

FranceAgriMer

ÉTABLISSEMENT NATIONAL
DES PRODUITS DE L'AGRICULTURE ET DE LA MER

Unité Programmes Sociaux

29/02/2016

Accès sur le site de FranceAgriMer www.franceagrimer.fr

MANUEL DE PRESENTATION DE LA TELEPROCEDURE LASCO

A partir de l'année scolaire 2015-2016

4 – Demande de paiement saisie dans Lasco

5 _ Mise à jour de votre agrément – Téléprocédure TLFE

Contacts : teleprocedures.beneficiaires@franceagrimer.fr

Téléphone : 01 73 30 21 20

4 - DEMANDE DE PAIEMENT

Vous êtes connecté au portail applicatif et vous pouvez accéder aux demandes de paiement

WQLID000 - Portail applicatif - Windows Internet Explorer

https://teleprocedure.office-elevage.fr/auth-normale/QLID/QLID000/WQLID000.aspx?Appli

Fichier Edition Affichage Favoris Outils ?

Favoris Hotmail Personnaliser les ... Windows Windows Media

WQLID000 - Portail applicatif

FranceAgriMer

WQLID000 - Portail applicatif

TELEPROCEDURES
jeudi 4 octobre 2012

APPLICATIFS
Lait Scolaire
Demande de paiement

CONTACTS
CHANGER MOT DE PASSE
CHANGER VOTRE E-MAIL
DÉCONNEXION

Agent connecté

Agent : 8263 TEST Lasco
email : SECRETARIATDIPS@FRANCEAGRIMER.FR
Beneficiaire : 0050772 PRODUITS DE L AGRICULTURE ET DE LA MER SIRET : 130006364 00017

MINISTÈRE DE L'AGRICULTURE ET DE LA PÊCHE

Agent : 8263 TEST Lasco Intranet local 100%

➤ Cliquer sur « demande de paiement »

4.1 - SELECTION DE LA PERIODE DE DECLARATION

Sélectionnez la demande de paiement concernée (dans l'exemple ci-dessous, il n'apparaît que l' « établissement scolaire »)

Dans le cas d'un agrément « Crèches et / ou accueils périscolaires », la demande de paiement apparaît ainsi que la (les) période(s) concernée(s)

- Cliquer sur la période concernée

https://teleprocedure.franceagrimer.fr/auth-normale/QLDP/QLDP000/WQLDP000.aspx

WQLDP000 - MENU

TELEPROCEDURE

- Produits éligibles
Consulter
- Produits non éligibles
Consulter
- Suivi des demandes
Consulter
- QUITTER

Agent connecté

Agent : 8263 TEST Lasco
Beneficiaire : 0050772 ETABLISSEMENT NATIONAL DE PRODUITS DE L AGRICULTURE ET DE LA MER **SIRET :** 130006364 00017

TELEPROCEDURE LA.SCO.

Informations

Conformément à l'article 11 du règlement (CE) n°657/2008, modifié, de la Commission du 10/07/2008, pour être recevable l'édition "duplicata" de votre demande de paiement devra parvenir (être réceptionnée) à FranceAgriMer au plus tard le :

- [31/03/2016], pour un paiement à taux plein.
- [02/05/2016], pour un paiement réduit de 5%.
- [31/05/2016], pour un paiement réduit de 10%.

Au delà, la demande de paiement n'est plus éligible.

Choix de la demande de paiement

Période établissement scolaire

Périodes éta blissement scolaire

Periode 1 (2015/2016) : 01/09/2015 - 19/12/2015

100%

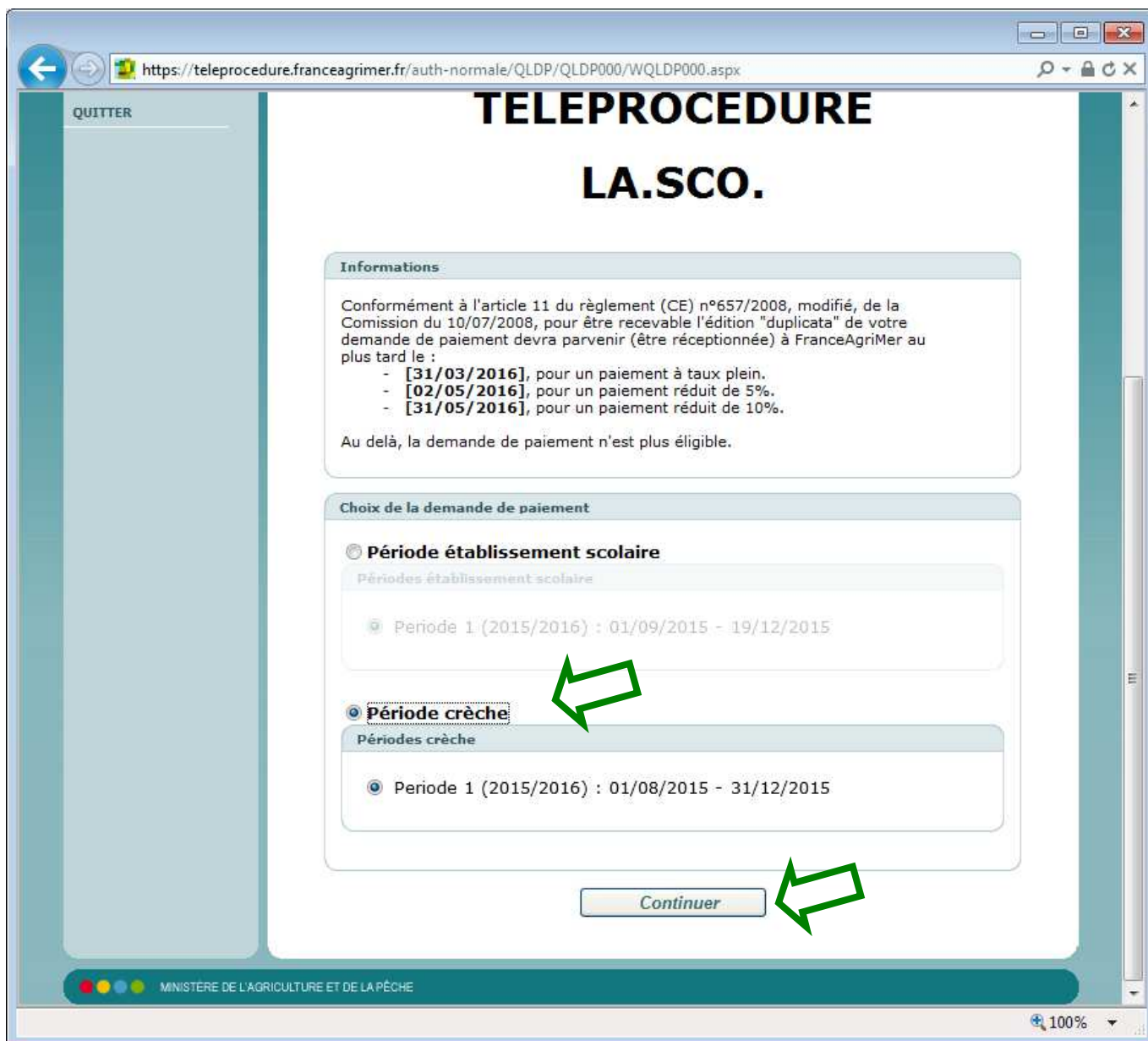

- Cliquer sur « Continuer » pour commencer la saisie de votre demande de paiement

4.2 - Description des 5 étapes pour saisir une demande de paiement

Le principe est de saisir les éléments de la demande de paiement et de les rassembler pour la constituer, la compléter, la télétransmettre, l'éditer et l'adresser à FranceAgriMer à l'Unité Programmes Sociaux.

1 – Fournisseurs.

Permet la saisie des coordonnées des fournisseurs des produits objets de la demande de paiement pour la période concernée.

2 – Justificatifs.

Permet la création de récapitulatifs et/ou de factures rattachés au(x) fournisseur(s) et la saisies des quantités de produits facturés correspondantes.

3 – Généralités.

Permet la saisie des éléments relatifs à l'établissement et nécessaires au calcul de l'aide.

4 – Finalisation.

C'est la matérialisation de la demande de paiement. Elle permet d'établir **automatiquement** le récapitulatif des quantités de produits par catégorie, de calculer le coefficient d'abattement et le montant de la subvention demandée.

Permet d'éditer une image de votre demande de paiement intitulée « SPECIMEN » (version modifiable avant le transfert). Le spécimen n'est pas l'édition définitive de la demande de paiement. Il sera rejeté par FranceAgriMer.

Permet le transfert des données à FranceAgriMer.

5 – Edition.

Permet l'édition (version définitive) de la demande de paiement appelée « ORIGINAL » dans la téléprocédure Lasco.

C'est ce document qu'il convient d'éditer, de signer en original, d'y apposer le cachet, tampon original du gestionnaire, et d'adresser à « FranceAgriMer » dans les délais réglementaires, accompagné des justificatifs nécessaires à sa bonne prise en compte.

Vous pouvez rééditer le document original il s'appellera alors « DUPLICATA (Original pour FranceAgriMer)»

4.2.1 - SAISIE DU(DES) FOURNISSEUR(S)

Permet la saisie des coordonnées des fournisseurs des produits objets de la demande de paiement pour la période concernée.

Pour information, la téléprocédure garde en mémoire les informations saisies lors des périodes antérieures. Ces informations restent à votre disposition pour toutes vos futures demandes. Vous ne pouvez pas supprimer un fournisseur s'il a été rattaché à un justificatif.

FranceAgriMer

WQLDP013 - LISTE FOURNISSEURS

1 - Fournisseurs → 2 - Justificatifs → 3 - Généralités → 4 - Finalisation → 5 - Edition

Etablissement scolaire

Année : 2015/2016 Période : 1 du : 01/09/2015 au : 19/12/2015

Liste des fournisseurs disponibles

Nom du fournisseur	Adresse du fournisseur	Consulter	Modifier	Supprimer
FOURNISSEUR LAIT SCOLAIRE 1	RUE DES LAITIERES BP 1 95500 MONTREUIL	Consulter	Modifier	Supprimer
FOURNISSEUR LAIT SCOLAIRE 10	RUE DES LAITIERES BP 10 95500 MONTREUIL	Consulter	Modifier	Supprimer
FOURNISSEUR LAIT SCOLAIRE 11	RUE DES LAITIERES BP 11 95500 MONTREUIL	Consulter	Modifier	Supprimer
FOURNISSEUR LAIT SCOLAIRE 13	RUE DES LAITIERES BP 13 95500 MONTREUIL	Consulter	Modifier	Supprimer
FOURNISSEUR LAIT SCOLAIRE 2	RUE DES LAITIERES BP 2 95500 MONTREUIL	Consulter	Modifier	Supprimer
FOURNISSEUR LAIT SCOLAIRE 3	RUE DES LAITIERES BP 3 95500 MONTREUIL	Consulter	Modifier	Supprimer
FOURNISSEUR LAIT SCOLAIRE 4	RUE DES LAITIERES BP 4 95500 MONTREUIL	Consulter	Modifier	Supprimer
FOURNISSEUR LAIT SCOLAIRE 5	RUE DES LAITIERES BP 5 95500 MONTREUIL	Consulter	Modifier	Supprimer
FOURNISSEUR LAIT SCOLAIRE 6	RUE DES LAITIERES BP 6 95500 MONTREUIL	Consulter	Modifier	Supprimer
FOURNISSEUR LAIT SCOLAIRE 7	RUE DES LAITIERES BP 7 95500 MONTREUIL	Consulter	Modifier	Supprimer
FOURNISSEUR LAIT SCOLAIRE 8	RUE DES LAITIERES BP 8 95500 MONTREUIL	Consulter	Modifier	Supprimer
FOURNISSEUR LAIT SCOLAIRE 9	RUE DES LAITIERES BP 9 95500 MONTREUIL	Consulter	Modifier	Supprimer
FOURNISSEUR LAIT SCOLAIRE 12	RUE DES LAITIERES BP 12 95500 MONTREUIL	Consulter	Modifier	Supprimer

Quitter

Vers Justificatifs

MINISTÈRE DE L'AGRICULTURE ET DE LA PÊCHE

Agent : 22263 GALLOT-LAMPERT Laurencé Partenaire : 0050772 ETABLISSEMENT NATIONAL DE PRODUITS DE L AGRICULTURE ET DE L

➤ Cliquer sur « Nouveau fournisseur » pour créer un nouveau fournisseur.

Si votre fournisseur a déjà été créé, cliquer sur « Vers justificatifs »

- Saisir les données de votre fournisseur

https://teleprocedure.franceagrimer.fr/auth-normale/QLDP/QLDP010/WQLDP023.aspx?Appli=QLDP

FranceAgriMer

WQLDP023 - FOURNISSEUR

1 - Fournisseurs 2 - Justificatifs 3 - Généralités 4 - Finalisation 5 - Edition

Etablissement scolaire
Année : 2015/2016 Période : 1 du : 01/09/2015 au : 19/12/2015

Caractéristiques du fournisseur

Nom du fournisseur: FOURNISSEUR LAIT SCOLAIRE 14

No Siret du fournisseur:

Adresse du fournisseur: RUE DES LAITIERS
BP 14
95500 MONTREUIL

Enregistrer Abandonner

MINISTÈRE DE L'AGRICULTURE ET DE LA PÊCHE

- Cliquer sur « Enregistrer »

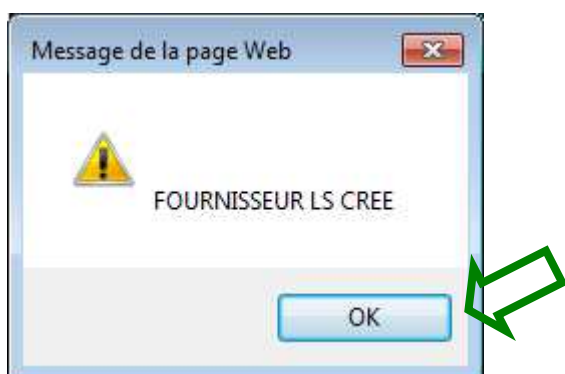

- Cliquer sur « OK »

La liste originale des fournisseurs apparaît actualisée du nouveau fournisseur enregistré.

https://teleprocedure.franceagrimer.fr/auth-normale/QLDP/QLDP010/WQLDP013.aspx?Appli=QLDP

FranceAgriMer

WQLDP013 - LISTE FOURNISSEURS

1 - Fournisseurs → 2 - Justificatifs → 3 - Généralités → 4 - Finalisation → 5 - Edition

Etablissement scolaire
 Année : 2015/2016 Période : 1 du : 01/09/2015 au : 19/12/2015

Liste des fournisseurs disponibles

Nouveau fournisseur

Nom du fournisseur	Adresse du fournisseur	Consulter	Modifier	Supprimer
FOURNISSEUR LAIT SCOLAIRE 1	RUE DES LAITIERES BP 1 95500 MONTREUIL	Consulter	Modifier	Supprimer
FOURNISSEUR LAIT SCOLAIRE 10	RUE DES LAITIERES BP 10 95500 MONTREUIL	Consulter	Modifier	Supprimer
FOURNISSEUR LAIT SCOLAIRE 11	RUE DES LAITIERES BP 11 95500 MONTREUIL	Consulter	Modifier	Supprimer
FOURNISSEUR LAIT SCOLAIRE 13	RUE DES LAITIERES BP 13 95500 MONTREUIL	Consulter	Modifier	Supprimer
FOURNISSEUR LAIT SCOLAIRE 14	RUE DES LAITIERES BP 14 95500 MONTREUIL	Consulter	Modifier	Supprimer
FOURNISSEUR LAIT SCOLAIRE 2	RUE DES LAITIERES BP 2 95500 MONTREUIL	Consulter	Modifier	Supprimer
FOURNISSEUR LAIT SCOLAIRE 3	RUE DES LAITIERES BP 3 95500 MONTREUIL	Consulter	Modifier	Supprimer
FOURNISSEUR LAIT SCOLAIRE 4	RUE DES LAITIERES BP 4 95500 MONTREUIL	Consulter	Modifier	Supprimer
FOURNISSEUR LAIT SCOLAIRE 5	RUE DES LAITIERES BP 5 95500 MONTREUIL	Consulter	Modifier	Supprimer
FOURNISSEUR LAIT SCOLAIRE 6	RUE DES LAITIERES BP 6 95500 MONTREUIL	Consulter	Modifier	Supprimer
FOURNISSEUR LAIT SCOLAIRE 7	RUE DES LAITIERES BP 7 95500 MONTREUIL	Consulter	Modifier	Supprimer
FOURNISSEUR LAIT SCOLAIRE 8	RUE DES LAITIERES BP 8 95500 MONTREUIL	Consulter	Modifier	Supprimer
FOURNISSEUR LAIT SCOLAIRE 9	RUE DES LAITIERES BP 9 95500 MONTREUIL	Consulter	Modifier	Supprimer
FOURNISSEUR LAIT SCOLAIRE 12	RUE DES LAITIERES BP 12 95500 MONTREUIL	Consulter	Modifier	Supprimer

Quitter

Vers Justificatifs

MINISTÈRE DE L'AGRICULTURE ET DE LA PÊCHE

Agent : 22263 GALLOT-LAMPERT Laurence Partenaire : 0050772 ETABLISSEMENT NATIONAL DE PRODUITS DE L AGRICULTURE ET DE LA PÊCHE 100%

➤ Cliquer sur « Vers justificatifs »

Vous pouvez consulter, modifier ou supprimer un Fournisseur en cliquant sur l'intitulé du mot de l'action que vous souhaitez réaliser « Modifier » par exemple.

4.2.2 - SAISIE D'UN JUSTIFICATIF

Permet la création de récapitulatifs et/ou de factures rattachés au(x) fournisseur(s) et la saisies des quantités de produits facturés correspondantes.

WQLDP016 - Liste des justificatifs

1 - Fournisseurs → 2 - Justificatifs → 3 - Généralités → 4 - Finalisation → 5 - Edition

Etablissement scolaire

Année : 2015/2016 Période : 1 du : 01/09/2015 au : 19/12/2015

Liste des justificatifs

Récapitulatifs : Aucun récapitulatif

Factures : Aucune facture

Nouveau justificatif

Vers Fournisseurs Quitter Vers Généralités

MINISTÈRE DE L'AGRICULTURE ET DE LA PÊCHE

- Cliquer sur « Nouveau justificatif »

Identification du justificatif

Vous pouvez morceler la saisie de vos justificatifs ou les grouper en fin de période. Un justificatif correspond à une facture ou à un récapitulatif de consommation ou à un bordereau de livraison.

- Pour une facture : saisir son numéro et sa date. Si la date de la facture n'est pas dans la période, vous pouvez saisir le numéro et la date du bordereau de livraison. Vous pouvez également référencer cette facture dans un état récapitulatif et enregistrer ce dernier comme indiqué ci-dessous.
- Pour un récapitulatif : il peut s'agir de récapitulatifs mensuels ou d'un seul récapitulatif, saisir les dates de début et de fin. Ces dates doivent être comprises dans les dates de la période de consommation.

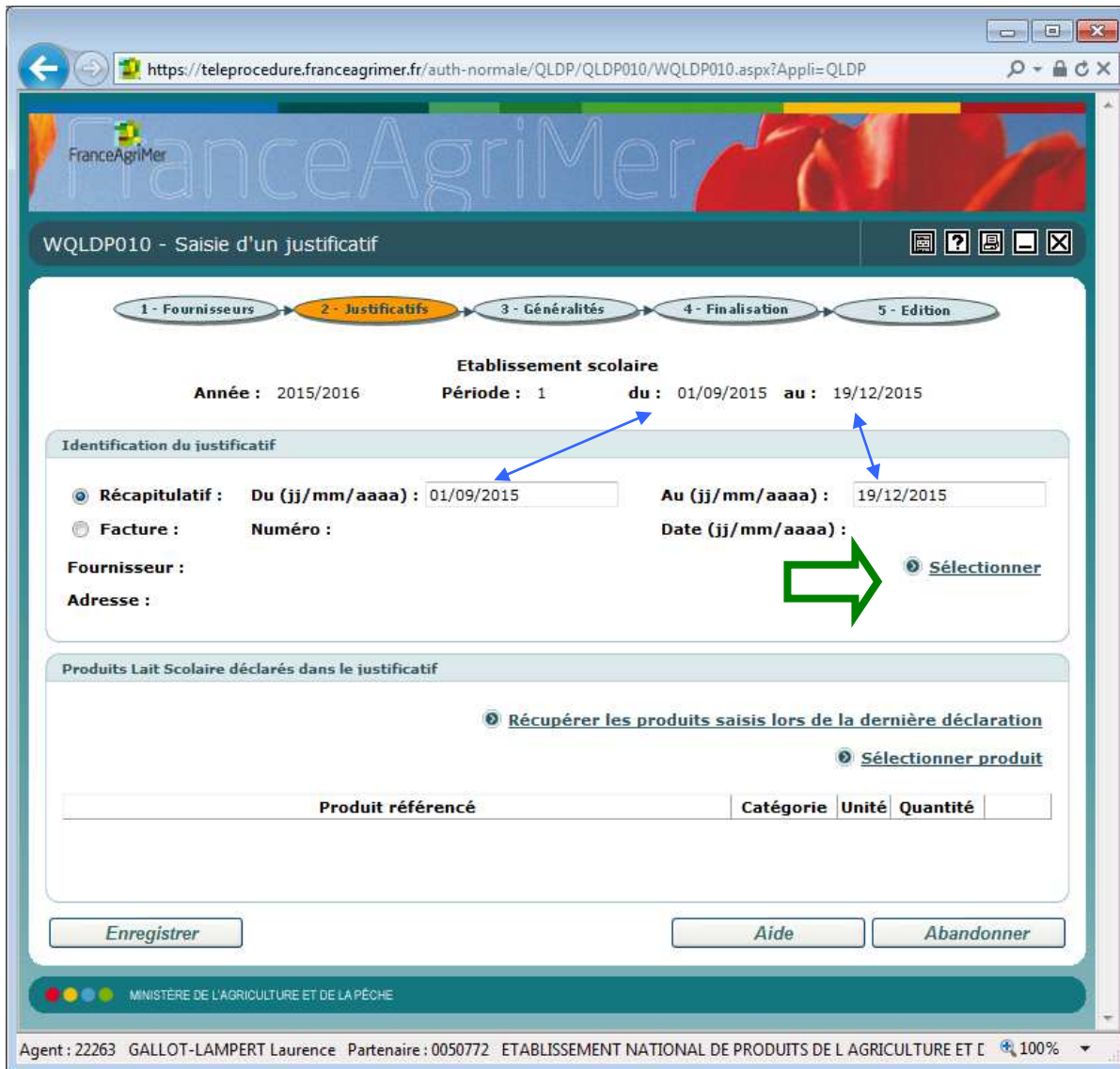

- Cliquer sur « Sélectionnez » pour sélectionner le fournisseur dans votre liste qui correspond à la facture ou au récapitulatif de consommation que vous voulez saisir

La liste de vos fournisseurs vous est proposée

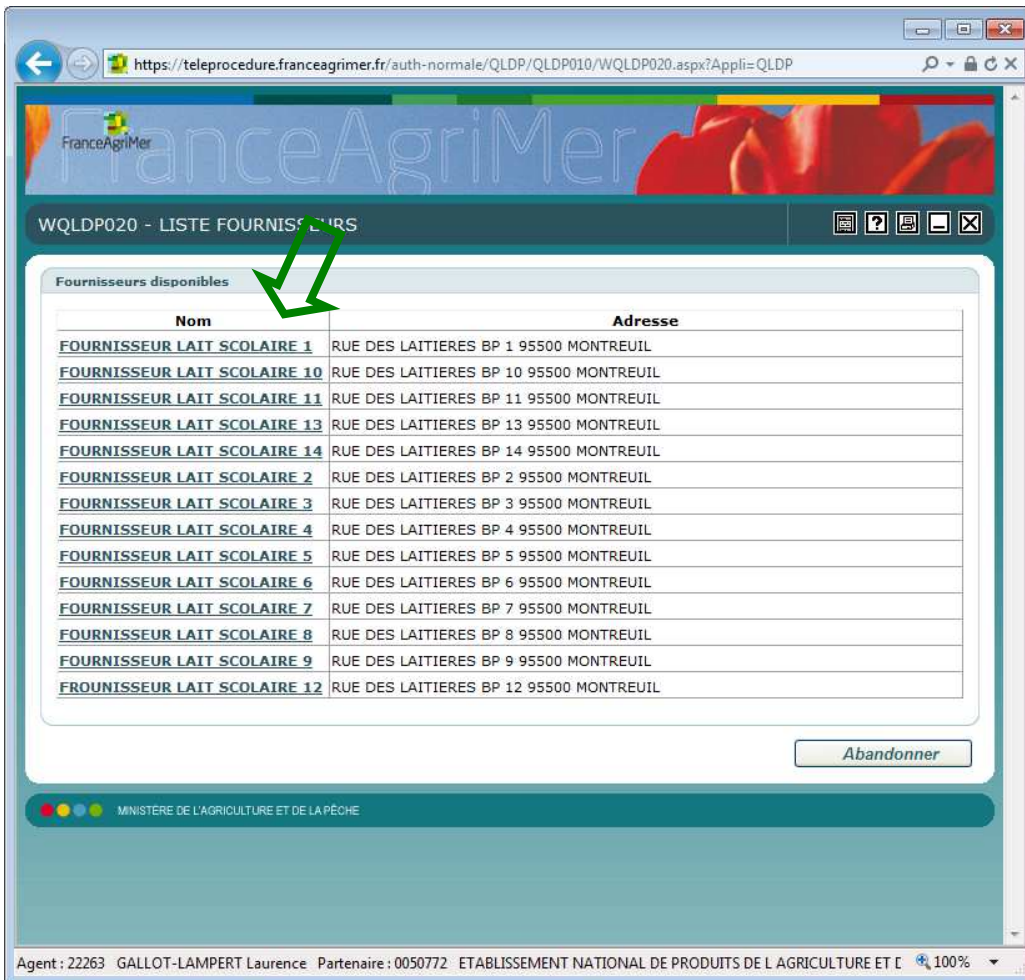

➤ Cliquer sur le fournisseur choisi

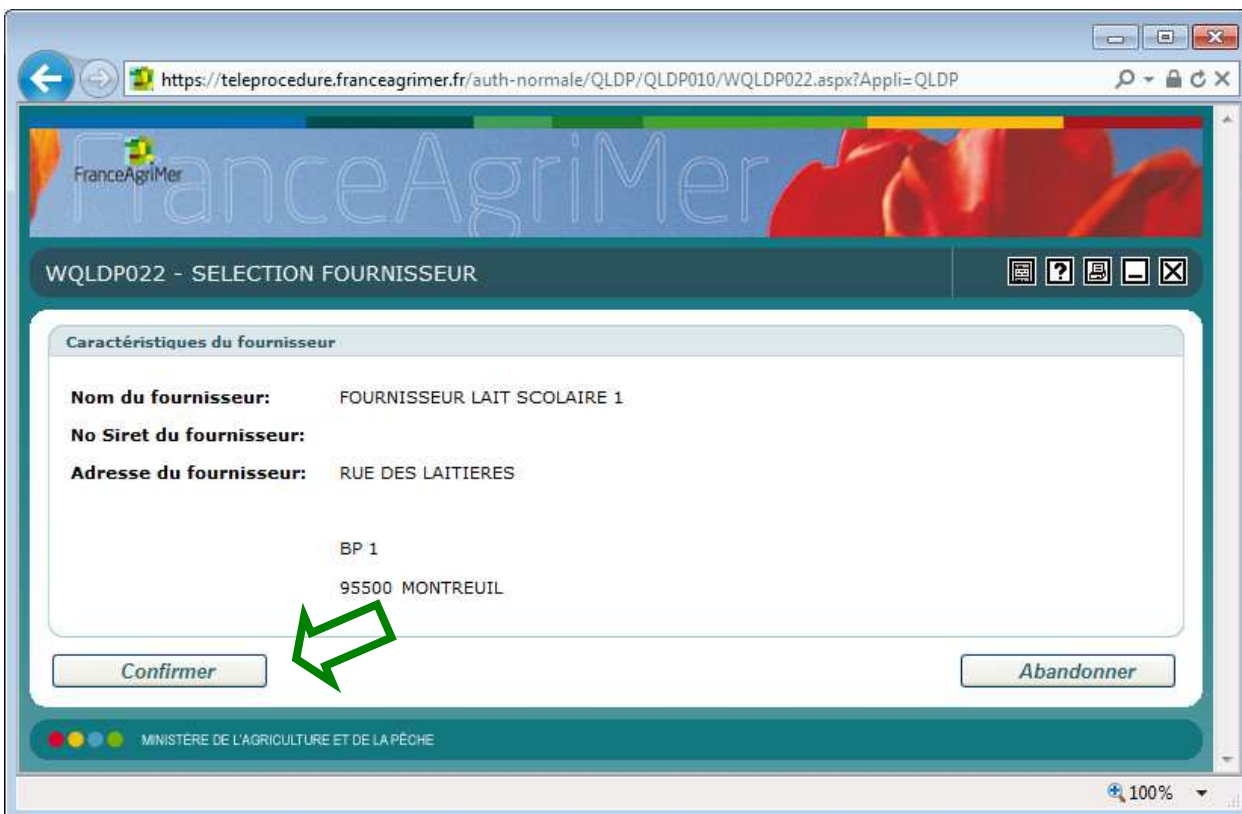

➤ Cliquer sur « Confirmer »

Saisies des produits :

Deux possibilités pour saisir la liste et les quantités de produits demandés au bénéfice de l'aide.

- « Récupérer les produits saisis lors de la dernière déclaration ». La téléprocédure garde en mémoire les produits saisis lors de la dernière déclaration. Pour faire apparaître ces produits.

- « Sélectionner produit » pour une première saisie

- 1^{ère} possibilité :

- Cliquer sur « Récupérer les produits saisis lors de la dernière déclaration ».

Below the progress bar, the 'Etablissement scolaire' section shows: Année : 2015/2016, Période : 1, du : 01/09/2015 au : 19/12/2015.

The 'Identification du justificatif' section contains the following fields:

- Récapitulatif** : Du (jj/mm/aaaa) : 01/09/2015 Au (jj/mm/aaaa) : 19/12/2015
- Facture** : Numéro : Date (jj/mm/aaaa) :
- Fournisseur** : FOURNISSEUR LAIT SCOLAIRE 1 [Sélectionner](#)
- Adresse** : RUE DES LAITIERES BP 1 95500 MONTREUIL

The 'Produits Lait Scolaire déclarés dans le justificatif' section features a green arrow pointing to the radio button for **Récupérer les produits saisis lors de la dernière déclaration**. Below this is another radio button for **Sélectionner produit**.

A table with the following headers is visible:

Produit référencé	Catégorie	Unité	Quantité
-------------------	-----------	-------	----------

At the bottom of the form, there are three buttons: 'Enregistrer', 'Aide', and 'Abandonner'. The footer of the page reads 'MINISTÈRE DE L'AGRICULTURE ET DE LA PÊCHE'.

La liste des produits saisis dans la demande antérieure s'affiche sans quantité. Il convient d'en indiquer les quantités et de supprimer éventuellement les produits qui n'auraient pas été distribués pour la période considérée.

Si vous souhaitez créer le justificatif sans remplir immédiatement les quantités, vous devez saisir « 1 » dans le champ de saisie des quantités pour chaque ligne de produit.

➤ Si vous cliquez sur enregistrer sans saisir les quantités, le message d'erreur ci-après s'affiche.

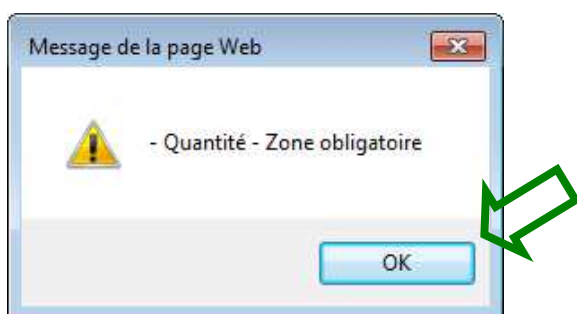

- Cliquez sur Ok pour revenir à l'écran précédent
- Saisissez les quantités ou 1 si vous préparez votre saisie.

https://teleprocedure.franceagrimer.fr/auth-normale/QLDP/QLDP010/WQLDP010.aspx?Appli=QLDP

FranceAgriMer

WQLDP010 - Saisie d'un justificatif

1 - Fournisseurs → 2 - Justificatifs → 3 - Généralités → 4 - Finalisation → 5 - Edition

Crèche
 Année : 2014/2015 Période : 2 du : 02/01/2015 au : 31/07/2015

Identification du justificatif

Récapitulatif : Du (jj/mm/aaaa) : 02/01/2015 Au (jj/mm/aaaa) : 31/07/2015
 Facture : Numéro : Date (jj/mm/aaaa) :
 Fournisseur : A LAUBERGE [Sélectionner](#)
 Adresse : 32 RUE DE LA LAITIERE BP 1295000CERGY

Produits Lait Scolaire déclarés dans le justificatif

[Sélectionner produit](#)

Produit référencé	Catégorie	Unité	Quantité	
LAIT 1 L UHT ENTIER NATURE	IA	Litre	162	supprimer
CAMEMBERT	V	Kg	100	supprimer
BRIE	V	Kg	50	supprimer

Aucun produit non référencé

Date de dernière mise à jour : 20/07/2015

MINISTERE DE L'AGRICULTURE ET DE LA PÊCHE

100%

➤ Après la saisie des quantités cliquez sur « Enregistrer » le message ci-après s'affiche.

Message de la page Web

 JUSTIFICATIF MODIFIE

➤ Cliquez sur « OK ».

- 2^{ème} possibilité :

- Cliquer sur « Sélectionner produit » pour une première demande

FranceAgriMer

WQLDP010 - Saisie d'un justificatif

1 - Fournisseurs → 2 - Justificatifs → 3 - Généralités → 4 - Finalisation → 5 - Edition

Etablissement scolaire
Année : 2015/2016 Période : 1 du : 01/09/2015 au : 19/12/2015

Identification du justificatif

Récapitulatif : Du (jj/mm/aaaa) : 01/09/2015 Au (jj/mm/aaaa) : 19/12/2015
 Facture : Numéro : Date (jj/mm/aaaa) :
Fournisseur : FOURNISSEUR LAIT SCOLAIRE 1 Sélectionner
Adresse : RUE DES LAITIERS BP 195500MONTREUIL

Produits Lait Scolaire déclarés dans le justificatif

Sélectionner produit

Produit référencé	Catégorie	Unité	Quantité	
BRIE	V	Kg	50	supprimer
CAMEMBERT	V	Kg	60	supprimer

Date de dernière mise à jour : 29/02/2016

MINISTÈRE DE L'AGRICULTURE ET DE LA PÊCHE

- Cliquer sur « Sélectionner produit » pour commencer ou poursuivre les saisies de vos produits concernés par la subvention.

Le menu vous offre plusieurs possibilités pour rechercher les produits que vous distribuez. Si vous cochez la case « Afficher les produits non éligibles » le résultat de la recherche sera la liste des produits éligibles et non-éligibles. Si la case n'est pas cochée, le résultat sera la liste des produits éligibles exclusivement.

La recherche par « contient » est la plus étendue, elle permet une recherche sur un seul des mots composant la désignation du produit.

Attention il n'est plus possible de créer un produit qui n'est pas encore référencé dans la liste des produits éligibles à l'aide.

Le message suivant s'affiche :

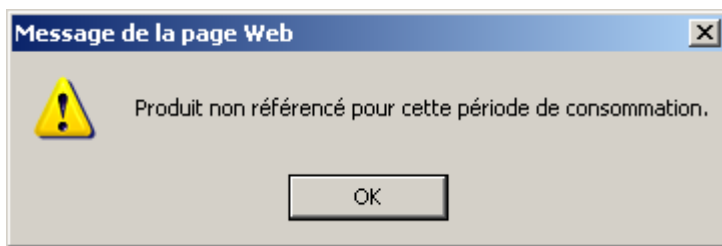

Pour être éligibles à l'aide, le produit doit avoir été référencé par FranceAgriMer au cours de la période précédant la période de consommation pour laquelle l'aide est demandée. Le formulaire de demande de référencement des produits est disponible sur le site Internet de FranceAgriMer.

Il n'est pas nécessaire de renseigner l'intégralité des critères de sélection pour chercher le produit (exemple : recherche du « pavé de jadis » avec le choix « contient »)

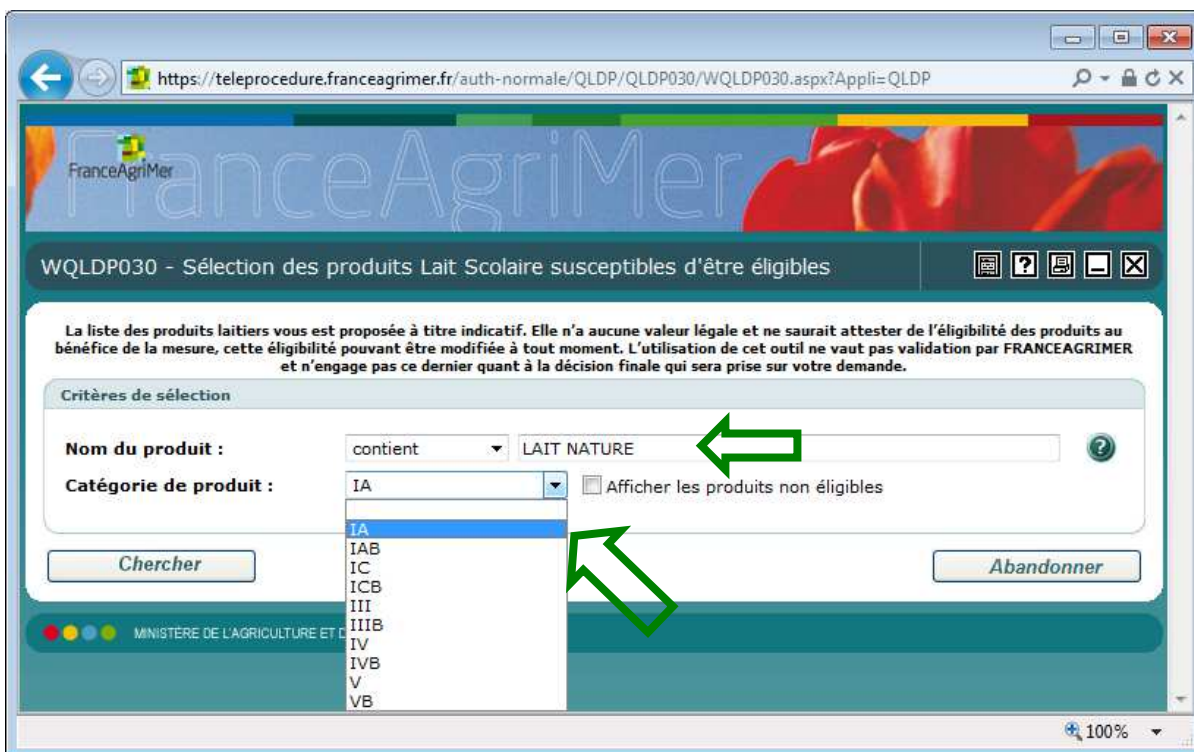

➤ Cliquer sur « Chercher »

La recherche par « catégorie » permet, entre autre, de cibler les produits classés dans les catégories bénéficiant du complément national

Attention à l'orthographe et faute de saisie. Le message suivant s'affiche :

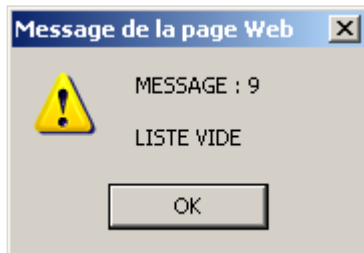

Le camembert, orthographié avec un « n » avant le « b » n'est pas dans la liste de référence. Le camembert avec un « m » est bien référencé.

WQLDP031 - Liste des produits Lait Scolaire susceptibles d'être éligibles

La liste des produits laitiers vous est proposée à titre indicatif. Elle n'a aucune valeur légale et ne saurait attester de l'éligibilité des produits au bénéfice de la mesure, cette éligibilité pouvant être modifiée à tout moment. L'utilisation de cet outil ne vaut pas validation par FRANCEAGRIMER et n'engage pas ce dernier quant à la décision finale qui sera prise sur votre demande.

Produit	Catégorie	Motif d'inéligibilité
FLEUR DE LAIT NATURE	III	
FROMAGE BLANC NATURE BIO LAIT DES CHAMPS	IIIB	
LA ROCHE LAITIERE TOMME NATURE	V	
LAIT DES CHAMPS FROMAGE BLANC NATURE BIO	IIIB	
LAIT FERMENTE NATURE AUTRE QUE YAOURT	IC	
LAIT FERMENTE NATURE BIO AUTRE QUE YAOURT	ICB	
LAIT NATURE	IA	
LAIT NATURE BIO	IAB	
MAIT LAIT FROMAGE FRAIS NATURE	III	
PETIT CAMPAGNE NATURE YOPLAIT	III	
PETIT SUISSE NATURE MAITRES LAIT	III	
YOPLAIT PETIT CAMPAGNE NATURE	III	

Page Précédente Produits de 1 à 12 sur 12 Page Suivante

Abandonner

MINISTÈRE DE L'AGRICULTURE ET DE LA PÊCHE

➤ Choisissez le produit concerné, un clic suffit pour l'afficher.

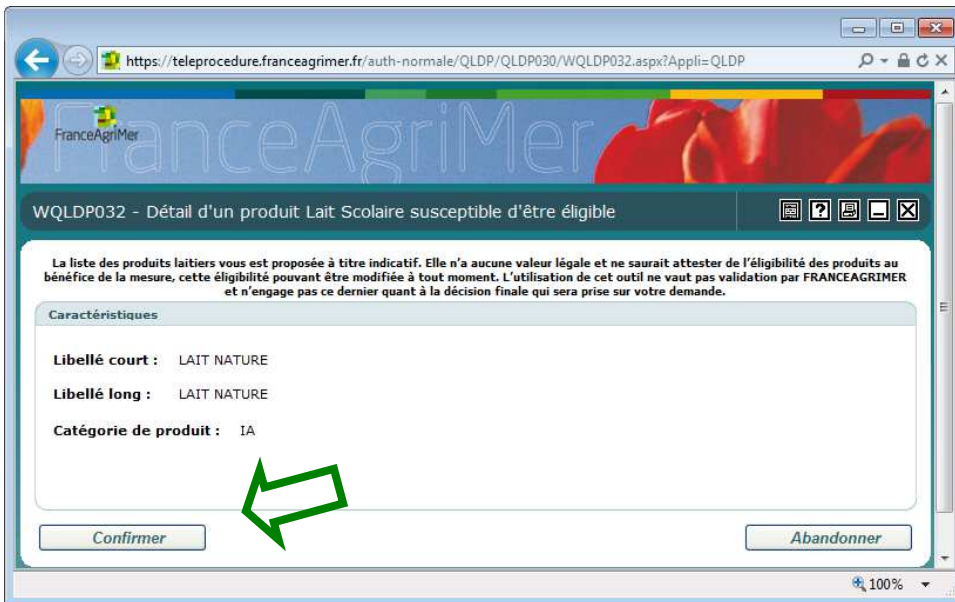

➤ Cliquer sur « Confirmer » Le produit ainsi trouvé vient s'agréger à la liste

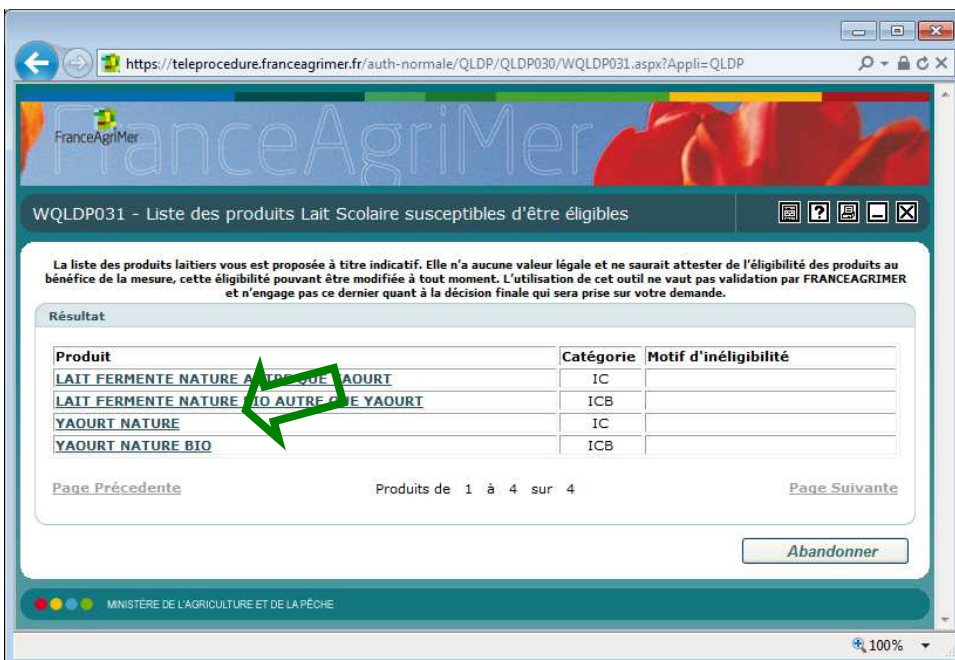

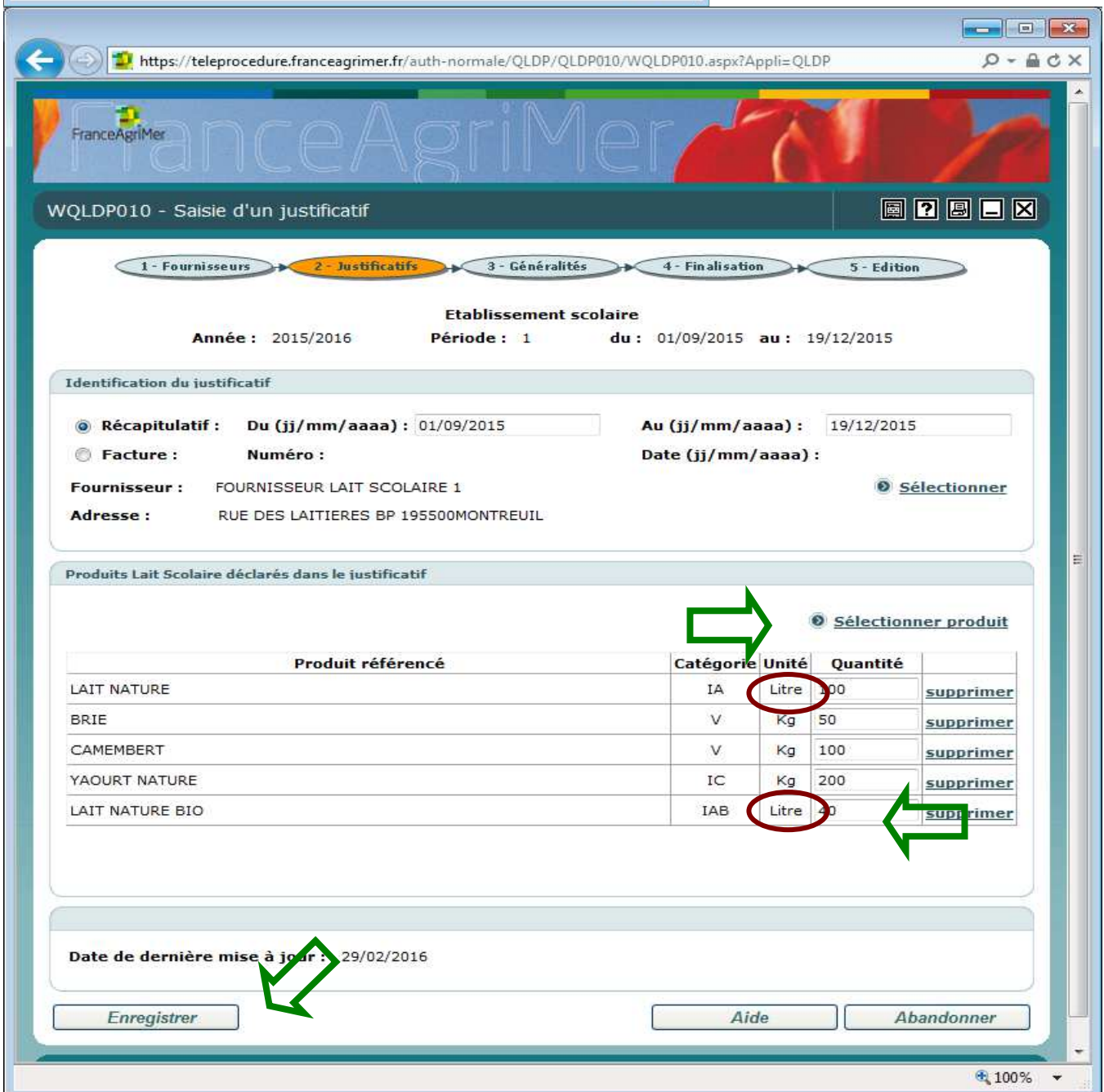
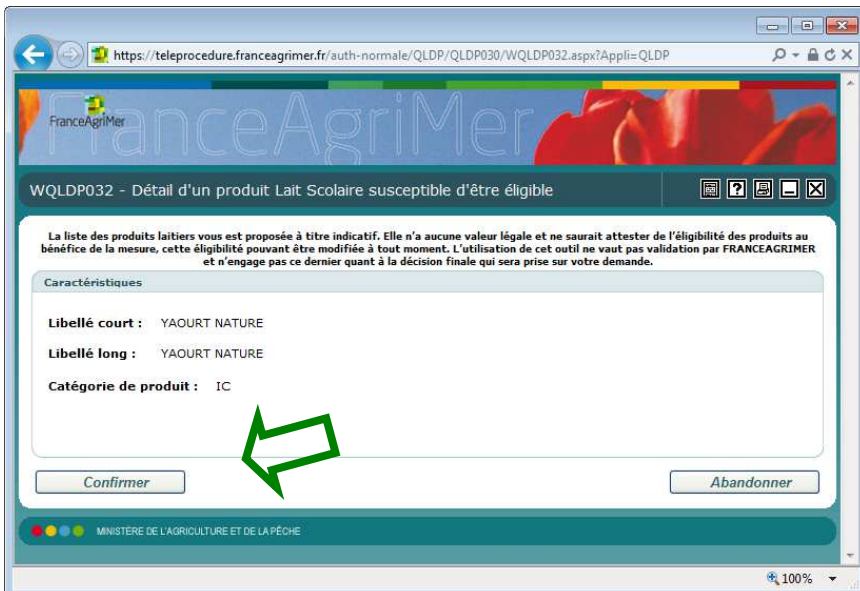

➤ **Indiquer la quantité inscrite sur le récapitulatif ou la facture**

Les quantités des catégories **IA et IAB** doivent être déclarées **en litres**.
Les briquettes de lait doivent être converties en litres.

- Cliquer de nouveau sur « Sélectionner » pour chercher vos autres produits
- Cliquez sur « supprimer » - pour supprimer un produit
- Supprimer ou « écraser » la quantité pour corriger une quantité dans les champs de la colonne quantité.

- Cliquer sur « Enregistrer »

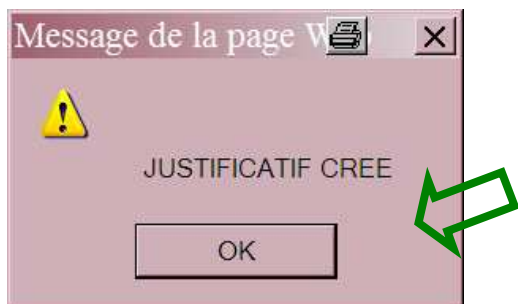

- Cliquer sur « OK »

Le premier enregistrement vous indique que le justificatif a été créé.

L'écran de saisie s'est fermé.

- **Cliquer sur « Modifier/Compléter » pour reprendre, poursuivre, corriger les saisies de votre récapitulatif ainsi créé (par conséquent, déjà existant).**

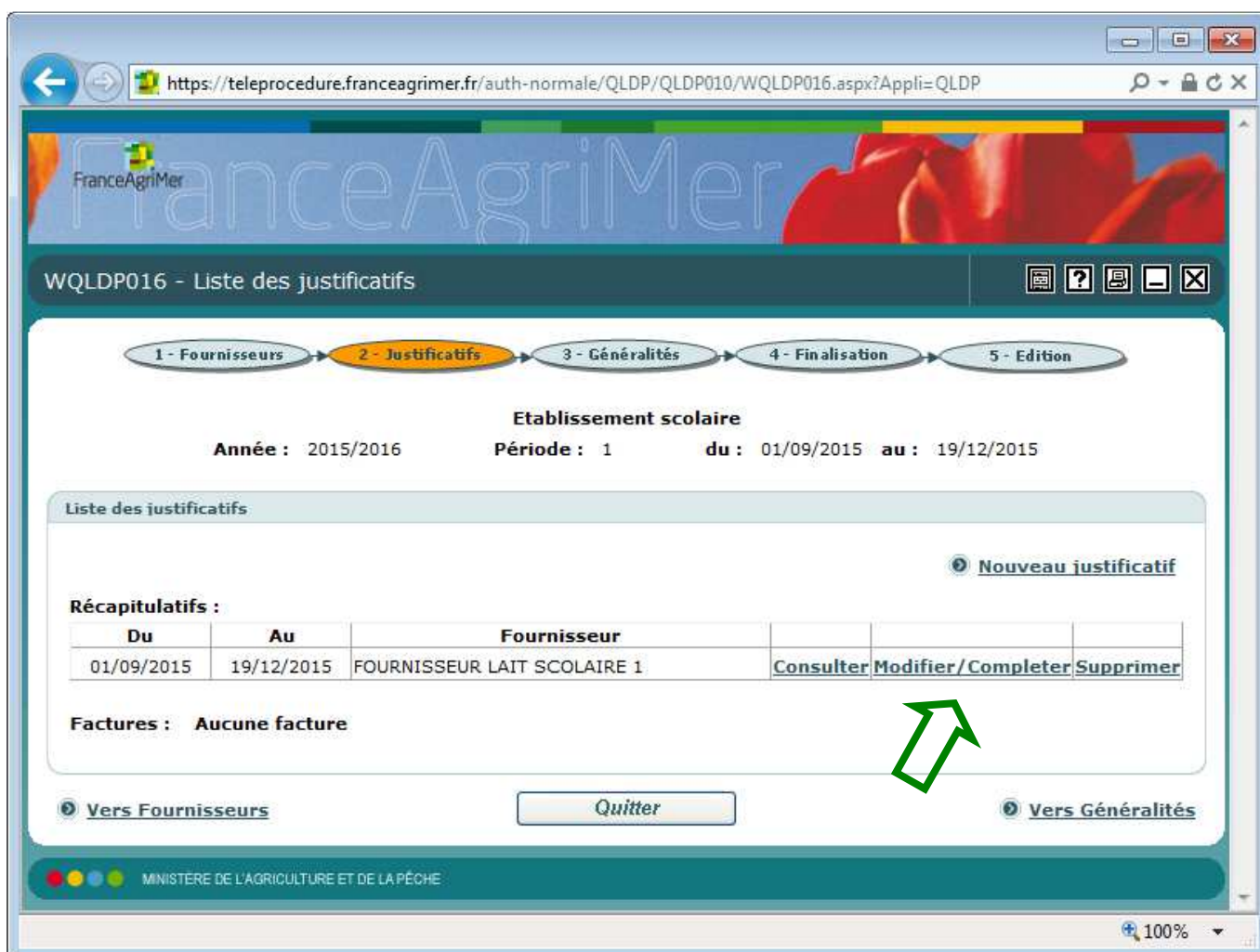

FranceAgriMer

WQLDP016 - Liste des justificatifs

1 - Fournisseurs → 2 - Justificatifs → 3 - Généralités → 4 - Finalisation → 5 - Edition

Etablissement scolaire

Année : 2015/2016 Période : 1 du : 01/09/2015 au : 19/12/2015

Liste des justificatifs

[Nouveau justificatif](#)

Récapitulatifs :

Du	Au	Fournisseur			
01/09/2015	19/12/2015	FOURNISSEUR LAIT SCOLAIRE 1	Consulter	Modifier/Compléter	Supprimer

Factures : Aucune facture

[Vers Fournisseurs](#) [Quitter](#) [Vers Généralités](#)

MINISTÈRE DE L'AGRICULTURE ET DE LA PÊCHE

La page de « saisie de votre justificatif » s'ouvre (vous visualisez à nouveau votre récapitulatif) et vous pouvez continuer à saisir vos produits.

https://teleprocedure.franceagrimer.fr/auth-normale/QLDP/QLDP010/WQLDP010.aspx?Appli=QLDP

FranceAgriMer

WQLDP010 - Saisie d'un justificatif

1 - Fournisseurs 2 - Justificatifs 3 - Généralités 4 - Finalisation 5 - Edition

Etablissement scolaire
Année : 2015/2016 Période : 1 du : 01/09/2015 au : 19/12/2015

Identification du justificatif

Récapitulatif : Du (jj/mm/aaaa) : 01/09/2015 Au (jj/mm/aaaa) : 19/12/2015
 Facture : Numéro : Date (jj/mm/aaaa) :
Fournisseur : FOURNISSEUR LAIT SCOLAIRE 1 Sélectionner
Adresse : RUE DES LAITIERS BP 195500MONTREUIL

Produits Lait Scolaire déclarés dans le justificatif

Sélectionner produit

Produit référencé	Catégorie	Unité	Quantité	
LAIT NATURE	IA	Litre	100	supprimer
BRIE	V	Kg	50	supprimer
CAMEMBERT	V	Kg	100	supprimer
YAOURT NATURE	IC	Kg	200	supprimer
LAIT NATURE BIO	IAB	Litre	40	supprimer
PARMIGIANO REGGIANO	IV	Kg	150	supprimer

Date de dernière mise à jour : 23/02/2016

MINISTÈRE DE L'AGRICULTURE ET DE LA PÊCHE

➤ Cliquez sur « Enregistrer »

Le système a bien pris en compte vos nouvelles saisies et l'écran de saisie s'est fermé

➤ Cliquer sur « ok »

FranceAgriMer

WQLDP016 - Liste des justificatifs

1 - Fournisseurs → 2 - Justificatifs → 3 - Généralités → 4 - Finalisation → 5 - Edition

Etablissement scolaire
Année : 2015/2016 Période : 1 du : 01/09/2015 au : 19/12/2015

Liste des justificatifs

[Nouveau justificatif](#)

Récapitulatifs :

Du	Au	Fournisseur			
01/09/2015	19/12/2015	FOURNISSEUR LAIT SCOLAIRE 1	Consulter	Modifier/Compléter	Supprimer

Factures : Aucune facture

[Vers Fournisseurs](#) [Vers Généralités](#) [Quitter](#)

MINISTÈRE DE L'AGRICULTURE ET DE LA PÊCHE

100%

- Cliquer sur « Généralités »

4.2.3 – GENERALITES

Permet la saisie des éléments relatifs à l'établissement et nécessaires au calcul de l'aide.

- **Nombre de repas servis ou distributions de produits** : nombre total des repas ou distribution servis aux bénéficiaires et aux non bénéficiaires (enseignants, encadrant, personnel de service,...). Si vous ne servez pas de repas, inscrivez zéro dans les cases concernées par cette forme de distribution
- **Nombre de repas non bénéficiaires ou de distributions non bénéficiaires** : nombre total des repas ou distribution servis aux non bénéficiaires
- **Nombre total d'élèves inscrits** : ensemble des élèves, internes et externes
- **Nombre moyen journalier d'élèves bénéficiaires** : diviser le « Nombre de repas servis » par le « Nombre de jours de classe »

Etablissement scolaire
Année : 2015/2016 Période : 1 du : 01/09/2015 au : 19/12/2015

Informations générales		Année précédente
Nombre de repas servis ou distributions de produits :	100	4046
Nombre de repas ou de distributions non bénéficiaires :	50	Inconnu
Nombre de jours de classe (max : 82) :	81	81
Nombre total d'élèves inscrits :	850	850
Nombre moyen journalier d'élèves bénéficiaires :	195	195

Activité
Internat : oui non Distribution effectuée : hors repas oui non au cours des repas oui non
Nombre d'établissements gérés : 5

Date de dernière mise à jour : 11/02/2016

Buttons: [Modifier](#), [Vers Justificatifs](#), [Quitter](#), [Vers Finalisation](#)

MINISTÈRE DE L'AGRICULTURE ET DE LA PÊCHE

- Cliquer sur « Modifier »

https://teleprocedure.franceagrimer.fr/auth-normale/QLDP/QLDP010/WQLDP011.aspx?Appli=QLDP

FranceAgriMer

WQLDP011 - INFORMATIONS GENERALES

1 - Fournisseurs → 2 - Justificatifs → 3 - Généralités → 4 - Finalisation → 5 - Edition

Etablissement scolaire
 Année : 2015/2016 Période : 1 du : 01/09/2015 au : 19/12/2015

Informations générales

		Année précédente
Nombre de repas servis ou distributions de produits :	1000	4046
Nombre de repas ou de distributions non bénéficiaires :	200	Inconnu
Nombre de jours de classe (max :82) :	81	81
Nombre total d'élèves inscrits :	850	850
Nombre moyen journalier d'élèves bénéficiaires :	195	195

Activité

Internat : oui non Distribution effectuée : hors repas oui non au cours des repas oui non

Nombre d'établissements gérés : 5

Date de dernière mise à jour : 11/02/2016

Enregistrer

Quitter

Vers Justificatifs

Vers Finalisation

MINISTÈRE DE L'AGRICULTURE ET DE LA PÊCHE

Agent : 22263 GALLOT-LAMPERT Laurence Partenaire : 0050772 ETABLISSEMENT NATIONAL DE PRODUITS DE L AGRICULTURE ET 100%

➤ Cliquer sur « Enregistrer »

Message de la page Web

MESSAGE : 11113

MODIFICATION DE LA DEMANDE DE PAIEMENT EFFECTUEE

OK

➤ Cliquer sur « OK »

FranceAgriMer

WQLDP018 - Informations générales

1 - Fournisseurs → 2 - Justificatifs → 3 - Généralités → 4 - Finalisation → 5 - Edition

Etablissement scolaire

Année : 2015/2016 Période : 1 du : 01/09/2015 au : 19/12/2015

Informations générales

		Année précédente
Nombre de repas servis ou distributions de produits :	1000	4046
Nombre de repas ou de distributions non bénéficiaires :	200	Inconnu
Nombre de jours de classe (max : 82) :	81	81
Nombre total d'élèves inscrits :	850	850
Nombre moyen journalier d'élèves bénéficiaires :	195	195

Activité

Internat : oui non Distribution effectuée : hors repas oui non au cours des repas oui non

Nombre d'établissements gérés : 5

Date de dernière mise à jour : 29/02/2016

[Vers Justificatifs](#) [Modifier](#) [Vers Finalisation](#) [Quitter](#)

MINISTÈRE DE L'AGRICULTURE ET DE LA PÊCHE

100%

➤ Cliquer sur « Vers finalisation » pour finir votre demande de paiement

4.2.4 - FINALISATION

C'est la matérialisation de la demande de paiement. Elle permet d'établir **automatiquement** le récapitulatif des quantités de produits par catégorie, de calculer le coefficient d'abattement et le montant de la subvention demandée.

- Cliquer sur « **Contrôler la saisie (obligatoire avant le transfert)** » : le calcul de l'aide demandée se fera automatiquement

FranceAgriMer

WQLDP012 - FINALISER LA DEMANDE DE PAIEMENT

1 - Fournisseurs → 2 - Justificatifs → 3 - Généralités → **4 - Finalisation** → 5 - Edition

Etablissement scolaire
Année : 2015/2016 Période : 1 du : 01/09/2015 au : 19/12/2015

Avertissement : Le calcul qui va être effectué n'est qu'une simulation et ne constitue nullement une validation par FranceAgriMer des montants calculés.

Liste des catégories produits

Coefficient d'abattement : 0,2000

Catégorie de produit	Unité	Quantité livrée	Quantité dans confection repas	Quantité consommée restante	Appliquer coefficient abattement	Quantité consommée par des non bénéficiaires	Quantité éligible	Montant d'aide potentiel
IA	Litre	100	<input type="text"/>		<input checked="" type="checkbox"/>	<input type="text"/>		
IAB	Litre	40	<input type="text"/>		<input checked="" type="checkbox"/>	<input type="text"/>		
IC	Kg	200	<input type="text"/>		<input checked="" type="checkbox"/>	<input type="text"/>		
IV	Kg	150	<input type="text"/>		<input checked="" type="checkbox"/>	<input type="text"/>		
V	Kg	150	<input type="text"/>		<input checked="" type="checkbox"/>	<input type="text"/>		

Contrôler la saisie (Obligatoire avant le transfert) Modifier saisie

Vers Généralités Vers Edition

MINISTÈRE DE L'AGRICULTURE ET DE LA PÊCHE

Agent : 22263 GALLOT-LAMPERT Laurence Partenaire : 0050772 ETABLISSEMENT NATIONAL DE PRODUITS DE L AGRICULTURE ET 100%

Permet le transfert des données à FranceAgriMer.

- Si vous utilisez du lait dans la confection des repas, remplissez la case correspondante.
- Si vous savez qu'une catégorie est exclusivement consommée par les bénéficiaires, décochez la case « Appliquer coefficient d'abattement » et marquez zéro dans les quantités consommées par les non bénéficiaires

https://teleprocedure.franceagrimer.fr/auth-normale/QLDP/QLDP010/WQLDP012.aspx?Appli=QLDP

FranceAgriMer

WQLDP012 - FINALISER LA DEMANDE DE PAIEMENT

1 - Fournisseurs → 2 - Justificatifs → 3 - Généralités → 4 - Finalisation → 5 - Edition

Etablissement scolaire
Année : 2015/2016 Période : 1 du : 01/09/2015 au : 19/12/2015

Avertissement : Le calcul qui va être effectué n'est qu'une simulation et ne constitue nullement une validation par FranceAgriMer des montants calculés.

Liste des catégories produits

Coefficient d'abattement : 0,2000

Catégorie de produit	Unité	Quantité livrée	Quantité dans confection repas	Quantité consommée restante	Appliquer coefficient abattement	Quantité consommée par des non bénéficiaires	Quantité éligible	Montant d'aide potentiel
IA	Litre	100		100	<input checked="" type="checkbox"/>		80	14,96
IAB	Litre	40		40	<input checked="" type="checkbox"/>		32	9,82
IC	Kg	200		200	<input checked="" type="checkbox"/>		160	29,04
IV	Kg	150		150	<input checked="" type="checkbox"/>		120	195,77
V	Kg	150		150	<input checked="" type="checkbox"/>		120	166,62

Contrôler la saisie (Obligatoire avant le transfert) Modifier saisie Montant en EUR : 416,21

Diagnostic du contrôle

ANOMALIES NON BLOQUANTES

Liste des anomalies

Anomalie	Type
RIB NON PARVENU A FRANCEAGRIMER, A JOINDRE AVEC LA DEMANDE DE PAIEMENT	Non bloquante
JUSTIFIER LA DIFFERENCE D EFFECTIFS INSCRIT RELATIVEMENT A LA PERIODE PRECEDENTE	Non bloquante

Editer spécimen Transférer à FranceAgriMer

Vers Généralités Quitter Vers Edition

Un « diagnostic de contrôle » apparaît et liste (le cas échéant) des anomalies bloquantes ou non bloquantes. En fonction de l'anomalie mentionnée, il vous appartiendra de corriger ses saisies et/ou de raccrocher à la demande de paiement un élément explicatif au moment de l'envoi (étape 5 – Edition).

https://teleprocedure.franceagrimer.fr/auth-normale/QLDP/QLDP010/WQLDP012.aspx?Appli=QLDP

FranceAgriMer

WQLDP012 - FINALISER LA DEMANDE DE PAIEMENT

1 - Fournisseurs → 2 - Justificatifs → 3 - Généralités → 4 - Finalisation → 5 - Edition

Etablissement scolaire
 Année : 2015/2016 Période : 1 du : 01/09/2015 au : 19/12/2015

Avertissement : Le calcul qui va être effectué n'est qu'une simulation et ne constitue nullement une validation par FranceAgriMer des montants calculés.

Liste des catégories produits

Coefficient d'abattement : 0,2000

Catégorie de produit	Unité	Quantité livrée	Quantité dans confection repas	Quantité consommée restante	Appliquer coefficient abattement	Quantité consommée par des non bénéficiaires	Quantité éligible	Montant d'aide potentiel
IA	Litre	100		100	<input checked="" type="checkbox"/>		80	14,96
IAB	Litre	40		40	<input checked="" type="checkbox"/>		32	9,82
IC	Kg	200		200	<input checked="" type="checkbox"/>		160	29,04
IV	Kg	150		150	<input checked="" type="checkbox"/>		120	195,77
V	Kg	150		150	<input checked="" type="checkbox"/>		120	166,62

Contrôler la saisie (Obligatoire avant le transfert)
 Modifier saisie
 Montant en EUR : 416,21

Diagnostic du contrôle

ANOMALIES NON BLOQUANTES

Liste des anomalies

Anomalie	Type
RIB NON PARVENU A FRANCEAGRIMER, A JOINDRE AVEC LA DEMANDE DE PAIEMENT	Non bloquante
JUSTIFIER LA DIFFERENCE D EFFECTIFS INSCRIT RELATIVEMENT A LA PERIODE PRECEDENTE	Non bloquante

- **Cliquer sur « Modifier saisie » pour corriger les « Quantités dans la confection des repas », décocher « Appliquer coefficient abattement » ou « Quantité consommée par des non bénéficiaires.**

! A partir de la 1^{ère} période de l'année scolaire 2014/2015, en application d'un principe de proportionnalité entre le montant de l'aide sollicitée et celui des frais engagés pour procéder à son instruction, aucune demande d'aide d'un montant inférieur à 100 € ne sera instruite par FranceAgriMer.

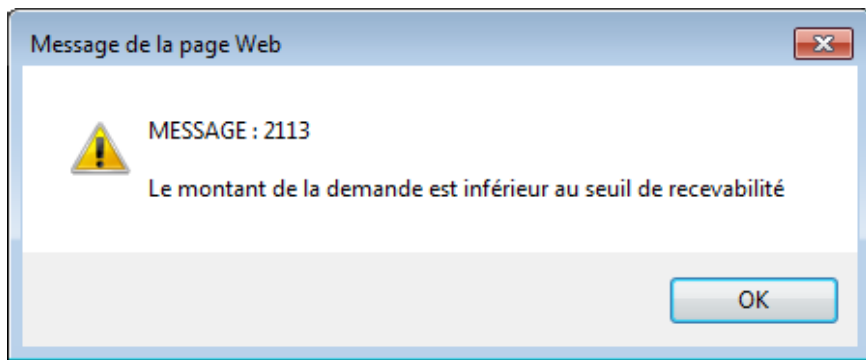

https://teleprocedure.franceagrimer.fr/auth-normale/QLDP/QLDP010/WQLDP012.aspx?Appli=QLDP

WQLDP012 - FINALISER LA DEMANDE DE PAIEMENT

1 - Fournisseurs → 2 - Justificatifs → 3 - Généralités → 4 - Finalisation → 5 - Edition

Etablissement scolaire
 Année : 2015/2016 Période : 1 du : 01/09/2015 au : 19/12/2015

Avertissement : Le calcul qui va être effectué n'est qu'une simulation et ne constitue nullement une validation par FranceAgriMer des montants calculés.

Liste des catégories produits

Coefficient d'abattement : 0,2000

Catégorie de produit	Unité	Quantité livrée	Quantité dans confection repas	Quantité consommée restante	Appliquer coefficient abattement	Quantité consommée par des non bénéficiaires	Quantité éligible	Montant d'aide potentiel
IA	Litre	220	<input type="text"/>	220	<input type="checkbox"/>	20	176	32,9
IAB	Litre	40	<input type="text"/>	40	<input checked="" type="checkbox"/>	<input type="text"/>	32	9,82
IC	Kg	200	<input type="text"/>	200	<input checked="" type="checkbox"/>	<input type="text"/>	160	29,04
IV	Kg	150	<input type="text"/>	150	<input checked="" type="checkbox"/>	<input type="text"/>	120	195,77
V	Kg	150	50	150	<input checked="" type="checkbox"/>	<input type="text"/>	120	166,62

Contrôler la saisie (Obligatoire avant le transfert)
 Modifier saisie
 Montant en EUR : 434,15

Diagnostic du contrôle

ANOMALIES NON BLOQUANTES

Liste des anomalies

Anomalie	Type
RIB NON PARVENU A FRANCEAGRIMER, A JOINDRE AVEC LA DEMANDE DE PAIEMENT	Non bloquante
JUSTIFIER LA DIFFERENCE D EFFECTIFS INSCRIT RELATIVEMENT A LA PERIODE PRECEDENTE	Non bloquante

Vers Généralités

 Vers Edition

MINISTRE DE L'AGRICULTURE ET DE LA PÊCHE

100%

- Cliquer sur « Contrôler la saisie (obligatoire avant le transfert) » : le calcul de l'aide demandée se fera automatiquement

Les anomalies bloquantes non résolues vous interdiront l'accès aux boutons « Editer spécimen » et « Transférer à FranceAgriMer ». La demande de paiement ne pourra pas être finalisée.

Le « SPECIMEN » est la visualisation de votre demande de paiement. Vous pouvez l'éditer, mais il ne doit pas être adressé à FranceAgriMer. Il ne s'agit en aucun cas de la demande de paiement téléchargée. Vous pouvez encore modifier les données saisies.

Le formulaire de demande de paiement que vous devez envoyer à FranceAgriMer dans les délais est l'« ORIGINAL ». Il ne peut être édité qu'à la dernière étape, les données saisies ne sont plus modifiables.

A ce stade, vous avez encore « la main » pour reprendre, modifier, compléter, supprimer des informations saisies.

WQLDP012 - FINALISER LA DEMANDE DE PAIEMENT

1 - Fournisseurs → 2 - Justificatifs → 3 - Généralités → **4 - Finalisation** → 5 - Edition

Etablissement scolaire
Année : 2015/2016 **Période :** 1 **du :** 01/09/2015 **au :** 19/12/2015

Avertissement : Le calcul qui va être effectué n'est qu'une simulation et ne constitue nullement une validation par FranceAgriMer des montants calculés.

Liste des catégories produits

Coefficient d'abattement : 0,2000

Catégorie de produit	Unité	Quantité livrée	Quantité dans confection repas	Quantité consommée restante	Appliquer coefficient abattement	Quantité consommée par des non bénéficiaires	Quantité éligible	Montant d'aide potentiel
IA	Litre	220		220	<input type="checkbox"/>	20	200	37,39
IAB	Litre	40		40	<input checked="" type="checkbox"/>		32	9,82
IC	Kg	200		200	<input checked="" type="checkbox"/>		160	29,04
IV	Kg	150		150	<input checked="" type="checkbox"/>		120	195,77
V	Kg	150	50	100	<input checked="" type="checkbox"/>		80	111,08

Contrôler la saisie (Obligatoire avant le transfert) Modifier saisie **Montant en EUR : 383,1**

Diagnostic du contrôle

ANOMALIES NON BLOQUANTES

Liste des anomalies

Anomalie	Type
RIB NON PARVENU A FRANCEAGRIMER, A JOINDRE AVEC LA DEMANDE DE PAIEMENT	Non bloquante
JUSTIFIER LA DIFFERENCE D EFFECTIFS INSCRIT RELATIVEMENT A LA PERIODE PRECEDENTE	Non bloquante

Vers Généralités Vers Edition

MINISTÈRE DE L'AGRICULTURE ET DE LA PÊCHE

➤ Cliquer sur « Editer spécimen »

Permet d'éditer une image de votre demande de paiement intitulée « SPECIMEN » (version modifiable avant le transfert).

  MINISTÈRE DE L'AGRICULTURE ET DE LA FORÊT	FranceAgriMer - Service gestion des aides - Unité programmes sociaux TSA 50005 93555 MONTREUIL CEDEX - Courriel : teleprocedures.beneficiaires@franceagrimer.fr Téléprocédure : http://www.franceagrimer.fr/filiere-lait/Professionnels/Teleprocedures	 FranceAgriMer ÉTABLISSEMENT NATIONAL DES PRODUITS DE L'AGRICULTURE ET DE LA MER ETABLISSEMENTS SCOLAIRES WEB
	Règlement (CE) N° 657/2008 modifié de la Commission du 10 juillet 2008 AIDE A LA DISTRIBUTION DE PRODUITS LAITIERS AUX ELEVES DES ETABLISSEMENTS D'ENSEIGNEMENT PREELEMENTAIRE, ELEMENTAIRE ET SECONDAIRE DEMANDE DE PAIEMENT 2015/2016 - 1  * 0 0 5 0 7 7 2 0 0 4 6 3 4 * Période du 01/09/2015 au 19/12/2015 Date limite de dépôt pour un paiement à taux plein le 31/03/2016 au plus tard	

1 - ORGANISME GESTIONNAIRE

N° FRANCEAGRIMER : 0050772 <i>A rappeler dans toute correspondance</i> Courriel : LAURENCE.GALLOT-LAMPERT@FRANC Téléphone : 01 73 30 29 46 Personne à contacter : GALLOT-LAMPERT LAURENCE	FranceAgriMer U-PS E. DEHEN 12 RUE HENRI ROL - TANGUY TSA 20002 93555 MONTREUIL
---	---

Toute modification de votre agrément est à déclarer au moyen de la téléprocédure TLFE à l'adresse suivante : <https://portailweb.franceagrimer.fr/>

2 - QUANTITES SUBVENTIONNABLES ET CALCUL DE L'AIDE

Coefficient d'abattement : 0,20000

Catégorie de produit	Unité	Quantité Livrée	Quantité dans confection repas	Quantité consommée restante	Appliquer coefficient abattement	Quantité consommée par des non bénéficiaires	Quantité éligible	Montant d'aide potentielle
IA	Litre	220		220	<input type="checkbox"/>	20	200	37,39
IC	Kg	200		200	<input checked="" type="checkbox"/>		160	29,04
IV	Kg	150		150	<input checked="" type="checkbox"/>		120	195,77
V	Kg	150	50	100	<input checked="" type="checkbox"/>		80	111,08
IAB	Litre	40		40	<input checked="" type="checkbox"/>		32	9,82

Montant en EUR : 383,10

Taux d'aide par catégorie de produits à partir de l'année scolaire 2015/2016 :

Type de produits	Conventionnel		Agriculture biologique		Unité
	CATEGORIE réglementaire	Taux d'aide	CATEGORIE réglementaire	Taux d'aide	
Lait traité thermiquement non aromatisé	IA	0,18695	IAB	0,30695	€/L
Yaourt nature sans sucre ajouté et autres produits naturels à base de lait fermenté contenant au minimum 90% en poids de lait	IC	0,18150	ICB	0,27750	€/kg
Fromages frais et fondus nature des articles 2 et 4 du décret n°2007-628 en portion et Fromages frais nature de l'article 2 du décret n°2007-628 Contenant au maximum 10% d'ingrédients non lactiques	III	0,54450	IIIB	0,90450	€/kg
GRANA PADANO/PARMIGIANO REGGIANO	IV	1,63140	IVB	2,43140	€/kg
Autres fromages des articles 1 et 3 du décret n°2007-628 et contenant au maximum 10% d'ingrédients non lactiques	V	1,38850	VB	2,18850	€/kg

Toute surcharge ou rectification non contresignée entrainera le rejet de la demande de paiement.

VERSO A COMPLETER

3 - NOMBRE DE JOURS DE CLASSE DU 01/09/2015 AU 19/12/2015 (maximum : 82)

81

4 - EFFECTIF DES ETABLISSEMENTS D'ENSEIGNEMENT CONCERNES PAR LA DEMANDE

- nombre total d'élèves INSCRITS :
(Externes, demi-pensionnaires, internes,
hors élèves de l'enseignement supérieur)

850

- nombre moyen journalier d'élèves BÉNÉFICIAIRES :
(hors élèves de l'enseignement supérieur)

195

5 - ACTIVITE

Distribution effectuée : hors repas oui non au cours des repas oui non Internat : oui non

Nombre d'établissements déclarés à l'agrément :

Nombre d'établissements gérés si correction :

6 - LISTE DES PRODUITS LAITIERS ELIGIBLES DISTRIBUES DU 01/09/2015 AU 19/12/2015

N° FRANCEAGRIMER : 0050772 Année scolaire : 2015/2016 Période 1		PRODUITS LAITIERS POUR LESQUELS L'AIDE EST DEMANDEE			
		DENOMINATION DU PRODUIT ET REFERENCES FOURNISSEUR			
DENOMINATION DU PRODUIT <i>Col 1</i>	Catégorie <i>Col 2</i>	Quantité Livrée (en KG ou en litre) <i>Col 3</i>	NOM DU FOURNISSEUR	N° Justificatif	Date du Justificatif
LAIT NATURE	IA	120,000	FOURNISSEUR LAIT SCOLAIRE 2	125412	26/08/2015
Total :	IA	120,000	FOURNISSEUR LAIT SCOLAIRE 2	125412	26/08/2015
LAIT NATURE	IA	100,000	FOURNISSEUR LAIT SCOLAIRE 1		01/09/2015 19/12/2015
Total :	IA	100,000	FOURNISSEUR LAIT SCOLAIRE 1		01/09/2015 19/12/2015
YAOURT NATURE	IC	200,000	FOURNISSEUR LAIT SCOLAIRE 1		01/09/2015 19/12/2015
Total :	IC	200,000	FOURNISSEUR LAIT SCOLAIRE 1		01/09/2015 19/12/2015
PARMIGIANO REGGIANO	IV	150,000	FOURNISSEUR LAIT SCOLAIRE 1		01/09/2015 19/12/2015
Total :	IV	150,000	FOURNISSEUR LAIT SCOLAIRE 1		01/09/2015 19/12/2015
BRIE	V	50,000	FOURNISSEUR LAIT SCOLAIRE 1		01/09/2015 19/12/2015
CAMEMBERT	V	100,000	FOURNISSEUR LAIT SCOLAIRE 1		01/09/2015 19/12/2015
Total :	V	150,000	FOURNISSEUR LAIT SCOLAIRE 1		01/09/2015 19/12/2015
LAIT NATURE BIO	IAB	40,000	FOURNISSEUR LAIT SCOLAIRE 1		01/09/2015 19/12/2015
Total :	IAB	40,000	FOURNISSEUR LAIT SCOLAIRE 1		01/09/2015 19/12/2015

Fait à _____, le <input type="text" value="01/03/2016"/>	
Exemplaire de contrôle. Vous pouvez encore corriger les données saisies.	Pour revenir sur l'écran de saisie fermez ce pdf. Vous pourrez alors soit corriger votre saisie, soit valider votre demande en cliquant sur le bouton "Transférer à FranceAgriMer". Pour finir, vous devez éditer le duplicata qui constitue votre demande de paiement, le signer en original, apposer le cachet original du gestionnaire demandeur et l'adresser à FranceAgriMer accompagné des pièces justificatives.

Toute surcharge ou rectification non contresignée entrainera le rejet de la demande de paiement.
Il est rappelé que le faux et l'usage de faux sont punis de 3 ans d'emprisonnement et de 45 000 euros d'amende (article 441.1 du code pénal).

Votre demande de paiement est correctement remplie, elle peut être validée.

FranceAgriMer

WQLDP012 - FINALISER LA DEMANDE DE PAIEMENT

1 - Fournisseurs → 2 - Justificatifs → 3 - Généralités → **4 - Finalisation** → 5 - Edition

Etablissement scolaire
Année : 2015/2016 Période : 1 du : 01/09/2015 au : 19/12/2015

Avertissement : Le calcul qui va être effectué n'est qu'une simulation et ne constitue nullement une validation par FranceAgriMer des montants calculés.

Liste des catégories produits

Coefficient d'abattement : 0,2000

Catégorie de produit	Unité	Quantité livrée	Quantité dans confection repas	Quantité consommée restante	Appliquer coefficient abattement	Quantité consommée par des non bénéficiaires	Quantité éligible	Montant d'aide potentiel
IA	Litre	220		220	<input type="checkbox"/>	20	200	37,39
IAB	Litre	40		40	<input checked="" type="checkbox"/>		32	9,82
IC	Kg	200		200	<input checked="" type="checkbox"/>		160	29,04
IV	Kg	150		150	<input checked="" type="checkbox"/>		120	195,77
V	Kg	150	50	100	<input checked="" type="checkbox"/>		80	111,08

Contrôler la saisie (Obligatoire avant le transfert) Modifier saisie **Montant en EUR : 383,1**

Diagnostic du contrôle

ANOMALIES NON BLOQUANTES

Liste des anomalies

Anomalie	Type
RIB NON PARVENU A FRANCEAGRIMER, A JOINDRE AVEC LA DEMANDE DE PAIEMENT	Non bloquante
JUSTIFIER LA DIFFERENCE D EFFECTIFS INSCRIT RELATIVEMENT A LA PERIODE PRECEDENTE	Non bloquante

Vers Généralités Vers Edition

MINISTÈRE DE L'AGRICULTURE ET DE LA PÊCHE

➤ Cliquer sur « Transférer à FranceAgriMer » pour valider votre demande de paiement.

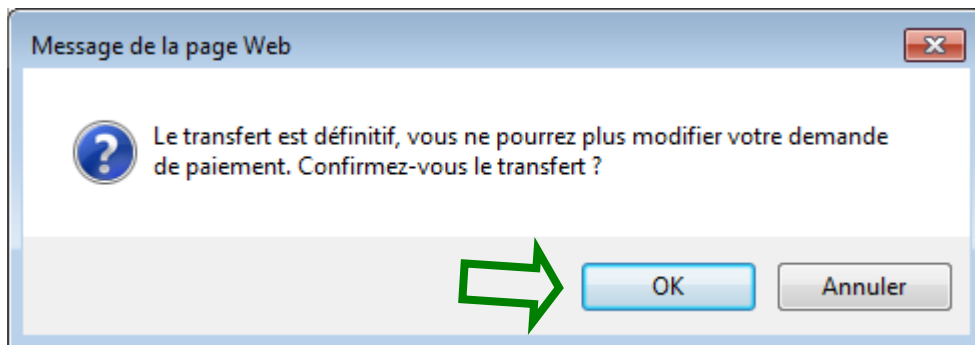

➤ Cliquer sur « OK »

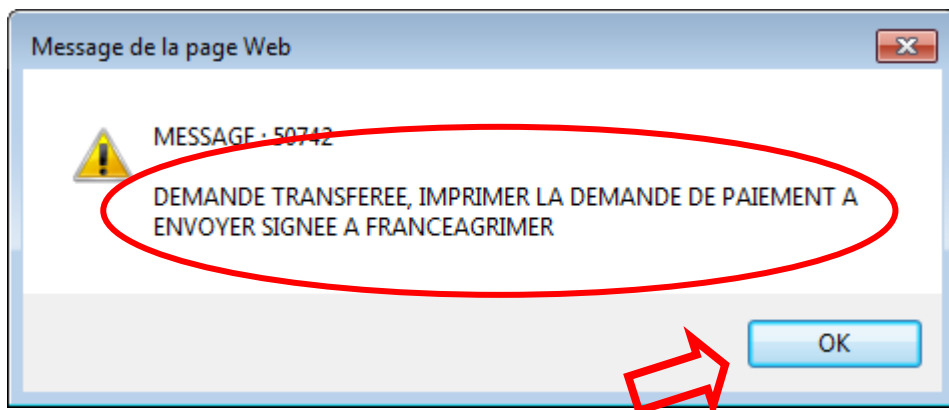

➤ Cliquer sur « OK »

4.2.5 – EDITION DE L'ORIGINAL

Permet l'édition (version définitive) de la demande de paiement appelée « ORIGINAL » dans la téléprocédure.

C'est cet ORIGINAL qu'il convient d'éditer, de signer en original, d'y apposer le cachet, tampon original du gestionnaire, et d'adresser à « FranceAgriMer » accompagnée des justificatifs nécessaires à sa bonne prise en compte.

Les signatures et cachets qui ne sont pas originaux entraînent le rejet de la demande.

➤ Cliquer sur « Vers Edition »

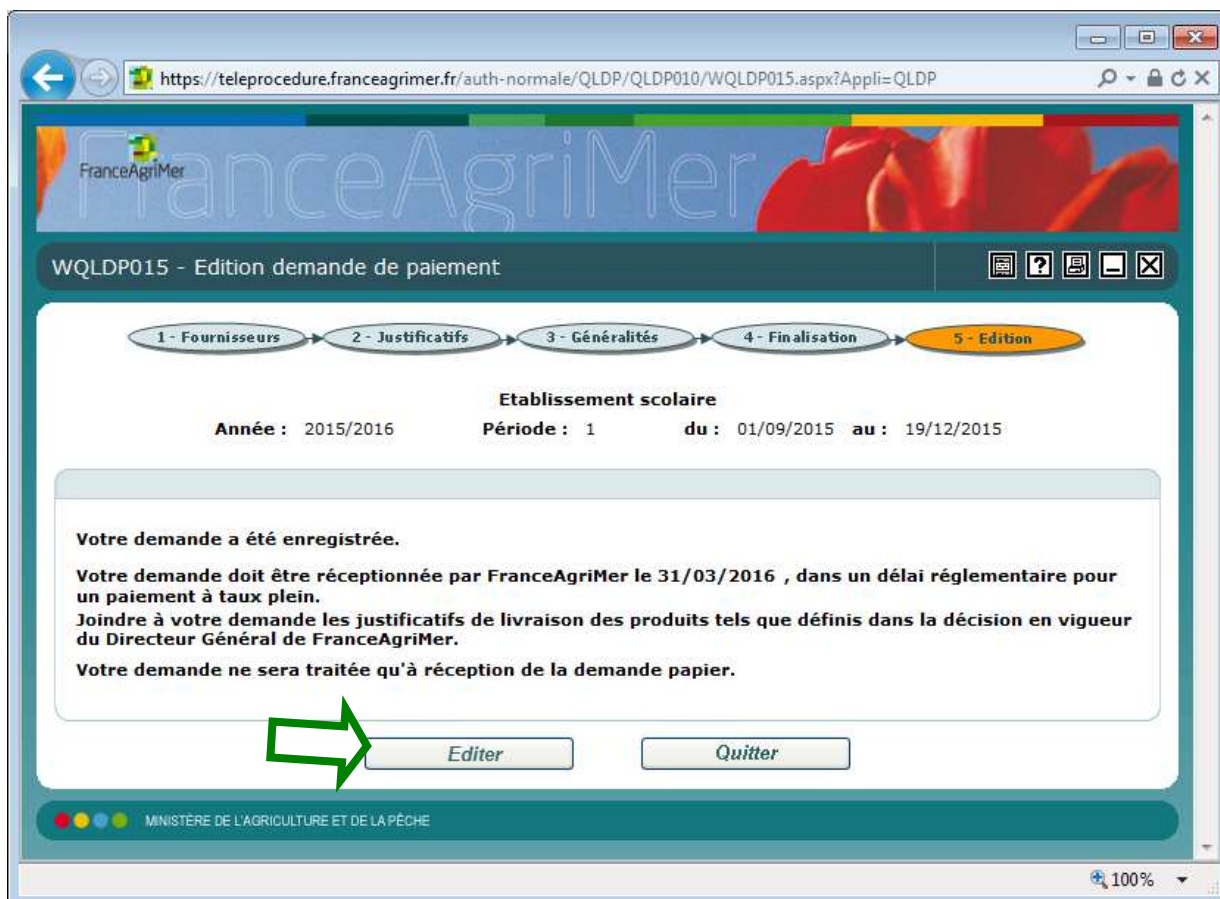

➤ Cliquer sur « Editer »

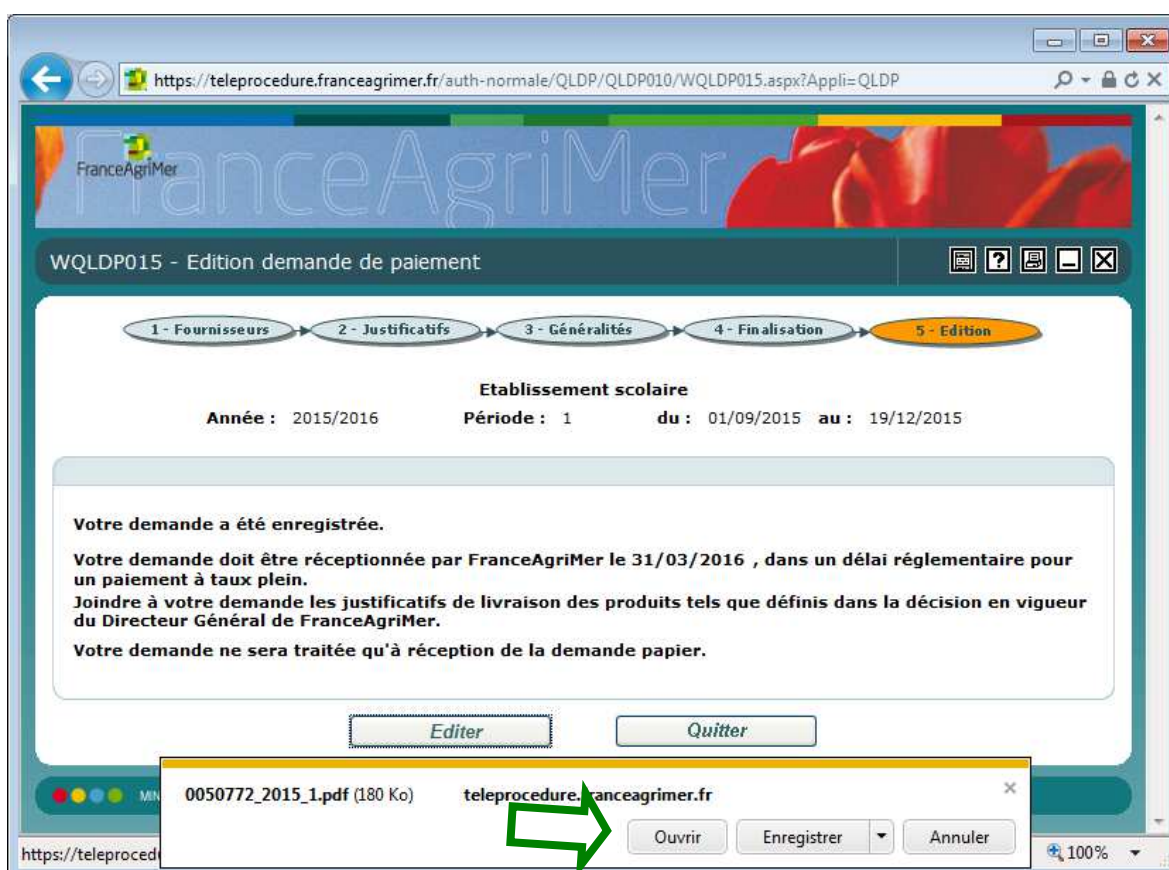

- Cliquer sur « Ouvrir » et éditer la demande de paiement qui s'intitule désormais ORIGINAL.

L'« ORIGINAL » est l'exemplaire original de votre demande de paiement. Vous devez l'éditer, le signer en original, apposer le cachet original de votre établissement et l'adresser à FranceAgriMer.

  MINISTÈRE DE L'AGRICULTURE DE L'AGROALIMENTAIRE ET DE LA FORÊT	FranceAgriMer - Service gestion des aides - Unité programmes sociaux TSA 50005 93555 MONTREUIL CEDEX - Courriel : teleprocedures.beneficiaires@franceagrimer.fr Téléprocédure : http://www.franceagrimer.fr/filiere-lait/Professionnels/Teleprocedures	 FranceAgriMer ÉTABLISSEMENT NATIONAL DES PRODUITS DE L'AGRICULTURE ET DE LA MER ETABLISSEMENTS SCOLAIRES WEB
	Règlement (CE) N° 657/2008 modifié de la Commission du 10 juillet 2008 AIDE A LA DISTRIBUTION DE PRODUITS LAITIERS AUX ELEVES DES ETABLISSEMENTS D'ENSEIGNEMENT PREELEMENTAIRE, ELEMENTAIRE ET SECONDAIRE DEMANDE DE PAIEMENT 2015/2016 - 1  * 0 0 5 0 7 7 2 0 0 4 6 3 3 * Période du 01/09/2015 au 19/12/2015 Date limite de dépôt pour un paiement à taux plein le 31/03/2016 au plus tard	

ORIGINAL

1 - ORGANISME GESTIONNAIRE

N° FRANCEAGRIMER : 0050772 <i>A rappeler dans toute correspondance</i> Courriel : LAURENCE.GALLOT-LAMPERT@FRANC Téléphone : 01 73 30 29 46 Personne à contacter : GALLOT-LAMPERT LAURENCE	FranceAgriMer U-PS E. DEHEN 12 RUE HENRI ROL - TANGUY TSA 20002 93555 MONTREUIL
---	---

Toute modification de votre agrément est à déclarer au moyen de la téléprocédure TLFE à l'adresse suivante :

<https://portailweb.franceagrimer.fr/>

2 - QUANTITES SUBVENTIONNABLES ET CALCUL DE L'AIDE

Coefficient d'abattement : 0,20000

Catégorie de produit	Unité	Quantité Livrée	Quantité dans confection repas	Quantité consommée restante	Appliquer coefficient abattement	Quantité consommée par des non bénéficiaires	Quantité éligible	Montant d'aide potentielle
IA	Litre	220		220	<input type="checkbox"/>	20	200	37,39
IC	Kg	200		200	<input checked="" type="checkbox"/>		160	29,04
IV	Kg	150		150	<input checked="" type="checkbox"/>		120	195,77
V	Kg	150	50	100	<input checked="" type="checkbox"/>		80	111,08
IAB	Litre	40		40	<input checked="" type="checkbox"/>		32	9,82

Montant en EUR : **383,10**

Taux d'aide par catégorie de produits à partir de l'année scolaire 2015/2016 :

Type de produits	Conventionnel		Agriculture biologique		Unité
	CATEGORIE réglementaire	Taux d'aide	CATEGORIE réglementaire	Taux d'aide	
Lait traité thermiquement non aromatisé	IA	0,18695	IAB	0,30695	€/L
Yaourt nature sans sucre ajouté et autres produits naturels à base de lait fermenté contenant au minimum 90% en poids de lait	IC	0,18150	ICB	0,27750	€/kg
Fromages frais et fondus nature des articles 2 et 4 du décret n°2007-628 en portion et Fromages frais nature de l'article 2 du décret n°2007-628 Contenant au maximum 10% d'ingrédients non lactiques	III	0,54450	IIIB	0,90450	€/kg
GRANA PADANO/PARMIGIANO REGGIANO	IV	1,63140	IVB	2,43140	€/kg
Autres fromages des articles 1 et 3 du décret n°2007-628 et contenant au maximum 10% d'ingrédients non lactiques	V	1,38850	VB	2,18850	€/kg

Toute surcharge ou rectification non contresignée entrainera le rejet de la demande de paiement.

VERSO A COMPLETER

3 - NOMBRE DE JOURS DE CLASSE DU 01/09/2015 AU 19/12/2015 (maximum : 82)

81

4 - EFFECTIF DES ETABLISSEMENTS D'ENSEIGNEMENT CONCERNES PAR LA DEMANDE

- nombre total d'élèves INSCRITS :
(Externes, demi-pensionnaires, internes,
hors élèves de l'enseignement supérieur)

850

- nombre moyen journalier d'élèves BÉNÉFICIAIRES :
(hors élèves de l'enseignement supérieur)

195

5 - ACTIVITE

Distribution effectuée : hors repas oui non au cours des repas oui non Internat : oui non

Nombre d'établissements déclarés à l'agrément : 3

Nombre d'établissements gérés si correction : 5

6 - LISTE DES PRODUITS LAITIERS ELIGIBLES DISTRIBUES DU 01/09/2015 AU 19/12/2015

N° FRANCEAGRIMER : 0050772 Année scolaire : 2015/2016 Période 1		PRODUITS LAITIERS POUR LESQUELS L'AIDE EST DEMANDEE			
		DENOMINATION DU PRODUIT ET REFERENCES FOURNISSEUR			
DENOMINATION DU PRODUIT Col 1	Catégorie Col 2	Quantité Livrée (en KG ou en litre) Col 3	NOM DU FOURNISSEUR	N° Justificatif	Date du Justificatif
LAIT NATURE	IA	120,000	FOURNISSEUR LAIT SCOLAIRE 2	125412	26/08/2015
Total :	IA	120,000	FOURNISSEUR LAIT SCOLAIRE 2	125412	26/08/2015
LAIT NATURE	IA	100,000	FOURNISSEUR LAIT SCOLAIRE 1		01/09/2015 19/12/2015
Total :	IA	100,000	FOURNISSEUR LAIT SCOLAIRE 1		01/09/2015 19/12/2015
YAOURT NATURE	IC	200,000	FOURNISSEUR LAIT SCOLAIRE 1		01/09/2015 19/12/2015
Total :	IC	200,000	FOURNISSEUR LAIT SCOLAIRE 1		01/09/2015 19/12/2015
PARMIGIANO REGGIANO	IV	150,000	FOURNISSEUR LAIT SCOLAIRE 1		01/09/2015 19/12/2015
Total :	IV	150,000	FOURNISSEUR LAIT SCOLAIRE 1		01/09/2015 19/12/2015
BRIE	V	50,000	FOURNISSEUR LAIT SCOLAIRE 1		01/09/2015 19/12/2015
CAMEMBERT	V	100,000	FOURNISSEUR LAIT SCOLAIRE 1		01/09/2015 19/12/2015
Total :	V	150,000	FOURNISSEUR LAIT SCOLAIRE 1		01/09/2015 19/12/2015
LAIT NATURE BIO	IAB	40,000	FOURNISSEUR LAIT SCOLAIRE 1		01/09/2015 19/12/2015
Total :	IAB	40,000	FOURNISSEUR LAIT SCOLAIRE 1		01/09/2015 19/12/2015

Fait à _____, le 01/03/2016	Cachet original de l'organisme gestionnaire agréé et mentionné en partie 1, au recto de ce document.
Signature manuscrite originale du gestionnaire.	

Toute surcharge ou rectification non contresignée entraînera le rejet de la demande de paiement.
Il est rappelé que le faux et l'usage de faux sont punis de 3 ans d'emprisonnement et de 45 000 euros d'amende (article 441.1 du code pénal).

La date de réception retenue sera la date à laquelle FranceAgriMer recevra physiquement cette demande de paiement.

- TELEPROCEDURE** sidebar with options: Produits éligibles, Produits non éligibles, Suivi des demandes, and QUITTER (highlighted with a green arrow).
- Agent connecté** section showing:
 - Agent : 22263 GALLOT-LAMPERT Laurence
 - Beneficiaire : 0050772 ETABLISSEMENT NATIONAL DE PRODUITS DE L AGRICULTURE ET DE LA MER. SIRET : 130006364 00017
- TELEPROCEDURE LA.SCO.** main heading.
- Informations** section with text: "Conformément à l'article 11 du règlement (CE) n°657/2008, modifié, de la Commission du 10/07/2008, pour être recevable l'édition 'duplicata' de votre demande de paiement devra parvenir (être réceptionnée) à FranceAgriMer au plus tard le :"
 - [31/03/2016], pour un paiement à taux plein.
 - [02/05/2016], pour un paiement réduit de 5%.
 - [31/05/2016], pour un paiement réduit de 10%.
- Choix de la demande de paiement** section with two options:
 - Période établissement scolaire**
 - Périodes établissement scolaire
 - Periode 1 (2015/2016) : 01/09/2015 - 19/12/2015
 - Période crèche**
 - Périodes crèche
 - Periode 1 (2015/2016) : 01/08/2015 - 31/12/2015
- Continuer** button (highlighted with a green arrow).
- Footer: MINISTÈRE DE L'AGRICULTURE ET DE LA PÊCHE

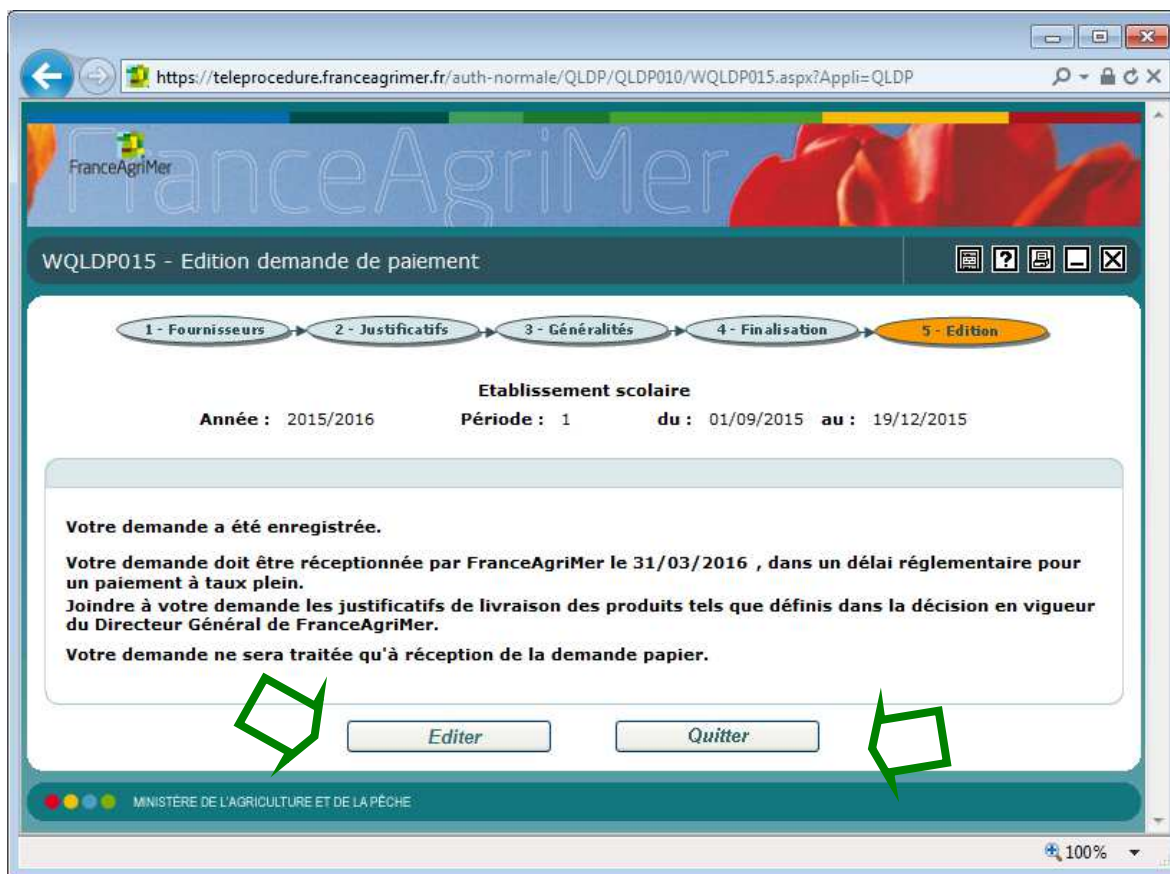

➤ Cliquer sur « QUITTER »

➤ Pour rééditer la demande de paiement original => cliquer sur « CONTINUER »

➤ **Cliquer sur « Editer »**

Une édition appelée « DUPLICATA » vous sera proposée. Il s'agit d'une copie de l'original qui peut être adressé à FranceAgriMer.

  MINISTÈRE DE L'AGRICULTURE ET DE LA PÊCHE	FranceAgriMer - Service gestion des aides - Unité programmes sociaux TSA 50005 93555 MONTREUIL CEDEX - Courriel : teleprocedures.beneficiaires@franceagrimer.fr Téléprocédure : http://www.franceagrimer.fr/filiere-lait/Professionnels/Teleprocedures	 ÉTABLISSEMENT NATIONAL DES PRODUITS DE L'AGRICULTURE ET DE LA MER ETABLISSEMENTS SCOLAIRES WEB
	Règlement (CE) N° 657/2008 modifié de la Commission du 10 juillet 2008 AIDE A LA DISTRIBUTION DE PRODUITS LAITIERS AUX ELEVES DES ETABLISSEMENTS D'ENSEIGNEMENT PREELEMENTAIRE, ELEMENTAIRE ET SECONDAIRE DEMANDE DE PAIEMENT  2015/2016 - 1 * 0 0 5 0 7 7 2 0 0 4 6 3 3 * Période du 01/09/2015 au 19/12/2015 Date limite de dépôt pour un paiement à taux plein le 31/03/2016 au plus tard	

DUPLICATA

1 - ORGANISME GESTIONNAIRE

(Original pour FranceAgriMer)

N° FRANCEAGRIMER : 0050772 <i>A rappeler dans toute correspondance</i> Courriel : LAURENCE.GALLOT-LAMPERT@FRANC Téléphone : 01 73 30 29 46 Personne à contacter : GALLOT-LAMPERT LAURENCE	FranceAgriMer U-PS E. DEHEN 12 RUE HENRI ROL - TANGUY TSA 20002 93555 MONTREUIL
---	---

Toute modification de votre agrément est à déclarer au moyen de la téléprocédure TLFE à l'adresse suivante :
<https://portailweb.franceagrimer.fr/>

2 - QUANTITES SUBVENTIONNABLES ET CALCUL DE L'AIDE

Coefficient d'abattement : 0,20000

Catégorie de produit	Unité	Quantité Livrée	Quantité dans confection repas	Quantité consommée restante	Appliquer coefficient abattement	Quantité consommée par des non bénéficiaires	Quantité éligible	Montant d'aide potentielle
IA	Litre	220		220	<input checked="" type="checkbox"/>		176	32,90
IC	Kg	200		200	<input checked="" type="checkbox"/>		160	29,04
IV	Kg	150		150	<input checked="" type="checkbox"/>		120	195,77
V	Kg	150		150	<input checked="" type="checkbox"/>		120	166,62
IAB	Litre	40		40	<input checked="" type="checkbox"/>		32	9,82

Montant en EUR : **434,15**

- Cliquer sur « quitter » pour sortir de l'enregistrement de la demande de paiement

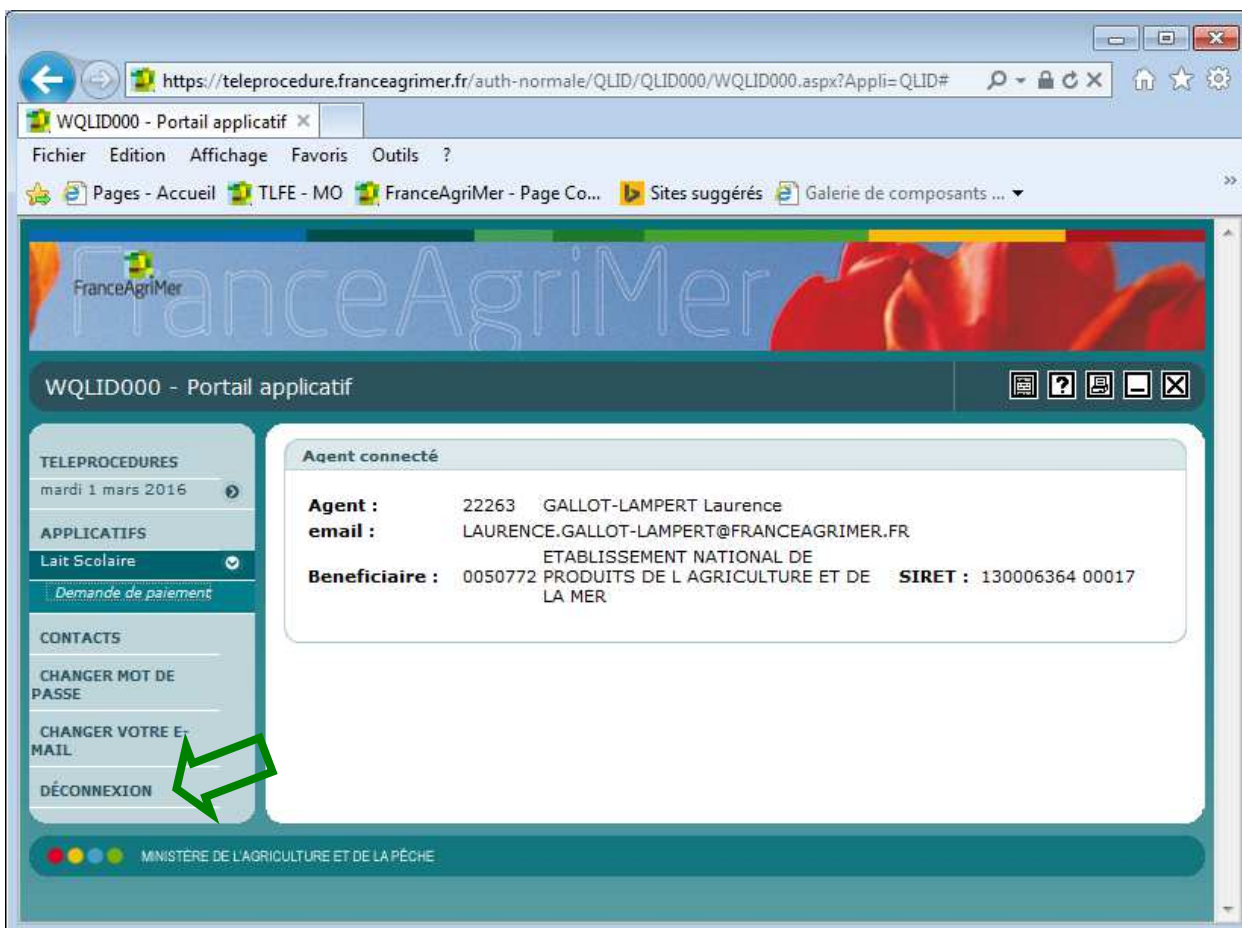

- Cliquer sur « déconnexion » pour sortir de l'application Lasco.

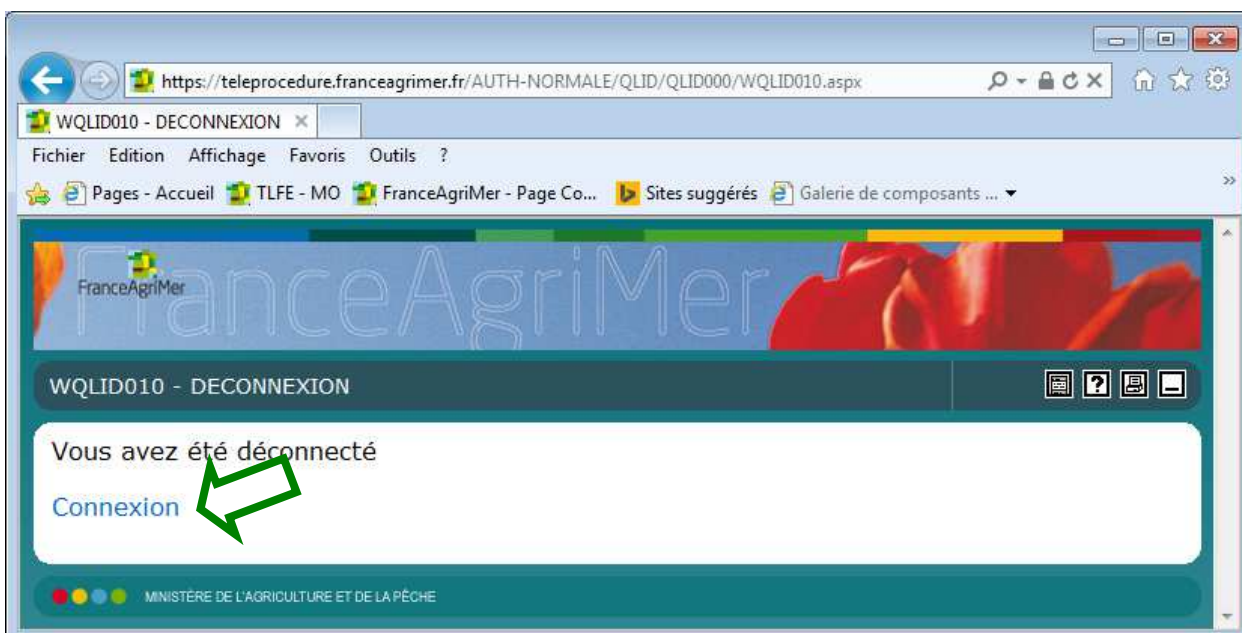

- Cliquer sur « connexion » si vous souhaitez vous reconnecter.

5 - Mise à jour de votre agrément – Téléprocédure TLFE

Dans Lasco un contrôle automatique vous indique un écart entre les données saisies et les données de l'agrément et vous mettre à jour votre agrément dans TLFE.

TLFE est une téléprocédure FranceAgriMer mise à disposition des gestionnaires pour :

- réaliser les demandes d'agrément, pour ceux qui ne sont pas encore agréés,
- actualiser les agréments, si besoin est, pour tous les gestionnaires déjà agréés.

https://teleprocedure.franceagrimer.fr/auth-normale/QLDP/QLDP010/WQLDP012.aspx?Appli=QLDP

WQLDP012 - FINALISER LA DEMANDE DE PAIEMENT

1 - Fournisseurs → 2 - Justificatifs → 3 - Généralités → 4 - Finalisation → 5 - Edition

Crèche

Année : 2015/2016 Période : 1 du : 01/08/2015 au : 31/12/2015

Avertissement : Le calcul qui va être effectué n'est qu'une simulation et ne constitue nullement une validation par FranceAgriMer des montants calculés.

Liste des catégories produits

Coefficient d'abattement : 0,0060

Catégorie de produit	Unité	Quantité livrée	Quantité dans confection repas	Quantité consommée restante	Appliquer coefficient abattement	Quantité consommée par des non bénéficiaires	Quantité éligible	Montant d'aide potentiel
IA	Litre	170		170	<input checked="" type="checkbox"/>		168	31,41
IAB	Litre	20		20	<input checked="" type="checkbox"/>		19	5,83
ICB	Kg	50		50	<input checked="" type="checkbox"/>		49	13,59
III	Kg	535		535	<input checked="" type="checkbox"/>		531	289,13
IV	Kg	66		66	<input checked="" type="checkbox"/>		65	106,04
V	Kg	217		217	<input checked="" type="checkbox"/>		215	298,53

Contrôler la saisie (Obligatoire avant le transfert) Modifier saisie Montant en EUR : 744,53

Diagnostic du contrôle

ANOMALIES NON BLOQUANTES

Liste des anomalies

Anomalie	Type
RIB NON PARVENU A FRANCEAGRIMER, A JOINDRE AVEC LA DEMANDE DE PAIEMENT	Non bloquante
Différence entre le nombre d'établissements de votre déclaration et celui de votre agrément. Merci de mettre à jour votre agrément en vous connectant au portail e-services de FranceAgriMer (inscription préalable).	Non bloquante

Vers Généralités Vers Edition

MINISTÈRE DE L'AGRICULTURE ET DE LA PÊCHE

La mise à jour de votre agrément est obligatoire. En effet, au moment de l'instruction de votre demande un nouveau contrôle sera réalisé. Si les données n'ont pas été actualisées, votre demande de paiement pourra faire l'objet d'un rejet.

Procédure d'accès à TLFE :

1/ Inscription au portail de FranceAgriMer : vous recevrez une habilitation pour le portail

2/ Accès à la téléprocédure « TLFE » : avec la même habilitation.

Remarque : Cette habilitation est, pour le moment, indépendante de votre habilitation Lasco. Vous avez donc 2 habilitations : l'une pour Lasco et l'autre pour le portail et TLFE.

1/ Inscription au portail de FranceAgriMer

Pour accéder à TLFE vous devez au préalable vous inscrire sur le portail de FranceAgriMer sur le site internet de FranceAgriMer : <http://www.franceagrimer.fr/Professionnels/Teleprocedures>

Ou directement à l'adresse suivante : <https://portailweb.franceagrimer.fr/portail/>

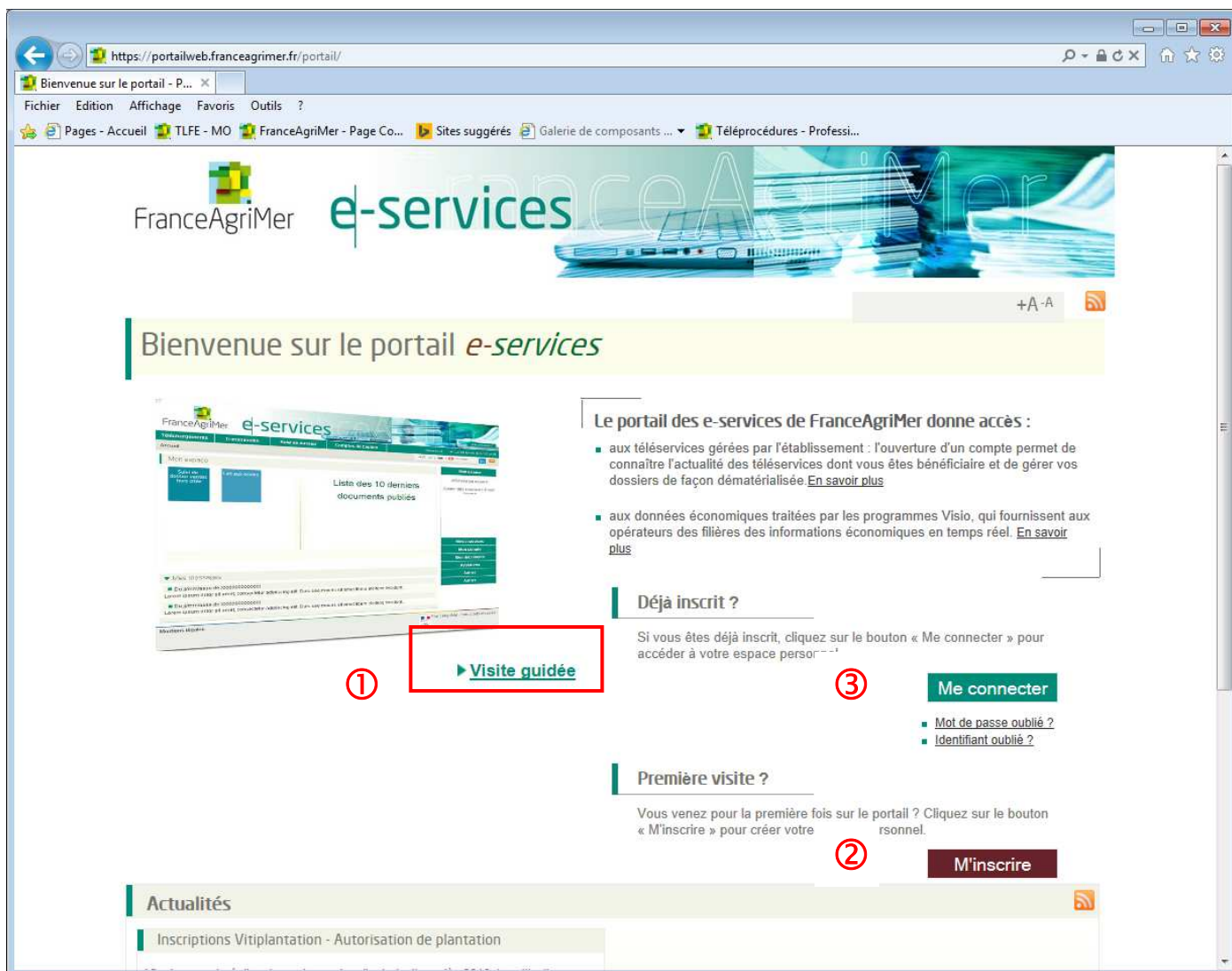

① Suivre la visite guidée, elle permet de connaître les informations dont vous devez vous munir pour vous inscrire. (Numéro SIRET ...)

② Suivre la procédure d'inscription. Attention, votre numéro de télé-usager vous sera adressé par courrier postal à l'adresse correspondant au numéro SIRET de votre établissement. Il y aura donc un délai de quelques jours entre votre inscription au portail et votre connexion possible à TLFE.

2/ Accès à la téléprocédure « TLFE » :

③ Vous connecter, à réception de votre numéro de télé-usager FranceAgriMer vous pouvez accéder à la téléprocédure TLFE et actualiser les données de votre agrément.

Page d'accueil de Connexion au portail :

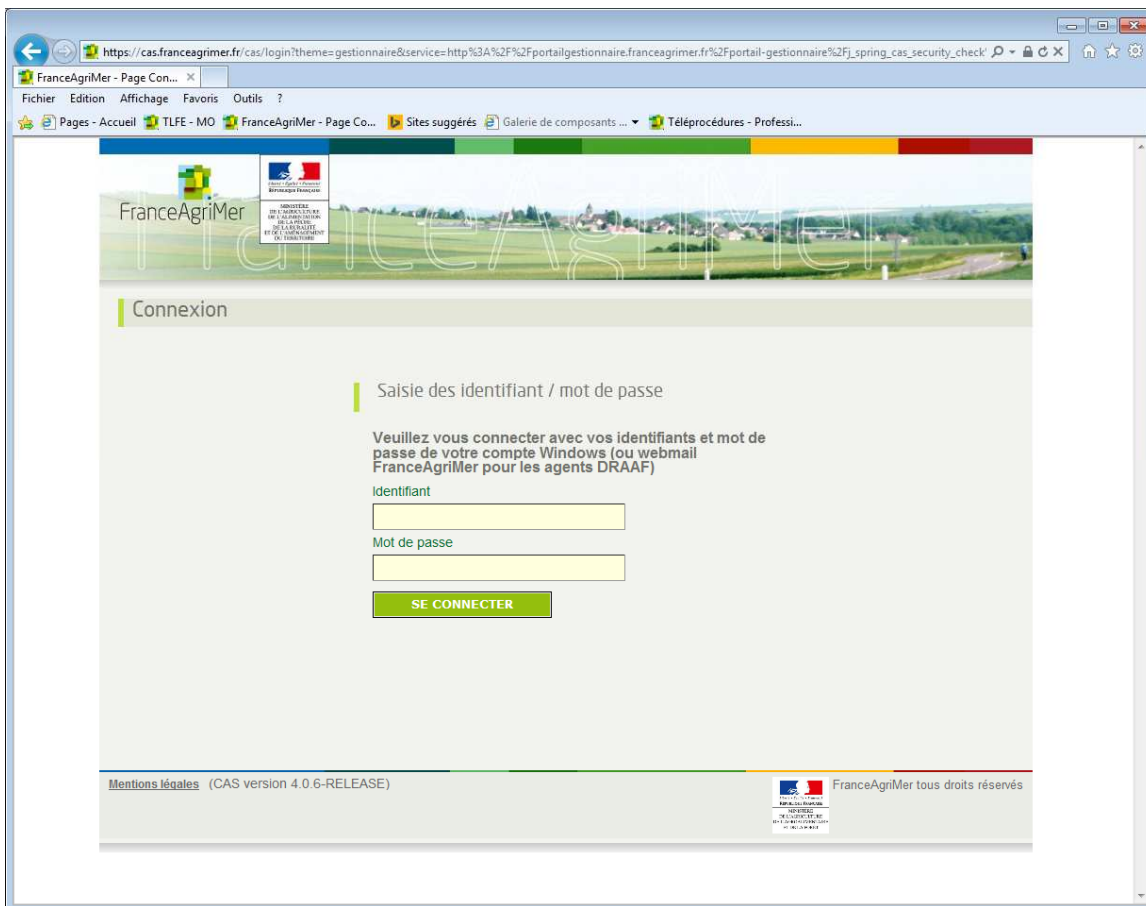

Page d'accueil de TLFE :

