

> Oléo-protéagineux

Conjoncture

> Campagne 2014/15

> juillet 2015 - n° 29



FranceAgriMer

Marché des
oléo-protéagineux

Statistiques de mai 2015

FranceAgriMer

Marché des oléo-protéagineux

Sommaire :

Bilans prévisionnels et situations mensuelles 2014/15	3
Graine de colza.....	4
Graine de tournesol	7
Fève de soja.....	10
Pois.....	13
Féverole.....	16
Trituration	20
Incorporations et stocks des fabricants d'aliments du bétail	24
Bilans des tourteaux et consommation française	26
Exports/Imports au 31 mai 2015	31
Collectes et stocks nationaux au 30 juin 2015	76
Collectes, incorporations et stocks régionaux au 30 juin 2015	86
Collectes et stocks départementaux au 30 juin 2015	106

Si vous souhaitez recevoir le marché des oléo-protéagineux sous format papier, merci d'envoyer votre adresse courriel à : patrice.salle@franceagrimer.fr, anne.joseau@franceagrimer.fr

Bilans prévisionnels 2014/15
Situations mensuelles
Trituration
Incorporation des FAB
Bilans tourteaux

Marché des oléo-protéagineux
Juillet 2015

Bilan Colza des dernières campagnes

Bilan prévisionnel colza

1000 tonnes	2014-15 Prévisionnel	2013-14 Provisoire	2012-13 semi définitif	2011-12	2010 -11	2009-10	2008-09	2007-08	2006-07	Evolution 2014-15 / 2013-14
RESSOURCES										
Surfaces (1000 ha)	1 501	1 438	1 607	1 555	1 465	1 481	1 438	1 619	1 408	4%
Rendement (t/ha)	3,66	3,04	3,40	3,44	3,29	3,79	3,29	2,86	2,93	20%
Production (1000 t)	5 498	4 380	5 463	5 349	4 812	5 617	4 738	4 633	4 124	26%
dont non commercialisée	46	67	100	61	98	153	249	137	122	-31%
report non collecté	46	67	100	61	98	153	249	137	122	
RESSOURCES pour le Marché										
stock de report	90	149	215	286	331	272	298	354	591	-40%
collecte	5 452	4 313	5 363	5 288	4 714	5 464	4 489	4 496	4 002	0,26
dont semences		17	19	14	12	21	24	16	11	
dont jachère industrielle et ACE										
ajustement statistique		66	145		204	139	136	112		
importations	710	1 238	683	692	943	552	921	289	80	-43%
UE	235	325	76	297	416	188	316	139	60	
pays tiers	475	913	607	395	527	364	605	150	20	
TOTAL DES RESSOURCES	6 252	5 766	6 406	6 266	6 192	6 427	5 844	5 251	4 673	8%
UTILISATIONS										
transformations	4 737	4 436	4 793	4 345	4 695	4 444	3 909	2 942	2 489	7%
trituration ¹	4 600	4 325	4 687	4 240	4 503	4 200	3 723	2 784	2 336	
incorporation	72	58	42	62	122	162	117	109	107	
utilisation semences	10	10	10	10	25	27	24	4	6	
freinte	55	43	54	33	45	55	45	45	40	
exportations	1 497	1 240	1 464	1 706	1 211	1 652	1 663	2 011	1 830	21%
UE	1 460	1 144	1 459	1 693	1 205	1 641	1 652	1 959	1 797	
pays tiers	37	96	5	13	6	11	11	52	33	
TOTAL DES UTILISATIONS	6 234	5 676	6 257	6 051	5 906	6 096	5 572	4 953	4 319	10%
STOCKS au 30 juin ²										
dont stock collecteurs	18	90	149	215	286	331	272	298	354	-79%
dont stock FAB			127	108	193	252	205	187	253	
dont stock Triturateurs			7	1	28	15	4	3	5	
			15	106	65	75	63	108	96	

Sources : Estimations FranceAgriMer - Commission bilans et Douanes - GNIS

1. Y compris non adhérents à Huilleries de France

2. UE 28 depuis la récolte 2013

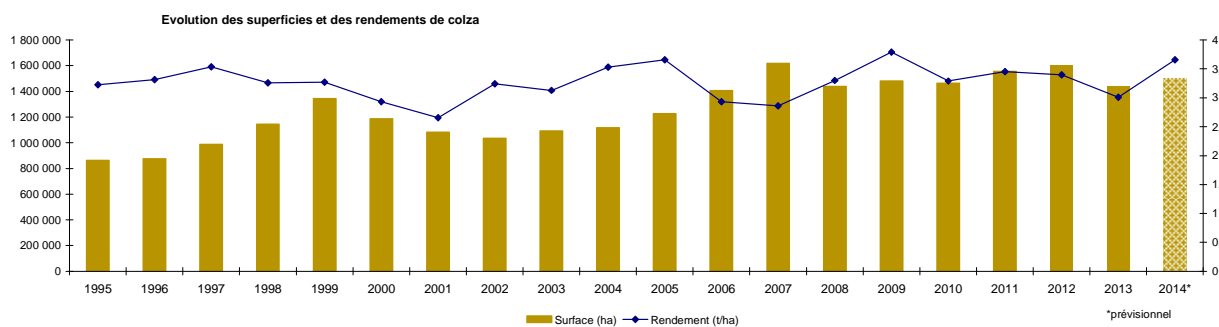

Sources : SSP - MAAF

Bilan Colza pour la campagne 2014/15

Situation mensuelle colza

Campagne 2014/15

1000 tonnes	juil-14	août-14	sept-14	oct-14	nov-14	déc-14	janv-15	févr-15	mars-15	avr-15	mai-15	juin-15
stock	90	2 729	2 700	2 500	2 217	1 905	1 571	1 232	951	639	420	106
collecte mensuelle (y.c. semences)	3068	383	276	187	184	163	208	240	266	215	146	63
ajustement statistique												
importations	58	142	80	76	39	69	37	67	2	119	1	
UE	58	103	12	5	7	37	3	5	2	2	1	
pays tiers	0	38	68	71	32	32	34	62	0	117	0	
total ressources	3 215	3 254	3 057	2 763	2 440	2 137	1 816	1 539	1 220	973	567	
transformations	316	440	434	431	427	434	411	400	432	420	355	266
trituration ¹	217	364	359	358	356	363	339	329	360	348	284	202
trituration autre	63	63	63	63	63	63	63	63	63	63	64	59
incorporation ²	5	9	8	7	6	7	6	5	6	5	4	3
utilisation semences	1	1	1	1	1	1	1	1	1	1	1	1
freinte	31	4	3	2	2	2	2	2	3	2	1	1
exportations	171	113	123	115	108	132	173	187	149	133	106	
UE	170	113	123	113	107	132	173	160	149	127	106	
pays tiers	0	0	0	2	1			27	0	6	0	
total utilisations	486	553	557	546	535	566	585	587	581	553	461	
stock fin mois	2 729	2 700	2 500	2 217	1 905	1 571	1 232	951	639	420	106	

Sources: FranceAgriMer, Douanes

1. uniquement les adhérents à Huileries de France

2. les chiffres d'incorporation sont issus de l'exploitation de l'état 13

Situation mensuelle cumulée colza

Campagne 2014/15

1000 tonnes	juil-14	août-14	sept-14	oct-14	nov-14	déc-14	janv-15	févr-15	mars-15	avr-15	mai-15	juin-15	Prévisionnel campagne 2014/15
stock	90	90	90	90	90	90	90	90	90	90	90	90	90
collecte mensuelle	3 068	3 450	3 727	3 913	4 098	4 261	4 469	4 709	4 975	5 191	5 337	5 400	5 452
ajustement statistique													
importations	58	199	280	355	394	463	500	567	569	688	689		710
UE	58	161	173	178	185	222	225	231	233	234	235		235
pays tiers	0	38	106	177	209	241	275	336	336	453	453		475
total ressources	3 215	3 740	4 096	4 359	4 582	4 814	5 059	5 366	5 634	5 968	6 116		6 252
transformations	316	756	1 190	1 621	2 048	2 482	2 893	3 293	3 725	4 145	4 500	4 765	4 737
trituration ¹	217	581	940	1 299	1 655	2 017	2 357	2 686	3 046	3 394	3 678	3 881	3 850
trituration autre	63	125	188	250	313	375	438	501	564	627	691	750	750
incorporation ²	5	14	22	29	35	42	48	53	59	64	68	71	72
utilisation semences	1	2	3	3	4	5	6	7	8	8	9	10	10
freinte	31	35	37	39	41	43	45	47	50	52	53		55
exportations	171	284	406	521	629	761	934	1 121	1 270	1 403	1 509		1 497
UE	170	283	406	519	626	757	931	1 091	1 240	1 367	1 473		1 460
pays tiers	0	0	1	3	4	4	4	31	31	37	37		37
total utilisations	486	1 039	1 596	2 142	2 677	3 243	3 827	4 415	4 996	5 549	6 009		6 234
stock fin mois	2 729	2 700	2 500	2 217	1 905	1 571	1 232	951	639	420	106		18

Situation mensuelle cumulée colza

Campagne 2013/14

1000 tonnes	juil-13	août-13	sept-13	oct-13	nov-13	déc-13	janv-14	févr-14	mars-14	avr-14	mai-14	juin-14	Provisoire campagne 2013/14
stock	149	149	149	149	149	149	149	149	149	149	149	149	149
collecte mensuelle	1 049	2 622	2 903	3 035	3 202	3 318	3 503	3 783	4 002	4 167	4 281	4 313	4 313
ajustement statistique													
importations	132	250	410	567	642	711	750	818	957	1 128	1 234	1 238	1 238
UE	132	205	244	255	259	260	260	264	272	275	321	325	325
pays tiers	0	44	166	312	383	451	490	555	686	853	913	913	913
total ressources	1 335	3 031	3 479	3 773	4 020	4 211	4 441	4 794	5 157	5 499	5 725	5 766	5 766
transformations	220	618	1 099	1 543	1 941	2 345	2 694	3 066	3 465	3 854	4 209	4 436	4 436
trituration ¹	143	456	865	1 238	1 566	1 901	2 179	2 480	2 809	3 129	3 416	3 575	3 575
trituration autre	63	125	188	250	313	375	438	500	563	625	688	750	750
incorporation ²	3	9	15	22	27	31	37	41	46	50	54	58	58
utilisation semences	1	2	3	3	4	5	6	7	8	8	9	10	10
freinte	10	26	29	30	32	33	35	38	40	42	43	43	43
exportations	78	287	364	491	551	625	758	866	951	1 053	1 168	1 239	1 240
UE	78	213	289	415	475	549	666	775	858	959	1 073	1 144	1 144
pays tiers	1	74	75	76	76	76	92	92	93	93	95	96	96
total utilisations	299	905	1 463	2 034	2 493	2 970	3 452	3 932	4 416	4 907	5 377	5 676	5 676
stock fin mois	1 037	2 126	2 016	1 739	1 527	1 240	989	862	742	593	347	90	90

Sources: FranceAgriMer, Douanes

1. uniquement les adhérents à Huileries de France

2. les chiffres d'incorporation sont issus de l'exploitation de l'état 13

COLZA

Cumul des utilisations / cumul des ressources

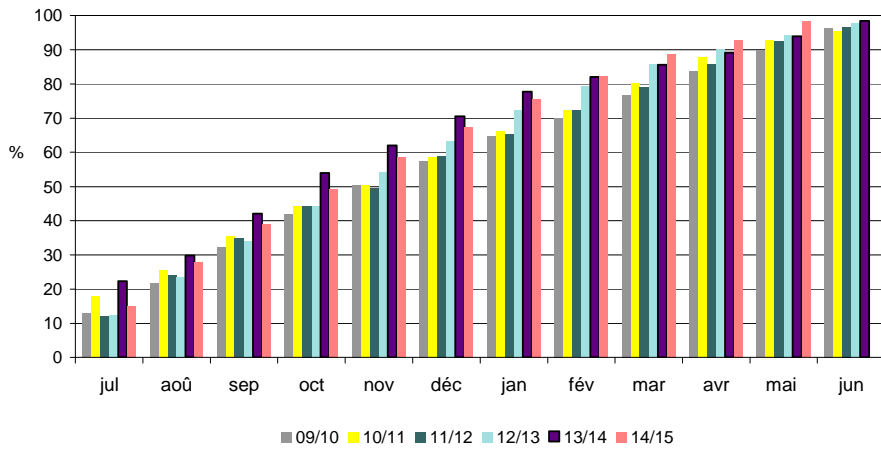

Utilisations mensuelles cumulées

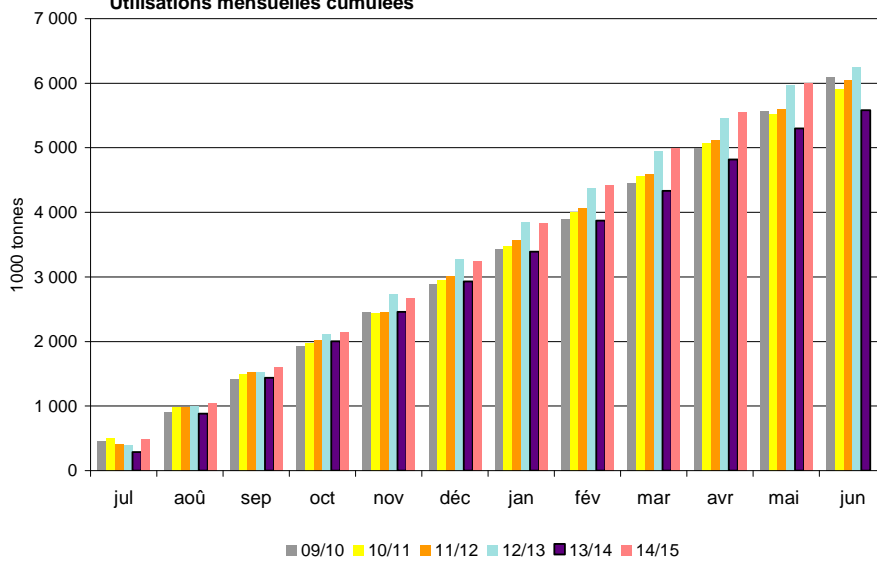

Triturations mensuelles

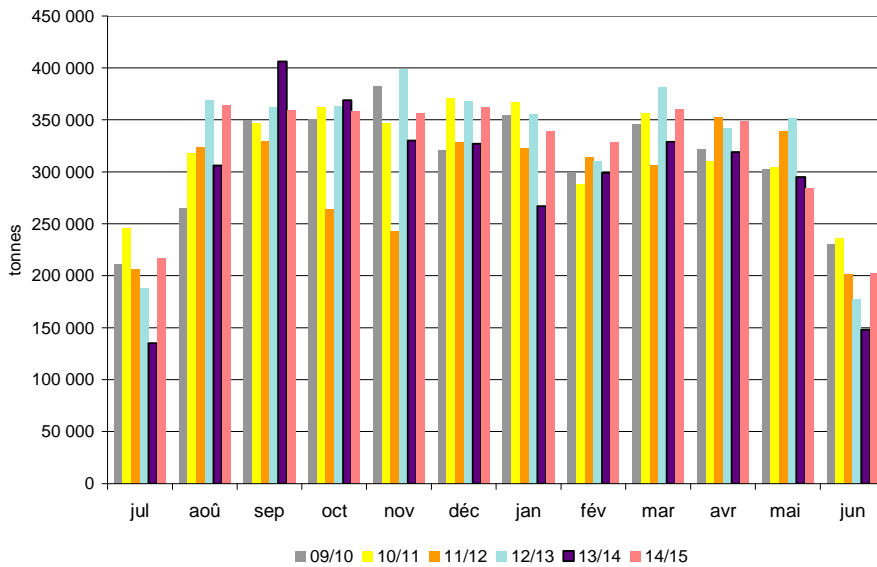

Sources: FranceAgriMer, Douanes

Bilan Tournesol des dernières campagnes

Bilan prévisionnel tournesol

1000 tonnes	2014-15 Prévisionnel	2013-14 Provisoire	2012-13 Semi- définitif	2011-12	2010 -11	2009-10	2008-2009	2007-08	2006-07	Evolution 2014-15 / 2013-14
RESSOURCES										
Surfaces (1000 ha)	658	770	680	742	695	725	627	515	642	-15%
Rendement (t/ha)	2,42	2,00	2,31	2,54	2,36	2,33	2,51	2,55	2,16	21%
Production (1000 t)	1 594	1 537	1 573	1 885	1 640	1 690	1 575	1 313	1 386	4%
dont non commercialisée	100	131	102	182	110	64	172	93	21	
report non collecté	100	131	102	182	110	64	172	93	21	
RESSOURCES pour le Marché										
stock de report	168	249	206	208	238	190	155	235	55	-33%
collecte	1 494	1 406	1 471	1 703	1 530	1 626	1 403	1 220	1 365	6%
dont semences		13	11	11	9	9	6	8	8	
dont jachère industrielle et ACE										
ajustement		40	-100	-90	30				100	
importations	270	475	237	353	270	149	228	42	211	-43%
UE	259	447	215	347	206	105	85	33	18	
pays tiers	11	28	22	6	64	43	143	8	192	
TOTAL DES RESSOURCES	1 932	2 170	1 814	2 174	2 068	1 965	1 786	1 497	1 731	-11%
UTILISATIONS										
transformations	1 360	1 580	1 148	1 540	1 435	1 374	1 263	1 027	1 054	-14%
trituration ¹	1 300	1 530	1 102	1 500	1 399	1 345	1 234	1 023	1 015	
incorporation	10	12	7	13	10	11	8	4	22	
utilisation humaine et animale	10									
utilisation semences	10	10	10	10	11	10	7	1	3	
freinte	30	28	29	17	15	8	14	0	14	
exportations	470	422	417	428	425	353	333	315	442	11%
UE	463	413	407	420	417	346	328	309	437	
pays tiers	7	9	10	8	8	6	5	6	5	
TOTAL DES UTILISATIONS	1 830	2 002	1 565	1 968	1 860	1 727	1 596	1 342	1 496	-9%
STOCKS au 30 juin²	102	168	249	206	208	238	190	155	235	-39%
dont stock collecteurs		129	154	89	125	190	189	101	182	
dont stock FAB		1	0	1	48	0	0	0	1	
dont stock Tritrateurs			95	116	35	48	1	54	52	

Sources : Estimations FranceAgriMer - Commission bilans et Douanes - GNIS

1. Y compris non adhérents à Huileries de France

2. UE 28 depuis la récolte 2013

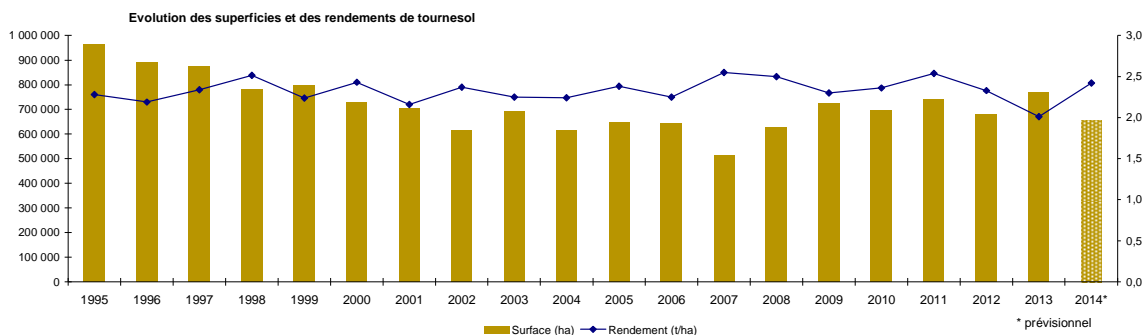

Sources : SSP - MAAF

Bilan Tournesol pour la campagne 2014/15

Situation mensuelle tournesol

Campagne 2014/15

1000 tonnes	juil-14	août-14	sept-14	oct-14	nov-14	déc-14	janv-15	févr-15	mars-15	avr-15	mai-15	juin-15
stock	168	80	24	703	888	857	777	667	576	455	329	233
collecte mensuelle (y.c.semences)	7	4	780	341	74	47	54	45	48	35	26	19
ajustement statistique												
importations	2	15	4	57	61	31	28	38	21	2	2	
UE	1	14	3	56	59	30	26	37	19	2	2	
pays tiers	1	1	1	1	2	1	1	1	2	0	1	
total ressources	176	100	808	1102	1023	935	858	751	645	492	357	
transformations	64	52	78	143	126	122	143	122	137	126	96	131
trituration ¹	61	44	55	129	117	119	139	119	134	123	93	128
autres triturations		6	6	6	6							
incorporation ²	1	1	1	1	1	1	1	1	1	0	1	1
utilisation humaine et animale	1	1	1	1	1	1	1	1	1	1	1	1
utilisations semences	1	1	1	1	1	1	1	1	1	1	1	1
freinte	0	0	16	7	1	1	1	1	1	1	1	0
exportations	33	23	27	70	41	36	48	53	52	38	29	
UE	33	23	27	70	40	35	47	51	51	37	29	
pays tiers	0	0	0	0	1	1	1	2	1	0	0	
total utilisations	96	76	105	213	167	158	191	175	190	163	125	
stock fin mois	80	24	703	888	857	777	667	576	455	329	233	

Situation mensuelle cumulée tournesol

Campagne 2014/15

1000 tonnes	juil-14	août-14	sept-14	oct-14	nov-14	déc-14	janv-15	févr-15	mars-15	avr-15	mai-15	juin-15	Prévisionnel campagne 2014/15
stock	168	168	168	168	168	168	168	168	168	168	168	168	168
collecte mensuelle (y.c.semences)	7	11	792	1133	1207	1254	1307	1353	1401	1436	1462	1481	1494
ajustement statistique													
importations	2	17	21	78	139	170	198	236	257	259	261		270
UE	1	15	18	74	134	163	190	227	246	248	250		259
pays tiers	1	2	3	4	6	7	8	9	11	11	12		11
total ressources	176	196	980	1379	1514	1592	1673	1757	1826	1863	1892		1932
transformation	64	116	194	338	463	585	728	850	988	1113	1209	1340	1360
trituration ¹	61	105	160	289	405	524	663	783	917	1040	1133	1261	1264
autres triturations	0	6	11	17	22	22	22	22	22	22	22	22	36
incorporation ²	1	2	2	3	4	5	5	6	6	7	7	8	10
utilisation humaine et animale	1	2	2	3	4	5	6	6	7	8	9	10	10
utilisations semences	1	2	2	3	4	5	6	6	7	8	9	10	10
freinte	0	0	16	23	24	25	26	27	28	29	29		30
exportations	33	56	83	153	194	230	278	331	383	421	450		470
UE	33	56	83	153	192	227	274	325	376	414	443		463
pays tiers	0	0	0	0	2	3	4	6	7	7	7		7
total utilisations	96	172	277	490	657	815	1006	1181	1371	1534	1659		1830
stock fin mois	80	24	703	888	857	777	667	576	455	329	233		102

Sources: FranceAgriMer, Douanes

1. uniquement les adhérents à Huileries de France

2. les chiffres d'incorporation sont issus de l'exploitation de l'état 13

Situation mensuelle cumulée tournesol

Campagne 2013/14

1000 tonnes	juil-13	août-13	sept-13	oct-13	nov-13	déc-13	janv-14	févr-14	mars-14	avr-14	mai-14	juin-14	Provisoire campagne 2013/14
stock	249	249	249	249	249	249	249	249	249	249	249	249	249
collecte mensuelle (y.c.semences)	4	5	243	903	1049	1109	1158	1208	1273	1318	1365	1406	1406
ajustement statistique	3	7	10	13	17	20	23	27	30	33	37	40	40
importations	18	29	100	139	230	285	378	398	423	426	472	475	475
UE	16	26	96	136	225	278	370	389	413	415	445	447	447
pays tiers	2	3	3	4	6	7	8	9	10	11	26	28	28
total ressources	275	290	602	1304	1545	1663	1809	1882	1975	2026	2123	2170	2170
transformation	101	167	227	400	531	681	850	988	1129	1242	1408	1580	1580
trituration ¹	97	158	209	364	487	631	794	927	1061	1168	1328	1494	1494
autres triturations	3	6	9	12	15	18	21	24	27	30	33	36	36
incorporation ²	1	1	2	3	4	5	6	7	8	9	10	12	12
utilisations semences	1	2	3	3	4	5	6	7	8	8	9	10	10
freinte	0	0	5	18	21	22	23	24	25	26	27	28	28
exportations	28	52	70	116	146	191	237	276	315	341	393	422	422
UE	28	52	69	115	143	188	232	268	306	332	384	413	413
pays tiers	0	0	0	1	2	4	5	8	9	9	9	9	9
total utilisations	129	219	297	516	676	872	1087	1264	1444	1583	1801	2001	2002
stock fin mois	145	71	305	788	868	791	722	618	532	444	322	169	168

Sources: FranceAgriMer, Douanes

1. uniquement les adhérents à Huileries de France

2. les chiffres d'incorporation sont issus de l'exploitation de l'état 13

TOURNESOL

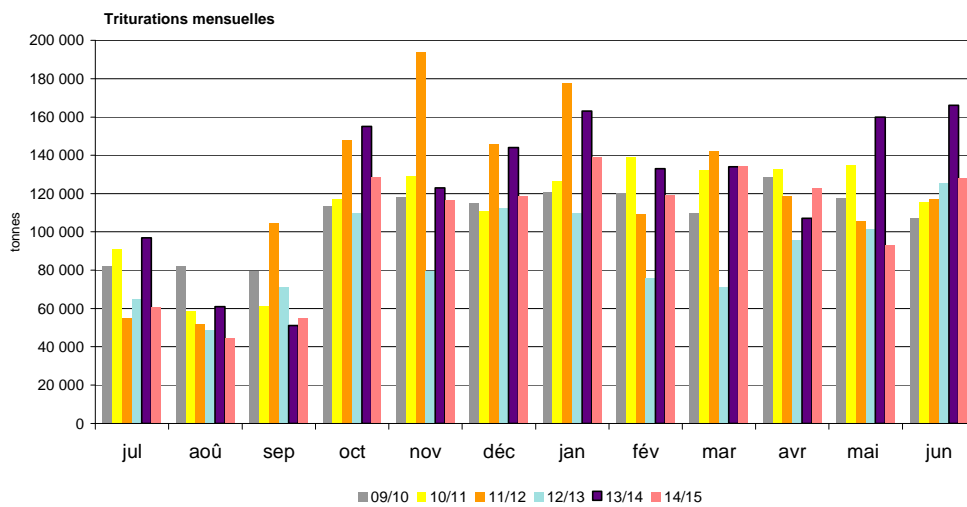
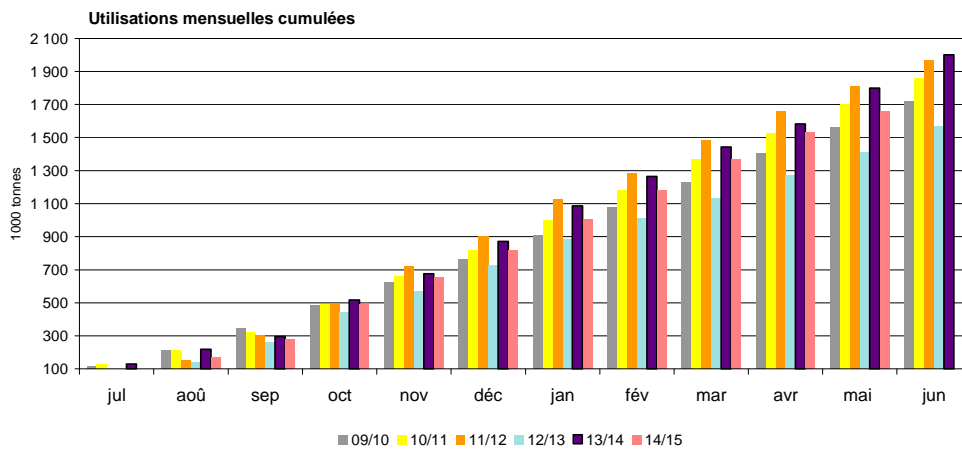
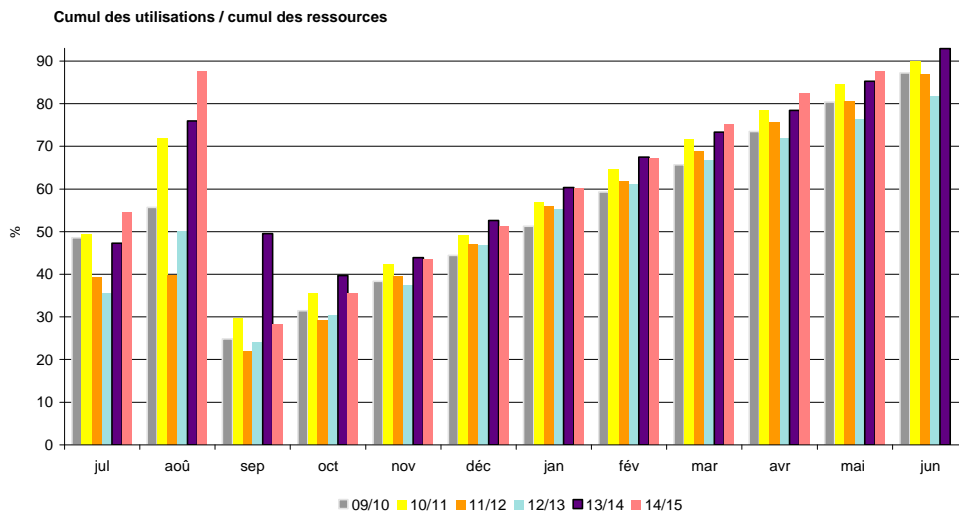

Sources: FranceAgriMer, Douanes

Bilan Soja des dernières campagnes

Bilan prévisionnel soja

1000 tonnes	2014-15 Prévisionnel	2013-14 Provisoire	2012-13 semi-définitif	2011-12	2010 -11	2009-10	2008-09	2007/08	2006/07	Evolution 2014-15 / 2013-14
RESSOURCES										
Surfaces (1000 ha)	76	43	37	42	51	44	22	32	45	77%
Rendement (t/ha)	3,00	2,63	2,78	2,96	2,73	2,53	2,87	2,75	2,73	14%
Production (1000 t)	226	112	104	124	138	110	62	88	123	102%
dont non commercialisée	30	24	17	16	23	14	12	14	10	25%
report non collecté	30	24	17	16	23	14	12	14	10	
RESSOURCES pour le Marché										
stock de report	45	21	34	58	34	34	35	34	58	114%
collecte	196	88	87	108	116	96	50	74	113	123%
dont semences		4	4	5	6	5	2	4	8	
ajustement statistique			20	51						
importations	636	648	616	647	555	566	627,7	372	393	-2%
UE	116	32	33	52	48	52	55,7	63	50	
pays tiers	520	616	583	595	507	514	572	309	343	
TOTAL DES RESSOURCES	877	757	757	864	704	696	713	480	564	16%
UTILISATIONS										
transformations	724	690	707	796	615	635	673	437	501	5%
trituration ¹	555	566	582	633	462	484	482	257	342	
incorporation	55	35	46	64	60	53	45	58	66	
extrusion	60	35	35	45	45	45	35	35	55	
autres utilisations (alimentation humaine)	50	50	40	50	45	50	35	55	35	
utilisation semences	4	4	4	4	4	3	3	3	3	
ajustement statistique							73	30		
exportations	50	22	29	34	31	27	6	8	29	127%
UE	43	17	21	26	22	20	4	7	24	
pays tiers	7	5	8	8	9	7	2	1	5	
TOTAL DES UTILISATIONS	774	712	736	830	646	662	679	445	530	9%
STOCKS au 30 juin²	103	45	21	34	58	34	34	35	34	129%
dont stock collecteurs		18	16	22	33	14	16	20	22	
dont stock FAB		2	4	3	2	3	3	3	3	
dont stock Triturateurs			1	9	23	17	15	12	9	

Sources : Estimations FranceAgriMer - Commission bilans et Douanes - GNIS

1. Y compris non adhérents à Huileries de France

2. UE 28 depuis la récolte 2013

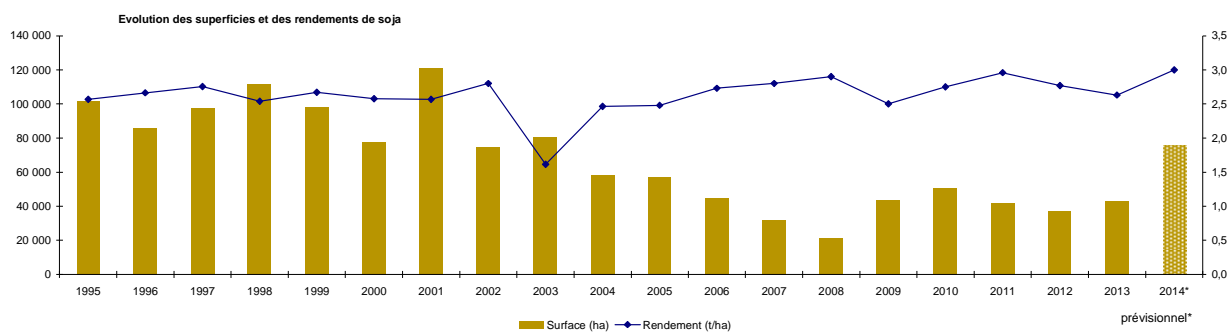

Sources : SSP - MAAF

Bilan Soja pour la campagne 2014/15

Situation mensuelle soja

Campagne 2014/15

1000 tonnes	juil-14	août-14	sept-14	oct-14	nov-14	déc-14	janv-15	févr-15	mars-15	avr-15	mai-15	juin-15
stock	45	39	10	36	131	223	213	184	151	148	142	142
collecte mensuelle (y.c. semences)	1	1	55	92	19	5	5	4	5	4	2	5
ajustement statistique												
importations	50	5	3	25	139	68	54	41	71	71	71	
UE	3	3	3	3	52	3	3	14	19	12	3	
pays tiers	47	2	0	22	87	65	51	27	51	59	68	
total ressources	95	44	68	154	289	296	272	229	226	223	215	
transformations	58	33	31	19	61	79	78	73	73	76	68	77
trituration	46	21	19	6	48	64	64	58	58	61	51	63
incorporation ¹	3	2	3	4	4	5	5	5	5	6	7	5
extrusion	5	5	5	5	5	5	5	5	5	5	5	5
autres utilisations	4	4	4	4	4	4	4	4	4	4	4	4
utilisation semences	0,3	0,3	0,3	0,3	0,3	0,3	0,3	0,3	0,3	0,3	0,3	0,3
exportations	1	1	1	4	4	4	10	5	5	5	5	
UE	1,1	1,1	1,0	3,5	3,0	3,2	9,1	4,3	4,0	4,7	4,1	
pays tiers	0,4	0,1	0,1	0,7	1,3	0,4	0,6	0,6	1,1	0,4	0,6	
total utilisations	60	34	32	23	66	82	88	78	78	81	73	
stock fin mois	36	10	36	131	223	213	184	151	148	142	142	

Sources: FranceAgriMer, Douanes

1. les chiffres d'incorporation sont issus de l'exploitation de l'état 13

Situation mensuelle cumulée soja

Campagne 2014/15

1000 tonnes	juil-14	août-14	sept-14	oct-14	nov-14	déc-14	janv-15	févr-15	mars-15	avr-15	mai-15	juin-15	Prévisionnel campagne 2014/15
stock	45	45	45	45	45	45	45	45	45	45	45	45	45
collecte mensuelle (y.c.semences)	1	1	56	148	167	172	177	181	186	190	192	197	196
ajustement statistique													
importations	50	55	58	82	221	289	343	384	454	525	596		636
UE	3	5	8	11	63	66	69	83	102	114	117		116
pays tiers	47	49	49	71	158	224	274	301	353	411	480		520
total ressources	96	101	159	276	434	506	565	610	685	761	834		877
transformations	58	91	122	141	202	281	359	432	505	582	650	727	724
trituration	46	68	86	92	140	204	268	326	385	446	497	560	555
incorporation ¹	3	5	7	11	15	20	24	30	35	41	48	53	55
extrusion	5	10	15	20	25	30	35	40	45	50	55	60	60
autres utilisations	4	8	13	17	21	25	29	33	38	42	46	50	50
utilisation semences	0	1	1	1	2	2	2	2	3	3	3	4	4
exportations	1	3	4	8	12	16	25	30	35	41	45		50
UE	1	2	3	7	10	13	22	26	30	35	39		43
pays tiers	0	0	0	1	2	3	3	4	5	6	6		7
total utilisations	60	94	126	148	214	297	384	463	541	622	695		774
stock fin mois	36	9	36	130	222	213	184	150	147	141	142		103

Sources: FranceAgriMer, Douanes

1. les chiffres d'incorporation sont issus de l'exploitation de l'état 13

Situation mensuelle cumulée soja

Campagne 2013/14

1000 tonnes	juil-13	août-13	sept-13	oct-13	nov-13	déc-13	janv-14	févr-14	mars-14	avr-14	mai-14	juin-14	Provisoire campagne 2013/14
stock	21	21	21	21	21	21	21	21	21	21	21	21	21
collecte mensuelle (y.c.semences)	1	1	11	58	74	77	79	81	83	85	85	87	88
ajustement statistique	-25	16	20	0	-8	14	0	-2	6	-22	29	0	
importations	86	98	101	129	199	238	304	368	434	529	538	648	648
UE	2	4	6	8	12	15	17	20	23	26	30	32	35
pays tiers	84	94	95	121	187	223	286	348	411	503	508	616	590
total ressources	83	135	153	208	285	350	404	469	544	613	673	756	757
transformations	69	122	131	151	220	285	342	410	491	563	627	689	690
trituration	59	103	103	113	171	226	272	329	399	460	514	566	566
incorporation ¹	2	4	6	9	12	15	18	22	26	29	32	35	35
extrusion	3	6	9	12	15	18	21	24	27	30	33	36	35
autres utilisations	4	8	12	16	20	24	28	32	36	40	44	48	50
utilisation semences	0	1	1	1	2	2	2	2	3	3	3	4	4
exportations	1	2	3	5	7	9	12	14	17	19	21	22	22
UE	1	2	3	4	5	6	9	11	13	15	16	18	17
pays tiers	0	0	0	1	2	3	3	3	4	4	5	5	5
total utilisations	70	124	134	157	227	294	354	424	507	581	648	711	712
stock fin mois	13	11	19	52	58	55	50	45	37	32	25	45	45

SOJA

Cumul des utilisations / Cumul des ressources

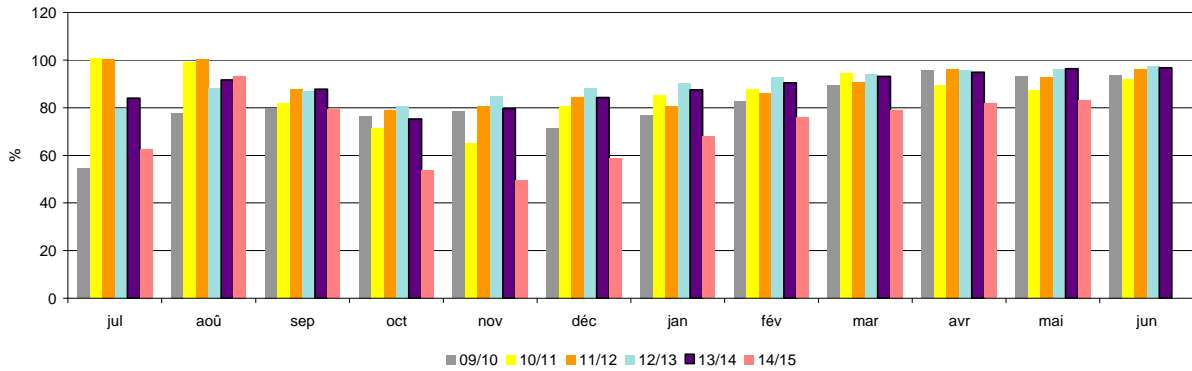

Utilisations mensuelles cumulées

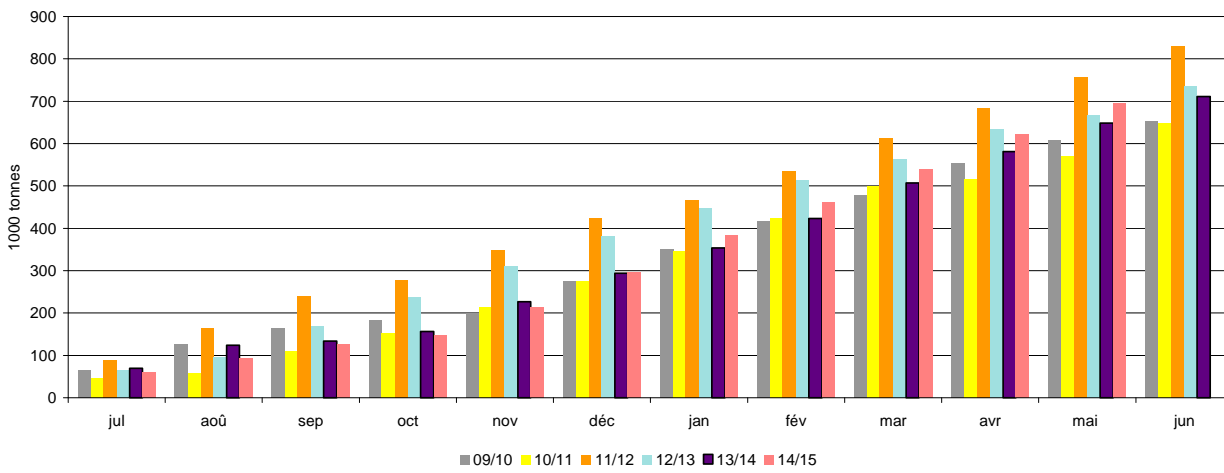

Triturations mensuelles

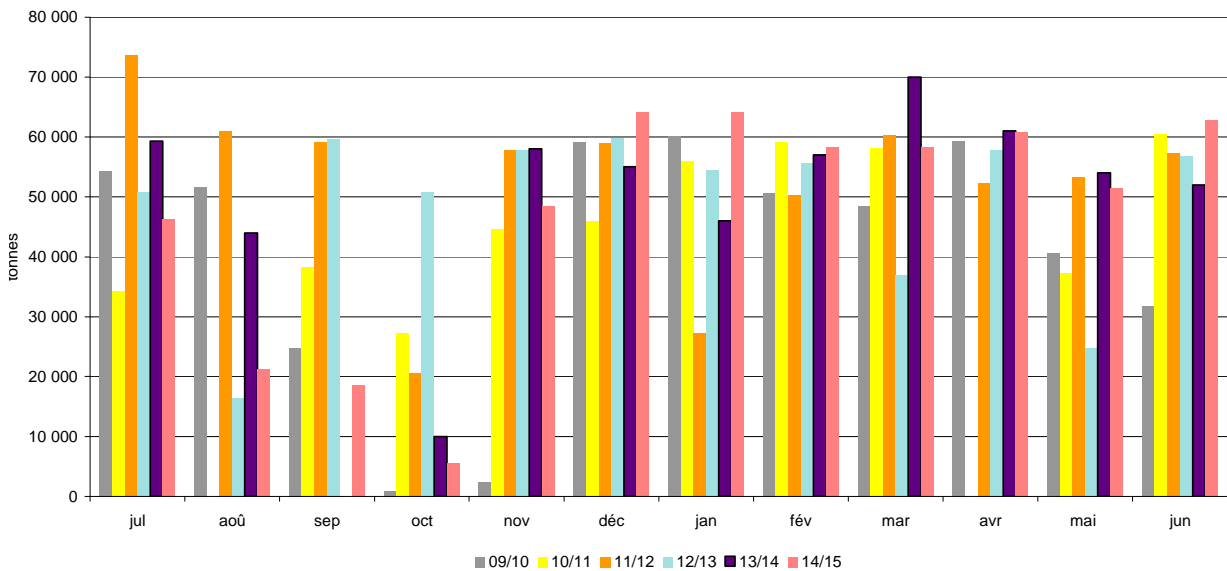

Sources: FranceAgriMer, Douanes

Bilan Pois des dernières campagnes

Bilan prévisionnel pois

1000 tonnes	2014-15 Prévisionnel	2013-14 Provisoire	2012-13 Semi- définitif	2011-12	2010-11	2009-10	2008-09	2007-08	2006-07	Evolution 2014-15 / 2013-14
RESSOURCES										
Surfaces (1000 ha)	138	119	133	183	246	112	97	160	237	16%
Rendement (t/ha)	3,77	4,08	4,15	3,62	4,43	4,84	4,70	3,64	4,16	-8%
Production (1000 t)	522	486	553	659	1 088	542	456	582	986	7%
dont non commercialisée	121	90	116	138	201	99	99	109	75	
report non collecté	121	90	116	138	201	99	99	109	75	
RESSOURCES pour le Marché										
stock de report	45	58	50	83	34	45	61	77	123	-22%
collecte	401	396	437	521	891	443	357	473	911	1%
dont semences		26	21	25	45	28	16	23	38	
ajustement statistique							8			
importations	7	11	15	5	8	14	12	36	8	
UE	2	5	4	3	5	6	5	6	5	
pays tiers	5	6	11	2	3	8	7	30	3	
TOTAL DES RESSOURCES	453	465	502	609	933	502	438	586	1 042	-3%
UTILISATIONS										
Transformations	205	226	235	200	482	264	139	280	500	-9%
incorporation ¹	45	64	65	66	281	104	75	112	340	-30%
autres ²	20	24	35	14	76	41	2	76	100	
alimentation humaine et ingrédients non alimentaires	120	120	120	100	100	90	50	80	30	
utilisation semences	20	18	15	20	25	29	12	12	30	
exportations	160	194	209	359	369	207	254	245	465	-18%
UE	130	149	150	127	212	133	160	162	260	
pays tiers	30	45	59	232	156	74	94	84	205	
TOTAL DES UTILISATIONS	365	420	444	559	851	471	393	525	965	-13%
STOCKS au 30 juin ³	88	45	58	50	83	34	45	61	77	96%
dont stock collecteurs		36	58	47	77	31	41	53	52	
dont stock FAB		2	0	1	3	3	4	3	5	

Sources : Estimations FranceAgriMer - Commission bilans et Douanes - GNIS

1. Chiffres issus des déclarations des FAB - état 13

2. Y compris achats directs des éleveurs auprès des collecteurs

3. UE 28 depuis la récolte 2013

Evolution des superficies et des rendements de pois

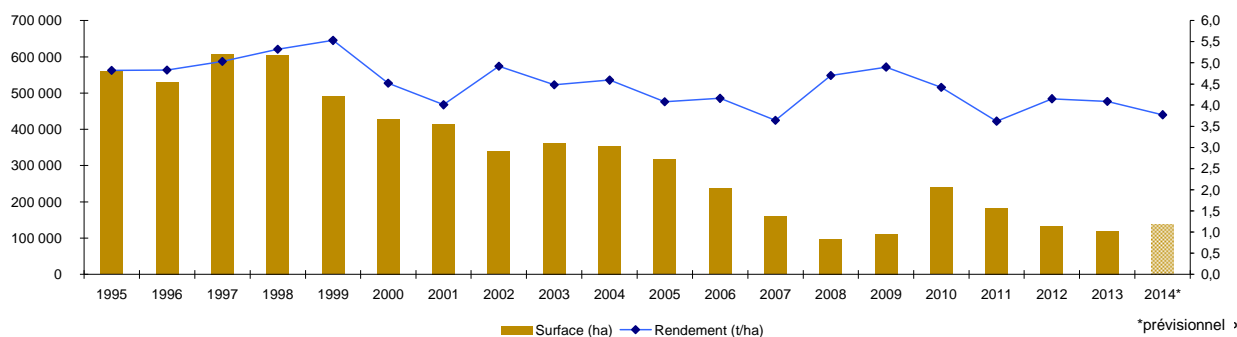

Sources : SSP - MAAF

Bilan Pois pour la campagne 2014/15

Situation mensuelle pois

Campagne 2014/15

1000 tonnes	juil-14	août-14	sept-14	oct-14	nov-14	déc-14	janv-15	févr-15	mars-15	avr-15	mai-15	juin-15
stock	45	212	236	233	222	212	196	183	168	147	122	106
collecte mensuelle (y.c.semences)	188	55	24	18	16	15	18	13	13	11	10	6
ajustement statistique												
importations	0,3	0,1	0,2	0,3	0,7	0,9	0,5	0,9	1,2	1,0	0,4	
UE	0,1	0,1	0,1	0,1	0,1	0,1	0,1	0,7	0,7	0,4	0,3	
pays tiers	0,2	0,0	0,1	0,3	0,6	0,7	0,3	0,2	0,6	0,5	0,1	
total ressources	233	267	260	251	238	228	215	197	183	160	132	
utilisations internes	15	17	18	18	17	18	16	16	17	17	17	16
incorporation ¹	2,0	3,5	5,1	4,2	3,8	4,2	3,1	2,8	3,8	3,4	3,2	2,1
autres ²	1,7	1,7	1,7	1,7	1,7	1,7	1,7	1,7	1,7	1,7	1,7	1,7
alimentation humaine	10	10	10	10	10	10	10	10	10	10	10	10
utilisations semences	1,7	1,7	1,7	1,7	1,7	1,7	1,7	1,7	1,7	1,7	1,7	1,7
exportations	6	14	9	11	9	14	15	12	18	21	10	
UE	5,8	10,5	7,6	11,0	8,7	13,5	12,4	10,1	16,3	16,4	5,8	
pays tiers	0,1	3,9	1,3	0,4	0,1	0,5	2,6	2,2	2,1	4,7	4,3	
total utilisations	21	31	27	29	26	32	32	28	36	38	27	
stock fin mois	212	236	233	222	212	196	183	168	147	122	106	

Sources: FranceAgriMer, Douanes

1. les chiffres d'incorporation sont issus de l'exploitation de l'état 13

2. y.c. les achats directs des éleveurs

Situation mensuelle cumulée pois

Campagne 2014/15

1000 tonnes	juil-14	août-14	sept-14	oct-14	nov-14	déc-14	janv-15	févr-15	mars-15	avr-15	mai-15	juin-15	Prévisionnel campagne 2014/15
stock	45	45	45	45	45	45	45	45	45	45	45	45	45
collecte mensuelle (y.c.semences)	188	243	267	285	301	315	333	346	359	371	381	387	401
ajustement statistique													
importations	0,3	0,4	0,7	1,0	1,7	2,6	3,0	3,9	5,2	6,1	6,5		7
UE	0	0,1	0,3	0,3	0,4	0,6	0,7	1,4	2,1	2,5	2,8		2
pays tiers	0	0,3	0,4	0,7	1,3	2,0	2,3	2,5	3,1	3,6	3,7		5
total ressources	233	288	313	331	347	363	381	395	409	422	432		453
utilisations internes	#REF!	#REF!	#REF!	#REF!	#REF!	#REF!	#REF!	#REF!	#REF!	#REF!	#REF!		205
incorporation ¹	#REF!	#REF!	#REF!	#REF!	#REF!	#REF!	#REF!	#REF!	#REF!	#REF!	#REF!		45
autres ²	2	3	5	7	9	10	12	14	15	17	19	20	20
alimentation humaine	10	20	30	40	50	60	70	80	90	100	110	120	120
utilisations semences	2	3	5	7	9	10	12	14	15	17	19	20	20
exportations	6	20	29	41	49	63	78	91	109	130	140		160
UE	6	11	18	29	38	51	64	74	90	107	112		130
pays tiers	0	4	5	6	6	6	9	11	13	18	22		30
total utilisations	21	53	80	109	135	167	198	227	262	300	327		365
stock fin mois	212	236	233	222	212	196	183	168	147	122	106		88

Situation mensuelle cumulée pois

Campagne 2013/14

1000 tonnes	juil-13	août-13	sept-13	oct-13	nov-13	déc-13	janv-14	févr-14	mars-14	avr-14	mai-14	juin-14	Provisoire campagne 2013/14
stock	58	58	58	58	58	58	58	58	58	58	58	58	58
collecte mensuelle (y.c.semences)	91	237	269	286	305	319	339	356	374	385	392	396	396
ajustement statistique	0	0	0	0	0	0	0	0	0	0	0	0	
importations	0,8	1,2	1,6	2,2	3,1	4,5	6,0	6,9	8,3	9,0	10,0	10,6	11
UE	0,6	0,8	1,2	1,5	1,9	2,4	2,7	3,2	3,7	3,9	4,1	4,3	5
pays tiers	0,2	0,3	0,5	0,7	1,3	2,2	3,3	3,7	4,6	5,1	5,9	6,3	6
total ressources	150	296	328	346	366	381	403	421	440	452	460	465	465
utilisations internes	18	37	59	85	109	130	149	165	182	197	212	227	226
incorporation ¹	4	10	18	31	41	48	53	57	59	61	63	64	64
autres ²	2	4	6	8	10	12	14	16	18	20	22	24	24
alimentation humaine	10	20	30	40	50	60	70	80	90	100	110	120	120
utilisations semences	2	3	5	6	8	10	11	13	14	16	18	19	18
exportations	17	33	51	69	87	107	124	138	155	170	181	194	194
UE	12	24	35	51	66	83	95	104	119	132	141	149	149
pays tiers	5	9	17	17	21	24	29	34	36	38	40	45	45
total utilisations	35	71	110	154	196	237	273	303	337	367	393	421	420
stock fin mois	115	227	219	192	170	145	130	118	103	85	67	44	45

Sources: FranceAgriMer, Douanes

1. les chiffres d'incorporation sont issus de l'exploitation de l'état 13

2. y.c. les achats directs des éleveurs

POIS

Cumul des utilisations / cumul des ressources

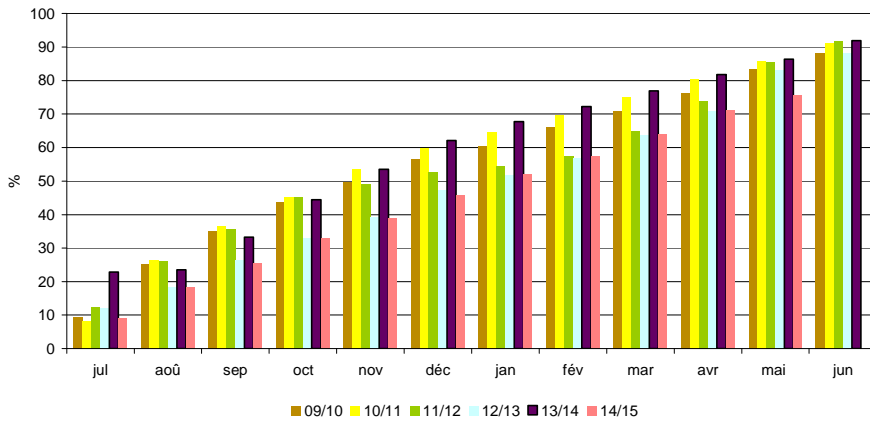

Utilisations mensuelles cumulées

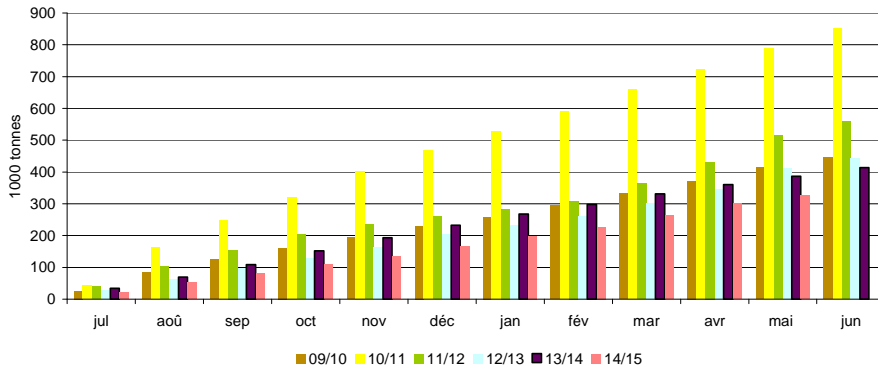

Exportations mensuelles

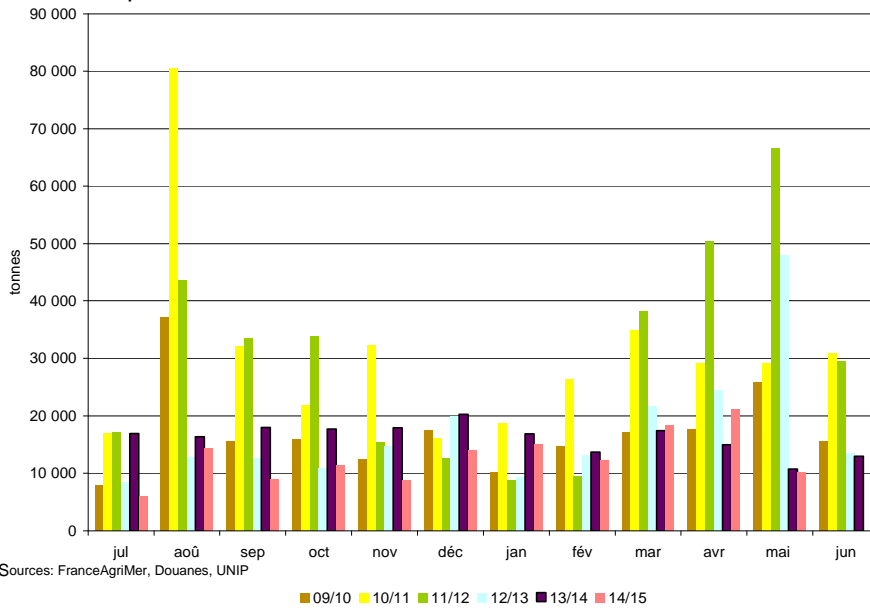

Sources: FranceAgriMer, Douanes, UNIP

Bilan Féverole des dernières campagnes

Bilan prévisionnel féverole

1000 tonnes	2014-15 Prévisionnel	2013-14 Provisoire	2012-13 Semi-définitif	2011-12	2010-11	2009-10	2008-09	2007-08	2006-07	Evolution 2014-15 / 2013-14
RESSOURCES										
Surfaces (1000 ha)	75	68	60	92	150	87	61	53	78	10%
Rendement (t/ha)	3,75	3,56	4,53	3,77	3,19	5,01	5,21	4,53	3,72	5%
Production (1000 t)	280	242	274	347	479	436	318	240	290	16%
dont non commercialisée	67	42	45	78	78	51	38	47	52	
report non collecté	67	42	45	78	78	51	38	47	52	
RESSOURCES pour le Marché										
stock de report	19	15	25	45	41	18	10	40	41	27%
collecte	213	200	229	269	401	385	280	193	238	7%
dont semences		6	7	7	11	9	6	8	8	
ajustement statistique		-15								
importations	14	15	12	6	4	2	3	7	6	
UE	13	14	11	5	4	1	2	7	6	
pays tiers	1	1	1	1	0	0	1	0	0	
TOTAL DES RESSOURCES	246	215	266	320	446	405	293	240	285	14%
UTILISATIONS										
Transformations	44	39	31	34	97	95	58	24	54	13%
incorporation ¹	14	10	9	12	21	34	12	7	20	
autres ²	10	10	5	5	58	43	31	5	9	
alimentation humaine	10	10	10	10	10	8	7	6	13	
utilisation semences	10	9	7	7	8	10	8	6	12	
exportations	131	157	220	261	307	277	217	206	191	-17%
UE	11	14	22	29	34	19	18	25	49	
pays tiers	120	143	198	232	272	258	199	181	142	
TOTAL DES UTILISATIONS	175	196	251	295	403	372	275	230	245	-11%
STOCKS au 30 juin³	71	19	15	25	45	41	18	10	40	274%
dont stock collecteurs		12	13	21	45	41	18	10	19	
dont stock FAB		1	0	1	0	0	0	0	1	

Sources : Estimations FranceAgriMer - Commission bilans et Douanes - GNIS

1. Chiffres issus des déclarations des FAB - état 13

2. Y compris achats directs des éleveurs auprès des collecteurs

3. UE 28 depuis la récolte 2013

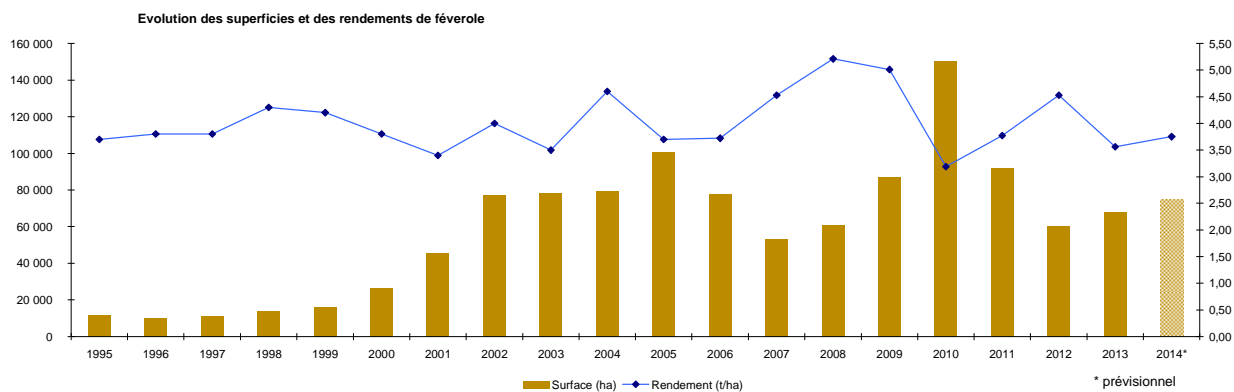

Sources : SSP - MAAF

Bilan Féverole pour la campagne 2014/15

Situation mensuelle féverole

Campagne 2014/15

1000 tonnes	juil-14	août-14	sept-14	oct-14	nov-14	déc-14	janv-15	févr-15	mars-15	avr-15	mai-15	juin-15
stock	19	18	84	109	107	117	109	110	95	90	88	78
collecte mensuelle (y.c.semences)	7	72	64	16	9	8	9	6	6	4	4	2
ajustement statistique												
importations	0,1	0,1	0,2	3,7	6,8	0,2	0,2	0,3	0,6	0,6	0,3	
UE	0,01	0,04	0,11	3,67	6,76	0,12	0,16	0,33	0,43	0,54	0,27	
pays tiers	0,06	0,08	0,11	0,02	0,04	0,05	0,03	0,00	0,13	0,02	0,04	
total ressources	26	90	148	129	123	125	117	116	102	95	92	
utilisations internes	4	4	4	4	3	4	4	4	4	4	3	3
incorporation ¹	1,1	1,1	1,2	1,3	1,0	1,2	1,2	1,2	1,4	1,2	1,0	0,7
autres	0,8	0,8	0,8	0,8	0,8	0,8	0,8	0,8	0,8	0,8	0,8	0,8
alimentation humaine	0,8	0,8	0,8	0,8	0,8	0,8	0,8	0,8	0,8	0,8	0,8	0,8
utilisation semences	0,8	0,8	0,8	0,8	0,8	0,8	0,8	0,8	0,8	0,8	0,8	0,8
exportations	5	3	36	18	3	13	4	17	8	3	11	
UE	0,7	0,5	0,8	0,7	0,6	0,8	2,2	1,2	0,9	1,0	0,6	
pays tiers	3,9	2,1	34,8	17,5	2,0	12,1	2,1	16,3	6,6	2,4	10,1	
total utilisations	8	6	39	22	6	16	8	21	11	7	14	
stock fin mois	18	84	109	107	117	109	110	95	90	88	78	

Situation mensuelle cumulée féverole

Campagne 2014/15

1000 tonnes	juil-14	août-14	sept-14	oct-14	nov-14	déc-14	janv-15	févr-15	mars-15	avr-15	mai-15	juin-15	Prévisionnel campagne 2014/15
stock	19	19	19	19	19	19	19	19	19	19	19	19	19
collecte mensuelle (y.c.semences)	7	79	143	159	168	177	185	191	197	202	205	207	213
ajustement statistique													
importations	0,1	0,2	0,4	4,1	10,9	11,1	11,2	11,6	12,1	12,7	13,0		14
UE	0,0	0,1	0,2	3,8	10,6	10,7	10,9	11,2	11,6	12,2	12,4		13
pays tiers	0,1	0,1	0,2	0,3	0,3	0,4	0,4	0,4	0,5	0,5	0,6		1
total ressources	26	98	163	182	198	207	215	221	228	233			246
utilisations internes	4	7	11	14	18	21	25	29	32	36	39	43	44
incorporation ¹	1,1	2,2	3,5	4,8	5,8	7,0	8,2	9,4	10,8	12,0	13,0	13,7	14
autres	0,8	1,6	2,4	3,2	4,0	4,8	5,6	6,4	7,2	8,0	8,8	9,6	10
alimentation humaine	0,8	1,6	2,4	3,2	4,0	4,8	5,6	6,4	7,2	8,0	8,8	9,6	10
utilisation semences	0,8	1,6	2,4	3,2	4,0	4,8	5,6	6,4	7,2	8,0	8,8	9,6	10
exportations	5	7	43	61	64	77	81	98	106	109	120		131
UE	1	1	2	3	3	4	6	8	8	9	10		11
pays tiers	4	6	41	58	60	72	74	91	97	100	110		120
total utilisations	8	14	53	75	81	98	106	127	138	145	159		175
stock fin mois	18	85	109	107	117	109	110	95	90	88	78		71

Sources: FranceAgriMer, Douanes

1. les chiffres d'incorporation sont issus de l'exploitation de l'état 13

Situation mensuelle cumulée féverole

Campagne 2013/14

1000 tonnes	juil-13	août-13	sept-13	oct-13	nov-13	déc-13	janv-14	févr-14	mars-14	avr-14	mai-14	juin-14	Provisoire campagne 2013/14
stock	15	15	15	15	15	15	15	15	15	15	15	15	15
collecte mensuelle (y.c.semences)	2	72	130	146	155	160	169	179	188	194	198	200	200
ajustement statistique	-1	-2	-3	-4	-5	-6	-7	-8	-9	-11	-13	-15	-15
importations	1	1	1	2	6	11	11	12	14	15	15	15	15
UE	0,5	0,8	1,2	1,5	6,1	10,7	10,9	11,3	13,8	14,2	14,3	14,4	14
pays tiers	0,0	0,1	0,2	0,2	0,2	0,2	0,3	0,4	0,4	0,4	0,5	0,5	1
total ressources	16	86	143	159	171	180	188	197	208	212	214	214	215
utilisations internes	3	6	9	12	15	18	22	25	28	32	35	38	39
incorporation ¹	0,4	1,2	1,9	2,8	3,4	4,4	5,4	6,2	7,2	8,4	9,2	10,1	10
autres	0,8	1,6	2,4	3,2	4,0	4,8	5,6	6,4	7,2	8,0	8,8	9,6	10
alimentation humaine	0,8	1,6	2,4	3,2	4,0	4,8	5,6	6,4	7,2	8,0	8,8	9,6	10
utilisation semences	0,8	1,5	2,3	3,0	3,8	4,5	5,3	6,0	6,8	7,5	8,3	9,0	9
exportations	8	11	42	66	71	83	86	105	120	124	149	157	157
UE	0	1	2	4	5	6	7	8	10	12	13	14	14
pays tiers	7	11	40	62	66	77	79	96	110	112	136	143	143
total utilisations	10	17	51	78	86	102	108	130	148	155	184	195	196
stock fin mois	6	69	93	81	85	79	80	68	59	57	31	19	19

Sources: FranceAgriMer, Douanes

1. les chiffres d'incorporation sont issus de l'exploitation de l'état 13

FÉVEROLE

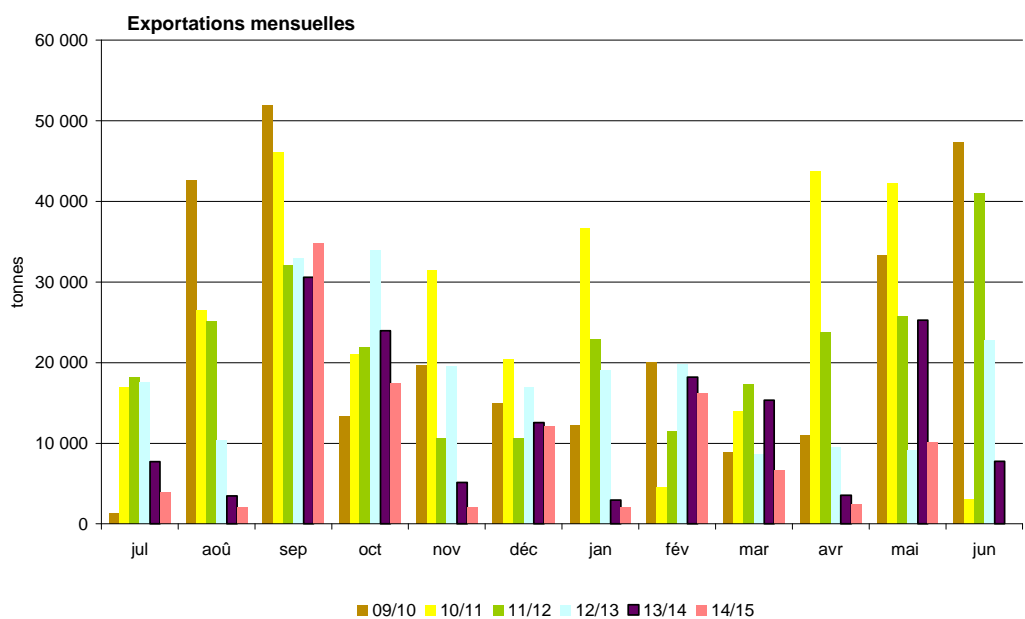
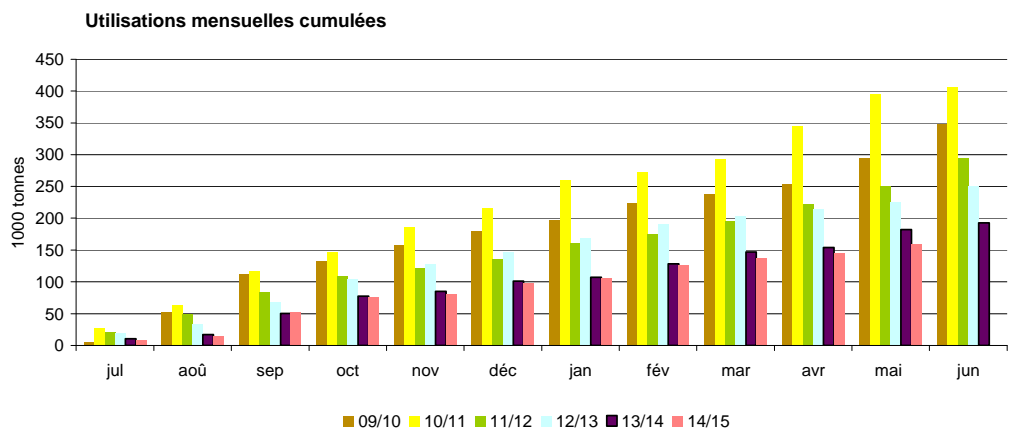
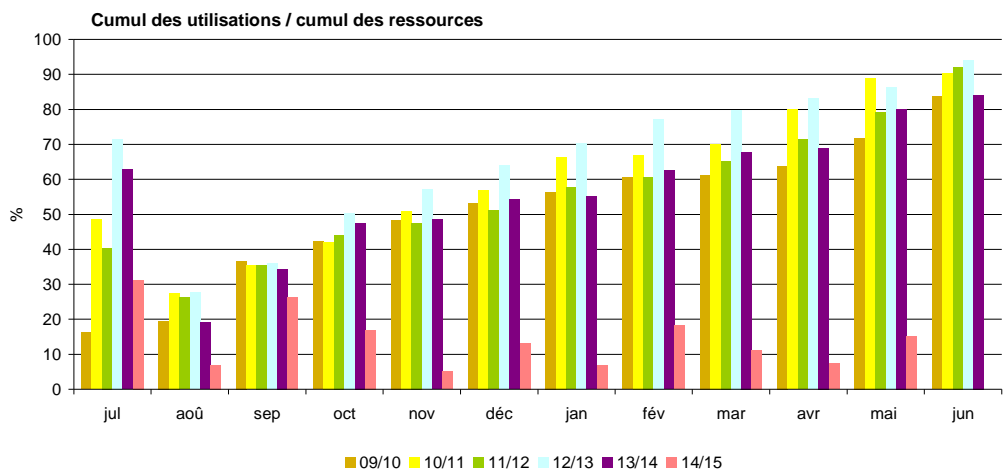

Sources: FranceAgriMer, Douanes, UNIP

Triturations campagnes 2005/06 à 2014/15

Triturations graines de colza

tonne	14/15	% réal.	13/14	% réal.	12/13	% réal.	11/12	% réal.	10/11	% réal.	09/10	% réal.	08/09	% réal.	07/08	% réal.	06/07	% réal.	05/06	% réal.
juillet	218 000	6%	143 000	4%	188 000	5%	206 172	6%	245 576	6%	211 079	6%	183 605	5%	128 573	5%	140 080	6%	75 864	3%
août	365 000	15%	313 000	13%	369 000	14%	323 336	15%	317 468	15%	265 148	13%	228 745	12%	128 537	10%	92 862	11%	184 244	11%
septembre	359 000	24%	409 000	24%	362 000	23%	329 407	24%	346 626	24%	350 043	22%	325 189	21%	204 403	18%	170 267	19%	182 939	19%
octobre	358 000	33%	373 000	35%	363 000	32%	264 441	32%	361 775	33%	350 946	32%	304 730	30%	221 309	26%	212 662	29%	214 872	28%
novembre	356 000	43%	328 000	44%	398 000	42%	243 379	39%	347 049	42%	382 318	42%	303 845	39%	229 611	35%	202 395	38%	202 811	37%
décembre	363 000	52%	335 000	53%	368 000	52%	328 137	48%	370 789	52%	320 549	50%	337 692	49%	248 498	44%	200 206	47%	223 325	46%
janvier	339 000	61%	278 000	61%	355 000	61%	323 000	57%	366 729	61%	354 440	60%	332 431	58%	239 253	53%	186 346	56%	221 286	56%
février	329 000	69%	301 000	69%	310 000	68%	314 000	66%	288 067	69%	299 572	68%	280 123	66%	239 817	62%	206 926	65%	188 651	64%
mars	360 000	79%	329 000	79%	382 000	78%	306 000	75%	356 551	78%	345 769	77%	307 886	75%	274 476	73%	207 542	75%	229 640	74%
avril	348 000	87%	320 000	88%	342 000	87%	353 000	85%	310 766	86%	322 157	86%	291 786	83%	217 701	81%	178 301	83%	211 893	83%
mai	284 000	95%	287 000	96%	352 000	96%	339 000	94%	304 842	94%	303 173	94%	305 888	92%	252 970	91%	192 586	92%	223 465	92%
juin	202 000	100%	159 000	100%	178 000	100%	202 000	100%	236 388	100%	230 694	100%	269 097	100%	249 188	100%	166 498	100%	183 123	100%
Estim. hors adhérents HDF ²	750 000		750 000		720 000		708 000		650 000		485 000		250 000		150 000		180 000		40 000	
total	4 631 000		4 325 000		4 687 000		4 239 872		4 502 626		4 220 888		3 721 017		2 784 336		2 336 671		2 382 113	
cumul juillet/juin ¹	3 881 000		3 575 000		3 967 000		3 531 872		3 852 626		3 735 888		3 471 017		2 634 336		2 156 671		2 342 113	
rythme mensuel	323 417		297 917		330 583		294 323		321 052		311 324		289 251		219 528		179 723		195 176	

Triturations graines de tournesol

tonne	14/15	% réal.	13/14	% réal.	12/13	% réal.	11/12	% réal.	10/11	% réal.	09/10	% réal.	08/09	% réal.	07/08	% réal.	06/07	% réal.	05/06	% réal.
juillet	61 000	6%	97 000	6%	65 000	6%	54 832	4%	91 091	7%	81 952	6%	71 479	6%	73 115	7%	62 880	6%	56 331	6%
août	44 000	8%	61 000	11%	49 000	10%	51 941	7%	58 705	11%	82 215	12%	34 570	9%	60 774	13%	53 767	11%	31 568	10%
septembre	55 000	13%	51 000	14%	71 000	17%	104 374	14%	61 468	15%	79 571	18%	54 018	14%	30 469	16%	39 114	15%	54 443	16%
octobre	129 000	23%	155 000	24%	110 000	27%	147 767	24%	117 149	24%	113 306	27%	124 656	24%	88 964	25%	97 504	25%	102 065	27%
novembre	117 000	32%	123 000	33%	80 000	35%	194 000	38%	129 152	34%	118 346	35%	102 494	33%	85 713	34%	96 994	34%	79 004	36%
décembre	119 000	42%	144 000	42%	112 000	45%	146 000	47%	111 134	42%	114 991	44%	97 853	41%	90 484	43%	99 984	44%	83 419	45%
janvier	139 000	53%	163 000	53%	110 000	56%	178 000	60%	126 269	51%	120 686	53%	101 308	50%	95 816	52%	105 311	55%	79 770	54%
février	119 000	62%	133 000	62%	76 000	63%	109 000	67%	139 322	62%	120 286	62%	100 484	58%	92 596	62%	87 674	63%	82 706	64%
mars	134 000	73%	134 000	71%	71 000	70%	142 000	77%	132 203	71%	110 126	70%	112 315	67%	102 337	72%	86 467	72%	71 775	72%
avril	123 000	82%	107 000	78%	96 000	79%	119 000	85%	132 576	81%	128 835	80%	128 238	78%	95 509	81%	109 368	83%	90 359	82%
mai	93 000	90%	160 000	89%	101 000	88%	106 000	92%	135 227	91%	117 844	88%	133 290	90%	84 629	90%	79 304	90%	77 772	90%
juin	128 000	100%	166 000	100%	125 000	100%	117 000	100%	115 696	100%	107 373	96%	123 398	100%	103 914	100%	97 472	100%	85 840	100%
Estim. hors adhérents HDF ²	22 000		36 000		36 000		31 000		50 000		50 000		50 000		20 000		1 015 839		5 000	
total	1 283 000		1 530 000		1 102 000		1 500 914		1 399 992		1 345 531		1 234 103		1 024 320		1 015 839		895 052	
cumul juillet/juin ¹	1 261 000		1 494 000		1 066 000		1 469 914		1 349 992		1 295 531		1 184 103		1 004 320		1 015 839		895 052	
rythme mensuel	105 083		124 500		88 833		122 493		112 499		107 961		98 675		83 693		84 653		74 588	

Source: FranceAgriMer

1. Adhérents Huileries de France seulement

2. Petites unités de trituration non inscrites à Huileries de France

Triturations de colza

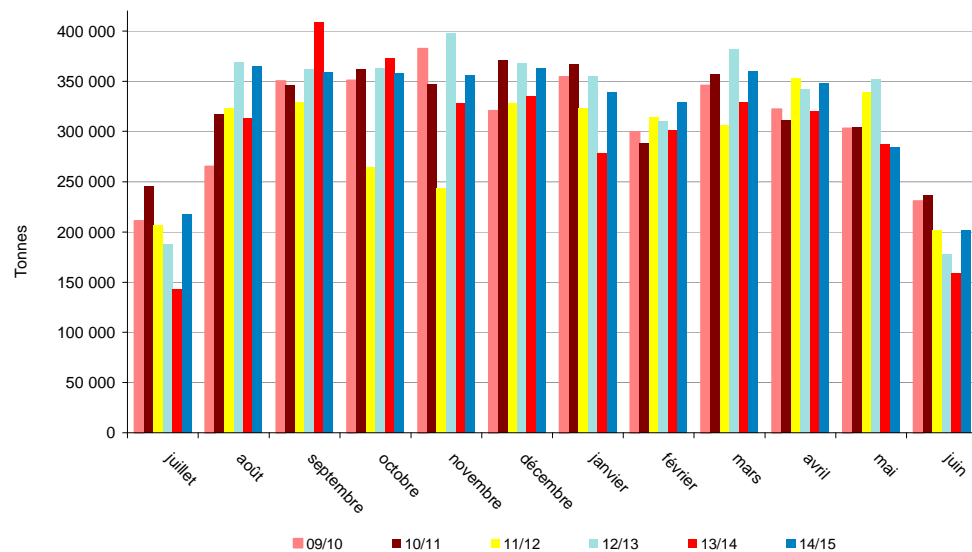

Triturations de tournesol

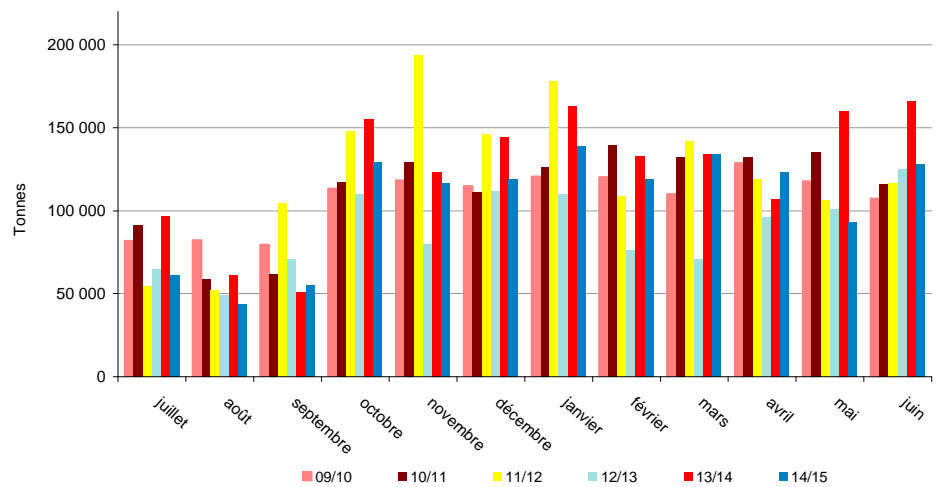

Source: FranceAgriMer

Triturations campagnes 2005/06 à 2014/15

Triturations graines de soja

tonne	14/15	% réal.	13/14	% réal.	12/13	% réal.	11/12	% réal.	10/11	% réal.	09/10	% réal.	08/09	% réal.	07/08	% réal.	06/07	% réal.	05/06	% réal.
juillet	46 000	8%	59 000	10%	51 000	9%	73 704	12%	34 330	7%	54 297	11%	13 637	3%	24 140	9%	0	0%	59 920	20%
août	21 000	12%	44 000	18%	16 000	12%	61 039	21%	0	7%	51 709	22%	24 247	8%	20 051	17%	10 988	3%	26 042	29%
septembre	19 000	15%	0	18%	59 000	22%	59 238	31%	38 229	16%	24 733	27%	27 097	13%	14 868	23%	30 658	12%	34 810	41%
octobre	6 000	16%	10 000	20%	51 000	30%	20 583	34%	27 297	22%	952	27%	11 886	16%	15 796	29%	24 042	19%	13 055	45%
novembre	48 000	25%	58 000	30%	58 000	40%	57 805	43%	44 631	31%	2 349	28%	27 262	22%	28 025	40%	29 816	28%	24 778	54%
décembre	64 000	36%	55 000	40%	60 000	51%	59 065	52%	46 005	41%	59 157	40%	51 967	32%	29 481	52%	39 826	40%	18 648	60%
janvier	64 000	48%	46 000	48%	55 000	60%	27 330	57%	56 041	53%	60 231	52%	44 563	42%	22 167	60%	22 962	46%	13 682	65%
février	58 000	58%	57 000	58%	55 000	70%	50 330	65%	59 179	66%	50 689	63%	55 116	53%	15 674	66%	16 099	51%	25 160	73%
mars	58 000	69%	70 000	70%	37 000	76%	60 330	74%	58 112	79%	48 411	73%	54 398	64%	17 540	73%	36 714	62%	26 930	82%
avril	61 000	79%	61 000	81%	58 000	86%	52 330	83%	0	79%	59 381	85%	62 492	77%	28 771	84%	38 959	73%	18 897	89%
mai	51 000	89%	54 000	91%	25 000	90%	53 330	91%	37 281	87%	40 566	93%	62 526	90%	31 327	97%	39 436	85%	21 649	96%
juin	64 000	100%	52 000	100%	57 000	100%	57 330	100%	60 499	100%	31 832	100%	46 711	100%	8 756	100%	52 473	100%	12 086	100%
TOTAL	560 000		566 000		582 000		632 414		461 604		484 307		481 902		256 596		341 973		295 657	
cumul juillet/juin ¹	560 000		566 000		582 000		632 414		461 604		484 307		481 902		256 596		341 973		295 657	
rythme mensuel	46 667		47 167		48 500		52 701		38 467		40 359		40 159		21 383		28 498		24 638	

Trituration totale

tonne	14/15	% réal.	13/14	% réal.	12/13	% réal.	11/12	% réal.	10/11	% réal.	09/10	% réal.	08/09	% réal.	07/08	% réal.	06/07	% réal.	05/06	% réal.
juillet	325 000	6%	299 000	5%	304 000	5%	334 708	6%	370 997	6%	347 328	6%	268 721	5%	225 828	6%	202 960	5%	192 115	5%
août	430 000	13%	418 000	13%	434 000	13%	436 316	14%	376 173	13%	399 072	12%	287 562	11%	209 362	11%	157 617	10%	241 854	12%
septembre	433 000	21%	460 000	21%	492 000	22%	493 019	22%	446 323	21%	454 347	20%	406 304	19%	249 740	18%	240 039	17%	272 192	20%
octobre	493 000	29%	538 000	30%	524 000	31%	432 791	30%	506 221	29%	465 204	28%	441 272	27%	326 069	26%	334 208	27%	329 992	29%
novembre	521 000	39%	509 000	39%	536 000	41%	495 184	39%	520 832	39%	503 013	36%	433 601	36%	343 349	35%	329 205	36%	306 593	38%
décembre	546 000	48%	534 000	49%	540 000	50%	533 202	48%	527 928	48%	494 697	44%	487 512	45%	368 463	44%	340 016	46%	325 392	47%
janvier	542 000	58%	487 000	58%	520 000	60%	528 330	58%	549 039	57%	535 357	53%	478 303	55%	357 236	53%	314 619	55%	314 738	56%
février	506 000	67%	491 000	66%	441 000	68%	473 330	66%	486 568	66%	470 547	61%	435 724	63%	348 087	62%	310 699	63%	296 517	65%
mars	552 000	76%	533 000	76%	490 000	76%	508 330	75%	546 866	75%	504 306	69%	474 599	72%	394 353	72%	330 723	73%	328 345	74%
avril	532 000	86%	488 000	84%	496 000	85%	524 330	84%	443 342	83%	510 373	77%	482 516	82%	341 981	81%	326 628	82%	321 149	83%
mai	428 000	93%	501 000	93%	478 000	94%	498 330	93%	477 350	91%	461 583	85%	501 704	91%	368 926	91%	311 326	91%	322 886	92%
juin	394 000	100%	377 000	100%	360 000	100%	376 330	100%	412 583	98%	369 899	91%	439 206	100%	361 858	100%	316 443	100%	281 049	100%
Estim. hors adhérents HDF²	772 000		786 000		756 000		739 000		600 000		535 000		300 000		170 000		180 000		45 000	
TOTAL	6 474 000		6 421 000		6 371 000		6 373 200		6 364 222		6 050 726		5 437 022		4 065 252		3 694 483		3 577 822	
cumul juillet/juin ¹	5 702 000		5 635 000		5 615 000		5 634 200		5 664 222		5 515 726		5 137 024		3 895 252		3 514 483		3 532 822	
rythme mensuel	475 167		469 583		467 917		469 517		472 019		459 644		428 085		324 604		292 874		294 402	

Source: FranceAgriMer

1. Adhérents Huileries de France seulement

2. Petites unités de trituration non inscrites à Huileries de France

Triturations de soja

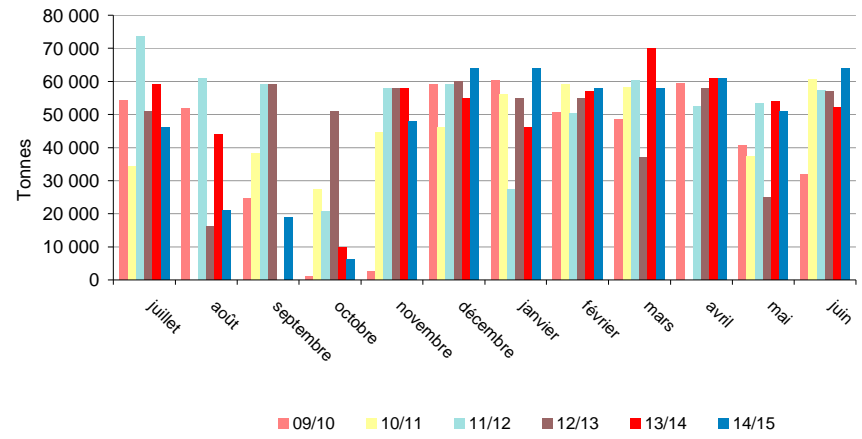

Trituration tous oléagineux

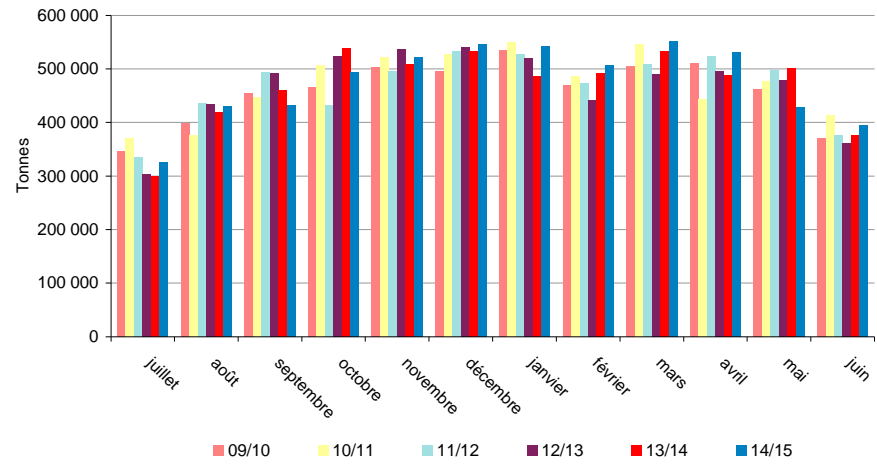

Source : FranceAgriMer

Incorporations en graines et stocks des fabricants d'aliments du bétail

Campagne 2013/14

tonne	Colza		Féverole		Lin		Lupin		Pois		Soja		Tournesol	
	Incorporation	Stock	Incorporation	Stock	Incorporation	Stock	Incorporation	Stock	Incorporation	Stock	Incorporation	Stock	Incorporation	Stock
juil-13	3 417	4 707	433	606	0	NC	6	38	4 092	1 895	1 945	2 904	545	287
août-13	5 930	5 272	752	595	33	NC	8	30	5 998	2 289	1 904	2 622	435	284
sept-13	5 613	4 055	739	710	0	NC	0	8	7 722	2 647	2 063	2 305	752	414
oct-13	6 797	3 533	860	597	47	NC	30	78	13 183	4 070	3 017	2 839	962	528
nov-13	4 783	2 758	662	663	61	NC	57	21	10 279	4 126	2 916	2 821	841	654
déc-13	4 718	2 314	941	684	39	NC	29	20	6 809	3 825	3 439	2 192	1 104	605
janv-14	5 371	1 924	1 005	512	42	NC	0	20	5 270	3 529	3 142	2 146	1 082	745
févr-14	4 738	2 092	853	494	0	NC	2	19	3 229	2 598	3 399	2 176	937	659
mars-14	4 656	2 365	972	483	35	NC	3	16	2 740	2 074	3 854	2 228	1 067	726
avr-14	4 441	1 896	1 135	481	58	NC	0	16	1 711	2 052	3 564	1 621	1 247	703
mai-14	3 824	2 149	844	501	41	NC	16	14	1 517	1 959	3 154	1 272	1 461	548
juin-14	4 281	2 497	1 026	534	34	NC	0	14	1 395	2 120	2 877	1 793	1 120	708
Total 13/14	58 569		10 221		390		150		63 944		35 272		11 554	
cumul au 30/6/2013	42 411		9 476		332		92		64 768		46 034		6 579	

Source : Etat 13 - activité des fabricants d'aliments du bétail

Campagne 2014/15

tonne	Colza		Féverole		Lin		Lupin		Pois		Soja		Tournesol	
	Incorporation	Stock	Incorporation	Stock	Incorporation	Stock	Incorporation	Stock	Incorporation	Stock	Incorporation	Stock	Incorporation	Stock
juil-14	4 988	8 761	1 106	721	0	NC	2	12	1 973	1 927	2 561	2 299	1 000	457
août-14	8 554	6 650	1 138	634	0	NC	0	12	3 543	1 612	2 295	1 890	660	393
sept-14	8 472	7 257	1 234	756	62	NC	18	12	5 071	1 944	2 513	1 526	664	563
oct-14	7 372	5 477	1 294	832	18	NC	3	156	4 233	2 184	3 691	2 305	808	815
nov-14	5 645	4 633	1 035	978	0	NC	16	155	3 772	2 665	3 522	2 255	672	569
déc-14	6 578	3 913	1 192	733	49	NC	16	139	4 219	2 413	5 204	1 899	702	434
janv-15	6 145	2 839	1 192	690	53	NC	42	108	3 059	2 358	4 681	1 963	581	607
févr-15	5 136	2 602	1 167	642	37	NC	20	88	2 761	2 729	5 429	1 639	644	623
mars-15	5 836	2 383	1 438	547	0	NC	19	93	3 804	2 464	5 418	2 313	666	549
avr-15	5 246	2 120	1 245	468	46	NC	17	76	3 391	2 648	5 978	2 059	465	527
mai-15	4 140	2 153	958	552	44	NC	13	63	3 213	2 213	7 050	2 009	623	427
juin-15	2 663	1 377	704	515	0	NC	13	50	2 103	1 282	5 149	2 641	585	434
Total 14/15	70 773		13 703		307		178		41 141		53 490		8 072	
cumul au 30/6/2014	58 569		10 221		390		150		63 944		35 272		11 554	

Source : Etat 13 - activité des fabricants d'aliments du bétail

Comparaison des incorporations cumulées de graines de soja

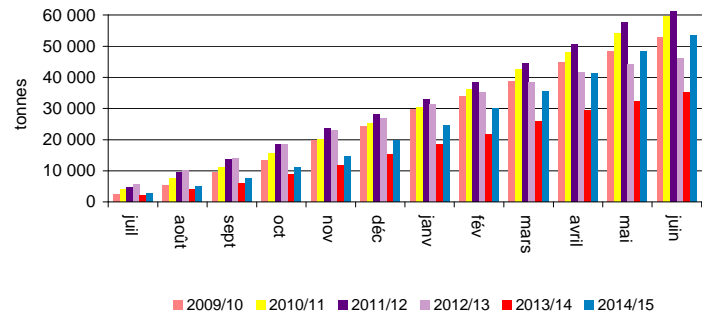

Comparaison des incorporations cumulées de pois

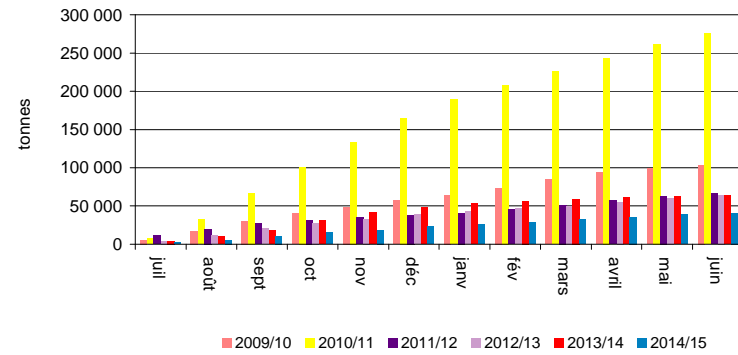

Evolution mensuelle des incorporations en oléagineux par les FAB

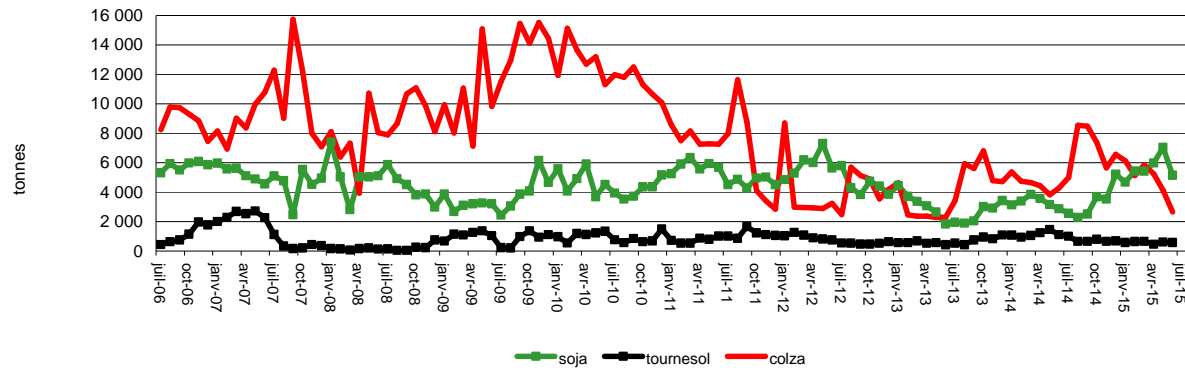

Evolution mensuelle des incorporations et des stocks de pois par les FAB

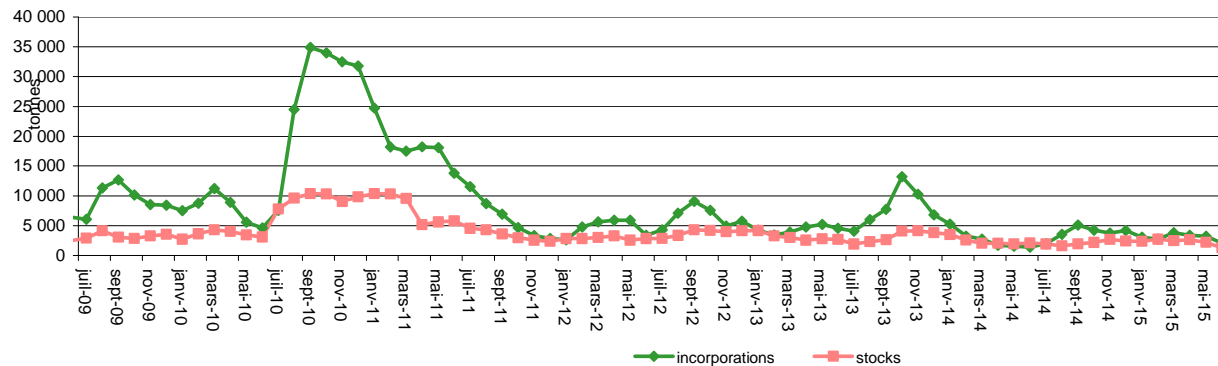

Bilan mensuel tourteaux de colza

Situation mensuelle colza - campagne 2014/15

tonne	juil-14	août-14	sept-14	oct-14	nov-14	déc-14	janv-15	févr-15	mars-15	avr-15	mai-15	juin-15
fabrication*	147 443	225 539	222 850	222 265	221 113	224 494	212 548	206 933	223 430	217 276	183 931	138 104
total import	30 014	58 381	37 314	48 739	39 396	41 196	58 649	53 202	40 147	38 597	34 569	
import UE	28 967	58 351	37 257	48 681	39 310	41 109	58 622	53 119	40 033	38 512	33 285	
import pays tiers	1 046	30	58	58	86	87	26	84	114	85	1 283	
total ressources	177 456	283 920	260 164	271 004	260 509	265 690	271 196	260 135	263 577	255 873	218 500	
conso et variation de stocks *	162 358	253 126	232 002	226 483	232 579	237 108	245 102	231 734	220 051	215 902	185 953	
total export	15 098	30 794	28 162	44 521	27 930	28 582	26 095	28 401	43 526	39 972	32 546	
total utilisations	177 456	283 920	260 164	271 004	260 509	265 690	271 196	260 135	263 577	255 873	218 500	

*estimation

Sources : Douanes, FranceAgriMer

Situation mensuelle cumulée colza - campagne 2014/15

tonne	juil-14	août-14	sept-14	oct-14	nov-14	déc-14	janv-15	févr-15	mars-15	avr-15	mai-15	juin-15
fabrication*	147 443	372 981	595 831	818 096	1 039 209	1 263 703	1 476 251	1 683 184	1 906 614	2 123 891	2 307 822	2 445 925
total import	30 014	88 395	125 709	174 448	213 844	255 040	313 688	366 890	407 037	445 634	480 202	
import UE	28 967	87 319	124 575	173 256	212 566	253 675	312 297	365 415	405 448	443 960	477 246	
import pays tiers	1 046	1 076	1 134	1 192	1 278	1 365	1 392	1 475	1 589	1 674	2 957	
total ressources	177 456	461 376	721 540	992 544	1 253 053	1 518 743	1 789 939	2 050 075	2 313 652	2 569 525	2 788 024	
conso et variation de stocks *	162 358	415 484	647 487	873 970	1 106 549	1 343 657	1 588 758	1 820 493	2 040 544	2 256 445	2 442 399	
total export	15 098	45 892	74 053	118 574	146 505	175 086	201 181	229 582	273 108	313 080	345 626	
total utilisations	177 456	461 376	721 540	992 544	1 253 053	1 518 743	1 789 939	2 050 075	2 313 652	2 569 525	2 788 024	

*estimation

Sources : Douanes, FranceAgriMer

Consommation cumulée de tourteaux de colza

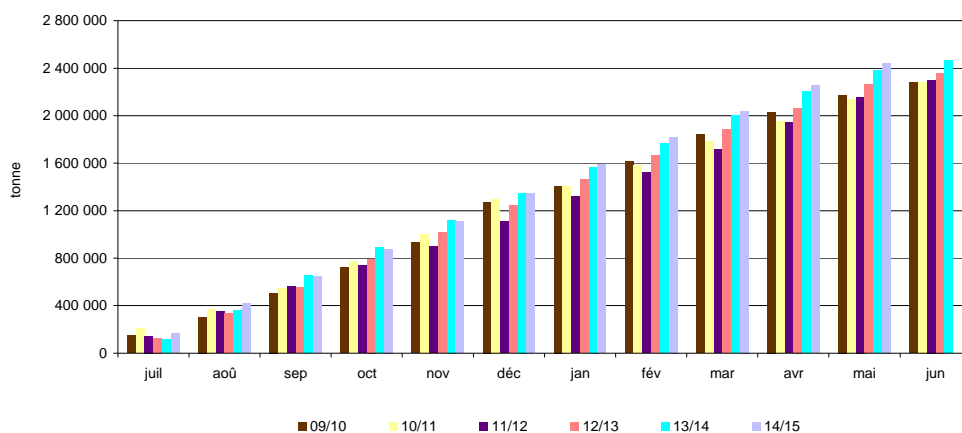

Sources: Douanes, FranceAgriMer

Bilans par campagne des tourteaux de colza

Situation des tourteaux de colza par campagne

tonne	2005/06	2006/07	2007/08	2008/09	2009/10	2010/11
Stock début de campagne	72 263	83 906	78 141	94 177	89 475	89 577
fabrication	1 278 823	1 212 255	1 476 574	1 910 545	2 014 030	2 081 447
total import	448 538	519 082	656 676	517 254	432 688	510 736
import UE	445 926	512 775	648 543	507 491	421 244	502 366
import pays tiers	2 612	6 308	8 133	9 763	11 445	8 369
total ressources	1 799 624	1 815 243	2 211 391	2 521 976	2 536 193	2 681 760
consommation	1 569 551	1 607 429	1 945 466	2 153 116	2 278 304	2 286 629
total export	146 167	129 673	171 748	279 385	168 312	322 962
Total utilisations	1 715 718	1 737 102	2 117 214	2 432 501	2 446 616	2 609 591
Stock fin de campagne	83 906	78 141	94 177	89 475	89 577	72 169

Sources : Huileries de France, Douanes, FranceAgriMer

tonne	2011/12	2012/13	2013/14
fabrication*	2 297 756	2 393 088	2 293 029
total import	374 619	472 743	606 584
import UE	374 618	449 473	603 077
import pays tiers	1	23 270	3 507
total ressources	2 672 375	2 865 831	2 899 613
cons et variation de stocks*	2 362 671	2 363 236	2 462 842
total export	309 704	502 595	436 771
Total utilisations	2 672 375	2 865 831	2 899 613

* estimation

Sources : Douanes, FranceAgriMer

Bilan mensuel tourteaux de tournesol

Situation mensuelle tournesol - campagne 2014/15

tonne	juil-14	août-14	sept-14	oct-14	nov-14	déc-14	janv-15	févr-15	mars-15	avr-15	mai-15	juin-15
fabrication*	30 799	25 250	30 648	67 898	6 181	60 133	70 513	60 373	67 987	62 205	47 057	64 990
total import	71 129	72 462	37 311	67 331	46 157	87 614	101 366	113 052	86 765	91 661	103 595	
import UE	17 243	44 057	15 911	13 097	20 219	14 788	19 380	15 005	27 215	16 089	10 489	
import pays tiers	53 886	28 404	21 400	54 234	25 938	72 826	81 986	98 047	59 550	75 572	93 106	
total ressources	101 928	97 712	67 959	135 230	52 338	147 748	171 880	173 425	154 751	153 866	150 652	
conso et variation de stocks *	90 278	92 711	62 001	121 947	45 425	147 026	165 944	160 394	147 863	149 645	146 700	
total export	11 650	5 001	5 957	13 283	6 913	721	5 936	13 031	6 888	4 222	3 952	
total utilisations	101 928	97 712	67 959	135 230	52 338	147 748	171 880	173 425	154 751	153 866	150 652	

*estimation

sources : Douanes, FranceAgriMer

Situation mensuelle cumulée tournesol - campagne 2014/15

tonne	juil-14	août-14	sept-14	oct-14	nov-14	déc-14	janv-15	févr-15	mars-15	avr-15	mai-15	juin-15
fabrication*	30 799	56 049	86 697	154 595	160 777	220 910	291 423	351 796	419 783	481 989	529 045	594 035
total import	71 129	143 590	180 901	248 233	294 389	382 004	483 370	596 422	683 187	774 847	878 443	
import UE	17 243	61 300	77 211	90 308	110 527	125 315	144 694	159 700	186 915	203 004	213 493	
import pays tiers	53 886	82 290	103 690	157 925	183 863	256 689	338 675	436 722	496 272	571 843	664 949	
total ressources	101 928	199 640	267 598	402 828	455 166	602 914	774 793	948 218	1 102 970	1 256 836	1 407 488	
conso et variation de stocks *	90 278	182 989	244 990	366 937	412 362	559 388	725 332	885 726	1 033 589	1 183 234	1 329 933	
total export	11 650	16 651	22 608	35 891	42 804	43 526	49 461	62 492	69 381	73 602	77 555	
total utilisations	101 928	199 640	267 598	402 828	455 166	602 914	774 793	948 218	1 102 970	1 256 836	1 407 488	

*estimation

sources : Douanes, FranceAgriMer

Consommation cumulée de tourteaux de tournesol

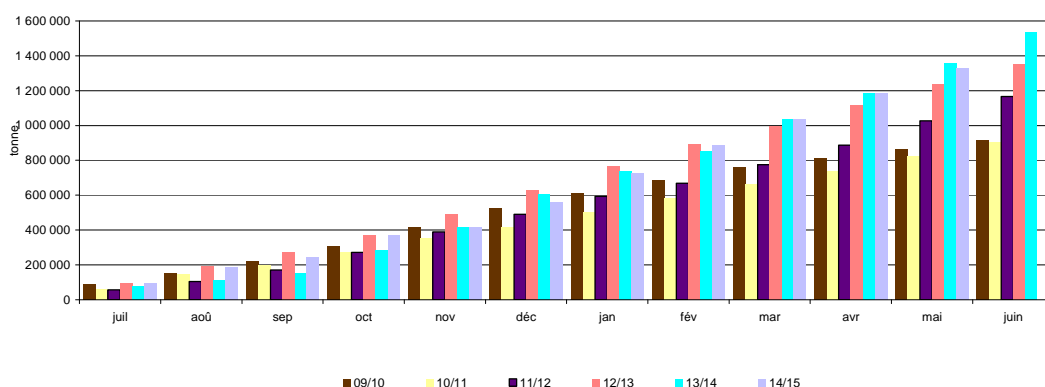

Sources: Douanes, FranceAgriMer

Bilans par campagne des tourteaux de tournesol

Situation des tourteaux de tournesol par campagne

tonne	2005/06	2006/07	2007/08	2008/09	2009/10	2010/11
Stocks début campagne	29 700	21 680	27 832	51 939	49 630	23 999
fabrication	509 845	547 888	494 329	593 081	679 535	730 494
total import	222 274	190 213	137 309	324 671	398 569	368 178
import UE	81 770	77 355	57 035	99 424	85 744	100 056
import pays tiers	140 504	112 858	80 274	225 247	312 825	268 123
total ressources	761 819	759 781	659 470	969 691	1 127 734	1 122 671
consommation	720 585	715 534	565 540	806 483	912 325	904 835
total export	19 554	16 415	41 991	113 578	191 410	165 085
Total utilisations	740 139	731 949	607 531	920 061	1 103 735	1 069 920
Stocks fin campagne	21 680	27 832	51 939	49 630	23 999	52 751

sources : Huileries de France, Douanes, FranceAgriMer

tonne	2011/12	2012/13	2013/14
fabrication*	768 708	556 918	765 796
total import	605 415	929 699	906 876
import UE	121 110	212 507	225 942
import pays tiers	484 306	717 192	680 935
total ressources	1 374 123	1 486 617	1 672 672
cons et variation de stocks*	1 165 527	1 352 077	1 532 686
total export	208 597	134 540	139 986
Total utilisations	1 374 123	1 486 617	1 672 672

* estimations

sources : Douanes, FranceAgriMer

Bilan mensuel tourteaux de soja

Situation mensuelle soja - campagne 2014/15

tonne	juil-14	août-14	sept-14	oct-14	nov-14	déc-14	janv-15	févr-15	mars-15	avr-15	mai-15	juin-15
fabrication*	36 294	16 636	14 549	4 307	37 902	50 192	50 187	45 611	45 599	47 655	40 263	49 239
total import	235 666	224 863	321 225	263 213	280 882	261 142	297 837	255 529	317 581	253 501	239 900	
import UE	47 220	55 078	51 014	62 586	67 897	61 274	78 599	66 304	70 007	70 618	47 612	
import pays tiers	188 446	169 786	270 211	200 627	212 986	199 867	219 238	189 225	247 573	182 883	192 288	
total ressources	271 960	241 499	335 774	267 520	318 785	311 334	348 023	301 140	363 180	301 156	280 164	
cons et variation de stocks*	243 237	240 481	326 868	195 501	305 970	246 836	341 455	288 729	325 000	300 128	279 679	
total export	28 722,9	1 017,9	8 905,3	72 018,3	12 814,5	64 497,7	6 568,3	12 410,3	38 180,3	1 027,8	484,9	
total utilisations	271 960	241 499	335 774	267 520	318 785	311 334	348 023	301 140	363 180	301 156	280 164	

* estimation

sources : Douanes, FranceAgriMer

Situation mensuelle cumulée soja - campagne 2014/15

tonne	juil-14	août-14	sept-14	oct-14	déc-14	déc-14	janv-15	févr-15	mars-15	avr-15	mai-15	juin-15
fabrication*	36 294	52 930	67 479	71 786	109 688	159 880	210 067	255 678	301 277	348 932	389 196	438 435
total import	235 666	460 529	781 754	1 044 966	1 325 849	1 586 990	1 884 827	2 140 356	2 457 936	2 711 437	2 951 337	
import UE	47 220	102 298	153 312	215 897	283 794	345 068	423 668	489 971	559 979	630 597	678 209	
import pays tiers	188 446	358 231	628 442	829 069	1 042 054	1 241 922	1 461 160	1 650 384	1 897 957	2 080 840	2 273 128	
total ressources	271 960	513 459	849 232	1 116 752	1 435 537	1 746 871	2 094 894	2 396 034	2 759 214	3 060 369	3 340 533	
cons et variation de stocks*	243 237	483 718	810 586	1 006 088	1 312 058	1 558 894	1 900 349	2 189 079	2 514 078	2 814 206	3 093 885	
total export	28 723	29 741	38 646	110 664	123 479	187 977	194 545	206 955	245 136	246 163	246 648	
total utilisations	271 960	513 459	849 232	1 116 752	1 435 537	1 746 871	2 094 894	2 396 034	2 759 214	3 060 369	3 340 533	

* estimation

sources : Douanes, FranceAgriMer

consommation cumulée de tourteaux de soja

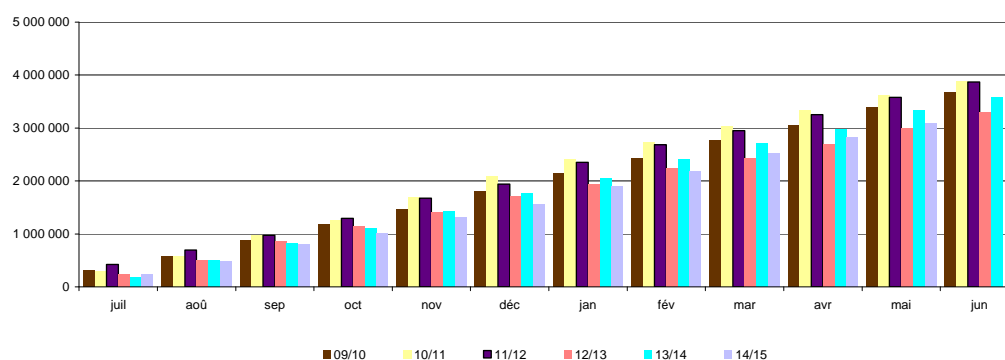

Sources: Douanes, FranceAgriMer

sources : Douanes, FranceAgriMer

Bilans par campagne des tourteaux de soja

Situation des tourteaux de soja par campagne

tonne	2005/06	2006/07	2007/08	2008/09	2009/10	2010/11
Stocks début mois	3 553	10 158	29 023	4 730	13 796	5 122
fabrication	229 149	260 095	196 871	358 968	370 532	353 433
total import	4 232 158	4 128 815	4 652 147	4 126 274	3 451 600	3 641 550
import UE	609 118	564 542	686 864	632 806	614 903	892 101
import pays tiers	3 623 040	3 564 273	3 965 283	3 493 648	2 836 697	2 749 449
total ressources	4 464 860	4 399 068	4 878 041	4 489 972	3 835 928	4 000 105
consommation	4 360 011	4 293 797	4 812 785	4 404 537	3 677 655	3 876 441
total export	94 692	76 248	60 526	71 639	153 151	104 696
Total utilisations	4 454 702	4 370 045	4 873 311	4 476 176	3 830 806	3 981 137
Stocks fin de mois	10 158	29 023	4 730	13 796	5 122	18 968

Sources : Huileries de France, Douanes, FranceAgriMer

tonne	2011/12	2012/13	2013/14
fabrication*	495 237	454 030	444 910
total import	3 486 457	2 905 969	3 231 244
import UE	812 756	647 377	665 201
import pays tiers	2 673 701	2 258 592	2 566 042
total ressources	3 981 694	3 359 999	3 676 154
cons et variation de stoc	3 871 898	3 292 452	3 580 449
total export	109 796	67 546	95 705
Total utilisations	3 981 694	3 359 999	3 676 154

estimation*

sources : Douanes, FranceAgriMer

Bilan mensuel tourteaux d'arachide

Situation mensuelle arachide - campagne 2014/15

tonne	juil-14	août-14	sept-14	oct-14	nov-14	déc-14	janv-15	févr-15	mars-15	avr-15	mai-15	juin-15
total import	856	2819	734	650	689	600	868	862	797	4540	482	
import UE	770	769	734	650	689	600	841	862	797	4 513	482	
import pays tiers	85	2 050	1				26			27		
total ressources	856	2819	734	650	689	600	868	862	797	4540	482	
conso et variation de stocks	854	2817		649	687	598		859	794	4539	428	
total export	2	2		1	2	2		3	2	1	54	
total utilisations	856	2819	734	650	689	600	868	862	797	4540	482	

sources : Douanes, FranceAgriMer

Situation mensuelle cumulée arachide - campagne 2014/15

tonne	juil-14	août-14	sept-14	oct-14	nov-14	déc-14	janv-15	févr-15	mars-15	avr-15	mai-15	juin-15
total import	856	3674	4408	5 059	5 748	6 348	7 216	8 078	8 875	13 415	13 896	
import UE	770	1539	2272	2923	3612	4212	5054	5916	6713	11226	11707	
import pays tiers	85	2135	2136	2136	2136	2136	2162	2162	2162	2189	2189	
total ressources	856	3674	4408	5 059	5 748	6 348	7 216	8 078	8 875	13 415	13 896	
conso et variation de stocks	854	3670	3670	4320	5007	5605	5605	6465	7259	11798	12225	
total export	2	4			2	4			2	3	57	
total utilisations	856	3674	4408	5 059	5 748	6 348	7 216	8 078	8 875	13 415	13 896	

sources : Douanes, FranceAgriMer

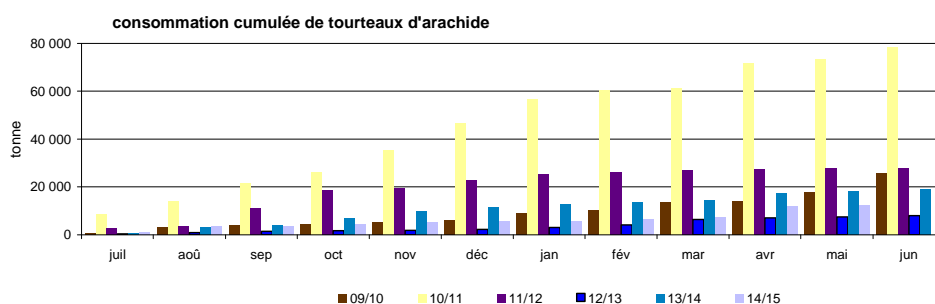

Sources: Douanes, FranceAgriMer

Bilans par campagne des tourteaux d'arachide

Situation des tourteaux d'arachide par campagne

tonne	2005/06	2006/07	2007/08	2008/09	2009/10	2010/11	2011/12	2012/13	2013/14
total import	29 767	72 568	22 303	7 411	25 699	78 308	27 731	7 912	18 785
import UE	2 771	11 146	8 889	3 916	9 715	19 118	8 345	6 382	10 420
import pays tiers	26 996	61 422	13 414	3 495	15 984	59 190	19 385	1 530	8 365
total ressources	29 767	72 568	22 303	7 411	25 699	78 308	27 731	7 912	18 785
consommation	29 707	72 542	22 274	7 399	25 686	78 178	27 710	7 900	18 779
total export	60	26	29	13	13	130	21	12	6
Total utilisations	29 767	72 568	22 303	7 411	25 699	78 308	27 731	7 912	18 785

sources : Douanes, FranceAgriMer

Bilan mensuel tourteaux de lin

Situation mensuelle lin - campagne 2014/15

tonne	juil-14	août-14	sept-14	oct-14	nov-14	déc-14	janv-15	févr-15	mars-15	avr-15	mai-15	juin-15
total import	7 177	6 326	6 588	6 818	7 019	6 956	7 565	6 877	7 223	6 117	5 692	
import UE	7 070	6 243	6 532	6 714	6 886	6 820	7 484	6 798	7 165	6 065	5 641	
import pays tiers	107	83	56	104	133	136	80	80	58	52	52	
total ressources	7 177	6 326	6 588	6 818	7 019	6 956	7 565	6 877	7 223	6 117	5 692	
consommation*	7 175	6 326	6 586	6 818	7 018	6 956	7 564	6 877	7 166	6 089	5 692	
total export	1,8	2,5	0,2	1,8	0,1	0,1	0,1	57,0	28,0	0,1		
total utilisations	7 177	6 326	6 588	6 818	7 019	6 956	7 565	6 877	7 223	6 117	5 692	

* estimation

Sources : Douanes, FranceAgriMer

Situation mensuelle cumulée lin - campagne 2014/15

tonne	juil-14	août-14	sept-14	oct-14	nov-14	déc-14	janv-15	févr-15	mars-15	avr-15	mai-15	juin-15
total import	7 177	13 503	20 091	26 909	33 929	40 885	48 449	55 327	62 550	68 666	74 358	
import UE	7 070	13 313	19 845	26 559	33 445	40 266	47 750	54 547	61 713	67 778	73 418	
import pays tiers	107	190	247	351	483	619	700	779	837	889	940	
total ressources	7 177	13 503	20 091	26 909	33 929	40 885	48 449	55 327	62 550	68 666	74 358	
consommation*	7 175	13 501	20 087	26 905	33 922	40 879	48 443	55 320	62 486	68 575	74 267	
total export	2	2	4	5	6	6	7	7	64	92	92	
total utilisations	7 177	13 503	20 091	26 909	33 929	40 885	48 449	55 327	62 550	68 666	74 358	

* estimation

Sources : Douanes, FranceAgriMer

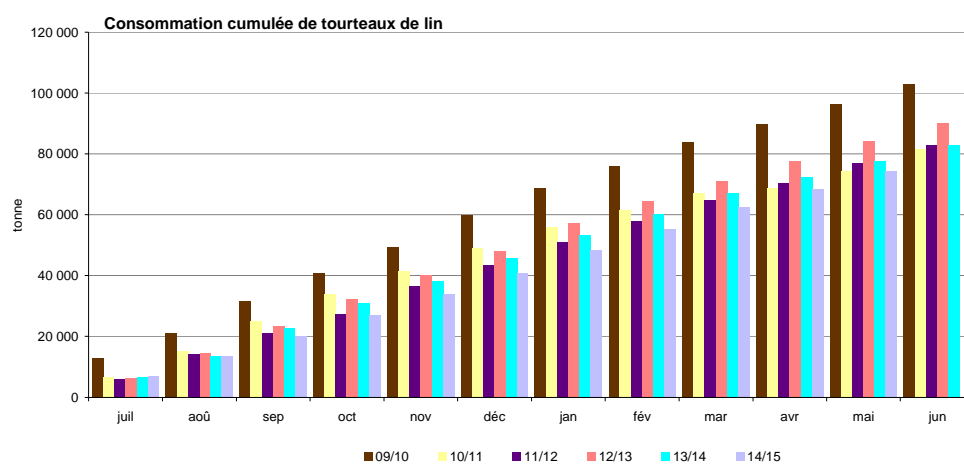

Bilans par campagne des tourteaux de lin

Situation des tourteaux de lin par campagne

tonne	2005/06	2006/07	2007/08	2008/09	2009/10	2010/11	2011/12	2012/13	2013/14
total import	119 552	120 685	137 616	114 111	103 462	84 688	83 022	90 253	83 208
import UE	116 544	119 088	136 245	113 732	103 326	84 688	81 738	89 307	82 594
import pays tiers	3 008	1 598	1 371	382	136	0	1 284	946	615
total ressources	119 557	120 693	137 620	114 111	103 462	84 688	83 022	90 253	83 208
consommation*	118 618	119 645	136 950	113 220	103 049	81 664	82 917	90 093	83 110
total export	939	1 047	670	891	413	3 025	106	160	98
Total utilisations	119 557	120 692	137 620	114 111	103 462	84 688	83 022	90 253	83 208

* estimation

Sources : Douanes, FranceAgriMer

Exports/Imports

Graines, tourteaux et huiles
au 31 mai 2015

Marché des oléo-protéagineux
Juillet 2015

Graines de colza

Campagne 2014/15

exportations : Graines de colza (volume : en tonnes)

Sources : Douanes françaises

	juillet	août	septembre	octobre	novembre	decembre	janvier	février	mars	avril	mai	juin	Cumul mois campagne N	Cumul mois campagne N-1	Total campagne N-1
PAYS-BAS	17 747,1	6 798,8	8 305,3	1 203,2	792,1	5 079,8	28,5	136,4	22 532,5	80,5	255,8		62 960,0	82 112,1	85 477,4
ALLEMAGNE	87 294,2	91 264,4	94 853,5	87 164,2	79 399,7	95 874,9	119 226,4	82 599,4	75 035,2	89 855,3	64 159,5		966 726,7	680 536,4	727 292,0
ITALIE	56,0	25,8	0,3	0,5									82,6	116,4	116,4
ROYAUME-UNI	12 583,9	226,6				0,2	44,5		0,5	7,5			12 863,2	16 094,4	16 094,4
IRLANDE	2,8	1,3											4,1	12,4	12,4
DANEMARK	6 174,6	29,1		7,9	0,3			0,0					6 211,9	477,2	554,2
GRÈCE	6,2	7,6	3,2	0,0									17,0	14,3	14,3
PORTUGAL	0,1	1,0	1,6	1,1						415,0			418,8	51,9	51,9
ESPAGNE	3 672,8	1 880,4	105,8	7,4	0,8	7,6	26,1	52,4	626,8	52,6	101,0		6 533,7	670,4	723,9
BELGIQUE	32 802,5	10 637,5	19 253,7	24 659,0	20 273,9	30 795,8	53 937,4	77 562,0	50 405,5	37 005,0	41 295,4		398 627,7	286 523,7	305 852,1
LUXEMBOURG	17,2	980,6		87,2	6 111,0			20,8	0,0	0,0	11,6		7 228,4	2 375,0	2 375,0
SUÈDE	3 762,3	1,1											3 763,4	42,7	58,1
FINLANDE	3 150,3								13,5	0,1			3 163,9	0,0	0,0
AUTRICHE	56,1	15,2	0,5										71,8	399,7	648,2
ESTONIE	3,3												3,3	9,1	9,1
LETTONIE	33,5	0,3			0,1					0,2	1,0		35,1	56,9	56,9
LITUANIE	49,7	1,7							3,4				54,8	16,3	16,3
POLOGNE	732,1	302,3	0,2	0,4									1 035,0	737,4	1 016,2
RÉPUBLIQUE TCHÈQUE	230,0	141,6			0,2				1,0				372,8	437,4	444,0
SLOVAQUIE	80,7	60,2	0,0						1,9				142,8	103,6	107,8
HONGRIE	512,9	213,3								16,2	154,9		897,3	1 204,8	1 241,2
ROUMANIE	1 123,2	270,4	0,0	2,4	1,3			6,4	0,2				1 403,9	1 135,7	1 456,0
BULGARIE	203,7	58,8	0,8					8,5	0,2				272,0	303,8	370,7
SLOVÉNIE	12,3	5,1			1,0								18,4	12,6	12,6
CROATIE	18,7	24,3											43,0	25,4	25,4
UE à 28	170 326,2	112 947,4	122 524,9	113 133,3	106 580,4	131 758,3	173 262,9	160 385,9	148 620,7	127 432,4	105 979,2		1 472 951,6	1 073 469,6	1 144 026,5

	juillet	août	septembre	octobre	novembre	decembre	janvier	février	mars	avril	mai	juin	Cumul mois campagne N	Cumul mois campagne N-1	Total campagne N-1
SUISSE	27,3	7,6	228,3	1 905,6	1 154,0			26,2		23,2	25,9		3 398,1	6 785,4	7 488,0
TURQUIE	40,0	24,7	10,6					14 767,6		5 948,5			20 791,4	14 374,0	14 374,0
UKRAINE	48,9	20,2								0,0			69,1	75,4	75,4
BELARUS	0,4	13,3											13,7	34,7	34,7
MOLDOVA		9,4											9,4	9,1	9,1
RUSSIE	59,7	0,0							36,6				96,3	58,6	58,6
KAZAKHSTAN	0,1												0,1	1,3	1,3
SERBIE	19,4	4,3											23,7	13,5	13,5
MAROC				0,0									0,0	3,8	3,8
TUNISIE		0,0	5,5										5,5		
AFRIQUE DU SUD												0,0	0,0		
ÉTATS-UNIS D'AMÉRIQUE		15,2		0,0					0,0				15,2	13,4	13,4
CANADA												0,1	0,1	0,6	0,6
MEXIQUE														73 461,7	73 461,7
CHILI							10,2	9,2	0,3				19,7	36,1	36,1
ARGENTINE									2,3				2,3	1,6	1,6
IRAN			102,0										102,0		
ISRAËL								11 956,7					11 956,7		
CHINE		0,0											0,0		
AUSTRALIE		0,1	8,5						35,1				43,7	10,1	10,1
NOUVELLE-ZÉLANDE			0,3		4,5								4,8	7,4	7,4
Pays tiers	195,8	94,8	355,2	1 905,6	1 158,5		10,2	26 794,8	39,2	5 971,7	26,0		36 551,8	94 886,7	95 589,3
Total	170 522,0	113 042,2	122 880,1	115 038,9	107 738,9	131 758,3	173 273,1	187 180,7	148 659,9	133 404,1	106 005,2		1 509 503,4	1 168 356,3	1 239 615,8

Graines de colza

Campagne 2014/15

importations : Graines de colza (volume : en tonnes)

Sources : Douanes françaises

	juillet	août	septembre	octobre	novembre	decembre	janvier	février	mars	avril	mai	juin	Cumul mois campagne N	Cumul mois campagne N-1	Total campagne N-1
PAYS-BAS	115,9	3,6	1,3	28,4	227,1	778,4	324,4	177,3	603,6	236,4	135,7		2 632,1	383,1	443,0
ALLEMAGNE	645,4	1 898,4	1 849,7	1 019,2	1,6	349,2	0,4	2 225,1	10,5	54,5	226,4		8 280,4	3 954,6	4 047,4
ITALIE	225,7	58,4	79,1	97,0	111,2								571,4	780,9	780,9
ROYAUME-UNI	0,1	3 758,7	12,6		9,6		2 518,3						6 299,3	1 938,9	1 938,9
DANEMARK					45,3							5,2	50,5	57,9	58,9
PORTUGAL						0,2							0,2		
ESPAGNE	15 559,4	2 706,9	5 359,4	3 669,3	41,4	323,8	279,0	2 701,4	1 134,4	1 061,0	202,5		33 038,5	40 410,0	41 058,1
BELGIQUE	1 206,6	954,7	2 906,9	497,9	240,2	35 404,5	86,7	173,8	181,0	189,2	681,9		42 523,4	10 044,3	10 615,3
LUXEMBOURG	4,1	544,0	1 860,9	29,3	6 160,6			41,6			11,6		8 652,1	5 604,0	5 604,0
SUÈDE	0,0				0,7			2,0					2,7	0,2	0,2
AUTRICHE	0,0												0,0		
LETTONIE														29 401,8	29 401,8
LITUANIE														27 501,3	27 501,3
POLOGNE	5,3												5,3	53,7	53,7
RÉPUBLIQUE TCHÈQUE	8,8									2,1	12,0		22,9	40,3	40,3
HONGRIE	43,1	125,3	0,4	7,9							7,5		184,2	152,6	152,6
ROUMANIE	10,1	36 574,3	88,8	17,4	8,4								36 699,0	33 319,6	33 319,6
BULGARIE	39 788,3	56 671,6											96 457,9	103 554,7	103 554,7
CROATIE			23,9	9,7	3,0						2,6		39,2	294,5	294,5
UE à 28	57 610,8	103 295,9	12 183,0	5 376,1	6 849,1	36 856,1	3 208,8	5 321,2	1 929,5	1 543,2	1 285,4		235 459,1	257 492,4	258 865,2

	juillet	août	septembre	octobre	novembre	decembre	janvier	février	mars	avril	mai	juin	Cumul mois campagne N	Cumul mois campagne N-1	Total campagne N-1
SUISSE				1,3									1,3	11,9	11,9
TURQUIE	0,0	0,0								0,0			0,0	0,0	0,0
UKRAINE	0,0	38 265,2	68 182,1	70 509,1	31 995,8	31 885,5	33 710,2	305,1		181,8			275 034,8	494 523,2	494 523,2
MOLDOVA														6 024,0	6 024,0
RUSSIE										0,0			0,0	0,0	0,0
ÉTATS-UNIS D'AMÉRIQUE		0,0		0,0				0,0					0,0	0,0	0,0
CANADA	0,0	0,0	0,0	0,0	0,0	0,0		0,0	0,0	0,0	0,0		0,0	1,2	1,2
CHILI	0,0	0,0	0,0		0,0			0,0	0,0	0,0	0,0		0,0	0,0	0,0
ARGENTINE					0,4		0,0						0,4	28,6	28,6
HONG-KONG								0,0					0,0		
AUSTRALIE	21,8					0,2	20,6	61 413,7		116 992,2			178 448,5	412 326,2	412 326,2
NOUVELLE-ZÉLANDE							0,1	10,0					10,1		
Pays tiers	21,8	38 265,2	68 182,1	70 510,4	31 996,2	31 885,7	33 730,9	61 728,8	0,0	117 174,0	0,0		453 495,1	912 915,1	912 915,1
Total	57 632,6	141 561,1	80 365,1	75 886,5	38 845,3	68 741,8	36 939,7	67 050,0	1 929,5	118 717,2	1 285,4		688 954,2	1 170 407,5	1 171 780,3

Graines de tournesol

Campagne 2014/15

exportations : Graines de tournesol (volume : en tonnes)

Sources : Douanes françaises

	juillet	août	septembre	octobre	novembre	decembre	janvier	février	mars	avril	mai	juin	Cumul mois campagne N	Cumul mois campagne N-1	Total campagne N-1
PAYS-BAS	142,8	52,2	1 565,0	8 991,8	2 599,4	26,5	48,0	5 125,2	1 816,5	4 482,4	3 932,3		28 782,1	31 093,9	34 258,4
ALLEMAGNE	3 715,3	4 024,6	2 438,4	13 280,5	12 779,7	10 753,8	21 077,7	20 258,8	13 874,7	13 263,0	6 541,5		122 008,0	126 129,1	134 925,7
ITALIE	0,1	0,1	24,5	251,8	633,4	286,4	988,2	776,0	784,4	541,1	286,4		4 574,4	1 245,1	1 265,5
ROYAUME-UNI	1 036,6	640,4	532,0	1 283,1	514,6	1 901,1	576,0	502,9	631,1	528,1	829,0		8 974,9	8 719,6	9 870,6
IRLANDE							0,0		0,0	0,0			0,0	0,0	0,0
DANEMARK										0,0	0,0		0,0	0,0	21,6
GRÈCE	4,4	3,4	5,0	8,0	4,3	6,1	11,9	115,5	64,7	5,7	5,0		234,0	255,9	264,5
PORTUGAL	114,5	0,1	78,5	23,8	1,7	293,9	713,8	1 311,0	2 709,5	218,0	25,3		5 490,1	671,8	744,3
ESPAGNE	25 958,6	18 067,7	19 809,9	29 478,4	18 837,8	13 555,7	18 447,5	18 831,9	22 956,4	14 674,7	13 142,6		213 761,2	177 258,4	191 808,3
BELGIQUE	1 678,3	575,6	2 389,7	15 622,1	3 151,8	6 650,8	3 475,3	2 513,9	7 257,5	3 453,9	4 111,6		50 880,5	33 323,7	34 307,4
LUXEMBOURG	0,5	0,5	0,6	982,9	0,7	0,6	81,9	0,8	0,6	5,6	0,4		1 075,1	521,7	522,2
SUÈDE					1,5	0,8		0,2					2,5	1,5	1,5
FINLANDE														0,0	0,0
AUTRICHE					250,3	209,3	362,3	288,3	450,0	41,0			1 601,2	578,4	593,8
ESTONIE			0,0	0,0			0,0						0,0	0,0	0,0
LETTONIE											0,0		0,0	0,0	0,0
LITUANIE	0,0				0,0		0,0		0,0			0,0	0,0	0,3	0,3
POLOGNE	1,0	2,0		2,9	1,0	1,9	3,1	7,4	4,4	8,5	3,1		35,3	32,9	33,9
RÉPUBLIQUE TCHÈQUE							25,6	23,9	16,3	2,6	0,1		68,5	63,6	63,6
SLOVAQUIE						72,2	27,4	34,7	16,7	10,9			161,9	138,5	138,5
HONGRIE					474,0	100,1	379,8	738,8	284,6	91,7	31,4		2 100,4	1 003,9	1 004,9
ROUMANIE	25,5	6,0	10,2	5,9	153,1	321,9	324,2	337,7	209,2	26,9	0,9		1 421,5	1 735,8	1 741,8
BULGARIE	0,1				98,1	482,1	225,5	362,1	46,2	11,3			1 225,4	1 815,6	1 815,9
SLOVÉNIE		0,0	0,0		0,0	20,5		0,1	0,0		0,0		20,6	0,6	0,6
CROATIE						56,3	28,0	21,4	2,0		0,2		107,9	80,4	80,4
UE à 28	32 677,7	23 372,6	26 853,8	69 931,2	39 501,4	34 740,0	46 796,2	51 250,6	51 124,8	37 365,4	28 911,8		442 525,5	384 692,3	413 463,7

Graines de tournesol

Campagne 2014/15

exportations : Graines de tournesol (volume : en tonnes)

Sources : Douanes françaises

	juillet	août	septembre	octobre	novembre	decembre	janvier	février	mars	avril	mai	juin	Cumul mois campagne N	Cumul mois campagne N-1	Total campagne N-1
SUISSE				70,3	124,1	48,4	2,0	24,2	7,9	0,3			277,2	678,6	678,6
TURQUIE						15,1	61,4	84,3	13,7	143,0	0,6		318,1	136,6	136,6
UKRAINE					572,3	583,5	556,6	544,2	577,0	60,3	0,6		2 894,5	3 123,0	3 123,1
BELARUS								0,1	0,0				0,1	0,1	0,1
MOLDOVA							21,0	62,3	58,8				142,1	138,2	138,2
RUSSIE				13,3	709,3	781,5	375,7	521,5	363,3	39,4			2 804,0	4 433,6	4 433,6
GÉORGIE									0,2	0,1			0,3	20,2	20,2
ARMÉNIE								0,9					0,9		
KAZAKHSTAN							0,3	2,2	19,2				21,7	2,9	2,9
OUZBEKISTAN														0,0	0,0
SERBIE					19,7	9,6	299,3	220,2	21,5	0,1			570,4	166,3	166,3
MAROC						7,8			0,6	0,6			9,0	14,3	14,3
ALGÉRIE	2,0											1,0	3,0		
TUNISIE			1,1			1,0		1,0	4,0				7,1	8,2	9,7
ÉGYPTE									0,0				0,0		
SOUDAN												10,1	10,1	7,8	7,8
MAURITANIE		0,0				0,0			0,0		0,0		0,0	0,0	0,0
MALI										0,5			0,5		
BURKINA FASO											1,9		1,9	0,0	0,0
NIGER			0,0										0,0	0,0	0,0
SÉNÉGAL				0,0	0,0				0,1	0,1			0,2	57,3	57,3
CÔTE D'IVOIRE		0,2				0,1				0,2	0,1		0,6	0,2	0,2
BÉNIN													0,1	0,1	0,1
NIGÉRIA		0,0											0,0		
CAMEROUN				0,0									0,0	0,0	0,0
GABON	0,0	0,0	0,0		0,0	0,0	0,0	0,0	0,0	0,0			0,0	0,0	0,0
KENYA								0,2					0,2	0,3	0,3
OUGANDA								0,1					0,1	17,2	17,2
MADAGASCAR															0,2
MAURICE														0,0	0,0
AFRIQUE DU SUD			0,0		0,0								0,0	28,0	28,0
ÉTATS-UNIS D'AMÉRIQUE						0,7		30,7	16,4	1,2	0,0		49,0	105,5	105,5
CANADA				0,3		0,2							0,5	3,4	3,4
SAINT-PIERRE ET MIQUELON														0,0	0,0
CUBA														0,0	0,0
RÉPUBLIQUE DOMINICAINE		0,0		0,0	0,0		0,0		0,0		0,0		0,0	0,0	0,0
ANTIGUA ET BARBUDA														0,0	0,0
LES ÎLES VIERGES BRITANNIQUES			0,0										0,0		
CHILI			11,0	0,5	0,1	0,0	0,0						11,6	18,8	18,8
ARGENTINE		6,2	0,6	4,4	0,3				0,0		0,0		11,5	19,8	19,8
LIBAN			0,9	0,5	0,6	0,5	1,8	0,6			0,8		5,7	12,0	12,0
JORDANIE						0,0							0,0		
ARABIE SAOUDITE			0,2	0,2		0,4			0,3	0,2	0,5		1,8	1,5	1,5
BAHREÏN							0,0						0,0		
ÉMIRATS ARABES UNIS		1,2			2,5			1,0					4,7	1,3	1,3
INDE														0,0	0,0
THAÏLANDE	0,2												0,2		
CAMBODGE		0,1											0,1		
CHINE		4,7			0,0		0,2	6,6	3,1	0,2			14,8	11,3	12,4
JAPON							8,6			2,3			10,9	7,7	7,7
AUSTRALIE															1,2
NOUVELLE-ZÉLANDE			0,4	0,1									0,5	0,1	0,1
Pays tiers	2,2	12,4	14,2	89,6	1 428,9	1 448,8	1 326,9	1 500,1	1 086,1	248,5	15,6		7 173,3	9 014,3	9 018,4
Total	32 679,9	23 385,0	26 868,0	70 020,8	40 930,3	36 188,8	48 123,1	52 750,7	52 210,9	37 613,9	28 927,4		449 698,8	393 706,6	422 482,1

Graines de tournesol

Campagne 2014/15

importations : Graines de tournesol (volume : en tonnes)

Sources : Douanes françaises

	juillet	août	septembre	octobre	novembre	decembre	janvier	février	mars	avril	mai	juin	Cumul mois campagne N	Cumul mois campagne N-1	Total campagne N-1
PAYS-BAS	19,1	202,7	172,4	106,5	92,5	43,5	1 097,7	63,0	8,4	19,9	15,1		1 840,8	1 352,3	1 538,8
ALLEMAGNE	292,3	253,6	154,7	367,0	358,0	285,1	235,6	198,8	278,3	133,7	179,6		2 736,7	3 597,5	4 064,1
ITALIE	31,3		73,4	271,1	267,8	192,5	78,7	190,6	130,9	126,2	355,7		1 718,2	1 699,3	1 754,4
ROYAUME-UNI	1,0	0,0		1,6	1,2		3 430,3	54,2	34,8	118,6			3 641,7	253,6	253,6
DANEMARK	23,2			0,9	1,2								25,3		
GRÈCE	11,7												11,7	0,5	0,5
PORTUGAL				2,4			0,0	0,0	0,1	0,3			2,8		
ESPAGNE	442,0	85,1	1 551,0	2 016,9	1 428,3	1 744,4	1 600,6	1 892,6	1 458,1	1 013,7	577,0		13 809,7	14 338,4	14 675,1
BELGIQUE	26,2	26,9	83,1	98,4	80,8	93,9	103,3	96,8	45,6	57,9	31,4		744,3	427,6	453,9
LUXEMBOURG		0,0	570,9	982,4		26,6	81,5		3,2		18,4		1 683,0	519,0	519,0
SUÈDE			10,4	12,2									22,6	2,2	2,2
AUTRICHE	24,1	23,2		5,0	6,9		3,6	5,0		0,2			68,0	157,6	180,8
MALTE	22,9	22,7	46,2	23,1	45,8	46,0	46,3	23,2	22,6	23,3	68,7		390,8	279,6	302,3
POLOGNE	1,9												1,9	16,5	16,5
RÉPUBLIQUE TCHÈQUE	9,8												9,8	23,7	23,7
SLOVAQUIE		12,6		0,8		50,1	0,8	4,5	0,8	2,3	0,8		72,7	6,6	7,4
HONGRIE	47,9	65,7	86,4	54,2	144,9	310,2	34,3	426,0	138,8	108,8	20,0		1 437,2	1 018,4	1 080,1
ROUMANIE	33,7	32,1	62,2	45 574,4	27 201,5	21,9	19 283,0	18 376,8	16 619,9	9,0	82,7		127 297,2	253 068,9	253 135,6
BULGARIE	163,5	13 194,1	154,4	6 731,9	29 702,3	27 007,0	291,6	16 033,6	289,1	285,6	218,6		94 071,7	166 826,3	166 969,8
CROATIE					1,0	0,0							1,0		
UE à 28	1 150,6	13 918,7	2 954,7	56 247,0	59 344,4	29 821,2	26 287,3	37 365,1	19 030,6	1 899,5	1 568,0		249 587,1	443 588,0	444 977,8
SUISSE						105,0			5,3				110,3	1,5	1,5
GIBRALTAR													0,0	0,0	0,0
TURQUIE	49,4	3,2	0,1	84,8	123,6	66,6	57,2	293,1	23,2	33,5	4,3		739,0	1 159,2	1 234,8
ALBANIE													56,7		
UKRAINE	0,0	0,0		0,1		0,0	57,4	0,0	0,0	0,0	0,0		57,5	15 707,3	15 707,3
MOLDOVA						0,8							0,8	45,3	45,3
RUSSIE	0,0			0,0	0,0	0,0	0,0	0,0	0,0	0,0	0,0		0,0	0,0	0,0
SERBIE	1,9	0,0			75,4		0,0	0,0	7,4	0,0			84,7	155,3	157,6
MAROC													5,6	5,6	5,6
ÉGYPTÉ				26,0	0,0								26,0	90,0	90,0
SÉNÉGAL									0,0	0,4			0,4	0,5	0,5
KENYA		0,0						0,0			0,0		0,0		
AFRIQUE DU SUD	0,0			0,0		0,5		0,0	0,0	0,0			0,5	5,1	5,1
ÉTATS-UNIS D'AMÉRIQUE	18,7	6,4	10,1	397,5	1 640,2	872,1	998,9	550,1	1 311,4	257,8	822,7		6 885,9	6 447,7	6 462,5
MEXIQUE													2,5		2,5
PÉROU	0,2		0,1	0,2	0,1	0,2	0,1	0,2	0,1				1,2	0,1	0,1
BRÉSIL									0,0				0,0	0,0	0,0
CHILI	308,4	1 093,8	989,2	283,4	69,2	4,1		20,0	150,9	25,8	20,8		2 965,6	2 964,1	3 044,5
ARGENTINE	121,1	79,9	20,8	139,0	26,2	60,4	167,0	111,7	138,5	3,7	4,0		872,3	1 338,2	1 778,5
LIBAN		21,8											21,8		
IRAN														0,3	0,3
ISRAËL			1,3										1,3	9,5	11,3
INDE					0,0		0,0						0,0	0,0	0,0
THAÏLANDE							0,1						0,1		
CHINE	6,8	6,9	6,0	11,1	6,5	0,3	7,8	12,2	8,3	12,5	0,8		79,2	153,4	168,6
CORÉE DU SUD				0,0									0,0	0,0	0,0
Pays tiers	506,5	1 212,0	1 027,6	942,1	1 941,2	1 110,0	1 288,5	987,3	1 645,1	333,7	852,6		11 846,6	28 142,3	28 772,7
Total	1 657,1	15 130,7	3 982,3	57 189,1	61 285,6	30 931,2	27 575,8	38 352,4	20 675,7	2 233,2	2 420,6		261 433,7	471 730,3	473 750,5

Graines de soja

Campagne 2014/15

exportations : Fèves de soja (volume : en tonnes)

Sources : Douanes françaises

	juillet	août	septembre	octobre	novembre	decembre	janvier	février	mars	avril	mai	juin	Cumul mois campagne N	Cumul mois campagne N-1	Total campagne N-1
PAYS-BAS	0,1	0,6	0,3	0,3	0,6	0,3	0,4	4,3	0,4	0,3	0,3		7,9	6,3	7,6
ALLEMAGNE		32,7	103,5	63,5	26,0	0,1	0,1	136,2	243,7	223,2	157,1		986,1	1 450,8	1 455,1
ITALIE	48,7	0,0	0,1	24,2	48,5	0,1	204,2	555,5	1 133,3	1 911,1	706,8		4 632,5	975,7	1 047,7
ROYAUME-UNI	0,1	0,1	0,1	0,2	0,1	0,4	0,1	0,2	1,4	0,1	0,1		2,9	1,9	2,0
DANEMARK						0,2		0,0					0,2	0,0	0,0
GRÈCE	0,5								0,2			0,5	1,2	4,4	4,4
PORTUGAL	48,7	145,6	48,6	73,5	73,4	144,0	72,6	97,3	97,0	121,0	96,8		1 018,5	495,0	495,0
ESPAGNE	1 028,7	803,9	809,7	1 975,5	2 018,0	1 975,6	5 674,0	1 533,4	1 937,0	1 841,9	1 595,5		21 193,2	9 714,8	10 530,2
BELGIQUE	1,3	0,8	81,0	1 309,2	785,6	813,6	3 088,5	1 909,6	89,9	517,1	1 424,6		10 021,2	2 692,0	2 878,6
LUXEMBOURG	0,5	0,3	0,7	0,8	0,3	0,7	0,4	0,3	0,2		10,0		14,2	2,0	2,3
SUÈDE					0,1								0,1		
FINLANDE	1,5						2,0				2,0		5,5	3,0	4,0
AUTRICHE		98,6		8,4	48,6	232,8	46,7	72,9	177,6	25,6	95,0		806,2	887,6	913,8
ESTONIE			0,0	0,0		0,0	0,0		0,1				0,1	143,0	143,0
LITUANIE	0,0		0,0				0,0		0,0		0,0		0,0	0,0	0,0
POLOGNE	3,0	10,5		6,0	3,0	3,0	3,0	3,0	11,7	27,7			70,9	39,5	44,0
RÉPUBLIQUE TCHÈQUE									0,2				0,2		
SLOVAQUIE									8,7	8,7			17,4		
HONGRIE								5,5	30,8	2,5			38,8	10,7	10,7
ROUMANIE	0,0					0,0	0,0		182,6	44,0	0,0		226,6	14,8	14,8
BULGARIE	0,0			0,0	0,0				42,0	23,1	0,0		65,1	1,1	1,1
SLOVÉNIE														0,0	0,0
CROATIE									0,6	0,6			1,2	0,0	0,0
UE à 28	1 133,1	1 093,1	1 044,0	3 461,6	3 004,2	3 170,8	9 092,0	4 318,2	3 957,4	4 746,9	4 088,7		39 110,0	16 442,6	17 554,3
SUISSE	359,6	57,1	51,4	664,7	1 337,1	362,1	553,3	608,2	577,6	308,1	541,9		5 421,1	4 530,2	4 610,8
UKRAINE								0,0	266,9	5,0			271,9	5,3	5,3
MOLDOVA								0,1	0,6				0,7		
RUSSIE								0,4	98,8	8,8			108,0	119,6	119,6
KAZAKHSTAN								0,1					0,1	0,1	0,1
MAROC														14,0	14,0
LYBIE														0,1	0,1
SOUDAN														1,8	1,8
MAURITANIE											1,0		1,0		
NIGER														0,4	0,4
TCHAD					0,5								0,5		
SÉNÉGAL														8,7	8,7
GHANA														0,1	0,1
CAMEROUN														0,0	0,0
GABON	0,0		0,0							0,0			0,0	0,0	0,0
RÉPUBLIQUE DU CONGO				0,0			0,0		0,0				0,0	0,0	0,0
MADAGASCAR															0,0
ÉTATS-UNIS D'AMÉRIQUE				0,0	0,0		0,0	0,0	18,3				18,3	0,0	0,0
CANADA				0,0									0,0		
ARGENTINE															0,0
LIBAN	0,5		0,2				0,3						1,0	1,5	1,5
ISRAËL						52,3			0,8				53,1	0,0	0,0
JORDANIE						0,1		0,0					0,1		
ARABIE SAOUDITE	0,5			0,3							0,7		1,5	1,6	1,6
BAHREÏN							0,0						0,0		
THAÏLANDE						24,3			103,9	52,3	72,0		252,5	0,0	0,0
MALAYSIA															0,0
SINGAPOUR					0,0										0,0
CHINE														0,7	0,7
JAPON							0,0							0,4	0,4
TAÏWAN								22,7					22,7		
HONG-KONG									22,0				22,0		
AUSTRALIE														0,6	0,6
NOUVELLE-ZÉLANDE														0,0	0,0
Pays tiers	360,6	57,1	51,6	665,0	1 337,6	438,8	553,6	631,4	1 088,4	375,5	614,9		6 174,5	4 685,1	4 765,7
Total	1 493,7	1 150,2	1 095,6	4 126,6	4 341,8	3 609,6	9 645,6	4 949,6	5 045,8	5 122,4	4 703,6		45 284,5	21 127,7	22 320,0

Graines de soja

Campagne 2014/15

importations : Fèves de soja (volume : en tonnes)

Sources : Douanes françaises

	juillet	août	septembre	octobre	novembre	decembre	janvier	février	mars	avril	mai	juin	Cumul mois campagne N	Cumul mois campagne N-1	Total campagne N-1
PAYS-BAS	62,3	69,6	80,3	92,2	48 988,3	89,3	361,2	11 440,7	16 225,6	9 263,1	204,9		86 877,5	1 160,2	1 263,5
ALLEMAGNE	28,4	0,2	81,4	41,1	56,4	61,7	1,5	11,0	27,8	51,4	4,9		365,8	226,1	286,7
ITALIE	115,7	498,8	36,2	278,1	167,0	215,4	273,3	163,9	370,1	199,3	119,2		2 437,0	975,6	1 247,7
ROYAUME-UNI	10,0	9,6	10,0	13,0		0,1							42,7	45,4	68,7
ESPAGNE	308,1	233,5	245,8	240,9	327,3	322,0	156,7	24,5	171,1	80,5	97,4		2 207,8	4 162,5	4 503,2
BELGIQUE	2 120,0	1 789,8	2 254,8	2 262,4	1 902,3	2 183,8	2 090,6	2 074,1	2 488,3	2 544,1	1 993,8		23 704,0	22 042,5	23 973,8
LUXEMBOURG														27,3	27,3
AUTRICHE	95,4	67,1	90,8	102,7	69,6	74,4	98,2	178,8	60,7	73,7	109,0		1 020,4	1 020,8	1 167,4
LITUANIE											8,6		8,6	33,3	33,3
HONGRIE						2,5							2,5	5,5	5,5
CROATIE														1,0	1,0
UE à 28	2 739,9	2 668,6	2 799,3	3 030,4	51 510,9	2 949,2	2 981,5	13 893,0	19 343,6	12 212,1	2 537,8		116 666,3	29 700,2	32 578,1
ISLANDE														21,1	21,1
SUISSE				1,2				1,2		1,6	1,2		5,2	4,9	6,1
TURQUIE														0,3	5,3
SERBIE										3,4				3,4	20,2
MALI						20,5							20,5		
BURKINA FASO	287,8	299,9								743,5	427,8		1 759,0		
TOGO	88,9					289,5	219,2	22,9	495,2	10,1			1 125,8	1 381,9	1 381,9
MAURICE														0,0	0,0
AFRIQUE DU SUD														0,0	0,0
ÉTATS-UNIS D'AMÉRIQUE					16 771,2	36 184,9	50 013,6	15 024,8		0,9	0,9		117 996,3	258 717,9	258 717,9
CANADA	149,0	41,3	178,8	21 160,3	70 369,6	28 289,2	70,1	10 984,6	100,3	310,8	99,9		131 753,9	52 221,8	52 481,4
BRÉSIL	45 684,8	473,8								54 329,4	66 693,7		167 181,7	43 600,6	103 600,6
PARAGUAY									49 341,0				49 341,0	140 996,5	186 952,6
ARGENTINE				0,5										0,5	
INDE	821,9	1 210,3	40,7	459,4	39,9	506,9	455,3	689,2	1 243,2	3 332,0	1 020,0		9 818,8	10 335,6	11 472,4
SRI LANKA			0,2											0,2	0,3
THAÏLANDE	0,2		0,2		0,2				0,2		0,2			1,0	0,7
VIËT-NAM														1,2	1,2
CHINE	7,3	15,3	34,8	219,6	41,7	9,1	13,2	89,7	13,8	50,6	11,1		506,2	821,3	1 375,7
CORÉE DU SUD	0,0		0,0											0,4	0,4
JAPON							0,3					1,4		1,7	5,8
TAÏWAN						1,6								1,6	
AUSTRALIE							10,8	21,6	21,6	21,6	21,6		97,2	0,1	0,1
Pays tiers	47 039,9	2 040,6	254,7	21 841,0	87 222,6	65 301,7	50 782,5	26 834,0	51 215,3	58 803,9	68 277,8		479 614,0	508 130,6	616 043,7
Total	49 779,8	4 709,2	3 054,0	24 871,4	138 733,5	68 250,9	53 764,0	40 727,0	70 558,9	71 016,0	70 815,6		596 280,3	537 830,8	648 621,8

Graines de lin

Campagne 2014/15

exportations : Graines de lin (volume : en tonnes)

Sources : Douanes françaises

	juillet	août	septembre	octobre	novembre	decembre	janvier	février	mars	avril	mai	juin	Cumul mois campagne N	Cumul mois campagne N-1	Total campagne N-1
PAYS-BAS	53,1		3,0	28,5	28,8	58,9	29,1	10,0	467,5	60,0	30,7		769,6	1 887,8	1 947,4
ALLEMAGNE	0,1	1,6	1,8	0,2	5,1	14,0	5,1	2,6	0,3	4,8	26,6		62,2	66,7	66,7
ITALIE	8,4	7,1	1,2	30,9	1,1	6,4	7,3	21,3	7,2	11,5	0,8		103,2	81,7	91,9
ROYAUME-UNI	0,1	0,2	0,1	0,2	0,4	0,2	0,2	133,1	0,4	28,5	0,2		163,6	57,1	57,3
IRLANDE														1,0	1,0
DANEMARK														0,5	0,5
GRÈCE	1,4	1,0	1,2	3,1	2,3	1,7	1,4	2,5	1,1	0,5	0,5		16,7	17,4	19,0
PORTUGAL	3,1	0,1	5,2	7,1	0,1	0,0	3,3		4,2	0,1	5,6		28,8	64,5	80,5
ESPAGNE	3,1	2,0	58,2	29,0	52,2	24,7	82,5	40,6	79,5	29,2	38,4		439,4	542,8	574,7
BELGIQUE	202,6	61,3	42,7	161,6	121,3	249,0	132,8	459,9	876,9	177,2	221,4		2 706,7	3 368,4	3 586,5
LUXEMBOURG	0,2	0,7	0,3	0,2	0,3	0,3	0,1	0,3	0,3	6,7	0,2		9,6	18,8	19,2
SUÈDE	0,0		2,4			0,4				11,4			14,2	0,1	0,1
FINLANDE														0,6	0,6
AUTRICHE														39,1	39,1
ESTONIE			0,0	0,0	0,0	0,0			0,1				0,1	0,1	0,1
LETTONIE										9,0			9,0	8,0	8,0
LITUANIE	0,0						0,0		4,0		0,0		4,0	3,0	3,0
POLOGNE	0,3	0,2	0,1	0,0	0,0	0,7	0,0	0,0	0,7	0,0	0,2		2,2	2,5	2,6
RÉPUBLIQUE TCHÈQUE		0,0	0,1	0,0	0,0	0,0	0,0	0,0	3,5	1,5	0,0		5,1	21,6	21,7
SLOVAQUIE		0,0			0,0			0,0		5,8	0,0		5,8	4,0	4,0
HONGRIE	0,1	0,1	1,0	0,2	0,0	0,1	0,0	5,0	1,6	0,1	1,8		10,0	2,1	2,2
ROUMANIE	0,1			0,0	0,0	0,0	0,0		24,0	0,0	0,0		24,1	8,3	8,3
BULGARIE	0,7	0,6	0,6	0,7	0,4	0,3	0,6	0,3	0,6		0,4		5,2	12,5	12,8
SLOVÉNIE			0,1						0,0	0,0	0,0		0,1		
CROATIE				0,0			0,0	0,0			0,0		0,0	0,0	0,0
UE à 28	273,3	74,9	118,0	261,7	212,0	356,7	262,4	675,6	1 471,9	346,3	326,8		4 379,6	6 208,6	6 547,2
SUISSE	151,3	146,1	258,4	101,0	231,6	255,2	336,2	330,5	238,4	228,3	178,9		2 459,9	1 639,9	1 767,8
BELARUS								0,1					0,1	0,0	0,0
RUSSIE			0,4										0,4		
KAZAKHSTAN									0,4				0,4		
SERBIE														0,3	0,3
MAROC	3,1			0,1		3,5	0,7			1,9			9,3	0,1	0,1
ALGÉRIE	1,0										1,0		2,0		
TUNISIE		2,8	1,1	2,7	2,1	3,5		5,0	5,1		2,6		24,9	20,1	25,6
SÉNÉGAL									0,2				0,2		
CÔTE D'IVOIRE		0,1				0,2				0,3	0,3		0,9	0,7	0,7
BÉNIN													0,3	0,3	0,3
NIGÉRIA		0,0											0,0	0,0	0,0
ÉTATS-UNIS D'AMÉRIQUE			0,1			1,4							1,5		
LES ÎLES VIERGES BRITANNIQUES			0,0										0,0		
LIBAN	0,4	4,1			0,6		2,5	1,4	1,2		1,6		11,8	8,9	8,9
JORDANIE						0,0							0,0		
ARABIE SAOUDITE			0,7	0,6		1,4			2,9	0,5	0,5		6,6	3,6	3,6
BAHREÏN							0,1						0,1		
ÉMIRATS ARABES UNIS					2,0								2,0	2,2	2,2
THAÏLANDE													3,0	3,0	3,0
VIËT-NAM	0,2												0,2		
CAMBODGE		0,3					0,5					0,4	1,2		
JAPON														0,2	0,2
NOUVELLE-ZÉLANDE			0,1										0,1	0,0	0,0
Pays tiers	156,0	149,3	264,9	104,4	236,3	265,2	340,0	337,0	248,2	231,0	185,3		2 517,6	1 679,3	1 812,9
Total	429,3	224,2	382,9	366,1	448,3	621,9	602,4	1 012,6	1 720,1	577,3	512,1		6 897,2	7 887,9	8 360,1

Graines de lin

Campagne 2014/15

importations : Graines de lin (volume : en tonnes)

Sources : Douanes françaises

	juillet	août	septembre	octobre	novembre	decembre	janvier	février	mars	avril	mai	juin	Cumul mois campagne N	Cumul mois campagne N-1	Total campagne N-1
PAYS-BAS	128,0	21,9	5,5	7,1	35,5	207,0	35,3	151,1	724,2	125,2	147,1		1 587,9	949,8	1 273,2
ALLEMAGNE	86,4	67,6	81,8	117,6	43,5	30,0	37,2	50,5	124,3	183,2	187,3		1 009,4	1 062,5	1 154,8
ITALIE	12,8	10,6	11,8	10,4	10,9	14,4	11,2	9,4	12,5	11,7	11,2		126,9	107,9	215,6
ROYAUME-UNI	863,9	1 716,3	770,9	472,7	1 236,0	1 244,9	1 326,8	690,2	1 589,8	272,5	268,9		10 452,9	20 212,5	22 120,5
GRÈCE		0,0							0,0				0,0	0,0	0,0
ESPAGNE	1,6	0,4		0,6		3,0	0,9	0,2	0,7	0,3	0,6		8,3	47,6	48,7
BELGIQUE	1 121,1	585,2	1 090,9	801,2	1 189,6	1 237,8	849,1	568,3	765,2	765,2	588,5		9 562,1	6 459,3	7 273,4
LUXEMBOURG		0,0	0,0	2,0	2,0			0,6	1,7				6,3		0,0
SUÈDE	1 288,0								1 607,0				2 895,0	1 093,7	1 093,7
AUTRICHE	3,8		3,8		3,0		3,8						14,4	57,3	57,3
LETTONIE														0,0	0,0
POLOGNE								89,9	44,7	36,0	113,1		283,7		
RÉPUBLIQUE TCHÈQUE															1,0
SLOVAQUIE					48,6			48,7					97,3	75,8	75,8
HONGRIE				1,5	0,8	1,5		0,8	0,8				5,4	8,0	8,9
ROUMANIE	2,3	3,0	7,8	0,3	4,7			3,0	6,8		3,8		31,7	191,7	191,7
UE à 28	3 507,9	2 405,0	1 972,5	1 413,4	2 574,6	2 738,6	2 264,3	1 612,7	4 877,7	1 394,1	1 320,5		26 081,3	30 267,1	33 514,6
SUISSE					0,7								0,7	20,4	20,8
TURQUIE														6,0	6,0
UKRAINE								25,7					25,7	132,1	132,1
RUSSIE	716,1	114,2	369,8	591,7	594,3	207,2	102,8	0,3	379,8	54,1	25,2		3 155,5	1 708,3	2 282,1
ARMÉNIE										0,1			0,1		
KAZAKHSTAN	114,3	127,0	75,3	100,8	133,0	64,8	38,5	3 092,7	53,8	57,8	53,5		3 911,5	552,7	715,7
MAROC			0,2						0,9				1,1	1,2	1,2
TUNISIE	1,2	0,7	1,6	2,7	1,2	4,8	2,1	1,6	2,4	1,5	0,9		20,7	18,7	19,6
TOGO						1,9							1,9		
ÉTATS-UNIS D'AMÉRIQUE				0,7				7,1					7,8	1,3	1,3
CANADA		26,1	80,5			342,2	606,9	413,3		0,3	0,6		1 469,9	3 878,9	3 879,0
ARGENTINE	5,5	3,8	3,8	8,2	10,5	2,8	4,8	13,3	2,0	12,5	9,0		76,2	92,1	96,9
INDE		20,0	1,5	0,2	0,8	0,3	1,5	3,3	10,5	3,3	13,5		54,9	24,5	24,5
CAMBODGE				0,8	4,0								4,8		
CHINE	17,9	9,0		7,0	19,9	3,0	6,0	7,5	3,8	5,3	10,5		89,9	130,5	135,0
AUSTRALIE														0,1	0,1
NOUVELLE-ZÉLANDE								0,1	3,3				3,4	0,2	0,2
Pays tiers	855,0	300,8	532,7	712,1	764,4	627,0	762,6	3 564,9	456,5	134,9	113,2		8 824,1	6 567,0	7 314,5
Total	4 362,9	2 705,8	2 505,2	2 125,5	3 339,0	3 365,6	3 026,9	5 177,6	5 334,2	1 529,0	1 433,7		34 905,4	36 834,1	40 829,1

Pois

Campagne 2014/15

exportations : Pois (volume : en tonnes)

Sources : Douanes françaises

	juillet	août	septembre	octobre	novembre	decembre	janvier	février	mars	avril	mai	juin	Cumul mois campagne N	Cumul mois campagne N-1	Total campagne N-1
PAYS-BAS	764,4	613,9	987,7	1 753,0	1 073,5	1 048,2	1 055,7	309,2	560,2	687,5	406,3		9 259,6	14 813,6	15 552,5
ALLEMAGNE	306,3	28,5	317,2	706,8	456,6	654,8	644,6	393,1	1 809,5	2 390,8	1 837,9		9 546,1	16 420,1	17 334,9
ITALIE	183,1	114,4	369,6	3 214,3	1 784,3	3 029,3	1 821,6	2 006,7	3 966,5	1 501,5	303,2		18 294,5	9 635,5	9 777,0
ROYAUME-UNI	224,9	112,1	161,4	141,3	194,0	216,2	193,1	323,0	628,6	3 529,4	195,9		5 919,9	8 554,1	8 728,3
IRLANDE		0,3	0,3	0,3			0,5		0,3		0,3		2,0	1,3	1,8
DANEMARK	1,9	2 199,1	1,9			1 780,0	1 800,3	60,5	78,8	1 672,9	28,1		7 623,5	2 031,0	2 031,0
GRÈCE	0,0		3,0	31,3	9,2	9,0	0,7		0,8				54,0	34,8	34,8
PORTUGAL	107,1	54,1	5,8	25,5	27,1	125,2	108,2	132,4	55,4	81,5	24,8		747,1	608,7	740,7
ESPAGNE	275,0	3 707,0	576,2	737,8	449,2	298,5	1 320,1	852,3	716,6	443,9	307,2		9 683,8	8 663,9	8 794,6
BELGIQUE	3 908,4	3 653,9	5 159,3	4 320,0	4 725,9	6 307,2	5 274,1	5 809,8	8 355,5	6 071,1	2 672,5		56 257,7	79 410,7	85 349,5
LUXEMBOURG	3,2	0,3	4,9	40,4	12,9	10,0	8,5	8,7	13,6	3,8	4,1		110,4	70,7	71,4
SUÈDE					0,2			0,2	0,6	14,6			15,6	53,1	53,1
FINLANDE							5,0	1,3	13,6				19,9	30,1	30,1
AUTRICHE							40,4	5,7	12,5	2,0			60,6	89,2	91,3
MALTE			1,3		0,0								1,3	1,0	1,0
ESTONIE								0,0	0,9	3,8	2,6		7,3	26,0	26,0
LETTONIE	1,9							1,6					3,5	3,4	7,1
LITUANIE		23,5	6,0			1,2		0,2	16,2				47,1	8,3	8,3
POLOGNE	1,6	1,3		0,8	0,1		0,8	11,3	52,4	2,2			70,5	287,1	287,1
RÉPUBLIQUE TCHÈQUE		10,4		31,1	0,4		0,1	16,5	0,2	0,2			58,9	9,5	9,5
HONGRIE	3,0	6,0		10,5	7,4	4,3	112,1	103,0	8,0	33,5			287,8	257,8	260,8
ROUMANIE				20,0			11,0	22,0					53,0	53,0	53,0
SLOVÉNIE	0,1	0,1	0,0	0,1	0,1	0,2	0,1	0,1	0,1	0,1	0,2		1,2	1,0	1,0
CROATIE								0,3					0,3	8,2	8,2
CHYPRE					0,0								0,0	0,0	0,0
UE à 28	5 780,9	10 524,9	7 594,6	11 033,2	8 740,9	13 484,1	12 396,9	10 057,9	16 290,3	16 438,8	5 783,1		118 125,6	141 072,1	149 253,0

Pois

Campagne 2014/15

exportations : Pois (volume : en tonnes)

Sources : Douanes françaises

	juillet	août	septembre	octobre	novembre	decembre	janvier	février	mars	avril	mai	juin	Cumul mois campagne N	Cumul mois campagne N-1	Total campagne N-1
NORVÈGE		3 314,3						0,1	5,3	3 163,9			6 483,6	19 243,5	21 742,7
LIECHTENSTEIN									37,8				37,8		
SUISSE	139,1	20,0	625,9	71,5	25,6	405,2	2 612,8	2 181,0	1 538,4	988,7	2 422,0		11 030,2	13 050,5	15 203,4
TURQUIE	8,0	0,1											8,1	130,3	130,3
UKRAINE														10,0	10,0
BELARUS														0,1	0,1
RUSSIE						6,0							6,0	35,4	39,9
SERBIE	0,1				0,1			0,0	0,1					0,3	0,3
MAROC		470,2	480,0	296,5	56,3	46,0	18,9				19,0		1 386,9	1 352,3	1 421,3
ALGÉRIE		15,0					15,2						30,2		
TUNISIE		36,0	198,0										234,0	109,8	139,8
ÉGYPTE														5 683,8	5 683,8
BURKINA FASO														0,0	0,0
NIGER			0,0										0,0	0,0	0,0
TCHAD														0,0	0,0
CÔTE D'IVOIRE														1,8	1,8
NIGÉRIA														0,0	0,0
GABON										0,0			0,0		
RÉPUBLIQUE DU CONGO														0,3	0,3
KENYA		0,1											0,1	1,0	1,0
MADAGASCAR		5,4											5,4	45,1	45,1
MAURICE														43,5	43,5
ZIMBABWE						1,5							1,5		
AFRIQUE DU SUD					6,2								6,2	2,7	2,7
ÉTATS-UNIS D'AMÉRIQUE				14,3									14,3		
SAINT-PIERRE ET MIQUELON														0,1	0,1
COLOMBIE											0,2		0,2		0,6
ÉQUATEUR			3,9							12,0			15,9	35,1	35,1
PÉROU	0,3												0,3		
CHILI														2,2	2,2
ARGENTINE											1,3		1,3	1,3	1,3
LIBAN														1,8	1,8
ISRAËL					0,1	0,0							0,1	0,0	0,0
ARABIE SAOUDITE		1,0				0,3							1,3		
PAKISTAN											519,0		519,0		
INDE					0,0						584,0		584,0		
NÉPAL											781,3		781,3		
SINGAPOUR														0,0	0,0
CHINE									518,8	520,8			1 039,6		
JAPON														3,0	
HONG-KONG				0,0										0,1	
Pays tiers	147,5	3 862,1	1 307,8	382,3	88,3	459,0	2 646,9	2 184,2	2 100,4	4 685,4	4 326,8		22 190,7	39 750,9	44 507,1
Total	5 928,4	14 387,0	8 902,4	11 415,5	8 829,2	13 943,1	15 043,8	12 242,1	18 390,7	21 124,2	10 109,9		140 316,3	180 823,0	193 760,1

Pois

Campagne 2014/15

importations : Pois (volume : en tonnes)

Sources : Douanes françaises

	juillet	août	septembre	octobre	novembre	decembre	janvier	février	mars	avril	mai	juin	Cumul mois campagne N	Cumul mois campagne N-1	Total campagne N-1
PAYS-BAS	6,0	1,2	5,3	0,6	5,2	1,4	6,3	48,9	55,1	21,4	39,8		191,2	579,2	579,4
ALLEMAGNE	40,5	0,3	3,6	1,4	5,2	21,7	14,7	81,8	116,8	36,3	44,9		367,2	142,6	155,2
ITALIE	0,5	3,0	10,1	60,1	13,5	42,0	47,8	52,7	53,8	61,5	38,9		383,9	345,2	354,2
ROYAUME-UNI	0,0	0,4	3,2	0,0	7,1		0,1	68,0	0,5	33,7	1,8		114,8	331,5	334,5
DANEMARK										2,6	47,0		49,6		
PORTUGAL														1,4	1,4
ESPAGNE					22,4	0,1		1,7	9,2	16,9	25,2		75,5	312,9	312,9
BELGIQUE	19,4	11,0	70,1	8,3	7,3	7,8	9,0	98,6	230,4	184,5	33,9		680,3	1 144,1	1 333,4
LUXEMBOURG				0,6				2,7					3,3	2,0	2,0
SUÈDE							0,0						0,0	0,0	0,0
AUTRICHE														0,9	0,9
ESTONIE			0,1		0,1		0,1						0,3	0,2	0,2
LITUANIE											48,2		48,2	6,5	6,5
POLOGNE						0,1	10,1	0,3		0,2			10,7		
RÉPUBLIQUE TCHÈQUE	9,5	38,0						120,0	48,0	0,3			215,8	60,0	60,0
SLOVAQUIE														2,5	2,5
HONGRIE	10,5	7,6	33,4	2,5	10,2	70,0	60,1	232,9	138,7	54,8	0,0		620,7	1 154,2	1 161,0
UE à 28	86,4	61,5	125,8	73,5	71,0	143,1	148,2	707,6	652,5	412,2	279,7		2 761,5	4 083,2	4 304,1
SUISSE		0,0		0,0	0,0	0,0	0,0	0,0	0,0	0,0			0,0	0,4	0,4
TURQUIE		0,9											0,9	0,8	2,6
UKRAINE														0,5	0,5
RUSSIE							0,5						0,5		
SERBIE							0,0						0,0		
MAROC						0,0		2,6					2,6	3,3	3,3
ÉGYPTE														0,5	0,5
BURKINA FASO														0,0	0,0
ÉTHIOPIE														0,9	0,9
MADAGASCAR	10,0	25,1	85,0	86,0	25,0	22,5	17,0		100,0		9,5		380,1	1 162,7	1 255,5
MAURICE					110,8								110,8	4,0	4,0
ÉTATS-UNIS D'AMÉRIQUE	163,6	5,4	8,0	7,7	132,5	309,9	24,2	116,8	7,8	1,4	6,4		783,7	1 125,9	1 270,8
CANADA	75,8	4,5	3,3	178,8	340,7	353,9	212,0	27,7	220,7	349,8	57,7		1 824,9	3 068,2	3 230,6
HAÏTI														9,6	9,6
BRÉSIL					0,0								0,0		
CHILI								1,7	48,9				50,6	10,9	10,9
LIBAN				0,0									0,0		
ÉMIRATS ARABES UNIS							0,7						0,7		
INDE	0,1													6,5	6,6
THAÏLANDE				1,3			0,0						1,3	1,3	1,3
VIËT-NAM														0,5	0,5
CHINE		3,6							0,0				3,6	8,0	8,0
CORÉE DU SUD				0,1									0,1		
AUSTRALIE		0,0				25,3	24,2			26,5			76,0	24,6	24,6
NOUVELLE-ZÉLANDE						19,0	40,0	53,4	195,4	167,9			475,7	481,0	481,0
Pays tiers	249,5	39,5	96,3	273,9	609,0	730,6	318,6	202,2	572,8	545,6	73,6		3 711,6	5 909,6	6 311,6
Total	335,9	101,0	222,1	347,4	680,0	873,7	466,8	909,8	1 225,3	957,8	353,3		6 473,1	9 992,8	10 615,7

Fèves et féveroles

Campagne 2014/15

exportations : Fèves, féveroles (volume : en tonnes)

Sources : Douanes françaises

	juillet	août	septembre	octobre	novembre	decembre	janvier	février	mars	avril	mai	juin	Cumul mois campagne N	Cumul mois campagne N-1	Total campagne N-1
PAYS-BAS	52,7		0,1	0,3	0,1	0,0	35,5	362,4	28,7	31,8	3,2		514,8	967,8	967,8
ALLEMAGNE	0,2	0,4	0,1	0,1	0,1	0,2	0,5	0,3	2,8	0,2	0,9		5,8	16,4	16,5
ITALIE	409,5	248,0	558,6	344,2	300,9	434,2	1 746,8	378,6	415,8	584,5	319,8		5 740,9	5 247,0	5 400,9
ROYAUME-UNI				0,0	0,0	0,0	0,4	0,4	4,3	8,7	0,3		14,1	9,4	9,5
IRLANDE			2,0					0,1	0,1	0,0			2,2	1,5	1,5
DANEMARK	0,4	0,6	0,6	0,5	0,1	0,3	0,4	0,4	0,7	0,7	0,4		5,1	4,9	5,5
PORTUGAL	0,0												0,0	0,0	0,0
ESPAGNE	124,2	159,5	129,7	216,9	125,1	111,6	124,9	155,5	31,9	153,6	92,5		1 425,4	2 954,3	3 057,8
BELGIQUE	139,1	133,2	126,9	150,3	204,1	204,9	286,9	259,0	411,8	236,4	166,5		2 319,1	3 923,0	4 325,0
LUXEMBOURG	2,5	1,0	2,9	4,6	0,7	4,6	2,0	2,4	3,5	4,4	2,9		31,5	25,4	26,5
SUÈDE				0,3	1,7	2,3	0,6	1,8	0,7	1,0	0,2		8,6	24,5	24,5
AUTRICHE	0,1	0,2	0,0	0,1				0,0			0,0		0,4	36,6	36,7
RÉPUBLIQUE TCHÈQUE														0,0	0,0
SLOVÉNIE	0,0	0,0	0,0	0,0	0,0	0,0	0,0	0,0	0,1	0,0	0,0		0,1	0,8	0,8
CROATIE														0,4	0,4
UE à 28	728,7	542,9	820,9	717,3	632,8	758,1	2 198,0	1 160,9	900,4	1 021,3	586,7		10 068,0	13 212,0	13 873,4
NORVÈGE	3 861,8	2 069,3	2 026,3	3 972,2	2 000,7		2 100,0	2 100,0		2 400,3	2 151,1		22 681,7	22 954,8	25 035,3
SUISSE		2,0	11,3	11,0		2,8	0,0		14,5	2,4	0,0		44,0	5,2	5,4
TUNISIE					0,0								0,0		
ÉGYPTE			32 740,8	13 502,6		12 115,0		14 151,0	6 586,6		7 938,2		87 034,2	112 594,2	117 602,6
GABON										0,0			0,0		
ANTIGUA ET BARBUDA							0,0						0,0		
LIBAN														2,9	2,9
Pays tiers	3 861,8	2 071,3	34 778,4	17 485,8	2 000,7	12 117,8	2 100,0	16 251,0	6 601,1	2 402,7	10 089,3		109 759,9	135 557,1	142 646,2
Total	4 590,5	2 614,2	35 599,3	18 203,1	2 633,5	12 875,9	4 298,0	17 411,9	7 501,5	3 424,0	10 676,0		119 827,9	148 769,1	156 519,6

Campagne 2014/15

importations : Fèves, féveroles (volume : en tonnes)

Sources : Douanes françaises

	juillet	août	septembre	octobre	novembre	decembre	janvier	février	mars	avril	mai	juin	Cumul mois campagne N	Cumul mois campagne N-1	Total campagne N-1
PAYS-BAS	6,1	0,0	1,3	0,2	0,0		0,1	26,1	15,8		0,2		49,8	19,0	22,6
ALLEMAGNE	4,8	4,9	2,3	0,0	4,9	0,0	0,0	2,0	23,0	96,1	0,1		133,2	34,2	43,3
ITALIE	2,1	28,4	88,2	56,8	55,2	56,4	52,9	117,4	125,1	138,2	34,4		755,1	931,6	937,5
ROYAUME-UNI				23,8		24,7	12,0	52,7	23,1	24,0	23,0		183,3	2 953,8	2 953,8
DANEMARK					6 600,0								6 600,0		
PORTUGAL	0,3	0,1	0,4	0,6	0,7	0,1	0,7	0,8	1,3	5,9	8,0		18,9	3,0	3,1
ESPAGNE	0,4	5,2	4,3	8,8	15,7	35,3	88,9	130,0	239,4	271,0	78,6		877,6	1 426,9	1 448,1
BELGIQUE	1,0	1,0	8,6	6,2	2,2	3,0	0,8	0,9	0,8	6,3	0,8		31,6	85,0	87,5
LUXEMBOURG					85,0						1,9		86,9		
SUÈDE														4 310,0	4 310,0
LETTONIE														4 511,3	4 511,3
LITUANIE				3 575,0								121,9	3 696,9	38,1	38,1
UE à 28	14,7	39,6	105,1	3 671,4	6 758,8	119,5	155,4	329,9	428,5	541,5	268,9		12 433,3	14 312,9	14 355,3
SUISSE										1,0			1,0	0,2	0,2
TURQUIE									0,5	1,8			2,3	1,6	3,4
MAROC		55,0	75,0		1,4		1,9	3,2					136,5	136,8	136,8
ÉGYPTE	19,0	22,0	9,0				25,0		74,0				149,0	165,9	165,9
MADAGASCAR			1,5			5,0							6,5	3,5	3,5
PÉROU			20,0	20,0		24,9							64,9	20,0	20,0
BOLIVIE	19,8		0,6		19,0				60,0	20,0	42,0		161,4	139,0	139,0
LIBAN					0,1					0,3			0,4	0,8	0,8
THAÏLANDE														0,1	0,1
CHINE	21,5				21,5	19,0							62,0	43,5	64,6
Pays tiers	60,3	77,0	106,1	20,0	42,0	48,9	26,9	3,2	134,5	23,1	42,0		584,0	510,4	533,3
Total	75,0	116,6	211,2	3 691,4	6 800,8	168,4	182,3	333,1	563,0	564,6	310,9		13 017,3	14 823,3	14 888,6

Tourteaux de colza

Campagne 2014/15

exportations : Tourteaux de graines de colza (volume : en tonnes)

Sources : Douanes françaises

	juillet	août	septembre	octobre	novembre	decembre	janvier	février	mars	avril	mai	juin	Cumul mois campagne N	Cumul mois campagne N-1	Total campagne N-1
PAYS-BAS	187,9	60,0		3,2	3 001,6	10 564,7				0,8	0,7		13 818,9	548,8	19 122,3
ALLEMAGNE	1 974,7	91,5	51,0	47,6	144,0	131,8	124,8	225,7	227,5	234,5	210,8		3 463,9	891,6	7 147,1
ITALIE	657,1	225,8	433,7	254,9	305,5	451,7	279,4	313,3	236,0	399,1	109,8		3 666,3	4 912,4	6 179,0
ROYAUME-UNI	5 303,0			9 307,5	5 750,0	3 000,0	5 400,0	5 625,0	1 585,7	1 164,3	3 094,2		40 229,7	2 860,0	5 885,0
IRLANDE	2 000,0	5 859,3	2 848,8	6 300,0	10 114,4		3 808,2	3 591,8	7 700,0	8 524,9	6 469,1		57 216,5	23 369,1	23 369,1
PORTUGAL		3 000,0	3 000,0								3 000,0		9 000,0		
ESPAGNE	3 439,2	20 812,5	17 292,7	22 716,8	7 845,1	13 602,8	11 894,7	16 222,2	23 499,7	23 561,1	18 760,0		179 646,8	297 662,5	317 804,8
BELGIQUE	737,6	33,4	2,4	2,0	2,2	3,2	32,0			341,6			1 154,4	3 879,5	6 441,8
LUXEMBOURG	467,7	100,8	103,1	111,2	105,2	103,0	26,2	55,1	52,9	50,1	25,0		1 200,3	1 658,6	2 029,3
UE à 28	14 767,2	30 183,3	23 731,7	38 743,2	27 268,0	27 857,2	21 565,3	26 033,1	33 301,8	34 276,4	31 669,6		309 396,8	335 782,5	387 978,4
SUISSE	331,0	610,3	629,8	777,7	662,4	724,5	1 029,4	2 367,9	347,6	195,1	876,5		8 552,2	9 571,6	9 976,1
MAROC			3 800,0	5 000,0			3 500,0		3 276,6	5 500,0			21 076,6	29 230,6	38 815,2
CANADA															1,3
ISRAËL									6 600,0				6 600,0		
Pays tiers	331,0	610,3	4 429,8	5 777,7	662,4	724,5	4 529,4	2 367,9	10 224,2	5 695,1	876,5		36 228,8	38 802,2	48 792,6
Total	15 098,2	30 793,6	28 161,5	44 520,9	27 930,4	28 581,7	26 094,7	28 401,0	43 526,0	39 971,5	32 546,1		345 625,6	374 584,7	436 771,0

Campagne 2014/15

importations : Tourteaux de graines de colza (volume : en tonnes)

Sources : Douanes françaises

	juillet	août	septembre	octobre	novembre	decembre	janvier	février	mars	avril	mai	juin	Cumul mois campagne N	Cumul mois campagne N-1	Total campagne N-1
PAYS-BAS	269,9	352,3	454,0	479,0	675,9	849,8	932,9	1 075,1	3 360,0	495,2	1 035,9		9 980,0	28 542,0	28 876,5
ALLEMAGNE	9 386,5	8 799,4	9 418,6	5 118,5	8 227,5	11 983,5	13 253,1	20 327,2	14 590,4	13 253,0	7 449,3		121 807,0	147 047,4	151 084,5
ROYAUME-UNI	3 659,8	9 253,2	3 652,3	1 944,7	3 779,0	3 539,4	3 703,3						29 531,7	61 833,5	66 183,5
ESPAGNE	532,8	675,0	413,9	150,4	349,5	895,9	1 502,0	1 245,6	1 061,6	1 030,9	2 349,4		10 207,0	7 719,9	8 158,9
BELGIQUE	15 118,4	36 570,4	23 317,7	38 245,4	23 730,1	23 840,1	39 230,8	30 470,8	21 021,1	23 732,8	22 450,6		297 728,2	268 778,8	286 823,9
LUXEMBOURG															2,5
AUTRICHE					28,5									28,5	80,0
POLOGNE		2 700,9		2 743,0										5 443,9	51 314,5
HONGRIE														2 956,3	2 956,3
ROUMANIE					2 519,2									2 519,2	9 636,8
UE à 28	28 967,4	58 351,2	37 256,5	48 681,0	39 309,7	41 108,7	58 622,1	53 118,7	40 033,1	38 511,9	33 285,2		477 245,5	577 909,7	605 117,4
ALBANIE														90,1	99,1
UKRAINE	987,4												987,4		
RUSSIE														3 098,9	3 098,9
KAZAKHSTAN														84,0	84,0
COLOMBIE														0,0	0,0
BRÉSIL														26,4	26,4
ARGENTINE											1 200,0		1 200,0		
INDE														26,7	26,7
INDONÉSIE															25,0
CHINE	58,9	29,9	57,6	58,2	86,0	87,1	26,4	83,6	113,7	84,7	83,4		769,5	89,3	147,1
Pays tiers	1 046,3	29,9	57,6	58,2	86,0	87,1	26,4	83,6	113,7	84,7	1 283,4		2 956,9	3 415,4	3 507,2
Total	30 013,7	58 381,1	37 314,1	48 739,2	39 395,7	41 195,8	58 648,5	53 202,3	40 146,8	38 596,6	34 568,6		480 202,4	581 325,1	608 624,6

Tourteaux de tournesol

Campagne 2014/15

exportations : Tourteaux de graines de tournesol (volume : en tonnes)

Sources : Douanes françaises

	juillet	août	septembre	octobre	novembre	decembre	janvier	février	mars	avril	mai	juin	Cumul mois campagne N	Cumul mois campagne N-1	Total campagne N-1
PAYS-BAS	2 981,0	2 750,0		75,6	59,6		131,9	240,4		189,5			6 428,0	22 411,4	22 411,4
ALLEMAGNE	228,7	404,2	275,9	25,6	24,4	25,9							984,7	472,7	5 472,7
ITALIE					28,4	28,7			58,6	282,8	225,4		623,9	1 803,0	1 803,0
ROYAUME-UNI	3 217,5		2 878,9	6 791,2	3 169,3			5 915,7	2 901,3	2 954,2	2 847,7		30 673,8	65 524,3	71 139,6
IRLANDE	2 556,8			5 411,7	2 750,0		2 264,4	5 700,0					18 682,9	9 619,0	12 919,0
DANEMARK														5 606,5	5 606,5
PORTUGAL	49,6												49,6		
ESPAGNE	1 247,4	553,7	149,6				25,2	200,0	3 184,6				5 360,5	8 683,4	8 968,6
BELGIQUE	311,1	284,2		26,2			28,8	26,9	26,8		32,3		736,3	14 284,2	14 371,0
MALTE														1 100,0	1 100,0
POLOGNE														26,9	26,9
RÉPUBLIQUE TCHÈQUE														7,6	7,6
UE à 28	10 592,1	3 992,1	3 302,4	12 304,1	6 057,9	54,6	2 450,3	12 083,0	6 171,3	3 426,5	3 105,4		63 539,7	129 539,0	143 826,3
SUISSE	1 057,9	1 008,5	1 040,8	978,8	855,5	666,8	697,8	948,1	716,9	795,2	846,9		9 613,2	7 479,8	8 361,6
MAROC														9 346,2	9 346,2
MAURITANIE							293,6						293,6		
SÉNÉGAL			1 614,0				2 494,0						4 108,0	5 497,6	5 497,6
MEXIQUE														0,2	0,2
CHILI									0,0				0,0		
ARGENTINE						0,0							0,0		
Pays tiers	1 057,9	1 008,5	2 654,8	978,8	855,5	666,8	3 485,4	948,1	716,9	795,2	846,9		14 014,8	22 323,8	23 205,6
Total	11 650,0	5 000,6	5 957,2	13 282,9	6 913,4	721,4	5 935,7	13 031,1	6 888,2	4 221,7	3 952,3		77 554,5	151 862,8	167 031,9

Campagne 2014/15

importations : Tourteaux de graines de tournesol (volume : en tonnes)

Sources : Douanes françaises

	juillet	août	septembre	octobre	novembre	decembre	janvier	février	mars	avril	mai	juin	Cumul mois campagne N	Cumul mois campagne N-1	Total campagne N-1
PAYS-BAS	915,9	258,1	864,2	741,6	737,5	1 314,9	1 011,3	1 211,1	1 437,5	2 695,1	1 333,9		12 521,1	15 809,0	16 154,0
ALLEMAGNE	495,5	299,7	56,7	106,8	295,4	203,1	208,9	335,9	389,1	227,1	26,5		2 644,7	28 956,4	29 568,8
ITALIE	371,5				26,5	29,1			78,2	77,1	52,1		634,5	775,3	853,3
ROYAUME-UNI		116,6			380,5	894,8	464,3	506,7	418,7	304,8	629,4		3 715,8		
ESPAGNE	2 486,7	1 687,3	1 964,7	1 166,8	701,3	1 042,7	1 711,4	1 536,6	5 444,7	1 196,1	1 051,8		19 990,1	30 594,4	33 214,6
BELGIQUE	2 856,6	2 576,2	3 172,3	3 270,1	2 879,4	4 597,2	4 889,8	4 200,1	6 152,1	5 099,0	4 747,1		44 439,9	37 998,6	42 565,9
LUXEMBOURG														29,7	29,7
AUTRICHE						19,7							19,7		
LETTONIE								3 180,4					3 180,4		
LITUANIE														30,4	30,4
HONGRIE	4 168,2	39 119,5	2 389,0	7 811,8	3 169,4	2 692,6	5 719,5	4 034,5	3 100,3	3 490,1			75 694,9		
ROUMANIE	5 948,1		7 463,9		7 015,4	3 996,3	5 345,6		10 194,4	3 000,0	2 618,9		45 582,6	68 808,9	74 757,0
BULGARIE					5 040,0						29,6		5 069,6	28 768,7	28 768,7
UE à 28	17 242,5	44 057,4	15 910,8	13 097,1	20 218,9	14 787,8	19 379,9	15 005,3	27 215,0	16 089,3	10 489,3		213 493,3	211 771,4	225 942,4
ALBANIE	19,9	9,3								26,1			55,3	104,7	117,5
UKRAINE	47 329,2	21 886,0	13 168,3	46 579,8	25 937,9	69 923,1	73 878,8	94 367,1	45 543,2	66 706,7	75 835,0		580 955,1	502 709,9	593 884,7
MOLDOVA				4 504,5							5 278,1		9 782,6	10 825,8	16 747,3
RUSSIE	6 537,1	6 518,2	8 222,4	3 150,0		2 903,3	8 307,6	3 180,4	12 939,0	8 838,8	11 978,0		72 574,8	63 662,0	63 662,0
ARGENTINE								499,3	1 067,4		14,9		1 581,6	11 519,5	11 519,5
Pays tiers	53 886,2	28 404,2	21 400,0	54 234,3	25 937,9	72 826,4	81 986,4	98 046,8	59 549,6	75 571,6	93 106,0		664 949,4	588 821,9	685 931,0
Total	71 128,7	72 461,6	37 310,8	67 331,4	46 156,8	87 614,2	101 366,3	113 052,1	86 764,6	91 660,9	103 595,3		878 442,7	800 593,3	911 873,4

Tourteaux de soja

Campagne 2014/15

exportations : Tourteaux de soja (volume : en tonnes)

Sources : Douanes françaises

	juillet	août	septembre	octobre	novembre	decembre	janvier	février	mars	avril	mai	juin	Cumul mois campagne N	Cumul mois campagne N-1	Total campagne N-1
PAYS-BAS	258,1	324,4	50,0	73,1	25,5	1 109,9	49,9	50,7	95,0	45,1	74,7		2 156,4	9 654,5	9 678,5
ALLEMAGNE	9 918,4	117,0	197,9	133,5	169,9	148,9	159,6	76,7	175,4	136,6	91,5		11 325,4	1 999,6	7 306,2
ITALIE	6,1		0,9	5,1		3,5	0,6	1,0	1,7	0,1			19,0	52,0	52,4
ROYAUME-UNI	4 200,0	1,1							0,1	0,1			4 201,3	11 968,0	11 968,0
IRLANDE			8 123,0						37 092,7				45 215,7	21 730,0	21 730,0
DANEMARK								0,1			0,0		0,1	1,8	1,8
GRÈCE	0,1	0,1			0,1			0,1	0,2				0,6	0,2	0,2
PORTUGAL	8 751,7	0,1	3,6		7 684,4	62 573,4	4 400,4	11 500,0	0,0	0,1	0,3		94 914,0	20 032,5	24 432,5
ESPAGNE	4 392,0	230,5	491,1	71 523,8	4 164,2	181,2	364,2	158,8	177,7	135,6	129,7		81 968,8	1 341,5	1 449,7
BELGIQUE	2,0	47,9	12,6	16,1	24,6	23,8	18,5	103,4	71,7	310,2	85,6		716,4	720,8	744,1
LUXEMBOURG						0,0		0,0	0,1		0,0		0,1	1,1	1,1
SUÈDE	0,9												0,9	2,0	2,0
AUTRICHE					0,5								0,5		
POLOGNE							0,1						0,1	4 400,6	4 400,7
HONGRIE											5,0		5,0		
ROUMANIE														0,2	0,2
UE à 28	27 529,3	721,1	8 879,1	71 751,6	12 089,2	64 040,7	4 993,3	11 890,8	37 614,6	627,8	386,8		240 524,3	71 904,8	81 767,4
NORVÈGE														0,1	0,1
SUISSE	1 172,8	296,8	28,1	74,3	725,3	457,0	1 351,4	518,3	384,7	400,0	97,9		5 504,6	2 963,8	3 135,2
TURQUIE														10 308,4	10 308,4
SOUDAN														6,9	6,9
MAURITANIE				192,0			223,0						415,0	264,8	264,8
BURKINA FASO								1,2					1,2		
NIGER	20,0												20,0		
GUINÉE									180,8				180,8		
CÔTE D'IVOIRE														141,8	141,8
MAURICE														19,0	19,0
MAYOTTE														0,3	0,3
CANADA	0,8			0,4			0,6						1,8	0,4	0,4
SAINTE-LUCIE														60,0	60,0
ARABIE SAOUDITE			0,1						0,2				0,5	0,6	0,6
Pays tiers	1 193,6	296,8	26,2	266,7	725,3	457,0	1 575,0	519,5	565,7	400,0	98,1		6 123,9	13 766,1	13 937,5
Total	28 722,9	1 017,9	8 905,3	72 018,3	12 814,5	64 497,7	6 568,3	12 410,3	38 180,3	1 027,8	484,9		246 648,2	85 670,9	95 704,9

Tourteaux de soja

Campagne 2014/15

importations : Tourteaux de soja (volume : en tonnes)

Sources : Douanes françaises

	juillet	août	septembre	octobre	novembre	decembre	janvier	février	mars	avril	mai	juin	Cumul mois campagne N	Cumul mois campagne N-1	Total campagne N-1
PAYS-BAS	9 979,0	5 640,1	5 934,2	10 980,9	10 659,9	7 964,4	7 972,0	10 242,6	8 347,6	7 742,3	7 283,2		92 746,2	81 808,3	86 847,4
ALLEMAGNE	2 206,4	6 310,5	5 616,8	4 715,8	3 353,8	3 194,4	6 256,5	11 007,8	10 031,8	5 581,9	4 168,4		62 444,1	66 666,5	70 184,9
ITALIE	51,5		24,3	180,2		59,0		56,0	351,3	179,9	49,2		951,4	2 777,0	2 777,0
ROYAUME-UNI	29,3	116,6	58,2	143,9	59,2	113,6	471,5	620,5	249,8	334,2	597,3		2 794,1	361,0	420,6
IRLANDE		66,3											66,3		
DANEMARK	168,9	120,0	90,8	120,0	96,0	96,0	143,3	144,0	144,0	96,0	72,0		1 291,0	1 225,6	1 273,6
ESPAGNE	14 251,7	9 602,3	8 623,2	9 964,9	12 416,9	14 895,5	13 917,4	12 909,4	15 942,0	15 281,1	11 835,3		139 639,7	136 913,5	146 933,2
BELGIQUE	20 533,3	25 189,4	25 432,5	24 920,8	30 050,9	30 012,8	34 549,4	28 442,4	31 353,9	26 995,1	23 524,8		301 005,3	271 430,4	291 844,5
LUXEMBOURG			25,5		30,1				57,7	29,1	79,6		222,0	225,0	225,0
SUÈDE										0,1			0,1	0,0	0,0
FINLANDE		42,1											42,1		
AUTRICHE				0,1			0,2	0,6					0,9	53,0	53,0
POLOGNE		5 249,6	5 208,4	7 999,1	5 239,9	4 938,6	5 248,7	2 876,1	3 527,0	3 499,4			43 786,8	44 869,4	44 869,4
ROUMANIE		2 740,8					4 859,3	4,5	2,3	9,5	2,3		7 618,7	10 103,0	10 103,0
BULGARIE				3 560,0	5 990,0		5 180,8			10 869,2			25 600,0	9 840,3	9 840,3
UE à 28	47 220,1	55 077,7	51 013,9	62 585,7	67 896,7	61 274,3	78 599,1	66 303,9	70 007,4	70 617,8	47 612,1		678 208,7	626 273,0	665 371,9
NORVÈGE									2 953,6				2 953,6		
SUISSE	274,0						3 061,2						3 335,2	56,2	82,7
ALBANIE	61,6	79,7	90,3	49,9	76,6	74,6	19,0	40,5	51,9	40,4	50,6		635,1	749,6	777,6
RUSSIE	1 000,1	1 500,0	2 436,3	1 500,0	1 147,5			1 014,6	1 921,5	2 354,7	1 200,0		14 074,7	2 046,9	2 046,9
CÔTE D'IVOIRE	0,0												0,0		
MADAGASCAR		1,2											1,2		
MAURICE	63,7	64,5									44,3		172,5	65,3	65,3
ÉTATS-UNIS D'AMÉRIQUE	228,9	20,6	273,8	0,2			26,1	24 000,0	7 593,5				32 141,1	172 422,1	172 422,1
SURINAM							21,6						21,6		
BRÉSIL	158 655,6	163 062,2	229 227,5	173 024,2	184 191,8	172 924,3	179 053,0	121 087,7	167 213,1	174 626,0	140 307,4		1 863 372,8	1 537 409,7	1 678 288,1
BOLIVIE														18 031,7	18 031,7
PARAGUAY														14 348,4	14 348,4
ARGENTINE	21 753,8	4 290,9	36 689,7	22 797,1	25 071,7	7 681,6	1 173,5	1 744,0	29 827,6	1 698,3	44 159,3		196 887,5	364 810,4	383 198,9
INDE	6 359,3	416,7	1 203,6	3 162,8	2 065,1	19 089,4	35 794,0	41 319,4	37 969,0	4 080,4	5 736,4		157 196,1	235 285,1	262 988,7
INDONÉSIE	25,6												25,6	29 987,6	29 987,6
CHINE	25,0	349,7	289,5	92,7	433,0	97,5	89,3	18,6	42,9	83,0	790,2		2 311,4	3 645,9	3 804,3
Pays tiers	188 445,6	169 785,5	270 210,7	200 626,9	212 985,7	199 867,4	219 237,7	189 224,8	247 573,1	182 882,8	192 288,2		2 273 128,4	2 378 858,9	2 566 042,3
Total	235 665,7	224 863,2	321 224,6	263 212,6	280 882,4	261 141,7	297 836,8	255 528,7	317 580,5	253 500,6	239 900,3		2 951 337,1	3 005 131,9	3 231 414,2

Tourteaux d'arachide

Campagne 2014/15

exportations : Tourteaux d'arachide (volume : en tonnes)

Sources : Douanes françaises

	juillet	août	septembre	octobre	novembre	decembre	janvier	février	mars	avril	mai	juin	Cumul mois campagne N	Cumul mois campagne N-1	Total campagne N-1
PAYS-BAS	54,0	.	54,0	.	.
ALLEMAGNE	0,4	.	.	.	0,4	.	.
BELGIQUE	.	1,0	.	.	1,0	.	.	.	1,0	1,0	.	.	4,0	2,0	2,0
ROUMANIE	2,0	1,0	.	1,0	1,0	2,0	.	3,0	1,0	.	.	.	11,0	4,0	4,0
UE à 28	2,0	2,0	.	1,0	2,0	2,0	.	3,0	2,4	1,0	54,0	.	69,4	6,0	6,0
TURQUIE	0,0	0,0	.	.
TUNISIE	0,0	0,0	0,0	0,0
Pays tiers	0,0	0,0	0,0	0,0
Total	2,0	2,0	.	1,0	2,0	2,0	.	3,0	2,4	1,0	54,0	.	69,4	6,0	6,0

Campagne 2014/15

importations : Tourteaux d'arachide (volume : en tonnes)

Sources : Douanes françaises

	juillet	août	septembre	octobre	novembre	decembre	janvier	février	mars	avril	mai	juin	Cumul mois campagne N	Cumul mois campagne N-1	Total campagne N-1
PAYS-BAS	118,2	115,9	115,2	85,1	170,1	116,9	223,4	383,9	160,2	4 135,6	83,7	.	5 708,2	2 236,6	2 353,2
ALLEMAGNE	26,7	26,7
ESPAGNE	390,7	392,9	418,6	445,4	417,7	341,1	445,9	422,1	418,9	339,9	369,0	.	4 402,2	3 623,7	4 041,8
BELGIQUE	261,3	259,8	199,7	119,9	101,5	142,3	172,1	56,4	217,4	37,6	28,8	.	1 596,8	3 800,8	3 998,0
UE à 28	770,2	768,6	733,5	650,4	689,3	600,3	841,4	862,4	796,5	4 513,1	481,5	.	11 707,2	9 687,8	10 419,7
SÉNÉGAL	85,3	2 050,0	0,5	.	.	.	26,1	.	.	27,0	.	.	2 188,9	8 253,9	8 314,3
SWAZILAND	51,0	51,0
Pays tiers	85,3	2 050,0	0,5	.	.	.	26,1	.	.	27,0	.	.	2 188,9	8 304,9	8 365,3
Total	855,5	2 818,6	734,0	650,4	689,3	600,3	867,5	862,4	796,5	4 540,1	481,5	.	13 896,1	17 992,7	18 785,0

Tourteaux de lin

Campagne 2014/15

exportations : Tourteaux de graines de lin (volume : en tonnes)

Sources : Douanes françaises

	juillet	août	septembre	octobre	novembre	decembre	janvier	février	mars	avril	mai	juin	Cumul mois campagne N	Cumul mois campagne N-1	Total campagne N-1
PAYS-BAS	1,8												1,8		
ESPAGNE			2,3		1,8								4,1	36,5	36,5
BELGIQUE			0,2	0,2		0,1	0,1		57,0	28,0	0,1		85,7	29,5	29,7
ESTONIE														7,2	7,2
UE à 28	1,8		2,5	0,2	1,8	0,1	0,1		57,0	28,0	0,1		91,6	73,2	73,4
SUISSE														24,9	24,9
Pays tiers														24,9	24,9
Total	1,8		2,5	0,2	1,8	0,1	0,1		57,0	28,0	0,1		91,6	98,1	98,3

Campagne 2014/15

importations : Tourteaux de graines de lin (volume : en tonnes)

Sources : Douanes françaises

	juillet	août	septembre	octobre	novembre	decembre	janvier	février	mars	avril	mai	juin	Cumul mois campagne N	Cumul mois campagne N-1	Total campagne N-1
PAYS-BAS								74,5		29,7			104,2	109,8	109,8
ALLEMAGNE	0,3									14,4	29,3		44,0	43,5	70,2
ITALIE														6,2	6,2
ESPAGNE	0,6	1,2		1,1			0,7				1,4		5,0	54,9	55,5
BELGIQUE	7 069,2	6 241,5	6 531,9	6 710,6	6 886,4	6 820,4	7 483,5	6 720,5	7 165,4	6 020,8	5 609,9		73 260,1	77 511,4	83 617,2
AUTRICHE				2,4				2,5					4,9	2,4	2,4
UE à 28	7 070,1	6 242,7	6 531,9	6 714,1	6 886,4	6 820,4	7 484,2	6 797,5	7 165,4	6 064,9	5 640,6		73 418,2	77 728,2	83 861,3
UKRAINE	0,7	0,2	0,5	0,6	0,7	0,5							3,2	2,9	3,4
KAZAKHSTAN														1,0	1,0
CANADA	77,6	53,0	29,7	103,4	76,3	53,8	53,2	79,7	27,4	51,7			605,8	164,8	164,8
VENEZUELA														57,1	57,1
BRESIL					55,9	25,9							81,8		
ARGENTINE														27,8	27,8
INDE	28,8	30,1	25,9			55,7	27,1		30,1				197,7	226,4	253,8
Pays tiers	107,1	83,3	56,1	104,0	132,9	135,9	80,3	79,7	57,5	51,7			888,5	480,0	507,9
Total	7 177,2	6 326,0	6 588,0	6 818,1	7 019,3	6 956,3	7 564,5	6 877,2	7 222,9	6 116,6	5 640,6		74 306,7	78 208,2	84 369,2

Tourteaux de palmiste

Campagne 2014/15

exportations : Tourteaux de palmiste (volume : en tonnes)

Sources : Douanes françaises

	juillet	août	septembre	octobre	novembre	decembre	janvier	février	mars	avril	mai	juin	Cumul mois campagne N	Cumul mois campagne N-1	Total campagne N-1
ALLEMAGNE										0,7			0,7		
IRLANDE			0,1										0,1		
UE à 28			0,1							0,7			0,8		
SUISSE						0,0							0,0		
CHINE							6,4						6,4	0,0	0,0
Pays tiers						0,0	6,4						6,4	0,0	0,0
Total			0,1			0,0	6,4			0,7			7,2	0,0	0,0

Campagne 2014/15

importations : Tourteaux de palmiste (volume : en tonnes)

Sources : Douanes françaises

	juillet	août	septembre	octobre	novembre	decembre	janvier	février	mars	avril	mai	juin	Cumul mois campagne N	Cumul mois campagne N-1	Total campagne N-1
PAYS-BAS	150,4	56,9	118,6	63,7	126,0	169,6	247,3	180,8	209,6	152,1	297,4		1 772,4	4 501,2	4 747,0
ALLEMAGNE														0,9	0,9
ROYAUME-UNI					60,7				152,5					213,2	
ESPAGNE	395,3	304,9	232,0	179,8	128,2	179,2	251,6	179,2	365,8	288,8	288,1		2 792,9	4 913,1	5 172,0
BELGIQUE	539,6	434,4	91,3	182,2	157,0	330,4	323,9	1 700,3	695,3	668,6	363,9		5 486,9	5 090,3	5 914,6
LUXEMBOURG						2,5	5,0						7,5	528,3	528,3
UE à 28	1 085,3	796,2	441,9	425,7	471,9	681,7	827,8	2 060,3	1 423,2	1 109,5	949,4		10 272,9	15 033,8	16 362,8
MAROC		1,0											1,0		
MALI				29,5									29,5	158,1	158,1
ÉTATS-UNIS D'AMÉRIQUE								0,5					0,5	0,1	0,1
ARGENTINE														147,2	147,2
INDONÉSIE	5 000,0	4 000,0	8 111,6	2 177,4	98,6	250,6	386,8	405,8	643,5	5 917,5	4 117,6		31 109,4	15 954,4	15 954,4
MALAYSIA	117,5	172,7	48,0	28,9	44,9	269,4	266,6	92,3	10 284,7	59,1			11 384,1	6 983,3	7 165,5
Pays tiers	5 117,5	4 173,7	8 159,6	2 235,8	143,5	520,0	653,4	498,6	10 928,2	5 976,6	4 117,6		42 524,5	23 243,1	23 425,3
Total	6 202,8	4 969,9	8 601,5	2 661,5	615,4	1 201,7	1 481,2	2 558,9	12 351,4	7 086,1	5 067,0		52 797,4	38 276,9	39 788,1

Huile brute de colza

Campagne 2014/15

exportations : Huile brute de colza (volume : en tonnes)

Sources : Douanes françaises

	juillet	août	septembre	octobre	novembre	decembre	janvier	février	mars	avril	mai	juin	Cumul mois campagne N	Cumul mois campagne N-1	Total campagne N-1
PAYS-BAS	649,9	48,7	19,1	17 490,9	101,1	2 021,1	0,6	2 530,2	23,0	1 027,7	174,9		24 087,2	35 678,8	37 182,0
ALLEMAGNE	1 434,8	449,4	24,7	1 040,5	580,9	1 118,6	3 475,8	483,0	1 035,3	1 526,3	996,3		12 165,6	19 210,1	21 778,9
ITALIE	212,0	934,1	1 304,6	1 468,2	4 055,2	943,5	1 041,5	5 976,2	1 195,6	767,0	758,0		18 655,9	44 090,8	44 846,7
ROYAUME-UNI	501,5	0,0	0,7	0,1	0,1	1 000,2	0,5	0,3	0,0	0,5	0,0		1 503,9	7 051,5	8 551,5
IRLANDE										25,8			25,8		
DANEMARK	0,2		0,5	0,4			0,3		0,2	20,4	0,1		22,1	2,1	2,3
GRÈCE			0,0				20,3		5,0	0,0	13,4		38,7	41,7	41,7
PORTUGAL	0,9	0,1		0,5					0,0	0,0	0,0		1,5	0,3	0,4
ESPAGNE	401,3	1 179,9	1 058,8	934,1	933,9	974,5	474,8	1 427,2	1 238,8	499,9	1 298,0		10 421,2	13 387,8	14 894,1
BELGIQUE	1,3	0,9	0,7	3 692,4	8 210,3	5 927,1	21,0	3 003,1	3 023,3	3 041,8	3,7		26 925,6	13 975,0	13 995,3
LUXEMBOURG	0,0	0,0	0,1	0,0	0,1		0,0	0,0	0,1	0,1	0,1		0,5	0,5	0,6
SUÈDE								0,2		0,0	0,1		0,3	0,5	0,6
FINLANDE														0,0	0,0
AUTRICHE			0,1					0,1		0,1			0,3	0,3	0,4
ESTONIE	0,1												0,1	0,0	0,0
LITUANIE	0,0									0,0			0,0	0,0	0,0
POLOGNE	0,3		0,5	0,6		0,8	1,4	0,4	1,2	2,1	1,2		8,5	2,5	3,0
RÉPUBLIQUE TCHÈQUE									0,6				0,6		
HONGRIE	1,0	0,4					0,0				0,0		1,4	0,0	0,0
BULGARIE									77,4	330,7	24,3		432,4		
SLOVÉNIE	0,0			0,0	0,0	0,0		0,0					0,0	0,0	0,0
UE à 28	3 203,3	2 613,5	2 409,8	24 627,7	13 881,6	11 985,8	5 036,2	13 420,7	6 600,5	7 242,4	3 270,1		94 291,6	133 441,9	141 297,5
NORVÈGE													8 000,2		8 000,2
SUISSE					0,0								0,0	1,0	1,0
TURQUIE										0,1			0,1	10,0	10,0
UKRAINE													14,5	14,5	14,5
MOLDOVA										0,2			0,2	0,4	0,4
RUSSIE						0,8					0,5		1,3	0,3	0,3
MAROC									6 000,0	3,8			6 003,8	9,1	9,1
ALGÉRIE													3,8	3,8	3,8
TUNISIE										3 000,0			3 000,0		
MADAGASCAR									0,6				0,6		
AFRIQUE DU SUD		9,0	9,0	9,0		9,0	9,0	9,0	9,0	9,0	9,0		81,0	54,0	54,0
VENEZUELA													0,2	0,2	0,2
QATAR			1,9									1,9	3,8	4,7	4,7
CHINE						1,0							1,0		
CORÉE DU SUD												228,9	228,9	61,8	61,8
JAPON														0,0	0,0
TAÏWAN		0,0											0,0		
Pays tiers		9,0	10,9	9,0	0,0	10,8	9,0	9,0	6 009,6	3 013,1	240,3		9 320,7	8 160,0	8 160,0
Total	3 203,3	2 622,5	2 420,7	24 636,7	13 881,6	11 996,6	5 045,2	13 429,7	12 610,1	10 255,5	3 510,4		103 612,3	141 601,9	149 457,5

Huile brute de colza

Campagne 2014/15

importations : Huile brute de colza (volume : en tonnes)

Sources : Douanes françaises

	juillet	août	septembre	octobre	novembre	decembre	janvier	février	mars	avril	mai	juin	Cumul mois campagne N	Cumul mois campagne N-1	Total campagne N-1
PAYS-BAS	31,0	1,8	47,7	3 150,4	92,0	20,1	25,1	1 000,0	20,0	3 020,2	2 000,0		9 408,3	60 216,1	60 216,1
ALLEMAGNE	418,1	205,2	134,0	229,4	160,1	206,1	222,6	161,5	210,1	81,2	172,2		2 200,5	6 694,4	6 956,4
ITALIE		14,6	3,5	4,5	71,2	9,2	55,6	105,4	102,1	26,4			392,5	67,8	74,9
ROYAUME-UNI	0,9		8,4	45,1	22,2	44,4		7,4	88,8	44,3	4,6		266,1	211,5	211,5
IRLANDE		0,9		0,9									1,8		
DANEMARK						4,5	4,7				4,3		13,5	121,6	121,6
ESPAGNE		1,7					0,5	51,7	24,9		52,2		131,0	5,8	5,8
BELGIQUE	325,9	331,1	296,0	277,7	160,0	262,2	186,1	134,9	201,0	248,4	288,7		2 712,0	2 612,6	3 044,0
SUÈDE														2,1	2,8
FINLANDE											9,0		9,0		
AUTRICHE		0,3		0,0	0,1				0,1		0,1		0,6	0,7	0,7
ROUMANIE										3,6			3,6	2,7	2,7
UE à 28	775,9	555,6	489,6	3 708,0	505,6	546,5	494,6	1 460,9	647,0	3 424,1	2 531,1		15 138,9	69 935,3	70 636,5
UKRAINE														5 095,8	5 095,8
RUSSIE														16 166,2	16 166,2
ÉTATS-UNIS D'AMÉRIQUE			0,2						0,0				0,2	0,4	0,4
CANADA									0,0				0,0		
ISRAËL														0,2	0,2
ÉMIRATS ARABES UNIS						0,1								0,1	
INDE				0,2		0,4					0,1			0,7	
Pays tiers			0,2	0,2		0,5			0,0		0,1		1,0	21 262,6	21 262,6
Total	775,9	555,6	489,8	3 708,2	505,6	547,0	494,6	1 460,9	647,0	3 424,1	2 531,2		15 139,9	91 197,9	91 899,1

Huile raffinée de colza

Campagne 2014/15

exportations : Huile raffinée de colza (volume : en tonnes)

Sources : Douanes françaises

	juillet	août	septembre	octobre	novembre	decembre	janvier	février	mars	avril	mai	juin	Cumul mois campagne N	Cumul mois campagne N-1	Total campagne N-1
PAYS-BAS	4 439,9	8 004,4	1,4	2,3	3 163,6	2,0	1,8	19,3	3,2	21,5	20,9		15 680,3	3 075,2	3 076,5
ALLEMAGNE	197,1	144,7	303,3	261,3	123,5	221,3	211,6	321,0	261,2	174,2	70,8		2 290,0	3 555,2	3 903,4
ITALIE	450,9	350,7	397,4	4 535,1	388,7	3 230,6	6 358,7	365,8	236,3	306,3	250,3		16 870,8	1 703,3	1 979,2
ROYAUME-UNI	1 847,3	3 822,2	5 294,2	4 985,2	4 271,9	2 693,1	1 290,5	1 144,5	185,6	4 326,4	217,7		30 078,6	43 134,3	45 716,4
IRLANDE	54,0	73,5	38,2	76,0	85,1	61,1	49,9	66,5	70,5	83,7	35,9		694,4	620,9	670,3
DANEMARK	807,9	400,3	744,4	514,0	304,7	553,4	636,1	438,6	645,3	642,7	431,8		6 119,2	6 712,2	7 223,4
GRÈCE		1,5			1,7		2,3		0,8	3,2	12,2		21,7	7,9	8,7
PORTUGAL	3,3	48,2	75,7	3 024,7	3 007,0	3 003,3	6 559,1	3 014,9	50,2	0,1	49,6		18 836,1	29 882,0	29 933,0
ESPAGNE	124,4	175,7	236,1	319,0	180,9	199,3	333,8	284,8	363,7	526,1	405,4		3 149,2	9 952,1	10 052,5
BELGIQUE	163,2	181,9	206,9	333,5	161,8	113,8	179,6	95,9	175,3	164,6	164,3		1 940,8	7 131,7	7 311,8
LUXEMBOURG	0,7	0,7	1,0	1,0	0,8	0,7	0,8	0,7	0,9	0,7	0,8		8,8	8,5	9,5
SUÈDE	0,8	1,8	0,5				0,1	0,2			3,8		7,2	0,0	0,0
FINLANDE				0,2						0,2			0,4	0,3	0,5
AUTRICHE															0,0
MALTE	23,4	14,5	14,2	51,1	17,9			17,0	19,1	21,0	71,3		249,5	203,7	212,8
LITUANIE			0,1						0,1				0,2	2,0	2,0
POLOGNE	0,4	0,2	0,6	1,3	0,3		0,4		0,4	0,2	0,1		3,9	10,0	10,4
RÉPUBLIQUE TCHÈQUE	0,5	0,8	0,8				0,5	0,8	0,2	1,1			4,7	5,4	5,6
SLOVAQUIE	1,1		0,2	0,2	0,2								1,7	1,2	1,2
HONGRIE	0,1		0,1										0,2	14,2	14,2
ROUMANIE	0,3	0,9	1,4	1,5	0,3	0,1	3,9	0,5	1,3	0,8	24,6		35,6	17,3	17,8
BULGARIE											102,9		102,9	0,0	0,0
SLOVÉNIE	0,2	0,4	0,3	0,2	0,2	1,1	0,1	0,5	0,1	0,4	0,1		3,6	4,0	5,3
CROATIE	6,4		6,4				7,2						20,0	4,8	4,8
CHYPRE	1,2		23,6	55,5	17,5		25,9		40,9	22,3	17,7		204,6	316,2	335,1
UE à 28	8 123,1	13 222,4	7 340,3	14 168,6	11 726,1	10 079,8	15 662,3	5 771,0	2 055,1	6 299,3	1 876,4		96 324,4	106 362,4	110 494,4
ISLANDE	14,0	17,8	14,0	57,9	19,3	14,5		67,7	8,6	42,9	19,3		276,0	240,2	279,7
NORVÈGE	245,4	148,7	134,3	174,3	134,3	163,8	193,4	133,8	149,0	155,7	133,6		1 786,3	2 049,7	2 184,0
SUISSE	21,1	25,8	40,6	5,5	25,9	15,6	16,0	4,6	15,1	20,3	15,1		205,6	161,7	174,3
ANDORRE														25,0	25,0
TURQUIE				20,0					1,8				21,8		
RUSSIE	4,8		0,7	0,0									5,7	1,1	2,1
SERBIE											0,1		0,1		
ANCIENNE RÉPUBLIQUE YOUGOSLAVE DE MACÉDO				1,4		0,8				0,7			2,9	4,5	6,0
MAROC					3,5	1,0					5,5		10,0	12,9	17,4
ALGÉRIE						14,3				13,8			28,1		
TUNISIE							0,0						0,0	24,1	24,1
SOUDAN											23,4		23,4		
MAURITANIE		0,4				0,0	0,0		0,1	0,1	0,1		0,7	0,5	0,5
MALI				0,1	0,0	0,2		0,2	0,1	0,1			0,7	0,9	1,0
BURKINA FASO		0,1	0,7	2,1	1,1		1,4		1,1	5,4	5,4		17,3	24,1	25,4
NIGER	0,1			0,1				0,1	2,7		0,1		3,1	3,2	4,7

Huile raffinée de colza

Campagne 2014/15

exportations : Huile raffinée de colza (volume : en tonnes)

Sources : Douanes françaises

	juillet	août	septembre	octobre	novembre	decembre	janvier	février	mars	avril	mai	juin	Cumul mois campagne N	Cumul mois campagne N-1	Total campagne N-1
TCHAD														0,2	0,2
CAP-VERT							0,4						0,4		
SÉNÉGAL	0,2				0,3	0,0					0,0		0,5	0,6	0,6
GUINÉE			0,0			0,0		0,1					0,1		0,0
CÔTE D'IVOIRE	5,0											3,7		36,8	36,8
GHANA	0,2			0,1	0,3								0,6	0,9	1,2
TOGO	0,1			0,5				0,4					1,0	103,4	104,1
BÉNIN												0,3	0,3	250,6	250,6
CAMEROUN			1,5	0,0	1,6		1,0	0,9		1,8			6,8	33,8	33,9
GUINÉE ÉQUATORIALE														0,3	0,3
GABON	1,1	1,2	1,5	1,5	2,3	0,8	1,1	0,6	3,1	1,2	1,5		15,9	61,7	61,7
RÉPUBLIQUE DU CONGO	0,2		0,1	0,0		0,3		0,1	0,2				0,9	22,7	23,0
RÉPUBLIQUE DÉMOCRATIQUE DU CONGO				0,4						0,4			0,8	2,0	2,0
DJIBOUTI	0,2			0,1	0,1	0,2	0,1		0,1	0,3	0,0		1,1	0,6	0,6
SEYCHELLES ET DÉPENDANCES							0,2		0,1	0,4	0,2		0,9	0,2	0,2
MADAGASCAR							0,3						0,3	5,8	5,8
MAURICE	2,7	3,2	0,9	3,9	0,6	3,5	3,1	0,1	3,4	3,6	1,1		26,3	19,8	22,1
COMORES			0,1					0,1					0,2	0,0	0,0
MAYOTTE													0,2	0,2	0,2
ÉTATS-UNIS D'AMÉRIQUE	148,3	174,0	149,0	85,5	85,4	63,9	42,0	134,6	106,4	63,2	21,4		1 073,7	1 185,8	1 356,9
CANADA															0,2
SAINT-PIERRE ET MIQUELON														0,1	0,1
MEXIQUE			0,2	0,7	0,5				0,5				2,1	2,5	2,5
CUBA													1,5	0,0	1,5
HAÏTI											0,0		0,0	0,0	0,0
RÉPUBLIQUE DOMINICAINE						0,0				0,0			0,0	0,4	0,5
BRÉSIL													0,2		
LIBAN	26,5	0,1	152,0	90,9	0,1	0,1	125,0	94,5	15,0	71,2	32,4		607,8	703,5	814,4
ISRAËL	109,2	109,3							0,0				218,5	896,5	1 005,7
JORDANIE									6,6				6,6		
ARABIE SAOUDITE				13,2	59,0	41,7		12,1		13,2			139,2	81,6	104,8
KOWEÏT	4,0		4,4	6,1	17,7					15,4	19,2		66,8	43,5	43,5
BAHREÏN	16,2	13,1	12,8		9,5		11,7	22,3	1,5	24,0			111,1	94,0	108,9
QATAR		0,1					11,8			6,6			18,5	0,3	0,3
ÉMIRATS ARABES UNIS	54,9	108,9	51,9	51,1	91,7	105,9	52,7	32,9	59,6	54,5	86,1		750,2	739,1	799,7
INDE														40,0	40,0
VIËT-NAM			0,7			0,3				0,7			1,7	3,5	3,5
INDONÉSIE														125,1	125,1
SINGAPOUR							211,8			214,0			425,8	1 828,4	1 828,4
CHINE											0,0		0,0		
CORÉE DU SUD				104,7	1,4				5,6		1,4		113,1	60,3	63,5
JAPON														491,2	491,2
TAÏWAN			0,2		0,6	1,2							2,0	2,6	2,6
HONG-KONG											0,1		0,1	210,5	210,5
Pays tiers	654,2	602,7	565,6	620,1	455,4	428,1	672,1	505,0	380,6	709,9	370,2		5 963,9	9 597,9	10 291,3
Total	8 777,3	13 825,1	7 905,9	14 788,7	12 181,5	10 507,9	16 334,4	6 276,0	2 435,7	7 009,2	2 246,6		102 288,3	115 960,3	120 785,7

Huile raffinée de colza

Campagne 2014/15

importations : Huile raffinée de colza (volume : en tonnes)

Sources : Douanes françaises

	juillet	août	septembre	octobre	novembre	decembre	janvier	février	mars	avril	mai	juin	Cumul mois campagne N	Cumul mois campagne N-1	Total campagne N-1
PAYS-BAS	3 543,5	1 362,4	1 467,8	1 560,8	1 636,0	1 469,9	844,2	1 871,7	441,0	586,7	1 424,9		16 208,9	64 424,8	67 195,0
ALLEMAGNE	4 881,1	3 543,9	4 012,5	3 588,9	3 667,9	2 821,2	2 285,6	2 882,3	2 651,2	3 542,9	2 530,0		36 407,5	53 260,1	58 190,1
ITALIE	57,4	14,1	69,0	13,8	34,9	44,7	45,2	35,5	41,2	33,9	47,7		437,4	497,9	552,9
ROYAUME-UNI	2,2		3,9	1,9	3,1	4,5	2,1	4,1	2,9	3,9	2,9		31,5	7 877,6	7 880,3
DANEMARK		0,8											0,8	4,1	4,1
ESPAGNE	67,1	60,1	104,9	33,1	30,6	9,0	37,8	5,1	7,0	8,2	55,4		418,3	482,6	560,7
BELGIQUE	3 398,5	2 595,1	2 719,0	3 619,5	2 805,8	3 427,8	3 495,5	3 156,7	5 214,8	5 106,1	3 842,9		39 381,7	35 113,1	38 286,7
SUÈDE	20,9	10,2	20,8	30,6	22,7	0,0	21,3	29,5	41,7	26,4	5,4		229,5	255,7	282,8
FINLANDE						0,1							0,1		
SLOVAQUIE							24,3						24,3		
ROUMANIE	23,0		23,1	23,2						25,3			94,6	126,3	126,3
UE à 28	11 993,7	7 586,6	8 421,0	8 871,8	8 201,0	7 777,2	6 756,0	7 984,9	8 399,8	9 333,4	7 909,2		93 234,6	162 042,2	173 078,9
SUISSE	0,3	0,0	0,1	0,1	0,0	0,1	0,2	0,2	2,9	0,1	0,0		4,0	78,8	78,8
KAZAKHSTAN														26,4	26,4
MAROC			0,1										0,1		
BURKINA FASO									0,9				0,9		
MAURICE														0,0	0,0
ÉTATS-UNIS D'AMÉRIQUE	14,1		0,7				7,7	6,7	5,2	6,4	15,9		56,7	0,3	0,3
CANADA														0,0	0,0
PANAMA					0,0								0,0		
RÉPUBLIQUE DOMINICAINE														25,4	25,4
BRÉSIL							1,0						1,0		
ÉMIRATS ARABES UNIS									0,1				0,1	0,5	0,5
PAKISTAN					0,6								0,6	0,9	0,9
INDE														0,9	2,3
JAPON							0,1		0,0				0,1	0,0	0,0
TAÏWAN						0,1				0,1	0,1		0,3	0,3	0,3
AUSTRALIE														0,1	0,1
Pays tiers	14,4	0,0	0,9	0,1	0,6	0,2	9,0	6,9	9,1	6,6	16,0		63,8	133,6	135,0
Total	12 008,1	7 586,6	8 421,9	8 871,9	8 201,6	7 777,4	6 765,0	7 991,8	8 408,9	9 340,0	7 925,2		93 298,4	162 175,8	173 213,9

Huile brute de tournesol

Campagne 2014/15

exportations : Huile brute de tournesol (volume : en tonnes)

Sources : Douanes françaises

	juillet	août	septembre	octobre	novembre	decembre	janvier	février	mars	avril	mai	juin	Cumul mois campagne N	Cumul mois campagne N-1	Total campagne N-1
PAYS-BAS	10 604,9	949,5	1 117,9	1 930,2	4 161,3	3 438,7	4 187,2	759,8	806,9	1 044,5	735,3		29 736,2	24 852,9	28 819,6
ALLEMAGNE	376,5	400,6	435,0	1 547,6	413,4	1 115,1	1 296,1	1 307,9	1 334,3	500,1	605,3		9 331,9	7 115,4	7 513,4
ITALIE				0,0		0,9	0,3				0,0		1,2	2 104,6	2 386,9
ROYAUME-UNI	4 455,3	1 508,1	3 001,6	9 490,5	2 949,4	5 329,7	2 000,0	5 222,0	4 052,2	7 386,3	5 745,3		51 140,4	53 518,5	59 727,0
IRLANDE			0,0	0,1		0,0		0,1	0,0	0,1	0,0		0,3		
DANEMARK	0,0		0,2				0,2			0,0			0,4	3,9	4,1
PORTUGAL	0,0								0,1				0,1	2,0	2,2
ESPAGNE	6 615,2	2 347,5	5 396,1	5 145,3	1 473,9	825,6	3 626,0	2 547,5	5 864,2	7 060,1	4 235,7		45 137,1	35 769,5	40 447,5
BELGIQUE	38,9	14,9	16,2	3 722,9	3 015,9	3 716,4	6 954,1	2,4	6 006,7	3 252,8	2,9		26 744,1	36 783,3	40 519,4
LUXEMBOURG	2,8	2,2	1,7	3,7	1,4	1,9	5,7	1,7	6,9	19,9	8,2		56,1	25,6	26,6
SUÈDE			1 514,1	1 200,0	1 250,5	0,0	96,5	1 363,1	0,0	0,1			5 424,3	6 048,0	6 048,0
FINLANDE			0,1	0,0	0,0		0,1	0,0					0,2	0,3	0,3
AUTRICHE	0,3	0,1	0,1				0,2	0,2		0,1			1,0	1,0	1,0
MALTE	37,5				23,7								61,2	17,4	17,4
ESTONIE														1,8	1,8
LETTONIE				0,0									0,0	0,0	0,0
LITUANIE	0,1				0,1					0,1			0,3	0,2	0,2
POLOGNE	0,4	0,4	0,9	0,5	1,1	3,2	2,1	1,1	3,7	1,3	1,4		16,1	12,8	15,0
RÉPUBLIQUE TCHÈQUE			2,3			2,2			2,4				6,9	0,6	0,6
SLOVAQUIE														3,7	3,7
HONGRIE			1,3										1,3	0,1	1,1
ROUMANIE			0,3		0,2	0,1		0,2	0,2				1,0		0,5
SLOVÉNIE	0,1					0,1		0,0		0,1			0,3	0,2	0,2
CROATIE														0,6	0,6
CHYPRE	36,1						18,1						54,2	34,9	51,5
UE à 28	22 168,1	5 223,3	11 487,8	23 040,8	13 290,9	14 433,9	18 186,6	11 206,0	18 077,6	19 265,5	11 334,1		167 714,6	166 297,3	185 588,6
SUISSE	1,3		0,0			0,5			0,3	26,7			28,8	1,7	1,7
TURQUIE						0,0							0,0		
RUSSIE			0,8										0,8		
GÉORGIE														1,3	1,3
MAROC						0,0				5 981,2			5 981,2		
TUNISIE						0,0							0,0		
MAURITANIE														0,4	2,4
SÉNÉGAL														16,2	16,2
CÔTE D'IVOIRE				3,0									3,0		
TOGO														16,3	0,8
BÉNIN		16,2								16,3			16,3	0,8	0,8
CAMEROUN						0,9							0,9		
RÉPUBLIQUE CENTRAFRICAINE															0,3
GABON										16,4			16,4		
RÉPUBLIQUE DU CONGO														4,9	4,9
MADAGASCAR														2,5	2,5
COMORES			0,4						0,8				1,2		
ÉTATS-UNIS D'AMÉRIQUE	1,6	8,1	2,5		0,0	19,5	1,8	2,4	3,2		1,4		40,5	0,0	9,9
CANADA	0,1						0,0						0,1	0,5	0,5
MEXIQUE													0,6		0,6
BRÉSIL												0,2	0,2		
ISRAËL														0,2	0,2
ÉMIRATS ARABES UNIS										0,2			0,2		
INDONÉSIE														0,0	0,0
MALAYSIA	2,7			9,2					3,8				15,7	14,2	14,2
SINGAPOUR							190,4	220,6					411,0	637,8	637,8
PHILIPPINES												0,1	0,1		
CHINE							487,7						487,7	3,3	3,3
CORÉE DU SUD	1,4			33,5									34,9	40,2	40,2
JAPON							0,3						0,3	97,2	97,2
TAÏWAN														9,7	9,7
HONG-KONG				0,4					3,2				3,6		
Pays tiers	7,1	24,3	3,7	46,1	0,9	20,0	680,2	255,7	11,3	6 008,1	1,7		7 059,1	831,5	843,7
Total	22 175,2	5 247,6	11 491,5	23 086,9	13 291,8	14 453,9	18 866,8	11 461,7	18 088,9	25 273,6	11 335,8		174 773,7	167 128,8	186 432,3

Huile brute de tournesol

Campagne 2014/15

importations : Huile brute de tournesol (volume : en tonnes)

Sources : Douanes françaises

	juillet	août	septembre	octobre	novembre	decembre	janvier	février	mars	avril	mai	juin	Cumul mois campagne N	Cumul mois campagne N-1	Total campagne N-1
PAYS-BAS	305,7	346,7	69,1	85,3	114,6	109,0	46,6	86,8	85,3	4,9	27,1		1 281,1	2 489,6	2 561,9
ALLEMAGNE	31,3	8,3	21,0	27,3	4,9	22,7	5,4	22,6	4,2	34,5	9,7		191,9	406,6	451,9
ITALIE	325,1	30,7	633,4	3 798,1	698,4	1 508,5	1 401,7	798,3	89,3	11,5	1 009,7		10 304,7	13 329,1	13 388,2
ROYAUME-UNI	1,0			0,4		0,0	0,6		0,6				2,6	52,7	52,7
PORTUGAL	0,2	6,0	8,5	2,9	8,1	1,0	5,1		12,5	0,6	2,6		47,5	65,6	81,3
ESPAGNE	102,7	32,8	30,5	91,4	106,3	27,3	382,8	138,0	24,5	84,8	97,7		1 118,8	3 720,9	4 749,2
BELGIQUE	333,6	218,0	184,2	340,1	99,3	134,7	94,7	82,7	224,3	304,4	86,7		2 102,7	4 450,7	4 824,4
SUÈDE														0,9	0,9
AUTRICHE														13,5	13,5
POLOGNE									0,0				0,0	1,2	1,2
SLOVAQUIE						25,4	25,7		48,8				99,9		
HONGRIE								466,8	859,9	55,3	435,3		1 817,3		
ROUMANIE	659,6	0,0	350,9	346,0	605,0	129,7					144,5		2 235,7	1 363,4	1 363,4
BULGARIE		22,5						234,6	196,1	277,5	348,0		1 078,7	43,8	66,2
UE à 28	1 759,2	665,0	1 297,6	4 691,5	1 636,6	1 958,3	1 962,6	1 829,8	1 545,5	773,5	2 161,3		20 280,9	25 938,0	27 554,8
SUISSE	0,0												0,0		
TURQUIE		0,9								2,3	1,3		4,5	0,2	0,2
UKRAINE	25 440,1	691,5	20 709,3		345,7	16 230,5							63 417,1	12 801,1	12 801,1
RUSSIE														9 550,3	9 550,3
TUNISIE								0,0					0,0		
TANZANIE	0,0												0,0		
ÉTATS-UNIS D'AMÉRIQUE	0,0	0,6	0,5				0,0		0,2				1,3		
RÉPUBLIQUE DOMINICAINE														28,3	28,3
ARGENTINE	2 000,0									5 061,5	2 140,0		9 201,5	9 569,7	15 050,2
ÉMIRATS ARABES UNIS	0,0	0,0		1,0	0,5		0,8		0,0	0,4	3,4		6,1	0,5	0,6
THAÏLANDE				0,3									0,3		
Pays tiers	27 440,1	693,0	20 709,8	1,3	346,2	16 230,5	0,8	0,0	0,2	5 064,2	2 144,7		72 630,8	31 950,1	37 430,7
Total	29 199,3	1 358,0	22 007,4	4 692,8	1 982,8	18 188,8	1 963,4	1 829,8	1 545,7	5 837,7	4 306,0		92 911,7	57 888,1	64 985,5

Huile raffinée de tournesol

Campagne 2014/15

exportations : Huile raffinée de tournesol (volume : en tonnes)

Sources : Douanes françaises

	juillet	août	septembre	octobre	novembre	decembre	janvier	février	mars	avril	mai	juin	Cumul mois campagne N	Cumul mois campagne N-1	Total campagne N-1
PAYS-BAS	2 705,4	2 336,5	2 533,3	3 028,3	2 165,1	2 111,2	1 643,6	1 716,9	1 748,9	1 720,0	1 906,6		23 615,8	20 306,7	22 732,5
ALLEMAGNE	710,5	517,6	720,3	812,7	796,1	486,8	600,1	481,2	1 076,9	902,4	739,4		7 844,0	12 071,8	12 951,5
ITALIE	1 579,0	1 480,9	1 467,8	2 809,1	645,6	972,2	233,4	1 388,2	1 093,9	3 143,7	1 089,3		15 903,1	12 661,0	14 016,8
ROYAUME-UNI	2 794,6	2 047,0	2 567,2	4 967,8	4 302,4	3 102,5	1 802,8	5 065,6	3 913,7	1 762,6	2 805,5		35 131,7	41 942,9	42 595,6
IRLANDE	65,3	91,5	91,0	44,2	128,2	99,3	89,3	68,4	127,6	145,1	58,2		1 008,1	1 081,4	1 154,2
DANEMARK	492,5	301,4	355,4	349,6	220,4	287,2	111,1	254,5	164,3	170,2	101,5		2 808,1	4 373,5	4 677,4
GRÈCE	4,0		2,5	1,8	1,8	0,5	3,0	23,9	9,0	0,7	4,7		51,9	16,7	17,8
PORTUGAL	1,4	0,3	0,0	1,2	247,6	0,1	0,1	0,1	0,4	0,1	0,0		251,3	11,9	13,4
ESPAGNE	767,7	869,4	874,0	450,6	637,3	632,8	589,3	626,2	932,0	775,4	711,7		7 866,4	4 032,4	4 554,8
BELGIQUE	5 729,9	4 455,8	4 731,1	3 450,8	3 057,7	2 725,6	2 048,2	2 591,0	2 724,6	3 255,5	2 888,6		37 658,8	51 663,8	56 523,8
LUXEMBOURG	12,4	6,4	13,8	15,8	8,9	7,5	13,5	11,0	13,6	14,4	13,6		130,9	83,5	93,1
SUÈDE	51,3		0,1	0,2		0,5	1,0	0,5		0,1	0,9		54,6	517,3	569,3
FINLANDE		19,9	0,3	21,2	21,3	0,2	21,4	1,4	19,9	1,0	26,5		133,1	46,6	67,8
AUTRICHE	200,4	324,3	546,4	223,7	125,0	100,6	175,2	175,4	225,6	200,3	200,3		2 497,2	1 553,4	1 829,2
MALTE	7,5	11,7	59,1	57,7	21,4				21,0	20,3	28,8		227,5	230,3	258,1
ESTONIE			10,4										10,4	17,9	17,9
LETONIE		0,6		0,4	0,1	1,0	0,2	0,5			0,7		3,5	1,0	2,3
LITUANIE	0,3	0,1	1,2	0,3	0,3		0,1		0,5	0,8	0,4		4,0	2,3	2,3
POLOGNE	2,3	1,8	4,7	6,5	2,5	3,7	1,6	25,5	52,2	29,2	25,1		155,1	21,0	23,5
RÉPUBLIQUE TCHÈQUE	0,6		0,9	0,9		0,3	0,4	1,2		0,2			4,5	4,9	4,9
SLOVAQUIE	0,2	0,2					0,1		0,0	0,6			1,1	0,9	1,2
HONGRIE	25,5	73,9	73,3	322,6	174,3	0,1	52,0	53,9	54,0	0,1	0,1		829,8	0,9	0,9
ROUMANIE	1,3		1,6				25,6		25,4	0,7			54,6	36,8	37,6
BULGARIE					0,1								0,1		
SLOVÉNIE	3,4	0,9	1,9	1,1	1,9	1,5	1,2	1,2	1,0	1,5	0,2		15,8	22,8	24,2
CHYPRE	79,2	44,9	99,7	58,4	74,8		15,0		53,5	55,8	44,9		526,2	641,9	701,5
UE à 28	15 234,7	12 585,1	14 156,0	16 624,9	12 632,8	10 533,6	7 428,2	12 486,6	12 258,0	12 200,7	10 647,0		136 787,6	151 343,6	162 871,6
ISLANDE	8,7	5,4	7,8	9,0	3,9	8,1		0,1	13,8	3,2	4,0		64,0	52,3	56,2
NORVÈGE	85,9	66,1	65,8	66,6	44,2	88,3	44,7	88,4	66,6	66,6	44,2		727,4	780,7	802,7
SUISSE	249,4	126,1	125,1	128,9	73,9	50,4	73,7	24,5	76,3	149,2	125,9		1 203,4	1 379,4	1 607,4
ANDORRE									0,0				0,0		
SAINT-MARIN								5,2					5,2		
TURQUIE			0,0	0,0									0,0	0,3	0,4
RUSSIE						0,9				0,4			1,3	2,3	2,9
KAZAKHSTAN								0,0					0,0		
MAROC				0,4		6,3	3,3						10,0	5,9	5,9
ALGÉRIE					0,1								0,1	15,4	15,4
TUNISIE						0,0	1,6						9,4	6,4	6,4
ÉGYPTE				13,4	27,8	13,2		27,9	28,2		57,1		167,6	126,7	141,7
MAURITANIE		0,5		7,6	3,7		0,1	0,2	4,0	2,4	0,1		18,6	2,4	2,5
MALI			0,5	0,2	0,3	4,0	0,0	0,4	0,2	0,5			6,1	11,7	11,8
BURKINA FASO		0,1	2,8	3,4	12,0		4,5		8,8	0,1	1,6		33,3	48,0	57,8
NIGER	0,1		0,2	0,1				0,1	2,8		0,2		3,5	17,8	20,3
TCHAD	2,9		4,9			0,1	4,8				6,0		18,7	18,9	18,9
CAP-VERT							0,4						0,4		
SÉNÉGAL	3,8		4,1	5,5	2,8	0,0	9,3		8,6	0,2	1,7		36,0	29,2	29,2
GUINÉE		1,4	0,0			0,4				0,1			1,9	0,8	1,2
CÔTE D'IVOIRE	26,1	49,4	10,1	42,0		34,4	13,9	0,3	6,8	34,4	20,3		237,7	303,8	335,3
GHANA	2,6			6,7	3,8								13,1	24,5	30,6

Huile raffinée de tournesol

Campagne 2014/15

exportations : Huile raffinée de tournesol (volume : en tonnes)

Sources : Douanes françaises

	juillet	août	septembre	octobre	novembre	decembre	janvier	février	mars	avril	mai	juin	Cumul mois campagne N	Cumul mois campagne N-1	Total campagne N-1
TOGO	1,7	2,5		0,3	7,2		1,3	4,0	7,7				24,7	17,3	24,6
BÉNIN	2,3			0,0							0,2		2,5	1,9	1,9
CAMEROUN				0,0	0,8	0,4	15,6	0,7		2,3	10,3		30,1	6,6	7,0
RÉPUBLIQUE CENTRAFRICAINE				0,3									0,3		
GUINÉE ÉQUATORIALE														12,2	14,2
GABON	26,5	31,7	37,0	43,1	61,6	67,1	39,1	97,3	18,0	87,5	30,6		539,5	440,3	442,6
RÉPUBLIQUE DU CONGO	5,9		2,1	0,3	1,6	0,2	0,2	0,5	0,2	0,3			11,3	1,6	2,2
RÉPUBLIQUE DÉMOCRATIQUE DU CONGO				6,9						6,9			13,8	6,3	6,3
DJIBOUTI	13,9		0,7	0,4	16,6	1,6	0,1	0,7	0,8	31,6	0,9		67,3	33,9	34,1
SEYCHELLES ET DÉPENDANCES														0,2	0,2
MADAGASCAR						1,1	3,5		0,3				4,9	79,0	79,0
MAURICE	76,8	0,1	45,3	0,1	1,0	0,1	0,1		0,1	57,6	70,8		252,0	398,1	473,7
COMORES	0,6		13,7	13,9		1,2	1,0		0,6				31,0	30,5	30,5
MAYOTTE														96,5	96,5
AFRIQUE DU SUD														0,0	0,0
ÉTATS-UNIS D'AMÉRIQUE	129,3		58,2	2 473,8	7,9	3,5		2 039,9	63,9	69,0	2 232,7		7 078,2	550,2	687,3
CANADA	24,6				7,9				17,0	6,4			55,9	25,0	25,0
SAINT-PIERRE ET MIQUELON			0,6					0,3	1,2				2,1	5,3	9,0
MEXIQUE				0,2	0,2		0,2		0,2				0,8	3,5	3,5
HAÏTI										0,1	0,0		0,1	0,1	0,1
RÉPUBLIQUE DOMINICAINE	0,0		0,0	0,0	0,0	0,1			0,0	0,0	0,1		0,2	0,3	0,4
ANTIGUA ET BARBUDA														0,0	0,0
LES ÎLES VIERGES BRITANNIQUES														0,0	0,0
COLOMBIE															0,1
GUYANA					37,7								37,7		
BRÉSIL			1,4					0,2	0,2				1,8	3,4	3,8
ARGENTINE														0,6	0,6
LIBAN	44,4		111,7	104,3	38,3	57,9	228,7	77,2	29,6	92,5	33,5		818,1	957,3	1 027,2
SYRIE								29,9					29,9	28,9	28,9
ISRAËL	30,4	103,6	0,0					59,6	1,8	29,5	73,7		298,6	92,4	92,4
JORDANIE		44,2						13,2	1,3	14,7			73,4	73,4	26,5
ARABIE SAOUDITE		69,2	59,0	24,3	59,0	55,5	29,5	12,1	1,3	13,2			323,1	548,9	634,7
KOWEÏT	9,6		24,9	17,6	9,5				14,7	41,0	10,1		127,4	143,4	158,1
BAHREÏN	33,2	15,2	30,6		5,0		1,7	6,1	13,1	34,8			139,7	166,1	178,2
QATAR							21,8			27,4			49,2		
ÉMIRATS ARABES UNIS	57,5	63,5	20,9	45,4	58,7	53,4	20,1	24,1	57,5	56,1	39,7		496,9	486,1	541,9
YÉMEN				59,8									59,8	90,1	90,1
INDE	0,1					0,4							0,5	0,1	0,1
THAÏLANDE											6,0		6,0		
VIËT-NAM			1,5	1,5		3,7							6,7	8,2	8,9
INDONÉSIE	64,5	62,9	0,1		213,2		0,1	192,8	128,6	107,1			769,3	446,9	512,0
MALAYSIA				208,7		254,9	163,1	209,9		207,5			1 044,1	422,3	422,3
SINGAPOUR	491,3	514,6	424,1	1 007,9	682,9	936,8	1 371,9	168,3	1 111,2	14,7	427,4		7 151,1	10 422,0	10 689,2
CHINE	324,6	129,6	0,1	0,9	0,1	7,7	0,0				0,1		463,1	14,3	58,3
CORÉE DU SUD		4,5	0,5		2,6	1,7			0,7	0,9	0,0		10,9	51,1	51,1
JAPON	1,9	0,0	17,9	200,4		2,2		220,4	100,1	120,7	3,7		667,3	630,8	694,2
TAÏWAN	11,2		0,4	6,5				0,0	0,0		43,0		61,1	21,9	22,1
HONG-KONG				0,1			0,1						0,3		
AUSTRALIE										0,0			0,0		
Pays tiers	1 729,8	1 290,6	1 065,7	4 506,8	1 384,3	1 655,6	2 054,4	3 304,3	1 786,2	1 279,0	3 251,7		23 308,4	19 070,1	20 325,6
Total	16 964,5	13 875,7	15 221,7	21 131,7	14 017,1	12 189,2	9 482,6	15 790,9	14 044,2	13 479,7	13 898,7		160 096,0	170 413,7	183 197,2

Huile raffinée de tournesol

Campagne 2014/15

importations : Huile raffinée de tournesol (volume : en tonnes)

Sources : Douanes françaises

	juillet	août	septembre	octobre	novembre	decembre	janvier	février	mars	avril	mai	juin	Cumul mois campagne N	Cumul mois campagne N-1	Total campagne N-1
PAYS-BAS	692,1	169,7	346,9	643,9	344,7	313,2	357,3	766,4	651,4	721,0	261,8		5 268,4	3 885,6	4 099,2
ALLEMAGNE	613,2	564,7	308,3	168,3	342,3	295,9	486,6	417,7	790,0	464,7	658,1		5 109,8	6 737,6	6 984,5
ITALIE	42,8	26,2	38,0	58,0	245,6	19,3	67,0	36,8	51,9	47,0	76,0		708,6	381,8	403,0
ROYAUME-UNI	832,6	860,7	763,2	855,4	685,5	829,0	773,5	681,3	742,3	857,2	773,4		8 654,1	7 973,2	8 671,6
GRÈCE					1,8								1,8		
PORTUGAL	10,8	26,1		16,2	9,7	6,5	9,7	9,7	19,4				108,1	10,4	14,3
ESPAGNE	1 512,3	1 755,7	1 351,2	1 848,9	1 763,3	1 465,3	1 888,8	995,9	1 213,5	1 309,3	892,9		15 997,1	11 347,6	12 358,4
BELGIQUE	2 115,2	1 722,8	2 629,3	2 464,6	2 016,3	1 722,4	1 891,6	1 747,3	1 998,5	2 054,1	2 100,9		22 463,0	24 850,5	27 170,8
SUÈDE														5,1	5,1
AUTRICHE		9,9	92,2										102,1	24,3	30,6
POLOGNE		55,0	83,9		106,1	26,8	26,8	105,7	132,7	84,1	108,4		729,5	618,8	644,1
HONGRIE	117,9	166,5	121,9	117,9	120,7	317,1	340,2	72,9	338,6	242,2	172,1		2 128,0	1 214,4	1 386,4
ROUMANIE										0,2			0,2		
UE à 28	5 936,9	5 357,3	5 734,9	6 173,2	5 636,0	4 995,5	5 841,5	4 833,7	5 938,3	5 779,8	5 043,6		61 270,7	57 049,3	61 768,0
SUISSE				0,1	0,2	0,1	0,0	0,0	0,0				0,4	0,6	0,7
TURQUIE	2,1		2,1			22,2	2,1						28,5	33,7	35,8
ALBANIE														0,1	0,1
UKRAINE				0,0									0,0	34,8	34,8
MOLDOVA														0,6	35,4
RUSSIE			38,6			40,0			20,0				98,6	218,8	218,8
SERBIE			0,1										0,1		
MAROC														198,9	198,9
TUNISIE				0,0									0,0		
ÉGYPTE														5,6	5,6
MADAGASCAR														0,0	0,0
MAURICE	0,1												0,1	0,0	0,0
ÉTATS-UNIS D'AMÉRIQUE	15,2	0,1	0,1	12,2	0,1	14,0	0,0	14,1	3,2	0,1	0,1		59,2	15,3	15,4
CANADA														0,0	0,0
RÉPUBLIQUE DOMINICAINE						0,2							0,2		
ARGENTINE														24,8	24,8
ISRAËL		2,6					1,5	0,7	0,1				4,9		
ÉMIRATS ARABES UNIS	0,0	0,0			5,1	0,2	0,2	0,4	0,1	1,0	0,3		7,3	0,9	1,2
THAÏLANDE										0,2			0,2		
SINGAPOUR			40,4										40,4		
CHINE			0,2					3,2		0,4	0,0		3,8		
Pays tiers	17,4	2,7	81,5	12,3	5,6	76,5	3,8	18,4	23,6	1,5	0,4		243,7	534,1	571,5
Total	5 954,3	5 360,0	5 816,4	6 185,5	5 641,6	5 072,0	5 845,3	4 852,1	5 961,9	5 781,3	5 044,0		61 514,4	57 583,4	62 339,5

Huile brute de soja

Campagne 2014/15

exportations : Huile brute de soja (volume : en tonnes)

Sources : Douanes françaises

	juillet	août	septembre	octobre	novembre	decembre	janvier	février	mars	avril	mai	juin	Cumul mois campagne N	Cumul mois campagne N-1	Total campagne N-1
PAYS-BAS		2 000,0	26,3	22,8			49,9	47,8	48,9	96,8	23,6		2 316,1	9 541,5	9 564,3
ALLEMAGNE	0,7	0,2	0,2	1,4	1,0	0,7	0,3	1,2	1,9	24,3	0,7		32,6	13 813,5	13 814,9
ITALIE				18,4		0,1					0,1			18,6	0,0
ROYAUME-UNI		3 000,0	0,0		3 000,0					3 000,0	4 900,0		13 900,0	17 992,3	17 992,3
IRLANDE											4 001,3		4 001,3	1 800,0	1 800,0
DANEMARK														0,1	0,1
GRÈCE							0,2	0,0						0,2	0,5
PORTUGAL									3 150,0	6 300,0			9 450,0		
ESPAGNE				0,4			0,2			0,2			0,8	3 003,0	7 003,0
BELGIQUE		0,4		0,1	0,1	0,5	0,1	0,4	0,0	0,2			1,8	501,9	502,2
LUXEMBOURG	1,0	0,6	1,5										3,1	9,5	10,3
POLOGNE			0,8			0,9						0,9	2,6	1,4	2,1
HONGRIE									0,2				0,2	0,4	0,7
SLOVÉNIE						0,1					0,1		0,2	0,1	0,1
UE à 28	1,7	5 001,2	28,8	43,1	3 001,1	2,3	50,7	49,4	3 201,0	9 421,6	8 926,6		29 727,5	46 664,2	50 690,5
SUISSE							8 082,6	2,0					8 084,6	1,1	1,1
MAROC						3 000,0							3 000,0		
ALGÉRIE													3 000,0	0,2	0,2
TUNISIE								3 000,0					3 000,0		
ÉGYPTE								6 000,0					6 000,0		
DJIBOUTI														0,2	0,2
COMORES														0,1	0,1
MAYOTTE														32,5	32,5
MALAYSIA											315,1		315,1		
SINGAPOUR					251,6	254,2			216,3	314,6	211,4		1 248,1	1 641,5	1 641,5
HONG-KONG			0,0											0,0	
Pays tiers				0,0	251,6	3 254,2	8 082,6	9 002,0	216,3	314,6	526,5		21 647,8	1 823,7	1 823,7
Total	1,7	5 001,2	28,8	43,1	3 252,7	3 256,5	8 133,3	9 051,4	3 417,3	9 736,2	9 453,1		51 375,3	48 487,9	52 514,2

Campagne 2014/15

importations : Huile brute de soja (volume : en tonnes)

Sources : Douanes françaises

	juillet	août	septembre	octobre	novembre	decembre	janvier	février	mars	avril	mai	juin	Cumul mois campagne N	Cumul mois campagne N-1	Total campagne N-1
PAYS-BAS	641,1	1 344,1	698,3	1 267,1	738,0	287,1	604,4	916,4	828,1	765,9	433,7		8 524,2	6 729,1	7 029,9
ALLEMAGNE	0,1	24,6	79,8	72,9	1,2	144,4	147,1	120,1	24,5	73,1	21,6		709,4	463,7	562,2
ITALIE	28,5			159,8	206,1	99,4		47,8	518,0	279,8	484,0		1 821,8	2 158,7	2 178,0
ROYAUME-UNI										3 180,1			3 180,1		
PORTUGAL				0,7									0,7	12,0	12,0
ESPAGNE	933,0	5 362,7	860,6	3 778,3	3 750,6	3 719,6	569,8	1 052,1	778,3	833,1	516,4		22 154,5	15 738,0	21 149,4
BELGIQUE		69,4	23,4	90,4	154,3	54,1	14,1	133,1	106,3	152,9	13,0		811,0	845,0	1 313,3
LUXEMBOURG			23,0		3,4			11,5		36,8	8,7		83,4	33,6	33,6
AUTRICHE			5,4		7,4	7,0					5,6		25,4	12,3	12,3
UE à 28	1 601,1	6 800,8	1 690,5	5 369,2	4 861,0	4 311,6	1 335,4	2 281,0	2 255,2	5 321,7	1 483,0		37 310,5	25 992,4	32 290,7
NORVÈGE		1 299,8		1 502,7		1 000,6			1 496,9				5 300,0	4 486,4	5 994,4
SUISSE					49,1								49,1	47,6	47,6
RUSSIE	6 036,8												6 036,8		8 989,6
MAROC														12,2	24,0
MAURICE										0,1			0,1		
ÉTATS-UNIS D'AMÉRIQUE	35,6	11,5		64,3		23,0	11,5	11,5			11,5		168,9	191,6	203,1
BRÉSIL	49,6	74,3		48,5			50,5	49,6			47,8		320,3	6 838,4	6 936,2
ARGENTINE														18 435,5	18 435,5
EMIRATS ARABES UNIS	0,6		4,8	1,0	1,9	0,4	2,1	0,7	0,9	0,7	6,5		19,6	7,3	9,4
INDONÉSIE					0,4									50,0	50,0
CHINE			28,4											28,4	
Pays tiers	6 122,6	1 385,6	33,2	1 616,5	51,4	1 024,0	64,1	61,8	1 497,8	0,8	65,8		11 923,6	30 069,0	40 689,8
Total	7 723,7	8 186,4	1 723,7	6 985,7	4 912,4	5 335,6	1 399,5	2 342,8	3 753,0	5 322,5	1 548,8		49 234,1	56 061,4	72 980,5

Huile raffinée de soja

Campagne 2014/15

exportations : Huile raffinée de soja (volume : en tonnes)

Sources : Douanes françaises

	juillet	août	septembre	octobre	novembre	decembre	janvier	février	mars	avril	mai	juin	Cumul mois campagne N	Cumul mois campagne N-1	Total campagne N-1
PAYS-BAS		28,8			7,0					20,0	15,1		68,9	15,8	15,8
ALLEMAGNE	113,2	125,6	78,1	130,1	110,6	114,9	103,3	55,7	118,0	140,6	45,7		1 135,8	958,6	1 084,0
ITALIE	0,0		10,0	10,1	0,1			0,3		20,9	9,9		51,3	87,4	87,4
ROYAUME-UNI	57,8	6,0	31,9	78,2	24,9		113,5	27,7	36,3	27,9	26,5		430,7	371,5	371,5
IRLANDE	0,4	16,9	2,1	3,6	1,3	14,6	0,8	4,1	2,0	11,8	1,4		59,0	238,3	240,8
GRÈCE				0,2									0,2	0,2	0,2
PORTUGAL	0,1	0,6		0,1									0,8	0,6	0,8
ESPAGNE	1,2	15,2	1,3	4,0	30,4		4,3	19,0	0,0	23,8	5,8		105,0	114,1	118,5
BELGIQUE	34,3	7,5	66,0	29,3	25,9	41,3	112,9	87,9	33,5	210,6	996,3		1 645,5	200,0	292,6
LUXEMBOURG	0,0			0,1	0,0	0,8	0,9		0,0		0,0		1,8	1,7	1,7
FINLANDE														0,3	0,3
LETTONIE						0,2							0,2	0,0	0,0
POLOGNE	0,3		1,1		0,2		0,4				0,4		2,4		
RÉPUBLIQUE TCHÈQUE	0,4		1,4	0,1							0,2		2,1	1,7	1,7
SLOVAQUIE							0,0	0,0		0,4			0,4		
HONGRIE														0,3	0,3
ROUMANIE			0,0						0,0				0,0	0,1	0,1
UE à 28	207,7	198,6	191,9	255,8	200,4	171,8	336,1	194,7	189,8	456,0	1 101,3		3 504,1	1 990,6	2 215,7
SUISSE	12,4				2,8	0,0							15,2	54,1	56,9
UKRAINE			0,1		0,2								0,3	0,2	0,2
RUSSIE											0,5		0,5	0,9	0,9
MAROC														1,4	1,4
TUNISIE			0,0										0,0		
SOUDAN	12,4	12,4				24,7				29,5			79,0	17,1	17,1
MAURITANIE		0,6											0,6		
MALI														1,1	1,1
BURKINA FASO	7,0	3,4	4,2	4,8	3,9		6,3	4,3	3,8	0,6			38,3	51,8	58,4
NIGER	16,8						16,8	16,8	18,2				68,6	72,6	76,0
CÔTE D'IVOIRE	1,0												1,0		
GHANA	4,7												4,7	31,2	33,8
TOGO		4,7		0,2	1,8			4,1					10,8	16,2	20,2
BÉNIN	2,2												2,2	1,5	1,5
NIGÉRIA														16,8	16,8
CAMEROUN														22,8	22,8
GABON	0,7				1,0								1,7	2,0	2,0
RÉPUBLIQUE DU CONGO					10,2	2,4							12,6		13,2
DJIBOUTI										0,1			0,1		
ÉTATS-UNIS D'AMÉRIQUE	4,6		1,8				0,2						6,6	4,9	6,0
CANADA		3,1	2,2	0,4	0,4		2,4		1,9	1,5			11,9	9,0	11,3
MEXIQUE													0,0		0,0
BRÉSIL			0,0	0,4									0,4	8,4	8,4
LIBAN														12,9	12,9
INDE				0,1					0,2	0,1			0,4		
BANGLADESH						3,2							3,2	56,0	62,0
THAÏLANDE														0,0	0,0
SINGAPOUR							0,0						0,0	0,0	0,0
CHINE						0,0							0,0		
JAPON	0,0			0,0									0,0	0,1	0,1
HONG-KONG														0,0	0,0
AUSTRALIE		0,0											0,0		
Pays tiers	61,8	24,2	8,3	5,9	20,3	30,3	25,7	25,2	24,1	31,8	0,5		258,1	381,0	423,0
Total	269,5	222,8	200,2	261,7	220,7	202,1	361,8	219,9	213,9	487,8	1 101,8		3 762,2	2 371,6	2 638,7

Huile raffinée de soja

Campagne 2014/15

importations : Huile raffinée de soja (volume : en tonnes)

Sources : Douanes françaises

	juillet	août	septembre	octobre	novembre	decembre	janvier	février	mars	avril	mai	juin	Cumul mois campagne N	Cumul mois campagne N-1	Total campagne N-1
PAYS-BAS	298,7	202,0	347,6	147,4	112,4	249,5	125,1	127,4	184,0	166,3	105,7		2 066,1	2 853,1	3 197,6
ALLEMAGNE	64,8	46,7	191,0	307,5	241,7	86,1	57,2	99,7	81,6	101,7	79,5		1 357,5	1 933,0	2 023,4
ITALIE	0,0	0,0	0,2	1,8	1,1					1,0			4,1	14,9	15,8
ROYAUME-UNI					0,1	1,3		0,4	0,2	0,2			2,2	4,6	4,6
IRLANDE	0,8		0,4		0,2		0,6	0,2					2,2	2,4	3,0
PORTUGAL	8,2	10,5		5,9	5,9								30,5	6,5	10,5
ESPAGNE	155,9	82,1	756,6	458,4	103,2	489,7	113,2	419,3	177,8	184,9	181,1		3 122,2	3 130,5	3 238,7
BELGIQUE	162,2	77,1	67,5	104,7	91,5	77,5	59,1	92,7	80,2	107,1	127,6		1 047,2	2 068,2	2 281,6
SUÈDE		0,6	0,6		0,6		1,2		0,6	0,6			4,2	65,6	125,0
UE à 28	690,6	419,0	1 363,9	1 025,7	556,7	904,1	356,4	739,7	524,4	561,8	493,9		7 636,2	10 098,8	10 900,2
SUISSE			0,1		0,1								0,2	0,4	0,5
UKRAINE		3,0	1,0	5,0									9,0		
RUSSIE														3 024,0	3 024,0
MAROC														10,5	10,5
SÉNÉGAL								0,0					0,0		
ÉTATS-UNIS D'AMÉRIQUE	7,0	0,2	0,0	0,0	0,5			6,5	0,1	0,1			14,4	4,3	4,4
BRÉSIL	0,1		0,1			0,0	0,0		0,0			0,1	0,3	26,5	26,5
SYRIE		0,2											0,2		
ÉMIRATS ARABES UNIS											0,1	0,2	0,3	0,4	0,4
THAÏLANDE											0,1		0,1		
CHINE		0,0							0,4				0,4	0,1	0,1
JAPON	0,0				0,0				0,0				0,0	0,0	0,0
Pays tiers	7,1	3,4	1,2	5,0	0,6	0,0	0,0	6,5	0,5	0,3	0,3		24,9	3 066,2	3 066,4
Total	697,7	422,4	1 365,1	1 030,7	557,3	904,1	356,4	746,2	524,9	562,1	494,2		7 661,1	13 165,0	13 966,6

Huile brute de lin

Campagne 2014/15

exportations : Huile brute de lin (volume : en tonnes)

Sources : Douanes françaises

	juillet	août	septembre	octobre	novembre	decembre	janvier	février	mars	avril	mai	juin	Cumul mois campagne N	Cumul mois campagne N-1	Total campagne N-1
PAYS-BAS							2,8						2,8	0,1	0,1
ALLEMAGNE														75,8	75,8
ITALIE	56,6		28,0										84,6	253,9	338,3
ROYAUME-UNI	0,0	0,2		1,3	0,2	0,1		1,0	1,2	1,9			5,8	1,7	1,7
DANEMARK														0,0	0,0
GRÈCE					0,0			0,0					0,0		
ESPAGNE	199,9								0,0				199,9	0,3	0,3
BELGIQUE	113,9	84,7	122,3	200,8	172,9	0,0		0,0		0,0			694,6	432,8	461,5
LUXEMBOURG														0,2	0,2
FINLANDE														0,0	0,0
AUTRICHE														0,1	0,1
POLOGNE														0,7	0,7
ROUMANIE	0,2												0,2	0,2	0,2
SLOVÉNIE				0,0									0,0	0,0	0,0
UE à 28	370,6	84,9	150,3	202,1	173,1	0,1	2,8	1,0	1,2	1,9			988,0	765,8	878,9
SUISSE	0,0	0,0					0,1						0,1	1,0	1,0
RUSSIE							0,1							0,0	0,0
TUNISIE							0,1						0,1	0,0	0,0
ÉGYPTE														0,0	0,0
SÉNÉGAL		0,3										0,1	0,4	1,5	1,5
CAMEROUN														0,6	0,6
GABON				0,4		3,2		1,4					5,0	0,0	0,0
ÉTATS-UNIS D'AMÉRIQUE														0,0	0,0
CANADA														0,0	0,0
TRINITE ET TOBAGO														0,0	0,0
LIBAN					0,0								0,0		
ISRAËL														0,0	0,0
ARABIE SAOUDITE								0,0					0,0		
ÉMIRATS ARABES UNIS			0,0										0,0		
THAÏLANDE							0,0						0,0		
INDONÉSIE														0,1	0,1
JAPON														0,2	0,2
Pays tiers	0,0	0,3	0,0	0,4	0,0	3,2	0,2	1,4				0,1	5,6	3,4	3,4
Total	370,6	85,2	150,3	202,5	173,1	3,3	3,0	2,4	1,2	1,9		0,1	993,6	769,2	882,3

Campagne 2014/15

importations : Huile brute de lin (volume : en tonnes)

Sources : Douanes françaises

	juillet	août	septembre	octobre	novembre	decembre	janvier	février	mars	avril	mai	juin	Cumul mois campagne N	Cumul mois campagne N-1	Total campagne N-1
PAYS-BAS		0,8			0,2		0,4	0,2	0,4	0,2			2,2	1,8	2,2
ALLEMAGNE	25,2	0,0	2,7				0,0		3,0	0,0	0,0		30,9	53,9	55,8
ITALIE		0,3	0,3		0,3		0,3		0,3				1,5	6,6	6,6
ESPAGNE														0,5	0,5
BELGIQUE	126,0	84,7	279,3	180,9	137,5	125,8	274,6	240,0	383,9	100,8	175,1		2 108,6	1 753,8	2 050,2
UE à 28	151,2	85,8	282,3	180,9	138,0	125,8	275,3	240,2	387,6	101,0	175,1		2 143,2	1 816,6	2 115,3
UKRAINE	0,1	0,0	0,1	0,1	0,1	0,2							0,6	0,5	0,6
CANADA												1,1	1,1		
Pays tiers	0,1	0,0	0,1	0,1	0,1	0,2						1,1	1,7	0,5	0,6
Total	151,3	85,8	282,4	181,0	138,1	126,0	275,3	240,2	387,6	101,0	176,2		2 144,9	1 817,1	2 115,9

Huile raffinée de lin

Campagne 2014/15

exportations : Huile raffinée de lin (volume : en tonnes)

Sources : Douanes françaises

	juillet	août	septembre	octobre	novembre	decembre	janvier	février	mars	avril	mai	juin	Cumul mois campagne N	Cumul mois campagne N-1	Total campagne N-1
PAYS-BAS		0,0	0,1		0,2	0,1							0,4	4,0	4,0
ALLEMAGNE	7,8	7,3	19,0	8,0	6,3	13,3	7,6	8,1	14,1	13,5	9,3		114,3	35,6	41,9
ITALIE		1,0	0,0	0,8	28,8	0,0	0,6	0,8	1,2	1,2	0,0		34,4	12,1	12,1
ROYAUME-UNI	0,3	0,2	0,1	0,7	0,0	0,1	0,2	0,1	0,1	0,3	0,2		2,3	2,6	2,7
IRLANDE	0,3				0,4			0,3	0,1	0,1	0,6		1,8	1,8	1,9
DANEMARK	0,0		0,0	0,0		0,0	0,0		0,0	0,0			0,0	0,1	0,1
GRÈCE														0,0	0,0
PORTUGAL	0,6				0,5	0,0		0,0	0,8	0,0			1,9	3,1	3,9
ESPAGNE	0,0	0,1	0,9	0,2	0,2	0,9	1,4	0,1	0,1	0,1	1,1		5,1	3,4	4,0
BELGIQUE	2,1	0,1	2,7	13,4	2,0	0,6	2,2	1,1	0,5	3,7	2,2		30,6	49,8	52,2
LUXEMBOURG	0,1	0,1	0,1	0,1	0,1	0,0	0,1	0,1	0,1	0,1	0,1		1,0	0,5	0,6
SUÈDE	0,0												0,0	0,0	0,0
FINLANDE				0,0	0,0	0,0	0,0	0,0				0,0	0,0	0,0	0,0
AUTRICHE		0,0	0,0		0,0	0,0		0,0	0,0	0,0			0,0	0,0	0,0
MALTE	0,1							0,1				0,1	0,3	0,2	0,2
ESTONIE			0,0		0,0		0,0	0,0			0,0	0,0	0,0	0,0	0,0
LETTONIE				0,0				0,0					0,0	0,0	0,0
LITUANIE	0,0		0,0		0,0	0,0	0,0			0,0			0,0	0,0	0,0
POLOGNE			0,1		0,1	0,1		0,0	0,1	0,0	0,1		0,5	0,5	0,7
RÉPUBLIQUE TCHÈQUE	0,0		0,3	0,7			0,0	0,5		0,2			1,7	2,9	2,9
SLOVAQUIE	0,2	0,1	0,1	0,1	0,1	0,2	0,1	0,1	0,2	0,1			1,3	0,6	0,7
HONGRIE														0,0	0,0
ROUMANIE									0,0	0,0			0,0		
BULGARIE				0,0									0,0		
SLOVÉNIE	0,0			0,0		0,0		0,0		0,0			0,0	0,0	0,0
UE à 28	11,5	8,9	23,4	24,0	38,7	15,3	12,2	11,3	17,3	19,3	13,7		195,6	117,2	127,9
NORVÈGE														0,0	0,0
SUISSE	2,3		1,0	4,4	0,9	1,3		1,5	2,9	1,0	1,1		16,4	12,5	14,0
RUSSIE						0,0		0,1			1,0		1,0		
TUNISIE													0,1	0,0	0,0
NIGER			0,0										0,0	0,0	0,0
TOGO													0,3		0,3
RÉPUBLIQUE DU CONGO									0,0				0,0		
COMORES														0,0	0,0
CANADA														0,0	0,0
SAINT-PIERRE ET MIQUELON														0,0	0,0
MEXIQUE											0,1		0,1		
LIBAN					0,0								0,0	0,0	0,0
ARABIE SAOUDITE										0,0			0,0		
ÉMIRATS ARABES UNIS			0,0	0,0									0,0	0,5	0,5
MYANMAR														0,4	0,4
SINGAPOUR			0,3										0,3	0,0	0,0
CHINE	18,1						0,1						18,2	18,1	18,1
CORÉE DU SUD				0,0									0,0	0,6	0,6
HONG-KONG						0,0							0,0		
Pays tiers	20,4		1,3	4,4	0,9	1,3	0,1	1,6	2,9	2,0	1,2		36,1	32,4	33,9
Total	31,9	8,9	24,7	28,4	39,6	16,6	12,3	12,9	20,2	21,3	14,9		231,7	149,6	161,8

Huile raffinée de lin

Campagne 2014/15

importations : Huile raffinée de lin (volume : en tonnes)

Sources : Douanes françaises

	juillet	août	septembre	octobre	novembre	decembre	janvier	février	mars	avril	mai	juin	Cumul mois campagne N	Cumul mois campagne N-1	Total campagne N-1
PAYS-BAS	0,8	0,8	3,4	1,9	0,1	1,3	1,7	0,8	5,3	1,3	1,5		18,9	8,4	8,5
ALLEMAGNE	8,6	1,5	1,0	0,7	0,3	0,2	5,2	0,1	0,2	0,5	10,5		28,8	96,2	100,2
ITALIE	26,4	25,7	1,5	0,9	1,8	0,2	26,7	25,8	1,8	2,8	2,9		116,5	31,2	56,7
ROYAUME-UNI		0,1	0,3		2,7	0,0	0,2		0,1	0,0	0,0		3,4	120,2	120,2
ESPAGNE		1,8		1,8	0,0		0,8	2,6	2,9				9,9	303,5	303,5
BELGIQUE	99,9	76,3	41,9	30,0	59,0	8,6	48,3	35,1	75,3	57,9	107,3		639,6	772,0	823,1
ROUMANIE														3,6	3,6
UE à 28	135,7	106,2	48,1	35,3	63,9	10,3	82,9	64,4	85,6	62,5	122,2		817,1	1 335,1	1 415,8
SUISSE														1,5	1,5
RUSSIE														19,9	19,9
ÉTATS-UNIS D'AMÉRIQUE	0,0		0,0		0,0						0,0		0,0	0,0	0,0
CANADA														0,0	0,0
MEXIQUE											0,0		0,0		
ÉMIRATS ARABES UNIS	3,4												3,4		
INDE		0,0						0,0			0,0		0,0		
INDONÉSIE														0,3	0,3
Pays tiers	3,4	0,0	0,0		0,0			0,0			0,0		3,4	21,7	21,7
Total	139,1	106,2	48,1	35,3	63,9	10,3	82,9	64,4	85,6	62,5	122,2		820,5	1 356,8	1 437,5

Huile brute d'arachide

Campagne 2014/15

exportations : Huile brute d'arachide (volume : en tonnes)

Sources : Douanes françaises

	juillet	août	septembre	octobre	novembre	decembre	janvier	février	mars	avril	mai	juin	Cumul mois campagne N	Cumul mois campagne N-1	Total campagne N-1
PAYS-BAS	0,6		1,0	0,8	0,1	0,1	0,3	0,4		0,3	1,1		4,7	6,9	7,0
ALLEMAGNE	4,0	1,6	2,7	2,2	2,8	3,1	6,4	3,8	4,8	2,9	2,2		36,5	38,4	39,3
ROYAUME-UNI	0,8	0,0	0,4	0,1	0,3	0,0	0,5	0,1	0,2	1,8	0,0		4,2	7,7	7,8
IRLANDE			0,0	0,0		0,1		0,0	0,0	0,0	0,0		0,1	0,1	0,1
DANEMARK										0,4			0,4	1,4	1,7
GRÈCE										0,0			0,0		
PORTUGAL	0,1					0,0			0,0				0,1	0,1	0,1
ESPAGNE	0,0	0,2	0,0	0,1	0,0	0,1	0,2	0,1		0,1	0,1		0,9	1,0	1,0
BELGIQUE	0,9	0,8	1,2	1,2	0,4	0,9	1,0	0,8	0,1	1,4	0,0		8,7	10,3	12,6
LUXEMBOURG						0,0				0,0			0,0	0,5	0,5
SUÈDE			0,1		0,0			0,0					0,1	0,3	0,3
FINLANDE														1,1	1,1
AUTRICHE														0,0	0,0
POLOGNE										0,0	0,1		0,1	0,6	1,2
HONGRIE	0,0						0,0		0,0		0,0		0,0		
SLOVÉNIE				0,1									0,1	0,2	0,2
UE à 28	6,4	2,6	5,4	4,5	3,6	4,3	8,4	5,2	5,1	6,9	3,5		55,9	68,6	72,9
SUISSE									0,3	0,1	0,1		0,5		
MAROC													0,0	0,0	0,0
ALGÉRIE										9,1			9,1		
ÉTATS-UNIS D'AMÉRIQUE										0,0			0,0		
PAKISTAN	0,1			0,1									0,2		
INDE													0,0	0,0	0,0
BANGLADESH			0,4										0,4	1,0	1,0
CHINE													0,0	0,0	0,0
CORÉE DU SUD													0,8	0,8	0,8
Pays tiers	0,1		0,4	0,1					0,3	9,2	0,1		10,2	1,8	1,8
Total	6,5	2,6	5,8	4,6	3,6	4,3	8,4	5,2	5,4	16,1	3,6		66,1	70,4	74,7

Campagne 2014/15

importations : Huile brute d'arachide (volume : en tonnes)

Sources : Douanes françaises

	juillet	août	septembre	octobre	novembre	decembre	janvier	février	mars	avril	mai	juin	Cumul mois campagne N	Cumul mois campagne N-1	Total campagne N-1
PAYS-BAS	0,2	0,5	0,7	0,2	0,5	0,5	0,2	0,5	0,5	0,2	0,3		4,3	1,4	2,5
ALLEMAGNE			0,2	2,2						0,1	0,0		2,5	0,3	0,3
ITALIE	1,8	0,2	0,2			25,0	0,0		25,1	50,0	75,0		177,3	201,4	201,8
ROYAUME-UNI		4,1						3,2					7,3	2,3	2,3
ESPAGNE	0,0	0,7											0,7	1,5	2,9
BELGIQUE	1,5	3,1	0,7	3,7	1,5	0,7	1,5	8,8	0,7	3,0	2,2		27,4	24,7	27,7
SUÈDE		0,1		0,1									0,2		
UE à 28	3,5	8,7	1,8	6,2	2,0	26,2	1,7	12,5	26,3	53,3	77,5		219,7	231,6	237,5
SÉNÉGAL			1 507,5		1 477,1				1 503,9				4 488,5	7 400,2	7 400,2
GAMBIE	1 591,1	1 535,7					1 075,0			1 692,1			5 893,9	788,4	788,4
ÉTATS-UNIS D'AMÉRIQUE													0,0	0,0	0,0
NICARAGUA										2 007,3			2 007,3	2 103,7	2 103,7
ARGENTINE							1 994,3						1 994,3		
ÉMIRATS ARABES UNIS														0,0	0,0
Pays tiers	1 591,1	1 535,7	1 507,5		1 477,1		3 069,3		1 503,9	3 699,4			14 384,0	10 292,3	10 292,3
Total	1 594,6	1 544,4	1 509,3	6,2	1 479,1	26,2	3 071,0	12,5	1 530,2	3 752,7	77,5		14 603,7	10 523,9	10 529,8

Huile raffinée d'arachide

Campagne 2014/15

exportations : Huile raffinée d'arachide (volume : en tonnes)

Sources : Douanes françaises

	juillet	août	septembre	octobre	novembre	decembre	janvier	février	mars	avril	mai	juin	Cumul mois campagne N	Cumul mois campagne N-1	Total campagne N-1
PAYS-BAS		52,6	110,6	55,6	139,4	215,5	102,7	36,9	122,3	50,0	80,2		966,2	386,8	442,6
ALLEMAGNE	117,6	50,0	55,9	26,3	64,9	25,8	35,7	50,7	5,7	78,6	25,1		536,3	524,6	535,6
ITALIE	435,6	656,6	525,6	333,3	220,6	25,5	81,8			0,0	329,6		2 608,6	0,6	223,8
ROYAUME-UNI	105,3	148,9	81,3	96,9	122,9	53,8	197,5	212,3	126,5	179,7	248,3		1 573,4	1 569,7	1 712,3
IRLANDE	0,1	0,0	5,7										5,8	12,5	12,6
DANEMARK					0,1			0,0	0,0	0,0			0,1	30,0	30,1
GRÈCE		0,2			0,2								0,4	1,1	1,1
PORTUGAL														24,9	24,9
ESPAGNE	37,8	39,5	50,2	12,8	0,9	0,8	35,2	0,8	14,2	26,5	0,7		219,4	260,2	261,8
BELGIQUE	142,3	110,0	75,8	90,7	81,3	42,4	100,8	149,6	213,2	240,6	89,3		1 336,0	1 345,6	1 575,6
LUXEMBOURG	1,0	1,8	0,7	0,9	1,0	1,5	1,2	0,6	0,9	1,2	0,5		11,3	9,5	10,6
SUÈDE			0,9										0,9		
AUTRICHE			24,9			25,0		24,9	24,4	23,8	49,9		172,9	194,0	194,0
POLOGNE				0,4	0,2	0,0	0,1	0,0	0,0	0,1	0,1		0,9	0,0	0,0
RÉPUBLIQUE TCHÈQUE							0,1						0,1	0,1	0,1
HONGRIE							0,1						0,1	0,0	0,0
ROUMANIE	0,1	0,5	0,5	0,1	0,1		0,2	0,1	0,6	0,1	0,0		2,3	2,6	2,8
SLOVÉNIE	0,1	0,0	0,1	0,0	0,1	0,2	0,0	0,1	0,0	0,1			0,7	0,9	0,9
UE à 28	839,9	1 060,3	932,2	617,2	631,7	390,5	555,4	476,0	507,8	600,7	823,7		7 435,4	4 363,1	5 028,8

Huile raffinée d'arachide

Campagne 2014/15

exportations : Huile raffinée d'arachide (volume : en tonnes)

Sources : Douanes françaises

	juillet	août	septembre	octobre	novembre	decembre	janvier	février	mars	avril	mai	juin	Cumul mois campagne N	Cumul mois campagne N-1	Total campagne N-1
SUISSE	2,9	15,0	0,3	2,9	14,9	0,2	0,8	19,9			15,8		72,7	96,1	100,5
TURQUIE					0,0								0,0		
TUNISIE							0,0						0,0	0,0	0,0
MAURITANIE		0,3				0,0		0,1	0,1	0,0	0,0		0,5	0,3	0,4
MALI				0,1						0,1			0,2	0,5	0,6
BURKINA FASO		0,0		0,1	0,4				0,3				0,8	0,7	1,6
NIGER			0,1								0,0		0,1	3,3	4,8
TCHAD						0,1							0,1	0,8	0,8
SÉNÉGAL					0,3						0,7		1,0	0,6	0,6
GUINÉE			0,0	0,0		0,0		0,1		0,0			0,1	0,2	0,3
CÔTE D'IVOIRE	0,7												0,7	2,7	2,7
TOGO					0,0								0,0	0,1	0,1
BÉNIN														0,2	0,2
CAMEROUN			0,6	0,0									0,6	0,2	0,2
GUINÉE ÉQUATORIALE														0,0	0,0
GABON	0,5	2,8	0,4	1,4	3,0	0,3	1,7	0,0	1,2	1,2	2,4		14,9	8,7	8,8
RÉPUBLIQUE DU CONGO				0,3	0,8	0,7		0,1	0,2				2,1	0,3	0,9
RÉPUBLIQUE DÉMOCRATIQUE DU CONGO				1,0						1,0			2,0	1,0	1,0
DJIBOUTI	0,8		0,3	0,1	0,8	0,1	0,1		0,1	1,6			3,9	3,5	3,6
MADAGASCAR														0,5	0,5
MAURICE		0,1		0,1		0,0		0,0		0,0			0,2	0,3	0,3
COMORES							0,0						0,0	0,5	0,5
MAYOTTE														0,2	0,2
AFRIQUE DU SUD							0,3						0,3	0,2	0,2
ÉTATS-UNIS D'AMÉRIQUE	0,5	4,2	0,6	2,1	1,2		0,1		0,3	6,0	0,3		15,3	7,8	7,8
CANADA	1,7		5,5	0,9	4,0			8,3					20,4	5,4	5,7
SAINT-PIERRE ET MIQUELON			0,6					4,7	0,6				5,9	5,1	5,1
HAÏTI											0,0		0,0	0,1	0,1
RÉPUBLIQUE DOMINICAINE				0,0		0,0				0,0			0,0	0,3	0,3
LIBAN	6,2	0,1	6,0	9,3	0,0	19,2	1,7			14,7	0,1		57,3	22,3	28,1
ISRAËL														1,1	1,1
JORDANIE														6,4	7,0
KOWEÏT								8,3					8,3	8,2	8,2
BAHREÏN											0,0		0,0		
QATAR		0,1		0,1									0,2	0,3	0,3
PAKISTAN														0,4	0,4
INDE						0,1							0,1		
BANGLADESH								2,4		0,2			2,6		
MALAYSIA										0,1			0,1	0,0	0,0
SINGAPOUR														0,8	0,8
PHILIPPINES								0,1		0,0			0,1		
CHINE											0,0		0,0		
CORÉE DU SUD			2,7										2,7	2,1	2,1
JAPON		1,8	4,3	0,1	6,6			4,9	1,5	3,4	0,4		23,0	21,7	26,7
TAÏWAN				0,1					0,1				0,2	6,5	6,5
HONG-KONG									0,1	0,1			0,2		
AUSTRALIE									1,2			2,0	3,2		
Pays tiers	13,3	24,4	21,7	18,3	32,0	20,7	4,7	48,9	5,7	28,4	21,7		239,8	209,4	229,0
Total	853,2	1 084,7	953,9	635,5	663,7	411,2	560,1	524,9	513,5	629,1	845,4		7 675,2	4 572,5	5 257,8

Huile raffinée d'arachide

Campagne 2014/15

importations : Huile raffinée d'arachide (volume : en tonnes)

Sources : Douanes françaises

	juillet	août	septembre	octobre	novembre	decembre	janvier	février	mars	avril	mai	juin	Cumul mois campagne N	Cumul mois campagne N-1	Total campagne N-1
PAYS-BAS								0,5	0,0			0,6	1,1	1,2	1,2
ALLEMAGNE	2,3	0,6				2,9		0,6		2,3	0,2		8,9	46,1	46,3
ITALIE	0,5	1,7	4,5		24,7	0,9	0,7	1,1	0,1	3,2			37,4	3,1	3,9
ROYAUME-UNI	0,0								0,0				0,0	1,4	1,4
ESPAGNE	19,0	11,7	44,5	9,0									84,2	203,9	225,7
BELGIQUE	362,4	396,2	327,7	224,0	234,8	267,5	160,0	186,2	190,3	106,3	142,3		2 597,7	3 358,4	3 631,7
LUXEMBOURG						0,0							0,0		
HONGRIE															0,0
UE à 28	384,2	410,2	376,7	233,0	259,5	271,3	160,7	188,4	190,4	111,8	143,1		2 729,3	3 614,1	3 910,2
CÔTE D'IVOIRE														0,2	0,2
MAURICE	0,2												0,2		
ÉTATS-UNIS D'AMÉRIQUE	0,0		0,0	0,0		0,1	0,0	0,0	0,1	0,0	0,0		0,2	0,6	0,6
BRÉSIL			0,0										0,0	0,0	0,0
ÉMIRATS ARABES UNIS	1,2		0,2	1,6	0,5			0,5		1,4	0,2		5,6	1,1	1,1
INDE									0,2				0,2	0,2	0,2
CHINE						0,0	0,0		0,2	0,1			0,3		
Pays tiers	1,4		0,2	1,6	0,5	0,1	0,0	0,5	0,5	1,5	0,2		6,5	2,1	2,1
Total	385,6	410,2	376,9	234,6	260,0	271,4	160,7	188,9	190,9	113,3	143,3		2 735,8	3 616,2	3 912,3

Huile brute de palme

Campagne 2014/15

exportations : Huile brute de palme (volume : en tonnes)

Sources : Douanes françaises

	juillet	août	septembre	octobre	novembre	decembre	janvier	février	mars	avril	mai	juin	Cumul mois campagne N	Cumul mois campagne N-1	Total campagne N-1
PAYS-BAS									0,1				0,1	5,3	5,3
ALLEMAGNE				0,8	21,8					0,0			22,6	20,6	20,6
ITALIE									1,2				1,2		0,0
ROYAUME-UNI														1,5	2,8
PORTUGAL				0,0									0,0	0,0	0,4
ESPAGNE	8,0												8,0		0,3
BELGIQUE	1,7		0,4	3,1		2,5	0,3	0,2			1,7		9,9	7,2	7,2
LUXEMBOURG				0,0									0,0	0,0	0,0
SUÈDE														0,2	0,2
ESTONIE	9,0		4,0		4,4	4,0	4,4	6,5			8,1		40,4	34,7	40,1
RÉPUBLIQUE TCHÈQUE				0,0									0,0		
UE à 28	18,7		4,4	3,9	26,2	6,5	4,7	6,7	1,3	9,8			82,2	69,5	76,9
SUISSE														51,3	51,3
MAROC					0,0				0,1				0,1		
TUNISIE					0,0		1,2	3,7	7,0	7,7			19,6		
SÉNÉGAL			0,2						0,3				0,5		
CANADA					0,0						0,3		0,3		
SINGAPOUR								0,0	0,0	0,0			0,0		
AUSTRALIE														1,1	1,1
Pays tiers			0,2	0,0	1,2	3,7	7,4	7,7	0,3				20,5	52,4	52,4
Total	18,7		4,6	3,9	26,2	6,5	5,9	10,4	8,7	17,5	0,3		102,7	121,9	129,3

Campagne 2014/15

importations : Huile brute de palme (volume : en tonnes)

Sources : Douanes françaises

	juillet	août	septembre	octobre	novembre	decembre	janvier	février	mars	avril	mai	juin	Cumul mois campagne N	Cumul mois campagne N-1	Total campagne N-1
PAYS-BAS	337,3	711,5	759,1	610,7	487,5	544,1	2 134,3	513,6	401,9	580,1	475,2		7 555,3	9 319,3	10 003,5
ALLEMAGNE	9,8		0,7	8,1			8,8	6,1	0,7				34,2	182,1	183,6
ITALIE	0,2	0,2	0,3		0,2	0,1	0,1	0,1					1,2	11,6	11,7
ROYAUME-UNI					0,7								0,7		
DANEMARK	39,7	20,0	19,7	10,2	9,9	14,0							113,5	115,6	115,9
ESPAGNE	309,1	357,3	613,2	439,6	344,3	351,9	458,5	367,6	406,4	367,9	407,8		4 423,6	5 323,2	5 724,9
BELGIQUE	5,3	3,0	3,7	14,4	3,7	0,2	4,4	3,7	6,9	0,7	11,4		57,4	84,8	92,1
SUÈDE	0,8		0,8		0,8			0,8			0,8		4,0	1,0	1,0
UE à 28	702,2	1 092,0	1 397,5	1 083,0	847,1	910,3	2 606,1	891,9	815,9	949,5	894,4		12 189,9	15 037,6	16 132,7
MALI														0,6	0,6
SÉNÉGAL	0,0												0,0		
GUINÉE			0,2		3,8		27,7	19,1	25,5	0,7			77,0	59,8	59,8
CÔTE D'IVOIRE	1,7		0,0	0,1			0,1			0,1			2,0	0,0	0,0
GHANA	1,7	29,8	3,0	1,3	0,8	1,2	3,3	1,3	1,4	1,2	0,5		45,5	77,2	86,9
TOGO		7,4	0,2	0,7		12,7		3,0			5,7		29,7	0,4	0,5
GABON														1,6	1,6
GUATEMALA														1 992,3	1 992,3
HONDURAS			1 003,5	993,6					2 478,5				4 475,6		
HAÏTI	0,6		0,4										1,0		
COLOMBIE		0,8	3,2		3,8				1,6	1,6			11,0	8,0	8,8
BRÉSIL														1,1	1,1
ISRAËL														0,1	0,1
ÉMIRATS ARABES UNIS											0,0		0,0		
INDE		0,0											0,0	0,0	0,0
INDONÉSIE	1 614,3	244,5	2 234,9	3 035,8	7 076,6	4 862,0	1 643,3	1 252,7	5 953,2	7 046,7	2 326,0		37 290,0	44 087,7	44 541,1
MALAYSIA	4 753,7	1 355,2	5 190,8	4 317,7	786,9	14,9	997,9	4 441,0	814,2	24,5	501,7		23 198,5	34 763,5	38 415,5
SINGAPOUR						21,9							21,9		
Pays tiers	6 372,0	1 637,7	8 436,2	8 349,2	7 871,9	4 912,7	2 672,3	5 717,1	9 274,4	7 074,8	2 833,9		65 152,2	80 992,3	85 108,3
Total	7 074,2	2 729,7	9 833,7	9 432,2	8 719,0	5 823,0	5 278,4	6 609,0	10 090,3	8 024,3	3 728,3		77 342,1	96 029,9	101 241,0

Huile raffinée de palme

Campagne 2014/15

exportations : Huile raffinée de palme (volume : en tonnes)

Sources : Douanes françaises

	juillet	août	septembre	octobre	novembre	decembre	janvier	février	mars	avril	mai	juin	Cumul mois campagne N	Cumul mois campagne N-1	Total campagne N-1
PAYS-BAS					26,2								26,2	0,5	0,5
ALLEMAGNE	26,9	28,3	63,8	49,1	37,0	26,3	51,6	37,7	82,2	47,5	18,1		468,5	334,2	370,0
ITALIE		1,8	3,2		1,4	2,2	0,5	0,3					9,4	15,2	16,7
ROYAUME-UNI	12,8		1,0	11,3					4,5	12,0			41,6	25,1	25,1
IRLANDE	3,3		2,2		3,3	1,1	1,1	1,1	2,2	3,2			17,5	31,4	33,6
GRÈCE	0,1				0,1		0,7						0,9	2,4	2,4
PORTUGAL				0,9									0,9	0,1	0,1
ESPAGNE	3,8	6,6	19,8	2,9	17,0	1,2	19,8	3,6	41,1	0,4	18,3		134,5	92,6	108,9
BELGIQUE	8,0	0,6	7,6	3,8	7,8	41,0	26,7	3,9	3,6	10,2	9,9		123,1	43,0	50,4
LUXEMBOURG														0,0	0,0
SUÈDE														0,0	0,0
AUTRICHE														4,4	4,4
POLOGNE	4,0	18,5	16,9	2,2	5,5	13,3	2,2	6,8	5,4	13,4	5,7		93,9	100,6	124,7
ROUMANIE				0,1	0,1	0,1		0,1					0,4	0,8	0,8
SLOVÉNIE		1,9											1,9	1,1	1,1
UE à 28	58,9	57,7	114,5	70,3	98,4	85,2	102,6	53,5	139,0	86,7	52,0		918,8	651,4	738,7
SUISSE	0,9		0,1	1,9	0,1	0,1			0,1				3,2	4,8	4,9
TUNISIE	22,0												22,0		
MALI														0,0	0,0
GUINÉE	37,0								19,0				56,0		
CÔTE D'IVOIRE											0,7		0,7		
CANADA								0,0					0,0	0,3	2,4
MEXIQUE			0,0	0,0		0,1			0,4				0,5	0,5	0,5
LIBAN	0,0						0,0						0,0	0,0	0,0
ISRAËL						13,6							13,6	0,4	0,4
INDE								0,9		1,4			2,3		
INDONÉSIE														0,2	0,2
SINGAPOUR														0,1	0,1
CHINE														0,4	0,4
JAPON				0,3				1,6					1,9	2,2	2,2
Pays tiers	59,9		0,1	2,2	0,1	13,8	0,0	2,5	19,5	1,4	0,7		100,2	8,9	11,1
Total	118,8	57,7	114,6	72,5	98,5	99,0	102,6	56,0	158,5	88,1	52,7		1 019,0	660,3	749,8

Huile raffinée de palme

Campagne 2014/15

importations : Huile raffinée de palme (volume : en tonnes)

Sources : Douanes françaises

	juillet	août	septembre	octobre	novembre	decembre	janvier	février	mars	avril	mai	juin	Cumul mois campagne N	Cumul mois campagne N-1	Total campagne N-1
PAYS-BAS	20 825,4	14 863,4	24 357,1	21 485,8	23 633,7	19 565,5	14 263,4	12 496,8	19 647,8	19 289,4	19 254,5		209 682,8	198 123,6	219 425,9
ALLEMAGNE	3 532,6	113,7	3 205,9	3 241,9	144,2	69,4	45,5	199,0	223,7	220,5	286,8		11 283,2	29 576,5	31 432,6
ITALIE	573,0	1 632,3	1 062,2	1 436,6	1 863,7	1 312,6	1 640,7	1 483,5	808,7	1 301,1	1 188,3		14 302,7	14 113,5	15 280,7
ROYAUME-UNI	144,3	112,4	153,8	121,9	110,4	97,7	152,2	102,9	48,2	96,1	147,8		1 287,7	1 164,1	1 310,4
IRLANDE	0,2	0,3	0,0			0,9	0,0	0,7	1,3	0,0			3,4	0,4	0,4
ESPAGNE	772,8	394,9	470,6	570,0	417,6	374,9	425,1	404,2	496,0	409,3	445,0		5 180,4	7 937,4	8 558,3
BELGIQUE	329,4	209,9	180,9	288,6	145,6	305,0	205,3	246,4	213,4	206,6	171,8		2 502,9	4 182,4	4 364,6
SUÈDE	13,8	10,8			7,2		4,3		2,2	2,2	7,2		47,7	41,6	42,1
POLOGNE				0,9		0,9							1,8	2,4	2,6
UE à 28	26 191,5	17 337,7	29 430,5	27 145,7	26 322,4	21 726,9	16 736,5	14 933,5	21 441,3	21 525,2	21 501,4		244 292,6	255 141,9	280 417,6
SUISSE	0,0	0,0	0,0			0,0					0,0		0,0		25,0
GUINÉE		38,7	11,7	19,0	51,5				19,6		21,0		161,5	53,7	53,7
CÔTE D'IVOIRE														10,5	10,5
GHANA	2,0		1,0										3,0	2,9	2,9
TOGO			0,0	7,6									7,6		
BÉNIN														5,7	5,7
CAMEROUN														0,1	0,1
MADAGASCAR														0,1	0,1
ÉTATS-UNIS D'AMÉRIQUE			0,4		0,1				0,1				0,6	0,0	0,0
COLOMBIE														21,6	21,6
ÉQUATEUR				0,2									0,2		
PÉROU														0,2	0,2
BRÉSIL	0,3	0,3	1,1	0,1	0,2	0,1	1,3	0,1	0,3	0,2	0,1		4,1	1,1	1,1
CHILI														0,0	0,0
ÉMIRATS ARABES UNIS	1,6				0,0					0,0	1,6		3,2	1,1	1,1
INDE			0,9	0,1									1,0		
THAÏLANDE		1,8	7,9	0,9			2,1	1,2	2,5		2,5		18,9	21,0	21,0
INDONÉSIE	3 503,2	1 971,4	2 985,6	2 696,2	11,8	479,7	1 662,1	854,8	2 045,9	3 732,7	2 768,9		22 712,3	33 156,0	36 755,3
MALAYSIA	3 371,3	39,1	3 010,3	2 989,8		22,4	1 004,8	1 993,8		1 998,4	1 010,3		15 440,2	19 515,5	21 181,1
SINGAPOUR	13,0												13,0	0,0	0,0
PHILIPPINES														0,3	0,3
JAPON					0,0			0,1	0,0				0,1	4,8	4,8
AUSTRALIE			0,1										0,1		
Pays tiers	6 891,4	2 051,3	6 010,2	5 721,7	64,6	502,2	2 670,3	2 850,0	2 068,4	5 731,3	3 804,4		38 365,8	52 794,3	58 084,5
Total	33 082,9	19 389,0	35 440,7	32 867,4	26 387,0	22 229,1	19 406,8	17 783,5	23 509,7	27 256,5	25 305,8		282 658,4	307 936,2	338 502,1

Collectes et stocks nationaux au 30 juin 2015

Marché des oléo-protéagineux

Juillet 2015

Collectes et stocks nationaux (avec semences & bio)

Historiques en oléoprotéagineux de la collecte et des stocks fin juin-2015

Collectes (y compris bio et semences)														écart Moy-5 ans			
	2007	%	2008	%	2009	%	2010	%	2011	%	2012	%	2013	%	2014	%	
colza	4 493 027	70%	4 487 815	68%	5 461 934	68%	4 713 532	61%	5 285 149	67%	5 351 533	70%	4 337 141	67%	5 399 542	70%	7%
tournesol	1 201 426	19%	1 404 629	21%	1 626 289	20%	1 530 805	20%	1 696 412	21%	1 468 684	19%	1 427 501	22%	1 481 319	19%	-4%
soja	71 834	1%	51 614	1%	97 078	1%	122 152	2%	108 621	1%	90 398	1%	89 623	1%	197 401	3%	94%
lin oléagineux	21 594	0%	11 056	0%	19 307	0%	28 038	0%	24 108	0%	17 970	0%	14 807	0%	20 151	0%	-3%
total oléagineux	5 787 881	90%	5 955 113	90%	7 204 607	90%	6 394 527	83%	7 114 290	90%	6 928 584	91%	5 869 072	91%	7 098 413	92%	6%
pois	475 654	7%	357 788	5%	443 483	6%	891 891	12%	522 826	7%	439 848	6%	403 087	6%	387 285	5%	-28%
fève	195 134	3%	281 369	4%	385 919	5%	404 523	5%	268 849	3%	228 248	3%	203 633	3%	207 172	3%	-31%
lupin	1 665	0%	1 538	0%	3 328	0%	8 079	0%	3 013	0%	2 271	0%	3 718	0%	6 667	0%	63%
total protéagineux	672 453	10%	640 695	10%	832 730	10%	1 304 493	17%	794 689	10%	670 367	9%	610 438	9%	601 124	8%	0
oléoprotéagineux	6 460 334	100%	6 595 808	100%	8 037 338	100%	7 699 020	100%	7 908 979	100%	7 598 950	100%	6 479 510	100%	7 699 537	100%	2%

unité: tonnes
Source : Etat2 consommation

Stocks (y compris bio et semences)														écart Moy-5 ans			
	2007	%	2008	%	2009	%	2010	%	2011	%	2012	%	2013	%	2014	%	
colza	186 838	3%	205 001	3%	250 135	3%	191 821	2%	108 184	1%	141 733	2%	62 457	1%	66 163	1%	-56%
tournesol	100 640	2%	188 798	3%	189 332	2%	125 920	2%	89 196	1%	154 284	2%	128 835	2%	77 912	1%	-43%
soja	20 187	0%	16 460	0%	14 105	0%	33 118	0%	22 097	0%	15 058	0%	18 075	0%	43 107	1%	110%
lin	1 058	0%	1 121	0%	862	0%	935	0%	2 317	0%	1 297	0%	902	0%	1 917	0%	52%
total oléagineux	308 722	83%	411 380	87%	454 434	86%	351 793	74%	221 794	76%	312 371	81%	210 269	81%	189 099	67%	-39%
pois	52 966	1%	41 038	1%	31 516	0%	75 888	1%	46 612	1%	57 780	1%	36 088	1%	55 642	1%	12%
fève	9 660	0%	17 790	0%	42 363	1%	44 929	1%	21 891	0%	12 483	0%	12 407	0%	33 843	0%	26%
lupin	550	0%	487	0%	2 103	0%	4 538	0%	2 562	0%	688	0%	428	0%	3 739	0%	81%
total protéagineux	63 176	17%	59 315	13%	75 982	14%	125 355	26%	71 064	24%	70 950	19%	48 923	19%	93 224	33%	19%
oléoprotéagineux	371 899	100%	470 695	100%	530 417	100%	477 148	100%	292 858	100%	383 322	100%	259 192	100%	282 323	100%	-27%

unité: tonnes

Historique de la collecte (2007-2014)

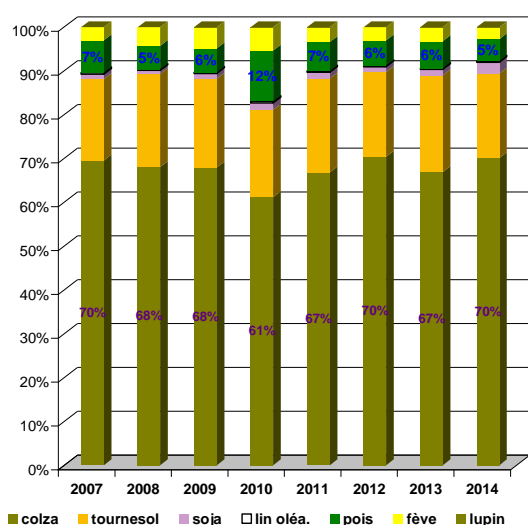

Historique des stocks (2007-2014)

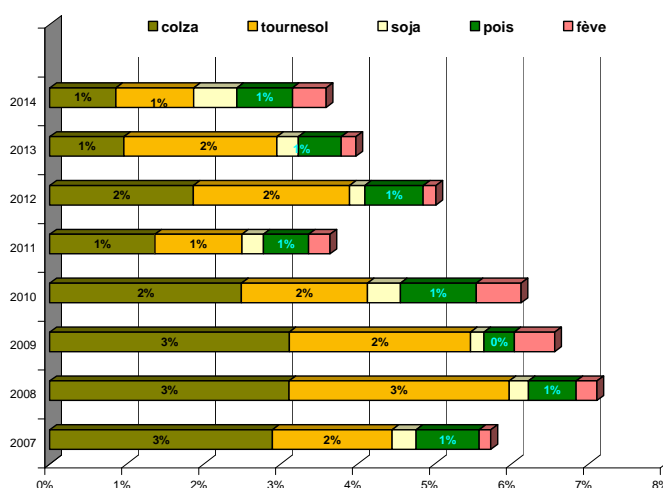

Sources : FranceAgriMer, Service Bases d'information économique, structuration de données

Collecte des oléagineux

situation provisoire fin juin-2015 récolte 2012 à 2014

colza

Mois	collecte			semence			dont bio			total*			%
	2012	2013	2014	2012	2013	2014	2012	2013	2014	2012	2013	2014	
juillet	2 898 689	1 224 089	3 052 932	9 468	11 190	14 657	481	173	496	2 908 157	1 235 279	3 067 589	148%
août	907 344	1 473 592	379 482	4 345	2 858	3 392	194	128	86	911 689	1 476 449	382 874	-74%
septembre	267 216	251 279	275 785	19	2 794	459	133	43	59	267 234	254 073	276 244	9%
octobre	197 429	125 322	186 666	2 023		52	37	4	107	199 452	125 322	186 717	49%
novembre	192 950	151 061	183 722	63	274	404	38	75	24	193 013	151 335	184 126	22%
décembre	95 870	111 225	163 084	2 987	269			7	26	98 857	111 493	163 084	46%
janvier	122 626	170 752	207 554		10	756	15		2	122 626	170 762	208 310	22%
février	130 653	279 322	239 893	52	16	115	54	15	15	130 705	279 338	240 007	-14%
mars	137 979	218 498	266 426	1 961	1 238			52		139 940	219 737	266 426	21%
avril	172 705	166 536	215 429			12	4	5	4	172 705	166 536	215 440	29%
mai	144 342	114 213	145 767			1	20		6	144 342	114 213	145 768	28%
juin	62 317	31 389	62 887	495	1 214	71	52	328		62 812	32 603	62 957	93%
total 30/06	5 330 121	4 317 278	5 379 627	21 412	19 863	19 916	1 027	828	824	5 351 533	4 337 141	5 399 542	24%

* y compris bio et semences

Source : Etat 2 consommation

tournesol

Mois	collecte			semence			dont bio			total*			%
	2012	2013	2014	2012	2013	2014	2011	2012	2013	2012	2013	2014	
juillet	925	55 828	6 834				68	110	66	925	55 828	6 834	-88%
août	51 241	1 016	3 931	1 183	9	482	142	14	36	52 424	1 025	4 413	331%
septembre	796 851	233 549	773 923	4 196	2 667	6 339	6 562	1 238	5 411	801 048	236 216	780 262	230%
octobre	294 689	645 745	337 307	2 807	4 829	4 149	4 439	7 440	7 093	297 496	650 574	341 456	-48%
novembre	71 273	132 039	73 523	43	1 036	177	1 023	1 804	1 206	71 315	133 074	73 700	-45%
décembre	26 605	55 272	47 150	1 475	49	135	295	291	410	28 080	55 321	47 285	-15%
janvier	38 534	45 443	53 505	261	442	27	223	306	76	38 795	45 885	53 532	17%
février	29 953	48 863	44 139	2 297	1 056	1 322	239	242	191	32 250	49 920	45 462	-9%
mars	35 935	64 925	47 498		279	560	167	329	498	35 935	65 203	48 058	-26%
avril	35 771	44 947	35 082	172	45	8	513	233	277	35 943	44 992	35 090	-22%
mai	43 287	47 784	26 005				137	187	296	43 287	47 784	26 005	-46%
juin	31 187	40 618	19 223		1 061		105	34	78	31 187	41 679	19 223	-54%
total 30/06	1 456 250	1 416 029	1 468 120	12 433	11 472	13 199	13 911	12 226	15 636	1 468 684	1 427 501	1 481 319	4%

unité: tonnes

Collecte cumulée de colza

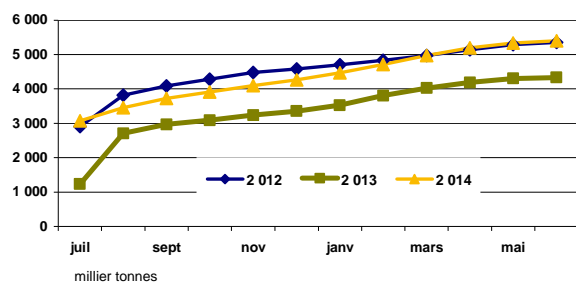

Collecte cumulée de tournesol

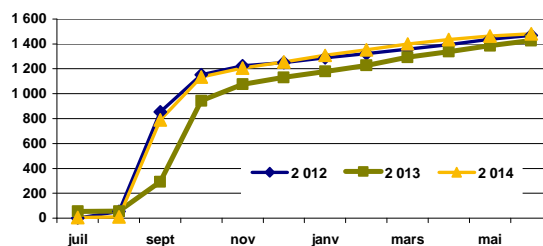

Collecte cumulée bio en colza

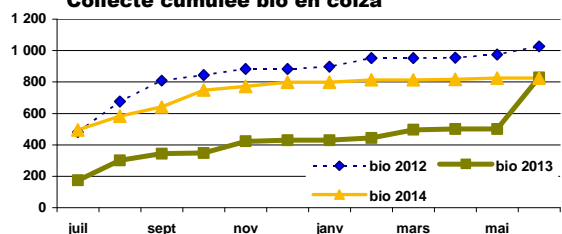

Collecte cumulée bio en tournesol

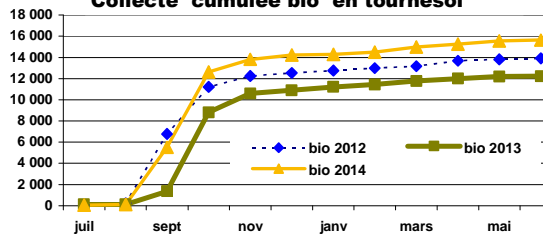

Collecte des oléagineux

situation provisoire fin juin-2015 récolte 2012 à 2014

soja

Mois	collecte			semence			dont bio			total*			%
	2012	2013	2014	2012	2013	2014	2012	2013	2014	2012	2013	2014	
juillet	859	576	653		195		548	153	80	859	771	653	-15%
août	908	216	412	41		101	357	32	152	949	216	513	138%
septembre	18 110	9 504	51 829	1 214	802	3 178	1 307	525	3 051	19 324	10 306	55 008	434%
octobre	43 695	45 796	87 106	1 403	1 706	5 194	6 231	5 794	10 149	45 098	47 501	92 300	94%
novembre	9 701	15 279	18 328	90	630	649	2 100	3 576	5 560	9 791	15 908	18 977	19%
décembre	2 619	3 636	4 305	298	352	255	274	1 491	580	2 917	3 989	4 560	14%
janvier	2 777	2 719	4 679	1		598	715	595	783	2 778	2 719	5 277	94%
février	1 755	1 989	3 588		53		652	663	634	1 755	2 042	3 588	76%
mars	1 082	2 037	4 663	325		45	572	568	1 183	1 407	2 037	4 708	131%
avril	1 111	1 466	4 487				198	616	915	1 111	1 466	4 487	206%
mai	1 052	923	2 252				464	298	424	1 052	923	2 252	144%
juin	2 740	894	3 805	616	853	1 273	461	211	1 038	3 356	1 747	5 077	191%
total 30/06	86 410	85 034	186 108	3 988	4 590	11 293	13 879	14 522	24 549	90 398	89 623	197 401	120%

* y compris bio et semences

Source : Etat2 consommation

lin

Mois	collecte			semence			dont bio			total*			%	total oléagineux (1 000 t)			
	2012	2013	2014	2012	2013	2014	2012	2013	2014	2012	2013	2014		2012	2013	2014	%
juillet	4 192	2 211	4 308				3	14	1	4 192	2 211	4 308	95%	2 914	1 294	3 079	138%
août	5 237	4 545	6 087				120	145	300	5 237	4 545	6 087	34%	970	1 482	394	-73%
septembre	2 005	1 954	4 060			112	105	84	481	2 005	1 954	4 172	113%	1 090	503	1 116	122%
octobre	1 170	1 858	1 126				1	41	336	1 170	1 858	1 126	-39%	543	825	622	-25%
novembre	605	513	498		137		15	5	11	605	650	498	-23%	275	301	277	-8%
décembre	551	439	605		185		41	2	34	551	625	605	-3%	130	171	216	26%
janvier	682	551	810	187	37	177	29	37	43	870	588	987	68%	165	220	268	22%
février	394	520	684	54		217				449	520	901	73%	165	332	290	-13%
mars	592	176	223	608	372	100	3		15	1 200	548	323	-41%	178	288	320	11%
avril	619	486	288				20	1	0	619	486	288	-41%	210	213	255	20%
mai	224	220	397	252	230	175		1	4	476	450	572	27%	189	163	175	7%
juin	525	371	282	72				7	0	597	371	282	-24%	98	76	88	15%
total 30/06	16 796	13 844	19 369	1 173	962	781	338	337	1 226	17 970	14 807	20 151	36%	6 929	5 869	7 098	21%

unité: tonnes

Collecte cumulée de soja

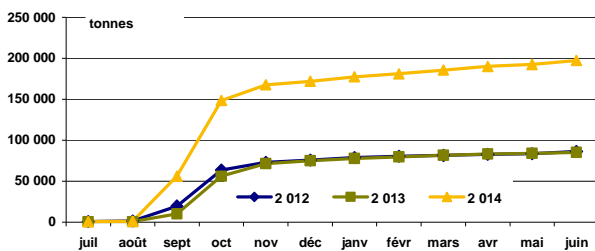

Collecte cumulée de lin

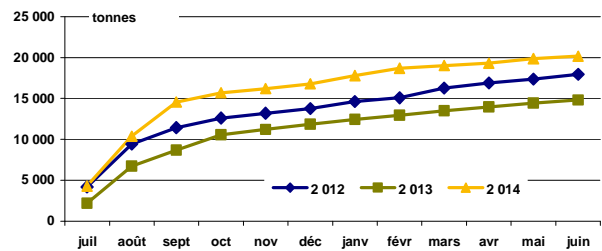

Collecte cumulée de soja bio

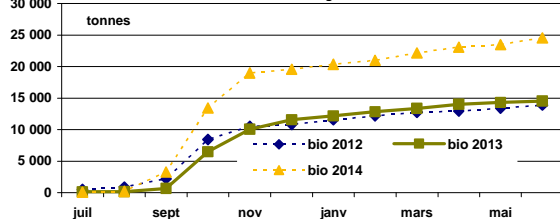

Collecte cumulée de lin bio

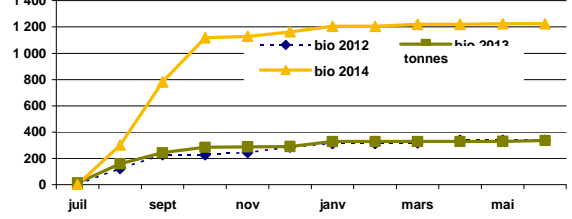

Sources : FranceAgriMer, Service structuration de données

CONJONCTURE de FranceAgriMer 2014 / Marché des oléo-protéagineux 13

Collecte des protéagineux

situation provisoire fin juin-2015 récolte 2012 à 2014

pois

Mois	collecte			semence			dont bio			total*			%
	2012	2013	2014	2012	2013	2014	2012	2013	2014	2012	2013	2014	
juillet	168 230	99 813	182 419	2 097	2 886	5 172	2 586	2 648	4 283	170 326	102 699	187 591	83%
août	109 627	138 952	53 887	3 217	3 345	1 517	1 083	2 594	1 949	112 844	142 298	55 404	-61%
septembre	33 037	29 238	22 709	726	1 381	1 502	453	455	640	33 763	30 619	24 211	-21%
octobre	15 477	13 720	14 670	1 455	3 243	3 097	336	460	474	16 932	16 963	17 767	5%
novembre	17 407	14 419	11 968	4 046	3 951	3 784	344	375	245	21 453	18 370	15 752	-14%
décembre	9 371	12 352	10 445	2 402	2 634	4 058	227	424	359	11 774	14 986	14 503	-3%
janvier	12 562	16 505	15 053	4 395	2 703	2 924	316	239	307	16 957	19 207	17 977	-6%
février	10 195	14 538	12 289	3 887	2 342	411	192	171	130	14 082	16 880	12 700	-25%
mars	12 021	12 744	13 175	358	5 351	104	297	194	147	12 379	18 095	13 279	-27%
avril	11 596	11 310	11 385	99	271	74	78	184	254	11 694	11 581	11 460	-1%
mai	10 691	7 159	10 192	139			101	134	169	10 831	7 159	10 192	42%
juin	6 611	4 224	6 382	204	7	67	158	444	195	6 814	4 230	6 449	52%
total 30/06	416 823	374 974	364 574	23 025	28 113	22 711	6 170	8 321	9 150	439 848	403 087	387 285	-4%

* y compris bio et semences

fèves

Mois	collecte			semence			dont bio			total*			%
	2012	2013	2014	2012	2013	2014	2012	2013	2014	2012	2013	2014	
juillet	2 789	3 027	6 764		27	107	1 329	1 254	3 626	2 789	3 055	6 871	125%
août	90 680	69 223	70 841	516	511	1 500	2 339	3 316	3 210	91 197	69 733	72 341	4%
septembre	67 073	57 242	62 840	403	704	1 052	706	1 867	1 967	67 476	57 946	63 892	10%
octobre	17 861	14 070	13 798	1 221	2 278	2 410	573	474	466	19 081	16 348	16 208	-1%
novembre	9 001	6 796	7 222	1 872	1 564	1 692	627	433	555	10 872	8 360	8 914	7%
décembre	5 379	6 393	7 474	894	661	926	176	665	301	6 273	7 055	8 400	19%
janvier	6 775	7 677	7 797	1 059	531	745	234	352	538	7 834	8 209	8 543	4%
février	6 694	9 987	5 344	425	15	243	184	717	277	7 119	10 002	5 587	-44%
mars	5 459	9 436	6 411	127	212	65	421	633	416	5 586	9 648	6 476	-33%
avril	4 060	6 168	4 322		83		162	412	209	4 060	6 250	4 322	-31%
mai	3 093	3 799	3 663	51	62	7	209	351	196	3 144	3 860	3 671	-5%
juin	2 209	3 093	1 948	609	74		251	290	209	2 818	3 168	1 948	-38%
total 30/06	221 072	196 910	198 425	7 176	6 723	8 747	7 210	10 763	11 968	228 248	203 633	207 172	2%

Source : Etat2 consommation

lupin

Mois	collecte			semence			dont bio			total*			%	total protéagineux			
	2012	2013	2014	2012	2013	2014	2012	2013	2014	2012	2013	2014			2012	2013	2014
juillet	27		39							27		39		173	106	195	84%
août	1 214	2 123	3 186				7	535	141	1 214	2 123	3 186	50%	205	214	131	-39%
septembre	720	906	2 592	62	71	102	17	37	81	782	977	2 694	176%	102	90	91	1%
octobre	34	65	223		42	19		11	68	34	107	242	126%	36	33	34	2%
novembre	51	41	25		180	171		4	2	51	221	196	-12%	32	27	25	-8%
décembre	61	27	19		62	31	36	43	19	61	88	51	-43%	18	22	23	4%
janvier		26	2	43		48	43		24	43	26	50	89%	25	27	27	-3%
février		24	33					24	3	24	24	33	38%	21	27	18	-32%
mars	12	51	24	12			12	51	24	24	51	24	-54%	18	28	20	-29%
avril	4		42				4		12	4		42		16	18	16	-11%
mai	5		23				5			5		23		14	11	14	26%
juin	26	72	88		28			28		26	100	88	-13%	10	7	8	13%
total 31/06	2 155	3 336	6 297	116	382	370	123	733	375	2 271	3 718	6 667	79%	670	610	601	-2%

unité: tonnes

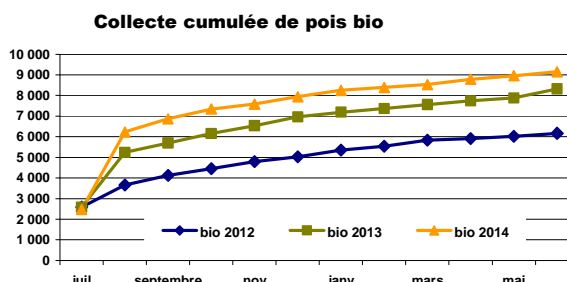
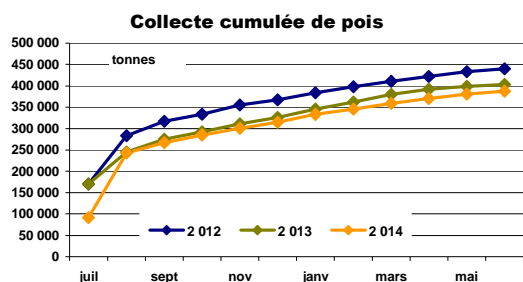

Stocks des oléagineux

situation provisoire fin juin-2015 récolte 2012 à 2014

colza

Mois	stock			semence			bio			total*			%
	2012	2013	2014	2012	2013	2014	2012	2013	2014	2012	2013	2014	
juillet	2 702 948	1 000 136	2 727 400	10 799	14 172	17 221	626	145	543	2 713 747	1 014 307	2 744 621	171%
août	3 072 520	2 122 709	2 662 758	12 961	13 305	17 754	628	267	501	3 085 481	2 136 014	2 680 512	25%
septembre	2 760 713	1 997 064	2 477 847	10 248	14 953	17 428	590	228	443	2 770 961	2 012 017	2 495 275	24%
octobre	2 310 522	1 727 437	2 215 354	10 058	14 830	17 440	524	214	276	2 320 580	1 742 266	2 232 794	28%
novembre	2 039 856	1 533 812	1 939 242	9 881	12 443	16 373	511	188	313	2 049 737	1 546 254	1 955 615	26%
décembre	1 736 543	1 275 629	1 633 703	9 791	12 447	16 162	478	147	352	1 746 334	1 288 076	1 649 865	28%
janvier	1 331 395	1 005 861	1 316 948	10 300	11 638	15 891	388	148	337	1 341 695	1 017 499	1 332 839	31%
février	1 074 147	833 577	1 049 620	10 328	12 846	15 886	272	190	200	1 084 475	846 423	1 065 506	26%
mars	814 162	705 138	807 797	12 208	12 561	15 790	174	187	346	826 370	717 699	823 587	15%
avril	544 195	527 267	502 420	11 989	11 658	15 678	160	190	295	556 184	538 924	518 099	-4%
mai	335 204	273 336	302 945	13 210	10 684	14 584	75	188	250	348 414	284 020	317 529	12%
juin	132 760	51 176	60 024	8 973	11 281	6 139	55	194	216	141 733	62 457	66 163	6%

* y compris bio et semences

Source : Etat2 consommation

tournesol

Mois	stock			semence			bio			total*			%
	2012	2013	2014	2012	2013	2014	2011	2012	2013	2012	2013	2014	
juillet	52 265	78 951	68 172	761	1 020	3 488	3 332	1 401	6 553	53 026	79 971	71 660	-10%
août	83 131	39 717	31 018	1 498	992	2 424	2 528	1 155	1 877	84 629	40 709	33 442	-18%
septembre	759 379	249 350	708 912	5 209	3 314	6 873	9 131	4 316	7 224	764 588	252 664	715 786	183%
octobre	893 084	746 028	845 130	6 702	7 413	10 776	12 135	12 942	12 639	899 786	753 442	855 905	14%
novembre	831 771	755 395	807 233	5 500	7 027	9 756	11 463	13 838	13 263	837 272	762 422	816 989	7%
décembre	726 996	698 432	731 783	4 622	5 328	8 537	9 658	12 191	12 441	731 618	703 760	740 320	5%
janvier	613 828	602 884	617 670	3 686	5 084	6 102	8 112	11 441	11 166	617 514	607 968	623 772	3%
février	533 328	516 932	508 550	2 485	4 116	5 236	6 793	10 738	10 331	535 812	521 048	513 787	-1%
mars	453 978	455 325	414 999	1 715	3 208	4 130	5 711	9 527	9 444	455 693	458 533	419 129	-9%
avril	370 999	367 229	301 963	1 686	3 168	3 998	5 087	8 990	8 147	372 686	370 397	305 960	-17%
mai	280 822	269 817	216 286	1 738	3 197	3 826	4 207	8 369	6 663	282 559	273 014	220 112	-19%
juin	153 260	125 389	74 370	1 024	3 446	3 543	2 386	7 487	4 812	154 284	128 835	77 912	-40%

unité: tonnes

Stocks : récolte 2013

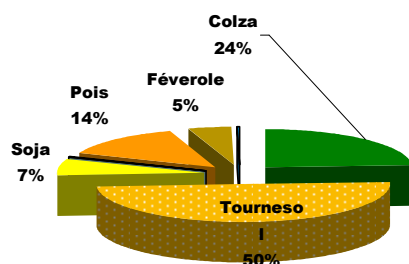

Stocks : récolte 2014

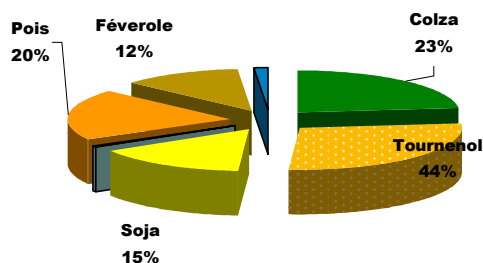

Sources : FranceAgriMer, Service structuration de données

CONJONCTURE de FranceAgriMer 2014 / Marché des oléo-protéagineux / 5

Stocks des oléagineux

situation provisoire fin juin-2015 récolte 2012 à 2014

soja

Mois	stock			semence			dont bio			total*			%
	2012	2013	2014	2012	2013	2014	2012	2013	2014	2012	2013	2014	
juillet	16 483	12 643	13 941	834	617	352	2 553	2 524	3 874	17 317	13 260	14 292	8%
août	12 687	9 987	11 839	799	617	453	1 861	1 802	3 331	13 485	10 604	12 291	16%
septembre	24 365	16 935	58 163	1 945	1 315	3 480	2 627	1 740	5 988	26 309	18 250	61 643	238%
octobre	55 255	55 714	138 801	3 306	2 550	8 519	9 538	8 537	16 900	58 561	58 264	147 320	153%
novembre	54 051	63 480	141 613	3 672	3 162	8 504	9 241	10 606	19 493	57 723	66 642	150 118	125%
décembre	48 258	60 597	132 045	3 241	2 961	8 336	7 850	10 668	18 844	51 499	63 558	140 381	121%
janvier	43 120	53 843	117 036	2 878	2 828	7 516	7 833	10 042	17 723	45 998	56 672	124 551	120%
février	37 951	50 825	103 600	2 588	2 441	4 972	7 361	9 832	17 040	40 538	53 265	108 572	104%
mars	32 174	41 026	91 287	1 818	750	3 080	6 200	9 092	16 739	33 992	41 776	94 367	126%
avril	26 517	33 716	76 647	1 212	491	2 323	5 257	7 811	14 938	27 729	34 207	78 970	131%
mai	23 038	26 633	59 913	1 058	493	2 147	4 952	5 918	12 420	24 097	27 126	62 060	129%
juin	14 561	17 724	41 406	497	351	1 700	3 322	4 857	10 240	15 058	18 075	43 107	138%

* y compris bio et semences

Source : Etat2 consommation

lin

Mois	collecte			semence			dont bio			total*			%	total oléagineux			%
	2012	2013	2014	2012	2013	2014	2012	2013	2014	2011	2013	2014		2012	2013	2014	
juillet	4 921	2 264	4 360	780	426	337	68	83	55	5 701	2 690	4 697	75%	2 790	1 110	2 835	155%
août	8 894	5 206	9 310	774	423	312	211	243	403	9 669	5 629	9 623	71%	3 193	2 193	2 736	25%
septembre	9 608	4 471	11 602	691	291	98	311	346	834	10 299	4 761	11 700	146%	3 572	2 288	3 284	44%
octobre	9 011	3 417	10 960	685	284	67	310	318	1 148	9 696	3 700	11 027	198%	3 289	2 558	3 247	27%
novembre	8 240	3 000	10 098	685	417	64	290	311	1 120	8 925	3 417	10 161	197%	2 954	2 379	2 933	23%
décembre	7 750	2 043	9 416	683	565	60	214	228	1 123	8 433	2 608	9 475	263%	2 538	2 058	2 540	23%
janvier	7 105	1 841	8 456	799	597	236	188	219	1 012	7 903	2 438	8 693	257%	2 013	1 685	2 090	24%
février	5 846	1 559	7 884	736	322	157	98	189	975	6 582	1 881	8 042	328%	1 667	1 423	1 696	19%
mars	4 363	1 280	6 622	949	401	237	87	168	929	5 312	1 681	6 859	308%	1 321	1 220	1 344	10%
avril	3 439	869	5 054	923	383	71	101	143	880	4 362	1 252	5 124	309%	961	945	908	-4%
mai	2 200	811	3 527	758	612	245	91	137	783	2 958	1 423	3 772	165%	658	586	603	3%
juin	824	528	1 674	474	374	243	73	59	728	1 297	902	1 917	113%	312	210	189	-10%

unité: tonnes

Stocks bio collecte : récolte 2013

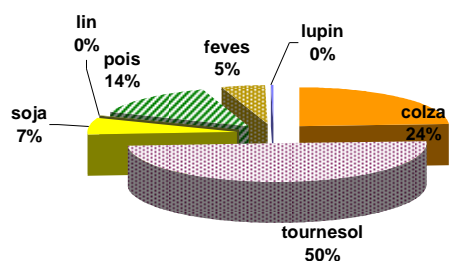

Stocks bio collecte : récolte 2014

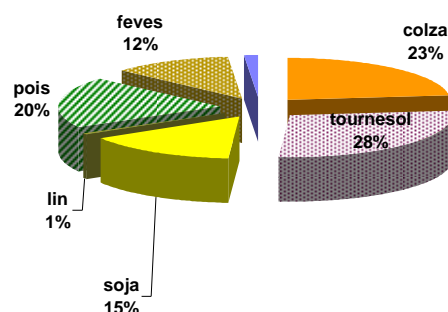

Stocks des protéagineux

situation provisoire fin juin-2015 récolte 2012 à 2014

pois

Mois	collecte			semence			dont bio			total*			%
	2 012	2 013	2014	2 012	2 013	2014	2 012	2 013	2014	2 012	2 013	2014	
juillet	186 313	106 816	200 453	11 408	14 098	6 706	2 551	2 400	4 600	197 722	120 914	207 159	71%
août	259 109	214 533	224 938	13 612	16 438	6 618	3 075	4 368	5 545	272 721	230 971	231 557	0%
septembre	248 350	208 067	217 776	13 484	17 153	7 486	3 109	4 362	5 466	261 835	225 220	225 263	0%
octobre	234 712	175 964	199 781	14 074	17 473	7 922	2 945	4 276	5 087	248 786	193 437	207 703	7%
novembre	221 028	148 593	186 054	16 888	18 708	9 218	2 842	3 904	4 760	237 916	167 300	195 273	17%
décembre	199 824	129 113	173 579	18 684	19 395	10 156	2 506	3 489	4 430	218 508	148 509	183 735	24%
janvier	186 426	117 841	161 393	24 408	9 740	7 537	2 455	3 133	3 937	210 833	127 581	168 930	32%
février	171 349	104 421	148 554	22 165	5 475	4 230	2 058	2 776	3 577	193 514	109 896	152 783	39%
mars	151 151	88 626	130 128	19 038	4 303	2 899	1 750	2 459	3 105	170 189	92 929	133 026	43%
avril	117 827	71 304	109 442	16 728	3 235	2 275	1 149	2 264	2 865	134 555	74 540	111 716	50%
mai	72 920	58 154	91 192	13 340	2 800	1 892	978	1 121	2 415	86 260	60 953	93 084	53%
juin	45 357	33 594	54 439	12 423	2 494	1 203	481	977	1 803	57 780	36 088	55 642	54%

* y compris bio et semences

feves

Mois	collecte			semence			dont bio			total*			%
	2 012	2 013	2014	2 012	2 013	2014	2 012	2 013	2014	2 012	2 013	2014	
juillet	12 644	8 247	14 627	4 457	3 821	454	2 359	1 939	4 567	17 101	12 067	15 080	25%
août	92 605	70 639	80 484	4 816	4 193	1 146	3 442	4 087	6 263	97 421	74 831	81 630	9%
septembre	97 655	92 724	109 487	5 145	4 509	1 647	3 592	4 658	6 906	102 801	97 233	111 135	14%
octobre	102 362	84 154	90 878	6 193	6 064	2 671	3 123	4 385	6 588	108 555	90 218	93 549	4%
novembre	87 846	83 095	92 939	7 160	6 474	3 327	2 997	4 094	6 249	95 005	89 569	96 266	7%
décembre	80 447	77 629	85 848	7 469	5 943	3 451	2 467	3 771	5 314	87 915	83 572	89 299	7%
janvier	62 647	72 515	101 058	8 726	2 138	2 704	2 263	3 357	4 957	71 373	74 653	103 762	39%
février	58 246	66 346	83 571	7 702	1 089	1 411	1 896	3 330	4 362	65 947	67 435	84 982	26%
mars	45 944	50 306	82 667	6 237	894	1 235	1 601	2 978	4 094	52 181	51 200	83 902	64%
avril	37 618	49 425	80 815	5 406	624	764	1 382	2 591	3 561	43 023	50 049	81 579	63%
mai	28 512	26 953	69 759	3 930	662	534	1 026	1 999	2 861	32 442	27 615	70 293	155%
juin	8 700	11 975	33 604	3 783	432	239	716	1 651	2 320	12 483	12 407	33 843	173%

Source : Etat2 consommation

unité: tonnes

lupin

Mois	collecte			semence			dont bio			total*			%	total protéagineux			
	2 012	2 013	2014	2 012	2 013	2014	2 012	2 013	2014	2 012	2 013	2014		2 012	2 013	2014	2014
juillet	2 152	343	310	150	47	45	2	4	41	2 301	390	355	-9%	217	133	223	67%
août	2 998	2 180	3 396	150	47	45	9	527	176	3 148	2 227	3 441	55%	373	308	317	3%
septembre	3 293	2 308	5 892	198	77	147	26	108	216	3 490	2 385	6 040	153%	368	325	342	5%
octobre	3 040	2 086	5 844	198	119	166	13	123	280	3 237	2 205	6 009	172%	361	286	307	7%
novembre	2 711	1 844	5 544	198	299	338	10	114	286	2 909	2 144	5 881	174%	336	259	297	15%
décembre	2 492	1 627	5 316	197	159	369	40	122	257	2 689	1 786	5 684	218%	309	234	279	19%
janvier	2 205	1 418	5 067	107	127	377	56	88	223	2 312	1 545	5 444	252%	285	204	278	36%
février	1 866	1 098	4 826	80	62	366	31	85	200	1 946	1 160	5 192	348%	261	178	243	36%
mars	1 515	936	4 642	57	49	303	27	84	186	1 572	984	4 945	402%	224	145	222	53%
avril	1 159	731	4 380	54	49	303	25	85	176	1 212	780	4 684	501%	179	125	198	58%
mai	863	542	4 190	54	48	303	27	54	166	917	589	4 493	663%	120	89	168	88%
juin	641	383	3 437	47	45	303	17	43	138	688	428	3 739	773%	71	49	93	91%

Stocks semences : récolte 2013

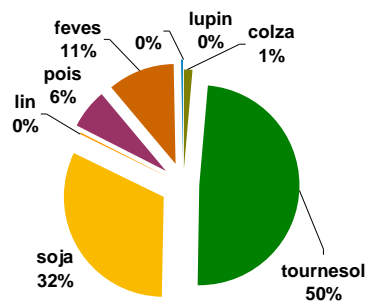

Stocks semences : récolte 2014

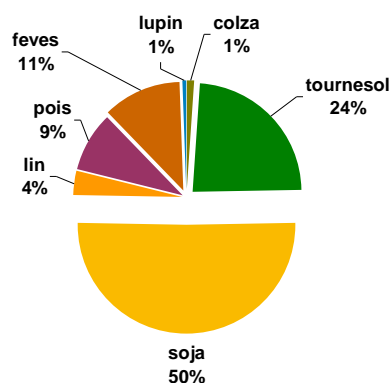

Sources : FranceAgriMer, Service structuration de données

CONJONCTURE de FranceAgriMer 2014 / Marché des oléo-protéagineux / 7

Stocks de dépôt nationaux

situation provisoire fin juin-2015 récolte 2012 à 2014

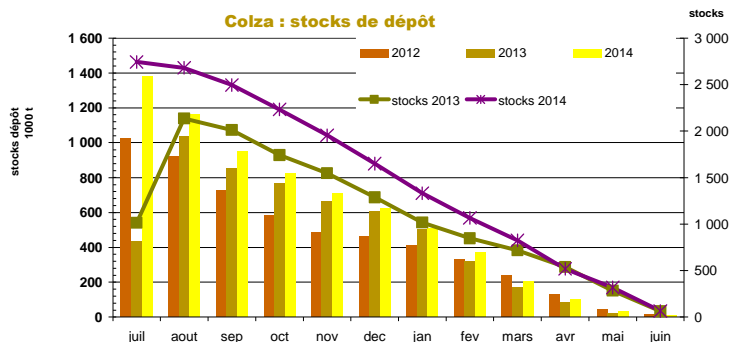

mois	colza				tournesol				soja				lin oléagineux			cumul oléagineux				
	2012	2013	2014	%	2012	2013	2014	%	2012	2013	2014	%	2012	2013	2014	%	2012	2013	2014	%
juillet	1 024 986	433 130	1 377 915	218%	2 899	13 275	7 025	-47%	1 181	898	763	-15%	874	888	936	5%	1 029 941	448 191	1 386 639	209%
août	917 997	1 035 661	1 162 073	12%	11 623	14 022	7 682	-45%	527	784	412	-47%	1 574	654	456	-30%	931 720	1 051 120	1 170 624	11%
septembre	728 218	851 295	948 359	11%	190 698	97 281	235 048	142%	1 476	1 101	7 222	556%	807	693	419	-40%	921 198	950 370	1 191 048	25%
octobre	580 388	764 979	825 575	8%	215 419	315 373	256 447	-19%	5 894	5 117	14 002	174%	467	504	450	-11%	802 168	1 085 972	1 096 475	1%
novembre	486 127	664 727	706 744	6%	184 898	275 837	201 800	-27%	4 571	3 585	11 979	234%	344	453	353	-22%	675 939	944 601	920 876	-3%
décembre	462 541	609 076	625 025	3%	167 351	236 233	164 653	-30%	3 984	3 202	9 814	207%	302	423	284	-33%	634 178	848 934	799 776	-6%
janvier	408 429	503 233	507 099	1%	140 897	199 792	120 929	-39%	2 638	2 488	7 141	187%	252	383	156	-59%	552 217	705 896	635 324	-10%
février	329 472	315 148	372 759	18%	116 489	159 502	90 324	-43%	2 032	2 358	5 637	139%	225	267	156	-41%	448 217	477 275	468 876	-2%
mars	238 573	171 901	203 414	18%	85 752	101 403	48 736	-52%	1 654	1 569	4 611	194%	154	266	136	-49%	326 133	275 140	256 897	-7%
avril	132 073	81 358	101 548	25%	58 933	68 479	28 268	-59%	1 487	1 185	3 118	163%	109	111	120	8%	192 601	151 132	133 053	-12%
mai	42 271	20 153	29 805	48%	26 536	33 251	13 192	-60%	1 434	1 181	2 394	103%	21	71	43	-40%	70 262	54 657	45 434	-17%
juin	13 437	11 541	12 651	10%	6 695	9 973	5 500	-45%	1 188	1 311	1 895	45%	8	46			21 328	22 871	20 046	-12%

Source : Etat2 consommation
unité: tonnes

mois	pois				féverole				lupin doux				cumul protéagineux			
	2012	2013	2014	%	2012	2013	2014	%	2012	2013	2014	%	2012	2013	2014	%
juillet	52 901	22 036	58 417	165%	334	540	1 253	132%					53 235	22 576	59 670	164%
août	71 022	65 593	64 457	-2%	11 733	16 346	13 722	-16%		46	96	109%	82 755	81 985	78 275	-5%
septembre	48 439	52 115	51 803	-1%	26 111	30 322	29 465	-3%	14	32	125	294%	74 564	82 468	81 393	-1%
octobre	37 536	45 079	44 563	-1%	15 823	22 456	23 091	3%	14		55		53 372	67 535	67 709	0%
novembre	29 206	36 204	37 078	2%	11 563	19 437	19 241	-1%	6		57		40 775	55 641	56 376	1%
décembre	26 603	30 652	31 648	3%	9 626	16 859	15 384	-9%	6		57		36 235	47 512	47 089	-1%
janvier	21 309	22 960	24 818	8%	8 234	13 757	11 826	-14%	5		55		29 547	36 717	36 699	0%
février	18 025	16 332	19 434	19%	6 270	10 284	9 079	-12%			54		24 294	26 616	28 567	7%
mars	14 563	9 332	10 984	18%	3 551	5 505	4 851	-12%			54		18 114	14 837	15 889	7%
avril	7 638	4 755	7 271	53%	1 987	2 600	3 068	18%			54		9 624	7 355	10 393	41%
mai	2 505	1 568	3 129	100%	608	701	1 196	71%			62		3 113	2 269	4 388	93%
juin	808	1 095	1 958	79%	152	382	395	4%			3		960	1 477	2 356	60%

unité : tonne

Tournesol : stocks de dépôt

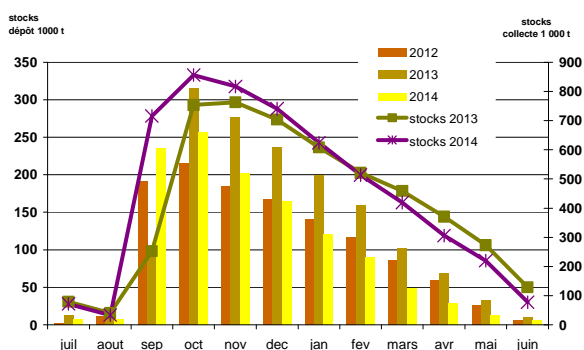

Pois : stocks de dépôt

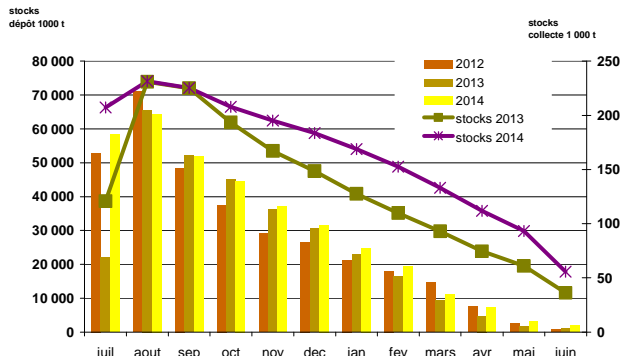

**Collectes, incorporations et stocks
régionaux
au 30 juin 2015**

Marché des oléo-protéagineux
Juillet 2015

**Evolution régionale des incorporations et des stocks des fabricants d'aliments du bétail
fin juin-2015**

Oléoprotéagineux et tourteaux

	cumul des incorporations							stocks						
	2009/10	2010/11	2011/12	2012/13	2013/14	2014/15	%	2009/10	2010/11	2011/12	2012/13	2013/14	2014/15	%
Ile-de-France	143	122	9		40	79	98%	24	63	7	177	167	181	9%
Champagne-Ardenne	2 722	4 095	1 676	2 633	1 046	76	-93%	25	97	81	41	19		-100%
Picardie	21	38 038	43 597	37 859	39 060	39 991	2%	1	946	982	1 017	1 405	3 038	116%
Haute-Normandie	946	11 070	22 016	68 823	66 906	63 670	-5%	18	302	322	865	1 139	1 816	59%
Centre	8 938	69 827	93 349	57 762	67 545	66 984	-1%	187	1 519	1 520	1 439	975	1 248	28%
Basse-Normandie	4 171	109 805	119 530	123 141	131 316	154 758	18%	111	2 355	1 612	2 067	2 368	2 163	-9%
Bourgogne	4 383	91 906	181 737	180 868	179 549	173 662	-3%	106	2 192	2 381	2 933	2 736	2 165	-21%
Nord-Pas-de-Calais	2 600	67 562	144 612	155 567	158 668	156 293	-1%	121	3 273	3 498	2 692	2 380	5 945	150%
Lorraine	517	10 107	712	828	5 430	6 611	22%	77	57	481	144	324		-100%
Alsace		24 013	36 194	39 510	40 337	38 029	-6%	1	1 259	1 038	1 292	824	674	-18%
Franche-Comte	37	11 779	29 820	25 548	28 720	20 153	-30%	2	325	318	364	349	359	3%
Pays-de-la-Loire	78 604	993 631	1 037 563	1 011 617	1 072 655	1 081 928	1%	1 984	18 737	17 149	21 611	19 031	18 356	-4%
Bretagne	207 255	1 678 849	2 228 519	2 169 233	2 267 365	2 191 041	-3%	5 077	57 635	44 255	42 694	41 281	30 216	-27%
Poitou-Charentes	20 561	429 396	419 606	407 607	430 137	441 416	3%	785	5 818	6 059	5 630	6 412	7 678	20%
Aquitaine	3 852	152 522	230 974	210 715	249 061	260 410	5%	46	4 244	3 671	3 815	4 820	4 308	-11%
Midi-Pyrénées	2 113	67 156	77 629	95 153	77 243	83 808	8%	910	1 201	2 263	1 717	1 763	1 569	-11%
Limousin		27 446	37 784	36 658	45 332	57 525	27%		809	813	720	796	969	22%
Rhône-Alpes	19 619	142 349	224 090	207 673	216 587	206 347	-5%	1 441	4 586	5 189	4 977	6 875	4 494	-35%
Auvergne	3 543	77 466	109 427	144 985	147 718	150 939	2%	174	3 094	3 162	3 685	2 859	3 635	27%
Languedoc-Roussillon	2 782	7 821	9 057	5 706	1 280	17 461	1264%	83	195	216	111	149	387	160%
Provence-Alpes-Côte d'Azur	1 092	12 518	14 480	11 114	11 258	12 067	7%	87	537	382	328	289	337	16%
Corses	20	188	367		360	175								
total FRANCE	363 919	4 027 665	5 062 749	4 993 360	5 237 607	5 223 423	0%	11 258	109 242	95 398	98 319	96 960	89 537	-8%

unité : tonnes
2011/12 et 2012/11 y compris totaux tourteaux
Source : Etat13 Aliments du bétail

Incorporations d'aliments du bétail par production

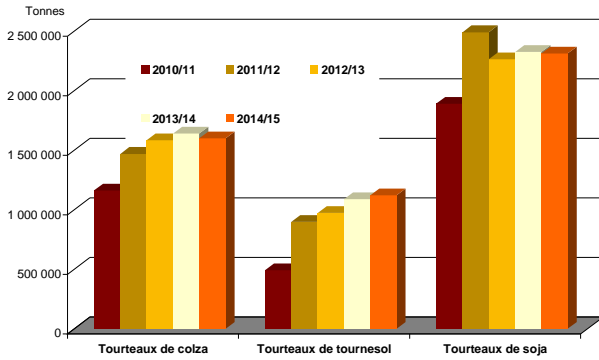
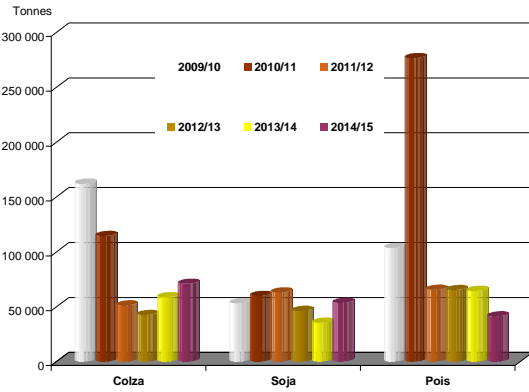

Evolution des FAB au 30 juin : graines de colza

Evolutions des fabricants d'aliments du bétail fin juin-2015

	Incorporations en colza												Campagnes		
	juil.	août	sept	oct	nov	déc	janv	févr	mars	avr	mai	juin	2013/14	2014/15	%
Centre	128	101	97	90	84	88	71	57	75	68	53	51	1 632	963	-41%
Basse-Normandie															
Bourgogne															
Nord-Pas-de-Calais												2	10	2	-79%
Lorraine		238												238	
Franche-Comté															
Pays-de-la-Loire	833	1 166	1 459	1 342	1 141	1 223	1 171	1 108	980	994	858	948	8 961	13 222	48%
Bretagne	2 779	5 592	5 049	3 913	2 562	3 120	2 860	2 391	2 919	2 140	1 647	208	31 809	35 181	11%
Poitou-Charentes	926	941	1 056	1 122	991	1 084	1 024	918	1 184	1 079	941	867	8 919	12 133	36%
Aquitaine	147	383	649	748	740	666	540	557	302	627	406	348	5 625	6 113	9%
Midi-Pyrénées				4		1	5	4		1			3	15	
Limousin													129		-100%
Rhône-Alpes	116	115	122	125	94	70	67	68	61	66	33	23	1 171	961	-18%
Auvergne	60	17	40	27	33	326	407	32	315	271	201	216	310	1 945	528%
Languedoc-Roussillon															
PACA															
France	4 988	8 554	8 472	7 372	5 645	6 578	6 145	5 136	5 836	5 246	4 140	2 663	58 569	70 773	21%

unité : tonnes

	Stocks en colza												Campagnes		
	juil.	août	sept	oct	nov	déc	janv	févr	mars	avr	mai	juin	2013/14	2014/15	%
Centre	76	66	61	31	38	40	58	31	47	43	36	26	42	26	-38%
Basse-Normandie															
Bourgogne															
Nord-Pas-de-Calais												2		2	
Lorraine															
Franche-Comté															
Pays-de-la-Loire	350	263	396	423	454	483	317	406	551	460	368	331	466	331	-29%
Bretagne	6 519	4 597	3 959	2 805	2 633	2 098	1 580	1 390	1 190	989	1 001	250	964	250	-74%
Poitou-Charentes	328	380	400	375	347	542	415	419	337	417	422	421	380	421	11%
Aquitaine	1 314	1 209	2 341	1 758	1 058	580	301	158	170	145	233	196	537	196	-64%
Midi-Pyrénées															
Limousin															
Rhône-Alpes	71	48	54	22	34	77	61	82	35	21	51	60	92	60	-35%
Auvergne	103	87	47	64	69	93	107	116	52	44	43	92	15	92	493%
Languedoc-Roussillon															
PACA															
France	8 761	6 650	7 257	5 477	4 633	3 913	2 839	2 602	2 383	2 120	2 153	1 377	2 497	1 377	-45%

Source : Etat13 Aliments du bétail

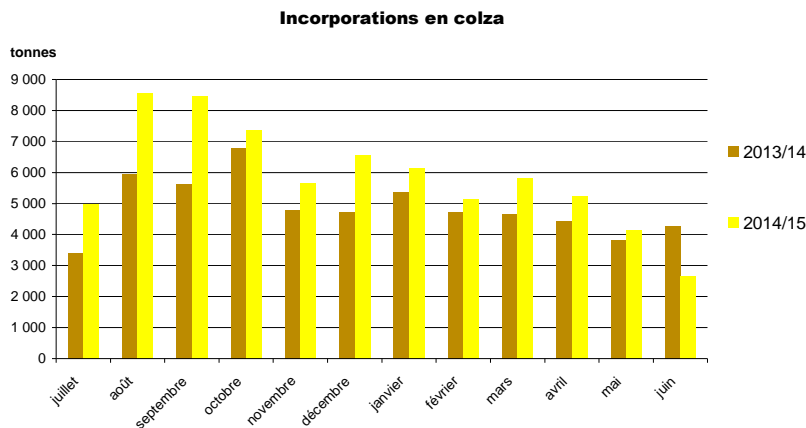

Sources : FranceAgriMer, Service structuration de données

CONJONCTURE de FranceAgriMer 2014 / **Marché des oléoprotéagineux** /6

Evolution des FAB au 30 juin : graines de tournesol

Evolutions des fabricants d'aliments du bétail fin juin-2015

	Incorporations en tournesol												Campagnes		
	juil.	août	sept	oct	nov	déc	janv	févr	mars	avr	mai	juin	2013/14	2014/15	%
Centre		1		0	20	0		0	0		0	0	193	22	-88%
Basse-Normandie															
Picardie	3	2	3	2	2	2	1	0	1				16	16	
Lorraine			28										16	28	74%
Alsace															
Franche-Comté															
Pays-de-la-Loire	702	506	482	608	529	558	465	483	597	395	502	504	6 802	6 329	-7%
Bretagne	117	9								2	18		2 359	146	-94%
Poitou-Charentes	163	136	117	157	114	121	82	151	67	68	89	80	1 742	1 346	-23%
Midi-Pyrénées				0										0	
Limousin													1		-100%
Rhône-Alpes	15	6	23	37	6	9	17	7	2		14	1	186	137	-27%
Auvergne													141		-100%
PACA	0,6	0,5	12,1	2,7	1,8	11,8	16,3	1,6		0,1	0,3	0,2	97,2	48	-51%
France	1 000	660	664	808	672	702	581	644	666	465	623	585	11 553	8 072	-30%

unité : tonnes

	stocks en tournesol												Campagnes		
	juil.	août	sept	oct	nov	déc	janv	févr	mars	avr	mai	juin	2013/14	2014/15	%
Ile-de-France	11	18	6	25									20,8		
Centre		4	4	4	4	3	8	8	7			7	5	7	35%
Basse-Normandie															
Picardie	20	18	15	13	11	9	8	8	7	7	7	7	23	7	
Lorraine															
Alsace															
Franche-Comté															
Pays-de-la-Loire	376	310	329	334	280	339	485	522	500	471	373	372	457	372	-19%
Bretagne	9									17			85		-100%
Poitou-Charentes	37	49	43	57	34	39	62	39	30	28	38	44	97	44	-54%
Rhône-Alpes	10	6	15	5	2	5	4	3	3	3	1	3	7	3	-54%
Auvergne			153	398	235	37	40	40							
Languedoc-Roussillon															
PACA	5	5	5	4	2	1	0	3	3	2	1	1	6	1	-80%
France	457	393	563	815	569	434	607	623	549	527	427	434	701	434	-38%

Source : Etat13 Aliments du bétail

Incorporations en tournesol

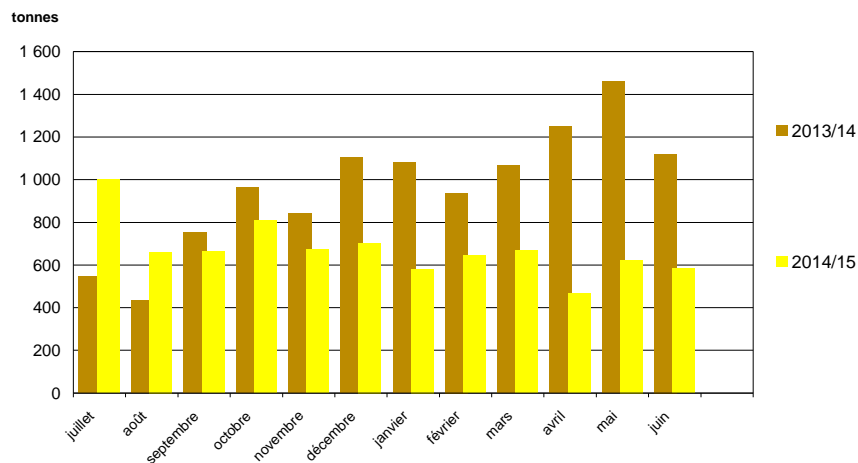

Evolution des FAB au 30 juin : graines de soja

Evolutions des fabricants d'aliments du bétail fin juin-2015

	Incorporations en soja												Campagnes		
	juil.	août	sept	oct	nov	déc	janv	févr	mars	avr	mai	juin	2013/14	2014/15	%
Champagne-Ardenne												19	1 046	19	-98%
Picardie															
Haute-Normandie	13	21	24	44	32	26	26		21	34	32	37	224	310	38%
Centre	62	60	24	38	38	89	81	38	44	56	77	43	1 321	651	-51%
Basse-Normandie	1	3	4	1	1	1	2	1					33	12	-63%
Bourgogne	36	21	29	59	223	278	358	470	491	508	374	350	1 377	3 196	132%
Nord-Pas-de-Calais													640		-100%
Lorraine															
Alsace	3	1	2	2	1	1	2	1	2	2	3	2	35	23	-35%
Pays-de-la-Loire	1 557	1 287	1 680	2 446	2 304	3 246	2 852	3 397	3 542	3 809	2 993	3 337	17 374	32 449	87%
Bretagne	274	337	243	215	193	277	320	298	284	436	2 581	273	3 781	5 733	52%
Poitou-Charentes	18	211	0	203	1	171	90	178	138	1	0		1 037	1 011	-3%
Aquitaine	3	1	2	1	1	3	3	2	1	6	2	3	160	29	-82%
Midi-Pyrénées	7	39	8	22		155	149	172					102	552	442%
Limousin													25		-100%
Languedoc-Roussillon		2	6	4	145				146	148	87	137	3	677	21387%
Rhône-Alpes	355	250	299	440	491	780	662	672	540	788	727	784	4 259	6 788	59%
Auvergne	220	51	179	205	77	158	116	178	187	160	147	145	3 736	1 823	-51%
PACA	13	11	11	13	13	19	19	22	23	29	26	18	144	217	51%
France	2 561	2 295	2 513	3 691	3 522	5 204	4 681	5 429	5 418	5 978	7 050	5 149	35 297	53 490	52%

unité : tonnes

	Stocks en soja												Campagnes		
	juil.	août	sept	oct	nov	déc	janv	févr	mars	avr	mai	juin	2013/14	2014/15	%
Champagne-Ardenne													19		-100%
Picardie															
Haute-Normandie	21	27	3	20	15	19	20	20	22	14	10	26	34	26	-24%
Centre	54	25	52	36	22	43	11	4	33	18	74	57	36	57	58%
Basse-Normandie	5	3	0	2	1	3	1						6		-100%
Bourgogne		5	6	31	18	68	38	14	30	26	47	59	9	59	567%
Nord-Pas-de-Calais															
Lorraine															
Alsace	9	8	6	4	15	13	11	10	20	18	15	13	12	13	10%
Franche-Comté															
Pays-de-la-Loire	1 069	780	654	1 160	1 044	652	818	867	1 098	1 141	1 018	1 365	898	1 365	52%
Bretagne	212	179	170	177	169	238	194	193	210	275	506	190	127	190	50%
Poitou-Charentes	479	495	333	582	551	385	299	122	280	0	1	659	85	659	675%
Aquitaine	2	5	2	5	4	6	12	10	9	3	6	8	5	8	75%
Midi-Pyrénées	7	1											7		-100%
Limousin															
Rhône-Alpes	303,17	172,95	171,55	248,73	311,04	333,33	433,6	300,4	320,22	332,98	212,68	151,96	354,32	151,96	-57%
Auvergne	112,95	148,11	108,74	36,02	93,9	121,3	100,7	96,7	140,9	207,3	95,5	105,4	163,5	105,4	-36%
Languedoc-Roussillon	15,33	12,94	4,07						148,42				15,33		-100%
PACA	10	28	15,5	2,5	12	19	24,5	2	3	24	25	6	22	6	-73%
France	2 299	1 890	1 526	2 305	2 255	1 899	1 963	1 639	2 313	2 059	2 009	2 641	1 793	2 641	47%

Source : Etat13 Aliments du bétail

Incorporations en soja

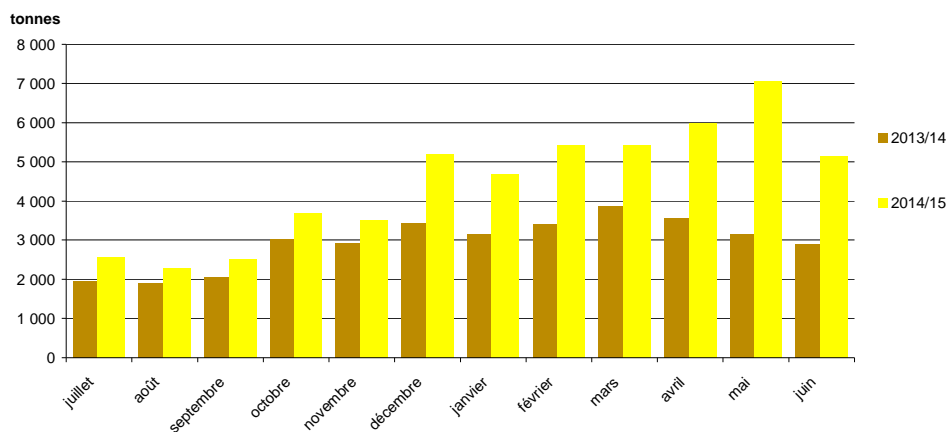

Sources : FranceAgriMer, Service structuration de données

CONJONCTURE de FranceAgriMer 2014 / **Marché des oléoprotéagineux** /8

Evolution des FAB au 30 juin : graines de lin

Evolutions des fabricants d'aliments du bétail fin juin-2015

	Incorporations en lin												Campagnes		
	juil.	août	sept	oct	nov	déc	janv	févr	mars	avr	mai	juin	2013/14	2014/15	%
Poitou-Charentes															
Aquitaine															
Midi-Pyrénées				62	18		49	53	37		46	44	390	307	-21%
Auvergne															
France				62	18		49	53	37		46	44	390	307	-21%

unité : tonnes

	Stocks en lin												Campagnes		
	juil.	août	sept	oct	nov	déc	janv	févr	mars	avr	mai	juin	2013/14	2014/15	%
Pays-de-la-Loire															
Bretagne															
Poitou-Charentes															
Aquitaine															
France															

Source : Etat13 Aliments du bétail

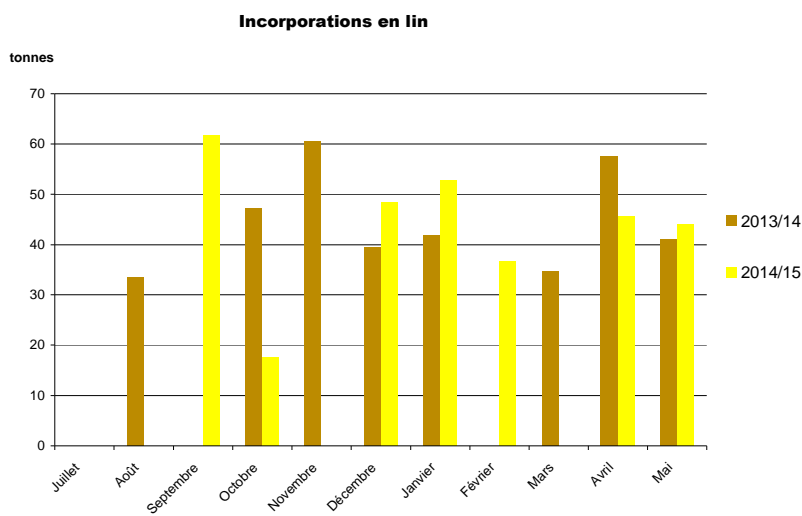

Evolutions des fabricants d'aliments du bétail fin juin-2015

	Incorporations en pois												Campagnes		
	juil.	août	sept	oct	nov	déc	janv	févr	mars	avr	mai	juin	2013/14	2014/15	%
Ile-de-France															
Champagne-Ardenne							57							57	
Picardie	8	22	11	17	10	15	9	6	6	6	10	7	100	127	
Haute-Normandie	13	6	11	9	5	6							348	50	-86%
Centre	6	53	69	119	52	75			6	8	8	2	665	397	-40%
Basse-Normandie	4	4	2	1				0	83	141	152	97	1 487	485	-67%
Bourgogne	1	2	7		5	6	0	1	4	0	4	4	22	31	38%
Nord-Pas-de-Calais	31		26			2	2	2	2	2	2	2	35	69	100%
Lorraine	8	8											119	16	-86%
Alsace															
Franche-Comté	28	3	3	26	15	27	16	12	37	5	21	37	1 135	228	-80%
Pays-de-la-Loire	380	336	604	648	619	587	432	389	457	569	502	570	10 113	6 092	-40%
Bretagne	977	2 254	3 165	2 392	2 020	2 232	1 521	1 604	2 454	1 875	1 767	698	40 297	22 957	-43%
Poitou-Charentes	81	69	123	104	98	173	138	154	139	145	115	140	1 304	1 478	13%
Aquitaine	30	346	435	353	292	215	204	79	40				640	1 994	211%
Midi-Pyrénées	10	26	20	15	85	108	106	102	114	109	80	90	1 085	863	-20%
Limousin	32	60	19	56	31	61	58	1	56	63	20	1	349	457	31%
Rhône-Alpes	100	70	194	103	97	135	122	109	100	113	135	67	2 048	1 344	-34%
Auvergne	123	179	254	260	321	464	291	220	217	278	336	290	3 076	3 236	5%
Languedoc-Roussillon	92	61	75	81	85	95	95	68	79	73	46	89	922	939	2%
PACA	16	12	16	10	12	14	10	14	10	4	20	10	205	145	-29%
Corse	33	31	38	41	25	6							356	175	-51%
France	1 973	3 543	5 071	4 233	3 772	4 219	3 059	2 761	3 804	3 391	3 213	2 103	64 306	41 141	-36%

unité : tonnes

	Stocks en pois												Campagnes		
	juil.	août	sept	oct	nov	déc	janv	févr	mars	avr	mai	juin	2013/14	2014/15	%
Ile-de-France	48	25	30	32	21	11	19	27	29	28	34	33	32	33	3%
Champagne-Ardenne															
Picardie	46	24	13	27	17	31	23	44	37	30	21	14	41	14	-67%
Haute-Normandie	7	31	20	11	6								20		-100%
Centre		70	90	1	54			24	18	10	2	44		44	
Basse-Normandie	3	3	1	2	2	2	2	2	38	104	71	54	7	54	655%
Bourgogne	19	7	9	9	12	6	3	6	11	11	11	6	4	6	77%
Nord-Pas-de-Calais						12	10	8	6	5	3	1	1	1	117%
Lorraine	23	14	14	14	14	14	14	14	14	14	14	14	179		-100%
Alsace															
Franche-Comté		10	20	7	4	12	22	26	3	20	15	17	3	17	463%
Pays-de-la-Loire	238	193	238	199	224	277	251	211	186	224	249	239	301	239	-21%
Bretagne	877	447	825	1 129	1 640	1 369	1 461	1 864	1 591	1 663	1 241	405	1 077	405	-62%
Poitou-Charentes	67	84	52	71	31	89	62	41	73	75	80	115	67	115	70%
Aquitaine	27	68	50	108	68	145	30	40					1		-100%
Midi-Pyrénées	98	73	61	50	76	49	57	38	65	40	48	18	77	18	-77%
Limousin	8	7	6	4	2	1	9	8	7	6	5	4	4	4	
Rhône-Alpes	74	129	90	90	77	53	123	134	120	125	127	71	104	71	-32%
Auvergne	329	335	351	353	321	241	187	149	191	221	171	195	140	195	39%
Languedoc-Roussillon	40	60	33	46	45	58	52	45	46	53	93	52	27	52	93%
PACA	23	32	42	32	52	43	33	48	28	19	30	16	35	16	-56%
France	1 927	1 612	1 944	2 184	2 665	2 413	2 358	2 729	2 464	2 648	2 213	1 282	2 117	1 282	-39%

Source : Etat13 Aliments du bétail

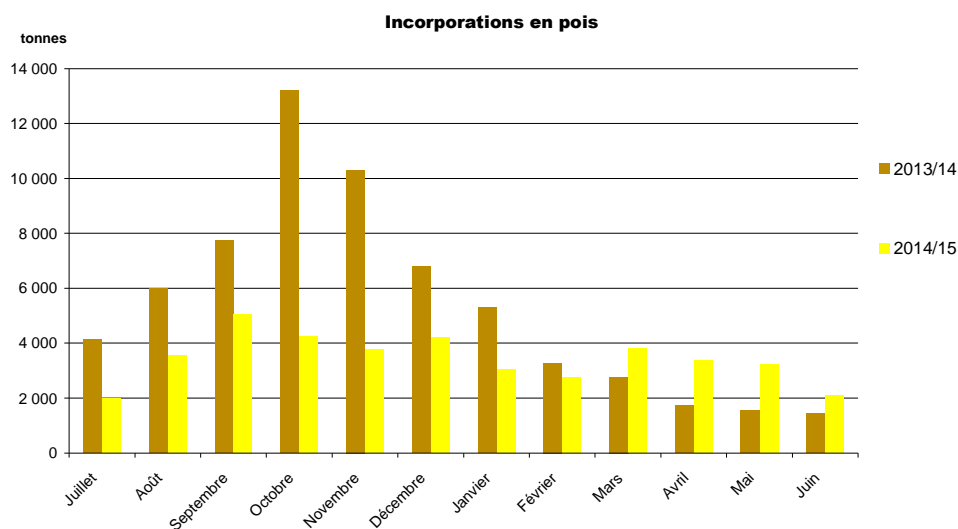

Sources : FranceAgriMer, Service structuration de données

CONJONCTURE de FranceAgriMer 2014 / **Marché des oléoprotéagineux** /10

Evolution des FAB au 30 juin : féveroles

Evolutions des fabricants d'aliments du bétail fin juin-2015

	Incorporations en fèves												Campagnes		
	juil.	août	sept	oct	nov	déc	janv	févr	mars	avr	mai	juin	2013/14	2014/15	%
Picardie	14	7	1	11	20	10	35	19	11				46	127	178%
Centre	127	76	78	114	116	159	156	131	132	120	116	152	1 077	1 477	37%
Nord-Pas-de-Calais	11	7	109	13	5		4	3	6		2	3	290	161	-44%
Lorraine													102		-100%
Pays-de-la-Loire	212	181	201	227	194	253	260	225	238	207	191	251	1 789	2 639	47%
Bretagne	310	387	362	421	250	275	270	271	448	415	385	162	3 229	3 956	22%
Poitou-Charentes	114	169	188	208	192	167	142	152	186	135	64	83	97	1 800	
Aquitaine	26								39	38	37	37	64	177	176%
Midi-Pyrénées	2	2	2	2	2	2	2		2	2	2		14	20	41%
Limousin															
Rhône-Alpes	206	218	199	185	163	187	174	196	253	229	49	15	1 978	2 073	5%
Auvergne		2	1	1	1	1	2	4	1		1	1	1 433	14	-99%
Languedoc-Roussillon	84	89	93	115	93	137	149	167	122	99	110		101	1 259	1142%
France	1 106	1 138	1 234	1 294	1 035	1 192	1 192	1 167	1 438	1 245	958	704	10 219	13 703	34%

unité : tonnes

	Stocks en fèves												Campagnes		
	juil.	août	sept	oct	nov	déc	janv	févr	mars	avr	mai	juin	2013/14	2014/15	%
Picardie	8	18	78	70	56	46	30	11	0	0	0	26	22	26	17%
Centre	198	151	154	210	153	23	71	61	47	80	82	63	35	63	82%
Nord-Pas-de-Calais	0	0	0	0	0	0	0	0	0	0	1	1	0	1	267%
Lorraine													57,4		-100%
Franche-Comté											2,2	1		1	
Pays-de-la-Loire	112	80	75	74	66	72	51	49	77	43	58	58	70	58	-18%
Bretagne	93	88	103	162	385	326	309	285	175	117	111	46	71	46	-35%
Poitou-Charentes	24	35	61	21	33	49	52	48	39	65	61	70	24	70	188%
Aquitaine									15	7	31	24	26	24	
Rhône-Alpes	249	235	237	236	208	194	151	165	131	110	162	174	199	174	-13%
Auvergne	11	9	8	7	7	5	4		7	7	5	5	2	5	127%
Languedoc-Roussillon	27	17	40	51	70	18	22	23	56	39	38	48	27	48	80%
France	721	634	756	832	978	733	690	642	547	468	552	515	534	515	-3%

Source : Etat13 Aliments du bétail

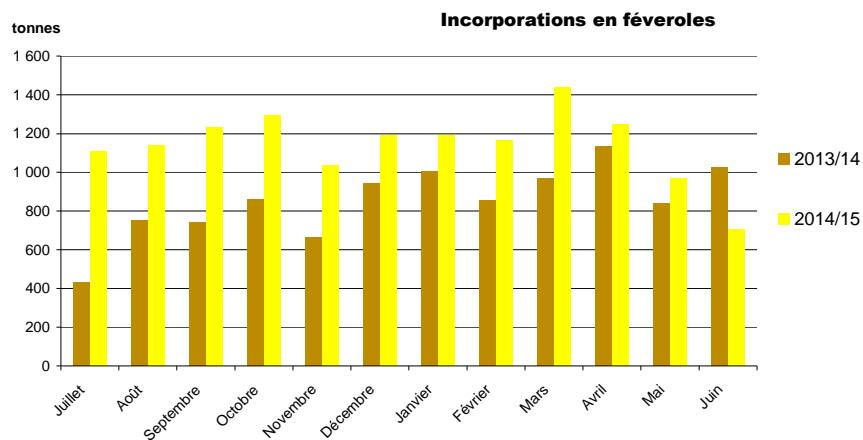

11/ **Marché oléoprotéagineux** > Edition 2014 @ FranceAgriMer/

Sources : FranceAgriMer, Service structuration de données

Evolution des FAB au 30 juin : lupins

Evolutions des fabricants d'aliments du bétail fin juin-2015

	Incorporations en lupin												Campagnes		
	juil.	août	sept	oct	nov	déc	janv	févr	mars	avr	mai	juin	2013/14	2014/15	%
Haute-Normandie											0			0	
Poitou-Charentes							11							11	
Rhône-Alpes	2	0	18	3	16	16	31	20	19	17	13	13	150	167	12%
France	2	0	18	3	16	16	42	20	19	17	13	13	150	178	19%

unité : tonnes

	Stocks en lupin												Campagnes		
	juil.	août	sept	oct	nov	déc	janv	févr	mars	avr	mai	juin	2013/14	2014/15	%
Bretagne															
Aquitaine															
Rhône-Alpes	12	12	12	156	155	139	108	88	93	76	63	50	14	50	264%
France	12	12	12	156	155	139	108	88	93	76	63	50	14	50	264%

Source : Etat13 Aliments du bétail

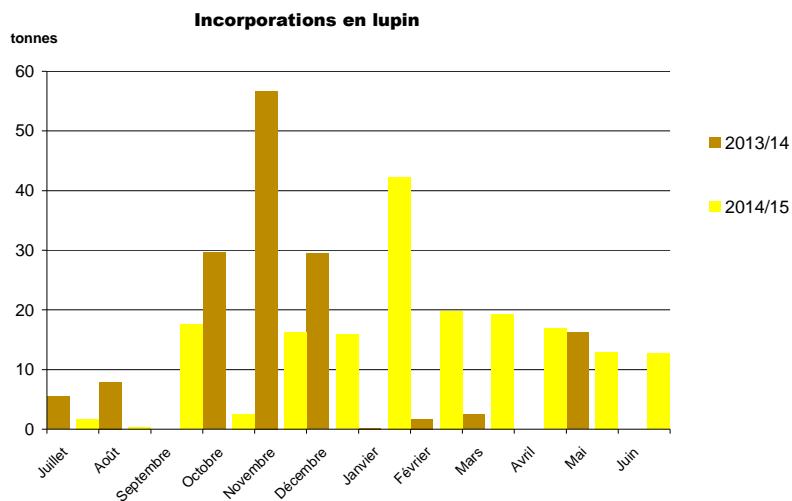

Sources : FranceAgriMer, Service structuration de données

CONJONCTURE de FranceAgriMer 2014 / **Marché des oléoprotéagineux** /12

Evolution des FAB au 30 juin : tourteaux de colza

Evolutions des fabricants d'aliments du bétail fin juin-2015

	Incorporations tourteaux colza												Campagnes			
	juil.	août	sept	oct	nov	déc	janv	févr	mars	avr	mai	juin	2013/14	2014/15	%	
Ile-de-France																
Picardie	933	797	1 729	1 070	1 094	1 307	1 274	1 220	1 314	243	1 283	593	13 049	12 857	-1%	
Haute-Normandie	2 200	2 143	2 630	3 452	3 314	3 585	3 144	2 987	2 618	3 131	1 803	1 968	32 137	32 976	3%	
Centre	1 225	1 089	1 129	1 295	1 217	1 512	1 492	1 213	1 464	1 196	1 055	914	13 575	14 801	9%	
Basse-Normandie	4 491	5 884	6 017	6 902	6 879	8 215	7 963	6 989	7 187	6 286	4 368	4 430	59 353	75 610	27%	
Bourgogne	6 024	5 662	6 393	6 892	7 186	8 079	8 010	7 383	7 385	6 048	4 378	3 515	79 333	76 954	-3%	
Nord-Pas-de-Calais	4 297	4 321	5 019	5 987	5 605	6 592	6 702	5 418	6 192	3 574	5 019	3 936	62 331	62 662	1%	
Lorraine	210		217	372	369	326	291	315	312	341	226		1 907	2 979	56%	
Alsace	1 204	1 318	1 312	1 571	1 404	1 871	1 800	1 521	1 645	1 518	1 301	1 448	17 459	17 911	3%	
Franche-Comté	892	847	971	1 203	753	950	953	843	963	738	420	522	14 150	10 054	-29%	
Pays-de-la-Loire	24 819	26 167	26 395	29 087	27 846	31 580	27 874	23 868	23 606	21 443	17 047	15 761	304 013	295 492	-3%	
Bretagne	49 923	53 304	54 989	60 720	63 888	66 405	63 061	52 817	51 858	46 799	34 678	30 257	677 919	628 700	-7%	
Poitou-Charentes	9 978	9 842	10 118	10 705	9 766	10 671	9 322	8 533	8 860	8 988	6 904	7 143	113 382	110 830	-2%	
Aquitaine	4 979	6 870	6 922	10 410	6 759	7 566	6 541	5 504	5 796	5 840	4 400	4 710	77 770	76 298	-2%	
Midi-Pyrénées	1 433	2 465	2 208	2 425	2 072	2 283	2 219	1 794	1 723	1 843	1 471	1 497	24 890	23 434	-6%	
Limousin	2 451	2 166	2 275	2 526	2 455	2 873	2 735	2 557	2 631	2 311	1 781	1 901	22 089	28 661	30%	
Rhône-Alpes	4 838	4 562	5 265	5 594	5 405	6 133	5 610	4 798	4 857	4 590	3 205	3 199	62 245	58 056	-7%	
Auvergne	4 663	4 815	5 354	5 544	5 646	6 654	6 335	5 232	5 628	5 041	3 210	3 712	60 547	61 832	2%	
Languedoc-Roussillon	298	419	486	516	637	636	538	449	435	471	282	340		5 506		
PACA	285	288	291	302	291	330	288	241	303	270	187	242	2 703	3 318	-23%	
France	125 141	132 959	139 720	156 571	152 586	167 568	156 151	133 685	134 777	120 670	93 017	86 085	1 638 853	1 598 930	2%	

unité : tonnes

	Stocks en tourteaux colza												Campagnes		
	juil.	août	sept	oct	nov	déc	janv	févr	mars	avr	mai	juin	2013/14	2014/15	%
Ile-de-France	28	27	16	28	35	32	41	21	22	45	47	51	24	51	113%
Picardie	296	365	723	649	624	723	686	972	1 134	1 076	948	934	338	934	176%
Haute-Normandie	491	292	318	300	465	397	468	572	726	766	759	658	407	658	62%
Centre	197	281	203	200	151	217	208	178	176	231	190	198	316	198	-37%
Basse-Normandie	731	902	720	653	1 186	979	1 029	1 116	1 116	1 083	934	789	879	789	-10%
Bourgogne	1 222	1 116	1 093	1 077	1 054	1 392	1 475	1 302	1 555	1 448	1 404	744	1 206	744	-38%
Nord-Pas-de-Calais	706	900	1 009	761	1 127	1 291	564	1 769	1 904	1 711	2 359	2 066	731	2 066	183%
Lorraine															
Alsace	203	105	208	199	296	208	152	151	409	318	210	278	406	278	-32%
Franche-Comté	188	165	73	166	155	315	154	182	170	337	260	137	125	137	10%
Pays-de-la-Loire	3 670	3 731	4 308	3 244	4 175	4 138	3 126	3 933	4 032	5 522	4 438	3 719	3 902	3 719	-5%
Bretagne	8 304	11 189	12 088	12 023	12 906	10 928	10 093	9 802	11 894	12 412	12 522	9 133	10 954	9 133	-17%
Poitou-Charentes	1 388	1 135	1 343	1 146	1 256	1 407	1 324	1 624	1 381	1 490	1 422	1 251	1 136	1 251	10%
Aquitaine	933	1 097	1 075	1 228	1 418	1 622	1 399	979	1 200	1 237	1 184	1 208	1 290	1 208	-6%
Midi-Pyrénées	381	325	358	375	459	381	236	439	440	511	417	430	417	430	3%
Limousin	351	370	418	377	351	546	282	463	333	514	595	443	346	443	28%
Rhône-Alpes	1 191	983	1 002	911	895	977	1 202	1 048	1 181	1 208	1 258	970	1 356	970	-28%
Auvergne	1 162	1 121	1 008	1 044	964	1 346	1 042	1 068	1 067	1 348	1 141	1 112	772	1 112	44%
Languedoc-Roussillon	105	108	138	105	89	63	42	27	53	46	28	24		24	
PACA	30	36	37	50	52	87	38	58	67	62	99	59	26	59	125%
France	21 576	24 246	26 139	24 536	27 658	27 048	23 560	25 703	28 859	31 365	30 214	24 203	24 630	24 203	-2%

Source : Etat13 Aliments du bétail

Incorporations en tourteaux colza

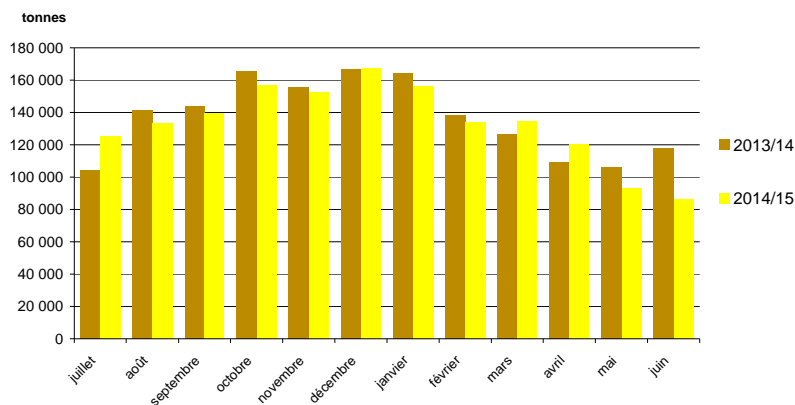

Evolution des FAB au 31 mai: tourteaux de tournesol

Evolutions des fabricants d'aliments du bétail fin juin-2015

	Incorporations tourteaux tournesol												Campagnes		
	juil.	août	sept	oct	nov	déc	janv	févr	mars	avr	mai	juin	2013/14	2014/15	%
Ile-de-France													40		
Picardie	972	682	1 264	871	756	993	864	723	877	404	891	816	9 835	10 114	3%
Haute-Normandie	557	469	369	431	411	427	408	393	352	576	330	382	6 468	5 105	-21%
Centre	1 442	1 150	1 061	933	770	887	934	781	1 190	1 190	1 045	992	13 722	12 375	-10%
Basse-Normandie	2 577	2 026	2 209	1 820	1 611	2 057	1 998	2 379	2 832	2 932	2 322	2 322	24 215	26 894	11%
Bourgogne	3 479	2 644	2 803	2 995	3 048	3 566	3 659	3 615	3 777	3 346	2 940	2 160	38 804	38 051	-2%
Nord-Pas-de-Calais	2 320	1 847	1 926	1 915	1 623	2 166	2 115	1 892	2 391	1 388	2 294	1 505	26 527	23 382	-12%
Lorraine	90	59		28	57	24	87	76	24	71	22		542	539	-1%
Alsace	568	368	385	451	401	500	422	359	406	388	312	359	6 363	4 918	-23%
Franche-Comté	330	297	414	501	224	273	259	241	265	220	167	205	5 287	3 396	-36%
Pays-de-la-Loire	17 232	14 203	14 321	15 538	14 196	17 413	17 699	17 642	20 019	19 298	16 466	15 711	186 868	199 736	7%
Bretagne	38 207	31 634	32 324	33 404	29 660	37 241	38 792	38 852	43 680	41 764	37 093	29 225	433 597	431 876	0%
Poitou-Charentes	9 815	8 240	8 466	9 228	8 129	10 089	10 247	9 525	10 824	10 363	9 370	8 868	107 718	113 165	5%
Aquitaine	9 149	7 694	6 670	8 756	7 914	9 313	9 794	8 944	9 673	9 285	8 148	8 381	91 879	103 722	13%
Midi-Pyrénées	1 996	2 537	1 858	2 318	2 131	2 560	2 683	2 406	2 580	2 807	2 427	2 448	24 111	28 751	19%
Limousin	882	687	758	892	809	1 099	1 083	1 067	1 180	1 085	877	1 049	10 454	11 468	10%
Rhône-Alpes	5 051	4 273	4 393	4 553	4 576	5 416	5 307	4 937	5 811	5 658	4 929	3 182	56 882	58 087	2%
Auvergne	3 081	2 532	2 749	3 387	3 260	4 228	4 267	4 265	4 547	3 732	3 282	3 170	43 273	42 498	-2%
Languedoc-Roussillon	410	243	264	294	264	412	425	386	407	367	287	345	168	4 105	2345%
PACA	248	214	186	208	180	238	205	225	232	269	195	245	2 286	2 645	16%
France	98 403	81 798	82 241	88 525	80 019	98 903	101 249	98 709	111 065	105 145	93 404	81 366	1 089 037	1 120 825	3%

unité : tonnes

	Stocks en tourteaux tournesol												Campagnes		
	juil.	août	sept	oct	nov	déc	janv	févr	mars	avr	mai	juin	2013/14	2014/15	%
Ile-de-France	14	30	23	13	26	30	50	38	44	59	24	30	25	30	21%
Champagne-Ardenne															
Picardie	264	247	398	390	466	423	404	583	506	473	522	552	274	552	102%
Haute-Normandie	98	129	187	120	105	163	131	113	196	218	305	320	120	320	167%
Centre	240	237	187	205	312	293	280	302	212	209	187	202	115	202	75%
Basse-Normandie	492	488	329	297	298	333	343	500	520	580	423	380	409	380	-7%
Bourgogne	595	757	387	448	398	846	854	851	676	862	790	521	568	521	-8%
Nord-Pas-de-Calais	755	418	626	423	478	786	605	1 285	781	1 165	1 289	827	727	827	14%
Lorraine	10	10	10	10	10	10	10	10	10	10	10	10	33		-100%
Alsace	126	43	85	34	120	108	25	71	70	90	85	101	156	101	-35%
Franche-Comté	103	93	82	56	78	93	149	135	129	109	113	79	86	79	-8%
Pays-de-la-Loire	4 042	4 199	3 609	3 362	3 251	4 160	3 987	3 699	3 039	3 987	3 535	3 370	3 986	3 370	-15%
Bretagne	10 355	10 146	8 942	11 618	7 988	12 302	7 610	7 484	7 895	15 813	10 256	9 039	12 651	9 039	-29%
Poitou-Charentes	1 316	1 594	1 578	1 664	1 390	1 745	1 857	1 759	1 582	2 061	1 646	1 786	1 725	1 786	4%
Aquitaine	1 450	929	959	1 379	1 319	1 409	1 233	1 450	1 386	1 308	1 473	1 406	1 288	1 406	9%
Midi-Pyrénées	432	310	427	444	478	419	340	383	611	579	693	568	498	568	14%
Limousin	156	160	179	160	150	286	152	134	219	132	163	186	177	186	5%
Rhône-Alpes	1 083	974	928	958	850	747	951	899	886	975	1 058	875	1 280	875	-32%
Auvergne	1 021	836	691	925	859	773	903	850	905	825	771	888	806	888	10%
Languedoc-Roussillon	43	63	59	49	90	92	70	82	55	81	59	48	35	48	40%
PACA	60	20	56	40	88	41	99	40	35,9	9,1	14,3	30,9	21	31	46%
France	22 654	21 681	19 742	22 594	18 753	25 058	20 050	20 667	19 755	29 546	23 413	21 209	24 978	21 209	-15%

Source : Etat13 Aliments du bétail

Incorporations en tourteaux tournesol

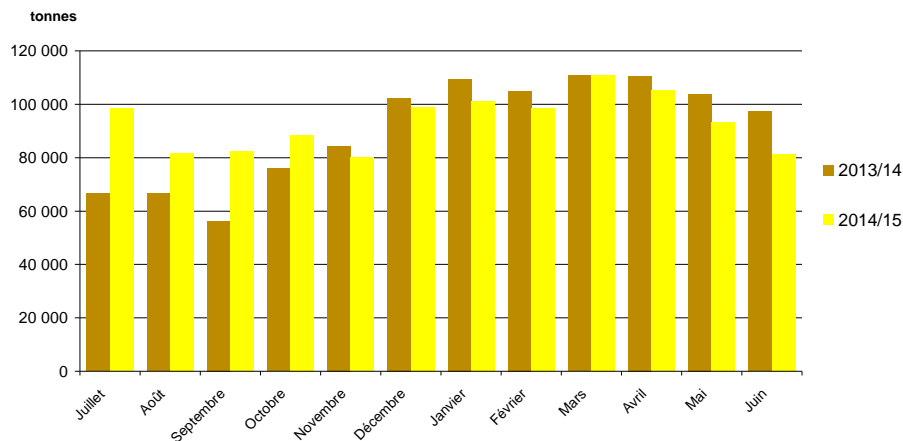

Sources : FranceAgriMer, Service structuration de données

CONJONCTURE de FranceAgriMer 2014 / **Marché des oléoprotéagineux** /14

Evolution des FAB au 30 juin: tourteaux de soja

Evolutions des fabricants d'aliments du bétail fin juin-2015

	Incorporations en tourteaux soja											Campagnes			
	juil.	août	sept	oct	nov	déc	janv	févr	mars	avr	mai	juin	2013/14	2014/15	%
Ile-de-France						79								79	
Picardie	1 387	953	2 003	1 255	1 201	1 587	1 575	1 603	1 772	803	1 422	1 190	16 011	16 751	5%
Haute-Normandie	2 047	1 757	2 002	2 605	2 646	2 774	2 457	2 461	1 778	1 344	1 616	1 742	27 729	25 230	-9%
Centre	3 536	3 022	2 769	3 040	2 787	2 933	3 033	2 857	3 165	3 180	2 747	3 230	35 361	36 299	3%
Basse-Normandie	3 178	3 384	4 412	4 298	5 003	4 888	4 912	4 569	4 381	4 543	3 265	4 394	45 942	51 226	12%
Bourgogne	4 851	4 314	4 736	4 997	4 700	5 115	5 039	4 753	5 220	4 464	3 828	3 413	60 013	55 430	-8%
Nord-Pas-de-Calais	5 452	5 061	5 594	6 079	5 986	6 811	6 435	5 562	6 679	4 287	6 522	5 548	68 835	70 016	2%
Lorraine	367	267	276	312	342	311		306	344	286			2 742	2 812	3%
Alsace	1 157	1 053	1 108	1 334	1 166	1 578	1 490	1 336	1 151	1 382	1 207	1 215	16 480	15 177	-8%
Franche-Comté	449	412	538	721	472	654	700	759	617	512	287	344	8 148	6 466	-21%
Pays-de-la-Loire	44 570	40 844	41 265	45 874	42 223	48 029	44 840	43 250	45 933	43 656	40 471	43 113	533 858	524 069	-2%
Bretagne	87 798	82 153	85 003	96 056	89 603	99 216	97 566	90 751	94 226	87 932	82 111	70 078	1 074 374	1 062 491	-1%
Poitou-Charentes	16 171	15 376	16 285	17 844	15 440	16 530	16 770	15 334	17 521	17 427	16 279	18 667	195 937	199 642	2%
Aquitaine	6 301	5 320	5 468	6 132	5 727	6 260	6 291	5 934	6 595	6 347	5 507	6 197	72 922	72 078	-1%
Midi-Pyrénées	1 964	2 695	1 970	2 413	2 483	2 541	2 530	2 559	2 643	2 548	2 596	2 925	26 612	29 866	12%
Limousin	1 304	1 238	1 228	1 428	1 346	1 672	1 548	1 539	1 579	1 556	1 062	1 439	12 283	16 939	38%
Rhône-Alpes	6 921	5 996	6 217	6 862	6 043	6 657	7 115	6 416	7 127	7 062	6 411	5 658	87 604	78 484	-10%
Auvergne	2 933	2 491	2 771	3 010	3 060	3 505	3 681	3 334	5 489	3 359	2 876	3 075	35 195	39 584	12%
Languedoc-Roussillon	324	284	365	418	454	467	544	477	492	437	312	400	86	4 975	5682%
PACA	536	447	471	467	378	460	461	468	507	491	482	525	5 824	5 694	-2%
France	191 245	177 067	184 482	205 141	191 060	211 989	206 988	194 267	207 220	191 614	179 000	173 153	2 325 956	2 313 306	-1%

unité : tonnes

	Stocks en tourteaux soja											Campagnes			
	juil.	août	sept	oct	nov	déc	janv	févr	mars	avr	mai	juin	2013/14	2014/15	%
Ile-de-France	36	37	41	66	43	82	65	55	62	85	72	68	66	68	3%
Picardie	578	669	1 116	992	867	928	846	1 334	1 377	1 300	1 487	1 506	707	1 506	113%
Haute-Normandie	673	543	439	436	701	905	694	610	1 000	997	959	812	558	812	45%
Centre	510	583	530	594	630	581	633	535	454	358	618	651	426	651	53%
Basse-Normandie	670	599	628	597	952	802	681	1 014	974	1 041	973	872	1 017	872	-14%
Bourgogne	1 170	1 086	1 018	1 010	933	792	945	1 077	836	884	817	835	950	835	-12%
Nord-Pas-de-Calais	1 189	1 604	1 802	1 017	1 439	1 616	1 295	2 591	2 709	2 017	2 685	3 047	921	3 047	231%
Lorraine	34	34	34	34	34	34	34	34	34	34	34	34	53	53	-100%
Alsace	238	357	268	235	348	288	147	214	186	639	450	281	250	281	12%
Franche-Comté	180	146	129	147	119	202	163	32	125	126	151	125	136	125	-7%
Pays-de-la-Loire	8 395	7 870	7 865	7 401	8 531	9 632	8 144	8 292	9 489	10 644	9 124	8 806	8 766	8 806	0%
Bretagne	14 003	12 299	12 472	12 692	12 507	16 071	12 315	14 015	13 505	17 506	13 323	11 154	15 351	11 154	-27%
Poitou-Charentes	3 097	2 913	2 814	2 733	2 799	3 094	2 812	2 539	2 613	3 206	3 306	3 332	2 897	3 332	15%
Aquitaine	1 582	1 567	1 674	1 681	1 530	1 775	1 663	1 517	2 058	1 755	1 516	1 466	1 673	1 466	-12%
Midi-Pyrénées	668	597	699	602	618	660	760	483	799	603	537	553	764	553	-28%
Limousin	246	309	305	316	253	303	296	313	288	303	353	337	274	337	23%
Rhône-Alpes	2 394	2 380	2 312	1 841	2 087	1 941	2 014	2 363	2 316	2 023	1 456	2 050	3 422	2 050	-40%
Auvergne	1 069	1 129	1 043	1 091	971	1 292	1 044	949	984	1 145	1 146	1 236	954	1 236	30%
Languedoc-Roussillon	89	187	146	219	235	202	181	190	160	147	111	215	45	215	373%
PACA	225	243	205	272	181	154	153	223	214	192	187	224	178	224	26%
France	37 045	35 153	35 541	33 979	35 777	41 354	34 887	38 378	40 183	45 005	39 305	37 568	39 407	37 568	-5%

Source : Etat13 Aliments du bétail

Incorporations en tourteaux soja

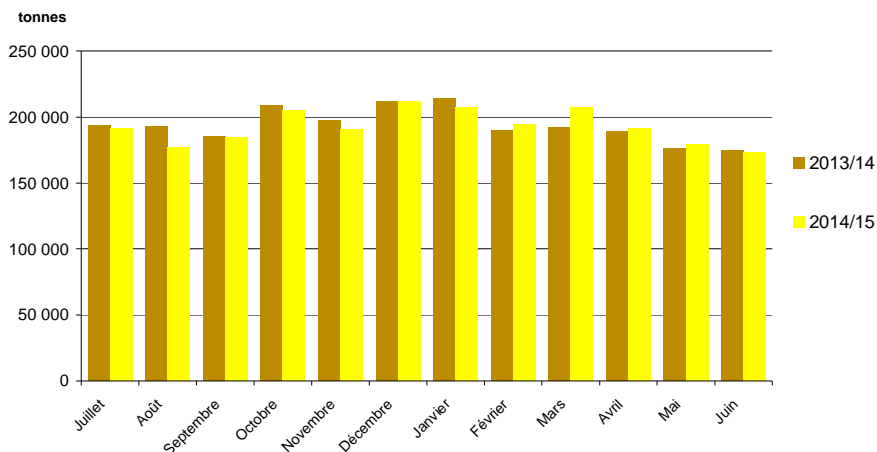

Sources : FranceAgriMer, Service structuration de données

15/ **Marché oléoprotéagineux** > Edition 2014 @ FranceAgriMer/

Evolution des FAB au 30 juin: tourteaux de lin

Evolutions des fabricants d'aliments du bétail fin juin-2015

	Incorporations tourteaux lin												Campagnes		
	juil.	août	sept	oct	nov	déc	janv	févr	mars	avr	mai	juin	2013/14	2014/15	%
Picardie													3		
Basse-Normandie	27	24	33	28	37	52	47	62	66	68	45	42	285	531	-46%
Lorraine													2		
Pays-de-la-Loire	215	197	234	237	154	194	112	129	127	94	101	108	2 877	1 901	51%
Midi-Pyrénées													37		
Rhône-Alpes	1	7	22	40	29	29	15	22	21	24	15	26	64	251	-74%
Auvergne	0		0	1	0	1	0	1	1	1	1	0	8	6	26%
France	244	228	290	306	220	276	175	214	214	187	161	176	3 276	2 690	22%

unité : tonnes

	Stocks en tourteaux lin												Campagnes		
	juil.	août	sept	oct	nov	déc	janv	févr	mars	avr	mai	juin	2013/14	2014/15	%
Basse-Normandie	49	30	23	20	15	28	35	60	48	29	41	69	50	69	-28%
Lorraine													2		
Pays-de-la-Loire	210	189	184	95	118	122	109	96	57	92	59	97	185	97	90%
Rhône-Alpes	46	78	82	92	86	68	77	69	89	89	101	89	47	89	-47%
Auvergne	7	6	6	5	4	3	3	2	2	1	0	2	7	2	
Picardie															
France	312	303	295	212	223	221	224	228	195	211	201	258	291	258	13%

Source : Etat13 Aliments du bétail

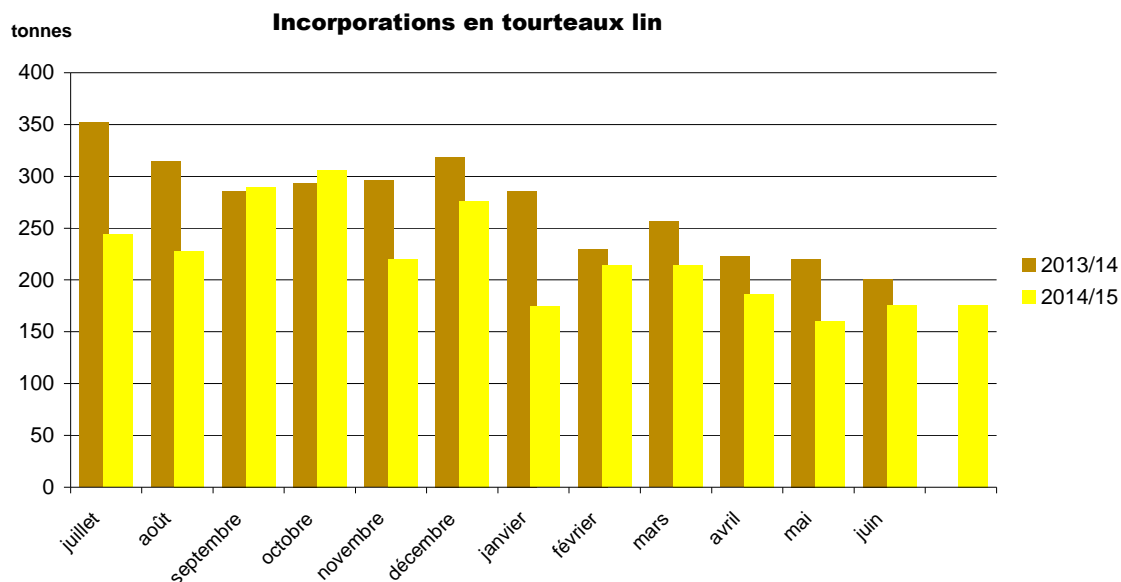

Sources : FranceAgriMer, Service structuration de données
 CONJONCTURE de FranceAgriMer 2014 / **Marché des oléoprotéagineux** /16

Colza

Evolution régionale de la collecte et des stocks de collecte

situation provisoire fin juin-2015 récolte 2013 et 2014

Régions	juil	août	sept	oct	nov	déc	janv	févr	mars	avr	mai	juin	dont semences 2013	dont semences 2014	total* 2013	total* 2014	%	
Ile-de-France	176 943	14 837	18 012	13 907	9 879	6 618	9 137	8 032	15 762	11 948	5 693	4 202			26	255 034	294 969	16%
Champagne-Ardenne	612 858	11 273	15 773	9 474	13 975	8 667	15 873	12 913	15 107	10 885	7 683	3 035				563 292	737 514	31%
Picardie	327 662	37 898	35 620	29 861	17 471	12 840	14 006	14 204	20 801	15 130	5 482	2 969				508 298	533 943	5%
Haute-Normandie	89 541	47 165	25 980	16 221	15 874	11 913	16 099	19 122	35 151	30 522	21 459	8 315				335 696	337 361	0%
Centre	378 686	93 329	77 303	46 828	47 839	49 646	64 156	78 442	79 791	61 224	52 943	21 064	1 321	146		807 378	1 051 252	30%
Basse-Normandie	45 268	40 008	13 828	7 716	8 942	8 966	9 520	10 003	8 876	8 851	7 737	2 484				168 956	172 200	2%
Bourgogne	376 028	13 389	22 213	9 110	15 842	15 465	22 443	26 332	25 399	23 128	11 943	5 629		109		436 340	566 920	30%
Nord-Pas-de-Calais	29 655	28 863	16 804	9 345	10 857	5 714	6 936	6 816	8 889	7 393	2 385	796	5 461	7 544		148 335	134 454	-9%
Lorraine	308 613	12 806	17 196	14 647	12 403	11 955	18 446	26 731	15 531	13 322	7 798	3 538				235 509	462 985	97%
Alsace	10 084	1 756	139	192	46			93	388		32	66				9 817	12 796	30%
Franche-Comté	78 144	2 328	3 413	3 413	3 076	4 785	5 248	4 807	5 303	3 804	763	450				97 188	115 533	19%
Pays-de-la-Loire	96 712	27 385	9 843	8 761	13 693	11 026	7 906	10 435	9 059	7 535	5 419	2 432	2 761	2 812		175 588	210 206	20%
Bretagne	97 204	18 264	2 073	2 688	1 891	2 462	2 422	2 617	2 533	1 497	1 267	2 509				146 624	137 427	-6%
Poitou-Charentes	243 943	20 572	8 518	7 360	6 508	5 417	7 705	11 688	12 709	11 394	7 939	2 113	375	799		191 734	345 864	80%
Aquitaine	21 377	731	508	214	347	849	281	650	611	590	738	316	2 072	1 172		21 042	27 211	29%
Midi-Pyrénées	72 414	6 310	5 549	3 972	3 616	3 445	5 476	3 723	5 928	4 361	1 825	598	5 494	5 401		115 718	117 215	1%
Limousin	6 558	1 117	778	216	81	354	45	310	269	159	48	58				7 745	9 994	29%
Rhône-Alpes	60 735	1 105	522	492	307	676	642	868	505	482	677	32	785	691		56 181	67 040	19%
Auvergne	24 986	3 029	1 877	2 250	1 417	1 513	1 791	1 853	3 356	2 697	3 736	2 176	41			40 031	50 680	27%
Languedoc-Roussillon	5 536	437	275	47	60	587	180	260	375	402	179	176	1 177	840		11 412	8 513	-25%
PACA	4 641	274	21	5	3	186		108	85	120	22		376	377		5 224	5 464	5%
Dom																		
Total	3 067 589	382 874	276 244	186 717	184 126	163 084	208 310	240 007	266 426	215 440	145 768	62 957	19 863	19 916	4 337 141	5 399 542	24%	

(1) départements non précisés
* y compris bio et semences

Régions	juil	août	sept	oct	nov	déc	janv	févr	mars	avr	mai	juin	dont semences 2013	dont semences 2014	Stocks* 2013	Stocks* 2014	%
Ile-de-France	139 976	124 275	104 160	93 477	81 599	62 792	44 313	32 361	25 824	15 947	14 718	2 015			808	2 015	149%
Champagne-Ardenne	516 287	476 854	437 118	390 347	328 434	245 054	193 522	151 596	101 573	65 679	46 577	4 347			1 414	4 347	207%
Picardie	315 538	324 891	306 272	288 257	246 794	218 911	173 394	128 368	93 701	50 266	27 289	9 061			10 748	9 061	-16%
Haute-Normandie	96 047	109 570	111 385	95 874	78 787	66 424	46 270	28 177	30 484	16 418	14 231	1 380			2 644	1 380	-48%
Centre	331 351	363 803	353 143	333 126	303 577	266 954	232 395	190 237	151 673	101 865	61 352	15 892			10 710	15 892	48%
Basse-Normandie	30 826	45 841	38 753	20 513	21 159	22 294	27 442	18 331	13 188	11 734	5 255	687			630	687	9%
Bourgogne	310 305	275 564	252 813	206 164	182 230	144 447	120 037	99 289	76 682	57 069	41 251	2 896			1 430	2 896	103%
Nord-Pas-de-Calais	49 055	63 052	81 285	78 693	72 499	50 870	37 273	29 330	22 619	10 579	7 259	4 263	1 517	2 275	2 901	4 263	47%
Lorraine	317 601	279 384	258 718	252 044	236 378	205 924	152 819	125 471	111 223	64 023	26 293	3 396			5 166	3 396	-34%
Alsace	43 947	49 671	41 243	21 803	13 802	20 454	10 629	10 195	11 482	7 969	4 566	1 406			151	1 406	829%
Franche-Comté	40 692	30 477	29 078	29 021	29 631	29 056	26 542	26 348	20 590	10 583	5 917	15			98	15	-85%
Pays-de-la-Loire	89 720	97 781	90 354	63 485	44 085	38 670	32 002	27 584	16 897	11 085	11 673	6 582	243	357	3 416	6 582	93%
Bretagne	73 132	63 282	52 998	34 742	28 712	24 278	20 329	16 422	12 824	6 579	2 774	347			854	347	-59%
Poitou-Charentes	236 398	242 676	215 671	209 680	187 357	169 271	145 093	119 659	92 718	60 099	25 122	7 756			8 652	7 756	-10%
Aquitaine	23 699	21 422	20 624	19 399	18 730	17 585	17 375	14 217	10 073	10 080	2 064	2 064	7 434	1 465	8 952	2 064	-77%
Midi-Pyrénées	42 324	35 318	35 907	36 298	29 862	25 269	20 962	18 232	9 694	5 337	3 705	2 568	1 610	1 908	2 355	2 568	9%
Limousin	1 361	1 425	1 331	739	411	367	320	402	592	364	32	87			14	87	512%
Rhône-Alpes	50 077	44 056	39 080	35 679	31 740	24 487	19 007	17 666	11 353	7 132	6 238	366	0	0	157	366	134%
Auvergne	22 592	17 898	12 179	10 588	8 985	7 146	6 158	4 966	3 372	2 396	1 921	284			282	284	8%
Languedoc-Roussillon	10 529	10 493	10 517	10 351	8 386	7 694	5 936	5 564	3 406	2 290	1 071	751	110	134	705	751	6%
PACA	3 166	2 781	2 645	2 515	2 457	1 919	1 020	1 090	668	513	209		367		392		
Dom																	
Total	2 744 621	2 680 512	2 495 275	2 232 794	1 955 615	1 649 865	1 332 839	1 065 506	823 587	518 099	317 529	66 163	11 281	6 139	62 457	66 163	6%

Source : Etat2 consommation
unité: tonnes

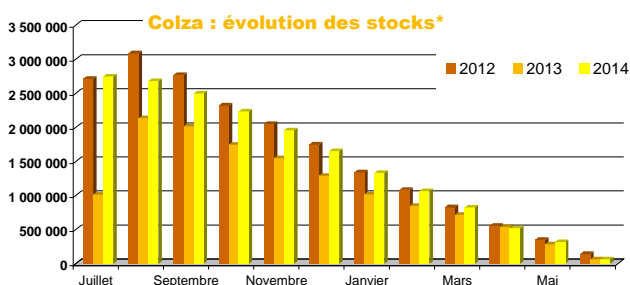
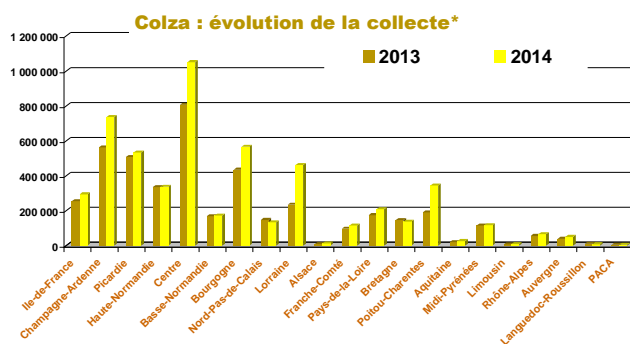

Sources : FranceAgriMer, Service structuration de données

CONJONCTURE de FranceAgriMer 2014 / Marché des oléo-protéagineux /11

Tournesol

Evolution régionale de la collecte et des stocks de collecte

situation provisoire fin juin-2015 récolte 2013 et 2014

Régions	juil	août	sept	oct	nov	déc	janv	févr	mars	avr	mai	juin	dont semences 2012	dont semences 2013	total* 2013	total* 2014	%
Ile-de-France			3 052	2 911	209	103	78	64	87	42	47	25			8 080	6 618	-18%
Champagne-Ardenne			17 926	9 022	139	84	125	179	38	82	12	1			30 610	27 608	-10%
Picardie			578	487	54	157						8			2 027	1 284	-37%
Haute-Normandie			20	92	15	3		22							623	219	-65%
Centre	825	312	53 599	54 248	19 082	9 511	9 917	8 664	7 644	6 135	3 823	3 309			234 092	177 069	-24%
Basse-Normandie	21	67	45	732	239	164	49	62	15	162	134	89			3 166	1 779	-44%
Bourgogne	73		28 786	15 865	1 243	286	872	468	544	496	120	5			48 551	48 757	0%
Nord-Pas-de-Calais															97		
Lorraine			11 784	10 492	773	258	291	123	64	39	77	23			37 584	23 922	-36%
Alsace			593	114				6							960	714	-26%
Franche-Comté	5	20	3 312	1 742	27	131	150	188	17	81	35				6 092	5 707	-6%
Pays-de-la-Loire	884	285	27 591	27 800	3 848	2 579	2 124	1 599	1 994	1 799	1 173	479	386	438	86 561	72 153	-17%
Bretagne			85	95											221	180	-19%
Poitou-Charentes	1 211	223	219 611	90 886	14 688	8 968	10 591	8 714	9 695	6 880	6 212	2 091	1 424	1 354	359 141	379 770	6%
Aquitaine	767	1 166	92 775	32 004	6 558	5 715	5 582	4 432	4 759	4 148	3 940	1 614	1 972	2 530	120 771	163 459	35%
Midi-Pyrénées	2 901	831	245 863	65 333	22 855	17 579	21 371	18 421	21 382	14 269	8 439	10 236	2 883	3 221	368 850	449 482	22%
Limousin			629	3 253	604	193	208	205	27	99	33	30	5	7	6 260	5 280	-16%
Rhône-Alpes	25	1 236	31 887	6 790	511	542	106	1 104	345	65	100	5	2 810	3 765	34 267	42 715	25%
Auvergne		40	10 718	7 673	734	411	652	399	541	156	593	107	198	196	22 882	22 023	-4%
Languedoc-Roussillon	54	47	23 379	9 258	1 924	315	1 382	807	882	555	1 259	1 158	281	274	42 919	41 020	-4%
PACA	3	186	8 030	2 660	198	287	36	6	23	82		53	1 508	1 414	13 747	11 562	-16%
Dom																	
Total	6 834	4 413	780 262	341 456	73 700	47 285	53 532	45 462	48 058	35 090	26 005	19 223	11 472	13 199	1 427 501	1 481 319	4%

(1) départements non précisés
* y compris bio et semences

Régions	juil	août	sept	oct	nov	déc	janv	févr	mars	avr	mai	juin	dont semences 2012	dont semences 2013	Stocks* 2013	Stocks* 2014	%
Ile-de-France	366	277	5 330	2 441	2 225	2 196	1 523	1 402	1 025	849	838	329			605	329	-46%
Champagne-Ardenne	155	142	14 873	19 619	18 522	16 412	12 627	4 928	2 115	817	733	426			180	426	137%
Picardie	85	83	218	172	176	330	329	305	408	430	343	271			134	271	102%
Haute-Normandie	251	250	265	321	346	318	409	280	231	190	191	75			257	75	-71%
Centre	10 351	5 278	46 341	84 250	86 453	80 792	68 942	55 753	43 596	35 585	27 095	5 632			24 269	5 632	-77%
Basse-Normandie	894	20	44	555	750	842	811	393	274	168	101	75			44	75	171%
Bourgogne	1 055	1 105	20 858	30 007	28 886	24 985	18 731	11 012	7 680	4 134	2 556	1 516			1 330	1 516	14%
Nord-Pas-de-Calais																	
Lorraine	129	128	18 022	26 057	19 055	13 580	11 532	9 256	6 438	4 524	633	588			106	588	455%
Alsace	5	5	4 208	2 405	1 107	1 562	1 792	2 021	959	385	180	148			137	148	8%
Franche-Comté	88	108	2 118	335	242	161	178	145	158	214	89	23			99	23	-77%
Pays-de-la-Loire	4 026	1 903	20 593	34 390	29 917	21 147	16 914	11 170	8 877	8 647	7 499	3 189	30	48	7 784	3 189	-59%
Bretagne	40	26	139	370	178	147	338	125	283	435	231	13			51	13	-75%
Poitou-Charentes	18 369	9 143	208 606	240 609	228 651	196 702	164 623	139 548	114 296	80 762	59 457	21 080			34 272	21 080	-38%
Aquitaine	5 314	3 208	84 500	95 301	96 604	88 311	76 094	67 113	54 455	31 912	25 925	8 586	210	473	17 056	8 586	-50%
Midi-Pyrénées	17 642	5 725	220 860	237 245	227 222	218 935	186 201	160 226	135 371	86 663	70 336	23 605	1 131	1 674	28 978	23 605	-19%
Limousin	42	41	512	1 423	1 346	1 234	972	894	670	722	522	39			50	39	-22%
Rhône-Alpes	2 337	2 746	25 885	27 238	24 587	23 505	18 703	14 224	10 404	7 942	4 611	2 287	678	639	2 561	2 287	-11%
Auvergne	323	334	8 830	11 930	9 636	8 398	7 350	6 488	5 556	5 164	2 131	694			610	694	14%
Languedoc-Roussillon	8 502	2 139	26 579	32 554	31 520	31 754	31 287	23 730	22 576	32 928	15 060	8 562	1		8 583	8 562	0%
PACA	1 685	783	7 006	8 684	9 564	9 010	4 416	4 775	4 122	3 492	1 583	775	1 397	678	1 728	775	-55%
Dom																	
Total	71 660	33 442	715 786	855 905	816 989	740 320	623 772	513 787	419 129	305 960	220 112	77 912	3 446	3 543	128 835	77 912	-40%

Source : Etat2 consommation
unité: tonnes

Tournesol : évolution de la collecte*

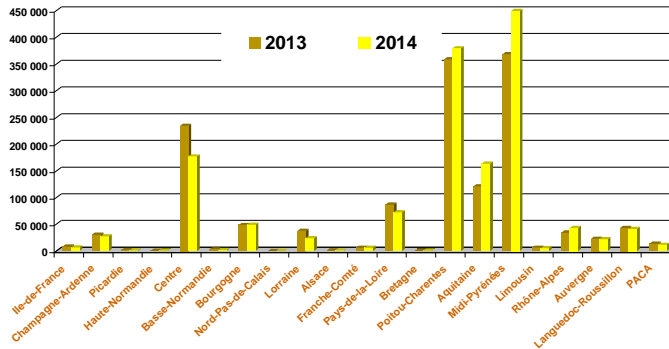

Tournesol : évolution des stocks*

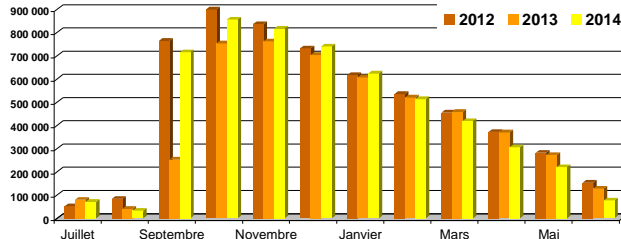

Sources : FranceAgriMer, Service structuration de données
12/ **Marché oléo-protéagineux** > Edition 2014 @ FranceAgriMer/

Soja

Evolution régionale de la collecte et des stocks de collecte

situation provisoire fin juin-2015 récolte 2013 et 2014

Régions	juil	août	sept	oct	nov	déc	janv	févr	mars	avr	mai	juin	dont semences 2012	dont semences 2013	total* 2013	total* 2014	%
Ile-de-France			10		15										24	25	6%
Champagne-Ardenne			61	216	45		72	1		49	2			72	79	445	460%
Picardie																	
Haute-Normandie							35	21							25	56	124%
Centre			216	163	78	44	58	3	105	3	109	47	145	51	412	826	100%
Basse-Normandie				30												30	
Bourgogne	36	101	12 814	19 294	2 898	567	530	258	103	489	65	1 310	1 106	2 001	17 999	38 464	114%
Nord-Pas-de-Calais																	
Lorraine				17	14		9			2					70	42	-40%
Alsace			3 375	1 728	548	6	15	17							4 591	5 689	24%
Franche-Comté			8 824	12 510	2 345	726	173	244	571	231	423	362		143	14 126	26 409	87%
Pays-de-la-Loire			138	26	10		3						89		49	266	
Bretagne			18												30	18	-38%
Poitou-Charentes			513	1 457	123				78	1		115		732	406	2 286	463%
Aquitaine	11	138	6 957	13 945	3 228	991	964	806	841	707	365	818	541	1 845	9 237	29 771	222%
Midi-Pyrénées	603	275	10 857	32 607	8 812	1 840	2 701	2 177	2 836	2 996	1 282	2 318	1 072	3 691	28 606	69 304	142%
Limousin				18						5					16	23	42%
Rhône-Alpes	4		11 103	8 366	583	182	655	8	138	5	1	14	1 453	2 393	11 955	21 059	76%
Auvergne			121	543	43										483	706	46%
Languedoc-Roussillon				585	230	81	50		15				162	364	435	962	121%
PACA				795	51	80	14	53	20			4	112		1 080	1 020	-6%
Dom																	
Total	653	513	55 008	92 300	18 977	4 560	5 277	3 588	4 708	4 487	2 252	5 077	4 590	11 293	89 623	197 401	120%

(1) départements non précisés

* y compris bio et semences

Régions	juil	août	sept	oct	nov	déc	janv	févr	mars	avr	mai	juin	dont semences 2012	dont semences 2013	Stocks* 2013	Stocks* 2014	%
Ile-de-France															3	954	33961%
Champagne-Ardenne	3	3	545	3 790	4 603	4 791	4 381	4 018	3 852	2 714	1 840	954				2	
Picardie												2					
Haute-Normandie	25	25	25	25	25	25	25	4	4	4	4				25		-100%
Centre	31	25	230	344	427	361	389	174	222	203	198	198			13	198	1415%
Basse-Normandie																	
Bourgogne	1 038	813	12 520	26 126	26 865	24 005	21 792	18 981	16 989	15 264	11 503	6 030			2 111	6 030	186%
Nord-Pas-de-Calais																	
Lorraine			62	82	130	130	194	153	156	96	38	32				32	
Alsace	2 242	1 765	4 622	5 977	5 731	5 221	4 055	3 768	3 768	3 727	3 343	2 639			2 859	2 639	-8%
Franche-Comté	80	79	7 926	15 728	16 270	15 223	13 557	12 276	10 201	8 310	6 767	4 970			221	4 970	2149%
Pays-de-la-Loire	22	22	160	181	191	191	191	693	685	633	672	499			22	499	2128%
Bretagne	15	9	21	21	8	4	4	4	4	5	5	5			11	5	-54%
Poitou-Charentes	38	27	544	2 007	2 073	2 069	1 976	1 371	891	549	499	248			60	248	315%
Aquitaine	1 743	1 220	6 493	18 918	20 473	19 550	17 103	14 672	11 846	8 481	8 124	5 715	99	960	1 869	5 715	206%
Midi-Pyrénées	5 895	5 425	14 628	48 067	46 811	43 511	36 943	32 376	29 201	26 551	20 210	16 119	114	539	7 004	16 119	130%
Limousin	1	1	2	1	1	2	1	2	2	1	2	1			2	1	-13%
Rhône-Alpes	2 126	1 733	11 697	19 781	19 775	18 961	18 334	15 629	13 010	9 024	6 776	3 789	11	65	2 804	3 789	35%
Auvergne	358	449	713	1 070	864	1 433	1 490	1 003	883	955	818	1 186			390	1 186	204%
Languedoc-Roussillon	604	683	1 442	4 472	5 184	4 138	3 553	3 073	2 583	2 406	1 242	718	127	137	581	718	24%
PACA	71	12	12	731	686	767	563	375	69	46	20				100		-100%
Dom																	
Total	14 292	12 291	61 643	147 320	150 118	140 381	124 551	108 572	94 367	78 970	62 060	43 107	351	1 700	18 075	43 107	138%

Source : Etat2 consommation

unité: tonnes

Soja : évolution de la collecte*

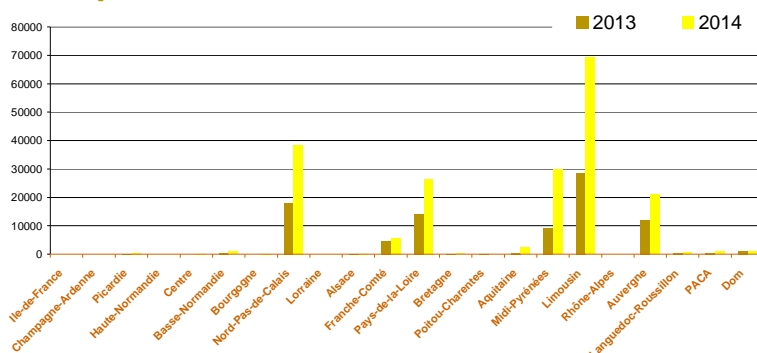

Soja : évolution des stocks*

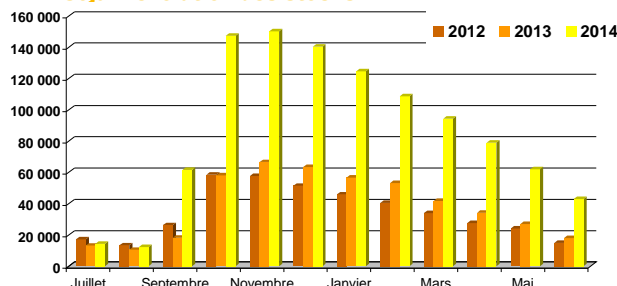

Sources : FranceAgriMer, Service structuration de données

CONJONCTURE de FranceAgriMer 2014 / Marché des oléo-protéagineux /13

Lin

Evolution régionale de la collecte et des stocks de collecte

situation provisoire fin juin-2015 récolte 2013 et 2014

Régions	juil	août	sept	oct	nov	déc	janv	févr	mars	avr	mai	juin	dont semences 2012	dont semences 2013	total* 2013	total* 2014	%	
Ile-de-France		16	105				31			34	26	4	17	37	214	217	1%	
Champagne-Ardenne	10	162	26	13	34	6		77	9	11	27		53	52	253	375	48%	
Picardie	206	40	49	53	35	59	64	105	50	6	20	21	250	115	583	708	21%	
Haute-Normandie		22	16	52	10	30	73	11	9	61			309	113	405	283	-30%	
Centre	575	2 242	957	220	283	401	357	462	125	111	250	185	73	89	4 015	6 169	54%	
Basse-Normandie	6		21				177						174	198	239	204	-15%	
Bourgogne	164	152	301	50	2		39	106		60	5	19	52	84	345	897	160%	
Nord-Pas-de-Calais			85	78		31	58			48					284	301	6%	
Lorraine	33	445	384	37	3		197	20				1			922	1 120	22%	
Alsace																		
Franche-Comté			34	79								2			112	115	2%	
Pays-de-la-Loire	1 197	696	397	381	16	1	18	20		1	46			60	2 236	2 772	24%	
Bretagne	271	229	176	24	7						21				456	728	60%	
Poitou-Charentes	833	853	196	93	31	66	6		14		66	20			1 849	2 177	18%	
Aquitaine		30	9			1	1				4				298	44	-85%	
Midi-Pyrénées	1 015	1 155	513	56	33	26	10	21	115	7	47	30		33	2 459	3 028	23%	
Limousin								18							15	18	21%	
Rhône-Alpes		39	870			6									0	915	457150%	
Auvergne																		
Languedoc-Roussillon		29	27	26	0								34		123	82	-33%	
PACA																		
Dom																		
Total	4 308	6 087	4 172	1 126	498	605	987	901	323	288	572	282	962	781	14 807	20 151	36%	

(1) départements non précisés

* y compris bio et semences

Régions	juil	août	sept	oct	nov	déc	janv	févr	mars	avr	mai	juin	dont semences 2012	dont semences 2013	Stocks* 2013	Stocks* 2014	%	
Ile-de-France	55																	
Champagne-Ardenne	36	118	122	121	159	147	147	147	147	111	95	95			36	95	166%	
Picardie	571	541	333	302	274	270	270	330	397	228	273	176	348	165	397	176	-56%	
Haute-Normandie	20	16	34	34	64	45	42	39	30	20	80	71		40	25	71	188%	
Centre	552	2 474	2 919	2 522	2 386	2 068	1 846	1 701	1 022	721	413	158			35	158	352%	
Basse-Normandie	21	21	21	21	21	21	198	58	38	38	38	38	26	38	26	38	49%	
Bourgogne	130	336	510	495	484	481	480	438	384	309	115	63			21	63	195%	
Nord-Pas-de-Calais																		
Lorraine	50	589	1 819	1 845	1 843	1 685	1 499	1 446	1 363	901	756	19			7	19	171%	
Alsace																		
Franche-Comté																		
Pays-de-la-Loire	1 182	1 726	1 816	1 758	1 700	1 582	1 438	1 305	1 074	990	846	612			101	612	508%	
Bretagne	247	411	515	481	377	383	209	195	195	180	151	57			57	57		
Poitou-Charentes	848	1 386	1 281	1 110	742	729	704	700	666	403	242	121			122	121	-1%	
Aquitaine	4	24	24	24	24	24	25	24	25	24	25	24			4	24	450%	
Midi-Pyrénées	964	1 882	2 142	2 117	1 911	1 842	1 687	1 532	1 366	1 058	638	399			82	399	388%	
Limousin																		
Rhône-Alpes		39	39	39	39	45	45	44	44	43	42	41				41		
Auvergne	18	33	41	21	22	35	39	54	82	40	35	29			44	29	-34%	
Languedoc-Roussillon		27	86	139	117	117	65	30	26	59	22	15			3	15	403%	
PACA																		
Dom																		
Total	4 697	9 623	11 700	11 027	10 161	9 475	8 693	8 042	6 859	5 124	3 772	1 917	374	243	902	1 917	113%	

Source : Etat2 consommation

unité : tonnes

Lin : évolution de la collecte*

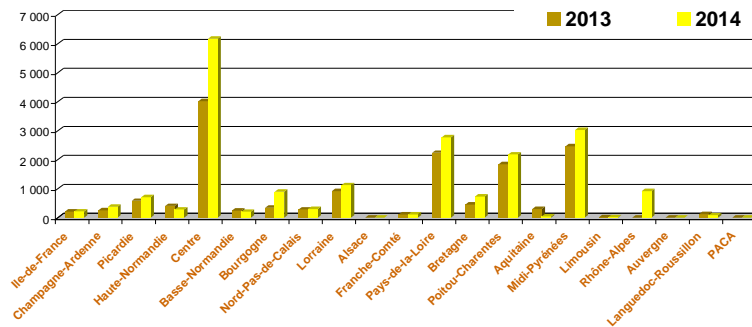

Lin : évolution des stocks*

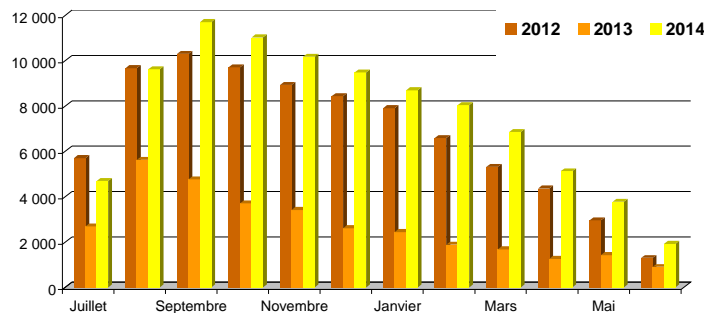

Sources : FranceAgriMer, Service structuration de données

14/ Marché oléo-protéagineux > Edition 2014 @ FranceAgriMer/

Pois

Evolution régionale de la collecte et des stocks de collecte

situation provisoire fin juin-2015 récolte 2013 et 2014

Régions	juil	août	sept	oct	nov	déc	janv	févr	mars	avr	mai	juin	dont semences 2012	dont semences 2013	total* 2013	total* 2014	%
Ile-de-France	9 736	3 303	1 119	1 041	1 280	1 418	789	526	681	972	286	563	1 676	1 571	28 292	21 712	-23%
Champagne-Ardenne	48 762	2 130	2 003	1 280	1 655	2 305	4 178	1 293	1 117	1 414	804	528	4 970	5 508	58 114	67 468	16%
Picardie	25 914	16 170	3 071	3 880	2 475	1 142	2 337	718	1 170	1 281	666	180	4 401	3 790	69 212	59 005	
Haute-Normandie	4 252	4 575	3 188	1 109	1 504	1 181	988	1 261	1 542	1 485	935	597	706	482	27 349	22 617	
Centre	16 550	11 547	5 341	4 242	3 329	3 295	3 144	3 186	3 496	1 965	1 706	1 953	9 463	4 173	67 394	59 753	-11%
Basse-Normandie	2 891	2 880	2 792	1 207	1 231	1 270	969	796	649	704	1 188	843	1 051	1 193	19 376	17 422	
Bourgogne	16 617	1 681	851	565	1 297	690	1 756	1 053	1 713	905	777	403	800	735	27 850	28 306	2%
Nord-Pas-de-Calais	43	538	429	528	401	184	128	20	123	74	169	77	856	776	5 813	2 713	-53%
Lorraine	10 887	1 284	1 168	1 633	994	1 027	1 022	2 149	1 366	879	431	168	223	411	24 461	23 008	-6%
Alsace				3			17	14							20	35	
Franche-Comté	153	26	9	11		11	11	3	7			91			351	322	-8%
Pays-de-la-Loire	3 579	3 110	1 415	848	624	661	493	311	342	429	216	346	512	962	9 992	12 373	24%
Bretagne	1 544	3 622	709	117	195	175	131	167	57	98	2 440		341	411	4 898	9 253	89%
Poitou-Charentes	33 728	2 590	1 201	704	630	990	1 505	747	683	952	321	527	800	1 220	45 357	44 578	-2%
Aquitaine	244	321	12	1	4	3		5	1	2	2	9			311	604	94%
Midi-Pyrénées	6 286	712	755	365	76	66	245	125	180	130	42	156	509	807	4 452	9 135	105%
Limousin	87	61	19	54					17		19				202	257	27%
Rhône-Alpes	2 221	64	111					5	17	92	92	31	191	183	1 801	2 632	46%
Auvergne	486	197		13	1	25	150	274	117	58	8			3	1 233	1 329	8%
Languedoc-Roussillon	1 931	469	1	168	53	55	31	49		13		53	1 530	488	4 865	2 822	-42%
PACA	1 681	126	15		5	6	85		3	8		15	85		1 743	1 943	11%
Dom																	
Total	187 591	55 404	24 211	17 767	15 752	14 503	17 977	12 700	13 279	11 460	10 192	6 449	28 113	22 711	403 087	387 285	-4%

(1) départements non précisés

* y compris bio et semences

Régions	juil	août	sept	oct	nov	déc	janv	févr	mars	avr	mai	juin	Semences 2012	Semences 2013	Stocks* 2013	Stocks* 2014	%
Ile-de-France	13 895	16 487	14 808	12 983	13 385	12 580	10 608	10 369	9 185	6 934	5 890	3 559	44	79	1 566	3 559	127%
Champagne-Ardenne	50 316	48 226	46 012	43 055	39 665	35 543	32 813	30 127	27 873	23 440	16 303	10 282	3		4 907	10 282	110%
Picardie	32 443	42 198	40 468	38 686	35 842	34 408	29 632	25 570	20 163	18 377	16 631	12 149	936	1	13 550	12 149	-10%
Haute-Normandie	8 653	10 200	14 694	17 775	17 886	17 691	20 936	24 336	25 096	19 233	18 506	7 241	54	38	5 220	7 241	
Centre	19 126	26 952	29 777	23 984	22 584	20 615	16 703	14 926	12 374	9 613	9 830	5 730	279	179	4 181	5 730	37%
Basse-Normandie	2 847	4 365	5 034	3 295	3 110	3 984	4 390	3 478	2 638	1 802	1 396	786	22	48	334	786	135%
Bourgogne	15 595	16 014	13 020	11 845	11 850	11 514	11 389	7 197	5 679	3 681	3 417	1 922			1 032	1 922	86%
Nord-Pas-de-Calais	1 060	1 048	1 791	1 810	2 705	2 563	2 152	1 312	1 010	1 322	647	556	353	224	610	556	-9%
Lorraine	9 703	10 232	10 668	11 377	11 538	11 422	11 768	11 307	8 801	7 735	4 383	1 348	17	21	527	1 348	156%
Alsace	49	109	64	64	64	53	51	51	51	81	81	29			20	29	45%
Franche-Comté	153	134	150	166	133	159	82	99	68	46	46	50			9	50	447%
Pays-de-la-Loire	4 454	6 695	6 563	5 143	4 347	3 836	2 946	2 293	1 453	3 011	1 589	1 339	454	154	1 093	1 339	22%
Bretagne	1 969	4 109	2 827	2 171	1 776	1 445	1 258	883	883	824	662	318	10	10	278	318	14%
Poitou-Charentes	33 973	32 687	27 660	25 562	22 145	20 589	18 524	16 423	13 857	12 210	11 014	8 226			1 610	8 226	411%
Aquitaine	1 000	911	775	446	524	318	185	161	147	141	142	104	100	61	107	104	-3%
Midi-Pyrénées	5 091	4 896	7 015	4 203	3 339	3 059	2 434	2 024	1 652	1 685	1 423	1 308	174	361	734	1 308	78%
Limousin																	
Rhône-Alpes	2 280	1 994	1 760	1 541	1 321	1 206	1 032	842	765	684	669	408	51	28	152	408	168%
Auvergne	447	463	351	344	325	267	301	176	153	151	121	31			47	31	-34%
Languedoc-Roussillon	2 270	2 176	119	1 791	1 341	1 261	1 021	565	721	437	82	140			12	140	1047%
PACA	1 836	1 661	1 709	1 462	1 392	1 223	708	644	458	309	254	118			98	118	20%
Dom																	
Total	207 159	231 557	225 263	207 703	195 273	183 735	168 930	152 783	133 026	111 716	93 084	55 642	2 494	1 203	36 088	55 642	54%

Source : Etat2 consommation

unité: tonnes

Pois : évolution de la collecte*

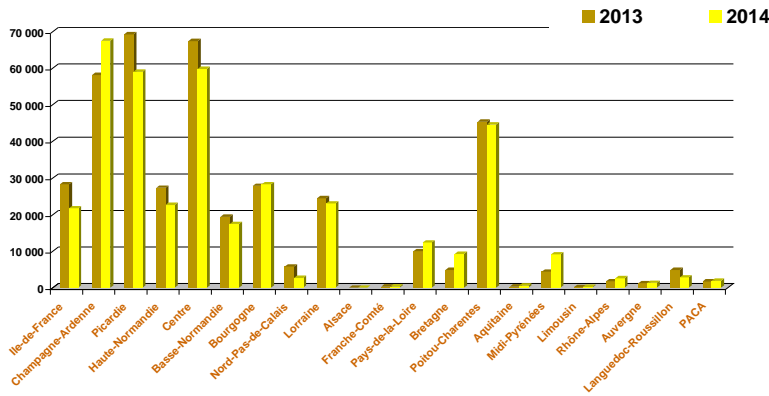

Pois : évolution des stocks*

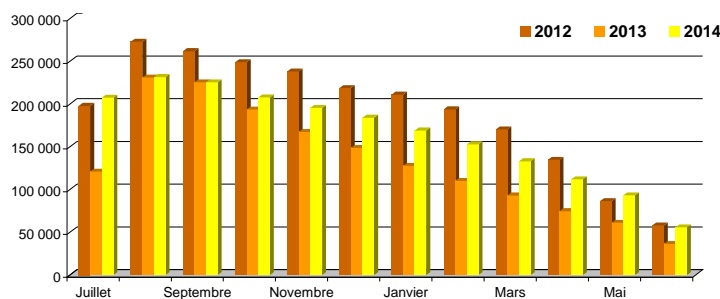

Sources : FranceAgriMer, Service structuration de données

CONJONCTURE de FranceAgriMer 2014 / Marché des oléo-protéagineux /15

Fèves

Evolution régionale de la collecte et des stocks de collecte

situation provisoire fin juin-2015 récolte 2013 et 2014

Régions	juil	août	sept	oct	nov	déc	janv	févr	mars	avr	mai	juin	dont semences 2012	dont semences 2013	total* 2013	total* 2014	%
Ile-de-France	370	25 519	9 589	2 613	1 288	1 388	2 151	1 240	1 075	1 108	1 083	278	1 138	1 822	44 055	47 702	8%
Champagne-Ardenne	201	8 100	2 086	809	367	430	515	247	223	136	43		869	1 041	12 697	13 156	
Picardie	134	24 133	18 891	3 642	2 594	1 495	1 901	1 453	1 640	672	454	397	1 638	1 876	57 013	57 405	1%
Haute-Normandie	118	648	12 451	3 753	1 953	2 229	1 824	1 193	1 649	1 241	851	308	750	509	29 682	28 218	
Centre	673	2 542	2 324	254	400	564	742	196	379	158	219	262	1 005	1 246	9 494	8 713	-8%
Basse-Normandie	2	5 819	8 252	902	801	974	432	360	93	223	568	22	427	649	15 825	18 446	17%
Bourgogne	426	719	225	123	48	20	10	122	172	75	13		131	167	2 186	1 952	
Nord-Pas-de-Calais		167	7 011	3 097	628	868	553	470	625	386	198	317	733	836	20 135	14 320	-29%
Lorraine		878	493	125	266	132	154	86	307	27	11	102	14		3 107	2 580	
Alsace			3	46											16	50	213%
Franche-Comté	88	26	80	11	11	10	2	16	4						575	247	-57%
Pays-de-la-Loire	1 285	1 053	604	232	376	7	61	96	75	126	71	27		186	1 859	4 012	116%
Bretagne	599	975	809	350	41	79		14	160	105	113	168		241	1 676	3 412	104%
Poitou-Charentes	575	448	240	116	88	85	29			11	11			107	1 309	1 600	22%
Aquitaine	637	126	377	14	11	12	5			12		15		23	1 494	1 208	-19%
Midi-Pyrénées	1 576	915	402	117	37	110	165	94	74	21	36	53	19	42	1 829	3 600	97%
Limousin	47									22					45	69	54%
Rhône-Alpes	79	31	32												116	142	22%
Auvergne	9	50	26	5										3	264	90	-66%
Languedoc-Roussillon	30				6										82	36	-57%
PACA	25	191													176	216	23%
Dom																	
Total	6 871	72 341	63 892	16 208	8 914	8 400	8 543	5 587	6 476	4 322	3 671	1 948	6 723	8 747	203 633	207 172	2%

(1) départements non précisés

* y compris bio et semences

Régions	juil	août	sept	oct	nov	déc	janv	févr	mars	avr	mai	juin	dont semences 2012	dont semences 2013	Stocks* 2013	Stocks* 2014	%
Ile-de-France	2 334	20 535	23 442	24 398	22 518	22 100	22 684	21 732	22 989	23 417	21 093	9 047	82	103	2 511	9 047	260%
Champagne-Ardenne	763	9 838	7 961	6 575	5 726	5 081	8 698	8 674	5 406	4 743	4 175	2 362		33	783	2 362	202%
Picardie	2 318	24 281	26 205	22 360	23 459	20 897	16 258	16 118	19 692	18 679	18 426	11 449	121	23	3 871	11 449	196%
Haute-Normandie	842	6 152	13 296	16 448	21 076	17 639	20 477	8 745	9 869	9 225	10 991	4 536	32	0	907	4 536	400%
Centre	1 161	2 719	3 621	3 175	3 084	3 091	2 820	2 415	2 065	1 664	1 346	608	0	0	1 094	608	-44%
Basse-Normandie	995	6 634	13 852	1 135	1 335	2 180	14 043	13 039	10 536	10 613	2 482	1 129	81		1 131	1 129	0%
Bourgogne	311	870	993	1 013	912	727	688	640	692	495	450	263			242	263	9%
Nord-Pas-de-Calais	312	676	11 158	8 369	8 695	9 319	10 355	6 778	6 572	7 592	7 158	1 645	1	9	322	1 645	410%
Lorraine	121	627	834	759	755	714	781	664	397	318	206	65	7	7	279	65	-77%
Alsace																	
Franche-Comté	40	56	100	73	66	93	59	54	54	54	46	45				45	
Pays-de-la-Loire	1 568	2 360	2 547	2 196	2 155	2 056	1 896	1 590	1 461	1 119	972	853	104	60	288	853	196%
Bretagne	817	1 879	2 355	2 238	1 958	1 605	1 486	1 378	1 309	952	618	273			123	273	123%
Poitou-Charentes	730	1 309	1 451	1 431	1 390	1 341	1 168	1 045	892	739	741	604			136	604	346%
Aquitaine	799	1 188	1 145	849	1 509	868	756	557	450	341	540	325	6	5	265	325	23%
Midi-Pyrénées	1 730	2 218	1 835	2 232	1 367	1 315	1 327	1 314	1 309	1 474	940	550			411	550	34%
Limousin																	
Rhône-Alpes	129	137	151	153	124	138	138	118	81	47	38	12			36	12	-66%
Auvergne	0	1	1	8	8	5	2		7	7	5	5			10	5	-53%
Languedoc-Roussillon	84	124	165	138	131	131	126	122	122	102	66	73			7	73	
PACA	25	25	25														
Dom																	
Total	15 080	81 630	111 135	93 549	96 266	89 299	103 762	84 982	83 902	81 579	70 293	33 843	432	239	12 407	33 843	173%

Source : Etat2 consommation

unité: tonnes

Fèves : évolution de la collecte*

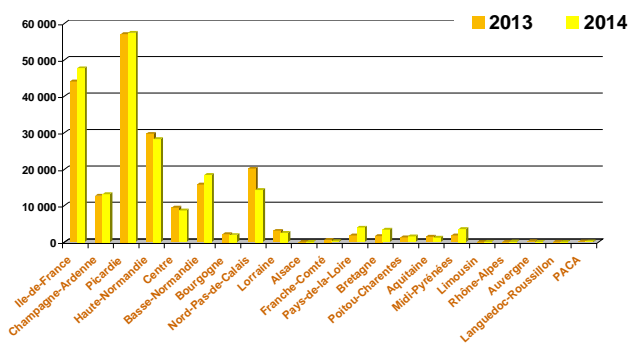

Fèves : évolution des stocks*

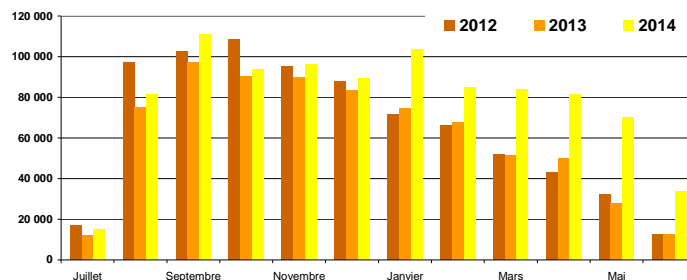

Sources : FranceAgriMer, Service structuration de données

16/ Marché oléo-protéagineux > Edition 2014 @ FranceAgriMer/

Lupin

Evolution régionale de la collecte et des stocks de collecte

situation provisoire fin juin-2015 récolte 2013 et 2014

Régions	juil	août	sept	oct	nov	déc	janv	févr	mars	avr	mai	juin	dont semences 2012	dont semences 2013	total* 2013	total* 2014	%	
Ile-de-France					53								43	53	43	53	23%	
Champagne-Ardenne																		
Picardie																		
Haute-Normandie				6												6		
Centre		21	43	47	12	16	48	30	24	30		29	62	79	129	300	133%	
Basse-Normandie		40			12								137		144	52	-64%	
Bourgogne		6														6		
Nord-Pas-de-Calais																		
Lorraine															28		-100%	
Alsace																		
Franche-Comté																		
Pays-de-la-Loire		738	1 046	47	108	31							113	239	1 529	1 970	29%	
Bretagne		95	259	52		3		3			12				602	483	-20%	
Poitou-Charentes	39	2 126	1 182	91	11						23				1 081	3 472	221%	
Aquitaine																		
Midi-Pyrénées																41		
Limousin		154	153				2									57	309	442%
Rhône-Alpes		7	11													14	18	25%
Auvergne																		
Languedoc-Roussillon																24		-100%
PACA																26		-100%
Dom																		
Total	39	3 186	2 694	242	196	51	50	33	24	42	23	88	382	370	3 718	6 667	79%	

(1) départements non précisés

* y compris bio et semences

Régions	juil	août	sept	oct	nov	déc	janv	févr	mars	avr	mai	juin	dont semences 2012	dont semences 2013	Stocks* 2013	Stocks* 2014	%
Ile-de-France																	
Champagne-Ardenne																	
Picardie																	
Haute-Normandie				8	8	8		24	24								
Basse-Normandie																	
Bourgogne		6	6	6	6	6	6	6	6	6	6	6				6	
Nord-Pas-de-Calais	2	2	2	21	87	87	71	60	22	21	21	21	2	21	2	21	940%
Lorraine																	
Alsace																	
Franche-Comté																	
Pays-de-la-Loire	70	786	1 954	1 928	1 813	1 704	1 452	1 240	1 069	875	876	765	20	259	130	765	487%
Bretagne	40	150	212	262	227	220	216	207	198	198	186	143			42	143	240%
Poitou-Charentes	219	2 467	3 829	3 757	3 702	3 639	3 647	3 627	3 628	3 561	3 380	2 782			230	2 782	1112%
Aquitaine																	
Midi-Pyrénées	24	23	23	23	34	23	23	23	23	23	23	23	23	23	24	23	-3%
Limousin			5	5	5	5	5	5									
Rhône-Alpes	1	7	1	1	1	1	1	0							1		-100%
Auvergne																	
Languedoc-Roussillon																	
PACA																	
Dom																	
Total	355	3 441	6 040	6 009	5 881	5 684	5 444	5 192	4 945	4 684	4 493	3 739	45	303	428	3 739	773%

Source : Etat2 consommation

unité: tonnes

Lupin : évolution de la collecte*

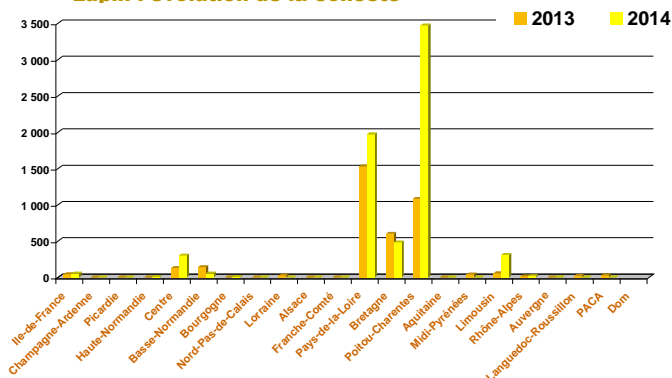

Lupin : évolution des stocks*

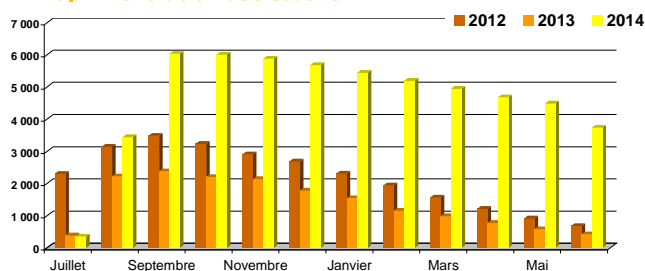

Sources : FranceAgriMer, Service structuration de données

CONJONCTURE de FranceAgriMer 2014 / Marché des oléo-protéagineux /17

Collectes et stocks départementaux au 30 juin 2015

Marché des oléo-protéagineux

Juillet 2015

Collecte des oléo-protéagineux

situation provisoire fin juin-2015 récolte 2013 et 2014

Les chiffres sont issus des collectes des campagnes 2013/14 et 2014/15. L'étude est réalisée à partir du département de production (y compris les semences et bio). Les graines sont d'origine française. (source : Eta2 consommation)

	colza						tournesol										
	coop		Négoce		Autres		Total		coop		Négoce		Autres		Total		
	2013	2014	2013	2014	2013	2014	2013	2014	2013	2014	2013	2014	2013	2014	2013	2014	
12 ILE-DE-FRANCE																	
75 ville-de-Paris	511	1 518			3	0	803	1 988		0	255	76	51		0	76	307
77 seine et marne	91 939	112 802	51 774	53 995	0	0	143 713	166 797	3 628	3 264	1 525	994		0	5 154	4 258	
78 yvelines	21 565	28 534	21 763	20 453	0	0	43 327	48 988	446	323	409	189	0	60	856	572	
91 essonne	24 761	27 953	20 995	24 973	0	0	45 756	52 925	1 046	692	818	722	0	0	1 864	1 414	
92 hauts de seine	232	157	20	87	0	0	252	244	64	0	40	59	0	0	104	59	
93 seine st denis	0	573	0	0	0	0	0	573	0	0	0	0	0	0	0	0	
94 val de marne	278	259	34	160	0	0	312	419	0	0	0	0	0	0	0	0	
95 val d'oise	14 657	16 069	6 214	6 968	0	0	20 871	23 036	21	0	5	8	0	0	27	8	
total	153 943	187 863	101 088	107 107	3	0	255 034	294 969	5 205	4 534	2 875	2 024	0	60	8 080	6 618	
08 CHAMPAGNE-ARDENNE																	
08 ardennes	59 585	71 522	8 266	11 215	0	0	67 851	82 737	419	389	0	0		0	419	389	
10 aube	85 856	113 386	70 499	111 346	0	219	156 355	224 951	9 666	8 308	3 491	5 405		0	13 157	13 712	
51 marne	214 576	264 320	44 399	49 586	0	0	258 975	313 906	8 376	6 006	530	921		0	8 906	6 926	
52 haute marne	36 654	56 420	43 451	59 501	6	0	80 111	115 920	3 638	3 119	4 489	3 461	1	1	8 128	6 581	
total	396 670	505 648	166 616	231 648	6	219	563 292	737 514	22 099	17 821	8 510	9 786	1	1	30 610	27 608	
19 PICARDIE																	
02 aise	130 217	136 270	67 552	75 183	0	0	197 769	211 453	932	677	67	34		0	999	711	
60 oise	104 575	120 420	46 681	48 800	74	79	151 329	169 299	568	262	395	284		0	964	546	
80 somme	102 618	93 788	56 567	59 403	15	0	159 200	153 191	14	27	51	0		0	65	27	
total	337 410	350 478	170 799	183 386	89	79	508 298	533 943	1 514	966	513	317	0	0	2 027	1 284	
11 HAUTE-NORMANDIE																	
27 eure	108 308	111 536	101 090	103 565	481	314	209 879	215 415	402	153	62	0		0	464	153	
76 seine maritime	67 868	72 552	56 711	47 886	1 238	1 508	125 817	121 946	0	0	159	67		0	159	67	
total	176 176	184 088	157 801	151 451	1 719	1 822	335 696	337 361	402	153	221	67	0	0	623	219	
07 CENTRE																	
18 cher	62 769	79 484	45 038	68 947	2 346	1 711	110 152	150 142	38 518	21 060	19 164	19 995	1 052	489	58 734	41 544	
28 eure et loir	195 009	229 918	118 071	120 859	213	238	313 292	351 015	648	348	604	182		34	1 286	529	
36 indre	35 334	56 818	60 619	93 199	983	859	96 935	150 876	16 857	14 237	26 631	25 566	98	215	43 585	40 019	
37 indre et loire	33 864	52 226	33 167	60 189	0	153	67 031	112 567	41 224	31 673	41 437	31 946	15	258	82 675	63 876	
41 loir et cher	61 400	83 057	60 449	75 323	511	365	122 360	158 745	17 088	8 583	14 203	8 260	831	693	32 122	17 535	
45 loiret	56 229	77 487	41 380	50 420	0	0	97 608	127 907	8 666	7 746	7 024	5 820		0	15 690	13 566	
total	444 603	578 990	358 723	468 936	4 052	3 326	807 378	1 051 252	123 001	83 646	109 062	91 768	2 030	1 655	234 092	177 069	
04 BASSE-NORMANDIE																	
14 calvados	52 722	49 316	26 819	28 594	0	0	79 541	77 911	280	102	216	212		0	496	314	
50 manche	4 088	3 698	2 858	2 890	627	344	7 573	6 932	0	0	0	0		0	0	0	
61 orne	46 414	48 388	32 728	35 987	2 700	2 983	81 842	87 358	1 251	709	1 420	756		0	2 670	1 465	
total	103 224	101 402	62 405	67 471	3 327	3 327	168 956	172 200	1 531	811	1 635	968	0	0	3 166	1 779	
05 BOURGOGNE																	
21 côte d'or	103 842	135 209	58 453	71 797	2 063	2 407	164 357	209 412	10 395	9 314	4 839	5 117	321	479	15 555	14 910	
58 nièvre	34 690	45 638	32 945	41 861	263	789	67 898	88 288	6 131	4 042	3 681	3 538		0	9 812	7 579	
71 saône et loire	36 246	43 048	1 599	1 778	2 470	2 967	40 315	47 794	3 942	5 756	78	59	64	339	4 084	6 154	
89 yonne	91 994	131 057	71 461	90 087	314	283	163 769	221 427	11 467	10 805	7 634	9 309		0	19 101	20 114	
total	266 773	354 952	164 458	205 523	5 109	6 446	436 340	566 920	31 935	29 917	16 231	18 022	386	818	48 551	48 757	
17 NORD-PAS-DE-CALAIS																	
59 nord	24 575	22 837	29 182	27 343	4 870	6 754	58 627	56 934	0	0	97	0		0	97	0	
62 pas de calais	44 858	35 549	42 642	40 616	2 207	1 354	89 708	77 520	0	0	0	0		0	0	0	
total	69 433	58 386	71 824	67 960	7 077	8 108	148 335	134 454	0	0	97	0	0	0	97	0	
15 LORRAINE																	
54 meurthe et mosé	39 827	78 207	17 292	31 873	211	564	57 330	110 644	11 846	7 877	3 826	2 856	127	178	15 799	10 911	
55 meuse	44 349	92 967	25 657	51 442	0	5	70 006	144 414	7 633	2 446	4 447	2 115		0	12 080	4 561	
57 moselle	58 505	110 864	26 535	66 281	100	452	85 140	177 596	5 079	3 363	3 336	3 773	0	0	8 415	7 137	
88 vosges	20 011	24 223	3 023	6 023	0	85	23 033	30 331	1 039	932	251	381		0	1 290	1 313	
total	162 692	306 261	72 506	155 618	311	1 106	235 509	462 985	25 597	14 619	11 860	9 125	127	178	37 584	23 922	
01 ALSACE																	
67 bas rhin	3 458	5 168	2 703	3 019	149	74	6 310	8 261	807	673	18	29		0	825	702	
68 haut rhin	1 938	2 409	1 569	2 120	0	6	3 507	4 535	57	0	79	6		6	136	12	
total	5 397	7 577	4 272	5 139	149	79	9 817	12 796	863	673	97	35	0	6	960	714	
10 FRANCHE-COMTE																	
25 doubs	4 434	5 206	2 062	2 362	0	0	6 496	7 569	115	68	116	47		0	231	115	
39 jura	15 249	18 599	4 902	6 159	0	0	20 150	24 758	2 502	2 517	724	588		0	3 226	3 106	
70 haute saône	37 770	45 905	30 027	33 866	13	13	67 810	79 785	1 324	1 235	1 311	1 248		4	2 635	2 487	
90 territoire de bello	756	1 167	1 976	2 255	0	0	2 731	3 422	0	0	0	0		0	0	0	
total	58 208	70 878	38 967	44 642	13	13	97 188	115 533	3 941	3 820	2 151	1 883	0	4	6 092	5 707	
18 PAYS DE LA LOIRE																	
44 Loire atlantique	12 917	15 555	11 013	12 923	133	92	24 062	28 570	2 764	2 315	2 777	2 317	4	106	5 546	4 738	
49 Maine et loire	14 357	19 418	14 176	16 414	502	932	29 034	36 764	15 298	13 326	12 441	11 325	337	298	28 076	24 949	
53 mayenne	16 545	16 352	24 369	26 928	621	849	41 534	44 130	1 368	1 080	1 479	1 076		10	2 857	2 156	
72 sarthe	28 431	32 393	33 132	40 300	201	733	61 763	73 427	7 951	6 411	8 391	7 590		0	16 343	14 001	
85 vendée	9 926	13 103	9 245	14 213	23	0	19 194	27 316	15 537	12 529	18 202	13 780		0	33 739	26 309	
total	82 175	96 821	91 934	110 779	1 480	2 607	175 588	210 206	42 919	35 662	43 290	36 087	352	405	86 561	72 153	
06 BRETAGNE																	
22 côtes d'armor	31 707	29 361	8 490	8 181	667	627	40 864	38 169	12	0	0	0		0	12	0	
29 finistère	18 437	17 452	2 949	2 936	630	401	22 016	20 788	0	0	0	0		0	0	0	
35 ille et vilaine	29 426	27 212	17 767	16 107	608	1 027	47 801	44 345	162	14							

Collecte des oléo-protéagineux

situation provisoire fin juin-2015 récolte 2013 et 2014

Les chiffres sont issus des collectes des campagnes 2013/14 et 2014/15. L'étude est réalisée à partir du département de production (y compris les semences et bio) . Les graines sont d'origine française . (source : Etat2 consommation)

	colza						tournesol									
	coop		Négoce		Autres		Total		coop		Négoce		Autres		Total	
	2013	2014	2013	2014	2013	2014	2013	2014	2013	2014	2013	2014	2013	2014	2013	2014
20 POITOU-CHARENTES																
16 charente	12 320	27 183	3 038	5 977	0	0	15 358	33 159	55 738	69 078	23 478	27 719	79	148	79 295	96 945
17 charente maritim	28 929	44 103	9 662	11 429	0	0	38 591	55 532	83 618	91 226	30 955	37 976	0	0	114 572	129 202
79 deux sèvres	37 788	60 152	17 050	30 710	589	652	55 427	91 514	46 447	43 540	28 894	28 106	477	433	75 817	72 080
86 vienne	62 272	122 895	20 025	42 245	61	519	82 358	165 659	64 151	57 187	25 306	24 357	0	0	89 458	81 544
total	141 309	254 333	49 775	90 360	650	1 171	191 734	345 864	249 953	261 030	108 632	118 159	556	581	359 141	379 770
02 AQUITAINE																
24 dordogne	2 324	3 286	1 030	3 078	46	110	3 401	6 474	18 341	20 857	9 115	12 243	150	682	27 605	33 781
33 gironde	269	183	634	784	221	129	1 124	1 096	2 209	3 293	6 716	8 487	0	249	8 925	12 028
40 landes	1 477	1 864	834	1 641	0	0	2 312	3 505	2 246	4 950	984	2 412	0	0	3 231	7 362
47 lot et garonne	3 358	3 916	6 301	6 317	893	724	10 552	10 957	28 677	37 574	48 969	65 928	436	1 801	78 082	105 303
64 pyrénées	2 132	2 513	1 522	2 667	0	0	3 654	5 180	669	1 890	2 260	3 095	0	0	2 928	4 985
total	9 561	11 762	10 320	14 487	1 160	962	21 042	27 211	52 141	68 563	68 043	92 165	586	2 732	120 771	163 459
16 MIDI-PYRENEES																
09 ariège	2 926	3 002	267	402	0	0	3 193	3 404	8 251	7 949	596	1 599	0	0	8 847	9 548
12 aveyron	198	480	1 895	3 004	158	164	2 251	3 648	110	75	1 041	1 066	0	42	1 151	1 183
31 haute garonne	35 133	29 413	12 535	11 653	383	507	48 051	41 573	92 694	96 631	19 675	23 887	1 318	1 175	113 688	121 693
32 gers	17 725	21 891	7 746	8 430	2 195	2 170	27 665	32 491	82 342	113 400	38 148	52 845	9 442	12 980	129 932	179 225
46 lot	891	1 073	449	662	0	0	1 340	1 735	4 765	5 611	1 689	2 603	0	0	6 454	8 213
65 hautes pyrénées	791	1 316	1 870	1 899	0	0	2 660	3 215	835	2 201	1 853	2 755	0	0	2 688	4 957
81 tarn	8 435	8 678	11 690	9 510	0	752	20 125	18 939	19 379	22 088	31 441	30 572	31	1 431	50 851	54 090
82 tarn et garonne	7 218	8 017	3 118	4 133	98	62	10 434	12 211	44 481	55 923	10 594	14 401	166	247	55 240	70 572
total	73 315	73 870	39 568	39 693	2 835	3 653	115 718	117 215	252 856	303 878	105 037	129 728	10 957	15 876	368 850	449 482
14 LIMOUSIN																
19 corréze	281	161	499	186	0	0	780	347	0	72	365	96	0	0	366	167
23 creuse	2 878	4 692	1 344	1 743	1 089	1 350	5 310	7 785	1 087	882	884	1 235	834	493	2 805	2 611
87 haute vienne	1 058	1 049	597	814	0	0	1 655	1 862	2 662	1 616	414	862	14	25	3 090	2 502
total	4 217	5 901	2 439	2 742	1 089	1 350	7 745	9 994	3 749	2 570	1 663	2 192	848	518	6 260	5 280
22 RHÔNE-ALPES																
01 ain	10 339	14 225	8 094	9 785	429	722	18 862	24 732	4 336	7 546	1 755	2 716	85	238	6 176	10 500
07 ardèche	524	472	43	54	0	0	567	526	817	797	79	55	23	60	918	912
26 drôme	5 127	5 601	1 044	1 196	439	545	6 611	7 342	9 785	10 642	1 288	1 384	1 624	1 212	12 698	13 237
38 isère	14 869	16 798	2 979	3 462	4 081	4 416	21 929	24 676	8 227	10 334	1 901	1 879	2 207	2 925	12 335	15 138
42 loire	44	57	378	431	36	40	459	528	23	29	802	917	256	120	1 081	1 066
69 rhône	3 650	4 485	1 614	2 224	896	1 157	6 160	7 866	501	1 031	204	298	55	151	760	1 479
73 savoie	262	94	0	0	334	26	597	120	90	42	0	0	11	7	101	49
74 haute savoie	702	825	52	72	244	354	998	1 251	169	308	0	6	29	20	198	334
total	35 517	42 558	14 205	17 223	6 460	7 259	56 181	67 400	23 949	30 727	6 029	7 255	4 289	4 733	34 267	42 715
03 AUVERGNE																
03 allier	18 526	25 645	14 158	16 370	405	548	33 088	42 563	3 763	3 740	3 787	4 088	31	0	7 581	7 828
15 cantal	0	46	0	0	9	0	9	46	0	0	0	13	0	0	0	13
43 haute loire	0	0	639	820	96	47	735	867	0	0	419	854	533	418	952	1 272
63 puy de dôme	3 975	5 231	2 214	1 973	10	0	6 199	7 205	10 343	8 585	4 006	4 325	0	0	14 350	12 910
total	22 500	30 922	17 011	19 163	520	595	40 031	50 680	14 106	12 326	8 212	9 280	564	418	22 882	22 023
13 LANGUEDOC-ROUSSILLON																
11 aude	7 705	5 033	1 522	1 819	0	0	9 227	6 852	32 773	30 024	4 534	4 271	44	0	37 352	34 295
30 gard	1 257	793	222	118	1	1	1 480	912	4 620	5 000	143	989	53	68	4 816	6 057
34 hérault	443	221	185	103	49	0	676	324	312	298	386	289	0	0	697	588
48 lozère	0	0	29	62	0	0	29	62	0	0	0	0	0	0	0	0
66 pyrénées oriental	0	36	0	329	0	0	0	365	6	11	49	88	0	0	54	80
total	9 405	6 082	1 958	2 430	50	1	11 412	8 513	37 711	35 334	5 111	5 618	97	68	42 919	41 020
21 PACA																
04 alpes de hte prov	2 054	2 441	526	447	255	369	2 836	3 256	1 673	1 624	317	347	701	677	2 690	2 647
05 hautes alpes	103	100	29	29	0	0	132	129	102	220	40	1	15	22	157	243
06 alpes maritimes	0	0	0	0	0	0	0	0	0	0	0	0	0	0	0	0
13 bouches du rhône	736	587	0	21	138	50	874	658	3 996	2 900	56	265	170	27	4 222	3 191
83 var	305	352	194	75	24	0	523	427	120	85	171	0	176	199	467	284
84 vaucluse	701	622	29	77	129	295	859	993	3 506	3 054	2 226	1 810	479	333	6 211	5 197
total	3 900	4 102	778	648	546	714	5 224	5 464	9 397	7 881	2 809	2 423	1 540	1 258	13 747	11 562
09 CORSE																
20 corse autres (1)																
TOTAL FRANCE	2 658 315	3 324 473	1 634 831	2 021 087	45 995	53 982	4 337 141	5 399 542	903 074	915 074	502 094	536 937	22 332	29 309	1 427 501	1 481 319

unité : tonne (1) départements non précisés

20/ **Marché oléo-protéagineux** > Edition 2014 @ FranceAgriMer/

Collecte des oléo-protéagineux

situation provisoire fin juin-2015 récolte 2013 et 2014

Les chiffres sont issus des collectes des campagnes 2013/14 et 2014/15. L'étude est réalisée à partir du département de production (y compris les semences et bio). Les graines sont d'origine française. (source : Etat2 consommation)

	soja								lin							
	coop		Négoce		Autres		Total		coop		Négoce		Autres		Total	
	2013	2014	2013	2014	2013	2014	2013	2014	2013	2014	2013	2014	2013	2014	2013	2014
12 ILE-DE-FRANCE																
75 ville-de-Paris	0	0	0	0	0	0	0	0	0	0	0	0	0	0	0	0
77 seine et marne	0	15	0	0	0	0	0	15	95	217	0	0	0	0	95	217
78 yvelines	0	0	24	0	0	0	24	0	0	0	46	0	0	0	46	0
91 essonne	0	0	0	0	0	10	0	10	71	0	1	0	0	0	72	0
92 hauts de seine	0	0	0	0	0	0	0	0	0	0	0	0	0	0	0	0
93 seine st denis	0	0	0	0	0	0	0	0	0	0	0	0	0	0	0	0
94 val de marne	0	0	0	0	0	0	0	0	0	0	0	0	0	0	0	0
95 val d'oise	0	0	0	0	0	0	0	0	0	0	0	0	0	0	0	0
total	0	15	24	0	0	10	24	25	166	217	47	0	0	0	214	217
08 CHAMPAGNE-ARDENNE																
08 ardennes	0	25	0	0	0	0	0	25	74	92	0	0	0	0	74	92
10 aube	23	84	48	34	0	0	71	117	67	138	0	0	0	0	67	138
51 marne	9	76	0	0	0	0	9	76	112	44	0	0	0	0	112	44
52 haute marne	0	38	0	190	0	0	0	228	0	88	0	13	0	0	0	101
total	32	222	48	223	0	0	79	445	253	362	0	13	0	0	253	375
19 PICARDIE																
02 aisne	0	0	0	0	0	0	0	0	20	38	0	0	0	0	20	38
60 oise	0	0	0	0	0	0	0	0	518	554	0	63	0	25	518	641
80 somme	0	0	0	0	0	0	0	0	45	28	0	0	0	0	45	28
total	0	0	0	0	0	0	0	0	583	620	0	63	0	25	583	708
11 HAUTE-NORMANDIE																
27 eure	25	56	0	0	0	0	25	56	169	165	0	0	0	0	169	165
76 seine maritime	0	0	0	0	0	0	0	0	236	118	0	0	0	0	236	118
total	25	56	0	0	0	0	25	56	405	283	0	0	0	0	405	283
07 CENTRE																
18 cher	0	56	97	109	18	218	115	383	132	230	142	288	105	0	379	517
28 eure et loir	0	0	0	0	52	26	52	26	342	492	27	38	1 335	1 435	1 703	1 964
36 indre	0	0	0	20	0	26	0	46	0	0	423	948	0	54	423	1 002
37 indre et loire	0	0	0	191	0	0	0	191	0	0	965	1 499	0	0	965	1 499
41 loir et cher	0	0	16	59	203	45	219	103	107	97	10	233	87	162	204	491
45 loiret	0	37	27	40	0	0	27	77	262	407	67	217	12	71	341	695
total	0	93	140	420	273	314	412	826	842	1 226	1 635	3 222	1 539	1 721	4 015	6 169
04 BASSE-NORMANDIE																
14 calvados	0	0	0	30	0	0	0	30	220	198	0	0	0	0	220	198
50 manche	0	0	0	0	0	0	0	0	0	0	0	0	0	0	0	0
61 orne	0	0	0	0	0	0	0	0	0	0	19	6	0	0	19	6
total	0	0	0	30	0	0	0	30	220	198	19	6	0	0	239	204
05 BOURGOGNE																
21 côte d'or	6 961	13 778	3 358	5 834	369	978	10 689	20 590	95	324	10	262	0	0	106	585
58 nièvre	0	90	226	824	0	49	226	962	0	0	114	106	0	0	114	106
71 saône et loire	6 052	14 474	435	651	477	1 111	6 964	16 235	0	0	0	0	0	0	0	0
89 yonne	120	653	0	0	0	24	120	677	125	176	0	29	0	0	125	206
total	13 134	28 995	4 020	7 309	846	2 161	17 999	38 464	220	500	124	397	0	0	345	897
17 NORD-PAS-DE-CALAIS																
59 nord	0	0	0	0	0	0	0	0	0	0	0	0	0	0	0	0
62 pas de calais	0	0	0	0	0	0	0	0	0	0	284	301	0	0	284	301
total	0	0	0	0	0	0	0	0	0	0	284	301	0	0	284	301
15 LORRAINE																
54 meurthe et mose	0	0	70	0	0	0	70	0	194	451	71	0	0	0	265	451
55 meuse	0	19	0	0	0	0	0	19	322	491	159	126	0	0	482	617
57 moselle	0	23	0	0	0	0	0	23	16	30	0	13	0	0	16	43
88 vosges	0	0	0	0	0	0	0	0	132	0	28	9	0	0	160	9
total	0	42	70	0	0	0	70	42	664	972	258	148	0	0	922	1 120
01 ALSACE																
67 bas rhin	118	271	341	717	0	0	459	988	0	0	0	0	0	0	0	0
68 haut rhin	3 332	3 609	801	1 092	0	0	4 133	4 701	0	0	0	0	0	0	0	0
total	3 450	3 881	1 142	1 808	0	0	4 591	5 689	0	0	0	0	0	0	0	0
10 FRANCHE-COMTE																
25 doubs	643	967	1 007	2 354	0	0	1 650	3 321	0	0	112	115	0	0	112	115
39 jura	5 615	10 698	2 803	4 746	0	5	8 419	15 449	0	0	0	0	0	0	0	0
70 haute saône	1 429	3 079	2 624	4 524	5	36	4 058	7 640	0	0	0	0	0	0	0	0
90 territoire de bello	0	0	0	0	0	0	0	0	0	0	0	0	0	0	0	0
total	7 687	14 744	6 434	11 624	5	41	14 126	26 409	0	0	112	115	0	0	112	115
18 PAYS DE LA LOIRE																
44 loire atlantique	4	13	0	0	0	0	4	13	285	470	0	0	9	20	294	490
49 maine et loire	0	0	0	10	0	0	0	10	165	180	47	49	0	0	212	229
53 mayenne	0	0	0	3	0	0	0	3	332	342	101	190	109	63	543	595
72 sarthe	0	0	4	0	0	0	4	0	140	44	0	65	57	81	198	190
85 vendée	33	151	0	0	8	89	41	240	894	1 197	87	23	8	48	989	1 267
total	37	164	4	12	8	89	49	266	1 817	2 233	235	327	184	212	2 236	2 772
06 BRETAGNE																
22 côtes d'armor	0	0	0	0	0	0	0	0	71	64	105	106	28	19	204	189
29 finistère	0	0	0	0	0	0	0	0	30	8	0	0	0	0	30	8
35 ille et vilaine	0	18	30	0	0	0	30	18	203	416	14	32	0	5	216	454
56 morbihan	0	0	0	0	0	0	0	0	5	78	0	0	0	0	5	78
total	0	18	30	0	0	0	30	18	310	566	119	138	28	24	456	728

Collecte des oléo-protéagineux

situation provisoire fin juin-2015 récolte 2013 et 2014

Les chiffres sont issus des collectes des campagnes 2013/14 et 2014/15. L'étude est réalisée à partir du département de production (y compris les semences et bio) . Les graines sont d'origine française . (source : Etat2 consommation)

	soja								lin							
	coop		Négoce		Autres		Total		coop		Négoce		Autres		Total	
	2013	2014	2013	2014	2013	2014	2013	2014	2013	2014	2013	2014	2013	2014	2013	2014
20 POITOU-CHARENTES																
16 charente	31	303	30	86	0	0	61	389	26	55	122	92	0	0	148	147
17 charente maritime	95	204	0	16	0	0	95	220	355	340	121	122	0	0	476	462
79 deux sèvres	56	1 129	0	223	0	0	56	1 351	275	412	880	1 053	0	0	1 156	1 464
86 vienne	113	209	8	4	74	113	194	326	22	6	47	98	0	0	69	104
total	294	1 844	38	329	74	113	406	2 286	679	812	1 170	1 365	0	0	1 849	2 177
02 AQUITAINE																
24 dordogne	46	224	39	462	0	0	85	686	69	19	0	0	0	0	69	19
33 gironde	55	139	73	790	19	36	147	965	0	0	0	0	15	0	16	0
40 landes	298	1 518	238	947	0	0	536	2 465	0	0	0	0	0	0	0	0
47 lot et garonne	2 625	9 370	4 905	13 634	5	666	7 534	23 670	212	24	0	0	0	0	212	24
64 pyrénées	541	1 218	395	767	0	0	936	1 985	1	0	0	0	0	0	1	0
total	3 564	12 468	5 649	16 601	24	702	9 237	29 771	282	43	0	0	16	0	298	44
16 MIDI-PYRENEES																
09 ariège	188	330	240	304	0	0	428	633	42	0	0	0	0	0	42	0
12 aveyron	9	54	125	263	0	0	134	316	0	0	0	0	0	0	0	0
31 haute garonne	2 392	6 021	6 603	11 079	7	213	9 002	17 312	45	55	85	139	0	0	129	194
32 gers	7 748	20 485	3 926	10 034	696	3 023	12 370	33 542	809	982	300	483	0	22	1 109	1 487
46 lot	161	402	0	73	0	0	161	475	20	20	0	0	0	0	20	20
65 hautes pyrénées	343	1 012	345	1 679	0	0	688	2 691	0	0	3	0	0	0	0	3
81 tarn	2 383	3 434	833	2 065	0	26	3 215	5 525	413	671	514	468	0	0	928	1 139
82 tarn et garonne	1 927	7 099	682	1 564	0	147	2 609	8 810	207	184	25	0	0	0	232	184
total	15 149	38 836	12 754	27 059	703	3 408	28 606	69 304	1 536	1 913	924	1 093	0	22	2 459	3 028
14 LIMOUSIN																
19 corrèze	0	0	0	0	0	0	0	0	15	18	0	0	0	0	15	18
23 creuse	12	0	0	0	0	5	12	5	0	0	0	0	0	0	0	0
87 haute vienne	4	18	0	0	0	0	4	18	0	0	0	0	0	0	0	0
total	16	18	0	0	0	5	16	23	15	18	0	0	0	0	15	18
22 RHÔNE-ALPES																
01 ain	2 405	4 686	1 708	4 568	552	415	4 665	9 669	0	881	0	28	0	0	0	909
07 ardèche	1	42	0	0	0	0	1	42	0	0	0	0	0	0	0	0
26 drôme	2 527	3 110	1 09	189	22	23	2 658	3 322	0	0	6	0	0	0	6	0
38 isère	2 524	4 581	648	935	102	490	3 275	6 006	0	0	0	0	0	0	0	0
42 loire	0	0	6	0	39	0	45	0	0	0	0	0	0	0	0	0
69 rhône	85	288	27	99	46	51	157	438	0	0	0	0	0	0	0	0
73 savoie	936	1 137	0	16	163	140	1 099	1 292	0	0	0	0	0	0	0	0
74 haute savoie	49	238	0	37	6	15	55	290	0	0	0	0	0	0	0	0
total	8 527	14 081	2 499	5 844	930	1 134	11 955	21 059	0	881	0	33	0	0	0	915
03 AUVERGNE																
03 allier	163	383	98	280	0	0	261	663	0	0	0	0	0	0	0	0
15 cantal	0	0	0	0	0	0	0	0	0	0	0	0	0	0	0	0
43 haute loire	0	0	190	2	0	0	190	2	0	0	0	0	0	0	0	0
63 puy de dôme	26	37	6	4	0	0	32	41	0	0	0	0	0	0	0	0
total	189	421	293	286	0	0	483	706	0	0	0	0	0	0	0	0
13 LANGUEDOC-ROUSSILLON																
11 aude	333	500	88	462	0	0	421	962	28	38	60	44	0	0	88	82
30 gard	1	0	0	0	11	0	12	0	0	0	0	0	0	0	0	0
34 hérault	2	0	0	0	0	0	2	0	34	0	0	0	0	0	34	0
48 lozère	0	0	0	0	0	0	0	0	0	0	0	0	0	0	0	0
66 pyrénées orientales	0	0	0	0	0	0	0	0	0	0	0	0	0	0	0	0
total	336	500	88	462	11	0	435	962	63	38	60	44	0	0	123	82
21 PACA																
04 alpes de hte prov	681	728	13	46	0	4	695	779	0	0	0	0	0	0	0	0
05 hautes alpes	3	31	0	0	0	0	3	31	0	0	0	0	0	0	0	0
06 alpes maritimes	0	0	0	0	0	0	0	0	0	0	0	0	0	0	0	0
13 bouches du rhône	27	105	30	0	5	0	61	105	0	0	0	0	0	0	0	0
83 var	209	101	0	0	0	0	209	101	0	0	0	0	0	0	0	0
84 vaucluse	0	0	112	4	0	0	112	4	0	0	0	0	0	0	0	0
total	920	966	155	50	5	4	1 080	1 020	0	0	0	0	0	0	0	0
09 CORSE																
20 corse																
autres (1)																
TOTAL FRANCE	53 359	117 363	33 386	72 056	2 878	7 982	89 623	197 401	8 054	10 882	4 986	7 265	1 767	2 003	14 807	20 151

unité : tonne

20/ **Marché oléo-protéagineux** > Edition 2014 @ FranceAgriMer/

(1) départements non précisés

Collecte des oléo-protéagineux

situation provisoire fin juin-2015 récolte 2013 et 2014

Les chiffres sont issus des collectes des campagnes 2013/14 et 2014/15. L'étude est réalisée à partir du département de production (y compris les semences et bio) . Les graines sont d'origine française . (source : Etat2 consommation)

	pois								fèves								lupin									
	coop		Négoce		Autres		Total		coop		Négoce		Autres		Total		coop		Négoce		Autres		Total			
	2013	2014	2013	2014	2013	2014	2013	2014	2013	2014	2013	2014	2013	2014	2013	2014	2013	2014	2013	2014	2013	2014	2013	2014		
12 ILE-DE-FRANCE																										
75 ville-de-Paris	60	28	0	70	0	0	60	98	177	157	0	3	0	0	177	160	0	0	0	0	0	0	0	0	0	0
77 seine-et-marne	7 716	5 545	4 042	3 463	459	409	12 217	9 416	28 623	31 402	9 123	9 751	153	57	37 899	41 210	0	0	0	0	0	0	0	0	0	0
78 yvelines	3 448	1 823	1 436	1 750	0	117	4 884	3 699	1 620	2 314	948	630	0	120	2 568	3 054	0	0	0	0	0	0	0	0	0	0
91 essonne	3 884	3 191	4 956	3 362	203	232	9 043	6 785	554	380	345	223	0	49	899	651	0	0	43	53	0	0	0	0	43	53
92 hauts-de-seine	0	0	11	0	0	0	0	11	31	0	54	0	0	0	85	0	0	0	0	0	0	0	0	0	0	0
93 seine-et-denise	0	0	0	0	0	0	0	0	0	0	0	0	0	0	0	0	0	0	0	0	0	0	0	0	0	0
94 val-de-marne	0	0	0	0	0	0	0	0	7	0	0	0	0	0	7	0	0	0	0	0	0	0	0	0	0	0
95 val-d'oise	1 274	1 251	814	462	0	0	2 088	1 713	2 093	2 126	327	491	0	0	2 420	2 617	0	0	0	0	0	0	0	0	0	0
total	16 382	11 838	11 248	9 117	662	758	28 292	21 712	33 105	36 378	10 797	11 098	153	225	44 055	47 702	0	0	43	53	0	0	0	0	43	53
08 CHAMPAGNE-ARDEENNE																										
08 ardennes	4 495	6 528	1 192	1 600	0	0	5 687	8 128	2 540	2 101	59	172	0	0	2 599	2 273	0	0	0	0	0	0	0	0	0	0
10 aube	8 675	10 238	4 559	6 615	64	164	13 298	17 018	1 009	1 016	637	1 166	0	0	1 646	2 181	0	0	0	0	0	0	0	0	0	0
51 marnes	28 544	28 603	4 059	5 064	111	142	32 714	33 809	7 486	7 262	625	910	75	110	8 187	8 283	0	0	0	0	0	0	0	0	0	0
52 haute-marnes	4 024	5 149	2 392	3 364	0	0	6 416	8 513	180	330	71	89	16	0	267	419	0	0	0	0	0	0	0	0	0	0
total	45 738	50 519	12 202	16 643	175	306	58 114	67 468	11 215	10 709	1 392	2 337	91	110	12 697	13 156	0	0	0	0	0	0	0	0	0	0
09 PICARDIE																										
02 aisnes	7 218	6 713	1 911	3 055	325	283	9 454	10 051	22 824	24 982	9 201	8 315	432	381	32 458	33 647	0	0	0	0	0	0	0	0	0	0
60 oise	21 808	18 516	9 494	6 508	168	155	31 470	25 180	13 505	12 702	3 992	3 235	174	114	17 672	16 091	0	0	0	0	0	0	0	0	0	0
80 somme	21 732	16 403	6 516	7 102	41	269	28 288	23 774	3 990	4 960	2 881	2 748	12	0	6 883	7 708	0	0	0	0	0	0	0	0	0	0
total	50 757	41 632	17 920	16 665	535	707	69 212	59 005	40 320	42 643	16 074	14 298	619	464	57 013	57 405	0	0	0	0	0	0	0	0	0	0
11 HAUTE-NORMANDIE																										
27 eure	12 867	8 892	10 426	7 605	0	20	23 293	16 517	5 379	4 574	6 366	6 956	29	0	11 773	11 531	0	6	0	0	0	0	0	0	0	6
76 seine-maritime	2 788	5 307	1 268	793	0	0	4 057	6 100	6 824	4 958	10 903	11 464	182	266	17 909	16 687	0	0	0	0	0	0	0	0	0	0
total	15 655	14 199	11 694	8 398	0	20	27 349	22 617	12 203	9 532	17 269	18 420	211	266	29 682	28 218	0	6	0	0	0	0	0	0	0	6
07 CENTRE																										
18 cher	4 262	5 085	2 757	4 587	801	266	7 820	9 938	747	566	293	697	129	15	1 169	1 277	0	0	0	0	0	0	0	0	0	0
28 eure-et-loir	17 560	11 947	7 966	5 853	340	632	25 866	18 432	1 205	1 254	655	685	468	151	2 328	2 090	0	0	32	31	71	54	102	85	102	85
36 indre	4 710	2 943	5 470	7 656	304	654	10 483	11 253	416	420	438	462	59	36	913	918	0	56	0	0	0	0	24	0	0	80
37 indre-et-loire	1 057	1 322	3 123	2 747	242	291	4 422	4 360	114	59	376	381	69	188	559	629	0	0	8	0	0	0	59	0	67	68
41 loir-et-cher	7 724	3 564	1 984	2 714	2 530	833	12 238	7 111	142	232	168	149	3 544	1 853	3 853	2 234	0	0	0	0	26	68	26	68	26	68
45 loiret	3 912	4 708	2 654	3 950	0	0	6 566	8 659	165	208	481	1 314	26	44	672	1 566	0	0	0	0	0	0	0	0	0	0
total	39 223	29 568	23 954	27 507	4 217	2 676	67 394	59 753	2 789	2 739	2 410	3 688	4 295	2 296	9 494	8 713	0	56	32	38	97	204	129	300	129	300
14 BASSE-NORMANDIE																										
14 calvados	5 686	4 835	3 841	4 097	80	82	9 600	9 014	12 798	14 905	1 887	2 267	68	29	14 753	17 201	137	0	0	0	40	0	12	137	137	52
50 manche	130	44	160	184	40	48	330	276	121	301	48	32	21	0	190	333	0	0	0	0	0	0	0	0	0	0
61 orne	3 839	2 664	5 379	5 369	220	99	9 438	8 132	782	576	71	307	30	29	883	912	0	0	0	0	7	0	7	0	7	0
total	9 656	7 543	9 380	9 650	340	229	19 376	17 422	13 701	15 782	2 006	2 605	118	59	15 825	18 446	137	0	0	40	7	12	144	144	52	
05 BOURGOGNE																										
21 cote-d'or	5 020	4 583	2 989	3 222	61	0	8 080	7 805	371	256	77	0	0	0	684	419	0	0	0	0	0	0	0	0	0	0
58 nièvre	1 936	1 371	559	659	137	179	2 632	2 210	215	29	23	170	0	0	294	195	0	0	0	0	0	0	0	0	0	0
71 saône-et-loire	143	277	20	48	17	0	181	326	2	3	0	0	14	24	16	26	0	0	0	0	0	0	0	0	0	0
89 yonne	10 764	11 367	5 796	6 266	399	332	16 958	17 965	948	916	244	396	0	0	1 192	1 312	0	6	0	0	0	0	0	0	0	6
total	17 863	17 597	9 374	10 267	614	511	27 850	28 306	1 535	1 199	561	729	91	24	2 186	1 952	6	0	0	0	0	0	0	0	0	6
17 NORD-PAS-DE-CALAIS																										
59 nord	497	329	1 957	1 109	191	96	2 645	1 534	1 664	1 421	3 978	2 157	254	297	5 896	3 875	0	0	0	0	0	0	0	0	0	0
62 pas-de-calais	1 751	684	1 390	494	26	1	3 167	1 179	6 582	4 589	7 652	5 856	5	0	14 239	10 446	0	0	0	0	0	0	0	0	0	0
total	2 248	1 013	3 348	1 603	217	97	5 813	2 713	8 246	6 010	11 630	8 013	259	297	20 135	14 320	0	0	0	0	0	0	0	0	0	0
15 LORRAINE																										
54 meurthe-et-mose	4 641	4 139	1 679	1 878	90	37	6 410	6 054	746	789	608	204	66	36	1 420	1 029	0	0	0	0	28	0	28	0	28	0

Collecte des oléo-protéagineux

situation provisoire fin juin-2015 récolte 2013 et 2014

Les chiffres sont issus des collectes des campagnes 2013/14 et 2014/15. L'étude est réalisée à partir du département de production (y compris les semences et bio). Les graines sont d'origine française. (source : Etat2 consommation)

	pois								fèves								lupin								
	coop		Négoce		Autres		Total		coop		Négoce		Autres		Total		coop		Négoce		Autres		Total		
	2013	2014	2013	2014	2013	2014	2013	2014	2013	2014	2013	2014	2013	2014	2013	2014	2013	2014	2013	2014	2013	2014	2013	2014	
20 POITOU-CHARENTES																									
16 charente	4 075	4 738	1 681	2 035	0	0	5 755	6 773	48	66	76	133	0	0	125	199	0	474	25	393	0	0	25	868	
17 charente maritime	20 940	20 233	6 450	5 879	82	19	27 452	26 125	104	82	193	124	0	0	297	206	0	3	0	0	0	0	0	0	3
79 deux sévres	5 530	5 939	3 667	3 726	118	56	9 314	9 721	262	520	138	57	6	146	407	723	188	767	57	160	0	0	244	926	
86 viergne	1 497	1 379	1 287	577	52	3	2 836	1 950	229	286	195	180	57	7	481	472	788	1 613	23	63	0	0	812	1 676	
total	32 041	32 289	13 085	12 218	232	72	45 357	44 578	644	954	602	494	63	153	1 309	1 600	976	2 857	105	615	0	0	1 081	3 472	
02 AQUITAINE																									
24 dordogne	106	207	0	175	1	0	106	382	117	91	57	93	0	0	174	185	0	0	0	0	0	0	0	0	0
33 girond	8	9	0	0	0	0	8	9	26	11	42	19	0	0	69	30	0	0	0	0	0	0	0	0	0
40 landes	64	63	11	0	0	0	75	63	0	0	0	215	0	0	0	215	0	0	0	0	0	0	0	0	0
47 lot et garonne	120	113	2	36	0	0	123	149	648	516	567	238	0	0	1 216	754	0	0	0	0	0	0	0	0	0
64 pyrénées	0	0	0	0	0	0	0	0	0	4	36	20	0	0	36	24	0	0	0	0	0	0	0	0	0
total	298	393	13	211	1	0	311	604	791	622	702	586	0	0	1 494	1 208	0	0	0	0	0	0	0	0	0
16 MIDI-PYRENEES																									
09 arriège	286	156	0	27	0	0	286	183	33	135	0	0	0	0	33	135	0	0	0	0	0	0	0	0	0
12 aveyron	0	0	66	200	0	0	66	200	0	0	0	0	0	0	0	0	0	0	0	0	0	0	0	0	0
31 haute garonne	2 042	3 723	519	1 302	0	0	2 561	5 025	320	245	0	0	0	0	320	245	0	0	41	0	0	0	0	41	0
32 gers	414	1 848	290	521	21	46	725	2 415	597	1 596	321	494	110	571	1 028	2 661	0	0	0	0	0	0	0	0	0
46 lot	4	19	29	0	0	0	33	19	31	83	0	0	0	0	31	83	0	0	0	0	0	0	0	0	0
65 hautes pyrénées	0	10	0	0	0	0	0	10	5	5	3	0	0	0	7	5	0	0	0	0	0	0	0	0	0
81 tam	197	370	168	457	0	22	365	849	74	47	117	218	0	0	191	265	0	0	0	0	0	0	0	0	0
82 tam et garonne	194	204	223	230	0	0	417	434	195	119	0	60	24	28	218	206	0	0	0	0	0	0	0	0	0
total	3 137	6 330	1 294	2 736	21	68	4 452	9 135	1 255	2 230	440	772	134	598	1 829	3 600	0	0	41	0	0	0	0	41	0
14 LIMOUSIN																									
19 corréze	0	3	0	0	0	103	0	106	0	0	0	0	0	0	0	0	0	0	0	0	0	0	0	0	0
23 creuse	113	0	40	25	0	19	153	43	0	0	0	0	39	22	39	22	0	0	0	0	0	0	0	0	0
87 haute viergne	49	93	0	15	0	0	49	108	6	15	0	32	0	0	6	47	57	275	0	34	0	0	0	57	309
total	162	96	40	40	0	121	202	257	6	15	0	32	39	22	45	69	57	275	0	34	0	0	0	57	309
22 RHONE-ALPES																									
01 ain	15	203	9	73	36	10	59	285	0	2	0	0	0	4	0	6	0	0	0	0	0	0	0	0	0
07 ardèche	94	33	0	0	0	0	94	33	0	0	0	0	0	0	0	0	0	0	0	0	0	0	0	0	0
26 drôme	611	747	130	188	200	242	940	1 177	68	74	0	0	1	4	69	79	0	0	0	0	0	0	0	0	0
38 isère	265	603	17	17	32	93	315	713	0	10	0	0	11	0	11	10	0	0	0	0	0	0	18	0	18
42 loire	0	0	97	29	105	244	202	273	0	0	0	0	0	0	0	0	0	0	0	0	0	14	0	14	0
69 rhône	52	21	0	18	86	73	138	112	0	30	0	16	35	0	35	46	0	0	0	0	0	0	0	0	0
73 savoie	5	0	0	0	0	0	5	0	0	0	0	0	0	0	0	0	0	0	0	0	0	0	0	0	0
74 haute savoie	18	6	0	26	31	7	49	38	0	0	0	0	0	0	0	0	0	0	0	0	0	0	0	0	0
total	1 059	1 613	253	351	489	669	1 801	2 632	68	117	0	16	48	8	116	142	0	0	0	0	0	14	18	14	18
03 AUVERGNE																									
03 allier	501	413	449	207	63	439	1 013	1 058	84	32	32	40	0	0	116	73	0	0	0	0	0	0	0	0	0
15 cantal	0	0	0	0	0	0	0	0	0	0	0	0	0	0	0	0	0	0	0	0	0	0	0	0	0
43 haute loire	0	0	5	13	0	0	5	13	0	0	70	3	0	0	70	3	0	0	0	0	0	0	0	0	0
63 puy de dôme	172	92	43	163	0	3	215	257	0	0	78	12	0	3	78	14	0	0	0	0	0	0	0	0	0
total	673	505	497	382	63	442	1 233	1 329	84	32	100	55	0	3	264	90	0	0	0	0	0	0	0	0	0
13 LANGUEDOC-ROUSSILLON																									
11 aude	1 614	1 694	432	386	0	0	2 046	2 080	82	32	0	0	0	0	82	32	24	0	0	0	0	0	0	24	0
30 gard	741	203	68	0	0	0	809	203	0	0	0	0	0	0	0	0	0	0	0	0	0	0	0	0	0
34 hérault	1 330	220	680	305	0	0	2 010	525	0	4	0	0	0	0	0	4	0	0	0	0	0	0	0	0	0
48 lozère	0	0	0	14	0	0	0	14	0	0	0	0	0	0	0	0	0	0	0	0	0	0	0	0	0
66 pyrénées orientales	0	0	0	0	0	0	0	0	0	0	0	0	0	0	0	0	0	0	0	0	0	0	0	0	0
total	3 685	2 118	1 180	705	0	0	4 865	2 822	82	36	0	0	0	0	82	36	24	0	0	0	0	0	0	24	0
21 PACA																									
04 alp	730	576	168	461	26	19	924	1 056	3	6	0	0	0	0	3	6	0	0	0	0	0	0	0	0	0
05 hautes alp	19	82	0	0	0	0	19	82	0	0	0	0	0	0	0	0	0	0	0	0	0	0	0	0	0
06 alp	0	0	0	0	0	0	0	0	0	0	0	0	0	0	0	0	0	0	0	0	0	0	0	0	0
13 bouches du rhôn	169	123	17	4	0	0	185	127																	

Stocks des oléo-protéagineux

situation provisoire fin juin-2015 récolte 2013 et 2014

Les chiffres sont issus des collectes des campagnes 2013/14 et 2014/15. L'étude est réalisée à partir du département de production (y compris les semences et bio) . Les graines sont d'origine française . (source : Etat2 consommation)

	colza								tournesol							
	coop		Négoce		Autres		Total		coop		Négoce		Autres		Total	
	2013	2014	2013	2014	2013	2014	2013	2014	2013	2014	2013	2014	2013	2014	2013	2014
12 ILE-DE-FRANCE																
75 ville-de-Paris	0	0	0	0	0	0	0	0	0	0	0	0	0	0	0	0
77 seine et marne	388	1 405	103	2	0	0	491	1 406	212	83	0	0	0	0	212	83
78 yvelines	0	314	16	8	3	0	19	322	0	231	0	0	0	0	0	231
91 essonne	87	0	131	233	78	0	296	233	253	0	139	15	0	0	393	15
92 hauts de seine	0	0	0	0	0	0	0	0	0	0	0	0	0	0	0	0
93 seine st denis	0	0	0	0	0	0	0	0	0	0	0	0	0	0	0	0
94 val de marne	0	0	0	0	0	0	0	0	0	0	0	0	0	0	0	0
95 val d'oise	3	0	0	54	0	0	3	54	0	0	0	0	0	0	0	0
total	478	1 719	249	296	81	0	808	2 015	466	314	139	15	0	0	605	329
08 CHAMPAGNE-ARDENNE																
08 ardennes	369	0	270	291	0	0	640	291	38	24	0	0	0	0	38	24
10 aube	33	496	198	285	0	0	232	781	14	7	103	0	0	0	117	7
51 marne	315	3 110	0	0	223	0	538	3 110	13	152	0	243	12	0	25	395
52 haute marne	0	145	5	22	0	0	5	167	0	0	0	0	0	0	0	0
total	718	3 750	474	597	223	0	1 414	4 347	65	183	103	243	12	0	180	426
19 PICARDIE																
02 aise	0	1 133	590	1 040	0	0	590	2 173	52	93	46	15	0	0	98	108
60 oise	3 857	925	400	1 447	0	0	4 257	2 372	13	69	0	87	0	0	13	156
80 somme	3 929	3 545	1 972	972	0	0	5 901	4 516	0	0	23	7	0	0	23	7
total	7 785	5 602	2 962	3 459	0	0	10 748	9 061	65	162	69	109	0	0	134	271
11 HAUTE-NORMANDIE																
27 eure	201	16	2 110	647	0	314	2 311	976	243	74	14	1	0	0	257	75
76 seine maritime	319	52	12	351	2	0	333	403	0	0	0	0	0	0	0	0
total	519	68	2 122	998	2	314	2 644	1 380	243	74	14	1	0	0	257	75
07 CENTRE																
18 cher	0	0	130	195	359	838	488	1 034	0	0	127	153	166	0	293	153
28 eure et loir	770	5 811	638	3 436	4 820	1 171	6 228	10 418	65	70	118	17	35	0	218	87
36 indre	0	0	945	581	368	360	1 313	941	0	0	2 164	296	1 693	424	3 857	719
37 indre et loire	170	147	75	933	0	0	245	1 079	7 039	2 745	7 330	960	796	528	15 164	4 233
41 loir et cher	0	0	1 184	694	664	871	1 848	1 566	0	0	1 473	250	2 831	46	4 304	296
45 loiret	273	532	185	290	130	33	588	856	214	33	196	110	23	0	433	143
total	1 213	6 490	3 157	6 129	6 340	3 273	10 710	15 892	7 318	2 848	11 408	1 786	5 543	998	24 269	5 632
04 BASSE-NORMANDIE																
14 calvados	174	382	15	200	0	0	189	582	0	0	0	2	0	0	0	2
50 manche	0	0	0	31	0	0	0	31	0	0	0	0	0	0	0	0
61 orne	127	47	290	17	24	11	441	74	3	49	42	24	0	0	44	73
total	301	429	305	248	24	11	630	687	3	49	42	26	0	0	44	75
05 BOURGOGNE																
21 côte d'or	1	888	33	24	4	0	38	912	497	687	0	9	0	0	497	697
58 nièvre	0	0	0	0	0	0	0	0	0	0	2	0	205	0	207	0
71 saône et loire	55	0	0	0	163	161	218	161	110	108	0	0	125	248	235	356
89 yonne	739	908	394	915	41	0	1 174	1 823	337	463	54	0	0	0	392	463
total	795	1 796	427	939	209	161	1 430	2 896	944	1 258	57	9	330	248	1 330	1 516
17 NORD-PAS-DE-CALAIS																
59 nord	561	805	718	1 249	808	1 496	2 087	3 551	0	0	0	0	0	0	0	0
62 pas de calais	229	35	585	674	0	3	813	712	0	0	0	0	0	0	0	0
total	790	841	1 303	1 923	808	1 499	2 901	4 263	0	0	0	0	0	0	0	0
15 LORRAINE																
54 meurthe et mose	2 494	1 872	27	277	13	87	2 534	2 237	15	35	0	0	16	0	31	35
55 meuse	2 368	347	89	277	0	0	2 457	623	19	9	0	7	0	0	19	15
57 moselle	156	0	0	495	0	0	156	495	0	487	30	0	0	0	30	487
88 vosges	20	41	0	0	0	0	20	41	27	50	0	0	0	0	27	50
total	5 038	2 260	116	1 049	13	87	5 166	3 396	61	581	30	7	16	0	106	588
01 ALSACE																
67 bas rhin	0	0	0	0	0	46	0	46	0	0	2	0	0	0	2	0
68 haut rhin	15	1 150	137	210	0	0	151	1 360	66	1	82	0	0	0	134	148
total	15	1 150	137	210	0	46	151	1 406	133	66	3	82	0	0	137	148
10 FRANCHE-COMTE																
25 doubs	57	0	0	0	0	0	57	0	0	0	0	0	0	0	0	0
39 jura	0	0	14	0	0	0	14	0	0	0	11	0	0	0	11	0
70 haute saône	0	5	27	10	0	0	27	15	0	23	88	0	0	0	88	23
90 territoire de belfo	0	0	0	0	0	0	0	0	0	0	0	0	0	0	0	0
total	57	5	41	10	0	0	98	15	0	23	99	0	0	0	99	23
18 PAYS DE LA LOIRE																
44 loire atlantique	148	0	865	144	58	42	1 070	186	3	12	60	7	0	0	64	20
49 maine et loire	368	93	621	276	0	0	989	369	2 885	1 790	1 095	255	0	0	3 980	2 046
53 mayenne	0	0	58	188	70	34	128	221	0	0	0	0	11	7	11	7
72 sarthe	410	90	486	223	0	0	895	313	2 444	107	645	369	0	0	3 088	477
85 vendée	318	5 485	15	8	0	0	333	5 493	586	639	54	2	0	0	640	641
total	1 243	5 667	2 045	839	128	76	3 416	6 582	5 918	2 549	1 854	634	11	7	7 784	3 189
06 BRETAGNE																
22 côtes d'armor	17	16	70	21	113	59	200	96	0	0	0	0	0	0	0	0
29 finistère	0	0	23	7	302	98	325	105	0	0	0	0	0	0	0	0
35 ille et vilaine	0	0	65	2	119	90	185	92	0	0	21	10	30	3	51	13
56 morbihan	0	0	54	16	90	38	144	55	0	0	0	0	0	0	0	0
total	17	16	213	46	624	285	854	347	0	0	21	10	30	3	51	13

Stocks des oléo-protéagineux

situation provisoire fin juin-2015 récolte 2013 et 2014

Les chiffres sont issus des collectes des campagnes 2013/14 et 2014/15. L'étude est réalisée à partir du département de production (y compris les semences et bio) . Les graines sont d'origine française . (source : Etat2 consommation)

	colza								tournesol							
	coop		Négoce		Autres		Total		coop		Négoce		Autres		Total	
	2013	2014	2013	2014	2013	2014	2013	2014	2013	2014	2013	2014	2013	2014	2013	2014
20 POITOU-CHARENTES																
16 charente	2	0	1 080	984	0	0	1 082	984	3 318	1 893	3 512	4 149	0	0	6 830	6 042
17 charente maritime	97	242	0	0	0	0	97	242	7 794	6 076	266	75	0	0	8 059	6 151
79 deux sèvres	0	58	307	0	0	0	307	58	180	147	6 364	2 378	0	0	6 543	2 524
86 vienne	6 344	4 710	823	1 762	0	0	7 167	6 472	10 485	3 688	2 355	2 675	0	0	12 840	6 363
total	6 442	5 010	2 210	2 746	0	0	8 652	7 756	21 777	11 804	12 495	9 276	0	0	34 272	21 080
02 AQUITAINE																
24 dordogne	123	11	0	0	640	309	763	319	2 947	2 206	0	0	89	321	3 036	2 527
33 gironde	164	34	58	58	0	38	222	130	1 757	0	1 303	298	197	767	3 257	1 065
40 landes	13	0	5 932	339	0	0	5 945	339	18	0	7	7	443	7	467	14
47 lot et garonne	0	12	93	57	513	0	606	68	1 023	0	8 617	4 019	299	499	9 939	4 518
64 pyrénées	1 216	1 110	202	99	0	0	1 418	1 209	316	376	41	0	1	87	357	463
total	1 515	1 166	6 285	552	1 152	347	8 952	2 064	6 061	2 582	9 968	4 323	1 028	1 680	17 056	8 586
16 MIDI-PYRENEES																
09 ariège	0	3	23	23	0	0	23	26	284	21	2	12	0	0	286	33
12 aveyron	0	111	65	68	31	0	96	180	0	105	36	160	0	1	36	266
31 haute garonne	1	8	9	13	136	9	146	29	1 210	124	490	2 247	8 784	9 260	10 484	11 631
32 gers	66	151	21	20	0	106	86	277	7 806	5 618	447	207	2 255	258	10 508	6 083
46 lot	45	3	0	0	0	0	45	3	416	10	0	0	0	0	416	10
65 hautes pyrénées	0	0	0	16	0	0	16	0	0	0	55	23	0	74	55	97
81 tarn	0	47	288	5	0	48	288	100	5	65	2 725	691	506	2 418	3 236	3 173
82 tarn et garonne	80	6	1 591	1 885	0	47	1 671	1 938	2 300	486	1 659	1 728	0	100	3 959	2 313
total	191	329	1 997	2 030	167	210	2 355	2 568	12 020	6 427	5 414	5 068	11 545	12 110	28 978	23 605
14 LIMOUSIN																
19 corréze	0	4	0	0	0	0	0	4	0	0	0	11	0	0	0	11
23 creuse	0	0	1	39	2	0	3	39	0	0	42	9	4	0	46	9
87 haute vienne	11	44	0	0	0	0	11	44	0	11	0	5	4	4	4	19
total	11	48	1	39	2	0	14	87	0	11	42	25	8	4	50	39
22 RHÔNE-ALPES																
01 ain	0	0	46	4	17	86	63	90	0	0	96	122	0	0	96	122
07 ardèche	0	0	0	0	0	0	0	0	48	124	0	0	0	0	48	124
26 drôme	27	69	0	0	0	175	27	244	961	981	9	2	260	224	1 231	1 207
38 isère	45	0	8	7	0	8	52	14	623	513	0	28	444	173	1 066	714
42 loire	0	0	0	5	0	0	0	5	0	0	0	0	0	1	0	1
69 rhône	0	0	0	0	0	0	0	0	106	84	0	0	0	0	106	84
73 savoie	0	0	0	0	0	0	0	0	0	0	0	0	0	0	0	0
74 haute savoie	14	13	0	0	0	0	14	13	15	35	0	0	0	0	15	35
total	86	82	54	16	17	268	157	366	1 752	1 737	105	153	704	398	2 561	2 287
03 AUVERGNE																
03 allier	5	0	0	0	82	42	87	42	34	13	184	48	83	73	300	134
15 cantal	0	0	0	0	0	0	0	0	0	0	0	0	0	0	0	0
43 haute loire	0	0	8	20	0	0	8	20	0	0	11	1	0	0	11	1
63 puy de dôme	0	0	1	9	166	212	167	221	0	0	194	421	105	138	299	559
total	5	0	9	29	248	254	262	284	34	13	389	470	187	211	610	694
13 LANGUEDOC-ROUSSILLON																
11 aude	110	47	0	88	0	111	110	245	1	22	0	111	7 585	7 959	7 586	8 092
30 gard	0	0	12	0	138	60	150	60	0	11	14	0	934	404	948	416
34 hérault	0	0	0	0	446	446	446	446	0	0	0	0	50	54	50	54
48 lozère	0	0	0	0	0	0	0	0	0	0	0	0	0	0	0	0
66 pyrénées orientales	0	0	0	0	0	0	0	0	0	0	0	0	0	0	0	0
total	110	47	12	88	584	617	705	751	1	34	14	111	8 569	8 417	8 583	8 562
21 PACA																
04 alpes de hte prov	0	0	25	0	0	0	25	0	29	50	29	0	6	1	64	51
05 hautes alpes	0	0	0	0	0	0	0	0	80	32	0	0	0	0	80	32
06 alpes maritimes	0	0	0	0	0	0	0	0	0	0	0	0	0	0	0	0
13 bouches du rhône	0	0	0	0	367	0	367	0	150	0	0	0	1 061	0	1 211	0
83 var	0	0	0	0	0	0	0	0	0	12	0	0	0	0	0	12
84 vaucluse	0	0	0	0	0	0	0	0	14	0	359	679	0	0	372	679
total	0	0	25	0	367	0	392	0	273	95	388	679	1 067	1	1 728	775
09 CORSE																
20 corse																
autres (1)																
TOTAL FRANCE	27 327	36 474	24 143	22 242	10 987	7 448	62 457	66 163	57 133	30 809	42 652	23 026	29 050	24 078	128 835	77 912

unité : tonne (1) départements non précisés

Stocks des oléo-protéagineux

situation provisoire fin juin-2015 récolte 2013 et 2014

Les chiffres sont issus des collectes des campagnes 2013/14 et 2014/15. L'étude est réalisée à partir du département de production (y compris les semences et bio) . Les graines sont d'origine française . (source : Eta2 consommation)

	soja								lin							
	coop		Négoce		Autres		Total		coop		Négoce		Autres		Total	
	2013	2014	2013	2014	2013	2014	2013	2014	2013	2014	2013	2014	2013	2014	2013	2014
12 ILE-DE-FRANCE																
75 ville-de-Paris	0	0	0	0	0	0	0	0	0	0	0	0	0	0	0	0
77 seine et marne	0	0	0	0	0	0	0	0	0	0	0	0	0	0	0	0
78 yvelines	0	0	0	0	0	0	0	0	0	0	0	0	0	0	0	0
91 essonne	0	0	0	0	0	0	0	0	0	0	0	0	0	0	0	0
92 hauts de seine	0	0	0	0	0	0	0	0	0	0	0	0	0	0	0	0
93 seine st denis	0	0	0	0	0	0	0	0	0	0	0	0	0	0	0	0
94 val de marne	0	0	0	0	0	0	0	0	0	0	0	0	0	0	0	0
95 val d'oise	0	0	0	0	0	0	0	0	0	0	0	0	0	0	0	0
total	0	0	0	0	0	0	0	0	0	0	0	0	0	0	0	0
08 CHAMPAGNE-ARDENNE																
08 ardennes	0	0	0	0	0	0	0	36	95	0	0	0	0	36	95	
10 aube	3	22	0	25	0	0	3	48	0	0	0	0	0	0	0	
51 marne	0	0	0	0	0	0	0	0	0	0	0	0	0	0	0	
52 haute marne	0	0	0	906	0	0	0	906	0	0	0	0	0	0	0	
total	3	22	0	931	0	0	3	954	36	95	0	0	0	36	95	
19 PICARDIE																
02 aisne	0	0	0	0	0	0	0	0	0	0	0	0	0	0	0	
60 oise	0	2	0	0	0	0	2	351	176	46	0	0	397	176		
80 somme	0	0	0	0	0	0	0	0	0	0	0	0	0	0	0	
total	0	2	0	0	0	0	2	351	176	46	0	0	397	176		
11 HAUTE-NORMANDIE																
27 eure	25	0	0	0	0	0	25	0	31	0	0	0	25	31		
76 seine maritime	0	0	0	0	0	0	0	0	40	0	0	0	0	40		
total	25	0	0	0	0	0	25	0	71	0	0	0	25	71		
07 CENTRE																
18 cher	0	0	0	0	141	0	141	0	0	0	0	0	0	0	0	
28 eure et loir	0	0	4	36	0	4	36	5	10	0	0	0	5	10		
36 indre	0	0	0	0	0	0	0	0	0	30	21	0	30	21		
37 indre et loire	0	0	16	10	0	10	16	0	0	107	0	0	107	0		
41 loir et cher	0	0	0	0	0	0	0	0	0	0	0	0	0	0	0	
45 loiret	0	0	6	0	0	6	0	0	0	11	0	10	0	21		
total	0	0	4	58	10	141	13	198	5	10	30	138	0	10	35	158
04 BASSE-NORMANDIE																
14 calvados	0	0	0	0	0	0	0	26	38	0	0	0	26	38		
50 manche	0	0	0	0	0	0	0	0	0	0	0	0	0	0	0	
61 orne	0	0	0	0	0	0	0	0	0	0	0	0	0	0	0	
total	0	0	0	0	0	0	0	26	38	0	0	0	26	38		
05 BOURGOGNE																
21 côte d'or	1 375	3 169	364	546	0	71	1 739	3 786	0	12	0	5	0	0	17	
58 nièvre	0	0	0	0	0	0	0	0	0	0	0	0	0	0	0	
71 saône et loire	70	1 414	0	77	163	147	1 577	0	0	0	0	0	0	0	0	
89 yonne	225	667	0	0	0	225	667	21	46	0	0	0	21	46		
total	1 670	5 250	364	546	77	234	2 111	6 030	21	58	0	5	0	17	63	
17 NORD-PAS-DE-CALAIS																
59 nord	0	0	0	0	0	0	0	0	0	0	0	0	0	0	0	
62 pas de calais	0	0	0	0	0	0	0	0	0	0	0	0	0	0	0	
total	0	0	0	0	0	0	0	0	0	0	0	0	0	0	0	
15 LORRAINE																
54 meurthe et mose	0	0	0	0	0	0	0	0	0	0	0	0	0	0	0	
55 meuse	0	0	0	0	0	0	0	7	17	0	0	0	7	17		
57 moselle	0	10	0	0	0	0	10	0	2	0	0	0	0	2		
88 vosges	0	23	0	0	0	0	23	0	0	0	0	0	0	0	0	
total	0	32	0	0	0	0	32	7	19	0	0	0	7	19		
01 ALSACE																
67 bas rhin	0	0	1	2	0	0	1	2	0	0	0	0	0	0	0	
68 haut rhin	2 818	2 233	41	404	0	0	2 859	2 637	0	0	0	0	0	0	0	
total	2 818	2 233	42	406	0	0	2 859	2 639	0	0	0	0	0	0	0	
10 FRANCHE-COMTE																
25 doubs	0	56	0	1	0	0	0	57	0	0	0	0	0	0	0	
39 jura	77	2 313	0	167	0	0	77	2 480	0	0	0	0	0	0	0	
70 haute saône	6	1 910	138	517	0	7	144	2 434	0	0	0	0	0	0	0	
90 territoire de bello	0	0	0	0	0	0	0	0	0	0	0	0	0	0	0	
total	83	4 279	138	684	0	7	221	4 970	0	0	0	0	0	0	0	
18 PAYS DE LA LOIRE																
44 loire atlantique	0	0	0	0	0	0	0	0	0	0	0	3	0	3		
49 maine et loire	0	0	0	0	0	0	0	14	1	0	11	0	14	12		
53 mayenne	0	0	22	22	0	0	22	22	0	0	0	32	0	32		
72 sarthe	0	0	0	0	0	0	0	0	0	0	0	0	0	0	0	
85 vendée	0	407	0	70	0	0	477	81	564	0	6	0	87	564		
total	0	407	22	93	0	0	22	499	94	565	0	11	6	35	101	612
06 BRETAGNE																
22 côtes d'armor	0	0	0	0	11	0	11	0	0	0	0	7	0	7		
29 finistère	0	0	0	0	0	0	0	0	0	0	0	0	0	0	0	
35 ille et vilaine	0	0	0	5	0	0	5	0	0	3	0	44	0	47		
56 morbihan	0	0	0	0	0	0	0	0	0	0	0	3	0	3		
total	0	0	0	5	11	0	11	5	0	0	3	0	54	0	57	

Stocks des oléo-protéagineux

situation provisoire fin juin-2015 récolte 2013 et 2014

Les chiffres sont issus des collectes des campagnes 2013/14 et 2014/15. L'étude est réalisée à partir du département de production (y compris les semences et bio) . Les graines sont d'origine française . (source : Eta2 consommation)

	soja								lin							
	coop		Négoce		Autres		Total		coop		Négoce		Autres		Total	
	2013	2014	2013	2014	2013	2014	2013	2014	2013	2014	2013	2014	2013	2014	2013	2014
20 POITOU-CHARENTES																
16 charente	0	0	0	0	0	0	0	0	0	0	122	84	0	0	122	84
17 charente maritime	60	129	0	0	0	0	60	129	0	0	0	0	0	0	0	0
79 deux sèvres	0	0	0	119	0	0	0	119	0	0	0	37	0	0	0	37
86 vienne	0	0	0	0	0	0	0	0	0	0	0	0	0	0	0	0
total	60	129	0	119	0	0	60	248	0	0	122	121	0	0	122	121
02 AQUITAINE																
24 dordogne	0	0	0	0	120	76	120	76	4	23	0	0	1	1	4	24
33 gironde	0	0	0	0	0	0	0	0	0	0	0	0	0	0	0	0
40 landes	65	0	183	0	0	0	248	0	0	0	0	0	0	0	0	0
47 lot et garonne	1 219	2 736	173	1 651	82	965	1 474	5 352	0	0	0	0	0	0	0	0
64 pyrénées	28	41	0	0	0	245	28	287	0	0	0	0	0	0	0	0
total	1 311	2 777	356	1 652	202	1 287	1 869	5 715	4	23	0	0	1	1	4	24
16 MIDI-PYRENEES																
09 ariège	2	117	0	0	0	0	2	117	0	0	0	0	0	0	0	0
12 aveyron	0	3	45	116	0	0	45	119	0	0	0	0	0	0	0	0
31 haute garonne	0	0	1 256	1 801	1 397	2 248	2 653	4 049	0	0	0	0	0	0	0	0
32 gers	1 564	3 804	142	1 757	191	819	1 897	6 380	10	344	0	0	0	0	10	344
46 lot	0	4	0	26	0	0	0	30	0	0	0	0	0	0	0	0
65 hautes pyrénées	0	0	0	76	0	0	0	76	0	0	2	26	0	0	2	26
81 tarn	39	28	680	875	1 172	3 535	1 891	4 438	67	19	0	9	3	0	70	29
82 tarn et garonne	402	240	114	643	0	27	516	910	0	0	0	0	0	0	0	0
total	2 008	4 196	2 237	5 294	2 759	6 629	7 004	16 119	76	364	2	35	3	0	82	399
14 LIMOUSIN																
19 corrèze	0	0	0	0	2	1	2	1	0	0	0	0	0	0	0	0
23 creuse	0	0	0	0	0	0	0	0	0	0	0	0	0	0	0	0
87 haute vienne	0	0	0	0	0	0	0	0	0	0	0	0	0	0	0	0
total	0	0	0	0	2	1	2	1	0	0	0	0	0	0	0	0
22 RHÔNE-ALPES																
01 ain	671	1 223	194	213	0	0	865	1 436	0	11	0	28	0	0	0	39
07 ardèche	0	0	0	0	0	0	0	0	0	0	0	0	0	0	0	0
26 drôme	1 640	2 001	0	1	0	0	1 640	2 002	0	0	0	2	0	0	0	2
38 isère	78	200	4	0	0	102	82	302	0	0	0	0	0	0	0	0
42 Loire	0	0	205	49	0	0	205	49	0	0	0	0	0	0	0	0
69 rhône	0	0	6	0	0	0	6	0	0	0	0	0	0	0	0	0
73 savoie	6	0	0	0	0	0	6	0	0	0	0	0	0	0	0	0
74 haute savoie	0	0	0	0	0	0	0	0	0	0	0	0	0	0	0	0
total	2 395	3 425	409	262	0	102	2 804	3 789	0	11	0	30	0	0	0	41
03 AUVERGNE																
03 allier	195	482	0	164	63	428	259	1 074	0	0	0	0	0	0	0	0
15 cantal	0	0	0	0	0	0	0	0	0	0	0	0	0	0	0	0
43 haute loire	0	0	0	0	0	0	0	0	0	0	0	0	0	0	0	0
63 puy de dôme	0	0	0	0	131	113	131	113	0	0	0	0	44	29	44	29
total	195	482	0	164	195	540	390	1 186	0	0	0	0	44	29	44	29
13 LANGUEDOC-ROUSSILLON																
11 aude	52	137	98	3	415	576	565	715	0	0	0	0	3	15	3	15
30 gard	0	0	0	0	16	3	16	3	0	0	0	0	0	0	0	0
34 hérault	0	0	0	0	0	0	0	0	0	0	0	0	0	0	0	0
48 lozère	0	0	0	0	0	0	0	0	0	0	0	0	0	0	0	0
66 pyrénées orientales	0	0	0	0	0	0	0	0	0	0	0	0	0	0	0	0
total	52	137	98	3	431	579	581	718	0	0	0	0	3	15	3	15
21 PACA																
04 Alpes de hte prov	100	0	0	0	0	0	100	0	0	0	0	0	0	0	0	0
05 hautes alpes	0	0	0	0	0	0	0	0	0	0	0	0	0	0	0	0
06 Alpes maritimes	0	0	0	0	0	0	0	0	0	0	0	0	0	0	0	0
13 bouches du rhône	0	0	0	0	0	0	0	0	0	0	0	0	0	0	0	0
83 var	0	0	0	0	0	0	0	0	0	0	0	0	0	0	0	0
84 vaucluse	0	0	0	0	0	0	0	0	0	0	0	0	0	0	0	0
total	100	0	0	0	0	0	100	0	0	0	0	0	0	0	0	0
09 CORSE																
20 corse																
autres (1)																
TOTAL FRANCE	10 720	23 371	3 670	10 216	3 685	9 520	18 075	43 107	645	1 429	200	344	58	145	902	1 917

unité : tonne

21/ Marché oléo-protéagineux > Edition 2014 @ FranceAgriMer/

(1) départements non précisés

Stocks des oléo-protéagineux

situation provisoire fin juin-2015 récolte 2013 et 2014

Les chiffres sont issus des collectes des campagnes 2013/14 et 2014/15. L'étude est réalisée à partir du département de production (y compris les semences et bio) . Les graines sont d'origine française . (source : Eta2 consommation)

	pois								fèves								lupin								
	coop		Négoce		Autres		Total		coop		Négoce		Autres		Total		coop		Négoce		Autres		Total		
	2013	2014	2013	2014	2013	2014	2013	2014	2013	2014	2013	2014	2013	2014	2013	2014	2013	2014	2013	2014	2013	2014	2013	2014	
12 ILE-DE-FRANCE																									
75 ville-de-Paris	0	0	0	0	0	0	0	0	0	0	0	0	0	0	0	0	0	0	0	0	0	0	0	0	0
77 seine et marne	1 276	2 050	0	479	17	4	1 293	2 533	1 670	7 972	677	310	23	10	2 369	8 293	0	0	0	0	0	0	0	0	0
78 yvelines	36	219	185	225	19	66	241	510	84	479	7	40	54	132	532	0	0	0	0	0	0	0	0	0	
91 essonne	0	63	7	406	0	0	7	469	0	0	0	0	11	10	65	10	0	0	0	0	0	0	0	0	
92 hauts de seine	0	0	0	0	0	0	0	0	0	0	0	0	0	0	0	0	0	0	0	0	0	0	0	0	
93 seine et denis	0	0	0	0	0	0	0	0	0	0	0	0	0	0	0	0	0	0	0	0	0	0	0	0	
94 val de marne	0	0	0	0	0	0	0	0	0	0	0	0	0	0	0	0	0	0	0	0	0	0	0	0	
95 val d'oise	26	47	0	0	0	0	26	47	0	146	0	0	0	0	146	0	0	0	0	0	0	0	0	0	
total	1 338	2 378	192	1 111	37	70	1 566	3 559	1 754	8 597	685	321	72	129	2 511	9 047	0	0	0	0	0	0	0	0	
08 CHAMPAGNE-ARDENNE																									
08 ardennes	114	14	65	306	0	0	179	319	77	239	0	0	0	0	77	239	0	0	0	0	0	0	0	0	
10 aube	1 423	1 424	283	376	0	0	1 705	1 800	90	204	97	257	0	0	187	461	0	0	0	0	0	0	0	0	
51 marne	2 618	6 322	107	1 161	191	0	2 915	8 083	276	1 384	118	278	74	0	469	1 661	0	0	0	0	0	0	0	0	
52 haute marne	4	71	103	9	0	0	107	80	32	0	19	0	0	0	51	0	0	0	0	0	0	0	0	0	
total	4 159	8 430	557	1 852	191	0	4 907	10 282	475	1 827	234	535	74	0	783	2 362	0	0	0	0	0	0	0	0	
19 PICARDIE																									
02 aise	2 068	3 064	23	1 249	0	0	2 091	4 313	1 666	4 835	272	1 204	0	0	1 938	6 039	0	0	0	0	0	0	0	0	
60 oise	4 206	2 041	653	1 102	0	0	4 859	3 143	1 154	3 220	127	199	0	0	1 281	3 419	0	0	0	0	0	0	0	0	
80 somme	6 252	4 251	349	442	0	0	6 600	4 693	561	1 671	91	321	0	0	652	1 992	0	0	0	0	0	0	0	0	
total	12 526	9 356	1 025	2 793	0	0	13 550	12 149	3 381	9 725	490	1 724	0	0	3 871	11 449	0	0	0	0	0	0	0	0	
11 HAUTE-NORMANDIE																									
27 eure	813	593	3 549	4 247	0	0	4 362	4 839	355	551	239	1 755	0	0	594	2 306	0	0	0	0	0	0	0	0	
76 seine maritime	828	1 935	30	467	0	0	858	2 402	28	628	285	1 402	0	0	313	2 230	0	0	0	0	0	0	0	0	
total	1 641	2 528	3 579	4 713	0	0	5 220	7 241	383	1 379	524	3 157	0	0	907	4 536	0	0	0	0	0	0	0	0	
07 CENTRE																									
18 cher	0	0	28	17	93	405	121	422	0	0	0	13	32	113	32	126	0	0	0	0	0	0	0	0	
28 eure et loir	921	1 147	471	696	502	338	1 894	2 181	145	20	59	85	14	245	218	349	0	0	0	0	0	0	0	0	
36 indre	0	0	366	752	191	173	557	925	0	0	1	13	0	0	1	13	0	0	0	0	0	0	0	0	
37 indre et loire	64	343	613	1 091	32	27	709	1 462	9	8	19	79	0	0	28	86	0	0	0	0	0	0	0	0	
41 loir et cher	0	0	354	80	288	215	643	294	0	0	0	0	780	0	780	0	0	0	0	0	0	0	0	0	
45 loiret	25	64	182	363	52	1	258	447	0	20	0	5	36	9	36	34	0	0	0	0	0	0	0	0	
total	1 009	1 574	2 014	2 998	1 158	1 158	4 181	5 730	154	47	79	195	861	366	1 094	606	0	0	0	0	0	0	0	0	
04 BASSE-NORMANDIE																									
14 calvados	162	94	8	22	0	0	170	116	1 126	1 087	5	10	0	0	1 131	1 096	0	0	0	0	0	0	0	0	
50 manche	0	0	48	7	0	0	48	7	0	0	0	11	0	0	11	0	0	0	0	0	0	0	0	0	
61 orne	108	604	1	48	8	12	117	664	0	22	0	0	0	0	22	0	0	0	0	0	0	0	0	0	
total	270	698	57	76	8	12	334	786	1 126	1 108	5	21	0	0	1 131	1 129	0	0	0	0	0	0	0	0	
05 BOURGOGNE																									
21 côte d'or	212	698	19	15	0	0	230	712	93	48	0	0	0	0	93	48	0	0	0	0	0	0	0	0	
58 nièvre	0	0	76	0	0	0	76	0	0	0	3	4	0	0	3	4	0	0	0	0	0	0	0	0	
71 saône et loire	0	28	0	0	0	0	0	28	0	0	0	0	0	0	0	0	0	0	0	0	0	0	0	0	
89 yonne	666	832	60	351	0	0	726	1 183	126	197	19	14	0	0	146	211	0	6	0	0	0	0	0	6	
total	877	1 556	155	367	0	0	1 032	1 922	220	244	23	18	0	0	242	263	0	6	0	0	0	0	0	6	
17 NORD-PAS-DE-CALAIS																									
59 nord	12	8	380	255	71	53	463	316	0	423	212	998	0	0	212	1 422	0	0	2	21	0	0	2	21	
62 pas de calais	136	0	7	240	4	0	147	240	0	39	110	185	0	0	110	224	0	0	0	0	0	0	0	0	
total	148	8	387	495	75	53	610	556	0	462	322	1 183	0	0	322	1 646	0	0	2	21	0	0	2	21	
15 LORRAINE																									
54 meurthe et moselle	22	597	0	0	57	22	79	619	53	13	0	0	7	12	60	25	0	0	0	0	0	0	0	0	
55 meuse	177	105	12	79	0	0	189	184	23	2	0	0	0	0	23	2	0	0	0	0	0	0	0	0	
57 moselle	114	217	52	310	0	0	166	527	129	16	42	1	0	0	171	18	0	0	0	0	0	0	0	0	
88 vosges	93	18	0	0	0	0	93	18	11	6	0	0	14	14	25	20	0	0	0	0	0	0	0	0	
total	406	939	64	388	57	22	527	1 340	216	37	42	1	21	26	279	65	0	0	0	0	0	0	0	0	
01 ALSACE																									
67 bas rhin	0	0	0	0	2	2	2	2	0	0	0	0	0	0	0	0	0	0	0	0	0	0	0	0	
68 haut rhin	0	0	18	27	0	0	18	27	0	0	0	0	0	0	0	0	0	0	0	0	0	0	0	0	
total	0	0	18	27	2	2	20	29	0	0	0	0	0	0	0	0	0	0	0	0	0	0	0	0	
10 FRANCHE-COMTE																									
25 doubs	0	0	0	0	9	33	9	33	0	0	0	0	0	11	0	11	0	0	0	0	0	0	0	0	
39 jura	0	0	0	0	0	0	0	0	0	0	0	0	0	0	0	0	0	0	0	0	0	0	0	0	
70 haute saône	0	17	0	0	0	0	0	17	0	0	6	0	29	0	35	0	0	0	0	0	0	0	0	0	
90 territoire de bello	0																								

Stocks des oléo-protéagineux

situation provisoire fin juin-2015 récolte 2013 et 2014

Les chiffres sont issus des collectes des campagnes 2013/14 et 2014/15. L'étude est réalisée à partir du département de production (y compris les semences et bio) . Les graines sont d'origine française . (source : Eta2 consommation)

	pois								fèves								lupin							
	coop		Négoce		Autres		Total		coop		Négoce		Autres		Total		coop		Négoce		Autres		Total	
	2013	2014	2013	2014	2013	2014	2013	2014	2013	2014	2013	2014	2013	2014	2013	2014	2013	2014	2013	2014	2013	2014	2013	2014
20 POITOU-CHARENTES																								
16 charente	112	1 603	304	1 406	0	0	415	3 009	14	50	46	81	0	0	60	131	0	0	0	422	0	0	0	422
17 charente maritime	813	3 390	6	129	23	45	841	3 564	0	35	13	33	0	0	13	68	0	0	0	0	0	0	0	0
79 deux sèvres	11	520	109	650	0	0	120	1 170	0	0	41	147	0	0	41	147	0	0	10	17	0	0	10	17
86 vienne	234	414	0	99	0	0	234	493	5	19	17	240	0	0	22	259	219	2 343	0	0	0	0	219	2 343
total	1 169	5 927	418	2 254	23	45	1 610	8 226	18	104	117	500	0	0	136	604	219	2 343	10	439	0	0	230	2 782
02 AQUITAINE																								
24 dordogne	0	3	0	0	1	0	1	3	15	2	0	0	0	0	15	2	0	0	0	0	0	0	0	0
33 gironde	0	0	7	0	0	0	7	0	0	0	0	0	0	0	0	0	0	0	0	0	0	0	0	0
40 landes	0	0	0	0	0	0	0	0	4	0	0	4	0	0	4	4	0	0	0	0	0	0	0	0
47 lot et garonne	0	0	100	61	0	40	100	101	0	0	55	69	171	230	226	299	0	0	0	0	0	0	0	0
64 pyrénées	0	0	0	0	0	0	0	0	0	0	20	20	0	0	20	20	0	0	0	0	0	0	0	0
total	0	3	106	61	1	40	107	104	19	2	75	93	171	230	265	325	0	0	0	0	0	0	0	0
16 MIDI-PYRÉNÉES																								
09 arégeois	20	4	0	0	0	0	20	4	12	18	0	0	0	0	12	18	0	0	0	0	0	0	0	0
12 aveyron	0	0	24	55	0	0	24	55	0	0	10	10	0	0	10	10	0	0	0	0	0	0	0	0
31 haute garonne	8	0	338	178	56	51	402	230	0	0	0	0	7	0	7	0	0	0	0	0	1	0	1	0
32 gers	31	392	0	59	0	13	31	464	116	357	4	2	17	87	138	445	0	0	0	0	0	0	0	0
46 lot	0	9	0	0	0	0	0	9	0	0	0	0	0	0	0	0	0	0	0	0	0	0	0	0
65 hautes pyrénées	0	0	0	0	0	0	0	0	0	0	0	0	0	0	0	0	0	0	0	0	0	0	0	0
81 tam	61	61	16	83	0	38	77	182	0	0	1	178	1	178	2	0	0	0	0	0	0	0	0	0
82 tam et garonne	0	0	174	361	6	3	179	364	15	35	0	51	41	66	76	0	0	0	23	23	0	0	23	23
total	120	466	552	737	62	105	734	1 308	144	409	14	12	253	128	411	550	0	0	23	23	1	0	24	23
14 LIMOUSIN																								
19 corréze	0	0	0	0	0	0	0	0	0	0	0	0	0	0	0	0	0	0	0	0	0	0	0	0
23 creuse	0	0	0	0	0	0	0	0	0	0	0	0	0	0	0	0	0	0	0	0	0	0	0	0
87 haute vienne	0	0	0	0	0	0	0	0	0	0	0	0	0	0	0	0	0	0	0	0	0	0	0	0
total	0	0	0	0	0	0	0	0	0	0	0	0	0	0	0	0	0	0	0	0	0	0	0	0
22 RHÔNE-ALPES																								
01 ain	0	0	0	32	0	0	0	32	0	0	0	0	0	0	0	0	0	0	0	0	0	0	0	0
07 ardèche	0	0	0	0	0	0	0	0	0	0	0	0	0	0	0	0	0	0	0	0	0	0	0	0
26 drôme	61	58	0	4	46	1	107	63	36	6	0	0	0	36	6	0	0	0	0	0	0	0	0	0
38 isère	18	14	0	2	15	20	29	29	0	0	0	0	0	0	0	1	0	0	0	0	0	0	1	0
42 loire	0	0	0	16	0	0	0	16	0	0	0	7	0	0	7	0	0	0	0	0	0	0	0	0
69 rhône	25	285	0	0	0	0	25	285	0	0	0	0	0	0	0	0	0	0	0	0	0	0	0	0
73 savoie	0	0	0	0	0	0	0	0	0	0	0	0	0	0	0	0	0	0	0	0	0	0	0	0
74 haute savoie	0	4	0	0	0	0	0	4	0	0	0	0	0	0	0	0	0	0	0	0	0	0	0	0
total	104	342	0	51	48	16	152	408	36	6	0	7	0	0	36	12	1	0	0	0	0	0	1	0
03 AUVERGNE																								
03 allier	41	1	0	10	0	18	41	28	10	0	0	5	0	0	10	5	0	0	0	0	0	0	0	0
15 cantal	0	0	0	0	0	0	0	0	0	0	0	0	0	0	0	0	0	0	0	0	0	0	0	0
43 haute loire	0	0	2	4	0	0	2	4	0	0	0	0	0	0	0	0	0	0	0	0	0	0	0	0
83 puy de dôme	5	0	0	0	0	0	5	0	0	0	0	0	0	0	0	0	0	0	0	0	0	0	0	0
total	46	1	2	13	0	18	47	31	10	0	0	5	0	0	10	5	0	0	0	0	0	0	0	0
13 LANGUEDOC-ROUSSILLON																								
11 aude	0	0	0	0	0	140	0	140	0	0	0	0	0	73	0	73	0	0	0	0	0	0	0	0
30 gard	0	0	0	0	0	0	0	0	0	0	0	0	0	0	0	0	0	0	0	0	0	0	0	0
34 hérault	0	0	12	0	0	0	12	0	0	0	0	0	0	0	0	0	0	0	0	0	0	0	0	0
48 lozère	0	0	0	0	0	0	0	0	0	0	0	0	0	0	0	0	0	0	0	0	0	0	0	0
66 pyrénées orientales	0	0	0	0	0	0	0	0	0	0	0	0	0	0	0	0	0	0	0	0	0	0	0	0
total	0	0	12	0	0	140	12	140	0	0	0	0	0	73	0	73	0	0	0	0	0	0	0	0
21 PACA																								
04 alpes de hte prov	70	85	0	0	10	9	80	94	0	0	0	0	0	0	0	0	0	0	0	0	0	0	0	0
05 hautes alpes	18	11	0	0	0	0	18	11	0	0	0	0	0	0	0	0	0	0	0	0	0	0	0	0
06 alpes maritimes	0	0	0	0	0	0	0	0	0	0	0	0	0	0	0	0	0	0	0	0	0	0	0	0
13 bouches du rhône	0	0	0	0	1	0	1	0	0	0	0	0	0	0	0	0	0	0	0	0	0	0	0	0
83 var	0	0	0	0	0	0	0	0	0	0	0	0	0	0	0	0	0	0	0	0	0	0	0	0
84 vaucluse	0	12	0	0	0	0	0	12	0	0	0	0	0	0	0	0	0	0	0	0	0	0	0	0
total	88	108	0	0	10	9	98	118	0	0	0	0	0	0	0	0	0	0	0	0	0	0	0	0
09 CORSE																								
20 corse																								
autres (1)																								
TOTAL FRANCE	24 441	35 160	9 483	18 407	2 164	2 075	36 088	55 642	8 093	24 660	2 736	8 119	1 578	1 064	12 407	33 843	353	3 102	75	615	1	22	4	

