

> Oléo-protéagineux

Conjoncture

> Campagne 2014/15

> mai 2015 - n° 27



FranceAgrimer

Marché des
oléo-protéagineux

Statistiques de mars 2015

FranceAgriMer

Marché des oléo-protéagineux

Sommaire :

Bilans prévisionnels et situations mensuelles 2014/15	3
Graine de colza.....	4
Graine de tournesol	7
Fève de soja.....	10
Pois.....	13
Féverole.....	16
Trituration.....	20
Incorporations et stocks des fabricants d'aliments du bétail.....	24
Bilans des tourteaux et consommation française	26
Exports/Imports au 31 mars 2015	31
Collectes et stocks nationaux au 30 avril 2015	74
Collectes, incorporations et stocks régionaux au 30 avril 2015	84
Collectes et stocks départementaux au 30 avril 2015.....	104

Vous pouvez également consulter ces données sur le site internet de
FranceAgriMer (<http://www.franceagrimer.fr/>)

Bilans prévisionnels 2014/15
Situations mensuelles
Trituration
Incorporation des FAB
Bilans tourteaux

Marché des oléo-protéagineux
Mai 2015

Bilan Colza des dernières campagnes

Bilan prévisionnel colza

1000 tonnes	2014-15 Prévisionnel	2013-14 Provisoire	2012-13 semi définitif	2011-12	2010 -11	2009-10	2008-09	2007-08	2006-07	Evolution 2014-15 / 2013-14
RESSOURCES										
Surfaces (1000 ha)	1 504	1 438	1 607	1 555	1 465	1 481	1 438	1 619	1 408	5%
Rendement (t/ha)	3,67	3,04	3,40	3,44	3,29	3,79	3,29	2,86	2,93	21%
Production (1000 t)	5 517	4 380	5 463	5 349	4 812	5 617	4 738	4 633	4 124	26%
dont non commercialisée	133	67	100	61	98	153	249	137	122	99%
report non collecté	131	67	100	61	98	153	249	137	122	
RESSOURCES pour le Marché										
stock de report	90	149	215	286	331	272	298	354	591	-40%
collecte	5 384	4 313	5 363	5 288	4 714	5 464	4 489	4 496	4 002	0,25%
dont semences		17	19	14	12	21	24	16	11	
dont jachère industrielle et ACE										
ajustement statistique		66	145		204	139	136	112		
importations	710	1 238	683	692	943	552	921	289	80	-43%
UE	240	325	76	297	416	188	316	139	60	
pays tiers	470	913	607	395	527	364	605	150	20	
TOTAL DES RESSOURCES	6 184	5 766	6 406	6 266	6 192	6 427	5 844	5 251	4 673	7%
UTILISATIONS										
transformations	4 739	4 436	4 793	4 345	4 695	4 444	3 909	2 942	2 489	7%
trituration ¹	4 600	4 325	4 687	4 240	4 503	4 200	3 723	2 784	2 336	
incorporation	75	58	42	62	122	162	117	109	107	
utilisation semences	10	10	10	10	25	27	24	4	6	
freinte	54	43	54	33	45	55	45	45	40	
exportations	1 362	1 240	1 464	1 706	1 211	1 652	1 663	2 011	1 830	10%
UE	1 330	1 144	1 459	1 693	1 205	1 641	1 652	1 959	1 797	
pays tiers	32	96	5	13	6	11	11	52	33	
TOTAL DES UTILISATIONS	6 101	5 676	6 257	6 051	5 906	6 096	5 572	4 953	4 319	7%
STOCKS au 30 juin ²	83	90	149	215	286	331	272	298	354	-7%
dont stock collecteurs			127	108	193	252	205	187	253	
dont stock FAB			7	1	28	15	4	3	5	
dont stock Triturateurs			15	106	65	75	63	108	96	

Sources : Estimations FranceAgriMer - Commission bilans et Douanes - GNIS

1. Y compris non adhérents à Huilleries de France

2. UE 28 depuis la récolte 2013

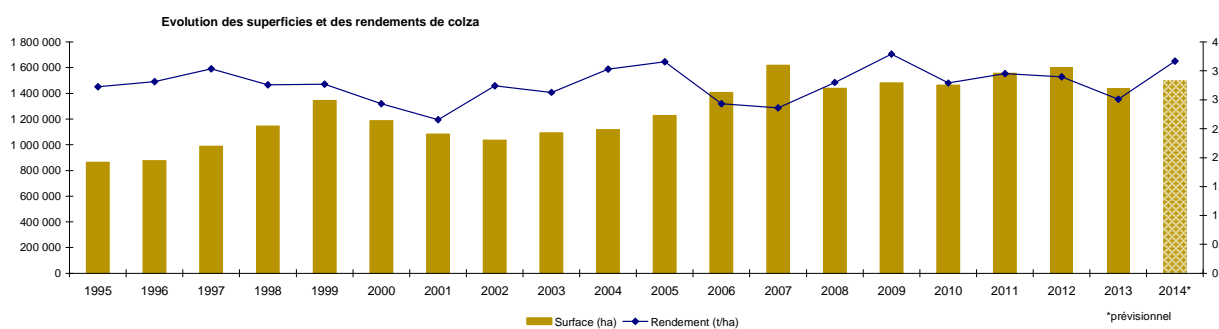

Sources : SSP - MAAF

Bilan Colza pour la campagne 2014/15

Situation mensuelle colza

Campagne 2014/15

1000 tonnes	juil-14	août-14	sept-14	oct-14	nov-14	déc-14	janv-15	févr-15	mars-15	avr-15	mai-15	juin-15
stock	90	2 727	2 695	2 492	2 205	1 893	1 558	1 220	943	629		
collecte mensuelle (y.c. semences)	3 068	383	276	187	184	163	208	240	266	214		
ajustement statistique												
importations	58	142	80	76	39	69	37	67	2			
UE	58	103	12	5	7	37	3	5	2			
pays tiers	0	38	68	71	32	32	34	62	0			
total ressources	3 215	3 251	3 052	2 754	2 428	2 124	1 804	1 527	1 211			
transformations	318	443	437	434	427	434	410	398	433	417		
trituration ¹	218	367	362	361	356	362	338	326	360	346		
trituration autre	63	63	63	63	63	63	63	63	63	63		
incorporation ²	5	9	8	7	6	7	6	5	6	5		
utilisation semences	1	1	1	1	1	1	1	1	1	1		
freinte	31	4	3	2	2	2	2	2	3	2		
exportations	171	113	123	115	108	132	173	187	149			
UE	170	113	123	113	107	132	173	160	149			
pays tiers	0	0	0	2	1	0	0	27	0			
total utilisations	488	556	560	549	535	566	584	585	582	417	0	0
stock fin mois	2 727	2 695	2 492	2 205	1 893	1 558	1 220	943	629			

Sources: FranceAgriMer, Douanes

1. uniquement les adhérents à Huileries de France

2. les chiffres d'incorporation sont issus de l'exploitation de l'état 13

Situation mensuelle cumulée colza

Campagne 2014/15

1000 tonnes	juil-14	août-14	sept-14	oct-14	nov-14	déc-14	janv-15	févr-15	mars-15	avr-15	mai-15	juin-15	Prévisionnel campagne 2014/15
stock	90	90	90	90	90	90	90	90	90	90			90
collecte mensuelle	3 068	3 450	3 727	3 913	4 098	4 261	4 469	4 709	4 975	5 189			5 384
ajustement statistique													
importations	58	199	280	355	394	463	500	567	569				710
UE	58	161	173	178	185	222	225	231	233				240
pays tiers	0	38	106	177	209	241	275	336	336				470
total ressources	3 215	3 740	4 096	4 359	4 582	4 814	5 059	5 366	5 634				6 184
transformations	318	761	1 198	1 633	2 060	2 494	2 904	3 302	3 734	4 152			4 739
trituration ¹	218	585	947	1 308	1 664	2 026	2 364	2 690	3 050	3 396			3 850
trituration autre	63	126	189	252	315	378	441	504	567	630			750
incorporation ²	5	14	22	29	35	42	48	53	59	64			75
utilisation semences	1	2	3	4	5	6	7	8	9	10			10
freinte	31	35	37	39	41	43	45	47	50				54
exportations	171	284	406	521	629	761	934	1 121	1 271				1 362
UE	170	283	406	519	626	757	931	1 091	1 240				1 330
pays tiers	0	0	1	3	4	4	4	31	31				32
total utilisations	488	1 045	1 605	2 154	2 689	3 255	3 839	4 423	5 005				6 101
stock fin mois	2 727	2 695	2 492	2 205	1 893	1 558	1 220	943	629				83

Sources: FranceAgriMer, Douanes

1. uniquement les adhérents à Huileries de France

2. les chiffres d'incorporation sont issus de l'exploitation de l'état 13

Situation mensuelle cumulée colza

Campagne 2013/14

1000 tonnes	juil-13	mai-00	sept-13	oct-13	nov-13	déc-13	janv-14	févr-14	mars-14	avr-14	mai-14	juin-14	Provisoire campagne 2013/14
stock	149	149	149	149	149	149	149	149	149	149	149	149	149
collecte mensuelle	1 049	2 622	2 903	3 035	3 202	3 318	3 503	3 783	4 002	4 167	4 281	4 313	4 313
ajustement statistique	6	11	17	22	28	33	39	44	50	55	61	66	66
importations	132	250	410	567	642	711	750	818	957	1 128	1 234	1 238	1 238
UE	132	205	244	255	259	260	260	264	272	275	321	325	325
pays tiers	0	44	166	312	383	451	490	555	686	853	913	913	913
total ressources	1 335	3 031	3 479	3 773	4 020	4 211	4 441	4 794	5 157	5 499	5 725	5 766	5 766
transformations	220	618	1 099	1 543	1 941	2 345	2 694	3 066	3 465	3 854	4 209	4 436	4 436
trituration ¹	143	456	865	1 238	1 566	1 901	2 179	2 480	2 809	3 129	3 416	3 575	3 575
trituration autre	63	125	188	250	313	375	438	500	563	625	688	750	750
incorporation ²	3	9	15	22	27	31	37	41	46	50	54	58	58
utilisation semences	1	2	3	3	4	5	6	7	8	8	9	10	10
freinte	10	26	29	30	32	33	35	38	40	42	43	43	43
exportations	78	287	364	491	551	625	758	866	951	1 053	1 168	1 239	1 240
UE	78	213	289	415	475	549	666	775	858	959	1 073	1 144	1 144
pays tiers	1	74	75	76	76	76	92	92	93	93	95	96	96
total utilisations	299	905	1 463	2 034	2 493	2 970	3 452	3 932	4 416	4 907	5 377	5 676	5 676
stock fin mois	1 037	2 126	2 016	1 739	1 527	1 240	989	862	742	593	347	90	90

Sources: FranceAgriMer, Douanes

1. uniquement les adhérents à Huileries de France

2. les chiffres d'incorporation sont issus de l'exploitation de l'état 13

COLZA

Cumul des utilisations / cumul des ressources

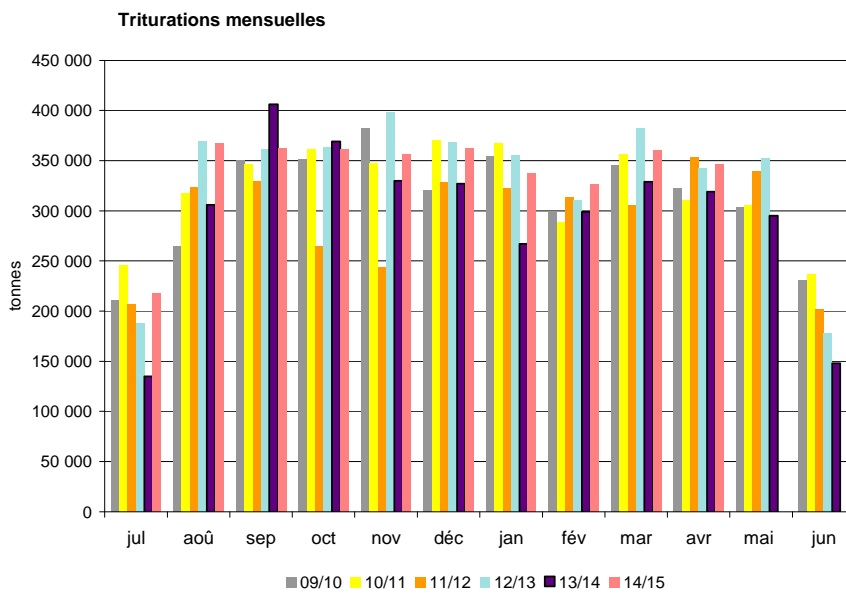
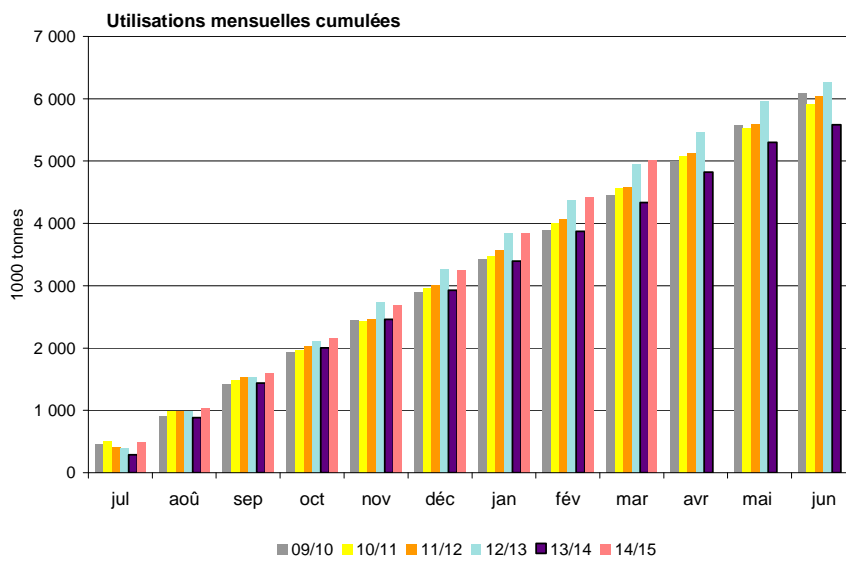
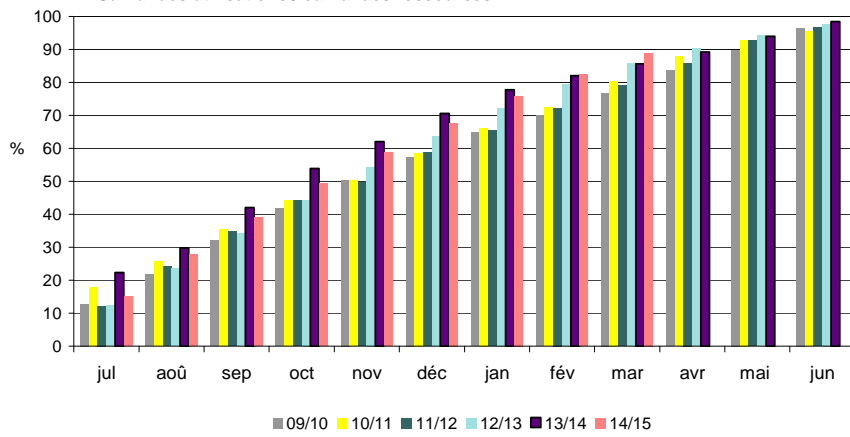

Sources: FranceAgriMer, Douanes

Bilan Tournesol des dernières campagnes

Bilan prévisionnel tournesol

1000 tonnes	2014-15 Prévisionnel	2013-14 Provisoire	2012-13 Semi- définitif	2011-12	2010 -11	2009-10	2008-2009	2007-08	2006-07	Evolution 2014-15 / 2013-14
RESSOURCES										
Surfaces (1000 ha)	658	770	680	742	695	725	627	515	642	-15%
Rendement (t/ha)	2,42	2,00	2,31	2,54	2,36	2,33	2,51	2,55	2,16	21%
Production (1000 t)	1 591	1 537	1 573	1 885	1 640	1 690	1 575	1 313	1 386	4%
dont non commercialisée	135	131	102	182	110	64	172	93	21	
report non collecté	135	131	102	182	110	64	172	93	21	
RESSOURCES pour le Marché										
stock de report	168	249	206	208	238	190	155	235	55	-33%
collecte	1 456	1 406	1 471	1 703	1 530	1 626	1 403	1 220	1 365	4%
dont semences		13	11	11	9	9	6	8	8	
dont jachère industrielle et ACE										
ajustement		40	-100	-90	30				100	
importations	300	475	237	353	270	149	228	42	211	-37%
UE	290	447	215	347	206	105	85	33	18	
pays tiers	10	28	22	6	64	43	143	8	192	
TOTAL DES RESSOURCES	1 924	2 170	1 814	2 174	2 068	1 965	1 786	1 497	1 731	-11%
UTILISATIONS										
transformations	1 359	1 580	1 148	1 540	1 435	1 374	1 263	1 027	1 054	-14%
trituration ¹	1 300	1 530	1 102	1 500	1 399	1 345	1 234	1 023	1 015	
incorporation	10	12	7	13	10	11	8	4	22	
utilisation humaine et animale	10									
utilisation semences	10	10	10	10	11	10	7	1	3	
freinte	29	28	29	17	15	8	14	0	14	
exportations	416	422	417	428	425	353	333	315	442	-1%
UE	410	413	407	420	417	346	328	309	437	
pays tiers	6	9	10	8	8	6	5	6	5	
TOTAL DES UTILISATIONS	1 775	2 002	1 565	1 968	1 860	1 727	1 596	1 342	1 496	-11%
STOCKS au 30 juin²	149	168	249	206	208	238	190	155	235	-11%
dont stock collecteurs		129	154	89	125	190	189	101	182	
dont stock FAB		1	0	1	48	0	0	0	1	
dont stock Tritrateurs			95	116	35	48	1	54	52	

Sources : Estimations FranceAgriMer - Commission bilans et Douanes - GNIS

1. Y compris non adhérents à Huilleries de France

2. UE 28 depuis la récolte 2013

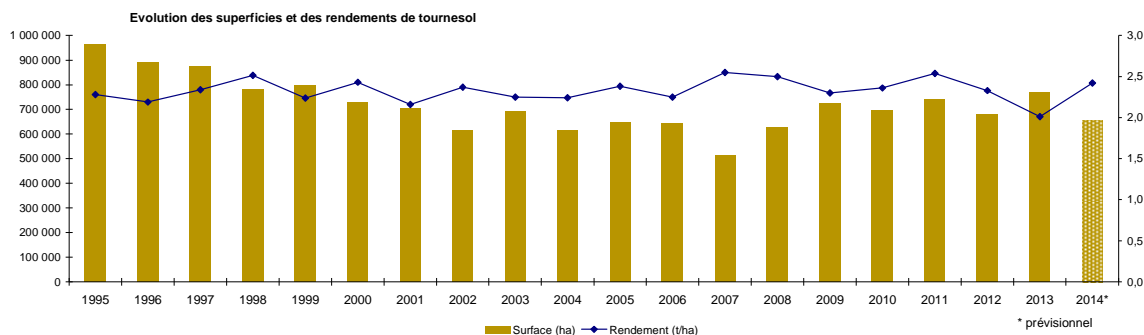

Sources : SSP - MAAF

Bilan Tournesol pour la campagne 2014/15

Situation mensuelle tournesol

Campagne 2014/15

1000 tonnes	juil-14	août-14	sept-14	oct-14	nov-14	déc-14	janv-15	févr-15	mars-15	avr-15	mai-15	juin-15
stock	168	80	30	713	909	886	808	701	616	501		
collecte mensuelle (y.c.semences)	7	4	780	341	74	47	54	45	48	35		
ajustement statistique												
importations	2	15	4	57	61	31	28	38	21			
UE	1	14	3	56	59	30	26	37	19			
pays tiers	1	1	1	1	2	1	1	1	2			
total ressources	176	99	815	1112	1044	964	889	784	684			
transformations	64	46	76	140	123	126	145	124	139	127		
trituration ¹	58	41	56	128	117	120	139	118	133	121		
autre trituration	3	3	3	3	3	3	3	3	3	3		
incorporation ²	1	0	0	0	0	0	0	0	0	0		
utilisation humaine et animale	1	1	1	1	1	1	1	1	1	1		
utilisations semences	1	1	1	1	1	1	1	1	1	1		
freinte	0	0	16	7	1	1	1	1	1	1		
exportations	33	23	25	64	34	30	44	45	45			
UE	33	23	25	64	34	30	44	45	45			
pays tiers	0	0	0	0	0	0	0	0	0			
total utilisations	97	69	101	203	158	156	189	169	184			
stock fin mois	80	30	713	909	886	808	701	616	501			

Sources: FranceAgriMer, Douanes

1. uniquement les adhérents à Huileries de France

2. les chiffres d'incorporation sont issus de l'exploitation de l'état 13

Situation mensuelle cumulée tournesol

Campagne 2014/15

1000 tonnes	juil-14	août-14	sept-14	oct-14	nov-14	déc-14	janv-15	févr-15	mars-15	avr-15	mai-15	juin-15	Prévisionnel campagne 2014/15
stock	168	168	168	168	168	168	168	168	168	168	168	168	168
collecte mensuelle (y.c.semences)	7	11	792	1133	1207	1254	1308	1353	1401	1436			1456
ajustement statistique													
importations	2	17	21	78	139	170	198	236	257				300
UE	1	15	18	74	134	163	190	227	246				290
pays tiers	1	2	3	4	6	7	8	9	11				10
total ressources	176	196	980	1379	1514	1592	1673	1757	1826				1 924
transformation	64	110	186	326	449	575	720	844	983	1110			1 359
trituration ¹	58	99	155	283	400	520	659	777	910	1031			1 264
autres triturations	3	6	9	12	15	18	21	24	27	30			36
incorporation ²	1	1	1	1	1	1	1	1	1	1			10
utilisation humaine et animale	1	2	2	3	4	5	6	7	8	9			10
utilisations semences	1	2	3	4	5	6	7	8	9	10			10
freinte	0	0	16	23	24	25	26	27	28	29			29
exportations	33	56	81	145	179	209	253	297	342				416
UE	33	56	81	145	179	209	253	297	342				410
pays tiers	0	0	0	0	0	0	0	0	0				6
total utilisations	97	166	267	471	628	784	973	1141	1325				1 775
stock fin mois	80	30	713	909	886	808	701	616	501				149

Sources: FranceAgriMer, Douanes

1. uniquement les adhérents à Huileries de France

2. les chiffres d'incorporation sont issus de l'exploitation de l'état 13

Situation mensuelle cumulée tournesol

Campagne 2013/14

1000 tonnes	juil-13	août-13	sept-13	oct-13	nov-13	déc-13	janv-14	févr-14	mars-14	avr-14	mai-14	juin-14	Provisoire campagne 2013/14
stock	249	249	249	249	249	249	249	249	249	249	249	249	249
collecte mensuelle (y.c.semences)	4	5	243	903	1049	1109	1158	1208	1273	1318	1365	1406	1406
ajustement statistique	3	7	10	13	17	20	23	27	30	33	37	40	40
importations	18	29	100	139	230	285	378	398	423	426	472	475	475
UE	16	26	96	136	225	278	370	389	413	415	445	447	447
pays tiers	2	3	3	4	6	7	8	9	10	11	26	28	28
total ressources	275	290	602	1304	1545	1663	1809	1882	1975	2026	2123	2170	2 170
transformation	101	167	227	400	531	681	850	988	1129	1242	1408	1580	1 494
trituration ¹	97	158	209	364	487	631	794	927	1061	1168	1328	1494	1 494
autres triturations	3	6	9	12	15	18	21	24	27	30	33	36	36
incorporation ²	1	1	2	3	4	5	6	7	8	9	10	12	12
utilisations semences	1	2	3	3	4	5	6	7	8	8	9	10	10
freinte	0	0	5	18	21	22	23	24	25	26	27	28	28
exportations	28	52	70	116	146	191	237	276	315	341	393	422	422
UE	28	52	69	115	143	188	232	268	306	332	384	413	413
pays tiers	0	0	0	1	2	4	5	8	9	9	9	9	9
total utilisations	129	219	297	516	676	872	1087	1264	1444	1583	1801	2001	2 002
stock fin mois	145	71	305	788	868	791	722	618	532	444	322	169	168

Sources: FranceAgriMer, Douanes

1. uniquement les adhérents à Huileries de France

2. les chiffres d'incorporation sont issus de l'exploitation de l'état 13

TOURNESOL

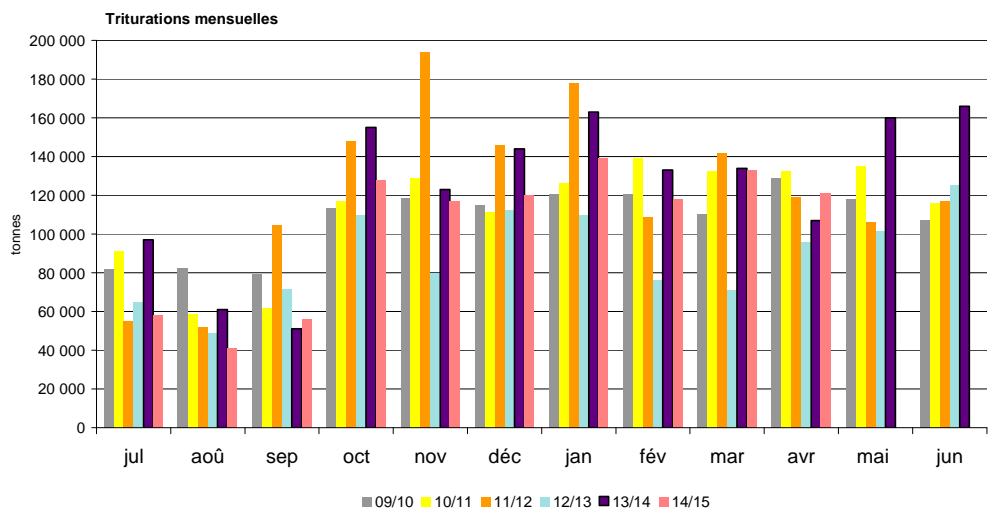
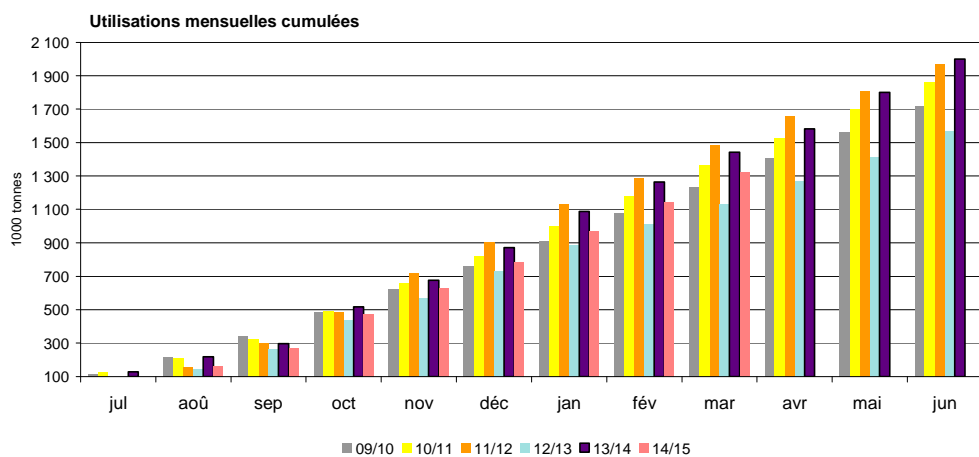
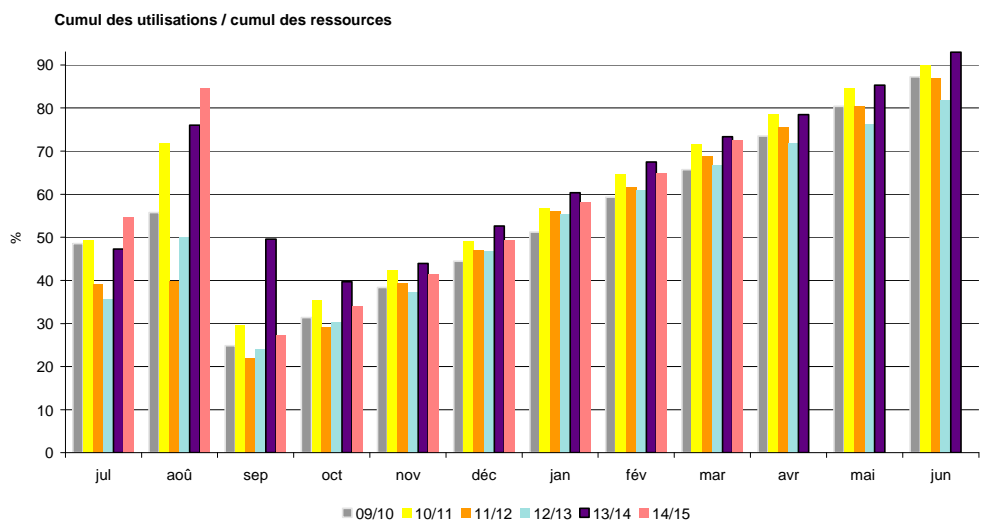

Sources: FranceAgriMer, Douanes

Bilan Soja des dernières campagnes

Bilan prévisionnel soja

1000 tonnes	2014-15 Prévisionnel	2013-14 Provisoire	2012-13 semi-définitif	2011-12	2010 -11	2009-10	2008-09	2007/08	2006/07	Evolution 2014-15 / 2013-14
RESSOURCES										
Surfaces (1000 ha)	75	43	37	42	51	44	22	32	45	74%
Rendement (t/ha)	3,00	2,63	2,78	2,96	2,73	2,53	2,87	2,75	2,73	14%
Production (1000 t)	225	112	104	124	138	110	62	88	123	101%
dont non commercialisée	33	24	17	16	23	14	12	14	10	38%
report non collecté	33	24	17	16	23	14	12	14	10	
RESSOURCES pour le Marché										
stock de report	45	21	34	58	34	34	35	34	58	114%
collecte	192	88	87	108	116	96	50	74	113	118%
dont semences		4	4	5	6	5	2	4	8	
ajustement statistique			20	51						
importations	550	648	616	647	555	566	627,7	372	393	-15%
UE	110	32	33	52	48	52	55,7	63	50	
pays tiers	440	616	583	595	507	514	572	309	343	
TOTAL DES RESSOURCES	787	757	757	864	704	696	713	480	564	4%
UTILISATIONS										
transformations	714	690	707	796	615	635	673	437	501	3%
trituration ¹	555	566	582	633	462	484	482	257	342	
incorporation	45	35	46	64	60	53	45	58	66	
extrusion	60	35	35	45	45	45	35	35	55	
autres utilisations (alimentation humaine)	50	50	40	50	45	50	35	55	35	
utilisation semences	4	4	4	4	4	3	3	3	3	
ajustement statistique							73	30		
exportations	37	22	29	34	31	27	6	8	29	68%
UE	30	17	21	26	22	20	4	7	24	
pays tiers	7	5	8	8	9	7	2	1	5	
TOTAL DES UTILISATIONS	751	712	736	830	646	662	679	445	530	5%
STOCKS au 30 juin²	36	45	21	34	58	34	34	35	34	-20%
dont stock collecteurs		18	16	22	33	14	16	20	22	
dont stock FAB		2	4	3	2	3	3	3	3	
dont stock Triturateurs			1	9	23	17	15	12	9	

Sources : Estimations FranceAgriMer - Commission bilans et Douanes - GNIS

1. Y compris non adhérents à Huileries de France

2. UE 28 depuis la récolte 2013

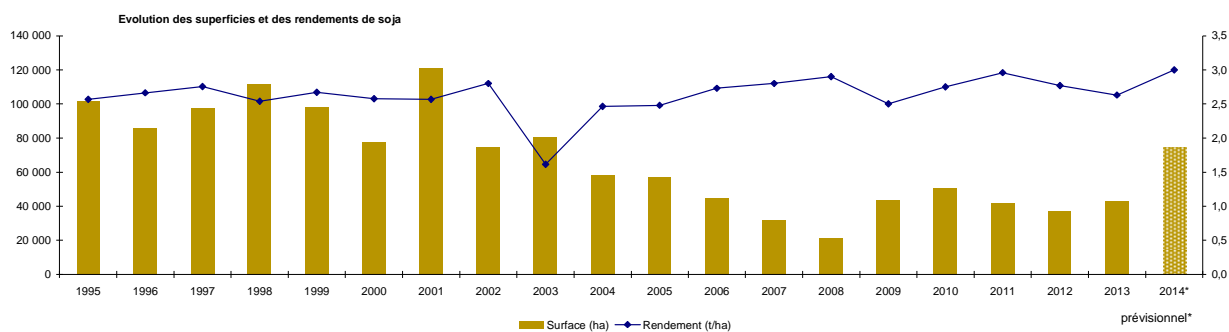

Sources : SSP - MAAF

Bilan Soja pour la campagne 2014/15

Situation mensuelle soja

Campagne 2014/15

1000 tonnes	juil-14	août-14	sept-14	oct-14	nov-14	déc-14	janv-15	févr-15	mars-15	avr-15	mai-15	juin-15
stock	45	39	10	37	131	224	215	189	156	153		
collecte mensuelle (y.c. semences)	1	1	55	92	19	5	5	4	5	4		
ajustement statistique												
importations	50	5	3	25	139	68	54	41	70			
UE	3	3	3	3	52	3	3	14	19			
pays tiers	47	2	0	22	87	65	51	27	51			
total ressources	95	44	69	154	289	296	274	233	231			
transformations	58	33	31	19	61	79	78	73	73	76		
trituration	46	21	19	6	48	64	64	58	58	61		
incorporation ¹	3	2	3	4	4	5	5	5	5	5		
extrusion	5	5	5	5	5	5	5	5	5	5		
autres utilisations	4	4	4	4	4	4	4	4	4	4		
utilisation semences	0,3	0,3	0,3	0,3	0,3	0,3	0,3	0,3	0,3	0,3		
exportations	1	1	1	4	4	3	7	5	5			
UE	1,1	1,1	1,0	3,4	2,8	2,5	6,5	4,2	3,9			
pays tiers	0,4	0,1	0,1	0,7	1,3	0,4	0,6	0,6	1,1			
total utilisations	59	34	32	23	65	81	85	78	78			
stock fin mois	36	10	37	131	224	215	189	156	153			

Sources: FranceAgriMer, Douanes

1. les chiffres d'incorporation sont issus de l'exploitation de l'état 13

Situation mensuelle cumulée soja

Campagne 2014/15

1000 tonnes	juil-14	août-14	sept-14	oct-14	nov-14	déc-14	janv-15	févr-15	mars-15	avr-15	mai-15	juin-15	Prévisionnel campagne 2014/15
stock	45	45	45	45	45	45	45	45	45	45			45
collecte mensuelle (y.c. semences)	1	1	56	148	167	172	177	181	186	190			192
ajustement statistique													
importations	50	55	58	82	221	289	343	384	454				550
UE	3	5	8	11	63	66	69	83	102				110
pays tiers	47	49	49	71	158	224	274	301	353				440
total ressources	96	101	159	276	434	506	565	610	685				787
transformations	58	90	121	140	201	280	358	430	503	579			714
trituration	46	67	86	92	140	204	268	326	384	445			555
incorporation ¹	3	5	7	11	15	20	24	30	35	41			45
extrusion	5	10	15	20	25	30	35	40	45	50			60
autres utilisations	4	8	12	16	20	24	28	32	36	40			50
utilisation semences	0	1	1	1	2	2	2	2	3	3			4
exportations	1	3	4	8	12	15	22	27	32				37
UE	1	2	3	7	9	12	18	23	26				30
pays tiers	0	0	0	1	2	3	3	4	5				7
total utilisations	59	93	125	148	213	294	379	457	535				751
stock fin mois	36	10	37	131	224	215	189	156	153				36

Sources: FranceAgriMer, Douanes

1. les chiffres d'incorporation sont issus de l'exploitation de l'état 13

Situation mensuelle cumulée soja

Campagne 2013/14

1000 tonnes	juil-13	août-13	sept-13	oct-13	nov-13	déc-13	janv-14	févr-14	mars-14	avr-14	mai-14	juin-14	Provisoire campagne 2013/14
stock	21	21	21	21	21	21	21	21	21	21	21	21	21
collecte mensuelle (y.c. semences)	1	1	11	58	74	77	79	81	83	85	85	87	88
ajustement statistique	-25	16	20	0	-8	14	0	-2	6	-22	29	0	
importations	86	98	101	129	199	238	304	368	434	529	538	648	648
UE	2	4	6	8	12	15	17	20	23	26	30	32	35
pays tiers	84	94	95	121	187	223	286	348	411	503	508	616	590
total ressources	83	135	153	208	285	350	404	469	544	613	673	756	757
transformations	69	122	131	151	220	285	342	410	491	563	627	689	690
trituration	59	103	103	113	171	226	272	329	399	460	514	566	566
incorporation ¹	2	4	6	9	12	15	18	22	26	29	32	35	35
extrusion	3	6	9	12	15	18	21	24	27	30	33	36	35
autres utilisations	4	8	12	16	20	24	28	32	36	40	44	48	50
utilisation semences	0	1	1	1	2	2	2	2	3	3	3	4	4
exportations	1	2	3	5	7	9	12	14	17	19	21	22	22
UE	1	2	3	4	5	6	9	11	13	15	16	18	17
pays tiers	0	0	0	1	2	3	3	3	4	4	5	5	5
total utilisations	70	124	134	157	227	294	354	424	507	581	648	711	712
stock fin mois	13	11	19	52	58	55	50	45	37	32	25	45	45

SOJA

Cumul des utilisations / Cumul des ressources

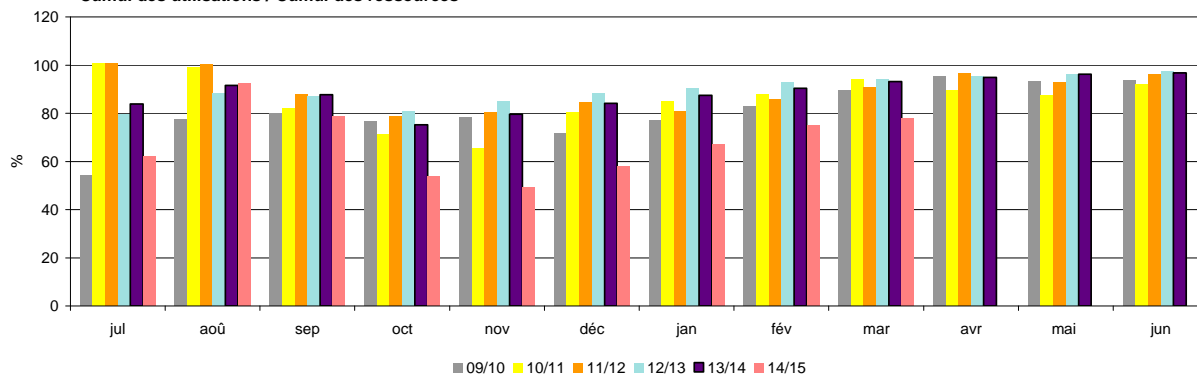

Utilisations mensuelles cumulées

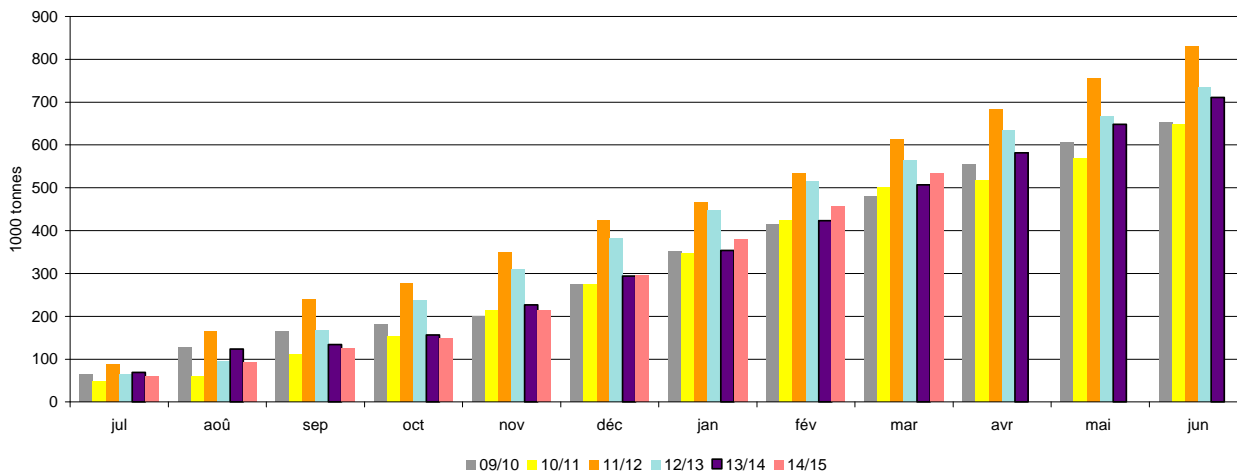

Triturations mensuelles

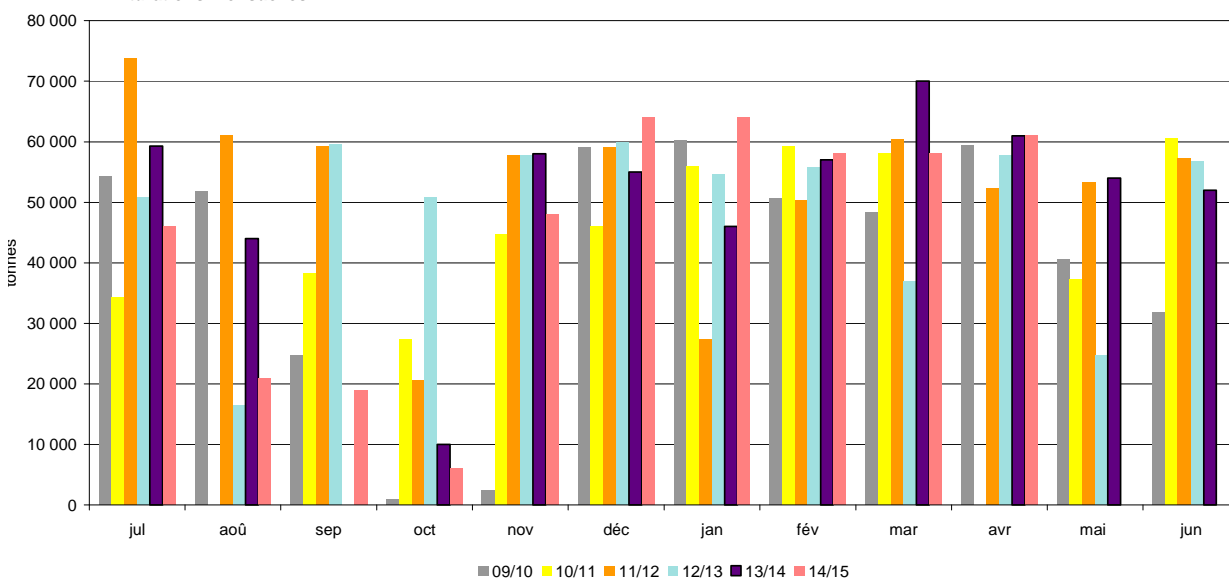

Sources: FranceAgriMer, Douanes

Bilan Pois des dernières campagnes

Bilan prévisionnel pois

1000 tonnes	2014-15 Prévisionnel	2013-14 Provisoire	2012-13 Semi- définitif	2011-12	2010-11	2009-10	2008-09	2007-08	2006-07	Evolution 2014-15 / 2013-14
RESSOURCES										
Surfaces (1000 ha)	139	119	133	183	246	112	97	160	237	17%
Rendement (t/ha)	3,79	4,08	4,15	3,62	4,43	4,84	4,70	3,64	4,16	-7%
Production (1000 t)	524	486	553	659	1 088	542	456	582	986	8%
dont non commercialisée	121	90	116	138	201	99	99	109	75	
report non collecté	121	90	116	138	201	99	99	109	75	
RESSOURCES pour le Marché										
stock de report	45	58	50	83	34	45	61	77	123	-22%
collecte	403	396	437	521	891	443	357	473	911	2%
dont semences		26	21	25	45	28	16	23	38	
ajustement statistique							8			
importations	6	11	15	5	8	14	12	36	8	
UE	4	5	4	3	5	6	5	6	5	
pays tiers	2	6	11	2	3	8	7	30	3	
TOTAL DES RESSOURCES	454	465	502	609	933	502	438	586	1 042	-2%
UTILISATIONS										
Transformations	215	226	235	200	482	264	139	280	500	-5%
incorporation ¹	55	64	65	66	281	104	75	112	340	-14%
autres ²	20	24	35	14	76	41	2	76	100	
alimentation humaine et ingrédients non alimentaires	120	120	120	100	100	90	50	80	30	
utilisation semences	20	18	15	20	25	29	12	12	30	
exportations	155	194	209	359	369	207	254	245	465	-20%
UE	130	149	150	127	212	133	160	162	260	
pays tiers	25	45	59	232	156	74	94	84	205	
TOTAL DES UTILISATIONS	370	420	444	559	851	471	393	525	965	-12%
STOCKS au 30 juin³	84	45	58	50	83	34	45	61	77	87%
dont stock collecteurs		36	58	47	77	31	41	53	52	
dont stock FAB		2	0	1	3	3	4	3	5	

Sources : Estimations FranceAgriMer - Commission bilans et Douanes - GNIS

1. Chiffres issus des déclarations des FAB - état 13

2. Y compris achats directs des éleveurs auprès des collecteurs

3. UE 28 depuis la récolte 2013

Evolution des superficies et des rendements de pois

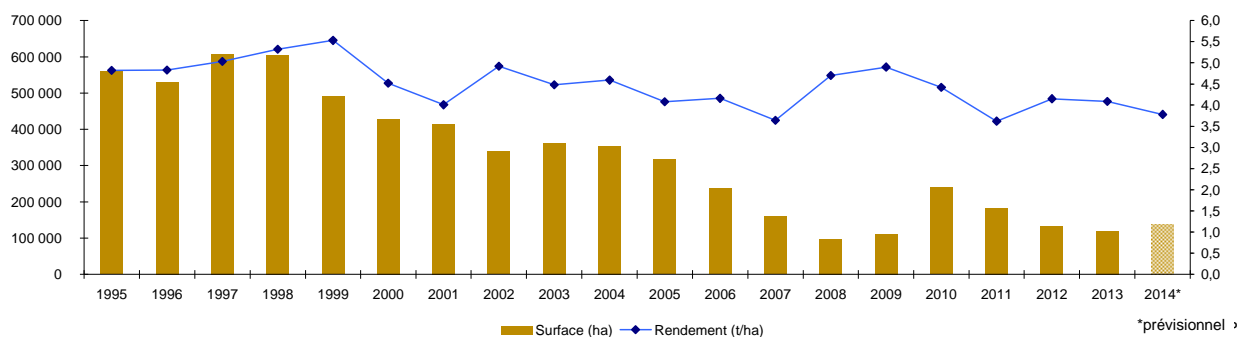

Sources : SSP - MAAF

Bilan Pois pour la campagne 2014/15

Situation mensuelle pois

Campagne 2014/15

1000 tonnes	juil-14	août-14	sept-14	oct-14	nov-14	déc-14	janv-15	févr-15	mars-15	avr-15	mai-15	juin-15
stock	45	212	236	233	222	212	196	183	168	147		
collecte mensuelle (y.c.semences)	188	55	24	18	16	15	18	13	13	11		
ajustement statistique												
importations	0,3	0,1	0,2	0,3	0,7	0,9	0,5	0,9	1,2			
UE	0,1	0,1	0,1	0,1	0,1	0,1	0,1	0,7	0,7			
pays tiers	0,2	0,0	0,1	0,3	0,6	0,7	0,3	0,2	0,6			
total ressources	233	267	260	251	238	228	215	197	183			
utilisations internes	15	17	18	18	17	18	16	16	17	17		
incorporation ¹	2,0	3,5	5,1	4,2	3,8	4,2	3,1	2,8	3,8	3,3		
autres ²	1,7	1,7	1,7	1,7	1,7	1,7	1,7	1,7	1,7	1,7		
alimentation humaine	10	10	10	10	10	10	10	10	10	10		
utilisations semences	1,7	1,7	1,7	1,7	1,7	1,7	1,7	1,7	1,7	1,7		
exportations	6	14	9	11	9	14	15	12	18			
UE	5,8	10,5	7,6	11,0	8,7	13,5	12,4	10,1	16			
pays tiers	0,1	3,9	1,3	0,4	0,1	0,5	2,6	2,2	2			
total utilisations	21	31	27	29	26	32	32	28	36			
stock fin mois	212	236	233	222	212	196	183	168	147			

Sources: FranceAgriMer, Douanes

1. les chiffres d'incorporation sont issus de l'exploitation de l'état 13

2. y.c. les achats directs des éleveurs

Situation mensuelle cumulée pois

Campagne 2014/15

1000 tonnes	juil-14	août-14	sept-14	oct-14	nov-14	déc-14	janv-15	févr-15	mars-15	avr-15	mai-15	juin-15	Prévisionnel campagne 2014/15
stock	45	45	45	45	45	45	45	45	45	45			45
collecte mensuelle (y.c.semences)	188	243	267	285	301	315	333	346	359	371			403
ajustement statistique													
importations	0,3	0,4	0,7	1,0	1,7	2,6	3,0	3,9	5,2				6
UE	0	0,1	0,3	0,3	0,4	0,6	0,7	1,4	2,1				4
pays tiers	0	0,3	0,4	0,7	1,3	2,0	2,3	2,5	3,1				2
total ressources	233	288	313	331	347	363	381	395	409				454
utilisations internes	15	32	51	68	86	103	120	136	153	170			215
incorporation ¹	2	6	11	15	19	23	26	29	32	36			55
autres ²	2	3	5	7	9	10	12	14	15	17			20
alimentation humaine	10	20	30	40	50	60	70	80	90	100			120
utilisations semences	2	3	5	7	9	10	12	14	15	17			20
exportations	6	20	29	41	49	63	78	91	109				155
UE	6	11	18	29	38	51	64	74	90				130
pays tiers	0	4	5	6	6	6	9	11	13				25
total utilisations	21	53	80	109	135	167	198	227	262				370
stock fin mois	212	236	233	222	212	196	183	168	147				84

Sources: FranceAgriMer, Douanes

1. les chiffres d'incorporation sont issus de l'exploitation de l'état 13

2. y.c. les achats directs des éleveurs

Situation mensuelle cumulée pois

Campagne 2013/14

1000 tonnes	juil-13	août-13	sept-13	oct-13	nov-13	déc-13	janv-14	févr-14	mars-14	avr-14	mai-14	juin-14	Provisoire campagne 2013/14
stock	58	58	58	58	58	58	58	58	58	58	58	58	58
collecte mensuelle (y.c.semences)	91	237	269	286	305	319	339	356	374	385	392	396	396
ajustement statistique	0	0	0	0	0	0	0	0	0	0	0	0	
importations	0,8	1,2	1,6	2,2	3,1	4,5	6,0	6,9	8,3	9,0	10,0	10,6	11
UE	0,6	0,8	1,2	1,5	1,9	2,4	2,7	3,2	3,7	3,9	4,1	4,3	5
pays tiers	0,2	0,3	0,5	0,7	1,3	2,2	3,3	3,7	4,6	5,1	5,9	6,3	6
total ressources	150	296	328	346	366	381	403	421	440	452	460	465	465
utilisations internes	18	37	59	85	109	130	149	165	182	197	212	227	226
incorporation ¹	4	10	18	31	41	48	53	57	59	61	63	64	64
autres ²	2	4	6	8	10	12	14	16	18	20	22	24	24
alimentation humaine	10	20	30	40	50	60	70	80	90	100	110	120	120
utilisations semences	2	3	5	6	8	10	11	13	14	16	18	19	18
exportations	17	33	51	69	87	107	124	138	155	170	181	194	194
UE	12	24	35	51	66	83	95	104	119	132	141	149	149
pays tiers	5	9	17	17	21	24	29	34	36	38	40	45	45
total utilisations	35	71	110	154	196	237	273	303	337	367	393	421	420
stock fin mois	115	227	219	192	170	145	130	118	103	85	67	44	45

Sources: FranceAgriMer, Douanes

1. les chiffres d'incorporation sont issus de l'exploitation de l'état 13

2. y.c. les achats directs des éleveurs

POIS

Cumul des utilisations / cumul des ressources

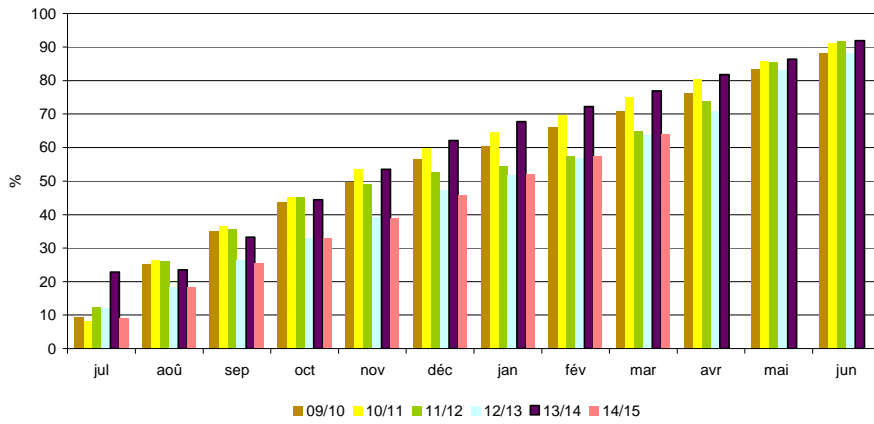

Utilisations mensuelles cumulées

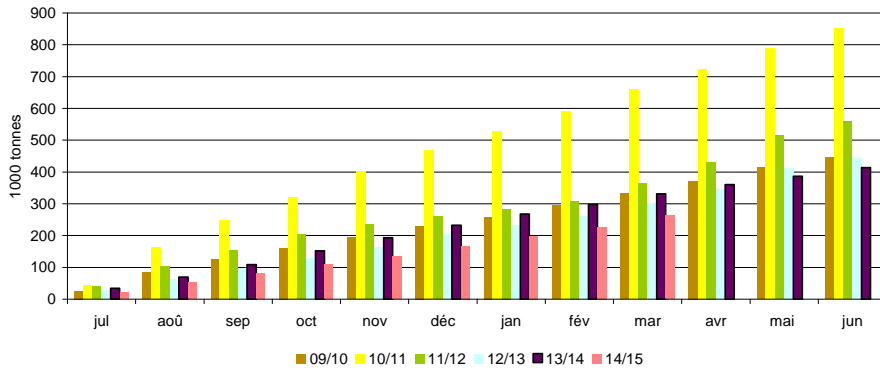

Exportations mensuelles

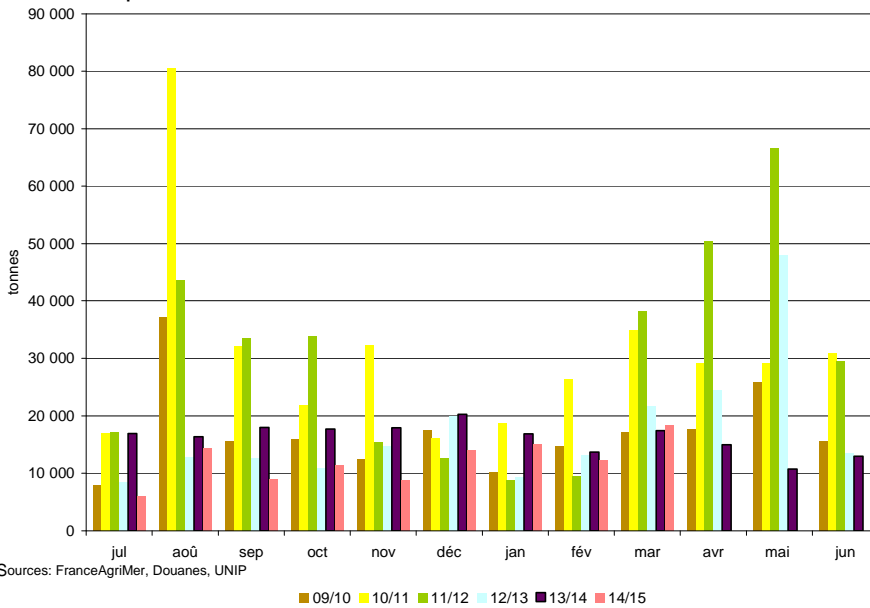

Sources: FranceAgriMer, Douanes, UNIP

Bilan Féverole des dernières campagnes

Bilan prévisionnel féverole

1000 tonnes	2014-15 Prévisionnel	2013-14 Provisoire	2012-13 Semi-définitif	2011-12	2010-11	2009-10	2008-09	2007-08	2006-07	Evolution 2014-15 / 2013-14
RESSOURCES										
Surfaces (1000 ha)	74	68	60	92	150	87	61	53	78	9%
Rendement (t/ha)	3,75	3,56	4,53	3,77	3,19	5,01	5,21	4,53	3,72	5%
Production (1000 t)	277	242	274	347	479	436	318	240	290	14%
dont non commercialisée	62	42	45	78	78	51	38	47	52	
report non collecté	62	42	45	78	78	51	38	47	52	
RESSOURCES pour le Marché										
stock de report	19	15	25	45	41	18	10	40	41	27%
collecte	215	200	229	269	401	385	280	193	238	8%
dont semences		6	7	7	11	9	6	8	8	
ajustement statistique		-15								
importations	18	15	12	6	4	2	3	7	6	
UE	17	14	11	5	4	1	2	7	6	
pays tiers	1	1	1	1	0	0	1	0	0	
TOTAL DES RESSOURCES	252	215	266	320	446	405	293	240	285	17%
UTILISATIONS										
Transformations	44	39	31	34	97	95	58	24	54	13%
incorporation ¹	14	10	9	12	21	34	12	7	20	
autres ²	10	10	5	5	58	43	31	5	9	
alimentation humaine	10	10	10	10	10	8	7	6	13	
utilisation semences	10	9	7	7	8	10	8	6	12	
exportations	160	157	220	261	307	277	217	206	191	2%
UE	10	14	22	29	34	19	18	25	49	
pays tiers	150	143	198	232	272	258	199	181	142	
TOTAL DES UTILISATIONS	204	196	251	295	403	372	275	230	245	4%
STOCKS au 30 juin ³	48	19	15	25	45	41	18	10	40	153%
dont stock collecteurs		12	13	21	45	41	18	10	19	
dont stock FAB		1	0	1	0	0	0	0	1	

Sources : Estimations FranceAgriMer - Commission bilans et Douanes - GNIS

1. Chiffres issus des déclarations des FAB - état 13

2. Y compris achats directs des éleveurs auprès des collecteurs

3. UE 28 depuis la récolte 2013

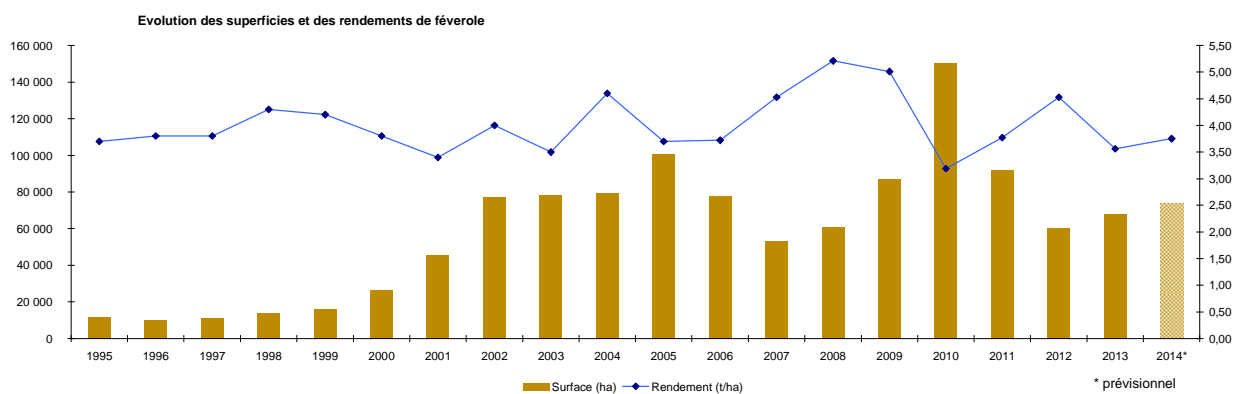

Sources : SSP - MAAF

Bilan Féverole pour la campagne 2014/15

Situation mensuelle féverole

Campagne 2014/15

1000 tonnes	juil-14	août-14	sept-14	oct-14	nov-14	déc-14	janv-15	févr-15	mars-15	avr-15	mai-15	juin-15
stock	19	18	85	110	108	118	110	111	96	92		
collecte mensuelle (y.c.semences) ajustement statistique	7	72	64	16	9	8	9	6	6	4		
importations	0,1	0,1	0,2	3,7	6,8	0,2	0,2	0,3	0,5			
UE	0,0	0,0	0,1	3,7	6,8	0,1	0,2	0,3	0,3			
pays tiers	0,1	0,1	0,1	0,0	0,0	0,0	0,0	0,0	0,1			
total ressources	26	91	149	130	124	126	119	117	103			
utilisations internes	3	3	3	3	3	3	3	3	4	3		
incorporation ¹	1,1	1,1	1,2	1,3	1,0	1,2	1,2	1,2	1,4	1,2		
autres	0,8	0,8	0,8	0,8	0,8	0,8	0,8	0,8	0,8	0,8		
alimentation humaine	0,8	0,8	0,8	0,8	0,8	0,8	0,8	0,8	0,8	0,8		
utilisation semences	0,6	0,6	0,6	0,6	0,6	0,6	0,6	0,6	0,6	0,6		
exportations	5	3	36	18	3	13	4	17	7			
UE	0,7	0,5	0,8	0,7	0,6	0,8	2,2	1,2	0,9			
pays tiers	3,9	2,1	34,8	17,5	2,0	12,1	2,1	16,3	6,6			
total utilisations	8	6	39	22	6	16	8	21	11			
stock fin mois	18	85	110	108	118	110	111	96	92			

Sources: FranceAgriMer, Douanes

1. les chiffres d'incorporation sont issus de l'exploitation de l'état 13

Situation mensuelle cumulée féverole

Campagne 2014/15

1000 tonnes	juil-14	août-14	sept-14	oct-14	nov-14	déc-14	janv-15	févr-15	mars-15	avr-15	mai-15	juin-15	Prévisionnel campagne 2014/15
stock	19	19	19	19	19	19	19	19	19	19	19	19	19
collecte mensuelle (y.c.semences) ajustement statistique	7	79	143	159	168	177	185	191	197	201			215
importations	0,1	0,2	0,4	4,1	10,9	11,1	11,2	11,6	12,1				18
UE	0,0	0,1	0,2	3,8	10,6	10,7	10,9	11,2	11,5				17
pays tiers	0,1	0,1	0,2	0,3	0,3	0,4	0,4	0,4	0,5				1
total ressources	26	98	163	182	198	207	215	221	228				252
utilisations internes	3	7	10	14	17	20	24	27	31	34			44
incorporation ¹	1,1	2,2	3,5	4,8	5,8	7,0	8,2	9,4	10,8	12,0			14
autres	0,8	1,6	2,4	3,2	4,0	4,8	5,6	6,4	7,2	8,0			10
alimentation humaine	0,8	1,6	2,4	3,2	4,0	4,8	5,6	6,4	7,2	8,0			10
utilisation semences	0,6	1,2	1,8	2,4	3,0	3,6	4,2	4,8	5,4	6,0			10
exportations	5	7	43	61	64	77	81	98	106				160
UE	1	1	2	3	3	4	6	8	8				10
pays tiers	4	6	41	58	60	72	74	91	97				150
total utilisations	8	14	53	75	80	97	104	125	136				204
stock fin mois	18	85	110	108	118	110	111	96	92				48

Situation mensuelle cumulée féverole

Campagne 2013/14

1000 tonnes	juil-13	août-13	sept-13	oct-13	nov-13	déc-13	janv-14	févr-14	mars-14	avr-14	mai-14	juin-14	Provisoire campagne 2013/14
stock	15	15	15	15	15	15	15	15	15	15	15	15	15
collecte mensuelle (y.c.semences) ajustement statistique	2	72	130	146	155	160	169	179	188	194	198	200	200
importations	1	1	1	2	6	11	11	12	14	15	15	15	15
UE	0,5	0,8	1,2	1,5	6,1	10,7	10,9	11,3	13,8	14,2	14,3	14,4	14
pays tiers	0,0	0,1	0,2	0,2	0,2	0,2	0,3	0,4	0,4	0,4	0,5	0,5	1
total ressources	16	86	143	159	171	180	188	197	208	212	214	214	215
utilisations internes	3	6	9	12	15	18	22	25	28	32	35	38	39
incorporation ¹	0,4	1,2	1,9	2,8	3,4	4,4	5,4	6,2	7,2	8,4	9,2	10,1	10
autres	0,8	1,6	2,4	3,2	4,0	4,8	5,6	6,4	7,2	8,0	8,8	9,6	10
alimentation humaine	0,8	1,6	2,4	3,2	4,0	4,8	5,6	6,4	7,2	8,0	8,8	9,6	10
utilisation semences	0,8	1,5	2,3	3,0	3,8	4,5	5,3	6,0	6,8	7,5	8,3	9,0	9
exportations	8	11	42	66	71	83	86	105	120	124	149	157	157
UE	0	1	2	4	5	6	7	8	10	12	13	14	14
pays tiers	7	11	40	62	66	77	79	96	110	112	136	143	143
total utilisations	10	17	51	78	86	102	108	130	148	155	184	195	196
stock fin mois	6	69	93	81	85	79	80	68	59	57	31	19	19

Sources: FranceAgriMer, Douanes

1. les chiffres d'incorporation sont issus de l'exploitation de l'état 13

FÉVEROLE

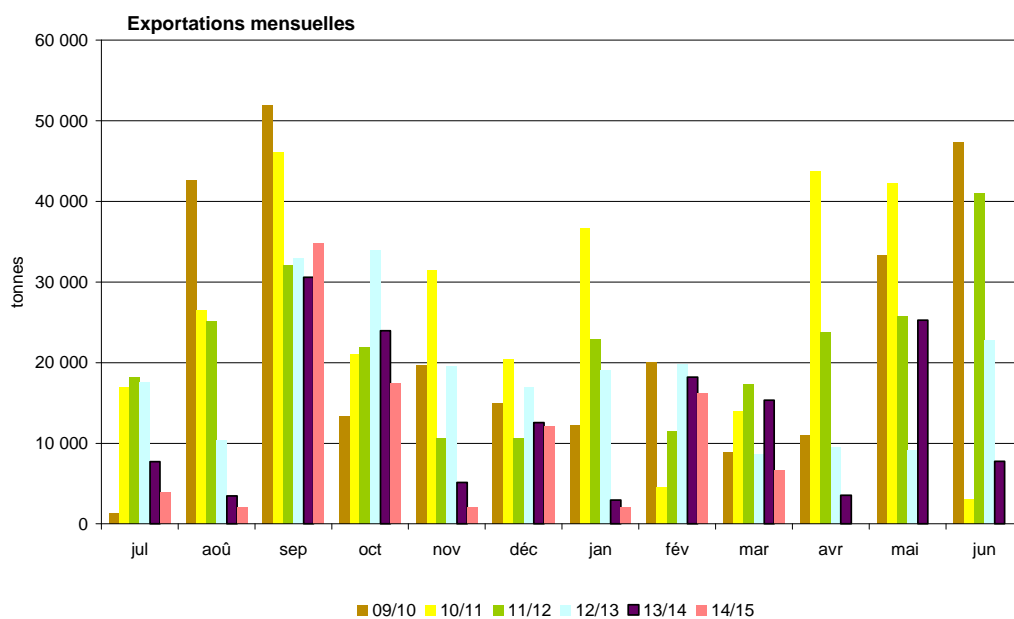
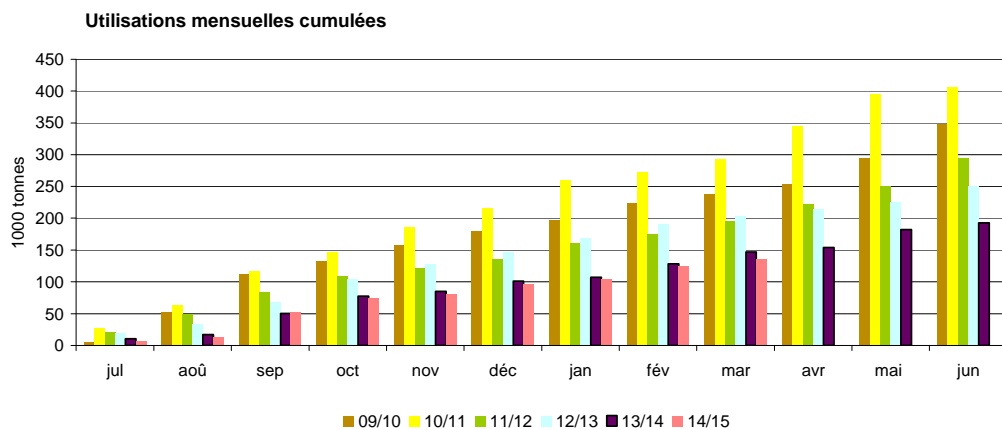
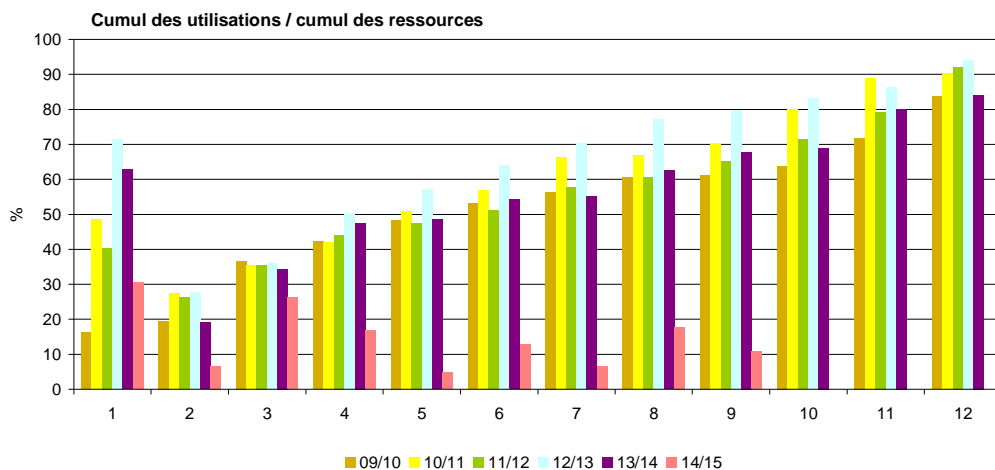

Sources: FranceAgriMer, Douanes, UNIP

Triturations campagnes 2005/06 à 2014/15

Triturations graines de colza

tonne	14/15	% réal.	13/14	% réal.	12/13	% réal.	11/12	% réal.	10/11	% réal.	09/10	% réal.	08/09	% réal.	07/08	% réal.	06/07	% réal.	05/06	% réal.
juillet	218 000	6%	143 000	4%	188 000	5%	206 172	6%	245 576	6%	211 079	6%	183 605	5%	128 573	5%	140 080	6%	75 864	3%
août	367 000	15%	313 000	13%	369 000	14%	323 336	15%	317 468	15%	265 148	13%	228 745	12%	128 537	10%	92 862	11%	184 244	11%
septembre	362 000	25%	409 000	24%	362 000	23%	329 407	24%	346 626	24%	350 043	22%	325 189	21%	204 403	18%	170 267	19%	182 939	19%
octobre	361 000	34%	373 000	35%	363 000	32%	264 441	32%	361 775	33%	350 946	32%	304 730	30%	221 309	26%	212 662	29%	214 872	28%
novembre	356 000	43%	328 000	44%	398 000	42%	243 379	39%	347 049	42%	382 318	42%	303 845	39%	229 611	35%	202 395	38%	202 811	37%
décembre	362 000	53%	335 000	53%	368 000	52%	328 137	48%	370 789	52%	320 549	50%	337 692	49%	248 498	44%	200 206	47%	223 325	46%
janvier	338 000	61%	278 000	61%	355 000	61%	323 000	57%	366 729	61%	354 440	60%	332 431	58%	239 253	53%	186 346	56%	221 286	56%
février	326 000	70%	301 000	69%	310 000	68%	314 000	66%	288 067	69%	299 572	68%	280 123	66%	239 817	62%	206 926	65%	188 651	64%
mars	360 000	79%	329 000	79%	382 000	78%	306 000	75%	356 551	78%	345 769	77%	307 886	75%	274 476	73%	207 542	75%	229 640	74%
avril	346 000	88%	320 000	88%	342 000	87%	353 000	85%	310 766	86%	322 157	86%	291 786	83%	217 701	81%	178 301	83%	211 893	83%
mai			287 000	96%	352 000	96%	339 000	94%	304 842	94%	303 173	94%	305 888	92%	252 970	91%	192 586	92%	223 465	92%
juin			159 000	100%	178 000	100%	202 000	100%	236 388	100%	230 694	100%	269 097	100%	249 188	100%	166 498	100%	183 123	100%
Estim. hors adhérents HDF ²	750 000		750 000		720 000		708 000		650 000		485 000		250 000		150 000		180 000		40 000	
total	4 600 000		4 325 000		4 687 000		4 239 872		4 502 626		4 220 888		3 721 017		2 784 336		2 336 671		2 382 113	
cumul juillet/juin¹	3 396 000		3 575 000		3 967 000		3 531 872		3 852 626		3 735 888		3 471 017		2 634 336		2 156 671		2 342 113	
rythme mensuel	339 600		297 917		330 583		294 323		321 052		311 324		289 251		219 528		179 723		195 176	

Triturations graines de tournesol

tonne	14/15	% réal.	13/14	% réal.	12/13	% réal.	11/12	% réal.	10/11	% réal.	09/10	% réal.	08/09	% réal.	07/08	% réal.	06/07	% réal.	05/06	% réal.
juillet	58 000	6%	97 000	6%	65 000	6%	54 832	4%	91 091	7%	81 952	6%	71 479	6%	73 115	7%	62 880	6%	56 331	6%
août	41 000	8%	61 000	11%	49 000	10%	51 941	7%	58 705	11%	82 215	12%	34 570	9%	60 774	13%	53 767	11%	31 568	10%
septembre	56 000	12%	51 000	14%	71 000	17%	104 374	14%	61 468	15%	79 571	18%	54 018	14%	30 469	16%	39 114	15%	54 443	16%
octobre	128 000	22%	155 000	24%	110 000	27%	147 767	24%	117 149	24%	113 306	27%	124 656	24%	88 964	25%	97 504	25%	102 065	27%
novembre	117 000	32%	123 000	33%	80 000	35%	194 000	38%	129 152	34%	118 346	35%	102 494	33%	85 713	34%	96 994	34%	79 004	36%
décembre	120 000	41%	144 000	42%	112 000	45%	146 000	47%	111 134	42%	114 991	44%	97 853	41%	90 484	43%	99 984	44%	83 419	45%
janvier	139 000	52%	163 000	53%	110 000	56%	178 000	60%	126 269	51%	120 686	53%	101 308	50%	95 816	52%	105 311	55%	79 770	54%
février	118 000	61%	133 000	62%	76 000	63%	109 000	67%	139 322	62%	120 286	62%	100 484	58%	92 596	62%	87 674	63%	82 706	64%
mars	133 000	72%	134 000	71%	71 000	70%	142 000	77%	132 203	71%	110 126	70%	112 315	67%	102 337	72%	86 467	72%	71 775	72%
avril	121 000	82%	107 000	78%	96 000	79%	119 000	85%	132 576	81%	128 835	80%	128 238	78%	95 509	81%	109 368	83%	90 359	82%
mai			160 000	89%	101 000	88%	106 000	92%	135 227	91%	117 844	88%	133 290	90%	84 629	90%	79 304	90%	77 772	90%
juin			166 000	100%	125 000	100%	117 000	100%	115 696	100%	107 373	96%	123 398	100%	103 914	100%	97 472	100%	85 840	100%
Estim. hors adhérents HDF ²	36 000		36 000		36 000		31 000		50 000		50 000		50 000		20 000		5 000		5 000	
total	1 300 000		1 530 000		1 102 000		1 500 914		1 399 992		1 345 531		1 234 103		1 024 320		1 015 839		900 052	
cumul juillet/juin¹	1 031 000		1 494 000		1 066 000		1 469 914		1 349 992		1 295 531		1 184 103		1 004 320		1 015 839		895 052	
rythme mensuel	103 100		124 500		88 833		122 493		112 499		107 961		98 675		83 693		84 653		74 588	

Source: FranceAgriMer

1. Adhérents Huileries de France seulement

2. Petites unités de trituration non inscrites à Huileries de France

Triturations de colza

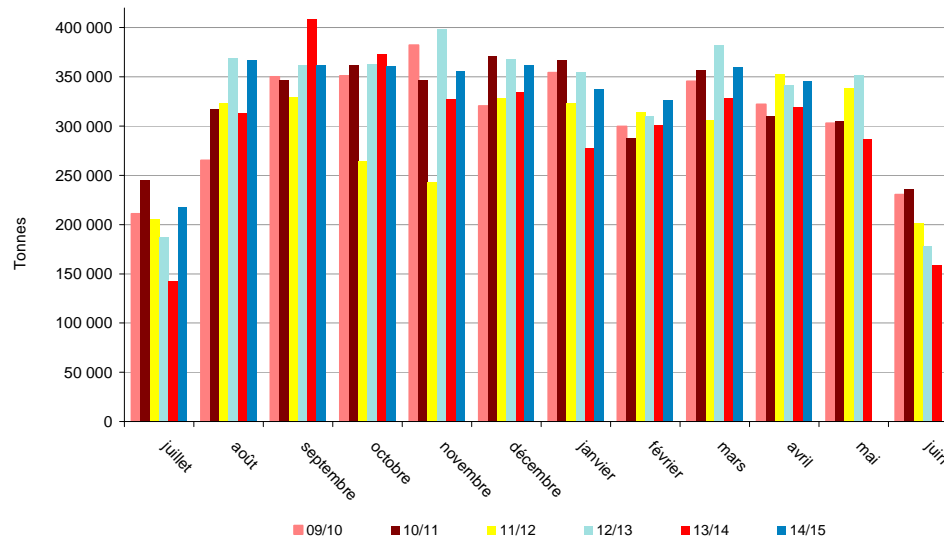

Triturations de tournesol

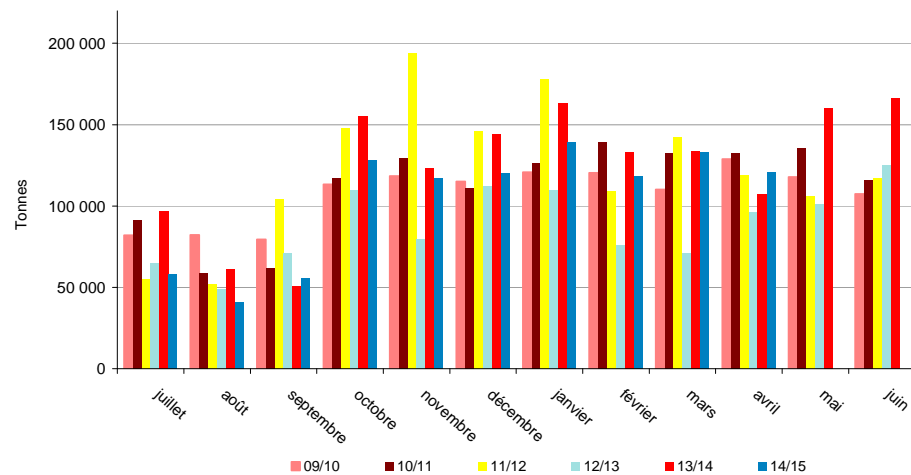

Source: FranceAgriMer

Triturations campagnes 2005/06 à 2014/15

Triturations graines de soja

tonne	14/15	% réal.	13/14	% réal.	12/13	% réal.	11/12	% réal.	10/11	% réal.	09/10	% réal.	08/09	% réal.	07/08	% réal.	06/07	% réal.	05/06	% réal.
juillet	46 000	8%	59 000	10%	51 000	9%	73 704	12%	34 330	7%	54 297	11%	13 637	3%	24 140	9%	0	0%	59 920	20%
août	21 000	12%	44 000	18%	16 000	12%	61 039	21%	0	7%	51 709	22%	24 247	8%	20 051	17%	10 988	3%	26 042	29%
septembre	19 000	15%	0	18%	59 000	22%	59 238	31%	38 229	16%	24 733	27%	27 097	13%	14 868	23%	30 658	12%	34 810	41%
octobre	6 000	17%	10 000	20%	51 000	30%	20 583	34%	27 297	22%	952	27%	11 886	16%	15 796	29%	24 042	19%	13 055	45%
novembre	48 000	25%	58 000	30%	58 000	40%	57 805	43%	44 631	31%	2 349	28%	27 262	22%	28 025	40%	29 816	28%	24 778	54%
décembre	64 000	37%	55 000	40%	60 000	51%	59 065	52%	46 005	41%	59 157	40%	51 967	32%	29 481	52%	39 826	40%	18 648	60%
janvier	64 000	48%	46 000	48%	55 000	60%	27 330	57%	56 041	53%	60 231	52%	44 563	42%	22 167	60%	22 962	46%	13 682	65%
février	58 000	59%	57 000	58%	55 000	70%	50 330	65%	59 179	66%	50 689	63%	55 116	53%	15 674	66%	16 099	51%	25 160	73%
mars	58 000	69%	70 000	70%	37 000	76%	60 330	74%	58 112	79%	48 411	73%	54 398	64%	17 540	73%	36 714	62%	26 930	82%
avril	61 000	80%	61 000	81%	58 000	86%	52 330	83%	0	79%	59 381	85%	62 492	77%	28 771	84%	38 959	73%	18 897	89%
mai			54 000	91%	25 000	90%	53 330	91%	37 281	87%	40 566	93%	62 526	90%	31 327	97%	39 436	85%	21 649	96%
juin			52 000	100%	57 000	100%	57 330	100%	60 499	100%	31 832	100%	46 711	100%	8 756	100%	52 473	100%	12 086	100%
TOTAL	555 000		566 000		582 000		632 414		461 604		484 307		481 902		256 596		341 973		295 657	
cumul juillet/juin ¹	445 000		566 000		582 000		632 414		461 604		484 307		481 902		256 596		341 973		295 657	
rythme mensuel	44 500		47 167		48 500		52 701		38 467		40 359		40 159		21 383		28 498		24 638	

Trituration totale

tonne	14/15	% réal.	13/14	% réal.	12/13	% réal.	11/12	% réal.	10/11	% réal.	09/10	% réal.	08/09	% réal.	07/08	% réal.	06/07	% réal.	05/06	% réal.
juillet	322 000	6%	299 000	5%	304 000	5%	334 708	6%	370 997	6%	347 328	6%	268 721	5%	225 828	6%	202 960	5%	192 115	5%
août	429 000	13%	418 000	13%	434 000	13%	436 316	14%	376 173	13%	399 072	12%	287 562	11%	209 362	11%	157 617	10%	241 854	12%
septembre	437 000	21%	460 000	21%	492 000	22%	493 019	22%	446 323	21%	454 347	20%	406 304	19%	249 740	18%	240 039	17%	272 192	20%
octobre	495 000	30%	538 000	30%	524 000	31%	432 791	30%	506 221	29%	465 204	28%	441 272	27%	326 069	26%	334 208	27%	329 992	29%
novembre	521 000	39%	509 000	39%	536 000	41%	495 184	39%	520 832	39%	503 013	36%	433 601	36%	343 349	35%	329 205	36%	306 593	38%
décembre	546 000	49%	534 000	49%	540 000	50%	533 202	48%	527 928	48%	494 697	44%	487 512	45%	368 463	44%	340 016	46%	325 392	47%
janvier	541 000	58%	487 000	58%	520 000	60%	528 330	58%	549 039	57%	535 357	53%	478 303	55%	357 236	53%	314 619	55%	314 738	56%
février	502 000	67%	491 000	66%	441 000	68%	473 330	66%	486 568	66%	470 547	61%	435 724	63%	348 087	62%	310 699	63%	296 517	65%
mars	551 000	77%	533 000	76%	490 000	76%	508 330	75%	546 866	75%	504 306	69%	474 599	72%	394 353	72%	330 723	73%	328 345	74%
avril	528 000	86%	488 000	84%	496 000	85%	524 330	84%	443 342	83%	510 373	77%	482 516	82%	341 981	81%	326 628	82%	321 149	83%
mai			501 000	93%	478 000	94%	498 330	93%	477 350	91%	461 583	85%	501 704	91%	368 926	91%	311 326	91%	322 886	92%
juin			377 000	100%	360 000	100%	376 330	100%	412 583	98%	369 899	91%	439 206	100%	361 858	100%	316 443	100%	281 049	100%
Estim. hors adhérents HDF ²	786 000		786 000		756 000		739 000		600 000		535 000		300 000		170 000		180 000		45 000	
TOTAL	6 455 000		6 421 000		6 371 000		6 373 200		6 364 222		6 050 726		5 437 022		4 065 252		3 694 483		3 577 822	
cumul juillet/juin ¹	4 872 000		5 635 000		5 615 000		5 634 200		5 664 222		5 515 726		5 137 024		3 895 252		3 514 483		3 532 822	
rythme mensuel	487 200		469 583		467 917		469 517		472 019		459 644		428 085		324 604		292 874		294 402	

Source: FranceAgriMer

1. Adhérents Huileries de France seulement
2. Petites unités de trituration non inscrites à Huileries de France

Triturations de soja

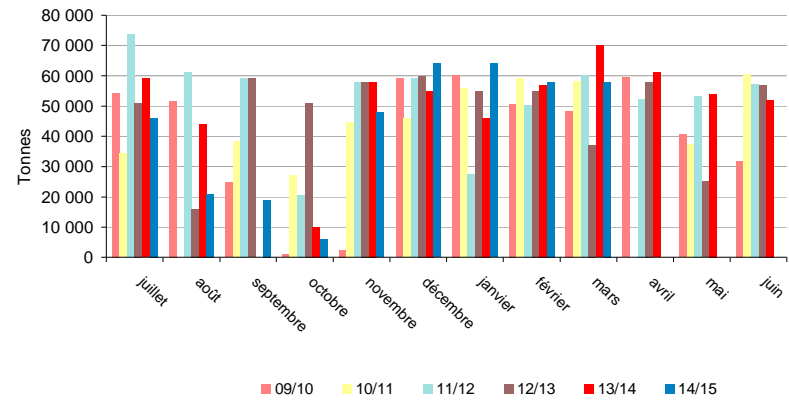

Trituration tous oléagineux

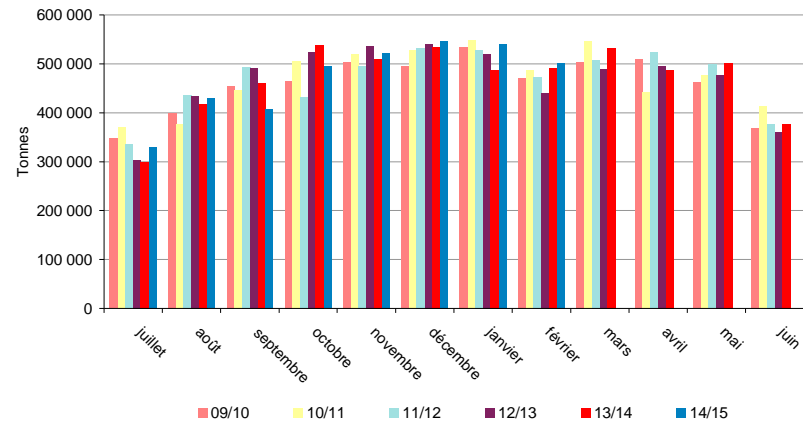

Source : FranceAgriMer

Incorporations en graines et stocks des fabricants d'aliments du bétail

Campagne 2013/14

tonne	Colza		Féverole		Lin		Lupin		Pois		Soja		Tournesol	
	Incorporation	Stock	Incorporation	Stock	Incorporation	Stock	Incorporation	Stock	Incorporation	Stock	Incorporation	Stock	Incorporation	Stock
juil-13	3 417	4 707	433	606	0	NC	6	38	4 092	1 895	1 945	2 904	545	287
août-13	5 930	5 272	752	595	33	NC	8	30	5 998	2 289	1 904	2 622	435	284
sept-13	5 613	4 055	739	710	0	NC	0	8	7 722	2 647	2 063	2 305	752	414
oct-13	6 797	3 533	860	597	47	NC	30	78	13 183	4 070	3 017	2 839	962	528
nov-13	4 783	2 758	662	663	61	NC	57	21	10 279	4 126	2 916	2 821	841	654
déc-13	4 718	2 314	941	684	39	NC	29	20	6 809	3 825	3 439	2 192	1 104	605
janv-14	5 371	1 924	1 005	512	42	NC	0	20	5 270	3 529	3 142	2 146	1 082	745
févr-14	4 738	2 092	853	494	0	NC	2	19	3 229	2 598	3 399	2 176	937	659
mars-14	4 656	2 365	972	483	35	NC	3	16	2 740	2 074	3 854	2 228	1 067	726
avr-14	4 441	1 896	1 135	481	58	NC	0	16	1 711	2 052	3 564	1 621	1 247	703
mai-14	3 824	2 149	844	501	41	NC	16	14	1 517	1 959	3 154	1 272	1 461	548
juin-14	4 281	2 497	1 026	534	34	NC	0	14	1 395	2 120	2 877	1 793	1 120	708
Total 13/14	58 569		10 221		390		150		63 944		35 272		11 554	
cumul au 30/6/2013	42 411		9 476		332		92		64 768		46 034		6 579	

Source : Etat 13 - activité des fabricants d'aliments du bétail

Campagne 2014/15

tonne	Colza		Féverole		Lin		Lupin		Pois		Soja		Tournesol	
	Incorporation	Stock	Incorporation	Stock	Incorporation	Stock	Incorporation	Stock	Incorporation	Stock	Incorporation	Stock	Incorporation	Stock
juil-14	4 988	8 761	1 106	721	0	NC	2	12	1 973	1 927	2 561	2 284	1 000	457
août-14	8 554	6 650	1 138	634	0	NC	0	12	3 543	1 612	2 295	1 877	660	393
sept-14	8 472	7 257	1 234	756	62	NC	18	12	5 071	1 944	2 513	1 522	664	563
oct-14	7 372	5 477	1 294	832	18	NC	3	156	4 233	2 184	3 691	2 305	808	815
nov-14	5 645	4 633	1 035	978	0	NC	16	155	3 772	2 665	3 522	2 255	672	569
déc-14	6 578	3 913	1 192	733	49	NC	16	139	4 219	2 413	5 204	1 899	702	434
janv-15	6 145	2 839	1 192	690	53	NC	42	108	3 058	2 358	4 681	1 963	581	607
févr-15	5 136	2 602	1 167	642	37	NC	20	88	2 761	2 729	5 429	1 639	644	623
mars-15	5 836	2 383	1 438	547	0	NC	19	93	3 803	2 450	5 418	2 165	666	549
avr-15	5 235	2 106	1 207	461	46	NC	17	76	3 299	2 588	5 314	1 849	465	527
mai-15														
juin-15														
Total 14/15	63 959		12 003		263		153		35 731		40 628		6 864	
cumul au 30/6/2014	58 569		10 221		390		150		63 944		35 272		11 554	

Source : Etat 13 - activité des fabricants d'aliments du bétail

Comparaison des incorporations cumulées de graines de soja

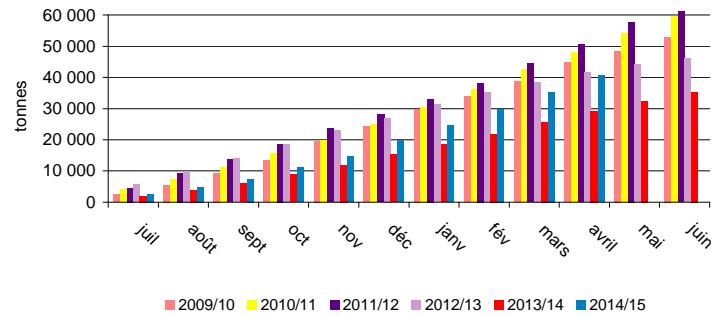

Comparaison des incorporations cumulées de pois

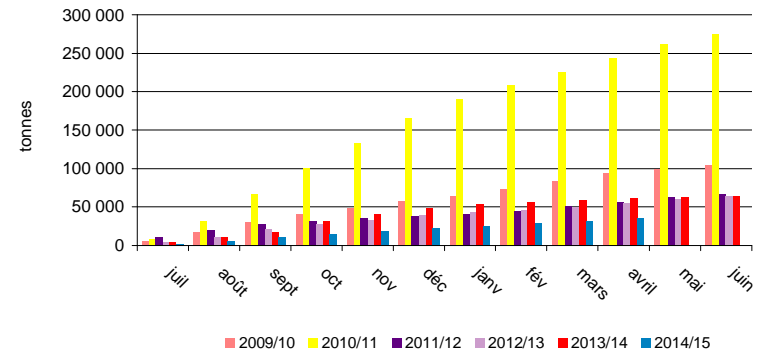

Evolution mensuelle des incorporations en oléagineux par les FAB

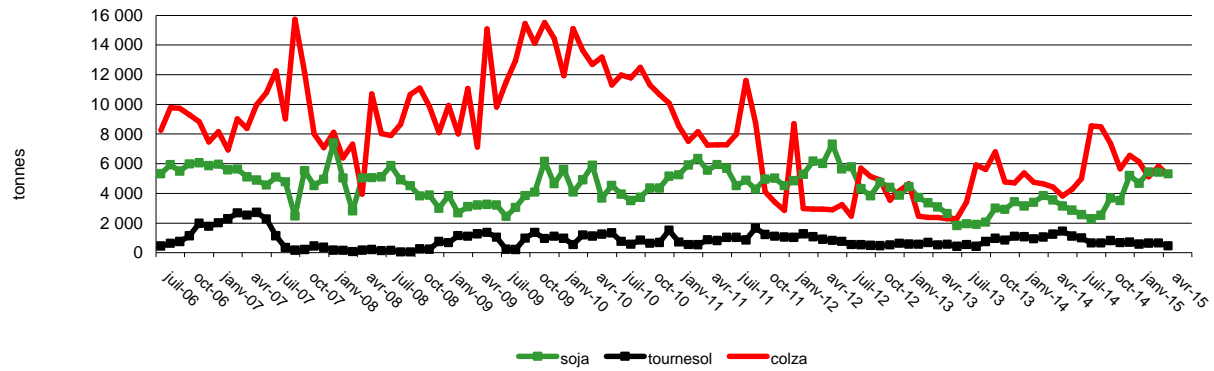

Evolution mensuelle des incorporations et des stocks de pois par les FAB

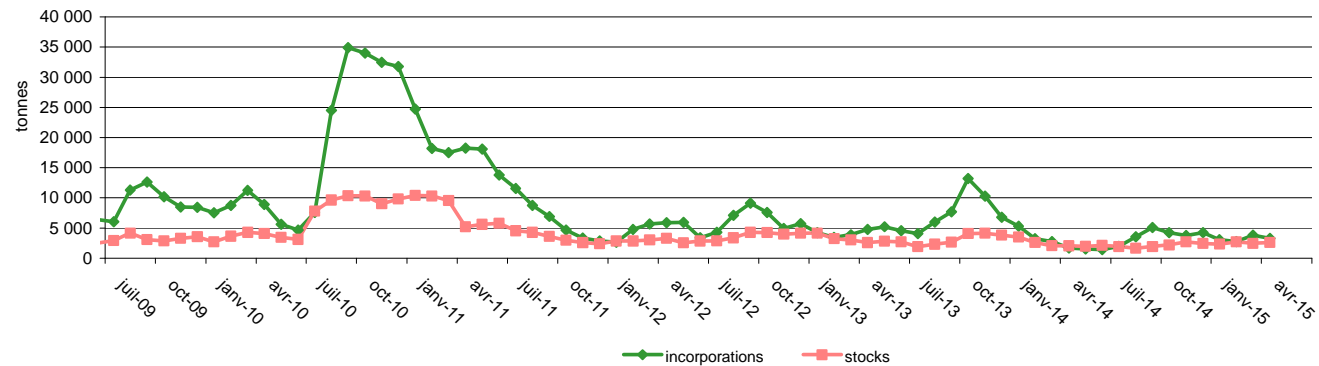

Bilan mensuel tourteaux de colza

Situation mensuelle colza - campagne 2014/15

tonne	juil-14	août-14	sept-14	oct-14	nov-14	déc-14	janv-15	févr-15	mars-15	avr-15	mai-15	juin-15
fabrication*	148 166	226 870	224 229	223 701	221 060	224 229	211 552	205 213	223 173	215 778		
total import	30 014	58 381	37 314	48 739	39 396	41 196	58 649	52 890	39 520			
import UE	28 967	58 351	37 257	48 681	39 310	41 109	58 622	52 806	39 406			
import pays tiers	1 046	30	58	58	86	87	26	84	114			
total ressources	178 179	285 252	261 543	272 440	260 456	265 425	270 201	258 103	262 693			
conso et variation de stocks *	163 081	254 458	233 382	227 919	232 525	236 843	244 106	229 702	219 167			
total export	15 098	30 794	28 162	44 521	27 930	28 582	26 095	28 401	43 526			
total utilisations	178 179	285 252	261 543	272 440	260 456	265 425	270 201	258 103	262 693			

*estimation

Sources : Douanes, FranceAgriMer

Situation mensuelle cumulée colza - campagne 2014/15

tonne	juil-14	août-14	sept-14	oct-14	nov-14	déc-14	janv-15	févr-15	mars-15	avr-15	mai-15	juin-15
fabrication*	148 166	375 036	599 266	822 967	1 044 027	1 268 256	1 479 808	1 685 022	1 908 195	2 123 973		
total import	30 014	88 395	125 709	174 448	213 844	255 040	313 688	366 578	406 098			
import UE	28 967	87 319	124 575	173 256	212 566	253 675	312 297	365 103	404 509			
import pays tiers	1 046	1 076	1 134	1 192	1 278	1 365	1 392	1 475	1 589			
total ressources	178 179	463 431	724 974	997 415	1 257 871	1 523 296	1 793 496	2 051 600	2 314 293			
conso et variation de stocks *	163 081	417 539	650 921	878 841	1 111 366	1 348 210	1 592 315	1 822 018	2 041 185			
total export	15 098	45 892	74 053	118 574	146 505	175 086	201 181	229 582	273 108			
total utilisations	178 179	463 431	724 974	997 415	1 257 871	1 523 296	1 793 496	2 051 600	2 314 293			

*estimation

Sources : Douanes, FranceAgriMer

Consommation cumulée de tourteaux de colza

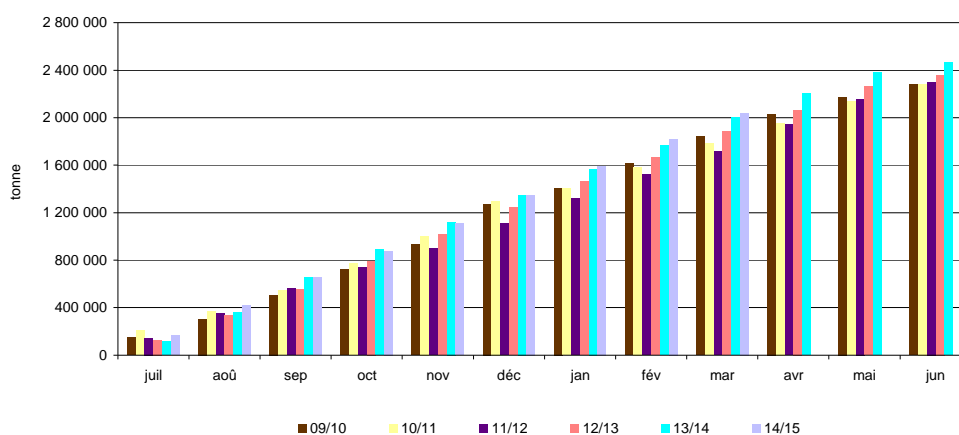

Sources: Douanes, FranceAgriMer

Bilans par campagne des tourteaux de colza

Situation des tourteaux de colza par campagne

tonne	2005/06	2006/07	2007/08	2008/09	2009/10	2010/11
Stock début de campagne	72 263	83 906	78 141	94 177	89 475	89 577
fabrication	1 278 823	1 212 255	1 476 574	1 910 545	2 014 030	2 081 447
total import	448 538	519 082	656 676	517 254	432 688	510 736
import UE	445 926	512 775	648 543	507 491	421 244	502 366
import pays tiers	2 612	6 308	8 133	9 763	11 445	8 369
total ressources	1 799 624	1 815 243	2 211 391	2 521 976	2 536 193	2 681 760
consommation	1 569 551	1 607 429	1 945 466	2 153 116	2 278 304	2 286 629
total export	146 167	129 673	171 748	279 385	168 312	322 962
Total utilisations	1 715 718	1 737 102	2 117 214	2 432 501	2 446 616	2 609 591
Stock fin de campagne	83 906	78 141	94 177	89 475	89 577	72 169

Sources : Huileries de France, Douanes, FranceAgriMer

tonne	2011/12	2012/13	2013/14
fabrication*	2 297 756	2 393 088	2 293 029
total import	374 619	472 743	606 584
import UE	374 618	449 473	603 077
import pays tiers	1	23 270	3 507
total ressources	2 672 375	2 865 831	2 899 613
cons et variation de stocks*	2 362 671	2 363 236	2 462 842
total export	309 704	502 595	436 771
Total utilisations	2 672 375	2 865 831	2 899 613

* estimation

Sources : Douanes, FranceAgriMer

Bilan mensuel tourteaux de tournesol

Situation mensuelle tournesol - campagne 2014/15

tonne	juil-14	août-14	sept-14	oct-14	nov-14	déc-14	janv-15	févr-15	mars-15	avr-15	mai-15	juin-15
fabrication*	30 887	22 279	29 874	66 331	60 761	62 280	71 900	61 267	68 862	62 786		
total import	71 129	72 462	37 311	67 331	46 157	87 614	101 366	113 083	86 765			
import UE	17 243	44 057	15 911	13 097	20 219	14 788	19 380	15 005	27 215			
import pays tiers	53 886	28 404	21 400	54 234	25 938	72 826	81 986	98 078	59 550			
total ressources	102 015	94 741	67 185	133 662	106 918	149 894	173 267	174 350	155 627			
conso et variation de stocks *	90 365	89 740	61 228	120 379	100 004	149 173	167 331	161 319	148 724			
total export	11 650	5 001	5 957	13 283	6 913	721	5 936	13 031	6 903			
total utilisations	102 015	94 741	67 185	133 662	106 918	149 894	173 267	174 350	155 627			

*estimation

sources : Douanes, FranceAgriMer

Situation mensuelle cumulée tournesol - campagne 2014/15

tonne	juil-14	août-14	sept-14	oct-14	nov-14	déc-14	janv-15	févr-15	mars-15	avr-15	mai-15	juin-15
fabrication*	30 887	53 166	83 040	149 370	210 131	272 411	344 311	405 578	474 441	537 227		
total import	71 129	143 590	180 901	248 233	294 389	382 004	483 370	596 453	683 217			
import UE	17 243	61 300	77 211	90 308	110 527	125 315	144 694	159 700	186 915			
import pays tiers	53 886	82 290	103 690	157 925	183 863	256 689	338 675	436 753	496 303			
total ressources	102 015	196 756	263 941	397 603	504 520	654 414	827 681	1 002 031	1 157 658			
conso et variation de stocks *	90 365	180 105	241 333	361 712	461 716	610 889	778 220	939 539	1 088 262			
total export	11 650	16 651	22 608	35 891	42 804	43 526	49 461	62 492	69 395			
total utilisations	102 015	196 756	263 941	397 603	504 520	654 414	827 681	1 002 031	1 157 658			

*estimation

sources : Douanes, FranceAgriMer

Consommation cumulée de tourteaux de tournesol

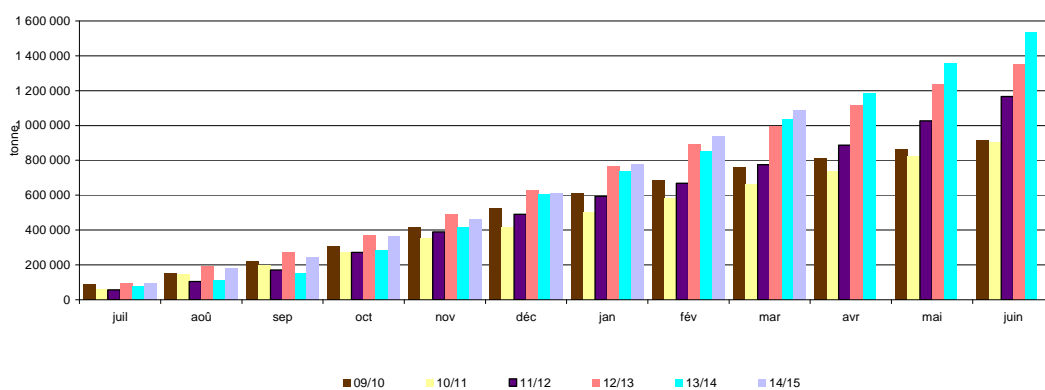

Sources: Douanes, FranceAgriMer

Bilans par campagne des tourteaux de tournesol

Situation des tourteaux de tournesol par campagne

tonne	2005/06	2006/07	2007/08	2008/09	2009/10	2010/11
Stocks début campagne	29 700	21 680	27 832	51 939	49 630	23 999
fabrication	509 845	547 888	494 329	593 081	679 535	730 494
total import	222 274	190 213	137 309	324 671	398 569	368 178
import UE	81 770	77 355	57 035	99 424	85 744	100 056
import pays tiers	140 504	112 858	80 274	225 247	312 825	268 123
total ressources	761 819	759 781	659 470	969 691	1 127 734	1 122 671
consommation	720 585	715 534	565 540	806 483	912 325	904 835
total export	19 554	16 415	41 991	113 578	191 410	165 085
Total utilisations	740 139	731 949	607 531	920 061	1 103 735	1 069 920
Stocks fin campagne	21 680	27 832	51 939	49 630	23 999	52 751

sources : Huileries de France, Douanes, FranceAgriMer

tonne	2011/12	2012/13	2013/14
fabrication*	768 708	556 918	765 796
total import	605 415	929 699	906 876
import UE	121 110	212 507	225 942
import pays tiers	484 306	717 192	680 935
total ressources	1 374 123	1 486 617	1 672 672
cons et variation de stocks*	1 165 527	1 352 077	1 532 686
total export	208 597	134 540	139 986
Total utilisations	1 374 123	1 486 617	1 672 672

* estimations

sources : Douanes, FranceAgriMer

Bilan mensuel tourteaux de soja

Situation mensuelle soja - campagne 2014/15

tonne	juil-14	août-14	sept-14	oct-14	nov-14	déc-14	janv-15	févr-15	mars-15	avr-15	mai-15	juin-15
fabrication*	36 022	16 445	14 879	4 699	37 588	50 118	50 118	45 419	45 419	47 768		
total import	235 666	224 863	321 225	263 213	280 882	261 142	297 837	255 470	317 196			
import UE	47 220	55 078	51 014	62 586	67 897	61 274	78 599	66 245	69 653			
import pays tiers	188 446	169 786	270 211	200 627	212 986	199 867	219 238	189 225	247 544			
total ressources	271 688	241 308	336 103	267 911	318 471	311 259	347 955	300 889	362 616			
cons et variation de stocks*	242 965	240 290	327 198	195 893	305 656	246 762	341 386	288 486	324 435			
total export	28 723	1 018	8 905	72 018	12 815	64 498	6 568	12 404	38 180			
total utilisations	271 688	241 308	336 103	267 911	318 471	311 259	347 955	300 889	362 616			

* estimation
sources : Douanes, FranceAgriMer

Situation mensuelle cumulée soja - campagne 2014/15

tonne	juil-14	août-14	sept-14	oct-14	déc-14	déc-14	janv-15	févr-15	mars-15	avr-15	mai-15	juin-15
fabrication*	36 022	52 467	67 346	72 044	109 633	159 750	209 868	255 287	300 707	348 475		
total import	235 666	460 529	781 754	1 044 966	1 325 849	1 586 990	1 884 827	2 140 297	2 457 493			
import UE	47 220	102 298	153 312	215 897	283 794	345 068	423 668	489 913	559 565			
import pays tiers	188 446	358 231	628 442	829 069	1 042 054	1 241 922	1 461 160	1 650 384	1 897 928			
total ressources	271 688	512 996	849 099	1 117 010	1 435 481	1 746 741	2 094 695	2 395 584	2 758 200			
cons et variation de stocks*	242 965	483 255	810 453	1 006 346	1 312 002	1 558 764	1 900 150	2 188 636	2 513 071			
total export	28 723	29 741	38 646	110 664	123 479	187 977	194 545	206 949	245 129			
total utilisations	271 688	512 996	849 099	1 117 010	1 435 481	1 746 741	2 094 695	2 395 584	2 758 200			

* estimation
sources : Douanes, FranceAgriMer

consommation cumulée de tourteaux de soja

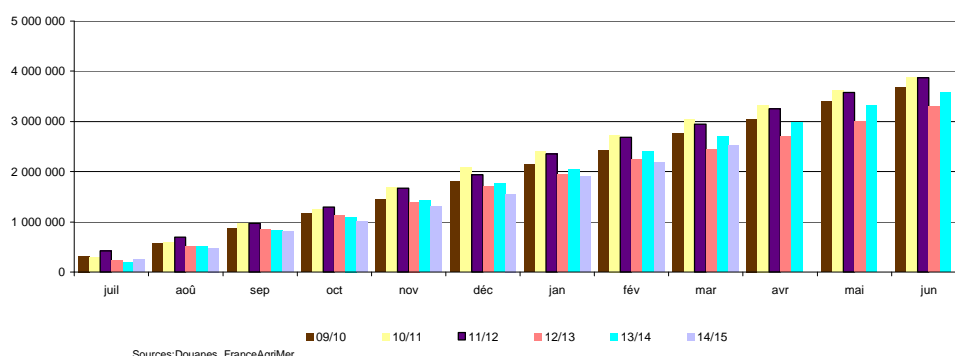

sources : Douanes, FranceAgriMer

	juil	août	sep	oct	nov	déc	jan	fév	mar	avr	mai	jun
09/10	319 145	569 146	877 572	1 173 028	1 454 336	1 797 894	2 147 376	2 426 546	2 761 306	3 051 100	3 394 378	3 677 944
10/11	297 390	581 234	975 005	1 255 160	1 687 330	2 082 332	2 397 223	2 726 608	3 033 285	3 330 508	3 612 117	3 883 104
11/12	424 956	694 353	970 445	1 296 196	1 671 296	1 938 800	2 351 840	2 682 375	2 946 967	3 252 269	3 575 758	3 871 898
12/13	228 345	507 726	854 275	1 135 160	1 401 383	1 709 660	1 939 287	2 241 141	2 437 623	2 696 762	2 999 921	3 292 452
13/14	187 394	502 739	822 650	1 101 464	1 432 630	1 766 888	2 047 369	2 402 682	2 703 267	2 980 648	3 323 384	3 580 449
14/15	242 965	483 255	810 453	1 006 346	1 312 002	1 558 764	1 900 150	2 188 636	2 513 071			

Bilans par campagne des tourteaux de soja

Situation des tourteaux de soja par campagne

tonne	2005/06	2006/07	2007/08	2008/09	2009/10	2010/11
Stocks début mois	3 553	10 158	29 023	4 730	13 796	5 122
fabrication	229 149	260 095	196 871	358 968	370 532	353 433
total import	4 232 158	4 128 815	4 652 147	4 126 274	3 451 600	3 641 550
import UE	609 118	564 542	686 864	632 806	614 903	892 101
import pays tiers	3 623 040	3 564 273	3 965 283	3 493 648	2 836 697	2 749 449
total ressources	4 464 860	4 399 068	4 878 041	4 489 972	3 835 928	4 000 105
consommation	4 360 011	4 293 797	4 812 785	4 404 537	3 677 655	3 876 441
total export	94 692	76 248	60 526	71 639	153 151	104 696
Total utilisations	4 454 702	4 370 045	4 873 311	4 476 176	3 830 806	3 981 137
Stocks fin de mois	10 158	29 023	4 730	13 796	5 122	18 968

Sources : Huileries de France, Douanes, FranceAgriMer

tonne	2011/12	2012/13	2013/14
fabrication*	495 237	454 030	444 910
total import	3 486 457	2 905 969	3 231 244
import UE	812 756	647 377	665 201
import pays tiers	2 673 701	2 258 592	2 566 042
total ressources	3 981 694	3 359 999	3 676 154
cons et variation de stoc	3 871 898	3 292 452	3 580 449
total export	109 796	67 546	95 705
Total utilisations	3 981 694	3 359 999	3 676 154

estimation*

sources : Douanes, FranceAgriMer

Bilan mensuel tourteaux d'arachide

Situation mensuelle arachide - campagne 2014/15

tonne	juil-14	août-14	sept-14	oct-14	nov-14	déc-14	janv-15	févr-15	mars-15	avr-15	mai-15	juin-15
total import	856	2819	734	650	689	600	868	862	797			
import UE	770	769	734	650	689	600	841	862	797			
import pays tiers	85	2050	1	0	0	0	26	0	0			
total ressources	856	2819	734	650	689	600	868	862	797			
conso et variation de stocks	854	2817	734	649	687	598	868	859	794			
total export	2	2	0	1	2	2	0	3	2			
total utilisations	856	2819	734	650	689	600	868	862	797			

sources : Douanes, FranceAgriMer

Situation mensuelle cumulée arachide - campagne 2014/15

tonne	juil-14	août-14	sept-14	oct-14	nov-14	déc-14	janv-15	févr-15	mars-15	avr-15	mai-15	juin-15
total import	856	3674	4408	5 059	5 748	6 348	7 216	8 078	8 875			
import UE	770	1539	2272	2923	3612	4212	5054	5916	6713			
import pays tiers	85	2135	2136	2136	2136	2136	2162	2162	2162			
total ressources	856	3674	4408	5 059	5 748	6 348	7 216	8 078	8 875			
conso et variation de stocks	854	3670	4404	5054	5741	6339	7207	8066	8860			
total export	2	4	4	5	7	9	9	12	14			
total utilisations	856	3674	4408	5 059	5 748	6 348	7 216	8 078	8 875			

sources : Douanes, FranceAgriMer

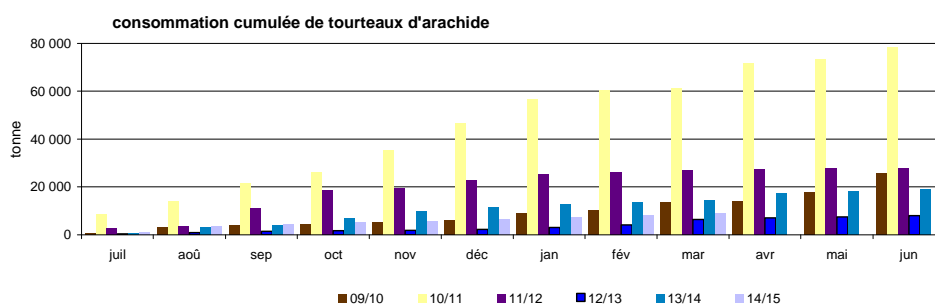

Sources: Douanes, FranceAgriMer

Bilans par campagne des tourteaux d'arachide

Situation des tourteaux d'arachide par campagne

tonne	2005/06	2006/07	2007/08	2008/09	2009/10	2010/11	2011/12	2012/13	2013/14
total import	29 767	72 568	22 303	7 411	25 699	78 308	27 731	7 912	18 785
import UE	2 771	11 146	8 889	3 916	9 715	19 118	8 345	6 382	10 420
import pays tiers	26 996	61 422	13 414	3 495	15 984	59 190	19 385	1 530	8 365
total ressources	29 767	72 568	22 303	7 411	25 699	78 308	27 731	7 912	18 785
consommation	29 707	72 542	22 274	7 399	25 686	78 178	27 710	7 900	18 779
total export	60	26	29	13	13	130	21	12	6
Total utilisations	29 767	72 568	22 303	7 411	25 699	78 308	27 731	7 912	18 785

sources : Douanes, FranceAgriMer

Bilan mensuel tourteaux de lin

Situation mensuelle lin - campagne 2014/15

tonne	juil-14	août-14	sept-14	oct-14	nov-14	déc-14	janv-15	févr-15	mars-15	avr-15	mai-15	juin-15
total import	7 177	6 326	6 588	6 818	7 019	6 956	7 565	6 822	7 141			
import UE	7 070	6 243	6 532	6 714	6 886	6 820	7 484	6 742	7 084			
import pays tiers	107	83	56	104	133	136	80	80	58			
total ressources	7 177	6 326	6 588	6 818	7 019	6 956	7 565	6 822	7 141			
consommation*	7 175	6 326	6 586	6 818	7 018	6 956	7 564	6 822	7 084			
total export	2	0	3	0	2	0	0	0	57			
total utilisations	7 177	6 326	6 588	6 818	7 019	6 956	7 565	6 822	7 141			

* estimation

Sources : Douanes, FranceAgriMer

Situation mensuelle cumulée lin - campagne 2014/15

tonne	juil-14	août-14	sept-14	oct-14	nov-14	déc-14	janv-15	févr-15	mars-15	avr-15	mai-15	juin-15
total import	7 177	13 503	20 091	26 909	33 929	40 885	48 449	55 271	62 413			
import UE	7 070	13 313	19 845	26 559	33 445	40 266	47 750	54 492	61 576			
import pays tiers	107	190	247	351	483	619	700	779	837			
total ressources	7 177	13 503	20 091	26 909	33 929	40 885	48 449	55 271	62 413			
consommation*	7 175	13 501	20 087	26 905	33 922	40 879	48 443	55 265	62 349			
total export	2	2	4	5	6	6	7	7	64			
total utilisations	7 177	13 503	20 091	26 909	33 929	40 885	48 449	55 271	62 413			

* estimation

Sources : Douanes, FranceAgriMer

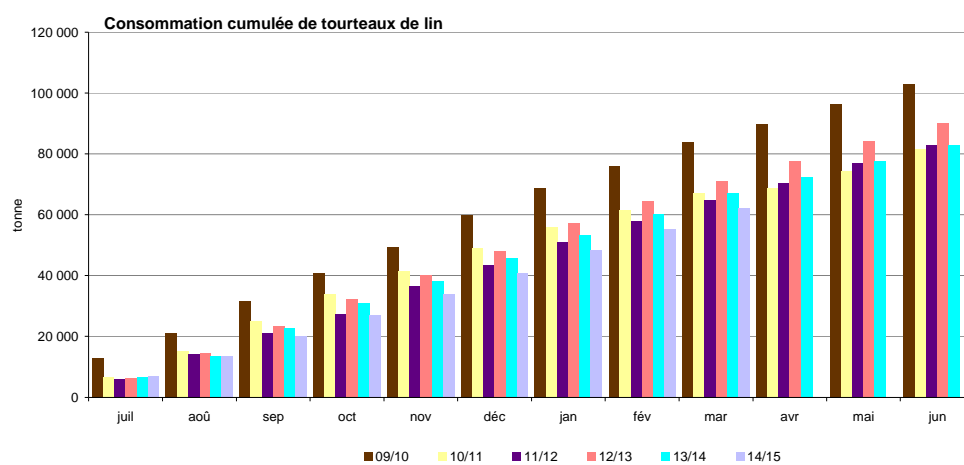

Bilans par campagne des tourteaux de lin

Situation des tourteaux de lin par campagne

tonne	2005/06	2006/07	2007/08	2008/09	2009/10	2010/11	2011/12	2012/13	2013/14
total import	119 552	120 685	137 616	114 111	103 462	84 688	83 022	90 253	83 208
import UE	116 544	119 088	136 245	113 732	103 326	84 688	81 738	89 307	82 594
import pays tiers	3 008	1 598	1 371	382	136	0	1 284	946	615
total ressources	119 557	120 693	137 620	114 111	103 462	84 688	83 022	90 253	83 208
consommation*	118 618	119 645	136 950	113 220	103 049	81 664	82 917	90 093	83 110
total export	939	1 047	670	891	413	3 025	106	160	98
Total utilisations	119 557	120 692	137 620	114 111	103 462	84 688	83 022	90 253	83 208

* estimation

Sources : Douanes, FranceAgriMer

Exports/Imports

Graines, tourteaux et huiles
au 31 mars 2015

Marché des oléo-protéagineux
Mai 2015

Graines de colza

Campagne 2014/15

exportations : Graines de colza (volume : en tonnes)

Sources : Douanes françaises

	juillet	août	septembre	octobre	novembre	decembre	janvier	février	mars	avril	mai	juin	Cumul mois campagne N	Cumul mois campagne N-1	Total campagne N-1
PAYS-BAS	17 747,1	6 798,8	8 305,3	1 203,2	792,1	5 079,8	28,5	136,4	22 532,5				62 623,7	61 361,4	85 477,4
ALLEMAGNE	87 294,2	91 264,4	94 853,5	87 164,2	79 399,7	95 874,9	119 226,4	82 599,4	75 626,7				813 303,4	537 685,1	727 292,0
ITALIE	56,0	25,8	0,3	0,5									82,6	116,4	116,4
ROYAUME-UNI	12 583,9	226,6				0,2	44,5		0,5				12 855,7	16 091,0	16 094,4
IRLANDE	2,8	1,3											4,1	12,4	12,4
DANEMARK	6 174,6	29,1		7,9	0,3			0,0					6 211,9	477,2	554,2
GRÈCE	6,2	7,6	3,2	0,0									17,0	14,3	14,3
PORTUGAL	0,1	1,0	1,6	1,1									3,8	51,9	51,9
ESPAGNE	3 672,8	1 880,4	105,8	7,4	0,8	7,6	26,1	52,4	626,8				6 380,1	540,6	723,9
BELGIQUE	32 802,5	10 637,5	19 253,7	24 659,0	20 273,9	30 795,8	53 937,4	77 562,0	50 405,5				320 327,3	235 245,1	305 852,1
LUXEMBOURG	17,2	980,6		87,2	6 111,0			20,8	0,0				7 216,8	2 375,0	2 375,0
SUÈDE	3 762,3	1,1											3 763,4	42,7	58,1
FINLANDE	3 150,3								13,5				3 163,8		0,0
AUTRICHE	56,1	15,2	0,5										71,8	330,6	648,2
ESTONIE	3,3												3,3	9,1	9,1
LETTONIE	33,5	0,3			0,1								33,9	56,9	56,9
LITUANIE	49,7	1,7							3,4				54,8	16,3	16,3
POLOGNE	732,1	302,3	0,2	0,4									1 035,0	724,5	1 016,2
RÉPUBLIQUE TCHÈQUE	230,0	141,6			0,2			1,0					372,8	437,4	444,0
SLOVAQUIE	80,7	60,2	0,0						1,9				142,8	103,6	107,8
HONGRIE	512,9	213,3											726,2	737,9	1 241,2
ROUMANIE	1 123,2	270,4	0,0	2,4	1,3			6,4	0,2				1 403,9	1 135,7	1 456,0
BULGARIE	203,7	58,8	0,8					8,5	0,2				272,0	303,8	370,7
SLOVÉNIE	12,3	5,1			1,0								18,4	12,6	12,6
CROATIE	18,7	24,3											43,0	25,4	25,4
UE à 28	170 326,2	112 947,4	122 524,9	113 133,3	106 580,4	131 758,3	173 262,9	160 385,9	149 212,2				1 240 131,5	857 906,9	1 144 026,5

	juillet	août	septembre	octobre	novembre	decembre	janvier	février	mars	avril	mai	juin	Cumul mois campagne N	Cumul mois campagne N-1	Total campagne N-1
SUISSE	27,3	7,6	228,3	1 905,6	1 154,0			26,2					3 349,0	4 672,6	7 488,0
TURQUIE	40,0	24,7	10,6					14 767,6					14 842,9	14 374,0	14 374,0
UKRAINE	48,9	20,2											69,1	75,4	75,4
BELARUS	0,4	13,3											13,7	34,7	34,7
MOLDOVA		9,4											9,4	9,1	9,1
RUSSIE	59,7	0,0							36,6				96,3	58,4	58,6
KAZAKHSTAN	0,1												0,1	0,0	1,3
SERBIE	19,4	4,3											23,7	13,5	13,5
MAROC				0,0									0,0	3,8	3,8
TUNISIE		0,0	5,5										5,5		
ÉTATS-UNIS D'AMÉRIQUE		15,2		0,0					0,0				15,2	13,4	13,4
CANADA														0,6	0,6
MEXIQUE														73 461,7	73 461,7
CHILI							10,2	9,2	0,3				19,7	36,1	36,1
ARGENTINE									2,3				2,3	1,5	1,6
IRAN			102,0										102,0		
ISRAËL								11 956,7					11 956,7		
CHINE		0,0											0,0		
AUSTRALIE		0,1	8,5						35,1				43,7	10,1	10,1
NOUVELLE-ZÉLANDE			0,3		4,5								4,8	7,4	7,4
Pays tiers	195,8	94,8	355,2	1 905,6	1 158,5		10,2	26 794,8	39,2				30 554,1	92 772,3	95 589,3
Total	170 522,0	113 042,2	122 880,1	115 038,9	107 738,9	131 758,3	173 273,1	187 180,7	149 251,4				1 270 685,6	950 679,2	1 239 615,8

Graines de colza

Campagne 2014/15

importations : Graines de colza (volume : en tonnes)

Sources : Douanes françaises

	juillet	août	septembre	octobre	novembre	decembre	janvier	février	mars	avril	mai	juin	Cumul mois campagne N	Cumul mois campagne N-1	Total campagne N-1
PAYS-BAS	115,9	3,6	1,3	28,4	227,1	778,4	324,4	177,3	603,6				2 260,0	352,8	443,0
ALLEMAGNE	645,4	1 898,4	1 848,3	1 019,2	1,6	349,2	0,4	2 225,1	10,5				7 998,1	3 667,0	4 047,4
ITALIE	225,7	58,4	79,1	97,0	111,2								571,4	780,9	780,9
ROYAUME-UNI	0,1	3 758,7	12,6		9,6		2 518,3						6 299,3	1 938,9	1 938,9
DANEMARK					45,3								45,3	47,8	58,9
PORTUGAL						0,2							0,2		
ESPAGNE	15 559,4	2 706,9	5 359,4	3 669,3	41,4	323,8	279,0	2 701,4	1 134,4				31 775,0	38 585,3	41 058,1
BELGIQUE	1 206,6	954,7	2 906,9	497,9	240,2	35 404,5	86,7	173,8	181,0				41 652,3	7 735,0	10 615,3
LUXEMBOURG	4,1	544,0	1 860,9	29,3	6 160,6			41,6					8 640,5	5 604,0	5 604,0
SUÈDE	0,0				0,7			2,0					2,7	0,2	0,2
AUTRICHE	0,0												0,0		
LETTONIE														29 401,8	29 401,8
LITUANIE														27 501,3	27 501,3
POLOGNE	5,3												5,3	53,7	53,7
RÉPUBLIQUE TCHÈQUE	8,8												8,8	15,8	40,3
HONGRIE	43,1	125,3	0,4	7,9									176,7	109,9	152,6
ROUMANIE	10,1	36 574,3	88,8	17,4	8,4								36 699,0	33 154,5	33 319,6
BULGARIE	39 788,3	56 671,6											96 457,9	103 554,7	103 554,7
CROATIE			23,9	9,7	3,0								36,6	256,4	294,5
UE à 28	57 610,8	103 295,9	12 181,6	5 376,1	6 849,1	36 856,1	3 208,8	5 321,2	1 929,5				232 629,1	252 760,0	258 865,2

	juillet	août	septembre	octobre	novembre	decembre	janvier	février	mars	avril	mai	juin	Cumul mois campagne N	Cumul mois campagne N-1	Total campagne N-1
SUISSE				1,3									1,3	11,9	11,9
TURQUIE	0,0	0,0											0,0		0,0
UKRAINE	0,0	38 265,2	68 182,1	70 509,1	31 995,8	31 885,5	33 710,2	305,1					274 853,0	494 379,4	494 523,2
MOLDOVA														6 024,0	6 024,0
RUSSIE															0,0
ÉTATS-UNIS D'AMÉRIQUE		0,0		0,0				0,0					0,0	0,0	0,0
CANADA	0,0	0,0	0,0	0,0	0,0	0,0		0,0	0,0				0,0	1,2	1,2
CHILI	0,0	0,0	0,0		0,0			0,0	0,0				0,0	0,0	0,0
ARGENTINE					0,4		0,0							28,6	28,6
HONG-KONG								0,0					0,0		
AUSTRALIE	21,8					0,2	20,6	61 413,7					61 456,3	185 123,1	412 326,2
NOUVELLE-ZÉLANDE							0,1	10,0					10,1		
Pays tiers	21,8	38 265,2	68 182,1	70 510,4	31 996,2	31 885,7	33 730,9	61 728,8	0,0				336 321,1	685 568,2	912 915,1
Total	57 632,6	141 561,1	80 363,7	75 886,5	38 845,3	68 741,8	36 939,7	67 050,0	1 929,5				568 950,2	938 328,2	1 171 780,3

Graines de tournesol

Campagne 2014/15

exportations : Graines de tournesol (volume : en tonnes)

Sources : Douanes françaises

	juillet	août	septembre	octobre	novembre	decembre	janvier	février	mars	avril	mai	juin	Cumul mois campagne N	Cumul mois campagne N-1	Total campagne N-1
PAYS-BAS	142,8	52,2	1 565,0	8 991,8	2 599,4	26,5	48,0	5 125,2	2 316,5				20 867,4	18 711,5	34 258,4
ALLEMAGNE	3 715,3	4 024,6	2 438,4	13 280,5	12 779,7	10 753,8	21 077,7	20 258,8	13 874,6				102 203,4	108 514,2	134 925,7
ITALIE	0,1	0,1	24,5	251,8	633,4	286,4	985,4	776,0	784,4				3 742,1	1 206,2	1 265,5
ROYAUME-UNI	1 036,6	640,4	532,0	1 283,1	514,6	1 901,1	576,0	502,9	631,1				7 617,8	7 981,6	9 870,6
IRLANDE							0,0		0,0				0,0		0,0
DANEMARK															21,6
GRÈCE	4,4	3,4	5,0	8,0	4,3	6,1	11,9	115,5	64,7				223,3	244,7	264,5
PORTUGAL	114,5	0,1	78,5	23,8	1,7	22,9	2,8	101,8	85,2				431,3	581,5	744,3
ESPAGNE	25 958,6	18 067,7	17 829,1	23 316,7	13 589,7	9 205,2	15 963,8	13 498,1	18 568,2				155 997,1	137 119,0	191 808,3
BELGIQUE	1 678,3	575,6	2 389,7	15 622,1	3 151,8	6 650,8	3 475,3	2 513,9	7 257,5				43 315,0	26 796,4	34 307,4
LUXEMBOURG	0,5	0,5	0,6	982,9	0,7	0,6	81,9	0,8	0,6				1 069,1	520,8	522,2
SUÈDE					1,5	0,8		0,2					2,5	1,2	1,5
FINLANDE														0,0	0,0
AUTRICHE					250,3	209,3	362,3	288,3	449,8				1 560,0	571,2	593,8
ESTONIE			0,0	0,0			0,0						0,0	0,0	0,0
LETTONIE															0,0
LITUANIE	0,0				0,0		0,0		0,0				0,0	0,2	0,3
POLOGNE	1,0	2,0		2,9	1,0	1,9	3,1	7,4	4,4				23,7	28,3	33,9
RÉPUBLIQUE TCHÈQUE							25,6	23,9	16,3					65,8	63,6
SLOVAQUIE						72,2	28,2	36,8	16,7				153,9	138,5	138,5
HONGRIE					474,0	100,1	379,8	738,8	284,6				1 977,3	989,4	1 004,9
ROUMANIE	25,5	6,0	10,2	5,9	153,1	321,9	324,2	337,7	207,6				1 392,1	1 705,2	1 741,8
BULGARIE	0,1				98,1	482,1	225,5	362,1	46,2				1 214,1	1 793,4	1 815,9
SLOVÉNIE		0,0	0,0		0,0	20,5		0,1	0,0				20,6	0,6	0,6
CROATIE						56,3	28,0	21,4	2,0				107,7	79,4	80,4
UE à 28	32 677,7	23 372,6	24 873,0	63 769,5	34 253,3	30 118,5	43 599,5	44 709,7	44 610,4				341 984,2	307 065,2	413 463,7

Graines de tournesol

exportations : Graines de tournesol (volume : en tonnes)

Sources : Douanes françaises

	juillet	août	septembre	octobre	novembre	decembre	janvier	février	mars	avril	mai	juin	Cumul mois campagne N	Cumul mois campagne N-1	Total campagne N-1
SUISSE				70,3	124,1	48,4	2,0	24,2	7,9				276,9	655,3	678,6
TURQUIE						15,1	61,4	84,3	13,7				174,5	174,5	136,6
UKRAINE					572,3	583,5	556,6	544,2	577,0				2 833,6	3 076,2	3 123,1
BELARUS								0,1	0,0				0,1	0,1	0,1
MOLDOVA							21,0	62,3	58,8				142,1	125,0	138,2
RUSSIE				13,3	709,3	784,8	375,7	521,5	363,3				2 767,9	4 417,0	4 433,6
GÉORGIE									0,2				0,2	20,2	20,2
ARMÉNIE									0,9				0,9		
KAZAKHSTAN							0,3	2,2	19,2				21,7	2,9	2,9
OUZBEKISTAN														0,0	0,0
SERBIE					19,7	9,6	299,3	220,2	21,5				570,3	163,1	166,3
MAROC						7,8			0,6				8,4	14,3	14,3
ALGÉRIE	2,0												2,0		
TUNISIE			1,1			1,0		1,0	4,0				7,1	6,2	9,7
ÉGYPTE									0,0				0,0		
SOUDAN															7,8
MAURITANIE		0,0				0,0			0,0				0,0	0,0	0,0
BURKINA FASO													0,0	0,0	0,0
NIGER			0,0										0,0	0,0	0,0
SÉNÉGAL				0,0	0,0				0,1				0,1	57,3	57,3
CÔTE D'IVOIRE		0,2				0,1							0,3	0,2	0,2
BÉNIN														0,1	0,1
NIGÉRIA			0,0										0,0		
CAMEROUN				0,0									0,0	0,0	0,0
GABON	0,0	0,0	0,0		0,0	0,0	0,0	0,0	0,0				0,0	0,0	0,0
KENYA									0,2				0,2	0,3	0,3
UGANDA									0,1				0,1		17,2
MADAGASCAR															0,2
MAURICE															0,0
AFRIQUE DU SUD			0,0		0,0								0,0	28,0	28,0
ÉTATS-UNIS D'AMÉRIQUE						0,7		30,7	16,4				47,8	65,6	105,5
CANADA				0,3		0,2							0,5	3,4	3,4
SAINT-PIERRE ET MIQUELON														0,0	0,0
CUBA														0,0	0,0
RÉPUBLIQUE DOMINICAINE		0,0		0,0	0,0		0,0		0,0				0,0	0,0	0,0
ANTIGUA ET BARBUDA														0,0	0,0
LES ÎLES VIERGES BRITANNIQUES			0,0										0,0		
CHILI			11,0	0,5	0,1	0,0	0,0						11,6	18,8	18,8
ARGENTINE		6,2	0,6	4,4	0,3				0,0				11,5	19,7	19,8
LIBAN			0,9	0,5	0,6	0,5	1,8	0,6					4,9	2,9	12,0
JORDANIE						0,0							0,0		
ARABIE SAOUDITE			0,2	0,2		0,4				0,3			1,1	1,0	1,5
BAHREÏN							0,0						0,0		
ÉMIRATS ARABES UNIS		1,2			2,5			1,0					4,7	0,8	1,3
INDE														0,0	0,0
THAÏLANDE	0,2												0,2		
CAMBODGE		0,1											0,1		
CHINE	4,7				0,0		0,2	6,6	3,1				14,6	11,0	12,4
JAPON							8,6						8,6	7,7	7,7
AUSTRALIE															1,2
NOUVELLE-ZÉLANDE			0,4	0,1									0,5	0,1	0,1
Pays tiers	2,2	12,4	14,2	89,6	1 428,9	1 452,1	1 326,9	1 500,1	1 086,1				6 912,5	8 789,7	9 018,4
Total	32 679,9	23 385,0	24 887,2	63 859,1	35 682,2	31 570,6	44 926,4	46 209,8	45 696,5				348 896,7	315 854,9	422 482,1

Graines de tournesol

Campagne 2014/15

importations : Graines de tournesol (volume : en tonnes)

Sources : Douanes françaises

	juillet	août	septembre	octobre	novembre	decembre	janvier	février	mars	avril	mai	juin	Cumul mois campagne N	Cumul mois campagne N-1	Total campagne N-1
PAYS-BAS	19,1	202,7	172,4	106,5	92,5	43,5	1 097,7	63,0	8,4				1 805,8	914,5	1 538,8
ALLEMAGNE	292,3	253,6	154,7	367,0	358,0	285,1	235,6	198,8	278,3				2 423,4	3 037,6	4 063,4
ITALIE	31,3		73,4	271,1	267,8	192,5	78,7	190,6	113,7				1 219,1	1 613,1	1 754,4
ROYAUME-UNI	1,0	0,0		1,6	1,2		3 401,5	24,3	5,8				3 435,4	183,5	253,6
DANEMARK	23,2			0,9	1,2								25,3		
GRÈCE	11,7												11,7	0,5	0,5
PORTUGAL				2,4			0,0	0,0	0,1						2,5
ESPAGNE	442,0	85,1	1 551,0	2 016,9	1 428,3	1 744,4	1 598,1	1 892,6	1 458,1				12 216,5	12 815,6	14 675,1
BELGIQUE	26,2	26,9	83,1	98,4	80,8	93,9	103,3	96,8	45,6				655,0	390,0	453,9
LUXEMBOURG		0,0	570,9	982,4		26,6	81,5		3,2				1 664,6	519,0	519,0
SUÈDE				10,4	12,2			3,0					25,6	2,2	2,2
AUTRICHE	24,1	23,2		5,0	6,9		3,6	5,0					67,8	157,6	180,8
MALTE	22,9	22,7	46,2	23,1	45,8	46,0	46,3	23,2	22,6				298,8	187,3	302,3
POLOGNE	1,9												1,9	16,5	16,5
RÉPUBLIQUE TCHÈQUE	9,8												9,8	23,7	23,7
SLOVAQUIE		12,6		0,8		50,1	0,8	4,5	0,8				69,6	5,8	7,4
HONGRIE	47,9	65,7	88,4	54,2	144,9	310,2	34,3	426,0	138,8				1 308,4	809,2	1 080,1
ROUMANIE	33,7	32,1	62,2	45 574,4	27 201,5	21,9	19 283,0	18 376,8	16 511,2				127 096,8	224 422,2	253 135,6
BULGARIE	163,5	13 194,1	154,4	6 731,9	29 702,3	27 007,0	291,6	16 033,6	289,1				93 567,5	166 472,7	166 969,8
CROATIE					1,0	0,0							1,0		
UE à 28	1 150,6	13 918,7	2 954,7	56 247,0	59 344,4	29 821,2	26 256,0	37 338,2	18 875,7				245 906,5	411 571,0	444 977,1

	juillet	août	septembre	octobre	novembre	decembre	janvier	février	mars	avril	mai	juin	Cumul mois campagne N	Cumul mois campagne N-1	Total campagne N-1
SUISSE						105,0			5,3				110,3		1,5
GIBRALTAR															0,0
TURQUIE	49,4	3,2	0,1	84,8	123,6	66,6	57,2	293,1	23,2				701,2	1 077,5	1 234,8
ALBANIE														56,7	56,7
UKRAINE	0,0	0,0		0,1		0,0	57,4	0,0	0,0				57,5	18,5	15 707,3
MOLDOVA						0,8							0,8	45,3	45,3
RUSSIE	0,0			0,0	0,0	0,0	0,0	0,0	0,0				0,0	0,0	0,0
SERBIE	1,9	0,0			75,4		0,0	0,0	7,4				84,7	154,2	157,6
MAROC														5,6	5,6
ÉGYPTE				26,0	0,0								26,0	90,0	90,0
SÉNÉGAL									0,0				0,0	0,5	0,5
KENYA		0,0						0,0					0,0		
AFRIQUE DU SUD	0,0			0,0		0,5		0,0	0,0				0,5	2,1	5,1
ÉTATS-UNIS D'AMÉRIQUE	18,7	6,4	10,1	397,5	1 640,2	872,1	998,9	550,1	1 311,4				5 805,4	5 554,1	6 462,5
MEXIQUE															2,5
PÉROU	0,2		0,1	0,2	0,1	0,2	0,1	0,2	0,1				1,2	0,1	0,1
BRÉSIL									0,0				0,0		0,0
CHILI	308,4	1 093,8	989,2	283,4	69,2	4,1		20,0	150,9				2 919,0	2 629,3	3 044,5
ARGENTINE	121,1	79,9	20,8	139,0	26,2	60,4	167,0	111,7	138,5				864,6	1 124,1	1 778,5
LIBAN		21,8											21,8		
IRAN														0,3	0,3
ISRAËL			1,3										1,3	9,2	11,3
INDE					0,0		0,0						0,0	0,0	0,0
THAÏLANDE							0,1						0,1		
CHINE	6,8	6,9	6,0	11,1	6,5	0,3	7,8	12,2	8,3				65,9	140,7	168,6
CORÉE DU SUD				0,0									0,0		0,0
Pays tiers	506,5	1 212,0	1 027,6	942,1	1 941,2	1 110,0	1 288,5	987,3	1 645,1				10 660,3	10 908,2	28 772,7
Total	1 657,1	15 130,7	3 982,3	57 189,1	61 285,6	30 931,2	27 544,5	38 325,5	20 520,8				256 566,8	422 479,2	473 749,8

Graines de soja

Campagne 2014/15

exportations : Fèves de soja (volume : en tonnes)

Sources : Douanes françaises

	juillet	août	septembre	octobre	novembre	decembre	janvier	février	mars	avril	mai	juin	Cumul mois campagne N	Cumul mois campagne N-1	Total campagne N-1
PAYS-BAS	0,1	0,6	0,3	0,3	0,6	0,3	0,4	4,3	0,4				7,3	2,7	7,6
ALLEMAGNE		32,7	103,5	63,5	26,0	0,1	0,1	136,2	243,7				605,8	905,9	1 455,1
ITALIE	48,7	0,0	0,1	24,2	48,5	0,1	204,2	555,5	1 133,3				2 014,6	850,6	1 047,7
ROYAUME-UNI	0,1	0,1	0,1	0,2	0,1	0,4	0,1	0,2	1,4				2,7	0,7	2,0
DANEMARK						0,2		0,0					0,2	0,0	0,0
GRÈCE	0,5								0,2				0,7	4,4	4,4
PORTUGAL	48,7	145,6	48,6	73,5	73,4	144,0	72,6	97,3	97,0				800,7	398,3	495,0
ESPAGNE	1 028,7	803,9	809,7	1 871,7	1 779,1	1 304,3	3 060,1	1 384,8	1 888,2				13 930,5	7 352,8	10 530,2
BELGIQUE	1,3	0,8	81,0	1 309,2	785,6	813,6	3 088,5	1 909,6	89,9				8 079,5	2 558,4	2 878,6
LUXEMBOURG	0,5	0,3	0,7	0,8	0,3	0,7	0,4	0,3	0,2				4,2	1,4	2,3
SUÈDE					0,1								0,1		
FINLANDE	1,5						2,0						3,5	3,0	4,0
AUTRICHE		98,6		8,4	48,6	232,8	46,7	72,9	177,6				685,6	614,3	913,8
ESTONIE			0,0	0,0		0,0	0,0		0,1				0,1	143,0	143,0
LITUANIE	0,0		0,0				0,0		0,0				0,0	0,0	0,0
POLOGNE	3,0	10,5		6,0	3,0	3,0	3,0	3,0	11,7				43,2	30,9	44,0
RÉPUBLIQUE TCHÈQUE									0,2				0,2		
SLOVAQUIE									8,7				8,7		
HONGRIE								5,5	30,8				36,3		10,7
ROUMANIE	0,0					0,0	0,0		182,6				182,6	14,8	14,8
BULGARIE	0,0			0,0	0,0				42,0				42,0	0,0	1,1
SLOVÉNIE													0,0	0,0	0,0
CROATIE									0,6				0,6	0,0	0,0
UE à 28	1 133,1	1 093,1	1 044,0	3 357,8	2 765,3	2 499,5	6 478,1	4 169,6	3 908,6				26 449,1	12 884,2	17 554,3
SUISSE	359,6	57,1	51,4	664,7	1 337,1	362,1	553,3	608,2	577,6				4 571,1	3 506,5	4 610,8
UKRAINE								0,0	266,9				266,9	5,0	5,3
MOLDOVA									0,1				0,1		
RUSSIE								0,4	98,8				99,2	85,0	119,6
KAZAKHSTAN									0,1				0,1	0,1	0,1
MAROC													14,0	14,0	14,0
LYBIE													0,1	0,1	0,1
SOUDAN													1,8	1,8	1,8
NIGER													0,4	0,4	0,4
TCHAD					0,5								0,5		
SÉNÉGAL													8,7	8,7	8,7
GHANA													0,1	0,1	0,1
CAMEROUN													0,0	0,0	0,0
GABON	0,0		0,0										0,0	0,0	0,0
RÉPUBLIQUE DU CONGO				0,0			0,0		0,0				0,0	0,0	0,0
MADAGASCAR															0,0
ÉTATS-UNIS D'AMÉRIQUE				0,0	0,0		0,0	0,0	18,3				18,3	0,0	0,0
CANADA			0,0										0,0		
ARGENTINE															0,0
LIBAN	0,5		0,2				0,3						1,0	1,2	1,5
ISRAËL						52,3			0,8				53,1	0,0	0,0
JORDANIE						0,1		0,0					0,1		
ARABIE SAOUDITE	0,5			0,3									0,8	1,6	1,6
BAHREÏN							0,0						0,0	0,0	0,0
THAÏLANDE						24,3			103,9				128,2	0,0	0,0
MALAYSIA					0,0								0,0		
SINGAPOUR													0,0	0,0	0,0
CHINE													0,7	0,7	0,7
JAPON							0,0						0,0	0,4	0,4
TAÏWAN								22,7					22,7		
HONG-KONG									22,0				22,0		
AUSTRALIE													0,6	0,6	0,6
NOUVELLE-ZÉLANDE													0,0	0,0	0,0
Pays tiers	360,6	57,1	51,6	665,0	1 337,6	438,8	553,6	631,4	1 088,4				5 184,1	3 626,2	4 765,7
Total	1 493,7	1 150,2	1 095,6	4 022,8	4 102,9	2 938,3	7 031,7	4 801,0	4 997,0				31 633,2	16 510,4	22 320,0

Graines de soja

Campagne 2014/15

importations : Fèves de soja (volume : en tonnes)

Sources : Douanes françaises

	juillet	août	septembre	octobre	novembre	decembre	janvier	février	mars	avril	mai	juin	Cumul mois campagne N	Cumul mois campagne N-1	Total campagne N-1
PAYS-BAS	62,3	69,6	80,3	92,2	48 988,3	89,3	361,2	11 440,7	16 225,6				77 409,5	912,3	1 263,5
ALLEMAGNE	28,4	0,2	81,4	41,1	56,4	61,7	1,5	11,0	27,8				309,5	184,2	286,7
ITALIE	115,7	498,8	36,2	278,1	167,0	215,4	273,3	163,9	75,9				1 824,3	753,3	1 247,7
ROYAUME-UNI	10,0	9,6	10,0	13,0		0,1							42,7	27,3	68,7
ESPAGNE	308,1	233,5	245,8	240,9	327,3	322,0	156,7	24,5	171,1				2 029,9	2 640,3	4 503,2
BELGIQUE	2 120,0	1 789,8	2 254,8	2 262,4	1 902,3	2 183,8	2 090,6	2 074,1	2 488,3				19 166,1	17 566,8	23 973,8
LUXEMBOURG														27,3	27,3
AUTRICHE	95,4	67,1	90,8	102,7	69,6	74,4	98,2	178,8	60,7				837,7	690,1	1 167,4
LITUANIE														33,3	33,3
HONGRIE						2,5							2,5	3,0	5,5
CROATIE														1,0	1,0
UE à 28	2 739,9	2 668,6	2 799,3	3 030,4	51 510,9	2 949,2	2 981,5	13 893,0	19 049,4				101 622,2	22 838,9	32 578,1

	juillet	août	septembre	octobre	novembre	decembre	janvier	février	mars	avril	mai	juin	Cumul mois campagne N	Cumul mois campagne N-1	Total campagne N-1
ISLANDE														21,1	21,1
SUISSE				1,2				1,2					2,4	2,4	6,1
TURQUIE														0,3	5,3
SERBIE															20,2
MALI						20,5							20,5		
BURKINA FASO	287,8	299,9											587,7		
TOGO	88,9					289,5	219,2	22,9	495,2				1 115,7	1 299,7	1 381,9
MAURICE														0,0	0,0
AFRIQUE DU SUD														0,0	0,0
ÉTATS-UNIS D'AMÉRIQUE					16 771,2	36 184,9	50 013,6	15 024,8					117 994,5	258 717,9	258 717,9
CANADA	149,0	41,3	178,8	21 160,3	70 369,6	28 289,2	70,1	10 984,6	100,3				131 343,2	51 872,0	52 481,4
BRÉSIL	45 684,8	473,8											46 158,6	43 600,6	103 600,6
PARAGUAY									49 341,0				49 341,0	46 923,1	186 952,6
ARGENTINE					0,5								0,5		
INDE	821,9	1 210,3	40,7	459,4	39,9	506,9	455,3	689,2	1 243,2				5 466,8	8 763,9	11 472,4
SRI LANKA			0,2										0,2	0,3	0,3
THAÏLANDE	0,2		0,2		0,2				0,2				0,8	0,5	0,7
VIËT-NAM														1,2	1,2
CHINE	7,3	15,3	34,8	219,6	41,7	9,1	13,2	89,7	13,8				444,5	227,2	1 375,7
CORÉE DU SUD	0,0		0,0										0,0	0,4	0,4
JAPON							0,3						0,3	3,8	5,8
TAIWAN						1,6							1,6		
AUSTRALIE							10,8	21,6	21,6				54,0	0,1	0,1
Pays tiers	47 039,9	2 040,6	254,7	21 841,0	87 222,6	65 301,7	50 782,5	26 834,0	51 215,3				352 532,3	411 434,5	616 043,7
Total	49 779,8	4 709,2	3 054,0	24 871,4	138 733,5	68 250,9	53 764,0	40 727,0	70 264,7				454 154,5	434 273,4	648 621,8

Graines de lin

Campagne 2014/15

exportations : Graines de lin (volume : en tonnes)

Sources : Douanes françaises

	juillet	août	septembre	octobre	novembre	decembre	janvier	février	mars	avril	mai	juin	Cumul mois campagne N	Cumul mois campagne N-1	Total campagne N-1
PAYS-BAS	53,1		3,0	28,5	28,8	58,9	29,1	10,0	67,5				278,9	1 535,3	1 947,4
ALLEMAGNE	0,1	1,6	1,8	0,2	5,1	14,0	5,1	2,6	0,3				30,8	46,9	66,7
ITALIE	8,4	7,1	1,2	30,9	1,1	6,4	7,3	21,3	7,2				90,9	76,3	91,9
ROYAUME-UNI	0,1	0,2	0,1	0,2	0,4	0,2	0,2	133,1	0,4				134,9	53,2	57,3
IRLANDE														1,0	1,0
DANEMARK															0,5
GRÈCE	1,4	1,0	1,2	3,1	2,3	1,7	1,4	2,5	1,1				15,7	13,2	19,0
PORTUGAL	3,1	0,1	5,2	7,1	0,1	0,0	3,3		4,2				23,1	62,3	80,5
ESPAGNE	3,1	2,0	58,2	29,0	52,2	24,7	82,5	40,6	79,5				371,8	431,7	574,7
BELGIQUE	202,6	61,3	42,7	161,6	121,3	249,0	132,8	459,9	636,4				2 067,6	2 776,4	3 586,5
LUXEMBOURG	0,2	0,7	0,3	0,2	0,3	0,3	0,1	0,3	0,3				2,7	2,0	19,2
SUÈDE	0,0		2,4			0,4							2,8	0,1	0,1
FINLANDE														0,5	0,6
AUTRICHE															39,1
ESTONIE			0,0	0,0	0,0	0,0			0,1				0,1	0,1	0,1
LETTONIE														8,0	8,0
LITUANIE	0,0						0,0		4,0				4,0	3,0	3,0
POLOGNE	0,3	0,2	0,1	0,0	0,0	0,7	0,0	0,0	0,7				2,0	1,7	2,6
RÉPUBLIQUE TCHÈQUE		0,0	0,1	0,0	0,0	0,0	0,0	0,0	3,5				3,6	21,3	21,7
SLOVAQUIE		0,0			0,0			0,0					0,0	4,0	4,0
HONGRIE	0,1	0,1	1,0	0,2	0,0	0,1	0,0	5,0	1,6				8,1	1,8	2,2
ROUMANIE	0,1			0,0	0,0	0,0	0,0		24,0				24,1	6,3	8,3
BULGARIE	0,7	0,6	0,6	0,7	0,4	0,3	0,6	0,3	0,6				4,8	11,7	12,8
SLOVÉNIE			0,1						0,0					0,1	
CROATIE				0,0			0,0	0,0					0,0	0,0	0,0
UE à 28	273,3	74,9	118,0	261,7	212,0	356,7	262,4	675,6	831,4				3 066,0	5 056,8	6 547,2

	juillet	août	septembre	octobre	novembre	decembre	janvier	février	mars	avril	mai	juin	Cumul mois campagne N	Cumul mois campagne N-1	Total campagne N-1
SUISSE	151,3	146,1	258,4	101,0	231,6	255,2	336,2	330,5	238,4				2 048,7	1 405,8	1 767,8
BELARUS								0,1					0,1	0,0	0,0
RUSSIE			0,4										0,4		
KAZAKHSTAN									0,4				0,4		
SERBIE														0,3	0,3
MAROC	3,1			0,1		3,5	0,7						7,4	0,1	0,1
ALGÉRIE	1,0												1,0		
TUNISIE		2,8	1,1	2,7	2,1	3,5		5,0	5,1				22,3	16,5	25,8
SÉNÉGAL									0,2				0,2		
CÔTE D'IVOIRE		0,1						0,2					0,3	0,7	0,7
BÉNIN														0,3	0,3
NIGÉRIA		0,0											0,0		0,0
ÉTATS-UNIS D'AMÉRIQUE			0,1			1,4							1,5		
LES ÎLES VIERGES BRITANNIQUES			0,0										0,0		
LIBAN	0,4		4,1		0,6		2,5	1,4	1,2				10,2	6,2	8,9
JORDANIE						0,0							0,0		
ARABIE SAOUDITE			0,7	0,6		1,4			2,9				5,6	2,9	3,6
BAHREÏN							0,1						0,1		
ÉMIRATS ARABES UNIS					2,0								2,0	1,5	2,2
THAÏLANDE														3,0	3,0
VIÊT-NAM	0,2												0,2		
CAMBODGE		0,3											0,8		
JAPON														0,2	0,2
NOUVELLE-ZÉLANDE			0,1										0,1	0,0	0,0
Pays tiers	156,0	149,3	264,9	104,4	236,3	265,2	340,0	337,0	248,2				2 101,3	1 437,5	1 812,9
Total	429,3	224,2	382,9	366,1	448,3	621,9	602,4	1 012,6	1 079,6				5 167,3	6 494,3	8 360,1

Graines de lin

Campagne 2014/15

importations : Graines de lin (volume : en tonnes)

Sources : Douanes françaises

	juillet	août	septembre	octobre	novembre	decembre	janvier	février	mars	avril	mai	juin	Cumul mois campagne N	Cumul mois campagne N-1	Total campagne N-1
PAYS-BAS	128,0	21,9	5,5	7,1	35,5	207,0	35,3	149,6	724,2				1 314,1	653,7	1 273,2
ALLEMAGNE	86,4	67,6	81,8	117,6	43,5	30,0	37,2	50,5	124,3				638,9	601,9	1 153,8
ITALIE	12,8	10,6	11,8	10,4	10,9	14,4	11,2	9,4	12,5				104,0	83,9	215,6
ROYAUME-UNI	863,9	1 716,3	770,9	472,7	1 236,0	1 244,9	1 326,8	690,2	1 208,0				9 529,7	17 033,1	22 120,5
GRÈCE		0,0							0,0				0,0	0,0	0,0
ESPAGNE	1,6	0,4		0,6		3,0	0,9	0,2	0,7				7,4	45,8	48,7
BELGIQUE	1 121,1	585,2	1 090,9	801,2	1 189,6	1 237,8	849,1	568,3	685,8				8 129,0	5 180,1	7 273,4
LUXEMBOURG		0,0	0,0	2,0	2,0			0,6	1,7				6,3	0,0	0,0
SUÈDE	1 288,0												1 288,0	1 093,7	1 093,7
AUTRICHE	3,8		3,8		3,0		3,8						14,4	52,8	57,3
LETTONIE															0,0
POLOGNE								89,9	44,7				134,6		
RÉPUBLIQUE TCHÈQUE															1,0
SLOVAQUIE					48,6			48,7					97,3	75,8	75,8
HONGRIE				1,5	0,8	1,5		0,8	0,8				5,4	5,1	8,9
ROUMANIE	2,3	3,0	7,8	0,3	4,7			3,0	6,8				27,9	187,2	191,7
UE à 28	3 507,9	2 405,0	1 972,5	1 413,4	2 574,6	2 738,6	2 264,3	1 611,2	2 809,5				21 297,0	25 013,1	33 513,6

	juillet	août	septembre	octobre	novembre	decembre	janvier	février	mars	avril	mai	juin	Cumul mois campagne N	Cumul mois campagne N-1	Total campagne N-1
SUISSE					0,7								0,7	20,4	20,8
TURQUIE														6,0	6,0
UKRAINE								25,7					25,7	108,1	132,1
RUSSIE	716,1	114,2	369,8	591,7	594,3	207,2	102,8	0,3	379,8				3 076,2	875,7	2 282,1
KAZAKHSTAN	114,3	127,0	75,3	100,8	133,0	64,8	38,5	3 092,7	53,8				3 800,2	361,8	715,7
MAROC			0,2						0,9				1,1	1,2	1,2
TUNISIE	1,2	0,7	1,6	2,7	1,2	4,8	2,1	1,6	2,4				18,3	15,7	19,6
TOGO						1,9							1,9		
ÉTATS-UNIS D'AMÉRIQUE				0,7				7,1					7,8	1,3	1,3
CANADA		26,1	80,5			342,2	606,9	413,3					1 469,0	3 878,6	3 879,0
ARGENTINE	5,5	3,8	3,8	8,2	10,5	2,8	4,8	13,3	2,0				54,7	79,5	96,9
INDE		20,0	1,5	0,2	0,8	0,3	1,5	3,3	10,5				38,1	4,5	24,5
CAMBODGE				0,8	4,0								4,8		
CHINE	17,9	9,0		7,0	19,9	3,0	6,0	7,5	3,8				74,1	117,7	135,0
AUSTRALIE														0,1	0,1
NOUVELLE-ZÉLANDE													3,4	0,2	0,2
Pays tiers	855,0	300,8	532,7	712,1	764,4	627,0	762,6	3 564,9	456,5				8 576,0	5 470,8	7 314,5
Total	4 362,9	2 705,8	2 505,2	2 125,5	3 339,0	3 365,6	3 026,9	5 176,1	3 266,0				29 873,0	30 483,9	40 828,1

Pois

Campagne 2014/15

exportations : Pois (volume : en tonnes)

Sources : Douanes françaises

	juillet	août	septembre	octobre	novembre	decembre	janvier	février	mars	avril	mai	juin	Cumul mois campagne N	Cumul mois campagne N-1	Total campagne N-1
PAYS-BAS	764,4	613,9	987,7	1 753,0	1 073,5	1 048,2	1 055,7	309,2	560,2				8 165,8	13 031,7	15 543,3
ALLEMAGNE	306,3	28,5	317,2	706,8	456,6	654,8	644,6	393,1	1 761,5				5 269,4	12 054,5	17 334,9
ITALIE	183,1	114,4	369,6	3 214,3	1 784,3	3 029,3	1 821,6	2 006,7	3 966,5				16 489,8	9 367,4	9 777,0
ROYAUME-UNI	224,9	112,1	161,4	141,3	194,0	216,2	193,1	323,0	628,6				2 194,6	5 479,5	8 728,3
IRLANDE		0,3	0,3	0,3			0,5		0,3				1,7	1,3	1,8
DANEMARK	1,9	2 199,1	1,9			1 780,0	1 800,3	60,5	75,3				5 919,0	2 015,6	2 031,0
GRÈCE	0,0		3,0	31,3	9,2	9,0	0,7		0,8				54,0	34,8	34,8
PORTUGAL	107,1	54,1	5,8	25,5	27,1	125,2	108,2	132,4	55,4				640,8	423,3	740,7
ESPAGNE	275,0	3 707,0	576,2	737,8	449,2	298,5	1 320,1	852,3	716,6				8 932,7	7 742,5	8 794,6
BELGIQUE	3 908,4	3 653,9	5 159,3	4 320,0	4 725,9	6 307,2	5 274,1	5 809,8	8 355,5				47 514,1	67 778,5	85 349,5
LUXEMBOURG	3,2	0,3	4,9	40,4	12,9	10,0	8,5	8,7	13,6				102,5	64,9	71,4
SUÈDE					0,2			0,2	0,2				0,6	50,7	53,1
FINLANDE							5,0	1,3	13,6				19,9	26,6	30,1
AUTRICHE							40,4	5,7	12,5				58,6	76,8	91,3
MALTE			1,3		0,0								1,3	1,0	1,0
ESTONIE								0,0	0,9				0,9	26,0	26,0
LETTONIE	1,9							1,6					3,5	2,1	7,1
LITUANIE		23,5	6,0			1,2		0,2	16,2				47,1	8,2	8,3
POLOGNE	1,6	1,3		0,8	0,1		0,8	11,3	52,4				68,3	276,2	287,1
RÉPUBLIQUE TCHÈQUE		10,4		31,1	0,4		0,1	16,5	0,2				58,7	9,1	9,5
HONGRIE	3,0	6,0		10,5	7,4	4,3	112,1	103,0	8,0				254,3	257,8	260,8
ROUMANIE				20,0			11,0	22,0					53,0	33,0	53,0
SLOVÉNIE	0,1	0,1	0,0	0,1	0,1	0,2	0,1	0,1	0,1				0,9	0,8	1,0
CROATIE								0,3					0,3	8,2	8,2
CHYPRE					0,0								0,0	0,0	0,0
UE à 28	5 780,9	10 524,9	7 594,6	11 033,2	8 740,9	13 484,1	12 396,9	10 057,9	16 238,4				95 851,8	118 770,5	149 243,8

Pois

Campagne 2014/15

exportations : Pois (volume : en tonnes)

Sources : Douanes françaises

	juillet	août	septembre	octobre	novembre	decembre	janvier	février	mars	avril	mai	juin	Cumul mois campagne N	Cumul mois campagne N-1	Total campagne N-1
NORVÈGE		3 314,3						0,1	5,3				3 319,7	19 237,3	21 742,7
LIECHTENSTEIN									37,8				37,8		
SUISSE	139,1	20,0	625,9	71,5	25,6	405,2	2 612,8	2 181,0	1 538,4				7 619,5	9 690,7	15 203,4
TURQUIE	8,0	0,1											8,1	130,3	130,3
UKRAINE														10,0	10,0
BELARUS															0,1
RUSSIE						6,0							6,0	20,8	39,9
SERBIE	0,1				0,1			0,0	0,1				0,3	0,3	0,3
MAROC		470,2	480,0	296,5	56,3	46,0	18,9						1 367,9	1 352,3	1 421,3
ALGÉRIE		15,0					15,2						30,2		
TUNISIE		36,0	198,0										234,0	109,8	139,8
ÉGYPTE														5 683,8	5 683,8
BURKINA FASO														0,0	0,0
NIGER			0,0										0,0	0,0	0,0
TCHAD														0,0	0,0
CÔTE D'IVOIRE														1,8	1,8
NIGÉRIA														0,0	0,0
RÉPUBLIQUE DU CONGO														0,3	0,3
KENYA		0,1											0,1		1,0
MADAGASCAR		5,4											5,4	45,1	45,1
MAURICE														43,5	43,5
ZIMBABWE						1,5							1,5		
AFRIQUE DU SUD					6,2								6,2	2,7	2,7
ÉTATS-UNIS D'AMÉRIQUE				14,3									14,3		
SAINT-PIERRE ET MIQUELON														0,1	0,1
COLOMBIE															0,6
ÉQUATEUR			3,9										3,9	35,1	35,1
PÉROU	0,3												0,3		
CHILI														2,2	2,2
ARGENTINE															1,3
LIBAN														1,8	1,8
ISRAËL					0,1	0,0							0,1	0,0	0,0
ARABIE SAOUDITE		1,0				0,3							1,3		
INDE					0,0										0,0
SINGAPOUR														0,0	0,0
CHINE									518,8				518,8		
JAPON								3,0					3,0		
HONG-KONG								0,1					0,1		
Pays tiers	147,5	3 862,1	1 307,8	382,3	88,3	459,0	2 646,9	2 184,2	2 100,4				13 178,5	36 367,9	44 507,1
Total	5 928,4	14 387,0	8 902,4	11 415,5	8 829,2	13 943,1	15 043,8	12 242,1	18 338,8				109 030,3	155 138,4	193 750,9

Pois

Campagne 2014/15

Importations : Pois (volume : en tonnes)

Sources : Douanes françaises

	juillet	août	septembre	octobre	novembre	decembre	janvier	février	mars	avril	mai	juin	Cumul mois campagne N	Cumul mois campagne N-1	Total campagne N-1
PAYS-BAS	6,0	1,2	5,3	0,6	5,2	1,4	6,3	48,9	55,1				130,0	524,0	579,4
ALLEMAGNE	40,5	0,3	3,6	1,4	5,2	21,7	14,7	81,8	116,8				286,0	97,1	155,2
ITALIE	0,5	3,0	10,1	60,1	13,5	42,0	47,8	52,7	53,8				283,5	254,0	354,2
ROYAUME-UNI	0,0	0,4	3,2	0,0	7,1		0,1	68,0	0,5				79,3	319,4	334,5
PORTUGAL															1,4
ESPAGNE					22,4	0,1			9,2				31,7	296,3	312,9
BELGIQUE	19,4	11,0	70,1	8,3	7,3	7,8	9,0	98,6	230,4				481,9	1 065,9	1 333,4
LUXEMBOURG				0,6				2,7					3,3	2,0	2,0
SUÈDE							0,0						0,0		0,0
AUTRICHE														0,9	0,9
ESTONIE			0,1		0,1		0,1						0,3	0,2	0,2
LITUANIE														2,5	6,5
POLOGNE						0,1	10,1	0,3					10,5		
RÉPUBLIQUE TCHÈQUE	9,5	38,0						120,0	48,0				215,5	60,0	60,0
SLOVAQUIE														2,5	2,5
HONGRIE	10,5	7,6	33,4	2,5	10,2	70,0	60,1	232,9	138,7				565,9	1 091,7	1 161,0
UE à 28	86,4	61,5	125,8	73,5	71,0	143,1	148,2	705,9	652,5				2 067,9	3 716,5	4 304,1

	juillet	août	septembre	octobre	novembre	decembre	janvier	février	mars	avril	mai	juin	Cumul mois campagne N	Cumul mois campagne N-1	Total campagne N-1
SUISSE		0,0		0,0	0,0	0,0	0,0	0,0	0,0				0,0	0,4	0,4
TURQUIE		0,9											0,9		2,6
UKRAINE															0,5
RUSSIE							0,5						0,5		
SERBIE							0,0						0,0		
MAROC						0,0		2,6					2,6	3,3	3,3
ÉGYPTE														0,5	0,5
BURKINA FASO														0,0	0,0
ÉTHIOPIE															0,9
MADAGASCAR	10,0	25,1	85,0	86,0	25,0	22,5	17,0		100,0				370,6	920,3	1 255,5
MAURICE					110,8								110,8	0,0	4,0
ÉTATS-UNIS D'AMÉRIQUE	163,6	5,4	8,0	7,7	132,5	309,9	24,2	116,8	7,8				775,9	854,3	1 270,8
CANADA	75,8	4,5	3,3	178,8	340,7	353,9	212,0	27,7	220,7				1 417,4	2 447,9	3 230,6
HAITI															9,6
BRÉSIL					0,0								0,0		
CHILI								1,7	48,9				50,6	10,9	10,9
LIBAN				0,0									0,0		
ÉMIRATS ARABES UNIS							0,7						0,7		
INDE	0,1												0,1	6,2	6,6
THAÏLANDE				1,3			0,0						1,3	1,3	1,3
VIËT-NAM														0,5	0,5
CHINE		3,6						0,0					3,6	3,3	8,0
CORÉE DU SUD				0,1									0,1		
AUSTRALIE		0,0				25,3	24,2						49,5	24,6	24,6
NOUVELLE-ZÉLANDE						19,0	40,0		53,4	195,4			307,8	277,9	481,0
Pays tiers	249,5	39,5	96,3	273,9	609,0	730,6	318,6	202,2	572,8				3 092,4	4 551,4	6 311,6
Total	335,9	101,0	222,1	347,4	680,0	873,7	466,8	908,1	1 225,3				5 160,3	8 267,9	10 615,7

Fèves et féveroles

Campagne 2014/15

exportations : Fèves, féveroles (volume : en tonnes)

Sources : Douanes françaises

	juillet	août	septembre	octobre	novembre	decembre	janvier	février	mars	avril	mai	juin	Cumul mois campagne N	Cumul mois campagne N-1	Total campagne N-1
PAYS-BAS	52,7		0,1	0,3	0,1	0,0	35,5	362,4	28,7				479,8	355,3	967,8
ALLEMAGNE	0,2	0,4	0,1	0,1	0,1	0,2	0,5	0,3	0,3				2,2	15,4	16,5
ITALIE	409,5	248,0	558,6	344,2	300,9	434,2	1 746,8	378,6	415,8				4 836,6	3 902,4	5 400,9
ROYAUME-UNI				0,0	0,0	0,0	0,4	0,4	4,3				5,1	2,6	9,5
IRLANDE			2,0					0,1	0,1				2,2	1,1	1,5
DANEMARK	0,4	0,6	0,6	0,5	0,1	0,3	0,4	0,4	0,7				4,0	3,3	5,5
PORTUGAL	0,0												0,0	0,0	0,0
ESPAGNE	124,2	159,5	129,7	216,9	125,1	111,6	124,9	155,5	31,9				1 179,3	2 495,7	3 057,8
BELGIQUE	139,1	133,2	126,9	150,3	204,1	204,9	286,9	259,0	411,8				1 916,2	3 324,4	4 325,0
LUXEMBOURG	2,5	1,0	2,9	4,6	0,7	4,6	2,0	2,4	3,5				24,2	21,7	26,5
SUÈDE				0,3	1,7	2,3	0,6	1,8	0,7				7,4	11,4	24,5
AUTRICHE	0,1	0,2	0,0	0,1				0,0					0,4	18,6	36,7
RÉPUBLIQUE TCHÈQUE															0,0
SLOVÉNIE	0,0	0,0	0,0	0,0	0,0	0,0	0,0	0,0	0,1				0,1	0,6	0,8
CROATIE															0,4
UE à 28	728,7	542,9	820,9	717,3	632,8	758,1	2 198,0	1 160,9	897,9				8 457,5	10 152,9	13 873,4

	juillet	août	septembre	octobre	novembre	decembre	janvier	février	mars	avril	mai	juin	Cumul mois campagne N	Cumul mois campagne N-1	Total campagne N-1
NORVÈGE	3 861,8	2 069,3	2 026,3	3 972,2	2 000,7		2 100,0	2 100,0					18 130,3	19 027,1	25 035,3
SUISSE		2,0	11,3			2,8			14,5				41,6	3,9	5,4
TUNISIE					0,0								0,0		
ÉGYPTE			32 740,8	13 502,6		12 115,0		14 151,0	6 586,6				79 096,0	90 755,2	117 602,6
ANTIGUA ET BARBUDA							0,0						0,0		
LIBAN														2,9	2,9
Pays tiers	3 861,8	2 071,3	34 778,4	17 485,8	2 000,7	12 117,8	2 100,0	16 251,0	6 601,1				97 267,9	109 789,1	142 646,2
Total	4 590,5	2 614,2	35 599,3	18 203,1	2 633,5	12 875,9	4 298,0	17 411,9	7 499,0				105 725,4	119 942,0	156 519,6

Campagne 2014/15

importations : Fèves, féveroles (volume : en tonnes)

Sources : Douanes françaises

	juillet	août	septembre	octobre	novembre	decembre	janvier	février	mars	avril	mai	juin	Cumul mois campagne N	Cumul mois campagne N-1	Total campagne N-1
PAYS-BAS	6,1	0,0	1,3	0,2	0,0		0,1	26,1	15,8				49,6	19,0	22,6
ALLEMAGNE	4,8	4,9	2,3	0,0		0,0	0,0	2,0	23,0				37,0	33,4	42,7
ITALIE	2,1	28,4	88,2	56,8	55,2	56,4	52,9	117,4	44,3				501,7	829,4	937,5
ROYAUME-UNI				23,8		24,7	12,0	52,7	23,1				136,3	2 914,5	2 953,8
DANEMARK					6 600,0								6 600,0		
PORTUGAL	0,3	0,1	0,4	0,6	0,7	0,1	0,7	0,8	1,3				5,0	2,7	3,1
ESPAGNE	0,4	5,2	4,3	8,8	15,7	33,8	87,7	129,3	236,5				521,7	1 082,6	1 448,1
BELGIQUE	1,0	1,0	8,6	6,2	2,2	3,0	0,8	0,9	0,8				24,5	82,0	87,5
LUXEMBOURG					85,0								85,0		
SUÈDE														4 310,0	4 310,0
LETTONIE														4 511,3	4 511,3
LITUANIE				3 575,0									3 575,0	38,1	38,1
UE à 28	14,7	39,6	105,1	3 671,4	6 758,8	118,0	154,2	329,2	344,8				11 535,8	13 823,0	14 354,7

	juillet	août	septembre	octobre	novembre	decembre	janvier	février	mars	avril	mai	juin	Cumul mois campagne N	Cumul mois campagne N-1	Total campagne N-1
SUISSE														0,2	0,2
TURQUIE									0,5				0,5	0,6	3,4
MAROC		55,0	75,0		1,4		1,9	3,2					136,5	135,8	135,8
ÉGYPTE	19,0	22,0	9,0				25,0		74,0				149,0	133,3	165,9
MADAGASCAR			1,5			5,0							6,5	3,5	3,5
PÉROU			20,0	20,0		24,9							64,9	20,0	20,0
BOLIVIE	19,8	0,6			19,0				60,0				99,4	60,5	139,0
LIBAN													0,1	0,0	0,8
THAÏLANDE														0,1	0,1
CHINE	21,5				21,5	19,0							62,0	43,5	64,6
Pays tiers	60,3	77,0	106,1	20,0	42,0	48,9	26,9	3,2	134,5				518,9	397,5	533,3
Total	75,0	116,6	211,2	3 691,4	6 800,8	166,9	181,1	332,4	479,3				12 054,7	14 220,5	14 888,0

Tourteaux de colza

Campagne 2014/15

exportations : Tourteaux de graines de colza (volume : en tonnes)

Sources : Douanes françaises

	juillet	août	septembre	octobre	novembre	decembre	janvier	février	mars	avril	mai	juin	Cumul mois campagne N	Cumul mois campagne N-1	Total campagne N-1
PAYS-BAS	187,9	60,0		3,2	3 001,6	10 564,7							13 817,4	548,8	19 122,3
ALLEMAGNE	1 974,7	91,5	51,0	47,6	144,0	131,8	124,8	225,7	227,5				3 018,6	761,6	7 147,1
ITALIE	657,1	225,8	433,7	254,9	305,5	451,7	279,4	313,3	236,0				3 157,4	3 672,7	6 179,0
ROYAUME-UNI	5 303,0			9 307,5	5 750,0	3 000,0	5 400,0	5 625,0	1 585,7				35 971,2		5 885,0
IRLANDE	2 000,0	5 859,3	2 848,8	6 300,0	10 114,4		3 808,2	3 591,8	7 700,0				42 222,5	17 639,7	23 369,1
PORTUGAL		3 000,0	3 000,0										6 000,0		
ESPAGNE	3 439,2	20 812,5	17 292,7	22 716,8	7 845,1	13 602,8	11 894,7	16 222,2	23 499,7				137 325,7	234 425,8	317 804,8
BELGIQUE	737,6	33,4	2,4	2,0	2,2	3,2	32,0						812,8	2 489,9	6 441,8
LUXEMBOURG	467,7	100,8	103,1	111,2	105,2	103,0	26,2	55,1	52,9				1 125,2	1 029,0	2 029,3
UE à 28	14 767,2	30 183,3	23 731,7	38 743,2	27 268,0	27 857,2	21 565,3	26 033,1	33 301,8				243 450,8	260 567,5	387 978,4
SUISSE	331,0	610,3	629,8	777,7	662,4	724,5	1 029,4	2 367,9	347,6				7 480,6	8 268,4	9 976,1
MAROC			3 800,0	5 000,0			3 500,0		3 276,6				15 576,6	20 380,0	38 815,2
CANADA															1,3
ISRAËL									6 600,0				6 600,0		
Pays tiers	331,0	610,3	4 429,8	5 777,7	662,4	724,5	4 529,4	2 367,9	10 224,2				29 657,2	28 648,4	48 792,6
Total	15 098,2	30 793,6	28 161,5	44 520,9	27 930,4	28 581,7	26 094,7	28 401,0	43 526,0				273 108,0	289 215,9	436 771,0

Campagne 2014/15

importations : Tourteaux de graines de colza (volume : en tonnes)

Sources : Douanes françaises

	juillet	août	septembre	octobre	novembre	decembre	janvier	février	mars	avril	mai	juin	Cumul mois campagne N	Cumul mois campagne N-1	Total campagne N-1
PAYS-BAS	269,9	352,3	454,0	479,0	675,9	849,8	932,9	1 075,1	3 360,0				8 448,9	27 744,0	28 876,5
ALLEMAGNE	9 386,5	8 799,4	9 418,6	5 118,5	8 227,5	11 983,5	13 253,1	20 188,5	14 512,1				100 887,7	130 700,3	151 084,5
ROYAUME-UNI	3 659,8	9 253,2	3 652,3	1 944,7	3 779,0	3 539,4	3 703,3						29 531,7	56 795,7	66 183,5
ESPAGNE	532,8	675,0	413,9	150,4	349,5	895,9	1 502,0	1 245,6	1 061,6				6 826,7	7 442,8	8 158,9
BELGIQUE	15 118,4	36 570,4	23 317,7	38 245,4	23 730,1	23 840,1	39 230,8	30 297,1	20 472,4				250 822,4	215 855,4	286 823,9
LUXEMBOURG														2,5	2,5
AUTRICHE					28,5								28,5	25,2	80,0
POLOGNE		2 700,9		2 743,0									5 443,9	49 063,5	51 314,5
HONGRIE														2 956,3	2 956,3
ROUMANIE					2 519,2								2 519,2	9 636,8	9 636,8
UE à 28	28 967,4	58 351,2	37 256,5	48 681,0	39 309,7	41 108,7	58 622,1	52 806,3	39 406,1				404 509,0	500 222,5	605 117,4
ALBANIE														67,1	99,1
UKRAINE	987,4												987,4		
RUSSIE														3 098,9	3 098,9
KAZAKHSTAN														84,0	84,0
COLOMBIE														0,0	0,0
BRÉSIL														26,4	26,4
INDE														26,7	26,7
INDONÉSIE															25,0
CHINE	58,9	29,9	57,6	58,2	86,0	87,1	26,4	83,6	113,7				601,4		147,1
Pays tiers	1 046,3	29,9	57,6	58,2	86,0	87,1	26,4	83,6	113,7				1 588,8	3 303,1	3 507,2
Total	30 013,7	58 381,1	37 314,1	48 739,2	39 395,7	41 195,8	58 648,5	52 889,9	39 519,8				406 097,8	503 525,6	608 624,6

Tourteaux de tournesol

Campagne 2014/15

exportations : Tourteaux de graines de tournesol (volume : en tonnes)

Sources : Douanes françaises

	juillet	août	septembre	octobre	novembre	decembre	janvier	février	mars	avril	mai	juin	Cumul mois campagne N	Cumul mois campagne N-1	Total campagne N-1
PAYS-BAS	2 981,0	2 750,0		75,6	59,6		131,9	240,4					6 238,5	22 411,4	22 411,4
ALLEMAGNE	228,7	404,2	275,9	25,6	24,4	25,9							984,7	374,7	5 472,7
ITALIE					28,4	28,7			58,6				115,7	1 803,0	1 803,0
ROYAUME-UNI	3 217,5		2 878,9	6 791,2	3 169,3			5 915,7	2 901,3				24 871,9	44 169,3	71 139,6
IRLANDE	2 556,8			5 411,7	2 750,0		2 264,4	5 700,0					18 682,9	9 619,0	12 919,0
DANEMARK														5 606,5	5 606,5
PORTUGAL	49,6												49,6		
ESPAGNE	1 247,4	553,7	149,6				25,2	200,0	3 199,5				5 375,4	8 342,5	8 968,6
BELGIQUE	311,1	284,2			26,2		28,8	26,9	26,8				704,0	10 159,6	14 371,0
MALTE														1 100,0	1 100,0
POLOGNE														26,9	26,9
RÉPUBLIQUE TCHÈQUE														7,6	7,6
UE à 28	10 592,1	3 992,1	3 302,4	12 304,1	6 057,9	54,6	2 450,3	12 083,0	6 186,2				57 022,7	103 620,5	143 826,3
SUISSE	1 057,9	1 008,5	1 040,8	978,8	855,5	666,8	697,8	948,1	716,9				7 971,1	5 813,5	8 361,6
MAROC														7 200,0	9 346,2
MAURITANIE							293,6						293,6		
SÉNÉGAL			1 614,0				2 494,0						4 108,0	2 991,0	5 497,6
MEXIQUE														0,2	0,2
CHILI									0,0				0,0		
ARGENTINE						0,0							0,0		
Pays tiers	1 057,9	1 008,5	2 654,8	978,8	855,5	666,8	3 485,4	948,1	716,9				12 372,7	16 004,7	23 205,6
Total	11 650,0	5 000,6	5 957,2	13 282,9	6 913,4	721,4	5 935,7	13 031,1	6 903,1				69 395,4	119 625,2	167 031,9

Campagne 2014/15

importations : Tourteaux de graines de tournesol (volume : en tonnes)

Sources : Douanes françaises

	juillet	août	septembre	octobre	novembre	decembre	janvier	février	mars	avril	mai	juin	Cumul mois campagne N	Cumul mois campagne N-1	Total campagne N-1
PAYS-BAS	915,9	258,1	864,2	741,6	737,5	1 314,9	1 011,3	1 211,1	1 437,5				8 492,1	13 802,5	16 154,0
ALLEMAGNE	495,5	299,7	56,7	106,8	295,4	203,1	208,9	335,9	389,1				2 391,1	23 455,4	29 568,8
ITALIE	371,5					26,5	29,1		78,2				505,3	725,5	853,3
ROYAUME-UNI		116,6			380,5	894,8	464,3	506,7	418,7				2 781,6		
ESPAGNE	2 486,7	1 687,3	1 964,7	1 166,8	701,3	1 042,7	1 711,4	1 536,6	5 444,7				17 742,2	25 133,6	33 214,6
BELGIQUE	2 856,6	2 576,2	3 172,3	3 270,1	2 879,4	4 597,2	4 889,8	4 200,1	6 152,1				34 593,8	30 655,7	42 565,9
LUXEMBOURG															29,7
AUTRICHE						19,7							19,7		
LETTONIE								3 180,4					3 180,4		
LITUANIE														30,4	30,4
HONGRIE	4 168,2	39 119,5	2 389,0	7 811,8	3 169,4	2 692,6	5 719,5	4 034,5	3 100,3				72 204,8		
ROUMANIE	5 948,1		7 463,9		7 015,4	3 996,3	5 345,6		10 194,4				39 963,7	61 766,5	74 757,0
BULGARIE					5 040,0								5 040,0	28 768,7	28 768,7
UE à 28	17 242,5	44 057,4	15 910,8	13 097,1	20 218,9	14 787,8	19 379,9	15 005,3	27 215,0				186 914,7	184 338,3	225 942,4
ALBANIE	19,9		9,3										29,2	47,3	117,5
UKRAINE	47 329,2	21 886,0	13 168,3	46 579,8	25 937,9	69 923,1	73 678,8	94 397,9	45 543,2				438 444,2	361 471,7	593 884,7
MOLDOVA				4 504,5									4 504,5	5 024,1	16 747,3
RUSSIE	6 537,1	6 518,2	8 222,4	3 150,0		2 903,3	8 307,6	3 180,4	12 939,0				51 758,0	38 569,8	63 662,0
ARGENTINE								499,3	1 067,4				1 566,7	11 519,5	11 519,5
Pays tiers	53 886,2	28 404,2	21 400,0	54 234,3	25 937,9	72 826,4	81 986,4	98 077,6	59 549,6				496 302,6	416 632,4	685 931,0
Total	71 128,7	72 461,6	37 310,8	67 331,4	46 156,8	87 614,2	101 366,3	113 082,9	86 764,6				683 217,3	600 970,7	911 873,4

Tourteaux de soja

Campagne 2014/15

exportations : Tourteaux de soja (volume : en tonnes)

Sources : Douanes françaises

	juillet	août	septembre	octobre	novembre	decembre	janvier	février	mars	avril	mai	juin	Cumul mois campagne N	Cumul mois campagne N-1	Total campagne N-1
PAYS-BAS	258,1	324,4	50,0	73,1	25,5	1 109,9	49,9	50,7	95,0				2 036,6	9 530,0	9 678,5
ALLEMAGNE	9 918,4	117,0	197,9	133,5	169,9	148,9	159,6	76,7	175,4				11 097,3	1 660,0	7 306,2
ITALIE	6,1		0,9	5,1		3,5	0,6	1,0	1,7				18,9	17,6	52,4
ROYAUME-UNI	4 200,0	1,1							0,1				4 201,2	11 968,0	11 968,0
IRLANDE			8 123,0						37 092,7				45 215,7	21 730,0	21 730,0
DANEMARK								0,1					0,1	1,6	1,8
GRÈCE	0,1	0,1			0,1			0,1	0,2				0,6	0,2	0,2
PORTUGAL	8 751,7	0,1	3,6		7 684,4	62 573,4	4 400,4	11 500,0	0,0				94 913,6	15 629,3	24 432,5
ESPAGNE	4 392,0	230,5	491,1	71 523,8	4 184,2	181,2	364,2	158,8	177,7				81 703,5	1 093,7	1 449,7
BELGIQUE	2,0	47,9	12,6	16,1	24,6	23,8	18,5	96,8	71,7				314,0	701,9	744,1
LUXEMBOURG						0,0		0,0	0,1				0,1	1,1	1,1
SUÈDE	0,9												0,9	1,9	2,0
AUTRICHE					0,5								0,5		
POLOGNE							0,1						0,1	0,6	4 400,7
ROUMANIE														0,1	0,2
UE à 28	27 529,3	721,1	8 879,1	71 751,6	12 089,2	64 040,7	4 993,3	11 884,2	37 614,6				239 503,1	62 336,0	81 767,4
NORVÈGE															0,1
SUISSE	1 172,8	296,8	26,1	74,3	725,3	457,0	1 351,4	518,3	384,7				5 006,7	2 471,6	3 135,2
TURQUIE														10 308,4	10 308,4
SOUDAN														6,9	6,9
MAURITANIE				192,0			223,0						415,0	264,8	264,8
BURKINA FASO								1,2					1,2		
NIGER	20,0												20,0		
GUINÉE									180,8				180,8		
CÔTE D'IVOIRE														141,8	141,8
MAURICE														19,0	19,0
MAYOTTE														0,3	0,3
CANADA	0,8			0,4			0,6						1,8		0,4
SAINTE-LUCIE														60,0	60,0
ARABIE SAOUDITE			0,1						0,2				0,3	0,6	0,6
Pays tiers	1 193,6	296,8	26,2	266,7	725,3	457,0	1 575,0	519,5	565,7				5 625,8	13 273,4	13 937,5
Total	28 722,9	1 017,9	8 905,3	72 018,3	12 814,5	64 497,7	6 568,3	12 403,7	38 180,3				245 128,9	75 609,4	95 704,9

Tourteaux de soja

Campagne 2014/15

importations : Tourteaux de soja (volume : en tonnes)

Sources : Douanes françaises

	juillet	août	septembre	octobre	novembre	decembre	janvier	février	mars	avril	mai	juin	Cumul mois campagne N	Cumul mois campagne N-1	Total campagne N-1
PAYS-BAS	9 979,0	5 640,1	5 934,2	10 980,9	10 659,9	7 964,4	7 972,0	10 242,6	8 347,6				77 720,7	72 203,0	86 847,4
ALLEMAGNE	2 206,4	6 310,5	5 616,6	4 715,6	3 353,6	3 194,4	6 256,5	11 007,8	10 031,8				52 693,8	56 182,2	70 184,9
ITALIE	51,5		24,3	180,2		59,0		56,0	351,3				722,3	2 652,7	2 777,0
ROYAUME-UNI	29,3	116,6	58,2	143,9	59,2	113,6	471,5	620,5	249,8				1 862,6	213,4	420,6
IRLANDE		66,3											66,3		
DANEMARK	168,9	120,0	90,8	120,0	96,0	96,0	143,3	144,0	144,0				1 123,0	1 105,6	1 273,6
ESPAGNE	14 251,7	9 602,3	8 623,2	9 964,9	12 416,9	14 895,5	13 917,4	12 909,4	15 831,3				112 412,6	112 054,2	146 933,2
BELGIQUE	20 533,3	25 189,4	25 432,5	24 920,8	30 050,9	30 012,8	34 549,4	28 383,8	31 109,8				250 182,7	226 334,7	291 844,5
LUXEMBOURG			25,5		30,1				57,7				113,3	197,3	225,0
SUÈDE															0,0
FINLANDE		42,1											42,1		
AUTRICHE				0,1			0,2	0,6					0,9	22,0	53,0
POLOGNE		5 249,6	5 208,4	7 999,1	5 239,9	4 938,6	5 248,7	2 876,1	3 527,0				40 287,4	34 000,3	44 869,4
ROUMANIE		2 740,8					4 859,3	4,5	2,3				7 606,9	10 103,0	10 103,0
BULGARIE				3 560,0	5 990,0		5 180,8						14 730,8	9 840,3	9 840,3
UE à 28	47 220,1	55 077,7	51 013,9	62 585,7	67 896,7	61 274,3	78 599,1	66 245,3	69 652,6				559 565,4	524 908,7	665 371,9
NORVÈGE									2 953,6				2 953,6		
SUISSE	274,0						3 061,2						3 335,2	31,0	82,7
ALBANIE	61,6	79,7	90,3	49,9	76,6	74,6	19,0	40,5	51,9				544,1	625,4	777,6
RUSSIE	1 000,1	1 500,0	2 436,3	1 500,0	1 147,5			1 014,6	1 921,5				10 520,0	2 046,9	2 046,9
CÔTE D'IVOIRE	0,0												0,0		
MADAGASCAR		1,2											1,2		
MAURICE	63,7	64,5											128,2	65,3	65,3
ÉTATS-UNIS D'AMÉRIQUE	226,9	20,6	273,8	0,2			26,1	24 000,0	7 593,5				32 141,1	139 349,9	172 422,1
SURINAM							21,6						21,6		
BRÉSIL	158 655,6	163 062,2	229 227,5	173 024,2	184 191,8	172 924,3	179 053,0	121 087,7	167 183,7				1 548 410,0	1 227 050,0	1 678 288,1
BOLIVIE														18 031,7	18 031,7
PARAGUAY														14 348,4	14 348,4
ARGENTINE	21 753,8	4 290,9	36 689,7	22 797,1	25 071,7	7 681,6	1 173,5	1 744,0	29 827,6				151 029,9	334 058,7	383 198,9
INDE	6 359,3	416,7	1 203,6	3 162,8	2 065,1	19 089,4	35 794,0	41 319,4	37 969,0				147 379,3	171 511,6	262 988,7
INDONÉSIE	25,6												25,6	29 987,6	29 987,6
CHINE	25,0	349,7	289,5	92,7	433,0	97,5	89,3	18,6	42,9				1 438,2	3 222,8	3 804,3
Pays tiers	188 445,6	169 785,5	270 210,7	200 626,9	212 985,7	199 867,4	219 237,7	189 224,8	247 543,7				1 897 928,0	1 940 329,3	2 566 042,3
Total	235 665,7	224 863,2	321 224,6	263 212,6	280 882,4	261 141,7	297 836,8	255 470,1	317 196,3				2 457 493,4	2 465 238,0	3 231 414,2

Tourteaux d'arachide

Campagne 2014/15

exportations : Tourteaux d'arachide (volume : en tonnes)

Sources : Douanes françaises

	juillet	août	septembre	octobre	novembre	decembre	janvier	février	mars	avril	mai	juin	Cumul mois campagne N	Cumul mois campagne N-1	Total campagne N-1
ALLEMAGNE									0,4				0,4		
BELGIQUE		1,0			1,0				1,0				3,0	2,0	2,0
ROUMANIE	2,0	1,0		1,0	1,0	2,0		3,0	1,0				11,0	3,0	4,0
UE à 28	2,0	2,0		1,0	2,0	2,0		3,0	2,4				14,4	5,0	6,0
TURQUIE						0,0							0,0		
TUNISIE						0,0							0,0	0,0	0,0
Pays tiers						0,0							0,0	0,0	0,0
Total	2,0	2,0		1,0	2,0	2,0		3,0	2,4				14,4	5,0	6,0

Campagne 2014/15

importations : Tourteaux d'arachide (volume : en tonnes)

Sources : Douanes françaises

	juillet	août	septembre	octobre	novembre	decembre	janvier	février	mars	avril	mai	juin	Cumul mois campagne N	Cumul mois campagne N-1	Total campagne N-1
PAYS-BAS	118,2	115,9	115,2	85,1	170,1	116,9	223,4	383,9	160,2				1 488,9	1 983,4	2 353,2
ALLEMAGNE														26,7	26,7
ESPAGNE	390,7	392,9	418,6	445,4	417,7	341,1	445,9	422,1	418,9				3 693,3	2 813,7	4 041,8
BELGIQUE	261,3	259,8	199,7	119,9	101,5	142,3	172,1	56,4	217,4				1 530,4	3 140,9	3 998,0
UE à 28	770,2	768,6	733,5	650,4	689,3	600,3	841,4	862,4	796,5				6 712,6	7 964,7	10 419,7
SÉNÉGAL	85,3	2 050,0	0,5				26,1						2 161,9	6 502,0	8 314,3
SWAZILAND														51,0	51,0
Pays tiers	85,3	2 050,0	0,5				26,1						2 161,9	6 553,0	8 365,3
Total	855,5	2 818,6	734,0	650,4	689,3	600,3	867,5	862,4	796,5				8 874,5	14 517,7	18 785,0

Tourteaux de lin

Campagne 2014/15

exportations : Tourteaux de graines de lin (volume : en tonnes)

Sources : Douanes françaises

	juillet	août	septembre	octobre	novembre	decembre	janvier	février	mars	avril	mai	juin	Cumul mois campagne N	Cumul mois campagne N-1	Total campagne N-1
PAYS-BAS	1,8												1,8		
ESPAGNE			2,3		1,8								4,1	34,8	36,5
BELGIQUE			0,2	0,2		0,1	0,1		57,0				57,6	2,1	29,7
ESTONIE														7,2	7,2
UE à 28	1,8		2,5	0,2	1,8	0,1	0,1		57,0				63,5	44,1	73,4
SUISSE														24,9	24,9
Pays tiers														24,9	24,9
Total	1,8		2,5	0,2	1,8	0,1	0,1		57,0				63,5	69,0	98,3

Campagne 2014/15

importations : Tourteaux de graines de lin (volume : en tonnes)

Sources : Douanes françaises

	juillet	août	septembre	octobre	novembre	decembre	janvier	février	mars	avril	mai	juin	Cumul mois campagne N	Cumul mois campagne N-1	Total campagne N-1
PAYS-BAS								74,5					74,5	82,8	109,8
ALLEMAGNE	0,3												0,3	43,5	70,2
ITALIE														6,2	6,2
ESPAGNE	0,6	1,2		1,1			0,7						3,6	54,9	55,5
BELGIQUE	7 069,2	6 241,5	6 531,9	6 710,6	6 886,4	6 820,4	7 483,5	6 665,3	7 083,6				61 492,4	66 544,7	83 617,2
AUTRICHE				2,4				2,5					4,9	2,4	2,4
UE à 28	7 070,1	6 242,7	6 531,9	6 714,1	6 886,4	6 820,4	7 484,2	6 742,3	7 083,6				61 575,7	66 734,5	83 861,3
UKRAINE	0,7	0,2	0,5	0,6	0,7	0,5							3,2	2,3	3,4
KAZAKHSTAN														1,0	1,0
CANADA	77,6	53,0	29,7	103,4	76,3	53,8	53,2	79,7	27,4				554,1	164,8	164,8
VENEZUELA														57,1	57,1
BRÉSIL					55,9	25,9							81,8		
ARGENTINE															27,8
INDE	28,8	30,1	25,9			55,7	27,1		30,1				197,7	141,0	253,8
Pays tiers	107,1	83,3	56,1	104,0	132,9	135,9	80,3	79,7	57,5				836,8	366,2	507,9
Total	7 177,2	6 326,0	6 588,0	6 818,1	7 019,3	6 956,3	7 564,5	6 822,0	7 141,1				62 412,5	67 100,7	84 369,2

Tourteaux de palmiste

Campagne 2014/15

exportations : Tourteaux de palmiste (volume : en tonnes)

Sources : Douanes françaises

	juillet	août	septembre	octobre	novembre	decembre	janvier	février	mars	avril	mai	juin	Cumul mois campagne N	Cumul mois campagne N-1	Total campagne N-1
IRLANDE			0,1										0,1		
UE à 28			0,1										0,1		
SUISSE						0,0							0,0		
CHINE							6,4						6,4		0,0
Pays tiers						0,0	6,4						6,4		0,0
Total			0,1			0,0	6,4						6,5		0,0

Campagne 2014/15

importations : Tourteaux de palmiste (volume : en tonnes)

Sources : Douanes françaises

	juillet	août	septembre	octobre	novembre	decembre	janvier	février	mars	avril	mai	juin	Cumul mois campagne N	Cumul mois campagne N-1	Total campagne N-1
PAYS-BAS	150,4	56,9	118,6	63,7	126,0	169,6	247,3	180,8	209,6				1 322,9	4 109,2	4 747,0
ALLEMAGNE														0,9	
ROYAUME-UNI					60,7				152,5				213,2		
ESPAGNE	395,3	304,9	232,0	179,8	128,2	179,2	251,6	179,2	365,8				2 216,0	4 104,0	5 172,0
BELGIQUE	539,6	434,4	91,3	182,2	157,0	330,4	323,9	1 700,3	695,3				4 454,4	3 810,9	5 914,6
LUXEMBOURG						2,5	5,0						7,5	528,3	528,3
UE à 28	1 085,3	796,2	441,9	425,7	471,9	681,7	827,8	2 060,3	1 423,2				8 214,0	12 553,3	16 362,8
MAROC		1,0											1,0		
MALI				29,5									29,5	112,0	158,1
ÉTATS-UNIS D'AMÉRIQUE								0,5					0,5	0,1	0,1
ARGENTINE														147,2	147,2
INDONÉSIE	5 000,0	4 000,0	8 111,6	2 177,4	98,6	250,6	386,8	405,8	643,5				21 074,3	15 770,3	15 954,4
MALAYSIA	117,5	172,7	48,0	28,9	44,9	269,4	266,6	92,3	10 284,7				11 325,0	6 714,8	7 165,5
Pays tiers	5 117,5	4 173,7	8 159,6	2 235,8	143,5	520,0	653,4	498,6	10 928,2				32 430,3	22 744,4	23 425,3
Total	6 202,8	4 969,9	8 601,5	2 661,5	615,4	1 201,7	1 481,2	2 558,9	12 351,4				40 644,3	35 297,7	39 788,1

Huile brute de colza

Campagne 2014/15

exportations : Huile brute de colza (volume : en tonnes)

Sources : Douanes françaises

	juillet	août	septembre	octobre	novembre	decembre	janvier	février	mars	avril	mai	juin	Cumul mois campagne N	Cumul mois campagne N-1	Total campagne N-1
PAYS-BAS	649,9	48,7	19,1	17 490,9	101,1	2 021,1	0,6	2 530,2	23,0				22 884,6	35 028,5	37 182,0
ALLEMAGNE	1 434,8	449,4	24,7	1 040,5	580,9	1 118,6	3 475,8	483,0	1 035,3				9 643,0	11 200,6	21 778,9
ITALIE	212,0	934,1	1 304,6	1 468,2	4 055,2	943,5	1 041,5	5 976,2	1 195,6				17 130,9	41 306,5	44 846,7
ROYAUME-UNI	501,5	0,0	0,7	0,1	0,1	1 000,2	0,5	0,3	0,0				1 503,4	6 550,7	8 551,5
DANEMARK	0,2		0,5	0,4			0,3		0,2				1,6	1,7	2,3
GRÈCE			0,0				20,3						25,3	40,0	41,7
PORTUGAL	0,9	0,1		0,5					0,0				1,5	0,3	0,4
ESPAGNE	401,3	1 179,9	1 058,8	934,1	933,9	974,5	474,8	1 427,2	1 238,8				8 623,3	11 127,7	14 894,1
BELGIQUE	1,3	0,9	0,7	3 692,4	8 210,3	5 927,1	21,0	3 003,1	3 023,3				23 880,1	13 922,8	13 995,3
LUXEMBOURG	0,0	0,0	0,1	0,0	0,1		0,0	0,0	0,1				0,3	0,5	0,6
SUÈDE								0,2					0,2	0,2	0,6
FINLANDE														0,0	0,0
AUTRICHE			0,1					0,1					0,2	0,3	0,4
ESTONIE	0,1												0,1	0,0	0,0
LITUANIE	0,0												0,0	0,0	0,0
POLOGNE	0,3		0,5	0,6		0,8	1,4	0,4	1,2				5,2	1,8	3,0
RÉPUBLIQUE TCHÈQUE									0,6				0,6		
HONGRIE	1,0	0,4					0,0						1,4	0,0	0,0
BULGARIE									77,4				77,4		
SLOVÉNIE	0,0			0,0	0,0	0,0		0,0					0,0	0,0	0,0
UE à 28	3 203,3	2 613,5	2 409,8	24 627,7	13 881,6	11 985,8	5 036,2	13 420,7	6 600,5				83 779,1	119 181,6	141 297,5
NORVÈGE													8 000,2		8 000,2
SUISSE					0,0								0,0	0,3	1,0
TURQUIE													10,0	10,0	10,0
UKRAINE													14,5	14,5	14,5
MOLDOVA															0,4
RUSSIE						0,8							0,8	0,3	0,3
MAROC									6 000,0				6 000,0	9,1	9,1
ALGÉRIE														3,8	3,8
MADAGASCAR									0,6				0,6		
AFRIQUE DU SUD		9,0	9,0	9,0		9,0	9,0	9,0	9,0				63,0	36,0	54,0
VENEZUELA														0,2	0,2
QATAR			1,9										1,9	4,7	4,7
CHINE						1,0							1,0		
CORÉE DU SUD														1,5	61,8
JAPON															0,0
TAÏWAN		0,0											0,0		
Pays tiers		9,0	10,9	9,0	0,0	10,8	9,0	9,0	6 009,6				6 067,3	8 080,6	8 160,0
Total	3 203,3	2 622,5	2 420,7	24 636,7	13 881,6	11 996,6	5 045,2	13 429,7	12 610,1				89 846,4	127 262,2	149 457,5

Campagne 2014/15

importations : Huile brute de colza (volume : en tonnes)

Sources : Douanes françaises

	juillet	août	septembre	octobre	novembre	decembre	janvier	février	mars	avril	mai	juin	Cumul mois campagne N	Cumul mois campagne N-1	Total campagne N-1
PAYS-BAS	31,0	1,8	47,7	3 150,4	92,0	20,1	25,1	1 000,0	20,0				4 388,1	60 176,1	60 216,1
ALLEMAGNE	418,1	205,2	134,0	229,4	160,1	206,1	175,5	115,2	160,2				1 803,8	6 275,3	6 958,4
ITALIE		14,6	3,5	4,5	71,2	9,2	55,6	105,4	100,6				364,6	50,4	74,9
ROYAUME-UNI	0,9		8,4	45,1	22,2	44,4		7,4	88,8				217,2	144,2	211,5
IRLANDE		0,9		0,9									1,8		
DANEMARK						4,5	4,7						9,2	121,6	121,6
ESPAGNE		1,7					0,5	51,7	24,9				78,8	4,1	5,8
BELGIQUE	325,9	331,1	296,0	277,7	160,0	262,2	186,1	134,9	201,0				2 174,9	1 946,6	3 044,0
SUÈDE														2,1	2,8
AUTRICHE		0,3		0,0	0,1								0,5	0,6	0,7
ROUMANIE									0,1						2,7
UE à 28	775,9	555,6	489,6	3 708,0	505,6	546,5	447,5	1 414,6	595,6				9 038,9	68 721,0	70 636,5
UKRAINE														5 095,8	5 095,8
RUSSIE														16 166,2	16 166,2
ÉTATS-UNIS D'AMÉRIQUE			0,2						0,0				0,2	0,4	0,4
CANADA									0,0				0,0		
ISRAËL														0,2	0,2
ÉMIRATS ARABES UNIS						0,1								0,1	
INDE				0,2		0,4								0,6	
Pays tiers			0,2	0,2		0,5			0,0				0,9	21 262,6	21 262,6
Total	775,9	555,6	489,8	3 708,2	505,6	547,0	447,5	1 414,6	595,6				9 039,8	89 983,6	91 899,1

Huile raffinée de colza

Campagne 2014/15

exportations : Huile raffinée de colza (volume : en tonnes)

Sources : Douanes françaises

	juillet	août	septembre	octobre	novembre	decembre	janvier	février	mars	avril	mai	juin	Cumul mois campagne N	Cumul mois campagne N-1	Total campagne N-1
PAYS-BAS	4 439,9	8 004,4	1,4	2,3	3 163,6	2,0	1,8	19,3	3,2				15 637,9	3 070,6	3 076,5
ALLEMAGNE	197,1	144,7	303,3	261,3	123,5	221,3	211,6	321,0	261,2				2 045,0	3 052,3	3 903,4
ITALIE	450,9	350,7	397,4	4 535,1	388,7	3 230,6	6 358,7	365,8	236,3				16 314,2	1 350,9	1 979,2
ROYAUME-UNI	1 847,3	3 822,2	5 294,2	4 985,2	4 271,9	2 693,1	1 290,5	1 144,5	185,6				25 534,5	37 450,4	45 716,4
IRLANDE	54,0	73,5	38,2	76,0	85,1	61,1	49,9	66,5	70,5				574,8	490,1	670,3
DANEMARK	807,9	400,3	744,4	514,0	304,7	553,4	636,1	438,6	645,3				5 044,7	5 558,8	7 223,4
GRÈCE		1,5			1,7		2,3		0,8				6,3	7,9	8,7
PORTUGAL	3,3	48,2	75,7	3 024,7	3 007,0	3 003,3	6 559,1	3 014,9	50,2				18 786,4	21 280,1	29 933,0
ESPAGNE	124,4	175,7	236,1	319,0	180,9	199,3	333,8	284,8	363,7				2 217,7	6 583,7	10 052,5
BELGIQUE	163,2	181,9	206,9	333,5	161,8	113,8	179,6	95,9	175,3				1 611,9	6 728,4	7 311,8
LUXEMBOURG	0,7	0,7	1,0	1,0	0,8	0,7	0,8	0,7	0,9				7,3	6,6	9,5
SUÈDE	0,8	1,8	0,5				0,1	0,2					3,4		0,0
FINLANDE				0,2									0,2	0,3	0,5
AUTRICHE															0,0
MALTE	23,4	14,5	14,2	51,1	17,9			17,0	19,1				157,2	153,3	212,8
LITUANIE			0,1					0,1	0,1				0,3	2,0	2,0
POLOGNE	0,4	0,2	0,6	1,3	0,3		0,4		0,4				3,6	8,8	10,4
RÉPUBLIQUE TCHÈQUE	0,5	0,8	0,8				0,5	0,8	0,2				3,6	3,9	5,6
SLOVAQUIE	1,1		0,2	0,2	0,2								1,7	1,2	1,2
HONGRIE	0,1			0,1									0,2	14,0	14,2
ROUMANIE	0,3	0,9	1,4	1,5	0,3	0,1	3,9	0,7	1,3				10,4	14,6	17,8
BULGARIE														0,0	0,0
SLOVÉNIE	0,2	0,4	0,3	0,2	0,2	1,1	0,1	0,5	0,1				3,1	3,8	5,3
CROATIE	6,4			6,4			7,2						20,0	0,6	4,8
CHYPRE	1,2		23,6	55,5	17,5		25,9		40,9				164,6	225,1	335,1
UE à 28	8 123,1	13 222,4	7 340,3	14 168,6	11 726,1	10 079,8	15 662,3	5 771,3	2 055,1				88 149,0	86 007,4	110 494,4
ISLANDE	14,0	17,8	14,0	57,9	19,3	14,5		67,7	8,6				213,8	205,7	279,7
NORVÈGE	245,4	148,7	134,3	174,3	134,3	163,8	193,4	133,8	149,0				1 477,0	1 786,2	2 184,0
SUISSE	21,1	25,8	40,6	5,5	25,9	15,6	16,0	4,6	15,1				170,2	135,1	174,3
ANDORRE															25,0
TURQUIE				20,0					1,8				21,8		
RUSSIE	4,8		0,7	0,0									5,5	0,0	2,1
ANCIENNE RÉPUBLIQUE YOUGOSLAVE DE MACÉDO				1,4		0,8							2,2	4,5	6,0
MAROC					3,5	1,0							4,5	11,1	17,4
ALGÉRIE						14,3							14,3		
TUNISIE							0,0						0,0	23,2	24,1
MAURITANIE		0,4				0,0	0,0		0,1				0,5	0,4	0,5
MALI				0,1	0,0	0,2		0,2	0,1				0,6	0,8	1,0
BURKINA FASO		0,1	0,7	2,1	1,1		1,4		1,1				6,5	20,6	25,4
NIGER	0,1			0,1				0,1	2,7				3,0	0,7	4,7

Huile raffinée de colza

Campagne 2014/15

exportations : Huile raffinée de colza (volume : en tonnes)

Sources : Douanes françaises

	juillet	août	septembre	octobre	novembre	decembre	janvier	février	mars	avril	mai	juin	Cumul mois campagne N	Cumul mois campagne N-1	Total campagne N-1
TCHAD														0,1	0,2
CAP-VERT							0,4						0,4		
SÉNÉGAL	0,2				0,3	0,0							0,5	0,6	0,6
GUINÉE			0,0			0,0		0,1					0,1		0,0
CÔTE D'IVOIRE	5,0												5,0	26,7	36,8
GHANA	0,2			0,1	0,3								0,6	0,9	1,2
TOGO	0,1			0,5				0,4					1,0	69,1	104,1
BÉNIN														216,7	250,6
CAMEROUN			1,5	0,0	1,6		1,0	0,9					5,0	26,4	33,9
GUINÉE ÉQUATORIALE														0,3	0,3
GABON	1,1	1,2	1,5	1,5	2,3	0,8	1,1	0,6	3,1				13,2	52,9	61,7
RÉPUBLIQUE DU CONGO	0,2		0,1	0,0		0,3		0,1	0,2				0,9	22,7	23,0
RÉPUBLIQUE DÉMOCRATIQUE DU CONGO				0,4									0,4	2,0	2,0
DJIBOUTI	0,2			0,1	0,1	0,2	0,1		0,1				0,8	0,5	0,6
SEYCHELLES ET DÉPENDANCES							0,2		0,1				0,3		0,2
MADAGASCAR							0,3						0,3	5,8	5,8
MAURICE	2,7	3,2	0,9	3,9	0,8	3,5	3,1	0,1	3,4				21,6	13,0	22,1
COMORES			0,1				0,1						0,2	0,0	0,0
MAYOTTE														0,2	0,2
ÉTATS-UNIS D'AMÉRIQUE	148,3	174,0	149,0	85,5	85,4	63,9	42,0	134,6	106,4				989,1	1 122,0	1 356,9
CANADA															0,2
SAINT-PIERRE ET MIQUELON														0,1	0,1
MEXIQUE			0,2	0,7	0,5				0,5				1,9	0,9	2,5
CUBA														1,5	1,5
HAÏTI														0,0	0,0
RÉPUBLIQUE DOMINICAINE						0,0							0,0	0,4	0,5
LIBAN	26,5	0,1	152,0	90,9	0,1	0,1	125,0	94,5	15,0				504,2	517,4	814,4
ISRAËL	109,2	109,3							0,0				218,5	500,3	1 005,7
JORDANIE									6,6				6,6		
ARABIE SAOUDITE				13,2	59,0	41,7		12,1					126,0	81,6	104,8
KOWEÏT	4,0		4,4	6,1	17,7								32,2	26,4	43,5
BAHRÉÏN	16,2	13,1	12,8		9,5		11,7	22,3	1,5				87,1	81,8	108,9
QATAR		0,1					11,8						11,9	0,1	0,3
ÉMIRATS ARABES UNIS	54,9	108,9	51,9	51,1	91,7	105,9	52,7	32,9	59,6				609,6	541,1	799,7
INDE														40,0	40,0
VIËT-NAM			0,7			0,3							1,0	3,5	3,5
INDONÉSIE														125,1	125,1
SINGAPOUR							211,8						211,8	1 828,4	1 828,4
CORÉE DU SUD				104,7	1,4				5,6				111,7		63,5
JAPON														491,2	491,2
TAÏWAN			0,2		0,6	1,2							2,0	2,0	2,6
HONG-KONG														210,5	210,5
Pays tiers	654,2	602,7	565,6	620,1	455,4	428,1	672,1	505,0	380,6				4 883,8	8 200,5	10 291,3
Total	8 777,3	13 825,1	7 905,9	14 788,7	12 181,5	10 507,9	16 334,4	6 276,3	2 435,7				93 032,8	94 207,9	120 785,7

Huile raffinée de colza

Importations : Huile raffinée de colza (volume : en tonnes)

Sources : Douanes françaises

	juillet	août	septembre	octobre	novembre	decembre	janvier	février	mars	avril	mai	juin	Cumul mois campagne N	Cumul mois campagne N-1	Total campagne N-1
PAYS-BAS	3 543,5	1 362,4	1 467,8	1 560,8	1 636,0	1 469,9	844,2	1 871,7					13 756,3	58 003,0	67 195,0
ALLEMAGNE	4 879,7	3 542,1	4 010,7	3 587,1	3 667,1	2 820,8	2 285,6	2 882,3					27 675,4	42 130,6	58 179,5
ITALIE	57,4	14,1	69,0	13,8	34,9	44,7	45,2	35,5					314,6	409,7	552,9
ROYAUME-UNI	2,2		3,9	1,9	3,1	4,5	2,1	4,1					21,8	6 047,6	7 880,3
DANEMARK		0,8											0,8	3,1	4,1
ESPAGNE	67,1	60,1	104,9	33,1	30,6	8,8	37,8	5,1					347,5	331,2	560,7
BELGIQUE	3 398,5	2 595,1	2 719,0	3 619,5	2 805,8	3 426,9	3 494,7	3 156,7					25 216,2	26 292,1	38 286,7
SUÈDE	20,9	10,2	20,8	30,6	22,7	0,0	21,3	29,5					156,0	204,0	282,8
FINLANDE						0,1								0,1	
SLOVAQUIE							24,3							24,3	
ROUMANIE	23,0		23,1	23,2										69,3	126,3
UE à 28	11 992,3	7 584,8	8 419,2	8 870,0	8 200,2	7 775,7	6 755,2	7 984,9					67 582,3	133 522,2	173 068,3

	juillet	août	septembre	octobre	novembre	decembre	janvier	février	mars	avril	mai	juin	Cumul mois campagne N	Cumul mois campagne N-1	Total campagne N-1
SUISSE	0,3	0,0	0,1	0,1	0,0	0,1	0,2	0,2					1,0	78,8	78,8
KAZAKHSTAN															26,4
MAROC			0,1										0,1		
MAURICE															0,0
ÉTATS-UNIS D'AMÉRIQUE	14,1		0,7				7,7	6,7					29,2	0,3	0,3
CANADA														0,0	0,0
PANAMA					0,0								0,0		
RÉPUBLIQUE DOMINICAINE														25,4	25,4
BRÉSIL							1,0						1,0		
ÉMIRATS ARABES UNIS														0,5	0,5
PAKISTAN					0,6								0,6	0,9	0,9
INDE														0,4	2,3
JAPON							0,1						0,1		0,0
TAIWAN						0,1							0,1	0,3	0,3
AUSTRALIE															0,1
Pays tiers	14,4	0,0	0,9	0,1	0,6	0,2	9,0	6,9					32,1	106,6	135,0
Total	12 006,7	7 584,8	8 420,1	8 870,1	8 200,8	7 775,9	6 764,2	7 991,8					67 614,4	133 628,8	173 203,3

Huile brute de tournesol

Campagne 2014/15

exportations : Huile brute de tournesol (volume : en tonnes)

Sources : Douanes françaises

	juillet	août	septembre	octobre	novembre	decembre	janvier	février	mars	avril	mai	juin	Cumul mois campagne N	Cumul mois campagne N-1	Total campagne N-1
PAYS-BAS	10 604,9	949,5	1 117,9	1 930,2	4 161,3	3 438,7	4 137,0	710,1	757,6				27 807,2	20 643,7	28 819,6
ALLEMAGNE	376,5	400,6	435,0	1 547,6	413,4	1 115,1	1 296,1	1 307,9	1 334,3				8 226,5	6 263,1	7 513,4
ITALIE				0,0		0,9	0,3						1,2	1 399,5	2 386,9
ROYAUME-UNI	4 455,3	1 508,1	3 001,6	9 490,5	2 949,4	5 329,7	2 000,0	5 222,0	4 052,2				38 008,8	43 475,9	59 727,0
IRLANDE			0,0	0,1		0,0		0,1	0,0				0,2		
DANEMARK	0,0		0,2				0,2						0,4	3,9	4,1
PORTUGAL	0,0								0,1				0,1	2,0	2,2
ESPAGNE	6 615,2	2 347,5	5 396,1	5 145,3	1 473,9	825,6	3 626,0	2 547,5	5 864,2				33 841,3	22 726,7	40 447,5
BELGIQUE	38,9	14,9	16,2	3 722,9	3 015,9	3 716,4	6 954,1	2,4	6 006,7				23 488,4	27 003,3	40 519,4
LUXEMBOURG	2,6	2,2	1,7	3,7	1,4	1,9	5,7	1,7	6,9				28,0	16,4	26,6
SUÈDE			1 514,1	1 200,0	1 250,5	0,0	96,5	1 363,1	0,0				5 424,2	4 847,7	6 048,0
FINLANDE			0,1	0,0	0,0		0,1	0,0					0,2	0,2	0,3
AUTRICHE	0,3	0,1	0,1				0,2	0,2					0,9	0,9	1,0
MALTE	37,5				23,7								61,2	17,4	17,4
ESTONIE														1,8	1,8
LETTONIE				0,0									0,0	0,0	0,0
LITUANIE	0,1				0,1								0,2	0,1	0,2
POLOGNE	0,4	0,4	0,9	0,5	1,1	3,2	2,1	1,1	3,7				13,4	10,4	15,0
RÉPUBLIQUE TCHÈQUE			2,3			2,2			2,4				6,9	0,3	0,6
SLOVAQUIE														3,7	3,7
HONGRIE			1,3										1,3	0,1	1,1
ROUMANIE			0,3		0,2	0,1		0,2	0,2				1,0		0,5
SLOVÉNIE	0,1					0,1		0,0					0,2	0,1	0,2
CROATIE														0,6	0,6
CHYPRE	36,1						18,1						54,2	34,9	51,5
UE à 28	22 168,1	5 223,3	11 487,8	23 040,8	13 290,9	14 433,9	18 136,4	11 156,3	18 028,3				136 965,8	126 452,7	185 588,6
SUISSE	1,3		0,0			0,5			0,3				2,1	1,7	1,7
TURQUIE						0,0							0,0		
RUSSIE			0,8										0,8		
GÉORGIE														1,3	1,3
MAROC						0,0							0,0		
TUNISIE						0,0							0,0		
MAURITANIE														0,4	2,4
SÉNÉGAL															16,2
CÔTE D'IVOIRE				3,0									3,0		
TOGO									16,3				16,3	0,8	0,8
BÉNIN		16,2											16,2		
CAMEROUN					0,9								0,9		
RÉPUBLIQUE CENTRAFRICAINE															0,3
GABON									16,4				16,4		
RÉPUBLIQUE DU CONGO														4,9	4,9
MADAGASCAR														2,5	2,5
COMORES			0,4						0,8				1,2		
ÉTATS-UNIS D'AMÉRIQUE	1,6	8,1	2,5		0,0	19,5	1,8	2,4	3,2				39,1	0,0	9,9
CANADA	0,1						0,0						0,1	0,5	0,5
MEXIQUE														0,6	0,6
ISRAËL														0,2	0,2
INDONÉSIE														0,0	0,0
MALAYSIA	2,7			9,2					3,8				15,7	14,2	14,2
SINGAPOUR							190,4	220,6					411,0		637,6
CHINE							487,7						487,7	3,3	3,3
CORÉE DU SUD	1,4			33,5									34,9		40,2
JAPON							0,3						0,3	96,8	97,2
TAÏWAN														9,7	9,7
HONG-KONG				0,4					3,2				3,6		
Pays tiers	7,1	24,3	3,7	46,1	0,9	20,0	680,2	255,7	11,3				1 049,3	136,9	843,7
Total	22 175,2	5 247,6	11 491,5	23 086,9	13 291,8	14 453,9	18 816,6	11 412,0	18 039,6				138 015,1	126 589,6	186 432,3

Huile brute de tournesol

Campagne 2014/15

importations : Huile brute de tournesol (volume : en tonnes)

Sources : Douanes françaises

	juillet	août	septembre	octobre	novembre	decembre	janvier	février	mars	avril	mai	juin	Cumul mois campagne N	Cumul mois campagne N-1	Total campagne N-1
PAYS-BAS	305,7	346,7	69,1	85,3	114,6	109,0	8,1	19,3	38,1				1 095,9	2 253,0	2 561,9
ALLEMAGNE	31,3	8,3	21,0	27,3	4,9	22,7	5,4	22,6	4,2				147,7	334,5	451,9
ITALIE	325,1	30,7	633,4	3 798,1	698,4	1 508,5	1 401,3	798,0	88,9				9 282,4	11 207,7	13 388,2
ROYAUME-UNI	1,0			0,4			0,6		0,6				2,6	40,1	52,7
PORTUGAL	0,2	6,0	8,5	2,9	8,1	1,0	5,1		12,5				44,3	53,9	81,3
ESPAGNE	102,7	32,8	30,5	91,4	106,3	27,3	382,8	138,0	24,5				936,3	3 270,4	4 749,2
BELGIQUE	333,6	218,0	184,2	340,1	99,3	134,7	94,7	82,7	224,3				1 711,6	3 858,9	4 824,4
SUÈDE														0,9	0,9
AUTRICHE														13,5	13,5
POLOGNE									0,0				0,0		1,2
SLOVAQUIE						25,4	25,7		48,8				99,9		
HONGRIE								466,8	859,9				1 326,7		
ROUMANIE	659,6	0,0	350,9	346,0	605,0	129,7							2 091,2	703,7	1 363,4
BULGARIE		22,5						234,6	196,1				453,2	23,5	66,2
UE à 28	1 759,2	665,0	1 297,6	4 691,5	1 636,6	1 958,3	1 923,7	1 762,0	1 497,9				17 191,8	21 760,1	27 554,8
SUISSE	0,0												0,0		
TURQUIE		0,9											0,9	0,2	0,2
UKRAINE	25 440,1	691,5	20 709,3		345,7	16 230,5							63 417,1	9 551,6	12 801,1
RUSSIE														8 775,3	9 550,3
TUNISIE								0,0					0,0		
TANZANIE	0,0												0,0		
ÉTATS-UNIS D'AMÉRIQUE	0,0	0,6	0,5				0,0		0,2				1,3		
RÉPUBLIQUE DOMINICAINE														28,3	28,3
ARGENTINE	2 000,0												2 000,0	3 585,7	15 050,2
ÉMIRATS ARABES UNIS	0,0	0,0		1,0	0,5		0,8		0,0				2,3		0,6
THAÏLANDE				0,3									0,3		
Pays tiers	27 440,1	693,0	20 709,8	1,3	346,2	16 230,5	0,8	0,0	0,2				65 421,9	21 941,1	37 430,7
Total	29 199,3	1 358,0	22 007,4	4 692,8	1 982,8	18 188,8	1 924,5	1 762,0	1 498,1				82 613,7	43 701,2	64 985,5

Huile raffinée de tournesol

Campagne 2014/15

exportations : Huile raffinée de tournesol (volume : en tonnes)

Sources : Douanes françaises

	juillet	août	septembre	octobre	novembre	decembre	janvier	février	mars	avril	mai	juin	Cumul mois campagne N	Cumul mois campagne N-1	Total campagne N-1
PAYS-BAS	2 705,4	2 335,5	2 533,3	3 028,3	2 165,1	2 111,2	1 643,6	1 716,9	1 748,9				19 989,2	16 006,9	22 732,5
ALLEMAGNE	710,5	517,6	720,3	812,7	796,1	486,8	600,1	481,2	1 076,9				6 202,2	10 038,5	12 951,5
ITALIE	1 579,0	1 480,9	1 467,8	2 809,1	645,6	972,2	233,4	1 388,2	1 093,9				11 670,1	8 701,2	14 016,8
ROYAUME-UNI	2 794,6	2 047,0	2 567,2	4 967,8	4 302,4	3 102,5	1 802,8	5 065,6	3 913,7				30 563,6	34 731,1	42 595,6
IRLANDE	65,3	91,5	91,0	44,2	128,2	99,3	89,3	68,4	127,6				804,8	867,2	1 154,2
DANEMARK	492,5	301,4	355,4	349,6	220,4	287,2	111,1	254,5	164,3				2 536,4	3 560,9	4 677,4
GRÈCE	4,0		2,5	1,8	1,8	0,5	3,0	23,9	9,0				46,5	9,5	17,8
PORTUGAL	1,4	0,3	0,0	1,2	247,6	0,1	0,1	0,1	0,4				251,2	10,2	13,4
ESPAGNE	767,7	869,4	874,0	450,6	637,3	632,8	589,3	626,2	932,0				6 379,3	3 292,1	4 554,8
BELGIQUE	5 729,9	4 455,8	4 731,1	3 450,8	3 057,7	2 725,6	2 048,2	2 591,0	2 724,6				31 514,7	43 465,6	56 523,8
LUXEMBOURG	12,4	6,4	13,8	15,8	8,9	7,5	13,5	11,0	13,6				102,9	66,8	93,1
SUÈDE	51,3		0,1	0,2		0,5	1,0	0,5					53,6	517,2	569,3
FINLANDE		19,9	0,3	21,2	21,3	0,2	21,4	1,4	19,9				105,6	45,9	67,8
AUTRICHE	200,4	324,3	546,4	223,7	125,0	100,6	175,2	175,4	225,6				2 096,6	1 202,9	1 829,2
MALTE	7,5	11,7	59,1	57,7	21,4				21,0				178,4	202,4	258,1
ESTONIE			10,4										10,4	17,9	17,9
LETONIE		0,6		0,4	0,1	1,0	0,2	0,5					2,8	1,0	2,3
LITUANIE	0,3	0,1	1,2	0,3	0,3		0,1	0,0	0,5				2,8	1,7	2,3
POLOGNE	2,3	1,8	4,7	6,5	2,5	3,7	1,6	25,5	52,2				100,8	16,4	23,5
RÉPUBLIQUE TCHÈQUE	0,6		0,9	0,9		0,3	0,4	1,2					4,3	3,5	4,9
SLOVAQUIE	0,2	0,2					0,1	0,0	0,0				0,5	0,3	1,2
HONGRIE	25,5	73,9	73,3	322,6	174,3	0,1	52,0	53,9	54,0				829,6	0,6	0,9
ROUMANIE	1,3		1,6				25,6		25,4				53,9	36,8	37,6
BULGARIE					0,1									0,1	
SLOVÉNIE	3,4	0,9	1,9	1,1	1,9	1,5	1,2	1,2	1,0				14,1	20,1	24,2
CHYPRE	79,2	44,9	99,7	58,4	74,8		15,0		53,5				425,5	539,1	701,5
UE à 28	15 234,7	12 585,1	14 156,0	16 624,9	12 632,8	10 533,6	7 428,2	12 486,6	12 258,0				113 939,9	123 355,8	162 871,6
ISLANDE	8,7	5,4	7,8	9,0	3,9	8,1		0,1	13,8				56,8	40,1	56,2
NORVÈGE	85,9	66,1	65,8	66,6	44,2	88,3	44,7	88,4	66,6				616,6	625,1	802,7
SUISSE	249,4	126,1	125,1	128,9	73,9	50,4	73,7	24,5	76,3				928,3	960,2	1 607,4
ANDORRE								0,0					0,0		
SAINT-MARIN								5,2					5,2		
TURQUIE			0,0	0,0									0,0	0,3	0,4
RUSSIE						0,9							0,9	2,3	2,9
KAZAKHSTAN								0,0					0,0		
MAROC				0,4		6,3	3,3						10,0	5,9	5,9
ALGÉRIE					0,1								0,1	15,4	15,4
TUNISIE						0,0	1,6						1,6	6,4	6,4
ÉGYPTE				13,4	27,8	13,2		27,9	28,2				110,5	69,8	141,7
MAURITANIE		0,5		7,6	3,7		0,1	0,2	4,0				16,1	1,9	2,5
MALI			0,5	0,2	0,3	4,0	0,0	0,4	0,2				5,6	11,7	11,8
BURKINA FASO		0,1	2,8	3,4	12,0		4,5		8,8				31,6	41,7	57,8
NIGER	0,1		0,2	0,1				0,1	2,8				3,3	11,3	20,3
TCHAD	2,9			4,9		0,1	4,8						12,7	12,7	18,9
CAP-VERT							0,4						0,4		
SÉNÉGAL	3,8		4,1	5,5	2,8	0,0	9,3		8,6				34,1	23,3	29,2
GUINÉE		1,4	0,0			0,4		0,0					1,8	0,8	1,2
CÔTE D'IVOIRE	26,1	49,4	10,1	42,0		34,4	13,9	0,3	6,8				183,0	234,4	335,3
GHANA	2,6			6,7	3,8								13,1	24,5	30,6

Huile raffinée de tournesol

Campagne 2014/15

exportations : Huile raffinée de tournesol (volume : en tonnes)

Sources : Douanes françaises

	juillet	août	septembre	octobre	novembre	decembre	janvier	février	mars	avril	mai	juin	Cumul mois campagne N	Cumul mois campagne N-1	Total campagne N-1
TOGO	1,7	2,5		0,3	7,2		1,3	4,0	7,7				24,7	17,1	24,6
BÉNIN	2,3			0,0									2,3	0,7	1,9
CAMEROUN				0,0	0,8	0,4	15,6	0,7					17,5	2,9	7,0
RÉPUBLIQUE CENTRAFRICAINE				0,3									0,3		
GUINÉE ÉQUATORIALE														12,2	14,2
GABON	26,5	31,7	37,0	43,1	61,6	67,1	39,1	97,3	18,0				421,4	349,0	442,6
RÉPUBLIQUE DU CONGO	5,9		2,1	0,3	1,6	0,2	0,2	0,5	0,2				11,0	1,3	2,2
RÉPUBLIQUE DÉMOCRATIQUE DU CONGO				6,9									6,9	6,3	6,3
DJIBOUTI	13,9		0,7	0,4	16,6	1,6	0,1	0,7	0,8				34,8	33,1	34,1
SEYHELLES ET DÉPENDANCES														0,2	0,2
MADAGASCAR						1,1	3,5		0,3				4,9	77,9	79,0
MAURICE	76,8	0,1	45,3	0,1	1,0	0,1	0,1		0,1				123,6	322,3	473,7
COMORES	0,6		13,7	13,9		1,2	1,0		0,6				31,0	29,8	30,5
MAYOTTE														96,5	96,5
AFRIQUE DU SUD														0,0	0,0
ÉTATS-UNIS D'AMÉRIQUE	129,3		58,2	2 473,8	7,9	3,5		2 039,9	63,9				4 776,5	548,4	687,3
CANADA	24,6				7,9				17,0				49,5	21,7	25,0
SAINT-PIERRE ET MIQUELON			0,6					0,3	1,2				2,1	5,0	9,0
MEXIQUE				0,2	0,2		0,2		0,2				0,8	1,0	3,5
HAÏTI														0,1	0,1
RÉPUBLIQUE DOMINICAINE	0,0			0,0	0,0	0,1			0,0				0,1	0,3	0,4
ANTIGUA ET BARBUDA															0,0
LES ÎLES VIERGES BRITANNIQUES														0,0	0,0
COLOMBIE															0,1
GUYANA					37,7								37,7		
BRÉSIL			1,4					0,2	0,2				1,8	2,3	3,8
ARGENTINE														0,2	0,8
LIBAN	44,4		111,7	104,3	38,3	57,9	228,7	77,2	29,6				692,1	658,9	1 027,2
SYRIE								29,9					29,9	28,9	28,9
ISRAËL	30,4	103,6	0,0					59,6	1,8				195,4	62,5	92,4
JORDANIE		44,2						13,2	1,3				58,7		26,5
ARABIE SAOUDITE		69,2	59,0	24,3	59,0	55,5	29,5	12,1	1,3				309,9	504,7	634,7
KOWEÏT	9,6		24,9	17,6	9,5				14,7				76,3	90,0	158,1
BAHREÏN	33,2	15,2	30,6		5,0		1,7	6,1	13,1				104,9	143,4	178,2
QATAR							21,8						21,8		
ÉMIRATS ARABES UNIS	57,5	63,5	20,9	45,4	58,7	53,4	20,1	24,1	57,5				401,1	400,8	541,9
YÉMEN				59,8									59,8	90,1	90,1
INDE	0,1					0,4							0,5	0,1	0,1
VIËT-NAM			1,5	1,5		3,7							6,7	8,2	8,9
INDONÉSIE	64,5	62,9	0,1		213,2		0,1	192,8	128,6				662,2	341,6	512,0
MALAYSIA				208,7		254,9	163,1	209,9					836,6	422,3	422,3
SINGAPOUR	491,3	514,6	424,1	1 007,9	682,9	936,8	1 371,9	168,3	1 111,2				6 709,0	8 658,0	10 689,2
CHINE	324,6	129,6	0,1	0,9	0,1	7,7	0,0						463,0	14,3	58,3
CORÉE DU SUD		4,5	0,5		2,6	1,7			0,7				10,0	49,5	51,1
JAPON	1,9	0,0	17,9	200,4		2,2		220,4	100,1				542,9	434,2	694,2
TAÏWAN	11,2		0,4	6,5				0,0	0,0				18,1	7,8	22,1
HONG-KONG				0,1			0,1						0,2		
Pays tiers	1 729,8	1 290,6	1 065,7	4 506,8	1 384,3	1 655,6	2 054,4	3 304,3	1 786,2				18 777,7	15 531,4	20 325,6
Total	16 964,5	13 875,7	15 221,7	21 131,7	14 017,1	12 189,2	9 482,6	15 790,9	14 044,2				132 717,6	138 887,2	183 197,2

Huile raffinée de tournesol

Campagne 2014/15

importations : Huile raffinée de tournesol (volume : en tonnes)

Sources : Douanes françaises

	juillet	août	septembre	octobre	novembre	decembre	janvier	février	mars	avril	mai	juin	Cumul mois campagne N	Cumul mois campagne N-1	Total campagne N-1
PAYS-BAS	692,1	169,7	346,9	643,9	344,7	313,2	357,3	766,4	651,4				4 285,6	3 224,0	4 099,2
ALLEMAGNE	613,2	564,7	308,3	168,3	342,3	295,9	486,6	417,7	790,0				3 987,0	5 271,4	6 981,2
ITALIE	42,8	26,2	38,0	58,0	245,6	19,3	67,0	36,8	30,4				564,1	346,9	403,0
ROYAUME-UNI	832,6	860,7	763,2	855,4	685,5	829,0	773,5	681,3	742,3				7 023,5	6 365,4	8 671,6
GRÈCE					1,8								1,8		
PORTUGAL	10,8	26,1		16,2	9,7	6,5	9,7	9,7					88,7		14,3
ESPAGNE	1 512,3	1 755,7	1 351,2	1 848,9	1 763,3	1 465,3	1 888,8	995,9	1 188,3				13 769,7	9 046,3	12 358,4
BELGIQUE	2 115,2	1 722,8	2 629,3	2 464,6	2 016,3	1 722,4	1 891,6	1 747,3	1 998,5				18 308,0	20 804,3	27 170,8
SUÈDE														5,1	5,1
AUTRICHE		9,9	92,2										102,1	20,7	30,6
POLOGNE		55,0	83,9		106,1	26,8	26,8	105,7	132,7				537,0	256,6	644,1
HONGRIE	117,9	166,5	121,9	117,9	120,7	317,1	340,2	72,9	338,6				1 713,7	906,5	1 986,4
UE à 28	5 936,9	5 357,3	5 734,9	6 173,2	5 636,0	4 995,5	5 841,5	4 833,7	5 872,2				50 381,2	46 247,2	61 764,7
SUISSE				0,1	0,2	0,1	0,0	0,0	0,0				0,4	0,6	0,7
TURQUIE	2,1		2,1			22,2	2,1						28,5	33,7	35,8
ALBANIE														0,1	0,1
UKRAINE				0,0									0,0	28,8	34,8
MOLDOVA															35,4
RUSSIE			38,6			40,0			20,0				98,6	160,9	218,8
SERBIE			0,1										0,1		
MAROC														198,9	198,9
TUNISIE				0,0									0,0		
ÉGYPTE															5,6
MADAGASCAR														0,0	0,0
MAURICE	0,1												0,1		0,0
ÉTATS-UNIS D'AMÉRIQUE	15,2	0,1	0,1	12,2	0,1	14,0	0,0	14,1	3,2				59,0	2,5	15,4
CANADA														0,0	0,0
RÉPUBLIQUE DOMINICAINE					0,2								0,2		
ARGENTINE														24,8	24,8
ISRAËL		2,6					1,5	0,7	0,1				4,9		
ÉMIRATS ARABES UNIS	0,0	0,0			5,1	0,2	0,2	0,4	0,1				6,0	0,3	1,2
THAÏLANDE									0,2						0,2
SINGAPOUR			40,4												40,4
CHINE			0,2												3,4
Pays tiers	17,4	2,7	81,5	12,3	5,6	76,5	3,8	18,4	23,6				241,8	450,6	571,5
Total	5 954,3	5 360,0	5 816,4	6 185,5	5 641,6	5 072,0	5 845,3	4 852,1	5 895,8				50 623,0	46 697,8	62 336,2

Huile brute de soja

Campagne 2014/15

exportations : Huile brute de soja (volume : en tonnes)

Sources : Douanes françaises

	juillet	août	septembre	octobre	novembre	decembre	janvier	février	mars	avril	mai	juin	Cumul mois campagne N	Cumul mois campagne N-1	Total campagne N-1
PAYS-BAS		2 000,0	26,3	22,8			49,9	47,8	48,9				2 195,7	9 541,5	9 564,3
ALLEMAGNE	0,7	0,2	0,2	1,4	1,0	0,7	0,3	1,2	1,9					7,6	13 814,9
ITALIE				18,4		0,1								18,5	0,0
ROYAUME-UNI		3 000,0	0,0		3 000,0								6 000,0	17 992,3	17 992,3
IRLANDE														1 800,0	1 800,0
DANEMARK														0,1	0,1
GRÈCE							0,2	0,0						0,2	0,5
PORTUGAL									3 150,0				3 150,0		
ESPAGNE				0,4			0,2						0,6	3 002,9	7 003,0
BELGIQUE		0,4		0,1	0,1	0,5	0,1	0,4	0,0				1,6	501,0	502,2
LUXEMBOURG	1,0	0,6	1,5										3,1	9,4	10,3
POLOGNE			0,8			0,9								1,7	2,1
HONGRIE									0,2					0,2	0,7
SLOVÉNIE							0,1							0,1	0,1
UE à 28	1,7	5 001,2	28,8	43,1	3 001,1	2,3	50,7	49,4	3 201,0				11 379,3	41 858,7	50 690,5
SUISSE														148,1	148,1
MAROC							8 082,6	2,0					8 084,6	1,1	1,1
ALGÉRIE						3 000,0							3 000,0		
TUNISIE								3 000,0					3 000,0	0,2	0,2
ÉGYPTE								6 000,0					6 000,0		
DJIBOUTI															0,2
COMORES															0,1
MAYOTTE														32,5	32,5
SINGAPOUR					251,6	254,2			216,3				722,1	1 641,5	1 641,5
HONG-KONG			0,0										0,0		
Pays tiers				0,0	251,6	3 254,2	8 082,6	9 002,0	216,3				20 806,7	1 823,4	1 823,7
Total	1,7	5 001,2	28,8	43,1	3 252,7	3 256,5	8 133,3	9 051,4	3 417,3				32 186,0	43 682,1	52 514,2

Campagne 2014/15

importations : Huile brute de soja (volume : en tonnes)

Sources : Douanes françaises

	juillet	août	septembre	octobre	novembre	decembre	janvier	février	mars	avril	mai	juin	Cumul mois campagne N	Cumul mois campagne N-1	Total campagne N-1
PAYS-BAS	641,1	1 344,1	698,3	1 267,1	738,0	287,1	604,4	916,4	828,1				7 324,6	5 555,9	7 029,9
ALLEMAGNE	0,1	24,6	79,8	72,9	1,2	144,4	147,1	120,1	24,5				614,7	365,5	562,2
ITALIE	26,9			159,8	206,1	99,4		47,8	518,0				1 058,0	2 158,6	2 178,0
PORTUGAL				0,7									0,7	7,9	12,0
ESPAGNE	933,0	5 362,7	860,6	3 778,3	3 750,6	3 719,6	569,8	1 052,1	778,3				20 805,0	14 038,5	21 149,4
BELGIQUE		69,4	23,4	90,4	154,3	54,1	13,2	133,1	106,3				644,2	785,0	1 313,3
LUXEMBOURG			23,0		3,4			11,5					37,9	33,6	33,6
AUTRICHE			5,4		7,4	7,0							19,8	19,8	12,3
UE à 28	1 601,1	6 800,8	1 690,5	5 369,2	4 861,0	4 311,6	1 334,5	2 281,0	2 255,2				30 504,9	22 945,0	32 290,7
NORVÈGE		1 299,8		1 502,7		1 000,6			1 501,2				5 304,3	3 494,7	5 994,4
SUISSE					49,1								49,1	47,6	47,6
RUSSIE	6 036,8												6 036,8		8 989,6
MAROC														12,2	24,0
ÉTATS-UNIS D'AMÉRIQUE	35,6	11,5		64,3		23,0	11,5	11,5					157,4	184,7	203,1
BRÉSIL	49,6	74,3		48,5			50,5	49,6					272,5	6 664,4	6 936,2
ARGENTINE														18 435,5	18 435,5
ÉMIRATS ARABES UNIS	0,6		4,8	1,0	1,9	0,4	2,1	0,7	0,9				12,4	1,4	9,4
INDONÉSIE					0,4								0,4	50,0	50,0
CHINE			28,4										28,4		
Pays tiers	6 122,6	1 385,6	33,2	1 616,5	51,4	1 024,0	64,1	61,8	1 502,1				11 861,3	28 890,5	40 689,8
Total	7 723,7	8 186,4	1 723,7	6 985,7	4 912,4	5 335,6	1 398,6	2 342,8	3 757,3				42 366,2	51 835,5	72 980,5

Huile raffinée de soja

Campagne 2014/15

exportations : Huile raffinée de soja (volume : en tonnes)

Sources : Douanes françaises

	juillet	août	septembre	octobre	novembre	decembre	janvier	février	mars	avril	mai	juin	Cumul mois campagne N	Cumul mois campagne N-1	Total campagne N-1
PAYS-BAS		26,8			7,0								33,8	15,8	15,8
ALLEMAGNE	113,2	125,6	78,1	130,1	110,6	114,9	103,3	55,7	118,0				949,5	765,4	1 084,0
ITALIE	0,0		10,0	10,1	0,1			0,3					20,5	82,6	87,4
ROYAUME-UNI	57,8	6,0	31,9	78,2	24,9		113,5	27,7	36,3				376,3	263,6	371,5
IRLANDE	0,4	16,9	2,1	3,6	1,3	14,6	0,8	4,1	2,0				45,8	194,8	240,8
GRÈCE				0,2									0,2	0,2	0,2
PORTUGAL	0,1	0,6		0,1									0,8	0,4	0,8
ESPAGNE	1,2	15,2	1,3	4,0	30,4		4,3	19,0	0,0				75,4	82,5	118,5
BELGIQUE	34,3	7,5	66,0	29,3	25,9	41,3	112,9	87,9	33,5				438,6	178,5	292,6
LUXEMBOURG	0,0			0,1	0,0	0,8	0,9		0,0				1,8	1,7	1,7
FINLANDE														0,3	0,3
LETTONIE						0,2							0,2	0,0	0,0
POLOGNE	0,3		1,1		0,2		0,4						2,0		
RÉPUBLIQUE TCHÈQUE	0,4		1,4	0,1									1,9	1,4	1,7
SLOVAQUIE							0,0	0,0					0,0		
HONGRIE														0,1	0,3
ROUMANIE			0,0					0,0	0,0				0,0	0,1	0,1
UE à 28	207,7	198,6	191,9	255,8	200,4	171,8	336,1	194,7	189,8				1 946,8	1 587,4	2 215,7
SUISSE	12,4				2,8	0,0							15,2	32,5	56,9
UKRAINE			0,1		0,2								0,3		0,2
RUSSIE														0,9	0,9
MAROC														1,4	1,4
TUNISIE			0,0										0,0		
SOUDAN	12,4	12,4				24,7							49,5	17,1	17,1
MAURITANIE		0,6											0,6		
MALI														1,1	1,1
BURKINA FASO	7,0	3,4	4,2	4,8	3,9		6,3	4,3	3,8				37,7	45,6	58,4
NIGER	16,8						16,8	16,8	18,2				68,6	70,2	76,0
CÔTE D'IVOIRE	1,0												1,0		
GHANA	4,7												4,7	31,2	33,8
TOGO		4,7		0,2	1,8			4,1					10,8	16,0	20,2
BÉNIN	2,2												2,2	1,5	1,5
NIGÉRIA															16,8
CAMEROUN														17,8	22,8
GABON	0,7				1,0								1,7	1,1	2,0
RÉPUBLIQUE DU CONGO					10,2	2,4							12,6		13,2
ÉTATS-UNIS D'AMÉRIQUE	4,6		1,8				0,2						6,6	3,8	6,0
CANADA		3,1	2,2	0,4	0,4		2,4		1,9				10,4	6,3	11,3
MEXIQUE														0,0	0,0
BRÉSIL			0,0	0,4									0,4	8,4	8,4
LIBAN														9,7	12,9
INDE				0,1					0,2				0,3		
BANGLADESH						3,2							3,2	43,0	62,0
THAÏLANDE														0,0	0,0
SINGAPOUR							0,0						0,0	0,0	0,0
CHINE						0,0							0,0		
JAPON	0,0			0,0									0,0	0,1	0,1
HONG-KONG														0,0	0,0
AUSTRALIE		0,0											0,0		
Pays tiers	61,8	24,2	8,3	5,9	20,3	30,3	25,7	25,2	24,1				225,8	307,7	423,0
Total	269,5	222,8	200,2	261,7	220,7	202,1	361,8	219,9	213,9				2 172,6	1 895,1	2 638,7

Huile raffinée de soja

Campagne 2014/15

importations : Huile raffinée de soja (volume : en tonnes)

Sources : Douanes françaises

	juillet	août	septembre	octobre	novembre	decembre	janvier	février	mars	avril	mai	juin	Cumul mois campagne N	Cumul mois campagne N-1	Total campagne N-1
PAYS-BAS	298,7	202,0	347,6	147,4	112,4	249,5	125,1	127,4	184,0				1 794,1	2 277,5	3 197,6
ALLEMAGNE	64,8	46,7	191,0	307,5	241,7	86,1	57,2	99,7	81,6				1 176,3	1 669,7	2 023,4
ITALIE	0,0	0,0	0,2	1,8	1,1								3,1	14,9	15,8
ROYAUME-UNI					0,1	1,3		0,4	0,2				2,0	0,4	4,6
IRLANDE	0,8		0,4		0,2		0,6	0,2					2,2	2,4	3,0
PORTUGAL	8,2	10,5		5,9	5,9								30,5		10,5
ESPAGNE	155,9	82,1	756,6	458,4	103,2	489,7	113,2	419,3	177,8				2 756,2	2 771,7	3 238,7
BELGIQUE	162,2	77,1	67,5	104,7	91,5	77,5	59,1	92,7	80,2				812,5	1 852,3	2 281,6
SUÈDE		0,6	0,6		0,6		1,2		0,6				3,6	65,6	125,0
UE à 28	690,6	419,0	1 363,9	1 025,7	556,7	904,1	356,4	739,7	524,4				6 580,5	8 654,5	10 900,2
SUISSE			0,1		0,1								0,2	0,4	0,5
UKRAINE		3,0	1,0	5,0									9,0		
RUSSIE														3 024,0	3 024,0
MAROC														10,5	10,5
SÉNÉGAL								0,0					0,0		
ÉTATS-UNIS D'AMÉRIQUE	7,0	0,2	0,0	0,0	0,5			6,5	0,1				14,3	3,7	4,4
BRÉSIL	0,1		0,1			0,0	0,0		0,0				0,2	26,5	26,5
SYRIE		0,2											0,2		
ÉMIRATS ARABES UNIS														0,4	0,4
CHINE		0,0							0,4				0,4	0,1	0,1
JAPON	0,0				0,0				0,0				0,0	0,0	0,0
Pays tiers	7,1	3,4	1,2	5,0	0,6	0,0	0,0	6,5	0,5				24,3	3 065,6	3 066,4
Total	697,7	422,4	1 365,1	1 030,7	557,3	904,1	356,4	746,2	524,9				6 604,8	11 720,1	13 966,6

Huile brute de lin

Campagne 2014/15

exportations : Huile brute de lin (volume : en tonnes)

Sources : Douanes françaises

	juillet	août	septembre	octobre	novembre	decembre	janvier	février	mars	avril	mai	juin	Cumul mois campagne N	Cumul mois campagne N-1	Total campagne N-1
PAYS-BAS							2,8						2,8	0,1	0,1
ALLEMAGNE														75,8	75,8
ITALIE	56,6		28,0										84,6	169,5	338,3
ROYAUME-UNI	0,0	0,2		1,3	0,2	0,1		1,0	1,2				4,0	1,3	1,7
DANEMARK														0,0	0,0
GRÈCE					0,0			0,0					0,0		
ESPAGNE	199,9								0,0				199,9	0,3	0,3
BELGIQUE	113,9	84,7	122,3	200,8	172,9	0,0		0,0					694,6	432,8	461,5
LUXEMBOURG														0,2	0,2
FINLANDE														0,0	0,0
AUTRICHE														0,1	0,1
POLOGNE														0,7	0,7
ROUMANIE	0,2												0,2	0,2	0,2
SLOVÉNIE				0,0									0,0	0,0	0,0
UE à 28	370,6	84,9	150,3	202,1	173,1	0,1	2,8	1,0	1,2				986,1	681,0	878,9
SUISSE	0,0	0,0					0,1						0,1	1,0	1,0
RUSSIE														0,0	0,0
TUNISIE							0,1						0,1	0,0	0,0
ÉGYPTE														0,0	0,0
SÉNÉGAL		0,3											0,3	1,5	1,5
CAMEROUN														0,6	0,6
GABON				0,4		3,2		1,4					5,0	0,0	0,0
ÉTATS-UNIS D'AMÉRIQUE															0,0
CANADA														0,0	0,0
TRINITE ET TOBAGO														0,0	0,0
LIBAN					0,0								0,0		
ISRAËL														0,0	0,0
ARABIE SAOUDITE								0,0					0,0		
ÉMIRATS ARABES UNIS			0,0										0,0		
THAÏLANDE							0,0						0,0		
INDONÉSIE														0,1	0,1
JAPON														0,2	0,2
Pays tiers	0,0	0,3	0,0	0,4	0,0	3,2	0,2	1,4					5,5	3,4	3,4
Total	370,6	85,2	150,3	202,5	173,1	3,3	3,0	2,4	1,2				991,6	684,4	882,3

importations : Huile brute de lin (volume : en tonnes)

Sources : Douanes françaises

	juillet	août	septembre	octobre	novembre	decembre	janvier	février	mars	avril	mai	juin	Cumul mois campagne N	Cumul mois campagne N-1	Total campagne N-1
PAYS-BAS		0,8			0,2		0,4	0,2	0,4				2,0	1,8	2,2
ALLEMAGNE	25,2	0,0	2,7				0,0		3,0					52,5	55,8
ITALIE		0,3	0,3		0,3		0,3						1,2	4,6	6,6
ESPAGNE														0,5	0,5
BELGIQUE	126,0	84,7	279,3	180,9	137,5	125,8	274,6	240,0	359,0				1 807,8	1 507,8	2 050,2
UE à 28	151,2	85,8	282,3	180,9	138,0	125,8	275,3	240,2	362,4				1 841,9	1 567,2	2 115,3
UKRAINE	0,1	0,0	0,1	0,1	0,1	0,2							0,6	0,4	0,6
Pays tiers	0,1	0,0	0,1	0,1	0,1	0,2							0,6	0,4	0,6
Total	151,3	85,8	282,4	181,0	138,1	126,0	275,3	240,2	362,4				1 842,5	1 567,6	2 115,9

Huile raffinée de lin

Campagne 2014/15

exportations : Huile raffinée de lin (volume : en tonnes)

Sources : Douanes françaises

	juillet	août	septembre	octobre	novembre	decembre	janvier	février	mars	avril	mai	juin	Cumul mois campagne N	Cumul mois campagne N-1	Total campagne N-1
PAYS-BAS		0,0	0,1		0,2	0,1							0,4	3,9	4,0
ALLEMAGNE	7,8	7,3	19,0	8,0	6,3	13,3	7,6	8,1	14,1				91,5	19,3	41,9
ITALIE		1,0	0,0	0,8	28,8	0,0	0,6	0,8	1,2				33,2	4,9	12,1
ROYAUME-UNI	0,3	0,2	0,1	0,7	0,0	0,1	0,2	0,1	0,1				1,8	1,5	2,7
IRLANDE	0,3				0,4			0,3	0,1				1,1	1,5	1,9
DANEMARK	0,0		0,0	0,0		0,0	0,0		0,0				0,0	0,1	0,1
GRÈCE														0,0	0,0
PORTUGAL	0,6				0,5	0,0		0,0	0,8				1,9	2,3	3,9
ESPAGNE	0,0	0,1	0,9	0,2	0,2	0,9	1,4	0,1	0,1				3,9	2,2	4,0
BELGIQUE	2,1	0,1	2,7	13,4	2,0	0,6	2,2	1,1	0,5				24,7	41,3	52,2
LUXEMBOURG	0,1	0,1	0,1	0,1	0,1	0,0	0,1	0,1	0,1				0,8	0,3	0,6
SUÈDE	0,0												0,0		0,0
FINLANDE				0,0	0,0	0,0	0,0	0,0					0,0	0,0	0,0
AUTRICHE		0,0	0,0		0,0	0,0		0,0	0,0				0,0	0,0	0,0
MALTE	0,1							0,1					0,2	0,2	0,2
ESTONIE			0,0		0,0		0,0	0,0					0,0	0,0	0,0
LETTONIE				0,0				0,0					0,0		0,0
LITUANIE	0,0	0,0			0,0	0,0	0,0						0,0	0,0	0,0
POLOGNE			0,1		0,1	0,1		0,0	0,1				0,4	0,3	0,7
RÉPUBLIQUE TCHÈQUE	0,0		0,3	0,7			0,0	0,5					1,5	1,9	2,9
SLOVAQUIE	0,2	0,1	0,1	0,1	0,1	0,2	0,1	0,3	0,2				1,4	0,4	0,7
HONGRIE														0,0	0,0
ROUMANIE								0,0	0,0				0,0		
BULGARIE				0,0									0,0		
SLOVÉNIE	0,0			0,0		0,0		0,0					0,0	0,0	0,0
UE à 28	11,5	8,9	23,4	24,0	38,7	15,3	12,2	11,5	17,3				162,8	80,1	127,9
NORVÈGE														0,0	0,0
SUISSE	2,3		1,0	4,4	0,9	1,3		1,5	2,9				14,3	11,6	14,0
TUNISIE						0,0		0,1					0,1	0,0	0,0
NIGER			0,0										0,0	0,0	0,0
TOGO														0,3	0,3
RÉPUBLIQUE DU CONGO									0,0				0,0		
COMORES														0,0	0,0
CANADA														0,0	0,0
SAINT-PIERRE ET MIQUELON														0,0	0,0
LIBAN					0,0								0,0	0,0	0,0
ÉMIRATS ARABES UNIS			0,0	0,0									0,0		0,5
MYANMAR														0,4	0,4
SINGAPOUR			0,3										0,3	0,0	0,0
CHINE	18,1						0,1						18,2	18,1	18,1
CORÉE DU SUD				0,0									0,0	0,6	0,6
HONG-KONG						0,0							0,0		
Pays tiers	20,4		1,3	4,4	0,9	1,3	0,1	1,6	2,9				32,9	31,0	33,9
Total	31,9	8,9	24,7	28,4	39,6	16,6	12,3	13,1	20,2				195,7	111,1	161,8

Huile raffinée de lin

Campagne 2014/15

importations : Huile raffinée de lin (volume : en tonnes)

Sources : Douanes françaises

	juillet	août	septembre	octobre	novembre	decembre	janvier	février	mars	avril	mai	juin	Cumul mois campagne N	Cumul mois campagne N-1	Total campagne N-1
PAYS-BAS	0,8	0,8	3,4	1,9	0,1	1,3	1,7	0,8	5,3				16,1	7,6	8,5
ALLEMAGNE	8,6	1,5	1,0	0,7	0,3	0,2	5,2	0,1	0,2				17,8	67,8	100,2
ITALIE	26,4	25,7	1,5	0,9	1,8	0,2	26,7	25,8	1,8				110,8	28,4	56,7
ROYAUME-UNI		0,1	0,3		2,7	0,0	0,2		0,1				3,4	120,2	120,2
ESPAGNE		1,8		1,8	0,0		0,8	2,6	2,9				9,9	298,7	303,5
BELGIQUE	99,9	76,3	41,9	30,0	59,0	8,6	48,3	35,9	75,3				475,2	649,3	823,1
ROUMANIE														3,6	3,6
UE à 28	135,7	106,2	48,1	35,3	63,9	10,3	82,9	65,2	85,6				633,2	1 175,6	1 415,8
SUISSE														1,5	1,5
RUSSIE														19,9	19,9
ÉTATS-UNIS D'AMÉRIQUE	0,0		0,0		0,0								0,0	0,0	0,0
CANADA														0,0	0,0
ÉMIRATS ARABES UNIS	3,4												3,4		
INDE		0,0						0,0					0,0		
INDONÉSIE														0,3	0,3
Pays tiers	3,4	0,0	0,0		0,0			0,0					3,4	21,7	21,7
Total	139,1	106,2	48,1	35,3	63,9	10,3	82,9	65,2	85,6				636,6	1 197,3	1 437,5

Huile brute d'arachide

Campagne 2014/15

exportations : Huile brute d'arachide (volume : en tonnes)

Sources : Douanes françaises

	juillet	août	septembre	octobre	novembre	decembre	janvier	février	mars	avril	mai	juin	Cumul mois campagne N	Cumul mois campagne N-1	Total campagne N-1
PAYS-BAS	0,6		1,0	0,8	0,1	0,1	0,3	0,4					3,3	5,5	7,0
ALLEMAGNE	4,0	1,6	2,7	2,2	2,8	3,1	6,4	3,8	4,8				31,4	31,9	39,3
ROYAUME-UNI	0,8	0,0	0,4	0,1	0,3	0,0	0,5	0,1	0,2				2,4	7,3	7,8
IRLANDE			0,0	0,0		0,1		0,0	0,0				0,1	0,1	0,1
DANEMARK														1,1	1,7
PORTUGAL	0,1					0,0			0,0				0,1	0,1	0,1
ESPAGNE	0,0	0,2	0,0	0,1	0,0	0,1	0,2	0,1					0,7	1,0	1,0
BELGIQUE	0,9	0,8	1,2	1,2	0,4	0,9	1,0	0,8	0,1				7,3	7,7	12,6
LUXEMBOURG						0,0		0,0					0,0	0,5	0,5
SUÈDE			0,1		0,0			0,0					0,1	0,2	0,3
FINLANDE														0,8	1,1
AUTRICHE														0,0	0,0
POLOGNE														0,4	1,2
HONGRIE	0,0						0,0		0,0				0,0		
SLOVÉNIE				0,1									0,1	0,2	0,2
UE à 28	6,4	2,6	5,4	4,5	3,6	4,3	8,4	5,2	5,1				45,5	56,8	72,9
SUISSE									0,3				0,3		
MAROC														0,0	0,0
PAKISTAN	0,1			0,1									0,2		
INDE														0,0	0,0
BANGLADESH			0,4										0,4	1,0	1,0
CHINE															0,0
CORÉE DU SUD														0,8	0,8
Pays tiers	0,1		0,4	0,1					0,3				0,9	1,8	1,8
Total	6,5	2,6	5,8	4,6	3,6	4,3	8,4	5,2	5,4				46,4	58,6	74,7

Campagne 2014/15

importations : Huile brute d'arachide (volume : en tonnes)

Sources : Douanes françaises

	juillet	août	septembre	octobre	novembre	decembre	janvier	février	mars	avril	mai	juin	Cumul mois campagne N	Cumul mois campagne N-1	Total campagne N-1
PAYS-BAS	0,2	0,5	0,7	0,2	0,5	0,5	0,2	0,5	0,5				3,8		2,5
ALLEMAGNE			0,2	2,2									2,4	0,3	0,3
ITALIE	1,8	0,2	0,2			25,0	0,0		25,0				52,2	200,8	201,8
ROYAUME-UNI		4,1						3,2					7,3	2,3	2,3
ESPAGNE	0,0	0,7											0,7	1,5	2,9
BELGIQUE	1,5	3,1	0,7	3,7	1,5	0,7	1,5	8,8	0,7				22,2	21,8	27,7
SUÈDE		0,1		0,1									0,2		
UE à 28	3,5	8,7	1,8	6,2	2,0	26,2	1,7	12,5	26,2				88,8	226,7	237,5
SÉNÉGAL			1 507,5		1 477,1				1 503,9				4 488,5	6 400,2	7 400,2
GAMBIE	1 591,1	1 535,7					1 075,0						4 201,8	788,4	788,4
ÉTATS-UNIS D'AMÉRIQUE														0,0	0,0
NICARAGUA															2 103,7
ARGENTINE							1 994,3						1 994,3		
ÉMIRATS ARABES UNIS															0,0
Pays tiers	1 591,1	1 535,7	1 507,5		1 477,1		3 069,3		1 503,9				10 684,6	7 188,6	10 292,3
Total	1 594,6	1 544,4	1 509,3	6,2	1 479,1	26,2	3 071,0	12,5	1 530,1				10 773,4	7 415,3	10 529,8

Huile raffinée d'arachide

Campagne 2014/15

exportations : Huile raffinée d'arachide (volume : en tonnes)

Sources : Douanes françaises

Sources	juillet	août	septembre	octobre	novembre	decembre	janvier	février	mars	avril	mai	juin	Cumul mois campagne N	Cumul mois campagne N-1	Total campagne N-1
PAYS-BAS		52,8	110,6	55,8	139,4	215,5	102,7	36,9	122,3				836,0	334,0	442,6
ALLEMAGNE	117,6	50,0	55,9	26,3	64,9	25,8	35,7	50,7	5,7				432,6	420,0	535,6
ITALIE	435,6	656,6	525,6	333,3	220,6	25,5	81,8						2 279,0		223,8
ROYAUME-UNI	105,3	148,9	81,3	96,9	122,9	53,8	197,5	212,3	126,5				1 145,4	1 246,0	1 712,3
IRLANDE	0,1	0,0	5,7										5,8	0,6	12,6
DANEMARK					0,1			0,0	0,0				0,1	19,3	30,1
GRÈCE		0,2			0,2								0,4	0,7	1,1
PORTUGAL														24,9	24,9
ESPAGNE	37,8	39,5	50,2	12,8	0,9	0,8	35,2	0,8	14,2				192,2	257,9	261,8
BELGIQUE	142,3	110,0	75,8	90,7	81,3	42,4	100,8	149,6	213,2				1 006,1	996,8	1 575,6
LUXEMBOURG	1,0	1,8	0,7	0,9	1,0	1,5	1,2	0,6	0,9				9,6		10,6
SUÈDE			0,9										0,9		
AUTRICHE			24,9			25,0		24,9	24,4				99,2	193,9	194,0
POLOGNE				0,4	0,2	0,0	0,1	0,0	0,0				0,7	0,0	0,0
RÉPUBLIQUE TCHÈQUE							0,1						0,1		0,1
HONGRIE							0,1						0,1	0,0	0,0
ROUMANIE	0,1	0,5	0,5	0,1	0,1		0,2	0,1	0,6				2,2	2,5	2,8
SLOVÉNIE	0,1	0,0	0,1	0,0	0,1	0,2	0,0	0,1	0,0				0,6	0,8	0,9
UE à 28	839,9	1 060,3	932,2	617,2	631,7	390,5	555,4	476,0	507,8				6 011,0	3 503,9	5 028,8
SUISSE	2,9	15,0	0,3	2,9	14,9	0,2	0,8	19,9					56,9	73,0	100,5
TURQUIE					0,0								0,0		
TUNISIE							0,0						0,0		0,0
MAURITANIE		0,3				0,0		0,1	0,1				0,5	0,2	0,4
MALI				0,1									0,1	0,0	0,6
BURKINA FASO		0,0		0,1	0,4				0,3				0,8	0,6	1,6
NIGER			0,1										0,1	2,1	4,8
TCHAD						0,1							0,1	0,8	0,8
SÉNÉGAL					0,3								0,3	0,6	0,6
GUINÉE			0,0	0,0		0,0		0,1					0,1	0,0	0,3
CÔTE D'IVOIRE	0,7												0,7	2,7	2,7
TOGO					0,0								0,0	0,1	0,1
BÉNIN														0,2	0,2
CAMEROUN			0,6	0,0									0,6	0,2	0,2
GUINÉE ÉQUATORIALE														0,0	0,0
GABON	0,5	2,8	0,4	1,4	3,0	0,3	1,7	0,0	1,2				11,3	7,8	8,8
RÉPUBLIQUE DU CONGO			0,3		0,8	0,7		0,1	0,2				2,1	0,3	0,9
RÉPUBLIQUE DÉMOCRATIQUE DU CONGO				1,0									1,0	1,0	1,0
DJIBOUTI	0,8		0,3	0,1	0,8	0,1	0,1		0,1				2,3	3,4	3,6
MADAGASCAR														0,5	0,5
MAURICE		0,1		0,1		0,0		0,0					0,2	0,2	0,3
COMORES							0,0						0,0	0,5	0,5
MAYOTTE														0,2	0,2
AFRIQUE DU SUD							0,3						0,3	0,1	0,2
ÉTATS-UNIS D'AMÉRIQUE	0,5	4,2	0,6	2,1	1,2		0,1		0,3				9,0	6,4	7,6
CANADA	1,7		5,5	0,9	4,0			8,3					20,4	3,9	5,7
SAINT-PIERRE ET MIQUELON			0,6					4,7	0,6				5,9	4,5	5,1
HAÏTI														0,1	0,1
RÉPUBLIQUE DOMINICAINE				0,0		0,0							0,0	0,1	0,3
LIBAN	6,2	0,1	6,0	9,3	0,0	19,2	1,7						42,5	20,5	28,1
ISRAËL														1,1	1,1
JORDANIE														4,0	7,0
KOWEÏT								8,3					8,3	8,2	8,2
QATAR		0,1		0,1									0,2	0,2	0,3
PAKISTAN														0,3	0,4
INDE						0,1							0,1		
BANGLADESH								2,4							
MALAYSIA														0,0	0,0
SINGAPOUR														0,8	0,8
PHILIPPINES								0,1					0,1		
CORÉE DU SUD			2,7										2,7	2,1	2,1
JAPON		1,8	4,3	0,1	6,6			4,9	1,5				19,2	17,8	26,7
TAÏWAN				0,1					0,1				0,2	6,5	6,5
HONG-KONG									0,1				0,1		
AUSTRALIE									1,2				1,2		
Pays tiers	13,3	24,4	21,7	18,3	32,0	20,7	4,7	48,9	5,7				189,7	171,0	229,0
Total	853,2	1 084,7	953,9	635,5	663,7	411,2	560,1	524,9	513,5				6 200,7	3 674,9	5 257,8

Huile raffinée d'arachide

Campagne 2014/15

importations : Huile raffinée d'arachide (volume : en tonnes)

Sources : Douanes françaises

	juillet	août	septembre	octobre	novembre	decembre	janvier	février	mars	avril	mai	juin	Cumul mois campagne N	Cumul mois campagne N-1	Total campagne N-1
PAYS-BAS								0,5	0,0				0,5	1,2	1,2
ALLEMAGNE	2,3	0,6				2,9		0,6					6,4	41,2	46,3
ITALIE	0,5	1,7	4,5		24,7	0,9	0,7	1,1					34,1	2,2	3,9
ROYAUME-UNI	0,0								0,0				0,0	0,2	1,4
ESPAGNE	19,0	11,7	44,5	9,0		267,5	160,0	186,2	190,3				84,2	167,4	225,7
BELGIQUE	362,4	396,2	327,7	224,0	234,8								2 349,1	2 679,6	3 631,7
LUXEMBOURG						0,0							0,0		
HONGRIE															0,0
UE à 28	384,2	410,2	376,7	233,0	259,5	271,3	160,7	188,4	190,3				2 474,3	2 891,8	3 910,2
CÔTE D'IVOIRE														0,2	0,2
MAURICE	0,2												0,2		
ÉTATS-UNIS D'AMÉRIQUE	0,0		0,0	0,0		0,1	0,0	0,0	0,1				0,2	0,6	0,6
BRÉSIL			0,0										0,0	0,0	0,0
ÉMIRATS ARABES UNIS	1,2		0,2	1,6	0,5			0,5					4,0	1,1	1,1
INDE									0,2				0,2	0,2	0,2
CHINE						0,0	0,0		0,2				0,2		
Pays tiers	1,4		0,2	1,6	0,5	0,1	0,0	0,5	0,5				4,8	2,1	2,1
Total	385,6	410,2	376,9	234,6	260,0	271,4	160,7	188,9	190,8				2 479,1	2 893,9	3 912,3

Huile brute de palme

Campagne 2014/15

exportations : Huile brute de palme (volume : en tonnes)

Sources : Douanes françaises

	juillet	août	septembre	octobre	novembre	decembre	janvier	février	mars	avril	mai	juin	Cumul mois campagne N	Cumul mois campagne N-1	Total campagne N-1
PAYS-BAS									0,1				0,1	5,3	5,3
ALLEMAGNE				0,8	21,8								22,6	14,9	20,6
ITALIE									1,2				1,2		0,0
ROYAUME-UNI														1,5	2,8
PORTUGAL				0,0									0,0	0,0	0,4
ESPAGNE	8,0												8,0		0,3
BELGIQUE	1,7		0,4	3,1		2,5	0,3	0,2					8,2	6,0	7,2
LUXEMBOURG				0,0									0,0	0,0	0,0
SUÈDE														0,2	0,2
ESTONIE	9,0		4,0		4,4	4,0	4,4	6,5					32,3	34,7	40,1
RÉPUBLIQUE TCHÈQUE				0,0									0,0		
UE à 28	18,7		4,4	3,9	26,2	6,5	4,7	6,7	1,3				72,4	62,6	76,9
SUISSE														51,3	51,3
MAROC					0,0				0,1				0,1		
TUNISIE					0,0		1,2	3,7	7,0				11,9		
SÉNÉGAL			0,2						0,3				0,5		
CANADA					0,0								0,0		
SINGAPOUR								0,0	0,0				0,0		
AUSTRALIE															1,1
Pays tiers			0,2	0,0		1,2	3,7	7,4					12,5	51,3	52,4
Total	18,7		4,6	3,9	26,2	6,5	5,9	10,4	8,7				84,9	113,9	129,3

Campagne 2014/15

importations : Huile brute de palme (volume : en tonnes)

Sources : Douanes françaises

	juillet	août	septembre	octobre	novembre	decembre	janvier	février	mars	avril	mai	juin	Cumul mois campagne N	Cumul mois campagne N-1	Total campagne N-1
PAYS-BAS	337,3	711,5	759,1	610,7	487,5	544,1	2 134,3	513,6	401,9				6 500,0	5 723,1	10 003,8
ALLEMAGNE	9,8		0,7	8,1			8,8	6,1	0,7				34,2	181,4	183,6
ITALIE	0,2	0,2	0,3		0,2	0,1	0,1	0,1					1,2	2,0	11,7
ROYAUME-UNI					0,7								0,7		
DANEMARK	39,7	20,0	19,7	10,2	9,9	14,0							113,5	105,4	115,9
ESPAGNE	309,1	357,3	613,2	439,6	344,3	351,9	458,5	367,6	406,4				3 647,9	4 280,8	5 724,9
BELGIQUE	5,3	3,0	3,7	14,4	3,7	0,2	4,4	3,7	6,9				45,3	55,2	93,3
SUÈDE	0,8		0,8		0,8			0,8					3,2	1,0	1,0
UE à 28	702,2	1 092,0	1 397,5	1 083,0	847,1	910,3	2 606,1	891,9	815,9				10 346,0	10 348,9	16 134,2
MALI															0,6
SÉNÉGAL	0,0												0,0		
GUINÉE			0,2		3,8		27,7	19,1	25,5				76,3	59,8	59,8
CÔTE D'IVOIRE	1,7		0,0	0,1			0,1						1,9		0,0
GHANA	1,7	29,8	3,0	1,3	0,8	1,2	3,3	1,3	1,4				43,8	73,7	86,9
TOGO		7,4	0,2	0,7		12,7		3,0					24,0	0,4	0,5
GABON														1,6	1,6
GUATEMALA														1 992,3	1 992,3
HONDURAS			1 003,5	993,6					2 478,5				4 475,6		
HAÏTI	0,6		0,4										1,0		
COLOMBIE		0,8	3,2		3,8				1,6				9,4	5,6	8,8
BRÉSIL														1,0	1,1
ISRAËL														0,1	0,1
INDE		0,0											0,0		0,0
INDONÉSIE	1 614,3	244,5	2 234,9	3 035,8	7 076,6	4 862,0	1 643,3	1 252,7	5 953,2				27 917,3	31 884,4	44 541,1
MALAYSIA	4 753,7	1 355,2	5 190,8	4 317,7	786,9	14,9	997,9	4 441,0	814,2				22 672,3	34 681,0	38 415,5
SINGAPOUR							21,9						21,9		
Pays tiers	6 372,0	1 637,7	8 436,2	8 349,2	7 871,9	4 912,7	2 672,3	5 717,1	9 274,4				55 243,5	68 699,9	85 108,3
Total	7 074,2	2 729,7	9 833,7	9 432,2	8 719,0	5 823,0	5 278,4	6 609,0	10 090,3				65 589,5	79 048,8	101 242,5

Huile raffinée de palme

Campagne 2014/15

exportations : Huile raffinée de palme (volume : en tonnes)

Sources : Douanes françaises

	juillet	août	septembre	octobre	novembre	decembre	janvier	février	mars	avril	mai	juin	Cumul mois campagne N	Cumul mois campagne N-1	Total campagne N-1
PAYS-BAS					26,2								26,2	0,5	0,5
ALLEMAGNE	26,9	28,3	63,8	49,1	37,0	26,3	51,6	37,7	82,2				402,9	261,7	370,0
ITALIE		1,8	3,2		1,4	2,2	0,5	0,3					9,4	15,2	16,7
ROYAUME-UNI	12,8		1,0	11,3					4,5				29,6	12,7	25,1
IRLANDE	3,3		2,2		3,3	1,1	1,1	1,1	2,2				14,3	29,0	33,6
GRÈCE	0,1				0,1		0,7						0,9	0,8	2,4
PORTUGAL				0,9									0,9	0,1	0,1
ESPAGNE	3,8	6,6	19,8	2,9	17,0	1,2	19,8	3,6	41,1				115,8	70,2	108,9
BELGIQUE	8,0	0,6	7,6	3,8	7,8	41,0	26,7	3,8	3,6				102,9	38,3	50,4
LUXEMBOURG														0,0	0,0
SUÈDE														0,0	0,0
AUTRICHE														0,1	4,4
POLOGNE	4,0	18,5	16,9	2,2	5,5	13,3	2,2	6,8	5,4				74,8	92,3	124,7
ROUMANIE				0,1	0,1	0,1		0,1					0,4	0,4	0,8
SLOVÉNIE		1,9											1,9	1,1	1,1
UE à 28	58,9	57,7	114,5	70,3	98,4	85,2	102,6	53,4	139,0				780,0	522,4	738,7
SUISSE	0,9		0,1	1,9	0,1	0,1			0,1				3,2	1,8	4,9
TUNISIE	22,0												22,0		
MALI														0,0	0,0
GUINÉE	37,0								19,0				56,0		
CANADA								0,0					0,0	0,3	2,4
MEXIQUE			0,0	0,0		0,1			0,4				0,5	0,1	0,5
LIBAN	0,0						0,0						0,0	0,0	0,0
ISRAËL						13,6							13,6	0,4	0,4
INDE								0,9					0,9		
INDONÉSIE														0,2	0,2
SINGAPOUR														0,1	0,1
CHINE														0,4	0,4
JAPON				0,3					1,6				1,9	1,5	2,2
Pays tiers	59,9		0,1	2,2	0,1	13,8	0,0	2,5	19,5				98,1	4,8	11,1
Total	118,8	57,7	114,6	72,5	98,5	99,0	102,6	55,9	158,5				878,1	527,2	749,8

Huile raffinée de palme

Campagne 2014/15

importations : Huile raffinée de palme (volume : en tonnes)

Sources : Douanes françaises

	juillet	août	septembre	octobre	novembre	decembre	janvier	février	mars	avril	mai	juin	Cumul mois campagne N	Cumul mois campagne N-1	Total campagne N-1
PAYS-BAS	20 823,8	14 863,4	24 357,1	21 485,8	23 627,7	19 565,5	14 263,4	12 496,8	19 646,3				171 129,8	158 259,8	219 415,4
ALLEMAGNE	3 532,6	113,7	3 205,9	3 241,9	144,2	69,3	45,5	199,0	223,7				10 775,8	26 131,2	31 432,6
ITALIE	573,0	1 632,3	1 062,2	1 436,6	1 863,7	1 312,6	1 640,7	1 483,5	808,7				11 813,3	11 500,7	15 280,7
ROYAUME-UNI	144,3	112,4	153,8	121,9	110,4	97,7	152,2	102,9	48,2				1 043,8	942,0	1 310,4
IRLANDE	0,2	0,3	0,0			0,9	0,0	0,7	1,3				3,4	0,4	0,4
ESPAGNE	772,8	394,9	470,6	570,0	417,6	374,9	425,1	404,2	495,5				4 325,6	6 744,3	8 558,3
BELGIQUE	329,4	209,9	180,9	288,6	145,6	305,0	205,3	246,4	213,4				2 124,5	3 793,8	4 364,6
SUÈDE	13,8	10,8			7,2		4,3		2,2				38,3	27,2	42,1
POLOGNE				0,9		0,9							1,8	2,4	2,6
UE à 28	26 189,9	17 337,7	29 430,5	27 145,7	26 316,4	21 726,8	16 736,5	14 933,5	21 439,3				201 256,3	207 401,8	280 407,1
SUISSE	0,0	0,0	0,0			0,0							0,0		25,0
GUINÉE		38,7	11,7	19,0	51,5				19,6				140,5	19,3	53,7
CÔTE D'IVOIRE														2,1	10,5
GHANA	2,0		1,0										3,0	1,0	2,9
TOGO			0,0	7,6									7,6		
BÉNIN														5,7	5,7
CAMEROUN														0,1	0,1
MADAGASCAR														0,1	0,1
ÉTATS-UNIS D'AMÉRIQUE			0,4		0,1				0,1				0,6	0,0	0,0
COLOMBIE															21,6
ÉQUATEUR				0,2									0,2		
PÉROU														0,2	0,2
BRÉSIL	0,3	0,3	1,1	0,1	0,2	0,1	1,3	0,1	0,3				3,8	0,9	1,1
CHILI														0,0	0,0
ÉMIRATS ARABES UNIS	1,6				0,0								1,6	0,9	1,1
INDE				0,9	0,1								1,0		
THAÏLANDE		1,8		7,9	0,9		2,1	1,2	2,5				16,4	21,0	21,0
INDONÉSIE	3 503,2	1 971,4	2 985,6	2 696,2	11,8	479,7	1 662,1	854,8	2 045,9				16 210,7	33 008,8	36 755,3
MALAYSIA	3 371,3	39,1	3 010,3	2 989,8		22,4	1 004,8	1 993,8					12 431,5	15 150,0	21 181,1
SINGAPOUR	13,0												13,0	0,0	0,0
PHILIPPINES															0,3
JAPON					0,0			0,1	0,0				0,1	4,8	4,8
AUSTRALIE			0,1										0,1		
Pays tiers	6 891,4	2 051,3	6 010,2	5 721,7	64,6	502,2	2 670,3	2 850,0	2 068,4				28 830,1	48 214,9	58 084,5
Total	33 081,3	19 389,0	35 440,7	32 867,4	26 381,0	22 229,0	19 406,8	17 783,5	23 507,7				230 086,4	255 616,7	338 491,6

Collectes et stocks nationaux au 30 avril 2015

Marché des oléo-protéagineux

Mai 2015

Collectes et stocks nationaux (avec semences & bio)

Historiques en oléoprotéagineux de la collecte et des stocks fin avril-2015

Collectes (y compris bio et semences)														écart Moy-5 ans			
	2007	%	2008	%	2009	%	2010	%	2011	%	2012	%	2013	%	2014	%	
colza	4 388 694	70%	4 151 813	68%	5 178 883	68%	4 566 899	61%	5 135 968	67%	5 144 379	71%	4 190 324	67%	5 189 425	70%	7%
tournesol	1 188 374	19%	1 301 981	21%	1 569 575	21%	1 476 208	20%	1 652 529	22%	1 394 210	19%	1 338 038	22%	1 436 282	19%	-3%
soja	68 472	1%	49 544	1%	92 700	1%	115 963	2%	103 388	1%	85 989	1%	86 954	1%	190 071	3%	96%
lin oléagineux	20 649	0%	10 144	0%	17 872	0%	25 768	0%	22 806	0%	16 897	0%	13 985	0%	19 215	0%	-1%
total oléagineux	5 666 189	90%	5 513 482	90%	6 859 029	90%	6 184 838	83%	6 914 691	90%	6 641 475	91%	5 629 301	90%	6 834 993	92%	6%
pois	449 982	7%	332 712	5%	425 876	6%	861 728	12%	497 306	6%	422 203	6%	391 698	6%	370 633	5%	-29%
fève	191 295	3%	270 566	4%	367 099	5%	390 261	5%	261 110	3%	222 286	3%	196 605	3%	201 471	3%	-30%
lupin	1 599	0%	1 523	0%	3 286	0%	8 053	0%	3 005	0%	2 240	0%	3 618	0%	6 556	0%	62%
total protéagineux	642 876	10%	604 801	10%	796 262	10%	1 260 042	17%	761 421	10%	646 729	9%	591 921	10%	578 660	8%	0
oléoprotéagineux	6 309 065	100%	6 118 283	100%	7 655 291	100%	7 444 880	100%	7 676 113	100%	7 288 204	100%	6 221 222	100%	7 413 653	100%	2%

unité: tonnes
Source : Etat2 consommation

Stocks (y compris bio et semences)														écart Moy-5 ans			
	2007	%	2008	%	2009	%	2010	%	2011	%	2012	%	2013	%	2014	%	
colza	1 070 886	17%	666 601	11%	953 487	12%	787 163	11%	717 208	9%	556 184	8%	538 924	9%	517 886	7%	-27%
tournesol	363 476	6%	390 690	6%	495 217	6%	380 243	5%	354 024	5%	372 686	5%	370 397	6%	303 898	4%	-23%
soja	34 130	1%	27 492	0%	27 274	0%	51 389	1%	45 576	1%	27 729	0%	34 207	1%	78 777	1%	112%
lin	3 224	0%	2 129	0%	2 579	0%	1 926	0%	4 786	0%	4 362	0%	1 252	0%	5 294	0%	78%
total oléagineux	1 471 716	90%	1 086 912	90%	1 478 557	89%	1 220 721	81%	1 121 594	85%	960 960	84%	944 781	88%	905 855	82%	-21%
pois	128 798	2%	81 980	1%	78 792	1%	182 031	2%	121 435	2%	134 555	2%	74 540	1%	111 074	1%	-6%
fève	40 081	1%	33 928	1%	109 050	1%	96 296	1%	80 701	1%	43 023	1%	50 049	1%	81 180	1%	7%
lupin	810	0%	684	0%	2 398	0%	6 708	0%	3 222	0%	1 212	0%	780	0%	4 684	0%	64%
total protéagineux	169 690	10%	116 592	10%	190 240	11%	285 035	19%	205 359	15%	178 791	16%	125 368	12%	196 938	18%	0%
oléoprotéagineux	1 641 406	100%	1 203 504	100%	1 668 797	100%	1 505 756	100%	1 326 953	100%	1 139 751	100%	1 070 149	100%	1 102 793	100%	-18%

unité: tonnes

Historique de la collecte (2007-2014)

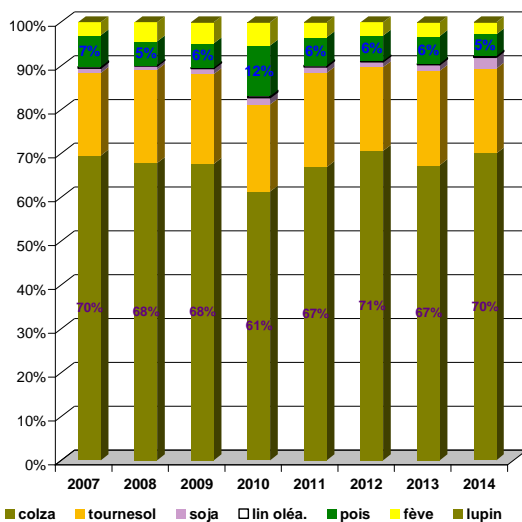

Historique des stocks (2007-2014)

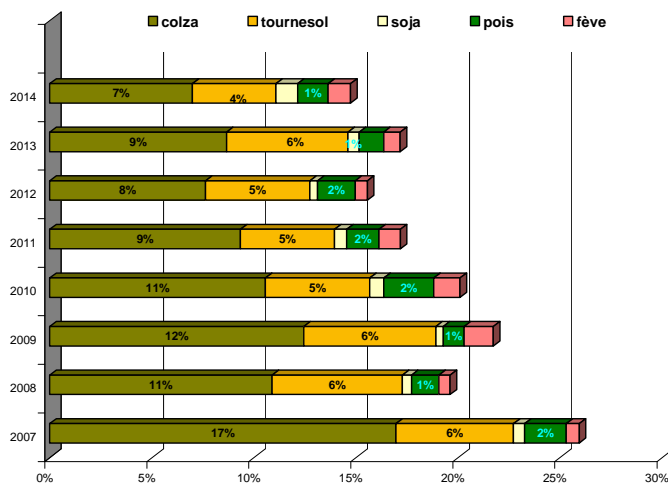

Sources : FranceAgriMer, Service Bases d'information économique, structuration de données

Collecte des oléagineux

situation provisoire fin avril-2015 récolte 2012 à 2014

colza

Mois	collecte			semence			dont bio			total*			%
	2012	2013	2014	2012	2013	2014	2012	2013	2014	2012	2013	2014	
juillet	2 898 689	1 224 089	3 052 932	9 468	11 190	14 657	481	173	496	2 908 157	1 235 279	3 067 589	148%
août	907 344	1 473 592	379 482	4 345	2 858	3 392	194	128	86	911 689	1 476 449	382 874	-74%
septembre	267 216	251 279	275 785	19	2 794	459	133	43	59	267 234	254 073	276 244	9%
octobre	197 429	125 322	186 666	2 023		52	37	4	107	199 452	125 322	186 717	49%
novembre	192 950	151 061	183 722	63	274	404	38	75	24	193 013	151 335	184 126	22%
décembre	95 870	111 225	163 088	2 987	269			7	26	98 857	111 493	163 088	46%
janvier	122 626	170 752	207 554		10	756	15		2	122 626	170 762	208 310	22%
février	130 653	279 322	239 893	52	16	115	54	15	15	130 705	279 338	240 007	-14%
mars	137 979	218 498	266 426	1 961	1 238			52		139 940	219 737	266 426	21%
avril	172 705	166 536	214 032			12	4	5	4	172 705	166 536	214 043	29%
mai	144 342	114 213					20			144 342	114 213		
juin	62 317	31 389		495	1 214		52	328		62 812	32 603		
total 30/06	5 123 462	4 171 675	5 169 580	20 917	18 649	19 845	955	500	818	5 144 379	4 190 324	5 189 425	24%

* y compris bio et semences

Source : Etat 2 consommation

tournesol

Mois	collecte			semence			dont bio			total*			%
	2012	2013	2014	2012	2013	2014	2011	2012	2013	2012	2013	2014	
juillet	925	55 828	6 834				68	110	66	925	55 828	6 834	-88%
août	51 241	1 016	3 931	1 183	9	482	142	14	36	52 424	1 025	4 413	331%
septembre	796 851	233 549	774 142	4 196	2 667	6 339	6 562	1 238	5 411	801 048	236 216	780 481	230%
octobre	294 689	645 745	337 307	2 807	4 829	4 149	4 439	7 440	7 093	297 496	650 574	341 456	-48%
novembre	71 273	132 039	73 523	43	1 036	177	1 023	1 804	1 206	71 315	133 074	73 700	-45%
décembre	26 605	55 272	47 150	1 475	49	135	295	291	410	28 080	55 321	47 285	-15%
janvier	38 534	45 443	53 505	261	442	27	223	306	76	38 795	45 885	53 532	17%
février	29 953	48 863	44 139	2 297	1 056	1 322	239	242	191	32 250	49 920	45 462	-9%
mars	35 935	64 925	47 498		279	560	167	329	498	35 935	65 203	48 058	-26%
avril	35 771	44 947	35 054	172	45	8	513	233	267	35 943	44 992	35 062	-22%
mai	43 287	47 784					137	187		43 287	47 784		
juin	31 187	40 618			1 061		105	34		31 187	41 679		
total 30/06	1 381 777	1 327 627	1 423 083	12 433	10 411	13 199	13 669	12 005	15 254	1 394 210	1 338 038	1 436 282	7%

unité: tonnes

Collecte cumulée de colza

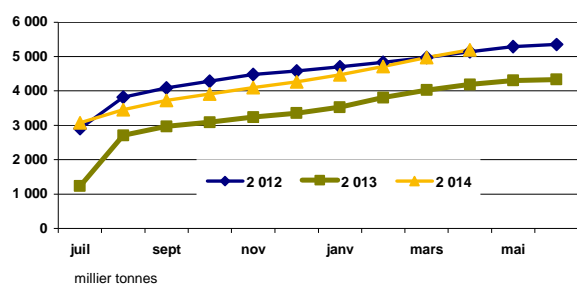

Collecte cumulée de tournesol

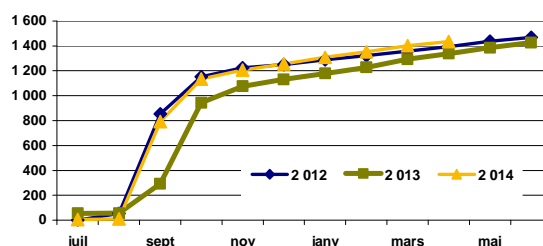

Collecte cumulée bio en colza

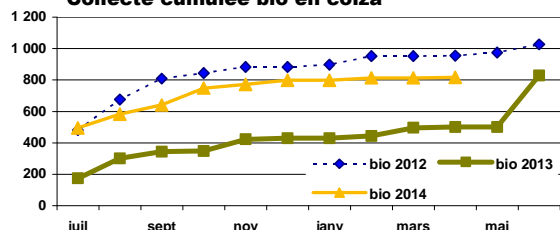

Collecte cumulée bio en tournesol

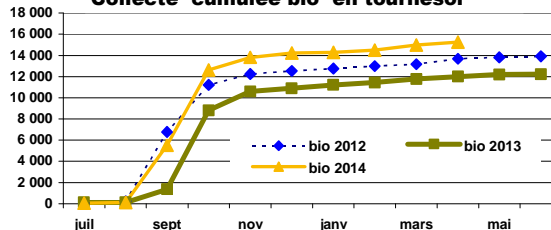

Collecte des oléagineux

situation provisoire fin avril-2015 récolte 2012 à 2014

soja

Mois	collecte			semence			dont bio			total*			%
	2012	2013	2014	2012	2013	2014	2012	2013	2014	2012	2013	2014	
juillet	859	576	653		195		548	153	80	859	771	653	-15%
août	908	216	412	41		101	357	32	152	949	216	513	138%
septembre	18 110	9 504	51 829	1 214	802	3 178	1 307	525	3 051	19 324	10 306	55 008	434%
octobre	43 695	45 796	87 110	1 403	1 706	5 194	6 231	5 794	10 284	45 098	47 501	92 304	94%
novembre	9 701	15 279	18 328	90	630	649	2 100	3 576	5 560	9 791	15 908	18 977	19%
décembre	2 619	3 636	4 294	298	352	255	274	1 491	568	2 917	3 989	4 549	14%
janvier	2 777	2 719	4 682	1		598	715	595	783	2 778	2 719	5 280	94%
février	1 755	1 989	3 594		53		652	663	634	1 755	2 042	3 594	76%
mars	1 082	2 037	4 661	325		45	572	568	1 183	1 407	2 037	4 706	131%
avril	1 111	1 466	4 487				198	616	912	1 111	1 466	4 487	206%
mai	1 052	923					464	298		1 052	923		
juin	2 740	894		616	853		461	211		3 356	1 747		
total 30/06	82 618	83 217	180 051	3 372	3 736	10 020	12 954	14 014	23 208	85 989	86 954	190 071	119%
	86 410	85 034	180 051	3 988	4 590	10 020	13 879	14 522	23 208	90 398	89 623	190 071	

* y compris bio et semences

Source : Etat2 consommation

lin

Mois	collecte			semence			dont bio			total*			%	total oléagineux (1 000 t)			
	2012	2013	2014	2012	2013	2014	2012	2013	2014	2012	2013	2014		2012	2013	2014	%
juillet	4 192	2 211	4 308				3	14	1	4 192	2 211	4 308	95%	2 914	1 294	3 079	138%
août	5 237	4 545	6 087				120	145	300	5 237	4 545	6 087	34%	970	1 482	394	-73%
septembre	2 005	1 954	4 060			112	105	84	481	2 005	1 954	4 172	113%	1 090	503	1 116	122%
octobre	1 170	1 858	1 126				1	41	336	1 170	1 858	1 126	-39%	543	825	622	-25%
novembre	605	513	498		137		15	5	11	605	650	498	-23%	275	301	277	-8%
décembre	551	439	605		185		41	2	34	551	625	605	-3%	130	171	216	26%
janvier	682	551	810	187	37	177	29	37	43	870	588	987	68%	165	220	268	22%
février	394	520	684	54		217				449	520	901	73%	165	332	290	-13%
mars	592	176	223	608	372	100	3		15	1 200	548	323	-41%	178	288	320	11%
avril	619	486	206				20	1	0	619	486	206	-58%	210	213	254	19%
mai	224	220		252	230			1		476	450			189	163		
juin	525	371		72				7		597	371			98	76		
total 30/06	16 047	13 253	18 609	849	732	606	338	329	1 221	16 897	13 985	19 215	37%	6 929	5 869	6 835	16%
	16 796	13 844	18 609	1 173	962	606	338	337	1 221	17 970	14 807	19 215		6 929	5 869	6 835	

unité: tonnes

Collecte cumulée de soja

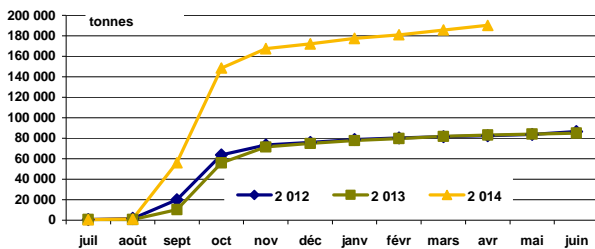

Collecte cumulée de lin

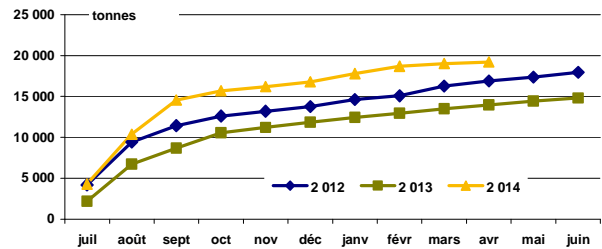

Collecte cumulée de soja bio

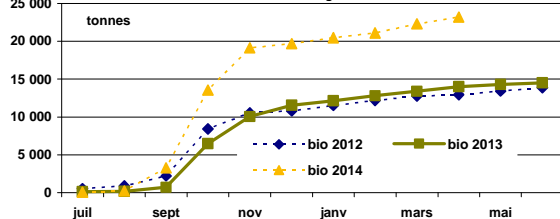

Collecte cumulée de lin bio

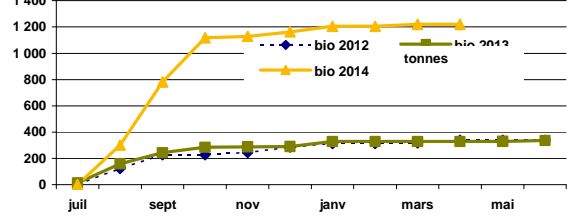

Sources : FranceAgriMer, Service structuration de données

CONJONCTURE de FranceAgriMer 2014 / Marché des oléo-protéagineux 13

Collecte des protéagineux

situation provisoire fin avril-2015 récolte 2012 à 2014

pois

Mois	collecte			semence			dont bio			total*			%
	2012	2013	2014	2012	2013	2014	2012	2013	2014	2012	2013	2014	
juillet	168 230	99 813	182 419	2 097	2 886	5 172	2 586	2 648	4 283	170 326	102 699	187 591	83%
août	109 627	138 952	53 887	3 217	3 345	1 517	1 083	2 594	1 949	112 844	142 298	55 404	-61%
septembre	33 037	29 238	22 698	726	1 381	1 502	453	455	629	33 763	30 619	24 201	-21%
octobre	15 477	13 720	14 641	1 455	3 243	3 097	336	460	474	16 932	16 963	17 738	5%
novembre	17 407	14 419	11 968	4 046	3 951	3 784	344	375	245	21 453	18 370	15 752	-14%
décembre	9 371	12 352	10 445	2 402	2 634	4 058	227	424	359	11 774	14 986	14 503	-3%
janvier	12 562	16 505	15 053	4 395	2 703	2 924	316	239	307	16 957	19 207	17 977	-6%
février	10 195	14 538	12 289	3 887	2 342	411	192	171	130	14 082	16 880	12 700	-25%
mars	12 021	12 744	13 199	358	5 351	104	297	194	147	12 379	18 095	13 303	-26%
avril	11 596	11 310	11 391	99	271	74	78	184	252	11 694	11 581	11 465	-1%
mai	10 691	7 159		139			101	134		10 831	7 159		
juin	6 611	4 224		204	7		158	444		6 814	4 230		
total 30/06	399 521	363 591	347 989	22 682	28 106	22 644	5 911	7 743	8 773	422 203	391 698	370 633	-5%

* y compris bio et semences

fèves

Mois	collecte			semence			dont bio			total*			%
	2012	2013	2014	2012	2013	2014	2012	2013	2014	2012	2013	2014	
juillet	2 789	3 027	6 773		27	107	1 329	1 254	3 626	2 789	3 055	6 880	125%
août	90 680	69 223	70 835	516	511	1 500	2 339	3 316	3 210	91 197	69 733	72 335	4%
septembre	67 073	57 242	62 840	403	704	1 052	706	1 867	1 967	67 476	57 946	63 892	10%
octobre	17 861	14 070	13 798	1 221	2 278	2 410	573	474	466	19 081	16 348	16 208	-1%
novembre	9 001	6 796	7 222	1 872	1 564	1 692	627	433	555	10 872	8 360	8 914	7%
décembre	5 379	6 393	7 474	894	661	926	176	665	301	6 273	7 055	8 400	19%
janvier	6 775	7 677	7 797	1 059	531	745	234	352	538	7 834	8 209	8 543	4%
février	6 694	9 987	5 344	425	15	243	184	717	277	7 119	10 002	5 587	-44%
mars	5 459	9 436	6 411	127	212	65	421	633	416	5 586	9 648	6 476	-33%
avril	4 060	6 168	4 236		83		162	412	110	4 060	6 250	4 236	-32%
mai	3 093	3 799		51	62		209	351		3 144	3 860		
juin	2 209	3 093		609	74		251	290		2 818	3 168		
total 30/06	215 770	190 018	192 731	6 516	6 587	8 740	6 750	10 122	11 466	222 286	196 605	201 471	2%

Source : Etat2 consommation

lupin

Mois	collecte			semence			dont bio			total*			%	total protéagineux			
	2012	2013	2014	2012	2013	2014	2012	2013	2014	2012	2013	2014			2012	2013	2014
juillet	27		39							27		39		173	106	195	84%
août	1 214	2 123	3 186				7	535	141	1 214	2 123	3 186	50%	205	214	131	-39%
septembre	720	906	2 592	62	71	102	17	37	81	782	977	2 694	176%	102	90	91	1%
octobre	34	65	223		42	19		11	68	34	107	242	126%	36	33	34	2%
novembre	51	41	25		180	171		4	2	51	221	196	-12%	32	27	25	-8%
décembre	61	27	19		62	31	36	43	19	61	88	51	-43%	18	22	23	4%
janvier		26	2	43		48	43		24	43	26	50	89%	25	27	27	-3%
février		24	33					24	3	24	24	33	38%	21	27	18	-32%
mars	12	51	24	12			12	51	24	24	51	24	-54%	18	28	20	-29%
avril	4		42				4		12	4		42		16	18	16	-12%
mai	5						5			5				14	11		
juin	26	72			28			28		26	100			10	7		
total 31/06	2 124	3 264	6 186	116	354	370	118	705	375	2 240	3 618	6 556	81%	670	610	579	-5%

unité: tonnes

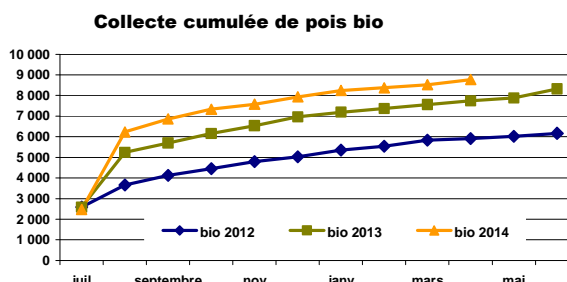
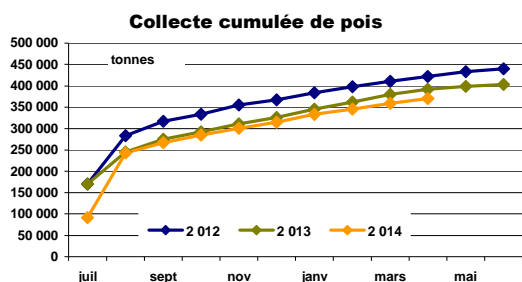

Stocks des oléagineux

situation provisoire fin avril-2015 récolte 2012 à 2014

colza

Mois	stock			semence			bio			total*			%
	2012	2013	2014	2012	2013	2014	2012	2013	2014	2012	2013	2014	
juillet	2 702 948	1 000 136	2 727 400	10 799	14 172	17 221	626	145	543	2 713 747	1 014 307	2 744 621	171%
août	3 072 520	2 122 709	2 662 758	12 961	13 305	17 754	628	267	501	3 085 481	2 136 014	2 680 512	25%
septembre	2 760 713	1 997 064	2 477 847	10 248	14 953	17 428	590	228	443	2 770 961	2 012 017	2 495 275	24%
octobre	2 310 522	1 727 437	2 215 354	10 058	14 830	17 440	524	214	276	2 320 580	1 742 266	2 232 794	28%
novembre	2 039 856	1 533 812	1 939 242	9 881	12 443	16 373	511	188	313	2 049 737	1 546 254	1 955 615	26%
décembre	1 736 543	1 275 629	1 633 703	9 791	12 447	16 162	478	147	352	1 746 334	1 288 076	1 649 865	28%
janvier	1 331 395	1 005 861	1 316 948	10 300	11 638	15 891	388	148	337	1 341 695	1 017 499	1 332 839	31%
février	1 074 147	833 577	1 049 620	10 328	12 846	15 886	272	190	200	1 084 475	846 423	1 065 506	26%
mars	814 162	705 138	807 797	12 208	12 561	15 790	174	187	346	826 370	717 699	823 587	15%
avril	544 195	527 267	502 208	11 989	11 658	15 678	160	190	295	556 184	538 924	517 886	-4%
mai	335 204	273 336		13 210	10 684		75	188		348 414	284 020		
juin	132 760	51 176		8 973	11 281		55	194		141 733	62 457		

* y compris bio et semences

Source : Etat2 consommation

tournesol

Mois	stock			semence			bio			total*			%
	2012	2013	2014	2012	2013	2014	2011	2012	2013	2012	2013	2014	
juillet	52 265	78 951	68 172	761	1 020	3 488	3 332	1 401	6 553	53 026	79 971	71 660	-10%
août	83 131	39 717	31 018	1 498	992	2 424	2 528	1 155	1 877	84 629	40 709	33 442	-18%
septembre	759 379	249 350	708 759	5 209	3 314	6 873	9 131	4 316	7 070	764 588	252 664	715 632	183%
octobre	893 084	746 028	844 840	6 702	7 413	10 776	12 135	12 942	12 350	899 786	753 442	855 616	14%
novembre	831 771	755 395	806 930	5 500	7 027	9 756	11 463	13 838	12 960	837 272	762 422	816 686	7%
décembre	726 996	698 432	731 521	4 622	5 328	8 537	9 658	12 191	12 178	731 618	703 760	740 058	5%
janvier	613 828	602 884	617 398	3 686	5 084	6 102	8 112	11 441	10 903	617 514	607 968	623 500	3%
février	533 328	516 932	507 553	2 485	4 116	5 236	6 793	10 738	10 108	535 812	521 048	512 789	-2%
mars	453 978	455 325	414 027	1 715	3 208	4 130	5 711	9 527	9 246	455 693	458 533	418 157	-9%
avril	370 999	367 229	299 900	1 686	3 168	3 998	5 087	8 990	7 949	372 686	370 397	303 898	-18%
mai	280 822	269 817		1 738	3 197		4 207	8 369		282 559	273 014		
juin	153 260	125 389		1 024	3 446		2 386	7 487		154 284	128 835		

unité: tonnes

Stocks : récolte 2013

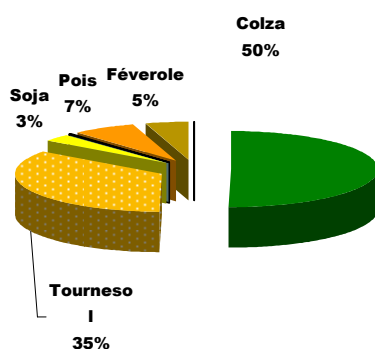

Stocks : récolte 2014

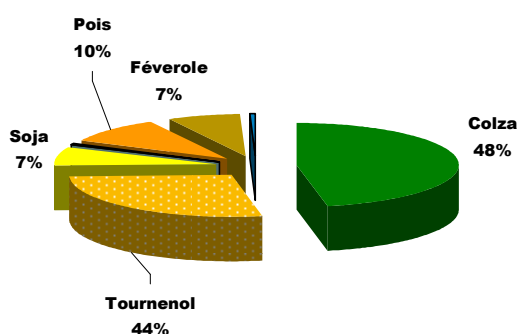

Sources : FranceAgriMer, Service structuration de données

CONJONCTURE de FranceAgriMer 2014 / Marché des oléo-protéagineux / 5

Stocks des oléagineux

situation provisoire fin avril-2015 récolte 2012 à 2014

soja

Mois	stock			semence			dont bio			total*			%
	2012	2013	2014	2012	2013	2014	2012	2013	2014	2012	2013	2014	
juillet	16 483	12 643	13 941	834	617	352	2 553	2 524	3 874	17 317	13 260	14 292	8%
août	12 687	9 987	11 839	799	617	453	1 861	1 802	3 331	13 485	10 604	12 291	16%
septembre	24 365	16 935	58 163	1 945	1 315	3 480	2 627	1 740	5 988	26 309	18 250	61 643	238%
octobre	55 255	55 714	138 805	3 306	2 550	8 519	9 538	8 537	16 900	58 561	58 264	147 324	153%
novembre	54 051	63 480	141 617	3 672	3 162	8 504	9 241	10 606	19 493	57 723	66 642	150 121	125%
décembre	48 258	60 597	132 071	3 241	2 961	8 336	7 850	10 668	18 844	51 499	63 558	140 407	121%
janvier	43 120	53 843	117 065	2 878	2 828	7 516	7 833	10 042	17 723	45 998	56 672	124 580	120%
février	37 951	50 825	103 633	2 588	2 441	4 972	7 361	9 832	17 040	40 538	53 265	108 605	104%
mars	32 174	41 026	91 319	1 818	750	3 056	6 200	9 092	16 739	33 992	41 776	94 375	126%
avril	26 517	33 716	76 498	1 212	491	2 279	5 257	7 811	14 937	27 729	34 207	78 777	130%
mai	23 038	26 633		1 058	493		4 952	5 918		24 097	27 126		
juin	14 561	17 724		497	351		3 322	4 857		15 058	18 075		

* y compris bio et semences

Source : Etat2 consommation

lin

Mois	collecte			semence			dont bio			total*			%	total oléagineux			%
	2012	2013	2014	2012	2013	2014	2012	2013	2014	2011	2013	2014		2012	2013	2014	
juillet	4 921	2 264	4 360	780	426	337	68	83	55	5 701	2 690	4 697	75%	2 790	1 110	2 835	155%
août	8 894	5 206	9 310	774	423	312	211	243	403	9 669	5 629	9 623	71%	3 193	2 193	2 736	25%
septembre	9 608	4 471	11 602	691	291	98	311	346	834	10 299	4 761	11 700	146%	3 572	2 288	3 284	44%
octobre	9 011	3 417	10 960	685	284	67	310	318	1 148	9 696	3 700	11 027	198%	3 289	2 558	3 247	27%
novembre	8 240	3 000	10 098	685	417	64	290	311	1 120	8 925	3 417	10 161	197%	2 954	2 379	2 933	23%
décembre	7 750	2 043	9 416	683	565	60	214	228	1 123	8 433	2 608	9 475	263%	2 538	2 058	2 540	23%
janvier	7 105	1 841	8 456	799	597	236	188	219	1 012	7 903	2 438	8 693	257%	2 013	1 685	2 090	24%
février	5 846	1 559	7 884	736	322	157	98	189	975	6 582	1 881	8 042	328%	1 667	1 423	1 695	19%
mars	4 363	1 280	6 622	949	401	237	87	168	929	5 312	1 681	6 859	308%	1 321	1 220	1 343	10%
avril	3 439	869	5 057	923	383	237	101	143	880	4 362	1 252	5 294	323%	961	945	906	-4%
mai	2 200	811		758	612		91	137		2 958	1 423			658	586		
juin	824	528		474	374		73	59		1 297	902			312	210		

unité: tonnes

Stocks bio collecte : récolte 2013

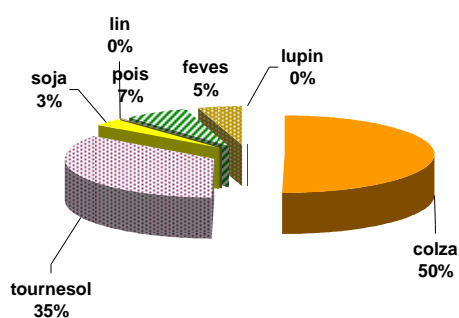

Stocks bio collecte : récolte 2014

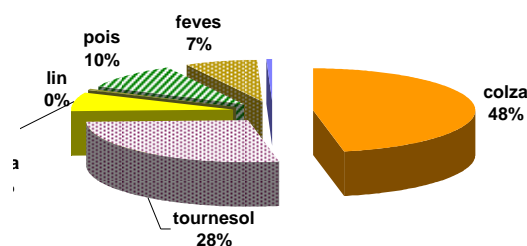

Stocks des protéagineux

situation provisoire fin avril-2015 récolte 2012 à 2014

pois

Mois	collecte			semence			dont bio			total*			%
	2 012	2 013	2014	2 012	2 013	2014	2 012	2 013	2014	2 012	2 013	2014	
juillet	186 313	106 816	200 453	11 408	14 098	6 706	2 551	2 400	4 600	197 722	120 914	207 159	71%
août	259 109	214 633	224 938	13 612	16 438	6 618	3 075	4 368	5 545	272 721	230 971	231 557	0%
septembre	248 350	208 067	217 776	13 484	17 153	7 486	3 109	4 362	5 466	261 835	225 220	225 263	0%
octobre	234 712	175 964	199 781	14 074	17 473	7 922	2 945	4 276	5 087	248 786	193 437	207 703	7%
novembre	221 028	148 593	186 054	16 888	18 708	9 218	2 842	3 904	4 760	237 916	167 300	195 273	17%
décembre	199 824	129 113	173 579	18 684	19 395	10 156	2 506	3 489	4 430	218 508	148 509	183 735	24%
janvier	186 426	117 841	161 393	24 408	9 740	7 537	2 455	3 133	3 937	210 833	127 581	168 930	32%
février	171 349	104 421	148 554	22 165	5 475	4 222	2 058	2 776	3 577	193 514	109 896	152 776	39%
mars	151 151	88 626	130 150	19 038	4 303	2 889	1 750	2 459	3 105	170 189	92 929	133 039	43%
avril	117 827	71 304	108 950	16 728	3 235	2 124	1 149	2 264	2 865	134 555	74 540	111 074	49%
mai	72 920	58 154		13 340	2 800		978	1 121		86 260	60 953		
juin	45 357	33 594		12 423	2 494		481	977		57 780	36 088		

* y compris bio et semences

feves

Mois	collecte			semence			dont bio			total*			%
	2 012	2 013	2014	2 012	2 013	2014	2 012	2 013	2014	2 012	2 013	2014	
juillet	12 644	8 247	14 627	4 457	3 821	454	2 359	1 939	4 567	17 101	12 067	15 080	25%
août	92 605	70 639	80 484	4 816	4 193	1 146	3 442	4 087	6 263	97 421	74 831	81 630	9%
septembre	97 655	92 724	109 487	5 145	4 509	1 647	3 592	4 658	6 906	102 801	97 233	111 135	14%
octobre	102 362	84 154	90 878	6 193	6 064	2 671	3 123	4 385	6 588	108 555	90 218	93 549	4%
novembre	87 846	83 095	92 939	7 160	6 474	3 327	2 997	4 094	6 249	95 005	89 569	96 266	7%
décembre	80 447	77 629	85 848	7 469	5 943	3 451	2 467	3 771	5 314	87 915	83 572	89 299	7%
janvier	62 647	72 515	101 058	8 726	2 138	2 704	2 263	3 357	4 957	71 373	74 653	103 762	39%
février	58 246	66 346	83 571	7 702	1 089	1 411	1 896	3 330	4 362	65 947	67 435	84 982	26%
mars	45 944	50 306	82 698	6 237	894	1 235	1 601	2 978	4 094	52 181	51 200	83 933	64%
avril	37 618	49 425	80 491	5 406	624	689	1 382	2 591	3 561	43 023	50 049	81 180	62%
mai	28 512	26 953		3 930	662		1 026	1 999		32 442	27 615		
juin	8 700	11 975		3 783	432		716	1 651		12 483	12 407		

Source : Etat2 consommation

unité: tonnes

lupin

Mois	collecte			semence			dont bio			total*			%	total protéagineux			%
	2 012	2 013	2014	2 012	2 013	2014	2 012	2 013	2014	2 012	2 013	2014		2 012	2 013	2014	
juillet	2 152	343	310	150	47	45	2	4	41	2 301	390	355	-9%	217	133	223	67%
août	2 998	2 180	3 396	150	47	45	9	527	176	3 148	2 227	3 441	55%	373	308	317	3%
septembre	3 293	2 308	5 892	198	77	147	26	108	216	3 490	2 385	6 040	153%	368	325	342	5%
octobre	3 040	2 086	5 844	198	119	166	13	123	280	3 237	2 205	6 009	172%	361	286	307	7%
novembre	2 711	1 844	5 544	198	299	338	10	114	286	2 909	2 144	5 881	174%	336	259	297	15%
décembre	2 492	1 627	5 316	197	159	369	40	122	257	2 689	1 786	5 684	218%	309	234	279	19%
janvier	2 205	1 418	5 067	107	127	377	56	88	223	2 312	1 545	5 444	252%	285	204	278	36%
février	1 866	1 098	4 826	80	62	366	31	85	200	1 946	1 160	5 192	348%	261	178	243	36%
mars	1 515	936	4 642	57	49	303	27	84	186	1 572	984	4 945	402%	224	145	222	53%
avril	1 159	731	4 380	54	49	303	25	85	176	1 212	780	4 684	501%	179	125	197	57%
mai	863	542		54	48		27	54		917	589			120	89		
juin	641	383		47	45		17	43		688	428			71	49		

Stocks semences : récolte 2013

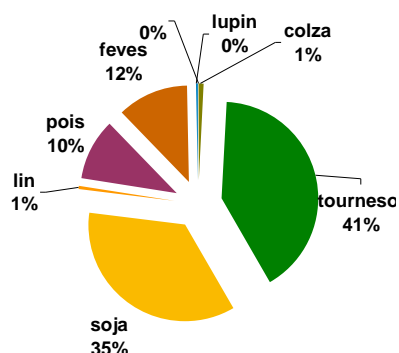

Stocks semences : récolte 2014

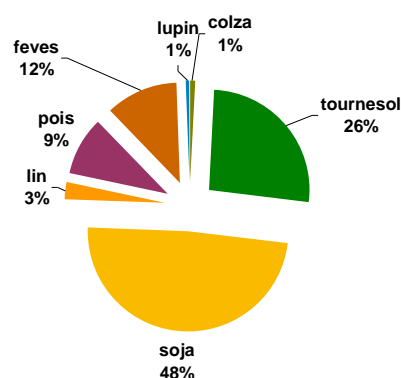

Sources : FranceAgriMer, Service structuration de données

CONJONCTURE de FranceAgriMer 2014 / Marché des oléo-protéagineux / 7

Stocks de dépôt nationaux

situation provisoire fin avril-2015 récolte 2012 à 2014

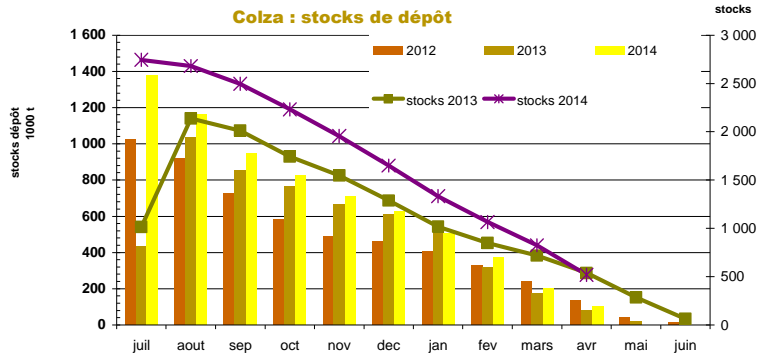

mois	colza				tournesol				soja				lin oléagineux				cumul oléagineux			
	2012	2013	2014	%	2012	2013	2014	%	2012	2013	2014	%	2012	2013	2014	%	2012	2013	2014	%
juillet	1 024 986	433 130	1 377 915	218%	2 899	13 275	7 025	-47%	1 181	898	763	-15%	874	888	936	5%	1 029 941	448 191	1 386 639	209%
août	917 997	1 035 661	1 162 073	12%	11 623	14 022	7 682	-45%	527	784	412	-47%	1 574	654	456	-30%	931 720	1 051 120	1 170 624	11%
septembre	728 218	851 295	948 359	11%	190 698	97 281	235 048	142%	1 476	1 101	7 222	556%	807	693	419	-40%	921 198	950 370	1 191 048	25%
octobre	580 388	764 979	825 575	8%	215 419	315 373	256 447	-19%	5 894	5 117	14 002	174%	467	504	450	-11%	802 168	1 085 972	1 096 475	1%
novembre	486 127	664 727	706 744	6%	184 898	275 837	201 800	-27%	4 571	3 585	11 979	234%	344	453	353	-22%	675 939	944 601	920 876	-3%
décembre	462 541	609 076	625 025	3%	167 351	236 233	164 653	-30%	3 984	3 202	9 814	207%	302	423	284	-33%	634 178	848 934	799 776	-6%
janvier	408 429	503 233	507 099	1%	140 897	199 792	120 929	-39%	2 638	2 488	7 141	187%	252	383	156	-59%	552 217	705 896	635 324	-10%
février	329 472	315 148	372 759	18%	116 489	159 502	90 324	-43%	2 032	2 358	5 637	139%	225	267	156	-41%	448 217	477 275	468 876	-2%
mars	238 573	171 901	203 414	18%	85 752	101 403	48 736	-52%	1 654	1 569	4 611	194%	154	266	136	-49%	326 133	275 140	256 897	-7%
avril	132 073	81 358	101 668	25%	58 933	68 479	28 268	-59%	1 487	1 185	3 118	163%	109	111	120	8%	192 601	151 132	133 173	-12%
mai	42 271	20 153			26 536	33 251			1 434	1 181			21	71			70 262	54 657		
juin	13 437	11 541			6 695	9 973			1 188	1 311			8	46			21 328	22 871		

Source : Etat2 consommation
unité: tonnes

mois	pois				féverole				lupin doux				cumul protéagineux			
	2012	2013	2014	%	2012	2013	2014	%	2012	2013	2014	%	2012	2013	2014	%
juillet	52 901	22 036	58 417	165%	334	540	1 253	132%					53 235	22 576	59 670	164%
août	71 022	65 593	64 457	-2%	11 733	16 346	13 722	-16%		46	96	109%	82 755	81 985	78 275	-5%
septembre	48 439	52 115	51 803	-1%	26 111	30 322	29 465	-3%	14	32	125	294%	74 564	82 468	81 393	-1%
octobre	37 536	45 079	44 563	-1%	15 823	22 456	23 091	3%	14		55		53 372	67 535	67 709	0%
novembre	29 206	36 204	37 078	2%	11 563	19 437	19 241	-1%	6		57		40 775	55 641	56 376	1%
décembre	26 603	30 652	31 648	3%	9 626	16 859	15 384	-9%	6		57		36 235	47 512	47 089	-1%
janvier	21 309	22 960	24 818	8%	8 234	13 757	11 826	-14%	5		55		29 547	36 717	36 699	0%
février	18 025	16 332	19 434	19%	6 270	10 284	9 079	-12%			54		24 294	26 616	28 567	7%
mars	14 563	9 332	10 984	18%	3 551	5 605	4 851	-12%			54		18 114	14 837	15 889	7%
avril	7 638	4 755	7 271	53%	1 987	2 600	3 068	18%			54		9 624	7 355	10 393	41%
mai	2 505	1 568			608	701							3 113	2 269		
juin	808	1 095			152	382							960	1 477		

unité : tonne

Tournesol : stocks de dépôt

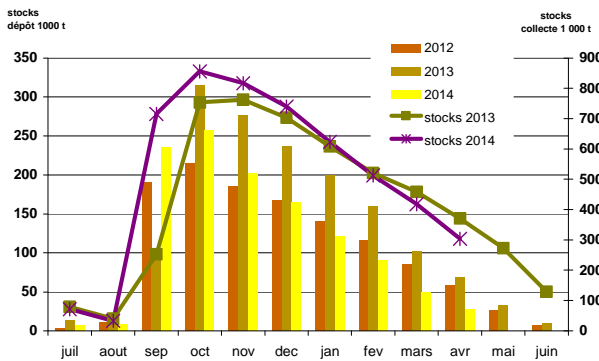

Pois : stocks de dépôt

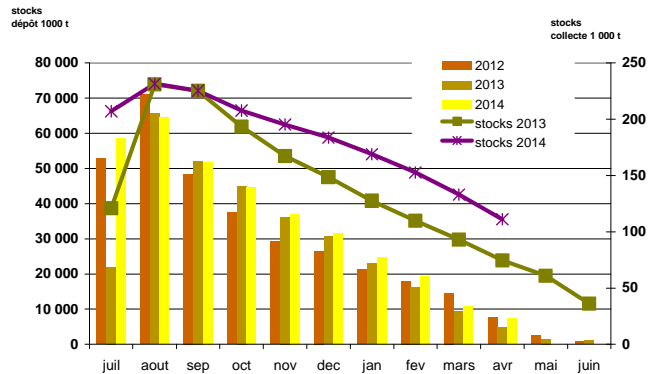

**Collectes, incorporations et stocks
régionaux
au 30 avril 2015**

Marché des oléo-protéagineux
Mai 2015

**Evolution régionale des incorporations et des stocks des fabricants d'aliments du bétail
fin avril-2015**

Oléoprotéagineux et tourteaux

	cumul des incorporations							stocks						
	2009/10	2010/11	2011/12	2012/13	2013/14	2014/15	%	2009/10	2010/11	2011/12	2012/13	2013/14	2014/15	%
Ile-de-France	143	122	9		40	79	98%	30	71	7	66	149	218	46%
Champagne-Ardenne	2 303	3 366	1 313	2 191	1 046	57	-95%	65	74	37	31	19		-100%
Picardie	21	31 594	37 549	32 565	33 206	33 779	2%	8	1 439	951	1 135	1 138	2 886	154%
Haute-Normandie	851	8 312	18 567	57 424	58 408	55 761	-5%	72	366	246	814	938	1 995	113%
Centre	8 163	53 210	78 200	49 394	55 900	56 500	1%	185	1 572	1 372	1 625	1 303	949	-27%
Basse-Normandie	3 617	92 774	100 619	107 417	110 220	134 022	22%	241	3 081	1 881	2 358	2 194	3 038	39%
Bourgogne	3 835	71 731	152 089	157 245	153 047	152 525	0%	44	3 047	2 581	3 119	3 376	3 119	-8%
Nord-Pas-de-Calais	2 128	46 953	123 990	134 134	135 219	131 458	-3%	101	1 810	3 188	2 772	3 291	4 899	49%
Lorraine	462	9 874	601	294	3 961	6 364	61%	61	166	471	58	324		-100%
Alsace		18 594	30 499	33 583	34 332	29 866	-13%	1	665	816	1 462	814	205	-75%
Franche-Comte	8	9 565	26 694	22 244	25 438	18 141	-29%	31	341	531	510	523	592	13%
Pays-de-la-Loire	66 054	827 424	872 123	860 270	904 826	922 404	2%	1 711	20 097	19 154	23 236	19 235	21 579	12%
Bretagne	177 190	1 308 931	1 887 796	1 862 461	1 936 529	1 899 221	-2%	5 888	59 167	40 232	47 102	41 738	48 853	17%
Poitou-Charentes	17 996	358 162	352 318	343 341	359 058	371 964	4%	919	5 779	5 692	6 262	6 236	7 145	15%
Aquitaine	3 630	115 271	195 132	179 757	210 674	208 604	-1%	115	3 545	3 466	3 973	4 502	2 408	-47%
Midi-Pyrénées	2 090	57 897	59 980	82 980	65 110	67 137	3%	899	1 267	1 654	1 590	1 790	981	-45%
Limousin		21 429	33 104	31 686	37 032	49 397	33%		911	819	792	1 013	956	-6%
Rhône-Alpes	16 911	108 311	188 669	177 362	183 844	170 153	-7%	896	5 237	5 067	4 919	5 663	3 285	-42%
Auvergne	3 034	60 922	91 163	125 123	121 632	128 008	5%	197	3 138	2 721	4 322	2 786	3 320	19%
Languedoc-Roussillon	2 523	6 401	7 634	4 967	886	15 025	1596%	88	230	214	182	72	366	410%
Provence-Alpes-Côte d'Azur	801	9 875	12 248	9 320	9 300	10 117	9%	77	553	447	357	345	308	-11%
Corse	2	157	313	295	307	175								
total FRANCE	311 762	3 220 876	4 270 610	4 274 055	4 440 015	4 460 759	0%	11 628	112 556	91 546	106 686	97 449	107 098	10%

unité : tonnes
2011/12 et 2012/11 y compris totaux tourteaux
Source : Etat13 Aliments du bétail

Incorporations d'aliments du bétail par production

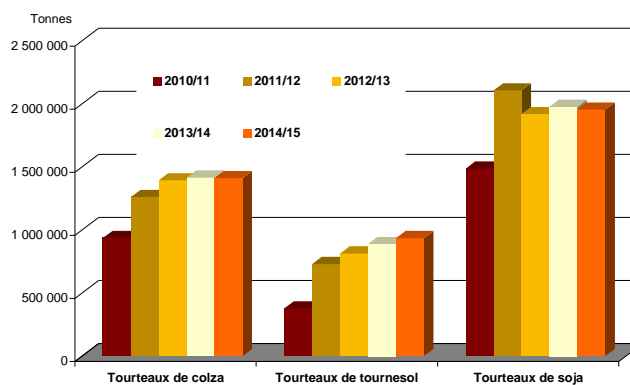
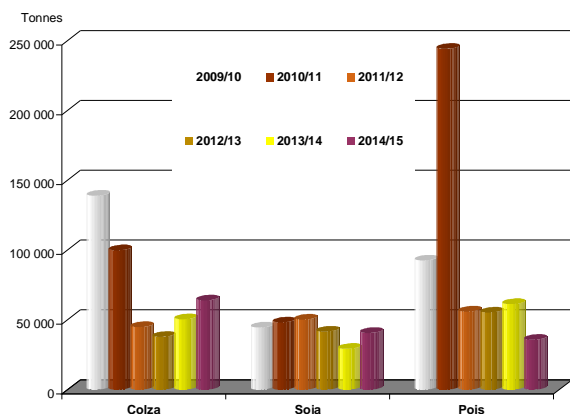

Evolution des FAB au 30 avril : graines de colza

Evolutions des fabricants d'aliments du bétail fin avril-2015

	Incorporations en colza											Campagnes			
	juil.	août	sept	oct	nov	déc	janv	févr	mars	avr	mai	juin	2013/14	2014/15	%
Centre	128	101	97	90	84	88	71	57	75	68			1 432	860	-40%
Basse-Normandie															
Bourgogne															
Nord-Pas-de-Calais															
Lorraine		238												238	
Franche-Comté															
Pays-de-la-Loire	833	1 166	1 459	1 342	1 141	1 223	1 171	1 108	980	994			7 857	11 416	45%
Bretagne	2 779	5 592	5 049	3 913	2 562	3 120	2 860	2 391	2 919	2 143			27 733	33 328	20%
Poitou-Charentes	926	941	1 056	1 122	991	1 084	1 024	918	1 184	1 075			7 617	10 321	36%
Aquitaine	147	383	649	748	740	666	540	557	302	616			4 481	5 349	19%
Midi-Pyrénées				4		1	5	4		1			3	15	
Limousin															
Rhône-Alpes	116	115	122	125	94	70	67	68	61	66			1 068	904	-15%
Auvergne	60	17	40	27	33	326	407	32	315	271			274	1 528	458%
Languedoc-Roussillon															
PACA															
France	4 988	8 554	8 472	7 372	5 645	6 578	6 145	5 136	5 836	5 235			50 464	63 959	27%

unité : tonnes

	Stocks en colza											Campagnes			
	juil.	août	sept	oct	nov	déc	janv	févr	mars	avr	mai	juin	2013/14	2014/15	%
Centre	76	66	61	31	38	40	58	31	47	43			44	43	-1%
Basse-Normandie															
Bourgogne															
Nord-Pas-de-Calais															
Lorraine															
Franche-Comté															
Pays-de-la-Loire	350	263	396	423	454	483	317	406	551	460			299	460	54%
Bretagne	6 519	4 597	3 959	2 805	2 633	2 098	1 580	1 390	1 190	1 004			968	1 004	4%
Poitou-Charentes	328	380	400	375	347	542	415	419	337	394			386	394	2%
Aquitaine	1 314	1 209	2 341	1 758	1 058	580	301	158	170	140			136	140	3%
Midi-Pyrénées															
Limousin															
Rhône-Alpes	71	48	54	22	34	77	61	82	35	21			46	21	-55%
Auvergne	103	87	47	64	69	93	107	116	52	44			16	44	173%
Languedoc-Roussillon															
PACA															
France	8 761	6 650	7 257	5 477	4 633	3 913	2 839	2 602	2 383	2 106			1 896	2 106	11%

Source : Etat13 Aliments du bétail

Incorporations en colza

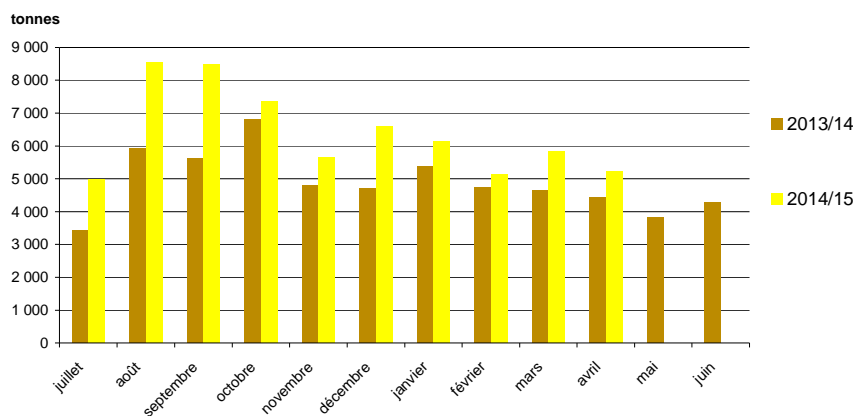

Sources : FranceAgriMer, Service structuration de données

CONJONCTURE de FranceAgriMer 2014 / **Marché des oléoprotéagineux** /6

Evolution des FAB au 30 avril : graines de tournesol

Evolutions des fabricants d'aliments du bétail fin avril-2015

	Incorporations en tournesol											Campagnes			
	juil.	août	sept	oct	nov	déc	janv	févr	mars	avr	mai	juin	2013/14	2014/15	%
Centre		1		0	20	0		0	0				193	22	-89%
Basse-Normandie															
Picardie	3	2	3	2	2	2	1	0	1				11	16	
Lorraine			28										16	28	74%
Alsace															
Franche-Comté															
Pays-de-la-Loire	702	506	482	608	529	558	465	483	597	395			5 509	5 324	-3%
Bretagne	117	9								2			1 628	128	-92%
Poitou-Charentes	163	136	117	157	114	121	82	151	67	68			1 268	1 177	-7%
Midi-Pyrénées				0										0	
Limousin															
Rhône-Alpes	15	6	23	37	6	9	17	7	2				157	121	-23%
Auvergne													95		-100%
PACA	0,6	0,5	12,1	2,7	1,8	11,8	16,3	1,6			0,1		96	47,5	-51%
France	1 000	660	664	808	672	702	581	644	666	465			8 972	6 864	-24%

unité : tonnes

	stocks en tournesol											Campagnes			
	juil.	août	sept	oct	nov	déc	janv	févr	mars	avr	mai	juin	2013/14	2014/15	%
Ile-de-France	11	18	6	25									40		
Centre		4	4	4	4	3	8	8	7				5		-100%
Basse-Normandie															
Picardie	20	18	15	13	11	9	8	8	7	7			28	7	
Lorraine															
Alsace															
Franche-Comté															
Pays-de-la-Loire	376	310	329	334	280	339	485	522	500	471			358	471	32%
Bretagne	9									17			89	17	-81%
Poitou-Charentes	37	49	43	57	34	39	62	39	30	28			59	28	-53%
Rhône-Alpes	10	6	15	5	2	5	4	3	3	3			8	3	-65%
Auvergne			153	398	235	37	40	40					110		-100%
Languedoc-Roussillon															
PACA	5	5	5	4	2	1	0	3	3	2			7	2	-68%
France	457	393	563	815	569	434	607	623	549	527			703	527	-25%

Source : Etat13 Aliments du bétail

Incorporations en tournesol

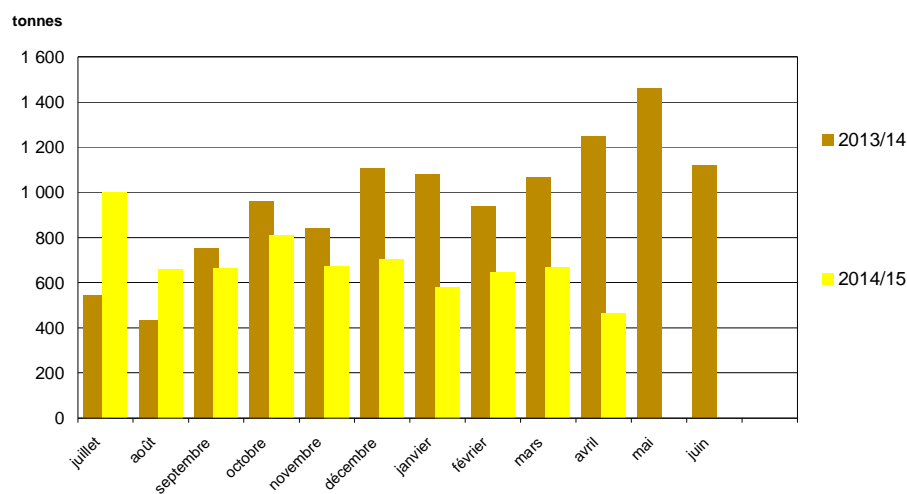

Evolution des FAB au 30 avril : graines de soja

Evolutions des fabricants d'aliments du bétail fin avril-2015

	Incorporations en soja											Campagnes			
	juil.	août	sept	oct	nov	déc	janv	févr	mars	avr	mai	juin	2013/14	2014/15	%
Champagne-Ardenne													1 046		-100%
Picardie															
Haute-Normandie	13	21	24	44	32	26	26		21	34			195	241	24%
Centre	62	60	24	38	38	89	81	38	44	56			1 121	531	-53%
Basse-Normandie	1	3	4	1	1	1	2	1					33	12	-63%
Bourgogne	36	21	29	59	223	278	358	470	491	508			1 159	2 472	113%
Nord-Pas-de-Calais													640		-100%
Lorraine															
Alsace	3	1	2	2	1	1	2	1	2	2			29	18	-37%
Pays-de-la-Loire	1 557	1 287	1 680	2 446	2 304	3 246	2 852	3 397	3 542	3 808			13 843	26 118	89%
Bretagne	274	337	243	215	193	277	320	298	284	388			3 268	2 830	-13%
Poitou-Charentes	18	211	0	203	1	171	90	178	138	3			759	1 012	33%
Aquitaine	3	1	2	1	1	3	3	2	1	6			116	24	-79%
Midi-Pyrénées	7	39	8	22		155	149	172					102	552	442%
Languedoc-Roussillon		2	6	4	145				146	148				452	
Rhône-Alpes	355	250	299	440	491	780	662	672	540	172			3 473	4 661	34%
Auvergne	220	51	179	205	77	158	116	178	187	160			3 344	1 531	-54%
PACA	13	11	11	13	13	19	19	22	23	29			113	173	52%
France	2 561	2 295	2 513	3 691	3 522	5 204	4 681	5 429	5 418	5 314			29 241	40 628	39%

unité : tonnes

	Stocks en soja											Campagnes			
	juil.	août	sept	oct	nov	déc	janv	févr	mars	avr	mai	juin	2013/14	2014/15	%
Champagne-Ardenne													19		-100%
Picardie															
Haute-Normandie	21	27	3	20	15	19	20	20	22	14			10	14	40%
Centre	54	25	52	36	22	43	11	4	33	18			60	18	-70%
Basse-Normandie	5	3	0	2	1	3	1						4		-100%
Bourgogne		5	6	31	18	68	38	14	30	26			14	26	88%
Nord-Pas-de-Calais															
Lorraine															
Alsace	9	8	6	4	15	13	11	10	20	18			7	18	177%
Franche-Comté															
Pays-de-la-Loire	1 069	780	654	1 160	1 044	652	818	867	1 098	1 148			931	1 148	23%
Bretagne	212	179	170	177	169	238	194	193	210	215			174	215	24%
Poitou-Charentes	479	495	333	582	551	385	299	122	280	2			105	2	-98%
Aquitaine	2	5	2	5	4	6	12	10	9	3			23	3	-89%
Midi-Pyrénées	7	1													
Limousin															
Rhône-Alpes	303,17	172,95	171,55	248,73	311,04	333,33	433,6	300,4	320,22	174			162,14	174	7%
Auvergne	112,95	148,11	108,74	36,02	93,9	121,3	100,7	96,7	140,9	207,3			86,44	207,3	140%
PACA	10	28	15,5	2,5	12	19	24,5	2	3	24			27	24	-11%
France	2 284	1 877	1 522	2 305	2 255	1 899	1 963	1 639	2 165	1 849			1 621	1 849	14%

Source : Etat13 Aliments du bétail

Incorporations en soja

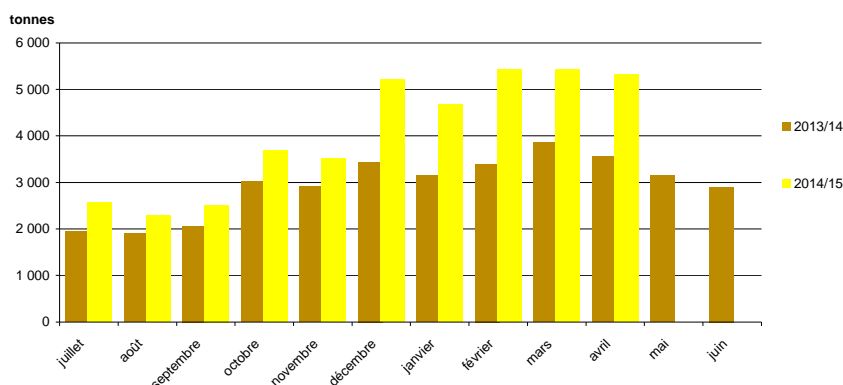

CONJONCTURE de FranceAgriMer 2014 / Marché des oléoprotéagineux /8

Sources : FranceAgriMer, Service structuration de données

Evolution des FAB au 30 avril : graines de lin

Evolutions des fabricants d'aliments du bétail fin avril-2015

	Incorporations en lin											Campagnes				
	juil.	août	sept	oct	nov	déc	janv	févr	mars	avr	mai	juin	2013/14	2014/15	%	
Poitou-Charentes																
Aquitaine																
Midi-Pyrénées				62	18		49	53	37			46		315	263	-16%
Auvergne																
France				62	18		49	53	37			46		315	263	-16%

unité : tonnes

	Stocks en lin											Campagnes			
	juil.	août	sept	oct	nov	déc	janv	févr	mars	avr	mai	juin	2013/14	2014/15	%
Pays-de-la-Loire															
Bretagne															
Poitou-Charentes															
Aquitaine															
France															

Source : Etat13 Aliments du bétail

Incorporations en lin

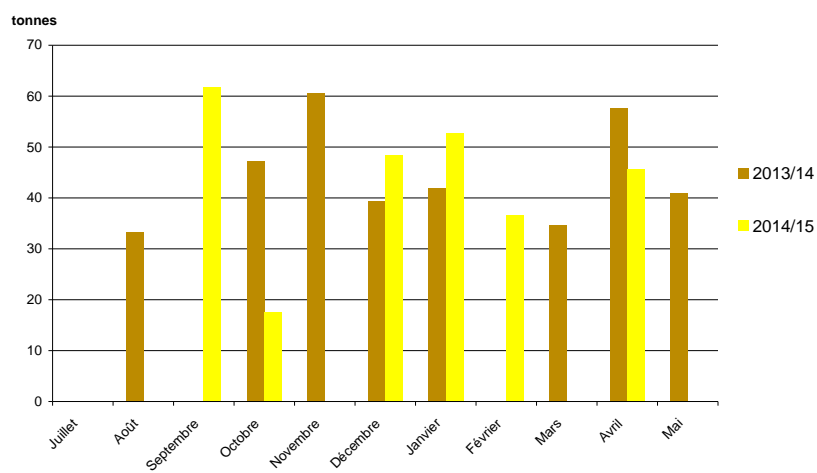

9/ **Marché oléoprotéagineux** > Edition 2014 @ FranceAgriMer/

Sources : FranceAgriMer, Service structuration de données

Evolution des FAB au 30 avril : pois

Evolutions des fabricants d'aliments du bétail fin avril-2015

	Incorporations en pois											Campagnes			
	juil.	août	sept	oct	nov	déc	janv	févr	mars	avr	mai	juin	2013/14	2014/15	%
Ile-de-France															
Champagne-Ardenne							57							57	
Picardie	8	22	11	17	10	15	9	6	6	6			61	110	
Haute-Normandie	13	6	11	9	5	6							319	50	-84%
Centre	6	53	69	119	52	75			6	8			665	387	-42%
Basse-Normandie	4	4	2	1				0	83	141			1 481	236	-84%
Bourgogne	1	2	7		5	6	0	1	4	0			17	27	57%
Nord-Pas-de-Calais	31		26			2	2	2	2	2			22	66	198%
Lorraine	8	8											119	16	-86%
Alsace															
Franche-Comté	28	3	3	26	15	27	16	12	37	5			1 115	170	-85%
Pays-de-la-Loire	380	336	604	648	619	587	432	389	457	568			9 397	5 019	-47%
Bretagne	977	2 254	3 165	2 392	2 020	2 232	1 521	1 604	2 454	1 875			39 104	20 492	-48%
Poitou-Charentes	81	69	123	104	98	173	138	154	139	145			1 166	1 223	5%
Aquitaine	30	346	435	353	292	215	204	79	40				614	1 994	225%
Midi-Pyrénées	10	26	20	15	85	108	106	102	114	109			913	694	-24%
Limousin	32	60	19	56	31	61	58	1	56	63			290	436	50%
Rhône-Alpes	100	70	194	103	97	135	121	109	100	108			1 935	1 136	-41%
Auvergne	123	179	254	260	321	464	291	220	217	192			2 806	2 523	-10%
Languedoc-Roussillon	92	61	75	81	85	95	95	68	79	73			809	804	-1%
PACA	16	12	16	10	12	14	10	14	10	4			174	115	-34%
Corse	33	31	38	41	25	6							307	175	-43%
France	1 973	3 543	5 071	4 233	3 772	4 219	3 058	2 761	3 803	3 299			61 313	35 731	-42%

unité : tonnes

	Stocks en pois											Campagnes			
	juil.	août	sept	oct	nov	déc	janv	févr	mars	avr	mai	juin	2013/14	2014/15	%
Ile-de-France	48	25	30	32	21	11	19	27	29	28			10	28	186%
Champagne-Ardenne															
Picardie	46	24	13	27	17	31	23	44	37	30			20	30	56%
Haute-Normandie	7	31	20	11	6								49		-100%
Centre		70	90	1	54			24	18	10				10	
Basse-Normandie	3	3	1	2	2	2	2	2	38	104			1	104	14814%
Bourgogne	19	7	9	9	12	6	3	6	11	11			3	11	219%
Nord-Pas-de-Calais						12	10	8	6	5			1	5	318%
Lorraine	23	14	14	14	14	14	14	14					179		-100%
Alsace															
Franche-Comté		10	20	7	4	12	22	26	3	20			15	20	37%
Pays-de-la-Loire	238	193	238	199	224	277	251	211	186	225			386	225	-42%
Bretagne	877	447	825	1 129	1 640	1 369	1 461	1 864	1 591	1 663			935	1 663	78%
Poitou-Charentes	67	84	52	71	31	89	62	41	73	75			84	75	-10%
Aquitaine	27	68	50	108	68	145	30	40					27		-100%
Midi-Pyrénées	98	73	61	50	76	49	57	38	65	40			88	40	-55%
Limousin	8	7	6	4	2	1	9	8	7	6			2	6	154%
Rhône-Alpes	74	129	90	90	77	53	123	134	120	114			50	114	128%
Auvergne	329	335	351	353	321	241	187	149	191	185			114	185	63%
Languedoc-Roussillon	40	60	33	46	45	58	52	45	46	53			48	53	10%
PACA	23	32	42	32	52	43	33	48	28	19			38	19	-50%
France	1 927	1 612	1 944	2 184	2 665	2 413	2 358	2 729	2 450	2 588			2 049	2 588	26%

Source : Etat13 Aliments du bétail

Incorporations en pois

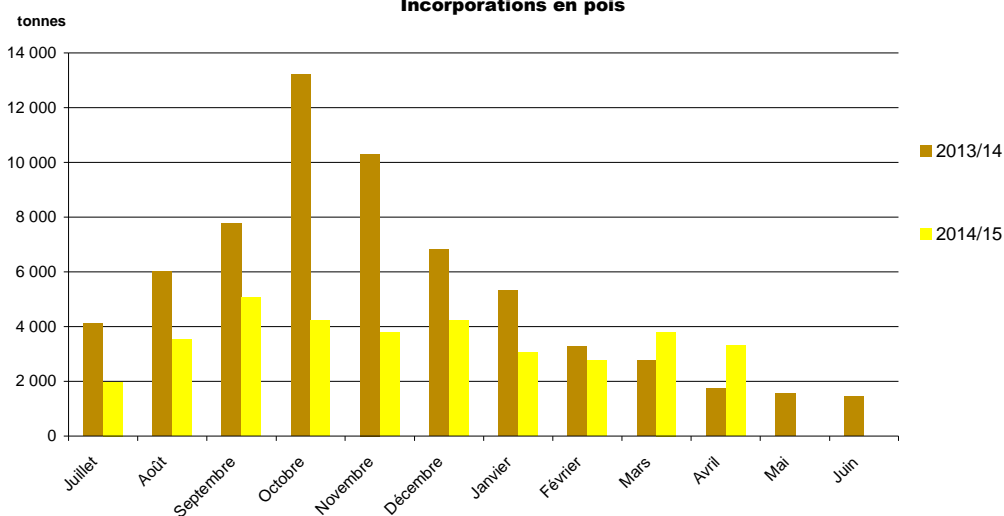

CONJONCTURE de FranceAgriMer 2014 / **Marché des oléoprotéagineux** /10

Sources : FranceAgriMer, Service structuration de données

Evolution des FAB au 30 avril : féveroles

Evolutions des fabricants d'aliments du bétail fin avril-2015

	Incorporations en féveroles											Campagnes			
	juil.	août	sept	oct	nov	déc	janv	févr	mars	avr	mai	juin	2013/14	2014/15	%
Picardie	14	7	1	11	20	10	35	19	11				46	127	178%
Centre	127	76	78	114	116	159	156	131	132	120			775	1 209	56%
Nord-Pas-de-Calais	11	7	109	13	5		4	3	6				227	156	-32%
Lorraine													102		-100%
Pays-de-la-Loire	212	181	201	227	194	253	260	225	238	207			1 436	2 197	53%
Bretagne	310	387	362	421	250	275	270	271	448	415			2 751	3 408	24%
Poitou-Charentes	114	169	188	208	192	167	142	152	186	135			41	1 653	
Aquitaine	26								39					65	
Midi-Pyrénées	2	2	2	2	2	2	2		2	2			12	18	51%
Limousin															
Rhône-Alpes	206	218	199	185	163	187	174	196	253	229			1 615	2 009	24%
Auvergne		2	1	1	1	1	2	4	1				1 348	12	-99%
Languedoc-Roussillon	84	89	93	115	93	137	149	167	122	99				1 149	
France	1 106	1 138	1 234	1 294	1 035	1 192	1 192	1 167	1 438	1 207			8 352	12 003	44%

unité : tonnes

1,10595 1,13794 1,23397 1,29424 1,03516 1,19151 1,19174 1,16712 1,43768 1,20744

	Stocks en féveroles											Campagnes			
	juil.	août	sept	oct	nov	déc	janv	févr	mars	avr	mai	juin	2013/14	2014/15	%
Picardie	8	18	78	70	56	46	30	11	0	0			0	0	-5%
Centre	198	151	154	210	153	23	71	61	47	80			103	80	-22%
Nord-Pas-de-Calais	0	0	0	0	0	0	0	0	0	0			56	0	-99%
Lorraine													57,4		-100%
Pays-de-la-Loire	112	80	75	74	66	72	51	49	77	43			74	43	-42%
Bretagne	93	88	103	162	385	326	309	285	175	117			67	117	76%
Poitou-Charentes	24	35	61	21	33	49	52	48	39	65			21	65	213%
Aquitaine									15						
Rhône-Alpes	249	235	237	236	208	194	151	165	131	110			70	110	57%
Auvergne	11	9	8	7	7	5	4		7	7			34	7	-81%
Languedoc-Roussillon	27	17	40	51	70	18	22	23	56	39				39	
France	721	634	756	832	978	733	690	642	547	461			481	461	-4%

Source : Etat13 Aliments du bétail

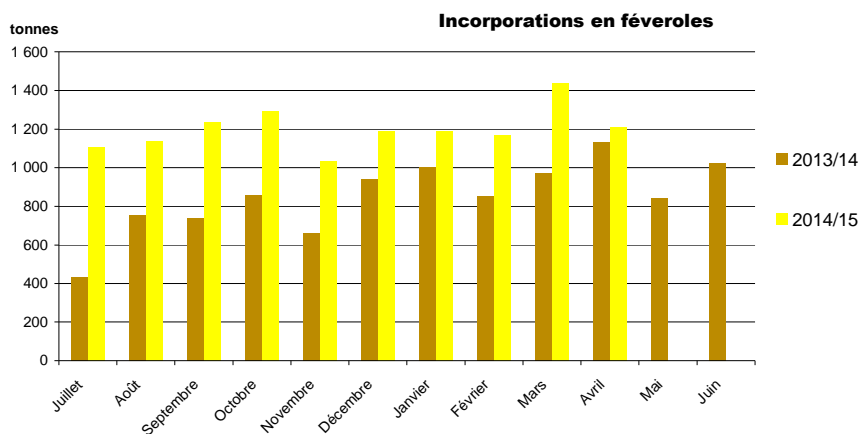

11/ **Marché oléo-protéagineux** > Edition 2014 @ FranceAgriMer/

Sources : FranceAgriMer, Service structuration de données

Evolution des FAB au 30 avril : lupins

Evolutions des fabricants d'aliments du bétail fin avril-2015

	Incorporations en lupin											Campagnes			
	juil.	août	sept	oct	nov	déc	janv	févr	mars	avr	mai	juin	2013/14	2014/15	%
Haute-Normandie											0			0	
Poitou-Charentes							11							11	
Rhône-Alpes	2	0	18	3	16	16	31	20	19	17			134	141	6%
France	2	0	18	3	16	16	42	20	19	17			134	153	14%

unité : tonnes

	Stocks en lupin											Campagnes			
	juil.	août	sept	oct	nov	déc	janv	févr	mars	avr	mai	juin	2013/14	2014/15	%
Bretagne															
Aquitaine															
Rhône-Alpes	12	12	12	156	155	139	108	88	93	76			16	76	374%
France	12	12	12	156	155	139	108	88	93	76			16	76	374%

Source : Etat13 Aliments du bétail

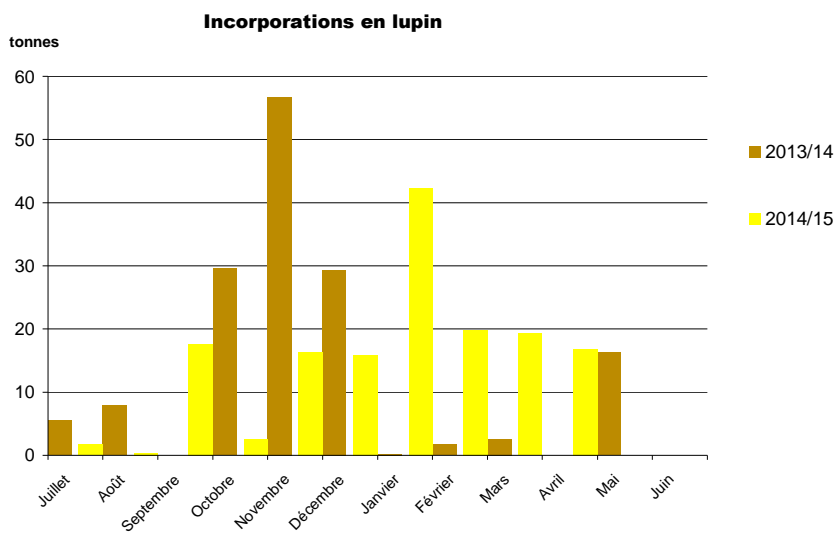

Sources : FranceAgriMer, Service structuration de données

CONJONCTURE de FranceAgriMer 2014 / **Marché des oléoprotéagineux** /12

Evolution des FAB au 30 avril: tourteaux de colza

Evolutions des fabricants d'aliments du bétail fin avril-2015

	Incorporations tourteaux colza										Campagnes				
	juil.	août	sept	oct	nov	déc	janv	févr	mars	avr	mai	juin	2013/14	2014/15	%
Ile-de-France													11 304	10 981	-3%
Picardie	933	797	1 729	1 070	1 094	1 307	1 274	1 220	1 314	243			28 178	29 205	4%
Haute-Normandie	2 200	2 143	2 630	3 452	3 314	3 585	3 144	2 987	2 618	3 131			11 512	12 831	11%
Centre	1 225	1 089	1 129	1 295	1 217	1 512	1 492	1 213	1 464	1 196			49 692	67 090	35%
Basse-Normandie	4 491	5 884	6 017	6 902	6 879	8 215	7 963	6 989	7 187	6 564			68 860	68 933	0%
Bourgogne	6 024	5 662	6 393	6 892	7 186	8 079	8 010	7 383	7 385	5 919			53 775	53 707	0%
Nord-Pas-de-Calais	4 297	4 321	5 019	5 987	5 605	6 592	6 702	5 418	6 192	3 574			1 275	2 753	116%
Lorraine	210		217	372	369	326	291	315	312	341			14 958	14 099	-6%
Alsace	1 204	1 318	1 312	1 571	1 404	1 871	1 800	1 521	1 645	455			12 367	9 112	-26%
Franche-Comté	892	847	971	1 203	753	950	953	843	963	738			262 431	262 824	0%
Pays-de-la-Loire	24 819	26 167	26 395	29 087	27 846	31 580	27 874	23 868	23 606	21 584			589 835	563 703	-4%
Bretagne	49 923	53 304	54 989	60 720	63 888	66 405	63 061	52 817	51 875	46 719			95 838	96 768	1%
Poitou-Charentes	9 978	9 842	10 118	10 705	9 766	10 671	9 322	8 533	8 860	8 974			68 496	63 326	-8%
Aquitaine	4 979	6 870	6 922	10 410	6 759	7 566	6 541	5 504	4 470	3 304			21 887	19 558	-11%
Midi-Pyrénées	1 433	2 465	2 208	2 425	2 072	2 283	2 219	1 794	1 723	935			18 109	24 980	38%
Limousin	2 451	2 166	2 275	2 526	2 455	2 873	2 735	2 557	2 631	2 311			54 373	49 607	-9%
Rhône-Alpes	4 838	4 562	5 265	5 594	5 405	6 133	5 610	4 798	4 857	2 544			50 080	53 912	8%
Auvergne	4 663	4 815	5 354	5 544	5 646	6 654	6 335	5 232	5 628	4 042				4 884	
Languedoc-Roussillon	298	419	486	516	637	636	538	449	435	471			2 186	2 889	-32%
PACA	285	288	291	302	291	330	288	241	303	270			1 415 154	1 411 163	0%
France	125 141	132 959	139 720	156 571	152 586	167 568	156 151	133 685	133 468	113 314					

unité : tonnes

	Stocks en tourteaux colza										Campagnes				
	juil.	août	sept	oct	nov	déc	janv	févr	mars	avr	mai	juin	2013/14	2014/15	%
Ile-de-France	28	27	16	28	35	32	41	21	22	45			24	45	91%
Picardie	296	365	723	649	624	723	686	972	1 134	1 076			326	1 076	230%
Haute-Normandie	491	292	318	300	465	397	468	572	726	766			355	766	116%
Centre	197	281	203	200	151	217	208	178	176	231			230	231	0%
Basse-Normandie	731	902	720	653	1 186	979	1 029	1 116	1 116	1 096			737	1 096	49%
Bourgogne	1 222	1 116	1 093	1 077	1 054	1 392	1 475	1 302	1 555	1 407			1 712	1 407	-18%
Nord-Pas-de-Calais	706	900	1 009	761	1 127	1 291	564	1 769	1 904	1 711			1 350	1 711	27%
Lorraine															
Alsace	203	105	208	199	296	208	152	151	409	47			329	47	-86%
Franche-Comté	188	165	73	166	155	315	154	182	170	337			276	337	22%
Pays-de-la-Loire	3 670	3 731	4 308	3 244	4 175	4 138	3 126	3 933	4 032	4 805			4 923	4 805	-2%
Bretagne	8 304	11 189	12 088	12 023	12 906	10 928	10 093	9 802	11 963	12 499			15 300	12 499	-18%
Poitou-Charentes	1 388	1 135	1 343	1 146	1 256	1 407	1 324	1 624	1 381	1 365			1 248	1 365	9%
Aquitaine	933	1 097	1 075	1 228	1 418	1 622	1 399	979	991	593			1 303	593	-54%
Midi-Pyrénées	381	325	358	375	459	381	236	439	440	281			502	281	-44%
Limousin	351	370	418	377	351	546	282	463	333	514			437	514	18%
Rhône-Alpes	1 191	983	1 002	911	895	977	1 202	1 048	1 181	796			1 398	796	-43%
Auvergne	1 162	1 121	1 008	1 044	964	1 346	1 042	1 068	1 067	1 192			830	1 192	44%
Languedoc-Roussillon	105	108	138	105	89	63	42	27	53	46				46	
PACA	30	36	37	50	52	87	38	58	67	62			78	62	-21%
France	21 576	24 246	26 139	24 536	27 658	27 048	23 560	25 703	28 719	28 868			31 357	28 868	-8%

Source : Etat13 Aliments du bétail

Incorporations en tourteaux colza

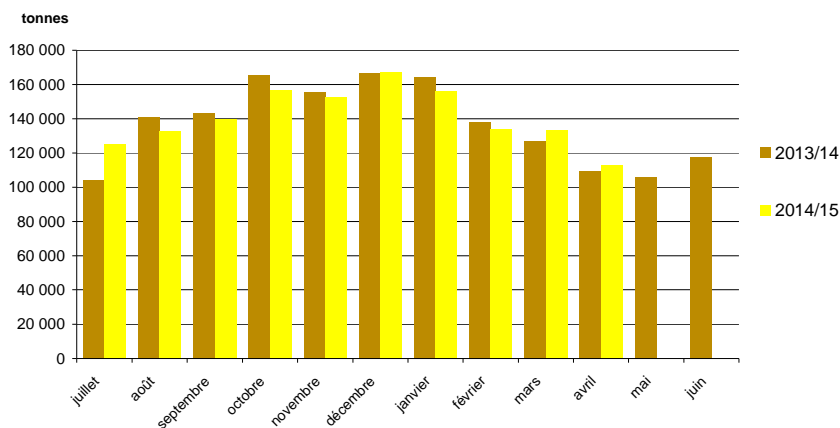

Evolution des FAB au 30 avril : tourteaux de tournesol

Evolutions des fabricants d'aliments du bétail fin avril-2015

	Incorporations tourteaux tournesol											Campagnes			
	juil.	août	sept	oct	nov	déc	janv	févr	mars	avr	mai	juin	2013/14	2014/15	%
Ile-de-France													40		
Picardie	972	682	1 264	871	756	993	864	723	877	404			8 211	8 406	2%
Haute-Normandie	557	469	369	431	411	427	408	393	352	576			5 462	4 393	-20%
Centre	1 442	1 150	1 061	933	770	887	934	781	1 190	1 190			11 168	10 338	-7%
Basse-Normandie	2 577	2 026	2 009	1 820	1 611	2 057	1 998	2 379	2 832	2 910			19 576	22 218	13%
Bourgogne	3 479	2 644	2 823	2 995	3 048	3 566	3 659	3 615	3 777	3 320			32 199	32 925	2%
Nord-Pas-de-Calais	2 320	1 847	1 926	1 915	1 623	2 166	2 115	1 892	2 391	1 388			22 094	19 583	-11%
Lorraine	90	59		28	57	24	87	76	24	71			454	517	14%
Alsace	568	368	385	451	401	500	422	359	406	84			5 178	3 944	-24%
Franche-Comté	330	297	414	501	224	273	259	241	265	220			4 622	3 024	-35%
Pays-de-la-Loire	17 232	14 203	14 321	15 538	14 196	17 413	17 699	17 642	20 019	19 073			151 783	167 335	10%
Bretagne	38 207	31 634	32 324	33 404	29 660	37 241	38 792	38 852	43 517	41 690			353 050	365 321	3%
Poitou-Charentes	9 815	8 240	8 466	9 228	8 129	10 089	10 247	9 525	10 824	10 403			88 031	94 967	8%
Aquitaine	9 149	7 694	6 670	8 756	7 914	9 313	9 794	8 944	7 739	4 436			74 876	80 409	7%
Midi-Pyrénées	1 996	2 537	1 858	2 318	2 131	2 560	2 683	2 406	2 580	1 584			19 529	22 653	16%
Limousin	882	687	758	892	809	1 099	1 083	1 067	1 180	1 085			8 840	9 543	8%
Rhône-Alpes	5 051	4 273	4 393	4 553	4 576	5 416	5 307	4 937	5 811	2 940			45 981	47 258	3%
Auvergne	3 081	2 532	2 749	3 387	3 260	4 228	4 267	4 265	4 547	3 101			34 824	35 416	2%
Languedoc-Roussillon	410	243	264	294	264	412	425	386	407	367			77	3 473	4416%
PACA	248	214	186	208	180	238	205	225	232	269			1 850	2 205	19%
France	98 403	81 798	82 241	88 525	80 019	98 903	101 249	98 709	108 968	95 113			887 844	933 927	5%

unité : tonnes

	Stocks en tourteaux tournesol											Campagnes			
	juil.	août	sept	oct	nov	déc	janv	févr	mars	avr	mai	juin	2013/14	2014/15	%
Ile-de-France	14	30	23	13	26	30	50	38	44	59			21	59	178%
Champagne-Ardenne															
Picardie	264	247	398	390	466	423	404	583	506	473			317	473	49%
Haute-Normandie	98	129	187	120	105	163	131	113	196	218			96	218	127%
Centre	240	237	187	205	312	293	280	302	212	209			269	209	-22%
Basse-Normandie	492	488	329	297	298	333	343	500	520	629			480	629	31%
Bourgogne	595	757	387	448	398	846	854	851	676	825			702	825	18%
Nord-Pas-de-Calais	755	418	626	423	478	786	605	1 285	781	1 165			724	1 165	61%
Lorraine	10	10	10	10	10	10	10	10					33		-100%
Alsace	126	43	85	34	120	108	25	71	70	29			125	29	-77%
Franche-Comté	103	93	82	56	78	93	149	135	129	109			92	109	19%
Pays-de-la-Loire	4 042	4 199	3 609	3 362	3 251	4 160	3 987	3 699	3 039	3 754			3 703	3 754	1%
Bretagne	10 355	10 146	8 942	11 618	7 988	12 302	7 610	7 484	8 022	15 896			9 478	15 896	68%
Poitou-Charentes	1 316	1 594	1 578	1 664	1 390	1 745	1 857	1 759	1 582	1 958			1 699	1 958	15%
Aquitaine	1 450	929	959	1 379	1 319	1 409	1 233	1 450	1 186	576			1 228	576	-53%
Midi-Pyrénées	432	310	427	444	478	419	340	383	611	385			434	385	-11%
Limousin	156	160	179	160	150	286	152	134	219	132			176	132	-25%
Rhône-Alpes	1 083	974	928	958	850	747	951	899	886	546			1 351	546	-60%
Auvergne	1 021	836	691	925	859	773	903	850	905	726			685	726	6%
Languedoc-Roussillon	43	63	59	49	90	92	70	82	55	81			24	81	242%
PACA	60	20	56	40	88	41	99	40	35,9	9,1			26	9	-65%
France	22 654	21 681	19 742	22 594	18 753	25 058	20 050	20 667	19 673	27 780			21 663	27 780	28%

Source : Etat13 Aliments du bétail

Incorporations en tourteaux tournesol

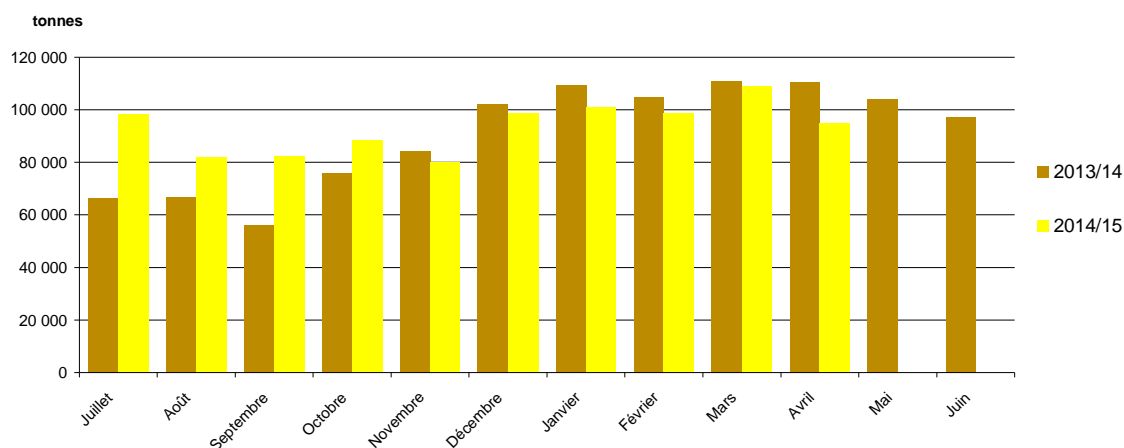

Sources : FranceAgriMer, Service structuration de données

CONJONCTURE de FranceAgriMer 2014 / **Marché des oléoprotéagineux** /14

Evolution des FAB au 30 avril: tourteaux de soja

Evolutions des fabricants d'aliments du bétail fin avril-2015

	Incorporations en tourteaux soja											Campagnes			
	juil.	août	sept	oct	nov	déc	janv	févr	mars	avr	mai	juin	2013/14	2014/15	%
Ile-de-France						79								79	
Picardie	1 387	953	2 003	1 255	1 201	1 587	1 575	1 603	1 772	803			13 571	14 138	4%
Haute-Normandie	2 047	1 757	2 002	2 605	2 646	2 774	2 457	2 461	1 778	1 344			24 254	21 872	-10%
Centre	3 536	3 022	2 769	3 040	2 787	2 933	3 033	2 857	3 165	3 180			29 035	30 322	4%
Basse-Normandie	3 178	3 384	4 412	4 298	5 003	4 888	4 912	4 569	4 381	4 997			39 202	44 021	12%
Bourgogne	4 851	4 314	4 736	4 997	4 700	5 115	5 039	4 753	5 220	4 444			50 812	48 169	-5%
Nord-Pas-de-Calais	5 452	5 061	5 594	6 079	5 986	6 811	6 435	5 562	6 679	4 287			58 460	57 946	-1%
Lorraine	367	267	276	312	342	311		306	344	286			1 993	2 812	41%
Alsace	1 157	1 053	1 108	1 334	1 166	1 578	1 490	1 336	1 151	432			14 167	11 805	-17%
Franche-Comté	449	412	538	721	472	654	700	759	617	512			7 334	5 835	-20%
Pays-de-la-Loire	44 570	40 844	41 265	45 874	42 223	48 029	44 840	43 250	45 933	43 650			450 064	440 478	-2%
Bretagne	87 798	82 153	85 003	96 056	89 603	99 216	97 566	90 751	94 054	87 811			919 162	910 010	-1%
Poitou-Charentes	16 171	15 376	16 285	17 844	15 440	16 530	16 770	15 334	17 521	17 563			164 339	164 832	0%
Aquitaine	6 301	5 320	5 468	6 132	5 727	6 260	6 291	5 934	6 202	3 803			62 092	57 436	-7%
Midi-Pyrénées	1 964	2 695	1 970	2 413	2 483	2 541	2 530	2 559	2 643	1 588			22 313	23 385	5%
Limousin	1 304	1 238	1 228	1 428	1 346	1 672	1 548	1 539	1 579	1 556			9 792	14 438	47%
Rhône-Alpes	6 921	5 996	6 217	6 862	6 043	6 657	7 115	6 416	7 127	4 752			75 046	64 106	-15%
Auvergne	2 933	2 491	2 771	3 010	3 060	3 505	3 681	3 334	5 489	2 807			28 854	33 081	15%
Languedoc-Roussillon	324	284	365	418	454	467	544	477	492	437				4 263	
PACA	536	447	471	467	378	460	461	468	507	491			4 881	4 687	-4%
France	191 245	177 067	184 482	205 141	191 060	211 989	206 988	194 267	206 654	184 742			1 975 371	1 953 715	-1%

unité : tonnes

	Stocks en tourteaux soja											Campagnes			
	juil.	août	sept	oct	nov	déc	janv	févr	mars	avr	mai	juin	2013/14	2014/15	%
Ile-de-France	36	37	41	66	43	82	65	55	62	85			54	85	58%
Picardie	578	669	1 116	992	867	928	846	1 334	1 377	1 300			447	1 300	191%
Haute-Normandie	673	543	439	436	701	905	694	610	1 000	997			428	997	133%
Centre	510	583	530	594	630	581	633	535	454	358			593	358	-40%
Basse-Normandie	670	599	628	597	952	802	681	1 014	974	1 180			933	1 180	27%
Bourgogne	1 170	1 086	1 018	1 010	933	792	945	1 077	836	850			946	850	-10%
Nord-Pas-de-Calais	1 189	1 604	1 802	1 017	1 439	1 616	1 295	2 591	2 709	2 017			1 161	2 017	74%
Lorraine	34	34	34	34	34	34	34	34					53		-100%
Alsace	238	357	268	235	348	288	147	214	186	110			354	110	-69%
Franche-Comté	180	146	129	147	119	202	163	32	125	126			141	126	-11%
Pays-de-la-Loire	8 395	7 870	7 865	7 401	8 531	9 632	8 144	8 292	9 489	10 581			8 379	10 581	26%
Bretagne	14 003	12 299	12 472	12 692	12 507	16 071	12 315	14 015	13 501	17 443			14 726	17 443	18%
Poitou-Charentes	3 097	2 913	2 814	2 733	2 799	3 094	2 812	2 539	2 613	3 258			2 634	3 258	24%
Aquitaine	1 582	1 567	1 674	1 681	1 530	1 775	1 663	1 517	1 956	1 095			1 785	1 095	-39%
Midi-Pyrénées	668	597	699	602	618	660	760	483	799	276			766	276	-64%
Limousin	246	309	305	316	253	303	296	313	288	303			398	303	-24%
Rhône-Alpes	2 394	2 380	2 312	1 841	2 087	1 941	2 014	2 363	2 316	1 357			2 514	1 357	-46%
Auvergne	1 069	1 129	1 043	1 091	971	1 292	1 044	949	984	958			903	958	6%
Languedoc-Roussillon	89	187	146	219	235	202	181	190	160	147				147	
PACA	225	243	205	272	181	154	153	223	214	192			169	192	14%
France	37 045	35 153	35 541	33 979	35 777	41 354	34 887	38 378	40 043	42 632			37 383	42 632	14%

Source : Etat13 Aliments du bétail

Incorporations en tourteaux soja

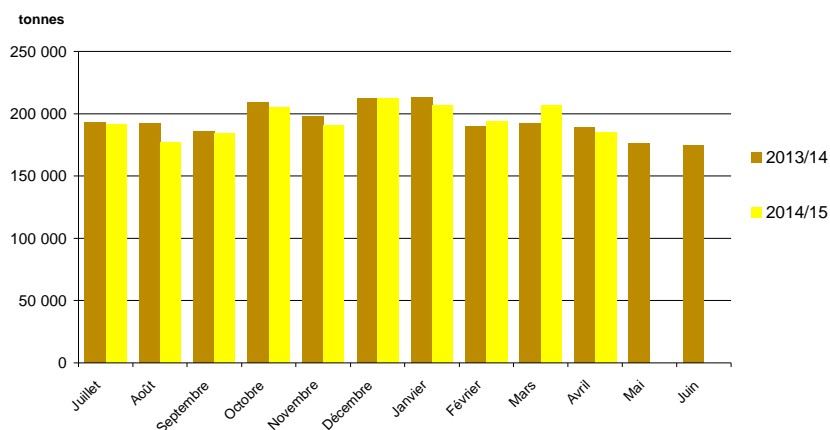

Evolution des FAB au 30 avril : tourteaux de lin

Evolutions des fabricants d'aliments du bétail fin avril-2015

	Incorporations tourteaux lin											Campagnes			
	juil.	août	sept	oct	nov	déc	janv	févr	mars	avr	mai	juin	2013/14	2014/15	%
Picardie													3		
Basse-Normandie	27	24	33	28	37	52	47	62	66	68			237	444	-47%
Lorraine													2		
Pays-de-la-Loire	215	197	234	237	154	194	112	129	127	94			2 505	1 693	48%
Midi-Pyrénées													37		
Rhône-Alpes	1	7	22	40	29	29	15	22	21	24			63	211	-70%
Auvergne	0		0	1	0	1	0	1	1	1			7	6	30%
France	244	228	290	306	220	276	175	214	214	187			2 855	2 353	21%

unité : tonnes

	Stocks en tourteaux lin											Campagnes			
	juil.	août	sept	oct	nov	déc	janv	févr	mars	avr	mai	juin	2013/14	2014/15	%
Basse-Normandie	49	30	23	20	15	28	35	60	48	29			40	29	36%
Lorraine													2		
Pays-de-la-Loire	210	189	184	95	118	122	109	96	57	92			183	92	99%
Rhône-Alpes	46	78	82	92	86	68	77	69	89	89			48	89	-46%
Auvergne	7	6	6	5	4	3	3	2	2	1			8	1	744%
Picardie															
France	312	303	295	212	223	221	224	228	195	211			281	211	33%

Source : Etat13 Aliments du bétail

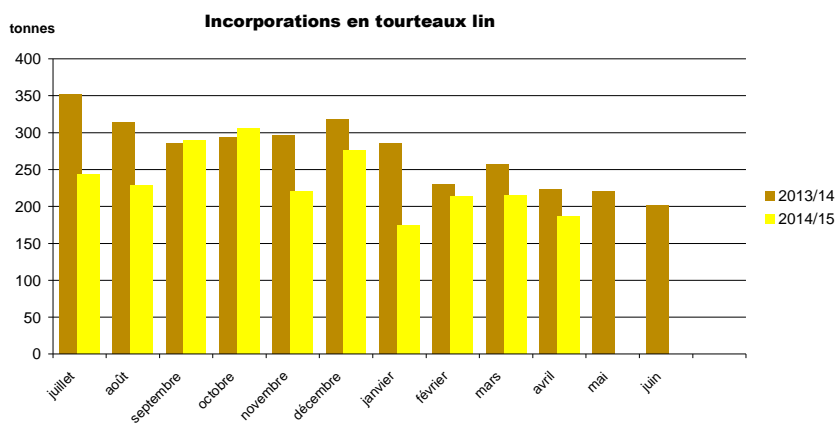

Sources : FranceAgriMer, Service structuration de données

CONJONCTURE de FranceAgriMer 2014 / **Marché des oléoprotéagineux** /16

Colza

Evolution régionale de la collecte et des stocks de collecte

situation provisoire fin avril-2015 récolte 2013 et 2014

Régions	juil	août	sept	oct	nov	déc	janv	févr	mars	avr	mai	juin	dont semences 2013	dont semences 2014	total* 2013	total* 2014	%	
Ile-de-France	176 943	14 837	18 012	13 907	9 879	6 618	9 137	8 032	15 762	11 948					26	249 480	285 074	14%
Champagne-Ardenne	612 858	11 273	15 773	9 474	13 975	8 667	15 873	12 913	15 107	10 885						558 856	726 797	30%
Picardie	327 662	37 898	35 620	29 861	17 471	12 840	14 006	14 204	20 801	15 010						499 548	525 373	5%
Haute-Normandie	89 541	47 165	25 980	16 221	15 874	11 913	16 099	19 122	35 151	30 431						309 582	307 496	-1%
Centre	378 686	93 329	77 303	46 828	47 839	49 650	64 156	78 442	79 791	60 111			1 321	146		757 695	976 136	29%
Basse-Normandie	45 268	40 008	13 828	7 716	8 942	8 966	9 520	10 003	8 876	8 857						162 766	161 985	0%
Bourgogne	376 028	13 389	22 213	9 110	15 842	15 465	22 443	26 332	25 399	23 128					109	425 347	549 349	29%
Nord-Pas-de-Calais	29 655	28 863	16 804	9 345	10 857	5 714	6 936	6 816	8 889	7 393			5 461	7 544		145 062	131 272	-10%
Lorraine	308 613	12 806	17 196	14 647	12 403	11 955	18 446	26 731	15 531	13 322						230 240	451 649	96%
Alsace	10 084	1 756	139	192	46			93	388							9 632	12 698	32%
Franche-Comté	78 144	2 328	3 413	3 413	3 076	4 785	5 248	4 807	5 303	3 804						96 026	114 321	19%
Pays-de-la-Loire	96 712	27 385	9 843	8 761	13 693	11 026	7 906	10 435	9 059	7 538			2 595	2 812		170 890	202 359	18%
Bretagne	97 204	18 264	2 073	2 688	1 891	2 462	2 422	2 617	2 533	1 504						144 520	133 658	-8%
Poitou-Charentes	243 943	20 572	8 518	7 360	6 508	5 417	7 705	11 688	12 709	11 394			375	799		184 105	335 812	82%
Aquitaine	21 377	731	508	214	347	849	281	650	611	590			1 446	1 101		19 318	26 157	35%
Midi-Pyrénées	72 614	6 310	5 549	3 972	3 614	3 445	5 476	3 723	5 928	4 361			5 439	5 401		112 204	114 792	2%
Limousin	6 558	1 117	778	216	81	354	45	310	269	159						7 689	9 887	29%
Rhône-Alpes	60 735	1 105	522	492	307	676	642	868	505	482			785	691		55 800	66 332	19%
Auvergne	24 986	3 029	1 877	2 250	1 417	1 513	1 791	1 853	3 356	2 608			41			35 509	44 679	26%
Languedoc-Roussillon	5 536	437	275	47	60	587	180	260	375	402			1 177	840		11 199	8 158	-27%
PACA	4 641	274	21	5	3	186		108	85	120			9	377		4 857	5 441	12%
Dom																		
Total	3 067 589	382 874	276 244	186 717	184 126	163 088	208 310	240 007	266 426	214 043			18 649	19 845	4 190 324	5 189 425	24%	

(1) départements non précisés
* y compris bio et semences

Régions	juil	août	sept	oct	nov	déc	janv	févr	mars	avr	mai	juin	dont semences 2013	dont semences 2014	Stocks* 2013	Stocks* 2014	%	
Ile-de-France	139 976	124 275	104 160	93 477	81 599	62 792	44 313	32 361	25 824	15 947					12 195	15 947	31%	
Champagne-Ardenne	516 287	476 854	437 118	390 347	328 434	245 054	193 522	151 596	101 573	65 679					52 471	65 679	25%	
Picardie	315 538	324 891	306 272	288 257	246 794	218 911	173 394	128 368	93 701	50 139					65 245	50 139	-23%	
Haute-Normandie	96 047	109 570	111 385	95 874	78 787	66 424	46 270	28 177	30 484	16 418					64 694	16 418	-75%	
Centre	331 351	363 803	353 143	333 126	303 577	266 954	232 395	190 237	151 673	101 795					124 393	101 795	-18%	
Basse-Normandie	30 826	45 841	38 753	20 513	21 159	22 294	27 442	18 331	13 188	11 734					30 462	11 734	-61%	
Bourgogne	310 305	275 564	252 813	206 164	182 230	144 447	120 037	99 289	76 682	57 069					13 686	57 069	317%	
Nord-Pas-de-Calais	49 055	63 052	81 285	78 693	72 499	50 870	37 273	29 330	22 619	10 579					6 982	10 579	52%	
Lorraine	317 601	279 384	258 718	252 044	236 378	205 924	152 819	125 471	111 223	64 023					60 744	64 023	5%	
Alsace	43 947	49 671	41 243	21 803	13 802	20 454	10 629	10 195	11 482	7 969					3 330	7 969	139%	
Franche-Comté	40 692	30 477	29 078	29 021	29 631	29 056	26 542	26 348	20 590	10 583					4 502	10 583	135%	
Pays-de-la-Loire	89 720	97 781	90 354	63 485	44 085	38 670	32 002	27 584	16 897	11 085			1 198	724		16 273	11 085	-32%
Bretagne	73 132	63 282	52 998	34 742	28 712	24 278	20 329	16 422	12 824	6 563					6 729	6 563	-2%	
Poitou-Charentes	236 398	242 676	215 671	209 680	187 357	169 271	145 093	119 659	92 718	60 099			146	25		43 321	60 099	39%
Aquitaine	23 699	21 422	20 624	19 399	18 730	17 585	17 375	14 217	13 026	10 173			6 927	9 165		8 522	10 173	19%
Midi-Pyrénées	42 324	35 318	35 907	36 298	29 862	25 269	20 962	18 232	9 694	5 337			1 610	1 908		14 176	5 337	-62%
Limousin	1 361	1 425	1 331	739	411	367	320	402	592	364					534	364	-32%	
Rhône-Alpes	50 077	44 056	39 080	35 679	31 740	24 487	19 007	17 666	11 353	7 132			35	1		5 316	7 132	34%
Auvergne	22 592	17 898	12 179	10 588	8 985	7 146	6 158	4 966	3 372	2 396					1 944	2 396	23%	
Languedoc-Roussillon	10 529	10 493	10 517	10 351	8 386	7 694	5 936	5 564	3 406	2 290			110	47		2 776	2 290	-17%
PACA	3 166	2 781	2 645	2 515	2 457	1 919	1 020	1 090	668	513					631	513	-19%	
Dom																		
Total	2 744 621	2 680 512	2 495 275	2 232 794	1 955 615	1 649 865	1 332 839	1 065 506	823 587	517 886			11 658	15 678	538 924	517 886	-4%	

Source : Etat2 consommation

unité: tonnes

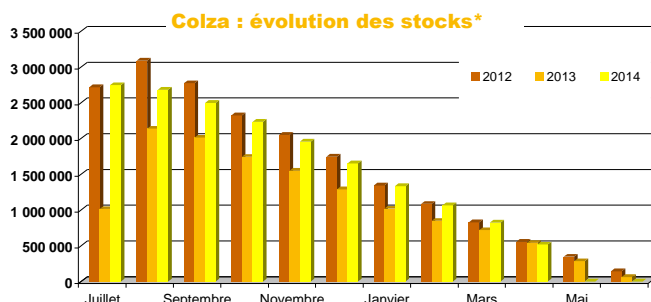
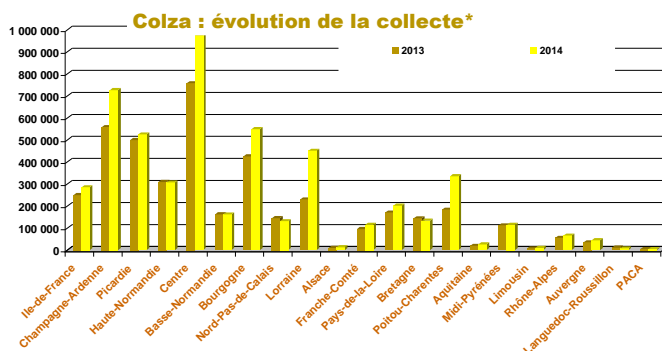

Sources : FranceAgriMer, Service structuration de données

CONJONCTURE de FranceAgriMer 2014 / Marché des oléo-protéagineux /11

Tournesol

Evolution régionale de la collecte et des stocks de collecte

situation provisoire fin avril-2015 récolte 2013 et 2014

Régions	juil	août	sept	oct	nov	déc	janv	févr	mars	avr	mai	juin	dont semences 2013	dont semences 2014	total* 2013	total* 2014	%
Ile-de-France			3 052	2 911	209	103	78	64	87	42					7 989	6 546	-18%
Champagne-Ardenne			17 926	9 022	139	84	125	179	38	82					30 585	27 595	-10%
Picardie			578	487	54	157									1 901	1 276	-33%
Haute-Normandie	67		20	92	15	3		22							394	219	-44%
Centre	825	312	53 599	54 248	19 082	9 511	9 917	8 664	7 644	6 126					217 886	169 928	-22%
Basse-Normandie	21	67	45	732	239	164	49	62	15	162					2 899	1 556	-46%
Bourgogne	73		28 786	15 865	1 243	286	872	468	544	496					48 358	48 632	1%
Nord-Pas-de-Calais															97		
Lorraine			11 784	10 492	773	258	291	123	64	39					37 467	23 821	-36%
Alsace			593	114				6							960	714	-26%
Franche-Comté	5	20	3 312	1 742	27	131	150	188	17	81					5 992	5 672	-5%
Pays-de-la-Loire	884	285	27 591	27 800	3 848	2 579	2 124	1 599	1 994	1 799					81 703	70 502	-14%
Bretagne			85	95									386	438	221	180	-19%
Poitou-Charentes	1 211	223	219 611	90 886	14 688	8 968	10 591	8 714	9 695	6 880			1 424	1 354	338 125	371 467	10%
Aquitaine	767	1 166	92 775	32 004	6 558	5 715	5 582	4 432	4 759	4 148			1 972	2 530	109 843	157 906	44%
Midi-Pyrénées	2 901	831	245 863	65 333	22 855	17 579	21 371	18 421	21 382	14 250			2 883	3 221	338 087	430 787	27%
Limousin			629	3 253	604	193	208	205	27	99			5	7	6 260	5 218	-17%
Rhône-Alpes	25	1 236	32 106	6 790	511	542	106	1 104	345	65			2 787	3 765	34 084	42 828	26%
Auvergne	40	10 718	7 673	734	411	652	399	541	156				198	196	21 443	21 324	-1%
Languedoc-Roussillon	54	47	23 379	9 258	1 924	315	1 382	807	882	555			281	274	41 038	38 602	-6%
PACA	3	186	8 030	2 660	198	287	36	6	23	82			470	1 414	12 707	11 510	-9%
Dom																	
Total	6 834	4 413	780 481	341 456	73 700	47 285	53 532	45 462	48 058	35 062			10 411	13 199	1 338 038	1 436 282	7%

(1) départements non précisés
* y compris bio et semences

Régions	juil	août	sept	oct	nov	déc	janv	févr	mars	avr	mai	juin	dont semences 2013	dont semences 2014	Stocks* 2013	Stocks* 2014	%
Ile-de-France	366	277	5 330	2 441	2 225	2 196	1 523	1 402	1 025	849					1 389	849	-39%
Champagne-Ardenne	155	142	14 873	19 619	18 522	16 412	12 627	4 928	2 115	817					1 276	817	-36%
Picardie	85	83	218	172	176	330	329	305	408	430					145	430	196%
Haute-Normandie	251	250	265	321	346	318	409	280	231	190					400	190	-52%
Centre	10 351	5 278	46 341	84 250	86 453	80 792	68 942	55 753	43 596	35 156					49 877	35 156	-30%
Basse-Normandie	894	20	44	555	750	842	811	393	274	168					726	168	-77%
Bourgogne	1 055	1 105	20 858	30 007	28 886	24 985	18 731	11 012	7 680	3 946					5 822	3 946	-32%
Nord-Pas-de-Calais																	
Lorraine	129	128	18 022	26 057	19 055	13 580	11 532	9 256	6 438	4 524					2 156	4 524	110%
Alsace	5	5	4 208	2 405	1 107	1 562	1 792	2 021	959	385					2 918	385	-87%
Franche-Comté	88	108	2 118	335	242	161	178	145	158	214					276	214	-22%
Pays-de-la-Loire	4 026	1 903	20 593	34 390	29 917	21 147	16 914	11 170	8 677	8 647			18	78	14 953	8 647	-42%
Bretagne	40	26	139	370	178	147	338	125	283	435					366	435	19%
Poitou-Charentes	18 369	9 143	208 606	240 609	228 651	196 702	164 623	139 548	114 296	80 762			483	324	105 291	80 762	-23%
Aquitaine	5 314	3 208	84 500	95 301	96 604	88 311	76 094	67 113	54 455	31 912			492	403	43 770	31 912	-27%
Midi-Pyrénées	17 642	5 725	220 706	236 956	226 919	218 673	185 939	160 003	135 173	86 481			1 131	1 674	101 390	86 481	-15%
Limousin	42	41	512	1 423	1 346	1 234	972	894	670	722					440	722	64%
Rhône-Alpes	2 337	2 746	25 885	27 238	24 587	23 505	18 694	13 450	9 266	7 118			682	840	9 373	7 118	-24%
Auvergne	323	334	8 830	11 930	9 636	8 398	7 350	6 488	5 556	5 164			3		3 549	5 164	45%
Languedoc-Roussillon	8 502	2 139	26 579	32 554	31 520	31 754	31 287	23 730	22 576	32 909			1		24 467	32 909	35%
PACA	1 685	783	7 006	8 684	9 564	9 010	4 416	4 775	4 122	3 071			359	678	1 814	3 071	69%
Dom																	
Total	71 660	33 442	715 632	855 616	816 686	740 058	623 500	512 789	418 157	303 898			3 168	3 998	370 397	303 898	-18%

Source : Etat2 consommation
unité: tonnes

Tournesol : évolution de la collecte*

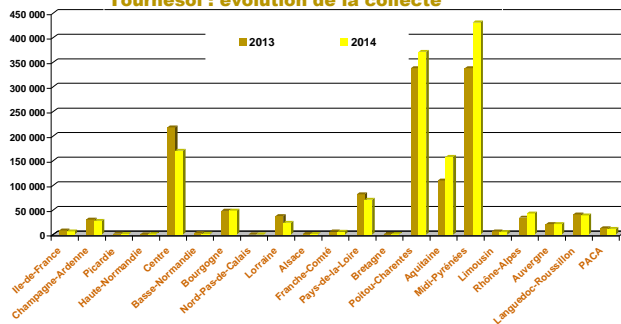

Tournesol : évolution des stocks*

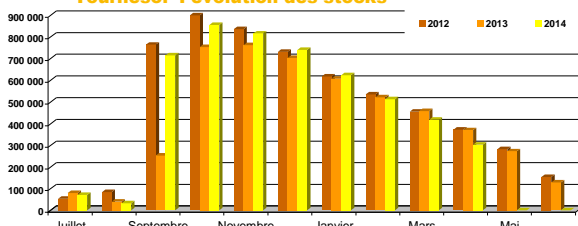

Soja

Evolution régionale de la collecte et des stocks de collecte

situation provisoire fin avril-2015 récolte 2013 et 2014

Régions	juil	août	sept	oct	nov	déc	janv	févr	mars	avr	mai	juin	dont semences 2013	dont semences 2014	total* 2013	total* 2014	%
Ile-de-France			10	15											24	25	6%
Champagne-Ardenne			61	216	45		72	1		49					72	79	458%
Picardie							35	21									56
Haute-Normandie																	30
Centre			216	163	78	44	58	3	105				145	51	393	667	70%
Basse-Normandie				30													30
Bourgogne	36	101	12 814	19 294	2 898	567	530	258	103	489			253	728	17 073	37 089	117%
Nord-Pas-de-Calais																	
Lorraine				17	14		9					2			19	42	125%
Alsace			3 375	1 728	548	6	15	17							4 591	5 689	24%
Franche-Comté			8 824	12 513	2 345	726	173	250	570	231				143	14 089	25 632	82%
Pays-de-la-Loire			138	26	10		3								49	176	
Bretagne			18												30	18	-38%
Poitou-Charentes			513	1 457	123				78	1				732	384	2 172	466%
Aquitaine	11	138	6 957	13 946	3 228	991	964	806	841	707			541	1 845	9 134	28 588	213%
Midi-Pyrénées	603	275	10 857	32 607	8 812	1 840	2 701	2 177	2 836	2 999			1 072	3 691	27 135	65 706	142%
Limousin				18											16	23	42%
Rhône-Alpes	4		11 103	8 366	583	171	657	8	138	5			1 453	2 393	11 941	21 036	76%
Auvergne			121	543		43									483	706	46%
Languedoc-Roussillon				585	230	81	50		15				162	364	435	962	121%
PACA				795	51	80	14	53	20				112		1 080	1 012	-6%
Dom																	
Total	653	513	55 008	92 304	18 977	4 549	5 280	3 594	4 706	4 487			3 736	10 020	86 954	190 071	119%

(1) départements non précisés

* y compris bio et semences

Régions	juil	août	sept	oct	nov	déc	janv	févr	mars	avr	mai	juin	dont semences 2013	dont semences 2014	Stocks* 2013	Stocks* 2014	%	
Ile-de-France																		
Champagne-Ardenne															57	525	2 714	417%
Picardie																	4	
Haute-Normandie	25	25	25	25	25	25	25	4	4	4					33	24	-27%	
Centre	31	25	230	344	427	361	389	174	222	24								
Basse-Normandie																		
Bourgogne	1 038	813	12 520	26 126	26 865	24 005	21 792	18 981	16 989	15 264			5	38	6 051	15 264	152%	
Nord-Pas-de-Calais																		
Lorraine			62	82	130	130	194	153	156	96						96		
Alsace	2 242	1 765	4 622	5 977	5 731	5 221	4 055	3 768	3 768	3 727					4 093	3 727	-9%	
Franche-Comté	80	79	7 926	15 731	16 274	15 226	13 560	12 286	10 210	8 319					2 284	8 319	264%	
Pays-de-la-Loire	22	22	160	181	191	191	191	693	685	633					35	633	1723%	
Bretagne	15	9	21	21	8	4	4	4	4	5					11	5	-54%	
Poitou-Charentes	38	27	544	2 007	2 073	2 069	1 976	1 371	891	549					286	549	92%	
Aquitaine	1 743	1 220	6 493	18 918	20 473	19 550	17 103	14 672	11 846	8 481			233	992	3 099	8 481	174%	
Midi-Pyrénées	5 895	5 425	14 628	48 067	46 811	43 534	36 966	32 399	29 224	26 551			114	539	11 491	26 551	131%	
Limousin	1	1	2	1	1	2	1	2	2	1					2	1	-28%	
Rhône-Alpes	2 126	1 733	11 697	19 781	19 775	18 961	18 337	15 629	12 986	9 000			12	45	4 833	9 000	86%	
Auvergne	358	449	713	1 070	864	1 433	1 490	1 003	883	955					561	955	70%	
Languedoc-Roussillon	604	683	1 442	4 472	5 184	4 138	3 553	3 073	2 583	2 406			127	608	675	2 406	257%	
PACA	71	12	12	731	686	767	563	375	69	46					230	46	-80%	
Dom																		
Total	14 282	12 291	61 645	147 324	150 121	140 407	124 580	108 605	94 375	78 777			491	2 279	34 207	78 777	130%	

Source : Etat2 consommation

unité: tonnes

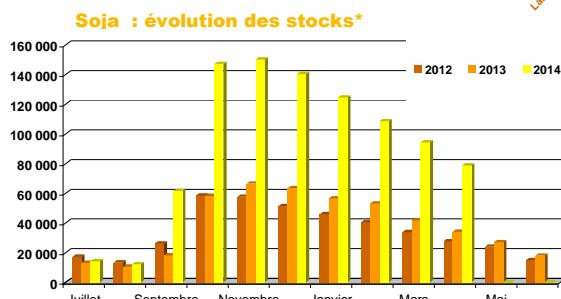
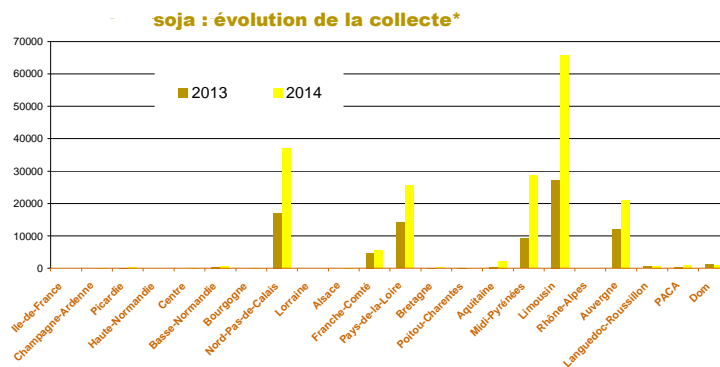

Sources : FranceAgriMer, Service structuration de données

CONJONCTURE de FranceAgriMer 2014 / Marché des oléo-protéagineux /13

Lin

Evolution régionale de la collecte et des stocks de collecte

situation provisoire fin avril-2015 récolte 2013 et 2014

Régions	juil	août	sept	oct	nov	déc	janv	févr	mars	avr	mai	juin	dont semences 2013	dont semences 2014	total* 2013	total* 2014	%	
Ile-de-France		16	105				31			30			17	11	186	182	-2%	
Champagne-Ardenne	10	162	26	13	34	6		77	9				53	47	217	336	55%	
Picardie	206	40	49	53	35	59	64	105	50				250	95	486	661	42%	
Haute-Normandie			22	16	52	10	30	73	11				79	73	161	213	33%	
Centre	575	2 242	957	220	283	401	357	462	125	68			73	89	3 911	5 690	45%	
Basse-Normandie	6		21				177						174	198	239	204	-15%	
Bourgogne	164	152	301	50	2		39	106		54			52	78	337	867	158%	
Nord-Pas-de-Calais			85	78		31	58			48					256	301	18%	
Lorraine	33	445	384	37	3		197	20							876	1 119	28%	
Alsace																		
Franche-Comté			34	79											112	113	1%	
Pays-de-la-Loire	1 197	696	397	381	16	1	18	20						15	2 150	2 725	27%	
Bretagne	271	229	176	24	7										456	707	55%	
Poitou-Charentes	833	853	196	93	31	66	6		14						1 830	2 092	14%	
Aquitaine		30	9			1	1								298	40	-87%	
Midi-Pyrénées	1 015	1 155	513	56	33	26	10	21	115	6					2 354	2 950	25%	
Limousin								18							15	18	21%	
Rhône-Alpes		39	870			6									0	915	457150%	
Auvergne																		
Languedoc-Roussillon		29	27	26	0								34		123	82	-33%	
PACA																		
Dom																		
Total	4 308	6 087	4 172	1 126	498	605	987	901	323	206			732	606	13 985	19 215	37%	

(1) départements non précisés
* y compris bio et semences

Régions	juil	août	sept	oct	nov	déc	janv	févr	mars	avr	mai	juin	dont semences 2013	dont semences 2014	Stocks* 2013	Stocks* 2014	%
Ile-de-France	55														46		
Champagne-Ardenne	36	118	122	121	159	147	147	147	147	111					36	111	211%
Picardie	571	541	333	302	274	270	270	330	397	397			357	199	374	397	6%
Haute-Normandie	20	16	34	34	64	45	42	39	30	20					30	20	-35%
Centre	552	2 474	2 919	2 522	2 386	2 068	1 846	1 701	1 022	721					148	721	386%
Basse-Normandie	21	21	21	21	21	21	198	58	38	38			26	38	26	38	49%
Bourgogne	130	336	510	495	484	481	480	438	384	309					54	309	474%
Nord-Pas-de-Calais																	
Lorraine	50	589	1 819	1 845	1 843	1 685	1 499	1 446	1 363	901						901	
Alsace																	
Franche-Comté																	
Pays-de-la-Loire	1 182	1 726	1 816	1 758	1 700	1 582	1 438	1 305	1 074	990					177	990	461%
Bretagne	247	411	515	481	377	383	209	195	195	180					71	180	153%
Poitou-Charentes	848	1 386	1 281	1 110	742	729	704	700	666	403					86	403	368%
Aquitaine	4	24	24	24	24	24	25	24	25	24					4	24	448%
Midi-Pyrénées	964	1 882	2 142	2 117	1 911	1 842	1 687	1 532	1 366	1 058					176	1 058	503%
Limousin																	
Rhône-Alpes		39	39	39	39	45	45	44	44	43						43	
Auvergne	18	33	41	21	22	35	39	54	82	40					19	40	111%
Languedoc-Roussillon		27	86	139	117	117	65	30	26	59					6	59	975%
PACA																	
Dom																	
Total	4 697	9 623	11 700	11 027	10 161	9 475	8 693	8 042	6 859	5 294			383	237	1 252	5 294	323%

Source : Etat2 consommation

unité: tonnes

lin : évolution de la collecte*

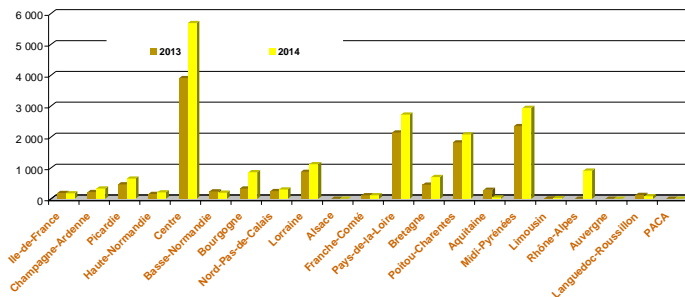

lin : évolution des stocks*

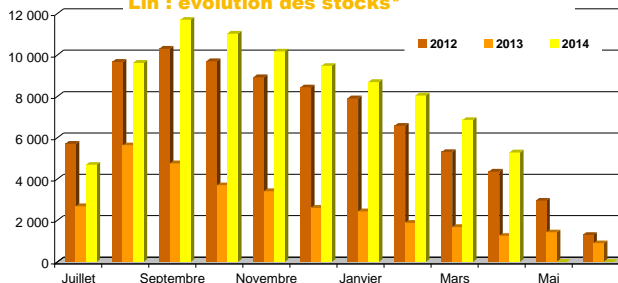

Pois

Evolution régionale de la collecte et des stocks de collecte

situation provisoire fin avril-2015 récolte 2013 et 2014

Régions	juil	août	sept	oct	nov	déc	janv	févr	mars	avr	mai	juin	dont semences 2013	dont semences 2014	total* 2013	total* 2014	%	
Ile-de-France	9 736	3 303	1 119	1 041	1 280	1 418	789	526	681	972			1 676	1 520	27 499	20 863	-24%	
Champagne-Ardenne	48 762	2 130	2 003	1 280	1 655	2 305	4 178	1 293	1 117	1 414			4 970	5 505	57 114	66 136	16%	
Picardie	25 914	16 170	3 071	3 880	2 475	1 142	2 337	718	1 170	1 281			4 401	3 777	67 650	58 158		
Haute-Normandie	4 252	4 575	3 188	1 109	1 504	1 181	988	1 261	1 542	1 485			706	482	25 955	21 085		
Centre	16 550	11 547	5 341	4 242	3 329	3 295	3 144	3 186	3 496	1 962			9 463	4 173	65 419	56 091	-14%	
Basse-Normandie	2 891	2 880	2 792	1 207	1 231	1 270	969	796	649	704			1 051	1 193	18 422	15 391		
Bourgogne	16 617	1 681	851	565	1 297	690	1 756	1 053	1 713	905			800	735	27 168	27 125	0%	
Nord-Pas-de-Calais	43	538	429	528	401	184	128	20	123	74			856	776	5 608	2 467	-56%	
Lorraine	10 887	1 284	1 168	1 604	994	1 027	1 022	2 149	1 366	887			216	411	23 659	22 387	-5%	
Alsace			3				17	14							20	35		
Franche-Comté	153	26	9	11		11	11	3	7						347	232	-33%	
Pays-de-la-Loire	3 579	3 110	1 415	848	624	661	493	311	342	429			512	962	9 698	11 811	22%	
Bretagne	1 544	3 622	709	117	195	175	131	167	57	98			341	411	4 565	6 813	49%	
Poitou-Charentes	33 728	2 590	1 190	704	630	990	1 505	747	706	952			800	1 220	44 654	43 742	-2%	
Aquitaine	244	321	12	1	4	3		5	1	2					309	593	92%	
Midi-Pyrénées	6 286	712	755	365	76	66	245	125	180	130			509	807	4 360	8 938	105%	
Limousin	87	61	19	54					17						202	238	18%	
Rhône-Alpes	2 221	64	111					5	17	92			191	183	1 718	2 509	46%	
Auvergne	486	197		13	1	25	150	274	117	58				3	1 094	1 320	21%	
Languedoc-Roussillon	1 931	469	1	168	53	55	31	49		13			1 530	488	4 496	2 769	-38%	
PACA	1 681	126	15		5	6	85		3	8			85		1 741	1 928	11%	
Dom																		
Total	187 591	55 404	24 201	17 738	15 752	14 503	17 977	12 700	13 303	11 465			28 106	22 644	391 698	370 633	-5%	

(1) départements non précisés
* y compris bio et semences

Régions	juil	août	sept	oct	nov	déc	janv	févr	mars	avr	mai	juin	Semences 2013	Semences 2014	Stocks* 2013	Stocks* 2014	%	
Ile-de-France	13 895	16 487	14 808	12 983	13 385	12 580	10 608	10 367	9 183	6 931			44	84	5 315	6 931	30%	
Champagne-Ardenne	50 316	48 226	46 012	43 055	39 665	35 543	32 813	30 127	27 873	23 440			132		16 212	23 440	45%	
Picardie	32 443	42 198	40 468	38 686	35 842	34 408	29 632	25 570	20 163	18 374			1 136	234	20 449	18 374	-10%	
Haute-Normandie	8 653	10 200	14 694	17 775	17 886	17 691	20 936	24 336	25 096	19 233			48	38	9 397	19 233		
Centre	19 126	26 952	29 777	23 984	22 584	20 615	16 703	14 926	12 374	9 023			441	407	7 049	9 023	28%	
Basse-Normandie	2 847	4 365	5 034	3 295	3 110	3 984	4 390	3 478	2 638	1 802			22	48	516	1 802	250%	
Bourgogne	15 595	16 014	13 020	11 845	11 850	11 514	11 389	7 197	5 679	3 681			24	69	2 825	3 681	30%	
Nord-Pas-de-Calais	1 060	1 048	1 791	1 810	2 705	2 563	2 152	1 312	1 010	1 322			474	367	1 291	1 322	2%	
Lorraine	9 703	10 232	10 668	11 377	11 538	11 422	11 768	11 307	8 801	7 735			34	100	2 464	7 735	214%	
Alsace	49	109	64	64	64	53	51	51	51	81					89	81	-8%	
Franche-Comté	153	134	150	166	133	159	82	99	88	46					25	46	81%	
Pays-de-la-Loire	4 454	6 695	6 563	5 143	4 347	3 836	2 946	2 295	1 453	3 011			383	154	1 398	3 011	115%	
Bretagne	1 969	4 109	2 827	2 171	1 776	1 445	1 258	883	883	824			37	107	931	824	-12%	
Poitou-Charentes	33 973	32 687	27 660	25 562	22 145	20 589	18 524	16 423	13 880	12 232			99	55	5 322	12 232	130%	
Aquitaine	1 000	911	775	446	524	318	185	161	147	141			132	73	148	141		
Midi-Pyrénées	5 091	4 896	7 015	4 203	3 339	3 059	2 434	2 024	1 652	1 685			174	361	681	1 685	147%	
Limousin																		
Rhône-Alpes	2 280	1 994	1 760	1 541	1 321	1 206	1 032	835	757	677			54	28	182	677	272%	
Auvergne	447	463	351	344	325	267	301	176	153	134			1		54	134	148%	
Languedoc-Roussillon	2 270	2 176	1 199	1 791	1 341	1 261	1 021	565	721	437					39	437	1016%	
PACA	1 836	1 661	1 709	1 462	1 392	1 223	708	644	458	263					151	263	74%	
Dom																		
Total	207 159	231 557	225 263	207 703	195 273	183 735	168 930	152 776	133 039	111 074			3 235	2 124	74 540	111 074	49%	

Source : Etat2 consommation

unité: tonnes

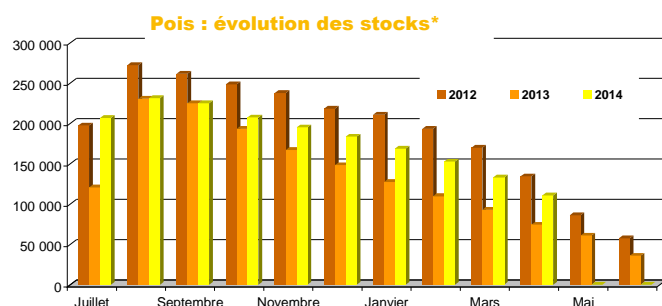
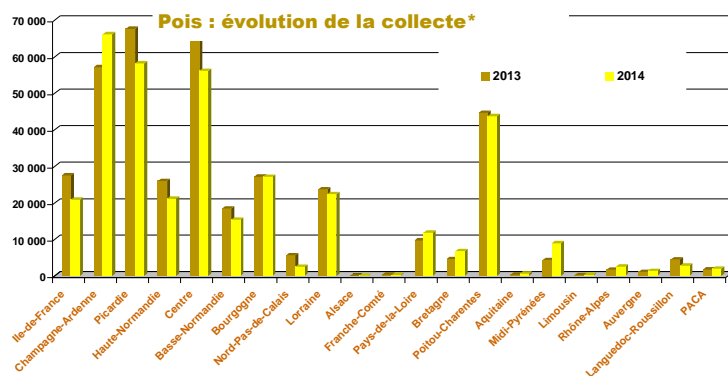

Sources : FranceAgriMer, Service structuration de données

CONJONCTURE de FranceAgriMer 2014 / Marché des oléo-protéagineux /15

Fèves

Evolution régionale de la collecte et des stocks de collecte

situation provisoire fin avril-2015 récolte 2013 et 2014

Régions	juil	août	sept	oct	nov	déc	janv	févr	mars	avr	mai	juin	dont semences 2013	dont semences 2014	total* 2013	total* 2014	%	
Ile-de-France	370	25 519	9 589	2 613	1 288	1 388	2 151	1 240	1 075	1 108			1 138	1 822	42 677	46 341	9%	
Champagne-Ardenne	201	8 100	2 086	809	367	430	515	247	223	136			869	1 041	12 431	13 114		
Picardie	134	24 133	18 891	3 642	2 594	1 495	1 901	1 453	1 640	672			1 638	1 869	56 332	56 555	0%	
Haute-Normandie	118	648	12 451	3 753	1 953	2 229	1 824	1 193	1 649	1 241			750	509	27 169	27 059		
Centre	673	2 542	2 324	254	400	564	742	196	379	59			1 005	1 246	9 161	8 134	-11%	
Basse-Normandie	2	5 819	8 252	902	801	974	432	360	93	223			365	649	15 367	17 857	16%	
Bourgogne	426	719	225	123	48	20	10	122	172	75			131	167	2 071	1 939		
Nord-Pas-de-Calais		167	7 011	3 097	628	868	553	470	625	398			673	836	19 317	13 817	-28%	
Lorraine		878	493	125	266	132	154	86	307	27					3 051	2 467		
Alsace			3	46											16	50	213%	
Franche-Comté	88	26	80	11	11	10	2	16	4						521	247	-53%	
Pays-de-la-Loire	1 285	1 053	604	232	376	7	61	96	75	126			186		1 700	3 914	130%	
Bretagne	599	975	809	350	41	79		14	160	105			241		1 639	3 131	91%	
Poitou-Charentes	575	448	240	116	88	85	29			11			107		1 272	1 589	25%	
Aquitaine	637	126	377	14	11	12	5			12			23		1 408	1 193	-15%	
Midi-Pyrénées	1 585	909	402	117	37	110	165	94	74	21			19	42	1 791	3 514	96%	
Limousin	47									22					45	69	54%	
Rhône-Alpes	79	31	32												116	142	22%	
Auvergne	9	50	26	5											264	90	-66%	
Languedoc-Roussillon	30				6									3	82	36	-57%	
PACA	25	191													176	216	23%	
Dom																		
Total	6 880	72 335	63 892	16 208	8 914	8 400	8 543	5 587	6 476	4 236			6 587	8 740	196 605	201 471	2%	

(1) départements non précisés
* y compris bio et semences

Régions	juil	août	sept	oct	nov	déc	janv	févr	mars	avr	mai	juin	dont semences 2013	dont semences 2014	Stocks* 2013	Stocks* 2014	%	
Ile-de-France	2 334	20 535	23 442	24 398	22 518	22 100	22 684	21 732	22 989	23 417			79	162	7 161	23 417	227%	
Champagne-Ardenne	763	9 838	7 961	6 575	5 726	5 081	8 698	8 674	5 406	4 743			6	32	3 435	4 743	38%	
Picardie	2 318	24 281	26 205	22 360	23 459	20 897	16 258	16 118	19 692	18 679			123	180	13 732	18 679	36%	
Haute-Normandie	842	6 152	13 296	16 448	21 076	17 639	20 477	8 745	9 869	9 225			200	1	5 658	9 225	63%	
Centre	1 161	2 719	3 621	3 175	3 084	3 091	2 820	2 415	2 065	1 272			3	5	1 914	1 272	-34%	
Basse-Normandie	995	6 634	13 852	1 135	1 335	2 180	14 043	13 039	10 536	10 613			81		9 377	10 613	13%	
Bourgogne	311	870	993	1 013	912	727	688	640	692	495			20		473	495	5%	
Nord-Pas-de-Calais	312	676	11 158	8 369	8 695	9 319	10 355	6 778	6 572	7 605			6	214	4 831	7 605	57%	
Lorraine	121	627	834	759	755	714	781	664	428	318			25	7	1 098	318	-71%	
Alsace																		
Franche-Comté	40	56	100	73	66	93	59	54	54	35						35		
Pays-de-la-Loire	1 568	2 360	2 547	2 196	2 155	2 056	1 896	1 590	1 461	1 119			73	82	275	1 119	307%	
Bretagne	817	1 879	2 355	2 238	1 958	1 605	1 486	1 378	1 309	952					313	952	204%	
Poitou-Charentes	730	1 309	1 451	1 431	1 390	1 341	1 168	1 045	892	739					304	739	143%	
Aquitaine	799	1 188	1 145	849	1 509	868	756	557	450	341			9	6	1 014	341	-66%	
Midi-Pyrénées	1 730	2 218	1 835	2 232	1 367	1 315	1 327	1 314	1 309	1 474					379	1 474	288%	
Limousin																		
Rhône-Alpes	129	137	151	153	124	138	138	118	81	47					40	47	18%	
Auvergne	0	1	1	8	8	5	2		7	7					10	7	-31%	
Languedoc-Roussillon	84	124	165	138	131	131	126	122	122	102					34	102	202%	
PACA	25	25	25															
Dom																		
Total	15 080	81 630	111 135	93 549	96 266	89 299	103 762	84 982	83 933	81 180			624	689	50 049	81 180	62%	

Source : Etat2 consommation

unité: tonnes

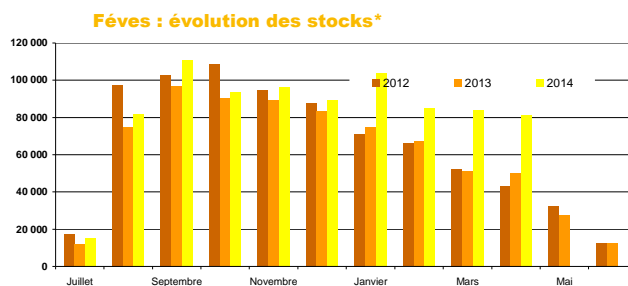
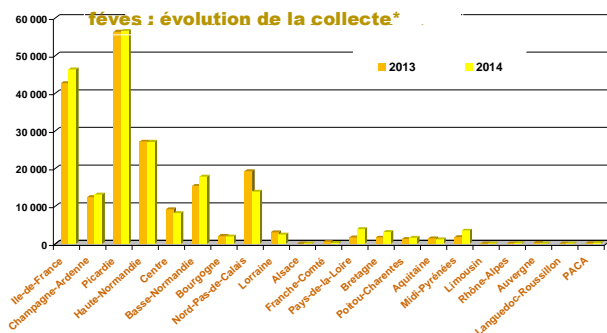

Lupin

Evolution régionale de la collecte et des stocks de collecte

situation provisoire fin avril-2015 récolte 2013 et 2014

Régions	juil	août	sept	oct	nov	déc	janv	févr	mars	avr	mai	juin	dont semences 2013	dont semences 2014	total* 2013	total* 2014	%	
Ile-de-France						53							43	53	43	53	23%	
Champagne-Ardenne																		
Picardie																		
Haute-Normandie				6													6	
Centre		21	43	47	12	16	48	30	24	30			62	79	129	271	110%	
Basse-Normandie		40			12								137		144	52	-64%	
Bourgogne		6														6		
Nord-Pas-de-Calais																		
Lorraine																		
Alsace																		
Franche-Comté																		
Pays-de-la-Loire		738	1 046	47	108	31							113	239	1 457	1 970	35%	
Bretagne		95	259	52		3									602	424	-30%	
Poitou-Charentes	39	2 126	1 182	91	11						12				1 081	3 449	219%	
Aquitaine																		
Midi-Pyrénées															41			
Limousin		154	153				2								57	309	442%	
Rhône-Alpes		7	11												14	18	25%	
Auvergne																		
Languedoc-Roussillon															24		-100%	
PACA															26		-100%	
Dom																		
Total	39	3 186	2 694	242	196	51	50	33	24	42			354	370	3 618	6 556	81%	

(1) départements non précisés
* y compris bio et semences

Régions	juil	août	sept	oct	nov	déc	janv	févr	mars	avr	mai	juin	dont semences 2013	dont semences 2014	Stocks* 2013	Stocks* 2014	%	
Ile-de-France																		
Champagne-Ardenne																		
Picardie																		
Haute-Normandie				8	8	8	24	24								1		-100%
Basse-Normandie																		
Bourgogne		6	6	6	6	6	6	6	6	6	6					6		
Nord-Pas-de-Calais	2	2	2	21	87	87	71	60	22	21			4	21	4	21	386%	
Lorraine																		
Alsace																		
Franche-Comté																		
Pays-de-la-Loire	70	786	1 954	1 928	1 813	1 704	1 452	1 240	1 069	875			21	259	281	875	212%	
Bretagne	40	150	212	262	227	220	216	207	198	198					59	198	233%	
Poitou-Charentes	219	2 467	3 829	3 757	3 702	3 639	3 647	3 627	3 628	3 561					396	3 561	799%	
Aquitaine																		
Midi-Pyrénées	24	23	23	23	34	23	23	23	23	23			23	23	24	23	-3%	
Limousin			5	5	5	5	5	5	5	5								
Rhône-Alpes	1	7	1	1	1	1	1	0					1		15		-100%	
Auvergne																		
Languedoc-Roussillon																		
PACA																		
Dom																		
Total	355	3 441	6 040	6 009	5 881	5 684	5 444	5 192	4 945	4 684			49	303	780	4 684	501%	

Source : Etat2 consommation
unité: tonnes

Lupin : évolution de la collecte*

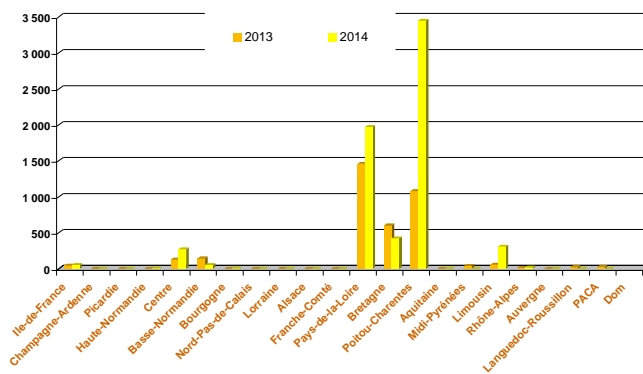

lupin : évolution des stocks*

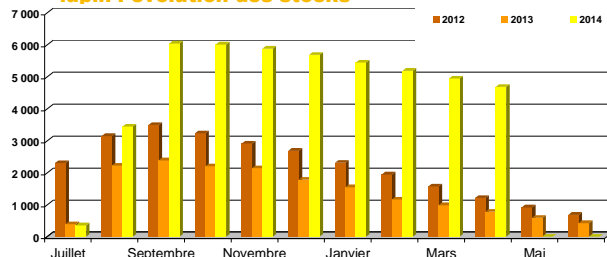

Sources : FranceAgriMer, Service structuration de données

CONJONCTURE de FranceAgriMer 2014 / Marché des oléo-protéagineux / 17

Collectes et stocks départementaux au 30 avril 2015

Marché des oléo-protéagineux

Mai 2015

Collecte des oléo-protéagineux

situation provisoire fin avril-2015 récolte 2013 et 2014

Les chiffres sont issus des collectes des campagnes 2013/14 et 2014/15. L'étude est réalisée à partir du département de production (y compris les semences et bio). Les graines sont d'origine française. (source : Etat2 consommation)

	colza								tournesol								
	coop		Négoce		Autres		Total		coop		Négoce		Autres		Total		
	2013	2014	2013	2014	2013	2014	2013	2014	2013	2014	2013	2014	2013	2014	2013	2014	
12 ILE-DE-FRANCE																	
75 ville-de-Paris	511	1 486	289	470	0	0	800	1 957	0	255	76	51	0	0	76	307	
77 seine et marne	91 081	110 623	51 337	52 985	0	0	142 418	163 608	3 602	3 247	1 525	994	0	0	5 128	4 241	
78 yvelines	20 926	27 478	20 086	18 510	0	0	41 012	45 989	446	323	394	165	0	55	840	543	
91 essonne	24 245	27 500	20 261	22 769	0	0	44 505	50 269	1 046	692	775	705	0	0	1 821	1 397	
92 hauts de seine	232	157	20	45	0	0	252	202	56	0	40	59	0	0	97	59	
93 seine st denis	0	573	0	0	0	0	0	573	0	0	0	0	0	0	0	0	
94 val de marne	278	259	34	111	0	0	312	369	0	0	0	0	0	0	0	0	
95 val d'oise	14 508	15 904	5 673	6 205	0	0	20 181	22 109	21	0	5	0	0	0	27	0	
total	151 780	183 980	97 700	101 095	0	0	249 480	285 074	5 172	4 516	2 817	1 974	0	55	7 989	6 546	
08 CHAMPAGNE-ARDENNE																	
08 ardennes	59 585	71 154	8 700	10 457	0	0	67 655	81 611	419	389	0	0	0	0	419	389	
10 aube	85 402	112 593	69 676	109 296	0	219	155 078	222 108	9 666	8 308	3 466	5 404	0	0	13 132	13 711	
51 marne	214 355	263 617	43 545	47 596	0	0	257 899	311 213	8 376	6 006	530	921	0	0	8 906	6 926	
52 haute marne	35 871	54 623	42 347	57 242	6	0	78 224	111 865	3 638	3 119	4 489	3 448	1	1	8 128	6 568	
total	395 212	501 988	163 638	224 591	6	219	558 856	726 797	22 099	17 821	8 485	9 772	1	1	30 585	27 595	
19 PICARDIE																	
02 aisne	129 857	135 746	65 984	74 071	0	0	195 842	209 817	932	677	67	26	0	0	999	703	
60 oise	104 198	120 041	44 322	45 604	74	79	148 594	165 724	515	262	323	284	0	0	838	547	
80 somme	100 570	93 156	54 528	56 676	15	0	155 113	149 831	14	27	51	0	0	0	65	27	
total	334 625	348 943	164 835	176 351	89	79	499 548	525 373	1 461	966	440	310	0	0	1 901	1 276	
11 HAUTE-NORMANDIE																	
27 eure	103 671	106 913	86 937	86 212	481	314	191 088	193 439	394	153	0	0	0	0	394	153	
76 seine maritime	66 014	69 926	51 390	42 748	1 091	1 384	118 494	114 057	0	0	0	67	0	0	0	67	
total	169 684	176 838	138 327	128 960	1 571	1 697	309 582	307 496	394	153	0	67	0	0	394	219	
07 CENTRE																	
18 cher	61 801	77 687	41 692	61 151	1 952	1 314	105 445	140 151	37 854	21 006	18 133	19 421	1 006	336	56 992	40 764	
28 eure et loir	187 273	218 949	105 070	107 979	131	120	292 474	327 049	634	348	509	182	34	0	1 177	529	
36 indre	34 133	55 689	53 276	80 712	557	746	87 965	137 147	16 112	14 054	24 136	24 092	46	167	40 294	38 313	
37 indre et loire	32 935	51 036	29 239	54 067	0	61	62 174	105 163	39 301	30 763	36 304	29 658	15	101	75 620	60 521	
41 loir et cher	60 434	81 648	53 892	61 665	482	335	114 809	143 648	16 105	8 430	11 851	7 356	831	611	28 787	16 397	
45 loiret	55 108	76 496	39 721	46 483	0	0	94 828	122 979	8 358	7 622	6 659	5 782	0	0	15 017	13 404	
total	431 684	561 505	322 889	412 056	3 121	2 576	757 695	976 136	118 363	82 223	97 592	86 490	1 932	1 214	217 886	169 928	
04 BASSE-NORMANDIE																	
14 calvados	51 654	47 889	24 464	25 216	0	0	76 118	73 105	245	76	198	212	0	0	442	288	
50 manche	4 051	3 682	2 845	2 890	627	344	7 523	6 916	0	0	0	0	0	0	0	0	
61 orne	45 461	47 554	31 049	31 474	2 616	2 936	79 126	81 963	1 113	609	1 344	660	0	0	2 456	1 268	
total	101 165	99 125	58 358	59 580	3 243	3 280	162 766	161 985	1 357	685	1 542	871	0	0	2 899	1 556	
05 BOURGOGNE																	
21 côte d'or	102 626	132 011	56 391	67 110	2 063	2 345	161 080	201 465	10 366	9 314	4 760	5 117	321	474	15 447	14 905	
58 nièvre	34 269	44 896	31 697	39 665	209	605	66 175	85 166	6 131	4 042	3 651	3 538	0	0	9 782	7 979	
71 saône et loire	35 746	42 798	1 599	1 778	2 470	2 967	39 815	47 544	3 942	5 756	78	59	64	339	4 084	6 154	
89 yonne	89 175	128 213	68 788	86 706	314	255	158 277	215 174	11 456	10 805	7 589	9 188	0	0	19 046	19 994	
total	261 817	347 918	158 475	195 259	5 055	6 172	425 347	549 349	31 895	29 917	16 078	17 902	386	813	48 358	48 632	
17 NORD-PAS-DE-CALAIS																	
59 nord	24 319	22 577	28 131	26 159	4 870	6 754	57 319	55 489	0	0	97	0	0	0	97	0	
62 pas de calais	44 653	35 271	40 940	39 157	2 150	1 354	87 743	75 783	0	0	0	0	0	0	0	0	
total	68 972	57 849	69 070	65 316	7 020	8 108	145 062	131 272	0	0	97	0	0	0	97	0	
15 LORRAINE																	
54 meurthe et mose	39 742	77 744	16 896	29 384	108	564	56 746	107 693	11 846	7 871	3 790	2 809	127	178	15 763	10 858	
55 meuse	43 932	91 248	24 859	48 230	0	5	68 792	139 483	7 633	2 446	4 424	2 091	0	0	12 057	4 538	
57 moselle	57 758	109 982	23 838	63 994	100	452	81 696	174 428	5 079	3 340	3 278	3 773	0	0	8 357	7 113	
88 vosges	20 011	24 216	2 996	5 831	0	0	23 007	30 046	1 039	932	251	381	0	0	1 290	1 313	
total	161 443	303 190	68 590	147 438	208	1 022	230 240	451 649	25 597	14 589	11 742	9 055	127	178	37 467	23 821	
01 ALSACE																	
67 bas rhin	3 438	5 163	2 677	3 019	106	46	6 221	8 229	807	673	18	29	0	0	825	702	
68 haut rhin	1 938	2 409	1 473	2 054	0	6	3 411	4 469	57	0	79	6	0	6	136	12	
total	5 377	7 572	4 149	5 074	106	52	9 632	12 698	863	673	97	35	0	6	960	714	
10 FRANCHE-COMTE																	
25 doubs	4 377	5 206	2 062	2 362	0	0	6 439	7 569	115	68	116	47	0	0	231	115	
39 jura	15 249	18 266	4 902	6 106	0	0	20 150	24 372	2 502	2 482	724	588	0	0	3 226	3 070	
70 haute saône	37 326	45 665	29 366	33 280	13	13	66 705	78 958	1 313	1 235	1 222	1 248	0	4	2 535	2 487	
90 territoire de bello	756	1 167	1 976	2 255	0	0	2 731	3 422	0	0	0	0	0	0	0	0	
total	57 707	70 304	38 305	44 003	13	13	96 026	114 321	3 930	3 785	2 062	1 883	0	4	5 992	5 672	
18 PAYS DE LA LOIRE																	
44 loire atlantique	12 768	15 188	10 831	11 861	133	92	23 732	27 141	2 705	2 238	2 560	2 271	0	106	5 265	4 616	
49 maine et loire	14 125	19 230	13 510	15 789	502	932	28 137	35 951	15 173	13 266	11 094	10 722	337	298	26 604	24 287	
53 mayenne	16 046	16 222	24 015	26 251	621	837	40 682	43 310	1 363	1 060	1 332	1 076	10	0	2 705	2 136	
72 sarthe	27 784	31 435	31 429	37 203	201	609	59 414	69 247	6 932	6 249	7 460	7 218	0	0	14 392	13 467	
85 vendée	9 807	12 940	9 096	13 771	23	0	18 926	26 711	15 243	12 513	17 495	13 484	0	0	32 738	25 997	
total </																	

Collecte des oléo-protéagineux

situation provisoire fin avril-2015 récolte 2013 et 2014

Les chiffres sont issus des collectes des campagnes 2013/14 et 2014/15. L'étude est réalisée à partir du département de production (y compris les semences et bio). Les graines sont d'origine française. (source : Etat2 consommation)

	colza								tournesol								
	coop		Négoce		Autres		Total		coop		Négoce		Autres		Total		
	2013	2014	2013	2014	2013	2014	2013	2014	2013	2014	2013	2014	2013	2014	2013	2014	
20 POITOU-CHARENTES																	
16 charente	12 198	26 671	2 421	5 208	0	0	14 619	31 879	52 863	68 205	20 591	25 561	79	148	73 533	93 914	
17 charente maritime	28 691	44 002	9 390	10 952	0	0	38 081	54 954	80 527	90 622	27 397	36 959	0	0	107 924	127 581	
79 deux sèvres	36 757	59 174	16 614	28 821	589	633	53 960	88 628	45 321	42 842	25 605	26 286	304	411	71 230	69 540	
86 vienne	59 347	120 411	18 037	39 616	61	324	77 445	160 351	62 764	56 886	22 674	23 546	0	0	85 438	80 432	
total	136 993	250 259	46 462	84 596	650	957	184 105	335 812	241 474	258 555	96 268	112 352	383	559	338 125	371 467	
02 AQUITAINE																	
24 dordogne	2 309	3 211	1 001	3 036	46	110	3 356	6 357	16 348	19 737	8 636	12 059	150	682	25 134	32 477	
33 girond	269	183	634	784	96	129	999	1 096	2 209	3 258	6 313	8 000	0	247	8 522	11 505	
40 landes	1 276	1 794	834	1 434	0	0	2 110	3 228	2 246	4 950	969	2 403	0	0	3 215	7 352	
47 lot et garonne	3 299	3 858	6 251	5 725	395	724	9 945	10 306	27 771	37 362	41 855	62 423	436	1 801	70 061	101 586	
64 pyrénées	1 452	2 504	1 456	2 667	0	0	2 909	5 171	652	1 890	2 260	3 095	0	0	2 911	4 985	
total	8 605	11 549	10 176	13 647	537	962	19 318	26 157	49 226	67 197	60 332	87 979	586	2 730	109 843	157 906	
16 MIDI-PYRENEES																	
09 ariège	2 926	2 942	207	402	0	0	3 132	3 344	7 651	7 307	389	1 532	0	0	8 039	8 839	
12 aveyron	198	480	1 842	2 836	158	139	2 198	3 455	110	75	845	1 018	0	42	955	1 135	
31 haute garonne	34 543	28 762	11 471	11 333	383	507	46 398	40 602	85 371	90 936	17 354	22 407	781	996	103 505	114 339	
32 gers	17 498	21 712	7 414	8 322	2 140	2 115	27 051	32 149	78 912	111 735	33 208	48 965	8 679	12 950	120 800	173 649	
46 lot	891	1 073	449	586	0	0	1 340	1 659	4 316	5 443	1 341	2 505	0	0	5 657	7 948	
65 hautes pyrénées	729	1 311	1 744	1 899	0	0	2 473	3 210	825	2 192	1 158	2 742	0	0	1 983	4 934	
81 tarn	8 258	8 500	11 042	8 962	0	700	19 300	18 162	18 636	21 146	25 528	28 496	31	554	44 194	50 197	
82 tarn et garonne	7 107	8 017	3 106	4 133	98	62	10 312	12 211	43 011	55 392	9 777	14 107	166	247	52 954	69 746	
total	72 150	72 798	37 275	38 472	2 779	3 523	112 204	114 792	238 831	294 226	89 599	121 772	9 657	14 789	338 087	430 787	
14 LIMOUSIN																	
19 corréze	257	161	499	186	0	0	756	347	0	72	365	96	0	0	366	167	
23 creuse	2 878	4 692	1 312	1 696	1 089	1 311	5 278	7 699	1 087	882	884	1 235	834	446	2 805	2 563	
87 haute vienne	1 058	1 028	597	814	0	0	1 655	1 842	2 662	1 616	414	847	14	25	3 090	2 488	
total	4 193	5 880	2 407	2 695	1 089	1 311	7 689	9 887	3 749	2 570	1 663	2 177	848	470	6 260	5 218	
22 RHÔNE-ALPES																	
01 ain	10 339	14 150	7 834	9 494	425	695	18 598	24 339	4 336	7 765	1 687	2 716	80	238	6 103	10 719	
07 ardèche	524	472	43	54	0	0	567	526	817	797	79	55	23	60	918	912	
26 drôme	5 127	5 601	1 044	1 196	439	470	6 611	7 268	9 785	10 640	1 288	1 384	1 583	1 212	12 656	13 235	
38 isère	14 848	16 798	2 979	3 462	4 081	4 206	21 908	24 466	8 200	10 334	1 892	1 879	2 207	2 822	12 299	15 035	
42 loire	44	57	378	431	36	40	459	528	23	29	797	917	256	120	1 076	1 066	
69 rhône	3 640	4 485	1 528	2 192	896	1 157	6 064	7 835	501	1 031	204	298	55	151	760	1 479	
73 savoie	262	94	0	0	334	26	597	120	90	42	0	0	11	7	101	49	
74 haute savoie	702	825	52	72	244	354	998	1 251	169	308	0	6	3	20	172	334	
total	35 485	42 483	13 860	16 901	6 455	6 947	55 800	66 332	23 922	30 944	5 946	7 255	4 216	4 629	34 084	42 828	
03 AUVERGNE																	
03 allier	15 682	21 746	12 880	14 765	386	374	28 947	36 885	3 055	3 399	3 373	3 990	31	0	6 460	7 389	
15 cantal	0	46	0	0	9	0	9	46	0	0	0	13	0	0	0	13	
43 haute loire	0	0	639	820	96	47	735	867	0	0	419	854	533	418	952	1 272	
63 puy de dôme	3 697	5 077	2 110	1 804	10	0	5 817	6 881	10 026	8 389	4 006	4 261	0	0	14 032	12 650	
total	19 379	26 869	15 629	17 389	500	421	35 509	44 679	13 081	11 788	7 798	9 118	564	418	21 443	21 324	
13 LANGUEDOC-ROUSSILLON																	
11 aude	7 691	4 737	1 323	1 760	0	0	9 014	6 497	31 645	28 323	3 781	3 791	44	0	35 470	32 115	
30 gard	1 257	793	222	118	1	1	1 480	912	4 620	4 947	143	989	53	68	4 816	6 004	
34 hérault	443	221	185	102	49	0	676	323	312	115	386	289	0	0	697	404	
48 lozère	0	0	29	62	0	0	29	62	0	0	0	0	0	0	0	0	
66 pyrénées orientales	0	36	0	329	0	0	0	365	6	11	49	68	0	0	54	80	
total	9 391	5 786	1 759	2 371	50	1	11 199	8 158	36 582	33 397	4 358	5 138	97	68	41 038	38 602	
21 PACA																	
04 alpes de hte prov	2 054	2 441	526	424	0	369	2 580	3 234	1 671	1 624	317	347	0	672	1 988	2 642	
05 hautes alpes	103	100	29	29	0	0	132	129	102	220	40	1	0	22	142	243	
06 alpes maritimes	0	0	0	0	0	0	0	0	0	0	0	0	0	0	0	0	
13 bouches du rhône	736	587	0	21	50	50	786	658	3 996	2 900	56	265	134	27	4 186	3 191	
83 var	305	352	194	75	0	0	499	427	120	85	171	0	18	199	309	284	
84 vaucluse	701	622	29	77	129	295	859	993	3 506	3 054	2 226	1 810	350	286	6 082	5 150	
total	3 900	4 102	778	626	179	714	4 857	5 441	9 396	7 881	2 809	2 423	502	1 205	12 707	11 510	
09 CORSE																	
20 corse																	
autres (1)																	
TOTAL FRANCE	2 609 822	3 265 006	1 538 384	1 875 133	42 118	49 285	4 190 324	5 189 425	869 012	897 355	449 381	511 382	19 645	27 546	1 338 038	1 436 282	

unité : tonne

(1) départements non précisés

20/ Marché oléo-protéagineux > Edition 2014 @ FranceAgriMer/

Collecte des oléo-protéagineux

situation provisoire fin avril-2015 récolte 2013 et 2014

Les chiffres sont issus des collectes des campagnes 2013/14 et 2014/15. L'étude est réalisée à partir du département de production (y compris les semences et bio). Les graines sont d'origine française. (source : Etat2 consommation)

soja

lin

	coop		Négoce		Autres		Total		coop		Négoce		Autres		Total	
	2013	2014	2013	2014	2013	2014	2013	2014	2013	2014	2013	2014	2013	2014	2013	2014
12 ILE-DE-FRANCE																
75 ville-de-Paris	0	0	0	0	0	0	0	0	0	0	0	0	0	0	0	0
77 seine et marne	0	15	0	0	0	0	0	15	69	182	0	0	0	0	69	182
78 yvelines	0	0	24	0	0	0	24	0	0	0	46	0	0	46	0	0
91 essonne	0	0	0	0	0	10	0	10	71	0	0	0	0	71	0	0
92 hauts de seine	0	0	0	0	0	0	0	0	0	0	0	0	0	0	0	0
93 seine st denis	0	0	0	0	0	0	0	0	0	0	0	0	0	0	0	0
94 val de marne	0	0	0	0	0	0	0	0	0	0	0	0	0	0	0	0
95 val d'oise	0	0	0	0	0	0	0	0	0	0	0	0	0	0	0	0
total	0	15	24	0	0	10	24	25	140	182	46	0	0	0	186	182
08 CHAMPAGNE-ARDENNE																
08 ardennes	0	25	0	0	0	0	0	25	74	92	0	0	0	0	74	92
10 aube	23	84	48	34	0	0	71	117	58	115	0	0	0	58	115	0
51 marne	9	76	0	0	0	0	9	76	85	29	0	0	0	85	29	0
52 haute marne	0	38	0	188	0	0	0	226	0	88	0	13	0	0	0	101
total	32	222	48	222	0	0	79	443	217	323	0	13	0	0	217	336
19 PICARDIE																
02 aisne	0	0	0	0	0	0	0	0	20	37	0	0	0	0	20	37
60 oise	0	0	0	0	0	0	0	0	401	509	0	63	0	25	401	596
80 somme	0	0	0	0	0	0	0	0	45	28	0	0	0	0	45	28
total	0	0	0	0	0	0	0	0	466	573	0	63	0	25	466	661
11 HAUTE-NORMANDIE																
27 eure	0	56	0	0	0	0	0	56	161	156	0	0	0	0	161	156
76 seine maritime	0	0	0	0	0	0	0	0	0	58	0	0	0	0	0	58
total	0	56	0	0	0	0	0	56	161	213	0	0	0	0	161	213
07 CENTRE																
18 cher	0	47	97	0	18	215	115	262	132	193	142	288	105	0	379	481
28 eure et loir	0	0	0	0	52	26	52	26	293	391	27	38	1 310	1 271	1 630	1 700
36 indre	0	0	0	20	0	26	0	46	0	0	411	948	0	27	411	974
37 indre et loire	0	0	0	176	0	0	0	176	0	0	965	1 476	0	0	965	1 476
41 loir et cher	0	0	0	59	200	22	200	80	107	69	10	233	87	162	204	464
45 loiret	0	37	27	40	0	0	27	77	243	362	67	217	12	16	322	595
total	0	84	124	295	269	288	393	667	775	1 015	1 622	3 200	1 514	1 475	3 911	5 690
04 BASSE-NORMANDIE																
14 calvados	0	0	0	30	0	0	0	30	220	198	0	0	0	0	220	198
50 manche	0	0	0	0	0	0	0	0	0	0	0	0	0	0	0	0
61 orne	0	0	0	0	0	0	0	0	0	0	19	6	0	0	19	6
total	0	0	0	30	0	0	0	30	220	198	19	6	0	0	239	204
05 BOURGOGNE																
21 côte d'or	6 098	12 493	3 348	5 801	369	945	9 816	19 238	95	294	3	262	0	0	99	556
58 nièvre	0	90	196	807	0	49	196	945	0	0	114	106	0	0	114	106
71 saône et loire	6 048	14 468	435	651	459	1 111	6 942	16 230	0	0	0	0	0	0	0	0
89 yonne	120	652	0	0	0	24	120	676	124	176	0	29	0	0	124	205
total	12 266	27 703	3 979	7 258	828	2 128	17 073	37 089	219	470	117	397	0	0	337	867
17 NORD-PAS-DE-CALAIS																
59 nord	0	0	0	0	0	0	0	0	0	0	0	0	0	0	0	0
62 pas de calais	0	0	0	0	0	0	0	0	0	0	256	301	0	0	256	301
total	0	0	0	0	0	0	0	0	0	0	256	301	0	0	256	301
15 LORRAINE																
54 meurthe et moselle	0	0	19	0	0	0	19	0	194	451	25	0	0	0	219	451
55 meuse	0	19	0	0	0	0	0	19	322	490	159	126	0	0	482	616
57 moselle	0	23	0	0	0	0	0	23	16	30	0	13	0	0	16	43
88 vosges	0	0	0	0	0	0	0	0	132	0	28	9	0	0	160	9
total	0	42	19	0	0	0	19	42	664	971	212	148	0	0	876	1 119
01 ALSACE																
67 bas rhin	118	271	341	717	0	0	459	988	0	0	0	0	0	0	0	0
68 haut rhin	3 332	3 609	801	1 092	0	0	4 133	4 701	0	0	0	0	0	0	0	0
total	3 450	3 881	1 142	1 808	0	0	4 591	5 689	0	0	0	0	0	0	0	0
10 FRANCHE-COMTE																
25 doubs	643	967	1 007	2 191	0	0	1 650	3 158	0	0	112	113	0	0	112	113
39 jura	5 579	10 695	2 802	4 485	0	5	8 381	15 185	0	0	0	0	0	0	0	0
70 haute saône	1 429	3 083	2 624	4 170	5	36	4 058	7 289	0	0	0	0	0	0	0	0
90 territoire de belfort	0	0	0	0	0	0	0	0	0	0	0	0	0	0	0	0
total	7 651	14 745	6 433	10 846	5	41	14 089	25 632	0	0	112	113	0	0	112	113
18 PAYS DE LA LOIRE																
44 loire atlantique	4	13	0	0	0	0	4	13	285	470	0	0	5	20	290	490
49 maine et loire	0	0	0	10	0	0	0	10	165	179	47	49	0	0	212	229
53 mayenne	0	0	0	3	0	0	0	3	332	342	101	190	109	63	543	595
72 sarthe	0	0	4	0	0	0	4	0	59	44	0	65	57	81	116	190
85 vendée	33	151	0	0	8	0	41	151	894	1 151	87	23	8	48	989	1 222
total	37	164	4	12	8	0	49	176	1 735	2 187	235	327	180	212	2 150	2 725
06 BRETAGNE																
22 côtes d'armor	0	0	0	0	0	0	0	0	71	62	105	106	28	19	204	187
29 finistère	0	0	0	0	0	0	0	0	30	8	0	0	0	0	30	8
35 ille et vilaine	0	18	30	0	0	0	30	18	203	398	14	32	0	5	216	435
56 morbihan	0	0	0	0	0	0	0	0	5	78	0	0	0	0	5	78
total	0	18	30	0	0	0	30	18	310	546	119	138	28	24	456	707

Collecte des oléo-protéagineux

situation provisoire fin avril-2015 récolte 2013 et 2014

Les chiffres sont issus des collectes des campagnes 2013/14 et 2014/15. L'étude est réalisée à partir du département de production (y compris les semences et bio). Les graines sont d'origine française. (source : Etat2 consommation)

	soja						lin									
	coop		Négoce		Autres		Total		coop		Négoce		Autres		Total	
	2013	2014	2013	2014	2013	2014	2013	2014	2013	2014	2013	2014	2013	2014	2013	2014
20 POITOU-CHARENTES																
16 charente	31	303	30	61	0	0	61	364	26	55	122	27	0	0	148	82
17 charente maritime	95	204	0	16	0	0	95	220	355	340	121	122	0	0	476	462
79 deux sèvres	56	1 129	0	223	0	0	56	1 351	275	412	868	1 033	0	0	1 143	1 444
86 vienne	113	209	8	4	52	24	172	237	22	6	40	98	0	0	62	104
total	294	1 844	38	304	52	24	384	2 172	679	812	1 151	1 279	0	0	1 830	2 092
02 AQUITAINE																
24 dordogne	46	221	39	458	0	0	85	679	69	19	0	0	0	0	69	19
33 gironde	55	139	73	769	19	36	147	943	0	0	0	0	15	0	16	0
40 landes	298	1 518	238	904	0	0	536	2 422	0	0	0	0	0	0	0	0
47 lot et garonne	2 601	9 250	4 827	12 727	5	666	7 433	22 642	212	21	0	0	0	0	212	21
64 pyrénées	539	1 183	395	718	0	0	934	1 901	1	0	0	0	0	0	1	0
total	3 539	12 311	5 572	15 575	24	702	9 134	28 588	282	40	0	0	16	0	298	40
16 MIDI-PYRENEES																
09 ariège	188	330	180	250	0	0	368	580	42	0	0	0	0	0	42	0
12 aveyron	9	22	95	195	0	0	104	217	0	0	0	0	0	0	0	0
31 haute garonne	2 254	5 751	6 084	9 182	7	184	8 346	15 116	45	55	85	139	0	0	129	194
32 gers	7 524	20 242	3 820	9 702	661	2 957	12 005	32 901	809	947	300	483	0	22	1 109	1 453
46 lot	161	402	0	73	0	0	161	475	20	20	0	0	0	0	20	20
65 hautes pyrénées	343	1 012	163	1 675	0	0	506	2 687	0	0	0	3	0	0	0	3
81 tarn	2 247	3 187	832	1 978	0	26	3 079	5 191	347	628	475	468	0	0	822	1 096
82 tarn et garonne	1 885	6 831	682	1 564	0	147	2 567	8 542	207	184	25	0	0	0	232	184
total	14 611	37 776	11 856	24 616	668	3 314	27 135	65 706	1 470	1 835	884	1 093	0	22	2 354	2 950
14 LIMOUSIN																
19 corréze	0	0	0	0	0	0	0	0	15	18	0	0	0	0	15	18
23 creuse	12	0	0	0	0	5	12	5	0	0	0	0	0	0	0	0
87 haute vienne	4	18	0	0	0	0	4	18	0	0	0	0	0	0	0	0
total	16	18	0	0	0	5	16	23	15	18	0	0	0	0	15	18
22 RHONE-ALPES																
01 ain	2 390	4 661	1 708	4 570	552	415	4 651	9 646	0	881	0	28	0	0	0	909
07 ardèche	1	42	0	0	0	0	1	42	0	0	0	0	0	0	0	0
26 drôme	2 527	3 110	109	189	22	23	2 658	3 322	0	0	0	6	0	0	0	6
38 isère	2 524	4 581	648	935	102	490	3 275	6 006	0	0	0	0	0	0	0	0
42 loire	0	0	6	0	39	0	45	0	0	0	0	0	0	0	0	0
69 rhône	85	288	27	99	46	51	157	438	0	0	0	0	0	0	0	0
73 savoie	936	1 137	0	16	163	140	1 099	1 292	0	0	0	0	0	0	0	0
74 haute savoie	49	238	0	37	6	15	55	290	0	0	0	0	0	0	0	0
total	8 513	14 056	2 499	5 846	930	1 134	11 941	21 036	0	881	0	33	0	0	0	915
03 AUVERGNE																
03 allier	163	383	98	280	0	0	261	663	0	0	0	0	0	0	0	0
15 cantal	0	0	0	0	0	0	0	0	0	0	0	0	0	0	0	0
43 haute loire	0	0	190	2	0	0	190	2	0	0	0	0	0	0	0	0
63 puy de dôme	26	37	6	4	0	0	32	41	0	0	0	0	0	0	0	0
total	189	421	293	286	0	0	483	706	0	0	0	0	0	0	0	0
13 LANGUEDOC-ROUSSILLON																
11 aude	333	500	88	462	0	0	421	962	28	38	60	44	0	0	88	82
30 gard	1	0	0	0	11	0	12	0	0	0	0	0	0	0	0	0
34 hérault	2	0	0	0	0	0	2	0	34	0	0	0	0	0	34	0
48 lozère	0	0	0	0	0	0	0	0	0	0	0	0	0	0	0	0
66 pyrénées orientales	0	0	0	0	0	0	0	0	0	0	0	0	0	0	0	0
total	336	500	88	462	11	0	435	962	63	38	60	44	0	0	123	82
21 PACA																
04 alpes de hte provence	681	728	13	46	0	0	695	774	0	0	0	0	0	0	0	0
05 hautes alpes	3	31	0	0	0	0	3	31	0	0	0	0	0	0	0	0
06 alpes maritimes	0	0	0	0	0	0	0	0	0	0	0	0	0	0	0	0
13 bouches du rhône	27	105	30	0	5	0	61	105	0	0	0	0	0	0	0	0
83 var	209	101	0	0	0	0	209	101	0	0	0	0	0	0	0	0
84 vaucluse	0	0	112	0	0	0	112	0	0	0	0	0	0	0	0	0
total	920	966	155	46	5	0	1 080	1 012	0	0	0	0	0	0	0	0
09 CORSE																
20 corse																
autres (1)																
TOTAL FRANCE	51 852	114 821	32 302	67 606	2 800	7 645	86 954	190 071	7 414	10 303	4 834	7 155	1 737	1 757	13 985	19 215
unité : tonne																

Collecte des oléo-protéagineux

situation provisoire fin avril-2015 récolte 2013 et 2014

Les chiffres sont issus des collectes des campagnes 2013/14 et 2014/15. L'étude est réalisée à partir du département de production (y compris les semences et bio). Les graines sont d'origine française. (source : Etat2 consommation)

	pois						fèves						lupin											
	coop		Négoce		Autres		Total		coop		Négoce		Autres		Total		coop		Négoce		Autres		Total	
	2013	2014	2013	2014	2013	2014	2013	2014	2013	2014	2013	2014	2013	2014	2013	2014	2013	2014	2013	2014	2013	2014	2013	2014
12 ILE-DE-FRANCE																								
75 ville-de-Paris	60	0	0	70	0	0	60	70	177	157	0	3	0	0	177	160	0	0	0	0	0	0	0	0
77 seine-et-marne	7 543	5 362	3 980	3 338	459	409	11 983	9 108	27 806	30 583	8 708	9 383	153	57	36 666	40 022	0	0	0	0	0	0	0	0
78 yvelines	3 366	1 821	1 302	1 595	0	117	4 668	3 532	1 548	2 299	895	569	0	120	2 443	2 988	0	0	0	0	0	0	0	0
91 essonne	3 871	3 126	4 821	3 167	175	220	8 866	6 513	554	380	325	198	0	49	878	626	0	0	43	53	0	0	43	53
92 hauts-de-seine	0	0	0	11	0	0	0	11	31	0	54	0	0	0	85	0	0	0	0	0	0	0	0	0
93 seine-et-denise	0	0	0	0	0	0	0	0	0	0	0	0	0	0	0	0	0	0	0	0	0	0	0	0
94 val-de-marne	0	0	0	0	0	0	0	0	7	0	0	0	0	0	7	0	0	0	0	0	0	0	0	0
95 val-d'oise	1 175	1 251	747	378	0	0	1 921	1 629	2 093	2 126	327	419	0	0	2 420	2 545	0	0	0	0	0	0	0	0
total	16 015	11 559	10 849	8 558	634	746	27 499	20 863	32 215	35 544	10 309	10 571	153	225	42 677	46 341	0	0	43	53	0	0	43	53
08 CHAMPAGNE-ARDENNE																								
08 ardennes	4 333	6 314	1 192	1 600	0	0	5 525	7 914	2 493	2 087	59	172	0	0	2 552	2 259	0	0	0	0	0	0	0	0
10 aube	8 467	10 073	4 486	6 432	60	164	13 013	16 669	972	1 012	626	1 166	0	0	1 599	2 177	0	0	0	0	0	0	0	0
51 marne	28 149	28 158	3 969	4 941	111	142	32 229	33 241	7 362	7 248	600	901	75	110	8 037	8 258	0	0	0	0	0	0	0	0
52 haute-marne	4 004	5 107	2 343	3 205	0	0	6 347	8 312	156	330	71	89	16	0	242	419	0	0	0	0	0	0	0	0
total	44 954	49 653	11 990	16 178	171	306	57 114	66 136	10 983	10 676	1 357	2 327	91	110	12 431	13 114	0	0	0	0	0	0	0	0
19 PICARDIE																								
02 aise	7 157	6 648	1 642	2 975	325	283	9 124	9 907	22 608	24 766	8 900	7 997	432	351	31 940	33 113	0	0	0	0	0	0	0	0
60 oise	21 697	18 310	9 196	6 211	168	155	31 061	24 676	13 462	12 684	3 924	3 006	155	114	17 540	15 804	0	0	0	0	0	0	0	0
80 somme	21 211	16 391	6 213	6 916	41	269	27 465	23 576	3 988	4 960	2 852	2 678	12	0	6 852	7 638	0	0	0	0	0	0	0	0
total	50 065	41 349	17 050	16 102	535	707	67 650	58 158	40 058	42 409	15 676	13 681	599	464	56 332	56 555	0	0	0	0	0	0	0	0
11 HAUTE-NORMANDIE																								
27 eure	12 134	8 749	9 845	6 368	0	20	21 979	15 138	4 275	4 545	5 853	6 552	29	0	10 157	11 097	0	6	0	0	0	0	0	6
76 seine-maritime	2 773	5 246	1 203	701	0	0	3 976	5 947	6 717	4 819	10 113	10 878	182	266	17 012	15 962	0	0	0	0	0	0	0	0
total	14 907	13 996	11 048	7 069	0	20	25 955	21 085	10 993	9 364	15 966	17 430	211	266	27 169	27 059	0	6	0	0	0	0	0	6
07 CENTRE																								
18 cher	4 249	5 066	2 615	4 153	782	258	7 645	9 476	747	539	232	525	129	15	1 108	1 079	0	0	0	0	0	0	0	0
28 eure-et-loir	16 899	11 323	7 638	5 075	334	590	24 870	16 987	1 196	1 161	563	658	441	151	2 200	1 970	0	0	32	31	71	54	102	85
36 indre	4 685	2 943	5 299	6 925	304	602	10 288	10 469	416	418	414	405	59	36	889	858	0	56	0	0	0	24	0	80
37 indre-et-loire	1 033	1 237	3 034	2 549	242	273	4 310	4 058	114	59	318	381	69	188	501	629	0	0	0	8	0	30	0	38
41 loir-et-cher	7 548	3 491	1 797	2 519	2 524	831	11 868	6 841	142	232	156	149	3 495	1 696	3 793	2 078	0	0	0	0	26	68	26	68
45 loiret	3 824	4 681	2 613	3 578	0	0	6 437	8 259	165	192	481	1 285	26	44	672	1 520	0	0	0	0	0	0	0	0
total	38 237	28 741	22 996	24 797	4 186	2 553	65 419	56 091	2 780	2 601	2 163	3 403	4 219	2 130	9 161	8 134	0	56	32	39	97	176	129	271
04 BASSE-NORMANDIE																								
14 calvados	5 218	4 357	3 549	3 555	80	82	8 847	7 994	12 518	14 511	1 771	2 093	6	29	14 295	16 634	137	0	0	40	0	12	137	52
50 manche	130	44	160	162	40	48	330	253	121	301	48	32	21	0	190	333	0	0	0	0	0	0	0	0
61 orne	3 793	2 447	5 233	4 598	219	99	9 245	7 145	782	555	71	307	30	29	883	891	0	0	0	0	7	0	7	0
total	9 141	6 848	8 942	8 314	339	229	18 422	15 391	13 421	15 367	1 890	2 431	56	59	15 367	17 857	137	0	0	40	7	12	144	52
05 BOURGOGNE																								
21 côte-d'or	4 965	4 199	2 810	2 783	31	0	7 806	6 961	337	256	219	163	77	0	632	419	0	0	0	0	0	0	0	0
58 nièvre	1 857	1 363	559	632	122	179	2 538	2 174	215	25	79	170	0	0	294	195	0	0	0	0	0	0	0	0
71 saône-et-loire	143	273	20	49	17	0	181	322	2	3	0	0	14	24	16	26	0	0	0	0	0	0	0	0
89 yonne	10 596	11 325	5 730	6 034	317	309	16 643	17 669	894	903	244	396	0	0	1 129	1 299	0	6	0	0	0	0	0	6
total	17 562	17 159	9 119	9 478	487	489	27 168	27 125	1 438	1 186	542	729	91	24	2 071	1 939	0	6	0	0	0	0	0	6
17 NORD-PAS-DE-CALAIS																								
59 nord	472	329	1 834	971	191	96	2 498	1 395	1 659	1 416	3 617	1 904	254	297	5 530	3 617	0	0	0	0	0	0	0	0
62 pas-de-calais	1 701	678	1 384	394	26	1	3 110	1 072	6 547	4 602	7 236	5 599	5	0	13 788	10 201	0	0	0	0	0	0	0	0
total	2 173	1 006	3 218	1 365	217	97	5 608	2 467	8 206	6 018	10 852	7 502	259	297	19 317	13 817	0	0	0	0	0	0	0	0
15 LORRAINE																								
54 meurthe-et-moselle	4 557	4 078	1 437	1 842	83	27	6 077	5 947	728	789	608	173	52	36	1 389	998	0	0	0	0	0	0	0	0
55 meuse	4 464	4 614	4 667	3 123	21	0	9 151	7 737	438	631	174	0	0	0	612	631	0	0	0	0	0	0	0	0
57 moselle	6 544	6 233	1 659	1 971	96	45	8 298	8 249	660	419	358	344	0	39	1 018	802	0	0	0	0	0	0	0	0
88 vosges	119	370	14	48	0	37	133	455	0	2	0	0	33	34	33	37	0	0	0	0	0	0	0	0
total	15 684	15 295	7 776	6 983	199	109	23 659	22 387	1 825	1 840	1 141	517	85	110	3 051	2 467	0	0	0	0	0	0	0	0
01 ALSACE																								
67 bas-rhin	9	0	0	0	5	35	14	35	16	0	0	0	0	16	16	0	0	0	0	0	0	0	0	0
68 haut-rhin	2	0	0	0	4	0	6	0	0	0	0	0	0	34	34	0	0	0	0	0	0	0	0	0
total	11	0	0	0	9	35	20	35 </																

Stocks des oléo-protéagineux

situation provisoire fin avril-2015 récolte 2013 et 2014

Les chiffres sont issus des collectes des campagnes 2013/14 et 2014/15. L'étude est réalisée à partir du département de production (y compris les semences et bio). Les graines sont d'origine française. (source : Etat2 consommation)

	colza						tournesol									
	coop		Négoce		Autres		Total		coop		Négoce		Autres		Total	
	2013	2014	2013	2014	2013	2014	2013	2014	2013	2014	2013	2014	2013	2014	2013	2014
12 ILE-DE-FRANCE																
75 ville-de-Paris	0	0	0	0	0	0	0	0	0	0	0	0	0	0	0	0
77 seine-et-marne	827	4 865	1 784	2 747	0	0	2 611	7 612	376	537	23	0	0	0	399	537
78 yvelines	1 564	1 765	273	305	0	1 026	1 837	3 096	267	231	0	0	0	0	267	231
91 essonne	122	1 315	1 728	1 030	2 538	342	4 387	2 687	588	66	121	15	0	0	709	81
92 hauts-de-seine	0	0	0	0	0	0	0	0	0	0	0	0	0	0	0	0
93 seine-st-denis	0	0	0	0	0	0	0	0	0	0	0	0	0	0	0	0
94 val-de-marne	0	0	0	0	0	0	0	0	0	0	0	0	0	0	0	0
95 val-d'oise	3 017	1 448	344	1 104	0	0	3 361	2 552	0	0	14	0	0	0	14	0
total	5 530	9 393	4 128	5 187	2 538	1 368	12 195	15 947	1 231	834	158	15	0	0	1 389	849
08 CHAMPAGNE-ARDENNE																
08 ardennes	940	373	2 883	1 072	0	0	3 823	1 445	38	25	0	0	0	0	38	25
10 aube	6 569	14 975	8 906	13 053	0	0	15 476	28 027	68	91	1 028	97	0	0	1 096	187
51 marne	23 512	22 561	1 235	2 803	1 334	4 290	26 080	29 654	90	234	0	306	51	64	141	604
52 haute-marne	2 848	6 553	4 244	0	0	0	7 092	6 553	0	0	1	0	0	0	1	0
total	33 869	44 461	17 268	16 928	1 334	4 290	52 471	65 679	196	350	1 029	403	51	64	1 276	817
19 PICARDIE																
02 aisne	3 931	13 918	3 413	4 123	0	0	7 344	18 041	52	93	46	8	0	0	98	101
60 oise	27 477	14 248	9 703	6 386	0	0	37 181	20 634	19	144	0	178	0	0	19	323
80 somme	14 467	8 544	6 253	2 920	0	0	20 720	11 464	0	0	28	7	0	0	28	7
total	45 875	36 710	19 369	13 429	0	0	65 245	50 139	71	237	74	192	0	0	145	430
11 HAUTE-NORMANDIE																
27 eure	32 516	9 911	11 413	1 690	0	314	43 929	11 914	217	189	183	2	0	0	400	190
76 seine-maritime	15 050	3 987	5 715	515	0	2	20 765	4 504	0	0	0	0	0	0	0	0
total	47 566	13 897	17 128	2 205	0	316	64 694	16 418	217	189	183	2	0	0	400	190
07 CENTRE																
18 cher	0	0	448	2 928	3 697	12 491	4 145	15 419	0	0	1 529	1 286	1 705	3 037	3 234	4 323
28 eure-et-loir	42 270	13 592	10 158	12 668	27 879	14 992	80 307	41 251	222	105	188	35	185	13	595	153
36 indre	0	0	2 339	3 066	8 219	7 598	10 558	10 664	0	0	668	2 243	5 198	7 378	5 866	9 621
37 indre-et-loire	4 173	4 123	2 742	5 226	2 326	354	9 241	9 703	13 767	8 940	9 653	5 638	5 243	1 987	28 663	16 564
41 loir-et-cher	0	0	6 751	2 524	5 958	11 746	12 709	14 270	0	0	3 370	438	6 299	3 177	9 669	3 615
45 loiret	5 245	3 625	535	5 534	1 653	1 329	7 433	10 488	1 393	370	456	511	0	0	1 849	881
total	51 688	21 340	22 973	31 946	49 731	48 509	124 393	101 795	15 382	9 415	15 865	10 151	18 630	15 590	49 877	35 156
04 BASSE-NORMANDIE																
14 calvados	4 753	5 881	4 666	1 486	0	0	9 419	7 367	0	0	0	14	0	0	0	14
50 manche	1 768	0	344	31	0	0	2 112	31	0	0	0	0	0	0	0	0
61 orne	14 499	2 717	4 397	1 549	36	70	18 931	4 336	244	14	462	141	20	0	726	154
total	21 019	8 597	9 407	3 067	36	70	30 462	11 734	244	14	462	155	20	0	726	168
05 BOURGOGNE																
21 côte-d'or	1 919	19 458	674	4 880	4	0	2 597	24 338	629	508	0	10	0	0	629	517
58 nièvre	0	0	34	32	0	6 668	34	6 700	0	0	401	497	1 076	141	1 477	678
71 saône-et-loire	2 455	8 638	526	0	160	298	3 142	8 936	63	395	0	39	278	102	633	630
89 yonne	5 205	10 606	2 709	6 490	0	0	7 913	17 096	1 510	2 062	2 104	55	0	0	3 614	2 117
total	9 578	38 702	3 943	11 402	165	6 966	13 686	57 069	2 202	2 965	2 505	562	1 115	419	5 822	3 946
17 NORD-PAS-DE-CALAIS																
59 nord	1 411	728	1 969	5 604	808	2 958	4 187	9 290	0	0	0	0	0	0	0	0
62 pas-de-calais	1 018	0	1 767	1 227	9	62	2 794	1 289	0	0	0	0	0	0	0	0
total	2 430	728	3 736	6 832	816	3 020	6 982	10 579	0	0	0	0	0	0	0	0
15 LORRAINE																
54 meurthe-et-moselle	17 158	12 378	3 097	1 715	52	144	20 308	14 237	187	2 083	0	7	21	0	207	2 090
55 meuse	19 938	30 339	2 659	4 178	0	0	22 596	34 517	46	3	1	7	0	0	47	9
57 moselle	9 398	4 625	8 442	10 609	0	0	17 840	15 234	630	1 238	1 246	1 142	0	0	1 875	2 380
88 vosges	0	35	0	0	0	0	0	35	27	45	0	0	0	0	27	45
total	46 494	47 376	14 198	16 502	52	144	60 744	64 023	888	3 368	1 247	1 156	21	0	2 156	4 524
01 ALSACE																
67 bas-rhin	0	0	14	0	0	46	14	46	49	0	167	2	0	0	215	2
68 haut-rhin	2 135	4 618	1 181	3 304	0	0	3 315	7 923	2 369	115	334	288	0	0	2 703	382
total	2 135	4 618	1 195	3 304	0	46	3 330	7 969	2 417	115	501	270	0	0	2 918	385
10 FRANCHE-COMTE																
25 doubs	0	0	0	0	0	0	0	0	21	1	0	0	0	0	21	1
39 jura	63	1 180	0	706	0	0	63	1 886	98	148	2	65	0	0	100	213
70 haute-saône	3 271	573	1 168	8 124	0	0	4 439	8 698	0	0	155	0	0	0	155	0
90 territoire-de-belfort	0	0	0	0	0	0	0	0	0	0	0	0	0	0	0	0
total	3 335	1 753	1 168	8 830	0	0	4 502	10 583	119	148	157	65	0	0	276	214
18 PAYS DE LA LOIRE																
44 loire-atlantique	565	6	1 723	965	91	113	2 378	1 084	18	2	452	680	0	0	470	681
49 maine-et-loire	95	341	2 131	632	0	0	2 226	972	3 617	2 506	2 208	716	0	1	5 825	3 223
53 mayenne	3 142	0	2 190	1 064	635	267	5 966	1 331	1 583	0	27	11	19	11	1 629	22
72 sarthe	0	3 121	3 434	2 537	0	0	3 434	5 658	506	2 237	1 156	1 468	0	0	1 662	3 704
85 vendée	1 788	1 046	480	994	0	0	2 268	2 040	3 566	946	1 801	70	0	0	5 367	1 016
total	5 590	4 514	9 958	6 192	726	379	16 273	11 085	9 290	5 691	5 644	2 944	19	12	14 953	8 647
06 BRETAGNE																
22 côtes-d'armor	106	1 251	505	1 028	746	443	1 357	2 722	0	0	0	190	0	0	0	190
29 finistère	260	126	111	145	667	290	1 039	562	0	0	0	0	0	0	0	0
35 ille-et-vilaine	2 171	187	368	1 074	1 165	1 514	3 703	2 775	310	0	10	234	46	12	366	245
56 morbihan	143	0	73	239	414	266	630	505	0	0	0	0	0	0	0	0
total	2 680	1 564	1 057	2 486	2 992	2 514	6 729	6 563	310	0	10	424	46	12	366	435

Stocks des oléo-protéagineux

situation provisoire fin avril-2015 récolte 2013 et 2014

Les chiffres sont issus des collectes des campagnes 2013/14 et 2014/15. L'étude est réalisée à partir du département de production (y compris les semences et bio). Les graines sont d'origine française. (source : Etat2 consommation)

colza

tournesol

	coop		Négoce		Autres		Total		coop		Négoce		Autres		Total	
	2013	2014	2013	2014	2013	2014	2013	2014	2013	2014	2013	2014	2013	2014	2013	2014
20 POITOU-CHARENTES																
16 charente	404	486	62	265	0	0	466	751	13 310	12 778	8 435	5 546	0	0	21 745	18 324
17 charente maritime	4 462	4 195	1 089	490	0	0	5 550	4 684	21 659	18 253	6 186	2 377	0	0	27 846	20 631
79 deux sévres	674	2 981	3 117	2 312	0	0	3 792	5 292	3 903	4 060	10 684	5 417	0	0	14 586	9 478
86 vienne	30 140	42 472	3 373	6 898	0	0	33 513	49 371	37 716	24 302	3 391	8 028	7	0	41 114	32 329
total	35 680	50 134	7 640	9 964	0	0	43 321	60 099	76 588	59 394	28 696	21 388	7	0	105 291	80 762
02 AQUITAINE																
24 dordogne	104	0	0	13	318	292	422	305	3 221	2 985	948	560	120	554	4 289	4 099
33 gironde	189	0	57	206	35	0	282	206	2 971	611	2 338	174	545	619	5 854	1 405
40 landes	13	0	5 916	8 289	0	6	5 929	8 295	27	3	68	7	950	489	1 046	499
47 lot et garonne	1	0	629	194	0	0	629	194	8 548	3 904	21 934	16 294	426	604	30 909	20 802
64 pyrénées	1 216	1 110	45	62	0	2	1 260	1 173	362	1 051	1 310	2 803	1	1 252	1 673	5 106
total	1 522	1 110	6 647	8 764	353	299	8 522	10 173	15 130	8 555	26 598	19 840	2 042	3 517	43 770	31 912
16 MIDI-PYRENEES																
09 arlège	826	104	23	23	0	0	850	127	2 753	3 785	8	12	24	45	2 785	3 841
12 aveyron	12	111	2 351	253	31	0	2 394	364	768	535	1 510	479	0	0	2 278	1 014
31 haute garonne	137	58	76	245	5 692	7	5 904	310	1 902	3 735	1 672	3 831	26 005	13 115	29 579	20 680
32 gers	1 552	476	102	89	522	384	2 176	949	21 764	21 549	4 864	3 643	13 173	11 075	39 801	36 266
46 lot	79	3	0	0	0	0	79	3	744	904	140	404	0	0	884	1 308
65 hautes pyrénées	0	0	205	24	0	10	205	34	0	0	45	25	19	501	64	527
81 tam	214	633	601	912	44	7	858	1 553	2 478	1 293	6 046	4 708	1 536	7 732	10 059	13 733
82 tam et garonne	104	0	1 606	1 957	0	40	1 710	1 997	11 203	5 383	4 735	3 717	3	12	15 941	9 112
total	2 924	1 385	4 964	3 503	6 288	448	14 176	5 337	41 610	37 183	19 019	16 819	40 760	32 480	101 390	86 481
14 LIMOUSIN																
19 corréze	0	4	114	0	0	0	114	4	0	0	251	11	0	0	251	11
23 creuse	44	6	36	333	55	21	135	360	63	2	67	533	0	5	130	540
87 haute vienne	286	0	0	0	0	0	286	0	56	50	0	118	4	4	60	171
total	330	10	149	333	55	21	534	364	119	52	317	662	4	9	440	722
22 RHÔNE-ALPES																
01 ain	378	240	824	793	17	157	1 219	1 190	1 113	119	150	461	0	0	1 263	579
07 ardèche	0	0	0	0	0	0	0	0	2 203	59	0	0	0	0	2 203	59
26 drôme	1 316	1 227	9	0	189	603	1 514	1 830	1 401	3 827	147	836	287	194	1 834	4 858
38 isère	1 046	52	8	133	0	6	1 053	192	1 152	332	195	8	431	408	1 778	748
42 loire	0	0	0	5	0	0	0	5	0	0	0	10	0	1	0	11
69 rhône	1 444	3 572	0	213	0	0	1 444	3 785	2 250	581	0	0	0	0	2 250	581
73 savoie	0	0	0	0	0	0	0	0	0	0	0	0	0	0	0	0
74 haute savoie	84	35	0	0	0	96	85	131	46	283	0	0	0	0	46	283
total	4 269	5 126	841	1 144	206	862	5 316	7 132	8 164	5 200	492	1 315	718	603	9 373	7 118
03 AUVERGNE																
03 allier	417	1 452	1 000	414	234	115	1 652	1 981	106	229	436	451	539	87	1 080	767
15 cantal	0	0	0	0	0	0	0	0	0	0	0	0	0	0	0	0
43 haute loire	0	0	8	20	0	0	8	20	0	0	11	1	110	0	120	1
63 puy de dôme	0	103	70	111	214	180	284	395	2 001	3 101	200	1 108	148	186	2 348	4 395
total	417	1 555	1 079	546	448	296	1 944	2 396	2 106	3 329	646	1 561	797	274	3 549	5 164
13 LANGUEDOC-ROUSSILLON																
11 aude	110	47	0	0	2 531	1 687	2 640	1 733	1	18	2	111	18 842	30 707	18 845	30 836
30 gard	11	0	12	0	112	111	135	111	319	0	121	244	4 322	1 775	4 761	2 019
34 hérault	0	0	0	0	0	446	0	446	0	0	326	0	535	54	861	54
48 lozère	0	0	0	0	0	0	0	0	0	0	0	0	0	0	0	0
66 pyrénées orientales	0	0	0	0	0	0	0	0	0	0	0	0	0	0	0	0
total	121	47	12	0	2 643	2 244	2 776	2 290	319	18	449	354	23 699	32 536	24 467	32 909
21 PACA																
04 alpes de hte provence	398	393	225	48	8	22	631	462	452	144	116	148	74	184	642	476
05 hautes alpes	0	0	0	0	0	0	0	0	101	33	0	0	0	0	101	33
06 alpes maritimes	0	0	0	0	0	0	0	0	0	0	0	0	0	0	0	0
13 bouches du rhône	0	45	0	0	0	5	0	50	683	405	0	8	43	691	448	448
83 var	0	0	0	0	0	0	0	0	0	146	0	0	0	0	0	146
84 vaucluse	0	1	0	0	0	0	0	1	21	895	359	1 073	0	0	379	1 968
total	398	439	225	48	8	27	631	513	1 258	1 623	475	1 221	82	227	1 814	3 071
09 CORSE																
20 corse																
autres (1)																
TOTAL FRANCE	323 450	293 459	147 084	152 610	68 391	71 818	538 924	517 886	1 777 861	1 388 679	104 528	79 477	88 008	85 742	370 397	303 898

unité : tonne (1) départements non précisés

Stocks des oléo-protéagineux

situation provisoire fin avril-2015 récolte 2013 et 2014

Les chiffres sont issus des collectes des campagnes 2013/14 et 2014/15. L'étude est réalisée à partir du département de production (y compris les semences et bio). Les graines sont d'origine française. (source : Etat2 consommation)

soja

lin

	coop		Négoce		Autres		Total		coop		Négoce		Autres		Total	
	2013	2014	2013	2014	2013	2014	2013	2014	2013	2014	2013	2014	2013	2014	2013	2014
12 ILE-DE-FRANCE																
75 ville-de-Paris	0	0	0	0	0	0	0	0	0	0	0	0	0	0	0	0
77 seine et marne	0	0	0	0	0	0	0	0	0	0	0	0	0	0	0	0
78 yvelines	0	0	0	0	0	0	0	0	0	0	46	0	0	0	46	0
91 essonne	0	0	0	0	0	0	0	0	0	0	0	0	0	0	0	0
92 hauts de seine	0	0	0	0	0	0	0	0	0	0	0	0	0	0	0	0
93 seine st denis	0	0	0	0	0	0	0	0	0	0	0	0	0	0	0	0
94 val de marne	0	0	0	0	0	0	0	0	0	0	0	0	0	0	0	0
95 val d'oise	0	0	0	0	0	0	0	0	0	0	0	0	0	0	0	0
total	0	0	0	0	0	0	0	0	0	0	46	0	0	0	46	0
08 CHAMPAGNE-ARDENNE																
08 ardennes	0	0	0	0	0	0	0	0	36	98	0	0	0	0	36	98
10 aube	3	22	31	44	0	0	34	66	0	13	0	0	0	0	13	66
51 marne	0	47	0	0	0	0	0	47	0	0	0	0	0	0	0	47
52 haute marne	37	0	455	2 602	0	0	492	2 602	0	0	0	0	0	0	0	0
total	39	69	486	2 646	0	0	525	2 714	36	111	0	0	0	0	36	111
19 PICARDIE																
02 aisne	0	0	0	0	0	0	0	0	0	0	0	0	0	0	0	0
60 oise	0	0	0	0	0	0	0	0	374	397	0	0	0	0	374	397
80 somme	0	0	0	0	0	0	0	0	0	0	0	0	0	0	0	0
total	0	0	0	0	0	0	0	0	374	397	0	0	0	0	374	397
11 HAUTE-NORMANDIE																
27 eure	0	4	0	0	0	0	0	4	30	20	0	0	0	0	30	20
76 seine maritime	0	0	0	0	0	0	0	0	0	0	0	0	0	0	0	0
total	0	4	0	0	0	0	0	4	30	20	0	0	0	0	30	20
07 CENTRE																
18 cher	0	0	0	0	0	0	0	0	0	0	0	0	0	0	0	0
28 eure et loir	0	0	24	18	0	0	24	18	66	160	0	19	0	0	66	179
36 indre	0	0	0	0	0	0	0	0	0	0	82	21	0	0	82	21
37 indre et loire	0	0	0	0	10	0	10	0	0	0	399	0	0	0	399	0
41 loir et cher	0	0	0	0	0	0	0	0	0	0	4	0	0	0	4	0
45 loiret	0	0	0	6	0	0	0	6	0	76	0	35	0	7	0	118
total	0	0	24	24	10	0	33	24	66	236	82	478	0	7	148	721
04 BASSE-NORMANDIE																
14 calvados	0	0	0	0	0	0	0	0	26	38	0	0	0	0	26	38
50 manche	0	0	0	0	0	0	0	0	0	0	0	0	0	0	0	0
61 orne	0	0	0	0	0	0	0	0	0	0	0	0	0	0	0	0
total	0	0	0	0	0	0	0	0	26	38	0	0	0	0	26	38
05 BOURGOGNE																
21 côte d'or	2 868	5 939	1 853	2 052	53	246	4 774	8 237	0	84	0	188	0	0	0	272
58 nièvre	0	0	0	0	0	0	0	0	0	0	0	0	0	0	0	0
71 saône et loire	531	6 019	0	0	176	89	707	6 108	0	0	0	0	0	0	0	0
89 yonne	570	920	0	0	0	0	570	920	54	37	0	0	0	0	54	37
total	3 969	12 877	1 853	2 052	229	335	6 051	15 264	54	121	0	188	0	0	54	309
17 NORD-PAS-DE-CALAIS																
59 nord	0	0	0	0	0	0	0	0	0	0	0	0	0	0	0	0
62 pas de calais	0	0	0	0	0	0	0	0	0	0	0	0	0	0	0	0
total	0	0	0	0	0	0	0	0	0	0	0	0	0	0	0	0
15 LORRAINE																
54 meurthe et moselle	0	0	0	0	0	0	0	0	0	29	0	0	0	0	0	29
55 meuse	0	0	0	0	0	0	0	0	721	0	121	0	0	0	842	0
57 moselle	0	10	0	0	0	0	0	10	0	30	0	0	0	0	30	0
88 vosges	0	86	0	0	0	0	0	86	0	0	0	0	0	0	0	0
total	0	96	0	0	0	0	0	96	0	780	0	121	0	0	0	901
01 ALSACE																
67 bas rhin	0	0	1	2	0	0	1	2	0	0	0	0	0	0	0	0
68 haut rhin	3 639	2 774	453	951	0	0	4 092	3 725	0	0	0	0	0	0	0	0
total	3 639	2 774	454	953	0	0	4 093	3 727	0	0	0	0	0	0	0	0
10 FRANCHE-COMTE																
25 doubs	38	96	17	39	0	0	55	135	0	0	0	0	0	0	0	0
39 jura	1 659	5 176	13	167	0	0	1 672	5 343	0	0	0	0	0	0	0	0
70 haute saône	207	1 486	350	1 349	0	7	557	2 842	0	0	0	0	0	0	0	0
90 territoire de belfort	0	0	0	0	0	0	0	0	0	0	0	0	0	0	0	0
total	1 904	6 757	380	1 556	0	7	2 284	8 319	0	0	0	0	0	0	0	0
18 PAYS DE LA LOIRE																
44 loire atlantique	0	0	0	0	0	0	0	0	0	0	0	0	0	1	0	1
49 maine et loire	0	0	0	0	0	0	0	0	14	31	0	3	1	0	15	34
53 mayenne	0	0	22	22	0	0	22	22	0	0	0	3	202	3	202	3
72 sarthe	0	0	0	0	0	0	0	0	0	0	0	0	0	0	0	0
85 vendée	3	610	9	0	0	0	12	610	151	753	0	0	7	0	159	753
total	3	610	31	22	0	0	35	633	165	784	0	3	11	203	177	990
06 BRETAGNE																
22 côtes d'armor	0	0	0	0	11	0	11	0	0	0	0	1	2	1	2	2
29 finistère	0	0	0	0	0	0	0	0	0	0	0	0	0	0	0	0
35 ille et vilaine	0	0	0	5	0	0	0	5	0	0	3	70	174	70	177	0
56 morbihan	0	0	0	0	0	0	0	0	0	0	0	0	1	0	1	0
total	0	0	0	5	11	0	11	5	0	0	0	3	71	177	71	180

Stocks des oléo-protéagineux

situation provisoire fin avril-2015 récolte 2013 et 2014

Les chiffres sont issus des collectes des campagnes 2013/14 et 2014/15. L'étude est réalisée à partir du département de production (y compris les semences et bio). Les graines sont d'origine française. (source : Etat2 consommation)

soja

lin

	coop		Négoce		Autres		Total		coop		Négoce		Autres		Total	
	2013	2014	2013	2014	2013	2014	2013	2014	2013	2014	2013	2014	2013	2014	2013	2014
20 POITOU-CHARENTES																
16 charente	0	0	0	0	0	0	0	0	0	0	20	109	0	0	20	109
17 charente maritime	176	320	0	0	0	0	176	320	2	0	0	0	0	0	2	0
79 deux sèvres	110	0	0	229	0	0	110	229	24	4	40	279	0	0	64	283
86 vienne	0	0	0	0	0	0	0	0	0	0	0	11	0	0	0	11
total	286	320	0	229	0	0	286	549	26	4	60	399	0	0	86	403
02 AQUITAINE																
24 dordogne	0	0	0	2	132	74	132	75	4	23	0	0	1	1	4	24
33 gironde	0	0	9	8	0	0	9	8	0	0	0	0	0	0	0	0
40 landes	97	0	183	112	115	25	395	137	0	0	0	0	0	0	0	0
47 lot et garonne	1 343	4 116	862	3 168	313	95	2 517	7 378	0	0	0	0	0	0	0	0
64 pyrénées	28	41	0	0	17	842	45	883	0	0	0	0	0	0	0	0
total	1 468	4 157	1 054	3 289	577	1 035	3 099	8 481	4	23	0	0	1	1	4	24
16 MIDI-PYRENEES																
09 ariège	55	118	0	0	0	0	55	118	0	0	0	0	0	0	0	0
12 aveyron	0	9	46	165	0	0	46	174	0	0	0	0	0	0	0	0
31 haute garonne	0	360	1 784	2 041	1 539	3 760	3 323	6 161	0	0	0	0	0	0	0	0
32 gers	2 559	5 707	861	1 752	858	3 533	4 278	10 992	53	549	0	0	0	298	53	847
46 lot	0	4	0	56	0	0	0	60	0	0	0	0	0	0	0	0
65 hautes pyrénées	0	0	19	177	0	26	19	203	0	0	14	26	0	0	14	26
81 tarn	46	23	143	891	2 642	6 939	2 831	7 853	108	46	0	82	0	44	108	172
82 tarn et garonne	718	287	221	682	0	23	939	991	0	15	0	0	0	0	0	15
total	3 378	6 507	3 075	5 762	5 038	14 281	11 491	26 551	161	609	14	108	0	342	176	1 058
14 LIMOUSIN																
19 corréze	0	0	0	0	2	1	2	1	0	0	0	0	0	0	0	0
23 creuse	0	0	0	0	0	0	0	0	0	0	0	0	0	0	0	0
87 haute vienne	0	0	0	0	0	0	0	0	0	0	0	0	0	0	0	0
total	0	0	0	0	2	1	2	1	0	0	0	0	0	0	0	0
22 RHÔNE-ALPES																
01 ain	867	2 676	484	1 357	0	0	1 351	4 033	0	11	0	28	0	0	0	39
07 ardèche	0	0	0	0	0	0	0	0	0	0	0	0	0	0	0	0
26 drôme	2 186	3 301	0	1	8	10	2 194	3 312	0	0	0	4	0	0	0	4
38 isère	501	662	394	176	0	339	895	1 177	0	0	0	0	0	0	0	0
42 loire	0	0	205	116	0	0	205	116	0	0	0	0	0	0	0	0
69 rhône	0	0	178	320	0	0	178	320	0	0	0	0	0	0	0	0
73 savoie	10	3	0	0	0	0	10	3	0	0	0	0	0	0	0	0
74 haute savoie	0	39	0	0	0	0	0	39	0	0	0	0	0	0	0	0
total	3 564	6 681	1 261	1 970	8	349	4 833	9 000	0	11	0	32	0	0	0	43
03 AUVERGNE																
03 allier	247	67	21	165	108	556	377	788	0	0	0	0	0	0	0	0
15 cantal	0	0	0	0	0	0	0	0	0	0	0	0	0	0	0	0
43 haute loire	0	0	0	0	0	0	0	0	0	0	0	0	0	0	0	0
63 puy de dôme	0	0	0	0	185	167	185	167	0	0	0	0	19	40	19	40
total	247	67	21	165	292	723	561	955	0	0	0	0	19	40	19	40
13 LANGUEDOC-ROUSSILLON																
11 aude	52	137	98	497	525	1 769	675	2 403	0	0	0	0	6	59	6	59
30 gard	0	0	0	0	0	3	0	3	0	0	0	0	0	0	0	0
34 hérault	0	0	0	0	0	0	0	0	0	0	0	0	0	0	0	0
48 lozère	0	0	0	0	0	0	0	0	0	0	0	0	0	0	0	0
66 pyrénées orientales	0	0	0	0	0	0	0	0	0	0	0	0	0	0	0	0
total	52	137	98	497	525	1 772	675	2 406	0	0	0	0	6	59	6	59
21 PACA																
04 alpes de hte provence	214	0	16	46	0	0	230	46	0	0	0	0	0	0	0	0
05 hautes alpes	0	0	0	0	0	0	0	0	0	0	0	0	0	0	0	0
06 alpes maritimes	0	0	0	0	0	0	0	0	0	0	0	0	0	0	0	0
13 bouches du rhône	0	0	0	0	0	0	0	0	0	0	0	0	0	0	0	0
83 var	0	0	0	0	0	0	0	0	0	0	0	0	0	0	0	0
84 vaucluse	0	0	0	0	0	0	0	0	0	0	0	0	0	0	0	0
total	214	0	16	46	0	0	230	46	0	0	0	0	0	0	0	0
09 CORSE																
20 corse																
autres (1)																
TOTAL FRANCE	18 764	41 056	8 753	19 217	6 691	18 504	34 207	78 777	942	3 134	202	1 331	108	829	1 252	5 294

unité : tonne

Stocks des oléo-protéagineux

situation provisoire fin avril-2015 récolte 2013 et 2014

Les chiffres sont issus des collectes des campagnes 2013/14 et 2014/15. L'étude est réalisée à partir du département de production (y compris les semences et bio). Les graines sont d'origine française. (source : Etat2 consommation)

	pois								fèves								lupin								
	coop		Négoce		Autres		Total		coop		Négoce		Autres		Total		coop		Négoce		Autres		Total		
	2013	2014	2013	2014	2013	2014	2013	2014	2013	2014	2013	2014	2013	2014	2013	2014	2013	2014	2013	2014	2013	2014	2013	2014	
12 ILE-DE-FRANCE																									
75 ville-de-Paris	0	0	0	0	0	0	0	0	0	0	0	0	0	0	0	0	0	0	0	0	0	0	0	0	0
77 seine et marne	2 434	3 528	262	1 483	17	4	2 713	5 015	5 754	16 198	1 097	5 060	23	23	6 874	21 280	0	0	0	0	0	0	0	0	0
78 yvelines	902	23	873	456	23	64	1 797	544	54	570	64	40	54	158	623	0	0	0	0	0	0	0	0	0	0
91 essonne	368	673	96	546	260	0	723	1 219	0	46	14	11	71	279	85	336	0	0	0	0	0	0	0	0	0
92 hauts de seine	0	0	0	0	0	0	0	0	0	0	0	0	0	0	0	0	0	0	0	0	0	0	0	0	0
93 seine et denis	0	0	0	0	0	0	0	0	0	0	0	0	0	0	0	0	0	0	0	0	0	0	0	0	0
94 val de marne	0	0	0	0	0	0	0	0	0	0	0	0	0	0	0	0	0	0	0	0	0	0	0	0	0
95 val d'oise	79	154	3	0	0	0	82	154	44	1 177	0	0	0	0	44	1 177	0	0	0	0	0	0	0	0	0
total	3 783	4 378	1 233	2 485	300	68	5 315	6 931	5 852	17 991	1 176	5 071	133	355	7 161	23 417	0	0	0	0	0	0	0	0	0
08 CHAMPAGNE-ARDENNE																									
08 ardennes	942	126	177	434	0	0	1 118	559	125	1 175	0	0	0	0	125	1 175	0	0	0	0	0	0	0	0	0
10 aube	3 372	5 139	512	1 455	0	0	3 884	6 593	1 416	209	222	954	0	0	1 639	1 162	0	0	0	0	0	0	0	0	0
51 marne	9 897	11 374	702	2 598	407	567	10 807	14 538	1 071	1 922	32	374	478	86	1 582	2 383	0	0	0	0	0	0	0	0	0
52 haute marne	251	1 502	152	247	0	0	403	1 749	39	11	51	11	0	0	90	22	0	0	0	0	0	0	0	0	0
total	14 262	18 141	1 543	4 733	407	567	16 212	23 440	2 652	3 317	305	1 340	478	86	3 435	4 743	0	0	0	0	0	0	0	0	0
19 PICARDIE																									
02 aise	6 130	5 642	150	825	0	0	6 280	6 467	3 935	7 304	2 076	2 367	0	0	6 011	9 671	0	0	0	0	0	0	0	0	0
60 oise	5 592	3 354	1 793	1 387	0	0	7 385	4 741	4 629	6 004	292	332	0	0	4 921	6 336	0	0	0	0	0	0	0	0	0
80 somme	5 996	5 989	788	1 178	0	0	6 784	7 166	1 363	2 440	1 437	233	0	0	2 800	2 673	0	0	0	0	0	0	0	0	0
total	17 718	14 985	2 731	3 389	0	0	20 449	18 374	9 926	15 747	3 806	2 932	0	0	13 732	18 679	0	0	0	0	0	0	0	0	0
11 HAUTE-NORMANDIE																									
27 eure	1 247	857	6 685	15 717	0	0	7 933	16 574	1 267	1 400	2 414	1 539	0	0	3 681	2 939	0	0	0	0	0	0	0	0	0
76 seine maritime	1 359	2 164	106	495	0	0	1 465	2 659	35	2 026	1 942	4 260	0	0	1 977	6 286	0	0	0	0	0	0	0	0	0
total	2 606	3 021	6 792	16 212	0	0	9 397	19 233	1 302	3 426	4 356	5 799	0	0	5 658	9 225	0	0	0	0	0	0	0	0	0
07 CENTRE																									
18 cher	0	0	146	91	281	80	427	171	0	0	0	38	0	223	0	261	0	0	0	0	0	0	0	0	0
28 eure et loir	1 280	1 675	1 267	1 780	804	1 557	3 351	5 212	422	511	339	284	116	0	876	795	0	0	1	0	0	0	0	1	0
36 indre	0	0	553	1 133	303	158	855	1 291	0	0	1	52	0	0	1	52	0	0	0	0	0	0	0	0	0
37 indre et loire	0	63	273	525	119	0	391	588	10	11	19	79	0	0	29	90	0	0	0	0	0	0	0	0	0
41 loir et cher	0	0	606	398	856	256	1 462	654	0	0	0	949	0	0	949	0	0	0	0	0	0	0	0	0	0
45 loiret	105	86	421	358	37	665	563	1 108	2	52	0	16	58	7	59	75	0	0	0	0	0	0	0	0	0
total	1 385	2 023	3 265	4 285	2 399	2 715	7 049	9 023	433	574	359	468	1 122	230	1 914	1 272	0	0	1	0	0	0	0	1	0
04 BASSE-NORMANDIE																									
14 calvados	240	292	47	230	0	0	287	522	9 081	10 601	5	0	0	0	9 086	10 602	0	0	0	0	0	0	0	0	0
50 manche	0	0	47	2	0	0	47	2	19	0	23	11	0	0	42	11	0	0	0	0	0	0	0	0	0
61 orne	115	835	34	432	32	12	1 811	1 279	240	0	10	0	0	0	250	0	0	0	0	0	0	0	0	0	0
total	355	1 127	128	664	32	12	516	1 802	9 340	10 601	37	12	0	0	9 377	10 613	0	0	0	0	0	0	0	0	0
05 BOURGOGNE																									
21 côte d'or	764	158	48	77	0	0	812	235	96	123	0	0	0	0	96	123	0	0	0	0	0	0	0	0	0
58 nièvre	0	0	159	82	0	0	159	82	0	0	3	4	0	0	3	4	0	0	0	0	0	0	0	0	0
71 saône et loire	17	11	0	16	0	0	17	27	2	0	0	0	0	0	2	0	0	0	0	0	0	0	0	0	0
89 yonne	1 478	2 386	359	951	0	0	1 837	3 337	316	233	56	134	0	0	372	368	0	6	0	0	0	0	0	0	6
total	2 258	2 555	567	1 126	0	0	2 825	3 681	414	357	59	139	0	0	473	495	0	6	0	0	0	0	0	6	6
17 NORD-PAS-DE-CALAIS																									
59 nord	46	2	588	374	94	126	727	502	305	1 109	4 049	2 005	0	200	4 356	3 314	0	0	4	21	0	0	4	21	0
62 pas de calais	364	0	188	821	11	0	564	821	0	3 920	477	371	0	0	477	4 291	0	0	0	0	0	0	0	0	0
total	410	2	777	1 194	105	126	1 291	1 322	305	5 029	4 526	2 376	0	200	4 831	7 605	0	0	4	21	0	0	4	21	0
15 LORRAINE																									
54 meurthe et moselle	547	4 348	0	547	78	23	625	4 918	60	17	0	0	25	43	85	60	0	0	0	0	0	0	0	0	0
55 meuse	483	1 013	400	200	0	0	884	1 213	217	118	12	15	0	0	229	133	0	0	0	0	0	0	0	0	0
57 moselle	635	1 036	315	538	0	0	950	1 574	451	96	301	2	0	0	752	98	0	0	0	0	0	0	0	0	0
88 vosses	6	30	0	0	0	0	6	30	11	6	0	0	0	21	21	32	27	0	0	0	0	0	0	0	0
total	1 671	6 427	715	1 285	78	23	2 464	7 735	739	238	313	17	46	64	1 098	318	0	0	0	0	0	0	0	0	0
01 ALSACE																									
67 bas rhin	0	0	0	0	12	17	12	17	0	0	0	0	0	0	0	0	0	0	0	0	0	0	0	0	0
68 haut rhin	24	30	53	34	0	0	77	64	0	0	0	0	0	0	0	0	0	0	0	0	0	0	0	0	0
total	24	30	53	34	12	17	89	81	0	0	0	0	0	0	0	0	0	0	0	0	0	0	0	0	0
10 FRANCHE-COMTE																									

