

Conjoncture

> Échanges dans les filières laitières

> février 2014

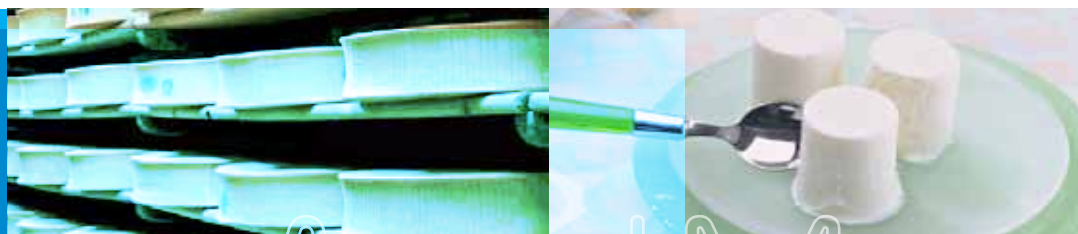

FranceAgriMer
Commerce extérieur

Données du mois de décembre 2013

Notice méthodologique : commerce extérieur lait & produits laitiers

- **Exportations de l'Union européennes vers les pays tiers, par produit (source, CIRCA) : page 4.**

Graphiques et détails par produit pour tous les pays de l'Union européenne.

- **Importations / Exportations françaises, par produit (source, Douanes) : pages 5 - 42.**

▭ Chaque tableau comprend le détail des importations / exportations pour :

- tous les pays confondus (« Total »),
- l'Union européenne (« UE à 27 »),
- les pays tiers,
- les pays répondant à l'une des deux règles suivantes : **1/** les 10 pays les plus importants en terme d'importations / exportations pour le mois en cours **OU 2/** les 10 pays les plus importants en terme d'importations / exportations pour le cumul sur l'année en cours.

▭ Graphiques des échanges commerciaux, représentés sur une unique échelle :

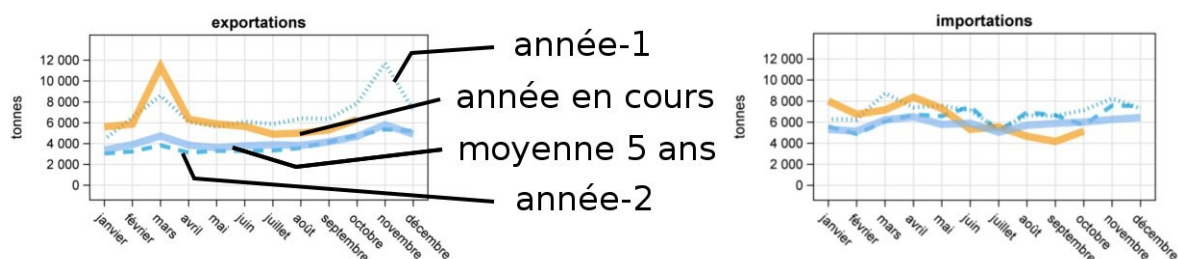

- **Bilans nationaux par produit (source, Douanes) : pages 43 - 48.**

- en quantité (tonnes),
- en valeur (milliers d'euros).

- **Bilans nationaux sur l'ensemble des produits (source, Douanes) : pages 49-50.**

- en quantité (tonnes),
- en valeur (milliers d'euros),
- en matière grasse (tonnes),
- en protéine (tonnes),
- en matière sèche utile (MSU, tonnes).

Commerce extérieur Union européenne
Exportations vers les pays tiers : évolution cumulées

| pays | année | lait et crème | lait concentré | poudre de lait écrémé | poudre grasse | total beurre | butteroil | total fromages | poudre de lactosérum | caséine et caséinate | lactose et sirop de lactose |
|--------|-------|---------------|----------------|-----------------------|---------------|--------------|-----------|----------------|----------------------|----------------------|-----------------------------|
| Autr | 2013 | 1.37 | 0.05 | 0.99 | 0.05 | 0.06 | 0.04 | 17.78 | 5.92 | 0.02 | 0.3 |
| | 2012 | 0.95 | 0.02 | 0.48 | 0.01 | 0.06 | . | 15.37 | 4.65 | 0.02 | 0.15 |
| Belg | 2013 | 21.47 | 3.82 | 78.26 | 36.57 | 7.63 | 10.49 | 5.74 | 14.59 | 0.09 | 0.45 |
| | 2012 | 13.59 | 3.11 | 108.46 | 37.07 | 5.37 | 6.42 | 5.44 | 20.2 | 0.16 | 0.49 |
| Bulg | 2013 | . | . | . | . | . | . | . | . | . | . |
| | 2012 | . | . | . | . | . | . | . | . | . | . |
| Chyp | 2013 | . | . | . | . | . | . | . | . | . | . |
| | 2012 | . | . | . | . | . | . | . | . | . | . |
| R.Tch | 2013 | 0.28 | 0.06 | 9 | 3.91 | 0.62 | . | 6.71 | 23.07 | 0 | 0.02 |
| | 2012 | 0.2 | 0.05 | 10.17 | 4.46 | 0.73 | . | 6.76 | 20.9 | 0.01 | 0.02 |
| All | 2013 | 180.01 | 61.44 | 91.08 | 10.38 | 8.83 | 0.43 | 104.3 | 57.58 | 20.95 | 67.3 |
| | 2012 | 159.86 | 103.98 | 107.27 | 8.28 | 9.14 | 0.57 | 141.93 | 61.65 | 24.24 | 63.33 |
| Dan | 2013 | 9.45 | 0.06 | 11.76 | 59.6 | 13.76 | . | 58.12 | 0.02 | 4.95 | 0.26 |
| | 2012 | 7.56 | 0.09 | 10.12 | 75.26 | 12.77 | 0 | 48.87 | 0.09 | 5.39 | 0.01 |
| Est | 2013 | 8.32 | 0 | 0.3 | . | 0.04 | . | 8.43 | 2.63 | 0 | 0.03 |
| | 2012 | 5.09 | 0 | 0.42 | 0.05 | 0.12 | . | 6.78 | 2.85 | 0 | 0.01 |
| Esp | 2013 | 32.7 | 2.21 | 0.64 | 0.75 | 0.71 | 0 | 17.62 | 9.22 | 0.05 | 0.16 |
| | 2012 | 30.99 | 2.58 | 13.18 | 0.75 | 0.87 | 0 | 12.77 | 8.95 | 0.02 | 0.26 |
| Finl | 2013 | 16.05 | 0 | 13.7 | 1.38 | 11.94 | . | 39.9 | 25.59 | 0 | 0 |
| | 2012 | 14.79 | 0 | 12 | 0.84 | 11.67 | . | 37.61 | 26.66 | 0 | . |
| Fra | 2013 | 130.42 | 0.73 | 81.62 | 26.81 | 28.47 | 4.93 | 109.68 | 174.9 | 10.55 | 17.42 |
| | 2012 | 115.28 | 1.29 | 108.51 | 30.9 | 24.51 | 5.6 | 99.73 | 155.02 | 15.21 | 14.05 |
| R.uni | 2013 | 2.06 | 0.67 | 8.66 | 35.66 | 1.43 | 0.02 | 15.9 | 3.81 | 0.13 | 1.83 |
| | 2012 | 1.38 | 0.76 | 6.96 | 33.42 | 2.4 | 0.34 | 14.93 | 6.43 | 0.14 | 0.3 |
| Grèce | 2013 | 0.01 | 0.04 | 0.07 | 0.03 | 0.05 | 0 | 7.1 | 0.3 | 0.08 | 0.11 |
| | 2012 | 0.01 | 0.05 | 0.11 | 0.02 | 0.01 | 0 | 6.74 | 0.55 | 0.04 | 0.06 |
| Hongr | 2013 | 1.36 | 0.09 | 0.05 | . | 0.28 | . | 9.32 | 0.56 | 0.27 | 0.02 |
| | 2012 | 7.22 | 0.21 | 0.05 | 0 | 0.06 | . | 7.74 | 0.44 | 0.26 | 0.02 |
| Irl | 2013 | 0.28 | 0.01 | 24.53 | 21.44 | 5.45 | . | 23.01 | 24.62 | 15.88 | 1.22 |
| | 2012 | 0.36 | 0 | 19.38 | 20.37 | 6.87 | 0.11 | 32.77 | 23.39 | 18.65 | 1.64 |
| Italie | 2013 | 13.34 | 0.15 | 0.53 | 0.19 | 0.23 | . | 85.16 | 5.12 | 0.42 | 8.35 |
| | 2012 | 10.62 | 0.1 | 0.23 | 0.22 | 0.16 | . | 81.88 | 2.16 | 0.69 | 8.02 |
| Litu | 2013 | 4.32 | 0.25 | 8.39 | 0.48 | 1.88 | 0.14 | 39.91 | 9.72 | 0.16 | 8.13 |
| | 2012 | 1.82 | 1.41 | 16.22 | 2.06 | 0.64 | . | 42.95 | 7.81 | 0.16 | 9.59 |
| Lux | 2013 | 0.06 | 0.01 | . | 0 | 0 | . | 0.03 | 0 | 0 | . |
| | 2012 | 0.05 | 0 | . | . | 0 | . | 0.04 | 0 | 0 | 0 |
| Lett | 2013 | 0.51 | 0 | 1.68 | 0.08 | 1.85 | . | 5.76 | 3.91 | 0.08 | 0.04 |
| | 2012 | 0.01 | 0.01 | 0.86 | 0.55 | 0.48 | . | 6.31 | 5.44 | 0.05 | 0.04 |
| Malte | 2013 | 0 | . | . | . | . | . | 0.13 | . | 0 | . |
| | 2012 | 0.02 | 0.02 | . | . | . | 0.01 | 0.04 | . | 0 | 0 |
| P.Bas | 2013 | 16.76 | 187.03 | 48.52 | 131.63 | 10.14 | 7.69 | 143.84 | 65.84 | 1.5 | 41.39 |
| | 2012 | 18.67 | 182.32 | 54.92 | 128.95 | 16.8 | 7.29 | 126.46 | 63.7 | 1.41 | 51.88 |
| Pol | 2013 | 8.83 | 3.13 | 20.96 | 4.15 | 1.59 | 1.37 | 67.03 | 81.96 | 8.13 | 0.01 |
| | 2012 | 2.57 | 0.56 | 39.89 | 5.59 | 2.2 | 0.79 | 53.3 | 71.08 | 10.9 | 0.13 |
| Port | 2013 | 35.84 | 0.58 | 0.2 | 0.69 | 1.65 | . | 4.11 | 1.2 | 0.02 | 0 |
| | 2012 | 44.34 | 0.26 | 0.21 | 1.05 | 1.42 | . | 4.7 | 1.57 | 0.06 | 0 |
| Roum | 2013 | 0.33 | 0 | 0.02 | 0 | . | . | 1.33 | . | 0 | 0 |
| | 2012 | 0.02 | . | 0 | 0 | . | . | 0.27 | . | 0 | 0.01 |
| Suède | 2013 | 0.02 | 0.16 | 12.11 | 33.19 | 0.02 | 0 | 1.56 | 0 | 0.02 | 0.03 |
| | 2012 | 0.02 | 0.11 | 10.55 | 30 | 0.61 | . | 1.41 | 0 | 0.01 | 0.04 |
| Sloven | 2013 | . | . | . | . | . | . | . | . | . | . |
| | 2012 | . | . | . | . | . | . | . | . | . | . |
| Slovaq | 2013 | 2.37 | 0.01 | 0.34 | 0.6 | 0 | . | 0.61 | 0.63 | 0 | 0 |
| | 2012 | 0.47 | 0.01 | 0.58 | 0.48 | 0 | . | 0.69 | 0.27 | . | . |
| UE27 | 2013 | 486.16 | 260.52 | 413.39 | 367.6 | 96.64 | 25.12 | 773.08 | 511.18 | 63.3 | 147.08 |
| | 2012 | 435.89 | 296.93 | 520.57 | 380.34 | 96.89 | 21.13 | 755.5 | 483.8 | 77.39 | 150.04 |
| Evol. | . | 11.53 | -12.26 | -20.59 | -3.35 | -0.26 | 18.88 | 2.33 | 5.66 | -18.21 | -1.97 |

Total des exportations (tonnes): laits liquides*

| libpays | décembre 2012 | décembre 2013 | évolution (%) | cumul 2012 | cumul 2013 | évolution (%) |
|-------------------|---------------|---------------|---------------|----------------|----------------|---------------|
| total | 73 219 | 70 750 | -3.4 | 928 666 | 869 687 | -6.4 |
| UE à 27 | 67 336 | 63 731 | -5.4 | 854 081 | 787 427 | -7.8 |
| Italie | 22 849 | 25 412 | 11.2 | 375 258 | 342 981 | -8.6 |
| Espagne | 25 580 | 19 276 | -24.6 | 276 730 | 230 717 | -16.6 |
| Uebl | 7 341 | 7 194 | -2 | 69 108 | 73 170 | 5.9 |
| Allemagne | 4 252 | 4 668 | 9.8 | 50 045 | 59 433 | 18.8 |
| Portugal | 2 833 | 3 617 | 27.7 | 41 290 | 44 418 | 7.6 |
| Lituanie | 2 379 | 1 221 | -48.7 | 5 705 | 13 125 | 130.1 |
| Royaume-Uni | 589 | 1 050 | 78.3 | 16 297 | 9 197 | -43.6 |
| Grèce | 459 | 683 | 48.8 | 5 789 | 2 496 | -56.9 |
| Pays-Bas | 842 | 509 | -39.5 | 10 499 | 9 431 | -10.2 |
| pays tiers | 5 883 | 7 018 | 19.3 | 74 559 | 82 233 | 10.3 |
| Suisse | 1 842 | 2 116 | 14.9 | 22 509 | 23 583 | 4.8 |
| Chine | 865 | 1 585 | 83.2 | 7 261 | 16 035 | 120.8 |

Source : Douanes

Total des importations (tonnes) : laits liquides*

| libpays | décembre 2012 | décembre 2013 | évolution (%) | cumul 2012 | cumul 2013 | évolution (%) |
|--------------------|---------------|---------------|---------------|----------------|----------------|---------------|
| total | 31 954 | 25 219 | -21.1 | 403 623 | 375 862 | -6.9 |
| UE à 27 | 31 954 | 25 219 | -21.1 | 403 621 | 375 862 | -6.9 |
| Uebl | 14 535 | 14 278 | -1.8 | 145 024 | 182 952 | 26.2 |
| Allemagne | 13 633 | 6 767 | -50.4 | 180 336 | 121 763 | -32.5 |
| Pays-Bas | 2 288 | 2 093 | -8.5 | 32 413 | 37 197 | 14.8 |
| Espagne | 825 | 1 835 | 122.4 | 29 953 | 22 930 | -23.4 |
| Danemark | 0 | 123 | 0 | 1 068 | 238 | -77.7 |
| Pologne | 0 | 86 | 0 | 0 | 426 | 0 |
| Royaume-Uni | 572 | 23 | -96 | 12 386 | 5 385 | -56.5 |
| Grèce | 0 | 11 | 0 | 0 | 33 | 0 |
| Portugal | 5 | 2 | -60 | 70 | 89 | 27.1 |
| République Tchèque | 0 | 1 | 0 | 203 | 24 | -88.2 |
| Italie | 72 | 1 | -98.6 | 1 973 | 1 021 | -48.3 |
| Autriche | 0 | 0 | 0 | 96 | 149 | 55.2 |
| Suède | 0 | 0 | 0 | 0 | 3 630 | 0 |
| pays tiers | 0 | 0 | 0 | 1 | 0 | -100 |

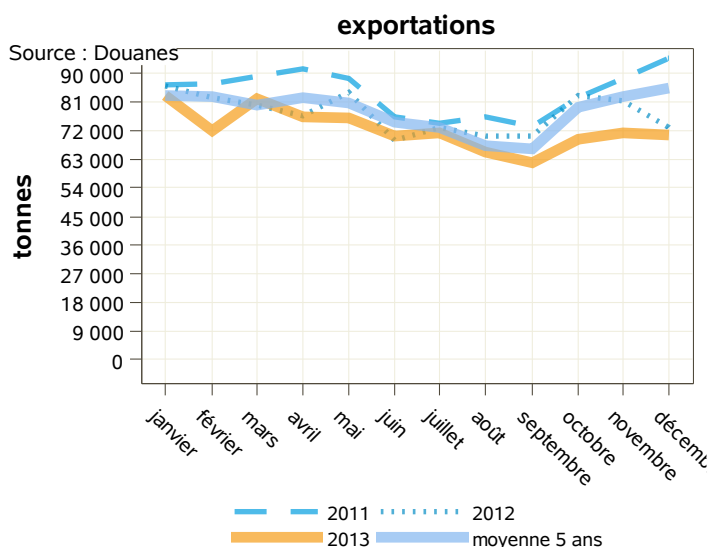

Source : Douanes

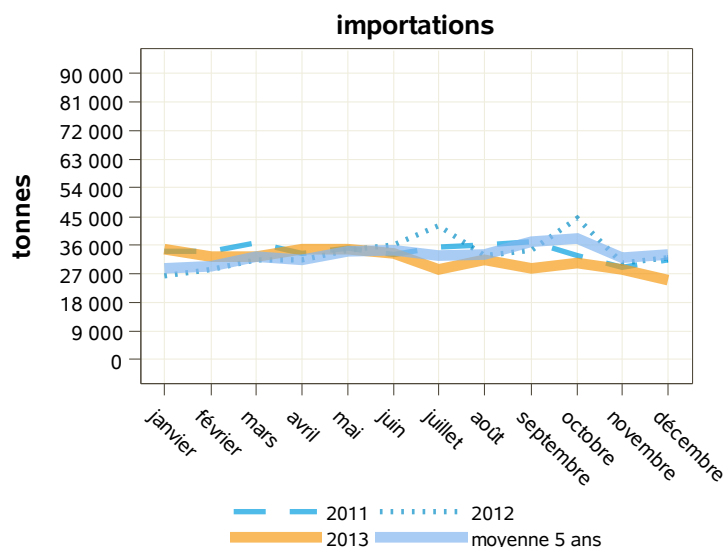

Source : Douanes

Total des exportations (tonnes): laits liquides* vrac

| libpays | décembre 2012 | décembre 2013 | évolution (%) | cumul 2012 | cumul 2013 | évolution (%) |
|-------------------|---------------|---------------|---------------|----------------|----------------|---------------|
| total | 44 104 | 42 080 | -4.6 | 570 950 | 517 094 | -9.4 |
| UE à 27 | 42 214 | 39 777 | -5.8 | 547 744 | 492 134 | -10.2 |
| Italie | 13 708 | 14 376 | 4.9 | 247 105 | 218 222 | -11.7 |
| Espagne | 16 600 | 13 889 | -16.3 | 173 212 | 146 071 | -15.7 |
| Uebl | 6 174 | 5 614 | -9.1 | 58 017 | 56 757 | -2.2 |
| Allemagne | 4 243 | 4 587 | 8.1 | 48 768 | 58 819 | 20.6 |
| Grèce | 459 | 652 | 42 | 5 615 | 1 111 | -80.2 |
| Pays-Bas | 822 | 490 | -40.4 | 9 894 | 8 888 | -10.2 |
| Royaume-Uni | 1 | 145 | 14400 | 2 538 | 469 | -81.5 |
| Suède | 0 | 0 | 0 | 735 | 531 | -27.8 |
| Slovaquie | 49 | 0 | 0 | 764 | 562 | -26.4 |
| pays tiers | 1 891 | 2 303 | 21.8 | 23 205 | 24 960 | 7.6 |
| Suisse | 1 841 | 2 116 | 14.9 | 22 501 | 23 576 | 4.8 |
| Chine | 2 | 113 | 5550 | 35 | 613 | 1651.4 |
| Angola | 0 | 71 | 0 | 0 | 342 | 0 |

Source : Douanes

Total des importations (tonnes) : laits liquides* vrac

| libpays | décembre 2012 | décembre 2013 | évolution (%) | cumul 2012 | cumul 2013 | évolution (%) |
|-------------------|---------------|---------------|---------------|----------------|----------------|---------------|
| total | 11 644 | 10 889 | -6.5 | 174 594 | 167 720 | -3.9 |
| UE à 27 | 11 644 | 10 889 | -6.5 | 174 594 | 167 720 | -3.9 |
| Uebl | 7 749 | 6 805 | -12.2 | 88 999 | 94 619 | 6.3 |
| Pays-Bas | 2 288 | 2 080 | -9.1 | 32 287 | 37 078 | 14.8 |
| Espagne | 782 | 1 831 | 134.1 | 29 520 | 22 815 | -22.7 |
| Danemark | 0 | 123 | 0 | 1 068 | 238 | -77.7 |
| Royaume-Uni | 571 | 23 | -96 | 12 369 | 5 310 | -57.1 |
| Allemagne | 185 | 14 | -92.4 | 8 484 | 3 027 | -64.3 |
| Grèce | 0 | 11 | 0 | 0 | 33 | 0 |
| Portugal | 0 | 1 | 0 | 35 | 53 | 51.4 |
| Autriche | 0 | 0 | 0 | 0 | 101 | 0 |
| Italie | 69 | 0 | 0 | 1 600 | 670 | -58.1 |
| Pologne | 0 | 0 | 0 | 0 | 147 | 0 |
| Suède | 0 | 0 | 0 | 0 | 3 630 | 0 |
| pays tiers | 0 | 0 | 0 | 1 | 0 | -100 |

Source : Douanes

exportations

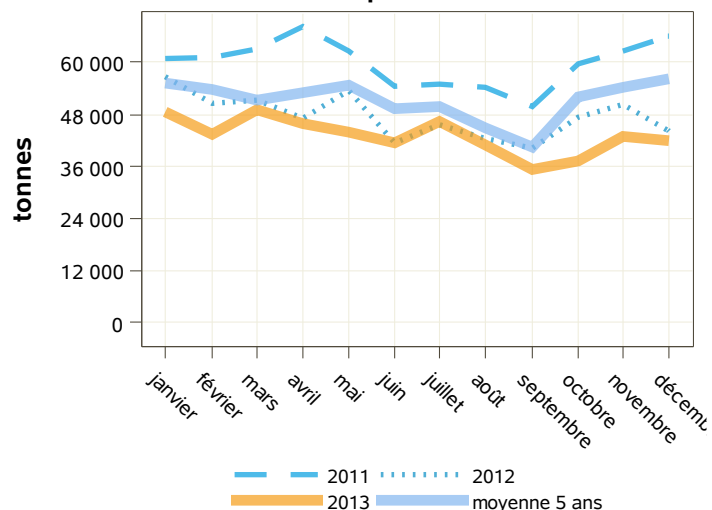

importations

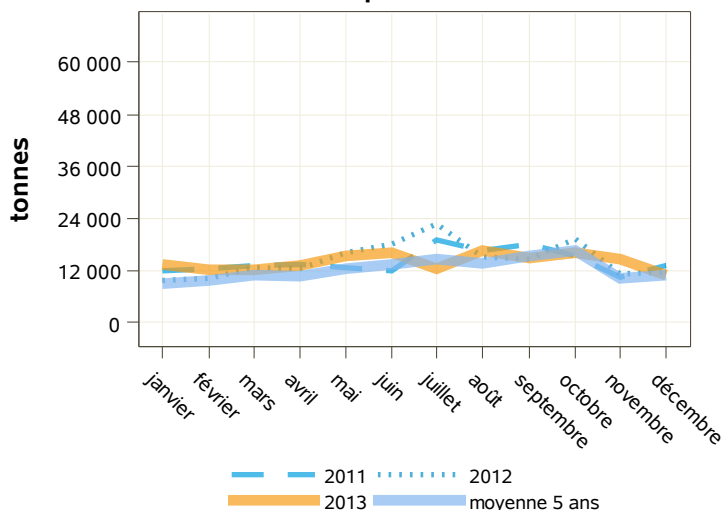

Source : Douanes

Source : Douanes

Total des exportations (tonnes): laits liquides* conditionnés

| libpays | décembre 2012 | décembre 2013 | évolution (%) | cumul 2012 | cumul 2013 | évolution (%) |
|-------------------|---------------|---------------|---------------|----------------|----------------|---------------|
| total | 29 115 | 28 670 | -1.5 | 357 717 | 352 592 | -1.4 |
| UE à 27 | 25 122 | 23 954 | -4.6 | 306 339 | 295 292 | -3.6 |
| Italie | 9 141 | 11 036 | 20.7 | 128 153 | 124 759 | -2.6 |
| Espagne | 8 981 | 5 387 | -40 | 103 519 | 84 645 | -18.2 |
| Portugal | 2 770 | 3 617 | 30.6 | 40 779 | 43 991 | 7.9 |
| Uebl | 1 167 | 1 580 | 35.4 | 11 092 | 16 413 | 48 |
| Lituanie | 2 379 | 1 221 | -48.7 | 5 705 | 13 125 | 130.1 |
| Royaume-Uni | 589 | 904 | 53.5 | 13 759 | 8 728 | -36.6 |
| pays tiers | 3 992 | 4 715 | 18.1 | 51 354 | 57 273 | 11.5 |
| Chine | 863 | 1 472 | 70.6 | 7 225 | 15 422 | 113.5 |
| Sénégal | 299 | 445 | 48.8 | 4 307 | 4 598 | 6.8 |
| Mayotte | 218 | 323 | 48.2 | 3 062 | 3 494 | 14.1 |
| Gabon | 313 | 301 | -3.8 | 3 836 | 3 380 | -11.9 |

Source : Douanes

Total des importations (tonnes) : laits liquides* conditionnés

| libpays | décembre 2012 | décembre 2013 | évolution (%) | cumul 2012 | cumul 2013 | évolution (%) |
|--------------------|---------------|---------------|---------------|----------------|----------------|---------------|
| total | 20 310 | 14 331 | -29.4 | 229 028 | 208 142 | -9.1 |
| UE à 27 | 20 310 | 14 331 | -29.4 | 229 028 | 208 142 | -9.1 |
| Uebl | 6 786 | 7 472 | 10.1 | 56 025 | 88 332 | 57.7 |
| Allemagne | 13 448 | 6 753 | -49.8 | 171 852 | 118 737 | -30.9 |
| Pologne | 0 | 86 | 0 | 0 | 279 | 0 |
| Pays-Bas | 0 | 12 | 0 | 126 | 119 | -5.6 |
| Espagne | 43 | 4 | -90.7 | 433 | 115 | -73.4 |
| République Tchèque | 0 | 1 | 0 | 0 | 24 | 0 |
| Italie | 3 | 1 | -66.7 | 374 | 352 | -5.9 |
| Portugal | 5 | 1 | -80 | 35 | 37 | 5.7 |
| Autriche | 0 | 0 | 0 | 96 | 48 | -50 |
| Royaume-Uni | 1 | 0 | 0 | 17 | 76 | 347.1 |
| pays tiers | 0 | 0 | 0 | 1 | 0 | -100 |
| Suisse | 0 | 0 | 0 | 1 | 0 | -100 |

Source : Douanes



Source : Douanes

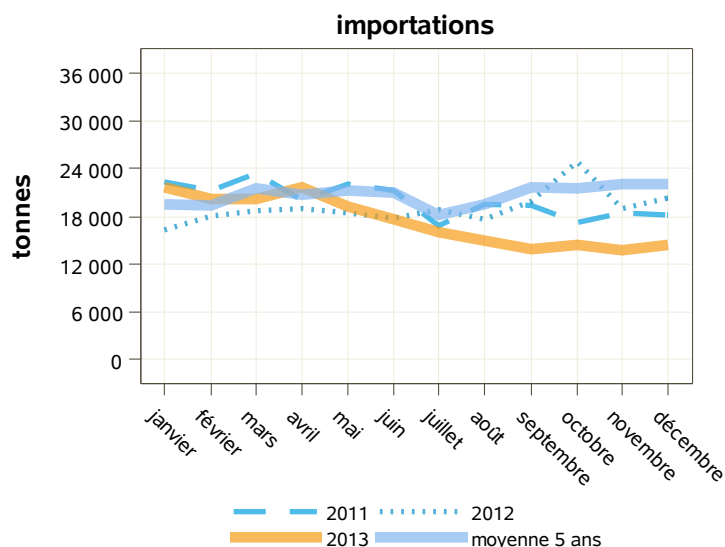

Source : Douanes

Total des exportations (tonnes): crèmes*

| libpays | décembre 2012 | décembre 2013 | évolution (%) | cumul 2012 | cumul 2013 | évolution (%) |
|---------------------|---------------|---------------|---------------|----------------|----------------|---------------|
| total | 24 039 | 21 988 | -8.5 | 289 997 | 275 957 | -4.8 |
| UE à 27 | 20 750 | 18 503 | -10.8 | 249 278 | 227 767 | -8.6 |
| Allemagne | 7 271 | 7 115 | -2.1 | 74 696 | 76 628 | 2.6 |
| Uebl | 5 726 | 6 640 | 16 | 66 319 | 69 020 | 4.1 |
| Italie | 4 211 | 2 335 | -44.5 | 60 338 | 46 661 | -22.7 |
| Espagne | 2 068 | 1 492 | -27.9 | 26 329 | 16 812 | -36.1 |
| Royaume-Uni | 230 | 358 | 55.7 | 4 137 | 4 247 | 2.7 |
| Suède | 150 | 293 | 95.3 | 1 542 | 2 204 | 42.9 |
| Grèce | 321 | 92 | -71.3 | 6 567 | 5 949 | -9.4 |
| pays tiers | 3 289 | 3 485 | 6 | 40 719 | 48 190 | 18.3 |
| Chine | 442 | 548 | 24 | 4 898 | 10 312 | 110.5 |
| Taiwan | 355 | 405 | 14.1 | 4 496 | 4 604 | 2.4 |
| Émirats Arabes Unis | 221 | 357 | 61.5 | 2 422 | 2 761 | 14 |
| Corée Du Sud | 311 | 336 | 8 | 5 870 | 4 490 | -23.5 |
| Arabie Saoudite | 130 | 161 | 23.8 | 3 091 | 3 795 | 22.8 |

Source : Douanes

Total des importations (tonnes) : crèmes*

| libpays | décembre 2012 | décembre 2013 | évolution (%) | cumul 2012 | cumul 2013 | évolution (%) |
|--------------------|---------------|---------------|---------------|----------------|----------------|---------------|
| total | 14 113 | 14 917 | 5.7 | 148 659 | 148 130 | -0.4 |
| UE à 27 | 14 105 | 14 860 | 5.4 | 148 202 | 147 518 | -0.5 |
| Uebl | 4 833 | 5 959 | 23.3 | 54 044 | 65 325 | 20.9 |
| Espagne | 3 446 | 3 181 | -7.7 | 49 014 | 34 431 | -29.8 |
| Pays-Bas | 1 577 | 2 110 | 33.8 | 12 110 | 12 794 | 5.6 |
| Royaume-Uni | 1 069 | 1 832 | 71.4 | 9 869 | 9 453 | -4.2 |
| Allemagne | 2 249 | 1 351 | -39.9 | 15 357 | 19 316 | 25.8 |
| Pologne | 148 | 151 | 2 | 1 727 | 1 672 | -3.2 |
| Suède | 0 | 126 | 0 | 0 | 1 276 | 0 |
| République Tchèque | 419 | 59 | -85.9 | 1 663 | 1 146 | -31.1 |
| Portugal | 259 | 47 | -81.9 | 1 746 | 510 | -70.8 |
| Italie | 104 | 20 | -80.8 | 2 246 | 1 167 | -48 |
| pays tiers | 8 | 58 | 625 | 456 | 612 | 34.2 |
| Suisse | 8 | 58 | 625 | 456 | 281 | -38.4 |

Source : Douanes

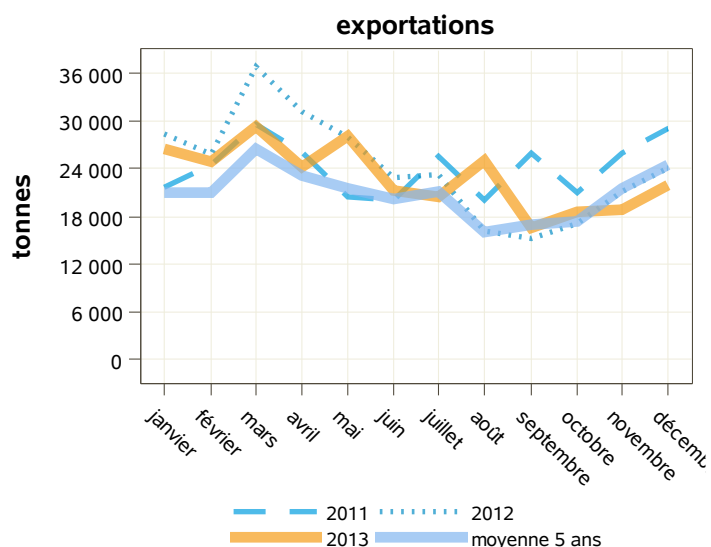

Source : Douanes

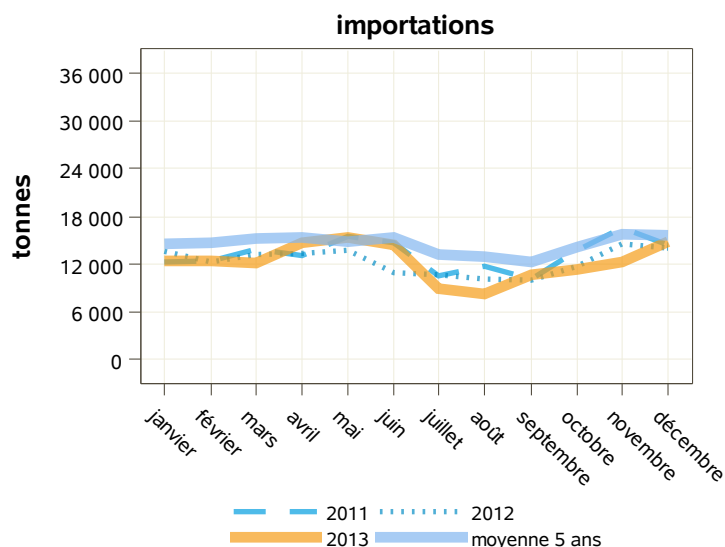

Source : Douanes

Total des exportations (tonnes): crèmes* vrac

| libpays | décembre 2012 | décembre 2013 | évolution (%) | cumul 2012 | cumul 2013 | évolution (%) |
|-------------------|---------------|---------------|---------------|----------------|----------------|---------------|
| total | 18 037 | 16 351 | -9.3 | 215 930 | 203 489 | -5.8 |
| UE à 27 | 17 931 | 16 284 | -9.2 | 214 315 | 201 669 | -5.9 |
| Allemagne | 7 259 | 7 110 | -2.1 | 74 119 | 76 548 | 3.3 |
| Uebl | 4 923 | 6 168 | 25.3 | 56 410 | 63 709 | 12.9 |
| Italie | 3 457 | 1 536 | -55.6 | 50 777 | 39 260 | -22.7 |
| Espagne | 1 651 | 1 145 | -30.6 | 21 895 | 12 640 | -42.3 |
| Suède | 113 | 121 | 7.1 | 1 004 | 1 738 | 73.1 |
| Royaume-Uni | 33 | 115 | 248.5 | 1 299 | 506 | -61 |
| Grèce | 199 | 43 | -78.4 | 5 457 | 4 820 | -11.7 |
| Pays-Bas | 213 | 35 | -83.6 | 1 563 | 1 928 | 23.4 |
| pays tiers | 106 | 68 | -35.8 | 1 615 | 1 820 | 12.7 |
| Mauritanie | 0 | 22 | 0 | 0 | 40 | 0 |
| Singapour | 0 | 19 | 0 | 20 | 25 | 25 |
| Chine | 96 | 0 | 0 | 780 | 328 | -57.9 |
| Corée Du Sud | 0 | 0 | 0 | 375 | 775 | 106.7 |

Source : Douanes

Total des importations (tonnes) : crèmes* vrac

| libpays | décembre 2012 | décembre 2013 | évolution (%) | cumul 2012 | cumul 2013 | évolution (%) |
|-------------------|---------------|---------------|---------------|---------------|---------------|---------------|
| total | 7 382 | 7 971 | 8 | 72 247 | 69 246 | -4.2 |
| UE à 27 | 7 381 | 7 922 | 7.3 | 72 212 | 68 711 | -4.8 |
| Espagne | 2 392 | 2 383 | -0.4 | 29 655 | 25 835 | -12.9 |
| Uebl | 1 641 | 2 300 | 40.2 | 19 051 | 19 383 | 1.7 |
| Royaume-Uni | 1 069 | 1 510 | 41.3 | 7 505 | 7 902 | 5.3 |
| Pays-Bas | 1 224 | 1 349 | 10.2 | 8 272 | 8 972 | 8.5 |
| Suède | 0 | 126 | 0 | 0 | 822 | 0 |
| Pologne | 0 | 101 | 0 | 385 | 451 | 17.1 |
| Allemagne | 707 | 81 | -88.5 | 4 372 | 3 436 | -21.4 |
| Portugal | 258 | 46 | -82.2 | 1 715 | 498 | -71 |
| Lituanie | 0 | 25 | 0 | 122 | 25 | -79.5 |
| Italie | 91 | 2 | -97.8 | 1 051 | 985 | -6.3 |
| Grèce | 0 | 0 | 0 | 0 | 382 | 0 |
| pays tiers | 1 | 49 | 4800 | 36 | 535 | 1386.1 |
| Suisse | 1 | 49 | 4800 | 36 | 211 | 486.1 |

Source : Douanes

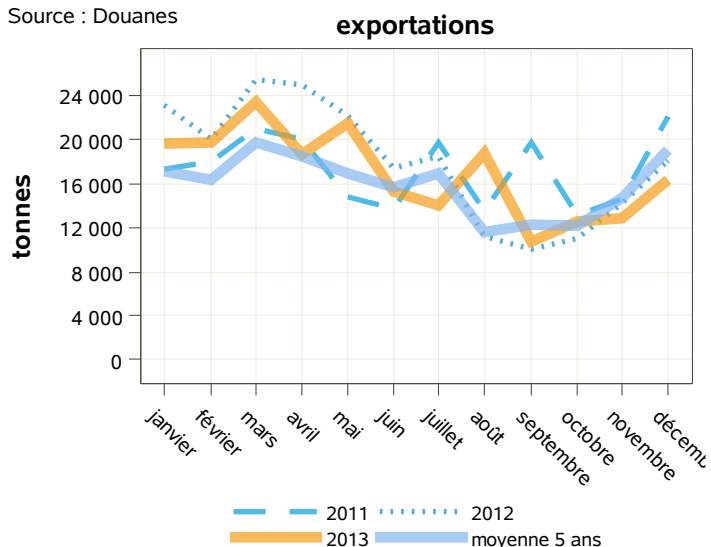

Source : Douanes

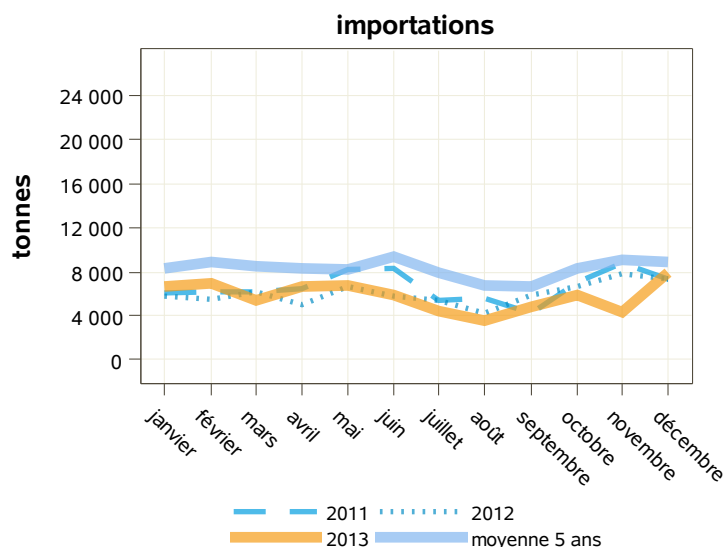

Source : Douanes

Total des exportations (tonnes): crèmes* conditionnées

| libpays | décembre 2012 | décembre 2013 | évolution (%) | cumul 2012 | cumul 2013 | évolution (%) |
|---------------------|---------------|---------------|---------------|---------------|---------------|---------------|
| total | 6 003 | 5 637 | -6.1 | 74 067 | 72 467 | -2.2 |
| UE à 27 | 2 819 | 2 219 | -21.3 | 34 963 | 26 098 | -25.4 |
| Italie | 753 | 799 | 6.1 | 9 561 | 7 401 | -22.6 |
| Uebl | 803 | 472 | -41.2 | 9 909 | 5 311 | -46.4 |
| Espagne | 417 | 347 | -16.8 | 4 434 | 4 172 | -5.9 |
| Royaume-Uni | 197 | 243 | 23.4 | 2 837 | 3 741 | 31.9 |
| pays tiers | 3 184 | 3 418 | 7.3 | 39 104 | 46 369 | 18.6 |
| Chine | 346 | 548 | 58.4 | 4 118 | 9 984 | 142.4 |
| Taiwan | 355 | 405 | 14.1 | 4 402 | 4 429 | 0.6 |
| Émirats Arabes Unis | 219 | 353 | 61.2 | 2 411 | 2 747 | 13.9 |
| Corée Du Sud | 311 | 336 | 8 | 5 495 | 3 715 | -32.4 |
| Hong-Kong | 176 | 251 | 42.6 | 3 184 | 3 158 | -0.8 |
| Maroc | 366 | 246 | -32.8 | 977 | 873 | -10.6 |
| Arabie Saoudite | 130 | 161 | 23.8 | 3 091 | 3 795 | 22.8 |

Source : Douanes

Total des importations (tonnes) : crèmes* conditionnées

| libpays | décembre 2012 | décembre 2013 | évolution (%) | cumul 2012 | cumul 2013 | évolution (%) |
|--------------------|---------------|---------------|---------------|---------------|---------------|---------------|
| total | 6 731 | 6 946 | 3.2 | 76 412 | 78 884 | 3.2 |
| UE à 27 | 6 723 | 6 938 | 3.2 | 75 991 | 78 807 | 3.7 |
| Uebl | 3 193 | 3 659 | 14.6 | 34 994 | 45 942 | 31.3 |
| Allemagne | 1 542 | 1 270 | -17.6 | 10 986 | 15 880 | 44.5 |
| Espagne | 1 055 | 798 | -24.4 | 19 359 | 8 597 | -55.6 |
| Pays-Bas | 353 | 760 | 115.3 | 3 838 | 3 822 | -0.4 |
| Royaume-Uni | 0 | 322 | 0 | 2 364 | 1 551 | -34.4 |
| République Tchèque | 419 | 59 | -85.9 | 1 663 | 1 135 | -31.7 |
| Pologne | 148 | 51 | -65.5 | 1 342 | 1 221 | -9 |
| Italie | 13 | 17 | 30.8 | 1 194 | 182 | -84.8 |
| Portugal | 1 | 1 | 0 | 31 | 11 | -64.5 |
| Suède | 0 | 0 | 0 | 0 | 454 | 0 |
| pays tiers | 7 | 8 | 14.3 | 421 | 77 | -81.7 |
| Suisse | 7 | 8 | 14.3 | 421 | 70 | -83.4 |

Source : Douanes

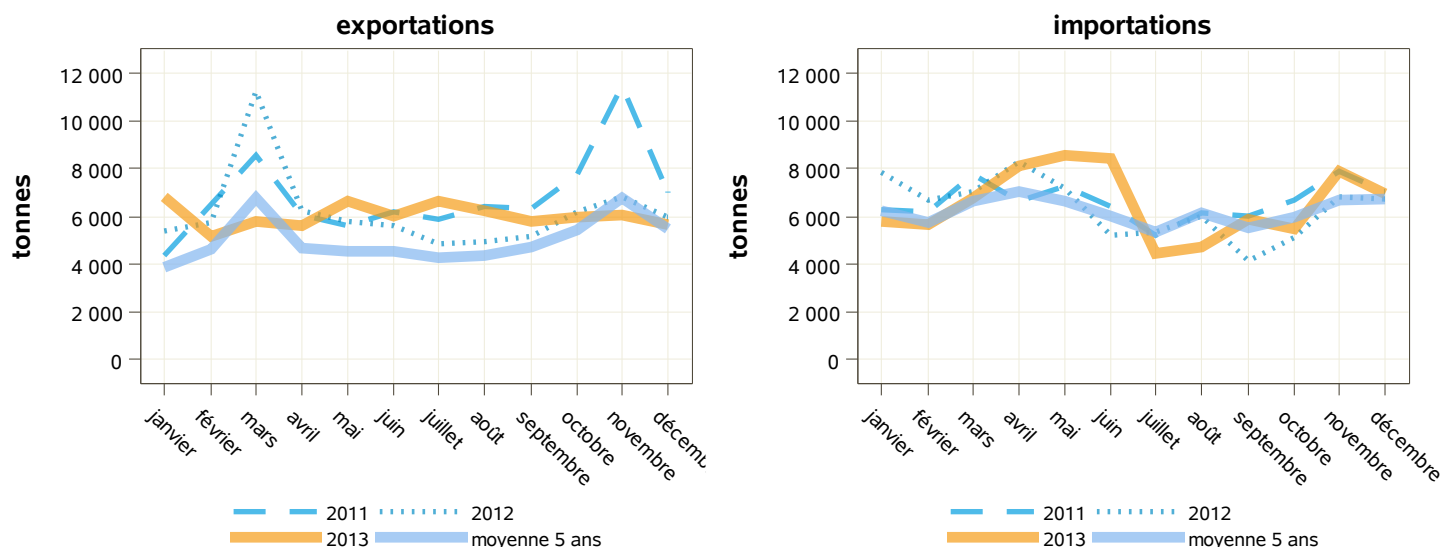

Source : Douanes

Source : Douanes

Total des exportations (tonnes): beurres

| libpays | décembre 2012 | décembre 2013 | évolution (%) | cumul 2012 | cumul 2013 | évolution (%) |
|-------------------|---------------|---------------|---------------|---------------|---------------|---------------|
| total | 5 078 | 4 819 | -5.1 | 74 015 | 57 647 | -22.1 |
| UE à 27 | 3 006 | 2 698 | -10.2 | 49 466 | 29 134 | -41.1 |
| Royaume-Uni | 595 | 717 | 20.5 | 6 162 | 5 842 | -5.2 |
| Espagne | 399 | 404 | 1.3 | 21 226 | 4 542 | -78.6 |
| Uebl | 565 | 363 | -35.8 | 7 629 | 7 531 | -1.3 |
| Pays-Bas | 426 | 316 | -25.8 | 4 710 | 2 019 | -57.1 |
| Italie | 387 | 239 | -38.2 | 2 401 | 2 442 | 1.7 |
| Irlande | 185 | 203 | 9.7 | 508 | 1 617 | 218.3 |
| Pologne | 42 | 119 | 183.3 | 402 | 606 | 50.7 |
| Allemagne | 138 | 102 | -26.1 | 3 559 | 1 308 | -63.2 |
| pays tiers | 2 069 | 2 120 | 2.5 | 24 508 | 28 467 | 16.2 |
| Russie | 263 | 473 | 79.8 | 4 228 | 5 711 | 35.1 |
| Ouzbekistan | 80 | 140 | 75 | 336 | 1 228 | 265.5 |
| Kazakhstan | 75 | 114 | 52 | 940 | 902 | -4 |
| Singapour | 175 | 55 | -68.6 | 2 099 | 2 762 | 31.6 |
| Chine | 54 | 27 | -50 | 771 | 1 380 | 79 |

Source : Douanes

Total des importations (tonnes) : beurres

| libpays | décembre 2012 | décembre 2013 | évolution (%) | cumul 2012 | cumul 2013 | évolution (%) |
|-----------------------|---------------|---------------|---------------|----------------|----------------|---------------|
| total | 13 549 | 11 625 | -14.2 | 130 931 | 147 913 | 13 |
| UE à 27 | 11 923 | 11 251 | -5.6 | 121 777 | 139 086 | 14.2 |
| Pays-Bas | 4 221 | 3 535 | -16.3 | 41 327 | 44 688 | 8.1 |
| Uebl | 2 010 | 2 538 | 26.3 | 24 004 | 23 172 | -3.5 |
| Allemagne | 2 296 | 1 861 | -18.9 | 22 782 | 26 961 | 18.3 |
| Irlande | 1 839 | 1 573 | -14.5 | 14 641 | 20 740 | 41.7 |
| Danemark | 463 | 394 | -14.9 | 586 | 4 398 | 650.5 |
| Royaume-Uni | 158 | 345 | 118.4 | 2 932 | 3 422 | 16.7 |
| Portugal | 272 | 333 | 22.4 | 7 050 | 5 275 | -25.2 |
| Espagne | 275 | 288 | 4.7 | 4 580 | 4 525 | -1.2 |
| Pologne | 189 | 188 | -0.5 | 1 405 | 3 345 | 138.1 |
| pays tiers | 1 626 | 374 | -77 | 9 154 | 8 827 | -3.6 |
| États-Unis D'amérique | 377 | 360 | -4.5 | 1 009 | 1 288 | 27.7 |
| Nouvelle-Zélande | 1 249 | 2 | -99.8 | 7 689 | 6 767 | -12 |

Source : Douanes

exportations

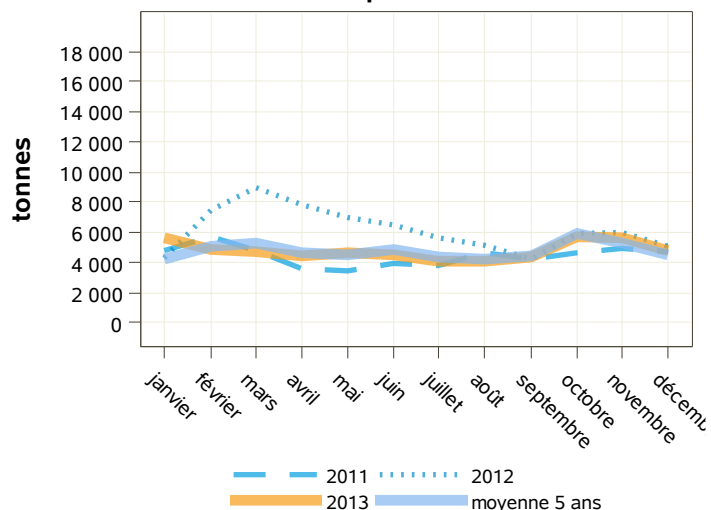

importations

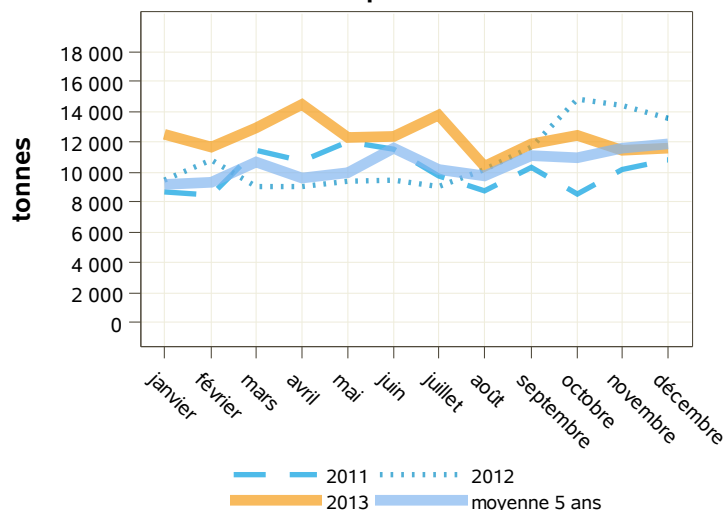

Source : Douanes

Source : Douanes

Total des exportations (tonnes): beurres vrac

| libpays | décembre 2012 | décembre 2013 | évolution (%) | cumul 2012 | cumul 2013 | évolution (%) |
|--------------------|---------------|---------------|---------------|---------------|---------------|---------------|
| total | 1 598 | 1 337 | -16.3 | 34 310 | 17 881 | -47.9 |
| UE à 27 | 1 068 | 934 | -12.5 | 28 898 | 11 749 | -59.3 |
| Royaume-Uni | 190 | 246 | 29.5 | 1 310 | 1 784 | 36.2 |
| Italie | 335 | 161 | -51.9 | 1 760 | 1 709 | -2.9 |
| Uebl | 182 | 150 | -17.6 | 2 959 | 3 510 | 18.6 |
| Pologne | 0 | 88 | 0 | 43 | 196 | 355.8 |
| Espagne | 58 | 72 | 24.1 | 16 308 | 1 199 | -92.6 |
| République Tchèque | 45 | 48 | 6.7 | 71 | 315 | 343.7 |
| Portugal | 41 | 45 | 9.8 | 240 | 580 | 141.7 |
| Pays-Bas | 101 | 39 | -61.4 | 2 679 | 1 197 | -55.3 |
| Allemagne | 48 | 29 | -39.6 | 2 906 | 503 | -82.7 |
| pays tiers | 530 | 403 | -24 | 5 412 | 6 132 | 13.3 |
| Russie | 0 | 101 | 0 | 4 | 363 | 8975 |
| Kazakhstan | 0 | 60 | 0 | 251 | 60 | -76.1 |
| Singapour | 144 | 48 | -66.7 | 1 672 | 2 244 | 34.2 |
| Chine | 29 | 0 | 0 | 271 | 483 | 78.2 |

Source : Douanes

Total des importations (tonnes) : beurres vrac

| libpays | décembre 2012 | décembre 2013 | évolution (%) | cumul 2012 | cumul 2013 | évolution (%) |
|-----------------------|---------------|---------------|---------------|----------------|----------------|---------------|
| total | 13 214 | 11 234 | -15 | 127 284 | 143 295 | 12.6 |
| UE à 27 | 11 589 | 10 861 | -6.3 | 118 132 | 134 468 | 13.8 |
| Pays-Bas | 4 167 | 3 506 | -15.9 | 40 843 | 43 485 | 6.5 |
| Uebl | 1 873 | 2 309 | 23.3 | 22 673 | 21 278 | -6.2 |
| Allemagne | 2 154 | 1 748 | -18.8 | 21 354 | 25 558 | 19.7 |
| Irlande | 1 839 | 1 573 | -14.5 | 14 613 | 20 740 | 41.9 |
| Danemark | 463 | 394 | -14.9 | 586 | 4 398 | 650.5 |
| Royaume-Uni | 157 | 342 | 117.8 | 2 631 | 3 410 | 29.6 |
| Portugal | 272 | 333 | 22.4 | 7 047 | 5 272 | -25.2 |
| Espagne | 275 | 288 | 4.7 | 4 548 | 4 508 | -0.9 |
| Pologne | 189 | 188 | -0.5 | 1 405 | 3 282 | 133.6 |
| pays tiers | 1 626 | 374 | -77 | 9 151 | 8 827 | -3.5 |
| États-Unis D'amérique | 377 | 360 | -4.5 | 1 008 | 1 288 | 27.8 |
| Nouvelle-Zélande | 1 249 | 2 | -99.8 | 7 689 | 6 767 | -12 |

Source : Douanes

exportations

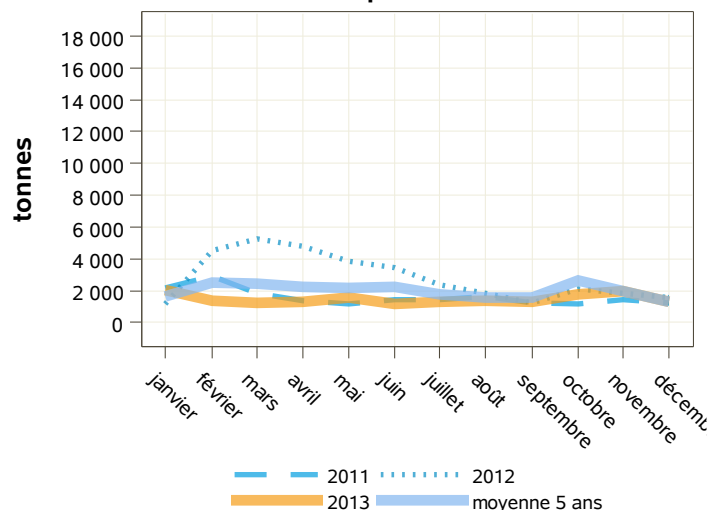

importations

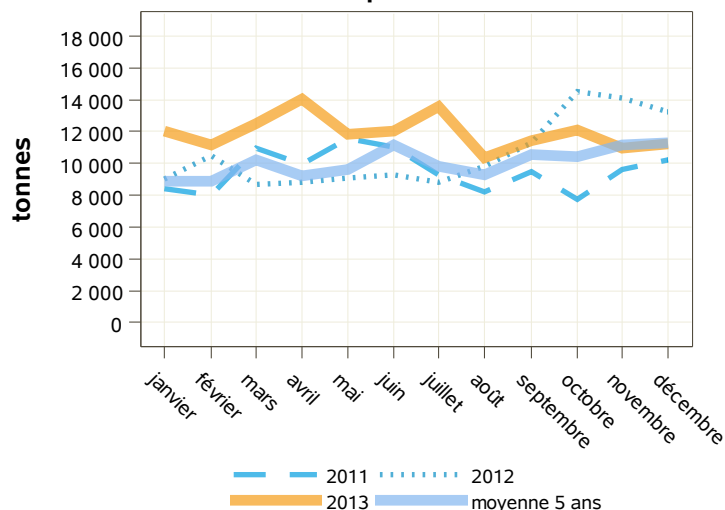

Source : Douanes

Source : Douanes

Total des exportations (tonnes): beurres conditionnés

| libpays | décembre 2012 | décembre 2013 | évolution (%) | cumul 2012 | cumul 2013 | évolution (%) |
|-------------------|---------------|---------------|---------------|---------------|---------------|---------------|
| total | 3 480 | 3 482 | 0.1 | 39 709 | 39 766 | 0.1 |
| UE à 27 | 1 938 | 1 765 | -8.9 | 20 570 | 17 386 | -15.5 |
| Royaume-Uni | 405 | 472 | 16.5 | 4 851 | 4 058 | -16.3 |
| Espagne | 340 | 331 | -2.6 | 4 918 | 3 344 | -32 |
| Pays-Bas | 325 | 277 | -14.8 | 2 032 | 822 | -59.5 |
| Uebl | 383 | 213 | -44.4 | 4 670 | 4 022 | -13.9 |
| Irlande | 163 | 181 | 11 | 418 | 1 506 | 260.3 |
| Italie | 51 | 78 | 52.9 | 641 | 733 | 14.4 |
| pays tiers | 1 539 | 1 717 | 11.6 | 19 099 | 22 334 | 16.9 |
| Russie | 263 | 373 | 41.8 | 4 224 | 5 347 | 26.6 |
| Ouzbekistan | 80 | 140 | 75 | 336 | 1 218 | 262.5 |
| Azerbaïdjan | 66 | 88 | 33.3 | 568 | 576 | 1.4 |
| Maroc | 70 | 75 | 7.1 | 454 | 338 | -25.6 |
| Ukraine | 79 | 67 | -15.2 | 835 | 999 | 19.6 |
| Kazakhstan | 75 | 54 | -28 | 689 | 842 | 22.2 |
| Chine | 25 | 27 | 8 | 501 | 897 | 79 |

Source : Douanes

Total des importations (tonnes) : beurres conditionnés

| libpays | décembre 2012 | décembre 2013 | évolution (%) | cumul 2012 | cumul 2013 | évolution (%) |
|-------------------|---------------|---------------|---------------|--------------|--------------|---------------|
| total | 335 | 390 | 16.4 | 3 647 | 4 618 | 26.6 |
| UE à 27 | 335 | 390 | 16.4 | 3 644 | 4 618 | 26.7 |
| Uebl | 137 | 230 | 67.9 | 1 331 | 1 894 | 42.3 |
| Allemagne | 142 | 112 | -21.1 | 1 428 | 1 403 | -1.8 |
| Pays-Bas | 54 | 29 | -46.3 | 484 | 1 203 | 148.6 |
| Slovaquie | 0 | 16 | 0 | 0 | 16 | 0 |
| Royaume-Uni | 1 | 3 | 200 | 301 | 12 | -96 |
| Espagne | 0 | 0 | 0 | 31 | 17 | -45.2 |
| Grèce | 0 | 0 | 0 | 2 | 1 | -50 |
| Irlande | 0 | 0 | 0 | 29 | 0 | -100 |
| Italie | 1 | 0 | -100 | 35 | 7 | -80 |
| Pologne | 0 | 0 | 0 | 0 | 63 | 0 |
| Portugal | 0 | 0 | 0 | 3 | 3 | 0 |
| pays tiers | 0 | 0 | 0 | 3 | 0 | 0 |

Source : Douanes

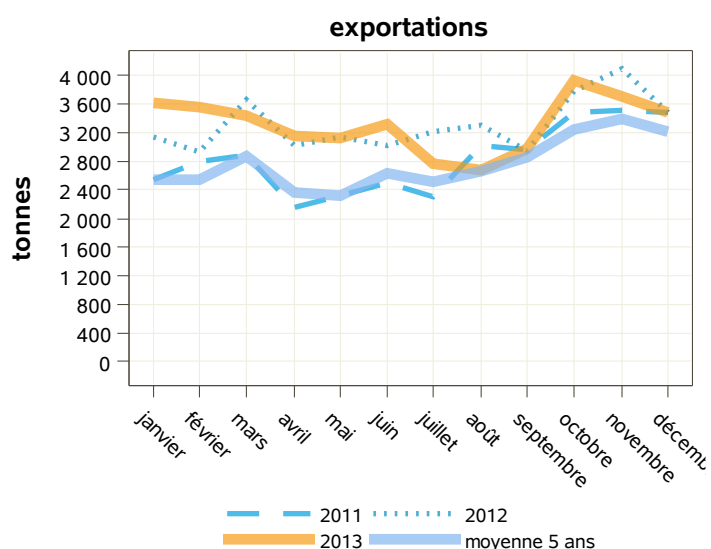

Source : Douanes

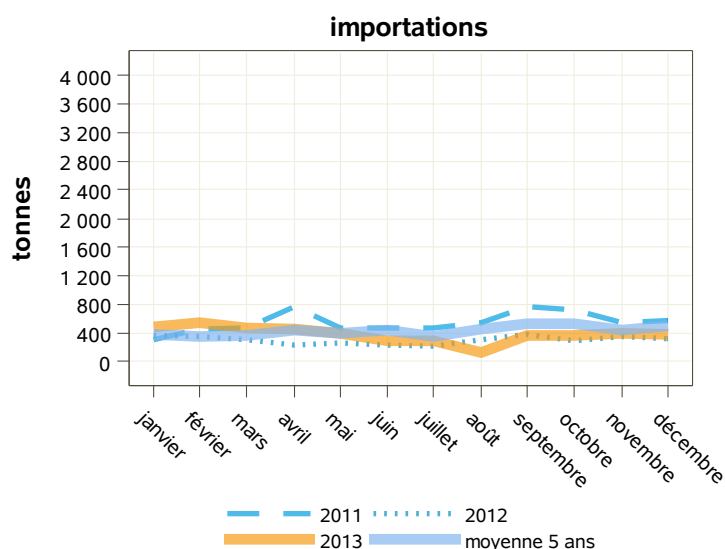

Source : Douanes

Total des exportations (tonnes): beurres anhydres

| libpays | décembre 2012 | décembre 2013 | évolution (%) | cumul 2012 | cumul 2013 | évolution (%) |
|--------------------|---------------|---------------|---------------|---------------|---------------|---------------|
| total | 1 588 | 1 103 | -30.5 | 23 592 | 16 818 | -28.7 |
| UE à 27 | 1 189 | 917 | -22.9 | 17 920 | 11 680 | -34.8 |
| Italie | 499 | 349 | -30.1 | 7 638 | 5 533 | -27.6 |
| Pologne | 0 | 214 | 0 | 377 | 501 | 32.9 |
| Uebl | 194 | 139 | -28.4 | 2 734 | 1 799 | -34.2 |
| Allemagne | 183 | 65 | -64.5 | 1 670 | 819 | -51 |
| Grèce | 69 | 58 | -15.9 | 794 | 702 | -11.6 |
| Royaume-Uni | 2 | 24 | 1100 | 238 | 100 | -58 |
| République Tchèque | 0 | 22 | 0 | 131 | 175 | 33.6 |
| Espagne | 0 | 22 | 0 | 431 | 410 | -4.9 |
| Pays-Bas | 228 | 15 | -93.4 | 3 052 | 1 260 | -58.7 |
| pays tiers | 399 | 186 | -53.4 | 5 673 | 5 138 | -9.4 |
| Arabie Saoudite | 154 | 121 | -21.4 | 2 207 | 2 634 | 19.3 |
| Taiwan | 23 | 44 | 91.3 | 240 | 369 | 53.8 |
| Liban | 0 | 17 | 0 | 330 | 424 | 28.5 |
| Égypte | 81 | 0 | 0 | 812 | 500 | -38.4 |

Source : Douanes

Total des importations (tonnes) : beurres anhydres

| libpays | décembre 2012 | décembre 2013 | évolution (%) | cumul 2012 | cumul 2013 | évolution (%) |
|-----------------------|---------------|---------------|---------------|---------------|---------------|---------------|
| total | 1 607 | 1 836 | 14.3 | 21 429 | 25 815 | 20.5 |
| UE à 27 | 1 556 | 1 517 | -2.5 | 20 255 | 21 371 | 5.5 |
| Pays-Bas | 760 | 702 | -7.6 | 8 855 | 9 895 | 11.7 |
| Uebl | 655 | 524 | -20 | 7 360 | 7 520 | 2.2 |
| Allemagne | 91 | 257 | 182.4 | 1 952 | 2 348 | 20.3 |
| Royaume-Uni | 31 | 17 | -45.2 | 635 | 445 | -29.9 |
| Espagne | 19 | 16 | -15.8 | 640 | 754 | 17.8 |
| Danemark | 0 | 0 | 0 | 508 | 47 | -90.7 |
| Italie | 0 | 0 | 0 | 127 | 331 | 160.6 |
| pays tiers | 50 | 319 | 538 | 1 174 | 4 444 | 278.5 |
| États-Unis D'amérique | 0 | 269 | 0 | 170 | 557 | 227.6 |
| Nouvelle-Zélande | 50 | 50 | 0 | 1 004 | 3 799 | 278.4 |
| Australie | 0 | 0 | 0 | 0 | 84 | 0 |

Source : Douanes

exportations

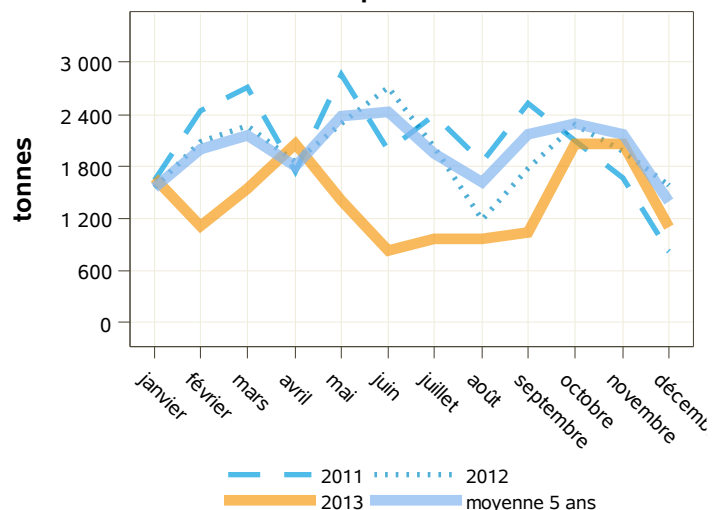

importations

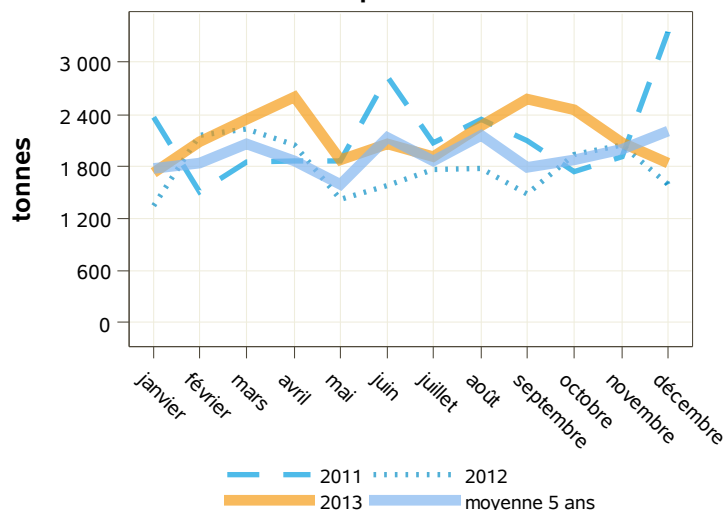

Source : Douanes

Source : Douanes

Total des exportations (tonnes): laits écrémés en poudre

| libpays | décembre 2012 | décembre 2013 | évolution (%) | cumul 2012 | cumul 2013 | évolution (%) |
|-------------------|---------------|---------------|---------------|----------------|----------------|---------------|
| total | 10 872 | 16 697 | 53.6 | 221 541 | 164 544 | -25.7 |
| UE à 27 | 5 334 | 6 835 | 28.1 | 112 853 | 82 905 | -26.5 |
| Uebl | 1 541 | 2 207 | 43.2 | 33 135 | 21 439 | -35.3 |
| Pays-Bas | 1 533 | 1 532 | -0.1 | 24 281 | 19 067 | -21.5 |
| Espagne | 637 | 1 143 | 79.4 | 16 405 | 13 719 | -16.4 |
| Italie | 580 | 546 | -5.9 | 16 130 | 10 047 | -37.7 |
| Royaume-Uni | 383 | 506 | 32.1 | 6 978 | 7 909 | 13.3 |
| Allemagne | 365 | 453 | 24.1 | 6 153 | 3 675 | -40.3 |
| pays tiers | 5 538 | 9 862 | 78.1 | 108 508 | 81 615 | -24.8 |
| Algérie | 1 142 | 3 106 | 172 | 29 383 | 19 391 | -34 |
| Indonésie | 258 | 1 726 | 569 | 7 460 | 5 565 | -25.4 |
| Égypte | 347 | 889 | 156.2 | 3 317 | 3 578 | 7.9 |
| Chine | 163 | 726 | 345.4 | 7 834 | 8 276 | 5.6 |
| Yémen | 1 | 361 | 36000 | 4 440 | 6 165 | 38.9 |
| Nigéria | 0 | 0 | 0 | 5 038 | 5 885 | 16.8 |

Source : Douanes

Total des importations (tonnes) : laits écrémés en poudre

| libpays | décembre 2012 | décembre 2013 | évolution (%) | cumul 2012 | cumul 2013 | évolution (%) |
|-------------------|---------------|---------------|---------------|---------------|---------------|---------------|
| total | 1 807 | 1 865 | 3.2 | 36 460 | 31 382 | -13.9 |
| UE à 27 | 1 806 | 1 865 | 3.3 | 35 724 | 31 350 | -12.2 |
| Uebl | 779 | 849 | 9 | 13 328 | 14 294 | 7.2 |
| Allemagne | 397 | 455 | 14.6 | 7 440 | 7 436 | -0.1 |
| Pays-Bas | 303 | 357 | 17.8 | 4 947 | 4 863 | -1.7 |
| Italie | 109 | 66 | -39.4 | 1 551 | 1 596 | 2.9 |
| Pologne | 1 | 61 | 6000 | 1 719 | 786 | -54.3 |
| Lituanie | 46 | 48 | 4.3 | 262 | 277 | 5.7 |
| Espagne | 28 | 24 | -14.3 | 1 432 | 268 | -81.3 |
| Royaume-Uni | 5 | 4 | -20 | 663 | 202 | -69.5 |
| Portugal | 3 | 2 | -33.3 | 532 | 31 | -94.2 |
| Autriche | 0 | 0 | 0 | 5 | 138 | 2660 |
| Irlande | 89 | 0 | 0 | 3 096 | 1 200 | -61.2 |
| Suède | 48 | 0 | 0 | 145 | 165 | 13.8 |
| pays tiers | 1 | 0 | -100 | 736 | 32 | -95.7 |

Source : Douanes

exportations

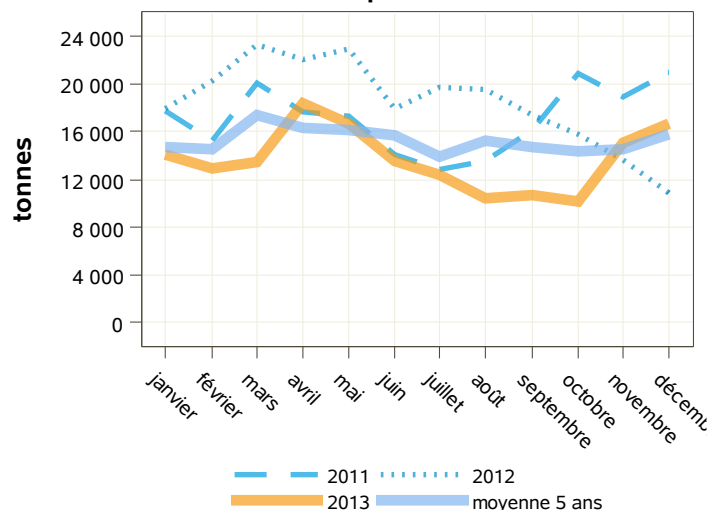

importations

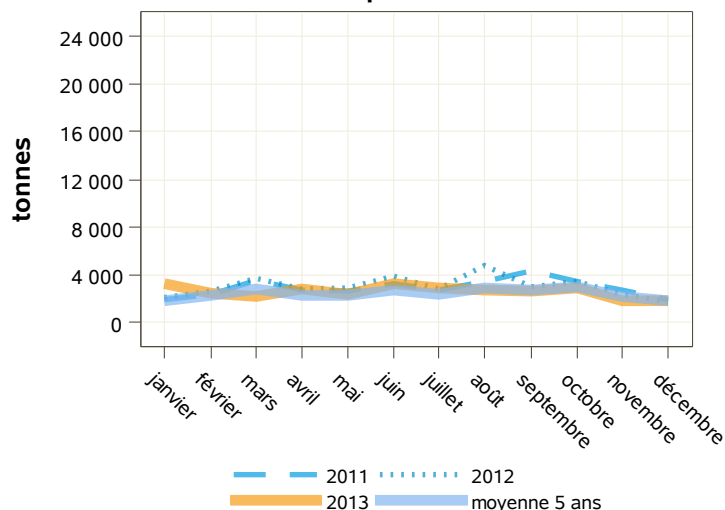

Source : Douanes

Source : Douanes

Total des exportations (tonnes): laits écrémés en poudre vrac

| libpays | décembre 2012 | décembre 2013 | évolution (%) | cumul 2012 | cumul 2013 | évolution (%) |
|-------------------|---------------|---------------|---------------|----------------|----------------|---------------|
| total | 10 633 | 16 270 | 53 | 217 622 | 160 472 | -26.3 |
| UE à 27 | 5 228 | 6 648 | 27.2 | 110 757 | 80 434 | -27.4 |
| Uebl | 1 537 | 2 199 | 43.1 | 33 062 | 21 362 | -35.4 |
| Pays-Bas | 1 533 | 1 532 | -0.1 | 24 278 | 19 060 | -21.5 |
| Espagne | 626 | 1 100 | 75.7 | 16 268 | 13 463 | -17.2 |
| Italie | 541 | 519 | -4.1 | 15 451 | 9 330 | -39.6 |
| Royaume-Uni | 378 | 473 | 25.1 | 6 806 | 7 586 | 11.5 |
| pays tiers | 5 405 | 9 622 | 78 | 106 685 | 80 024 | -25 |
| Algérie | 1 142 | 3 106 | 172 | 29 371 | 19 386 | -34 |
| Indonésie | 258 | 1 726 | 569 | 7 460 | 5 565 | -25.4 |
| Égypte | 347 | 889 | 156.2 | 3 317 | 3 578 | 7.9 |
| Chine | 162 | 726 | 348.1 | 7 830 | 8 276 | 5.7 |
| Philippines | 570 | 432 | -24.2 | 2 954 | 849 | -71.3 |
| Yémen | 0 | 360 | 0 | 4 440 | 6 161 | 38.8 |
| Nigéria | 0 | 0 | 0 | 5 038 | 5 885 | 16.8 |

Source : Douanes

Total des importations (tonnes) : laits écrémés en poudre vrac

| libpays | décembre 2012 | décembre 2013 | évolution (%) | cumul 2012 | cumul 2013 | évolution (%) |
|-------------------|---------------|---------------|---------------|---------------|---------------|---------------|
| total | 1 687 | 1 774 | 5.2 | 35 443 | 30 175 | -14.9 |
| UE à 27 | 1 687 | 1 774 | 5.2 | 34 708 | 30 143 | -13.2 |
| Uebl | 773 | 845 | 9.3 | 13 282 | 14 272 | 7.5 |
| Allemagne | 393 | 453 | 15.3 | 7 258 | 7 298 | 0.6 |
| Pays-Bas | 297 | 342 | 15.2 | 4 863 | 4 746 | -2.4 |
| Pologne | 1 | 60 | 5900 | 1 719 | 781 | -54.6 |
| Lituanie | 46 | 48 | 4.3 | 262 | 277 | 5.7 |
| Espagne | 22 | 21 | -4.5 | 1 395 | 156 | -88.8 |
| Royaume-Uni | 5 | 4 | -20 | 662 | 199 | -69.9 |
| Portugal | 1 | 1 | 0 | 514 | 19 | -96.3 |
| Irlande | 89 | 0 | 0 | 3 096 | 1 200 | -61.2 |
| Italie | 12 | 0 | -100 | 905 | 800 | -11.6 |
| Suède | 48 | 0 | 0 | 144 | 164 | 13.9 |
| pays tiers | 0 | 0 | 0 | 735 | 32 | -95.6 |
| Israël | 0 | 0 | 0 | 0 | 0 | 0 |

Source : Douanes

exportations

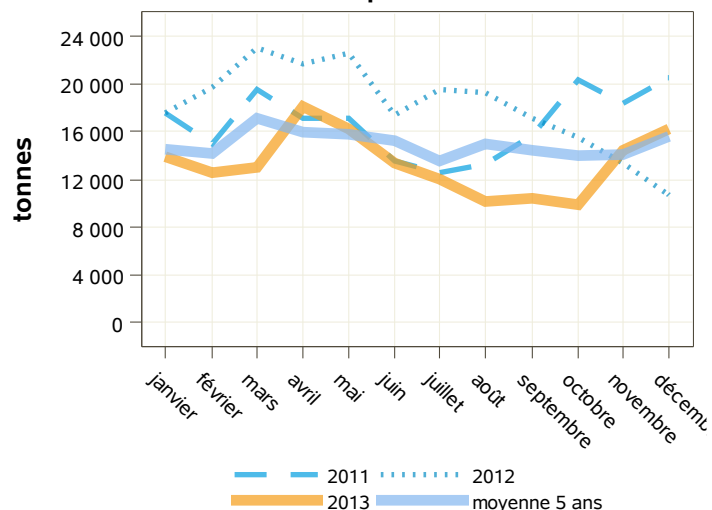

importations

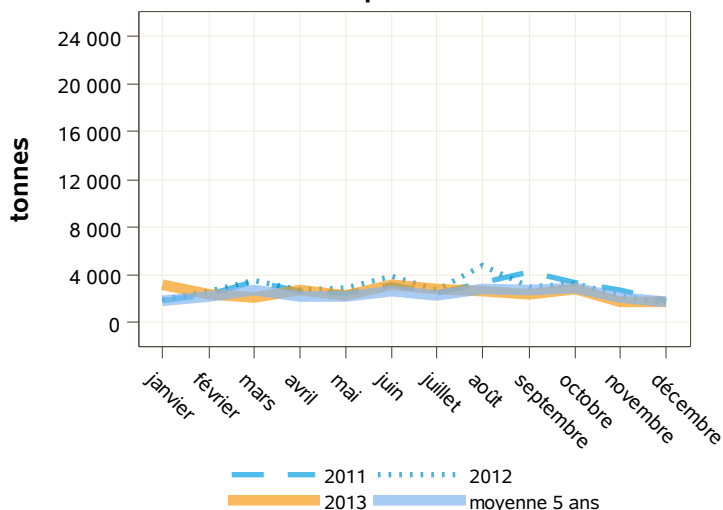

Source : Douanes

Source : Douanes

Total des exportations (tonnes): laits écrémés en poudre conditionnée

| libpays | décembre 2012 | décembre 2013 | évolution (%) | cumul 2012 | cumul 2013 | évolution (%) |
|-------------------|---------------|---------------|---------------|--------------|--------------|---------------|
| total | 239 | 428 | 79.1 | 3 919 | 4 072 | 3.9 |
| UE à 27 | 106 | 187 | 76.4 | 2 096 | 2 471 | 17.9 |
| Espagne | 11 | 43 | 290.9 | 137 | 257 | 87.6 |
| Allemagne | 35 | 34 | -2.9 | 826 | 672 | -18.6 |
| Royaume-Uni | 5 | 33 | 560 | 173 | 322 | 86.1 |
| Italie | 38 | 26 | -31.6 | 680 | 717 | 5.4 |
| Suède | 9 | 26 | 188.9 | 41 | 185 | 351.2 |
| Malte | 0 | 12 | 0 | 49 | 61 | 24.5 |
| Grèce | 0 | 0 | 0 | 50 | 114 | 128 |
| pays tiers | 133 | 241 | 81.2 | 1 823 | 1 592 | -12.7 |
| Maroc | 0 | 92 | 0 | 176 | 279 | 58.5 |
| Liban | 57 | 80 | 40.4 | 366 | 346 | -5.5 |
| Cambodge | 0 | 18 | 0 | 2 | 21 | 950 |
| Irak | 37 | 13 | -64.9 | 162 | 73 | -54.9 |
| Maurice | 8 | 11 | 37.5 | 95 | 110 | 15.8 |
| Arabie Saoudite | 0 | 0 | 0 | 87 | 104 | 19.5 |

Source : Douanes

Total des importations (tonnes) : laits écrémés en poudre conditionnée

| libpays | décembre 2012 | décembre 2013 | évolution (%) | cumul 2012 | cumul 2013 | évolution (%) |
|-------------------|---------------|---------------|---------------|--------------|--------------|---------------|
| total | 121 | 92 | -24 | 1 018 | 1 208 | 18.7 |
| UE à 27 | 120 | 92 | -23.3 | 1 016 | 1 208 | 18.9 |
| Italie | 96 | 66 | -31.3 | 646 | 797 | 23.4 |
| Pays-Bas | 7 | 15 | 114.3 | 84 | 118 | 40.5 |
| Uebl | 6 | 4 | -33.3 | 47 | 22 | -53.2 |
| Espagne | 6 | 3 | -50 | 37 | 112 | 202.7 |
| Allemagne | 4 | 2 | -50 | 181 | 139 | -23.2 |
| Pologne | 0 | 1 | 0 | 0 | 5 | 0 |
| Portugal | 1 | 1 | 0 | 19 | 13 | -31.6 |
| Autriche | 0 | 0 | 0 | 0 | 0 | 0 |
| Royaume-Uni | 0 | 0 | 0 | 1 | 3 | 200 |
| Suède | 0 | 0 | 0 | 1 | 1 | 0 |
| pays tiers | 1 | 0 | -100 | 2 | 0 | -100 |
| Suisse | 0 | 0 | 0 | 0 | 0 | 0 |

Source : Douanes

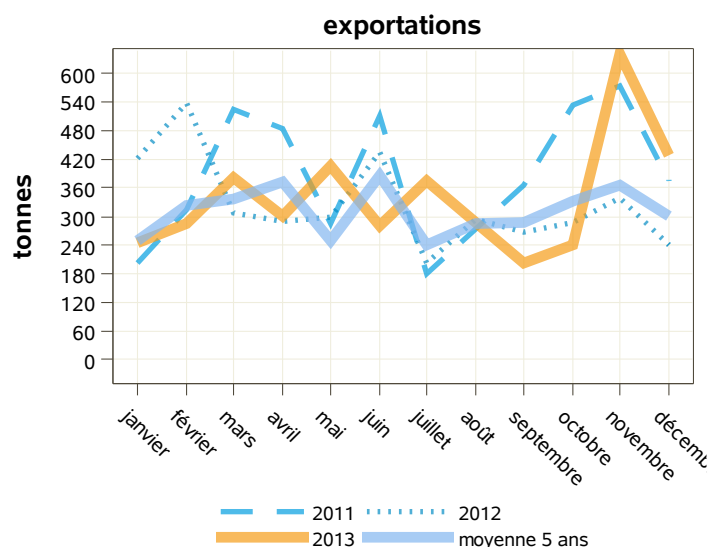

Source : Douanes

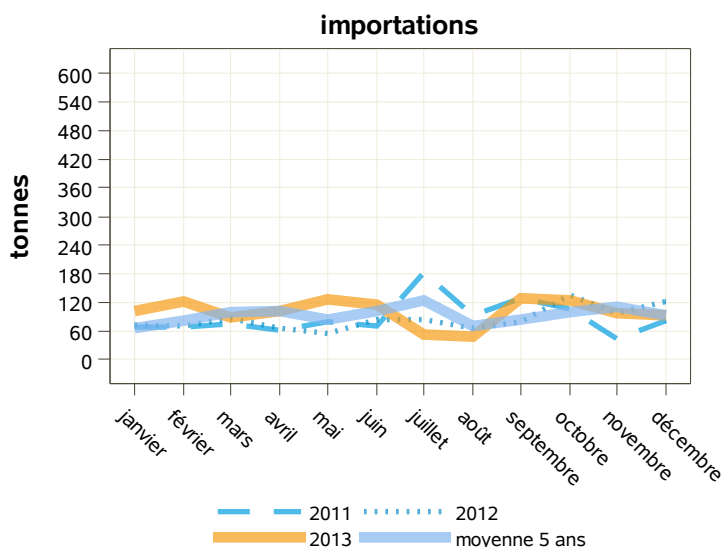

Source : Douanes

Total des exportations (tonnes): poudres grasses

| libpays | décembre 2012 | décembre 2013 | évolution (%) | cumul 2012 | cumul 2013 | évolution (%) |
|---------------------|---------------|---------------|---------------|---------------|---------------|---------------|
| total | 5 740 | 6 560 | 14.3 | 77 387 | 78 304 | 1.2 |
| UE à 27 | 3 350 | 3 426 | 2.3 | 44 038 | 49 419 | 12.2 |
| Royaume-Uni | 715 | 900 | 25.9 | 5 478 | 10 150 | 85.3 |
| Uebl | 1 133 | 881 | -22.2 | 17 497 | 15 460 | -11.6 |
| Allemagne | 455 | 647 | 42.2 | 6 858 | 9 044 | 31.9 |
| Espagne | 140 | 435 | 210.7 | 1 869 | 3 522 | 88.4 |
| Italie | 240 | 347 | 44.6 | 6 230 | 4 508 | -27.6 |
| Pays-Bas | 505 | 134 | -73.5 | 3 827 | 3 940 | 3 |
| pays tiers | 2 184 | 3 111 | 42.4 | 33 022 | 28 810 | -12.8 |
| Algérie | 699 | 1 380 | 97.4 | 13 443 | 10 804 | -19.6 |
| Chine | 88 | 220 | 150 | 1 622 | 1 972 | 21.6 |
| Sénégal | 156 | 208 | 33.3 | 3 210 | 2 846 | -11.3 |
| Cuba | 0 | 200 | 0 | 1 153 | 1 250 | 8.4 |
| Émirats Arabes Unis | 75 | 182 | 142.7 | 263 | 426 | 62 |
| Irak | 121 | 140 | 15.7 | 1 501 | 1 512 | 0.7 |

Source : Douanes

Total des importations (tonnes) : poudres grasses

| libpays | décembre 2012 | décembre 2013 | évolution (%) | cumul 2012 | cumul 2013 | évolution (%) |
|-------------------|---------------|---------------|---------------|---------------|---------------|---------------|
| total | 1 958 | 2 402 | 22.7 | 21 663 | 27 386 | 26.4 |
| UE à 27 | 1 958 | 1 957 | -0.1 | 21 662 | 26 083 | 20.4 |
| Irlande | 431 | 510 | 18.3 | 2 894 | 7 567 | 161.5 |
| Pays-Bas | 402 | 417 | 3.7 | 4 782 | 5 294 | 10.7 |
| Uebl | 482 | 329 | -31.7 | 6 268 | 3 875 | -38.2 |
| Allemagne | 415 | 286 | -31.1 | 5 082 | 5 947 | 17 |
| Pologne | 0 | 178 | 0 | 45 | 680 | 1411.1 |
| Royaume-Uni | 66 | 82 | 24.2 | 217 | 585 | 169.6 |
| Italie | 51 | 54 | 5.9 | 382 | 404 | 5.8 |
| Portugal | 53 | 41 | -22.6 | 601 | 584 | -2.8 |
| Espagne | 37 | 38 | 2.7 | 747 | 629 | -15.8 |
| pays tiers | 0 | 446 | 0 | 1 | 1 303 | 130200 |
| Inde | 0 | 446 | 0 | 0 | 1 165 | 0 |

Source : Douanes

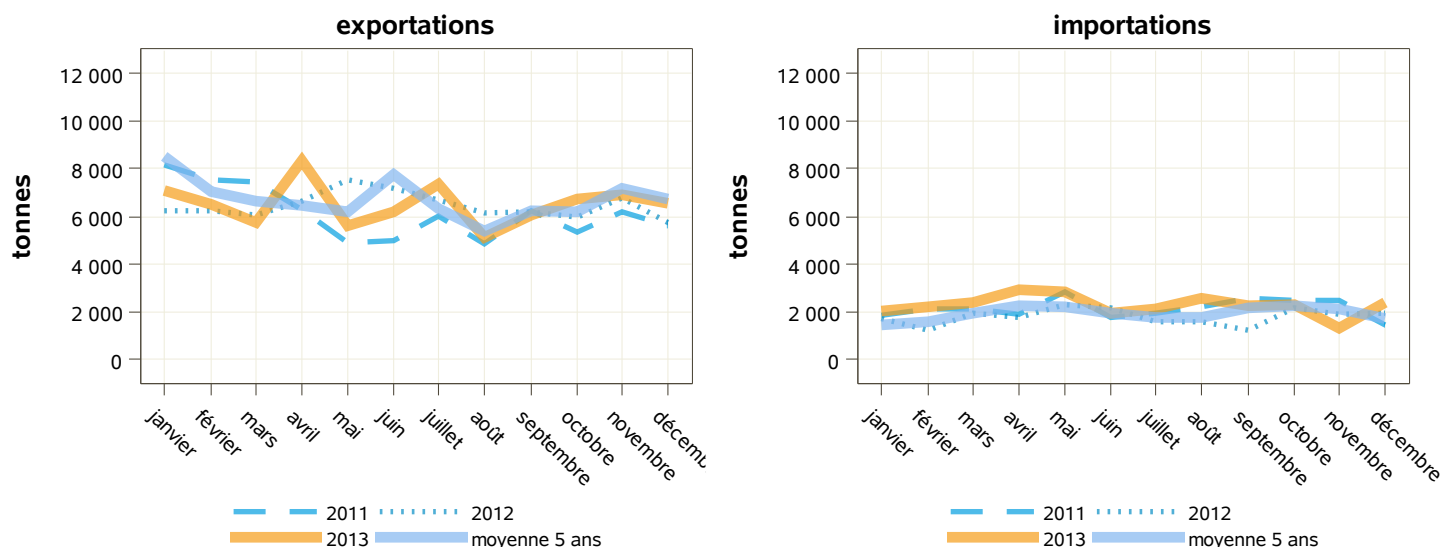

Source : Douanes

Source : Douanes

Total des exportations (tonnes): poudres grasses vrac

| libpays | décembre 2012 | décembre 2013 | évolution (%) | cumul 2012 | cumul 2013 | évolution (%) |
|-------------------|---------------|---------------|---------------|--------------|---------------|---------------|
| total | 968 | 1 035 | 6.9 | 9 095 | 12 839 | 41.2 |
| UE à 27 | 872 | 890 | 2.1 | 6 768 | 11 058 | 63.4 |
| Royaume-Uni | 567 | 576 | 1.6 | 3 128 | 6 942 | 121.9 |
| Espagne | 105 | 205 | 95.2 | 748 | 1 937 | 159 |
| Pays-Bas | 123 | 45 | -63.4 | 757 | 837 | 10.6 |
| Italie | 27 | 29 | 7.4 | 747 | 284 | -62 |
| Allemagne | 32 | 16 | -50 | 500 | 184 | -63.2 |
| Uebl | 1 | 15 | 1400 | 543 | 490 | -9.8 |
| Pologne | 11 | 3 | -72.7 | 259 | 327 | 26.3 |
| pays tiers | 95 | 145 | 52.6 | 2 328 | 1 781 | -23.5 |
| Sénégal | 0 | 78 | 0 | 1 277 | 812 | -36.4 |
| Bénin | 0 | 26 | 0 | 155 | 82 | -47.1 |
| Gabon | 24 | 26 | 8.3 | 120 | 150 | 25 |
| Viêt-Nam | 0 | 15 | 0 | 0 | 15 | 0 |
| Mali | 0 | 0 | 0 | 78 | 129 | 65.4 |

Source : Douanes

Total des importations (tonnes) : poudres grasses vrac

| libpays | décembre 2012 | décembre 2013 | évolution (%) | cumul 2012 | cumul 2013 | évolution (%) |
|-------------------|---------------|---------------|---------------|--------------|--------------|---------------|
| total | 355 | 467 | 31.5 | 4 919 | 4 265 | -13.3 |
| UE à 27 | 355 | 467 | 31.5 | 4 919 | 4 265 | -13.3 |
| Pays-Bas | 274 | 224 | -18.2 | 3 036 | 2 069 | -31.9 |
| Allemagne | 42 | 100 | 138.1 | 890 | 919 | 3.3 |
| Royaume-Uni | 0 | 82 | 0 | 46 | 218 | 373.9 |
| Espagne | 36 | 38 | 5.6 | 389 | 510 | 31.1 |
| Uebl | 1 | 21 | 2000 | 248 | 117 | -52.8 |
| Irlande | 0 | 3 | 0 | 23 | 155 | 573.9 |
| Danemark | 3 | 0 | 0 | 237 | 182 | -23.2 |
| Italie | 0 | 0 | 0 | 12 | 5 | -58.3 |
| Pologne | 0 | 0 | 0 | 0 | 91 | 0 |
| pays tiers | 0 | 0 | 0 | 0 | 0 | 0 |
| Suisse | 0 | 0 | 0 | 0 | 0 | 0 |

Source : Douanes

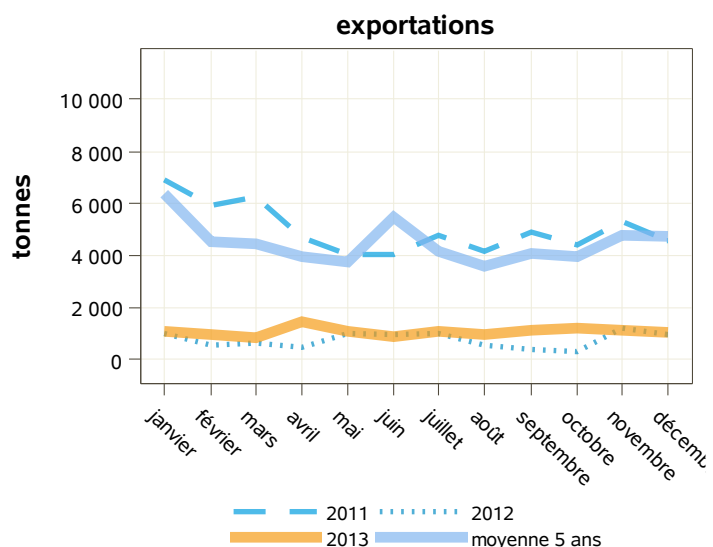

Source : Douanes

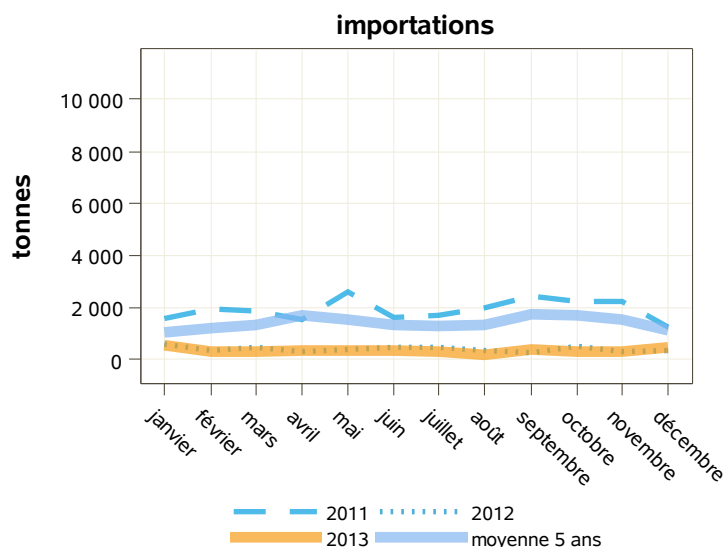

Source : Douanes

Total des exportations (tonnes): poudres grasses conditionnées

| libpays | décembre 2012 | décembre 2013 | évolution (%) | cumul 2012 | cumul 2013 | évolution (%) |
|--------------------|---------------|---------------|---------------|--------------|---------------|---------------|
| total | 943 | 1 471 | 56 | 9 512 | 10 872 | 14.3 |
| UE à 27 | 21 | 21 | 0 | 528 | 671 | 27.1 |
| Grèce | 9 | 13 | 44.4 | 67 | 320 | 377.6 |
| Uebl | 8 | 5 | -37.5 | 83 | 91 | 9.6 |
| Espagne | 1 | 1 | 0 | 66 | 122 | 84.8 |
| pays tiers | 922 | 1 451 | 57.4 | 8 984 | 10 201 | 13.5 |
| Algérie | 699 | 1 154 | 65.1 | 5 664 | 7 186 | 26.9 |
| Irak | 121 | 140 | 15.7 | 1 501 | 1 512 | 0.7 |
| Liban | 37 | 48 | 29.7 | 130 | 158 | 21.5 |
| Gabon | 0 | 35 | 0 | 75 | 137 | 82.7 |
| Israël | 0 | 29 | 0 | 227 | 260 | 14.5 |
| Guinée Équatoriale | 0 | 18 | 0 | 36 | 68 | 88.9 |
| Zambie | 0 | 13 | 0 | 0 | 42 | 0 |
| Maurice | 3 | 5 | 66.7 | 25 | 21 | -16 |
| Mayotte | 6 | 0 | -100 | 187 | 167 | -10.7 |
| Afrique Du Sud | 0 | 0 | 0 | 0 | 173 | 0 |

Source : Douanes

Total des importations (tonnes) : poudres grasses conditionnées

| libpays | décembre 2012 | décembre 2013 | évolution (%) | cumul 2012 | cumul 2013 | évolution (%) |
|-------------------|---------------|---------------|---------------|--------------|---------------|---------------|
| total | 675 | 986 | 46.1 | 6 057 | 11 660 | 92.5 |
| UE à 27 | 675 | 986 | 46.1 | 6 056 | 11 660 | 92.5 |
| Irlande | 431 | 396 | -8.1 | 2 335 | 6 904 | 195.7 |
| Pays-Bas | 112 | 193 | 72.3 | 1 601 | 2 264 | 41.4 |
| Pologne | 0 | 178 | 0 | 45 | 566 | 1157.8 |
| Uebl | 5 | 97 | 1840 | 180 | 273 | 51.7 |
| Italie | 51 | 54 | 5.9 | 368 | 394 | 7.1 |
| Allemagne | 36 | 36 | 0 | 942 | 568 | -39.7 |
| Portugal | 40 | 32 | -20 | 482 | 480 | -0.4 |
| Espagne | 0 | 1 | 0 | 98 | 96 | -2 |
| Danemark | 0 | 0 | 0 | 4 | 99 | 2375 |
| Lettonie | 0 | 0 | 0 | 0 | 10 | 0 |
| pays tiers | 0 | 0 | 0 | 1 | 0 | -100 |

Source : Douanes

exportations

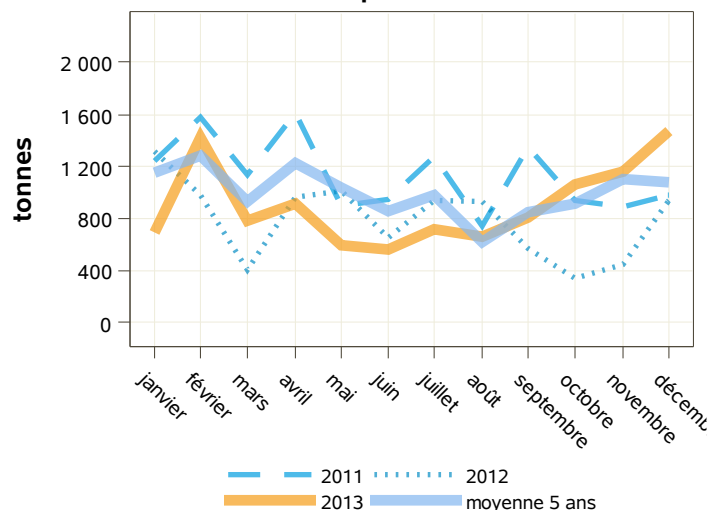

importations

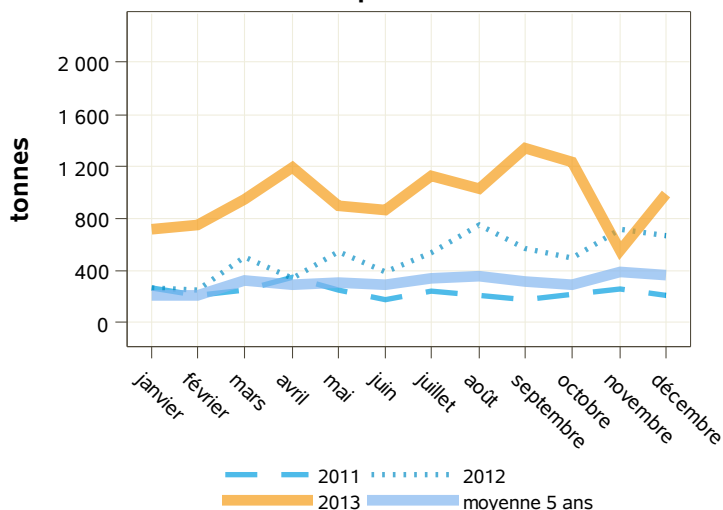

Source : Douanes

Source : Douanes

Total des exportations (tonnes): fromages

| libpays | décembre 2012 | décembre 2013 | évolution (%) | cumul 2012 | cumul 2013 | évolution (%) |
|-----------------------|---------------|---------------|---------------|----------------|----------------|---------------|
| total | 58 003 | 61 010 | 5.2 | 675 386 | 697 242 | 3.2 |
| UE à 27 | 50 162 | 52 118 | 3.9 | 575 287 | 587 264 | 2.1 |
| Allemagne | 13 260 | 14 368 | 8.4 | 133 996 | 134 494 | 0.4 |
| Uebl | 10 463 | 10 941 | 4.6 | 114 900 | 116 485 | 1.4 |
| Royaume-Uni | 9 631 | 8 349 | -13.3 | 114 875 | 120 283 | 4.7 |
| Espagne | 6 044 | 5 624 | -6.9 | 75 601 | 73 212 | -3.2 |
| Italie | 3 619 | 4 169 | 15.2 | 49 042 | 49 060 | 0 |
| Pays-Bas | 2 885 | 2 697 | -6.5 | 33 563 | 35 087 | 4.5 |
| Irlande | 611 | 2 032 | 232.6 | 7 670 | 10 078 | 31.4 |
| Suède | 824 | 1 005 | 22 | 9 320 | 11 083 | 18.9 |
| Danemark | 743 | 807 | 8.6 | 10 817 | 11 066 | 2.3 |
| pays tiers | 7 820 | 8 880 | 13.6 | 99 728 | 109 677 | 10 |
| États-Unis D'amérique | 1 438 | 1 690 | 17.5 | 21 704 | 23 997 | 10.6 |
| Suisse | 1 364 | 1 279 | -6.2 | 14 312 | 13 705 | -4.2 |
| Japon | 765 | 1 022 | 33.6 | 10 579 | 9 909 | -6.3 |

Source : Douanes

Total des importations (tonnes) : fromages

| libpays | décembre 2012 | décembre 2013 | évolution (%) | cumul 2012 | cumul 2013 | évolution (%) |
|-------------------|---------------|---------------|---------------|----------------|----------------|---------------|
| total | 20 760 | 21 836 | 5.2 | 275 658 | 281 256 | 2 |
| UE à 27 | 20 120 | 21 143 | 5.1 | 268 561 | 273 924 | 2 |
| Allemagne | 4 669 | 5 277 | 13 | 63 979 | 65 171 | 1.9 |
| Pays-Bas | 5 543 | 4 829 | -12.9 | 66 917 | 67 731 | 1.2 |
| Italie | 4 100 | 4 026 | -1.8 | 58 922 | 61 450 | 4.3 |
| Royaume-Uni | 1 823 | 2 162 | 18.6 | 19 543 | 21 240 | 8.7 |
| Uebl | 1 372 | 1 707 | 24.4 | 22 408 | 18 505 | -17.4 |
| Espagne | 553 | 1 075 | 94.4 | 7 955 | 10 536 | 32.4 |
| Irlande | 738 | 743 | 0.7 | 10 499 | 8 965 | -14.6 |
| Danemark | 569 | 734 | 29 | 7 950 | 10 501 | 32.1 |
| Autriche | 259 | 206 | -20.5 | 2 963 | 2 816 | -5 |
| pays tiers | 640 | 692 | 8.1 | 7 097 | 7 332 | 3.3 |
| Suisse | 581 | 547 | -5.9 | 5 488 | 5 169 | -5.8 |

Source : Douanes



Source : Douanes

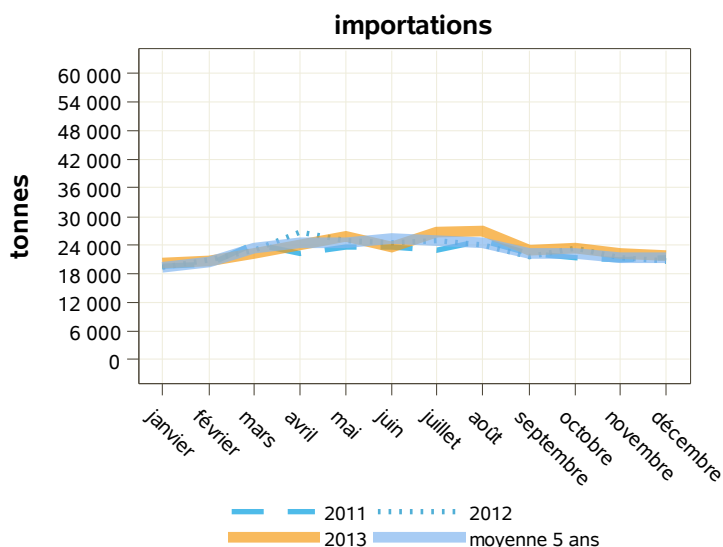

Source : Douanes

Total des exportations (tonnes): fromages à pâte molle

| libpays | décembre 2012 | décembre 2013 | évolution (%) | cumul 2012 | cumul 2013 | évolution (%) |
|-----------------------|---------------|---------------|---------------|----------------|----------------|---------------|
| total | 15 515 | 16 597 | 7 | 170 740 | 169 879 | -0.5 |
| UE à 27 | 13 800 | 14 756 | 6.9 | 147 467 | 145 768 | -1.2 |
| Allemagne | 5 169 | 5 376 | 4 | 57 873 | 55 914 | -3.4 |
| Uebl | 3 330 | 3 579 | 7.5 | 34 473 | 34 718 | 0.7 |
| Royaume-Uni | 1 606 | 1 964 | 22.3 | 14 032 | 13 901 | -0.9 |
| Italie | 1 053 | 1 097 | 4.2 | 12 288 | 11 808 | -3.9 |
| Espagne | 878 | 878 | 0 | 9 563 | 9 764 | 2.1 |
| Danemark | 416 | 509 | 22.4 | 5 340 | 5 903 | 10.5 |
| Suède | 374 | 420 | 12.3 | 3 855 | 4 126 | 7 |
| Pays-Bas | 424 | 371 | -12.5 | 3 755 | 3 508 | -6.6 |
| pays tiers | 1 713 | 1 840 | 7.4 | 23 218 | 24 063 | 3.6 |
| États-Unis D'amérique | 500 | 595 | 19 | 8 527 | 8 320 | -2.4 |
| Suisse | 319 | 277 | -13.2 | 2 855 | 2 764 | -3.2 |

Source : Douanes

Total des importations (tonnes) : fromages à pâte molle

| libpays | décembre 2012 | décembre 2013 | évolution (%) | cumul 2012 | cumul 2013 | évolution (%) |
|--------------------|---------------|---------------|---------------|--------------|--------------|---------------|
| total | 367 | 272 | -25.9 | 5 151 | 4 632 | -10.1 |
| UE à 27 | 359 | 264 | -26.5 | 5 044 | 4 513 | -10.5 |
| Uebl | 129 | 121 | -6.2 | 1 333 | 1 684 | 26.3 |
| Espagne | 86 | 92 | 7 | 874 | 963 | 10.2 |
| Allemagne | 47 | 35 | -25.5 | 1 491 | 1 214 | -18.6 |
| Danemark | 4 | 4 | 0 | 154 | 330 | 114.3 |
| Pays-Bas | 2 | 4 | 100 | 471 | 161 | -65.8 |
| Royaume-Uni | 39 | 3 | -92.3 | 140 | 121 | -13.6 |
| Italie | 51 | 3 | -94.1 | 551 | 30 | -94.6 |
| République Tchèque | 1 | 1 | 0 | 4 | 10 | 150 |
| Lettonie | 0 | 0 | 0 | 1 | 1 | 0 |
| Suède | 0 | 0 | 0 | 0 | 0 | 0 |
| pays tiers | 8 | 8 | 0 | 106 | 119 | 12.3 |
| Suisse | 8 | 8 | 0 | 106 | 119 | 12.3 |

Source : Douanes

exportations

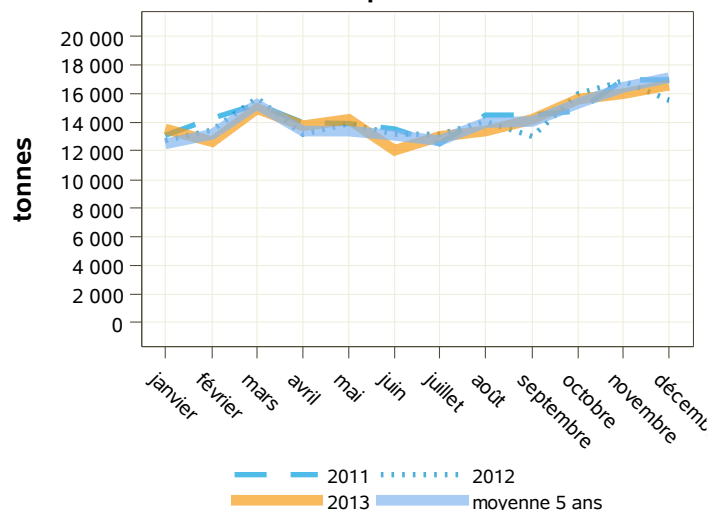

importations

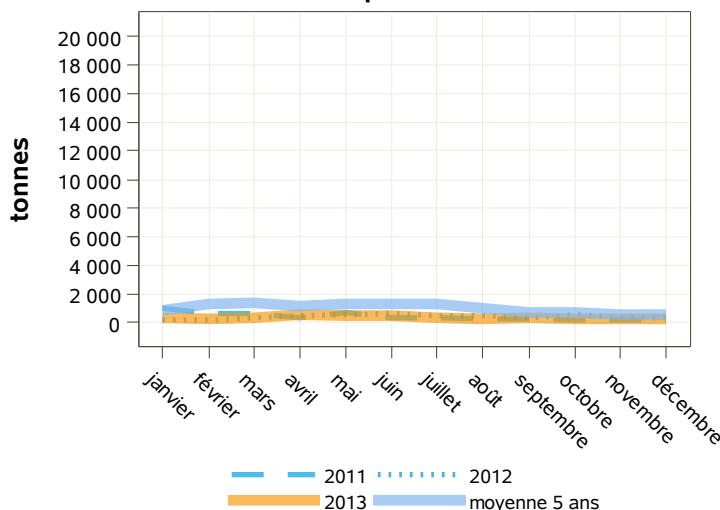

Source : Douanes

Source : Douanes

Total des exportations (tonnes): fromages pâte pressée cuite

| libpays | décembre 2012 | décembre 2013 | évolution (%) | cumul 2012 | cumul 2013 | évolution (%) |
|-----------------------|---------------|---------------|---------------|---------------|---------------|---------------|
| total | 3 066 | 3 178 | 3.7 | 38 242 | 38 074 | -0.4 |
| UE à 27 | 2 662 | 2 530 | -5 | 30 318 | 28 371 | -6.4 |
| Allemagne | 902 | 875 | -3 | 10 134 | 9 590 | -5.4 |
| Italie | 446 | 497 | 11.4 | 5 537 | 5 806 | 4.9 |
| Uebl | 556 | 464 | -16.5 | 5 416 | 4 852 | -10.4 |
| Espagne | 306 | 298 | -2.6 | 3 732 | 3 553 | -4.8 |
| Pays-Bas | 144 | 139 | -3.5 | 1 427 | 1 420 | -0.5 |
| Royaume-Uni | 194 | 135 | -30.4 | 2 544 | 1 784 | -29.9 |
| Danemark | 13 | 43 | 230.8 | 252 | 373 | 48 |
| République Tchèque | 7 | 28 | 300 | 202 | 175 | -13.4 |
| pays tiers | 403 | 648 | 60.8 | 7 897 | 9 684 | 22.6 |
| États-Unis D'amérique | 84 | 249 | 196.4 | 2 317 | 4 289 | 85.1 |
| Maroc | 25 | 82 | 228 | 762 | 908 | 19.2 |
| Sénégal | 15 | 12 | -20 | 493 | 467 | -5.3 |
| Algérie | 47 | 0 | 0 | 1 057 | 937 | -11.4 |

Source : Douanes

Total des importations (tonnes) : fromages pâte pressée cuite

| libpays | décembre 2012 | décembre 2013 | évolution (%) | cumul 2012 | cumul 2013 | évolution (%) |
|--------------------|---------------|---------------|---------------|---------------|---------------|---------------|
| total | 2 657 | 3 183 | 19.8 | 37 991 | 35 048 | -7.7 |
| UE à 27 | 2 132 | 2 709 | 27.1 | 33 016 | 30 497 | -7.6 |
| Allemagne | 987 | 1 491 | 51.1 | 17 162 | 13 793 | -19.6 |
| Pays-Bas | 741 | 690 | -6.9 | 9 077 | 9 433 | 3.9 |
| Irlande | 224 | 367 | 63.8 | 4 937 | 4 161 | -15.7 |
| Danemark | 42 | 110 | 161.9 | 434 | 1 514 | 248.8 |
| Uebl | 103 | 51 | -50.5 | 1 107 | 1 096 | -1 |
| Espagne | 3 | 1 | -66.7 | 31 | 8 | -74.2 |
| République Tchèque | 32 | 0 | 0 | 153 | 163 | 6.5 |
| Finlande | 0 | 0 | 0 | 47 | 206 | 338.3 |
| Royaume-Uni | 0 | 0 | 0 | 5 | 39 | 680 |
| Italie | 0 | 0 | 0 | 1 | 4 | 300 |
| Pologne | 0 | 0 | 0 | 0 | 61 | 0 |
| pays tiers | 525 | 474 | -9.7 | 4 975 | 4 552 | -8.5 |
| Suisse | 525 | 474 | -9.7 | 4 973 | 4 512 | -9.3 |
| Indonésie | 0 | 0 | 0 | 0 | 40 | 0 |

exportations

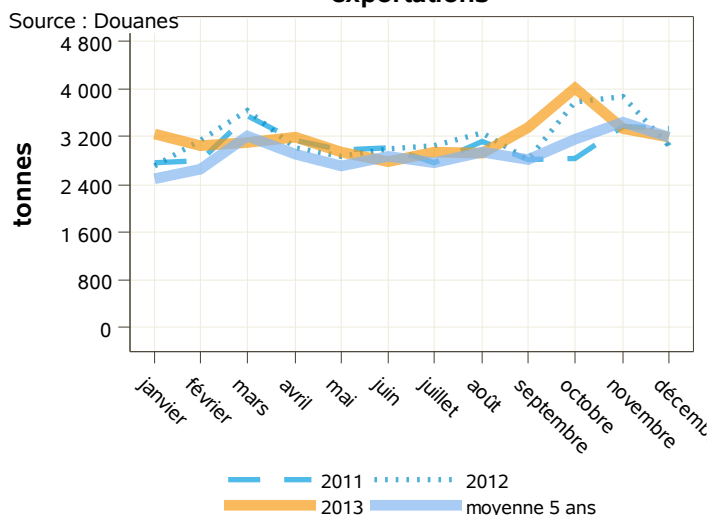

importations

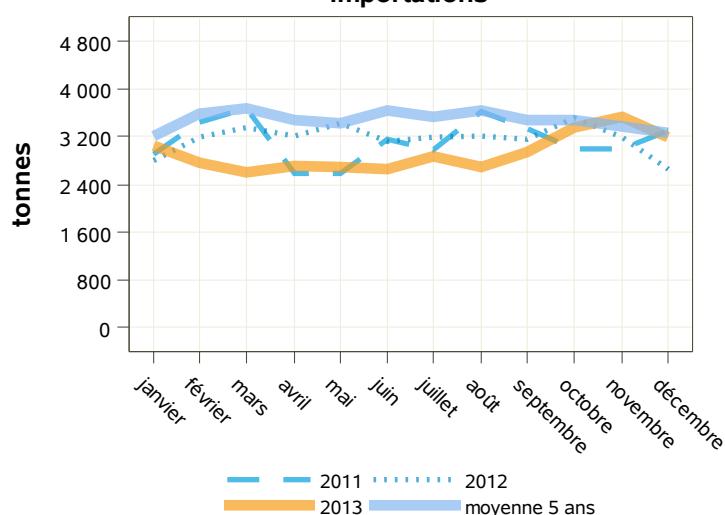

Source : Douanes

Source : Douanes

Total des exportations (tonnes): fromages pâte pressée non cuite

| libpays | décembre 2012 | décembre 2013 | évolution (%) | cumul 2012 | cumul 2013 | évolution (%) |
|-----------------------|---------------|---------------|---------------|---------------|---------------|---------------|
| total | 7 735 | 8 284 | 7.1 | 66 200 | 70 970 | 7.2 |
| UE à 27 | 6 872 | 7 549 | 9.9 | 55 828 | 57 738 | 3.4 |
| Allemagne | 4 264 | 4 676 | 9.7 | 29 334 | 29 847 | 1.7 |
| Uebl | 1 438 | 1 559 | 8.4 | 14 096 | 13 446 | -4.6 |
| Espagne | 374 | 377 | 0.8 | 3 226 | 5 061 | 56.9 |
| Royaume-Uni | 245 | 287 | 17.1 | 2 610 | 2 811 | 7.7 |
| Italie | 231 | 217 | -6.1 | 2 860 | 2 322 | -18.8 |
| Pays-Bas | 91 | 105 | 15.4 | 1 025 | 1 047 | 2.1 |
| Grèce | 30 | 95 | 216.7 | 421 | 773 | 83.6 |
| pays tiers | 862 | 735 | -14.7 | 10 361 | 13 223 | 27.6 |
| Russie | 322 | 220 | -31.7 | 3 490 | 3 578 | 2.5 |
| États-Unis D'amérique | 49 | 150 | 206.1 | 1 460 | 3 957 | 171 |
| Canada | 151 | 138 | -8.6 | 1 802 | 1 977 | 9.7 |
| Suisse | 126 | 48 | -61.9 | 1 334 | 1 133 | -15.1 |

Source : Douanes

Total des importations (tonnes) : fromages pâte pressée non cuite

| libpays | décembre 2012 | décembre 2013 | évolution (%) | cumul 2012 | cumul 2013 | évolution (%) |
|-------------------|---------------|---------------|---------------|---------------|---------------|---------------|
| total | 5 482 | 5 423 | -1.1 | 66 194 | 73 091 | 10.4 |
| UE à 27 | 5 420 | 5 251 | -3.1 | 64 718 | 70 958 | 9.6 |
| Pays-Bas | 3 838 | 3 401 | -11.4 | 46 214 | 48 150 | 4.2 |
| Uebl | 342 | 536 | 56.7 | 4 240 | 4 255 | 0.4 |
| Royaume-Uni | 404 | 433 | 7.2 | 4 315 | 4 160 | -3.6 |
| Allemagne | 350 | 416 | 18.9 | 3 832 | 7 300 | 90.5 |
| Irlande | 272 | 253 | -7 | 2 330 | 2 862 | 22.8 |
| Espagne | 102 | 106 | 3.9 | 1 482 | 1 084 | -26.9 |
| Danemark | 34 | 45 | 32.4 | 245 | 1 570 | 540.8 |
| Italie | 36 | 33 | -8.3 | 448 | 412 | -8 |
| Lettonie | 10 | 0 | 0 | 1 042 | 809 | -22.4 |
| pays tiers | 62 | 172 | 177.4 | 1 476 | 2 133 | 44.5 |
| Nouvelle-Zélande | 29 | 145 | 400 | 1 147 | 1 814 | 58.2 |
| Suisse | 34 | 28 | -17.6 | 241 | 245 | 1.7 |

Source : Douanes

exportations

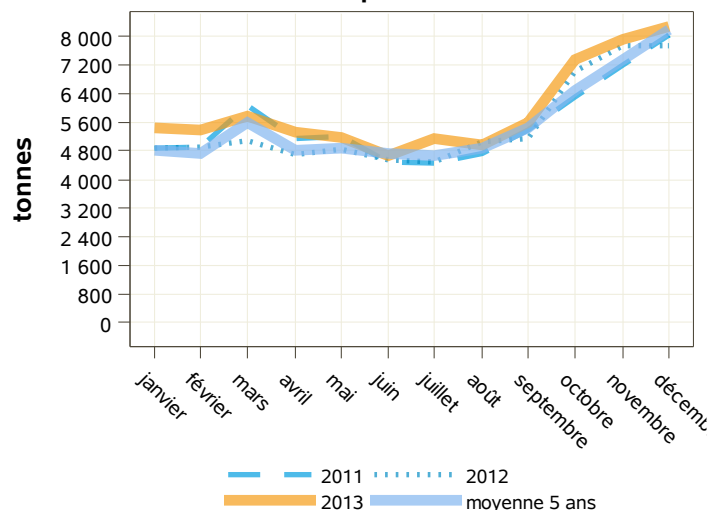

importations

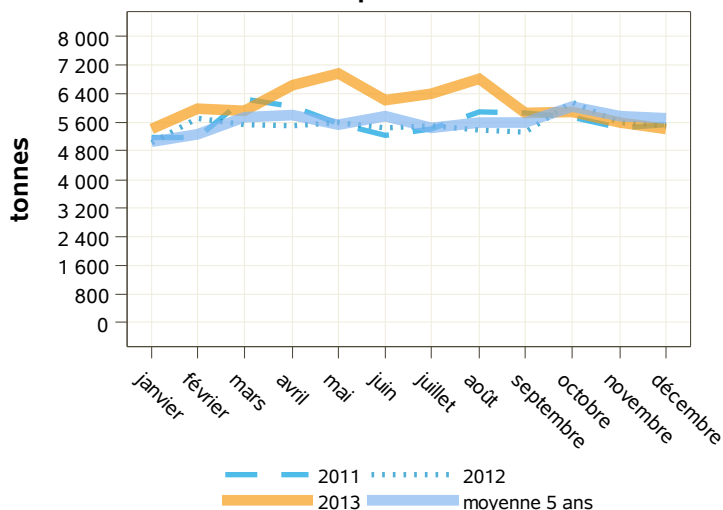

Source : Douanes

Source : Douanes

Total des exportations (tonnes): fromages frais

| libpays | décembre 2012 | décembre 2013 | évolution (%) | cumul 2012 | cumul 2013 | évolution (%) |
|-----------------------|---------------|---------------|---------------|----------------|----------------|---------------|
| total | 19 196 | 20 197 | 5.2 | 249 667 | 268 117 | 7.4 |
| UE à 27 | 17 831 | 18 357 | 2.9 | 235 253 | 249 229 | 5.9 |
| Royaume-Uni | 6 733 | 5 075 | -24.6 | 86 248 | 91 578 | 6.2 |
| Uebl | 2 682 | 2 873 | 7.1 | 32 962 | 34 579 | 4.9 |
| Espagne | 2 679 | 2 449 | -8.6 | 35 543 | 33 811 | -4.9 |
| Irlande | 476 | 1 971 | 314.1 | 6 068 | 8 979 | 48 |
| Pays-Bas | 1 967 | 1 810 | -8 | 24 932 | 26 239 | 5.2 |
| Allemagne | 1 333 | 1 747 | 31.1 | 17 740 | 19 793 | 11.6 |
| Italie | 1 019 | 1 396 | 37 | 19 453 | 19 107 | -1.8 |
| Suède | 221 | 309 | 39.8 | 2 950 | 4 283 | 45.2 |
| Portugal | 205 | 193 | -5.9 | 3 499 | 3 173 | -9.3 |
| pays tiers | 1 350 | 1 831 | 35.6 | 14 152 | 18 671 | 31.9 |
| Suisse | 372 | 411 | 10.5 | 3 896 | 3 941 | 1.2 |
| États-Unis D'amérique | 98 | 337 | 243.9 | 1 136 | 1 912 | 68.3 |

Source : Douanes

Total des importations (tonnes) : fromages frais

| libpays | décembre 2012 | décembre 2013 | évolution (%) | cumul 2012 | cumul 2013 | évolution (%) |
|-----------------------|---------------|---------------|---------------|---------------|---------------|---------------|
| total | 4 868 | 5 485 | 12.7 | 70 379 | 76 609 | 8.9 |
| UE à 27 | 4 860 | 5 467 | 12.5 | 70 300 | 76 511 | 8.8 |
| Italie | 2 104 | 2 375 | 12.9 | 30 302 | 37 184 | 22.7 |
| Allemagne | 1 275 | 1 114 | -12.6 | 16 503 | 17 583 | 6.5 |
| Espagne | 249 | 612 | 145.8 | 4 220 | 6 753 | 60 |
| Uebl | 239 | 429 | 79.5 | 8 005 | 3 954 | -50.6 |
| Royaume-Uni | 319 | 415 | 30.1 | 4 325 | 4 278 | -1.1 |
| Danemark | 302 | 319 | 5.6 | 4 379 | 4 302 | -1.8 |
| Pays-Bas | 262 | 99 | -62.2 | 1 749 | 1 793 | 2.5 |
| Pologne | 0 | 44 | 0 | 4 | 183 | 4475 |
| Autriche | 63 | 37 | -41.3 | 480 | 374 | -22.1 |
| Bulgarie | 0 | 20 | 0 | 0 | 20 | 0 |
| pays tiers | 9 | 18 | 100 | 79 | 98 | 24.1 |
| États-Unis D'amérique | 8 | 1 | -87.5 | 47 | 54 | 14.9 |

Source : Douanes



Source : Douanes

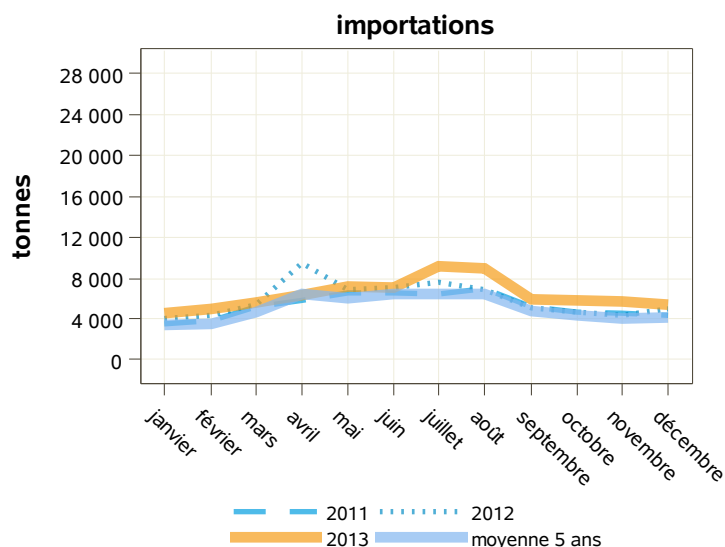

Source : Douanes

Total des exportations (tonnes): fromages à pâte persillée

| libpays | décembre 2012 | décembre 2013 | évolution (%) | cumul 2012 | cumul 2013 | évolution (%) |
|-----------------------|---------------|---------------|---------------|---------------|---------------|---------------|
| total | 1 303 | 1 326 | 1.8 | 11 723 | 13 052 | 11.3 |
| UE à 27 | 1 163 | 1 206 | 3.7 | 10 200 | 11 467 | 12.4 |
| Allemagne | 311 | 363 | 16.7 | 2 811 | 3 679 | 30.9 |
| Espagne | 241 | 229 | -5 | 2 447 | 2 595 | 6 |
| Royaume-Uni | 186 | 203 | 9.1 | 1 448 | 1 554 | 7.3 |
| Uebl | 174 | 183 | 5.2 | 1 469 | 1 475 | 0.4 |
| Pays-Bas | 70 | 61 | -12.9 | 538 | 541 | 0.6 |
| Suède | 40 | 42 | 5 | 338 | 347 | 2.7 |
| Danemark | 20 | 22 | 10 | 251 | 315 | 25.5 |
| Italie | 54 | 22 | -59.3 | 276 | 309 | 12 |
| pays tiers | 140 | 119 | -15 | 1 521 | 1 582 | 4 |
| Russie | 16 | 32 | 100 | 237 | 315 | 32.9 |
| États-Unis D'amérique | 37 | 25 | -32.4 | 417 | 404 | -3.1 |

Source : Douanes

Total des importations (tonnes) : fromages à pâte persillée

| libpays | décembre 2012 | décembre 2013 | évolution (%) | cumul 2012 | cumul 2013 | évolution (%) |
|-------------------|---------------|---------------|---------------|--------------|--------------|---------------|
| total | 466 | 457 | -1.9 | 5 147 | 5 254 | 2.1 |
| UE à 27 | 466 | 457 | -1.9 | 5 147 | 5 254 | 2.1 |
| Italie | 348 | 364 | 4.6 | 4 049 | 4 203 | 3.8 |
| Allemagne | 66 | 48 | -27.3 | 709 | 672 | -5.2 |
| Danemark | 8 | 15 | 87.5 | 84 | 122 | 45.2 |
| Royaume-Uni | 16 | 12 | -25 | 96 | 75 | -21.9 |
| Uebl | 19 | 10 | -47.4 | 139 | 116 | -16.5 |
| Espagne | 4 | 5 | 25 | 25 | 52 | 108 |
| Grèce | 0 | 2 | 0 | 28 | 2 | -92.9 |
| Autriche | 5 | 0 | 0 | 8 | 7 | -12.5 |
| Irlande | 0 | 0 | 0 | 4 | 0 | -100 |
| Pays-Bas | 0 | 0 | 0 | 1 | 4 | 300 |
| Suède | 0 | 0 | 0 | 0 | 1 | 0 |
| pays tiers | 0 | 0 | 0 | 0 | 0 | 0 |

Source : Douanes

exportations

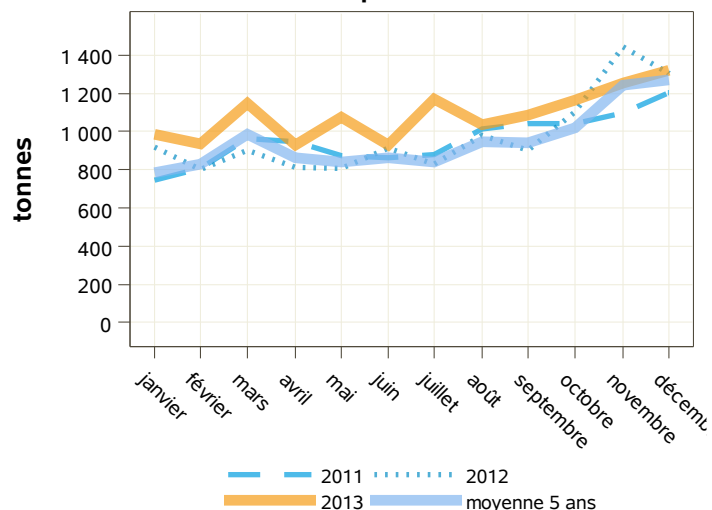

importations

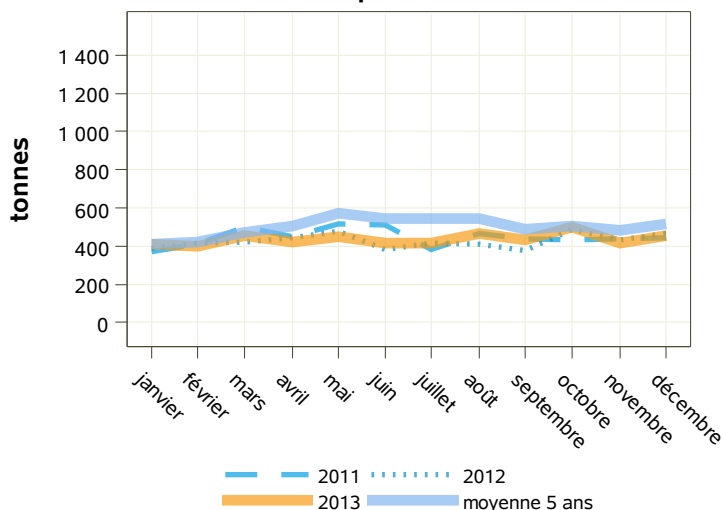

Source : Douanes

Source : Douanes

Total des exportations (tonnes): fromages fondus

| libpays | décembre 2012 | décembre 2013 | évolution (%) | cumul 2012 | cumul 2013 | évolution (%) |
|-------------------|---------------|---------------|---------------|---------------|---------------|---------------|
| total | 4 543 | 5 677 | 25 | 62 210 | 64 881 | 4.3 |
| UE à 27 | 3 365 | 3 530 | 4.9 | 44 471 | 42 043 | -5.5 |
| Uebl | 949 | 1 066 | 12.3 | 11 342 | 11 882 | 4.8 |
| Espagne | 793 | 725 | -8.6 | 11 919 | 8 991 | -24.6 |
| Royaume-Uni | 564 | 586 | 3.9 | 7 031 | 7 417 | 5.5 |
| Italie | 224 | 277 | 23.7 | 2 845 | 2 860 | 0.5 |
| Allemagne | 273 | 259 | -5.1 | 3 574 | 3 361 | -6 |
| Autriche | 129 | 133 | 3.1 | 1 354 | 1 425 | 5.2 |
| Grèce | 81 | 128 | 58 | 1 149 | 1 317 | 14.6 |
| Suède | 102 | 115 | 12.7 | 1 099 | 1 163 | 5.8 |
| pays tiers | 1 177 | 2 147 | 82.4 | 17 726 | 22 834 | 28.8 |
| Japon | 135 | 720 | 433.3 | 3 445 | 5 094 | 47.9 |
| Arabie Saoudite | 169 | 525 | 210.7 | 2 484 | 3 863 | 55.5 |

Source : Douanes

Total des importations (tonnes) : fromages fondus

| libpays | décembre 2012 | décembre 2013 | évolution (%) | cumul 2012 | cumul 2013 | évolution (%) |
|-------------------|---------------|---------------|---------------|---------------|---------------|---------------|
| total | 2 709 | 3 148 | 16.2 | 33 104 | 33 258 | 0.5 |
| UE à 27 | 2 708 | 3 148 | 16.2 | 33 096 | 33 251 | 0.5 |
| Allemagne | 1 476 | 1 552 | 5.1 | 18 337 | 17 564 | -4.2 |
| Royaume-Uni | 701 | 909 | 29.7 | 7 509 | 8 748 | 16.5 |
| Espagne | 24 | 208 | 766.7 | 405 | 1 029 | 154.1 |
| Autriche | 158 | 159 | 0.6 | 1 927 | 1 788 | -7.2 |
| Irlande | 153 | 92 | -39.9 | 1 510 | 1 188 | -21.3 |
| Pays-Bas | 67 | 80 | 19.4 | 1 028 | 1 180 | 14.8 |
| Uebl | 42 | 62 | 47.6 | 327 | 578 | 76.8 |
| Slovaquie | 32 | 50 | 56.3 | 393 | 391 | -0.5 |
| Pologne | 43 | 25 | -41.9 | 755 | 552 | -26.9 |
| Italie | 13 | 10 | -23.1 | 791 | 127 | -83.9 |
| pays tiers | 1 | 0 | 0 | 8 | 7 | -12.5 |

Source : Douanes

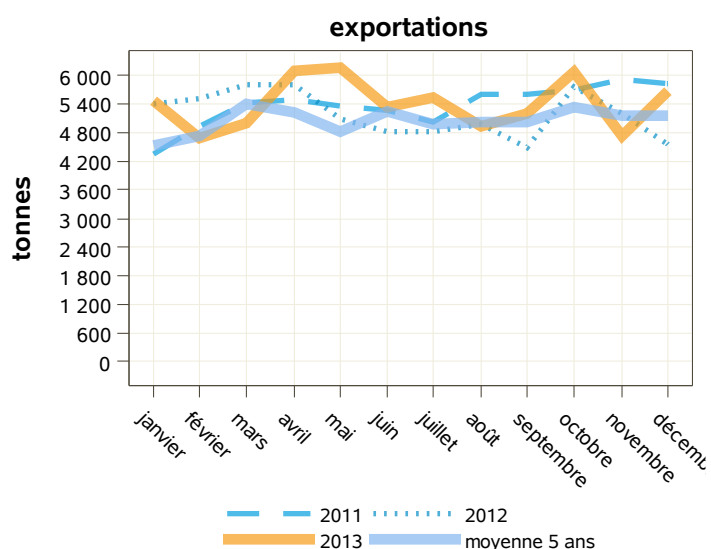

Source : Douanes

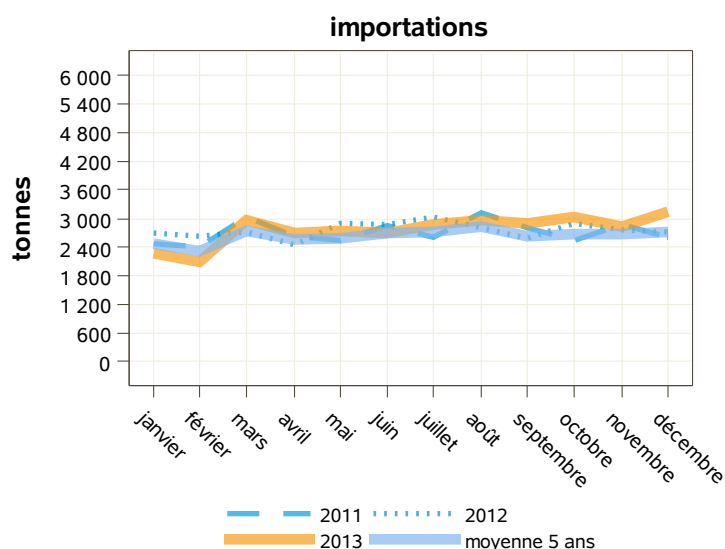

Source : Douanes

Total des exportations (tonnes): autres fromages

| libpays | décembre 2012 | décembre 2013 | évolution (%) | cumul 2012 | cumul 2013 | évolution (%) |
|-----------------------|---------------|---------------|---------------|---------------|---------------|---------------|
| total | 6 644 | 5 753 | -13.4 | 76 602 | 72 270 | -5.7 |
| UE à 27 | 4 468 | 4 192 | -6.2 | 51 751 | 52 647 | 1.7 |
| Uebl | 1 335 | 1 218 | -8.8 | 15 142 | 15 533 | 2.6 |
| Allemagne | 1 009 | 1 072 | 6.2 | 12 530 | 12 310 | -1.8 |
| Espagne | 773 | 668 | -13.6 | 9 172 | 9 437 | 2.9 |
| Italie | 593 | 663 | 11.8 | 5 784 | 6 847 | 18.4 |
| Pays-Bas | 180 | 183 | 1.7 | 1 630 | 2 126 | 30.4 |
| Royaume-Uni | 103 | 99 | -3.9 | 962 | 1 238 | 28.7 |
| Danemark | 142 | 91 | -35.9 | 3 384 | 2 365 | -30.1 |
| pays tiers | 2 176 | 1 561 | -28.3 | 24 852 | 19 620 | -21.1 |
| Suisse | 428 | 443 | 3.5 | 4 835 | 4 618 | -4.5 |
| États-Unis D'amérique | 668 | 311 | -53.4 | 7 503 | 4 032 | -46.3 |
| Russie | 13 | 73 | 461.5 | 275 | 285 | 3.6 |
| Japon | 375 | 62 | -83.5 | 4 007 | 1 933 | -51.8 |

Source : Douanes

Total des importations (tonnes) : autres fromages

| libpays | décembre 2012 | décembre 2013 | évolution (%) | cumul 2012 | cumul 2013 | évolution (%) |
|--------------------|---------------|---------------|---------------|---------------|---------------|---------------|
| total | 4 210 | 3 869 | -8.1 | 57 692 | 53 362 | -7.5 |
| UE à 27 | 4 175 | 3 849 | -7.8 | 57 240 | 52 939 | -7.5 |
| Italie | 1 548 | 1 241 | -19.8 | 22 780 | 19 492 | -14.4 |
| Allemagne | 468 | 621 | 32.7 | 5 945 | 7 045 | 18.5 |
| Pays-Bas | 634 | 556 | -12.3 | 8 377 | 7 010 | -16.3 |
| Uebl | 499 | 498 | -0.2 | 7 258 | 6 823 | -6 |
| Royaume-Uni | 344 | 390 | 13.4 | 3 154 | 3 820 | 21.1 |
| Danemark | 179 | 242 | 35.2 | 2 654 | 2 664 | 0.4 |
| Grèce | 61 | 101 | 65.6 | 1 818 | 2 333 | 28.3 |
| République Tchèque | 136 | 71 | -47.8 | 1 090 | 1 313 | 20.5 |
| Espagne | 86 | 51 | -40.7 | 918 | 647 | -29.5 |
| Irlande | 45 | 32 | -28.9 | 1 515 | 708 | -53.3 |
| pays tiers | 35 | 20 | -42.9 | 452 | 423 | -6.4 |

Source : Douanes

exportations

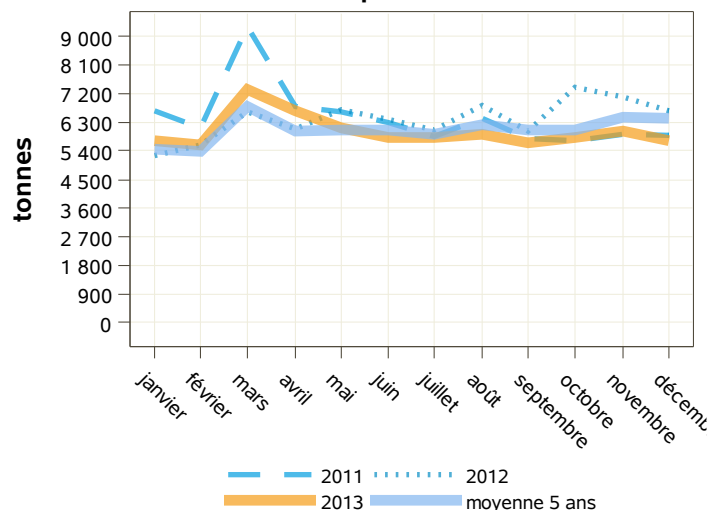

importations

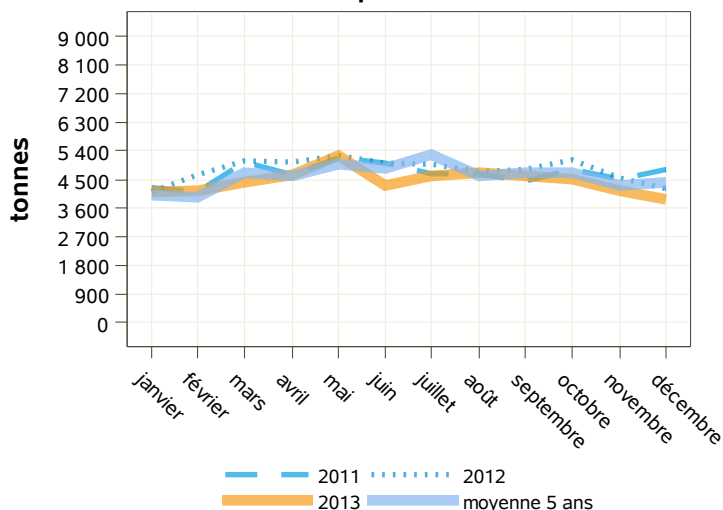

Source : Douanes

Source : Douanes

Total des exportations (tonnes): laits concentrés

| libpays | décembre 2012 | décembre 2013 | évolution (%) | cumul 2012 | cumul 2013 | évolution (%) |
|-------------------|---------------|---------------|---------------|----------------|----------------|---------------|
| total | 7 648 | 4 379 | -42.7 | 124 148 | 100 766 | -18.8 |
| UE à 27 | 7 571 | 4 327 | -42.8 | 122 757 | 100 036 | -18.5 |
| Espagne | 1 888 | 1 958 | 3.7 | 21 803 | 28 360 | 30.1 |
| Allemagne | 1 311 | 877 | -33.1 | 27 179 | 13 769 | -49.3 |
| Uebl | 58 | 566 | 875.9 | 1 744 | 3 525 | 102.1 |
| Pays-Bas | 245 | 329 | 34.3 | 7 324 | 3 315 | -54.7 |
| Royaume-Uni | 342 | 298 | -12.9 | 6 264 | 7 514 | 20 |
| Pologne | 215 | 125 | -41.9 | 2 488 | 1 273 | -48.8 |
| Grèce | 205 | 58 | -71.7 | 4 794 | 1 609 | -66.4 |
| Italie | 3 100 | 53 | -98.3 | 48 605 | 38 222 | -21.4 |
| Bulgarie | 0 | 50 | 0 | 653 | 61 | -90.7 |
| Suède | 63 | 5 | -92.1 | 677 | 2 030 | 199.9 |
| pays tiers | 52 | 53 | 1.9 | 1 293 | 731 | -43.5 |
| Chine | 0 | 20 | 0 | 0 | 203 | 0 |

Source : Douanes

Total des importations (tonnes) : laits concentrés

| libpays | décembre 2012 | décembre 2013 | évolution (%) | cumul 2012 | cumul 2013 | évolution (%) |
|--------------------|---------------|---------------|---------------|---------------|---------------|---------------|
| total | 5 331 | 4 169 | -21.8 | 70 429 | 69 846 | -0.8 |
| UE à 27 | 5 331 | 4 169 | -21.8 | 70 429 | 69 845 | -0.8 |
| Uebl | 4 147 | 2 081 | -49.8 | 47 700 | 37 909 | -20.5 |
| Espagne | 171 | 895 | 423.4 | 3 126 | 8 837 | 182.7 |
| Allemagne | 810 | 687 | -15.2 | 10 174 | 11 906 | 17 |
| République Tchèque | 0 | 288 | 0 | 3 610 | 2 777 | -23.1 |
| Pays-Bas | 194 | 203 | 4.6 | 4 624 | 5 954 | 28.8 |
| Pologne | 2 | 4 | 100 | 80 | 35 | -56.3 |
| Irlande | 0 | 3 | 0 | 18 | 15 | -16.7 |
| Italie | 1 | 3 | 200 | 6 | 34 | 466.7 |
| Royaume-Uni | 1 | 2 | 100 | 1 047 | 2 315 | 121.1 |
| Portugal | 5 | 2 | -60 | 26 | 62 | 138.5 |
| pays tiers | 0 | 0 | 0 | 0 | 0 | 0 |

Source : Douanes



Source : Douanes

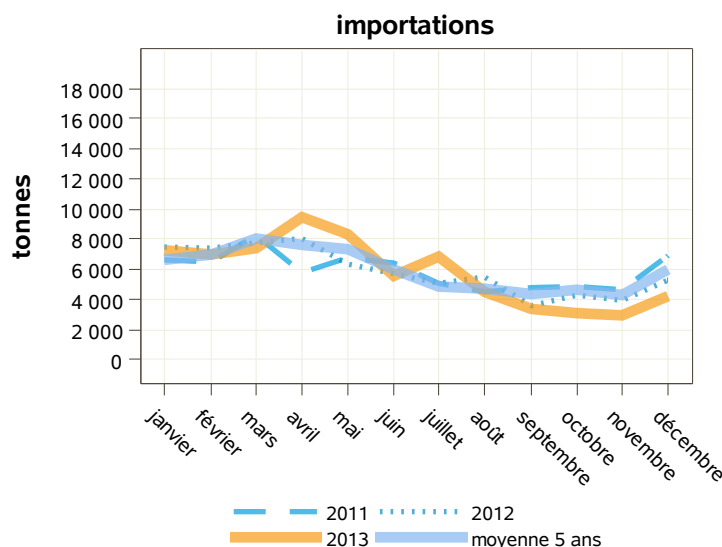

Source : Douanes

Total des exportations (tonnes): laits concentrés vrac

| libpays | décembre 2012 | décembre 2013 | évolution (%) | cumul 2012 | cumul 2013 | évolution (%) |
|-----------------------------------|---------------|---------------|---------------|---------------|---------------|---------------|
| total | 4 698 | 43 | -99.1 | 58 858 | 55 802 | -5.2 |
| UE à 27 | 4 662 | 1 | -100 | 57 877 | 55 447 | -4.2 |
| Uebl | 1 | 1 | 0 | 16 | 5 | -68.8 |
| République Tchèque | 0 | 0 | 0 | 0 | 25 | 0 |
| Espagne | 1 550 | 0 | -100 | 12 726 | 18 817 | 47.9 |
| Royaume-Uni | 102 | 0 | 0 | 283 | 84 | -70.3 |
| Italie | 2 984 | 0 | 0 | 44 359 | 36 436 | -17.9 |
| Pays-Bas | 26 | 0 | 0 | 285 | 81 | -71.6 |
| pays tiers | 36 | 42 | 16.7 | 981 | 355 | -63.8 |
| Chine | 0 | 20 | 0 | 0 | 105 | 0 |
| Burkina Faso | 0 | 14 | 0 | 0 | 15 | 0 |
| Suisse | 7 | 6 | -14.3 | 90 | 93 | 3.3 |
| Tunisie | 1 | 1 | 0 | 18 | 10 | -44.4 |
| Gabon | 0 | 0 | 0 | 18 | 2 | -88.9 |
| Maroc | 0 | 0 | 0 | 0 | 25 | 0 |
| Malaysia | 10 | 0 | 0 | 58 | 34 | -41.4 |
| Nouvelle-Calédonie Et Dépendances | 0 | 0 | 0 | 1 | 32 | 3100 |
| Sénégal | 0 | 0 | 0 | 42 | 0 | -100 |

Source : Douanes

Total des importations (tonnes) : laits concentrés vrac

| libpays | décembre 2012 | décembre 2013 | évolution (%) | cumul 2012 | cumul 2013 | évolution (%) |
|--------------------|---------------|---------------|---------------|---------------|---------------|---------------|
| total | 3 559 | 254 | -92.9 | 43 984 | 31 272 | -28.9 |
| UE à 27 | 3 559 | 254 | -92.9 | 43 984 | 31 272 | -28.9 |
| Uebl | 3 457 | 216 | -93.8 | 37 681 | 25 210 | -33.1 |
| Allemagne | 27 | 28 | 3.7 | 1 386 | 1 930 | 39.2 |
| Espagne | 2 | 6 | 200 | 13 | 42 | 223.1 |
| Pays-Bas | 74 | 5 | -93.2 | 1 181 | 1 905 | 61.3 |
| République Tchèque | 0 | 0 | 0 | 3 610 | 2 058 | -43 |
| Royaume-Uni | 0 | 0 | 0 | 63 | 125 | 98.4 |
| Pologne | 0 | 0 | 0 | 51 | 2 | -96.1 |
| Portugal | 0 | 0 | 0 | 0 | 0 | 0 |
| pays tiers | 0 | 0 | 0 | 0 | 0 | 0 |

Source : Douanes

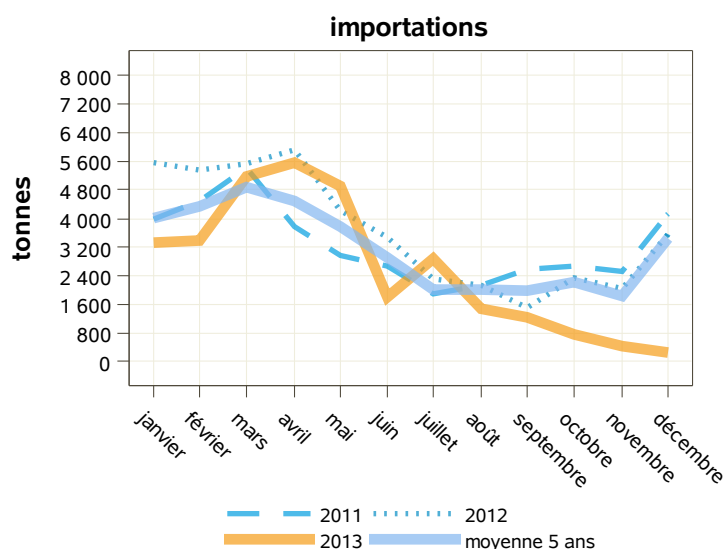
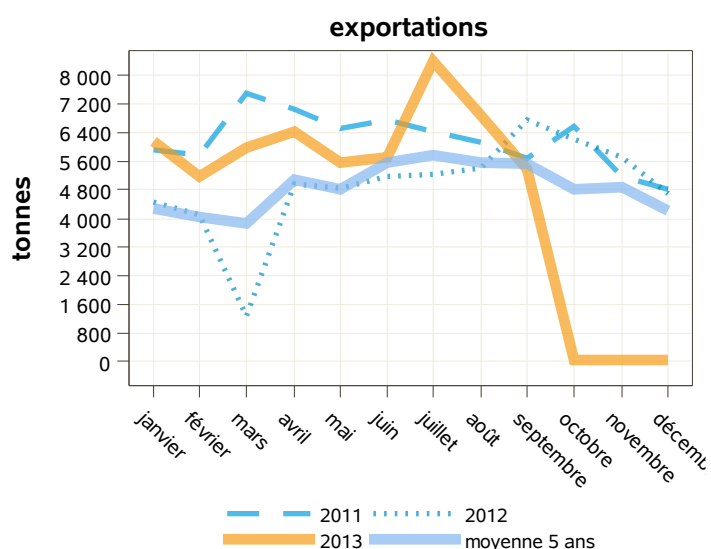

Source : Douanes

Source : Douanes

Total des exportations (tonnes): laits concentrés conditionnés

| libpays | décembre 2012 | décembre 2013 | évolution (%) | cumul 2012 | cumul 2013 | évolution (%) |
|---------------------|---------------|---------------|---------------|------------|------------|---------------|
| total | 16 | 13 | -18.8 | 709 | 349 | -50.8 |
| UE à 27 | 10 | 5 | -50 | 593 | 138 | -76.7 |
| Espagne | 3 | 2 | -33.3 | 432 | 13 | -97 |
| Uebl | 5 | 2 | -60 | 119 | 56 | -52.9 |
| Finlande | 1 | 1 | 0 | 12 | 10 | -16.7 |
| Allemagne | 1 | 0 | -100 | 4 | 3 | -25 |
| Italie | 0 | 0 | 0 | 0 | 46 | 0 |
| pays tiers | 7 | 8 | 14.3 | 116 | 211 | 81.9 |
| Émirats Arabes Unis | 2 | 2 | 0 | 13 | 15 | 15.4 |
| Philippines | 0 | 2 | 0 | 18 | 18 | 0 |
| Irak | 0 | 1 | 0 | 3 | 3 | 0 |
| Jamaïque | 0 | 1 | 0 | 1 | 2 | 100 |
| Liban | 0 | 1 | 0 | 4 | 4 | 0 |
| Polynésie Française | 1 | 1 | 0 | 6 | 15 | 150 |
| Afghanistan | 0 | 0 | 0 | 0 | 6 | 0 |
| Chine | 0 | 0 | 0 | 0 | 98 | 0 |
| Mayotte | 0 | 0 | 0 | 3 | 6 | 100 |

Source : Douanes

Total des importations (tonnes) : laits concentrés conditionnés

| libpays | décembre 2012 | décembre 2013 | évolution (%) | cumul 2012 | cumul 2013 | évolution (%) |
|----------------|---------------|---------------|---------------|--------------|---------------|---------------|
| total | 436 | 1 066 | 144.5 | 7 948 | 10 808 | 36 |
| UE à 27 | 436 | 1 066 | 144.5 | 7 948 | 10 808 | 36 |
| Uebl | 425 | 617 | 45.2 | 7 657 | 6 612 | -13.6 |
| Espagne | 0 | 436 | 0 | 0 | 4 003 | 0 |
| Allemagne | 2 | 10 | 400 | 2 | 38 | 1800 |
| Royaume-Uni | 1 | 2 | 100 | 4 | 5 | 25 |
| Portugal | 5 | 2 | -60 | 23 | 59 | 156.5 |
| Italie | 1 | 0 | 0 | 1 | 0 | -100 |
| Pays-Bas | 2 | 0 | 0 | 261 | 92 | -64.8 |
| Pays Tiers | 0 | 0 | 0 | 0 | 0 | 0 |

Source : Douanes

exportations

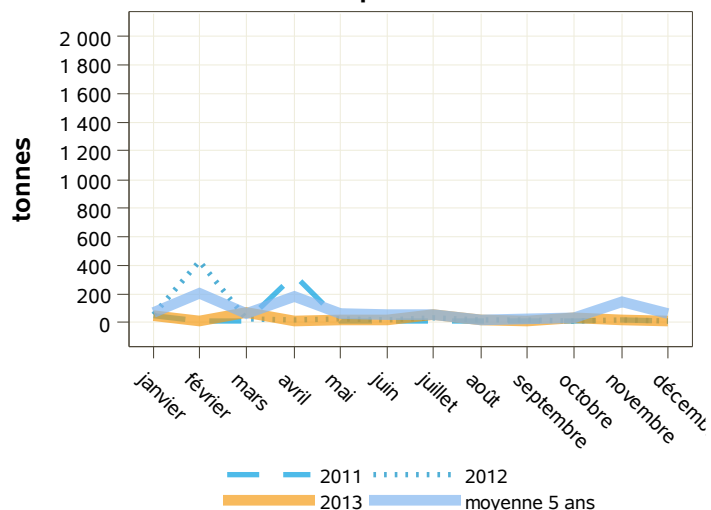

Source : Douanes

importations

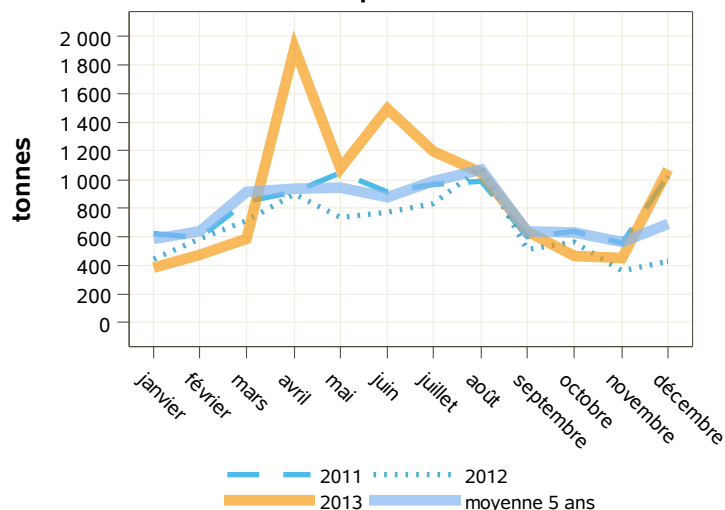

Source : Douanes

Total des exportations (tonnes): lactosérum en poudre

| libpays | décembre 2012 | décembre 2013 | évolution (%) | cumul 2012 | cumul 2013 | évolution (%) |
|-------------------|---------------|---------------|---------------|----------------|----------------|---------------|
| total | 23 235 | 28 351 | 22 | 317 715 | 332 032 | 4.5 |
| UE à 27 | 11 180 | 11 893 | 6.4 | 162 709 | 157 263 | -3.3 |
| Pays-Bas | 5 786 | 5 760 | -0.4 | 70 568 | 70 789 | 0.3 |
| Uebl | 1 615 | 1 571 | -2.7 | 28 905 | 23 738 | -17.9 |
| Espagne | 734 | 1 485 | 102.3 | 13 350 | 12 010 | -10 |
| Italie | 1 090 | 1 241 | 13.9 | 16 692 | 16 890 | 1.2 |
| Allemagne | 984 | 917 | -6.8 | 17 568 | 16 778 | -4.5 |
| pays tiers | 12 056 | 16 457 | 36.5 | 155 007 | 174 768 | 12.7 |
| Chine | 2 833 | 5 492 | 93.9 | 39 158 | 59 073 | 50.9 |
| Indonésie | 1 795 | 2 065 | 15 | 24 405 | 23 789 | -2.5 |
| Thaïlande | 1 238 | 1 011 | -18.3 | 11 559 | 8 268 | -28.5 |
| Pakistan | 1 345 | 816 | -39.3 | 5 309 | 7 176 | 35.2 |
| Nouvelle-Zélande | 0 | 616 | 0 | 2 059 | 2 614 | 27 |
| Malaysia | 1 099 | 529 | -51.9 | 13 224 | 14 250 | 7.8 |

Source : Douanes

Total des importations (tonnes) : lactosérum en poudre

| libpays | décembre 2012 | décembre 2013 | évolution (%) | cumul 2012 | cumul 2013 | évolution (%) |
|-------------------|---------------|---------------|---------------|---------------|---------------|---------------|
| total | 5 195 | 5 987 | 15.2 | 89 007 | 84 186 | -5.4 |
| UE à 27 | 5 194 | 5 968 | 14.9 | 88 862 | 83 644 | -5.9 |
| Espagne | 1 498 | 1 826 | 21.9 | 26 732 | 22 673 | -15.2 |
| Allemagne | 1 358 | 1 724 | 27 | 18 934 | 19 166 | 1.2 |
| Italie | 809 | 845 | 4.4 | 14 032 | 16 497 | 17.6 |
| Pays-Bas | 588 | 825 | 40.3 | 10 910 | 13 303 | 21.9 |
| Royaume-Uni | 47 | 279 | 493.6 | 3 246 | 1 399 | -56.9 |
| Irlande | 344 | 148 | -57 | 4 898 | 3 758 | -23.3 |
| Danemark | 110 | 111 | 0.9 | 1 402 | 1 391 | -0.8 |
| Lituanie | 180 | 89 | -50.6 | 4 542 | 2 481 | -45.4 |
| Uebl | 89 | 40 | -55.1 | 957 | 788 | -17.7 |
| Portugal | 0 | 24 | 0 | 72 | 95 | 31.9 |
| Pologne | 115 | 22 | -80.9 | 2 229 | 1 013 | -54.6 |
| pays tiers | 1 | 19 | 1800 | 145 | 542 | 273.8 |

Source : Douanes



Source : Douanes

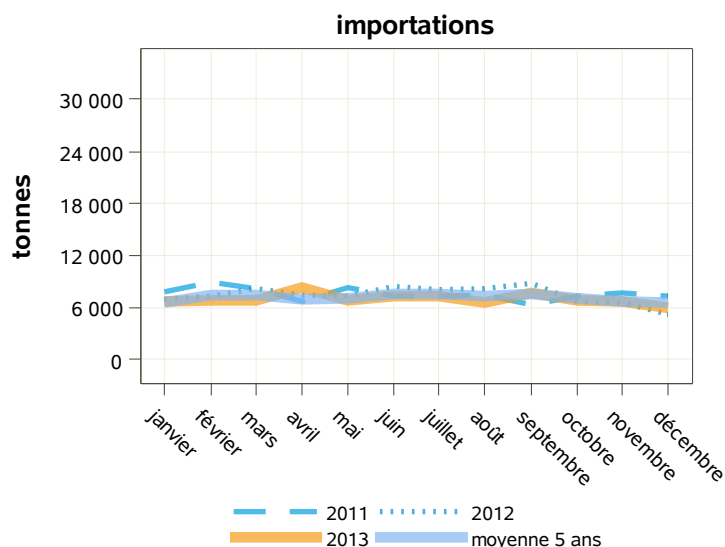

Source : Douanes

Total des exportations (tonnes): lactosérum liquide

| libpays | décembre 2012 | décembre 2013 | évolution (%) | cumul 2012 | cumul 2013 | évolution (%) |
|-------------------|---------------|---------------|---------------|--------------|--------------|---------------|
| total | 496 | 992 | 100 | 6 686 | 6 982 | 4.4 |
| UE à 27 | 495 | 992 | 100.4 | 6 675 | 6 854 | 2.7 |
| Espagne | 0 | 651 | 0 | 799 | 3 270 | 309.3 |
| Allemagne | 295 | 160 | -45.8 | 2 375 | 1 481 | -37.6 |
| Uebl | 85 | 99 | 16.5 | 1 528 | 1 132 | -25.9 |
| Pays-Bas | 94 | 81 | -13.8 | 426 | 873 | 104.9 |
| Grèce | 0 | 0 | 0 | 0 | 21 | 0 |
| Italie | 21 | 0 | 0 | 1 409 | 73 | -94.8 |
| Pologne | 0 | 0 | 0 | 0 | 1 | 0 |
| Portugal | 0 | 0 | 0 | 15 | 3 | -80 |
| pays tiers | 1 | 0 | 0 | 12 | 128 | 966.7 |
| Brésil | 0 | 0 | 0 | 0 | 120 | 0 |
| Suisse | 0 | 0 | 0 | 10 | 6 | -40 |

Source : Douanes

Total des importations (tonnes) : lactosérum liquide

| libpays | décembre 2012 | décembre 2013 | évolution (%) | cumul 2012 | cumul 2013 | évolution (%) |
|--------------------|---------------|---------------|---------------|----------------|----------------|---------------|
| total | 15 944 | 24 048 | 50.8 | 198 161 | 290 085 | 46.4 |
| UE à 27 | 12 978 | 21 230 | 63.6 | 158 667 | 248 662 | 56.7 |
| Italie | 8 282 | 14 670 | 77.1 | 96 787 | 174 555 | 80.3 |
| Pays-Bas | 49 | 2 087 | 4159.2 | 50 | 6 618 | 13136 |
| Allemagne | 3 426 | 1 953 | -43 | 40 415 | 42 611 | 5.4 |
| Uebl | 913 | 1 940 | 112.5 | 14 155 | 15 501 | 9.5 |
| Royaume-Uni | 121 | 534 | 341.3 | 3 875 | 6 789 | 75.2 |
| République Tchèque | 43 | 47 | 9.3 | 668 | 874 | 30.8 |
| Espagne | 145 | 0 | 0 | 2 699 | 1 714 | -36.5 |
| pays tiers | 2 966 | 2 818 | -5 | 39 495 | 41 423 | 4.9 |
| Suisse | 2 966 | 2 818 | -5 | 39 495 | 41 423 | 4.9 |

Source : Douanes

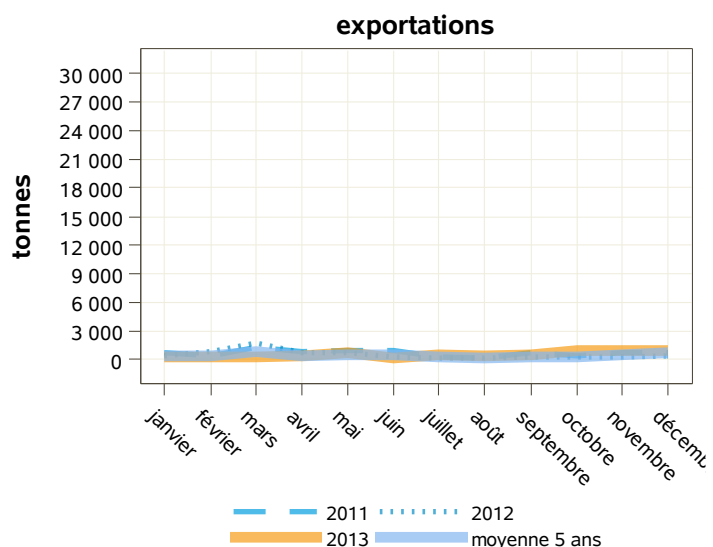

Source : Douanes

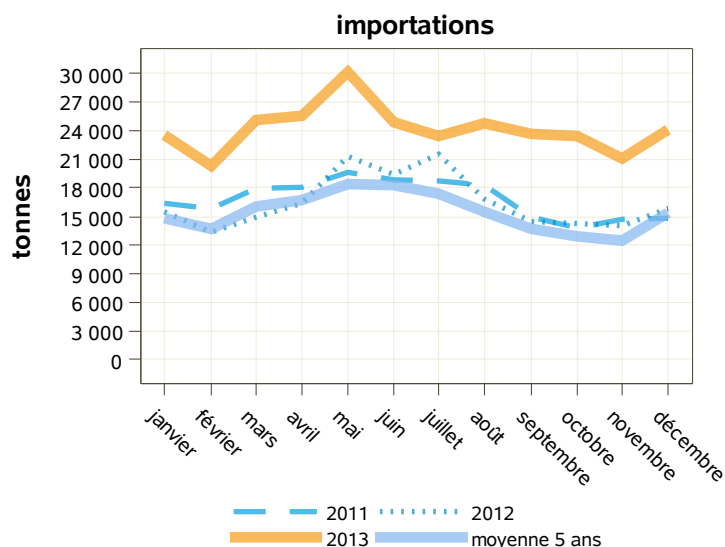

Source : Douanes

Total des exportations (tonnes): composants naturels du lait

| libpays | décembre 2012 | décembre 2013 | évolution (%) | cumul 2012 | cumul 2013 | évolution (%) |
|-------------------|---------------|---------------|---------------|---------------|---------------|---------------|
| total | 2 364 | 6 079 | 157.1 | 28 821 | 46 888 | 62.7 |
| UE à 27 | 1 921 | 5 351 | 178.6 | 23 280 | 40 138 | 72.4 |
| Italie | 452 | 3 464 | 666.4 | 4 686 | 18 868 | 302.6 |
| Uebl | 390 | 489 | 25.4 | 3 832 | 5 131 | 33.9 |
| Allemagne | 336 | 452 | 34.5 | 2 472 | 4 535 | 83.5 |
| Espagne | 244 | 386 | 58.2 | 7 264 | 6 136 | -15.5 |
| Pays-Bas | 213 | 203 | -4.7 | 1 519 | 1 615 | 6.3 |
| Pologne | 97 | 120 | 23.7 | 744 | 1 464 | 96.8 |
| Royaume-Uni | 45 | 82 | 82.2 | 802 | 834 | 4 |
| pays tiers | 443 | 728 | 64.3 | 5 536 | 6 748 | 21.9 |
| Maroc | 141 | 230 | 63.1 | 520 | 2 326 | 347.3 |
| Géorgie | 0 | 120 | 0 | 0 | 540 | 0 |
| Russie | 34 | 79 | 132.4 | 134 | 272 | 103 |
| Corée Du Sud | 43 | 71 | 65.1 | 356 | 485 | 36.2 |

Source : Douanes

Total des importations (tonnes) : composants naturels du lait

| libpays | décembre 2012 | décembre 2013 | évolution (%) | cumul 2012 | cumul 2013 | évolution (%) |
|-------------------|---------------|---------------|---------------|--------------|--------------|---------------|
| total | 209 | 1 572 | 652.2 | 4 840 | 8 935 | 84.6 |
| UE à 27 | 209 | 1 551 | 642.1 | 4 838 | 8 911 | 84.2 |
| Uebl | 14 | 1 417 | 10021.4 | 273 | 5 771 | 2013.9 |
| Pays-Bas | 41 | 65 | 58.5 | 384 | 1 003 | 161.2 |
| Irlande | 2 | 46 | 2200 | 217 | 654 | 201.4 |
| Allemagne | 81 | 20 | -75.3 | 3 479 | 1 224 | -64.8 |
| Italie | 1 | 2 | 100 | 23 | 28 | 21.7 |
| Danemark | 15 | 0 | 0 | 153 | 36 | -76.5 |
| Espagne | 1 | 0 | -100 | 52 | 81 | 55.8 |
| Finlande | 0 | 0 | 0 | 7 | 22 | 214.3 |
| Royaume-Uni | 54 | 0 | 0 | 177 | 91 | -48.6 |
| Portugal | 0 | 0 | 0 | 0 | 1 | 0 |
| pays tiers | 0 | 21 | 0 | 2 | 25 | 1150 |
| Suisse | 0 | 21 | 0 | 2 | 21 | 950 |

Source : Douanes

exportations

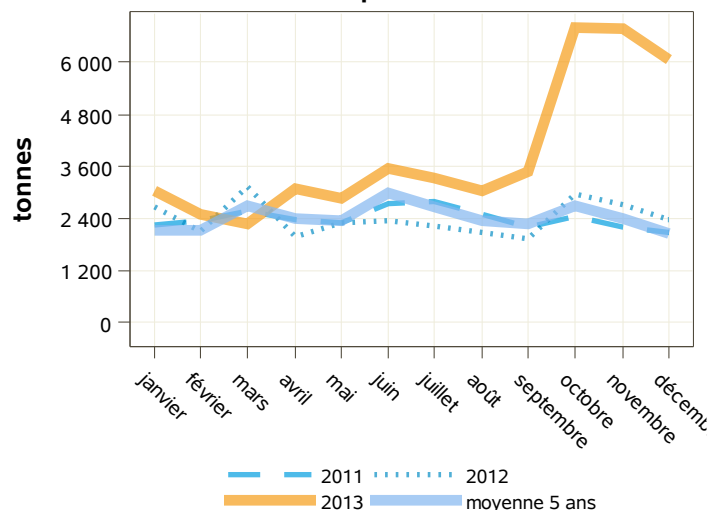

importations

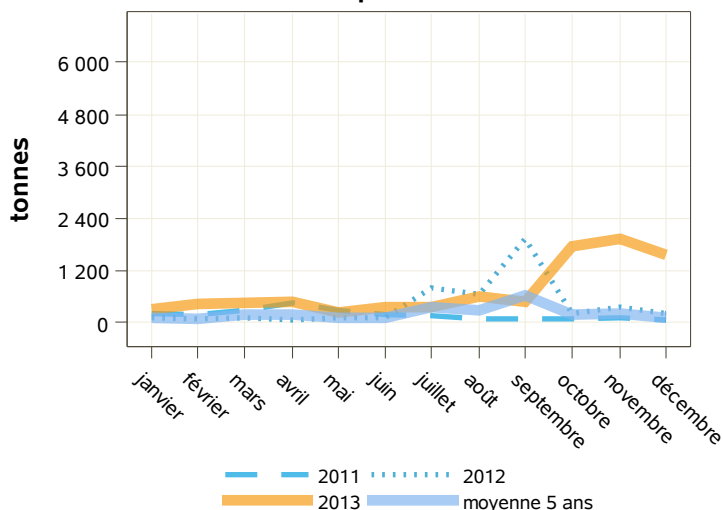

Source : Douanes

Source : Douanes

Total des exportations (tonnes): caséines et caséinates

| libpays | décembre 2012 | décembre 2013 | évolution (%) | cumul 2012 | cumul 2013 | évolution (%) |
|-----------------------|---------------|---------------|---------------|---------------|---------------|---------------|
| total | 2 277 | 2 393 | 5.1 | 34 359 | 27 496 | -20 |
| UE à 27 | 1 278 | 1 346 | 5.3 | 19 152 | 16 949 | -11.5 |
| Italie | 243 | 437 | 79.8 | 4 716 | 4 252 | -9.8 |
| Espagne | 358 | 426 | 19 | 3 537 | 3 877 | 9.6 |
| Allemagne | 265 | 160 | -39.6 | 4 051 | 2 853 | -29.6 |
| Pays-Bas | 143 | 105 | -26.6 | 1 287 | 1 640 | 27.4 |
| Royaume-Uni | 48 | 94 | 95.8 | 790 | 707 | -10.5 |
| Pologne | 61 | 35 | -42.6 | 1 186 | 969 | -18.3 |
| Uebl | 106 | 21 | -80.2 | 1 923 | 1 507 | -21.6 |
| pays tiers | 999 | 1 047 | 4.8 | 15 207 | 10 547 | -30.6 |
| Tunisie | 149 | 136 | -8.7 | 1 800 | 1 199 | -33.4 |
| Mexique | 63 | 119 | 88.9 | 1 308 | 509 | -61.1 |
| Corée Du Sud | 109 | 101 | -7.3 | 694 | 1 029 | 48.3 |
| Maroc | 25 | 96 | 284 | 779 | 814 | 4.5 |
| Chine | 10 | 87 | 770 | 722 | 262 | -63.7 |
| États-Unis D'amérique | 220 | 70 | -68.2 | 3 076 | 1 818 | -40.9 |
| Égypte | 0 | 32 | 0 | 372 | 895 | 140.6 |

Source : Douanes

Total des importations (tonnes) : caséines et caséinates

| libpays | décembre 2012 | décembre 2013 | évolution (%) | cumul 2012 | cumul 2013 | évolution (%) |
|-------------------|---------------|---------------|---------------|--------------|--------------|---------------|
| total | 346 | 273 | -21.1 | 5 721 | 5 538 | -3.2 |
| UE à 27 | 271 | 254 | -6.3 | 4 921 | 4 564 | -7.3 |
| Pays-Bas | 91 | 99 | 8.8 | 1 591 | 1 501 | -5.7 |
| Allemagne | 38 | 72 | 89.5 | 924 | 883 | -4.4 |
| Irlande | 100 | 44 | -56 | 1 237 | 1 026 | -17.1 |
| Danemark | 14 | 13 | -7.1 | 547 | 663 | 21.2 |
| Espagne | 8 | 10 | 25 | 99 | 123 | 24.2 |
| Italie | 5 | 7 | 40 | 68 | 62 | -8.8 |
| Hongrie | 2 | 4 | 100 | 17 | 79 | 364.7 |
| Royaume-Uni | 0 | 3 | 0 | 46 | 10 | -78.3 |
| Pologne | 6 | 2 | -66.7 | 247 | 116 | -53 |
| pays tiers | 75 | 19 | -74.7 | 800 | 974 | 21.8 |
| Inde | 14 | 19 | 35.7 | 22 | 175 | 695.5 |
| Chine | 40 | 0 | -100 | 206 | 247 | 19.9 |
| Nouvelle-Zélande | 0 | 0 | 0 | 227 | 220 | -3.1 |
| Ukraine | 20 | 0 | 0 | 169 | 172 | 1.8 |

exportations

Source : Douanes

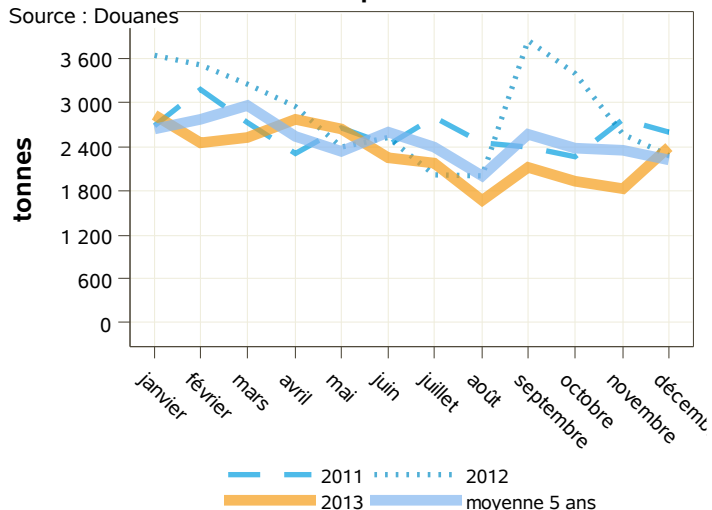

importations

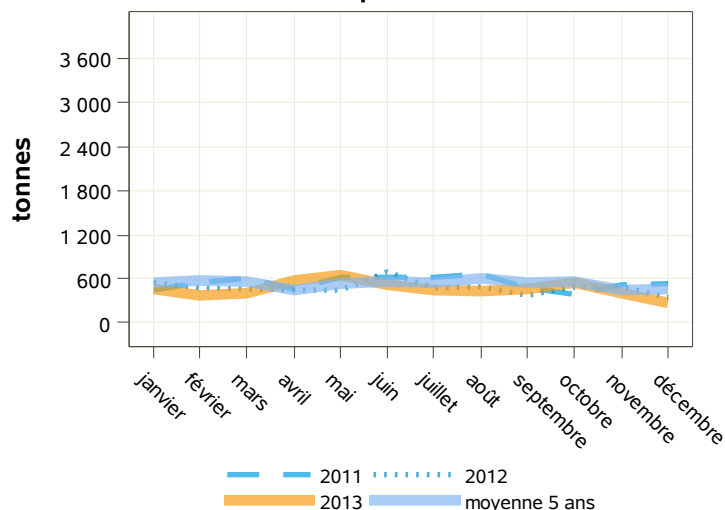

Source : Douanes

Source : Douanes

Total des exportations (tonnes): yogourts

| libpays | décembre 2012 | décembre 2013 | évolution (%) | cumul 2012 | cumul 2013 | évolution (%) |
|-------------------|---------------|---------------|---------------|----------------|----------------|---------------|
| total | 22 536 | 18 770 | -16.7 | 304 159 | 280 309 | -7.8 |
| UE à 27 | 22 168 | 18 426 | -16.9 | 300 567 | 275 309 | -8.4 |
| Espagne | 10 260 | 8 319 | -18.9 | 134 809 | 117 579 | -12.8 |
| Royaume-Uni | 4 418 | 3 751 | -15.1 | 64 025 | 58 392 | -8.8 |
| Uebl | 3 862 | 3 115 | -19.3 | 46 289 | 46 321 | 0.1 |
| Portugal | 1 628 | 1 298 | -20.3 | 27 426 | 22 180 | -19.1 |
| Italie | 538 | 766 | 42.4 | 9 462 | 11 203 | 18.4 |
| Irlande | 463 | 475 | 2.6 | 4 894 | 6 990 | 42.8 |
| Pays-Bas | 356 | 352 | -1.1 | 4 971 | 5 072 | 2 |
| Pologne | 142 | 116 | -18.3 | 904 | 1 013 | 12.1 |
| Allemagne | 98 | 94 | -4.1 | 1 615 | 1 671 | 3.5 |
| Suède | 263 | 58 | -77.9 | 3 845 | 3 494 | -9.1 |
| pays tiers | 368 | 344 | -6.5 | 3 591 | 4 997 | 39.2 |
| Russie | 224 | 138 | -38.4 | 2 022 | 2 818 | 39.4 |
| Suisse | 7 | 94 | 1242.9 | 132 | 1 062 | 704.5 |

Source : Douanes

Total des importations (tonnes) : yogourts

| libpays | décembre 2012 | décembre 2013 | évolution (%) | cumul 2012 | cumul 2013 | évolution (%) |
|-------------------|---------------|---------------|---------------|---------------|---------------|---------------|
| total | 3 403 | 2 640 | -22.4 | 50 800 | 45 542 | -10.4 |
| UE à 27 | 3 283 | 2 532 | -22.9 | 49 279 | 44 308 | -10.1 |
| Allemagne | 1 626 | 1 214 | -25.3 | 33 902 | 22 807 | -32.7 |
| Espagne | 963 | 699 | -27.4 | 6 558 | 11 225 | 71.2 |
| Uebl | 256 | 212 | -17.2 | 3 740 | 3 543 | -5.3 |
| Autriche | 252 | 164 | -34.9 | 2 480 | 2 644 | 6.6 |
| Slovaquie | 83 | 86 | 3.6 | 1 371 | 2 082 | 51.9 |
| Grèce | 74 | 79 | 6.8 | 448 | 813 | 81.5 |
| Danemark | 8 | 31 | 287.5 | 297 | 290 | -2.4 |
| Pays-Bas | 13 | 28 | 115.4 | 210 | 252 | 20 |
| Royaume-Uni | 4 | 14 | 250 | 71 | 571 | 704.2 |
| pays tiers | 119 | 108 | -9.2 | 1 520 | 1 234 | -18.8 |
| Suisse | 115 | 107 | -7 | 1 492 | 1 221 | -18.2 |

Source : Douanes



Source : Douanes

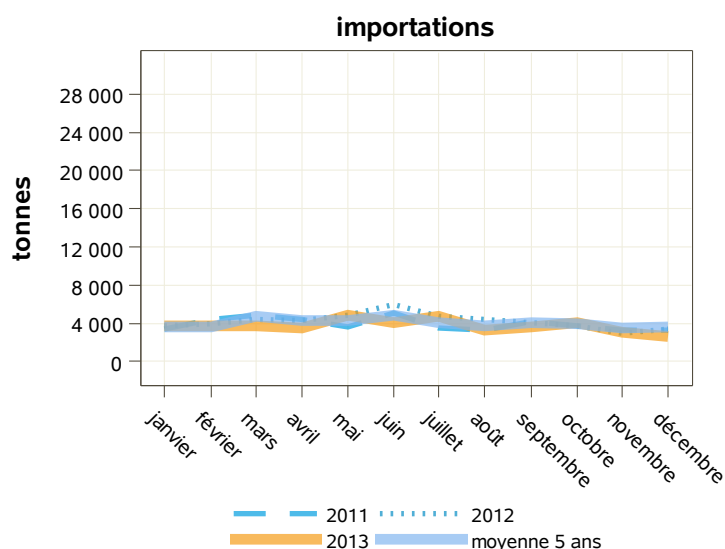

Source : Douanes

Total des exportations (tonnes): yogourts naturels

| libpays | décembre 2012 | décembre 2013 | évolution (%) | cumul 2012 | cumul 2013 | évolution (%) |
|-------------------|---------------|---------------|---------------|---------------|---------------|---------------|
| total | 6 257 | 4 348 | -30.5 | 69 286 | 65 151 | -6 |
| UE à 27 | 6 086 | 4 178 | -31.4 | 68 240 | 63 037 | -7.6 |
| Uebl | 2 450 | 1 720 | -29.8 | 26 593 | 25 955 | -2.4 |
| Espagne | 2 375 | 1 494 | -37.1 | 25 190 | 21 501 | -14.6 |
| Portugal | 276 | 278 | 0.7 | 3 854 | 3 566 | -7.5 |
| Royaume-Uni | 511 | 262 | -48.7 | 7 612 | 5 109 | -32.9 |
| Pays-Bas | 152 | 155 | 2 | 2 038 | 2 338 | 14.7 |
| Italie | 122 | 104 | -14.8 | 1 076 | 1 744 | 62.1 |
| Allemagne | 68 | 68 | 0 | 1 082 | 1 178 | 8.9 |
| Finlande | 32 | 27 | -15.6 | 298 | 617 | 107 |
| pays tiers | 170 | 169 | -0.6 | 1 046 | 2 111 | 101.8 |
| Suisse | 5 | 78 | 1460 | 47 | 667 | 1319.1 |
| Russie | 160 | 64 | -60 | 921 | 1 359 | 47.6 |

Source : Douanes

Total des importations (tonnes) : yogourts naturels

| libpays | décembre 2012 | décembre 2013 | évolution (%) | cumul 2012 | cumul 2013 | évolution (%) |
|-------------------|---------------|---------------|---------------|---------------|---------------|---------------|
| total | 741 | 652 | -12 | 11 704 | 10 440 | -10.8 |
| UE à 27 | 740 | 651 | -12 | 11 694 | 10 430 | -10.8 |
| Espagne | 248 | 228 | -8.1 | 2 063 | 2 771 | 34.3 |
| Allemagne | 253 | 137 | -45.8 | 7 133 | 3 691 | -48.3 |
| Autriche | 61 | 102 | 67.2 | 525 | 1 185 | 125.7 |
| Grèce | 62 | 76 | 22.6 | 416 | 698 | 67.8 |
| Uebl | 102 | 58 | -43.1 | 1 159 | 1 144 | -1.3 |
| Danemark | 8 | 31 | 287.5 | 297 | 290 | -2.4 |
| Pays-Bas | 6 | 9 | 50 | 78 | 99 | 26.9 |
| Slovaquie | 0 | 9 | 0 | 0 | 35 | 0 |
| Italie | 0 | 3 | 0 | 17 | 39 | 129.4 |
| Royaume-Uni | 1 | 0 | -100 | 5 | 478 | 9460 |
| pays tiers | 1 | 1 | 0 | 10 | 10 | 0 |
| Suisse | 1 | 1 | 0 | 9 | 10 | 11.1 |

Source : Douanes



Source : Douanes

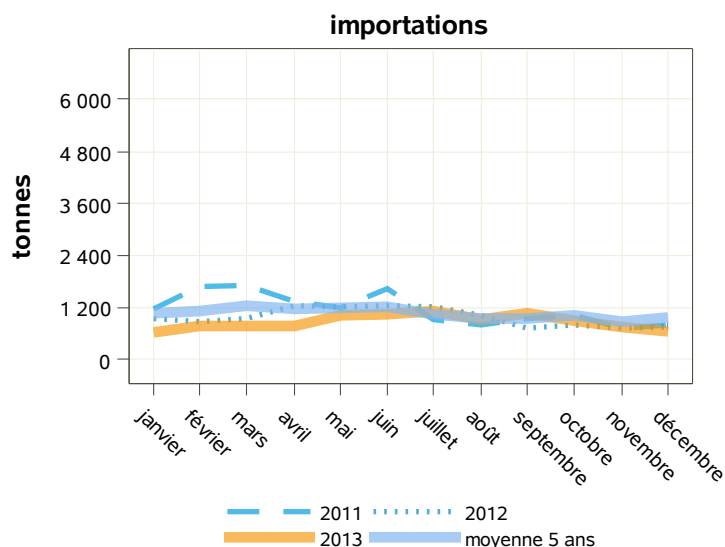

Source : Douanes

Total des exportations (tonnes): yogourts aromatisés

| libpays | décembre 2012 | décembre 2013 | évolution (%) | cumul 2012 | cumul 2013 | évolution (%) |
|-------------------|---------------|---------------|---------------|----------------|----------------|---------------|
| total | 16 279 | 14 423 | -11.4 | 234 874 | 215 159 | -8.4 |
| UE à 27 | 16 082 | 14 248 | -11.4 | 232 328 | 212 272 | -8.6 |
| Espagne | 7 884 | 6 825 | -13.4 | 109 619 | 96 078 | -12.4 |
| Royaume-Uni | 3 907 | 3 489 | -10.7 | 56 413 | 53 284 | -5.5 |
| Uebl | 1 412 | 1 395 | -1.2 | 19 696 | 20 366 | 3.4 |
| Portugal | 1 352 | 1 020 | -24.6 | 23 572 | 18 614 | -21 |
| Italie | 416 | 663 | 59.4 | 8 386 | 9 459 | 12.8 |
| Irlande | 411 | 454 | 10.5 | 4 820 | 6 715 | 39.3 |
| Pays-Bas | 203 | 197 | -3 | 2 934 | 2 734 | -6.8 |
| Pologne | 136 | 109 | -19.9 | 867 | 893 | 3 |
| Suède | 234 | 46 | -80.3 | 3 701 | 3 208 | -13.3 |
| pays tiers | 198 | 175 | -11.6 | 2 545 | 2 887 | 13.4 |
| Russie | 64 | 74 | 15.6 | 1 101 | 1 459 | 32.5 |
| Andorre | 72 | 47 | -34.7 | 786 | 622 | -20.9 |

Source : Douanes

Total des importations (tonnes) : yogourts aromatisés

| libpays | décembre 2012 | décembre 2013 | évolution (%) | cumul 2012 | cumul 2013 | évolution (%) |
|-------------------|---------------|---------------|---------------|---------------|---------------|---------------|
| total | 2 662 | 1 988 | -25.3 | 39 096 | 35 103 | -10.2 |
| UE à 27 | 2 544 | 1 881 | -26.1 | 37 585 | 33 878 | -9.9 |
| Allemagne | 1 373 | 1 077 | -21.6 | 26 769 | 19 116 | -28.6 |
| Espagne | 715 | 472 | -34 | 4 494 | 8 454 | 88.1 |
| Uebl | 155 | 154 | -0.6 | 2 581 | 2 399 | -7.1 |
| Slovaquie | 83 | 77 | -7.2 | 1 371 | 2 047 | 49.3 |
| Autriche | 191 | 62 | -67.5 | 1 954 | 1 459 | -25.3 |
| Pays-Bas | 8 | 19 | 137.5 | 131 | 153 | 16.8 |
| Royaume-Uni | 3 | 14 | 366.7 | 67 | 93 | 38.8 |
| Grèce | 12 | 4 | -66.7 | 32 | 115 | 259.4 |
| Italie | 2 | 2 | 0 | 27 | 34 | 25.9 |
| pays tiers | 119 | 107 | -10.1 | 1 511 | 1 224 | -19 |
| Suisse | 114 | 107 | -6.1 | 1 483 | 1 212 | -18.3 |

Source : Douanes

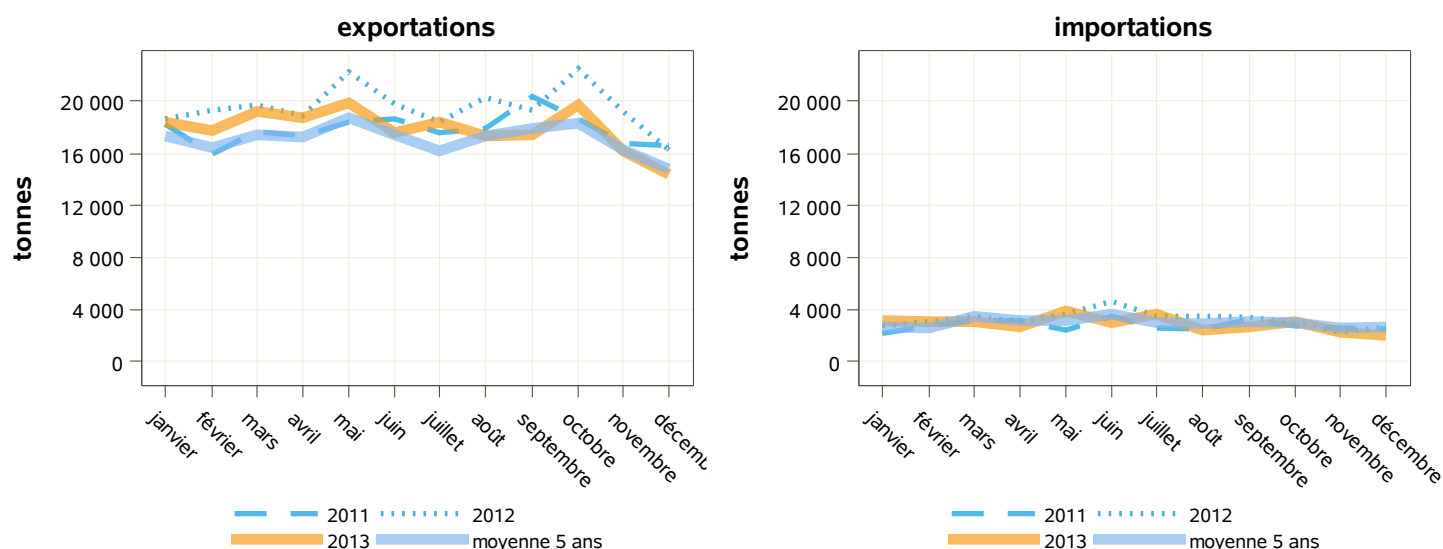

Source : Douanes

Source : Douanes

Total des exportations (tonnes): autres laits fermentés

| libpays | décembre 2012 | décembre 2013 | évolution (%) | cumul 2012 | cumul 2013 | évolution (%) |
|-------------------|---------------|---------------|---------------|----------------|----------------|---------------|
| total | 14 186 | 14 166 | -0.1 | 206 819 | 202 270 | -2.2 |
| UE à 27 | 13 830 | 13 699 | -0.9 | 200 961 | 196 300 | -2.3 |
| Royaume-Uni | 6 822 | 7 363 | 7.9 | 97 182 | 101 302 | 4.2 |
| Uebl | 2 011 | 2 231 | 10.9 | 26 289 | 27 553 | 4.8 |
| Espagne | 1 663 | 1 417 | -14.8 | 22 410 | 21 588 | -3.7 |
| Pays-Bas | 1 513 | 818 | -45.9 | 22 824 | 15 389 | -32.6 |
| Allemagne | 271 | 516 | 90.4 | 7 403 | 7 153 | -3.4 |
| Italie | 734 | 486 | -33.8 | 10 115 | 10 362 | 2.4 |
| Irlande | 435 | 426 | -2.1 | 8 375 | 6 260 | -25.3 |
| Portugal | 167 | 140 | -16.2 | 2 787 | 2 616 | -6.1 |
| Pologne | 55 | 84 | 52.7 | 778 | 1 386 | 78.1 |
| pays tiers | 357 | 466 | 30.5 | 5 858 | 5 969 | 1.9 |
| Suisse | 74 | 214 | 189.2 | 2 560 | 2 397 | -6.4 |
| Afrique Du Sud | 0 | 86 | 0 | 690 | 560 | -18.8 |

Source : Douanes

Total des importations (tonnes) : autres laits fermentés

| libpays | décembre 2012 | décembre 2013 | évolution (%) | cumul 2012 | cumul 2013 | évolution (%) |
|-----------------------|---------------|---------------|---------------|---------------|---------------|---------------|
| total | 3 623 | 3 241 | -10.5 | 49 290 | 41 707 | -15.4 |
| UE à 27 | 3 572 | 3 089 | -13.5 | 47 359 | 41 371 | -12.6 |
| Uebl | 2 645 | 1 963 | -25.8 | 35 613 | 28 993 | -18.6 |
| Espagne | 334 | 477 | 42.8 | 4 082 | 3 021 | -26 |
| Allemagne | 449 | 390 | -13.1 | 6 722 | 6 683 | -0.6 |
| Pays-Bas | 104 | 222 | 113.5 | 411 | 2 278 | 454.3 |
| Royaume-Uni | 0 | 22 | 0 | 124 | 100 | -19.4 |
| Portugal | 37 | 14 | -62.2 | 220 | 212 | -3.6 |
| Italie | 1 | 1 | 0 | 38 | 16 | -57.9 |
| Autriche | 0 | 0 | 0 | 2 | 10 | 400 |
| Grèce | 0 | 0 | 0 | 5 | 3 | -40 |
| Irlande | 0 | 0 | 0 | 50 | 49 | -2 |
| pays tiers | 51 | 152 | 198 | 1 931 | 337 | -82.5 |
| Suisse | 50 | 152 | 204 | 1 914 | 328 | -82.9 |
| États-Unis D'amérique | 0 | 0 | 0 | 0 | 0 | 0 |

Source : Douanes

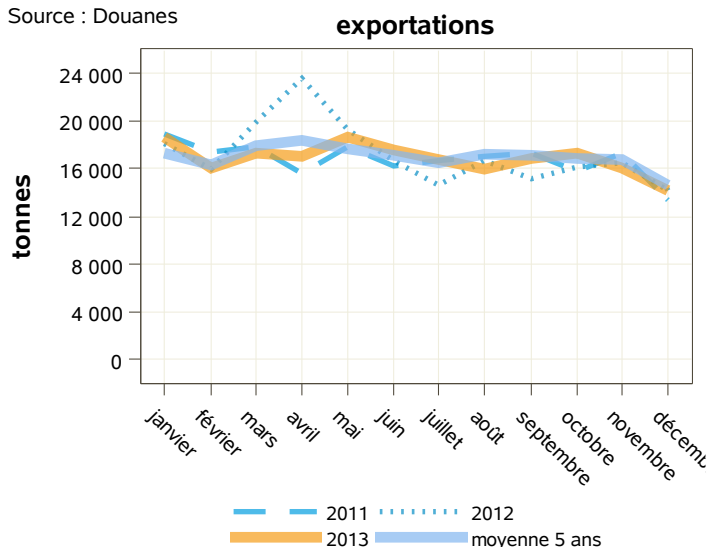

Source : Douanes

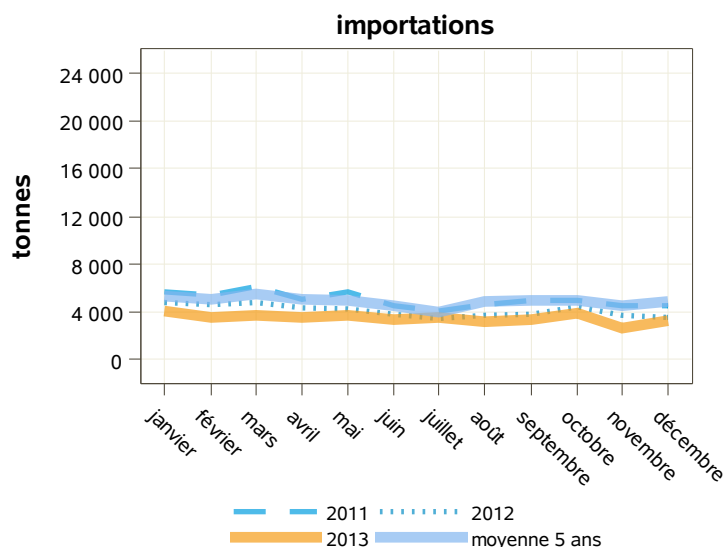

Source : Douanes

Total des exportations (tonnes): aliments pour veaux

| libpays | décembre 2012 | décembre 2013 | évolution (%) | cumul 2012 | cumul 2013 | évolution (%) |
|-------------------|---------------|---------------|---------------|---------------|---------------|---------------|
| total | 6 046 | 6 153 | 1.8 | 76 865 | 66 586 | -13.4 |
| UE à 27 | 5 332 | 5 714 | 7.2 | 68 786 | 60 700 | -11.8 |
| Italie | 3 073 | 2 904 | -5.5 | 38 728 | 29 559 | -23.7 |
| Espagne | 1 108 | 1 305 | 17.8 | 13 770 | 15 251 | 10.8 |
| Uebl | 207 | 454 | 119.3 | 2 992 | 3 742 | 25.1 |
| Allemagne | 286 | 400 | 39.9 | 3 405 | 3 403 | -0.1 |
| Irlande | 194 | 238 | 22.7 | 2 977 | 3 546 | 19.1 |
| Pays-Bas | 154 | 119 | -22.7 | 2 769 | 1 257 | -54.6 |
| Grèce | 159 | 96 | -39.6 | 1 622 | 1 426 | -12.1 |
| Royaume-Uni | 36 | 82 | 127.8 | 647 | 877 | 35.5 |
| pays tiers | 714 | 440 | -38.4 | 8 040 | 5 813 | -27.7 |
| Turquie | 38 | 61 | 60.5 | 370 | 570 | 54.1 |
| Maroc | 0 | 49 | 0 | 771 | 819 | 6.2 |
| Brésil | 96 | 48 | -50 | 2 568 | 624 | -75.7 |

Source : Douanes

Total des importations (tonnes) : aliments pour veaux

| libpays | décembre 2012 | décembre 2013 | évolution (%) | cumul 2012 | cumul 2013 | évolution (%) |
|-------------------|---------------|---------------|---------------|----------------|----------------|---------------|
| total | 8 188 | 9 127 | 11.5 | 102 985 | 105 123 | 2.1 |
| UE à 27 | 8 188 | 9 127 | 11.5 | 102 977 | 105 122 | 2.1 |
| Pays-Bas | 7 729 | 8 217 | 6.3 | 96 160 | 97 044 | 0.9 |
| Uebl | 112 | 345 | 208 | 1 306 | 2 366 | 81.2 |
| Allemagne | 23 | 311 | 1252.2 | 1 492 | 2 866 | 92.1 |
| Danemark | 21 | 144 | 585.7 | 1 289 | 697 | -45.9 |
| Irlande | 88 | 67 | -23.9 | 482 | 409 | -15.1 |
| Royaume-Uni | 21 | 25 | 19 | 485 | 117 | -75.9 |
| Espagne | 70 | 18 | -74.3 | 968 | 1 151 | 18.9 |
| Italie | 46 | 0 | 0 | 334 | 191 | -42.8 |
| Pologne | 65 | 0 | 0 | 352 | 209 | -40.6 |
| Portugal | 0 | 0 | 0 | 47 | 48 | 2.1 |
| pays tiers | 0 | 0 | 0 | 8 | 1 | -87.5 |

Source : Douanes

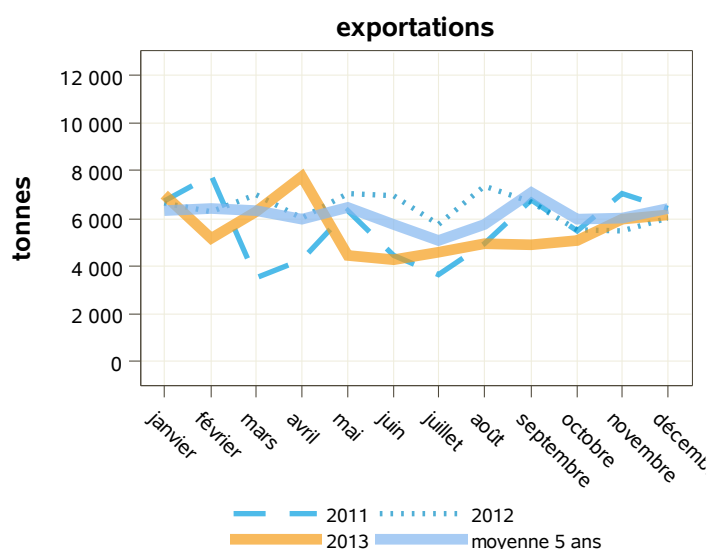

Source : Douanes

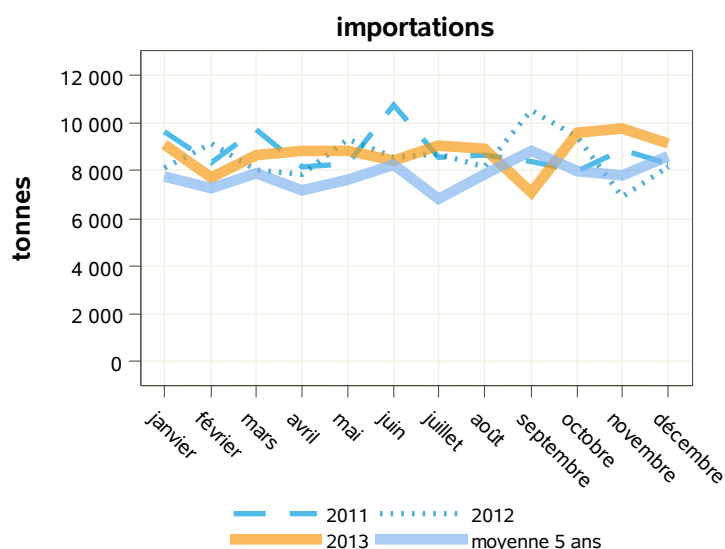

Source : Douanes

Total des exportations (tonnes): préparations alimentaires

| libpays | décembre 2012 | décembre 2013 | évolution (%) | cumul 2012 | cumul 2013 | évolution (%) |
|-----------------------------------|---------------|---------------|---------------|----------------|----------------|---------------|
| total | 32 656 | 34 922 | 6.9 | 456 767 | 458 852 | 0.5 |
| UE à 27 | 17 454 | 17 166 | -1.7 | 263 853 | 246 201 | -6.7 |
| Royaume-Uni | 3 851 | 3 424 | -11.1 | 62 688 | 56 013 | -10.6 |
| Uebl | 3 324 | 3 197 | -3.8 | 45 034 | 43 479 | -3.5 |
| Espagne | 3 274 | 3 063 | -6.4 | 46 005 | 41 656 | -9.5 |
| Allemagne | 2 361 | 2 600 | 10.1 | 38 501 | 34 951 | -9.2 |
| Italie | 1 356 | 1 534 | 13.1 | 23 820 | 23 536 | -1.2 |
| Pays-Bas | 1 179 | 1 060 | -10.1 | 15 208 | 14 900 | -2 |
| Pologne | 862 | 992 | 15.1 | 10 675 | 10 718 | 0.4 |
| pays tiers | 15 159 | 17 732 | 17 | 192 361 | 212 084 | 10.3 |
| Niger | 108 | 970 | 798.1 | 774 | 4 208 | 443.7 |
| Chine | 611 | 906 | 48.3 | 14 974 | 11 353 | -24.2 |
| Nouvelle-Calédonie Et Dépendances | 696 | 833 | 19.7 | 7 919 | 9 658 | 22 |
| Russie | 562 | 543 | -3.4 | 8 767 | 9 087 | 3.7 |

Source : Douanes

Total des importations (tonnes) : préparations alimentaires

| libpays | décembre 2012 | décembre 2013 | évolution (%) | cumul 2012 | cumul 2013 | évolution (%) |
|-------------------|---------------|---------------|---------------|----------------|----------------|---------------|
| total | 23 237 | 23 813 | 2.5 | 293 292 | 298 669 | 1.8 |
| UE à 27 | 22 054 | 22 767 | 3.2 | 281 316 | 286 756 | 1.9 |
| Uebl | 8 539 | 9 966 | 16.7 | 113 248 | 113 506 | 0.2 |
| Allemagne | 5 346 | 5 237 | -2 | 68 361 | 71 739 | 4.9 |
| Pays-Bas | 4 804 | 3 310 | -31.1 | 48 684 | 46 529 | -4.4 |
| Espagne | 1 224 | 1 618 | 32.2 | 20 544 | 21 840 | 6.3 |
| Italie | 810 | 939 | 15.9 | 10 125 | 10 650 | 5.2 |
| Royaume-Uni | 411 | 493 | 20 | 5 849 | 6 201 | 6 |
| Irlande | 101 | 399 | 295 | 1 187 | 3 995 | 236.6 |
| Pologne | 199 | 238 | 19.6 | 2 645 | 3 443 | 30.2 |
| Danemark | 193 | 188 | -2.6 | 3 162 | 2 234 | -29.3 |
| Suède | 193 | 186 | -3.6 | 3 533 | 2 840 | -19.6 |
| pays tiers | 1 183 | 1 046 | -11.6 | 11 958 | 11 880 | -0.7 |
| Suisse | 482 | 515 | 6.8 | 5 891 | 5 957 | 1.1 |

Source : Douanes

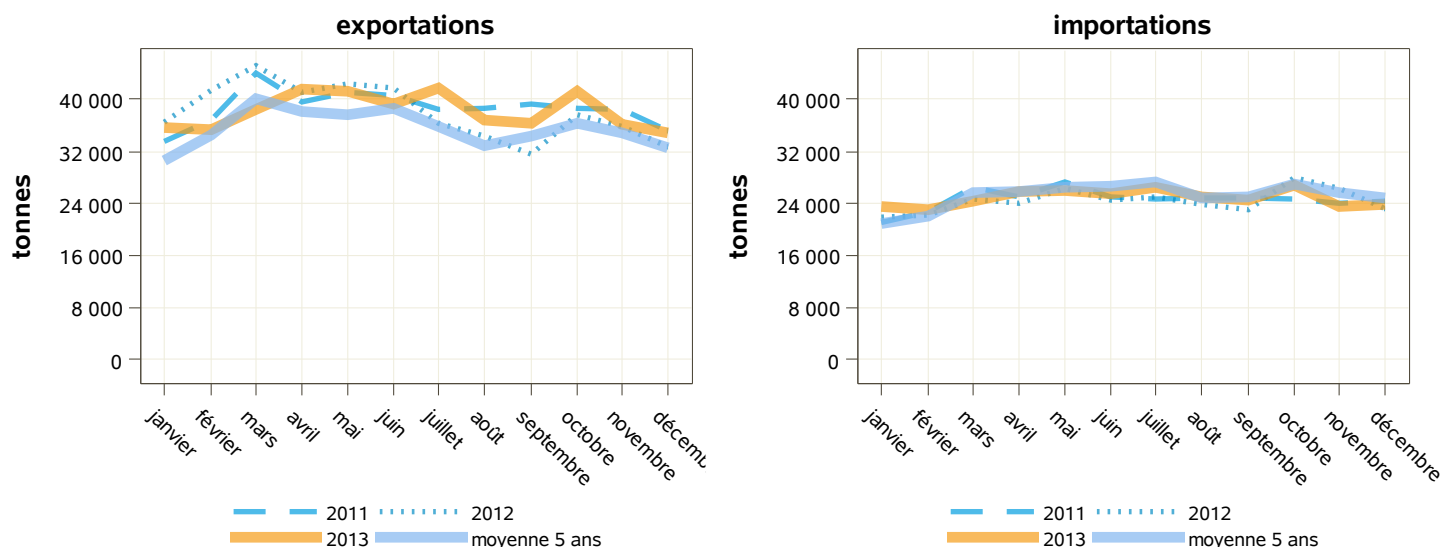

Source : Douanes

Source : Douanes

Total des exportations (tonnes): autres, dont boissons à base de lait

| libpays | décembre 2012 | décembre 2013 | évolution (%) | cumul 2012 | cumul 2013 | évolution (%) |
|-----------------------------------|---------------|---------------|---------------|----------------|----------------|---------------|
| total | 28 854 | 34 896 | 20.9 | 380 911 | 415 340 | 9 |
| UE à 27 | 9 354 | 12 011 | 28.4 | 156 148 | 161 159 | 3.2 |
| Royaume-Uni | 2 791 | 2 382 | -14.7 | 42 971 | 38 776 | -9.8 |
| Allemagne | 1 655 | 2 071 | 25.1 | 26 129 | 26 543 | 1.6 |
| Espagne | 1 318 | 1 703 | 29.2 | 22 772 | 24 042 | 5.6 |
| Italie | 625 | 1 376 | 120.2 | 13 549 | 16 609 | 22.6 |
| Uebl | 1 200 | 1 190 | -0.8 | 20 238 | 19 114 | -5.6 |
| Irlande | 140 | 1 181 | 743.6 | 1 431 | 4 956 | 246.3 |
| Pays-Bas | 476 | 591 | 24.2 | 6 704 | 9 083 | 35.5 |
| pays tiers | 19 434 | 22 851 | 17.6 | 224 211 | 253 597 | 13.1 |
| Chine | 1 924 | 4 621 | 140.2 | 26 828 | 38 842 | 44.8 |
| Algérie | 1 580 | 1 752 | 10.9 | 13 761 | 14 741 | 7.1 |
| Niger | 108 | 923 | 754.6 | 691 | 3 796 | 449.3 |
| Nouvelle-Calédonie Et Dépendances | 722 | 822 | 13.9 | 7 926 | 9 640 | 21.6 |
| Arabie Saoudite | 1 158 | 733 | -36.7 | 11 454 | 9 252 | -19.2 |

Source : Douanes

Total des importations (tonnes) : autres, dont boissons à base de lait

| libpays | décembre 2012 | décembre 2013 | évolution (%) | cumul 2012 | cumul 2013 | évolution (%) |
|-------------------|---------------|---------------|---------------|----------------|----------------|---------------|
| total | 13 996 | 16 294 | 16.4 | 190 167 | 204 077 | 7.3 |
| UE à 27 | 13 285 | 15 409 | 16 | 180 858 | 193 963 | 7.2 |
| Allemagne | 5 079 | 5 141 | 1.2 | 69 498 | 78 918 | 13.6 |
| Uebl | 1 817 | 3 146 | 73.1 | 25 532 | 25 073 | -1.8 |
| Pays-Bas | 2 422 | 2 445 | 0.9 | 34 664 | 30 579 | -11.8 |
| Italie | 1 327 | 1 627 | 22.6 | 17 945 | 20 142 | 12.2 |
| Espagne | 1 382 | 1 360 | -1.6 | 19 069 | 18 350 | -3.8 |
| Irlande | 529 | 637 | 20.4 | 3 452 | 9 079 | 163 |
| Pologne | 175 | 375 | 114.3 | 2 154 | 3 215 | 49.3 |
| Royaume-Uni | 175 | 305 | 74.3 | 2 962 | 3 018 | 1.9 |
| Danemark | 144 | 173 | 20.1 | 2 051 | 2 134 | 4 |
| pays tiers | 709 | 883 | 24.5 | 9 278 | 10 076 | 8.6 |
| Suisse | 320 | 531 | 65.9 | 5 221 | 5 533 | 6 |

Source : Douanes

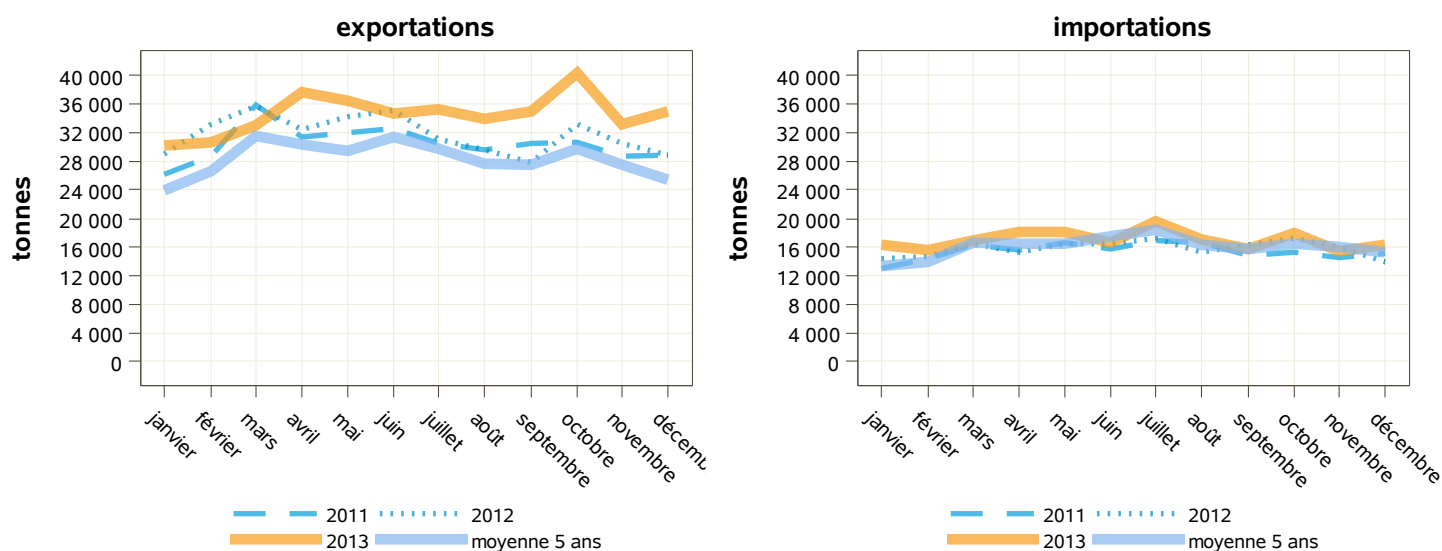

Source : Douanes

Source : Douanes

Exportations de produits laitiers et produits à base de lait (tonnes)

| produits | pays | décembre 2012 | décembre 2013 | évolution (%) | cumul 2012 | cumul 2013 | évolution (%) |
|--------------------------------------|------------|---------------|---------------|---------------|------------|------------|---------------|
| laits liquides* | UE à 27 | 67 336 | 63 731 | -5.4 | 854 081 | 787 427 | -7.8 |
| | pays tiers | 5 883 | 7 018 | 19.3 | 74 559 | 82 233 | 10.3 |
| | total | 73 219 | 70 750 | -3.4 | 928 666 | 869 687 | -6.4 |
| crèmes** | UE à 27 | 20 750 | 18 503 | -10.8 | 249 278 | 227 767 | -8.6 |
| | pays tiers | 3 289 | 3 485 | 6 | 40 719 | 48 190 | 18.3 |
| | total | 24 039 | 21 988 | -8.5 | 289 997 | 275 957 | -4.8 |
| beurres | UE à 27 | 3 006 | 2 698 | -10.2 | 49 466 | 29 134 | -41.1 |
| | pays tiers | 2 069 | 2 120 | 2.5 | 24 508 | 28 467 | 16.2 |
| | total | 5 078 | 4 819 | -5.1 | 74 015 | 57 647 | -22.1 |
| beurres anhydres | UE à 27 | 1 189 | 917 | -22.9 | 17 920 | 11 680 | -34.8 |
| | pays tiers | 399 | 186 | -53.4 | 5 673 | 5 138 | -9.4 |
| | total | 1 588 | 1 103 | -30.5 | 23 592 | 16 818 | -28.7 |
| laits écrémés en poudre | UE à 27 | 5 334 | 6 835 | 28.1 | 112 853 | 82 905 | -26.5 |
| | pays tiers | 5 538 | 9 862 | 78.1 | 108 508 | 81 615 | -24.8 |
| | total | 10 872 | 16 697 | 53.6 | 221 541 | 164 544 | -25.7 |
| poudres grasses | UE à 27 | 3 350 | 3 426 | 2.3 | 44 038 | 49 419 | 12.2 |
| | pays tiers | 2 184 | 3 111 | 42.4 | 33 022 | 28 810 | -12.8 |
| | total | 5 740 | 6 560 | 14.3 | 77 387 | 78 304 | 1.2 |
| fromages | UE à 27 | 50 162 | 52 118 | 3.9 | 575 287 | 587 264 | 2.1 |
| | pays tiers | 7 820 | 8 880 | 13.6 | 99 728 | 109 677 | 10 |
| | total | 58 003 | 61 010 | 5.2 | 675 386 | 697 242 | 3.2 |
| laits concentrés | UE à 27 | 7 571 | 4 327 | -42.8 | 122 757 | 100 036 | -18.5 |
| | pays tiers | 52 | 53 | 1.9 | 1 293 | 731 | -43.5 |
| | total | 7 648 | 4 379 | -42.7 | 124 148 | 100 766 | -18.8 |
| lactosérum en poudre | UE à 27 | 11 180 | 11 893 | 6.4 | 162 709 | 157 263 | -3.3 |
| | pays tiers | 12 056 | 16 457 | 36.5 | 155 007 | 174 768 | 12.7 |
| | total | 23 235 | 28 351 | 22 | 317 715 | 332 032 | 4.5 |
| lactosérum liquide | UE à 27 | 495 | 992 | 100.4 | 6 675 | 6 854 | 2.7 |
| | pays tiers | 1 | 0 | -100 | 12 | 128 | 966.7 |
| | total | 496 | 992 | 100 | 6 686 | 6 982 | 4.4 |
| composants naturels du lait | UE à 27 | 1 921 | 5 351 | 178.6 | 23 280 | 40 138 | 72.4 |
| | pays tiers | 443 | 728 | 64.3 | 5 536 | 6 748 | 21.9 |
| | total | 2 364 | 6 079 | 157.1 | 28 821 | 46 888 | 62.7 |
| caséines et caséinates | UE à 27 | 1 278 | 1 346 | 5.3 | 19 152 | 16 949 | -11.5 |
| | pays tiers | 999 | 1 047 | 4.8 | 15 207 | 10 547 | -30.6 |
| | total | 2 277 | 2 393 | 5.1 | 34 359 | 27 496 | -20 |
| yoghourts | UE à 27 | 22 168 | 18 426 | -16.9 | 300 567 | 275 309 | -8.4 |
| | pays tiers | 368 | 344 | -6.5 | 3 591 | 4 997 | 39.2 |
| | total | 22 536 | 18 770 | -16.7 | 304 159 | 280 309 | -7.8 |
| autres laits fermentés | UE à 27 | 13 830 | 13 699 | -0.9 | 200 961 | 196 300 | -2.3 |
| | pays tiers | 357 | 466 | 30.5 | 5 858 | 5 969 | 1.9 |
| | total | 14 186 | 14 166 | -0.1 | 206 819 | 202 270 | -2.2 |
| aliments pour veaux | UE à 27 | 5 332 | 5 714 | 7.2 | 68 786 | 60 700 | -11.8 |
| | pays tiers | 714 | 440 | -38.4 | 8 040 | 5 813 | -27.7 |
| | total | 6 046 | 6 153 | 1.8 | 76 865 | 66 586 | -13.4 |
| préparations alimentaires | UE à 27 | 17 454 | 17 166 | -1.7 | 263 853 | 246 201 | -6.7 |
| | pays tiers | 15 159 | 17 732 | 17 | 192 361 | 212 084 | 10.3 |
| | total | 32 656 | 34 922 | 6.9 | 456 767 | 458 852 | 0.5 |
| autres, dont boissons à base de lait | UE à 27 | 9 354 | 12 011 | 28.4 | 156 148 | 161 159 | 3.2 |
| | pays tiers | 19 434 | 22 851 | 17.6 | 224 211 | 253 597 | 13.1 |
| | total | 28 854 | 34 896 | 20.9 | 380 911 | 415 340 | 9 |

Source : Douanes

*NB : laits liquides ne comprenant pas les laits et crèmes de lait 6%< matières grasses <10%

**NB : y compris les laits et crèmes 6%< matières grasses <10%

Importations de produits laitiers et produits à base de lait (tonnes)

| produits | pays | décembre 2012 | décembre 2013 | évolution (%) | cumul 2012 | cumul 2013 | évolution (%) |
|--------------------------------------|------------|---------------|---------------|---------------|------------|------------|---------------|
| laits liquides* | UE à 27 | 31 954 | 25 219 | -21.1 | 403 621 | 375 862 | -6.9 |
| | pays tiers | 0 | 0 | 0 | 1 | 0 | -100 |
| | total | 31 954 | 25 219 | -21.1 | 403 623 | 375 862 | -6.9 |
| crèmes** | UE à 27 | 14 105 | 14 860 | 5.4 | 148 202 | 147 518 | -0.5 |
| | pays tiers | 8 | 58 | 625 | 456 | 612 | 34.2 |
| | total | 14 113 | 14 917 | 5.7 | 148 659 | 148 130 | -0.4 |
| beurres | UE à 27 | 11 923 | 11 251 | -5.6 | 121 777 | 139 086 | 14.2 |
| | pays tiers | 1 626 | 374 | -77 | 9 154 | 8 827 | -3.6 |
| | total | 13 549 | 11 625 | -14.2 | 130 931 | 147 913 | 13 |
| beurres anhydres | UE à 27 | 1 556 | 1 517 | -2.5 | 20 255 | 21 371 | 5.5 |
| | pays tiers | 50 | 319 | 538 | 1 174 | 4 444 | 278.5 |
| | total | 1 607 | 1 836 | 14.3 | 21 429 | 25 815 | 20.5 |
| laits écrémés en poudre | UE à 27 | 1 806 | 1 865 | 3.3 | 35 724 | 31 350 | -12.2 |
| | pays tiers | 1 | 0 | -100 | 736 | 32 | -95.7 |
| | total | 1 807 | 1 865 | 3.2 | 36 460 | 31 382 | -13.9 |
| poudres grasses | UE à 27 | 1 958 | 1 957 | -0.1 | 21 662 | 26 083 | 20.4 |
| | pays tiers | 0 | 446 | 0 | 1 | 1 303 | 130200 |
| | total | 1 958 | 2 402 | 22.7 | 21 663 | 27 386 | 26.4 |
| fromages | UE à 27 | 20 120 | 21 143 | 5.1 | 268 561 | 273 924 | 2 |
| | pays tiers | 640 | 692 | 8.1 | 7 097 | 7 332 | 3.3 |
| | total | 20 760 | 21 836 | 5.2 | 275 658 | 281 256 | 2 |
| laits concentrés | UE à 27 | 5 331 | 4 169 | -21.8 | 70 429 | 69 845 | -0.8 |
| | pays tiers | 0 | 0 | 0 | 0 | 0 | 0 |
| | total | 5 331 | 4 169 | -21.8 | 70 429 | 69 846 | -0.8 |
| lactosérum en poudre | UE à 27 | 5 194 | 5 968 | 14.9 | 88 862 | 83 644 | -5.9 |
| | pays tiers | 1 | 19 | 1800 | 145 | 542 | 273.8 |
| | total | 5 195 | 5 987 | 15.2 | 89 007 | 84 186 | -5.4 |
| lactosérum liquide | UE à 27 | 12 978 | 21 230 | 63.6 | 158 667 | 248 662 | 56.7 |
| | pays tiers | 2 966 | 2 818 | -5 | 39 495 | 41 423 | 4.9 |
| | total | 15 944 | 24 048 | 50.8 | 198 161 | 290 085 | 46.4 |
| composants naturels du lait | UE à 27 | 209 | 1 551 | 642.1 | 4 838 | 8 911 | 84.2 |
| | pays tiers | 0 | 21 | 0 | 2 | 25 | 1150 |
| | total | 209 | 1 572 | 652.2 | 4 840 | 8 935 | 84.6 |
| caséines et caséinates | UE à 27 | 271 | 254 | -6.3 | 4 921 | 4 564 | -7.3 |
| | pays tiers | 75 | 19 | -74.7 | 800 | 974 | 21.8 |
| | total | 346 | 273 | -21.1 | 5 721 | 5 538 | -3.2 |
| yoghourts | UE à 27 | 3 283 | 2 532 | -22.9 | 49 279 | 44 308 | -10.1 |
| | pays tiers | 119 | 108 | -9.2 | 1 520 | 1 234 | -18.8 |
| | total | 3 403 | 2 640 | -22.4 | 50 800 | 45 542 | -10.4 |
| autres laits fermentés | UE à 27 | 3 572 | 3 089 | -13.5 | 47 359 | 41 371 | -12.6 |
| | pays tiers | 51 | 152 | 198 | 1 931 | 337 | -82.5 |
| | total | 3 623 | 3 241 | -10.5 | 49 290 | 41 707 | -15.4 |
| aliments pour veaux | UE à 27 | 8 188 | 9 127 | 11.5 | 102 977 | 105 122 | 2.1 |
| | pays tiers | 0 | 0 | 0 | 8 | 1 | -87.5 |
| | total | 8 188 | 9 127 | 11.5 | 102 985 | 105 123 | 2.1 |
| préparations alimentaires | UE à 27 | 22 054 | 22 767 | 3.2 | 281 316 | 286 756 | 1.9 |
| | pays tiers | 1 183 | 1 046 | -11.6 | 11 958 | 11 880 | -0.7 |
| | total | 23 237 | 23 813 | 2.5 | 293 292 | 298 669 | 1.8 |
| autres, dont boissons à base de lait | UE à 27 | 13 285 | 15 409 | 16 | 180 858 | 193 963 | 7.2 |
| | pays tiers | 709 | 883 | 24.5 | 9 278 | 10 076 | 8.6 |
| | total | 13 996 | 16 294 | 16.4 | 190 167 | 204 077 | 7.3 |

Source : Douanes

*NB : laits liquides ne comprenant pas les laits et crèmes de lait 6%< matières grasses <10%

**NB : y compris les laits et crèmes 6%< matières grasses <10%

Bilan en quantité (tonnes)

| produits | importations exportations | décembre 2012 | décembre 2013 | évolution (%) | cumul 2012 | cumul 2013 | évolution (%) |
|--------------------------------------|------------------------------|------------------|------------------|------------------|---------------|---------------|------------------|
| laits liquides* | exportations | 73 219 | 70 750 | -3.4 | 928 666 | 869 687 | -6.4 |
| | importations | 31 954 | 25 219 | -21.1 | 403 623 | 375 862 | -6.9 |
| | solde | 41 265 | 45 531 | 10.3 | 525 043 | 493 825 | -5.9 |
| crèmes** | exportations | 24 039 | 21 988 | -8.5 | 289 997 | 275 957 | -4.8 |
| | importations | 14 113 | 14 917 | 5.7 | 148 659 | 148 130 | -0.4 |
| | solde | 9 926 | 7 071 | -28.8 | 141 338 | 127 827 | -9.6 |
| beurres | exportations | 5 078 | 4 819 | -5.1 | 74 015 | 57 647 | -22.1 |
| | importations | 13 549 | 11 625 | -14.2 | 130 931 | 147 913 | 13 |
| | solde | -8471 | -6806 | -19.7 | -56916 | -90266 | 58.6 |
| beurres anhydres | exportations | 1 588 | 1 103 | -30.5 | 23 592 | 16 818 | -28.7 |
| | importations | 1 607 | 1 836 | 14.3 | 21 429 | 25 815 | 20.5 |
| | solde | -19 | -733 | 3757.9 | 2 163 | -8997 | -516 |
| laits écrémés en poudre | exportations | 10 872 | 16 697 | 53.6 | 221 541 | 164 544 | -25.7 |
| | importations | 1 807 | 1 865 | 3.2 | 36 460 | 31 382 | -13.9 |
| | solde | 9 065 | 14 832 | 63.6 | 185 081 | 133 162 | -28.1 |
| poudres grasses | exportations | 5 740 | 6 560 | 14.3 | 77 387 | 78 304 | 1.2 |
| | importations | 1 958 | 2 402 | 22.7 | 21 663 | 27 386 | 26.4 |
| | solde | 3 782 | 4 158 | 9.9 | 55 724 | 50 918 | -8.6 |
| fromages | exportations | 58 003 | 61 010 | 5.2 | 675 386 | 697 242 | 3.2 |
| | importations | 20 760 | 21 836 | 5.2 | 275 658 | 281 256 | 2 |
| | solde | 37 243 | 39 174 | 5.2 | 399 728 | 415 986 | 4.1 |
| laits concentrés | exportations | 7 648 | 4 379 | -42.7 | 124 148 | 100 766 | -18.8 |
| | importations | 5 331 | 4 169 | -21.8 | 70 429 | 69 846 | -0.8 |
| | solde | 2 317 | 210 | -90.9 | 53 719 | 30 920 | -42.4 |
| lactosérum en poudre | exportations | 23 235 | 28 351 | 22 | 317 715 | 332 032 | 4.5 |
| | importations | 5 195 | 5 987 | 15.2 | 89 007 | 84 186 | -5.4 |
| | solde | 18 040 | 22 364 | 24 | 228 708 | 247 846 | 8.4 |
| lactosérum liquide | exportations | 496 | 992 | 100 | 6 686 | 6 982 | 4.4 |
| | importations | 15 944 | 24 048 | 50.8 | 198 161 | 290 085 | 46.4 |
| | solde | -15448 | -23056 | 49.2 | -191475 | -283103 | 47.9 |
| composants naturels du lait | exportations | 2 364 | 6 079 | 157.1 | 28 821 | 46 888 | 62.7 |
| | importations | 209 | 1 572 | 652.2 | 4 840 | 8 935 | 84.6 |
| | solde | 2 155 | 4 507 | 109.1 | 23 981 | 37 953 | 58.3 |
| caséines et caséinates | exportations | 2 277 | 2 393 | 5.1 | 34 359 | 27 496 | -20 |
| | importations | 346 | 273 | -21.1 | 5 721 | 5 538 | -3.2 |
| | solde | 1 931 | 2 120 | 9.8 | 28 638 | 21 958 | -23.3 |
| yoghourts | exportations | 22 536 | 18 770 | -16.7 | 304 159 | 280 309 | -7.8 |
| | importations | 3 403 | 2 640 | -22.4 | 50 800 | 45 542 | -10.4 |
| | solde | 19 133 | 16 130 | -15.7 | 253 359 | 234 767 | -7.3 |
| autres laits fermentés | exportations | 14 186 | 14 166 | -0.1 | 206 819 | 202 270 | -2.2 |
| | importations | 3 623 | 3 241 | -10.5 | 49 290 | 41 707 | -15.4 |
| | solde | 10 563 | 10 925 | 3.4 | 157 529 | 160 563 | 1.9 |
| aliments pour veaux | exportations | 6 046 | 6 153 | 1.8 | 76 865 | 66 586 | -13.4 |
| | importations | 8 188 | 9 127 | 11.5 | 102 985 | 105 123 | 2.1 |
| | solde | -2142 | -2974 | 38.8 | -26120 | -38537 | 47.5 |
| préparations alimentaires | exportations | 32 656 | 34 922 | 6.9 | 456 767 | 458 852 | 0.5 |
| | importations | 23 237 | 23 813 | 2.5 | 293 292 | 298 669 | 1.8 |
| | solde | 9 419 | 11 109 | 17.9 | 163 475 | 160 183 | -2 |
| autres, dont boissons à base de lait | exportations | 28 854 | 34 896 | 20.9 | 380 911 | 415 340 | 9 |
| | importations | 13 996 | 16 294 | 16.4 | 190 167 | 204 077 | 7.3 |
| | solde | 14 858 | 18 602 | 25.2 | 190 744 | 211 263 | 10.8 |

Source : Douanes

*NB : laits liquides ne comprenant pas les laits et crèmes de lait 6%< matières grasses <10%

**NB : y compris les laits et crèmes 6%< matières grasses <10%

Exportations de produits laitiers et produits à base de lait (1000 euros)

| produits | pays | décembre 2012 | décembre 2013 | évolution (%) | cumul 2012 | cumul 2013 | évolution (%) |
|--------------------------------------|------------|---------------|---------------|---------------|------------|------------|---------------|
| laits liquides* | UE à 27 | 28 316 | 29 866 | 5.5 | 347 862 | 353 532 | 1.6 |
| | pays tiers | 3 682 | 4 331 | 17.6 | 44 791 | 51 302 | 14.5 |
| | total | 31 999 | 34 200 | 6.9 | 392 678 | 404 860 | 3.1 |
| crèmes** | UE à 27 | 13 732 | 14 665 | 6.8 | 165 967 | 158 934 | -4.2 |
| | pays tiers | 7 041 | 7 801 | 10.8 | 89 956 | 106 425 | 18.3 |
| | total | 20 774 | 22 467 | 8.1 | 255 923 | 265 359 | 3.7 |
| beurres | UE à 27 | 10 574 | 11 719 | 10.8 | 126 309 | 120 259 | -4.8 |
| | pays tiers | 8 203 | 9 177 | 11.9 | 97 865 | 119 098 | 21.7 |
| | total | 18 790 | 20 897 | 11.2 | 224 326 | 239 543 | 6.8 |
| beurres anhydres | UE à 27 | 4 091 | 4 645 | 13.5 | 67 562 | 52 755 | -21.9 |
| | pays tiers | 1 720 | 874 | -49.2 | 25 077 | 23 918 | -4.6 |
| | total | 5 812 | 5 519 | -5 | 92 639 | 76 674 | -17.2 |
| laits écrémés en poudre | UE à 27 | 12 963 | 18 176 | 40.2 | 251 980 | 232 685 | -7.7 |
| | pays tiers | 15 154 | 31 751 | 109.5 | 260 030 | 243 797 | -6.2 |
| | total | 28 117 | 49 928 | 77.6 | 512 422 | 476 561 | -7 |
| poudres grasses | UE à 27 | 9 688 | 13 281 | 37.1 | 129 064 | 169 201 | 31.1 |
| | pays tiers | 7 827 | 12 916 | 65 | 105 636 | 110 802 | 4.9 |
| | total | 18 172 | 26 285 | 44.6 | 235 752 | 280 281 | 18.9 |
| fromages | UE à 27 | 213 620 | 236 298 | 10.6 | 2 266 113 | 2 339 865 | 3.3 |
| | pays tiers | 49 377 | 56 274 | 14 | 618 317 | 669 861 | 8.3 |
| | total | 263 052 | 292 609 | 11.2 | 2 885 468 | 3 010 564 | 4.3 |
| laits concentrés | UE à 27 | 7 495 | 5 387 | -28.1 | 108 724 | 104 406 | -4 |
| | pays tiers | 146 | 127 | -12.7 | 3 357 | 2 147 | -36 |
| | total | 7 672 | 5 515 | -28.1 | 112 188 | 106 553 | -5 |
| lactosérum en poudre | UE à 27 | 12 196 | 14 062 | 15.3 | 172 320 | 184 493 | 7.1 |
| | pays tiers | 17 876 | 26 606 | 48.8 | 236 568 | 288 962 | 22.1 |
| | total | 30 072 | 40 672 | 35.2 | 408 889 | 473 460 | 15.8 |
| lactosérum liquide | UE à 27 | 315 | 236 | -25.3 | 3 769 | 2 371 | -37.1 |
| | pays tiers | 0 | 0 | -100 | 15 | 357 | 2249.3 |
| | total | 316 | 236 | -25.5 | 3 784 | 2 729 | -27.9 |
| composants naturels du lait | UE à 27 | 3 796 | 8 147 | 114.6 | 48 012 | 73 919 | 54 |
| | pays tiers | 1 338 | 2 087 | 56 | 13 184 | 18 258 | 38.5 |
| | total | 5 134 | 10 234 | 99.3 | 61 226 | 92 183 | 50.6 |
| caséines et caséinates | UE à 27 | 8 592 | 10 821 | 25.9 | 124 697 | 128 604 | 3.1 |
| | pays tiers | 6 916 | 8 265 | 19.5 | 100 786 | 78 222 | -22.4 |
| | total | 15 508 | 19 086 | 23.1 | 225 483 | 206 827 | -8.3 |
| yoghourts | UE à 27 | 26 244 | 22 604 | -13.9 | 354 185 | 328 980 | -7.1 |
| | pays tiers | 806 | 645 | -20 | 8 310 | 9 594 | 15.4 |
| | total | 27 051 | 23 250 | -14.1 | 362 502 | 338 581 | -6.6 |
| autres laits fermentés | UE à 27 | 17 853 | 18 342 | 2.7 | 253 251 | 264 469 | 4.4 |
| | pays tiers | 917 | 952 | 3.8 | 11 977 | 11 448 | -4.4 |
| | total | 18 771 | 19 294 | 2.8 | 265 231 | 275 921 | 4 |
| aliments pour veaux | UE à 27 | 8 591 | 9 636 | 12.2 | 102 444 | 99 211 | -3.2 |
| | pays tiers | 859 | 572 | -33.5 | 9 684 | 7 355 | -24.1 |
| | total | 9 451 | 10 208 | 8 | 112 182 | 106 665 | -4.9 |
| préparations alimentaires | UE à 27 | 45 380 | 47 537 | 4.8 | 667 514 | 666 628 | -0.1 |
| | pays tiers | 52 298 | 64 017 | 22.4 | 606 564 | 694 508 | 14.5 |
| | total | 97 846 | 111 637 | 14.1 | 1 275 681 | 1 362 890 | 6.8 |
| autres, dont boissons à base de lait | UE à 27 | 32 687 | 39 354 | 20.4 | 519 987 | 533 780 | 2.7 |
| | pays tiers | 85 704 | 99 997 | 16.7 | 921 162 | 1 075 085 | 16.7 |
| | total | 118 672 | 139 482 | 17.5 | 1 443 159 | 1 611 055 | 11.6 |

Source : Douanes

*NB : laits liquides ne comprenant pas les laits et crèmes de lait 6%< matières grasses <10%

**NB : y compris les laits et crèmes 6%< matières grasses <10%

Importations de produits laitiers et produits à base de lait (1000 euros)

| produits | pays | décembre 2012 | décembre 2013 | évolution (%) | cumul 2012 | cumul 2013 | évolution (%) |
|--------------------------------------|------------|---------------|---------------|---------------|------------|------------|---------------|
| laits liquides* | UE à 27 | 14 532 | 14 752 | 1.5 | 180 765 | 196 119 | 8.5 |
| | pays tiers | 0 | 0 | 0 | 4 | 1 | -71.2 |
| | total | 14 532 | 14 752 | 1.5 | 180 770 | 196 121 | 8.5 |
| crèmes** | UE à 27 | 29 383 | 33 994 | 15.7 | 277 203 | 323 125 | 16.6 |
| | pays tiers | 40 | 77 | 92.7 | 960 | 2 064 | 114.9 |
| | total | 29 424 | 34 072 | 15.8 | 278 163 | 325 190 | 16.9 |
| beurres | UE à 27 | 39 308 | 45 403 | 15.5 | 380 100 | 511 775 | 34.6 |
| | pays tiers | 4 667 | 1 003 | -78.5 | 29 627 | 26 685 | -9.9 |
| | total | 43 975 | 46 406 | 5.5 | 409 728 | 538 461 | 31.4 |
| beurres anhydres | UE à 27 | 5 966 | 7 769 | 30.2 | 76 742 | 99 859 | 30.1 |
| | pays tiers | 195 | 874 | 347.4 | 4 304 | 15 473 | 259.5 |
| | total | 6 162 | 8 644 | 40.3 | 81 046 | 115 332 | 42.3 |
| laits écrémés en poudre | UE à 27 | 4 747 | 6 109 | 28.7 | 81 426 | 90 407 | 11 |
| | pays tiers | 4 | 0 | -95.8 | 1 631 | 34 | -97.9 |
| | total | 4 752 | 6 110 | 28.6 | 83 057 | 90 442 | 8.9 |
| poudres grasses | UE à 27 | 4 978 | 6 021 | 21 | 57 124 | 77 562 | 35.8 |
| | pays tiers | 0 | 177 | 0 | 2 | 854 | 34923 |
| | total | 4 978 | 6 198 | 24.5 | 57 126 | 78 416 | 37.3 |
| fromages | UE à 27 | 82 708 | 92 990 | 12.4 | 1 087 639 | 1 170 776 | 7.6 |
| | pays tiers | 5 370 | 5 781 | 7.7 | 52 224 | 51 778 | -0.9 |
| | total | 88 078 | 98 772 | 12.1 | 1 139 863 | 1 222 554 | 7.3 |
| laits concentrés | UE à 27 | 6 120 | 7 463 | 22 | 82 497 | 101 192 | 22.7 |
| | pays tiers | 0 | 0 | 0 | 0 | 0 | 800 |
| | total | 6 120 | 7 463 | 22 | 82 497 | 101 192 | 22.7 |
| lactosérum en poudre | UE à 27 | 7 993 | 9 783 | 22.4 | 123 988 | 127 392 | 2.7 |
| | pays tiers | 20 | 17 | -13.4 | 1 475 | 1 338 | -9.3 |
| | total | 8 013 | 9 800 | 22.3 | 125 463 | 128 730 | 2.6 |
| lactosérum liquide | UE à 27 | 3 108 | 5 193 | 67.1 | 37 285 | 60 731 | 62.9 |
| | pays tiers | 724 | 786 | 8.5 | 10 066 | 11 244 | 11.7 |
| | total | 3 833 | 5 980 | 56 | 47 352 | 71 975 | 52 |
| composants naturels du lait | UE à 27 | 580 | 1 553 | 167.7 | 5 344 | 10 218 | 91.2 |
| | pays tiers | 0 | 14 | 0 | 7 | 35 | 399.6 |
| | total | 580 | 1 568 | 170.2 | 5 351 | 10 253 | 91.6 |
| caséines et caséinates | UE à 27 | 1 990 | 1 606 | -19.3 | 31 473 | 31 582 | 0.3 |
| | pays tiers | 374 | 137 | -63.3 | 4 752 | 6 093 | 28.2 |
| | total | 2 364 | 1 744 | -26.2 | 36 226 | 37 675 | 4 |
| yoghourts | UE à 27 | 3 736 | 3 162 | -15.3 | 54 123 | 51 591 | -4.7 |
| | pays tiers | 255 | 245 | -4 | 3 398 | 2 809 | -17.3 |
| | total | 3 991 | 3 408 | -14.6 | 57 522 | 54 400 | -5.4 |
| autres laits fermentés | UE à 27 | 3 890 | 3 869 | -0.5 | 50 755 | 50 232 | -1 |
| | pays tiers | 34 | 96 | 177.9 | 1 255 | 218 | -82.6 |
| | total | 3 925 | 3 966 | 1 | 52 011 | 50 451 | -3 |
| aliments pour veaux | UE à 27 | 8 558 | 9 632 | 12.5 | 106 762 | 109 678 | 2.7 |
| | pays tiers | 0 | 0 | 0 | 14 | 1 | -92.8 |
| | total | 8 558 | 9 632 | 12.5 | 106 776 | 109 679 | 2.7 |
| préparations alimentaires | UE à 27 | 46 092 | 47 725 | 3.5 | 582 500 | 611 909 | 5 |
| | pays tiers | 4 854 | 4 578 | -5.7 | 53 327 | 55 881 | 4.8 |
| | total | 50 946 | 52 304 | 2.7 | 635 912 | 667 928 | 5 |
| autres, dont boissons à base de lait | UE à 27 | 40 564 | 45 299 | 11.7 | 519 426 | 575 196 | 10.7 |
| | pays tiers | 3 952 | 4 824 | 22.1 | 50 444 | 57 448 | 13.9 |
| | total | 44 521 | 50 133 | 12.6 | 569 988 | 632 807 | 11 |

Source : Douanes

*NB : laits liquides ne comprenant pas les laits et crèmes de lait 6%< matières grasses <10%

**NB : y compris les laits et crèmes 6%< matières grasses <10%

Bilan en valeur (1000 euros)

| produits | importations exportations | décembre 2012 | décembre 2013 | évolution (%) | cumul 2012 | cumul 2013 | évolution (%) |
|--------------------------------------|------------------------------|------------------|------------------|------------------|---------------|---------------|------------------|
| laits liquides* | exportations | 31 999 | 34 200 | 6.9 | 392 678 | 404 860 | 3.1 |
| | importations | 14 532 | 14 752 | 1.5 | 180 770 | 196 121 | 8.5 |
| | solde | 17 467 | 19 447 | 11.3 | 211 907 | 208 739 | -1.5 |
| crèmes** | exportations | 20 774 | 22 467 | 8.1 | 255 923 | 265 359 | 3.7 |
| | importations | 29 424 | 34 072 | 15.8 | 278 163 | 325 190 | 16.9 |
| | solde | -8649.93 | -11604.93 | 34.2 | -22240.01 | -59830.12 | 169 |
| beurres | exportations | 18 790 | 20 897 | 11.2 | 224 326 | 239 543 | 6.8 |
| | importations | 43 975 | 46 406 | 5.5 | 409 728 | 538 461 | 31.4 |
| | solde | -25184.56 | -25508.82 | 1.3 | -185401.81 | -298918.32 | 61.2 |
| beurres anhydres | exportations | 5 812 | 5 519 | -5 | 92 639 | 76 674 | -17.2 |
| | importations | 6 162 | 8 644 | 40.3 | 81 046 | 115 332 | 42.3 |
| | solde | -350.41 | -3124.44 | 791.7 | 11 593 | -38658.91 | -433.5 |
| laits écrémés en poudre | exportations | 28 117 | 49 928 | 77.6 | 512 422 | 476 561 | -7 |
| | importations | 4 752 | 6 110 | 28.6 | 83 057 | 90 442 | 8.9 |
| | solde | 23 365 | 43 817 | 87.5 | 429 364 | 386 119 | -10.1 |
| poudres grasses | exportations | 18 172 | 26 285 | 44.6 | 235 752 | 280 281 | 18.9 |
| | importations | 4 978 | 6 198 | 24.5 | 57 126 | 78 416 | 37.3 |
| | solde | 13 193 | 20 086 | 52.2 | 178 625 | 201 864 | 13 |
| fromages | exportations | 263 052 | 292 609 | 11.2 | 2 885 468 | 3 010 564 | 4.3 |
| | importations | 88 078 | 98 772 | 12.1 | 1 139 863 | 1 222 554 | 7.3 |
| | solde | 174 974 | 193 837 | 10.8 | 1 745 604 | 1 788 010 | 2.4 |
| laits concentrés | exportations | 7 672 | 5 515 | -28.1 | 112 188 | 106 553 | -5 |
| | importations | 6 120 | 7 463 | 22 | 82 497 | 101 192 | 22.7 |
| | solde | 1 552 | -1948.43 | -225.5 | 29 691 | 5 360 | -81.9 |
| lactosérum en poudre | exportations | 30 072 | 40 672 | 35.2 | 408 889 | 473 460 | 15.8 |
| | importations | 8 013 | 9 800 | 22.3 | 125 463 | 128 730 | 2.6 |
| | solde | 22 058 | 30 871 | 40 | 283 425 | 344 729 | 21.6 |
| lactosérum liquide | exportations | 316 | 236 | -25.5 | 3 784 | 2 729 | -27.9 |
| | importations | 3 833 | 5 980 | 56 | 47 352 | 71 975 | 52 |
| | solde | -3516.9 | -5743.92 | 63.3 | -43567.46 | -69245.81 | 58.9 |
| composants naturels du lait | exportations | 5 134 | 10 234 | 99.3 | 61 226 | 92 183 | 50.6 |
| | importations | 580 | 1 568 | 170.2 | 5 351 | 10 253 | 91.6 |
| | solde | 4 554 | 8 666 | 90.3 | 55 875 | 81 929 | 46.6 |
| caséines et caséinates | exportations | 15 508 | 19 086 | 23.1 | 225 483 | 206 827 | -8.3 |
| | importations | 2 364 | 1 744 | -26.2 | 36 226 | 37 675 | 4 |
| | solde | 13 143 | 17 342 | 31.9 | 189 257 | 169 151 | -10.6 |
| yoghourts | exportations | 27 051 | 23 250 | -14.1 | 362 502 | 338 581 | -6.6 |
| | importations | 3 991 | 3 408 | -14.6 | 57 522 | 54 400 | -5.4 |
| | solde | 23 059 | 19 841 | -14 | 304 979 | 284 181 | -6.8 |
| autres laits fermentés | exportations | 18 771 | 19 294 | 2.8 | 265 231 | 275 921 | 4 |
| | importations | 3 925 | 3 966 | 1 | 52 011 | 50 451 | -3 |
| | solde | 14 846 | 15 328 | 3.3 | 213 220 | 225 470 | 5.7 |
| aliments pour veaux | exportations | 9 451 | 10 208 | 8 | 112 182 | 106 665 | -4.9 |
| | importations | 8 558 | 9 632 | 12.5 | 106 776 | 109 679 | 2.7 |
| | solde | 893 | 576 | -35.5 | 5 405 | -3013.29 | -155.7 |
| préparations alimentaires | exportations | 97 846 | 111 637 | 14.1 | 1 275 681 | 1 362 890 | 6.8 |
| | importations | 50 946 | 52 304 | 2.7 | 635 912 | 667 928 | 5 |
| | solde | 46 900 | 59 332 | 26.5 | 639 768 | 694 962 | 8.6 |
| autres, dont boissons à base de lait | exportations | 118 672 | 139 482 | 17.5 | 1 443 159 | 1 611 055 | 11.6 |
| | importations | 44 521 | 50 133 | 12.6 | 569 988 | 632 807 | 11 |
| | solde | 74 151 | 89 348 | 20.5 | 873 170 | 978 248 | 12 |

Source : Douanes

*NB : laits liquides ne comprenant pas les laits et crèmes de lait 6%< matières grasses <10%

**NB : y compris les laits et crèmes 6%< matières grasses <10%

Bilan en valeur sur l'ensemble des produits laitiers : cumul mensuel (milliers d'euros)

| pays | exportations décembre 2012 | importations décembre 2012 | exportations décembre 2013 | importations décembre 2013 | solde 2012 | solde 2013 | évolution (%) |
|------------|----------------------------|----------------------------|----------------------------|----------------------------|------------|------------|---------------|
| pays tiers | 259 874 | 20 494 | 326 400 | 18 616 | 239 379 | 307 784 | 28.6 |
| UE à 27 | 456 141 | 304 260 | 504 782 | 342 332 | 151 880 | 162 449 | 7 |
| total | 717 218 | 324 759 | 831 526 | 360 959 | 392 459 | 470 567 | 19.9 |

Source : Douanes

Bilan en valeur sur l'ensemble des produits laitiers : cumul annuel (milliers d'euros)

| pays | exportations cumul 2012 | importations cumul 2012 | exportations cumul 2013 | importations cumul 2013 | solde cumul 2012 | solde cumul 2013 | évolution (%) |
|------------|-------------------------|-------------------------|-------------------------|-------------------------|------------------|------------------|---------------|
| pays tiers | 3 153 287 | 213 497 | 3 511 147 | 231 963 | 2 939 789 | 3 279 183 | 11.5 |
| UE à 27 | 5 709 766 | 3 735 159 | 5 814 100 | 4 199 350 | 1 974 607 | 1 614 749 | -18.2 |
| total | 8 869 540 | 3 948 859 | 9 330 714 | 4 431 615 | 4 920 681 | 4 899 099 | -0.4 |

Source : Douanes

Bilan en matières grasses sur l'ensemble des produits laitiers : cumul mensuel (tonnes)

| pays | exportations décembre 2012 | importations décembre 2012 | exportations décembre 2013 | importations décembre 2013 | solde 2012 | solde 2013 | évolution (%) |
|------------|----------------------------|----------------------------|----------------------------|----------------------------|------------|------------|---------------|
| pays tiers | 12 088 | 1 858 | 13 681 | 1 272 | 10 230 | 12 409 | 21.3 |
| UE à 27 | 28 581 | 27 389 | 28 160 | 27 714 | 1 192 | 446 | -62.6 |
| total | 40 751 | 29 249 | 41 858 | 28 988 | 11 502 | 12 870 | 11.9 |

Source : Douanes

Bilan en matières grasses sur l'ensemble des produits laitiers : cumul annuel (tonnes)

| pays | exportations cumul 2012 | importations cumul 2012 | exportations cumul 2013 | importations cumul 2013 | solde cumul 2012 | solde cumul 2013 | évolution (%) |
|------------|-------------------------|-------------------------|-------------------------|-------------------------|------------------|------------------|---------------|
| pays tiers | 148 132 | 14 436 | 163 745 | 18 075 | 133 696 | 145 670 | 9 |
| UE à 27 | 374 779 | 320 479 | 345 046 | 342 159 | 54 300 | 2 887 | -94.7 |
| total | 523 308 | 334 924 | 509 111 | 360 247 | 188 384 | 148 864 | -21 |

Source : Douanes

Bilan en matières protéiques sur l'ensemble des produits laitiers : cumul mensuel (tonnes)

| pays | exportations décembre 2012 | importations décembre 2012 | exportations décembre 2013 | importations décembre 2013 | solde 2012 | solde 2013 | évolution (%) |
|------------|----------------------------|----------------------------|----------------------------|----------------------------|------------|------------|---------------|
| pays tiers | 13 297 | 818 | 17 140 | 937 | 12 479 | 16 203 | 29.8 |
| UE à 27 | 25 994 | 16 521 | 30 008 | 19 274 | 9 473 | 10 734 | 13.3 |
| total | 39 374 | 17 342 | 47 165 | 20 211 | 22 032 | 26 954 | 22.3 |

Source : Douanes

Bilan en matières protéiques sur l'ensemble des produits laitiers : cumul annuel (tonnes)

| pays | exportations cumul 2012 | importations cumul 2012 | exportations cumul 2013 | importations cumul 2013 | solde cumul 2012 | solde cumul 2013 | évolution (%) |
|------------|-------------------------|-------------------------|-------------------------|-------------------------|------------------|------------------|---------------|
| pays tiers | 180 024 | 10 393 | 180 068 | 11 103 | 169 631 | 168 965 | -0.4 |
| UE à 27 | 354 662 | 223 696 | 351 328 | 239 998 | 130 966 | 111 330 | -15 |
| total | 535 116 | 234 095 | 531 695 | 251 113 | 301 021 | 280 582 | -6.8 |

Source : Douanes

Bilan MSU sur l'ensemble des produits laitiers : cumul mensuel (tonnes)

| pays | exportations décembre 2012 | importations décembre 2012 | exportations décembre 2013 | importations décembre 2013 | solde 2012 | solde 2013 | évolution (%) |
|------------|----------------------------|----------------------------|----------------------------|----------------------------|------------|------------|---------------|
| pays tiers | 25 385 | 2 676 | 30 821 | 2 209 | 22 709 | 28 612 | 26 |
| UE à 27 | 54 575 | 43 910 | 58 168 | 46 988 | 10 665 | 11 180 | 4.8 |
| total | 80 125 | 46 591 | 89 023 | 49 199 | 33 534 | 39 824 | 18.8 |

Source : Douanes

Bilan MSU sur l'ensemble des produits laitiers : cumul annuel (tonnes)

| pays | exportations cumul 2012 | importations cumul 2012 | exportations cumul 2013 | importations cumul 2013 | solde cumul 2012 | solde cumul 2013 | évolution (%) |
|------------|-------------------------|-------------------------|-------------------------|-------------------------|------------------|------------------|---------------|
| pays tiers | 328 156 | 24 829 | 343 813 | 29 178 | 303 327 | 314 635 | 3.7 |
| UE à 27 | 729 441 | 544 175 | 696 374 | 582 157 | 185 266 | 114 217 | -38.3 |
| total | 1 058 424 | 569 019 | 1 040 806 | 611 360 | 489 405 | 429 446 | -12.3 |

Source : Douanes

