

JOUR	PRESENTATION		ARCACHON	BOULOGNE	DUNKERQUE	LORIENT	LES SABLES	NORMOUTIER	OLERON	FOYAN	TOUTES CRIEES
lun-22-déc	T10-30	Ventes(kg)	1 980	1		1 061	1 846	904	1 358	942	14 566
		Valeur(E)	35 398	20		22 029	36 903	20 659	22 393	14 147	267 825
		P.M. (E/kg)	17,87	20,00		20,76	19,99	22,86	16,49	15,02	18,39
		Stockage									
	T40-50	Ventes	4 488	2		710	2 160	618	1 610	1 563	13 889
		Valeur	52 961	10		7 726	26 023	8 540	16 134	15 674	157 846
		P.M.	11,80	5,00		10,88	12,05	13,83	10,02	10,03	11,36
		Stockage									
mar-23-déc	T10-30	Ventes	1 160	20		762	752	1 643	791		9 329
		Valeur	18 398	440		14 723	12 692	33 049	8 012		157 752
		P.M.	15,86	22,00		19,33	16,87	20,11	10,13		16,91
		Stockage									
	T40-50	Ventes	1 691	5		441	778	2 359	1 154		8 328
		Valeur	16 910	34		5 023	7 866	21 983	8 051		78 381
		P.M.	10,00	6,48		11,39	10,11	9,32	6,98		9,41
		Stockage									
mer-24-déc	T10-30	Ventes				654			54		1 176
		Valeur				11 139			550		18 850
		P.M.				17,03			10,18		16,03
		Stockage									
	T40-50	Ventes				610			178		1 001
		Valeur				5 574			1 179		9 169
		P.M.				9,15			6,61		9,16
		Stockage									
jeu-25-déc	T10-30	Ventes									
		Valeur									
		P.M.									
		Stockage									
	T40-50	Ventes									
		Valeur									
		P.M.									
		Stockage									
ven-26-déc	T10-30	Ventes	18			28	416		19	113	2 003
		Valeur	271			593	10 465		463	2 339	37 915
		P.M.	15,46			20,90	25,15		23,99	20,72	18,92
		Stockage									
	T40-50	Ventes	66			8	765		27	77	1 129
		Valeur	554			116	9 503		357	1 253	14 091
		P.M.	8,35			14,53	12,43		13,31	16,29	12,49
		Stockage									
Cumul semaine	T10-30	Ventes(kg)	3 158	21		2 711	3 014	2 547	2 222	1 055	27 605
		Valeur(E)	54 066	460		53 130	60 060	53 708	31 417	16 486	492 378
		P.M.(E/kg)	17,12	21,90		19,60	19,93	21,09	14,14	15,63	17,84
		Stockage									
	T40-50	Ventes(kg)	6 245	7		1 981	3 702	2 977	2 968	1 639	24 567
Valeur(E)	70 425	44		21 476	43 393	30 523	25 721	16 927	262 634		
P.M.(E/kg)	11,28	6,07		10,84	11,72	10,25	8,67	10,32	10,69		
Stockage											
Proportion T10-30/total de la semaine = 53%											

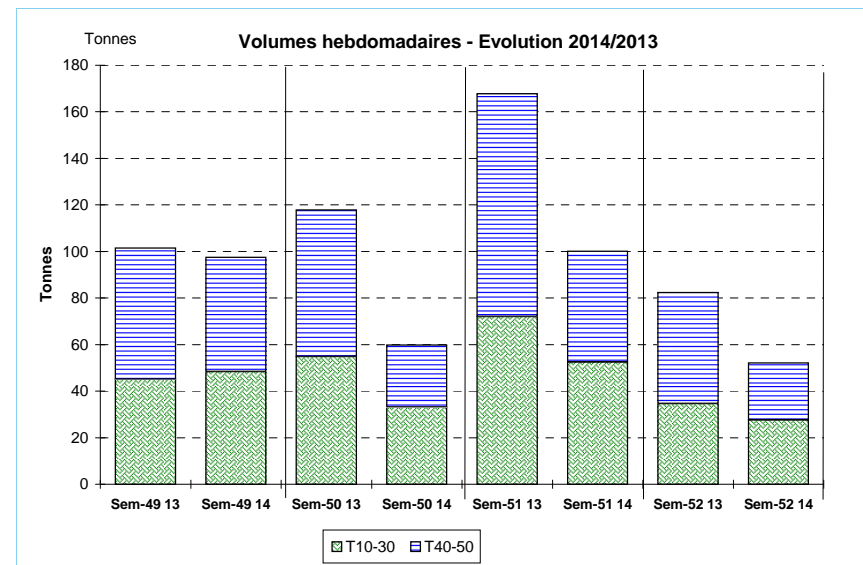

Source : FranceAgriMer / RIC

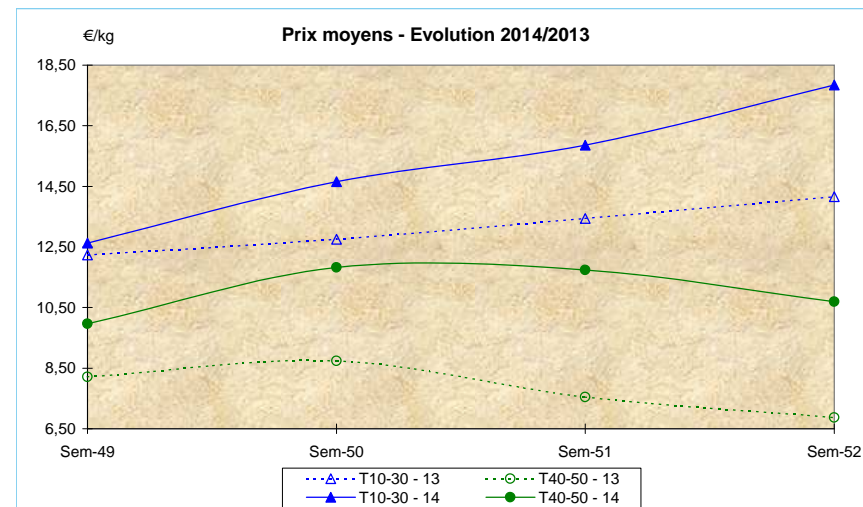

Source : FranceAgriMer / RIC

	Cumul campagne 2014		Cumul campagne 2013		Evolution	
	T10-30	T40-50	T10-30	T40-50	T10-30	T40-50
Ventes (t)	2 782,1	3 259,5	2 788,3	3 570,7	0%	-9%
Valeur (k€)	34 702,3	28 968,9	36 570,2	31 046,9	-5%	-7%
P.M. (€/kg)	12,47	8,89	13,12	8,70	-5%	2%
Non vendu	2,5	2,1	2,2	9,5	15%	-78%

du 01/01/2014 au 27/12/2014 | du 01/01/2013 au 28/12/2013