

> Oléo-protéagineux

Conjoncture

> Campagne 2014/15

> décembre 2014 - n°22

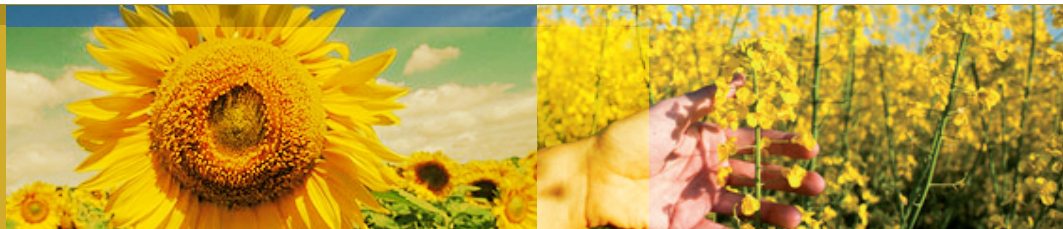

FranceAgrimer

Marché des
oléo-protéagineux

Statistiques d'octobre 2014

FranceAgriMer

Marché des oléo-protéagineux

Sommaire :

Bilans prévisionnels et situations mensuelles 2014/15	3
Graine de colza.....	4
Graine de tournesol	7
Fève de soja.....	10
Pois.....	13
Féverole.....	16
Trituration	20
Incorporations et stocks des fabricants d'aliments du bétail	24
Bilans des tourteaux et consommation française	26
Exports/Imports au 31 octobre 2014	31
Collectes et stocks nationaux au 31 octobre 2014	72
Collectes, incorporations et stocks régionaux au 31 octobre 2014	82
Collectes et stocks départementaux au 31 octobre 2014	102

Si vous souhaitez recevoir le marché des oléo-protéagineux sous format papier, merci d'envoyer votre adresse courriel à : patrice.salle@franceagrimer.fr, anne.joseau@franceagrimer.fr

Bilans prévisionnels 2014/15
Situations mensuelles
Trituration
Incorporation des FAB
Bilans tourteaux

Marché des oléo-protéagineux
Décembre 2014

Bilan Colza des dernières campagnes

Bilan prévisionnel colza

Bilan prévisionnel colza

1000 tonnes	2014-15 Prévisionnel	2013-14 Provisoire	2012-13 semi- définitif	2011-12	2010-11	2009-10	2008-09	2007-08	2006-07	Evolution 2014-15 / 2013-14
RESSOURCES										
Surfaces (1000 ha)	1 507	1 438	1 607	1 555	1 465	1 481	1 438	1 619	1 408	5%
Rendement (t/ha)	3,63	3,04	3,40	3,44	3,29	3,79	3,29	2,86	2,93	19%
Production (1000 t)	5 477	4 380	5 463	5 349	4 812	5 617	4 738	4 633	4 124	25%
dont non commercialisée	131	67	100	61	98	153	249	137	122	96%
report non collecté	131	67	100	61	98	153	249	137	122	
RESSOURCES pour le Marché										
stock de report	90	149	215	286	331	272	298	354	591	-40%
collecte	5 346	4 313	5 363	5 288	4 714	5 464	4 489	4 496	4 002	0,24
dont semences		17	19	14	12	21	24	16	11	
dont jachère industrielle et ACE									2000	
ajustement statistique		66	145		204	139	136	112		
importations	650	1 238	683	692	943	552	921	289	80	-47%
UE	350	325	76	297	416	188	316	139	60	
pays tiers	300	913	607	395	527	364	605	150	20	
TOTAL DES RESSOURCES	6 086	5 766	6 406	6 266	6 192	6 427	5 844	5 251	4 673	6%
UTILISATIONS										
transformations	4 673	4 436	4 793	4 345	4 695	4 444	3 909	2 942	2 489	5%
trituration ¹	4 550	4 325	4 687	4 240	4 503	4 200	3 723	2 784	2 336	
incorporation	60	58	42	62	122	162	117	109	107	
utilisation semences	10	10	10	10	25	27	24	4	6	
frelente	53	43	54	33	45	55	45	45	40	
exportations	1 155	1 240	1 464	1 706	1 211	1 652	1 663	2 011	1 830	-7%
UE	1 150	1 144	1 459	1 693	1 205	1 641	1 652	1 959	1 797	
pays tiers	5	96	5	13	6	11	11	52	33	
TOTAL DES UTILISATIONS	5 828	5 676	6 257	6 051	5 906	6 096	5 572	4 953	4 319	3%
STOCKS au 30 juin²	258	90	149	215	286	331	272	298	354	187%
dont stock collecteurs			127	108	193	252	205	187	253	
dont stock FAB			7	1	28	15	4	3	5	
dont stock Triturateurs			15	106	65	75	63	108	96	

Sources : Estimations FranceAgrimer - Commission bilans et Douanes - GNIS

1. Y compris non adhérents à Huilleries de France

2. UE 28 depuis la récolte 2013

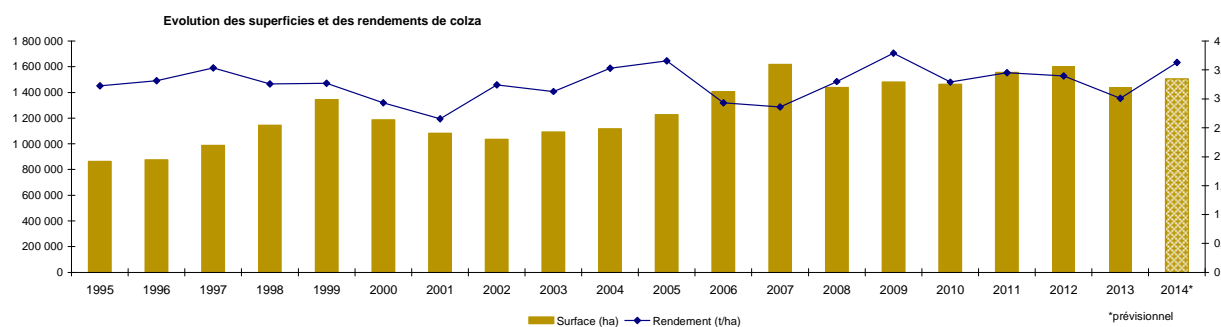

Sources : SSP - MAAF

Bilan Colza pour la campagne 2014/15

Situation mensuelle colza

Campagne 2014/15

1000 tonnes	juil-14	août-14	sept-14	oct-14	nov-14	déc-14	janv-15	févr-15	mars-15	avr-15	mai-15	juin-15
stock	90	2 726	2 695	2 492	2 208							
collecte mensuelle (y.c. semences)	3 067	383	276	187								
ajustement statistique												
importations	58	142	80	76								
UE	58	103	12	5								
pays tiers	0	38	68	71								
total ressources	3 214	3 250	3 052	2 755								
transformations	318	442	436	433								
trituration ¹	218	366	361	360	356							
trituration autre	63	63	63	63	63							
incorporation ²	5	8	8	7								
utilisation semences	1	1	1	1	1							
freinte	31	4	3	2								
exportations	170	113	123	114								
UE	170	113	123	112								
pays tiers	0	0	0	2								
total utilisations	488	555	559	547	420	0	0	0	0	0	0	0
stock fin mois	2 726	2 695	2 492	2 208								

Sources: FranceAgriMer, Douanes

1. uniquement les adhérents à Huileries de France

2. les chiffres d'incorporation sont issus de l'exploitation de l'état 13

Situation mensuelle cumulée colza

Campagne 2014/15

1000 tonnes	juil-14	août-14	sept-14	oct-14	nov-14	déc-14	janv-15	févr-15	mars-15	avr-15	mai-15	juin-15	Prévisionnel campagne 2014/15
stock	90	90	90	90	90								90
collecte mensuelle	3 067	3 449	3 725	3 912									5 346
ajustement statistique	0	0	0	0									
importations	58	199	280	355									650
UE	58	161	173	178									350
pays tiers	0	38	106	177									300
total ressources	3 214	3 738	4 095	4 357									6 086
transformations	318	760	1 196	1 629									4 673
trituration ¹	218	584	945	1 305	1 661								3 800
trituration autre	63	126	189	252	315								750
incorporation ²	5	13	22	29									60
utilisation semences	1	2	3	4	5								10
freinte	31	34	37	39									53
exportations	170	283	406	520									1 155
UE	170	283	406	518									1 150
pays tiers	0	0	1	3									5
total utilisations	488	1 043	1 602	2 150									5 828
stock fin mois	2 726	2 695	2 492	2 208									258

Sources: FranceAgriMer, Douanes

1. uniquement les adhérents à Huileries de France

2. les chiffres d'incorporation sont issus de l'exploitation de l'état 13

Situation mensuelle cumulée colza

Campagne 2013/14

1000 tonnes	juil-13	mai-00	sept-13	oct-13	nov-13	déc-13	janv-14	févr-14	mars-14	avr-14	mai-14	juin-14	Provisoire campagne 2013/14
stock	149	149	149	149	149	149	149	149	149	149	149	149	149
collecte mensuelle	1 049	2 622	2 903	3 035	3 202	3 318	3 503	3 783	4 002	4 167	4 281	4 313	4 313
ajustement statistique	6	11	17	22	28	33	39	44	50	55	61	66	66
importations	132	250	410	567	642	711	750	818	957	1 128	1 234	1 238	1 238
UE	132	205	244	255	259	260	260	264	272	275	321	325	325
pays tiers	0	44	166	312	383	451	490	555	686	853	913	913	913
total ressources	1 335	3 031	3 479	3 773	4 020	4 211	4 441	4 794	5 157	5 499	5 725	5 766	5 766
transformations	220	618	1 099	1 543	1 941	2 345	2 694	3 066	3 465	3 854	4 209	4 436	4 436
trituration ¹	143	456	865	1 238	1 566	1 901	2 179	2 480	2 809	3 129	3 416	3 575	3 575
trituration autre	63	125	188	250	313	375	438	500	563	625	688	750	750
incorporation ²	3	9	15	22	27	31	37	41	46	50	54	58	58
utilisation semences	1	2	3	3	4	5	6	7	8	8	9	10	10
freinte	10	26	29	30	32	33	35	38	40	42	43	43	43
exportations	78	287	364	491	551	625	758	866	951	1 053	1 168	1 239	1 240
UE	78	213	289	415	475	549	666	775	858	959	1 073	1 144	1 144
pays tiers	1	74	75	76	76	76	92	92	93	93	95	96	96
total utilisations	299	905	1 463	2 034	2 493	2 970	3 452	3 932	4 416	4 907	5 377	5 676	5 676
stock fin mois	1 037	2 126	2 016	1 739	1 527	1 240	989	862	742	593	347	90	90

Sources: FranceAgriMer, Douanes

1. uniquement les adhérents à Huileries de France

2. les chiffres d'incorporation sont issus de l'exploitation de l'état 13

COLZA

Cumul des utilisations / cumul des ressources

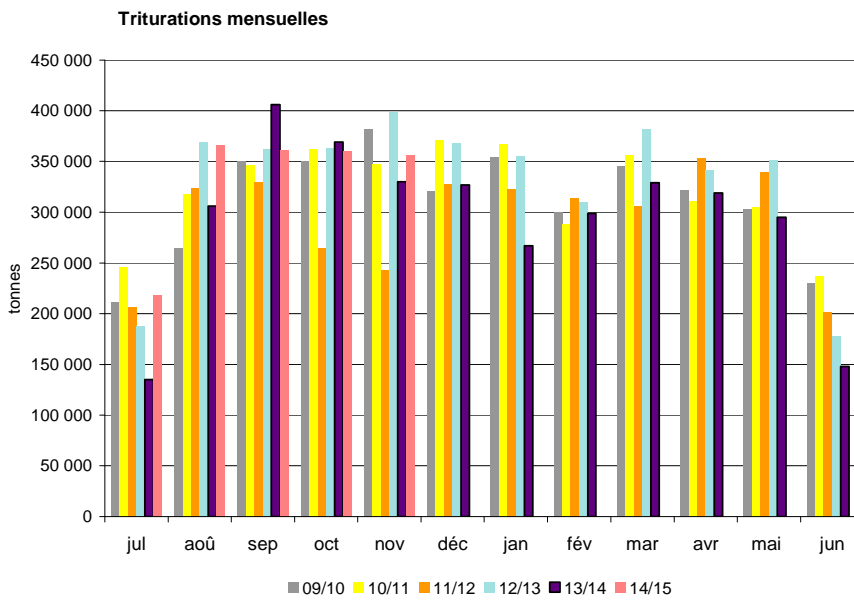
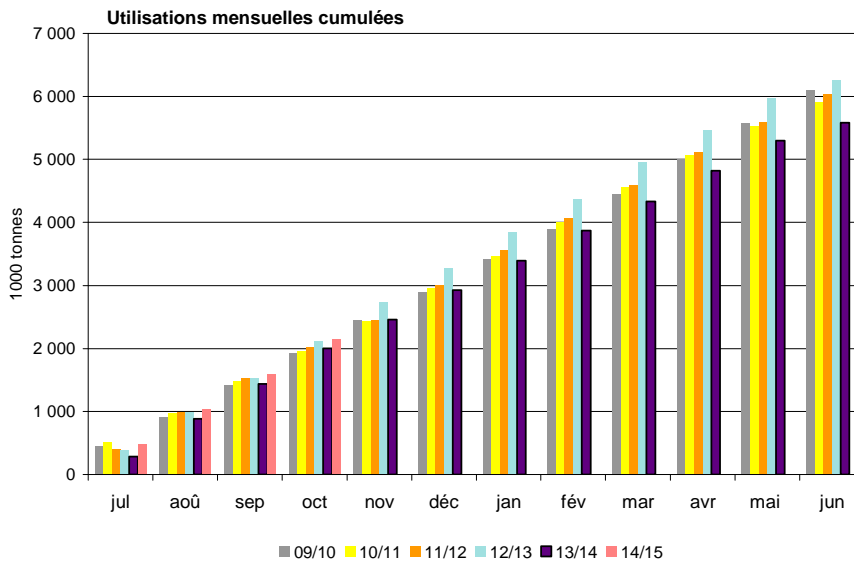
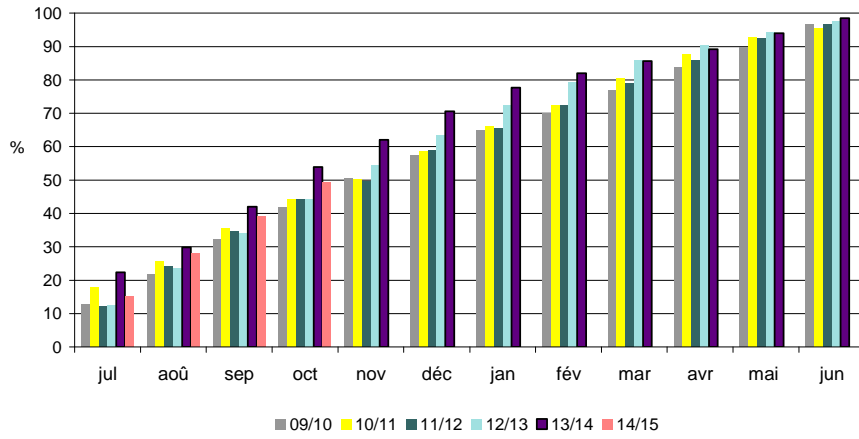

Sources: FranceAgriMer, Douanes

Bilan Tournesol des dernières campagnes

Bilan prévisionnel tournesol

Bilan prévisionnel tournesol

1000 tonnes	2014-15 Prévisionnel	2013-14 Provisoire	2012-13 Semi- définitif	2011-12	2010 -11	2009-10	2008-2009	2007-08	2006-07	Evolution 2014-15 / 2013-14
RESSOURCES										
Surfaces (1000 ha)	659	770	680	742	695	725	627	515	642	-14%
Rendement (t/ha)	2,41	2,00	2,31	2,54	2,36	2,33	2,51	2,55	2,16	21%
Production (1000 t)	1 591	1 537	1 573	1 885	1 640	1 690	1 575	1 313	1 386	4%
dont non commercialisée	161	131	102	182	110	64	172	93	21	
report non collecté	161	131	102	182	110	64	172	93	21	
RESSOURCES pour le Marché										
stock de report	168	249	206	208	238	190	155	235	55	-33%
collecte	1 430	1 406	1 471	1 703	1 530	1 626	1 403	1 220	1 365	2%
dont semences		13	11	11	9	9	6	8	8	
dont jachère industrielle et ACE										
ajustement		40	-100	-90	30				100	
importations	300	475	237	353	270	149	228	42	211	-37%
UE	285	447	215	347	206	105	85	33	18	
pays tiers	15	28	22	6	64	43	143	8	192	
TOTAL DES RESSOURCES	1 898	2 170	1 814	2 174	2 068	1 965	1 786	1 497	1 731	-13%
UTILISATIONS										
transformations	1 299	1 580	1 148	1 540	1 435	1 374	1 263	1 027	1 054	-18%
trituration ¹	1 250	1 530	1 102	1 500	1 399	1 345	1 234	1 023	1 015	
incorporation	10	12	7	13	10	11	8	4	22	
utilisation semences	10	10	10	10	11	10	7	1	3	
freinte	29	28	29	17	15	8	14	0	14	
exportations	400	422	417	428	425	353	333	315	442	-5%
UE	390	413	407	420	417	346	328	309	437	
pays tiers	10	9	10	8	8	6	5	6	5	
TOTAL DES UTILISATIONS	1 699	2 002	1 565	1 968	1 860	1 727	1 596	1 342	1 496	-15%
STOCKS au 30 juin²	199	168	249	206	208	238	190	155	235	19%
dont stock collecteurs		129	154	89	125	190	189	101	182	
dont stock FAB		1	0	1	48	0	0	0	1	
dont stock Triturateurs			95	116	35	48	1	54	52	

Sources : Estimations FranceAgrMer - Commission bilans et Douanes - GNIS

1. Y compris non adhérents à Huileries de France

2. UE 28 depuis la récolte 2013

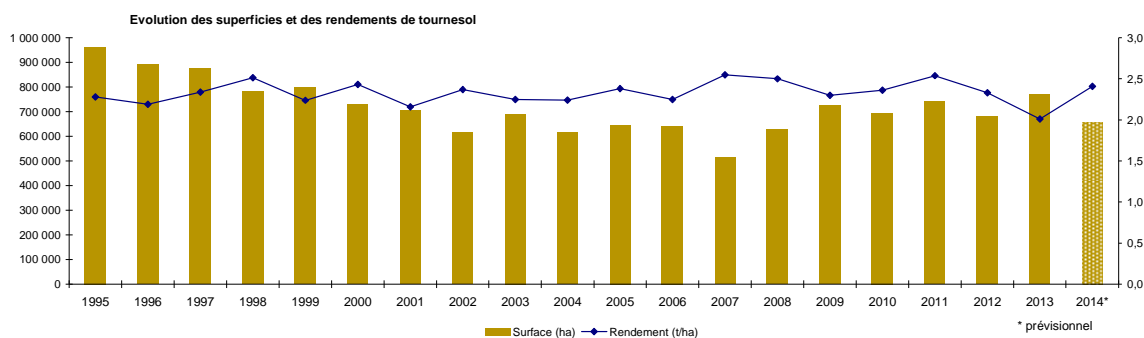

Sources : SSP - MAAF

Bilan Tournesol pour la campagne 2014/15

Situation mensuelle tournesol

Campagne 2014/15

1000 tonnes	juil-14	août-14	sept-14	oct-14	nov-14	déc-14	janv-15	févr-15	mars-15	avr-15	mai-15	juin-15
stock	168	73	23	730	921							
collecte mensuelle (y.c.semences)	7	4	774	337								
ajustement statistique												
importations	2	15	4	57								
UE	1	14	3	56								
pays tiers	1	1	1	1								
total ressources	176	92	801	1124								
transformations	71	46	46	140								
trituration ¹	66	41	26	128	117							
autre trituration	3	3	3	3	3							
incorporation ²	1	1	1	1	1							
utilisations semences	1	1	1	1	1							
freinte	0	0	15	7								
exportations	33	23	25	64								
UE	33	23	25	64								
pays tiers	0	0	0	0								
total utilisations	104	69	71	203								
stock fin mois	73	23	730	921								

Sources: FranceAgriMer, Douanes

1. uniquement les adhérents à Huileries de France

Situation mensuelle cumulée tournesol

Campagne 2014/15

1000 tonnes	juil-14	août-14	sept-14	oct-14	nov-14	déc-14	janv-15	févr-15	mars-15	avr-15	mai-15	juin-15	Prévisionnel campagne 2014/15
stock	168	168	168	168	168								168
collecte mensuelle (y.c.semences)	7	11	785	1122									1430
ajustement statistique	0	0	0										
importations	2	17	21	78									300
UE	1	15	18	74									285
pays tiers	1	2	3	4									15
total ressources	176	196	973	1368									1 898
transformation	71	117	163	303									1 299
trituration ¹	66	107	133	261	378								1 184
autres triturations	3	6	9	12	15								66
incorporation ²	1	2	2	3	4								10
utilisations semences	1	2	3	4	5								10
freinte	0	0	16	22									29
exportations	33	56	81	145									400
UE	33	56	81	145									390
pays tiers	0	0	0	0									10
total utilisations	104	173	244	447									1 699
stock fin mois	73	23	730	921									199

Sources: FranceAgriMer, Douanes

1. uniquement les adhérents à Huileries de France

2. les chiffres d'incorporation sont issus de l'exploitation de l'état 13

Situation mensuelle cumulée tournesol

Campagne 2013/14

1000 tonnes	juil-13	août-13	sept-13	oct-13	nov-13	déc-13	janv-14	févr-14	mars-14	avr-14	mai-14	juin-14	Provisoire campagne 2013/14
stock	249	249	249	249	249	249	249	249	249	249	249	249	249
collecte mensuelle (y.c.semences)	4	5	243	903	1049	1109	1158	1208	1273	1318	1365	1406	1406
ajustement statistique	3	7	10	13	17	20	23	27	30	33	37	40	40
importations	18	29	100	139	230	285	378	398	423	426	472	475	475
UE	16	26	96	136	225	278	370	389	413	415	445	447	447
pays tiers	2	3	3	4	6	7	8	9	10	11	26	28	28
total ressources	275	290	602	1304	1545	1663	1809	1882	1975	2026	2123	2170	2 170
transformation	101	167	227	400	531	681	850	988	1129	1242	1408	1580	
trituration ¹	97	158	209	364	487	631	794	927	1061	1168	1328	1494	1 494
autres triturations	3	6	9	12	15	18	21	24	27	30	33	36	36
incorporation ²	1	1	2	3	4	5	6	7	8	9	10	12	12
utilisations semences	1	2	3	3	4	5	6	7	8	8	9	10	10
freinte	0	0	5	18	21	22	23	24	25	26	27	28	28
exportations	28	52	70	116	146	191	237	276	315	341	393	422	422
UE	28	52	69	115	143	188	232	268	306	332	384	413	413
pays tiers	0	0	0	1	2	4	5	8	9	9	9	9	9
total utilisations	129	219	297	516	676	872	1087	1264	1444	1583	1801	2001	2 002
stock fin mois	145	71	305	788	868	791	722	618	532	444	322	169	168

Sources: FranceAgriMer, Douanes

1. uniquement les adhérents à Huileries de France

2. les chiffres d'incorporation sont issus de l'exploitation de l'état 13

TOURNESOL

Cumul des utilisations / cumul des ressources

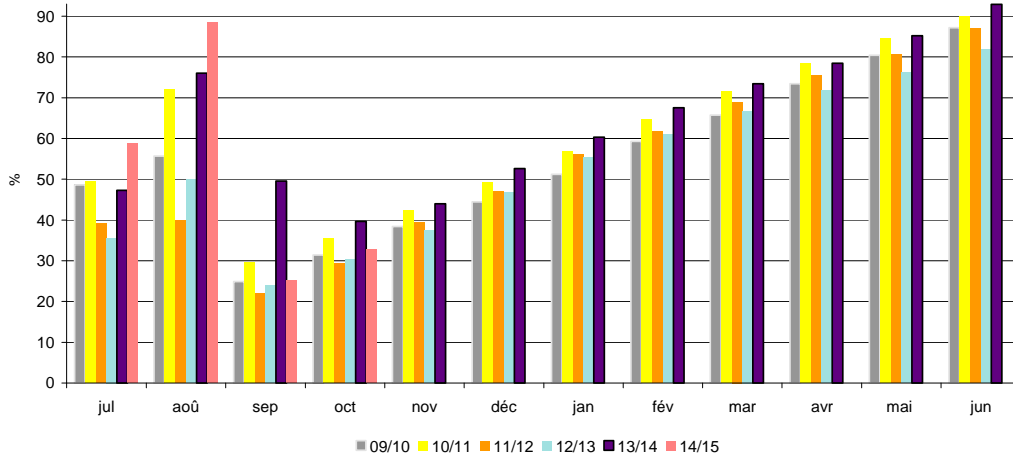

Utilisations mensuelles cumulées

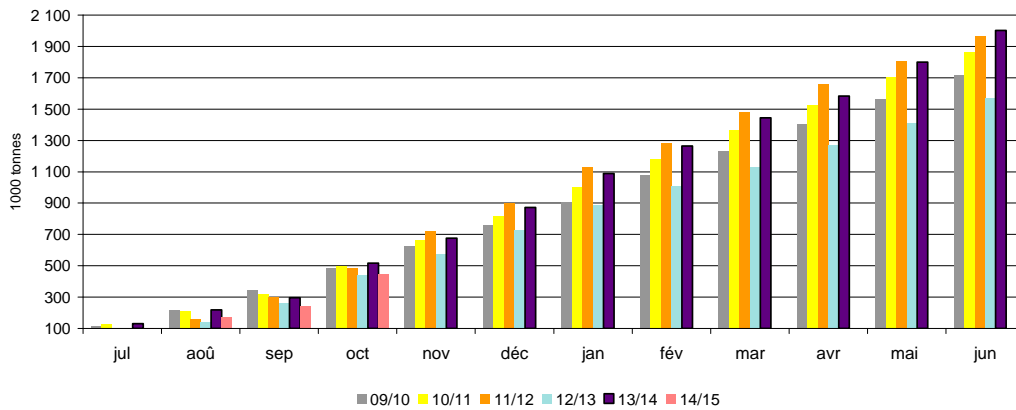

Triturations mensuelles

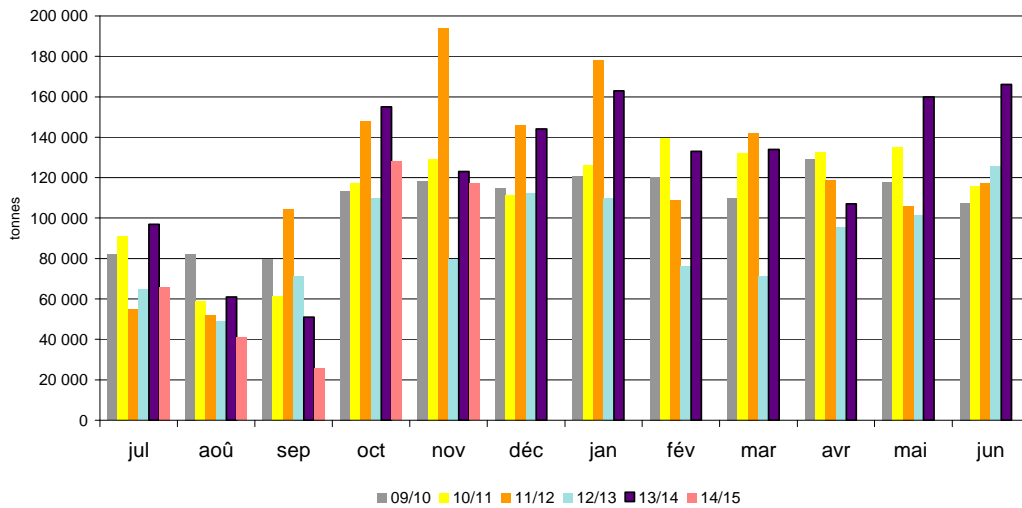

Sources: FranceAgriMer, Douanes

Bilan Soja des dernières campagnes

Bilan prévisionnel soja

Bilan prévisionnel soja

1000 tonnes	2014-15 Prévisionnel	2013-14 Provisoire	2012-13 semi-définitif	2011-12	2010 -11	2009-10	2008-09	2007/08	2006/07	Evolution 2014-15 / 2013-14
RESSOURCES										
Surfaces (1000 ha)	72	43	37	42	51	44	22	32	45	67%
Rendement (t/ha)	2,98	2,63	2,78	2,96	2,73	2,53	2,87	2,75	2,73	13%
Production (1000 t)	215	112	104	124	138	110	62	88	123	92%
dont non commercialisée	34	24	17	16	23	14	12	14	10	42%
report non collecté	34	24	17	16	23	14	12	14	10	
RESSOURCES pour le Marché										
stock de report	45	21	34	58	34	34	35	34	58	114%
collecte	181	88	87	108	116	96	50	74	113	106%
dont semences		4	4	5	6	5	2	4	8	
ajustement statistique				20	51					
importations	550	648	616	647	555	566	627,7	372	393	-15%
UE	20	32	33	52	48	52	55,7	63	50	
pays tiers	530	616	583	595	507	514	572	309	343	
TOTAL DES RESSOURCES	776	757	757	864	704	696	713	480	564	3%
UTILISATIONS										
transformations	684	690	707	796	615	635	673	437	501	-1%
trituration ¹	530	566	582	633	462	484	482	257	342	
incorporation	45	35	46	64	60	53	45	58	66	
extrusion	55	35	35	45	45	45	35	35	55	
autres utilisations (alimentation humaine)	50	50	40	50	45	50	35	55	35	
utilisation semences	4	4	4	4	4	3	3	3	3	
ajustement statistique							73	30		
exportations	33	22	29	34	31	27	6	8	29	50%
UE	25	17	21	26	22	20	4	7	24	
pays tiers	8	5	8	8	9	7	2	1	5	
TOTAL DES UTILISATIONS	717	712	736	830	646	662	679	445	530	1%
STOCKS au 30 juin²	59	45	21	34	58	34	34	35	34	31%
dont stock collecteurs		18	16	22	33	14	16	20	22	
dont stock FAB		2	4	3	2	3	3	3	3	
dont stock Tritrateurs			1	9	23	17	15	12	9	

Sources : Estimations FranceAgrMer - Commission bilans et Douanes - GNIS

1. Y compris non adhérents à Huileries de France

2. UE 28 depuis la récolte 2013

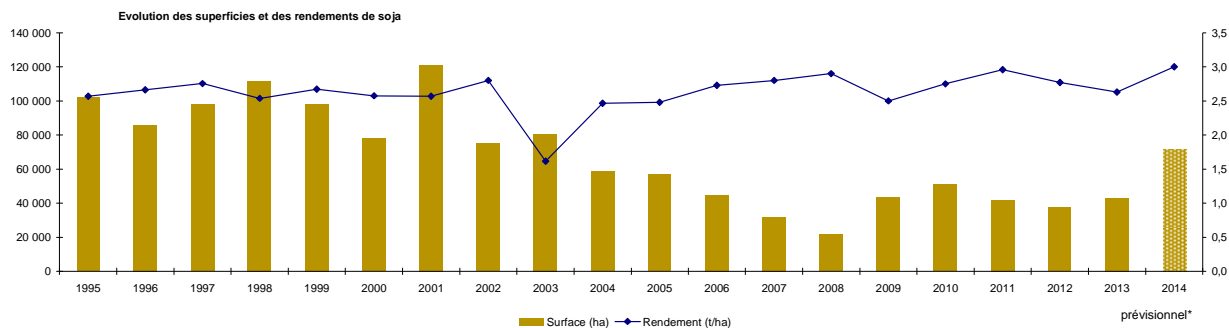

Sources : SSP - MAAF

Bilan Soja pour la campagne 2014/15

Situation mensuelle soja

Campagne 2014/15

1000 tonnes	juil-14	août-14	sept-14	oct-14	nov-14	déc-14	janv-15	févr-15	mars-15	avr-15	mai-15	juin-15
stock	45	39	12	41	135							
collecte mensuelle (y.c. semences)	1	1	55	91								
ajustement statistique												
importations	50	5	3	25								
UE	3	3	3	3								
pays tiers	47	2	0	22								
total ressources	95	44	70	156								
transformations	56	31	29	18								
trituration	46	21	19	6	48							
incorporation ¹	3	2	3	5								
extrusion	3	3	3	3	3							
autres utilisations	4	4	4	4	4							
utilisation semences	0,3	0,3	0,3	0,3	0,3							
exportations	1	1	1	3								
UE	1	1	1	3								
pays tiers	0	0	0									
total utilisations	57	32	30	21								
stock fin mois	38	12	41	135								

Sources: FranceAgriMer, Douanes

1. les chiffres d'incorporation sont issus de l'exploitation de l'état 13

Situation mensuelle cumulée soja

Campagne 2014/15

1000 tonnes	juil-14	août-14	sept-14	oct-14	nov-14	déc-14	janv-15	févr-15	mars-15	avr-15	mai-15	juin-15	Prévisionnel campagne 2014/15
stock	45	45	45	45	45								45
collecte mensuelle (y.c. semences)	1	1	56	147									181
ajustement statistique													
importations	50	55	58	82									550
UE	3	5	8	11									20
pays tiers	47	49	49	71									530
total ressources	96	101	159	275									776
transformations	56	86	115	133									684
trituration	46	67	86	92	140								530
incorporation ¹	3	5	7	12									45
extrusion	3	6	9	12	15								55
autres utilisations	4	8	12	16	20								50
utilisation semences	0	1	1	1	2								4
exportations	1	3	4	7									33
UE	1	2	3	7									25
pays tiers	0	0	0	0									8
total utilisations	57	89	119	140									717
stock fin mois	38	12	41	135									59

Sources: FranceAgriMer, Douanes

1. les chiffres d'incorporation sont issus de l'exploitation de l'état 13

Situation mensuelle cumulée soja

Campagne 2013/14

1000 tonnes	juil-13	août-13	sept-13	oct-13	nov-13	déc-13	janv-14	févr-14	mars-14	avr-14	mai-14	juin-14	Provisoire campagne 2013/14
stock	21	21	21	21	21	21	21	21	21	21	21	21	21
collecte mensuelle (y.c. semences)	1	1	11	58	74	77	79	81	83	85	85	87	88
ajustement statistique	-25	16	20	0	-8	14	0	-2	6	-22	29	0	
importations	86	98	101	129	199	238	304	368	434	529	538	648	648
UE	2	4	6	8	12	15	17	20	23	26	30	32	35
pays tiers	84	94	95	121	187	223	286	348	411	503	508	616	590
total ressources	83	135	153	208	285	350	404	469	544	613	673	756	757
transformations	69	122	131	151	220	285	342	410	491	563	627	689	690
trituration	59	103	103	113	171	226	272	329	399	460	514	566	566
incorporation ¹	2	4	6	9	12	15	18	22	26	29	32	35	35
extrusion	3	6	9	12	15	18	21	24	27	30	33	36	35
autres utilisations	4	8	12	16	20	24	28	32	36	40	44	48	50
utilisation semences	0	1	1	1	2	2	2	2	3	3	3	4	4
exportations	1	2	3	5	7	9	12	14	17	19	21	22	22
UE	1	2	3	4	5	6	9	11	13	15	16	18	17
pays tiers	0	0	0	1	2	3	3	3	4	4	5	5	5
total utilisations	70	124	134	157	227	294	354	424	507	581	648	711	712
stock fin mois	13	11	19	52	58	55	50	45	37	32	25	45	45

SOJA

Cumul des utilisations / Cumul des ressources

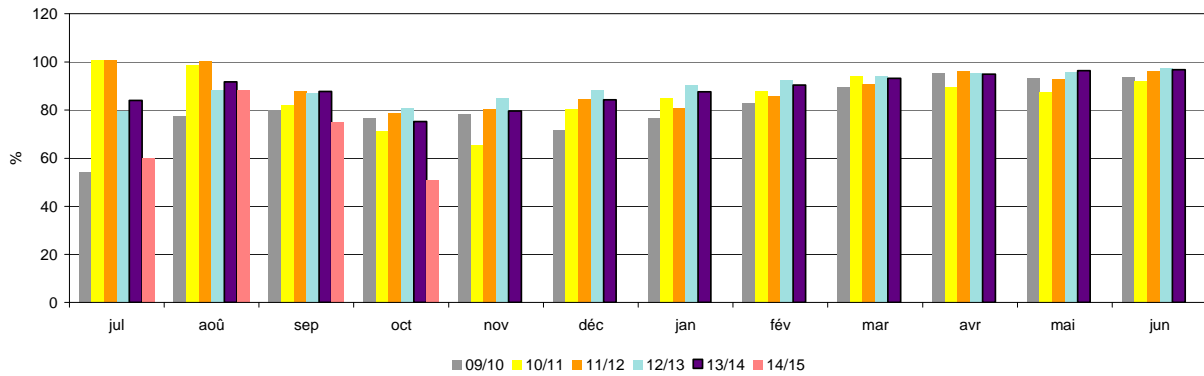

Utilisations mensuelles cumulées

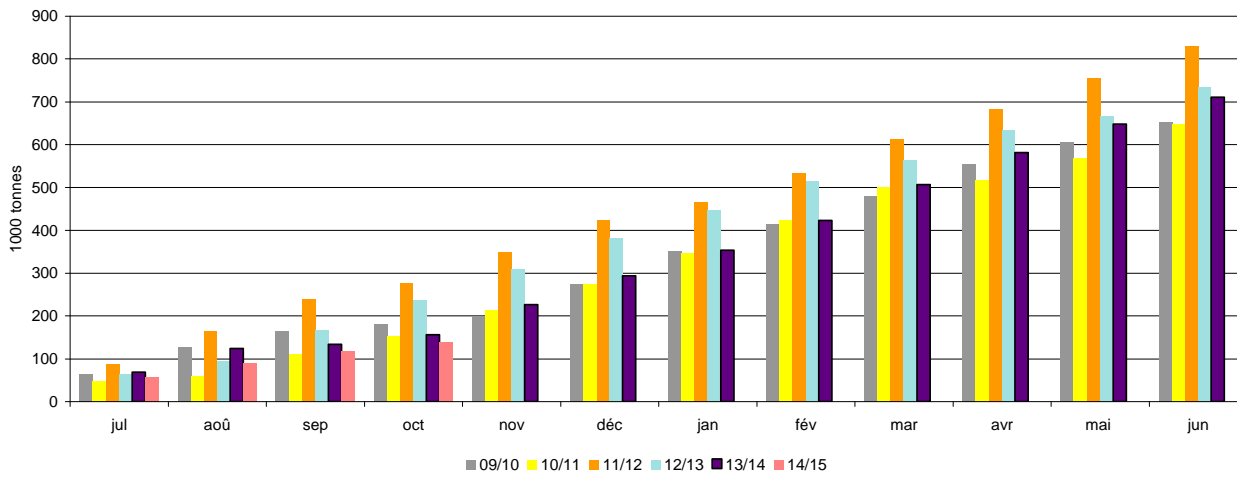

Triturations mensuelles

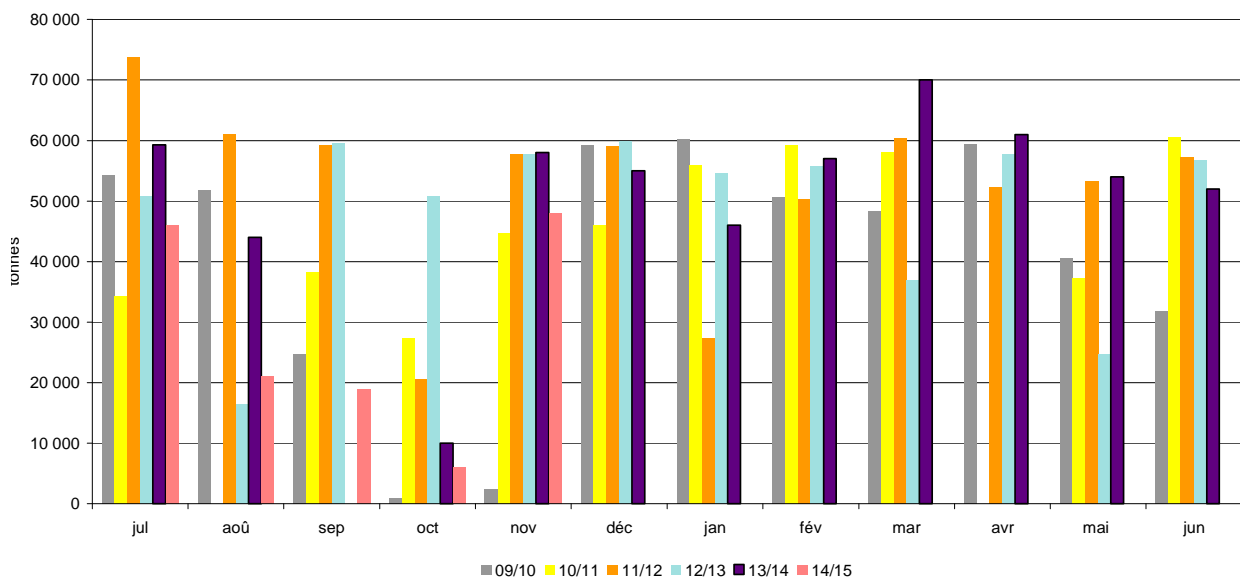

Sources: FranceAgriMer, Douanes

Bilan Pois des dernières campagnes

Bilan prévisionnel pois

1000 tonnes	2014-15 Prévisionnel	2013-14 Provisoire	2012-13 Semi- définitif	2011-12	2010-11	2009-10	2008-09	2007-08	2006-07	Evolution 2014-15 / 2013-14
RESSOURCES										
Surfaces (1000 ha)	138	119	133	183	246	112	97	160	237	16%
Rendement (t/ha)	3,79	4,08	4,15	3,62	4,43	4,84	4,70	3,64	4,16	-7%
Production (1000 t)	521	486	553	659	1 088	542	456	582	986	7%
dont non commercialisée	107	90	116	138	201	99	99	109	75	
report non collecté	107	90	116	138	201	99	99	109	75	
RESSOURCES pour le Marché										
stock de report	45	58	50	83	34	45	97	77	123	-22%
collecte	414	396	437	521	891	443	357	473	911	5%
dont semences		26	21	25	45	28	16	23	38	
importations	10	11	15	5	8	14	12	36	8	
UE	5	5	4	3	5	6	5	6	5	
pays tiers	5	6	11	2	3	8	7	30	3	
TOTAL DES RESSOURCES	469	465	502	609	933	502	466	586	1 042	1%
UTILISATIONS										
Transformations	220	226	235	200	482	264	161	244	500	-3%
incorporation ¹	60	64	65	66	281	104	73	112	340	-6%
autres ²	20	24	35	14	76	41	1	40	100	
alimentation humaine et ingrédients non alimentaires	120	120	120	100	100	90	70	80	30	
utilisation semences	20	18	15	20	25	29	17	12	30	
exportations	190	194	209	359	369	207	257	245	465	-2%
UE	145	149	150	127	212	133	162	161	260	
pays tiers	45	45	59	232	156	74	95	84	205	
TOTAL DES UTILISATIONS	410	420	444	559	851	471	418	489	965	-2%
STOCKS au 30 juin³	59	45	58	50	83	34	48	97	77	31%
dont stock collecteurs		36	58	47	77	31	41	53	52	
dont stock FAB		2	0	1	3	3	4	3	5	

Sources : Estimations FranceAgriMer - Commission bilans et Douanes - GNIS

1. Chiffres issus des déclarations des FAB - état 13

2. Y compris achats directs des éleveurs auprès des collecteurs

3. UE 28 depuis la récolte 2013

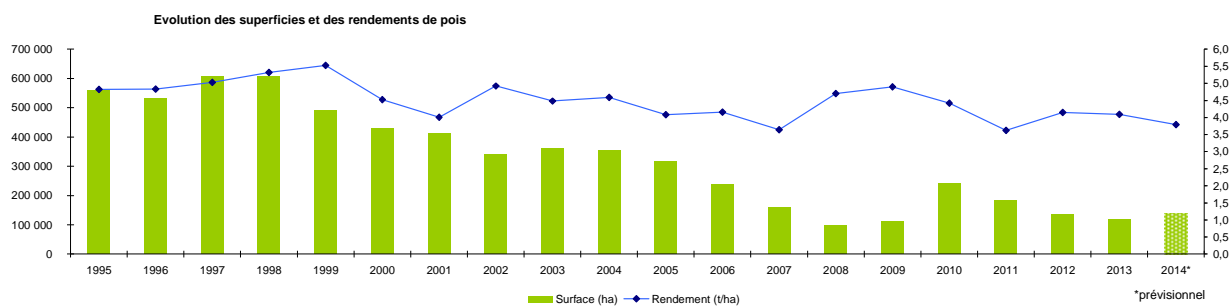

Sources : SSP - MAAF

Bilan Pois pour la campagne 2014/15

Situation mensuelle pois

Campagne 2014/15

1000 tonnes	juil-14	août-14	sept-14	oct-14	nov-14	déc-14	janv-15	févr-15	mars-15	avr-15	mai-15	juin-15
stock	45	212	236	233	222							
collecte mensuelle (y.c.semences)	188	55	24	17								
ajustement statistique												
importations	0,3	0,1	0,2	0,3								
UE	0,1	0,1	0,1	0,1								
pays tiers	0,2	0,0	0,1	0,3								
total ressources	233	267	260	251								
utilisations internes	15	17	18	17								
incorporation ¹	2,0	3,5	4,5	3,8								
autres ²	1,7	1,7	1,7	1,7								
alimentation humaine	10	10	10	10								
utilisations semences	1,7	1,7	1,7	1,7								
exportations	6	14	9	11								
UE	6	11	8	11								
pays tiers	0	4	1	0								
total utilisations	21	31	27	29								
stock fin mois	212	236	233	222								

Sources: FranceAgriMer, Douanes

1. les chiffres d'incorporation sont issus de l'exploitation de l'état 13

2. y.c. les achats directs des éleveurs

Situation mensuelle cumulée pois

Campagne 2014/15

1000 tonnes	juil-14	août-14	sept-14	oct-14	nov-14	déc-14	janv-15	févr-15	mars-15	avr-15	mai-15	juin-15	Prévisionnel campagne 2014/15
stock	45	45	45	45	45								45
collecte mensuelle (y.c.semences)	188	243	267	284									414
ajustement statistique													
importations	0,3	0,4	0,7	1,0									10
UE	0	0,1	0,3	0,3									5
pays tiers	0	0,3	0,4	0,7									5
total ressources	233	288	313	330									469
utilisations internes	15	32	50	67									220
incorporation ¹	2	6	10	14									60
autres ²	2	3	5	7									20
alimentation humaine	10	20	30	40									120
utilisations semences	2	3	5	7									20
exportations	6	20	29	41									190
UE	6	11	18	29									145
pays tiers	0	4	5	6									45
total utilisations	21	53	79	108									410
stock fin mois	212	236	233	222									59

Sources: FranceAgriMer, Douanes

1. les chiffres d'incorporation sont issus de l'exploitation de l'état 13

2. y.c. les achats directs des éleveurs

Situation mensuelle cumulée pois

Campagne 2013/14

1000 tonnes	juil-13	août-13	sept-13	oct-13	nov-13	déc-13	janv-14	févr-14	mars-14	avr-14	mai-14	juin-14	Provisoire campagne 2013/14
stock	58	58	58	58	58	58	58	58	58	58	58	58	58
collecte mensuelle (y.c.semences)	91	237	269	286	305	319	339	356	374	385	392	396	396
ajustement statistique	0	0	0	0	0	0	0	0	0	0	0	0	
importations	0,8	1,2	1,6	2,2	3,1	4,5	6,0	6,9	8,3	9,0	10,0	10,6	11
UE	0,6	0,8	1,2	1,5	1,9	2,4	2,7	3,2	3,7	3,9	4,1	4,3	5
pays tiers	0,2	0,3	0,5	0,7	1,3	2,2	3,3	3,7	4,6	5,1	5,9	6,3	6
total ressources	150	296	328	346	366	381	403	421	440	452	460	465	465
utilisations internes	18	37	59	85	109	130	149	165	182	197	212	227	226
incorporation ¹	4	10	18	31	41	48	53	57	59	61	63	64	64
autres ²	2	4	6	8	10	12	14	16	18	20	22	24	24
alimentation humaine	10	20	30	40	50	60	70	80	90	100	110	120	120
utilisations semences	2	3	5	6	8	10	11	13	14	16	18	19	18
exportations	17	33	51	69	87	107	124	138	155	170	181	194	194
UE	12	24	35	51	66	83	95	104	119	132	141	149	149
pays tiers	5	9	17	17	21	24	29	34	36	38	40	45	45
total utilisations	35	71	110	154	196	237	273	303	337	367	393	421	420
stock fin mois	115	227	219	192	170	145	130	118	103	85	67	44	45

Sources: FranceAgriMer, Douanes

1. les chiffres d'incorporation sont issus de l'exploitation de l'état 13

2. y.c. les achats directs des éleveurs

POIS

Cumul des utilisations / cumul des ressources

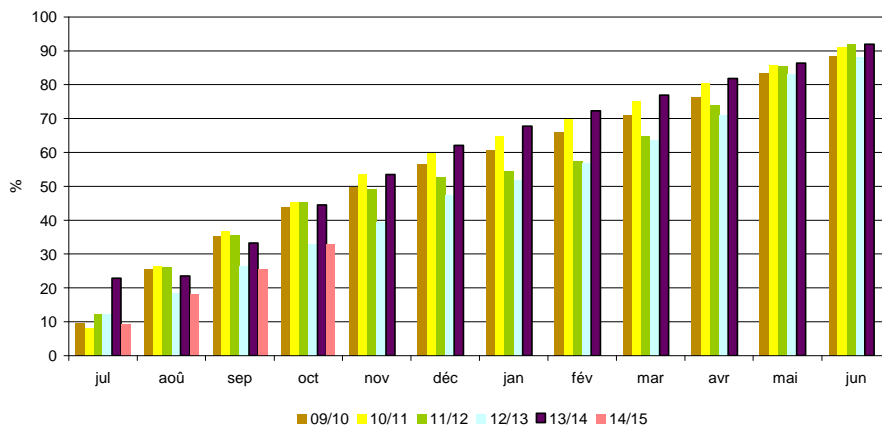

Utilisations mensuelles cumulées

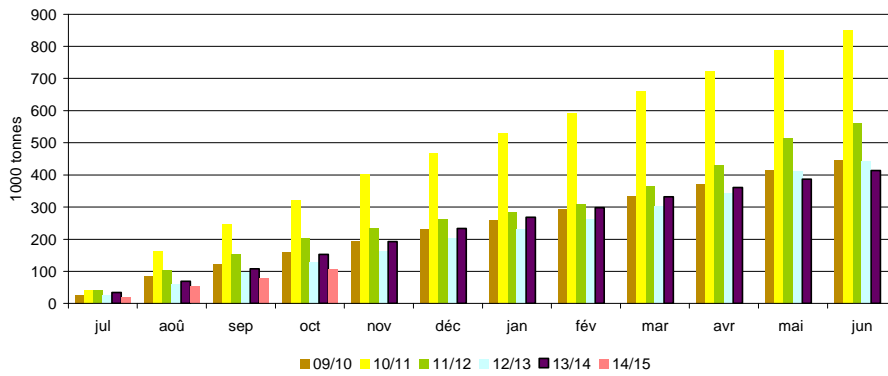

Exportations mensuelles

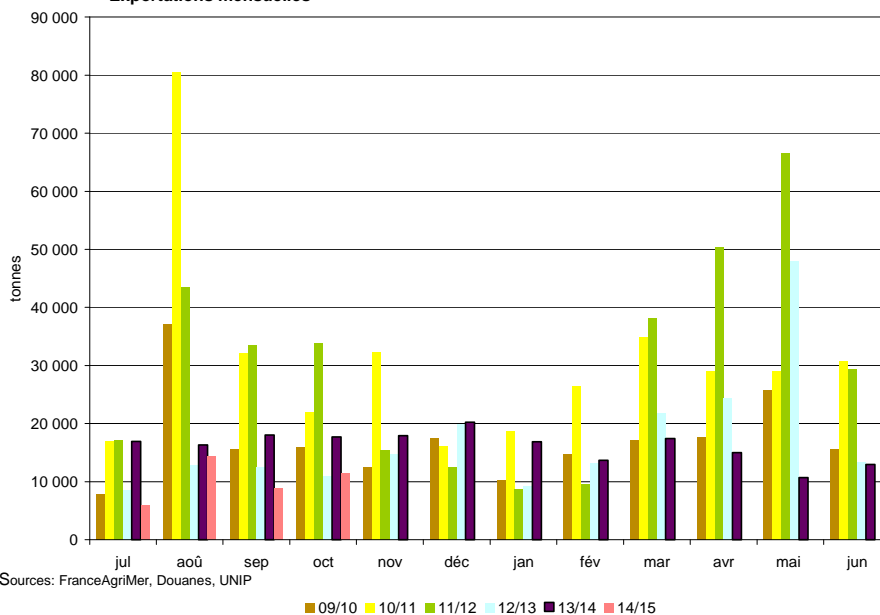

Sources: FranceAgriMer, Douanes, UNIP

Bilan Féverole des dernières campagnes

Bilan prévisionnel féverole

1000 tonnes	2014-15 Prévisionnel	2013-14 Provisoire	2012-13 Semi-définitif	2011-12	2010-11	2009-10	2008-09	2007-08	2006-07	Evolution 2014-15 / 2013-14
RESSOURCES										
Surfaces (1000 ha)	77	68	60	92	150	87	61	53	78	13%
Rendement (t/ha)	3,70	3,56	4,53	3,77	3,19	5,01	5,21	4,53	3,72	4%
Production (1000 t)	280	242	274	347	479	436	318	240	290	16%
dont non commercialisée	67	42	45	78	78	51	38	47	52	
report non collecté	67	42	45	78	78	51	38	47	52	
RESSOURCES pour le Marché										
stock de report	19	15	25	45	41	18	10	40	41	27%
collecte	213	200	229	269	401	385	280	193	238	7%
dont semences		6	7	7	11	9	6	8	8	
ajustement statistique		-15								
importations	15	15	12	6	4	2	3	7	6	
UE	14	14	11	5	4	1	2	7	6	
pays tiers	1	1	1	1	0	0	1	0	0	
TOTAL DES RESSOURCES	247	215	266	320	446	405	293	240	285	15%
UTILISATIONS										
Transformations	40	39	31	34	97	95	58	24	54	3%
incorporation ¹	10	10	9	12	21	34	12	7	20	
autres ²	10	10	5	5	58	43	31	5	9	
alimentation humaine	10	10	10	10	10	8	7	6	13	
utilisation semences	10	9	7	7	8	10	8	6	12	
exportations	175	157	220	261	307	277	217	206	191	11%
UE	15	14	22	29	34	19	18	25	49	
pays tiers	160	143	198	232	272	258	199	181	142	
TOTAL DES UTILISATIONS	215	196	251	295	403	372	275	230	245	10%
STOCKS au 30 juin³	32	19	15	25	45	41	18	10	40	68%
dont stock collecteurs		12	13	21	45	41	18	10	19	
dont stock FAB		1	0	1	0	0	0	0	1	

Sources : Estimations FranceAgriMer - Commission bilans et Douanes - GNIS

1. Chiffres issus des déclarations des FAB - état 13

2. Y compris achats directs des éleveurs auprès des collecteurs

3. UE 28 depuis la récolte 2013

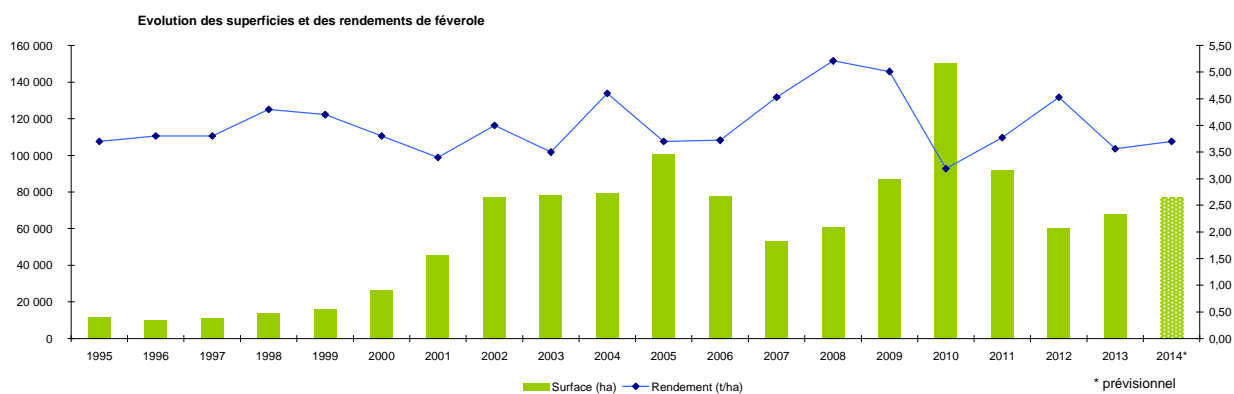

Sources : SSP - MAAF

Bilan Féverole pour la campagne 2014/15

Situation mensuelle féverole

Campagne 2014/15

1000 tonnes	juil-14	août-14	sept-14	oct-14	nov-14	déc-14	janv-15	févr-15	mars-15	avr-15	mai-15	juin-15
stock	19	18	85	109	107							
collecte mensuelle (y.c.semences)	7	72	63	16								
ajustement statistique												
importations	0,1	0,1	0,2	3,7								
UE	0,0	0,0	0,1	3,7								
pays tiers	0,1	0,1	0,1	0,0								
total ressources	26	91	148	129								
utilisations internes	3	3	3	3								
incorporation ¹	1,0	1,0	1,1	1,2								
autres	0,8	0,8	0,8	0,8								
alimentation humaine	0,8	0,8	0,8	0,8								
utilisation semences	0,6	0,6	0,6	0,6								
exportations	5	3	36	18								
UE	0,7	0,5	0,8	0,7								
pays tiers	3,9	2,1	34,8	17,5								
total utilisations	8	6	39	22								
stock fin mois	18	85	109	107								

Sources: FranceAgriMer, Douanes

1. les chiffres d'incorporation sont issus de l'exploitation de l'état 13

Situation mensuelle cumulée féverole

Campagne 2014/15

1000 tonnes	juil-14	août-14	sept-14	oct-14	nov-14	déc-14	janv-15	févr-15	mars-15	avr-15	mai-15	juin-15	Prévisionnel campagne 2014/15
stock	19	19	19	19	19								19
collecte mensuelle (y.c.semences)	7	79	143	159									213
ajustement statistique													
importations	0,1	0,2	0,4	4,1									15
UE	0,0	0,1	0,2	3,8									14
pays tiers	0,1	0,1	0,2	0,3									1
total ressources	26	98	162	182									247
utilisations internes	3	6	10	13									40
incorporation ¹	1,0	2,1	3,2	4,4									10
autres	0,8	1,6	2,4	3,2									10
alimentation humaine	0,8	1,6	2,4	3,2									10
utilisation semences	0,6	1,2	1,8	2,4									10
exportations	5	7	43	61									175
UE	1	1	2	3									15
pays tiers	4	6	41	58									160
total utilisations	8	14	53	74									215
stock fin mois	18	84	109	107									32

Sources: FranceAgriMer, Douanes

1. les chiffres d'incorporation sont issus de l'exploitation de l'état 13

Situation mensuelle cumulée féverole

Campagne 2013/14

1000 tonnes	juil-13	août-13	sept-13	oct-13	nov-13	déc-13	janv-14	févr-14	mars-14	avr-14	mai-14	juin-14	Provisoire campagne 2013/14
stock	15	15	15	15	15	15	15	15	15	15	15	15	15
collecte mensuelle (y.c.semences)	2	72	130	146	155	160	169	179	188	194	198	200	200
ajustement statistique	-1	-2	-3	-4	-5	-6	-7	-8	-9	-11	-13	-15	-15
importations	1	1	1	2	6	11	11	12	14	15	15	15	15
UE	0,5	0,8	1,2	1,5	6,1	10,7	10,9	11,3	13,8	14,2	14,3	14,4	14
pays tiers	0,0	0,1	0,2	0,2	0,2	0,2	0,3	0,4	0,4	0,4	0,5	0,5	1
total ressources	16	86	143	159	171	180	188	197	208	212	214	214	215
utilisations internes	3	6	9	12	15	18	22	25	28	32	35	38	39
incorporation ¹	0,4	1,2	1,9	2,8	3,4	4,4	5,4	6,2	7,2	8,4	9,2	10,1	10
autres	0,8	1,6	2,4	3,2	4,0	4,8	5,6	6,4	7,2	8,0	8,8	9,6	10
alimentation humaine	0,8	1,6	2,4	3,2	4,0	4,8	5,6	6,4	7,2	8,0	8,8	9,6	10
utilisation semences	0,8	1,5	2,3	3,0	3,8	4,5	5,3	6,0	6,8	7,5	8,3	9,0	9
exportations	8	11	42	66	71	83	86	105	120	124	149	157	157
UE	0	1	2	4	5	6	7	8	10	12	13	14	14
pays tiers	7	11	40	62	66	77	79	96	110	112	136	143	143
total utilisations	10	17	51	78	86	102	108	130	148	155	184	195	196
stock fin mois	6	69	93	81	85	79	80	68	59	57	31	19	19

Sources: FranceAgriMer, Douanes

1. les chiffres d'incorporation sont issus de l'exploitation de l'état 13

FÉVEROLE

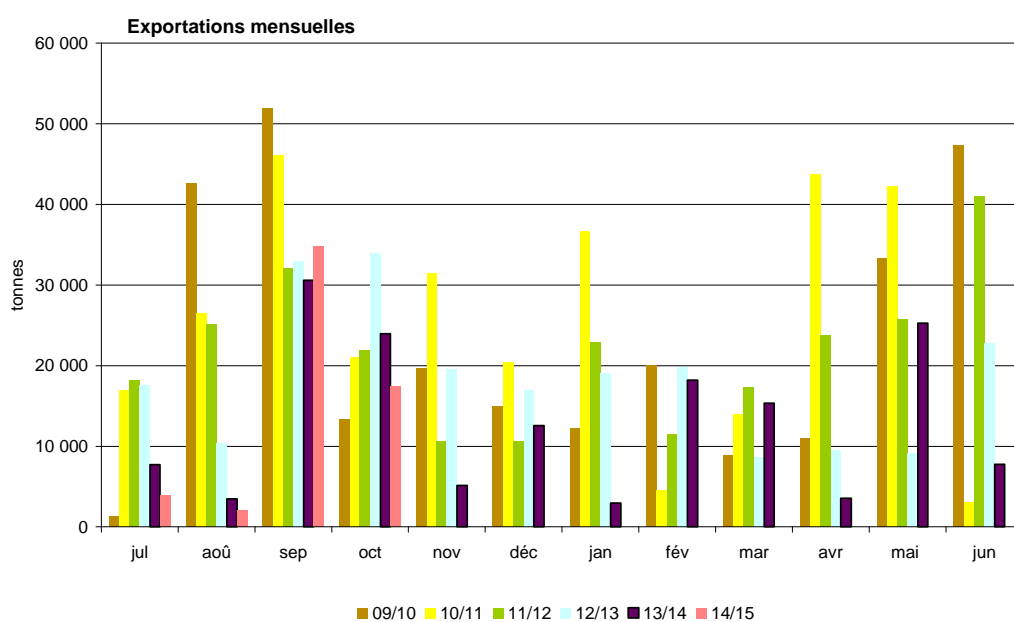
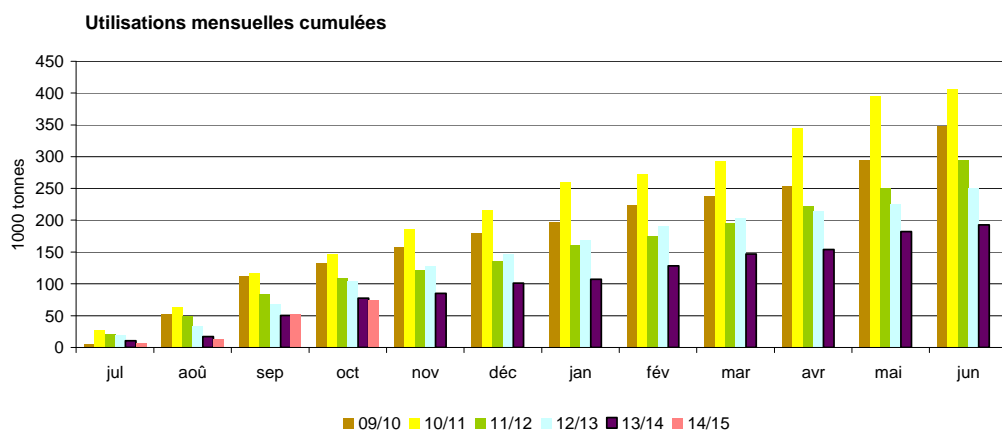
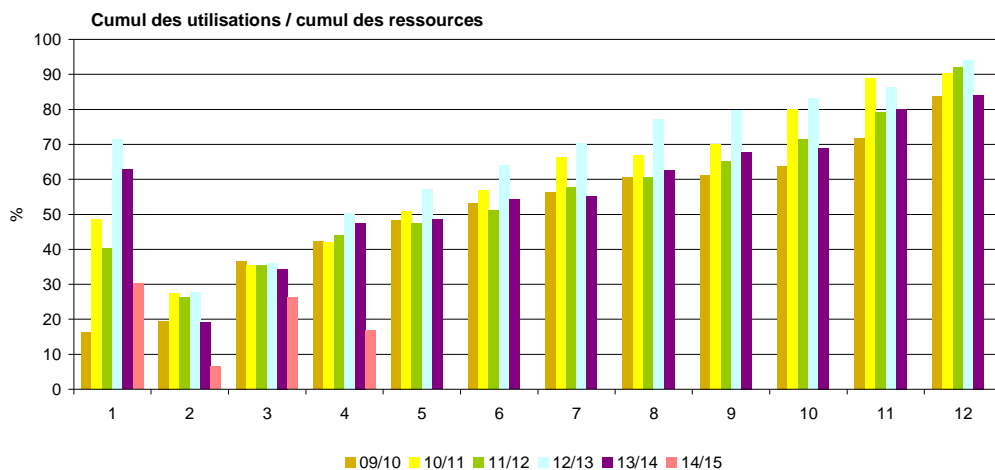

Sources: FranceAgriMer, Douanes, UNIP

Triturations campagnes 2005/06 à 2014/15

Triturations graines de colza

tonne	14/15	% réal.	13/14	% réal.	12/13	% réal.	11/12	% réal.	10/11	% réal.	09/10	% réal.	08/09	% réal.	07/08	% réal.	06/07	% réal.	05/06	% réal.
juillet	218 000	6%	143 000	4%	188 000	5%	206 172	6%	245 576	6%	211 079	6%	183 605	5%	128 573	5%	140 080	6%	75 864	3%
août	367 000	15%	313 000	13%	369 000	14%	323 336	15%	317 468	15%	265 148	13%	228 745	12%	128 537	10%	92 862	11%	184 244	11%
septembre	362 000	25%	409 000	24%	362 000	23%	329 407	24%	346 626	24%	350 043	22%	325 189	21%	204 403	18%	170 267	19%	182 939	19%
octobre	361 000	34%	373 000	35%	363 000	32%	264 441	32%	361 775	33%	350 946	32%	304 730	30%	221 309	26%	212 662	29%	214 872	28%
novembre	356 000	44%	328 000	44%	398 000	42%	243 379	39%	347 049	42%	382 318	42%	303 845	39%	229 611	35%	202 395	38%	202 811	37%
décembre			335 000	53%	368 000	52%	328 137	48%	370 789	52%	320 549	50%	337 692	49%	248 498	44%	200 206	47%	223 325	46%
janvier			278 000	61%	355 000	61%	323 000	57%	366 729	61%	354 440	60%	332 431	58%	239 253	53%	186 346	56%	221 286	56%
février			301 000	69%	310 000	68%	314 000	66%	288 067	69%	299 572	68%	280 123	66%	239 817	62%	206 926	65%	188 651	64%
mars			329 000	79%	382 000	78%	306 000	75%	356 551	78%	345 769	77%	307 886	75%	274 476	73%	207 542	75%	229 640	74%
avril			320 000	88%	342 000	87%	353 000	85%	310 766	86%	322 157	86%	291 786	83%	217 701	81%	178 301	83%	211 893	83%
mai			287 000	96%	352 000	96%	339 000	94%	304 842	94%	303 173	94%	305 888	92%	252 970	91%	192 586	92%	223 465	92%
juin			159 000	100%	178 000	100%	202 000	100%	236 388	100%	230 694	100%	269 097	100%	249 188	100%	166 498	100%	183 123	100%
Estim. hors adhérents HDF ²	750 000		750 000		720 000		708 000		650 000		485 000		250 000		150 000		180 000		40 000	
total	4 550 000		4 325 000		4 687 000		4 239 872		4 502 626		4 220 888		3 721 017		2 784 336		2 336 671		2 382 113	
cumul juillet/juin¹	1 664 000		3 575 000		3 967 000		3 531 872		3 852 626		3 735 888		3 471 017		2 634 336		2 156 671		2 342 113	
rythme mensuel	332 800		297 917		330 583		294 323		321 052		311 324		289 251		219 528		179 723		195 176	

Triturations graines de tournesol

tonne	14/15	% réal.	13/14	% réal.	12/13	% réal.	11/12	% réal.	10/11	% réal.	09/10	% réal.	08/09	% réal.	07/08	% réal.	06/07	% réal.	05/06	% réal.
juillet	66 000	6%	97 000	6%	65 000	6%	54 832	4%	91 091	7%	81 952	6%	71 479	6%	73 115	7%	62 880	6%	56 331	6%
août	41 000	9%	61 000	11%	49 000	10%	51 941	7%	58 705	11%	82 215	12%	34 570	9%	60 774	13%	53 767	11%	31 568	10%
septembre	26 000	11%	51 000	14%	71 000	17%	104 374	14%	61 468	15%	79 571	18%	54 018	14%	30 469	16%	39 114	15%	54 443	16%
octobre	128 000	21%	155 000	24%	110 000	27%	147 767	24%	117 149	24%	113 306	27%	124 656	24%	88 964	25%	97 504	25%	102 065	27%
novembre	117 000	31%	123 000	33%	80 000	35%	194 000	38%	129 152	34%	118 346	35%	102 494	33%	85 713	34%	96 994	34%	79 004	36%
décembre			144 000	42%	112 000	45%	146 000	47%	111 134	42%	114 991	44%	97 853	41%	90 484	43%	99 984	44%	83 419	45%
janvier			163 000	53%	110 000	56%	178 000	60%	126 269	51%	120 686	53%	101 308	50%	95 816	52%	105 311	55%	79 770	54%
février			133 000	62%	76 000	63%	109 000	67%	139 322	62%	120 286	62%	100 484	58%	92 596	62%	87 674	63%	82 706	64%
mars			134 000	71%	71 000	70%	142 000	77%	132 203	71%	110 126	70%	112 315	67%	102 337	72%	86 467	72%	71 775	72%
avril			107 000	78%	96 000	79%	119 000	85%	132 576	81%	128 835	80%	128 238	78%	95 509	81%	109 368	83%	90 359	82%
mai			160 000	89%	101 000	88%	106 000	92%	135 227	91%	117 844	88%	133 290	90%	84 629	90%	79 304	90%	77 772	90%
juin			166 000	100%	125 000	100%	117 000	100%	115 696	100%	107 373	96%	123 398	100%	103 914	100%	97 472	100%	85 840	100%
Estim. hors adhérents HDF ²	36 000		36 000		36 000		31 000		50 000		50 000		50 000		20 000		1 015 839		5 000	
total	1 250 000		1 530 000		1 102 000		1 500 914		1 399 992		1 345 531		1 234 103		1 024 320		1 015 839		900 052	
cumul juillet/juin¹	378 000		1 494 000		1 066 000		1 469 914		1 349 992		1 295 531		1 184 103		1 004 320		1 015 839		895 052	
rythme mensuel	75 600		124 500		88 833		122 493		112 499		107 961		98 675		83 693		84 653		74 588	

Source: FranceAgriMer

1. Adhérents Huileries de France seulement

2. Petites unités de trituration non inscrites à Huileries de France

Triturations de colza

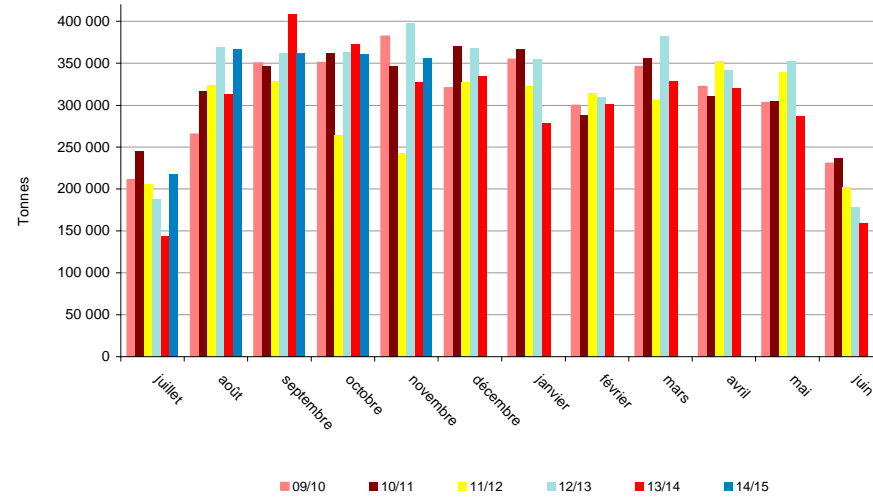

Triturations de tournesol

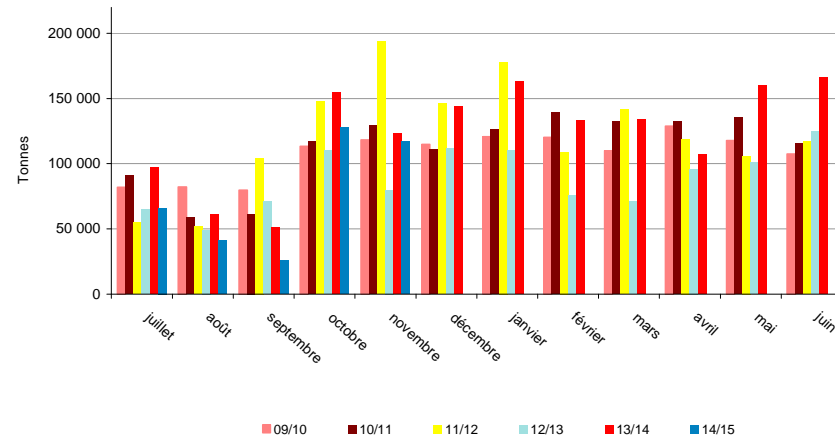

Source: FranceAgriMer

Triturations campagnes 2005/06 à 2014/15

Triturations graines de soja

tonne	14/15	% réal.	13/14	% réal.	12/13	% réal.	11/12	% réal.	10/11	% réal.	09/10	% réal.	08/09	% réal.	07/08	% réal.	06/07	% réal.	05/06	% réal.
juillet	46 000	8%	59 000	10%	51 000	9%	73 704	12%	34 330	7%	54 297	11%	13 637	3%	24 140	9%	0	0%	59 920	20%
août	21 000	13%	44 000	18%	16 000	12%	61 039	21%	0	7%	51 709	22%	24 247	8%	20 051	17%	10 988	3%	26 042	29%
septembre	19 000	16%	0	18%	59 000	22%	59 238	31%	38 229	16%	24 733	27%	27 097	13%	14 868	23%	30 658	12%	34 810	41%
octobre	6 000	17%	10 000	20%	51 000	30%	20 583	34%	27 297	22%	952	27%	11 886	16%	15 796	29%	24 042	19%	13 055	45%
novembre	48 000	26%	58 000	30%	58 000	40%	57 805	43%	44 631	31%	2 349	28%	27 262	22%	28 025	40%	29 816	28%	24 778	54%
décembre			55 000	40%	60 000	51%	59 065	52%	46 005	41%	59 157	40%	51 967	32%	29 481	52%	39 826	40%	18 648	60%
janvier			46 000	48%	27 330	57%	27 330	57%	56 041	53%	60 231	52%	44 563	42%	22 167	60%	22 962	46%	13 682	65%
février			57 000	58%	55 000	70%	50 330	65%	59 179	66%	50 689	63%	55 116	53%	15 674	66%	16 099	51%	25 160	73%
mars			70 000	70%	37 000	76%	60 330	74%	58 112	79%	48 411	73%	54 398	64%	17 540	73%	36 714	62%	26 930	82%
avril			61 000	81%	58 000	86%	52 330	83%	0	79%	59 381	85%	62 492	77%	28 771	84%	38 959	73%	18 897	89%
mai			54 000	91%	25 000	90%	53 330	91%	37 281	87%	40 566	93%	62 526	90%	31 327	97%	39 436	85%	21 649	96%
juin			52 000	100%	57 000	100%	57 330	100%	60 499	100%	31 832	100%	46 711	100%	8 756	100%	52 473	100%	12 086	100%
TOTAL	530 000		566 000		582 000		632 414		461 604		484 307		481 902		256 596		341 973		295 657	
cumul juillet/juin ¹	140 000		566 000		582 000		632 414		461 604		484 307		481 902		256 596		341 973		295 657	
rythme mensuel	28 000		47 167		48 500		52 701		38 467		40 359		40 159		21 383		28 498		24 638	

Trituration totale

tonne	14/15	% réal.	13/14	% réal.	12/13	% réal.	11/12	% réal.	10/11	% réal.	09/10	% réal.	08/09	% réal.	07/08	% réal.	06/07	% réal.	05/06	% réal.
juillet	330 000	5%	299 000	5%	304 000	5%	334 708	6%	370 997	6%	347 328	6%	268 721	5%	225 828	6%	202 960	5%	192 115	5%
août	429 000	12%	418 000	11%	434 000	13%	436 316	14%	376 173	13%	399 072	12%	287 562	11%	209 362	11%	157 617	10%	241 854	12%
septembre	407 000	18%	460 000	18%	492 000	22%	493 019	22%	446 323	21%	454 347	20%	406 304	19%	249 740	18%	240 039	17%	272 192	20%
octobre	495 000	26%	538 000	27%	524 000	31%	432 791	30%	506 221	29%	465 204	28%	441 272	27%	326 069	26%	334 208	27%	329 992	29%
novembre	521 000	34%	509 000	35%	536 000	41%	495 184	39%	520 832	39%	503 013	36%	433 601	36%	343 349	35%	329 205	36%	306 593	38%
décembre			534 000	43%	540 000	50%	533 202	48%	527 928	48%	494 697	44%	487 512	45%	368 463	44%	340 016	46%	325 392	47%
janvier			487 000	51%	520 000	60%	528 330	58%	549 039	57%	535 357	53%	478 303	55%	357 236	53%	314 619	55%	314 738	56%
février			491 000	58%	441 000	68%	473 330	66%	486 568	66%	470 547	61%	435 724	63%	348 087	62%	310 699	63%	296 517	65%
mars			533 000	66%	490 000	76%	508 330	75%	546 866	75%	504 306	69%	474 599	72%	394 353	72%	330 723	73%	328 345	74%
avril			488 000	74%	496 000	85%	524 330	84%	443 342	83%	510 373	77%	482 516	82%	341 981	81%	326 628	82%	321 149	83%
mai			501 000	82%	478 000	94%	498 330	93%	477 350	91%	461 583	85%	501 704	91%	368 926	91%	311 326	91%	322 886	92%
juin			377 000	88%	360 000	100%	376 330	100%	412 583	98%	369 899	91%	439 206	100%	361 858	100%	316 443	100%	281 049	100%
Estim. hors adhérents HDF ²	786 000		786 000	100%	756 000		739 000		600 000		535 000		300 000		170 000		180 000		45 000	
TOTAL	6 330 000		6 421 000		6 371 000		6 373 200		6 364 222		6 050 726		5 437 022		4 065 252		3 694 483		3 577 822	
cumul juillet/juin ¹	2 182 000		5 635 000		5 615 000		5 634 200		5 664 222		5 515 726		5 137 024		3 895 252		3 514 483		3 532 822	
rythme mensuel	436 400		469 583		467 917		469 517		472 019		459 644		428 085		324 604		292 874		294 402	

Source: FranceAgriMer

1. Adhérents Huileries de France seulement

2. Petites unités de trituration non inscrites à Huileries de France

Triturations de soja

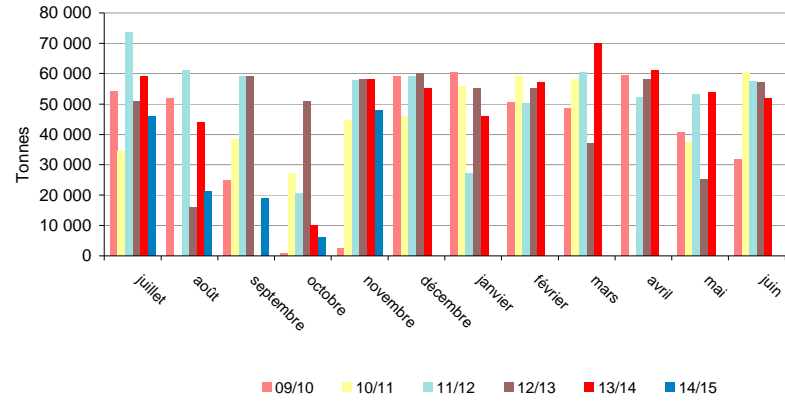

Trituration tous oléagineux

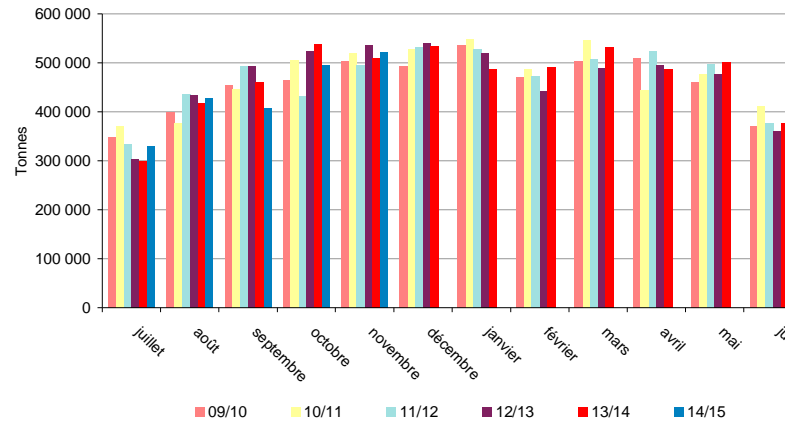

Source : FranceAgriMer

Incorporations et stocks des fabricants d'aliments du bétail

Campagne 2013/14

tonne	Colza		Féverole		Lin		Lupin		Pois		Soja		Tournesol	
	Incorporation	Stock	Incorporation	Stock	Incorporation	Stock	Incorporation	Stock	Incorporation	Stock	Incorporation	Stock	Incorporation	Stock
juil-13	3 417	4 707	433	606	0	NC	6	38	4 092	1 895	1 945	2 904	545	287
août-13	5 930	5 272	752	595	33	NC	8	30	5 998	2 289	1 904	2 622	435	284
sept-13	5 613	4 055	739	710	0	NC	0	8	7 722	2 647	2 063	2 305	752	414
oct-13	6 797	3 533	860	597	47	NC	30	78	13 183	4 070	3 017	2 839	962	528
nov-13	4 783	2 758	662	663	61	NC	57	21	10 279	4 126	2 916	2 821	841	654
déc-13	4 718	2 314	941	684	39	NC	29	20	6 809	3 825	3 439	2 192	1 104	605
janv-14	5 371	1 924	1 005	512	42	NC	0	20	5 270	3 529	3 142	2 146	1 082	745
févr-14	4 738	2 092	853	494	0	NC	2	19	3 229	2 598	3 399	2 176	937	659
mars-14	4 656	2 365	972	483	35	NC	3	16	2 740	2 074	3 854	2 228	1 067	726
avr-14	4 441	1 896	1 135	481	58	NC	0	16	1 711	2 052	3 564	1 621	1 247	703
mai-14	3 824	2 149	844	501	41	NC	16	14	1 517	1 959	3 154	1 272	1 461	548
juin-14	4 281	2 497	1 026	534	34	NC	0	14	1 395	2 120	2 877	1 793	1 120	708
Total 13/14	58 569		10 221		390		150		63 944		35 272		11 554	
cumul au 30/6/2013	42 411		9 476		332		92		64 768		46 034		6 579	

Source : Etat 13 - activité des fabricants d'aliments du bétail

Campagne 2014/15

tonne	Colza		Féverole		Lin		Lupin		Pois		Soja		Tournesol	
	Incorporation	Stock	Incorporation	Stock	Incorporation	Stock	Incorporation	Stock	Incorporation	Stock	Incorporation	Stock	Incorporation	Stock
juil-14	4 988	8 761	1 022	695	0	NC	2	12	1 973	1 922	2 561	2 331	1 000	464
août-14	8 316	6 650	1 049	616	0	NC	0	12	3 541	1 607	2 292	1 877	660	400
sept-14	8 472	7 257	1 141	716	62	NC	18	12	4 512	1 795	2 506	1 522	636	570
oct-14	7 362	5 482	1 179	781	18	NC	3	156	3 842	2 078	4 509	2 274	800	823
nov-14														
déc-14														
janv-15														
févr-15														
mars-15														
avr-15														
mai-15														
juin-15														
Total 14/15	29 137		4 391		79		22		13 867		11 869		3 096	
cumul au 30/6/2014	58 569		10 221		390		150		63 944		35 272		11 554	

Comparaison des incorporations cumulées de graines de soja

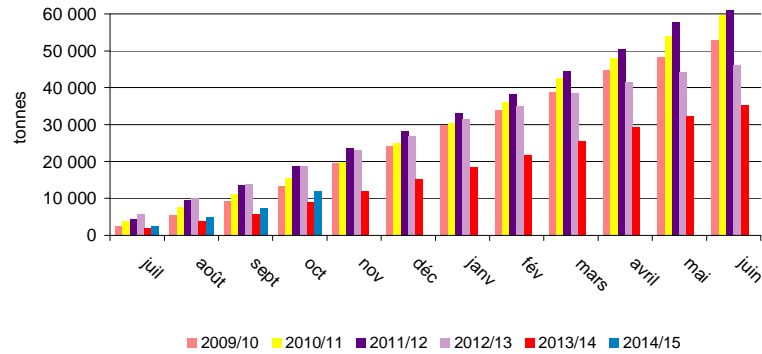

Comparaison des incorporations cumulées de pois

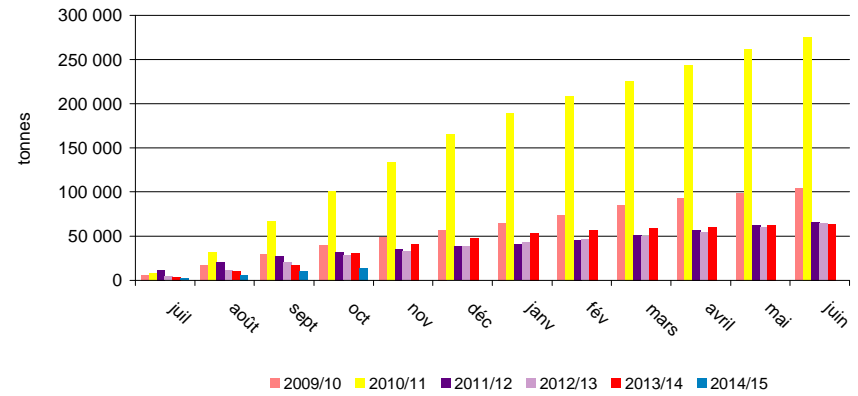

Evolution mensuelle des incorporations en oléagineux par les FAB

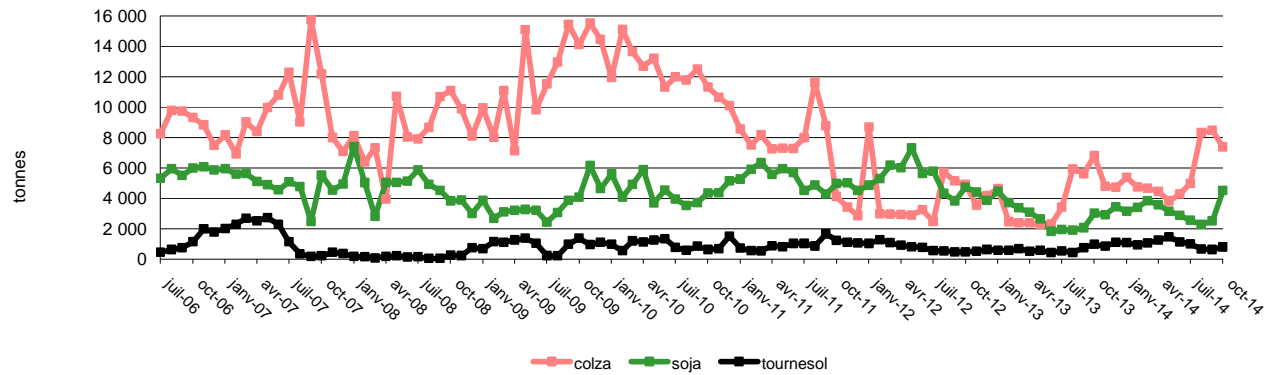

Evolution mensuelle des incorporations et des stocks de pois par les FAB

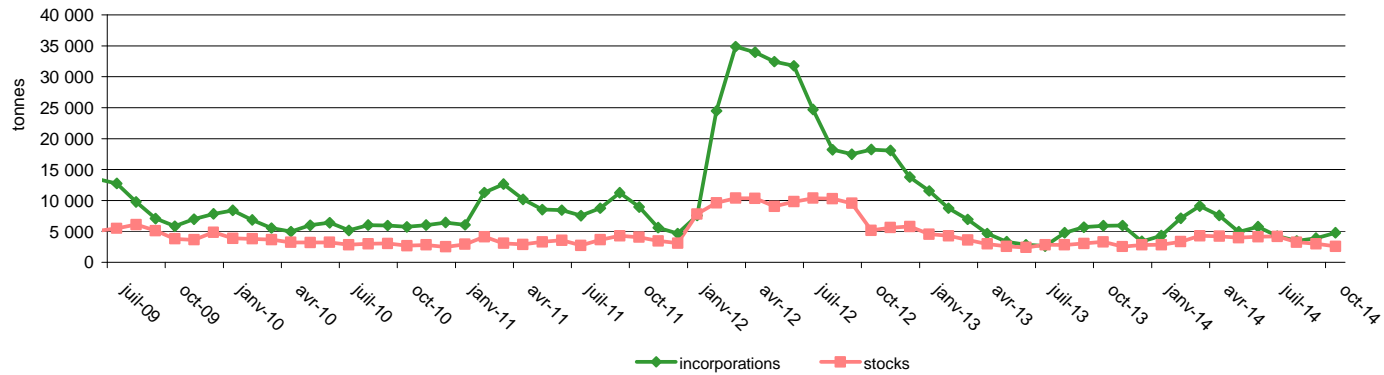

Source: FranceAgriMer

Bilan mensuel tourteaux de colza

Situation mensuelle colza - campagne 2014/15

tonne	juil-14	août-14	sept-14	oct-14	nov-14	déc-14	janv-15	févr-15	mars-15	avr-15	mai-15	juin-15
stocks début mois	72 650	33 789	52 610	85 479	96 176							
fabrication française (estimation)	151 740	231 660	228 960	228 420	225 720							
total import	30 014	58 381	37 370	48 807								
import UE	28 967	58 351	37 313	48 749								
import pays tiers	1 046	30	58	58								
total ressources	254 404	323 830	318 940	362 706								
total export	15 154	30 794	28 162	44 521								
consommation (estimation)	205 461	240 427	205 299	222 009								
total utilisations	220 615	271 220	233 461	266 530								
stocks fin de mois	33 789	52 610	85 479	96 176								

Sources : Douanes, FranceAgriMer

Situation mensuelle cumulée colza - campagne 2014/15

tonne	juil-14	août-14	sept-14	oct-14	nov-14	déc-14	janv-15	févr-15	mars-15	avr-15	mai-15	juin-15
stocks début mois	72 650	72 650	72 650	72 650	72 650							
fabrication française	151 740	383 400	612 360	840 780	1 066 500							
total import	30 014	88 395	125 765	174 572								
import UE	28 967	87 319	124 631	173 380								
import pays tiers	1 046	1 076	1 134	1 192								
total ressources	254 404	544 445	810 775	1 088 002								
total export	15 154	45 948	74 109	118 630								
consommation	205 461	445 888	651 187	873 196								
total utilisations	220 615	491 835	725 296	991 826								
stocks fin de mois	33 789	52 610	85 479	96 176								

Sources : Douanes, FranceAgriMer

Consommation cumulée de tourteau de colza

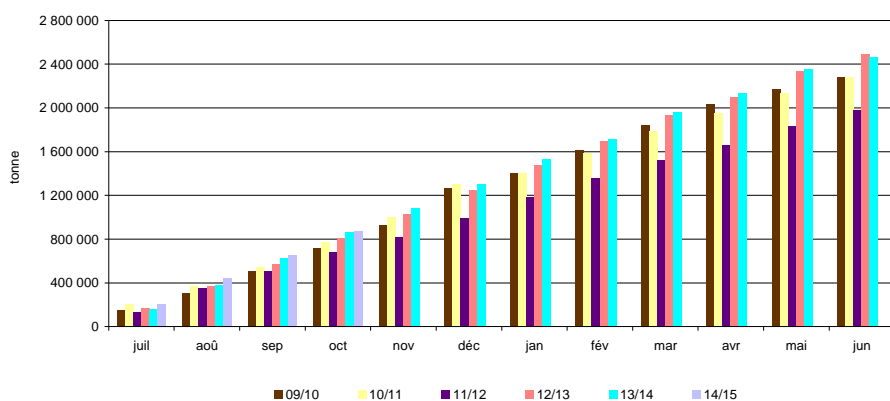

Sources: Douanes, FranceAgriMer

Bilans par campagne des tourteaux de colza

Situation des tourteaux de colza par campagne

tonne	2005/06	2006/07	2007/08	2008/09	2009/10	2010/11	2011/12	2012/13	2013/14
Stocks début mois	72 263	83 906	78 141	94 177	89 475	89 577	72 169	66 993	75 780
fabrication française	1 278 823	1 212 255	1 476 574	1 910 545	2 014 030	2 081 447	1 909 728	2 530 980	2 335 500
total import	448 538	519 082	656 676	517 254	432 688	510 736	374 619	472 744	606 584
import UE	445 926	512 775	648 543	507 491	421 244	502 366	374 618	449 473	603 077
import pays tiers	2 612	6 308	8 133	9 763	11 445	8 369	1	23 270	3 507
total ressources	1 799 624	1 815 243	2 211 391	2 521 976	2 536 193	2 681 760	2 356 516	3 070 717	3 017 864
total export	146 167	129 673	171 748	279 385	168 312	322 962	309 704	502 595	436 771
consommation	1 569 551	1 607 429	1 945 466	2 153 116	2 278 304	2 286 629	1 979 819	2 492 341	2 508 443
Total utilisations	1 715 718	1 737 102	2 117 214	2 432 501	2 446 616	2 609 591	2 289 523	2 994 936	2 945 214
Stocks fin de mois	83 906	78 141	94 177	89 475	89 577	72 169	66 993	75 780	72 650

Sources : Huileries de France, Douanes, FranceAgriMer

Bilan mensuel tourteaux de tournesol

Situation mensuelle tournesol - campagne 2014/15

tonne	juil-14	août-14	sept-14	oct-14	nov-14	déc-14	janv-15	févr-15	mars-15	avr-15	mai-15	juin-15
stocks début mois	108 274	54 907	32 588	15 277	38 477							
fabrication française (estimation)	36 570	23 320	15 370	69 430	63 600							
total import	71 129	72 462	37 311	67 331								
import UE	17 243	44 057	15 911	13 097								
import pays tiers	53 886	28 404	21 400	54 234								
total ressources	215 972	150 689	85 269	152 039								
total export	11 650	5 001	5 957	13 283								
consommation (estimation)	149 415	113 100	64 035	100 279								
total utilisations	161 065	118 100	69 992	113 562								
stocks fin de mois	54 907	32 588	15 277	38 477								

sources : Huileries de France, Douanes, FranceAgriMer

Situation mensuelle cumulée tournesol - campagne 2014/15

tonne	juil-14	août-14	sept-14	oct-14	nov-14	déc-14	janv-15	févr-15	mars-15	avr-15	mai-15	juin-15
stocks début mois	108 274	108 274	108 274	108 274	108 274							
fabrication française	36 570	59 890	75 260	144 690	208 290							
total import	71 129	143 590	180 901	248 233								
import UE	17 243	61 300	77 211	90 308								
import pays tiers	53 886	82 290	103 690	157 925								
total ressources	215 972	311 754	364 435	501 196								
total export	11 650	16 651	22 608	35 891								
consommation	149 415	262 515	326 549	426 829								
total utilisations	161 065	279 166	349 157	462 720								
stocks fin de mois	54 907	32 588	15 277	38 477								

sources : Huileries de France, Douanes, FranceAgriMer

Consommation cumulée de tourteau de tournesol

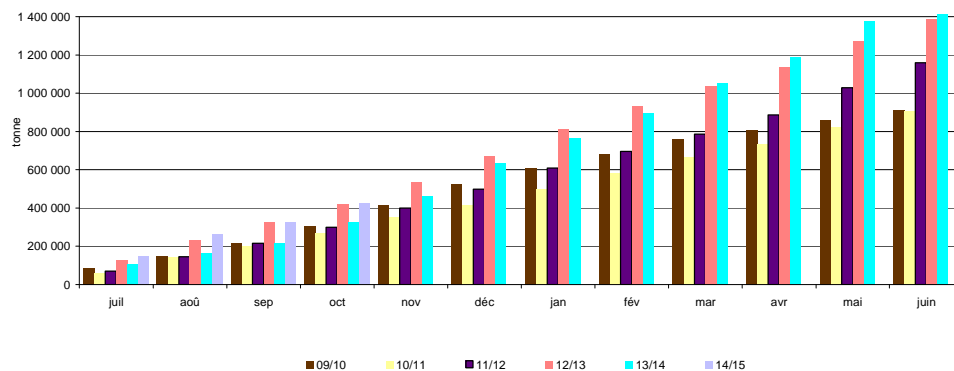

Sources: Douanes, FranceAgriMer

Bilans par campagne des tourteaux de tournesol

Situation des tourteaux de tournesol par campagne

tonne	2005/06	2006/07	2007/08	2008/09	2009/10	2010/11	2011/12	2012/13	2013/14
Stocks début mois	29 700	21 680	27 832	51 939	49 630	23 999	52 751	80 865	71 548
fabrication française	509 845	547 888	494 329	593 081	679 535	730 494	791 035	584 060	810 900
total import	222 274	190 213	137 309	324 671	398 569	368 178	605 415	929 699	906 876
import UE	81 770	77 355	57 035	99 424	85 744	100 056	121 110	212 507	225 942
import pays tiers	140 504	112 858	80 274	225 247	312 825	268 123	484 306	717 192	680 935
total ressources	761 819	759 781	659 470	969 691	1 127 734	1 122 671	1 449 201	1 594 624	1 789 325
total export	19 554	16 415	41 991	113 578	191 410	165 085	208 597	134 540	139 986
consommation	720 585	715 534	565 540	806 483	912 325	904 835	1 159 740	1 388 535	1 541 066
Total utilisations	740 139	731 949	607 531	920 061	1 103 735	1 069 920	1 368 336	1 523 075	1 681 051
Stocks fin de mois	21 680	27 832	51 939	49 630	23 999	52 751	80 865	71 548	108 274

sources : Huileries de France, Douanes, FranceAgriMer

Bilan mensuel tourteaux de soja

Situation mensuelle soja - campagne 2014/15

tonne	juil-14	août-14	sept-14	oct-14	nov-14	déc-14	janv-15	févr-15	mars-15	avr-15	mai-15	juin-15
stocks début mois	17 743	8 264	7 523	12 421	7 920							
fabrication française (estimation)	36 800	16 800	15 200	4 800	38 400							
total import	235 577	224 823	321 211	262 874								
import UE	47 131	55 038	51 001	62 277								
import pays tiers	188 446	169 786	270 211	200 597								
total ressources	290 120	249 887	343 934	280 095								
total export	28 723	1 018	8 905	72 018								
consommation (estimation)	253 133	241 346	322 608	200 157								
total utilisations	281 856	242 364	331 514	272 175								
stocks fin de mois	8 264	7 523	12 421	7 920								

sources : Douanes, FranceAgriMer

Situation mensuelle cumulée soja - campagne 2014/15

tonne	juil-14	août-14	sept-14	oct-14	déc-14	déc-14	janv-15	févr-15	mars-15	avr-15	mai-15	juin-15
stocks début mois	17 743	17 743	17 743	17 743	17 743							
fabrication française	36 800	53 600	68 800	73 600	112 000							
total import	235 577	460 400	781 612	1 044 486								
import UE	47 131	102 169	153 170	215 447								
import pays tiers	188 446	358 231	628 442	829 039								
total ressources	290 120	531 744	868 155	1 135 829								
total export	28 723	29 741	38 646	110 664								
consommation	253 133	494 480	817 088	1 017 245								
total utilisations	281 856	524 221	855 734	1 127 909								
stocks fin de mois	8 264	7 523	12 421	7 920								

sources : Douanes, FranceAgriMer

consommation cumulée de tourteau de soja

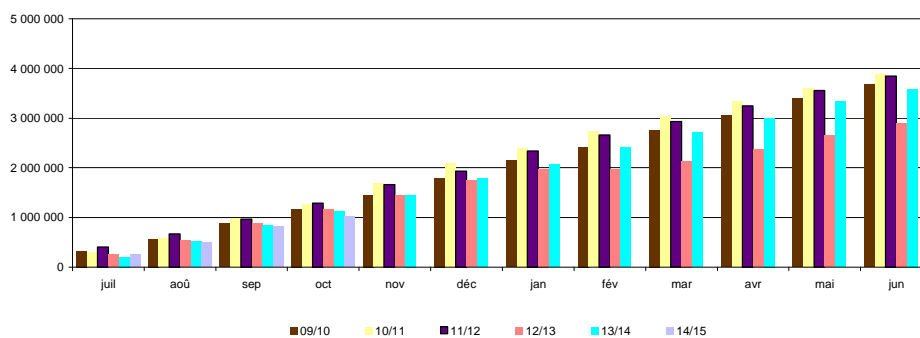

Sources: Douanes, FranceAgriMer

sources : Douanes, FranceAgriMer

Bilans par campagne des tourteaux de soja

Situation des tourteaux de soja par campagne

tonne	2005/06	2006/07	2007/08	2008/09	2009/10	2010/11	2011/12	2012/13	2013/14
Stocks début mois	3 553	10 158	29 023	4 730	13 796	5 122	18 968	19 554	19 759
fabrication française	229 149	260 095	196 871	358 968	370 532	353 433	469 285	465 600	454 638
total import	4 232 158	4 128 815	4 652 147	4 126 274	3 451 600	3 641 550	3 486 457	2 905 970	3 231 244
import UE	609 118	564 542	686 864	632 806	614 903	892 101	812 756	647 378	665 201
import pays tiers	3 623 040	3 564 273	3 965 283	3 493 648	2 836 697	2 749 449	2 673 701	2 258 592	2 566 042
total ressources	4 464 860	4 399 068	4 878 041	4 489 972	3 835 928	4 000 105	3 974 710	3 391 124	3 705 641
total export	94 692	76 248	60 526	71 639	153 151	104 696	109 796	67 546	95 705
consommation	4 360 011	4 293 797	4 812 785	4 404 537	3 677 655	3 876 441	3 845 360	3 306 519	3 592 193
Total utilisations	4 454 702	4 370 045	4 873 311	4 476 176	3 830 806	3 981 137	3 955 156	3 374 065	3 687 897
Stocks fin de mois	10 158	29 023	4 730	13 796	5 122	18 968	19 554	19 759	17 743

Sources : Huileries de France, Douanes, FranceAgriMer

Bilan mensuel tourteaux d'arachide

Situation mensuelle arachide - campagne 2014/15

tonne	juil-14	août-14	sept-14	oct-14	nov-14	déc-14	janv-15	févr-15	mars-15	avr-15	mai-15	juin-15
stocks début mois	0	0	0	0								
fabrication française	0	0	0	0								
total import	856	2819	734	650								
import UE	770	769	734	650								
import pays tiers	85	2 050	1	0								
total ressources	856	2819	734	650								
total export	2	2	0	1								
consommation	854	2817	734	649								
total utilisations	856	2819	734	650								
stocks fin de mois	0	0	0	0								

sources : Douanes, FranceAgriMer

Situation mensuelle cumulée arachide - campagne 2014/15

tonne	juil-14	août-14	sept-14	oct-14	nov-14	déc-14	janv-15	févr-15	mars-15	avr-15	mai-15	juin-15
stocks début mois	0	0	0	0								
fabrication française	0	0	0	0								
total import	856	3674	4408	5 059								
import UE	770	1539	2272	2923								
import pays tiers	0	2050	2051	2051								
total ressources	856	3674	4408	5 059								
total export	2	4	4	5								
consommation	854	3670	4404	5 054								
total utilisations	856	3674	4408	5 059								
stocks fin de mois	0	0	0	0								

sources : Douanes, FranceAgriMer

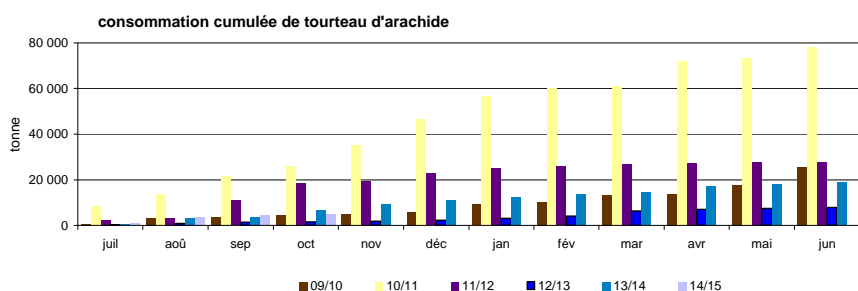

Sources: Douanes, FranceAgriMer

Bilans par campagne des tourteaux d'arachide

Situation des tourteaux d'arachide par campagne

tonne	2005/06	2006/07	2007/08	2008/09	2009/10	2010/11	2011/12	2012/13	2013/14
Stocks début mois	0	0	0	0	0	0	0	0	0
fabrication française	0	0	0	0	0	0	0	0	0
total import	29 767	72 568	22 303	7 411	25 699	78 308	27 731	7 912	18 785
import UE	2 771	11 146	8 889	3 916	9 715	19 118	8 345	6 382	10 420
import pays tiers	26 996	61 422	13 414	3 495	15 984	59 190	19 385	1 530	8 365
total ressources	29 767	72 568	22 303	7 411	25 699	78 308	27 731	7 912	18 785
total export	60	26	29	13	13	130	21	12	6
consommation	29 707	72 542	22 274	7 399	25 686	78 178	27 710	7 900	18 779
Total utilisations	29 767	72 568	22 303	7 411	25 699	78 308	27 731	7 912	18 785
Stocks fin de mois	0	0	0	0	0	0	0	0	0

sources : Huileries de France, Douanes, FranceAgriMer

Bilan mensuel tourteaux de lin

Situation mensuelle lin - campagne 2014/15

tonne	juil-14	août-14	sept-14	oct-14	nov-14	déc-14	janv-15	févr-15	mars-15	avr-15	mai-15	juin-15
stocks début mois	0	0	0	0								
fabrication française	0	0	0	0								
total import	7 177	6 320	6 694	6 818								
import UE	7 070	6 237	6 639	6 714								
import pays tiers	107	83	56	103								
total ressources	7 177	6 320	6 694	6 818								
total export	2	0	3	0								
consommation	7 175	6 320	6 692	6 817								
total utilisations	7 177	6 320	6 694	6 818								
stocks fin de mois	0	0	0	0								

Sources : Douanes, FranceAgrMer

Situation mensuelle cumulée lin - campagne 2014/15

tonne	juil-14	août-14	sept-14	oct-14	nov-14	déc-14	janv-15	févr-15	mars-15	avr-15	mai-15	juin-15
stocks début mois	0	0	0	0								
fabrication française	0	0	0	0								
total import	7 177	13 497	20 191	27 009								
import UE	6 631	6 776	6 776	8206								
import pays tiers	81	85	85	85								
total ressources	7 177	13 497	20 191	27 009								
total export	2	2	4	5								
consommation	7 175	13 495	20 187	27 004								
total utilisations	7 177	13 497	20 191	27 009								
stocks fin de mois	0	0	0	0								

Sources : Douanes, FranceAgrMer

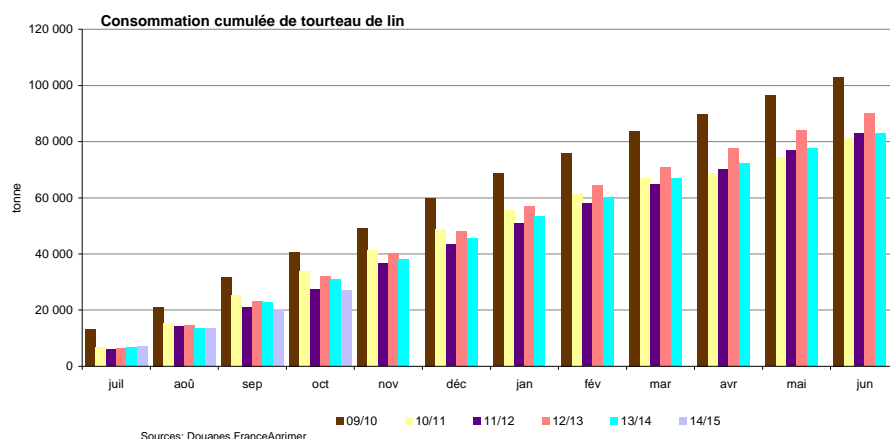

Bilans par campagne des tourteaux de lin

Situation des tourteaux de lin par campagne

tonne	2005/06	2006/07	2007/08	2008/09	2009/10	2010/11	2011/12	2012/13	2013/14
Stocks début mois	1	0	1	0	0	0	0	0	0
fabrication française	4	8	3	0	0	0	0	0	0
total import	119 552	120 685	137 616	114 111	103 462	84 688	83 022	90 253	83 208
import UE	116 544	119 088	136 245	113 732	103 326	84 688	81 738	89 307	82 594
import pays tiers	3 008	1 598	1 371	382	136	0	1 284	946	615
total ressources	119 557	120 693	137 620	114 111	103 462	84 688	83 022	90 253	83 208
total export	939	1 047	670	891	413	3 025	106	160	98
consommation	118 618	119 645	136 950	113 220	103 049	81 664	82 917	90 093	83 110
Total utilisations	119 557	120 692	137 620	114 111	103 462	84 688	83 022	90 253	83 208
Stocks fin de mois	0	0	0	0	0	0	0	0	0

Sources : Huileries de France, Douanes, FranceAgrMer

Exports/Imports

Graines, tourteaux et huiles
au 31 octobre 2014

Marché des oléo-protéagineux
Décembre 2014

Graines de colza

Campagne 2014/15

exportations : Graines de colza (volume : en tonnes)

Sources : Douanes françaises

	juillet	août	septembre	octobre	novembre	decembre	janvier	février	mars	avril	mai	juin	Cumul mois campagne N	Cumul mois campagne N-1	Total campagne N-1
PAYS-BAS	17 747,1	6 798,8	8 305,3	1 203,2									34 054,4	31 452,0	85 477,4
ALLEMAGNE	87 294,2	91 264,4	94 853,5	86 165,6									359 577,7	268 975,4	727 292,0
ITALIE	56,0	25,8	0,3	0,5									82,6	116,2	116,4
ROYAUME-UNI	12 583,9	226,6											12 810,5	16 091,0	16 094,4
IRLANDE	2,8	1,3											4,1	12,4	12,4
DANEMARK	6 174,6	29,1		7,9									6 211,6	473,4	554,2
GRÈCE	6,2	7,6	3,2	0,0									17,0	14,3	14,3
PORTUGAL	0,1	1,0	1,6	1,1									3,8	51,9	51,9
ESPAGNE	3 672,8	1 872,5	105,8	8,1									5 659,2	490,4	673,0
BELGIQUE	32 711,5	10 639,1	19 253,7	24 659,0									87 263,3	91 030,2	305 852,1
LUXEMBOURG	17,2	980,6		87,2									1 085,0	2 162,7	2 375,0
SUÈDE	3 762,3	1,1											3 763,4	42,7	58,1
FINLANDE	3 150,3												3 150,3		0,0
AUTRICHE	56,1	15,2	0,5										71,8	330,6	648,2
ESTONIE	3,3												3,3	9,1	9,1
LETTONIE	33,5	0,3											33,8	56,0	56,9
LITUANIE	49,7	1,7											51,4	16,3	16,3
POLOGNE	732,1	302,3	0,2	0,4									1 035,0	724,5	1 016,2
RÉPUBLIQUE TCHÈQUE	230,0	141,6											371,6	436,8	444,0
SLOVAQUIE	80,7	60,2	0,0										140,9	103,6	107,8
HONGRIE	512,9	213,3											726,2	609,5	1 241,2
ROUMANIE	1 123,2	270,4	0,0	2,4									1 396,0	1 132,7	1 456,0
BULGARIE	203,7	58,8	0,8										263,3	297,0	370,7
SLOVÉNIE	12,3	5,1											17,4	12,6	12,6
CROATIE	18,4	24,3											42,7	25,4	25,4
UE à 28	170 234,9	112 941,1	122 524,9	112 135,4									517 836,3	414 666,7	1 143 975,6

	juillet	août	septembre	octobre	novembre	decembre	janvier	février	mars	avril	mai	juin	Cumul mois campagne N	Cumul mois campagne N-1	Total campagne N-1
SUISSE	27,3	7,6	228,3	1 905,6									2 168,8	2 369,7	7 488,0
TURQUIE	40,0	24,7	10,6										75,3	64,7	14 374,0
UKRAINE	48,9	20,2											69,1	75,4	75,4
BELARUS	0,4	13,3											13,7	34,7	34,7
MOLDOVA		9,4											9,4	9,1	9,1
RUSSIE	59,7	0,0											59,7	54,3	58,6
KAZAKHSTAN	0,1												0,1	0,0	1,3
SERBIE	19,4	4,3											23,7	13,5	13,5
MAROC				0,0									0,0	3,8	3,8
TUNISIE		0,0	5,5										5,5		
ÉTATS-UNIS D'AMÉRIQUE		15,2		0,0									15,2	13,4	13,4
CANADA															0,6
MEXIQUE														73 461,7	73 461,7
CHILI															36,1
ARGENTINE															1,6
IRAN			102,0										102,0		
CHINE		0,0											0,0		
AUSTRALIE		0,1	8,5										8,6		10,1
NOUVELLE-ZÉLANDE			0,3										0,3	0,1	7,4
Pays tiers	195,8	94,8	355,2	1 905,6									2 551,4	76 100,4	95 589,3
Total	170 430,7	113 035,9	122 880,1	114 041,0									520 387,7	490 767,1	1 239 564,9

Graines de colza

Campagne 2014/15

importations : Graines de colza (volume : en tonnes)

Sources : Douanes françaises

	juillet	août	septembre	octobre	novembre	decembre	janvier	février	mars	avril	mai	juin	Cumul mois campagne N	Cumul mois campagne N-1	Total campagne N-1
PAYS-BAS	115,9	3,6	1,3	28,4									149,2	238,9	443,0
ALLEMAGNE	645,4	1 898,4	1 848,3	1 018,9									5 411,0	2 808,1	4 047,4
ITALIE	225,7	58,4	79,1	97,0									460,2	524,1	780,9
ROYAUME-UNI	0,1	3 758,7	12,6										3 771,4	1 938,9	1 938,9
DANEMARK														35,4	58,9
ESPAGNE	15 559,4	2 706,9	5 359,4	3 669,3									27 295,0	35 585,0	41 058,1
BELGIQUE	1 206,6	927,9	2 906,9	327,3									5 368,7	3 575,6	10 615,3
LUXEMBOURG	4,1	544,0	1 860,9	29,3									2 438,3	5 223,3	5 604,0
SUÈDE	0,0												0,0		0,2
AUTRICHE	0,0												0,0		
LETTONIE														29 401,8	29 401,8
LITUANIE														27 501,3	27 501,3
POLOGNE	5,3												5,3	33,7	53,7
RÉPUBLIQUE TCHÈQUE	8,8												8,8	15,8	40,3
HONGRIE	43,1	125,3	0,4	7,9									176,7	102,0	152,6
ROUMANIE	10,1	36 574,3	88,8	17,4									36 690,6	32 868,3	33 319,6
BULGARIE	39 788,3	56 671,6											96 457,9	103 554,7	103 554,7
CROATIE			23,9	9,7									33,6	256,4	294,5
UE à 28	57 610,8	103 269,1	12 181,6	5 205,2									178 266,7	243 663,3	258 865,2

	juillet	août	septembre	octobre	novembre	decembre	janvier	février	mars	avril	mai	juin	Cumul mois campagne N	Cumul mois campagne N-1	Total campagne N-1
SUISSE					1,3								1,3	11,9	11,9
TURQUIE	0,0	0,0											0,0		0,0
UKRAINE	0,0	38 265,2	68 182,1	70 509,1									176 956,4	267 310,4	494 523,2
MOLDOVA														6 024,0	6 024,0
RUSSIE															0,0
ÉTATS-UNIS D'AMÉRIQUE		0,0		0,0									0,0	0,0	0,0
CANADA	0,0	0,0	0,0	0,0									0,0	0,0	1,2
CHILI	0,0	0,0	0,0										0,0	0,0	0,0
ARGENTINE														28,2	28,6
AUSTRALIE	21,8												21,8	38 948,4	412 326,2
Pays tiers	21,8	38 265,2	68 182,1	70 510,4									176 979,5	312 322,9	912 915,1
Total	57 632,6	141 534,3	80 363,7	75 715,6									355 246,2	555 986,2	1 171 780,3

Graines de tournesol

Campagne 2014/15

exportations : Graines de tournesol (volume : en tonnes)

Sources : Douanes françaises

	juillet	août	septembre	octobre	novembre	decembre	janvier	février	mars	avril	mai	juin	Cumul mois campagne N	Cumul mois campagne N-1	Total campagne N-1
PAYS-BAS	142,8	52,2	1 565,0	8 991,8									10 751,8	9 743,3	34 258,4
ALLEMAGNE	3 715,3	4 024,6	2 438,4	13 280,5									23 458,8	25 931,8	134 925,7
ITALIE	0,1	0,1	24,5	251,8									276,5	679,4	1 265,5
ROYAUME-UNI	1 036,6	640,4	532,0	1 283,1									3 492,1	2 752,2	9 870,6
IRLANDE															0,0
DANEMARK														21,6	21,6
GRÈCE	4,4	3,4	5,0	8,0									20,8	17,1	264,5
PORTUGAL	114,5	0,1	78,5	23,8									216,9	227,0	744,3
ESPAGNE	25 958,6	18 067,7	17 829,1	23 185,6									85 041,0	68 756,3	191 808,3
BELGIQUE	1 678,3	575,6	2 389,7	15 622,1									20 285,7	6 465,7	34 307,4
LUXEMBOURG	0,5	0,5	0,6	982,9									984,5	518,2	522,2
SUÈDE															1,5
FINLANDE														0,0	0,0
AUTRICHE															593,8
ESTONIE			0,0	0,0									0,0	0,0	0,0
LETTONIE															0,0
LITUANIE	0,0												0,0	0,0	0,3
POLOGNE	1,0	2,0		2,9									5,9	4,8	33,9
RÉPUBLIQUE TCHÈQUE															63,6
SLOVAQUIE														16,9	138,5
HONGRIE														35,4	1 004,9
ROUMANIE	25,5	6,0	10,2	5,9									47,6	21,3	1 738,9
BULGARIE	0,1												0,1	89,6	1 815,9
SLOVÉNIE		0,0	0,0										0,0	0,0	0,6
CROATIE															80,4
UE à 28	32 677,7	23 372,6	24 873,0	63 638,4									144 561,7	115 280,6	413 460,8

Graines de tournesol

Campagne 2014/15

exportations : Graines de tournesol (volume : en tonnes)

Sources : Douanes françaises

	juillet	août	septembre	octobre	novembre	decembre	janvier	février	mars	avril	mai	juin	Cumul mois campagne N	Cumul mois campagne N-1	Total campagne N-1	
SUISSE				70,3									70,3	160,7	678,6	
TURQUIE															0,0	136,6
UKRAINE														456,2	3 123,1	
BELARUS																0,1
MOLDOVA																138,2
RUSSIE				13,3									13,3	85,1	4 433,6	
GÉORGIE																20,2
KAZAKHSTAN																2,9
OUZBEKISTAN														0,0		0,0
SERBIE																166,3
MAROC															3,2	14,3
ALGÉRIE	2,0												2,0			
TUNISIE			1,1										1,1	6,2	9,7	
SOUDAN																7,8
MAURITANIE		0,0											0,0			0,0
BURKINA FASO															0,0	0,0
NIGER			0,0										0,0			0,0
SÉNÉGAL				0,0									0,0	57,3	57,3	
CÔTE D'IVOIRE		0,2											0,2			0,2
BÉNIN															0,1	0,1
NIGÉRIA		0,0											0,0			
CAMEROUN				0,0									0,0	0,0		0,0
GABON	0,0	0,0	0,0										0,0	0,0		0,0
KENYA																0,3
OUGANDA																17,2
MADAGASCAR																0,2
MAURICE																0,0
AFRIQUE DU SUD			0,0										0,0	8,5	28,0	
ÉTATS-UNIS D'AMÉRIQUE														0,0		105,5
CANADA				0,3									0,3			3,4
SAINT-PIERRE ET MIQUELON																0,0
CUBA																0,0
RÉPUBLIQUE DOMINICAINE		0,0		0,0									0,0			0,0
ANTIGUA ET BARBUDA																0,0
LES ÎLES VIERGES BRITANNIQUES			0,0										0,0			
CHILI			11,0	0,5									11,5	18,2		18,8
ARGENTINE		6,2	0,6	4,4									11,2	19,3		19,8
LIBAN			0,9	0,5									1,4	0,7		12,0
ARABIE SAOUDITE			0,2	0,2									0,4	0,5		1,5
ÉMIRATS ARABES UNIS		1,2											1,2	0,8		1,3
INDE															0,0	0,0
THAÏLANDE	0,2												0,2			
CAMBODGE		0,1											0,1			
CHINE		4,7											4,7	3,2		12,4
JAPON																7,7
AUSTRALIE																1,2
NOUVELLE-ZÉLANDE			0,4	0,1									0,5	0,1		0,1
Pays tiers	2,2	12,4	14,2	89,6									118,4	820,1	9 018,4	
Total	32 679,9	23 385,0	24 887,2	63 728,0									144 680,1	116 100,7	422 479,2	

Graines de tournesol

Campagne 2014/15

Importations : Graines de tournesol (volume : en tonnes)

Sources : Douanes françaises

	juillet	août	septembre	octobre	novembre	decembre	janvier	février	mars	avril	mai	juin	Cumul mois campagne N	Cumul mois campagne N-1	Total campagne N-1
PAYS-BAS	19,1	202,7	172,4	106,5									500,7	201,9	1 538,8
ALLEMAGNE	292,3	253,6	154,7	366,8									1 067,4	1 475,7	4 063,4
ITALIE	31,3		73,4	271,1									375,8	425,8	1 754,4
ROYAUME-UNI	1,0	0,0		1,6									2,6	99,9	253,6
DANEMARK	23,2			0,9									24,1		
GRÈCE	11,7												11,7		0,5
PORTUGAL				2,4									2,4		
ESPAGNE	442,0	85,1	1 551,0	2 006,7									4 084,8	4 407,1	14 675,1
BELGIQUE	26,2	26,9	83,0	98,4									234,5	163,1	453,9
LUXEMBOURG		0,0	570,9	982,4									1 553,3	518,9	519,0
SUÈDE															2,2
AUTRICHE	24,1	23,2		5,0									52,3	1,4	180,8
MALTE	22,9	22,7	46,2	23,1									114,9	69,8	302,3
POLOGNE	1,9												1,9	16,5	16,5
RÉPUBLIQUE TCHÈQUE	9,8												9,8	1,7	23,7
SLOVAQUIE		12,6		0,8									13,4	3,0	7,4
HONGRIE	47,9	65,7	86,4	54,2									254,2	251,0	1 080,1
ROUMANIE	33,7	32,1	62,2	45 574,4									45 702,4	46 337,0	253 135,6
BULGARIE	163,5	13 194,1	154,4	6 731,9									20 243,9	81 000,4	166 969,8
UE à 28	1 150,6	13 918,7	2 954,6	56 226,2									74 250,1	134 973,2	444 977,1

	juillet	août	septembre	octobre	novembre	decembre	janvier	février	mars	avril	mai	juin	Cumul mois campagne N	Cumul mois campagne N-1	Total campagne N-1
SUISSE															1,5
GIBRALTAR															0,0
TURQUIE	49,4	3,2	0,1	84,8									137,5	109,3	1 234,8
ALBANIE															56,7
UKRAINE	0,0	0,0		0,1									0,1	18,4	15 707,3
MOLDOVA														5,3	45,3
RUSSIE	0,0			0,0									0,0	0,0	0,0
SERBIE	1,9	0,0											1,9	1,0	157,6
MAROC														5,6	5,6
ÉGYPTE				26,0									26,0		90,0
SÉNÉGAL															0,5
KENYA		0,0											0,0		
AFRIQUE DU SUD	0,0			0,0									0,0		5,1
ÉTATS-UNIS D'AMÉRIQUE	18,7	6,4	10,1	397,5									432,7	298,8	6 462,5
MEXIQUE															2,5
PÉROU	0,2		0,1	0,2									0,5	0,1	0,1
BRÉSIL															0,0
CHILI	308,4	1 093,8	989,2	283,4									2 674,8	2 449,4	3 044,5
ARGENTINE	121,1	79,9	20,8	139,0									360,8	672,0	1 778,5
LIBAN		21,8											21,8		
IRAN														0,3	0,3
ISRAËL			1,3										1,3	3,9	11,3
INDE															0,0
CHINE	6,8	6,9	6,0	11,1									30,8	98,4	168,6
CORÉE DU SUD														0,0	0,0
Pays tiers	506,5	1 212,0	1 027,6	942,1									3 688,2	3 662,5	28 772,7
Total	1 657,1	15 130,7	3 982,2	57 168,3									77 938,3	138 635,7	473 749,8

Graines de soja

Campagne 2014/15

exportations : Fèves de soja (volume : en tonnes)

Sources : Douanes françaises

	juillet	août	septembre	octobre	novembre	decembre	janvier	février	mars	avril	mai	juin	Cumul mois campagne N	Cumul mois campagne N-1	Total campagne N-1
PAYS-BAS	0,1	0,6	0,3	0,3									1,3	1,4	7,6
ALLEMAGNE		32,7	103,5	63,5									199,7	485,4	1 455,1
ITALIE	48,7	0,0	0,1	24,2									73,0	407,9	1 047,7
ROYAUME-UNI	0,1	0,1	0,1	0,2									0,5	0,1	2,0
DANEMARK														0,0	0,0
GRÈCE	0,5												0,5	4,0	4,4
PORTUGAL	48,7	145,6	48,6	73,5									316,4	55,2	495,0
ESPAGNE	1 028,7	803,9	809,7	1 820,6									4 462,9	2 137,6	10 530,2
BELGIQUE	1,3	0,8	81,0	1 309,2									1 392,3	547,8	2 878,6
LUXEMBOURG	0,5	0,3	0,7	0,8									2,3	0,2	2,3
FINLANDE	1,5												1,5	1,5	4,0
AUTRICHE		98,6		8,4									107,0	207,5	913,8
ESTONIE			0,0	0,0									0,0	19,9	143,0
LITUANIE	0,0		0,0										0,0	0,0	0,0
POLOGNE	3,0	10,5		6,0									19,5	18,8	44,0
HONGRIE															10,7
ROUMANIE	0,0												0,0	0,0	14,8
BULGARIE	0,0			0,0									0,0	0,0	1,1
SLOVÉNIE														0,0	0,0
CROATIE															0,0
UE à 28	1 133,1	1 093,1	1 044,0	3 306,7									6 576,9	3 887,3	17 554,3

	juillet	août	septembre	octobre	novembre	decembre	janvier	février	mars	avril	mai	juin	Cumul mois campagne N	Cumul mois campagne N-1	Total campagne N-1
SUISSE	359,6	57,1	51,4	664,7									1 132,8	1 193,3	4 610,8
UKRAINE															5,3
RUSSIE															119,6
KAZAKHSTAN															0,1
MAROC														14,0	14,0
LYBIE															0,1
SOUDAN															1,8
NIGER														0,4	0,4
SÉNÉGAL														0,0	8,7
GHANA														0,1	0,1
CAMEROUN														0,0	0,0
GABON	0,0		0,0										0,0		0,0
RÉPUBLIQUE DU CONGO				0,0									0,0		0,0
MADAGASCAR															0,0
ÉTATS-UNIS D'AMÉRIQUE				0,0									0,0	0,0	0,0
CANADA				0,0									0,0		
ARGENTINE															0,0
LIBAN	0,5		0,2										0,7	0,7	1,5
ISRAËL															0,0
ARABIE SAOUDITE	0,5			0,3									0,8	0,7	1,6
THAÏLANDE															0,0
SINGAPOUR															0,0
CHINE														0,7	0,7
JAPON														0,4	0,4
AUSTRALIE														0,6	0,6
NOUVELLE-ZÉLANDE														0,0	0,0
Pays tiers	360,6	57,1	51,6	665,0									1 134,3	1 210,9	4 765,7
Total	1 493,7	1 150,2	1 095,6	3 971,7									7 711,2	5 098,2	22 320,0

Graines de soja

Campagne 2014/15

importations : Fèves de soja (volume : en tonnes)

Sources : Douanes françaises

	juillet	août	septembre	octobre	novembre	decembre	janvier	février	mars	avril	mai	juin	Cumul mois campagne N	Cumul mois campagne N-1	Total campagne N-1
PAYS-BAS	62,3	69,6	80,3	92,2									304,4	422,5	1 167,3
ALLEMAGNE	28,4	0,2	81,4	41,1									151,1	107,1	286,7
ITALIE	115,7	498,8	36,2	278,1									928,8	299,1	1 247,7
ROYAUME-UNI		0,6											0,6	10,4	28,6
ESPAGNE	308,1	233,5	245,8	240,9									1 028,3	751,8	4 503,2
BELGIQUE	2 120,0	1 789,8	2 254,8	2 262,4									8 427,0	6 140,2	23 973,8
LUXEMBOURG														27,3	27,3
AUTRICHE	95,4	67,1	90,8	102,7									356,0	301,9	1 167,4
LITUANIE															33,3
HONGRIE															3,0
CROATIE															1,0
UE à 28	2 729,9	2 659,6	2 789,3	3 017,4									11 196,2	8 064,3	32 441,8

	juillet	août	septembre	octobre	novembre	decembre	janvier	février	mars	avril	mai	juin	Cumul mois campagne N	Cumul mois campagne N-1	Total campagne N-1
ISLANDE															21,1
SUISSE				1,2									1,2	1,2	6,1
TURQUIE														0,3	5,3
SERBIE															20,2
BURKINA FASO	287,8	299,9											587,7		
TOGO	88,9												88,9	724,1	1 381,9
MAURICE															0,0
AFRIQUE DU SUD															0,0
ÉTATS-UNIS D'AMÉRIQUE														0,0	258 717,9
CANADA	149,0	41,3	178,8	21 160,3									21 529,4	25 202,1	52 481,4
BRÉSIL	45 684,8	473,8											46 158,6	43 600,6	103 600,6
PARAGUAY														46 923,1	186 952,6
ARGENTINE				0,5									0,5		
INDE	821,9	1 210,3	40,7	459,4									2 532,3	4 817,4	11 472,4
SRI LANKA			0,2										0,2	0,3	0,3
THAÏLANDE	0,2		0,2										0,4		0,7
VIËT-NAM														0,1	1,2
CHINE	7,3	15,3	34,8	219,6									277,0	163,0	1 375,7
CORÉE DU SUD	0,0		0,0										0,0		0,4
JAPON														2,6	5,8
AUSTRALIE															0,1
Pays tiers	47 039,9	2 040,6	254,7	21 841,0									71 176,2	121 434,8	616 043,7
Total	49 769,8	4 700,2	3 044,0	24 858,4									82 372,4	129 499,1	648 485,5

Graines de lin

Campagne 2014/15

exportations : Graines de lin (volume : en tonnes)

Sources : Douanes françaises

	juillet	août	septembre	octobre	novembre	decembre	janvier	février	mars	avril	mai	juin	Cumul mois campagne N	Cumul mois campagne N-1	Total campagne N-1
PAYS-BAS	53,1		3,0	28,5									84,6	622,8	1 947,4
ALLEMAGNE	0,1	1,6	1,8	0,2									3,7	19,8	66,7
ITALIE	8,4	7,1	1,2	30,9									47,6	13,1	91,9
ROYAUME-UNI	0,1	0,2	0,1	0,2									0,6	1,0	57,3
IRLANDE														1,0	1,0
DANEMARK															0,5
GRÈCE	1,4	1,0	1,2	3,1									6,7	6,3	19,0
PORTUGAL	3,1	0,1	5,2	7,1									15,5	50,5	80,5
ESPAGNE	3,1	2,0	58,2	29,0									92,3	233,7	548,6
BELGIQUE	202,6	61,3	42,7	149,0									455,6	998,6	3 586,5
LUXEMBOURG	0,2	0,7	0,3	0,2									1,4	1,0	19,2
SUÈDE	0,0		2,4										2,4	0,1	0,1
FINLANDE														0,5	0,6
AUTRICHE															39,1
ESTONIE			0,0	0,0									0,0	0,1	0,1
LETONIE															8,0
LITUANIE	0,0												0,0	0,0	3,0
POLOGNE	0,3	0,2	0,1	0,0									0,6	0,5	2,6
RÉPUBLIQUE TCHÈQUE		0,0	0,1	0,0									0,1	0,2	21,7
SLOVAQUIE													0,0		4,0
HONGRIE	0,1	0,1	1,0	0,2									1,4	0,5	2,2
ROUMANIE	0,1			0,0									0,1	0,1	8,3
BULGARIE	0,7	0,6	0,6	0,7									2,6	7,6	12,8
SLOVÉNIE			0,1										0,1		
CROATIE				0,0									0,0		0,0
UE à 28	273,3	74,9	118,0	249,1									715,3	1 957,4	6 521,1

	juillet	août	septembre	octobre	novembre	decembre	janvier	février	mars	avril	mai	juin	Cumul mois campagne N	Cumul mois campagne N-1	Total campagne N-1
SUISSE	151,3	146,1	258,4	101,0									656,8	521,3	1 767,8
BELARUS															0,0
RUSSIE			0,4										0,4		
SERBIE															0,3
MAROC	3,1			0,1									3,2	0,1	0,1
ALGÉRIE	1,0												1,0		
TUNISIE		2,8	1,1	2,7									6,6	11,4	25,8
CÔTE D'IVOIRE		0,1											0,1		0,7
BÉNIN														0,3	0,3
NIGÉRIA		0,0											0,0		0,0
ÉTATS-UNIS D'AMÉRIQUE			0,1										0,1		
LES ÎLES VIERGES BRITANNIQUES			0,0										0,0		
LIBAN	0,4		4,1										4,5	2,2	8,9
ARABIE SAOUDITE			0,7	0,6									1,3	0,7	3,6
ÉMIRATS ARABES UNIS														1,5	2,2
THAÏLANDE														3,0	3,0
VIÊT-NAM	0,2												0,2		
CAMBODGE		0,3											0,3		
JAPON															0,2
NOUVELLE-ZÉLANDE			0,1										0,1	0,0	0,0
Pays tiers	156,0	149,3	264,9	104,4									674,6	540,5	1 812,9
Total	429,3	224,2	382,9	353,5									1 389,9	2 497,9	8 334,0

Graines de lin

Campagne 2014/15

Importations : Graines de lin (volume : en tonnes)

Sources : Douanes françaises

	juillet	août	septembre	octobre	novembre	decembre	janvier	février	mars	avril	mai	juin	Cumul mois campagne N	Cumul mois campagne N-1	Total campagne N-1
PAYS-BAS	128,0	21,9	5,5	7,1									162,5	134,9	1 273,2
ALLEMAGNE	86,4	67,6	81,8	117,6									353,4	267,4	1 153,8
ITALIE	12,8	10,6	11,8	10,4									45,6	37,8	215,6
ROYAUME-UNI	863,9	1 716,3	770,9	472,7									3 823,8	3 682,3	22 120,5
GRÈCE		0,0											0,0	0,0	0,0
ESPAGNE	1,3	0,4		0,6									2,3	5,3	48,7
BELGIQUE	1 121,1	585,2	1 090,9	801,2									3 598,4	2 333,1	7 273,4
LUXEMBOURG		0,0	0,0	2,0									2,0	0,0	0,0
SUÈDE	1 288,0												1 288,0		1 093,7
AUTRICHE	3,8		3,8										7,6	46,0	57,3
LETTONIE															0,0
RÉPUBLIQUE TCHÈQUE															1,0
SLOVAQUIE															75,8
HONGRIE				1,5									1,5	4,3	8,9
ROUMANIE	2,3	3,0	7,8	0,3									13,4	3,0	191,7
UE à 28	3 507,6	2 405,0	1 972,5	1 413,4									9 298,5	6 514,1	33 513,6

	juillet	août	septembre	octobre	novembre	decembre	janvier	février	mars	avril	mai	juin	Cumul mois campagne N	Cumul mois campagne N-1	Total campagne N-1
SUISSE														20,4	20,8
TURQUIE														6,0	6,0
UKRAINE														45,0	132,1
RUSSIE	716,1	114,2	369,8	591,7									1 791,8	30,8	2 282,1
KAZAKHSTAN	114,3	127,0	75,3	100,8									417,4	68,8	715,7
MAROC			0,2										0,2	0,2	1,2
TUNISIE	1,2	0,7	1,6	2,7									6,2	4,7	19,6
ÉTATS-UNIS D'AMÉRIQUE				0,7									0,7	0,8	1,3
CANADA		26,1	80,5										106,6	2 135,0	3 879,0
ARGENTINE	5,5	3,8	3,8	8,2									21,3	40,2	96,9
INDE		20,0	1,5	0,2									21,7		24,5
CAMBODGE				0,8									0,8		
CHINE	17,9	9,0		7,0									33,9	92,3	135,0
AUSTRALIE															0,1
NOUVELLE-ZÉLANDE														0,0	0,2
Pays tiers	855,0	300,8	532,7	712,1									2 400,6	2 444,2	7 314,5
Total	4 362,6	2 705,8	2 505,2	2 125,5									11 699,1	8 958,3	40 828,1

Pois

Campagne 2014/15

exportations : Pois (volume : en tonnes)

Sources : Douanes françaises

	juillet	août	septembre	octobre	novembre	decembre	janvier	février	mars	avril	mai	juin	Cumul mois campagne N	Cumul mois campagne N-1	Total campagne N-1
PAYS-BAS	764,4	613,9	987,7	1 753,0									4 119,0	3 986,5	15 542,2
ALLEMAGNE	306,3	28,5	317,2	706,8									1 358,8	1 663,1	17 334,9
ITALIE	183,1	114,4	369,6	3 214,3									3 881,4	4 058,8	9 777,0
ROYAUME-UNI	224,9	112,1	161,4	141,3									639,7	4 851,2	8 728,3
IRLANDE		0,3	0,3	0,3									0,9	1,1	1,8
DANEMARK	1,9	2 199,1	1,9										2 202,9	1 650,0	2 031,0
GRÈCE	0,0		3,0	31,3									34,3	8,9	34,8
PORTUGAL	107,1	54,1	5,8	25,5									192,5	140,4	740,7
ESPAGNE	275,0	3 707,0	576,2	737,8									5 296,0	5 691,7	8 794,6
BELGIQUE	3 908,4	3 653,9	5 159,3	4 320,0									17 041,6	29 336,1	85 290,5
LUXEMBOURG	3,2	0,3	4,9	40,4									48,8	16,1	71,4
SUÈDE															53,1
FINLANDE															30,1
AUTRICHE															91,3
MALTE			1,3										1,3	1,0	1,0
ESTONIE															26,0
LITTONIE	1,9												1,9	0,2	7,1
LITUANIE		23,5	6,0										29,5	0,3	8,3
POLOGNE	1,6	1,3		0,8									3,7	12,1	287,1
RÉPUBLIQUE TCHÈQUE				31,1									41,5	0,2	9,5
HONGRIE	3,0	6,0		10,5									19,5	46,3	260,8
ROUMANIE				20,0									20,0	2,0	53,0
SLOVÉNIE	0,1	0,1	0,0	0,1									0,3	0,3	1,0
CROATIE															8,2
CHYPRE															0,0
UE à 28	5 780,9	10 524,9	7 594,6	11 033,2									34 933,6	51 466,3	149 183,7
NORVÈGE		3 314,3											3 314,3	9 657,1	21 742,7
SUISSE	139,1	20,0	625,9	71,5									856,5	2 843,7	15 203,4
TURQUIE	8,0	0,1											8,1	130,3	130,3
UKRAINE															10,0
BELARUS															0,1
RUSSIE															39,9
SERBIE	0,1												0,1	0,1	0,3
MAROC		470,2	480,0	296,5									1 246,7	1 263,6	1 421,3
ALGÉRIE		15,0											15,0		
TUNISIE		36,0	198,0										234,0	109,8	139,8
ÉGYPTE														3 448,4	5 683,8
BURKINA FASO															0,0
NIGER			0,0										0,0		0,0
TCHAD															0,0
CÔTE D'IVOIRE															1,8
NIGÉRIA														0,0	0,0
RÉPUBLIQUE DU CONGO															0,3
KENYA		0,1											0,1		1,0
MADAGASCAR		5,4											5,4	0,4	45,1
MAURICE															43,5
AFRIQUE DU SUD															2,7
ÉTATS-UNIS D'AMÉRIQUE				14,3									14,3		2,7
SAINT-PIERRE ET MIQUELON														0,1	0,1
COLOMBIE															0,6
ÉQUATEUR			3,9										3,9	17,3	35,1
PÉROU	0,3												0,3		
CHILI														2,2	2,2
ARGENTINE															1,3
LIBAN														1,8	1,8
ISRAËL															0,0
ARABIE SAOUDITE		1,0											1,0		
SINGAPOUR														0,0	0,0
HONG-KONG				0,0									0,0		
Pays tiers	147,5	3 862,1	1 307,8	382,3									5 699,7	17 477,5	44 507,1
Total	5 928,4	14 387,0	8 902,4	11 415,5									40 633,3	68 943,8	193 690,8

Pois

Campagne 2014/15

importations : Pois (volume : en tonnes)

Sources : Douanes françaises

	juillet	août	septembre	octobre	novembre	decembre	janvier	février	mars	avril	mai	juin	Cumul mois campagne N	Cumul mois campagne N-1	Total campagne N-1
PAYS-BAS	6,0	1,2	5,3	0,6									13,1	199,7	579,4
ALLEMAGNE	40,4	0,2	3,5	1,4									45,5	27,2	153,8
ITALIE	0,5	3,0	10,1	60,1									73,7	151,0	354,2
ROYAUME-UNI	0,0	0,4	3,2	0,0									3,6	175,6	334,5
PORTUGAL															1,4
ESPAGNE														163,3	312,9
BELGIQUE	19,4	11,0	70,1	8,3									108,8	595,4	1 333,4
LUXEMBOURG				0,6									0,6		2,0
SUÈDE															0,0
AUTRICHE														0,9	0,9
ESTONIE			0,1										0,1	0,1	0,2
LITUANIE															6,5
RÉPUBLIQUE TCHÈQUE	9,5	38,0											47,5	60,0	60,0
SLOVAQUIE															2,5
HONGRIE	10,5	7,6	33,4	2,5									54,0	136,2	1 161,0
UE à 28	86,3	61,4	125,7	73,5									346,9	1 509,4	4 302,7

	juillet	août	septembre	octobre	novembre	decembre	janvier	février	mars	avril	mai	juin	Cumul mois campagne N	Cumul mois campagne N-1	Total campagne N-1
SUISSE		0,0		0,0									0,0	0,3	0,4
TURQUIE		0,9											0,9		2,6
UKRAINE															0,5
MAROC															3,3
ÉGYPTE															0,5
BURKINA FASO														0,0	0,0
ÉTHIOPIE															0,9
MADAGASCAR	10,0	25,1	85,0	86,0									206,1	356,2	1 255,5
MAURICE														0,0	4,0
ÉTATS-UNIS D'AMÉRIQUE	163,6	5,4	8,0	7,7									184,7	161,8	1 270,8
CANADA	75,8	4,5	3,3	178,8									262,4	136,4	3 230,6
HAÏTI															9,6
CHILI															10,9
LIBAN				0,0									0,0		
INDE	0,1												0,1	6,2	6,6
THAÏLANDE				1,3									1,3	1,3	1,3
VIËT-NAM															0,5
CHINE		3,6											3,6		8,0
CORÉE DU SUD				0,1									0,1		
AUSTRALIE		0,0											0,0	24,6	24,6
NOUVELLE-ZÉLANDE														0,0	481,0
Pays tiers	249,5	39,5	96,3	273,9									659,2	686,8	6 311,6
Total	335,8	100,9	222,0	347,4									1 006,1	2 196,2	10 614,3

Fèves et féveroles

Campagne 2014/15

exportations : Fèves, féveroles (volume : en tonnes)

Sources : Douanes françaises

	juillet	août	septembre	octobre	novembre	decembre	janvier	février	mars	avril	mai	juin	Cumul mois campagne N	Cumul mois campagne N-1	Total campagne N-1
PAYS-BAS	52,7		0,1	0,3									53,1	120,1	966,4
ALLEMAGNE	0,2	0,4	0,1	0,1									0,8	0,4	16,5
ITALIE	409,5	248,0	558,6	344,2									1 560,3	1 691,0	5 400,9
ROYAUME-UNI				0,0									0,0	0,6	9,5
IRLANDE			2,0										2,0		1,5
DANEMARK	0,4	0,6	0,6	0,5									2,1	1,7	5,5
PORTUGAL	0,0												0,0	0,0	0,0
ESPAGNE	124,2	159,5	129,7	216,9									630,3	809,3	3 057,8
BELGIQUE	139,1	133,2	126,9	149,7									548,9	1 569,1	4 324,0
LUXEMBOURG	2,5	1,0	2,9	4,6									11,0	5,6	26,5
SUÈDE				0,3									0,3	0,1	24,5
AUTRICHE	0,1	0,2	0,0	0,1									0,4	0,5	36,7
RÉPUBLIQUE TCHÈQUE															0,0
SLOVÉNIE	0,0	0,0	0,0	0,0									0,0	0,3	0,8
CROATIE															0,4
UE à 28	728,7	542,9	820,9	716,7									2 809,2	4 198,7	13 871,0

	juillet	août	septembre	octobre	novembre	decembre	janvier	février	mars	avril	mai	juin	Cumul mois campagne N	Cumul mois campagne N-1	Total campagne N-1
NORVÈGE	3 861,8	2 069,3	2 028,3	3 972,2									11 929,6	9 024,4	25 035,3
SUISSE		2,0	11,3	11,0									24,3	1,7	5,4
ÉGYPTE			32 740,8	13 502,6									46 243,4	52 515,7	117 602,6
LIBAN													2,9	2,9	
Pays tiers	3 861,8	2 071,3	34 778,4	17 485,8									58 197,3	61 544,7	142 646,2
Total	4 590,5	2 614,2	35 599,3	18 202,5									61 006,5	65 743,4	156 517,2

Campagne 2014/15

importations : Fèves, féveroles (volume : en tonnes)

Sources : Douanes françaises

	juillet	août	septembre	octobre	novembre	decembre	janvier	février	mars	avril	mai	juin	Cumul mois campagne N	Cumul mois campagne N-1	Total campagne N-1
PAYS-BAS	6,1	0,0	1,3	0,2									7,6	4,5	22,6
ALLEMAGNE	4,8	4,9	2,3	0,0									12,0	13,4	42,7
ITALIE	2,1	28,4	88,2	56,8									175,5	477,7	937,5
ROYAUME-UNI				23,8									23,8	527,1	2 953,8
PORTUGAL	0,3	0,1	0,4	0,6									1,4	1,1	3,1
ESPAGNE	0,4	5,2	4,3	8,8									18,7	400,2	1 448,1
BELGIQUE	1,0	1,0	8,6	6,2									16,8	72,3	87,5
SUÈDE															4 310,0
LETONIE															4 511,3
LITUANIE				3 575,0									3 575,0		38,1
UE à 28	14,7	39,6	105,1	3 671,4									3 830,8	1 496,3	14 354,7

	juillet	août	septembre	octobre	novembre	decembre	janvier	février	mars	avril	mai	juin	Cumul mois campagne N	Cumul mois campagne N-1	Total campagne N-1
SUISSE															0,2
TURQUIE															0,3
MAROC		55,0	75,0										130,0	131,0	135,8
ÉGYPTE	19,0	22,0	9,0										50,0	47,2	165,9
MADAGASCAR			1,5										1,5		3,5
PÉROU			20,0	20,0									40,0	20,0	20,0
BOLIVIE	19,8	0,6											20,4	0,7	139,0
LIBAN														0,0	0,8
THAÏLANDE														0,1	0,1
CHINE	21,5												21,5		64,6
Pays tiers	60,3	77,0	106,1	20,0									263,4	199,3	533,3
Total	75,0	116,6	211,2	3 691,4									4 094,2	1 695,6	14 888,0

Tourteaux de colza

Campagne 2014/15

exportations : Tourteaux de graines de colza (volume : en tonnes)

Sources : Douanes françaises

	juillet	août	septembre	octobre	novembre	decembre	janvier	février	mars	avril	mai	juin	Cumul mois campagne N	Cumul mois campagne N-1	Total campagne N-1
PAYS-BAS	187,9	60,0	.	3,2	251,1	548,8	19 122,3
ALLEMAGNE	1 974,7	91,5	51,0	47,6	2 164,8	220,8	7 147,1
ITALIE	657,1	225,6	433,7	254,9	1 571,5	984,5	6 179,0
ROYAUME-UNI	5 303,0	.	.	9 307,5	14 610,5	.	5 885,0
IRLANDE	2 000,0	5 859,3	2 848,8	6 300,0	17 008,1	9 010,9	23 369,1
PORTUGAL	.	3 000,0	3 000,0	6 000,0	.	.
ESPAGNE	3 439,2	20 812,5	17 292,7	22 716,8	64 261,2	88 302,7	317 804,8
BELGIQUE	793,4	33,4	2,4	2,0	831,2	2 128,5	6 441,8
LUXEMBOURG	467,7	100,8	103,1	111,2	782,8	407,4	2 029,3
UE à 28	14 823,0	30 183,3	23 731,7	38 743,2	107 481,2	101 603,6	387 978,4

	juillet	août	septembre	octobre	novembre	decembre	janvier	février	mars	avril	mai	juin	Cumul mois campagne N	Cumul mois campagne N-1	Total campagne N-1
SUISSE	331,0	610,3	629,8	777,7	2 348,8	4 675,1	9 976,1
MAROC	.	.	3 800,0	5 000,0	8 800,0	9 660,5	38 815,2
CANADA	1,3
Pays tiers	331,0	610,3	4 429,8	5 777,7	11 148,8	14 335,6	48 792,6
Total	15 154,0	30 793,6	28 161,5	44 520,9	118 630,0	115 939,2	436 771,0

Campagne 2014/15

importations : Tourteaux de graines de colza (volume : en tonnes)

Sources : Douanes françaises

	juillet	août	septembre	octobre	novembre	decembre	janvier	février	mars	avril	mai	juin	Cumul mois campagne N	Cumul mois campagne N-1	Total campagne N-1
PAYS-BAS	269,9	352,3	454,0	479,0	1 555,2	15 903,0	28 876,5
ALLEMAGNE	9 386,5	8 799,4	9 418,6	5 094,2	32 698,7	56 713,8	151 084,5
ROYAUME-UNI	3 659,8	9 253,2	3 652,3	1 944,7	18 510,0	18 383,9	64 200,7
ESPAGNE	532,8	675,0	469,9	513,7	2 191,4	1 328,7	8 158,9
BELGIQUE	15 118,4	36 570,4	23 317,7	37 967,3	112 973,8	86 729,4	286 823,9
LUXEMBOURG	2,5
AUTRICHE	25,2	80,0
POLOGNE	.	2 700,9	.	2 749,8	5 450,7	27 478,5	51 314,5
HONGRIE	2 956,3	2 956,3
ROUMANIE	9 636,8	9 636,8
UE à 28	28 967,4	58 351,2	37 312,5	48 748,7	173 379,8	219 155,6	603 134,6

	juillet	août	septembre	octobre	novembre	decembre	janvier	février	mars	avril	mai	juin	Cumul mois campagne N	Cumul mois campagne N-1	Total campagne N-1
ALBANIE	20,4	99,1
UKRAINE	987,4	987,4	.	.
RUSSIE	3 098,9
KAZAKHSTAN	27,9	84,0
COLOMBIE	0,0	0,0
BRÉSIL	26,4
INDE	26,7
INDONÉSIE	25,0
CHINE	58,9	29,9	57,6	58,2	204,6	.	147,1
Pays tiers	1 046,3	29,9	57,6	58,2	1 192,0	48,3	3 507,2
Total	30 013,7	58 381,1	37 370,1	48 806,9	174 571,8	219 203,9	606 641,8

Tourteaux de tournesol

Campagne 2014/15

exportations : Tourteaux de graines de tournesol (volume : en tonnes)

Sources : Douanes françaises

	juillet	août	septembre	octobre	novembre	decembre	janvier	février	mars	avril	mai	juin	Cumul mois campagne N	Cumul mois campagne N-1	Total campagne N-1
PAYS-BAS	2 981,0	2 750,0		75,6									5 806,6	19 411,4	22 411,4
ALLEMAGNE	228,7	404,2	275,9	25,6									934,4	128,4	5 472,7
ITALIE														1 803,0	1 803,0
ROYAUME-UNI	3 217,5		2 876,9	6 791,2									12 885,6	4 777,7	71 139,6
IRLANDE	2 556,8			5 411,7									7 968,5		12 919,0
DANEMARK														5 606,5	5 606,5
PORTUGAL	49,6												49,6		
ESPAGNE	1 247,4	553,7	149,6										1 950,7	324,3	8 968,6
BELGIQUE	311,1	284,2											595,3	266,6	14 371,0
MALTE															1 100,0
POLOGNE														26,9	26,9
RÉPUBLIQUE TCHÈQUE														7,6	7,6
UE à 28	10 592,1	3 992,1	3 302,4	12 304,1									30 190,7	32 352,4	143 826,3

	juillet	août	septembre	octobre	novembre	decembre	janvier	février	mars	avril	mai	juin	Cumul mois campagne N	Cumul mois campagne N-1	Total campagne N-1
SUISSE	1 057,9	1 008,5	1 040,8	978,8									4 086,0	1 793,3	8 361,6
MAROC														2 200,0	9 346,2
SÉNÉGAL			1 614,0										1 614,0	2 991,0	5 497,6
MEXIQUE														0,2	0,2
Pays tiers	1 057,9	1 008,5	2 654,8	978,8									5 700,0	6 984,5	23 205,6
Total	11 650,0	5 000,6	5 957,2	13 282,9									35 890,7	39 336,9	167 031,9

Campagne 2014/15

importations : Tourteaux de graines de tournesol (volume : en tonnes)

Sources : Douanes françaises

	juillet	août	septembre	octobre	novembre	decembre	janvier	février	mars	avril	mai	juin	Cumul mois campagne N	Cumul mois campagne N-1	Total campagne N-1
PAYS-BAS	915,9	258,1	864,2	741,6									2 779,8	7 258,9	16 154,0
ALLEMAGNE	495,5	299,7	56,7	106,8									958,7	6 872,5	29 568,8
ITALIE	371,5												371,5	326,2	853,3
ROYAUME-UNI		116,6											116,6		
ESPAGNE	2 486,7	1 687,3	1 964,7	1 166,8									7 305,5	7 234,9	33 214,6
BELGIQUE	2 856,6	2 576,2	3 172,3	3 270,1									11 875,2	13 215,1	42 565,9
LUXEMBOURG															29,7
LITUANIE															30,4
HONGRIE	4 168,2	39 119,5	2 389,0	7 811,8									53 488,5		
ROUMANIE	5 948,1		7 463,9										13 412,0	12 306,6	74 757,0
BULGARIE														8 004,6	28 768,7
UE à 28	17 242,5	44 057,4	15 910,8	13 097,1									90 307,8	55 218,8	225 942,4

	juillet	août	septembre	octobre	novembre	decembre	janvier	février	mars	avril	mai	juin	Cumul mois campagne N	Cumul mois campagne N-1	Total campagne N-1
ALBANIE	19,9		9,3										29,2	18,3	117,5
UKRAINE	47 329,2	21 886,0	13 168,3	46 579,8									128 963,3	67 686,8	593 884,7
MOLDOVA				4 504,5									4 504,5		16 747,3
RUSSIE	6 537,1	6 518,2	8 222,4	3 150,0									24 427,7	2 528,7	63 662,0
ARGENTINE														11 519,5	11 519,5
Pays tiers	53 886,2	28 404,2	21 400,0	54 234,3									157 924,7	81 753,3	685 931,0
Total	71 128,7	72 461,6	37 310,8	67 331,4									248 232,5	136 972,1	911 873,4

Tourteaux de soja

Campagne 2014/15

exportations : Tourteaux de soja (volume : en tonnes)

Sources : Douanes françaises

	juillet	août	septembre	octobre	novembre	decembre	janvier	février	mars	avril	mai	juin	Cumul mois campagne N	Cumul mois campagne N-1	Total campagne N-1
PAYS-BAS	258,1	324,4	50,0	73,1									705,6	9 530,0	9 678,5
ALLEMAGNE	9 918,4	117,0	197,9	133,5									10 366,8	577,3	7 306,2
ITALIE	6,1		0,9	5,1									12,1	12,5	52,4
ROYAUME-UNI	4 200,0	1,1											4 201,1	11 968,0	11 968,0
IRLANDE			8 123,0										8 123,0	12 510,0	21 730,0
DANEMARK														1,2	1,8
GRÈCE	0,1	0,1											0,2		0,2
PORTUGAL	8 751,7	0,1	3,6										8 755,4	3 749,4	24 432,5
ESPAGNE	4 392,0	230,5	491,1	71 523,8									76 637,4	242,4	1 449,7
BELGIQUE	2,0	47,9	12,6	16,1									78,6	654,6	744,1
LUXEMBOURG														1,1	1,1
SUÈDE	0,9												0,9	0,4	2,0
POLOGNE														0,3	4 400,7
ROUMANIE														0,0	0,2
UE à 28	27 529,3	721,1	8 879,1	71 751,6									108 881,1	39 247,2	81 767,4
NORVÈGE															0,1
SUISSE	1 172,8	296,8	26,1	74,3									1 570,0	204,5	3 135,2
TURQUIE														10 308,4	10 308,4
SOUDAN															6,9
MAURITANIE				192,0									192,0		264,8
NIGER	20,0												20,0		
CÔTE D'IVOIRE														100,0	141,8
MAURICE															19,0
MAYOTTE														0,3	0,3
CANADA	0,8			0,4									1,2		0,4
SAÏNTE-LUCIE														60,0	60,0
ARABIE SAOUDITE			0,1										0,1	0,2	0,6
Pays tiers	1 193,6	296,8	26,2	266,7									1 783,3	10 673,4	13 937,5
Total	28 722,9	1 017,9	8 905,3	72 018,3									110 664,4	49 920,6	95 704,9

Campagne 2014/15

importations : Tourteaux de soja (volume : en tonnes)

Sources : Douanes françaises

	juillet	août	septembre	octobre	novembre	decembre	janvier	février	mars	avril	mai	juin	Cumul mois campagne N	Cumul mois campagne N-1	Total campagne N-1
PAYS-BAS	9 979,0	5 640,1	5 934,2	10 947,7									32 501,0	39 312,4	86 847,4
ALLEMAGNE	2 206,4	6 310,5	5 616,8	4 715,8									18 849,5	20 874,0	70 184,9
ITALIE	51,5		24,3	180,2									256,0	447,5	2 777,0
ROYAUME-UNI	29,3	116,6	58,2	143,9									348,0	15,3	420,6
IRLANDE		66,3											66,3		
DANEMARK	168,9	120,0	90,8	120,0									499,7	481,6	1 273,6
ESPAGNE	14 251,7	9 602,3	8 623,2	9 790,0									42 267,2	47 541,7	146 933,2
BELGIQUE	20 444,4	25 149,6	25 419,2	24 820,6									95 833,8	97 916,3	291 844,5
LUXEMBOURG			25,5										25,5	87,5	225,0
SUÈDE															0,0
FINLANDE		42,1											42,1		
AUTRICHE				0,1									0,1	0,4	53,0
POLOGNE		5 249,6	5 208,4	7 999,1									18 457,1	13 521,4	44 869,4
ROUMANIE		2 740,8											2 740,8		10 103,0
BULGARIE				3 560,0									3 560,0		9 840,3
UE à 28	47 131,2	55 037,9	51 000,6	62 277,4									215 447,1	220 198,1	665 371,9
SUISSE	274,0												274,0	10,2	82,7
ALBANIE	61,6	79,7	90,3	49,9									281,5	251,0	777,6
RUSSIE	1 000,1	1 500,0	2 436,3	1 500,0									6 436,4		2 046,9
CÔTE D'IVOIRE	0,0												0,0		
MADAGASCAR		1,2											1,2		
MAURICE	63,7	64,5											128,2		65,3
ÉTATS-UNIS D'AMÉRIQUE	226,9	20,6	273,8	0,2									521,5	694,4	172 422,1
BRÉSIL	158 655,6	163 062,2	229 227,5	172 994,2									723 939,5	665 856,9	1 679 288,1
BOLIVIE															18 031,7
PARAGUAY															14 348,4
ARGENTINE	21 753,8	4 290,9	36 689,7	22 797,1									85 531,5	128 179,5	383 198,9
INDE	6 359,3	416,7	1 203,6	3 162,8									11 142,4	16 369,7	262 988,7
INDONÉSIE	25,6												25,6	29 987,6	29 987,6
CHINE	25,0	349,7	289,5	92,7									756,9	1 012,7	3 804,3
Pays tiers	188 445,6	169 785,5	270 210,7	200 596,9									829 038,7	842 362,0	2 566 042,3
Total	235 576,8	224 823,4	321 211,3	262 874,3									1 044 485,8	1 062 560,1	3 231 414,2

Tourteaux d'arachide

Campagne 2014/15

exportations : Tourteaux d'arachide (volume : en tonnes)

Sources : Douanes françaises

	juillet	août	septembre	octobre	novembre	decembre	janvier	février	mars	avril	mai	juin	Cumul mois campagne N	Cumul mois campagne N-1	Total campagne N-1
BELGIQUE	.	1,0	1,0	.	2,0
ROUMANIE	2,0	1,0	.	1,0	4,0	.	4,0
UE à 28	2,0	2,0	.	1,0	5,0	.	6,0

	juillet	août	septembre	octobre	novembre	decembre	janvier	février	mars	avril	mai	juin	Cumul mois campagne N	Cumul mois campagne N-1	Total campagne N-1
TUNISIE	0,0	0,0
Pays tiers	0,0	0,0
Total	2,0	2,0	.	1,0	5,0	0,0	6,0

Campagne 2014/15

importations : Tourteaux d'arachide (volume : en tonnes)

Sources : Douanes françaises

	juillet	août	septembre	octobre	novembre	decembre	janvier	février	mars	avril	mai	juin	Cumul mois campagne N	Cumul mois campagne N-1	Total campagne N-1
PAYS-BAS	118,2	115,9	115,2	85,1	434,4	386,0	2 353,2
ALLEMAGNE	26,7
ESPAGNE	390,7	392,9	418,6	445,4	1 647,6	1 217,0	4 041,8
BELGIQUE	261,3	259,8	199,7	119,9	840,7	761,9	3 998,0
UE à 28	770,2	768,6	733,5	650,4	2 922,7	2 364,9	10 419,7

	juillet	août	septembre	octobre	novembre	decembre	janvier	février	mars	avril	mai	juin	Cumul mois campagne N	Cumul mois campagne N-1	Total campagne N-1
SÉNÉGAL	85,3	2 050,0	0,5	2 135,8	4 438,0	8 314,3
SWAZILAND	51,0
Pays tiers	85,3	2 050,0	0,5	2 135,8	4 438,0	8 365,3
Total	855,5	2 818,6	734,0	650,4	5 058,5	6 802,9	18 785,0

Tourteaux de lin

Campagne 2014/15

exportations : Tourteaux de graines de lin (volume : en tonnes)

Sources : Douanes françaises

	juillet	août	septembre	octobre	novembre	decembre	janvier	février	mars	avril	mai	juin	Cumul mois campagne N	Cumul mois campagne N-1	Total campagne N-1
PAYS-BAS	1,8												1,8		
ESPAGNE			2,3										2,3	21,2	36,5
BELGIQUE			0,2	0,2									0,4	0,2	29,7
ESTONIE															7,2
UE à 28	1,8		2,5	0,2									4,5	21,4	73,4

	juillet	août	septembre	octobre	novembre	decembre	janvier	février	mars	avril	mai	juin	Cumul mois campagne N	Cumul mois campagne N-1	Total campagne N-1
SUISSE														24,9	24,9
Pays tiers														24,9	24,9
Total	1,8		2,5	0,2									4,5	46,3	98,3

Campagne 2014/15

importations : Tourteaux de graines de lin (volume : en tonnes)

Sources : Douanes françaises

	juillet	août	septembre	octobre	novembre	decembre	janvier	février	mars	avril	mai	juin	Cumul mois campagne N	Cumul mois campagne N-1	Total campagne N-1
PAYS-BAS														27,6	109,8
ALLEMAGNE	0,1												0,1	26,1	70,2
ITALIE														6,2	6,2
ESPAGNE	0,6	1,2		1,1									2,9	1,6	55,5
BELGIQUE	7 069,2	6 235,8	6 638,8	6 710,6									26 654,4	30 661,9	83 608,4
AUTRICHE				2,4									2,4		2,4
UE à 28	7 069,9	6 237,0	6 638,8	6 714,1									26 659,8	30 723,4	83 852,5

	juillet	août	septembre	octobre	novembre	decembre	janvier	février	mars	avril	mai	juin	Cumul mois campagne N	Cumul mois campagne N-1	Total campagne N-1
UKRAINE	0,3	0,2											0,5		3,4
KAZAKHSTAN														1,0	1,0
CANADA	77,6	53,0	29,7	103,4									263,7	164,8	164,8
VENEZUELA															57,1
ARGENTINE															27,8
INDE	28,8	30,1	25,9										84,8	28,8	253,8
Pays tiers	106,7	83,3	55,6	103,4									349,0	194,6	507,9
Total	7 176,6	6 320,3	6 694,4	6 817,5									27 008,8	30 918,0	84 360,4

Tourteaux de palmiste

Campagne 2014/15

exportations : Tourteaux de palmiste (volume : en tonnes)

Sources : Douanes françaises

	juillet	août	septembre	octobre	novembre	decembre	janvier	février	mars	avril	mai	juin	Cumul mois campagne N	Cumul mois campagne N-1	Total campagne N-1
IRLANDE			0,1										0,1		
UE à 28			0,1										0,1		

	juillet	août	septembre	octobre	novembre	decembre	janvier	février	mars	avril	mai	juin	Cumul mois campagne N	Cumul mois campagne N-1	Total campagne N-1
CHINE															0,0
Pays tiers															0,0
Total			0,1										0,1		0,0

Campagne 2014/15

importations : Tourteaux de palmiste (volume : en tonnes)

Sources : Douanes françaises

	juillet	août	septembre	octobre	novembre	decembre	janvier	février	mars	avril	mai	juin	Cumul mois campagne N	Cumul mois campagne N-1	Total campagne N-1
PAYS-BAS	150,4	56,9	118,6	63,7									389,6	3 293,5	4 747,0
ALLEMAGNE															0,9
ESPAGNE	395,3	304,9	232,0	179,8									1 112,0	1 796,0	5 172,0
BELGIQUE	539,6	434,4	116,8	182,2									1 273,0	1 814,7	5 914,6
LUXEMBOURG														384,8	528,3
UE à 28	1 085,3	796,2	467,4	425,7									2 774,6	7 289,0	16 362,8

	juillet	août	septembre	octobre	novembre	decembre	janvier	février	mars	avril	mai	juin	Cumul mois campagne N	Cumul mois campagne N-1	Total campagne N-1
MAROC		1,0											1,0		
MALI				29,5									29,5		158,1
ÉTATS-UNIS D'AMÉRIQUE															0,1
ARGENTINE															147,2
INDONÉSIE	5 000,0	4 000,0	8 111,6	2 177,4									19 289,0	5 453,7	15 954,4
MALAYSIA	117,5	172,7	48,0	28,9									367,1	420,3	7 165,5
Pays tiers	5 117,5	4 173,7	8 159,6	2 235,8									19 686,6	5 874,0	23 425,3
Total	6 202,8	4 969,9	8 627,0	2 661,5									22 461,2	13 163,0	39 788,1

Huile brute de colza

Campagne 2014/15

exportations : Huile brute de colza (volume : en tonnes)

Sources : Douanes françaises

	juillet	août	septembre	octobre	novembre	decembre	janvier	février	mars	avril	mai	juin	Cumul mois campagne N	Cumul mois campagne N-1	Total campagne N-1
PAYS-BAS	649,9	48,7	19,1	17 490,9									18 208,6	18 493,1	37 182,0
ALLEMAGNE	1 434,8	449,4	24,7	1 040,5									2 949,4	3 174,3	21 778,9
ITALIE	212,0	934,1	1 304,6	1 468,2									3 918,9	7 449,2	44 846,7
ROYAUME-UNI	501,5	0,0	0,7	0,1									502,3	6 048,6	8 551,5
DANEMARK	0,2		0,5	0,4									1,1	0,8	2,3
GRÈCE			0,0										0,0	8,6	41,7
PORTUGAL	0,9	0,1		0,5									1,5	0,1	0,4
ESPAGNE	401,3	1 179,9	1 058,8	934,1									3 574,1	5 530,2	14 894,1
BELGIQUE	1,3	0,9	0,7	3 692,4									3 695,3	10 407,9	13 995,3
LUXEMBOURG	0,0	0,0	0,1	0,0									0,1	0,1	0,6
SUÈDE														0,1	0,6
FINLANDE															0,0
AUTRICHE			0,1										0,1	0,1	0,4
ESTONIE	0,1												0,1		0,0
LITUANIE	0,0												0,0		0,0
POLOGNE	0,3		0,5	0,6									1,4	0,9	3,0
HONGRIE	1,0	0,4											1,4		0,0
SLOVÉNIE	0,0			0,0									0,0		0,0
UE à 28	3 203,3	2 613,5	2 409,8	24 627,7									32 854,3	51 114,0	141 297,5
NORVÈGE														8 000,2	8 000,2
SUISSE															1,0
TURQUIE														10,0	10,0
UKRAINE															14,5
MOLDOVA															0,4
RUSSIE														0,3	0,3
MAROC														0,9	9,1
ALGÉRIE															3,8
AFRIQUE DU SUD		9,0	9,0	9,0									27,0	18,0	54,0
VENEZUELA															0,2
QATAR			1,9										1,9	0,9	4,7
CORÉE DU SUD														1,5	61,8
JAPON															0,0
TAÏWAN		0,0											0,0		
Pays tiers		9,0	10,9	9,0									28,9	8 031,8	8 160,0
Total	3 203,3	2 622,5	2 420,7	24 636,7									32 883,2	59 145,8	149 457,5

Campagne 2014/15

importations : Huile brute de colza (volume : en tonnes)

Sources : Douanes françaises

	juillet	août	septembre	octobre	novembre	decembre	janvier	février	mars	avril	mai	juin	Cumul mois campagne N	Cumul mois campagne N-1	Total campagne N-1
PAYS-BAS	31,0	1,8	47,7	3 150,4									3 230,9	10 563,2	60 216,1
ALLEMAGNE	418,1	205,2	134,0	162,3									919,6	5 565,0	6 958,4
ITALIE		14,6	3,5	4,5									22,6	20,6	74,9
ROYAUME-UNI	0,9		8,4	45,1									54,4		211,5
IRLANDE		0,9		0,9									1,8		
DANEMARK														72,2	121,6
ESPAGNE		1,7											1,7		5,8
BELGIQUE	325,9	331,1	296,0	277,7									1 230,7	1 103,6	3 044,0
SUÈDE														0,7	2,8
AUTRICHE		0,3		0,0									0,3	0,2	0,7
ROUMANIE															2,7
UE à 28	775,9	555,6	489,6	3 640,9									5 462,0	17 325,5	70 636,5
UKRAINE															5 095,6
RUSSIE														16 166,2	16 166,2
ÉTATS-UNIS D'AMÉRIQUE			0,2										0,2	0,1	0,4
ISRAËL															0,2
INDE				0,2									0,2		
Pays tiers			0,2	0,2									0,4	16 166,3	21 262,6
Total	775,9	555,6	489,8	3 641,1									5 462,4	33 491,8	91 899,1

Huile raffinée de colza

Campagne 2014/15

exportations : Huile raffinée de colza (volume : en tonnes)

Sources : Douanes françaises

	juillet	août	septembre	octobre	novembre	decembre	janvier	février	mars	avril	mai	juin	Cumul mois campagne N	Cumul mois campagne N-1	Total campagne N-1
PAYS-BAS	4 439,9	8 004,4	1,4	2,3									12 448,0	34,3	3 076,5
ALLEMAGNE	197,1	144,7	303,3	261,3									906,4	1 982,3	3 903,4
ITALIE	450,9	350,7	397,4	4 535,1									5 734,1	545,7	1 979,2
ROYAUME-UNI	1 847,3	3 822,2	5 294,2	4 985,2									15 948,9	17 036,9	45 716,4
IRLANDE	54,0	73,5	38,2	76,0									241,7	206,9	670,3
DANEMARK	807,9	400,3	744,4	514,0									2 466,6	2 533,5	7 223,4
GRÈCE		1,5											1,5	1,8	8,7
PORTUGAL	3,3	48,2	75,7	3 024,7									3 151,9	6 197,9	29 933,0
ESPAGNE	124,4	175,7	236,1	319,0									855,2	4 525,2	10 052,5
BELGIQUE	163,2	181,9	206,9	333,5									885,5	2 110,0	7 311,8
LUXEMBOURG	0,7	0,7	1,0	1,0									3,4	2,6	9,5
SUÈDE	0,8	1,8	0,5										3,1		0,0
FINLANDE				0,2									0,2		0,5
AUTRICHE															0,0
MALTE	23,4	14,5	14,2	51,1									103,2	63,5	212,8
LITUANIE			0,1										0,1	0,1	2,0
POLOGNE	0,4	0,2	0,6	1,3									2,5	2,7	10,4
RÉPUBLIQUE TCHÈQUE	0,5	0,8	0,8										2,1	1,8	5,6
SLOVAQUIE	1,1		0,2	0,2									1,5	0,6	1,2
HONGRIE	0,1		0,1										0,2	5,4	14,2
ROUMANIE	0,3	0,9	1,4	1,5									4,1	5,5	17,8
BULGARIE															0,0
SLOVÉNIE	0,2	0,4	0,3	0,2									1,1	1,1	5,3
CROATIE	6,4			6,4									12,8		4,8
CHYPRE	1,2		23,6	55,5									80,3	78,7	335,1
UE à 28	8 123,1	13 222,4	7 340,3	14 168,6									42 854,4	35 336,5	110 494,4
ISLANDE	14,0	17,8	14,0	57,9									103,7	96,1	279,7
NORVÈGE	245,4	148,7	134,3	174,3									702,7	878,4	2 184,0
SUISSE	21,1	25,8	40,6	5,5									93,0	61,9	174,3
ANDORRE															25,0
TURQUIE				20,0									20,0		
RUSSIE	4,8		0,7	0,0									5,5	0,0	2,1
ANCIENNE RÉPUBLIQUE YOUGOSLAVE DE MACÉDO				1,4									1,4	2,8	6,0
MAROC															17,4
TUNISIE														23,2	24,1
MAURITANIE		0,4											0,4	0,1	0,5
MALI				0,1									0,1	0,1	1,0
BURKINA FASO		0,1	0,7	2,1									2,9	5,5	25,4
NIGER	0,1			0,1									0,2		4,7

Huile raffinée de colza

Campagne 2014/15

exportations : Huile raffinée de colza (volume : en tonnes)

Sources : Douanes françaises

	juillet	août	septembre	octobre	novembre	decembre	janvier	février	mars	avril	mai	juin	Cumul mois campagne N	Cumul mois campagne N-1	Total campagne N-1
TCHAD															0,2
SÉNÉGAL	0,2												0,2	0,0	0,6
GUINÉE			0,0										0,0		0,0
CÔTE D'IVOIRE	5,0												5,0	6,6	36,8
GHANA	0,2			0,1									0,3	0,4	1,2
TOGO	0,1			0,5									0,6	1,1	104,1
BÉNIN														98,9	250,6
CAMEROUN			1,5	0,0									1,5	1,0	33,9
GUINÉE ÉQUATORIALE														0,2	0,3
GABON	1,1	1,2	1,5	1,5									5,3	29,3	61,7
RÉPUBLIQUE DU CONGO	0,2		0,1	0,0									0,3	0,6	23,0
RÉPUBLIQUE DÉMOCRATIQUE DU CONGO				0,4									0,4		2,0
DJIBOUTI	0,2			0,1									0,3	0,3	0,6
SEYCHELLES ET DÉPENDANCES															0,2
MADAGASCAR														5,3	5,8
MAURICE	2,7	3,2	0,9	3,9									10,7	5,3	22,1
COMORES			0,1										0,1	0,0	0,0
MAYOTTE															0,2
ÉTATS-UNIS D'AMÉRIQUE	148,3	174,0	149,0	85,5									556,8	632,1	1 356,9
CANADA															0,2
SAINT-PIERRE ET MIQUELON														0,1	0,1
MEXIQUE			0,2	0,7									0,9	0,3	2,5
CUBA														0,0	1,5
HAÏTI															0,0
RÉPUBLIQUE DOMINICAINE														0,0	0,5
LIBAN	26,5	0,1	152,0	90,9									269,5	243,7	814,4
ISRAËL	109,2	109,3											218,5	109,8	1 005,7
ARABIE SAOUDITE				13,2									13,2	30,9	104,8
KOWEÏT	4,0		4,4	6,1									14,5	11,3	43,5
BAHREÏN	16,2	13,1	12,8										42,1	42,9	108,9
QATAR		0,1											0,1		0,3
ÉMIRATS ARABES UNIS	54,9	108,9	51,9	51,1									266,8	200,2	799,7
INDE														40,0	40,0
VIËT-NAM			0,7										0,7	0,7	3,5
INDONÉSIE														125,1	125,1
SINGAPOUR															1 828,4
CORÉE DU SUD				104,7									104,7		63,5
JAPON														204,0	491,2
TAÏWAN			0,2										0,2		2,6
HONG-KONG														210,5	210,5
Pays tiers	654,2	602,7	565,6	620,1									2 442,6	3 068,7	10 291,3
Total	8 777,3	13 825,1	7 905,9	14 788,7									45 297,0	38 405,2	120 785,7

Huile raffinée de colza

Campagne 2014/15

importations : Huile raffinée de colza (volume : en tonnes)

Sources : Douanes françaises

	juillet	août	septembre	octobre	novembre	decembre	janvier	février	mars	avril	mai	juin	Cumul mois campagne N	Cumul mois campagne N-1	Total campagne N-1
PAYS-BAS	3 543,5	1 362,4	1 467,8	1 560,8									7 934,5	37 520,5	67 195,0
ALLEMAGNE	4 879,7	3 542,1	4 010,7	3 587,1									16 019,6	14 050,2	58 179,5
ITALIE	57,4	14,1	69,0	13,8									154,3	327,9	552,9
ROYAUME-UNI	2,2		3,9	1,9									8,0	3 006,7	7 880,3
DANEMARK		0,8											0,8	1,3	4,1
ESPAGNE	67,1	60,1	104,9	33,1									265,2	190,9	560,7
BELGIQUE	3 398,5	2 595,1	2 719,0	3 619,7									12 332,3	14 459,3	38 286,8
SUÈDE	20,9	10,2	20,8	30,6									82,5	109,4	282,8
ROUMANIE	23,0		23,1	23,2									69,3	73,9	126,3
UE à 28	11 992,3	7 584,8	8 419,2	8 870,2									36 866,5	69 740,1	173 068,4

	juillet	août	septembre	octobre	novembre	decembre	janvier	février	mars	avril	mai	juin	Cumul mois campagne N	Cumul mois campagne N-1	Total campagne N-1
SUISSE	0,3	0,0	0,1	0,1									0,5	78,3	78,8
KAZAKHSTAN															26,4
MAROC			0,1										0,1		
MAURICE															0,0
ÉTATS-UNIS D'AMÉRIQUE	14,1		0,7										14,8	0,2	0,3
CANADA														0,0	0,0
RÉPUBLIQUE DOMINICAINE															25,4
ÉMIRATS ARABES UNIS															0,5
PAKISTAN															0,9
INDE															2,3
JAPON															0,0
TAÏWAN														0,2	0,3
AUSTRALIE															0,1
Pays tiers	14,4	0,0	0,9	0,1									15,4	78,7	135,0
Total	12 006,7	7 584,8	8 420,1	8 870,3									36 881,9	69 818,8	173 203,4

Huile brute de tournesol

Campagne 2014/15

exportations : Huile brute de tournesol (volume : en tonnes)

Sources : Douanes françaises

	juillet	août	septembre	octobre	novembre	decembre	janvier	février	mars	avril	mai	juin	Cumul mois campagne N	Cumul mois campagne N-1	Total campagne N-1
PAYS-BAS	10 604,9	949,5	1 117,9	1 857,0									14 529,3	13 604,1	28 819,6
ALLEMAGNE	376,5	400,6	435,0	1 547,6									2 759,7	4 468,6	7 513,4
ITALIE				0,0									0,0	1 399,2	2 386,9
ROYAUME-UNI	4 455,3	1 508,1	3 001,6	9 490,5									18 455,5	12 810,0	59 727,0
IRLANDE			0,0	0,1									0,1		
DANEMARK	0,0		0,2										0,2	2,0	4,1
PORTUGAL	0,0												0,0	1,8	2,2
ESPAGNE	6 615,2	2 347,5	5 398,1	5 145,3									19 504,1	6 912,4	40 447,5
BELGIQUE	38,9	14,9	16,2	3 722,9									3 792,9	3 842,4	40 519,4
LUXEMBOURG	2,8	2,2	1,7	3,7									10,4	8,5	26,6
SUÈDE			1 514,1	1 200,0									2 714,1		6 048,0
FINLANDE			0,1	0,0									0,1	0,0	0,3
AUTRICHE	0,3	0,1	0,1										0,5	0,3	1,0
MALTE	37,5												37,5		17,4
ESTONIE															1,8
LETTONIE				0,0									0,0	0,0	0,0
LITUANIE	0,1												0,1		0,2
POLOGNE	0,4	0,4	0,9	0,5									2,2	8,1	15,0
RÉPUBLIQUE TCHÈQUE			2,3										2,3		0,6
SLOVAQUIE														3,7	3,7
HONGRIE			1,3										1,3		1,1
ROUMANIE			0,3										0,3		0,5
SLOVÉNIE	0,1												0,1	0,1	0,2
CROATIE															0,6
CHYPRE	36,1												36,1		51,5
UE à 28	22 168,1	5 223,3	11 487,8	22 967,6									61 846,8	43 061,2	185 588,6

	juillet	août	septembre	octobre	novembre	decembre	janvier	février	mars	avril	mai	juin	Cumul mois campagne N	Cumul mois campagne N-1	Total campagne N-1
SUISSE	1,3		0,0										1,3	0,8	1,7
RUSSIE			0,8										0,8		
GÉORGIE														1,3	1,3
MAURITANIE														0,4	2,4
SÉNÉGAL															16,2
CÔTE D'IVOIRE				3,0									3,0		
TOGO															0,8
BÉNIN		16,2											16,2		
RÉPUBLIQUE CENTRAFRICAINE															0,3
RÉPUBLIQUE DU CONGO														1,9	4,9
MADAGASCAR															2,5
COMORES			0,4										0,4		
ÉTATS-UNIS D'AMÉRIQUE	1,6	8,1	2,5										12,2		9,9
CANADA	0,1												0,1	0,5	0,5
MEXIQUE														0,4	0,6
ISRAËL														0,2	0,2
INDONÉSIE															0,0
MALAYSIA	2,7			9,2									11,9	2,9	14,2
SINGAPOUR															637,8
CHINE														3,3	3,3
CORÉE DU SUD	1,4			33,5									34,9		40,2
JAPON														78,5	97,2
TAIWAN														9,7	9,7
HONG-KONG				0,4									0,4		
Pays tiers	7,1	24,3	3,7	46,1									81,2	99,9	843,7
Total	22 175,2	5 247,6	11 491,5	23 013,7									61 928,0	43 161,1	186 432,3

Huile brute de tournesol

Campagne 2014/15

importations : Huile brute de tournesol (volume : en tonnes)

Sources : Douanes françaises

	juillet	août	septembre	octobre	novembre	decembre	janvier	février	mars	avril	mai	juin	Cumul mois campagne N	Cumul mois campagne N-1	Total campagne N-1
PAYS-BAS	305,7	346,7	69,1	15,9									737,4	1 734,9	2 561,9
ALLEMAGNE	31,3	8,3	21,0	19,8									80,4	106,8	451,6
ITALIE	324,9	30,5	633,4	3 797,7									4 786,5	3 562,2	13 387,4
ROYAUME-UNI	1,0			0,4									1,4	20,2	52,8
PORTUGAL	0,2	6,0	8,5	2,9									17,6	23,4	81,3
ESPAGNE	95,8	32,8	30,5	91,4									250,5	494,4	4 749,2
BELGIQUE	333,6	218,0	184,2	340,1									1 075,9	2 058,2	4 824,4
SUÈDE														0,8	0,9
AUTRICHE														9,0	13,5
POLOGNE															1,2
ROUMANIE	659,6	0,0	350,9	346,0									1 356,5		1 363,4
BULGARIE		22,5											22,5		66,2
UE à 28	1 752,1	664,8	1 297,6	4 614,2									8 328,7	8 009,9	27 553,8

	juillet	août	septembre	octobre	novembre	decembre	janvier	février	mars	avril	mai	juin	Cumul mois campagne N	Cumul mois campagne N-1	Total campagne N-1
SUISSE	0,0												0,0		
TURQUIE		0,9											0,9	0,2	0,2
UKRAINE	25 440,1	691,5	20 709,3										46 840,9	7 136,3	12 801,1
RUSSIE															9 550,3
TANZANIE	0,0												0,0		
ÉTATS-UNIS D'AMÉRIQUE	0,0	0,6	0,5										1,1		
RÉPUBLIQUE DOMINICAINE															28,3
ARGENTINE	2 000,0												2 000,0		15 050,2
ÉMIRATS ARABES UNIS	0,0	0,0		1,0									1,0		0,6
THAÏLANDE				0,3									0,3		
Pays tiers	27 440,1	693,0	20 709,8	1,3									48 844,2	7 136,5	37 430,7
Total	29 192,2	1 357,8	22 007,4	4 615,5									57 172,9	15 146,4	64 984,5

Huile raffinée de tournesol

Campagne 2014/15

exportations : Huile raffinée de tournesol (volume : en tonnes)

Sources : Douanes françaises

	juillet	août	septembre	octobre	novembre	decembre	janvier	février	mars	avril	mai	juin	Cumul mois campagne N	Cumul mois campagne N-1	Total campagne N-1
PAYS-BAS	2 705,4	2 336,5	2 533,3	3 028,3									10 603,5	7 461,1	22 732,5
ALLEMAGNE	710,5	517,6	720,3	812,7									2 761,1	3 535,7	12 951,5
ITALIE	1 579,0	1 480,9	1 467,8	2 809,1									7 336,8	4 375,4	14 016,8
ROYAUME-UNI	2 794,6	2 047,0	2 567,2	4 967,8									12 376,6	13 745,7	42 595,6
IRLANDE	65,3	91,5	91,0	44,2									292,0	372,2	1 154,2
DANEMARK	492,5	301,4	355,4	349,6									1 498,9	1 641,6	4 677,4
GRÈCE	4,0		2,5	1,8									8,3	0,2	17,8
PORTUGAL	1,4	0,3	0,0	1,2									2,9	5,9	13,4
ESPAGNE	767,7	869,4	874,0	450,6									2 967,7	2 783,2	4 554,7
BELGIQUE	5 729,9	4 455,8	4 731,1	3 449,3									18 366,1	21 961,6	56 523,8
LUXEMBOURG	12,4	6,4	13,8	15,8									48,4	26,2	93,1
SUÈDE	51,3		0,1	0,2									51,6	269,3	569,3
FINLANDE		19,9	0,3	21,2									41,4	3,0	67,8
AUTRICHE	200,4	324,3	546,4	223,7									1 294,8	553,7	1 829,2
MALTE	7,5	11,7	59,1	57,7									136,0	101,7	258,1
ESTONIE			10,4										10,4	7,4	17,9
LETTONIE		0,6		0,4									1,0	0,4	2,3
LITUANIE	0,3	0,1	1,2	0,3									1,9	0,4	2,3
POLOGNE	2,3	1,8	4,7	6,5									15,3	5,6	23,5
RÉPUBLIQUE TCHÈQUE	0,6		0,9	0,9									2,4	1,8	4,9
SLOVAQUIE	0,2	0,2											0,4	0,3	1,2
HONGRIE	25,5	73,9	73,3	322,6									495,3	0,0	0,9
ROUMANIE	1,3		1,6										2,9	1,0	37,6
SLOVÉNIE	3,4	0,9	1,9	1,1									7,3	9,4	24,2
CHYPRE	79,2	44,9	99,7	58,4									282,2	304,3	701,5
UE à 28	15 234,7	12 585,1	14 156,0	16 623,4									58 599,2	57 167,1	162 871,5
ISLANDE	8,7	5,4	7,8	9,0									30,9	15,4	56,2
NORVÈGE	85,9	66,1	65,8	66,6									284,4	295,7	802,7
SUISSE	249,4	126,1	125,1	128,9									629,5	472,1	1 607,4
TURQUIE			0,0	0,0									0,0	0,2	0,4
RUSSIE														0,5	2,9
MAROC				0,4									0,4	4,3	5,9
ALGÉRIE														15,4	15,4
TUNISIE														6,4	6,4
ÉGYPTE				13,4									13,4	42,3	141,7
MAURITANIE		0,5		7,6									8,1	0,0	2,5
MALI			0,5	0,2									0,7	0,1	11,8
BURKINA FASO		0,1	2,8	3,4									6,3	15,3	57,8
NIGER	0,1		0,2	0,1									0,4	4,8	20,3
TCHAD	2,9			4,9									7,8	5,8	18,9
SÉNÉGAL	3,8		4,1	5,5									13,4	9,2	29,2
GUINÉE		1,4	0,0										1,4		1,2
CÔTE D'IVOIRE	26,1	49,4	6,9	42,0									124,4	133,4	335,3
GHANA	2,6			6,7									9,3	9,2	30,6

Huile raffinée de tournesol

Campagne 2014/15

exportations : Huile raffinée de tournesol (volume : en tonnes)

Sources : Douanes françaises

	juillet	août	septembre	octobre	novembre	decembre	janvier	février	mars	avril	mai	juin	Cumul mois campagne N	Cumul mois campagne N-1	Total campagne N-1
TOGO	1,7	2,5		0,3									4,5	12,8	24,6
BÉNIN	2,3			0,0									2,3	0,7	1,9
CAMEROUN				0,0									0,0	1,0	7,0
RÉPUBLIQUE CENTRAFRICAINE				0,3									0,3		
GUINÉE ÉQUATORIALE														4,0	14,2
GABON	26,5	31,7	37,0	43,1									138,3	152,2	442,6
RÉPUBLIQUE DU CONGO	5,9		2,1	0,3									8,3	0,6	2,2
RÉPUBLIQUE DÉMOCRATIQUE DU CONGO				6,9									6,9		6,3
DJIBOUTI	13,9		0,7	0,4									15,0	16,1	34,1
SEYCHELLES ET DÉPENDANCES														0,2	0,2
MADAGASCAR														73,4	79,0
MAURICE	76,8	0,1	45,3	0,1									122,3	0,2	473,7
COMORES	0,6		13,7	13,9									28,2	13,6	30,5
MAYOTTE														78,2	96,5
AFRIQUE DU SUD														0,0	0,0
ÉTATS-UNIS D'AMÉRIQUE	129,3		58,2	2 473,8									2 661,3	396,5	687,3
CANADA	24,6												24,6	13,8	25,0
SAINT-PIERRE ET MIQUELON			0,6										0,6	4,9	9,0
MEXIQUE				0,2									0,2	0,8	3,5
HAÏTI														0,1	0,1
RÉPUBLIQUE DOMINICAINE	0,0			0,0									0,0	0,1	0,4
ANTIGUA ET BARBUDA															0,0
LES ÎLES VIERGES BRITANNIQUES															0,0
COLOMBIE															0,1
BRÉSIL				1,4									1,4		3,8
ARGENTINE															0,8
LIBAN	44,4		111,7	104,3									260,4	274,2	1 027,2
SYRIE														28,9	28,9
ISRAËL	30,4	103,6	0,0										134,0	30,0	92,4
JORDANIE		44,2											44,2		26,5
ARABIE SAOUDITE		69,2	59,0	24,3									152,5	206,8	634,7
KOWEÏT	9,6		24,9	17,6									52,1	61,6	158,1
BAHREÏN	33,2	15,2	30,6										79,0	54,5	178,2
ÉMIRATS ARABES UNIS	57,5	63,5	20,9	45,4									187,3	167,6	541,9
YÉMEN				59,8									59,8	29,8	90,1
INDE	0,1												0,1	0,0	0,1
VIËT-NAM			1,5	1,5									3,0	2,2	8,9
INDONÉSIE	64,5	62,9	0,1										127,5	105,8	512,0
MALAYSIA				208,7									208,7	422,3	422,3
SINGAPOUR	491,3	514,6	424,1	1 007,9									2 437,9	3 547,2	10 689,2
CHINE	324,6	129,6	0,1	0,9									455,2	14,3	58,3
CORÉE DU SUD		4,5	0,5										5,0	45,0	51,1
JAPON	1,9	0,0	17,9	200,4									220,2	303,7	694,2
TAÏWAN	11,2		0,4	6,5									18,1	4,6	22,1
HONG-KONG				0,1									0,1		
Pays tiers	1 729,8	1 290,6	1 062,5	4 506,8									8 589,7	7 097,7	20 325,6
Total	16 964,5	13 875,7	15 218,5	21 130,2									67 188,9	64 264,8	183 197,1

Huile raffinée de tournesol

Campagne 2014/15

importations : Huile raffinée de tournesol (volume : en tonnes)

Sources : Douanes françaises

	juillet	août	septembre	octobre	novembre	decembre	janvier	février	mars	avril	mai	juin	Cumul mois campagne N	Cumul mois campagne N-1	Total campagne N-1
PAYS-BAS	669,6	169,7	346,9	616,0									1 802,2	932,2	3 957,9
ALLEMAGNE	613,2	564,7	308,3	167,7									1 653,9	1 850,0	6 981,1
ITALIE	42,8	26,2	38,0	58,0									165,0	157,4	403,0
ROYAUME-UNI	832,6	860,7	763,2	855,4									3 311,9	2 998,0	8 671,6
PORTUGAL	10,8	26,1		16,2									53,1		14,3
ESPAGNE	1 512,3	1 755,7	1 351,2	1 848,9									6 468,1	4 784,2	12 358,4
BELGIQUE	2 115,2	1 722,8	2 629,3	2 464,6									8 931,9	8 873,4	27 170,8
SUÈDE															5,1
AUTRICHE		9,9	92,2										102,1	9,0	30,6
POLOGNE		55,0	83,9										138,9	25,0	644,1
HONGRIE	117,9	166,5	121,9	117,9									524,2	124,2	1 386,4
UE à 28	5 914,4	5 357,3	5 734,9	6 144,7									23 151,3	19 753,4	61 623,3

	juillet	août	septembre	octobre	novembre	decembre	janvier	février	mars	avril	mai	juin	Cumul mois campagne N	Cumul mois campagne N-1	Total campagne N-1
SUISSE				0,1									0,1	0,3	0,7
TURQUIE	2,1		2,1										4,2	3,2	35,8
ALBANIE															0,1
UKRAINE				0,0									0,0		34,8
MOLDOVA															35,4
RUSSIE			38,6										38,6		218,8
SERBIE			0,1										0,1		
MAROC														89,3	198,9
TUNISIE				0,0									0,0		
ÉGYPTE															5,6
MADAGASCAR														0,0	0,0
MAURICE	0,1												0,1		0,0
ÉTATS-UNIS D'AMÉRIQUE	15,2	0,1	0,1	12,2									27,6	0,6	15,4
CANADA														0,0	0,0
ARGENTINE														6,8	24,8
ISRAËL		2,6											2,6		
ÉMIRATS ARABES UNIS	0,0	0,0													1,2
SINGAPOUR			40,4										40,4		
CHINE			0,2										0,2		
Pays tiers	17,4	2,7	81,5	12,3									113,9	100,2	571,5
Total	5 931,8	5 360,0	5 816,4	6 157,0									23 265,2	19 853,6	62 194,8

Huile brute de soja

Campagne 2014/15

exportations : Huile brute de soja (volume : en tonnes)

Sources : Douanes françaises

	juillet	août	septembre	octobre	novembre	decembre	janvier	février	mars	avril	mai	juin	Cumul mois campagne N	Cumul mois campagne N-1	Total campagne N-1
PAYS-BAS		2 000,0	26,3	22,8									2 049,1	7 523,2	9 564,3
ALLEMAGNE	0,7	0,2	0,2	1,4									2,5	6,0	13 814,9
ITALIE				18,4									18,4	0,0	0,0
ROYAUME-UNI		3 000,0	0,0										3 000,0	9 000,0	17 992,3
IRLANDE															1 800,0
DANEMARK														0,1	0,1
GRÈCE															0,5
ESPAGNE				0,4									0,4	3 002,3	7 003,0
BELGIQUE		0,4		0,1									0,5	499,8	502,2
LUXEMBOURG	1,0	0,6	0,7	1,5									3,8	4,5	10,3
POLOGNE			0,8										0,8	0,5	2,1
HONGRIE															0,2
SLOVÉNIE															0,1
UE à 28	1,7	5 001,2	28,0	44,6									5 075,5	20 036,6	50 690,5

	juillet	août	septembre	octobre	novembre	decembre	janvier	février	mars	avril	mai	juin	Cumul mois campagne N	Cumul mois campagne N-1	Total campagne N-1
SUISSE														148,1	148,1
MAROC														1,1	1,1
TUNISIE															0,2
DJIBOUTI															0,2
COMORES															0,1
MAYOTTE														16,4	32,5
SINGAPOUR														212,2	1 641,5
HONG-KONG				0,0									0,0		
Pays tiers				0,0									0,0	377,8	1 823,7
Total	1,7	5 001,2	28,0	44,6									5 075,5	20 414,4	52 514,2

Campagne 2014/15

importations : Huile brute de soja (volume : en tonnes)

Sources : Douanes françaises

	juillet	août	septembre	octobre	novembre	decembre	janvier	février	mars	avril	mai	juin	Cumul mois campagne N	Cumul mois campagne N-1	Total campagne N-1
PAYS-BAS	641,1	1 344,1	698,3	1 267,1									3 950,6	2 062,4	7 029,9
ALLEMAGNE	0,1	24,6	79,8	72,9									177,4	1,8	562,2
ITALIE	26,9			159,8									186,7	311,0	2 178,0
PORTUGAL			1,4										1,4	3,2	12,0
ESPAGNE	933,0	5 362,7	860,6	3 778,3									10 934,6	10 043,7	21 149,4
BELGIQUE		69,4	23,4	90,4									183,2	231,9	1 313,3
LUXEMBOURG			23,0										23,0	27,9	33,6
UE à 28	1 601,1	6 800,8	1 686,5	5 368,5									15 456,9	12 681,9	32 278,4

	juillet	août	septembre	octobre	novembre	decembre	janvier	février	mars	avril	mai	juin	Cumul mois campagne N	Cumul mois campagne N-1	Total campagne N-1
NORVÈGE		1 299,8		1 502,7									2 802,5	2 495,9	5 994,4
SUISSE														16,3	47,6
RUSSIE	6 036,8												6 036,8		8 989,6
MAROC														12,2	24,0
ÉTATS-UNIS D'AMÉRIQUE	35,6	11,5		64,3									111,4	34,5	203,1
BRÉSIL	49,6	74,3		48,5									172,4	6 341,8	6 936,2
ARGENTINE														18 435,5	18 435,5
ÉMIRATS ARABES UNIS	0,6		4,8	1,0									6,4		9,4
INDONÉSIE															50,0
CHINE			28,4										28,4		28,4
Pays tiers	6 122,6	1 385,6	33,2	1 616,5									9 157,9	27 336,2	40 689,8
Total	7 723,7	8 186,4	1 719,7	6 985,0									24 614,8	40 018,1	72 968,2

Huile raffinée de soja

Campagne 2014/15

exportations : Huile raffinée de soja (volume : en tonnes)

Sources : Douanes françaises

	juillet	août	septembre	octobre	novembre	decembre	janvier	février	mars	avril	mai	juin	Cumul mois campagne N	Cumul mois campagne N-1	Total campagne N-1
PAYS-BAS		26,8											26,8	1,0	15,8
ALLEMAGNE	113,2	125,6	78,1	130,1									447,0	297,0	1 084,0
ITALIE	0,0		10,0	10,1									20,1	40,1	87,4
ROYAUME-UNI	57,8	6,0	31,9	78,2									173,9	119,0	371,5
IRLANDE	0,4	16,9	2,1	3,6									23,0	77,9	240,8
GRÈCE				0,2									0,2		0,2
PORTUGAL	0,1	0,6		0,1									0,8	0,2	0,8
ESPAGNE	1,2	15,2	1,3	4,0									21,7	39,7	118,5
BELGIQUE	34,3	7,5	66,0	29,3									137,1	127,5	292,6
LUXEMBOURG	0,0			0,1									0,1	0,8	1,7
FINLANDE														0,3	0,3
LETTONIE														0,0	0,0
POLOGNE	0,3		1,1										1,4		
RÉPUBLIQUE TCHÈQUE	0,4		1,4	0,1									1,9	0,7	1,7
HONGRIE															0,3
ROUMANIE			0,0										0,0		0,1
UE à 28	207,7	198,6	191,9	255,8									854,0	704,2	2 215,7

	juillet	août	septembre	octobre	novembre	decembre	janvier	février	mars	avril	mai	juin	Cumul mois campagne N	Cumul mois campagne N-1	Total campagne N-1
SUISSE	12,4												12,4		56,9
UKRAINE			0,1										0,1		0,2
RUSSIE														0,5	0,9
MAROC															1,4
TUNISIE			0,0										0,0		
SOUDAN	12,4	12,4											24,8		17,1
MAURITANIE		0,6											0,6		
MALI															1,1
BURKINA FASO	7,0	3,4	4,2	4,8									19,4	16,9	58,4
NIGER	16,8												16,8	53,4	76,0
CÔTE D'IVOIRE	1,0												1,0		
GHANA	4,7												4,7	8,1	33,8
TOGO		4,7		0,2									4,9	9,4	20,2
BÉNIN	2,2												2,2	1,5	1,5
NIGÉRIA															16,8
CAMEROUN															22,8
GABON	0,7												0,7	0,4	2,0
RÉPUBLIQUE DU CONGO															13,2
ÉTATS-UNIS D'AMÉRIQUE	4,6		1,8										6,4		6,0
CANADA		3,1	2,2	0,4									5,7	1,5	11,3
MEXIQUE															0,0
BRÉSIL			0,0	0,4									0,4		8,4
LIBAN														9,6	12,9
INDE				0,1									0,1		
BANGLADESH														23,0	62,0
THAÏLANDE														0,0	0,0
SINGAPOUR															0,0
JAPON	0,0			0,0									0,0	0,1	0,1
HONG-KONG															0,0
AUSTRALIE		0,0											0,0		
Pays tiers	61,8	24,2	8,3	5,9									100,2	124,4	423,0
Total	269,5	222,8	200,2	261,7									954,2	828,6	2 638,7

Huile raffinée de soja

Campagne 2014/15

importations : Huile raffinée de soja (volume : en tonnes)

Sources : Douanes françaises

	juillet	août	septembre	octobre	novembre	decembre	janvier	février	mars	avril	mai	juin	Cumul mois campagne N	Cumul mois campagne N-1	Total campagne N-1
PAYS-BAS	298,7	202,0	347,6	147,4									995,7	1 059,3	3 197,6
ALLEMAGNE	64,8	46,7	191,0	307,5									610,0	694,0	2 023,4
ITALIE	0,0	0,0	0,2	1,8									2,0	2,1	15,8
ROYAUME-UNI														0,2	4,7
IRLANDE	0,8		0,4										1,2	0,8	3,0
PORTUGAL	8,2	10,5		5,9									24,6		10,5
ESPAGNE	155,9	82,1	756,6	458,4									1 453,0	999,0	3 238,7
BELGIQUE	162,2	77,1	67,5	104,7									411,5	1 364,5	2 281,6
SUÈDE		0,6	0,6										1,2	64,8	125,0
UE à 28	690,6	419,0	1 363,9	1 025,7									3 499,2	4 184,7	10 900,3

	juillet	août	septembre	octobre	novembre	decembre	janvier	février	mars	avril	mai	juin	Cumul mois campagne N	Cumul mois campagne N-1	Total campagne N-1
SUISSE			0,1										0,1	0,2	0,5
UKRAINE		3,0	1,0	5,0									9,0		
RUSSIE														3 024,0	3 024,0
MAROC															10,5
ÉTATS-UNIS D'AMÉRIQUE	7,0	0,2	0,0	0,0									7,2	2,9	4,4
BRÉSIL	0,1		0,1										0,2	26,5	26,5
SYRIE		0,2											0,2		
ÉMIRATS ARABES UNIS															0,4
CHINE		0,0											0,0	0,1	0,1
JAPON	0,0												0,0		0,0
Pays tiers	7,1	3,4	1,2	5,0									16,7	3 053,7	3 066,4
Total	697,7	422,4	1 365,1	1 030,7									3 515,9	7 238,4	13 966,7

Huile brute de lin

Campagne 2014/15

exportations : Huile brute de lin (volume : en tonnes)

Sources : Douanes françaises

	juillet	août	septembre	octobre	novembre	decembre	janvier	février	mars	avril	mai	juin	Cumul mois campagne N	Cumul mois campagne N-1	Total campagne N-1
PAYS-BAS														0,1	0,1
ALLEMAGNE														51,4	75,8
ITALIE	56,6		28,0										84,6	84,6	338,3
ROYAUME-UNI	0,0	0,2		1,3									1,5	0,6	1,7
DANEMARK														0,0	0,0
ESPAGNE	199,9												199,9	0,2	0,3
BELGIQUE	113,9	84,7	122,3	200,8									521,7	87,2	461,5
LUXEMBOURG														0,0	0,2
FINLANDE														0,0	0,0
AUTRICHE														0,1	0,1
POLOGNE														0,1	0,7
ROUMANIE	0,2												0,2	0,2	0,2
SLOVÉNIE				0,0									0,0	0,0	0,0
UE à 28	370,6	84,9	150,3	202,1									807,9	224,5	878,9

	juillet	août	septembre	octobre	novembre	decembre	janvier	février	mars	avril	mai	juin	Cumul mois campagne N	Cumul mois campagne N-1	Total campagne N-1
SUISSE	0,0	0,0											0,0	1,0	1,0
RUSSIE														0,0	0,0
TUNISIE														0,0	0,0
ÉGYPTE															0,0
SÉNÉGAL		0,3											0,3	1,3	1,5
CAMEROUN														0,6	0,6
GABON				0,4									0,4		0,0
ÉTATS-UNIS D'AMÉRIQUE															0,0
CANADA															0,0
TRINITE ET TOBAGO														0,0	0,0
ISRAËL														0,0	0,0
ÉMIRATS ARABES UNIS			0,0										0,0		
INDONÉSIE															0,1
JAPON															0,2
Pays tiers	0,0	0,3	0,0	0,4									0,7	3,1	3,4
Total	370,6	85,2	150,3	202,5									808,6	227,6	882,3

Campagne 2014/15

importations : Huile brute de lin (volume : en tonnes)

Sources : Douanes françaises

	juillet	août	septembre	octobre	novembre	decembre	janvier	février	mars	avril	mai	juin	Cumul mois campagne N	Cumul mois campagne N-1	Total campagne N-1
PAYS-BAS		0,8											0,8	0,4	2,2
ALLEMAGNE	25,2	0,0	2,7										27,9	1,5	55,8
ITALIE		0,3	0,3										0,6	2,2	6,6
ESPAGNE															0,5
BELGIQUE	126,0	84,7	279,3	180,9									670,9	743,6	2 050,2
UE à 28	151,2	85,8	282,3	180,9									700,2	747,7	2 115,3

	juillet	août	septembre	octobre	novembre	decembre	janvier	février	mars	avril	mai	juin	Cumul mois campagne N	Cumul mois campagne N-1	Total campagne N-1
UKRAINE	0,1	0,0											0,1		0,6
Pays tiers	0,1	0,0											0,1		0,6
Total	151,3	85,8	282,3	180,9									700,3	747,7	2 115,9

Huile raffinée de lin

Campagne 2014/15

exportations : Huile raffinée de lin (volume : en tonnes)

Sources : Douanes françaises

	juillet	août	septembre	octobre	novembre	decembre	janvier	février	mars	avril	mai	juin	Cumul mois campagne N	Cumul mois campagne N-1	Total campagne N-1
PAYS-BAS			0,0	0,1									0,1		4,0
ALLEMAGNE	7,8	7,3	19,0	8,0									42,1	0,4	41,9
ITALIE		1,0	0,0	0,8									1,8	1,6	12,1
ROYAUME-UNI	0,3	0,2	0,1	0,7									1,3	0,8	2,7
IRLANDE	0,3												0,3	0,6	1,9
DANEMARK	0,0		0,0	0,0									0,0	0,1	0,1
GRÈCE														0,0	0,0
PORTUGAL	0,6												0,6	1,4	3,9
ESPAGNE	0,0	0,1	0,9	0,2									1,2	1,2	4,0
BELGIQUE	2,1	0,1	2,7	13,4									18,3	20,1	52,2
LUXEMBOURG	0,1	0,1	0,1	0,1									0,4	0,0	0,6
SUÈDE	0,0												0,0		0,0
FINLANDE				0,0									0,0		0,0
AUTRICHE		0,0	0,0										0,0	0,0	0,0
MALTE	0,1												0,1		0,2
ESTONIE			0,0										0,0	0,0	0,0
LETTONIE				0,0									0,0		0,0
LITUANIE	0,0		0,0										0,0	0,0	0,0
POLOGNE			0,1										0,1	0,0	0,7
RÉPUBLIQUE TCHÈQUE	0,0		0,3	0,7									1,0	0,8	2,9
SLOVAQUIE	0,2	0,1	0,1	0,1									0,5		0,7
HONGRIE														0,0	0,0
BULGARIE				0,0									0,0		
SLOVÉNIE	0,0			0,0									0,0		0,0
UE à 28	11,5	8,9	23,4	24,0									67,8	27,0	127,9

	juillet	août	septembre	octobre	novembre	decembre	janvier	février	mars	avril	mai	juin	Cumul mois campagne N	Cumul mois campagne N-1	Total campagne N-1
NORVÈGE														0,0	0,0
SUISSE	2,3		1,0	4,4									7,7	6,2	14,0
TUNISIE														0,0	0,0
NIGER			0,0										0,0		0,0
TOGO														0,3	0,3
COMORES															0,0
CANADA														0,0	0,0
SAINT-PIERRE ET MIQUELON														0,0	0,0
LIBAN															0,0
ÉMIRATS ARABES UNIS			0,0	0,0									0,0		0,5
MYANMAR															0,4
SINGAPOUR			0,3										0,3	0,0	0,0
CHINE	18,1												18,1		18,1
CORÉE DU SUD				0,0									0,0	0,6	0,6
Pays tiers	20,4		1,3	4,4									26,1	7,1	33,9
Total	31,9	8,9	24,7	28,4									93,9	34,1	161,8

Huile raffinée de lin

Campagne 2014/15

importations : Huile raffinée de lin (volume : en tonnes)

Sources : Douanes françaises

	juillet	août	septembre	octobre	novembre	decembre	janvier	février	mars	avril	mai	juin	Cumul mois campagne N	Cumul mois campagne N-1	Total campagne N-1
PAYS-BAS	0,8	0,8	3,4	1,9									6,9	1,2	8,5
ALLEMAGNE	8,6	1,5	1,0	0,7									11,8	17,0	100,2
ITALIE	26,4	25,7	1,5	0,9									54,5	25,6	56,7
ROYAUME-UNI		0,1	0,3										0,4	40,2	120,2
ESPAGNE		1,8		1,8									3,6	9,7	303,5
BELGIQUE	99,9	76,3	41,9	30,0									248,1	329,0	823,1
ROUMANIE															3,6
UE à 28	135,7	106,2	48,1	35,3									325,3	422,7	1 415,8

	juillet	août	septembre	octobre	novembre	decembre	janvier	février	mars	avril	mai	juin	Cumul mois campagne N	Cumul mois campagne N-1	Total campagne N-1
SUISSE														1,5	1,5
RUSSIE															19,9
ÉTATS-UNIS D'AMÉRIQUE	0,0		0,0										0,0	0,0	0,0
CANADA															0,0
ÉMIRATS ARABES UNIS	3,4												3,4		
INDE		0,0											0,0		
INDONÉSIE														0,3	0,3
Pays tiers	3,4	0,0	0,0										3,4	1,8	21,7
Total	139,1	106,2	48,1	35,3									328,7	424,5	1 437,5

Huile brute d'arachide

Campagne 2014/15

exportations : Huile brute d'arachide (volume : en tonnes)

Sources : Douanes françaises

	juillet	août	septembre	octobre	novembre	decembre	janvier	février	mars	avril	mai	juin	Cumul mois campagne N	Cumul mois campagne N-1	Total campagne N-1
PAYS-BAS	0,6		1,0	0,8									2,4	2,7	7,0
ALLEMAGNE	4,0	1,6	2,7	2,2									10,5	13,7	39,3
ROYAUME-UNI	0,8	0,0	0,4	0,1									1,3	3,1	7,8
IRLANDE			0,0	0,0									0,0	0,1	0,1
DANEMARK														0,5	1,7
PORTUGAL	0,1												0,1	0,1	0,1
ESPAGNE	0,0	0,2	0,0	0,1									0,3	0,2	1,0
BELGIQUE	0,9	0,8	1,2	1,2									4,1	2,9	12,6
LUXEMBOURG														0,3	0,5
SUÈDE			0,1										0,1	0,2	0,3
FINLANDE														0,3	1,1
AUTRICHE															0,0
POLOGNE														0,1	1,2
HONGRIE	0,0												0,0		
SLOVÉNIE				0,1									0,1		0,2
UE à 28	6,4	2,6	5,4	4,5									18,9	24,2	72,9

	juillet	août	septembre	octobre	novembre	decembre	janvier	février	mars	avril	mai	juin	Cumul mois campagne N	Cumul mois campagne N-1	Total campagne N-1
MAROC															0,0
PAKISTAN	0,1			0,1									0,2		
INDE														0,0	0,0
BANGLADESH			0,4										0,4		1,0
CHINE															0,0
CORÉE DU SUD														0,8	0,8
Pays tiers	0,1		0,4	0,1									0,6	0,8	1,8
Total	6,5	2,6	5,8	4,6									19,5	25,0	74,7

Campagne 2014/15

importations : Huile brute d'arachide (volume : en tonnes)

Sources : Douanes françaises

	juillet	août	septembre	octobre	novembre	decembre	janvier	février	mars	avril	mai	juin	Cumul mois campagne N	Cumul mois campagne N-1	Total campagne N-1
PAYS-BAS	0,2	0,5	0,7	0,2									1,6		2,5
ALLEMAGNE			0,2	2,2									2,4	0,2	0,3
ITALIE	1,8	0,2	0,2										2,2	50,3	201,8
ROYAUME-UNI		4,1											4,1	1,3	2,3
ESPAGNE	0,0	0,7											0,7		2,9
BELGIQUE	1,5	3,1	0,7	3,7									9,0	14,4	27,7
SUÈDE		0,1		0,1									0,2		
UE à 28	3,5	8,7	1,8	6,2									20,2	66,2	237,5

	juillet	août	septembre	octobre	novembre	decembre	janvier	février	mars	avril	mai	juin	Cumul mois campagne N	Cumul mois campagne N-1	Total campagne N-1
SÉNÉGAL			1 507,5										1 507,5	3 041,5	7 400,2
GAMBIE	1 591,1	1 535,7											3 126,8	788,4	788,4
ÉTATS-UNIS D'AMÉRIQUE															0,0
NICARAGUA															2 103,7
ÉMIRATS ARABES UNIS															0,0
Pays tiers	1 591,1	1 535,7	1 507,5										4 634,3	3 829,9	10 292,3
Total	1 594,6	1 544,4	1 509,3	6,2									4 654,5	3 896,1	10 529,8

Huile raffinée d'arachide

Campagne 2014/15

exportations : Huile raffinée d'arachide (volume : en tonnes)

Sources : Douanes françaises

	juillet	août	septembre	octobre	novembre	decembre	janvier	février	mars	avril	mai	juin	Cumul mois campagne N	Cumul mois campagne N-1	Total campagne N-1
PAYS-BAS		52,8	110,6	55,8									219,2	83,6	442,6
ALLEMAGNE	117,6	50,0	55,9	26,3									249,8	162,8	535,6
ITALIE	435,6	656,6	525,6	333,3									1 951,1		223,8
ROYAUME-UNI	105,3	148,9	81,3	96,9									432,4	548,3	1 712,3
IRLANDE	0,1	0,0	5,7										5,8		12,6
DANEMARK														19,3	30,1
GRÈCE		0,2											0,2	0,2	1,1
PORTUGAL														0,0	24,9
ESPAGNE	37,8	39,5	50,2	12,8									140,3	89,8	258,8
BELGIQUE	142,3	110,0	75,8	90,7									418,8	525,0	1 575,6
LUXEMBOURG	1,0	1,8	0,7	0,9									4,4	2,4	10,6
SUÈDE			0,9										0,9		
AUTRICHE			24,9										24,9	94,7	194,0
POLOGNE				0,4									0,4	0,0	0,0
RÉPUBLIQUE TCHÈQUE															0,1
HONGRIE														0,0	0,0
ROUMANIE	0,1	0,5	0,5	0,1									1,2	1,9	2,8
SLOVÉNIE	0,1	0,0	0,1	0,0									0,2	0,0	0,9
UE à 28	839,9	1 060,3	932,2	617,2									3 449,6	1 528,0	5 025,8
SUISSE	2,9	15,0	0,3	2,9									21,1	36,1	100,5
TUNISIE															0,0
MAURITANIE		0,3											0,3	0,0	0,4
MALI				0,1									0,1		0,6
BURKINA FASO		0,0		0,1									0,1	0,1	1,6
NIGER			0,1										0,1		4,8
TCHAD														0,7	0,8
SÉNÉGAL														0,0	0,6
GUINÉE			0,0	0,0									0,0		0,3
CÔTE D'IVOIRE	0,7												0,7	1,8	2,7
TOGO															0,1
BÉNIN														0,1	0,2
CAMEROUN			0,6	0,0									0,6	0,2	0,2
GUINÉE ÉQUATORIALE															0,0
GABON	0,5	2,8	0,4	1,4									5,1	4,8	8,8
RÉPUBLIQUE DU CONGO			0,3										0,3	0,1	0,9
RÉPUBLIQUE DÉMOCRATIQUE DU CONGO				1,0									1,0		1,0
DJIBOUTI	0,8		0,3	0,1									1,2	1,8	3,6
MADAGASCAR															0,5
MAURICE		0,1		0,1									0,2	0,2	0,3
COMORES														0,5	0,5
MAYOTTE														0,2	0,2
AFRIQUE DU SUD														0,1	0,2
ÉTATS-UNIS D'AMÉRIQUE	0,5	4,2	0,6	2,1									7,4	0,8	7,8
CANADA	1,7		5,5	0,9									8,1	3,4	5,7
SAINT-PIERRE ET MIQUELON			0,6										0,6	1,0	5,1
HAÏTI															0,1
RÉPUBLIQUE DOMINICAINE				0,0									0,0		0,3
LIBAN	6,2	0,1	6,0	9,3									21,6	11,2	28,1
ISRAËL															1,1
JORDANIE															7,0
KOWEÏT															8,2
QATAR		0,1		0,1									0,2		0,3
PAKISTAN														0,1	0,4
MALAYSIA															0,0
SINGAPOUR															0,8
CORÉE DU SUD			2,7										2,7		2,1
JAPON		1,8	4,3	0,1									6,2	9,8	26,7
TAÏWAN				0,1									0,1		6,5
Pays tiers	13,3	24,4	21,7	18,3									77,7	73,0	229,0
Total	853,2	1 084,7	953,9	635,5									3 527,3	1 601,0	5 254,8

Huile raffinée d'arachide

Campagne 2014/15

importations : Huile raffinée d'arachide (volume : en tonnes)

Sources : Douanes françaises

	juillet	août	septembre	octobre	novembre	decembre	janvier	février	mars	avril	mai	juin	Cumul mois campagne N	Cumul mois campagne N-1	Total campagne N-1
PAYS-BAS														1,2	1,2
ALLEMAGNE	2,3	0,6											2,9	31,9	46,3
ITALIE	0,5	1,7	4,5										6,7	1,4	3,9
ROYAUME-UNI	0,0												0,0	0,2	1,4
ESPAGNE	19,0	11,7	44,5	9,0									84,2	79,3	225,7
BELGIQUE	362,4	396,2	327,7	223,7									1 310,0	1 052,9	3 631,7
HONGRIE															0,0
UE à 28	384,2	410,2	376,7	232,7									1 403,8	1 166,9	3 910,2

	juillet	août	septembre	octobre	novembre	decembre	janvier	février	mars	avril	mai	juin	Cumul mois campagne N	Cumul mois campagne N-1	Total campagne N-1
CÔTE D'IVOIRE														0,0	0,2
MAURICE	0,2												0,2		
ÉTATS-UNIS D'AMÉRIQUE	0,0		0,0	0,0									0,0	0,6	0,6
BRÉSIL			0,0										0,0	0,0	0,0
ÉMIRATS ARABES UNIS	1,2		0,2	1,6									3,0		1,1
INDE														0,2	0,2
Pays tiers	1,4		0,2	1,6									3,2	0,8	2,1
Total	385,6	410,2	376,9	234,3									1 407,0	1 167,7	3 912,3

Huile brute de palme

Campagne 2014/15

exportations : Huile brute de palme (volume : en tonnes)

Sources : Douanes françaises

	juillet	août	septembre	octobre	novembre	decembre	janvier	février	mars	avril	mai	juin	Cumul mois campagne N	Cumul mois campagne N-1	Total campagne N-1
PAYS-BAS														2,0	5,3
ALLEMAGNE				0,8									0,8	14,9	20,6
ITALIE															0,0
ROYAUME-UNI														0,7	2,8
PORTUGAL				0,0									0,0	0,0	0,4
ESPAGNE															0,3
BELGIQUE	1,7		0,4	3,1									5,2	1,9	7,2
LUXEMBOURG				0,0									0,0		0,0
SUÈDE														0,2	0,2
ESTONIE	9,0		4,0										13,0	24,1	40,1
RÉPUBLIQUE TCHÈQUE				0,0									0,0		
UE à 28	10,7		4,4	3,9									19,0	43,8	76,9

	juillet	août	septembre	octobre	novembre	decembre	janvier	février	mars	avril	mai	juin	Cumul mois campagne N	Cumul mois campagne N-1	Total campagne N-1
SUISSE														26,3	51,3
SÉNÉGAL			0,2										0,2		
AUSTRALIE															1,1
Pays tiers			0,2										0,2	26,3	52,4
Total	10,7		4,6	3,9									19,2	70,1	129,3

Campagne 2014/15

importations : Huile brute de palme (volume : en tonnes)

Sources : Douanes françaises

	juillet	août	septembre	octobre	novembre	decembre	janvier	février	mars	avril	mai	juin	Cumul mois campagne N	Cumul mois campagne N-1	Total campagne N-1
PAYS-BAS	337,3	711,5	759,1	610,7									2 418,6	2 110,6	10 003,8
ALLEMAGNE	9,8		0,7	8,1									18,6	46,2	183,6
ITALIE	0,2	0,2	0,3										0,7	0,8	11,5
DANEMARK	39,7	20,0	19,7	10,2									89,6		115,9
ESPAGNE	309,1	357,3	613,2	439,6									1 719,2	2 153,9	5 724,9
BELGIQUE	5,3	3,0	3,7	14,4									26,4	11,9	93,3
SUÈDE	0,8		0,8										1,6	0,8	1,0
UE à 28	702,2	1 092,0	1 397,5	1 083,0									4 274,7	4 324,2	16 134,0

	juillet	août	septembre	octobre	novembre	decembre	janvier	février	mars	avril	mai	juin	Cumul mois campagne N	Cumul mois campagne N-1	Total campagne N-1
MALI															0,6
SÉNÉGAL	0,0												0,0		
GUINÉE			0,2										0,2	14,0	59,8
CÔTE D'IVOIRE	1,7		0,0	0,1									1,8		0,0
GHANA	1,7	29,8	3,0	1,3									35,8	62,3	86,9
TOGO		7,4	0,2	0,7									8,3		0,5
GABON															1,6
GUATEMALA														1 992,3	1 992,3
HONDURAS			1 003,5	993,6									1 997,1		
HAÏTI	0,6		0,4										1,0		
COLOMBIE		0,8	3,2										4,0	2,4	8,8
BRÉSIL															1,1
ISRAËL															0,1
INDE		0,0											0,0	0,0	0,0
INDONÉSIE	1 614,3	244,5	2 234,9	3 035,8									7 129,5	18 598,9	44 541,1
MALAYSIA	4 753,7	1 355,2	5 190,8	4 317,7									15 617,4	14 563,4	38 415,5
Pays tiers	6 372,0	1 637,7	8 436,2	8 349,2									24 795,1	35 233,3	85 108,3
Total	7 074,2	2 729,7	9 833,7	9 432,2									29 069,8	39 557,5	101 242,3

Huile raffinée de palme

Campagne 2014/15

exportations : Huile raffinée de palme (volume : en tonnes)

Sources : Douanes françaises

	juillet	août	septembre	octobre	novembre	decembre	janvier	février	mars	avril	mai	juin	Cumul mois campagne N	Cumul mois campagne N-1	Total campagne N-1	
PAYS-BAS															0,2	0,5
ALLEMAGNE	26,9	28,3	63,8	49,1									168,1	126,1		370,0
ITALIE		1,8	3,2										5,0	8,0		16,7
ROYAUME-UNI	12,8		1,0	11,3									25,1	1,6		25,1
IRLANDE	3,3		2,2										5,5	18,8		33,6
GRÈCE	0,1												0,1	0,1		2,4
PORTUGAL				0,9									0,9	0,1		0,1
ESPAGNE	3,8	6,6	19,8	2,9									33,1	45,5		108,9
BELGIQUE	8,0	0,6	7,6	3,8									20,0	11,6		50,4
LUXEMBOURG																0,0
SUÈDE																0,0
AUTRICHE																0,0
POLOGNE	4,0	18,5	16,9	2,2									41,6	38,6		124,7
ROUMANIE				0,1										0,1		0,8
SLOVÉNIE		1,9											1,9			1,1
UE à 28	58,9	57,7	114,5	70,3									301,4	250,7		738,7

	juillet	août	septembre	octobre	novembre	decembre	janvier	février	mars	avril	mai	juin	Cumul mois campagne N	Cumul mois campagne N-1	Total campagne N-1	
SUISSE	0,9		0,1	1,9									2,9	0,9		4,9
TUNISIE	22,0												22,0			
MALI																0,0
GUINÉE	37,0												37,0			
CANADA																2,4
MEXIQUE			0,0	0,0									0,0			0,5
LIBAN	0,0												0,0			0,0
ISRAËL																0,4
INDONÉSIE																0,2
SINGAPOUR																0,1
CHINE																0,4
JAPON				0,3									0,3	0,9		2,2
Pays tiers	59,9		0,1	2,2									62,2	2,4		11,1
Total	118,8	57,7	114,6	72,5									363,6	253,1		749,8

Huile raffinée de palme

Campagne 2014/15

importations : Huile raffinée de palme (volume : en tonnes)

Sources : Douanes françaises

	juillet	août	septembre	octobre	novembre	decembre	janvier	février	mars	avril	mai	juin	Cumul mois campagne N	Cumul mois campagne N-1	Total campagne N-1
PAYS-BAS	20 823,8	14 863,4	24 357,1	17 670,0									77 714,3	83 424,0	219 415,4
ALLEMAGNE	3 532,6	113,7	3 205,9	3 241,9									10 094,1	8 766,3	31 432,6
ITALIE	573,0	1 632,3	1 062,2	1 436,6									4 704,1	5 046,2	15 280,7
ROYAUME-UNI	144,3	112,4	153,8	121,9									532,4	474,3	1 310,4
IRLANDE	0,2	0,3	0,0										0,5		0,4
DANEMARK				23,0									23,0		
ESPAGNE	772,8	394,9	470,6	570,0									2 208,3	3 424,3	8 558,3
BELGIQUE	329,4	209,9	180,9	288,4									1 008,6	2 262,0	4 364,6
SUÈDE	13,8	10,8											24,6		42,1
POLOGNE				0,9									0,9	2,4	2,6
UE à 28	26 189,9	17 337,7	29 430,5	23 352,7									96 310,8	103 399,9	280 407,1

	juillet	août	septembre	octobre	novembre	decembre	janvier	février	mars	avril	mai	juin	Cumul mois campagne N	Cumul mois campagne N-1	Total campagne N-1
SUISSE	0,0	0,0	0,0										0,0		25,0
GUINÉE		38,7	11,7	19,0									69,4	0,3	53,7
CÔTE D'IVOIRE														2,1	10,5
GHANA	2,0		1,0										3,0		2,9
TOGO			0,0	7,6									7,6		
BÉNIN														0,7	5,7
CAMEROUN															0,1
MADAGASCAR															0,1
ÉTATS-UNIS D'AMÉRIQUE			0,4										0,4		0,0
COLOMBIE															21,6
ÉQUATEUR				0,2									0,2		
PÉROU														0,2	0,2
BRÉSIL	0,3	0,3	1,1	0,1									1,8		1,1
CHILI														0,0	0,0
ÉMIRATS ARABES UNIS	1,6												1,6		1,1
INDE				0,9									0,9		
THAÏLANDE		1,8		7,9									9,7		21,0
INDONÉSIE	3 503,2	1 971,4	2 985,6	2 696,2									11 156,4	13 520,7	36 755,3
MALAYSIA	3 371,3	39,1	3 010,3	2 989,8									9 410,5	3 212,5	21 181,1
SINGAPOUR	13,0												13,0		0,0
PHILIPPINES															0,3
JAPON														4,3	4,8
AUSTRALIE			0,1										0,1		
Pays tiers	6 891,4	2 051,3	6 010,2	5 721,7									20 674,6	16 740,8	58 084,5
Total	33 081,3	19 389,0	35 440,7	29 074,4									116 985,4	120 140,7	338 491,6

Collectes et stocks nationaux au 31 octobre 2014

Marché des oléo-protéagineux
Décembre 2014

Collectes et stocks nationaux (avec semences & bio)

Historiques en oléoprotéagineux de la collecte et des stocks fin octobre-2014

Collectes (y compris bio et semences)															écart Moy-5 ans		
	2007	%	2008	%	2009	%	2010	%	2011	%	2012	%	2013	%	2014	%	
colza	3 746 258	72%	3 359 532	68%	4 028 310	67%	3 472 391	61%	4 030 719	67%	4 286 533	71%	3 028 996	68%	3 911 916	69%	4%
tournesol	928 840	18%	1 056 788	22%	1 274 291	21%	1 111 141	20%	1 271 985	21%	1 151 892	19%	889 806	20%	1 122 032	20%	-2%
soja	46 651	1%	35 187	1%	70 871	1%	88 446	2%	83 123	1%	66 161	1%	58 077	1%	147 150	3%	101%
lin oléagineux	15 981	0%	8 027	0%	13 286	0%	20 825	0%	17 689	0%	12 603	0%	10 914	0%	15 694	0%	4%
total oléagineux	4 737 730	91%	4 459 534	91%	5 386 758	90%	4 692 803	83%	5 403 515	90%	5 517 189	91%	3 987 792	90%	5 196 792	92%	4%
pois	315 692	6%	232 485	5%	317 020	5%	673 693	12%	369 568	6%	333 817	6%	286 075	6%	284 046	5%	-28%
fève	161 208	3%	213 917	4%	286 283	5%	306 832	5%	198 831	3%	180 542	3%	146 201	3%	158 564	3%	-29%
lupin	1 142	0%	1 355	0%	3 116	0%	7 702	0%	2 781	0%	2 057	0%	3 207	0%	6 133	0%	63%
total protéagineux	478 042	9%	447 757	9%	606 420	10%	988 226	17%	571 180	10%	516 417	9%	435 483	10%	448 742	8%	0
oléoprotéagineux	5 215 772	100%	4 907 291	100%	5 993 178	100%	5 681 029	100%	5 974 695	100%	6 033 606	100%	4 423 275	100%	5 645 534	100%	0%

unité: tonnes

Source : Etat2 consommation

Stocks (y compris bio et semences)															écart Moy-5 ans		
	2007	%	2008	%	2009	%	2010	%	2011	%	2012	%	2013	%	2014	%	
colza	2 840 920	54%	2 134 919	44%	2 640 968	44%	2 357 875	42%	2 442 343	41%	2 320 580	38%	1 742 293	39%	2 239 278	40%	-3%
tournesol	802 257	15%	806 307	16%	1 021 942	17%	909 994	16%	963 920	16%	899 786	15%	753 479	17%	851 065	15%	-6%
soja	49 936	1%	38 812	1%	65 115	1%	87 470	2%	87 564	1%	58 561	1%	58 264	1%	145 686	3%	104%
lin	9 658	0%	3 222	0%	7 177	0%	6 429	0%	7 468	0%	9 696	0%	3 683	0%	11 047	0%	60%
total oléagineux	3 702 771	93%	2 983 260	91%	3 735 201	91%	3 361 768	85%	3 501 294	90%	3 288 624	90%	2 557 719	90%	3 247 076	91%	-1%
pois	201 594	4%	148 853	3%	193 562	3%	383 571	7%	245 190	4%	248 786	4%	194 889	4%	207 508	4%	-18%
fève	85 141	2%	130 377	3%	169 259	3%	195 838	3%	140 627	2%	108 555	2%	90 368	2%	104 691	2%	-26%
lupin	1 470	0%	1 100	0%	3 061	0%	8 413	0%	5 963	0%	3 237	0%	2 205	0%	6 009	0%	31%
total protéagineux	288 205	7%	280 330	9%	365 882	9%	587 822	15%	391 780	10%	360 578	10%	287 463	10%	318 209	9%	-20%
oléoprotéagineux	3 990 975	100%	3 263 590	100%	4 101 083	100%	3 949 590	100%	3 893 074	100%	3 649 202	100%	2 845 181	100%	3 565 285	100%	-3%

unité: tonnes

Historique de la collecte (2007-2014)

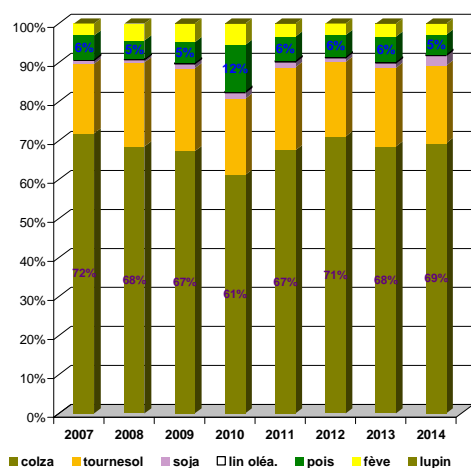

Historique des stocks (2007-2014)

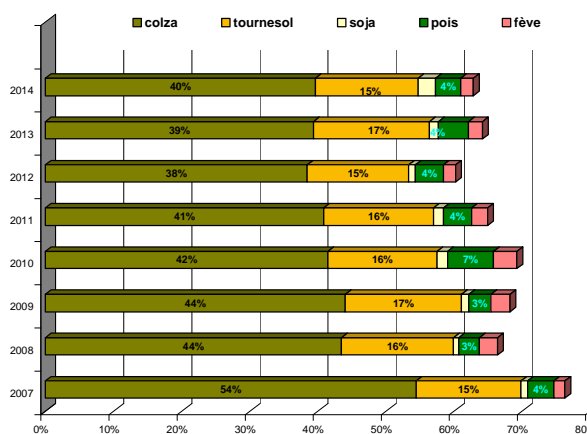

Sources : FranceAgriMer, Service Bases d'information économique, structuration de données

Collecte des oléagineux

situation provisoire fin octobre-2014 récolte 2012 à 2014 colza

Mois	collecte			semence			dont bio			total*			%
	2012	2013	2014	2012	2013	2014	2012	2013	2014	2012	2013	2014	
juillet	2 898 689	1 040 310	3 051 976	9 468	8 446	14 653	481	173	496	2 908 157	1 048 757	3 066 629	192%
août	907 344	1 569 982	379 470	4 345	2 858	3 121	194	128	86	911 689	1 572 840	382 591	-76%
septembre	267 216	279 346	275 557	19	2 831	459	133	43	16	267 234	282 177	276 016	-2%
octobre	197 429	125 222	186 629	2 023		52	37	4	78	199 452	125 222	186 681	49%
novembre	192 950	151 061		63	274		38	75		193 013	151 335		
décembre	95 870	111 108		2 987	269			7		98 857	111 376		
janvier	122 626	170 752			10		15			122 626	170 762		
février	130 999	279 302		52	16		54	3		131 051	279 318		
mars	138 109	218 549		1 961	1 238			52		140 070	219 787		
avril	172 936	166 207					4	5		172 936	166 207		
mai	144 705	114 264					20			144 705	114 264		
juin	62 389	31 214		468	1 214		52	328		62 857	32 428		
total 30/06	4 270 678	3 014 861	3 893 633	15 855	14 135	18 283	845	347	676	4 286 533	3 028 996	3 911 916	29%

* y compris bio et semences

Source : Etat 2 consommation

tournesol

Mois	collecte			semence			dont bio			total*			%
	2012	2013	2014	2012	2013	2014	2011	2012	2013	2012	2013	2014	
juillet	925	4 092	6 834				68	110	66	925	4 092	6 834	67%
août	51 241	925	3 931	1 183	9	-16	142	14	36	52 424	934	3 915	319%
septembre	796 851	234 875	769 424	4 196	2 667	4 507	6 562	1 211	5 116	801 048	237 542	773 932	226%
octobre	294 689	642 334	333 430	2 807	4 904	3 921	4 439	7 335	6 199	297 496	647 238	337 351	-48%
novembre	71 233	132 098		40	992		1 023	1 849		71 273	133 090		
décembre	26 605	54 372		1 475	49		295	291		28 080	54 421		
janvier	38 534	45 416		261	442		223	305		38 795	45 858		
février	29 953	48 919		2 297	1 056		239	212		32 250	49 975		
mars	35 926	64 560		-8	279		167	329		35 918	64 839		
avril	35 771	44 937		172	45		513	200		35 943	44 982		
mai	43 287	47 671		0	-6		137	187		43 286	47 665		
juin	31 170	40 055		-197	1 061		105	34		30 973	41 115		
total 30/06	1 143 706	882 226	1 113 619	8 186	7 580	8 412	11 210	8 669	11 417	1 151 892	889 806	1 122 032	26%

unité: tonnes

Collecte cumulée de colza

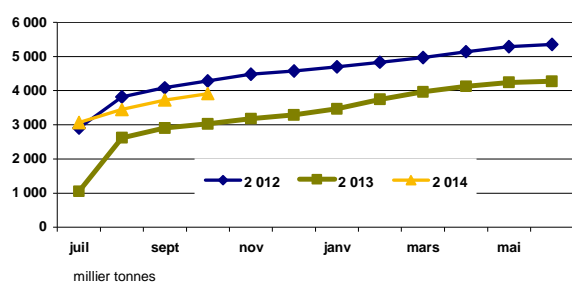

Collecte cumulée de tournesol

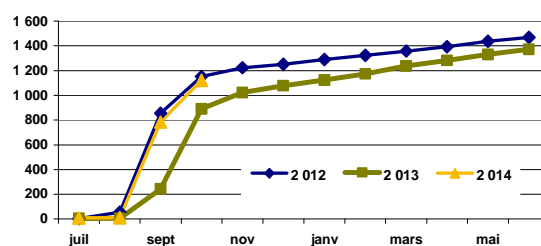

Collecte cumulée bio en colza

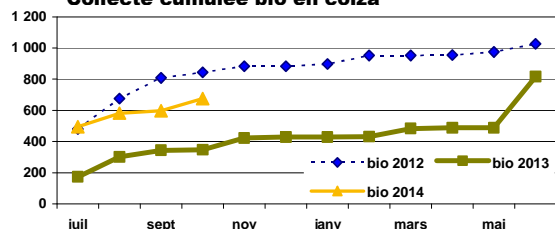

Collecte cumulée bio en tournesol

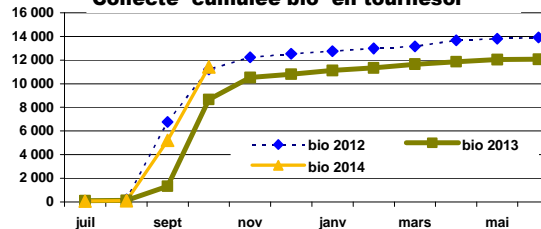

Collecte des oléagineux

situation provisoire fin octobre-2014 récolte 2012 à 2014

soja

Mois	collecte			semence			dont bio			total*			
	2012	2013	2014	2012	2013	2014	2012	2013	2014	2012	2013	2014	%
juillet	790	570	653				548	153	80	790	570	653	15%
août	908	216	414	41	101		357	32	152	949	216	515	139%
septembre	18 110	9 471	51 745	1 214	802	3 178	1 307	525	3 051	19 324	10 272	54 923	435%
octobre	43 695	45 284	86 216	1 403	1 735	4 843	6 231	5 612	10 035	45 098	47 019	91 059	94%
novembre	9 688	15 266		90	630		2 100	3 525		9 778	15 895		
décembre	2 619	3 570		298	304		274	1 497		2 917	3 874		
janvier	2 604	2 719		1			715	595		2 605	2 719		
février	1 755	1 986			53		652	615		1 755	2 039		
mars	1 013	2 015		325			572	568		1 337	2 015		
avril	1 111	1 416					198	537		1 111	1 416		
mai	1 052	923					464	298		1 052	923		
juin	2 420	695		616	853		461	211		3 036	1 548		
total 30/06	63 504	55 540	139 028	2 657	2 537	8 122	8 443	6 322	13 319	66 161	58 077	147 150	153%
	85 765	84 129	139 028	3 988	4 376	8 122	13 879	14 168	13 319	89 753	88 505	147 150	

* y compris bio et semences

Source : Etat2 consommation

lin

Mois	collecte			semence			dont bio			total*				total oléagineux (1 000 t)			
	2012	2013	2014	2012	2013	2014	2012	2013	2014	2012	2013	2014	%	2012	2013	2014	%
juillet	4 192	2 211	4 308				3	14	1	4 192	2 211	4 308	95%	2 914	1 056	3 078	192%
août	5 236	4 529	6 087				120	145	300	5 236	4 529	6 087	34%	970	1 579	393	-75%
septembre	2 005	1 965	4 060			112	105	94	481	2 005	1 965	4 172	112%	1 090	532	1 109	108%
octobre	1 170	2 209	1 126				1	41	336	1 170	2 209	1 126	-49%	543	822	616	-25%
novembre	605	513			137		15	5		605	650			275	301		
décembre	551	439			185		41	2		551	625			130	170		
janvier	682	551		187	37		29	37		870	588			165	220		
février	394	512		54				-8		449	512			166	332		
mars	592	176		608	372		3			1 200	548			179	287		
avril	619	486					20	1		619	486			211	213		
mai	224	220		252	230			1		476	450			190	163		
juin	317	371		72				7		389	371			97	75		
total 30/06	12 603	10 914	15 582			112	229	295	1 118	12 603	10 914	15 694	44%	6 929	5 750	5 197	-10%
	16 588	14 181	15 582	1 173	962	112	338	340	1 118	17 762	15 144	15 694		6 929	5 750	5 197	

unité: tonnes

Collecte cumulée de soja

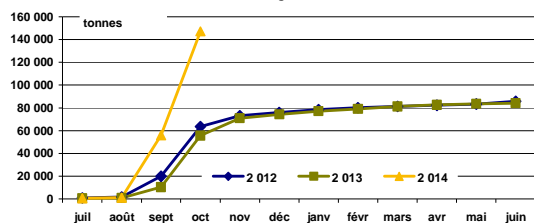

Collecte cumulée de lin

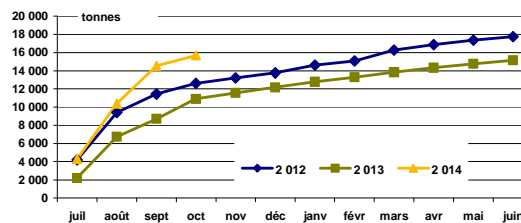

Collecte cumulée de soja bio

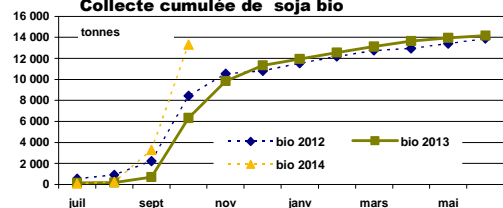

Collecte cumulée de lin bio

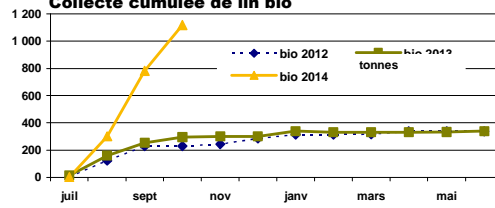

Sources : FranceAgriMer, Service structuration de données

CONJONCTURE de FranceAgriMer 2014 / Marché des oléo-protéagineux / 3

Collecte des protéagineux

situation provisoire fin octobre-2014 récolte 2012 à 2014

pois

Mois	collecte			semence			dont bio			total*			%
	2012	2013	2014	2012	2013	2014	2012	2013	2014	2012	2013	2014	
juillet	168 230	88 368	182 389	2 097	2 835	5 172	2 586	2 483	4 283	170 326	91 203	187 561	106%
août	109 627	142 318	53 896	3 207	3 345	1 517	1 083	2 607	1 949	112 834	145 664	55 414	-62%
septembre	33 002	30 636	22 562	726	1 421	1 338	453	455	496	33 728	32 057	23 900	-25%
octobre	15 475	13 720	14 576	1 455	3 432	2 595	336	460	271	16 930	17 152	17 172	0%
novembre	17 397	14 419		4 046	4 274		344	375		21 443	18 694		
décembre	9 371	11 819		2 402	2 369		227	424		11 774	14 188		
janvier	12 562	16 505		4 395	2 773		316	239		16 957	19 278		
février	10 129	14 538		1 340	2 342		192	166		11 469	16 880		
mars	12 048	12 744		358	5 351		297	194		12 405	18 095		
avril	11 596	11 310		99	271		78	184		11 694	11 581		
mai	10 691	7 159		139			101	134		10 831	7 159		
juin	6 447	4 134		7	7		158	444		6 454	4 141		
total 30/06	326 333	275 042	273 423	7 484	11 033	10 623	4 458	6 006	6 999	333 817	286 075	284 046	-1%

* y compris bio et semences

fèves

Mois	collecte			semence			dont bio			total*			%
	2012	2013	2014	2012	2013	2014	2012	2013	2014	2012	2013	2014	
juillet	2 789	2 110	6 773			27	1 329	1 246	3 626	2 789	2 137	6 880	222%
août	90 680	69 224	70 790	516	511	1 500	2 339	3 299	3 210	91 196	69 735	72 289	4%
septembre	67 073	57 236	62 525	403	769	950	706	1 763	1 568	67 476	58 005	63 475	9%
octobre	17 861	14 047	13 742	1 221	2 278	2 177	573	462	410	19 081	16 324	15 920	-2%
novembre	9 001	6 787		1 872	1 564		627	433		10 872	8 351		
décembre	5 379	5 546		894	502		176	465		6 273	6 048		
janvier	6 763	7 619		1 059	531		234	313		7 822	8 150		
février	6 687	9 938		425	15		184	593		7 112	9 953		
mars	5 424	9 436		127	212		421	633		5 552	9 648		
avril	4 060	6 156			83		162	412		4 060	6 239		
mai	3 019	3 799		51	62		209	351		3 070	3 860		
juin	2 209	2 368		222	74		251	290		2 432	2 442		
total 30/06	178 402	142 616	153 830	2 140	3 585	4 734	4 946	6 769	8 814	180 542	146 201	158 564	8%

Source : Etat2 consommation

lupin

Mois	collecte			semence			dont bio			total*			%	total protéagineux			
	2012	2013	2014	2012	2013	2014	2012	2013	2014	2012	2013	2014			2012	2013	2014
juillet		27				39				27		39		173	93	194	108%
août	1 214	2 123	3 186				7	535	141	1 214	2 123	3 186	50%	205	218	131	-40%
septembre	720	906	2 592	62	71	102	17	37	81	782	977	2 694	176%	102	91	90	-1%
octobre	34	65	195		42	19		11	40	34	107	214	100%	36	34	33	-1%
novembre	51	41			180			4		51	221			32	27		
décembre	61	27			62		36	43		61	88			18	20		
janvier		26		43			43			43	26			25	27		
février														19	27		
mars	12	51		12			12	51		24	51			18	28		
avril	4						4			4				16	18		
mai	5						5			5				14	11		
juin	26	72			28			28		26	100			9	7		
total 31/06	1 995	3 094	6 012	62	113	120	24	583	262	2 057	3 207	6 133	91%	667	601	449	-25%

unité: tonnes

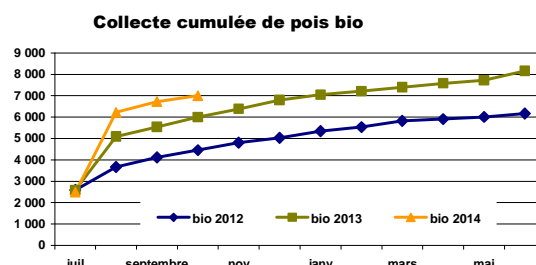
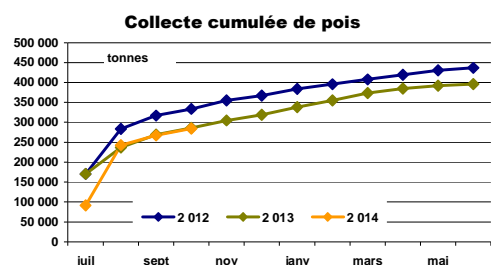

Stocks des oléagineux

situation provisoire fin octobre-2014 récolte 2012 à 2014

colza

Mois	stock			semence			bio			total*			
	2012	2013	2014	2012	2013	2014	2012	2013	2014	2012	2013	2014	%
juillet	2 702 948	1 000 369	2 727 486	10 799	14 849	16 854	626	145	543	2 713 747	1 015 218	2 744 340	170%
août	3 072 520	2 122 934	2 662 883	12 961	13 982	17 754	628	267	501	3 085 481	2 136 916	2 680 636	25%
septembre	2 760 713	1 997 289	2 475 332	10 248	15 630	17 428	590	228	443	2 770 961	2 012 919	2 492 760	24%
octobre	2 310 522	1 727 463	2 229 698	10 058	14 830	9 580	524	214	276	2 320 580	1 742 293	2 239 278	29%
novembre	2 039 856	1 533 812		9 881	12 443		511	188		2 049 737	1 546 254		
décembre	1 736 543	1 275 629		9 791	12 447		478	147		1 746 334	1 288 076		
janvier	1 331 395	1 005 861		10 300	11 638		388	148		1 341 695	1 017 499		
février	1 011 834	833 577		10 328	12 846		272	190		1 022 163	846 423		
mars	813 721	705 080		12 208	12 561		174	187		825 930	717 641		
avril	543 985	527 267		11 989	11 658		160	190		555 974	538 924		
mai	335 203	273 279		13 210	10 684		75	188		348 413	283 963		
juin	133 457	50 530		12 222	11 281		55	194		145 679	61 811		

* y compris bio et semences

Source : Etat2 consommation

tournesol

Mois	stock			semence			bio			total*			
	2012	2013	2014	2012	2013	2014	2011	2012	2013	2012	2013	2014	%
juillet	52 265	78 951	68 133	761	1 020	2 450	3 332	1 401	6 553	53 026	79 971	70 583	-12%
août	83 131	39 717	30 974	1 498	992	2 424	2 528	1 155	1 877	84 629	40 709	33 398	-18%
septembre	759 379	249 350	704 649	5 209	3 314	6 880	9 131	4 316	7 070	764 588	252 664	711 528	182%
octobre	893 084	746 066	840 288	6 702	7 413	10 777	12 135	12 942	12 308	899 786	753 479	851 065	13%
novembre	831 771	755 395		5 500	7 027		11 463	13 838		837 272	762 422		
décembre	726 996	698 393		4 622	5 328		9 658	12 191		731 618	703 721		
janvier	613 828	602 846		3 686	5 084		8 112	11 441		617 514	607 930		
février	529 591	516 397		2 485	4 116		6 793	10 738		532 076	520 513		
mars	453 978	454 763		1 715	3 208		5 711	9 527		455 693	457 971		
avril	370 999	366 667		1 686	3 168		5 087	8 990		372 686	369 836		
mai	280 822	269 255		1 738	3 197		4 207	8 369		282 559	272 452		
juin	152 632	125 302		1 024	3 446		2 386	7 487		153 655	128 748		

unité: tonnes

Stocks : récolte 2013

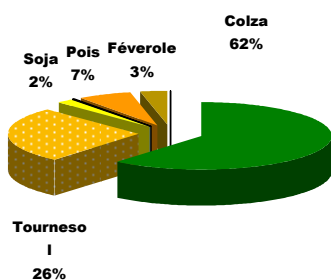

Stocks : récolte 2014

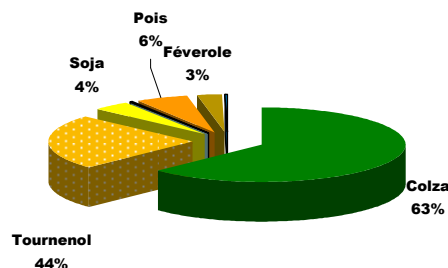

Sources : FranceAgriMer, Service structuration de données

CONJONCTURE de FranceAgriMer 2014 / Marché des oléo-protéagineux /5

Stocks des oléagineux

situation provisoire fin octobre-2014 récolte 2012 à 2014

soja

Mois	stock			semence			dont bio			total*			%
	2012	2013	2014	2012	2013	2014	2012	2013	2014	2012	2013	2014	
juillet	16 483	12 702	13 968	834	669	352	2 553	2 524	3 874	17 317	13 371	14 320	7%
août	12 687	10 037	11 773	799	669	453	1 861	1 802	3 331	13 485	10 706	12 226	14%
septembre	24 365	16 994	58 065	1 945	1 367	3 480	2 627	1 740	5 988	26 309	18 361	61 545	235%
octobre	55 255	55 714	137 594	3 306	2 550	8 093	9 538	8 537	16 707	58 561	58 264	145 686	150%
novembre	54 051	63 480		3 672	3 162		9 241	10 606		57 723	66 642		
décembre	48 258	60 597		3 241	2 961		7 850	10 668		51 499	63 558		
janvier	43 120	53 843		2 878	2 828		7 833	10 042		45 998	56 672		
février	37 909	50 825		2 588	2 441		7 361	9 832		40 497	53 265		
mars	32 174	41 026		1 818	750		6 200	9 092		33 992	41 776		
avril	26 517	33 716		1 212	491		5 257	7 668		27 729	34 207		
mai	23 038	26 633		1 058	493		4 952	5 802		24 097	27 126		
juin	14 481	17 696		743	351		3 322	4 857		15 224	18 047		

* y compris bio et semences

Source : Etat2 consommation

lin

Mois	collecte			semence			dont bio			total*			%	total oléagineux			
	2012	2013	2014	2012	2013	2014	2012	2013	2014	2011	2013	2014		2012	2013	2014	%
juillet	4 921	2 264	4 360	780	426	337	68	83	55	5 701	2 690	4 697	75%	2 790	1 111	2 834	155%
août	8 894	5 189	9 310	774	423	312	211	243	403	9 669	5 612	9 623	71%	3 193	2 194	2 736	25%
septembre	9 608	4 454	11 602	691	291	119	311	346	834	10 299	4 744	11 721	147%	3 572	2 289	3 278	43%
octobre	9 011	3 400	10 960	685	284	88	310	318	1 148	9 696	3 683	11 047	200%	3 289	2 558	3 247	27%
novembre	8 240	2 984		685	417		290	311		8 925	3 401			2 954	2 379		
décembre	7 750	2 027		683	565		214	228		8 433	2 592			2 538	2 058		
janvier	7 105	1 824		799	597		188	219		7 903	2 422			2 013	1 685		
février	5 846	1 559		736	322		98	189		6 582	1 881			1 601	1 422		
mars	4 363	1 280		949	401		87	168		5 312	1 681			1 321	1 219		
avril	3 439	869		923	383		101	143		4 362	1 252			961	944		
mai	2 200	811		758	612		91	137		2 958	1 423			658	585		
juin	824	528		474	374		73	59		1 297	902			316	210		

unité: tonnes

Stocks bio collecte : récolte 2013

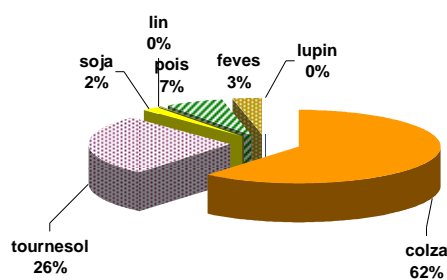

Stocks bio collecte : récolte 2014

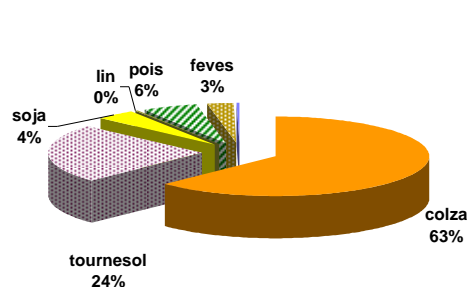

Stocks des protéagineux

situation provisoire fin octobre-2014 récolte 2012 à 2014

pois

Mois	collecte			semence			dont bio			total*			%
	2 012	2 013	2014	2 012	2 013	2014	2 012	2 013	2014	2 012	2 013	2014	
juillet	186 313	106 816	200 395	11 408	14 098	6 706	2 551	2 400	4 565	197 722	120 914	207 101	71%
août	259 109	214 525	224 921	13 612	16 438	6 618	3 075	4 368	5 522	272 721	230 963	231 539	0%
septembre	248 350	208 059	217 149	13 484	18 416	7 289	3 109	4 362	5 447	261 835	226 475	224 438	-1%
octobre	234 712	175 964	200 416	14 074	18 925	7 092	2 945	4 276	5 067	248 786	194 889	207 508	6%
novembre	221 028	148 593		16 888	20 483		2 842	3 904		237 916	169 075		
décembre	199 824	129 113		18 684	21 343		2 506	3 489		218 508	150 456		
janvier	186 426	117 841		24 408	11 688		2 455	3 133		210 833	129 529		
février	168 088	104 421		22 165	5 475		2 058	2 776		190 253	109 896		
mars	151 151	88 626		19 038	4 303		1 750	2 459		170 189	92 929		
avril	117 827	71 304		16 728	3 235		1 149	2 264		134 555	74 540		
mai	72 920	58 154		13 340	2 800		978	1 121		86 260	60 953		
juin	45 628	33 629		12 423	2 494		481	977		58 050	36 123		

* y compris bio et semences

feves

Mois	collecte			semence			dont bio			total*			%
	2 012	2 013	2014	2 012	2 013	2014	2 012	2 013	2014	2 012	2 013	2014	
juillet	12 644	8 247	14 627	4 457	3 821	454	2 359	1 939	4 567	17 101	12 067	15 080	25%
août	92 605	70 638	80 465	4 816	4 193	1 146	3 442	4 087	6 261	97 421	74 831	81 611	9%
septembre	97 655	92 765	108 357	5 145	4 721	1 296	3 592	4 657	6 904	102 801	97 486	109 653	12%
octobre	102 362	84 093	102 386	6 193	6 276	2 305	3 123	4 385	6 520	108 555	90 368	104 691	16%
novembre	87 846	82 993		7 160	6 686		2 997	4 093		95 005	89 679		
décembre	80 447	77 629		7 469	6 155		2 467	3 770		87 915	83 784		
janvier	62 647	72 441		8 726	2 350		2 263	3 357		71 373	74 791		
février	57 839	66 272		7 702	1 089		1 896	3 330		65 540	67 361		
mars	45 944	50 232		6 237	894		1 631	2 978		52 181	51 126		
avril	37 618	49 339		5 406	624		1 412	2 591		43 023	49 963		
mai	28 512	26 942		3 930	662		1 056	1 999		32 442	27 603		
juin	8 723	11 975		3 783	432		734	1 651		12 506	12 407		

Source : Etat2 consommation

unité: tonnes

lupin

Mois	collecte			semence			dont bio			total*			%	total protéagineux			
	2 012	2 013	2014	2 012	2 013	2014	2 012	2 013	2014	2 012	2 013	2014		%	2 012	2 013	2014
juillet	2 152	343	310	150	47	45	2	4	41	2 301	390	355	-9%	217	133	223	67%
août	2 998	2 180	3 396	150	47	45	9	527	176	3 148	2 227	3 441	55%	373	308	317	3%
septembre	3 293	2 308	5 892	198	77	147	26	108	216	3 490	2 385	6 040	153%	368	326	340	4%
octobre	3 040	2 086	5 844	198	119	166	13	123	280	3 237	2 205	6 009	172%	361	287	318	11%
novembre	2 711	1 842		198	299		10	114		2 909	2 141			336	261		
décembre	2 492	1 627		197	159		40	122		2 689	1 786			309	236		
janvier	2 205	1 415		107	127		56	88		2 312	1 542			285	206		
février	1 866	1 095		80	62		31	85		1 946	1 157			258	178		
mars	1 515	933		57	49		27	84		1 572	982			224	145		
avril	1 159	728		54	49		25	85		1 212	777			179	125		
mai	863	542		54	48		27	54		917	589			120	89		
juin	641	383		47	45		17	43		688	428			71	49		

Stocks semences : récolte 2013

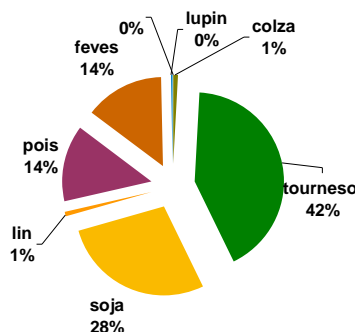

Stocks semences : récolte 2014

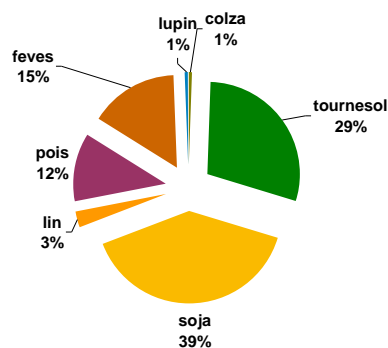

Sources : FranceAgriMer, Service structuration de données

CONJONCTURE de FranceAgriMer 2014 / Marché des oléo-protéagineux 17

Stocks de dépôt nationaux

situation provisoire fin octobre-2014 récolte 2012 à 2014

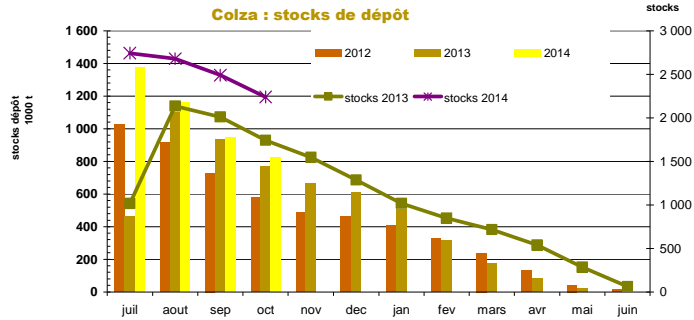

mois	colza				tournesol				soja				lin oléagineux				cumul oléagineux			
	2012	2013	2014	%	2012	2013	2014	%	2012	2013	2014	%	2012	2013	2014	%	2012	2013	2014	%
juillet	1 024 986	462 867	1 377 651	198%	2 899	4 261	7 025	65%	1 181	898	934	4%	874	888	936	5%	1 029 941	468 915	1 386 546	196%
août	917 997	1 100 665	1 161 227	6%	11 623	4 999	7 682	54%	527	784	412	-47%	1 574	654	456	-30%	931 720	1 107 102	1 169 777	6%
septembre	728 218	932 054	947 863	2%	190 698	106 103	233 872	120%	1 476	1 101	6 875	524%	807	693	419	-40%	921 198	1 039 951	1 189 028	14%
octobre	580 388	765 041	825 018	8%	215 419	315 373	248 809	-21%	5 894	5 117	13 648	167%	467	504	450	-11%	802 168	1 086 034	1 087 925	0%
novembre	486 127	664 727			184 898	275 837			4 571	3 585			344	453			675 939	944 601		
décembre	462 541	609 076			167 351	236 233			3 984	3 202			302	423			634 178	848 934		
janvier	408 429	503 233			140 897	199 792			2 638	2 488			252	383			552 217	705 896		
février	329 472	315 148			116 489	159 442			2 032	2 358			225	267			448 217	477 214		
mars	238 573	171 901			85 752	101 343			1 654	1 569			154	266			326 133	275 079		
avril	132 073	81 358			58 933	68 418			1 487	1 357			109	111			192 601	151 243		
mai	42 271	20 155			26 536	33 191			1 434	1 353			21	71			70 262	54 770		
juin	13 437	11 541			6 695	9 912			1 188	1 483			8	46			21 328	22 982		

Source : Etat2 consommation
unité : tonnes

mois	pois				féverole				lupin doux				cumul protéagineux			
	2012	2013	2014	%	2012	2013	2014	%	2012	2013	2014	%	2012	2013	2014	%
juillet	52 901	24 449	58 351	139%	334	441	1 253	184%					53 235	24 890	59 604	139%
août	71 022	70 116	64 233	-8%	11 733	16 518	13 713	-17%		46	96		82 755	86 680	78 043	-10%
septembre	48 439	55 441	51 621	-7%	26 111	30 600	29 428	-4%	14	32	75	137%	74 564	86 073	81 123	-6%
octobre	37 536	45 079	44 382	-2%	15 823	22 456	23 311	4%	14		5	#DIV/0!	53 372	67 535	67 697	0%
novembre	29 206	36 204			11 563	19 437			6				40 775	55 641		
décembre	26 603	30 652			9 626	16 859			6				36 235	47 512		
janvier	21 309	22 960			8 234	13 757			5				29 547	36 717		
février	18 025	16 332			6 270	10 284							24 294	26 616		
mars	14 563	9 332			3 551	5 505							18 114	14 837		
avril	7 638	4 755			1 987	2 600							9 624	7 355		
mai	2 505	1 568			608	701							3 113	2 269		
juin	808	1 095			152	382							960	1 477		

unité : tonne

Tournesol : stocks de dépôt

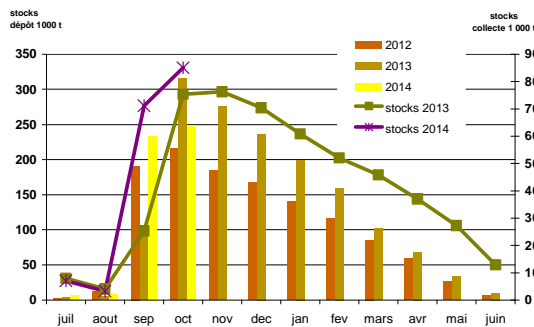

Pois : stocks de dépôt

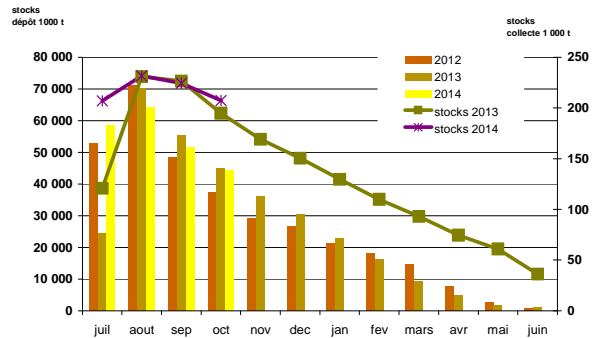

**Collectes, incorporations et stocks
régionaux
au 31 octobre 2014**

Marché des oléo-protéagineux
Décembre 2014

**Evolution régionale des incorporations et des stocks des fabricants d'aliments du bétail
fin octobre-2014**

Oléoprotéagineux et tourteaux

	cumul des incorporations						stocks							
	2009/10	2010/11	2011/12	2012/13	2013/14	2014/15	%	2009/10	2010/11	2011/12	2012/13	2013/14	2014/15	%
Ile-de-France	76	29	6		40		-100%	29	116	55		117	164	41%
Champagne-Ardenne	623	843	726	960	753		-100%	56	55	37	48	60		-100%
Picardie	21	41	12 735	12 095	12 172	14 109	16%	7	7	1 068	1 077	922	2 126	131%
Haute-Normandie	313	246	6 133	20 700	20 770	20 804	0%	101	106	328	1 160	770	887	15%
Centre	3 386	7 392	31 139	24 668	24 429	22 933	-6%	256	594	1 097	1 552	1 222	1 281	5%
Basse-Normandie	1 881	33 877	35 097	39 737	38 191	47 692	25%	132	1 964	2 552	1 779	1 895	1 221	-36%
Bourgogne	704	5 415	50 529	56 633	54 034	43 773	-19%	50	283	2 700	2 517	2 554	964	-66%
Nord-Pas-de-Calais	981	1 307	44 486	52 552	48 158	50 013	4%	92	232	2 849	4 436	2 601	2 201	-15%
Lorraine	163	3 189	208	294	347	16	-95%	28	178	448	58	194		-100%
Alsace			10 690	12 413	12 541	3 331	-73%		1	740	1 193	1 320	183	-86%
Franche-Comte	8	18	8 432	7 059	7 385	6 637	-10%		54	423	478	256	182	-29%
Pays-de-la-Loire	23 736	279 971	329 508	346 881	343 189	350 311	2%	2 418	15 338	17 833	18 054	17 666	16 628	-6%
Bretagne	75 795	124 004	733 129	736 307	743 720	729 114	-2%	5 897	10 560	39 167	45 821	39 549	39 951	1%
Poitou-Charentes	7 895	140 730	138 255	137 118	138 896	148 128	7%	2 094	4 613	5 264	6 049	5 527	6 646	20%
Aquitaine	1 777	15 375	72 836	70 983	67 016	77 865	16%	143	513	3 644	3 562	4 078	4 212	3%
Midi-Pyrénées	1 539	19 879	18 595	33 883	22 890	23 575	3%	1 107	1 678	1 171	1 587	1 881	935	-50%
Limousin		2	11 485	13 004	11 548	17 998	56%	9	7	981	565	730	853	17%
Rhône-Alpes	5 625	12 247	68 787	67 995	68 106	66 838	-2%	471	898	4 777	4 577	4 776	4 266	-11%
Auvergne	1 044	3 230	29 696	44 553	43 818	37 102	-15%	409	170	2 665	3 607	3 554	3 150	-11%
Languedoc-Roussillon	1 407	1 081	3 002	2 385	386	1 330	244%	113	88	203	213	87	261	200%
Provence-Alpes-Côte d'Azur	204	2 932	4 822	3 642	3 359	4 059	21%	91	258	453	430	443	411	-7%
Corses		63	112	108	125	65								
total FRANCE	127 176	651 870	1 610 406	1 683 969	1 661 872	1 665 694	0%	13 501	37 711	88 455	98 762	90 201	86 420	-4%

unité : tonnes

2011/12 et 2012/11 y compris totaux tourteaux

Source : Etat13 Aliments du bétail

Incorporations d'aliments du bétail par production

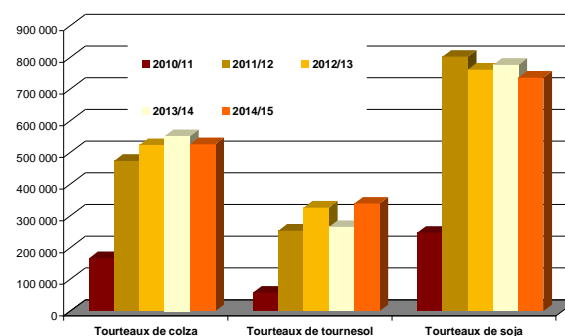
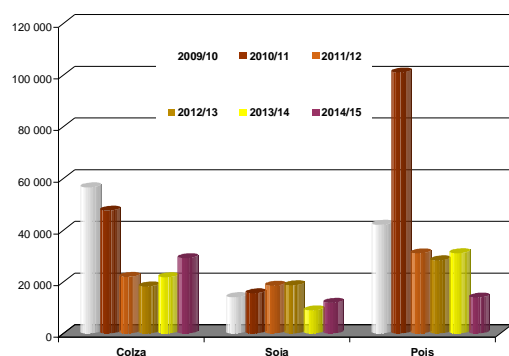

Evolution des FAB au 31 octobre : graines de colza

Evolutions des fabricants d'aliments du bétail fin octobre-2014

	Incorporations en colza											Campagnes			
	juil.	août	sept	oct	nov	déc	janv	févr	mars	avr	mai	juin	2013/14	2014/15	%
Centre	128	101	97	90									876	416	-52%
Basse-Normandie															
Bourgogne															
Nord-Pas-de-Calais															
Lorraine															
Franche-Comté															
Pays-de-la-Loire	833	1 166	1 459	1 342									3 279	4 800	46%
Bretagne	2 779	5 592	5 049	3 913									13 334	17 333	30%
Poitou-Charentes	926	941	1 056	1 122									3 060	4 046	32%
Aquitaine	147	383	649	748									593	1 928	225%
Midi-Pyrénées				4										4	
Limousin															
Rhône-Alpes	116	115	122	118									502	471	-6%
Auvergne	60	17	40	24									114	140	23%
Languedoc-Roussillon															
PACA															
France	4 988	8 316	8 472	7 362									21 757	29 137	34%

unité : tonnes

	Stocks en colza											Campagnes			
	juil.	août	sept	oct	nov	déc	janv	févr	mars	avr	mai	juin	2013/14	2014/15	%
Centre	76	66	61	31									63	31	-50%
Basse-Normandie															
Bourgogne															
Nord-Pas-de-Calais															
Lorraine															
Franche-Comté															
Pays-de-la-Loire	350	263	396	423									418	423	1%
Bretagne	6 519	4 597	3 959	2 810									2 541	2 810	11%
Poitou-Charentes	328	380	400	375									428	375	-12%
Aquitaine	1 314	1 209	2 341	1 758									8	1 758	23340%
Midi-Pyrénées															
Limousin															
Rhône-Alpes	71	48	54	22									59	22	-63%
Auvergne	103	87	47	64									18	64	256%
Languedoc-Roussillon															
PACA															
France	8 761	6 650	7 257	5 482									3 533	5 482	55%

Source : Etat13 Aliments du bétail

Incorporations en colza

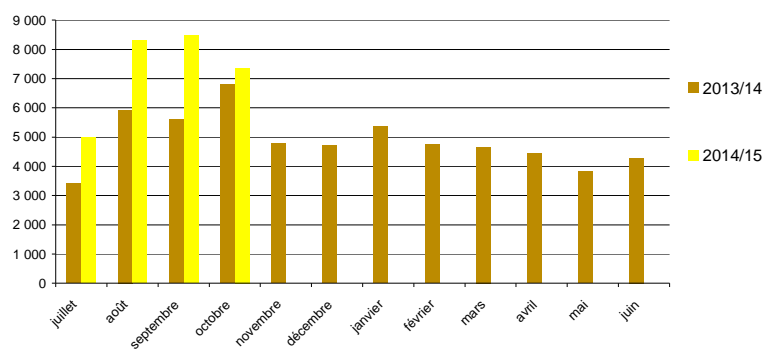

Sources : FranceAgriMer, Service structuration de données

CONJONCTURE de FranceAgriMer 2014 / **Marché des oléoprotéagineux** /6

Evolution des FAB au 31 octobre : graines de tournesol

Evolutions des fabricants d'aliments du bétail fin octobre-2014

	Incorporations en tournesol												Campagnes		
	juil.	août	sept	oct	nov	déc	janv	févr	mars	avr	mai	juin	2013/14	2014/15	%
Centre			1		0								106	1	-99%
Basse-Normandie															
Picardie	3	2	3	2										10	
Lorraine													9		-100%
Alsace															
Franche-Comté															
Pays-de-la-Loire	702	506	482	608									2 132	2 297	8%
Bretagne	117	9											63	126	101%
Poitou-Charentes	163	136	117	157									314	573	83%
Midi-Pyrénées					0										0
Limousin															
Rhône-Alpes	15	6	23	30									59	74	26%
Auvergne															
PACA	0,6	0,5	12,1	1,5											
France	1 000	660	636	800									13,2	14,7	11%

unité : tonnes

	stocks en tournesol												Campagnes		
	juil.	août	sept	oct	nov	déc	janv	févr	mars	avr	mai	juin	2013/14	2014/15	%
Centre		4	4	4									24	4	-83%
Basse-Normandie															
Picardie	20	18	15	13										13	
Lorraine													8		-100%
Alsace															
Franche-Comté															
Pays-de-la-Loire	376	310	329	334									243	334	38%
Bretagne	9														
Poitou-Charentes	37	49	43	57									42	57	34%
Rhône-Alpes	10	6	15	5									9	5	-43%
Auvergne			153	398									199	398	100%
Languedoc-Roussillon															
PACA	12	12	12	12									3	12	293%
France	464	400	570	823									528	823	56%

Source : Etat13 Aliments du bétail

Incorporations en tournesol

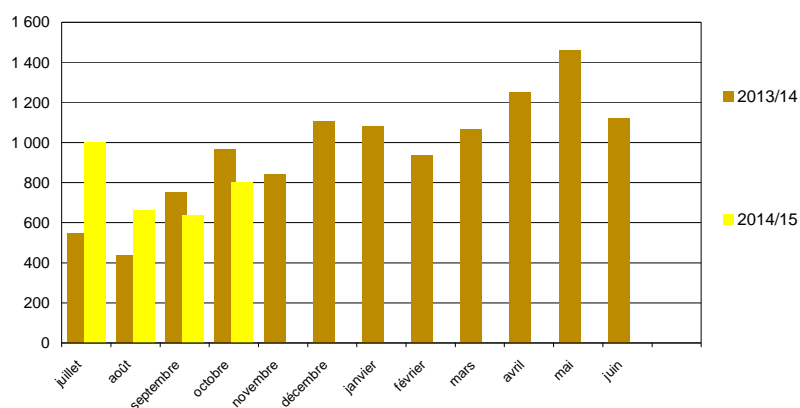

Evolution des FAB au 31 octobre : graines de soja

Evolutions des fabricants d'aliments du bétail fin octobre-2014

	Incorporations en soja											Campagnes			
	juil.	août	sept	oct	nov	déc	janv	févr	mars	avr	mai	juin	2013/14	2014/15	%
Champagne-Ardenne													753		-100%
Picardie															
Haute-Normandie	13	21	24	44								74	102	38%	
Centre	62	60	24	38								217	184	-15%	
Basse-Normandie	1	3	4	946								13	953	7462%	
Bourgogne	36	21	29	3								249	89	-64%	
Nord-Pas-de-Calais												460		-100%	
Lorraine															
Alsace	3	1	2	2								12	8	-29%	
Pays-de-la-Loire	1 557	1 287	1 680	2 429								3 920	6 953	77%	
Bretagne	274	337	243	164								932	1 018	9%	
Poitou-Charentes	18	211	0	203								4	432	12244%	
Aquitaine	3	1	2	1								6	7	26%	
Midi-Pyrénées	7	39	8	22									76		
Limousin															
Rhône-Alpes	355	250	299	440								1 166	1 344	15%	
Auvergne	220	51	179	205								1 076	656	-39%	
PACA	13	11	11	13								48	47	0%	
France	2 561	2 292	2 506	4 509								8 928	11 869	33%	

unité : tonnes

	Stocks en soja											Campagnes			
	juil.	août	sept	oct	nov	déc	janv	févr	mars	avr	mai	juin	2013/14	2014/15	%
Champagne-Ardenne													60		-100%
Picardie															
Haute-Normandie	21	27	3	20								22	20	-9%	
Centre	54	25	52	36								34	36	5%	
Basse-Normandie	5	3	0	50								4	50	1160%	
Bourgogne		5	6	20								22	20	-7%	
Nord-Pas-de-Calais												61		-100%	
Lorraine															
Alsace	9	8	6	4								2	4	111%	
Franche-Comté															
Pays-de-la-Loire	1 116	780	654	1 148								1 979	1 148	-42%	
Bretagne	212	179	170	118								146	118	-20%	
Poitou-Charentes	479	495	333	586								32	586	1740%	
Aquitaine	2	5	2	5								15	5	-63%	
Midi-Pyrénées	7	1													
Limousin															
Rhône-Alpes	303,17	172,95	171,55	248,73								165,25	248,73	51%	
Auvergne	112,95	148,11	108,74	36,02								282,02	36,02	-87%	
PACA	10	28	15,5	2,5								15	2,5	-83%	
France	2 331	1 877	1 522	2 274								2 839	2 274	-20%	

Source : Etat13 Aliments du bétail

Incorporations en soja

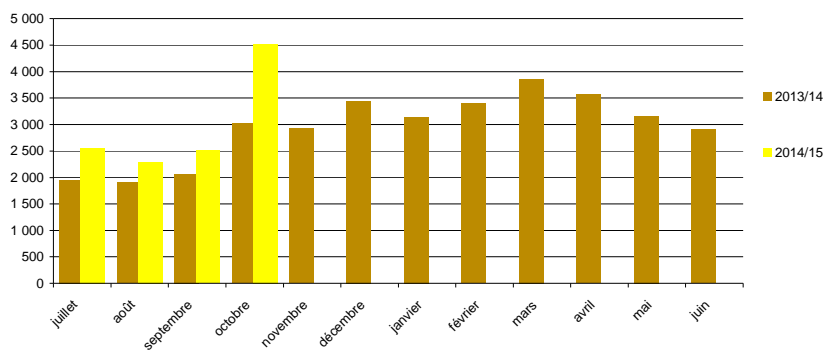

Sources : FranceAgriMer, Service structuration de données

CONJONCTURE de FranceAgriMer 2014 / **Marché des oléoprotéagineux** /8

Evolution des FAB au 31 octobre : graines de lin

Evolutions des fabricants d'aliments du bétail fin octobre-2014

	Incorporations en lin												Campagnes		
	juil.	août	sept	oct	nov	déc	janv	févr	mars	avr	mai	juin	2013/14	2014/15	%
Poitou-Charentes															
Aquitaine															
Midi-Pyrénées				62	18								81	79	-1%
Auvergne															
France				62	18								81	79	-1%

unité : tonnes

	Stocks en lin												Campagnes		
	juil.	août	sept	oct	nov	déc	janv	févr	mars	avr	mai	juin	2013/14	2014/15	%
Pays-de-la-Loire															
Bretagne															
Poitou-Charentes															
Aquitaine															
France															

Source : Etat13 Aliments du bétail

Incorporations en lin

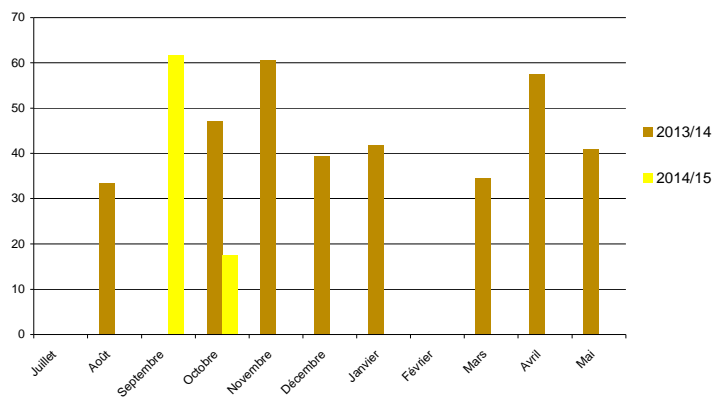

Evolution des FAB au 31 octobre : pois

Evolutions des fabricants d'aliments du bétail fin octobre-2014

	Incorporations en pois												Campagnes		
	juil.	août	sept	oct	nov	déc	janv	févr	mars	avr	mai	juin	2013/14	2014/15	%
Ile-de-France															
Champagne-Ardenne															
Picardie	8	22	11	17								3	58	2105%	
Haute-Normandie	13	6	11	9								100	39	-61%	
Centre	6	53	69	119								267	247	-8%	
Basse-Normandie	4	4	2	1								550	12	-98%	
Bourgogne	1	2	7									9	10	8%	
Nord-Pas-de-Calais	31		26									2	57	3454%	
Lorraine	8	8										28	16	-41%	
Alsace															
Franche-Comté	28	3	3	26								55	60	8%	
Pays-de-la-Loire	380	336	604	648								5 320	1 967	-63%	
Bretagne	977	2 254	2 645	2 044								20 410	7 921	-61%	
Poitou-Charentes	81	69	123	104								572	376	-34%	
Aquitaine	30	346	435	353								192	1 164	507%	
Midi-Pyrénées	10	26	20	15								253	70	-72%	
Limousin	31	59	18	54								93	163	76%	
Rhône-Alpes	100	70	194	102								1 199	465	-61%	
Auvergne	123	179	254	260								1 456	817	-44%	
Languedoc-Roussillon	92	61	75	81								373	309	-17%	
PACA	16	12	16	10								78	53	-32%	
Corse	33	31										125	65	-48%	
France	1 973	3 541	4 512	3 842								31 084	13 867	-55%	

unité : tonnes

	Stocks en pois												Campagnes		
	juil.	août	sept	oct	nov	déc	janv	févr	mars	avr	mai	juin	2013/14	2014/15	%
Ile-de-France	48	25	30	32										32	
Champagne-Ardenne															
Picardie	46	24	13	27								26	27	5%	
Haute-Normandie	7	31	20	11								57	11	-81%	
Centre		70	90	1								69	1	-98%	
Basse-Normandie	3	3	1	2								225	2	-99%	
Bourgogne	19	7	9									9		-100%	
Nord-Pas-de-Calais															
Lorraine	23	14										86		-100%	
Alsace															
Franche-Comté		10	20	7								26	7	-75%	
Pays-de-la-Loire	238	193	238	199								493	199	-60%	
Bretagne	877	447	693	1 048								2 614	1 048	-60%	
Poitou-Charentes	67	84	52	71								76	71	-7%	
Aquitaine	27	68	50	108								21	108	418%	
Midi-Pyrénées	98	73	61	50								36	50	39%	
Limousin												9		-100%	
Rhône-Alpes	74	129	89	89								56	89	59%	
Auvergne	329	335	351	353								161	353	120%	
Languedoc-Roussillon	40	60	33	46								54	46	-15%	
PACA	26	35	46	35								53	35	-33%	
France	1 922	1 607	1 795	2 078								4 070	2 078	-49%	

Source : Etat13 Aliments du bétail

Incorporations en pois

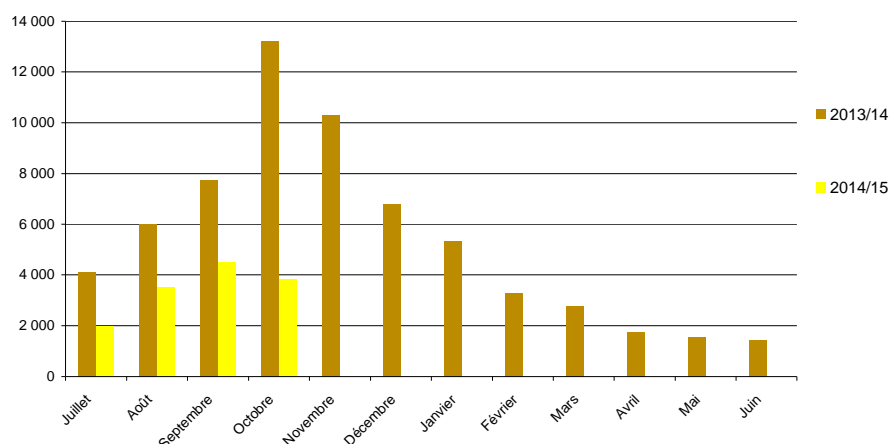

Sources : FranceAgriMer, Service structuration de données

CONJONCTURE de FranceAgriMer 2014 / **Marché des oléoprotéagineux** /10

Evolution des FAB au 31 octobre : féveroles

Evolutions des fabricants d'aliments du bétail fin octobre-2014

	Incorporations en féveroles												Campagnes		
	juil.	août	sept	oct	nov	déc	janv	févr	mars	avr	mai	juin	2013/14	2014/15	%
Picardie	14	7	1	11									10	33	221%
Haute-Normandie															
Centre	127	76	78	114									168	395	135%
Basse-Normandie															
Nord-Pas-de-Calais	11	7	109	13									51	139	169%
Lorraine													38		-100%
Pays-de-la-Loire	212	181	201	227									555	820	48%
Bretagne	310	387	362	421									1 155	1 479	28%
Poitou-Charentes	114	169	188	208									1	680	111297%
Aquitaine	26													26	
Midi-Pyrénées	2	2	2	2									5	8	58%
Limousin															
Rhône-Alpes	206	218	199	185									430	808	88%
Auvergne		2	1	1									371	4	-99%
Languedoc-Roussillon	84	89	93	115										382	
France	1 022	1 049	1 141	1 179									2 784	4 772	71%

unité : tonnes

	Stocks en féveroles												Campagnes		
	juil.	août	sept	oct	nov	déc	janv	févr	mars	avr	mai	juin	2013/14	2014/15	%
Picardie	8	18	78	70									35	70	98%
Haute-Normandie															
Centre	198	151	154	210									102	210	106%
Basse-Normandie															
Nord-Pas-de-Calais	0	0	0	0									37	0	-99%
Lorraine													17		-100%
Pays-de-la-Loire	112	80	75	74									37	74	101%
Bretagne	93	88	103	162									111	162	47%
Poitou-Charentes	24	35	61	21									31	21	-34%
Aquitaine															
Midi-Pyrénées															
Rhône-Alpes	249	235	237	236									34	236	592%
Auvergne	11	9	8	7									194	7	-96%
Languedoc-Roussillon	27	17	40	51										51	
France	695	616	716	781									597	832	39%

Source : Etat13 Aliments du bétail

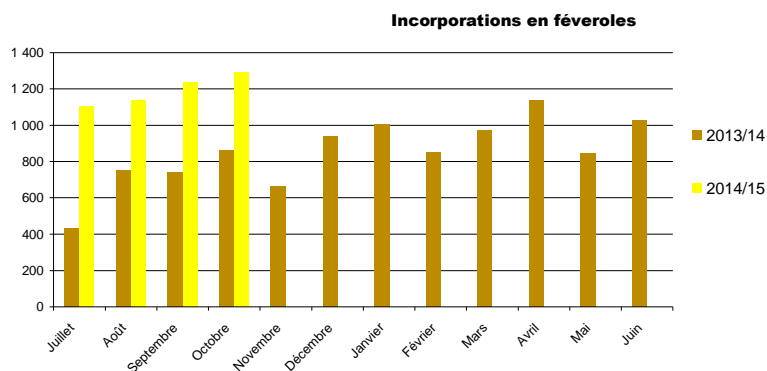

11/ **Marché oléoprotéagineux** > Edition 2014 @ FranceAgriMer/

Sources : FranceAgriMer, Service structuration de données

Evolution des FAB au 31 octobre : lupins

Evolutions des fabricants d'aliments du bétail fin octobre-2014

	Incorporations en lupin											Campagnes			
	juil.	août	sept	oct	nov	déc	janv	févr	mars	avr	mai	juin	2013/14	2014/15	%
Bretagne															
Aquitaine															
Rhône-Alpes		2	0	18	3								43	22	-48%
France		2	0	18	3								43	22	-48%

unité : tonnes

	Stocks en lupin											Campagnes			
	juil.	août	sept	oct	nov	déc	janv	févr	mars	avr	mai	juin	2013/14	2014/15	%
Bretagne															
Aquitaine															
Rhône-Alpes		12	12	12	156								78	156	100%
France		12	12	12	156								78	156	100%

Source : Etat13 Aliments du bétail

Incorporations en lupin

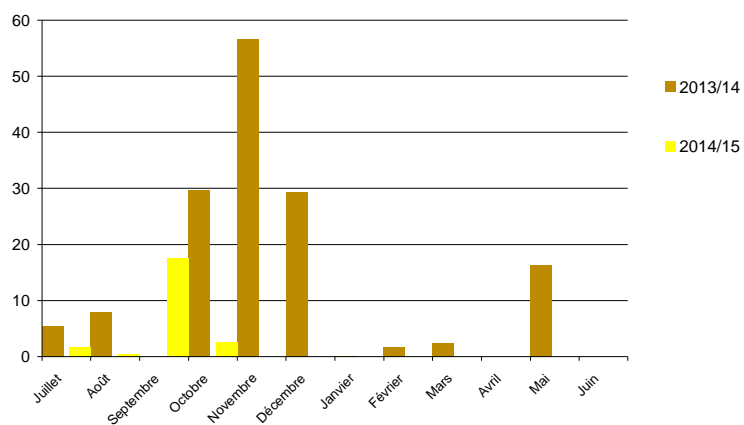

Sources : FranceAgriMer, Service structuration de données

CONJONCTURE de FranceAgriMer 2014 / **Marché des oléoprotéagineux** /12

Evolution des FAB au 31 octobre: tourteaux de colza

Evolutions des fabricants d'aliments du bétail fin octobre-2014

	Incorporations tourteaux colza											Campagnes			
	juil.	août	sept	oct	nov	déc	janv	févr	mars	avr	mai	juin	2013/14	2014/15	%
Ile-de-France													4 194	4 529	8%
Picardie	933	797	1 729	1 070								9 556	10 425	9%	
Haute-Normandie	2 200	2 143	2 630	3 452								4 372	4 738	8%	
Centre	1 225	1 089	1 129	1 295								18 022	23 036	28%	
Basse-Normandie	4 491	5 884	6 017	6 643								25 150	19 447	-23%	
Bourgogne	6 024	5 662	6 393	1 368								18 621	19 623	5%	
Nord-Pas-de-Calais	4 297	4 321	5 019	5 987											
Lorraine															
Alsace	357	356	372	501								5 528	1 587	-71%	
Franche-Comté	892	847	971	684								3 891	3 393	-13%	
Pays-de-la-Loire	24 157	25 473	25 751	27 779								102 294	103 160	1%	
Bretagne	49 923	53 304	54 989	58 109								240 421	216 325	-10%	
Poitou-Charentes	9 978	9 842	10 118	10 653								39 244	40 592	3%	
Aquitaine	4 979	6 870	6 466	7 291								26 076	25 606	-2%	
Midi-Pyrénées	1 433	2 465	2 208	1 410								8 555	7 516	-12%	
Limousin	2 451	2 166	2 275	2 526								5 889	9 417	60%	
Rhône-Alpes	4 838	4 562	5 265	5 389								19 715	20 054	2%	
Auvergne	3 653	3 706	4 060	4 284								19 577	15 703	-20%	
Languedoc-Roussillon		25	23	37									84		
PACA	285	288	291	302								617	1 167	-89%	
France	122 115	129 801	135 706	138 780								551 724	526 403	5%	

unité : tonnes

	Stocks en tourteaux colza											Campagnes		
	juil.	août	sept	oct	nov	déc	janv	févr	mars	avr	mai	juin	2013/14	2014/15
Ile-de-France	28	27	16	28								29	28	-2%
Picardie	296	365	723	649								355	649	83%
Haute-Normandie	491	292	318	300								260	300	16%
Centre	197	281	203	200								108	200	85%
Basse-Normandie	731	902	720	415								674	415	-38%
Bourgogne	1 222	1 116	1 093	317								1 223	317	-74%
Nord-Pas-de-Calais	706	900	1 009	761								722	761	5%
Lorraine														
Alsace	55	38	46	48								925	48	-95%
Franche-Comté	188	165	73	92								122	92	-24%
Pays-de-la-Loire	3 722	3 751	4 258	3 592								3 501	3 592	3%
Bretagne	8 304	11 189	12 088	11 637								12 369	11 637	-6%
Poitou-Charentes	1 388	1 135	1 343	1 121								1 151	1 121	-3%
Aquitaine	933	1 097	1 032	742								1 512	742	-51%
Midi-Pyrénées	381	325	358	304								683	304	-56%
Limousin	351	370	418	377								392	377	-4%
Rhône-Alpes	1 191	983	1 002	836								1 101	836	-24%
Auvergne	882	822	679	712								856	712	-17%
Languedoc-Roussillon	58	59	65	57									57	
PACA	30	36	37	50								42	50	18%
France	21 152	23 851	25 481	22 239								26 026	22 239	-15%

Source : Etat13 Aliments du bétail

Incorporations en tourteaux colza

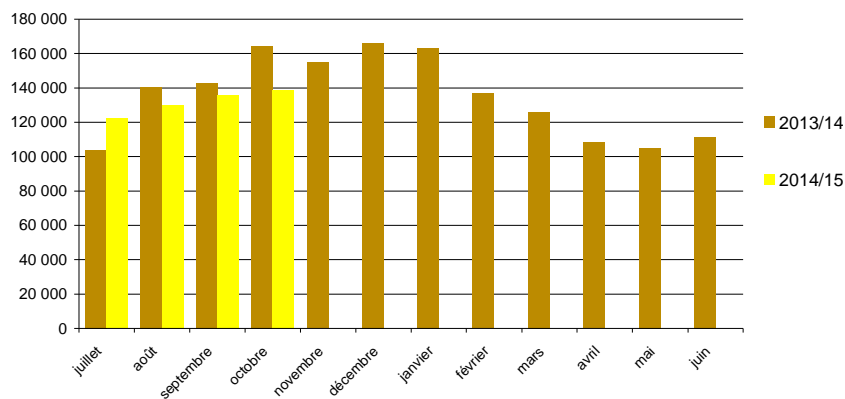

Evolution des FAB au 31 octobre : tourteaux de tournesol

Evolution des fabricants d'aliments du bétail fin octobre-2014

	Incorporations tourteaux tournesol												Campagnes		
	juil.	août	sept	oct	nov	déc	janv	févr	mars	avr	mai	juin	2013/14	2014/15	%
Ile-de-France													40		
Picardie	972	682	1 264	871									2 772	3 790	37%
Haute-Normandie	557	469	369	431									1 954	1 827	-7%
Centre	1 442	1 150	1 061	933									4 059	4 586	13%
Basse-Normandie	2 577	2 026	2 009	1 975									5 159	8 587	66%
Bourgogne	3 479	2 644	2 823	463									8 468	9 407	11%
Nord-Pas-de-Calais	2 320	1 847	1 926	1 915									7 252	8 008	10%
Lorraine													81		-100%
Alsace	67	53	48	60									1 315	228	-83%
Franche-Comté	330	297	414	336									1 265	1 376	9%
Pays-de-la-Loire	17 232	14 203	14 321	15 785									49 626	61 541	24%
Bretagne	38 207	31 634	32 324	33 022									99 373	135 187	36%
Poitou-Charentes	9 815	8 240	8 466	9 222									29 865	35 743	20%
Aquitaine	9 149	7 694	6 670	5 358									20 407	28 870	41%
Midi-Pyrénées	1 996	2 537	1 858	1 483									5 726	7 873	38%
Limousin	882	687	758	892									2 695	3 219	19%
Rhône-Alpes	5 051	4 273	4 393	4 370									13 874	18 088	30%
Auvergne	2 569	2 220	2 331	2 796									10 682	9 915	-7%
Languedoc-Roussillon	72	54	63	60									13	249	1772%
PACA	248	214	186	208									600	856	43%
France	96 962	80 923	81 285	80 180									265 224	339 350	28%

unité : tonnes

	Stocks en tourteaux tournesol												Campagnes		
	juil.	août	sept	oct	nov	déc	janv	févr	mars	avr	mai	juin	2013/14	2014/15	%
Ile-de-France	14	30		13									18	13	-32%
Champagne-Ardenne															
Picardie	264	247	398	390									149	390	162%
Haute-Normandie	98	129	187	120									53	120	127%
Centre	240	237	187	205									276	205	-26%
Basse-Normandie	492	488	329	176									299	176	-41%
Bourgogne	595	757	387	109									458	109	-76%
Nord-Pas-de-Calais	755	418	626	423									253	423	67%
Lorraine	10	10											60		-100%
Alsace	4	5	11	5									97	5	-95%
Franche-Comté	103	93	82	19									49	19	-61%
Pays-de-la-Loire	4 042	4 199	3 609	3 458									2 909	3 458	19%
Bretagne	10 355	10 146	8 942	11 538									7 136	11 538	62%
Poitou-Charentes	1 316	1 594	1 578	1 664									900	1 664	85%
Aquitaine	1 450	929	959	871									884	871	-2%
Midi-Pyrénées	432	310	427	268									481	268	-44%
Limousin	156	160	179	160									113	160	42%
Rhône-Alpes	1 083	974	928	901									937	901	-4%
Auvergne	789	591	555	678									681	678	0%
Languedoc-Roussillon	22	28	4	30									33	30	-9%
PACA	60	20	56	40									117	40	-66%
France	22 280	21 364	19 445	21 067									15 902	21 067	32%

Source : Etat13 Aliments du bétail

Incorporations en tourteaux tournesol

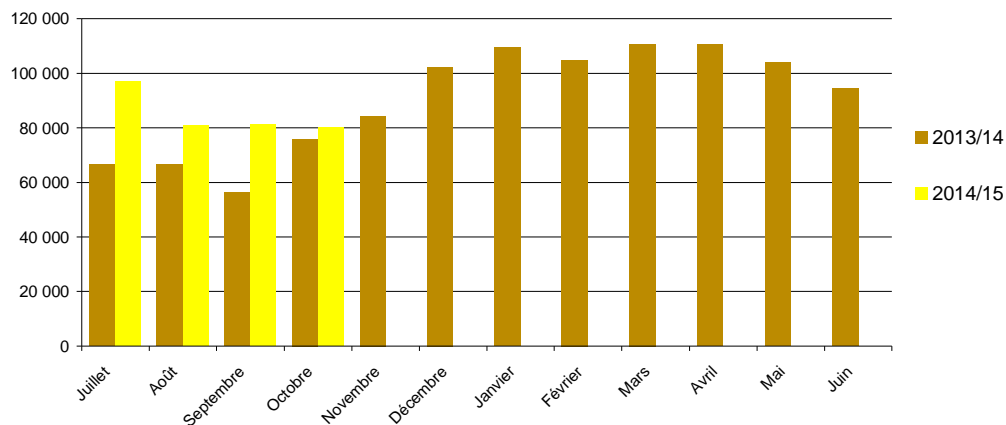

Sources : FranceAgriMer, Service structuration de données
 CONJONCTURE de FranceAgriMer 2014 / **Marché des oléoprotéagineux** /14

Evolution des FAB au 31 octobre : tourteaux de soja

Evolutions des fabricants d'aliments du bétail fin octobre-2014

	Incorporations en tourteaux soja											Campagnes			
	juil.	août	sept	oct	nov	déc	janv	févr	mars	avr	mai	juin	2013/14	2014/15	%
Ile-de-France															
Picardie	1 387	1 046	2 003	1 255								5 193	5 691	10%	
Haute-Normandie	2 047	1 757	2 002	2 605								9 086	8 411	-7%	
Centre	3 536	3 022	2 769	3 040								14 365	12 367	-14%	
Basse-Normandie	3 178	3 384	4 412	4 019								14 355	14 993	4%	
Bourgogne	4 851	4 314	4 736	919								20 157	14 820	-26%	
Nord-Pas-de-Calais	5 452	5 061	5 594	6 079								21 773	22 186	2%	
Lorraine												192		-100%	
Alsace	355	338	369	446								5 686	1 507	-73%	
Franche-Comté	449	412	538	409								2 173	1 808	-17%	
Pays-de-la-Loire	43 700	39 707	40 325	44 459								175 309	168 191	-4%	
Bretagne	87 798	82 153	85 003	94 771								368 033	349 725	-5%	
Poitou-Charentes	16 171	15 376	16 285	17 856								65 836	65 687	0%	
Aquitaine	6 301	5 320	5 468	3 174								19 742	20 263	3%	
Midi-Pyrénées	1 964	2 695	1 970	1 319								8 234	7 948	-3%	
Limousin	1 304	1 238	1 228	1 428								2 871	5 198	81%	
Rhône-Alpes	6 896	5 973	6 194	6 380								31 100	25 444	-18%	
Auvergne	2 590	2 180	2 455	2 640								10 540	9 865	-6%	
Languedoc-Roussillon	64	69	58	103									293		
PACA	536	447	471	467								2 003	1 921	-4%	
France	188 579	174 492	181 880	191 367								776 648	736 318	-5%	

unité : tonnes

	Stocks en tourteaux soja											Campagnes		
	juil.	août	sept	oct	nov	déc	janv	févr	mars	avr	mai	juin	2013/14	2014/15
Picardie	578	653	1 100	977								354	977	176%
Haute-Normandie	673	543	439	436								378	436	15%
Centre	510	583	530	594								546	594	9%
Basse-Normandie	670	599	628	558								665	558	-16%
Bourgogne	1 170	1 086	1 018	417								842	417	-50%
Nord-Pas-de-Calais	1 189	1 604	1 802	1 017								1 529	1 017	-33%
Lorraine	34	34										24		-100%
Alsace	131	95	131	126								297	126	-57%
Franche-Comté	180	146	129	64								58	64	10%
Pays-de-la-Loire	8 336	7 840	7 843	7 343								7 977	7 343	-8%
Bretagne	14 003	12 299	12 472	12 638								14 632	12 638	-14%
Poitou-Charentes	3 097	2 913	2 814	2 752								2 867	2 752	-4%
Aquitaine	1 582	1 567	1 674	728								1 639	728	-56%
Midi-Pyrénées	668	597	699	313								682	313	-54%
Limousin	246	309	305	316								216	316	46%
Rhône-Alpes	2 371	2 371	2 298	1 680								2 310	1 680	-27%
Auvergne	888	954	868	896								1 150	896	-22%
Languedoc-Roussillon	36	114	70	77									77	
PACA	225	243	205	272								214	272	27%
France	36 585	34 551	35 025	31 204								36 379	31 204	-14%

Source : Etat13 Aliments du bétail

Incorporations en tourteaux soja

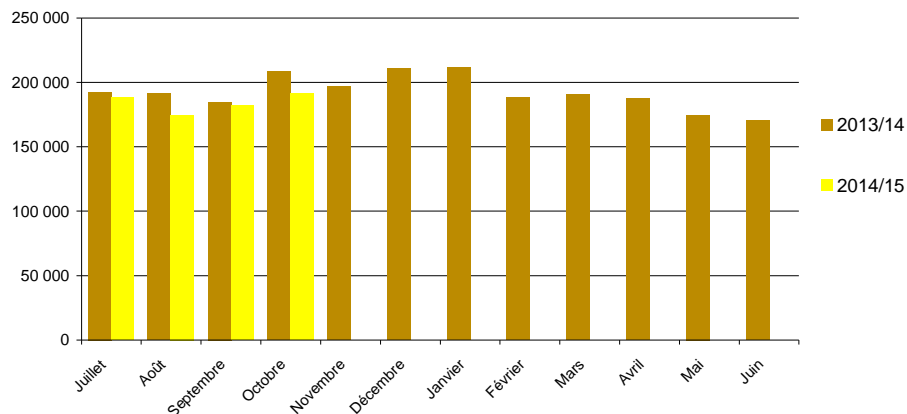

15/ **Marché oléoportéagineux** > Edition 2014 @ FranceAgriMer/

Sources : FranceAgriMer, Service structuration de données

Evolution des FAB au 31 octobre : tourteaux de lin

Evolutions des fabricants d'aliments du bétail fin octobre-2014

	Incorporations tourteaux lin											Campagnes			
	juil.	août	sept	oct	nov	déc	janv	févr	mars	avr	mai	juin	2013/14	2014/15	%
Basse-Normandie	27	24	33	28									92	113	-18%
Pays-de-la-Loire	144	117	170	151									754	583	29%
Midi-Pyrénées													37		
Rhône-Alpes	1	7	22	40									20	70	-72%
Auvergne	0		0	1									2	2	-11%
France	173	148	226	220									905	767	18%

unité : tonnes

	Stocks en tourteaux lin											Campagnes			
	juil.	août	sept	oct	nov	déc	janv	févr	mars	avr	mai	juin	2013/14	2014/15	%
Basse-Normandie	49	30	23	20									28	20	37%
Lorraine															
Pays-de-la-Loire	121	120	120	57									109	57	91%
Rhône-Alpes	46	78	82	92									27	92	-71%
Auvergne	7	6	6	5									14	5	188%
Picardie													2,78		
France	223	235	230	174									180	174	4%

Source : Etat13 Aliments du bétail

Incorporations en tourteaux lin

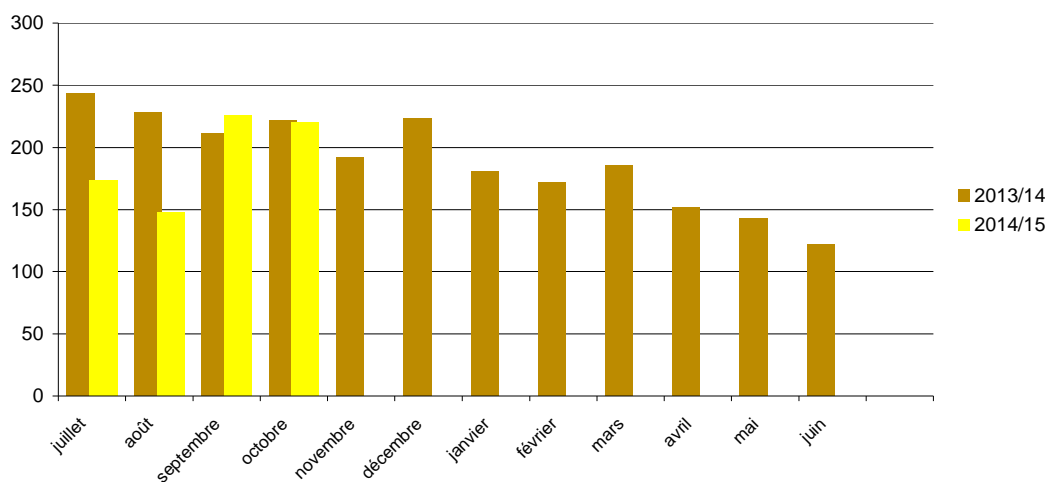

Sources : FranceAgriMer, Service structuration de données
 CONJONCTURE de FranceAgriMer 2014 / **Marché des oléoprotéagineux** /16

Colza

Evolution régionale de la collecte et des stocks de collecte

situation provisoire fin octobre-2014 récolte 2013 et 2014

Régions	juil	août	sept	oct	nov	déc	janv	févr	mars	avr	mai	juin	dont semences 2013	dont semences 2014	total* 2013	total* 2014	%	
Ile-de-France	176 943	14 009	16 033	13 907											193 973	220 893	14%	
Champagne-Ardenne	612 868	11 273	15 773	9 474											504 096	649 379	29%	
Picardie	327 662	39 586	37 859	29 861											400 518	434 968	9%	
Haute-Normandie	89 541	46 541	25 720	16 221											176 023	178 022	1%	
Centre	378 722	93 102	77 260	46 799									94	146	395 769	595 883	51%	
Basse-Normandie	45 171	40 046	13 535	7 683											99 780	106 435	7%	
Bourgogne	376 028	13 389	22 213	9 110											307 563	420 740	37%	
Nord-Pas-de-Calais	29 655	28 863	16 804	9 345											99 310	84 668	-15%	
Lorraine	308 613	12 806	17 196	14 647									5 440	7 544	182 484	353 262	94%	
Alsace	10 084	1 756	139	130											8 899	12 109	36%	
Franche-Comté	78 144	2 328	3 413	3 413											68 691	87 297	27%	
Pays-de-la-Loire	96 630	27 337	9 802	8 733											120 151	142 503	19%	
Bretagne	97 460	18 369	2 161	2 807									2 356	2 769	130 006	120 798	-7%	
Poitou-Charentes	243 943	20 572	8 518	7 360									375	239	151 197	280 393	85%	
Aquitaine	20 478	731	508	210									1 179	1 020	15 087	21 927	45%	
Midi-Pyrénées	72 238	6 274	5 549	3 972									3 192	5 048	83 074	88 034	6%	
Limousin	6 558	1 117	778	216											6 389	8 668	36%	
Rhône-Alpes	60 735	1 056	522	492									722	691	50 830	62 804	24%	
Auvergne	24 977	2 997	1 937	2 250									31		21 533	32 160	49%	
Languedoc-Roussillon	5 536	437	275	47									737	794	8 845	6 295	-29%	
PACA	4 653	3	21	5									9	8	4 780	4 681	-2%	
Dom																		
Total	3 066 629	382 591	276 016	186 681									14 135	18 283	3 028 996	3 911 916	29%	

(1) départements non précisés
* y compris bio et semences

Régions	juil	août	sept	oct	nov	déc	janv	févr	mars	avr	mai	juin	dont semences 2013	dont semences 2014	Stocks* 2013	Stocks* 2014	%	
Ile-de-France	139 976	124 275	104 160	93 477											79 188	93 477	18%	
Champagne-Ardenne	516 287	476 854	437 118	390 347											304 543	390 347	28%	
Picardie	315 538	324 891	306 272	288 024									760		227 937	288 024	26%	
Haute-Normandie	96 047	109 570	111 385	95 874									1		106 216	95 874	-10%	
Centre	331 348	363 801	353 016	333 031											236 573	333 031	41%	
Basse-Normandie	30 826	45 996	38 753	35 217											49 004	35 217	-28%	
Bourgogne	310 305	275 564	252 813	206 164											157 990	206 164	30%	
Nord-Pas-de-Calais	49 055	63 052	81 285	78 693											71 108	78 693	11%	
Lorraine	317 601	279 384	258 718	252 044									2 663	3 861	147 816	252 044	71%	
Alsace	43 947	49 671	41 243	21 739											26 894	21 739	-19%	
Franche-Comté	40 692	30 477	29 078	29 021											16 646	29 021	74%	
Pays-de-la-Loire	89 720	97 781	90 354	63 485											64 534	63 485	-2%	
Bretagne	73 208	63 358	53 074	34 818									1 364	726	44 336	34 818	-21%	
Poitou-Charentes	236 398	242 676	215 671	209 680									146	77	97 637	209 680	115%	
Aquitaine	23 699	21 365	18 198	11 540									5 780	1 217	14 089	11 540	-18%	
Midi-Pyrénées	42 324	35 259	35 799	36 182									1 594	1 891	38 626	36 182	-6%	
Limousin	1 361	1 425	1 331	739											520	739	42%	
Rhône-Alpes	50 077	44 056	39 080	35 679									35	27	24 845	35 679	44%	
Auvergne	22 592	17 898	12 239	10 648									31		14 387	10 648	-26%	
Languedoc-Roussillon	10 529	10 493	10 517	10 351									2 455	1 781	17 186	10 351	-40%	
PACA	2 810	2 792	2 656	2 526											2 218	2 526	14%	
Dom																		
Total	2 744 340	2 680 636	2 492 760	2 239 278									14 830	9 580	1 742 293	2 239 278	29%	

Source : Etat2 consommation
unité: tonnes

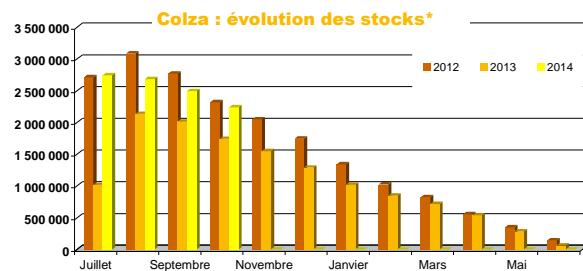
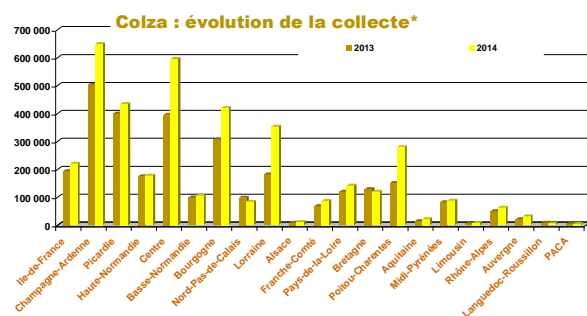

Sources : FranceAgriMer, Service structuration de données

CONJONCTURE de FranceAgriMer 2014 / Marché des oléo-protéagineux /11

Tournesol

Evolution régionale de la collecte et des stocks de collecte

situation provisoire fin octobre-2014 récolte 2013 et 2014

Régions	juil	août	sept	oct	nov	déc	janv	févr	mars	avr	mai	juin	dont semences 2013	dont semences 2014	total* 2013	total* 2014	%	
Ile-de-France			3 052	2 911											6 546	5 963	-9%	
Champagne-Ardenne			17 926	9 051											27 613	26 978	-2%	
Picardie			578	487											1 403	1 065	-24%	
Haute-Normandie	67		20	92											158	179	13%	
Centre	825	312	53 457	53 667											92 275	108 262	17%	
Basse-Normandie	21	67	45	732											1 189	865	-27%	
Bourgogne	73		28 786	15 865											34 691	44 723	29%	
Nord-Pas-de-Calais															7			
Lorraine			11 784	10 492											34 104	22 275	-35%	
Alsace			593	95											896	688	-23%	
Franche-Comté	5	20	3 312	1 742											4 006	5 078	27%	
Pays-de-la-Loire	884	285	27 597	27 815									362	444	58 993	56 580	-4%	
Bretagne			85	95											207	180	-13%	
Poitou-Charentes	1 211	223	218 795	90 744									1 409	1 345	266 201	310 973	17%	
Aquitaine	767	709	88 786	29 651									1 841	985	78 600	119 913	53%	
Midi-Pyrénées	2 901	806	245 088	64 541									2 217	2 514	191 214	313 336	64%	
Limousin			629	3 253									0	0	3 227	3 882	20%	
Rhône-Alpes	25	1 220	32 106	6 792									1 258	2 638	28 988	40 143	38%	
Auvergne		40	10 484	7 594											15 048	18 118	20%	
Languedoc-Roussillon	54	47	23 379	9 258									31	30	32 261	32 738		
PACA	3	186	7 430	2 474									461	456	12 269	10 093	-18%	
Dom																		
Total	6 834	3 915	773 932	337 351									7 580	8 412	889 806	1 122 032	26%	

(1) départements non précisés
* y compris bio et semences

Régions	juil	août	sept	oct	nov	déc	janv	févr	mars	avr	mai	juin	dont semences 2013	dont semences 2014	Stocks* 2013	Stocks* 2014	%	
Ile-de-France	366	277	5 330	2 441											3 558	2 441	-31%	
Champagne-Ardenne	155	142	14 873	19 650											19 527	19 650	1%	
Picardie	85	63	218	172											478	172	-64%	
Haute-Normandie	251	250	265	321											183	321	76%	
Centre	10 351	5 278	46 198	83 779											87 230	83 779	-4%	
Basse-Normandie	894	20	44	555											965	555		
Bourgogne	1 055	1 105	20 858	30 007											28 650	30 007	5%	
Nord-Pas-de-Calais															28 248	26 055	-8%	
Lorraine	129	128	18 022	26 055											5 289	2 405	-55%	
Alsace	5	5	4 208	2 405											1 875	335	-82%	
Franche-Comté	88	108	2 118	335											49 499	34 412	-30%	
Pays-de-la-Loire	4 026	1 903	20 599	34 412									655	447	49 499	34 412	-30%	
Bretagne	40	26	139	370											811	370	-54%	
Poitou-Charentes	18 369	9 143	208 106	240 074									1 003	1 132	249 627	240 074	-4%	
Aquitaine	5 314	3 207	91 180	94 490									1 651	2 194	90 765	94 490	55%	
Midi-Pyrénées	17 604	5 686	220 564	234 236									1 130	1 829	139 752	234 236	68%	
Limousin	42	41	512	1 423											597	1 423	138%	
Rhône-Alpes	2 337	2 746	25 885	27 178									2 206	3 714	24 099	27 178	13%	
Auvergne	323	334	8 830	11 930											8 709	11 930	37%	
Languedoc-Roussillon	8 502	2 139	26 579	32 554									419	785	33 924	32 554	-4%	
PACA	647	778	7 001	8 679									350	678	9 695	8 679	-10%	
Dom																		
Total	70 583	33 398	711 528	851 065									7 413	10 777	753 479	851 065	13%	

Source : Etat2 consommation
unité: tonnes

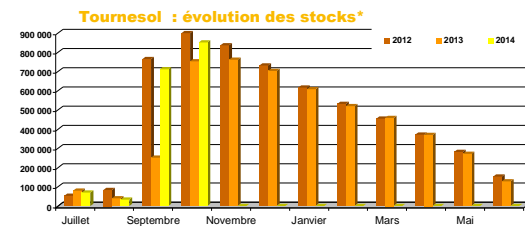
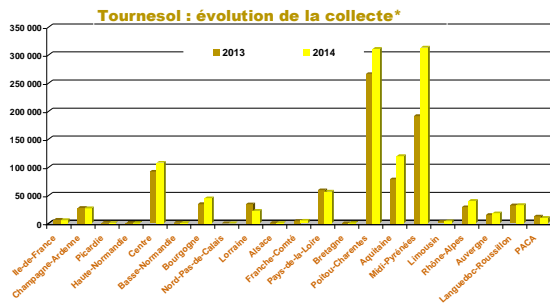

Soja

Evolution régionale de la collecte et des stocks de collecte

situation provisoire fin octobre-2014 récolte 2013 et 2014

Régions	juil	août	sept	oct	nov	déc	janv	févr	mars	avr	mai	juin	dont semences 2013	dont semences 2014	total* 2013	total* 2014	%	
Ile-de-France			10												24	10	-58%	
Champagne-Ardenne			61	216										1	9	277	3045%	
Picardie																		
Haute-Normandie																		
Centre			216	122									97		136	339	149%	
Basse-Normandie				30												30		
Bourgogne	36	101	12 814	19 283											552	12 871	32 233	150%
Nord-Pas-de-Calais																		
Lorraine					17											17		
Alsace			3 375	1 665											4 430	5 041	14%	
Franche-Comté			8 824	12 502											11 396	21 326	87%	
Pays-de-la-Loire			138	26											24	164		
Bretagne			18													18		
Poitou-Charentes			513	1 457										696	246	1 970	700%	
Aquitaine	11	138	6 843	13 342									324	1 687	5 006	20 333	306%	
Midi-Pyrénées	603	277	10 886	32 216									780	3 141	12 661	43 981	247%	
Limousin				18											2	18	771%	
Rhône-Alpes	4		11 103	8 366									1 178	1 943	9 817	19 474	98%	
Auvergne			121	543											462	664	44%	
Languedoc-Roussillon				462									46	103	178	462	160%	
PACA				793									112		815	793	-3%	
Dom																		
Total	653	515	54 923	91 059									2 537	8 122	58 077	147 150	153%	

(1) départements non précisés
* y compris bio et semences

Régions	juil	août	sept	oct	nov	déc	janv	févr	mars	avr	mai	juin	dont semences 2013	dont semences 2014	Stocks* 2013	Stocks* 2014	%	
Ile-de-France															2 299	3 790	65%	
Champagne-Ardenne			545	3 790														
Picardie																		
Haute-Normandie	25	25	25	25												25		
Centre	31	25	230	304										48	82	304	269%	
Basse-Normandie																		
Bourgogne	1 038	813	12 520	26 126											451	10 539	26 126	148%
Nord-Pas-de-Calais																		
Lorraine			62	82												82		
Alsace	2 242	1 765	4 622	5 977											6 845	5 977	-13%	
Franche-Comté	80	79	7 926	15 724											6 496	15 724	142%	
Pays-de-la-Loire	22	22	160	181											47	181	288%	
Bretagne	15	9	21	21											14	21	45%	
Poitou-Charentes	38	27	544	2 007										696	261	2 007	670%	
Aquitaine	1 743	1 220	6 388	18 699									808	2 925	5 190	18 699	260%	
Midi-Pyrénées	5 923	5 360	14 635	47 124									114	539	14 612	47 124	223%	
Limousin	1	1	2	1											1	1	67%	
Rhône-Alpes	2 126	1 733	11 697	19 781									1 183	1 900	9 202	19 781	115%	
Auvergne	358	449	713	1 070											578	1 070	85%	
Languedoc-Roussillon	604	683	1 442	4 045									396	1 582	1 458	4 045	177%	
PACA	71	12	12	729											640	729	14%	
Dom																		
Total	14 320	12 226	61 545	145 686									2 550	8 093	58 264	145 686	150%	

Source : Etat2 consommation
unité: tonnes

soja : évolution de la collecte*

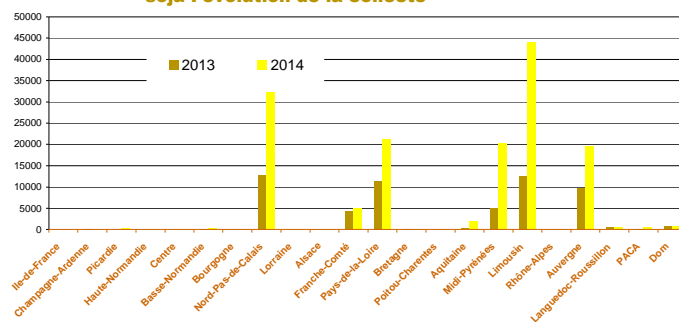

Soja : évolution des stocks*

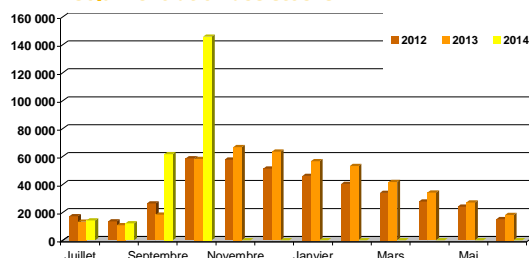

Sources : FranceAgriMer, Service structuration de données

CONJONCTURE de FranceAgriMer 2014 / Marché des oléo-protéagineux /13

Lin

Evolution régionale de la collecte et des stocks de collecte

situation provisoire fin octobre-2014 récolte 2013 et 2014

Régions	juil	août	sept	oct	nov	déc	janv	févr	mars	avr	mai	juin	dont semences 2013	dont semences 2014	total* 2013	total* 2014	%	
Ile-de-France		16	105											11	14	122	768%	
Champagne-Ardenne	10	162	26	13											132	211	60%	
Picardie	206	40	49	53										36	89	349	290%	
Haute-Normandie			22	16											40	38	-5%	
Centre	575	2 242	957	220											2 483	3 994	61%	
Basse-Normandie	6		21											21	65	27	-59%	
Bourgogne	164	152	301	50										29	196	666	240%	
Nord-Pas-de-Calais			85	78											30	164	449%	
Lorraine	33	445	384	37											810	899	11%	
Alsace																		
Franche-Comté			34	79											112	113	1%	
Pays-de-la-Loire	1 197	696	397	381											1 879	2 671	42%	
Bretagne	271	229	176	24											447	700	57%	
Poitou-Charentes	833	853	196	93											1 625	1 974	22%	
Aquitaine		30	9												297	38	-87%	
Midi-Pyrénées	1 015	1 155	513	56											2 478	2 739	11%	
Limousin																		
Rhône-Alpes		39	870												0	909	454350%	
Auvergne																		
Languedoc-Roussillon			29	26											218	82	-62%	
PACA																		
Dom																		
Total	4 308	6 087	4 172	1 126										112	10 914	15 694	44%	

(1) départements non précisés
* y compris bio et semences

Régions	juil	août	sept	oct	nov	déc	janv	févr	mars	avr	mai	juin	dont semences 2013	dont semences 2014	Stocks* 2013	Stocks* 2014	%	
Ile-de-France	55																	
Champagne-Ardenne	36	118	122	121											94	121	29%	
Picardie	571	541	333	302										284	46	293	302	3%
Haute-Normandie	20	16	34	34											40	34	-16%	
Centre	552	2 474	2 919	2 522											740	2 522	241%	
Basse-Normandie	21	21	41	41										41		41		
Bourgogne	130	336	510	495											94	495	424%	
Nord-Pas-de-Calais																		
Lorraine	50	589	1 819	1 845											413	1 845	347%	
Alsace																		
Franche-Comté																		
Pays-de-la-Loire	1 182	1 726	1 816	1 758											651	1 758	170%	
Bretagne	247	411	515	481											567	481	-15%	
Poitou-Charentes	848	1 386	1 281	1 110											297	1 110	274%	
Aquitaine	4	24	24	24											4	24	539%	
Midi-Pyrénées	964	1 882	2 142	2 116											388	2 116	446%	
Limousin																		
Rhône-Alpes		39	39	39												39		
Auvergne	18	33	41	21											11	21	93%	
Languedoc-Roussillon		27	86	139											93	139	50%	
PACA																		
Dom																		
Total	4 687	9 623	11 721	11 047										284	88	3 683	11 047	200%

Source : Etat2 consommation

unité: tonnes

lin : évolution de la collecte*

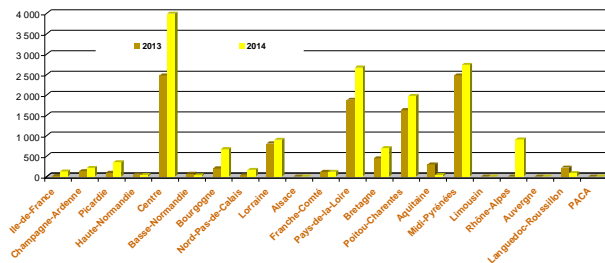

lin : évolution des stocks*

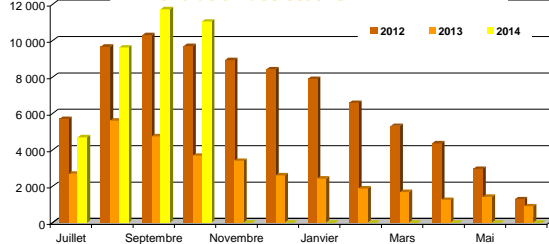

Pois
Evolution régionale de la collecte et des stocks de collecte
 situation provisoire fin octobre-2014 récolte 2013 et 2014

Régions	juil	août	sept	oct	nov	déc	janv	févr	mars	avr	mai	juin	dont semences 2013	dont semences 2014	total* 2013	total* 2014	%	
Ile-de-France	9 736	3 303	955	1 041									569	487	19 919	15 035	-25%	
Champagne-Ardenne	48 762	2 130	2 003	1 290									1 181	1 772	45 711	54 175	19%	
Picardie	25 914	16 237	3 235	3 680									1 692	1 895	57 994	49 265		
Haute-Normandie	4 252	4 509	3 188	1 089									145	13	14 589	13 038		
Centre	16 550	11 514	5 132	3 705									2 190	1 560	34 369	36 901	7%	
Basse-Normandie	2 891	2 922	2 750	1 207									556	410	10 029	9 771		
Bourgogne	16 617	1 681	849	565									400	245	19 444	19 711	1%	
Nord-Pas-de-Calais	43	538	429	528									488	444	3 465	1 538	-56%	
Lorraine	10 887	1 284	1 168	1 519									107	223	16 875	14 859	-12%	
Alsace			3												17	3		
Franche-Comté	153	26	9	8											268	197	-26%	
Pays-de-la-Loire	3 579	3 110	1 415	848									434	777	7 335	8 952	22%	
Bretagne	1 544	3 622	661	191									291	302	4 263	6 017	41%	
Poitou-Charentes	33 728	2 590	1 190	704									665	1 013	39 280	38 212	-3%	
Aquitaine	244	321	12	1											307	578	88%	
Midi-Pyrénées	6 286	712	755	369									511	807	3 814	8 121	113%	
Limousin	56	61	19	54											142	191	35%	
Rhône-Alpes	2 221	64	111										191	183	1 673	2 396	43%	
Auvergne	486	197		13										3	632	696	10%	
Languedoc-Roussillon	1 931	469	1	168									1 530	488	4 388	2 569	-41%	
PACA	1 681	126	15										85		1 561	1 822	17%	
Dom																		
Total	187 581	55 414	23 900	17 172									11 033	10 623	286 075	284 046	-1%	

(1) départements non précisés
 * y compris bio et semences

Régions	juil	août	sept	oct	nov	déc	janv	févr	mars	avr	mai	juin	Semences 2013	Semences 2014	Stocks* 2013	Stocks* 2014	%	
Ile-de-France	13 895	16 487	14 808	12 865									216	282	15 366	12 865	-16%	
Champagne-Ardenne	50 316	48 226	46 012	43 055									353	742	41 239	43 055	4%	
Picardie	32 443	42 198	40 468	38 686									2 535	1 544	38 221	38 686	1%	
Haute-Normandie	8 653	10 200	14 694	17 775									8 529	66	19 925	17 775		
Centre	19 102	26 915	28 971	22 869									3 388	246	18 569	22 869	23%	
Basse-Normandie	2 847	4 407	5 034	4 496									556	433	3 152	4 496	43%	
Bourgogne	15 595	16 014	13 020	11 845									102		10 326	11 845	15%	
Nord-Pas-de-Calais	1 060	1 048	1 791	1 810									1 164	1 009	2 590	1 810	-30%	
Lorraine	9 703	10 232	10 668	11 377									35	238	10 896	11 377	4%	
Alsace	49	109	64	64											47	64	37%	
Franche-Comté	119	111	130	146											122	146	20%	
Pays-de-la-Loire	4 454	6 695	6 563	4 894									456	679	2 382	4 894	105%	
Bretagne	1 969	4 109	2 827	2 245									302	332	1 814	2 245	24%	
Poitou-Charentes	33 973	32 687	27 660	25 562									530	662	25 518	25 562	0%	
Aquitaine	1 000	911	775	446									242	224	578	446	-23%	
Midi-Pyrénées	5 091	4 896	7 015	4 208									237	448	2 143	4 208	96%	
Limousin																		
Rhône-Alpes	2 280	1 994	1 760	1 541									280	189	640	1 541	141%	
Auvergne	447	463	351	370									1		275	370	35%	
Languedoc-Roussillon	2 270	2 176	119	1 791											536	1 791	234%	
PACA	1 836	1 661	1 709	1 462											550	1 462	166%	
Dom																		
Total	207 101	231 539	224 438	207 508									18 925	7 092	194 889	207 508	6%	

Source : Etat2 consommation
 unité: tonnes

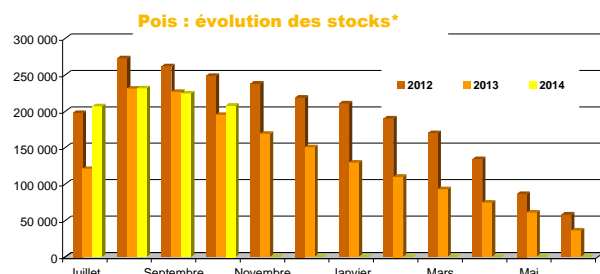
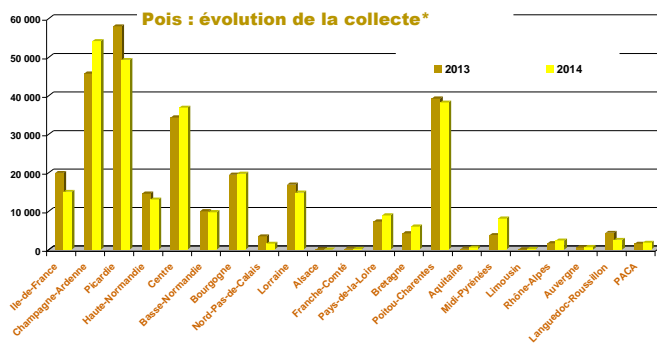

Sources : FranceAgriMer, Service structuration de données

CONJONCTURE de FranceAgriMer 2014 / Marché des oléo-protéagineux /15

Fèves

Evolution régionale de la collecte et des stocks de collecte

situation provisoire fin octobre-2014 récolte 2013 et 2014

Régions	juil	août	sept	oct	nov	déc	janv	févr	mars	avr	mai	juin	dont semences 2013	dont semences 2014	total* 2013	total* 2014	%	
Ile-de-France	370	25 519	9 478	2 575									312	861	31 144	37 941	22%	
Champagne-Ardenne	201	8 100	2 086	809									668	663	10 293	11 196		
Picardie	134	24 133	19 019	3 642									859	1 058	44 534	46 928	5%	
Haute-Normandie	118	648	12 410	3 753									510	75	19 140	16 929		
Centre	673	2 524	1 945	207									519	912	4 927	5 349	9%	
Basse-Normandie	2	5 819	8 252	902											12 979	14 975	15%	
Bourgogne	426	719	225	123									104	120	1 493	1 493		
Nord-Pas-de-Calais	167	7 032	3 097										592	637	12 628	10 295	-18%	
Lorraine	878	493	125												1 707	1 496		
Alsace			3	46											16	50	213%	
Franche-Comté	88	26	60	2											279	175	-37%	
Pays-de-la-Loire	1 285	1 053	604	232									186	1 469	3 173	116%		
Bretagne	599	975	809	172									64	1 317	2 555	94%		
Poitou-Charentes	575	448	240	99									90	1 188	1 360	15%		
Aquitaine	637	99	365	14									23	1 234	1 114	-10%		
Midi-Pyrénées	1 585	909	402	117									42	1 290	3 013	134%		
Limousin	47														6	47	707%	
Rhône-Alpes	79	31	32												115	142	23%	
Auvergne	9	50	26	5											186	90	-52%	
Languedoc-Roussillon	30														82	30	-63%	
PACA	25	191	-3												176	213	21%	
Dom																		
Total	6 880	72 289	63 475	15 920									3 585	4 734	146 201	158 564	8%	

(1) départements non précisés
* y compris bio et semences

Régions	juil	août	sept	oct	nov	déc	janv	févr	mars	avr	mai	juin	dont semences 2013	dont semences 2014	Stocks* 2013	Stocks* 2014	%
Ile-de-France	2 334	20 535	23 442	24 222									2 895	60	16 727	24 222	45%
Champagne-Ardenne	763	9 838	7 961	6 575									811	823	9 349	6 575	-30%
Picardie	2 318	24 281	26 205	22 360									951	635	23 701	22 360	-6%
Haute-Normandie	842	6 152	13 296	16 448									536	106	12 751	16 448	29%
Centre	1 161	2 719	2 163	2 282									427		3 057	2 282	-29%
Basse-Normandie	995	6 634	13 852	13 473											10 921	13 473	23%
Bourgogne	311	870	993	1 013									27	28	505	1 013	100%
Nord-Pas-de-Calais	312	676	11 158	8 369									616	638	6 494	8 369	29%
Lorraine	121	627	834	759									5	7	1 475	759	-49%
Alsace																	
Franche-Comté	40	54	98	73											74	73	-1%
Pays-de-la-Loire	1 568	2 360	2 547	2 049											634	2 049	223%
Bretagne	817	1 879	2 355	2 319											1 087	2 319	113%
Poitou-Charentes	730	1 309	1 461	1 389											1 480	1 389	-7%
Aquitaine	799	1 171	1 123	829									7	9	1 004	829	-17%
Midi-Pyrénées	1 730	2 218	1 835	2 232											758	2 232	194%
Limousin																	
Rhône-Alpes	129	137	151	153											88	153	74%
Auvergne	0	1	1	8											23	8	-63%
Languedoc-Roussillon	84	124	165	138											205	138	-33%
PACA	25	25	25												27		-100%
Dom																	
Total	15 080	81 611	109 553	104 691									6 276	2 305	90 368	104 691	16%

Source : Etat2 consommation
unité : tonnes

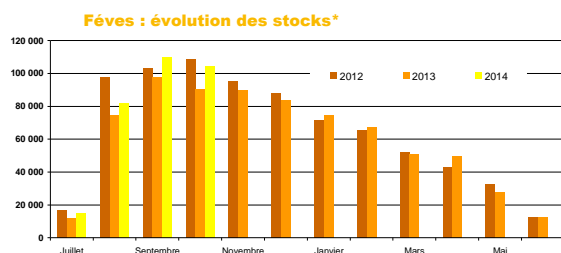
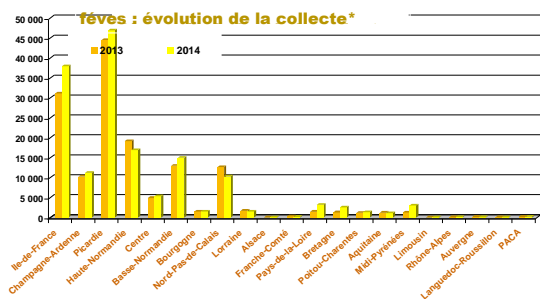

Lupin

Evolution régionale de la collecte et des stocks de collecte

situation provisoire fin octobre-2014 récolte 2013 et 2014

Régions	juil	août	sept	oct	nov	déc	janv	févr	mars	avr	mai	juin	dont semences 2013	dont semences 2014	total* 2013	total* 2014	%
Ile-de-France																	
Champagne-Ardenne																	
Picardie																	
Haute-Normandie				6												6	
Centre			21	43	19										41	83	104%
Basse-Normandie			40												7	40	508%
Bourgogne			6													6	
Nord-Pas-de-Calais																	
Lorraine																	
Alsace																	
Franche-Comté																	
Pays-de-la-Loire			738	1 046	47								113	102	1 431	1 831	28%
Bretagne			95	259	52										576	405	-30%
Poitou-Charentes	39	2 126	1 182	91											1 056	3 438	226%
Aquitaine																	
Midi-Pyrénées																	
Limousin			154	153											57	307	438%
Rhône-Alpes			7	11											14	18	25%
Auvergne																	
Languedoc-Roussillon																	
PACA															26		-100%
Dom																	
Total	39	3 186	2 694	214									113	120	3 207	6 133	91%

(1) départements non précisés
* y compris bio et semences

Régions	juil	août	sept	oct	nov	déc	janv	févr	mars	avr	mai	juin	dont semences 2013	dont semences 2014	Stocks* 2013	Stocks* 2014	%	
Ile-de-France																		
Champagne-Ardenne																		
Picardie																		
Haute-Normandie																		
Centre				8	8										1	8	1460%	
Basse-Normandie																		
Bourgogne			6	6	6										4	6	45%	
Nord-Pas-de-Calais	2	2	2	2	21								9	21	9	21	125%	
Lorraine																		
Alsace																		
Franche-Comté																		
Pays-de-la-Loire	70	786	1 954	1 928									84	122	1 073	1 928	80%	
Bretagne	40	150	212	262											85	262	208%	
Poitou-Charentes	219	2 467	3 829	3 757											993	3 757	278%	
Aquitaine																		
Midi-Pyrénées	24	23	23	23									23	23	23	23		
Limousin				5	5											5	5	
Rhône-Alpes	1	7	1	1									3	1	17	1	-97%	
Auvergne																		
Languedoc-Roussillon																		
PACA																		
Dom																		
Total	355	3 441	6 040	6 009									119	166	2 205	6 009	172%	

Source : Etat2 consommation
unité: tonnes

Lupin : évolution de la collecte*

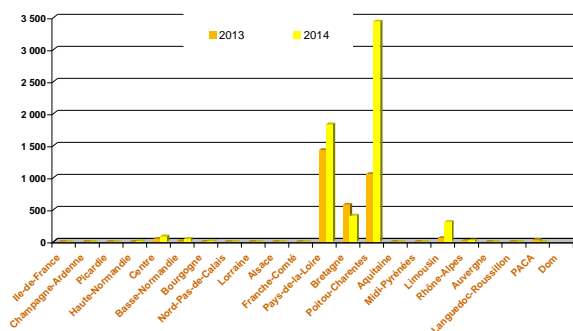

lupin : évolution des stocks*

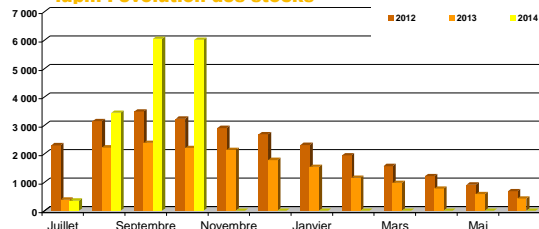

Sources : FranceAgriMer, Service structuration de données

CONJONCTURE de FranceAgriMer 2014 / Marché des oléo-protéagineux /17

Collectes et stocks départementaux au 31 octobre 2014

Marché des oléo-protéagineux
Décembre 2014

Collecte des oléo-protéagineux

situation provisoire fin octobre-2014 récolte 2013 et 2014

Les chiffres sont issus des collectes des campagnes 2013/14 et 2014/15. L'étude est réalisée à partir du département de production. Les graines sont d'origine française. (source : Etat2 consommation)

	colza										tournesol									
	coop		Négoce		Autres		Total		coop		Négoce		Autres		Total					
	2013	2014	2013	2014	2013	2014	2013	2014	2013	2014	2013	2014	2013	2014	2013	2014				
12 ILE-DE-FRANCE																				
75 ville-de-Paris	218	941	175	120	0	0	393	1 061	0	255	52	51	0	0	52	307				
77 seine et marne	70 999	92 150	45 101	44 480	0	0	116 100	136 629	2 805	2 998	1 383	924	0	0	4 188	3 922				
78 yvelines	14 257	20 993	12 068	8 861	0	0	26 325	29 853	406	277	306	107	0	0	712	384				
91 essonne	18 773	21 669	16 628	16 515	0	0	35 400	38 184	866	638	673	680	0	0	1 538	1 319				
92 hauts de seine	204	61	0	0	0	0	204	61	56	0	0	32	0	0	56	32				
93 seine st denis	0	0	0	0	0	0	0	0	0	0	0	0	0	0	0	0				
94 val de marne	187	259	0	68	0	0	187	327	0	0	0	0	0	0	0	0				
95 val d'oise	12 242	12 184	3 122	2 594	0	0	15 364	14 778	0	0	0	0	0	0	0	0				
total	116 880	148 255	77 094	72 637	0	0	193 973	220 893	4 133	4 168	2 412	1 794	0	0	6 546	5 963				
08 CHAMPAGNE-ARDENNE																				
08 ardennes	59 189	70 651	6 148	7 195	0	0	65 337	77 846	417	389	0	0	0	0	417	389				
10 aube	78 296	104 651	57 234	82 739	0	0	135 530	187 390	9 170	8 231	2 912	5 360	0	0	12 082	13 591				
51 marne	210 985	258 870	37 918	39 553	0	0	248 903	298 424	8 309	5 941	484	916	0	0	8 792	6 856				
52 haute marne	31 999	50 017	22 326	35 702	0	0	54 326	85 719	3 347	3 062	2 975	3 080	0	0	6 322	6 142				
total	380 470	484 190	123 626	165 190	0	0	504 096	649 379	21 242	17 623	6 371	9 355	0	0	27 613	26 978				
19 PICARDIE																				
02 aise	113 997	120 556	46 610	53 238	0	0	160 607	173 794	906	677	30	19	0	0	936	696				
60 oise	89 779	115 567	26 128	27 806	74	79	115 981	143 452	380	104	50	239	0	0	429	343				
80 somme	88 362	79 354	35 569	38 368	0	0	123 930	117 722	14	27	24	0	0	0	38	27				
total	292 138	315 477	108 306	119 412	74	79	400 518	434 968	1 300	808	104	257	0	0	1 403	1 065				
11 HAUTE-NORMANDIE																				
27 eure	57 016	59 080	41 817	40 614	481	314	99 314	100 207	158	113	0	0	0	0	158	113				
76 seine maritime	50 449	54 390	25 789	22 550	471	876	76 708	77 815	0	0	0	67	0	0	0	67				
total	107 465	113 469	67 606	63 163	952	1 190	176 023	178 022	158	113	0	67	0	0	158	179				
07 CENTRE																				
18 cher	32 451	68 364	24 015	32 545	539	743	57 005	101 652	11 010	17 237	11 344	14 288	553	80	22 907	31 604				
28 eure et loir	88 892	121 702	42 310	44 644	0	0	131 202	166 346	396	216	195	106	0	0	591	322				
36 indre	25 559	46 568	25 210	37 336	102	135	50 871	84 040	5 573	11 248	9 530	11 322	0	42	15 102	22 612				
37 indre et loire	24 425	41 321	12 921	27 846	0	0	37 346	69 167	26 839	24 466	15 197	14 469	15	101	42 052	39 036				
41 loire et cher	41 897	65 971	17 058	22 679	263	140	59 219	88 790	453	4 067	3 488	1 927	483	0	4 423	5 994				
45 loiret	32 996	52 578	27 130	33 312	0	0	60 126	85 890	3 499	4 863	3 701	3 832	0	0	7 201	8 695				
total	246 222	396 504	148 643	198 361	904	1 019	395 769	595 883	47 769	62 096	43 455	45 944	1 050	222	92 275	108 262				
04 BASSE-NORMANDIE																				
14 calvados	35 659	36 392	13 257	14 168	0	0	48 915	50 560	5	42	80	181	0	0	85	223				
50 manche	3 287	2 603	2 155	2 575	553	344	5 995	5 522	0	0	0	0	0	0	0	0				
61 orne	30 278	33 652	12 887	15 244	1 706	1 456	44 870	50 352	616	401	488	241	0	0	1 104	643				
total	69 223	72 648	28 298	31 987	2 259	1 800	99 780	106 435	622	443	568	422	0	0	1 189	865				
05 BOURGOGNE																				
21 côte d'or	76 747	102 754	27 452	32 910	1 049	1 438	105 249	137 102	8 823	8 690	3 383	4 710	305	465	12 511	13 866				
58 nièvre	23 943	42 049	21 267	30 270	0	0	45 210	72 319	629	3 398	3 296	3 089	0	0	3 924	6 487				
71 saône et loire	33 676	40 438	1 146	988	2 306	2 908	37 127	44 334	3 344	5 341	54	59	63	339	3 461	5 739				
89 yonne	68 540	101 956	51 437	65 029	0	0	119 977	166 985	8 348	9 867	6 358	8 764	0	0	14 706	18 631				
total	202 906	287 197	101 302	129 197	3 355	4 346	307 563	420 740	21 143	27 296	13 091	16 622	368	804	34 601	44 723				
17 NORD-PAS-DE-CALAIS																				
59 nord	19 852	18 276	14 469	11 538	4 775	6 729	39 096	36 543	0	0	7	0	0	0	7	0				
62 pas de calais	38 543	30 035	21 580	18 020	92	70	60 214	48 125	0	0	0	0	0	0	0	0				
total	58 394	48 311	36 049	29 559	4 867	6 798	99 310	84 668	0	0	7	0	0	0	7	0				
15 LORRAINE																				
54 meurthe et moselle	35 886	70 316	10 601	15 436	73	334	46 560	86 086	11 085	7 687	3 458	2 687	95	154	14 638	10 529				
55 meuse	41 909	86 009	17 177	29 218	0	0	59 086	115 227	7 532	2 375	3 485	1 913	0	0	11 018	4 287				
57 moselle	47 386	89 997	11 279	36 456	100	0	58 764	126 453	4 958	2 976	2 503	3 204	0	0	7 411	6 180				
88 vosges	16 614	21 375	1 461	4 121	0	0	18 075	25 496	850	929	188	350	0	0	1 037	1 279				
total	141 795	267 697	40 517	85 231	173	334	182 484	353 262	24 375	13 966	9 634	8 154	95	154	34 104	22 275				
01 ALSACE																				
67 bas rhin	3 346	5 153	2 481	2 880	12	0	5 838	8 033	799	673	18	9	0	0	817	682				
68 haut rhin	1 733	2 021	1 328	2 054	0	0	3 061	4 076	0	0	79	6	0	0	79	6				
total	5 079	7 174	3 808	4 934	12	0	8 899	12 109	799	673	97	15	0	0	896	688				
10 FRANCHE-COMTE																				
25 doubs	3 570	4 432	1 884	2 042	0	0	5 454	6 474	109	68	42	47	0	0	151	115				
39 jura	12 440	16 466	3 931	4 488	0	0	16 371	20 954	1 789	2 268	331	477	0	0	2 120	2 744				
70 haute saône	27 935	35 778	16 273	20 729	0	0	44 208	56 507	734	1 084	1 001	1 136	0	0	1 735	2 219				
90 territoire de bello	756	1 167	1 903	2 195	0	0	2 658	3 362	0	0	0	0	0	0	0	0				
total	44 700	57 844	23 991	29 453	0	0	68 691	87 297	2 632	3 419	1 373	1 659	0	0	4 006	5 078				
18 PAYS DE LA LOIRE																				
44 loire atlantique	12 395	12 496	9 024	8 714	75	92	21 494	21 301	2 587	2 146	1 664	1 830	0	7	4 251	3 983				
49 maine et loire	13 193	18 844	9 070	11 186	502	705	22 766	30 735	14 460	13 051	6 817	7 143	299	170	21 576	20 364				
53 mayenne	12 181	13 316	16 702	17 096	309	340	29 192	30 752	769	836	727	701	10	0	1 506	1 537				
72 sarthe	14 849	20 108	17 808	20 103	82	140	32 739	40 351	3 679	4 271	3 360	4 055	0	0	7 039	8 326				
85 vendée	8 420	10 750	5 522	8 614	18	0	13 959	19 364	12 940	11 708	11 681	10 662	0	0	24 622	22 371				
total	61 039	75 513	58 126	65 713	986	1 276	120 151	142 503	34 434	32 012	24 250	24 392	309	177	58 993	56 580				
06 BRETAGNE																				
22 côtes d'armor	30 757	28 597	7 633	7 999	667	627	39 057	37 222	0	0	0	0	0	0	0	0				
29 finistère	18 131	16 898	2 546	2 721	630	401	21 307	20 020	0	0	0	0	0	0	0	0				
35 ille et vilaine	26 605	24 886	13 493	11 868	409	1 174	40 506	37 928	162	144	15	36	0	0	177	180				
56 morbihan	19 862	17 141	7 525	6 681	1 750	1 806	29 136	25 628	30	0	0	0	0	0	30					

Collecte des oléo-protéagineux

situation provisoire fin octobre-2014 récolte 2013 et 2014

Les chiffres sont issus des collectes des campagnes 2013/14 et 2014/15. L'étude est réalisée à partir du département de production. Les graines sont d'origine française. (source : Etat2 consommation)

	colza										tournesol									
	coop		Négoce		Autres		Total		coop		Négoce		Autres		Total					
	2013	2014	2013	2014	2013	2014	2013	2014	2013	2014	2013	2014	2013	2014	2013	2014				
20 POITOU-CHARENTES																				
16 charente	9 908	21 312	592	2 497	0	0	10 500	23 808	40 462	57 896	14 430	17 938	0	0	54 891	75 834				
17 charente maritim	25 705	38 023	8 404	9 113	0	0	34 110	47 136	69 553	81 018	19 812	30 734	0	0	89 365	111 752				
79 deux sèvres	31 846	53 650	8 754	17 730	318	344	40 918	71 724	37 140	39 025	14 941	17 602	0	208	52 081	56 835				
86 vienne	56 637	116 394	9 032	21 330	0	0	65 669	137 724	57 054	54 632	12 809	11 920	0	0	69 863	66 552				
total	124 096	229 379	26 782	50 670	318	344	151 197	280 393	204 209	232 571	61 992	78 194	0	208	266 201	310 973				
02 AQUITAINE																				
24 dordogne	1 655	2 443	855	2 787	46	106	2 556	5 337	11 756	15 970	7 096	11 078	150	33	19 002	27 081				
33 gironde	289	183	520	614	96	129	885	925	2 104	3 008	4 669	4 134	0	231	6 772	7 373				
40 landes	1 006	1 546	766	1 311	0	0	1 772	2 858	2 160	3 604	805	1 094	0	0	2 965	4 698				
47 lot et garonne	2 878	3 673	3 922	4 351	395	701	7 195	8 725	25 165	34 806	22 422	41 319	0	718	47 587	76 844				
64 pyrénées	1 451	1 796	1 227	2 287	0	0	2 678	4 083	595	1 820	1 678	2 097	0	0	2 273	3 917				
total	7 280	9 642	7 290	11 350	537	935	15 087	21 927	41 780	59 209	36 670	59 723	150	982	78 600	119 913				
16 MIDI-PYRENEES																				
09 ariège	2 465	2 238	23	356	0	0	2 489	2 594	4 648	5 778	224	763	0	0	4 872	6 541				
12 aveyron	198	409	1 608	2 122	127	100	1 933	2 631	62	65	650	767	0	7	712	838				
31 haute garonne	27 545	23 950	7 306	7 606	345	479	35 196	32 035	56 935	78 602	7 659	15 377	322	700	64 915	94 680				
32 gers	14 878	18 319	4 707	5 301	639	1 385	20 224	25 005	51 174	85 235	12 701	22 249	1 633	10 029	65 508	117 513				
46 lot	659	892	305	230	0	0	963	1 121	2 474	4 426	537	1 096	0	0	3 010	5 522				
65 hautes pyrénées	651	1 177	1 232	1 468	0	0	1 883	2 645	663	2 152	362	850	0	0	1 025	3 002				
81 tarn	6 744	7 386	6 293	5 558	0	136	13 037	13 079	11 261	17 668	10 895	16 348	31	161	22 187	34 178				
82 tarn et garonne	4 892	5 183	2 359	3 679	98	62	7 349	8 924	23 642	40 768	5 210	10 120	133	175	28 984	51 064				
total	58 032	59 554	23 833	26 319	1 210	2 161	83 074	88 034	150 858	234 694	38 237	67 570	2 119	11 073	191 214	313 336				
14 LIMOUSIN																				
19 corréze	255	139	360	186	0	0	615	325	0	72	19	73	0	0	19	145				
23 creuse	2 583	4 534	759	884	1 088	1 294	4 430	6 711	149	671	299	647	281	279	729	1 597				
87 haute vienne	984	995	360	637	0	0	1 344	1 632	2 450	1 573	29	567	0	0	2 479	2 140				
total	3 822	5 668	1 479	1 706	1 088	1 294	6 389	8 668	2 599	2 316	347	1 287	281	279	3 227	3 882				
22 RHÔNE-ALPES																				
01 ain	10 059	14 050	7 179	9 020	226	567	17 464	23 637	4 219	7 715	1 645	2 396	55	238	5 919	10 348				
07 ardèche	522	472	43	54	0	0	565	526	789	791	71	46	0	54	860	891				
26 drôme	5 064	5 601	555	1 105	265	392	5 884	7 099	7 997	9 698	1 220	1 379	789	1 039	10 006	12 116				
38 isère	14 511	16 545	2 641	3 068	2 597	3 008	19 749	22 622	7 645	10 044	1 519	1 677	1 158	2 263	10 322	13 984				
42 Loire	44	57	344	367	29	27	417	451	22	29	686	886	191	58	898	973				
69 rhône	3 540	4 412	1 350	2 090	610	626	5 500	7 128	497	1 030	194	295	41	129	732	1 454				
73 savoie	262	94	0	0	97	26	360	120	90	42	0	0	11	7	101	49				
74 haute savoie	694	825	52	72	147	326	893	1 223	147	308	0	0	3	20	150	327				
total	34 697	42 056	12 164	15 776	3 970	4 972	50 830	62 804	21 406	29 657	5 335	6 679	2 248	3 808	28 988	40 143				
03 AUVERGNE																				
03 allier	10 093	16 071	5 831	9 098	147	323	16 072	25 492	1 978	2 651	1 206	2 936	19	0	3 202	5 587				
15 cantal	0	23	0	0	0	0	0	23	0	0	0	13	0	0	0	13				
43 haute loire	0	0	580	752	96	47	676	799	0	0	352	533	414	398	766	931				
63 puy de dôme	3 194	4 311	1 582	1 535	10	0	4 785	5 846	7 884	7 653	3 196	3 934	0	0	11 080	11 587				
total	13 287	20 405	7 993	11 385	252	370	21 533	32 160	9 862	10 304	4 754	7 416	433	398	15 048	18 118				
13 LANGUEDOC-ROUSSILLON																				
11 aude	6 101	3 985	766	740	0	0	6 867	4 725	25 186	24 022	1 986	2 700	44	0	27 216	26 722				
30 gard	1 257	793	196	117	1	1	1 455	911	4 485	4 733	124	944	53	57	4 662	5 734				
34 hérault	443	221	81	73	0	0	523	294	98	100	236	122	0	0	334	222				
48 lozère	0	0	0	0	0	0	0	0	0	0	0	0	0	0	0	0				
66 pyrénées orientales	0	36	0	329	0	0	0	365	6	7	44	54	0	0	49	61				
total	7 801	5 035	1 043	1 259	1	1	8 845	6 295	29 775	28 861	2 390	3 820	97	57	32 261	32 738				
21 PACA																				
04 alpes de hte prov	2 054	2 441	562	330	0	0	2 616	2 771	1 592	1 555	317	268	0	0	1 908	1 823				
05 hautes alpes	103	47	29	29	0	0	132	76	90	220	40	0	0	0	130	220				
06 alpes maritimes	0	0	0	0	0	0	0	0	0	0	0	0	0	0	0	0				
13 bouches du rhône	736	587	0	21	50	50	786	658	3 842	2 835	56	265	134	0	4 032	3 100				
83 var	305	342	81	0	0	0	386	342	120	85	171	0	0	0	291	85				
84 vaucluse	701	669	29	74	129	90	859	833	3 403	2 983	2 165	1 745	340	138	5 908	4 866				
total	3 900	4 087	701	454	179	140	4 780	4 681	9 047	7 678	2 748	2 277	473	138	12 269	10 093				
09 CORSE																				
20 corse																				
autres (1)																				
TOTAL FRANCE	2 074 557	2 737 626	929 849	1 143 224	24 589	31 066	3 028 996	3 911 916	628 335	768 051	253 849	335 681	7 622	18 300	889 806	1 122 032				

unité : tonne

(1) départements non précisés

20/ Marché oléo-protéagineux > Edition 2014 @ FranceAgriMer/

Collecte des oléo-protéagineux

situation provisoire fin octobre-2014 récolte 2013 et 2014

Les chiffres sont issus des collectes des campagnes 2013/14 et 2014/15. L'étude est réalisée à partir du département de production. Les graines sont d'origine française. (source : Etat2 consommation)

	soja								lin							
	coop		Négoce		Autres		Total		coop		Négoce		Autres		Total	
	2013	2014	2013	2014	2013	2014	2013	2014	2013	2014	2013	2014	2013	2014	2013	2014
12 ILE-DE-FRANCE																
75 ville-de-Paris	0	0	0	0	0	0	0	0	0	0	0	0	0	0	0	0
77 seine et marne	0	0	0	0	0	0	0	0	14	122	0	0	0	0	14	122
78 yvelines	0	0	24	0	0	0	24	0	0	0	0	0	0	0	0	0
91 essonne	0	0	0	0	0	10	0	10	0	0	0	0	0	0	0	0
92 hauts de seine	0	0	0	0	0	0	0	0	0	0	0	0	0	0	0	0
93 seine st denis	0	0	0	0	0	0	0	0	0	0	0	0	0	0	0	0
94 val de marne	0	0	0	0	0	0	0	0	0	0	0	0	0	0	0	0
95 val d'oise	0	0	0	0	0	0	0	0	0	0	0	0	0	0	0	0
total	0	0	24	0	0	10	24	10	14	122	0	0	0	0	14	122
08 CHAMPAGNE-ARDENNE																
08 ardennes	0	0	0	0	0	0	0	0	74	91	0	0	0	0	74	91
10 aube	0	61	0	0	0	0	0	61	58	19	0	0	0	0	58	19
51 marne	9	51	0	0	0	0	9	51	0	0	0	0	0	0	0	0
52 haute marne	0	38	0	127	0	0	0	165	0	88	0	13	0	0	0	101
total	9	150	0	127	0	0	9	277	132	198	0	13	0	0	132	211
19 PICARDIE																
02 aise	0	0	0	0	0	0	0	0	0	0	0	0	0	0	0	0
60 oise	0	0	0	0	0	0	0	0	84	285	0	53	0	0	84	338
80 somme	0	0	0	0	0	0	0	0	5	11	0	0	0	0	5	11
total	0	0	0	0	0	0	0	0	89	296	0	53	0	0	89	349
11 HAUTE-NORMANDIE																
27 eure	0	0	0	0	0	0	0	0	40	38	0	0	0	0	40	38
76 seine maritime	0	0	0	0	0	0	0	0	0	0	0	0	0	0	0	0
total	0	0	0	0	0	0	0	0	40	38	0	0	0	0	40	38
07 CENTRE																
18 cher	0	47	0	0	12	0	12	47	132	32	80	288	0	0	212	320
28 eure et loir	0	0	0	0	0	0	0	0	293	318	27	38	282	381	603	737
36 indre	0	0	0	20	0	0	0	20	0	0	388	693	0	0	388	693
37 indre et loire	0	0	0	176	0	0	0	176	0	0	920	1 456	0	0	920	1 456
41 loir et cher	0	0	0	59	97	0	97	59	30	0	10	151	25	111	65	262
45 loiret	0	37	27	0	0	0	27	37	226	298	56	214	12	16	295	528
total	0	84	27	254	109	0	136	339	682	648	1 482	2 839	319	508	2 483	3 994
04 BASSE-NORMANDIE																
14 calvados	0	0	0	30	0	0	0	30	46	21	0	0	0	0	46	21
50 manche	0	0	0	0	0	0	0	0	0	0	0	0	0	0	0	0
61 orne	0	0	0	0	0	0	0	0	0	0	19	6	0	0	19	6
total	0	0	0	30	0	0	0	30	46	21	19	6	0	0	65	27
05 BOURGOGNE																
21 côte d'or	4 700	11 162	2 906	5 117	349	843	7 955	17 122	0	202	3	223	0	0	3	424
58 nièvre	0	31	20	604	0	49	20	684	0	0	114	106	0	0	114	106
71 saône et loire	4 307	12 403	159	457	384	958	4 850	13 818	0	0	0	0	0	0	0	0
89 yonne	46	585	0	0	0	24	46	609	79	107	0	29	0	0	79	136
total	9 053	24 181	3 085	6 179	734	1 874	12 871	32 233	79	309	117	358	0	0	196	666
17 NORD-PAS-DE-CALAIS																
59 nord	0	0	0	0	0	0	0	0	0	0	0	0	0	0	0	0
62 pas de calais	0	0	0	0	0	0	0	0	0	0	30	164	0	0	30	164
total	0	0	0	0	0	0	0	0	0	0	30	164	0	0	30	164
15 LORRAINE																
54 meurthe et mose	0	0	0	0	0	0	0	0	194	451	0	0	0	0	194	451
55 meuse	0	17	0	0	0	0	0	17	322	270	134	126	0	0	456	396
57 moselle	0	0	0	0	0	0	0	0	16	30	0	13	0	0	16	43
88 vosges	0	0	0	0	0	0	0	0	132	0	12	9	0	0	144	9
total	0	17	0	0	0	0	0	17	664	751	146	148	0	0	810	899
01 ALSACE																
67 bas rhin	118	271	290	609	0	0	408	880	0	0	0	0	0	0	0	0
68 haut rhin	3 315	3 091	707	1 070	0	0	4 022	4 161	0	0	0	0	0	0	0	0
total	3 432	3 362	997	1 679	0	0	4 430	5 041	0	0	0	0	0	0	0	0
10 FRANCHE-COMTE																
25 doubs	607	816	842	1 456	0	0	1 449	2 272	0	0	112	113	0	0	112	113
39 jura	5 067	10 149	1 689	2 918	0	0	6 756	13 068	0	0	0	0	0	0	0	0
70 haute saône	1 312	2 703	1 879	3 284	0	0	3 191	5 987	0	0	0	0	0	0	0	0
90 territoire de bello	0	0	0	0	0	0	0	0	0	0	0	0	0	0	0	0
total	6 985	13 669	4 410	7 658	0	0	11 396	21 326	0	0	112	113	0	0	112	113
18 PAYS DE LA LOIRE																
44 loire atlantique	4	13	0	0	0	0	4	13	285	470	0	0	5	0	290	470
49 maine et loire	0	0	0	5	0	0	0	5	165	179	47	49	0	0	212	229
53 mayenne	0	0	0	0	0	0	0	0	332	342	101	187	91	50	524	578
72 sarthe	0	0	4	0	0	0	4	0	34	44	0	65	0	81	34	190
85 vendée	16	145	0	0	0	0	16	145	733	1 135	87	20	0	48	820	1 204
total	20	158	4	5	0	0	24	164	1 548	2 171	235	321	96	178	1 879	2 671
06 BRETAGNE																
22 côtes d'armor	0	0	0	0	0	0	0	0	71	62	98	106	28	11	197	179
29 finistère	0	0	0	0	0	0	0	0	30	8	0	0	0	0	30	8
35 ille et vilaine	0	18	0	0	0	0	0	18	203	398	14	32	0	5	216	435
56 morbihan	0	0	0	0	0	0	0	0	3	78	0	0	0	0	3	78
total	0	18	0	0	0	0	0	18	308	546	112	138	28	16	447	700

Collecte des oléo-protéagineux

situation provisoire fin octobre-2014 récolte 2013 et 2014

Les chiffres sont issus des collectes des campagnes 2013/14 et 2014/15. L'étude est réalisée à partir du département de production. Les graines sont d'origine française. (source : Etat2 consommation)

	soja								lin							
	coop		Négoce		Autres		Total		coop		Négoce		Autres		Total	
	2013	2014	2013	2014	2013	2014	2013	2014	2013	2014	2013	2014	2013	2014	2013	2014
20 POITOU-CHARENTES																
16 charente	31	290	0	0	0	0	31	290	26	55	20	9	0	0	46	65
17 charente maritim	67	204	0	0	0	0	67	204	325	291	121	122	0	0	446	413
79 deux sèvres	29	1 071	0	219	0	0	29	1 291	230	412	840	988	0	0	1 070	1 399
86 vienne	113	158	8	4	0	24	120	186	22	0	40	98	0	0	62	98
total	239	1 723	8	224	0	24	246	1 970	603	757	1 021	1 217	0	0	1 625	1 974
02 AQUITAINE																
24 dordogne	36	217	31	386	0	0	67	603	69	19	0	0	0	0	69	19
33 girond	36	134	0	309	4	13	40	456	0	0	0	0	15	0	16	0
40 landes	200	1 173	52	347	0	0	252	1 520	0	0	0	0	0	0	0	0
47 lot et garonne	1 899	8 506	2 427	8 092	0	5	4 326	16 602	212	19	0	0	0	0	212	19
64 pyrénées	283	838	39	314	0	0	321	1 152	0	0	0	0	0	0	0	0
total	2 453	10 867	2 549	9 448	4	18	5 006	20 333	281	38	0	0	16	0	297	38
16 MIDI-PYRENEES																
09 ariège	95	227	14	70	0	0	109	296	42	0	0	0	0	0	42	0
12 aveyron	9	22	45	124	0	0	54	146	0	0	0	0	0	0	0	0
31 haute garonne	652	2 959	1 366	3 752	4	74	2 022	6 785	51	55	85	139	0	0	136	194
32 gers	5 711	17 019	1 334	6 254	351	2 299	7 396	25 572	809	946	300	311	0	0	1 109	1 257
46 lot	55	196	0	38	0	0	55	234	20	20	0	0	0	0	20	20
65 hautes pyrénées	116	801	10	726	0	0	126	1 527	0	0	0	0	0	0	0	0
81 tarn	724	1 887	498	1 289	0	0	1 222	3 176	568	628	372	456	0	0	940	1 084
82 tarn et garonne	1 244	4 998	434	1 247	0	0	1 678	6 245	207	184	25	0	0	0	231	184
total	8 605	28 109	3 701	13 499	356	2 373	12 661	43 981	1 697	1 833	781	906	0	0	2 478	2 739
14 LIMOUSIN																
19 corréze	0	0	0	0	0	0	0	0	0	0	0	0	0	0	0	0
23 creuse	0	0	0	0	0	0	0	0	0	0	0	0	0	0	0	0
87 haute vienne	2	18	0	0	0	0	2	18	0	0	0	0	0	0	0	0
total	2	18	0	0	0	0	2	18	0	0	0	0	0	0	0	0
22 RHONE-ALPES																
01 ain	2 052	4 105	1 548	4 397	444	259	4 045	8 760	0	881	0	28	0	0	0	909
07 ardèche	0	29	0	0	0	0	0	29	0	0	0	0	0	0	0	0
26 drôme	1 399	2 917	0	174	0	13	1 399	3 104	0	0	0	0	0	0	0	0
38 isère	2 449	4 416	508	749	102	450	3 059	5 615	0	0	0	0	0	0	0	0
42 loire	0	0	6	0	39	0	45	0	0	0	0	0	0	0	0	0
69 rhône	85	288	27	66	46	51	157	405	0	0	0	0	0	0	0	0
73 savoie	934	1 133	0	14	133	140	1 067	1 286	0	0	0	0	0	0	0	0
74 haute savoie	40	238	0	37	6	0	45	275	0	0	0	0	0	0	0	0
total	6 958	13 125	2 089	5 436	770	912	9 817	19 474	0	881	0	28	0	0	0	909
03 AUVERGNE																
03 allier	163	340	77	280	0	0	240	620	0	0	0	0	0	0	0	0
15 cantal	0	0	0	0	0	0	0	0	0	0	0	0	0	0	0	0
43 haute loire	0	0	190	2	0	0	190	2	0	0	0	0	0	0	0	0
63 puy de dôme	26	37	6	4	0	0	32	41	0	0	0	0	0	0	0	0
total	189	378	272	286	0	0	462	664	0	0	0	0	0	0	0	0
13 LANGUEDOC-ROUSSILLON																
11 aude	177	299	0	163	0	0	177	462	158	38	60	44	0	0	218	82
30 gard	1	0	0	0	0	0	1	0	0	0	0	0	0	0	0	0
34 hérault	0	0	0	0	0	0	0	0	0	0	0	0	0	0	0	0
48 lozère	0	0	0	0	0	0	0	0	0	0	0	0	0	0	0	0
66 pyrénées oriental	0	0	0	0	0	0	0	0	0	0	0	0	0	0	0	0
total	178	299	0	163	0	0	178	462	158	38	60	44	0	0	218	82
21 PACA																
04 alpes de hte prov	458	543	13	45	0	0	472	587	0	0	0	0	0	0	0	0
05 hautes alpes	0	31	0	0	0	0	0	31	0	0	0	0	0	0	0	0
06 alpes maritimes	0	0	0	0	0	0	0	0	0	0	0	0	0	0	0	0
13 bouches du rhône	24	76	0	0	0	0	24	76	0	0	0	0	0	0	0	0
83 var	208	99	0	0	0	0	208	99	0	0	0	0	0	0	0	0
84 vaucluse	0	0	112	0	0	0	112	0	0	0	0	0	0	0	0	0
total	690	748	125	45	0	0	815	793	0	0	0	0	0	0	0	0
09 CORSE																
20 corse																
autres (1)																
TOTAL FRANCE	38 813	96 907	17 292	45 032	1 972	5 212	58 077	147 150	6 341	8 645	4 114	6 347	458	702	10 914	15 694

unité : tonne

20/ Marché oléo-protéagineux > Edition 2014 @ FranceAgriMer/

Collecte des oléo-protéagineux

situation provisoire fin octobre-2014 récolte 2013 et 2014

Les chiffres sont issus des collectes des campagnes 2013/14 et 2014/15. L'étude est réalisée à partir du département de production. Les graines sont d'origine française. (source : Etat2 consommation)

	pois						fèves						lupin												
	coop		Négoce		Autres		Total		coop		Négoce		Autres		Total		coop		Négoce		Autres		Total		
	2013	2014	2013	2014	2013	2014	2013	2014	2013	2014	2013	2014	2013	2014	2013	2014	2013	2014	2013	2014	2013	2014	2013	2014	
12 ILE-DE-FRANCE																									
75 ville-de-Paris	60	0	0	0	0	0	60	0	177	157	0	3	0	0	177	160	0	0	0	0	0	0	0	0	
77 seine et marne	5 557	3 912	2 964	2 608	158	295	8 679	6 814	20 890	24 745	6 214	8 230	42	57	27 146	33 031	0	0	0	0	0	0	0	0	
78 yvelines	2 844	1 504	590	848	0	13	3 434	2 365	1 137	1 863	455	333	0	24	1 592	2 220	0	0	0	0	0	0	0	0	
91 essonne	2 881	2 365	3 415	2 232	0	13	6 296	4 609	335	328	234	18	0	28	569	374	0	0	0	0	0	0	0	0	
92 hauts de seine	0	0	0	11	0	0	0	11	31	0	27	0	0	0	58	0	0	0	0	0	0	0	0	0	
93 seine et denis	0	0	0	0	0	0	0	0	0	0	0	0	0	0	0	0	0	0	0	0	0	0	0	0	
94 val de marne	0	0	0	0	0	0	0	0	7	0	0	0	0	0	7	0	0	0	0	0	0	0	0	0	
95 val d'oise	1 036	999	415	237	0	0	1 451	1 236	1 454	1 830	142	327	0	0	1 596	2 156	0	0	0	0	0	0	0	0	
total	12 378	8 779	7 383	5 935	158	320	19 919	15 035	24 030	28 923	7 072	8 910	42	109	31 144	37 941	0	0	0	0	0	0	0	0	
08 CHAMPAGNE-ARDENNE																									
08 ardennes	3 441	4 959	500	1 167	0	0	3 941	6 126	2 221	1 828	4	145	0	0	2 225	1 973	0	0	0	0	0	0	0	0	
10 aube	7 586	9 210	3 414	5 078	0	38	10 999	14 326	829	933	357	1 145	0	0	1 186	2 078	0	0	0	0	0	0	0	0	
51 marne	23 243	23 228	2 515	3 613	0	55	25 758	26 897	6 317	6 311	429	573	0	0	6 746	6 884	0	0	0	0	0	0	0	0	
52 haute marne	3 715	4 510	1 298	2 316	0	0	5 013	6 826	102	233	34	28	0	0	136	261	0	0	0	0	0	0	0	0	
total	37 984	41 907	7 727	12 174	0	93	45 711	54 175	9 470	9 305	824	1 891	0	0	10 293	11 196	0	0	0	0	0	0	0	0	
19 PICARDIE																									
02 aisne	6 433	5 880	1 281	1 687	0	46	7 714	7 613	19 522	22 303	6 681	6 006	0	296	26 202	28 605	0	0	0	0	0	0	0	0	
60 oise	19 529	17 745	6 516	4 624	0	108	26 045	22 477	11 139	11 075	2 520	1 934	8	73	13 667	13 082	0	0	0	0	0	0	0	0	
80 somme	19 275	13 497	4 919	5 421	41	257	24 235	19 175	3 097	3 558	1 568	1 683	0	0	4 664	5 241	0	0	0	0	0	0	0	0	
total	45 237	37 122	12 716	11 732	41	411	57 994	49 265	33 757	36 937	10 768	9 623	8	368	44 534	46 928	0	0	0	0	0	0	0	0	
11 HAUTE-NORMANDIE																									
27 eure	5 964	4 580	5 621	3 363	0	0	11 584	7 944	2 754	2 641	4 245	4 786	0	0	6 998	7 426	0	6	0	0	0	0	0	6	
76 seine maritime	2 266	4 762	738	332	0	0	3 004	5 094	4 883	2 845	7 139	6 391	120	266	12 142	9 502	0	0	0	0	0	0	0	0	
total	8 230	9 342	6 359	3 696	0	0	14 588	13 038	7 636	5 486	11 384	11 177	120	266	19 140	16 929	0	6	0	0	0	0	0	6	
07 CENTRE																									
18 cher	3 164	4 612	1 879	3 427	370	128	5 413	8 166	394	280	159	426	0	15	553	721	0	0	0	0	0	0	0	0	
28 eure et loir	7 322	5 974	3 389	2 252	0	92	10 711	8 318	658	511	443	282	0	50	1 100	844	0	0	32	19	9	0	41	19	
36 indre	2 067	1 913	2 851	4 795	168	169	5 086	6 877	233	392	166	354	59	24	458	770	0	56	0	0	0	0	0	56	
37 indre et loire	748	916	1 694	1 672	151	93	2 594	2 682	19	59	157	251	32	188	208	499	0	0	8	0	0	0	0	8	
41 loir et cher	3 000	2 763	1 302	1 289	1 503	620	5 805	4 673	12	223	156	102	1 943	933	2 112	1 259	0	0	0	0	0	0	0	0	
45 loiret	2 992	3 359	1 770	2 828	0	0	4 762	6 186	162	192	335	1 021	0	44	496	1 256	0	6	0	0	0	0	0	6	
total	19 293	19 539	12 884	16 261	2 192	1 101	34 369	36 901	1 478	1 658	1 415	2 437	2 034	1 254	4 927	5 349	0	56	32	27	9	0	41	83	
04 BASSE-NORMANDIE																									
14 calvados	2 944	2 733	1 454	1 989	4	18	4 402	4 740	10 913	12 850	1 118	1 355	6	29	12 037	14 234	0	0	0	40	0	0	0	40	
50 manche	130	44	141	97	97	46	369	188	121	181	33	32	20	0	173	213	0	0	0	0	0	0	0	0	
61 orne	2 370	1 266	2 669	3 559	219	18	5 258	4 842	691	412	71	88	7	29	768	529	0	0	0	0	7	0	7	0	
total	5 444	4 043	4 264	5 644	320	83	10 029	9 771	11 725	13 443	1 221	1 474	32	59	12 979	14 975	0	0	0	40	7	0	7	40	
05 BOURGOGNE																									
21 côte d'or	3 251	2 753	1 360	1 523	0	0	4 611	4 275	152	224	194	91	60	0	406	315	0	0	0	0	0	0	0	0	
58 nièvre	1 054	1 243	418	524	0	128	1 472	1 895	112	23	66	148	0	0	178	172	0	0	0	0	0	0	0	0	
41 loir et saône	143	273	20	49	17	0	181	322	0	3	0	0	14	24	14	26	0	0	0	0	0	0	0	0	
89 yonne	8 506	8 812	4 604	4 312	70	95	13 180	13 219	722	719	173	261	0	0	895	980	0	6	0	0	0	0	0	6	
total	12 955	13 081	6 402	6 408	88	223	19 444	19 711	986	969	433	500	74	24	1 493	1 493	0	6	0	0	0	0	0	6	
17 NORD-PAS-DE-CALAIS																									
59 nord	295	239	1 004	532	191	96	1 490	867	1 314	1 104	1 535	1 220	254	297	3 103	2 621	0	0	0	0	0	0	0	0	
62 pas de calais	1 196	549	754	121	26	1	1 975	671	6 053	4 354	3 472	3 320	0	0	9 525	7 675	0	0	0	0	0	0	0	0	
total	1 491	788	1 758	653	217	97	3 465	1 538	7 366	5 458	5 007	4 540	254	297	12 628	10 295	0	0	0	0	0	0	0	0	
15 LORRAINE																									
54 meurthe et moselle	3 687	2 961	912	1 022	83	27	4 682	4 011	630	498	161	0	22	36	812	534	0	0	0	0	0	0	0	0	
55 meuse	3 929	3 694	2 336	1 732	21	0	6 286	5 426	238	507	114	0	0	0	352	507	0	0	0	0	0	0	0	0	
57 moselle	4 938	4 212	749	757	88	31	5 776	5 000	374	283	140	112	0	39	514	434	0	0	0	0	0	0	0	0	
88 vosges	118	337	14	48	0	37	132	422	0	2	0	0	28	18	28	21	0	0	0	0	0	0	0	0	
total	12 673	11 204	4 011	3 560	192	95	16 875	14 859	1 242	1 290	415	112	50	94	1 707	1 496	0	0	0	0	0	0	0	0	
01 ALSACE																									
67 bas rhin	9	0	0	0	2	3	11	3	16	0	0	0	0	16	16	0	0	0	0	0	0	0	0	0	
68 haut rhin	2	0	0	0	4	0	6	0	0	0	0	0	0	34	0	34	0	0	0	0	0	0	0	0	
total	11	0	0	0	7	3	17	3	16																

Stocks des oléo-protéagineux

situation provisoire fin octobre-2014 récolte 2013 et 2014

Les chiffres sont issus des collectes des campagnes 2013/14 et 2014/15. L'étude est réalisée à partir du département de production. Les graines sont d'origine française. (source : Etat2 consommation)

	colza								tournesol							
	coop		Négoce		Autres		Total		coop		Négoce		Autres		Total	
	2013	2014	2013	2014	2013	2014	2013	2014	2013	2014	2013	2014	2013	2014	2013	2014
12 ILE-DE-FRANCE																
75 ville-de-Paris	0	0	0	0	0	0	0	0	0	0	0	0	0	0	0	0
77 seine et marne	18 835	37 457	20 301	19 039	0	0	39 135	56 496	2 035	1 485	30	15	0	0	2 065	1 499
78 yvelines	6 421	12 862	0	0	1 075	1 674	7 496	14 536	407	193	0	0	0	0	407	193
91 essonne	14 015	10 511	8 268	5 299	3 350	486	25 633	16 297	1 004	603	82	146	0	0	1 087	749
92 hauts de seine	0	0	120	0	0	0	120	0	0	0	0	0	0	0	0	0
93 seine st denis	0	0	0	0	0	0	0	0	0	0	0	0	0	0	0	0
94 val de marne	0	0	0	0	0	0	0	0	0	0	0	0	0	0	0	0
95 val d'oise	6 545	4 647	259	1 501	0	0	6 804	6 149	0	0	0	0	0	0	0	0
total	45 816	65 477	28 947	25 840	4 425	2 160	79 188	93 477	3 445	2 280	112	161	0	0	3 558	2 441
08 CHAMPAGNE-ARDENNE																
08 ardennes	13 869	24 009	3 798	1 966	0	0	17 667	25 975	66	51	0	0	0	0	66	51
10 aube	51 164	71 326	58 520	68 144	0	0	109 684	139 470	7 272	7 349	7 171	8 616	0	0	14 443	15 964
51 marne	126 027	158 744	10 924	13 916	16 078	20 506	153 029	193 166	4 005	2 190	174	464	774	770	4 953	3 423
52 haute marne	22 080	19 977	2 083	11 760	0	0	24 163	31 737	44	208	21	4	0	0	65	212
total	213 140	274 055	75 326	95 786	16 078	20 506	304 543	390 347	11 386	9 798	7 366	9 083	774	770	19 527	19 650
19 PICARDIE																
02 aisne	54 839	69 995	24 811	29 477	0	0	79 650	99 472	328	145	30	0	0	0	357	145
60 oise	70 953	98 784	7 921	15 700	0	0	78 873	114 485	82	14	0	0	0	0	82	14
80 somme	53 247	54 639	16 167	19 428	0	0	69 413	74 067	0	0	39	13	0	0	39	13
total	179 038	223 418	48 898	64 605	0	0	227 937	288 024	409	159	68	13	0	0	478	172
11 HAUTE-NORMANDIE																
27 eure	46 089	43 284	13 371	6 888	267	314	59 727	50 486	183	306	0	16	0	0	183	321
76 seine maritime	33 131	35 845	13 006	9 157	351	387	46 488	45 388	0	0	0	0	0	0	0	0
total	79 220	79 129	26 378	16 045	618	701	106 216	95 874	183	306	0	16	0	0	183	321
07 CENTRE																
18 cher	1 076	0	3 238	8 364	1 076	43 671	5 390	52 035	13 062	0	4 836	5 310	276	20 496	18 174	25 806
28 eure et loir	76 340	50 402	16 691	17 306	34 153	61 263	127 183	128 970	380	192	141	122	242	0	764	315
36 indre	6 635	4 045	8 758	4 336	48	23 482	15 441	31 863	5 261	28	4 861	4 172	1	5 560	10 123	9 760
37 indre et loire	8 243	11 725	3 614	9 358	4 285	7 475	16 142	28 558	28 451	21 566	10 777	12 075	4 721	2 730	43 948	36 371
41 loir et cher	21 292	0	1 700	5 912	83	43 695	23 075	49 607	2 836	0	3 516	1 132	241	4 710	6 593	5 842
45 loiret	23 543	16 829	10 741	8 292	15 059	16 879	49 342	41 999	3 816	2 598	2 224	1 267	864	7 628	5 686	5 686
total	137 129	83 001	44 742	53 567	54 703	196 463	236 573	333 031	53 806	24 385	26 676	25 035	6 748	34 359	87 230	83 779
04 BASSE-NORMANDIE																
14 calvados	15 219	18 777	989	3 912	0	0	16 208	22 688	27	0	0	61	0	0	27	61
50 manche	1 187	0	259	31	199	0	1 644	31	0	0	0	0	0	0	0	0
61 orne	26 668	10 336	4 257	1 765	227	397	31 152	12 497	517	232	421	262	0	0	937	495
total	43 074	29 113	5 504	5 707	227	397	49 004	35 217	544	232	421	323	0	0	965	555
05 BOURGOGNE																
21 côte d'or	30 613	56 686	6 994	10 570	307	346	37 914	67 602	9 460	4 410	446	2 711	83	190	9 989	7 311
58 nièvre	14 639	0	3 971	663	14 634	24 631	33 243	25 294	1 397	0	2 306	2 120	1 397	3 181	5 100	5 301
71 saône et loire	21 068	29 787	445	0	149	116	21 661	29 903	2 327	2 332	5	12	142	164	2 473	2 508
89 yonne	39 162	61 584	25 776	21 556	234	226	65 172	83 366	6 771	7 634	4 317	7 253	0	0	11 088	14 887
total	105 481	148 056	37 186	32 789	15 324	25 319	157 990	206 164	19 554	14 376	7 073	12 096	1 622	3 535	28 650	30 007
17 NORD-PAS-DE-CALAIS																
59 nord	29 593	29 013	17 194	29 503	1 610	3 010	48 397	61 526	0	0	0	0	0	0	0	0
62 pas de calais	16 447	12 594	6 172	4 502	92	70	22 711	17 166	0	0	0	0	0	0	0	0
total	46 040	41 608	23 366	34 006	1 702	3 079	71 108	78 693	0	0	0	0	0	0	0	0
15 LORRAINE																
54 meurthe et moselle	38 329	61 995	806	3 041	222	157	39 357	65 194	4 579	6 754	178	358	0	16	4 757	7 128
55 meuse	50 835	81 413	4 253	12 365	0	0	55 087	93 778	197	87	215	25	0	0	412	112
57 moselle	42 470	85 280	10 902	5 636	0	0	53 372	90 915	17 427	12 036	5 651	6 748	0	0	23 078	18 783
88 vosges	0	2 158	0	0	0	0	0	2 158	1	33	0	0	0	0	1	33
total	131 634	230 845	15 960	21 042	222	157	147 816	252 044	22 204	18 910	6 044	7 130	0	16	28 248	26 055
01 ALSACE																
67 bas rhin	3 590	1 101	285	289	12	0	3 887	1 390	766	612	113	20	0	0	879	632
68 haut rhin	17 572	14 872	5 436	5 477	0	0	23 007	20 349	3 543	1 208	867	565	0	0	4 410	1 773
total	21 162	15 973	5 721	5 766	12	0	26 894	21 739	4 310	1 820	980	585	0	0	5 289	2 405
10 FRANCHE-COMTE																
25 doubs	0	0	100	270	0	0	100	270	41	0	26	1	0	0	67	1
39 jura	7 773	8 694	581	572	0	0	8 354	9 266	59	74	0	0	0	0	59	74
70 haute saône	1 546	6 765	6 086	10 793	0	0	7 633	17 558	1 035	187	708	73	0	0	1 743	260
90 territoire de bello	559	1 927	0	0	0	0	559	1 927	0	0	6	0	0	0	6	0
total	9 879	17 386	6 767	11 636	0	0	16 646	29 021	1 135	260	740	74	0	0	1 875	335
18 PAYS DE LA LOIRE																
44 loire atlantique	17 046	15 214	5 056	5 090	5 511	6 611	27 613	26 915	2 364	1 037	1 062	1 345	0	1	3 426	2 384
49 maine et loire	11 311	6 378	4 939	4 645	0	0	16 251	11 023	11 192	8 181	5 029	4 635	0	1	16 221	12 817
53 mayenne	54	9	5 582	4 669	7 011	3 314	12 648	7 992	1 061	6	923	579	251	331	2 235	916
72 sarthe	81	9 711	5 114	6 486	0	0	5 194	16 197	2 055	4 573	3 792	1 302	0	0	5 847	5 875
85 vendée	2 365	994	464	364	0	0	2 829	1 359	12 775	6 365	8 995	6 055	0	0	21 770	12 421
total	30 858	32 305	21 155	21 254	12 522	9 926	64 534	63 485	29 447	20 162	19 801	13 916	252	333	49 499	34 412
06 BRETAGNE																
22 côtes d'armor	7 424	9 840	4 016	3 204	6 752	4 919	18 193	17 963	46	0						

Stocks des oléo-protéagineux

situation provisoire fin octobre-2014 récolte 2013 et 2014

Les chiffres sont issus des collectes des campagnes 2013/14 et 2014/15. L'étude est réalisée à partir du département de production. Les graines sont d'origine française. (source : Etat2 consommation)

	colza								tournesol								
	coop		Négoce		Autres		Total		coop		Négoce		Autres		Total		
	2013	2014	2013	2014	2013	2014	2013	2014	2013	2014	2013	2014	2013	2014	2013	2014	
20 POITOU-CHARENTES																	
16 charente	689	4 203	0	0	0	0	689	4 203	31 449	39 574	9 149	11 445	0	0	40 598	51 018	
17 charente maritime	7 063	16 568	573	3 517	0	0	7 636	20 086	63 470	61 762	15 674	15 139	0	0	79 144	76 901	
79 deux sèvres	5 656	16 422	5 299	10 406	0	0	10 955	26 828	16 304	15 293	18 704	18 008	0	0	35 008	33 301	
86 vienne	73 178	148 066	5 180	10 498	0	0	78 358	158 564	84 501	63 989	10 376	14 866	0	0	94 877	78 854	
total	86 586	185 259	11 051	24 421	0	0	97 637	209 880	195 725	180 617	53 902	59 457	0	0	249 627	240 074	
02 AQUITAINE																	
24 dordogne	1 410	927	97	392	131	1 915	1 637	3 233	3 809	6 730	2 610	6 725	102	251	6 521	13 706	
33 gironde	37	21	29	0	3 522	3 322	3 589	3 343	99	187	1 281	180	583	806	1 964	1 172	
40 landes	15	9	4 487	322	0	631	4 502	962	233	43	171	91	3 814	5 438	4 219	5 572	
47 lot et garonne	0	1	2 908	2 433	11	0	2 919	2 433	22 612	29 001	22 261	37 672	469	1 105	45 342	67 778	
64 pyrénées	1 259	1 339	67	180	116	50	1 442	1 569	1 339	2 807	1 340	3 413	40	41	2 720	6 261	
total	2 722	2 296	7 587	3 327	3 780	5 917	14 089	11 540	28 093	38 768	27 664	48 080	5 009	7 641	60 765	94 490	
16 MIDI-PYRENEES																	
09 ariège	529	803	23	23	0	0	552	827	1 771	3 272	2	25	94	644	1 867	3 941	
12 aveyron	23	0	864	895	71	113	958	1 008	314	0	279	574	0	7	594	580	
31 haute garonne	2 942	1 658	32	547	16 890	15 396	19 863	17 601	8 064	9 958	1 782	4 263	43 221	58 886	53 067	73 108	
32 gers	7 460	5 630	275	341	1 684	2 985	9 419	8 956	31 388	55 608	6 393	7 655	13 281	29 755	51 062	93 018	
46 lot	50	218	34	24	0	0	84	242	1 117	2 557	78	227	0	0	1 195	2 783	
65 hautes pyrénées	0	0	556	405	0	11	556	415	95	0	180	357	71	522	345	878	
81 tarn	424	563	3 355	3 752	142	110	3 920	4 424	2 304	3 307	5 972	5 698	4 447	11 949	12 722	20 953	
82 tarn et garonne	1 386	163	1 888	2 482	0	64	3 274	2 709	11 775	23 150	3 783	7 481	3 343	8 343	18 901	38 974	
total	12 814	9 035	7 026	8 468	18 787	18 679	38 626	36 182	56 828	97 853	18 469	26 278	64 455	110 106	139 752	234 236	
14 LIMOUSIN																	
19 corréze	36	0	0	0	0	0	36	0	0	0	0	11	0	0	0	11	
23 creuse	0	348	144	169	22	4	166	521	94	31	278	519	8	8	380	558	
87 haute vienne	318	218	0	0	0	0	318	218	217	573	0	277	0	4	217	855	
total	354	566	144	169	22	4	520	739	311	605	278	806	8	12	597	1 423	
22 RHÔNE-ALPES																	
01 ain	227	441	4 940	6 902	1	176	5 168	7 519	2 999	4 157	1 367	2 160	0	0	4 366	6 316	
07 ardèche	0	0	0	0	0	0	0	0	3 114	4 494	0	0	0	0	3 114	4 494	
26 drôme	5 356	5 914	0	852	277	1 295	5 633	8 060	5 902	5 991	1 333	1 298	121	472	7 356	7 761	
38 isère	4 232	3 166	284	473	0	0	4 516	3 639	3 524	5 369	428	172	0	861	3 952	6 402	
42 loire	0	0	15	35	0	0	15	35	0	0	226	333	0	0	226	333	
69 rhône	9 002	15 757	0	72	0	0	9 002	15 829	3 182	1 071	0	0	1 578	0	4 760	1 071	
73 savoie	0	0	0	0	0	0	0	0	0	0	0	0	0	0	0	0	
74 haute savoie	511	521	1	0	0	76	512	597	324	795	0	0	7	324	802	802	
total	19 328	25 798	5 239	8 334	278	1 546	24 845	35 679	19 046	21 876	3 354	3 962	1 699	1 340	24 099	27 178	
03 AUVERGNE																	
03 allier	9 040	6 670	1 634	518	71	81	10 744	7 269	1 381	630	495	1 275	78	2 046	1 954	3 951	
15 cantal	0	0	0	0	0	0	0	0	0	0	0	0	0	0	0	0	
43 haute loire	0	0	45	79	0	47	45	126	0	0	0	53	199	398	199	451	
63 puy de dôme	2 388	2 261	1 064	848	146	143	3 588	3 252	5 531	4 915	944	2 480	81	133	6 556	7 529	
total	11 428	8 931	2 743	1 445	216	271	14 387	10 648	6 913	5 545	1 439	3 808	358	2 577	8 709	11 930	
13 LANGUEDOC-ROUSSILLON																	
11 aude	2 455	1 781	0	0	7 892	5 772	10 347	7 553	1 040	1 238	60	1 421	27 673	24 476	28 772	27 135	
30 gard	0	0	14	0	3 024	2 353	3 038	2 353	29	11	125	839	4 989	4 463	5 143	5 313	
34 hérault	1 899	0	3	0	1 899	446	3 801	446	0	0	0	0	8	106	8	106	
48 lozère	0	0	0	0	0	0	0	0	0	0	0	0	0	0	0	0	
66 pyrénées orientales	0	0	0	0	0	0	0	0	0	0	0	0	0	0	0	0	
total	4 354	1 781	17	0	12 815	8 570	17 186	10 351	1 069	1 249	185	2 260	32 670	29 045	33 924	32 554	
21 PACA																	
04 alpes de hte prov	1 151	1 205	561	296	8	22	1 720	1 522	1 232	853	317	297	175	169	1 724	1 319	
05 hautes alpes	0	0	0	0	0	0	0	0	173	249	0	0	0	0	173	249	
06 alpes maritimes	0	0	0	0	0	0	0	0	16	0	0	0	0	0	16	0	
13 bouches du rhône	0	46	0	0	3	0	3	46	1 388	1 115	0	0	735	262	2 123	1 377	
83 var	0	0	0	0	0	0	0	0	0	278	0	170	0	170	278	278	
84 vaucluse	495	884	0	74	0	0	495	958	3 887	3 284	1 603	2 173	0	0	5 490	5 457	
total	1 646	2 135	561	370	11	22	2 218	2 526	6 696	5 778	1 919	2 470	1 080	431	9 695	8 679	
09 CORSE																	
20 corse																	
autres (1)																	
TOTAL FRANCE	1 194 499	1 486 834	385 342	444 050	162 453	308 394	1 742 293	2 239 278	461 861	444 979	176 549	215 890	115 069	190 196	753 479	851 065	

unité : tonne

(1) départements non précisés

Stocks des oléo-protéagineux

situation provisoire fin octobre-2014 récolte 2013 et 2014

Les chiffres sont issus des collectes des campagnes 2013/14 et 2014/15. L'étude est réalisée à partir du département de production. Les graines sont d'origine française. (source : Etat2 consommation)

	soja								lin							
	coop		Négoce		Autres		Total		coop		Négoce		Autres		Total	
	2013	2014	2013	2014	2013	2014	2013	2014	2013	2014	2013	2014	2013	2014	2013	2014
12 ILE-DE-FRANCE																
75 ville-de-Paris	0	0	0	0	0	0	0	0	0	0	0	0	0	0	0	0
77 seine et marne	0	0	0	0	0	0	0	0	0	0	0	0	0	0	0	0
78 yvelines	0	0	0	0	0	0	0	0	0	0	0	0	0	0	0	0
91 essonne	0	0	0	0	0	0	0	0	0	0	0	0	0	0	0	0
92 hauts de seine	0	0	0	0	0	0	0	0	0	0	0	0	0	0	0	0
93 seine st denis	0	0	0	0	0	0	0	0	0	0	0	0	0	0	0	0
94 val de marne	0	0	0	0	0	0	0	0	0	0	0	0	0	0	0	0
95 val d'oise	0	0	0	0	0	0	0	0	0	0	0	0	0	0	0	0
total	0	0	0	0	0	0	0	0	0	0	0	0	0	0	0	0
08 CHAMPAGNE-ARDENNE																
08 ardennes	0	0	0	0	0	0	0	0	94	103	0	0	0	0	94	103
10 aube	25	22	31	0	0	0	55	22	0	19	0	0	0	0	19	0
51 marne	1	0	0	0	0	0	1	0	0	0	0	0	0	0	0	0
52 haute marne	7	126	2 236	3 641	0	0	2 243	3 768	0	0	0	0	0	0	0	0
total	33	149	2 267	3 641	0	0	2 299	3 790	94	121	0	0	0	0	94	121
19 PICARDIE																
02 aisne	0	0	0	0	0	0	0	0	0	0	0	0	0	0	0	0
60 oise	0	0	0	0	0	0	0	0	293	302	0	0	0	0	293	302
80 somme	0	0	0	0	0	0	0	0	0	0	0	0	0	0	0	0
total	0	0	0	0	0	0	0	0	293	302	0	0	0	0	293	302
11 HAUTE-NORMANDIE																
27 eure	0	25	0	0	0	0	0	25	40	34	0	0	0	0	40	34
76 seine maritime	0	0	0	0	0	0	0	0	0	0	0	0	0	0	0	0
total	0	25	0	0	0	0	0	25	40	34	0	0	0	0	40	34
07 CENTRE																
18 cher	0	0	0	0	0	53	0	53	0	0	0	11	0	0	0	11
28 eure et loir	0	0	34	9	0	0	34	9	249	293	0	109	0	0	249	402
36 indre	0	0	0	0	0	0	0	0	0	0	112	261	0	0	112	261
37 indre et loire	0	0	0	0	0	205	0	205	0	0	230	1 428	0	0	230	1 428
41 loir et cher	0	0	0	0	48	0	48	0	0	0	7	0	0	0	7	0
45 loiret	0	0	0	0	0	37	0	37	86	343	0	34	64	36	149	413
total	0	0	34	9	48	295	82	304	335	636	342	1 851	64	36	740	2 522
04 BASSE-NORMANDIE																
14 calvados	0	0	0	0	0	0	0	0	0	41	0	0	0	0	0	41
50 manche	0	0	0	0	0	0	0	0	0	0	0	0	0	0	0	0
61 orne	0	0	0	0	0	0	0	0	0	0	0	0	0	0	0	0
total	0	0	0	0	0	0	0	0	0	41	0	0	0	0	0	41
05 BOURGOGNE																
21 côte d'or	5 104	9 744	2 683	3 920	317	843	8 104	14 507	0	172	0	217	0	0	0	389
58 nièvre	0	0	0	0	0	0	0	0	0	0	0	0	0	0	0	0
71 saône et loire	1 784	10 191	0	0	394	632	2 177	10 822	0	0	0	0	0	0	0	0
89 yonne	258	797	0	0	0	0	258	797	94	106	0	0	0	0	94	106
total	7 145	20 731	2 683	3 920	711	1 475	10 539	26 126	94	278	0	217	0	0	94	495
17 NORD-PAS-DE-CALAIS																
59 nord	0	0	0	0	0	0	0	0	0	0	0	0	0	0	0	0
62 pas de calais	0	0	0	0	0	0	0	0	0	0	0	0	0	0	0	0
total	0	0	0	0	0	0	0	0	0	0	0	0	0	0	0	0
15 LORRAINE																
54 meurthe et mose	0	0	0	0	0	0	0	0	0	29	0	0	0	0	0	29
55 meuse	0	0	0	0	0	0	0	0	367	1 665	30	121	0	0	397	1 786
57 moselle	0	0	0	0	0	0	0	0	16	30	0	0	0	0	16	30
88 vosges	0	82	0	0	0	0	0	82	0	0	0	0	0	0	0	0
total	0	82	0	0	0	0	0	82	383	1 724	30	121	0	0	413	1 845
01 ALSACE																
67 bas rhin	80	0	0	2	0	0	80	2	0	0	0	0	0	0	0	0
68 haut rhin	5 746	4 201	1 019	1 775	0	0	6 765	5 975	0	0	0	0	0	0	0	0
total	5 827	4 201	1 019	1 776	0	0	6 845	5 977	0	0	0	0	0	0	0	0
10 FRANCHE-COMTE																
25 doubs	429	901	0	65	0	0	429	966	0	0	0	0	0	0	0	0
39 jura	3 178	9 165	29	154	0	0	3 207	9 319	0	0	0	0	0	0	0	0
70 haute saône	2 006	3 167	853	2 273	0	0	2 859	5 439	0	0	0	0	0	0	0	0
90 territoire de bello	0	0	0	0	0	0	0	0	0	0	0	0	0	0	0	0
total	5 614	13 232	882	2 492	0	0	6 496	15 724	0	0	0	0	0	0	0	0
18 PAYS DE LA LOIRE																
44 loire atlantique	0	0	0	0	0	0	0	0	0	0	0	0	0	0	0	0
49 maine et loire	0	0	0	0	0	0	0	0	23	141	4	31	1	0	27	172
53 mayenne	0	0	31	22	0	0	31	22	0	0	0	96	4	246	4	342
72 sarthe	0	0	0	0	0	0	0	0	0	0	0	0	0	0	0	0
85 vendée	16	159	0	0	0	0	16	159	620	1 245	0	0	0	0	620	1 245
total	16	159	31	22	0	0	47	181	642	1 385	4	127	5	246	651	1 758
06 BRETAGNE																
22 côtes d'armor	0	0	0	0	14	17	14	17	0	0	98	104	1	2	99	105
29 finistère	0	0	0	0	0	0	0	0	0	0	0	0	139	0	139	0
35 ille et vilaine	0	0	0	4	0	0	0	4	178	0	18	0	133	375	329	375
56 morbihan	0	0	0	0	0	0	0	0	0	0	0	0	0	0	0	0
total	0	0	0	4	14	17	14	21	178	0	116	104	273	377	567	481

Stocks des oléo-protéagineux

situation provisoire fin octobre-2014 récolte 2013 et 2014

Les chiffres sont issus des collectes des campagnes 2013/14 et 2014/15. L'étude est réalisée à partir du département de production. Les graines sont d'origine française. (source : Etat2 consommation)

	soja								lin							
	coop		Négoce		Autres		Total		coop		Négoce		Autres		Total	
	2013	2014	2013	2014	2013	2014	2013	2014	2013	2014	2013	2014	2013	2014	2013	2014
20 POITOU-CHARENTES																
16 charente	0	5	0	0	0	0	0	5	0	0	127	99	0	0	127	99
17 charente maritim	165	295	0	0	0	0	165	295	96	299	18	4	0	0	114	303
79 deux sèvres	61	859	0	237	0	0	61	1 095	24	23	32	535	0	0	56	558
86 vienne	22	593	12	18	0	0	34	611	0	0	0	151	0	0	0	151
total	249	1 752	12	255	0	0	261	2 007	120	322	177	788	0	0	297	1 110
02 AQUITAINE																
24 dordogne	3	72	54	282	141	168	199	522	4	23	0	0	0	2	4	24
33 gironde	0	0	0	0	0	2 715	0	2 715	0	0	0	0	0	0	0	0
40 landes	130	33	94	0	266	204	490	237	0	0	0	0	0	0	0	0
47 lot et garonne	1 626	5 885	2 188	8 373	392	389	4 206	14 647	0	0	0	0	0	0	0	0
64 pyrénées	193	541	4	37	98	0	296	578	0	0	0	0	0	0	0	0
total	1 953	6 531	2 340	8 692	897	3 476	5 190	18 699	4	23	0	0	0	2	4	24
16 MIDI-PYRENEES																
09 ariège	82	125	0	0	0	1	82	126	0	0	0	0	0	0	0	0
12 aveyron	0	0	0	170	0	0	0	170	0	0	0	0	0	0	0	0
31 haute garonne	0	209	0	2 960	1 659	3 836	1 659	7 006	0	0	0	0	0	0	0	0
32 gers	4 119	12 281	1 153	1 727	3 136	10 696	8 408	24 704	91	795	0	0	0	635	91	1 430
46 lot	9	56	43	113	0	0	52	169	0	1	0	0	0	0	0	1
65 hautes pyrénées	0	0	34	641	260	197	294	839	0	0	17	13	0	17	13	13
81 tarn	370	192	607	1 618	2 118	3 731	3 095	5 541	248	310	32	232	0	130	280	672
82 tarn et garonne	893	2 677	127	643	0	5 251	1 020	8 571	0	0	0	0	0	0	0	0
total	5 474	15 540	1 965	7 871	7 173	23 713	14 612	47 124	339	1 106	49	245	0	765	388	2 116
14 LIMOUSIN																
19 corréze	0	0	0	0	1	1	1	1	0	0	0	0	0	0	0	0
23 creuse	0	0	0	0	0	0	0	0	0	0	0	0	0	0	0	0
87 haute vienne	0	0	0	0	0	0	0	0	0	0	0	0	0	0	0	0
total	0	0	0	0	1	1	1	1	0	0	0	0	0	0	0	0
22 RHONE-ALPES																
01 ain	2 183	5 796	849	3 240	0	0	3 031	9 036	0	11	0	28	0	0	0	39
07 ardèche	0	0	0	0	0	0	0	0	0	0	0	0	0	0	0	0
26 drôme	3 058	6 221	0	25	0	13	3 058	6 259	0	0	0	0	0	0	0	0
38 isère	1 795	2 422	461	368	108	739	2 364	3 529	0	0	0	0	0	0	0	0
42 loire	0	0	190	108	0	0	190	108	0	0	0	0	0	0	0	0
69 rhône	1	1	484	582	0	0	485	584	0	0	0	0	0	0	0	0
73 savoie	23	5	0	0	11	10	34	15	0	0	0	0	0	0	0	0
74 haute savoie	40	251	0	0	0	0	40	251	0	0	0	0	0	0	0	0
total	7 100	14 697	1 983	4 323	119	762	9 202	19 781	0	11	0	28	0	0	0	39
03 AUVERGNE																
03 allier	353	699	21	165	105	103	479	968	0	0	0	0	0	0	0	0
15 cantal	0	0	0	0	0	0	0	0	0	0	0	0	0	0	0	0
43 haute loire	0	0	0	0	6	0	6	0	0	0	0	0	0	0	0	0
63 puy de dôme	0	0	0	0	94	102	94	102	0	0	0	0	11	21	11	21
total	353	699	21	165	204	206	578	1 070	0	0	0	0	11	21	11	21
13 LANGUEDOC-ROUSSILLON																
11 aude	111	1 582	286	143	1 044	2 196	1 440	3 921	0	0	0	0	93	139	93	139
30 gard	0	0	0	0	18	124	18	124	0	0	0	0	0	0	0	0
34 hérault	0	0	0	0	0	0	0	0	0	0	0	0	0	0	0	0
48 lozère	0	0	0	0	0	0	0	0	0	0	0	0	0	0	0	0
66 pyrénées oriental	0	0	0	0	0	0	0	0	0	0	0	0	0	0	0	0
total	111	1 582	286	143	1 062	2 321	1 458	4 045	0	0	0	0	93	139	93	139
21 PACA																
04 alpes de hte prov	381	153	16	45	243	77	640	275	0	0	0	0	0	0	0	0
05 hautes alpes	0	0	0	0	0	0	0	0	0	0	0	0	0	0	0	0
06 alpes maritimes	0	0	0	0	0	0	0	0	0	0	0	0	0	0	0	0
13 bouches du rhône	0	0	0	0	0	0	0	0	0	0	0	0	0	0	0	0
83 var	0	454	0	0	0	0	0	454	0	0	0	0	0	0	0	0
84 vaucluse	0	0	0	0	0	0	0	0	0	0	0	0	0	0	0	0
total	381	608	16	45	243	77	640	729	0	0	0	0	0	0	0	0
09 CORSE																
20 corse																
autres (1)																
TOTAL FRANCE	34 255	79 987	13 537	33 358	10 472	32 342	58 264	145 686	2 520	5 982	718	3 480	445	1 585	3 683	11 047

unité : tonne

Stocks des oléo-protéagineux

situation provisoire fin octobre-2014 récolte 2013 et 2014

Les chiffres sont issus des collectes des campagnes 2013/14 et 2014/15. L'étude est réalisée à partir du département de production. Les graines sont d'origine française. (source : Etat2 consommation)

	pois								fèves								lupin								
	coop		Négoce		Autres		Total		coop		Négoce		Autres		Total		coop		Négoce		Autres		Total		
	2013	2014	2013	2014	2013	2014	2013	2014	2013	2014	2013	2014	2013	2014	2013	2014	2013	2014	2013	2014	2013	2014	2013	2014	
12 ILE-DE-FRANCE																									
75 ville-de-Paris	0	0	0	0	0	0	0	0	0	0	0	0	0	0	0	0	0	0	0	0	0	0	0	0	
77 seine-et-marne	5 005	4 198	2 919	4 151	216	282	8 141	8 631	11 900	16 867	2 674	4 698	23	23	14 597	21 587	0	0	0	0	0	0	0	0	
78 yvelines	2 189	633	1 458	1 373	0	0	3 647	2 007	1 097	605	70	88	0	0	1 168	694	0	0	0	0	0	0	0	0	
91 essonne	1 446	452	907	816	507	6	2 860	1 274	55	65	16	32	12	274	83	371	0	0	0	0	0	0	0	0	
92 hauts-de-seine	0	0	0	0	0	0	0	0	0	0	0	0	0	0	0	0	0	0	0	0	0	0	0	0	
93 seine-et-denys	0	0	0	0	0	0	0	0	0	0	0	0	0	0	0	0	0	0	0	0	0	0	0	0	
94 val-de-marne	0	0	0	0	0	0	0	0	0	0	0	0	0	0	0	0	0	0	0	0	0	0	0	0	
95 val-d'oise	713	953	7	0	0	0	719	953	879	1 570	0	0	0	0	879	1 570	0	0	0	0	0	0	0	0	
total	9 352	6 237	5 291	6 341	723	287	15 366	12 865	13 931	19 107	2 760	4 819	35	297	16 727	24 222	0	0	0	0	0	0	0	0	
08 CHAMPAGNE-ARDENNE																									
08 ardennes	1 536	910	115	357	0	0	1 651	1 267	1 604	2 357	36	7	0	0	1 641	2 364	0	0	0	0	0	0	0	0	
10 aube	10 137	10 841	1 278	3 112	0	0	11 415	13 953	1 448	368	277	928	0	0	1 724	1 297	0	0	0	0	0	0	0	0	
51 marne	22 206	19 171	2 037	3 040	1 125	945	25 368	23 156	4 865	2 390	257	210	791	287	5 913	2 888	0	0	0	0	0	0	0	0	
52 haute-marne	1 397	2 620	1 409	2 059	0	0	2 806	4 679	3	0	88	27	0	0	71	27	0	0	0	0	0	0	0	0	
total	35 275	33 542	4 839	8 568	1 125	945	41 239	43 055	7 920	5 116	638	1 173	791	287	9 349	6 575	0	0	0	0	0	0	0	0	
19 PICARDIE																									
02 aisne	5 714	7 371	607	992	0	0	6 321	8 363	9 831	8 847	2 688	2 489	0	0	12 499	11 336	0	0	0	0	0	0	0	0	
60 oise	15 061	13 020	2 073	2 267	0	0	17 133	15 286	6 624	6 565	455	457	0	0	7 279	7 022	0	0	0	0	0	0	0	0	
80 somme	13 145	13 565	1 623	1 471	0	0	14 767	15 036	2 636	3 457	1 287	546	0	0	3 923	4 003	0	0	0	0	0	0	0	0	
total	33 919	33 956	4 303	4 730	0	0	38 221	38 686	19 291	18 869	4 410	3 492	0	0	23 701	22 360	0	0	0	0	0	0	0	0	
11 HAUTE-NORMANDIE																									
27 eure	3 660	3 605	5 442	8 552	0	0	9 102	12 157	1 292	2 139	5 552	8 953	0	0	6 845	11 093	0	0	0	0	0	0	0	0	
76 seine-maritime	9 985	4 654	837	965	0	0	10 823	5 619	3 073	1 806	2 833	3 550	0	0	5 906	5 356	0	0	0	0	0	0	0	0	
total	13 646	8 259	6 279	9 516	0	0	19 925	17 775	4 365	3 945	8 386	12 503	0	0	12 751	16 448	0	0	0	0	0	0	0	0	
07 CENTRE																									
18 cher	2 353	0	354	750	221	2 382	2 927	3 132	0	0	3	134	0	486	3	620	0	0	0	0	0	0	0	0	
28 eure-et-loir	2 376	3 334	1 063	1 125	315	1 109	3 754	5 567	772	204	418	219	256	148	1 445	570	0	1	204	0	0	0	1	0	
36 indre	3 823	0	502	1 993	1	1 799	4 326	3 792	506	0	15	151	82	0	603	151	0	0	0	0	0	0	0	0	
37 indre-et-loire	200	428	674	1 412	144	842	1 017	2 682	10	11	19	80	0	0	29	91	0	0	8	0	0	0	0	8	
41 loir-et-cher	2 231	0	1 008	427	248	2 651	3 486	3 078	0	0	0	0	761	294	761	294	0	0	0	0	0	0	0	0	
45 loiret	1 117	1 788	1 572	2 242	370	609	3 058	4 618	67	91	114	222	35	244	216	557	0	0	0	0	0	0	0	0	
total	12 099	5 529	5 171	7 948	1 299	9 392	18 569	22 869	1 355	306	569	805	1 133	1 171	3 057	2 282	0	1	8	0	0	0	1	8	
04 BASSE-NORMANDIE																									
14 calvados	2 349	1 855	95	970	0	0	2 444	2 825	10 654	13 446	14	3	0	0	10 668	13 449	0	0	0	0	0	0	0	0	
50 manche	0	0	91	4	0	0	91	4	19	0	9	24	0	0	28	24	0	0	0	0	0	0	0	0	
61 orne	256	650	200	1 017	161	0	617	1 667	200	0	26	0	0	0	226	0	0	0	0	0	0	0	0	0	
total	2 605	2 505	386	1 991	161	0	3 152	4 496	10 873	13 446	49	28	0	0	10 921	13 473	0	0	0	0	0	0	0	0	
05 BOURGOGNE																									
21 côte-d'or	1 589	2 564	35	288	0	0	1 624	2 851	91	250	28	0	0	0	119	250	0	0	0	0	0	0	0	0	
58 nièvre	45	0	83	263	45	0	173	263	0	0	0	95	0	0	0	95	0	0	0	0	0	0	0	0	
71 saône-et-loire	18	351	6	28	0	0	26	379	0	0	0	0	0	0	0	0	0	0	0	0	0	0	0	0	
89 yonne	5 585	5 547	2 919	2 804	0	0	8 504	8 351	329	492	57	176	0	0	386	668	4	6	0	0	0	0	4	6	
total	7 236	8 462	3 045	3 383	45	0	10 326	11 845	420	741	85	271	0	0	505	1 013	4	6	0	0	0	0	4	6	
17 NORD-PAS-DE-CALAIS																									
59 nord	204	0	818	723	373	167	1 395	890	2 046	4 151	1 498	3 676	275	297	3 819	8 124	0	9	21	0	0	0	9	21	
62 pas-de-calais	649	440	520	479	26	0	1 195	919	310	245	2 348	0	17	0	2 675	245	0	0	0	0	0	0	0	0	
total	853	440	1 339	1 203	399	167	2 590	1 810	2 356	4 396	3 846	3 676	292	297	6 494	8 369	0	9	21	0	0	0	9	21	
15 LORRAINE																									
54 meurthe-et-mose	1 755	4 504	0	399	78	23	1 833	4 926	125	102	0	5	43	129	144	0	0	0	0	0	0	0	0	0	
55 meuse	4 041	1 486	462	467	0	0	4 503	1 953	285	153	2	15	0	0	287	168	0	0	0	0	0	0	0	0	
57 moselle	3 144	3 816	1 414	675	0	0	4 558	4 490	707	363	341	57	0	0	1 048	421	0	0	0	0	0	0	0	0	
88 vosges	2	8	0	0	0	0	2	8	0	6	0	10	20	10	26	0	0	0	0	0	0	0	0		
total	8 942	9 814	1 876	1 541	78	23	10 896	11 377	1 117	624	343	72	15	63	1 475	759	0	0	0	0	0	0	0	0	
01 ALSACE																									
67 bas-rhin	0	0	0	12	17	12	17	17	0	0	0	0	0	0	0	0	0	0	0	0	0	0	0	0	
68 haut-rhin	6	0	29	47	0	0	35	47	0	0	0														

Stocks des oléo-protéagineux

situation provisoire fin octobre-2014 récolte 2013 et 2014

Les chiffres sont issus des collectes des campagnes 2013/14 et 2014/15. L'étude est réalisée à partir du département de production. Les graines sont d'origine française. (source : Eta2 consommation)

	pois								fèves								lupin								
	coop		Négoce		Autres		Total		coop		Négoce		Autres		Total		coop		Négoce		Autres		Total		
	2013	2014	2013	2014	2013	2014	2013	2014	2013	2014	2013	2014	2013	2014	2013	2014	2013	2014	2013	2014	2013	2014	2013	2014	
20 POITOU-CHARENTES																									
16 charente	326	1 349	1 725	3 188	0	0	2 052	4 537	16	52	103	59	0	0	119	111	0	456	1	479	0	0	1	935	
17 charente maritime	13 833	14 579	3 401	997	23	23	17 257	15 599	483	120	37	303	350	0	870	423	0	0	0	0	0	0	0	0	
79 deux sévres	2 074	2 218	2 160	1 327	0	0	4 233	3 545	161	287	76	35	0	0	237	321	5	58	34	6	0	0	39	65	
86 vienne	1 937	1 363	39	519	0	0	1 976	1 882	17	90	246	444	0	0	283	533	938	2 751	15	6	0	0	953	2 758	
total	18 170	19 510	7 325	6 030	23	23	25 518	25 562	678	548	462	841	350	0	1 490	1 389	943	3 265	50	492	0	0	993	3 757	
02 AQUITAINE																									
24 dordeaux	10	9	0	0	0	0	10	9	19	20	8	0	0	0	27	20	0	0	0	0	0	0	0	0	
33 gironde	0	0	7	0	0	0	7	0	0	0	0	0	0	0	0	0	0	0	0	0	0	0	0	0	
40 landes	42	12	0	0	0	0	42	12	6	8	0	1	0	0	7	9	0	0	0	0	0	0	0	0	
47 lot et garonne	0	0	245	227	273	193	518	421	6	20	205	180	755	590	966	780	0	0	0	0	0	0	0	0	
64 pyrénées	0	0	0	0	0	3	0	3	0	0	5	20	0	0	5	20	0	0	0	0	0	0	0	0	
total	53	21	252	228	273	197	578	446	32	47	218	201	755	590	1 004	829	0	0	0	0	0	0	0	0	
16 MIDI-PYRENEES																									
09 ariège	18	27	0	0	0	0	18	27	25	77	0	0	0	0	25	77	0	0	0	0	0	0	0	0	
12 aveyron	0	0	24	129	0	0	24	129	0	7	10	0	0	0	7	10	0	0	0	0	0	0	0	0	
31 haute garonne	200	324	73	384	1 191	1 214	1 465	1 922	0	23	0	0	157	45	157	68	0	0	0	0	0	0	0	0	
32 gers	155	1 034	1	9	25	165	1 059	288	813	17	1	130	498	434	1 312	0	0	0	0	0	0	0	0	0	
46 lot	0	5	0	0	0	0	0	5	1	0	0	0	0	0	1	0	0	0	0	0	0	0	0	0	
65 hautes pyrénées	0	0	0	0	0	0	0	0	0	0	0	3	0	3	0	0	0	0	0	0	0	0	0	0	
81 tarn	110	94	108	252	4	250	222	596	7	21	22	0	654	26	686	0	0	0	0	0	0	0	0	0	
82 tarn et garonne	67	90	174	378	9	3	250	471	63	18	0	2	40	59	103	79	0	0	23	23	0	0	23	23	
total	550	1 572	381	1 143	1 213	1 493	2 143	4 208	384	932	45	34	329	1 266	758	2 232	0	0	23	23	0	0	23	23	
14 LIMOUSIN																									
19 corréze	0	0	0	0	0	0	0	0	0	0	0	0	0	0	0	0	0	0	0	0	0	0	0	0	
23 creuse	0	0	0	0	0	0	0	0	0	0	0	0	0	0	0	0	0	0	0	0	0	0	0	0	
87 haute vienne	0	0	0	0	0	0	0	0	0	0	0	0	0	0	0	0	0	0	0	0	5	0	0	5	
total	0	0	0	0	0	0	0	0	0	0	0	0	0	0	0	0	0	0	0	0	5	0	0	5	
22 RHONE-ALPES																									
01 ain	36	33	0	63	0	0	36	96	0	0	0	0	0	0	0	0	0	0	0	0	0	0	0	0	
07 ardèche	0	0	0	0	0	0	0	0	0	0	0	0	0	0	0	0	0	0	0	0	0	0	0	0	
26 drôme	132	456	2	27	43	62	177	545	88	16	0	0	0	0	88	16	0	0	0	0	0	0	0	0	
38 isère	234	223	0	9	47	243	270	0	31	0	0	0	0	0	31	3	1	0	0	0	14	0	17	1	
42 loire	0	0	9	190	0	9	190	0	0	0	106	0	0	0	106	0	0	0	0	0	0	0	0	0	
69 rhône	157	419	0	0	0	157	419	0	0	0	0	0	0	0	0	0	0	0	0	0	0	0	0	0	
73 savoie	0	0	0	1	0	1	0	0	0	0	0	0	0	0	0	0	0	0	0	0	0	0	0	0	
74 haute savoie	17	14	0	0	7	17	21	0	0	0	0	0	0	0	0	0	0	0	0	0	0	0	0	0	
total	577	1 146	11	280	52	116	640	1 541	88	47	0	106	0	0	88	153	3	1	0	0	14	0	17	1	
03 AUVERGNE																									
03 allier	55	187	0	14	42	78	97	279	23	0	0	8	0	0	23	8	0	0	0	0	0	0	0	0	
15 cantal	0	0	0	0	0	0	0	0	0	0	0	0	0	0	0	0	0	0	0	0	0	0	0	0	
43 haute loire	0	0	3	1	0	3	1	0	0	0	0	0	0	0	0	0	0	0	0	0	0	0	0	0	
63 puy de dôme	146	91	6	24	0	175	91	0	0	0	0	0	0	0	0	0	0	0	0	0	0	0	0	0	
total	201	278	8	15	66	78	275	370	23	0	0	8	0	0	23	8	0	0	0	0	0	0	0	0	
13 LANGUEDOC-ROUSSILLON																									
11 aude	0	0	41	306	1 699	306	1 741	0	0	0	0	205	138	205	138	0	0	0	0	0	0	0	0	0	
30 gard	0	0	120	50	11	131	50	0	0	0	0	0	0	0	0	0	0	0	0	0	0	0	0		
34 hérault	0	0	40	59	0	99	0	0	0	0	0	0	0	0	0	0	0	0	0	0	0	0	0		
48 lozère	0	0	0	0	0	0	0	0	0	0	0	0	0	0	0	0	0	0	0	0	0	0	0		
66 pyrénées orientales	0	0	0	0	0	0	0	0	0	0	0	0	0	0	0	0	0	0	0	0	0	0	0		
total	0	0	160	92	376	1 699	536	1 791	0	0	0	205	138	205	138	0	0	0	0	0	0	0	0	0	
21 PACA																									
04 alpes de hte prov	268	411	17	360	118	47	403	818	27	0	0	0	0	0	27	0	0	0	0	0	0	0	0	0	
05 hautes alpes	121	92	0	0	0	121	92	0	0	0	0	0	0	0	0	0	0	0	0	0	0	0	0		
06 alpes maritimes	0	0	0	0	0	0	0	0	0	0	0	0	0	0	0	0	0	0	0	0	0	0	0		
13 bouches du rhôn	0	61	0	1	0	1	61	0	0	0	0	0	0	0	0	0	0	0	0	0	0	0	0		
83 var	0	0	0	25	0	25	0	0	0	0	0	0	0	0	0	0	0	0	0	0	0	0	0		
84 vaucluse	0	395	0	96	0	0	491	0	0	0	0	0	0	0	0	0	0	0	0	0	0	0	0		
total	389	960	17	455	145	47	550	1 462	27	0	0	0	0	0	27	0	0	0	0	0	0	0	0	0	
09 CORSE																									
20 corse																									
autres (1)																									
TOTAL FRANCE	145 879	136 573	42 																						

