

JOUR	PRESENTATION		ARCACHON	BOULOGNE	DUNKERQUE	LORIENT	LES SABLES	NORMOUTIER	OLERON	FOYAN	TOUTES CRIEES
lun-24-nov	T10-30	Ventes(kg)	1 394	476	3 283	79		168	599	835	14 354
		Valeur(E)	16 423	5 134	35 937	1 104		2 324	7 323	10 831	171 352
		P.M. (E/kg)	11,78	10,79	10,95	13,91		13,82	12,22	12,96	11,94
		Stockage									
	T40-50	Ventes	3 252	421	4 294	24		273	1 010	1 812	15 327
		Valeur	31 140	3 841	39 323	225		3 338	8 279	17 585	141 495
		P.M.	9,57	9,13	9,16	9,57		12,22	8,20	9,70	9,23
		Stockage									
mar-25-nov	T10-30	Ventes	282	471	670	378	1 224	275	919		6 267
		Valeur	3 313	5 317	8 408	4 926	14 925	4 013	9 390		76 446
		P.M.	11,75	11,28	12,54	13,03	12,20	14,58	10,22		12,20
		Stockage									
	T40-50	Ventes	778	529	1 241	211	2 136	455	3 444		9 720
		Valeur	7 552	5 054	12 260	2 292	19 425	5 658	25 360		85 185
		P.M.	9,71	9,56	9,88	10,89	9,09	12,44	7,36		8,76
		Stockage									
mer-26-nov	T10-30	Ventes	737	862	752	326	709	42	557	441	8 724
		Valeur	8 716	9 465	8 914	4 106	8 966	729	5 872	5 740	106 514
		P.M.	11,83	10,98	11,85	12,59	12,65	17,18	10,53	13,03	12,21
		Stockage									
	T40-50	Ventes	1 362	730	1 307	281	1 320	59	1 987	826	9 679
		Valeur	12 890	6 792	12 931	3 006	12 399	352	14 797	7 704	87 629
		P.M.	9,46	9,31	9,89	10,72	9,39	5,95	7,45	9,33	9,05
		Stockage									
jeu-27-nov	T10-30	Ventes	1 019	308	832	404	990	698	427		8 333
		Valeur	11 324	3 340	9 169	5 534	11 748	9 394	4 635		101 017
		P.M.	11,12	10,83	11,03	13,69	11,87	13,45	10,84		12,12
		Stockage									
	T40-50	Ventes	3 664	640	1 560	317	1 219	132	1 267		10 579
		Valeur	33 250	5 736	14 768	3 305	11 552	1 637	9 614		95 729
		P.M.	9,08	8,96	9,46	10,42	9,48	12,36	7,59		9,05
		Stockage									
ven-28-nov	T10-30	Ventes			2 134	790	1 253	466	502	36	7 327
		Valeur			22 770	9 654	14 707	6 615	5 356	529	85 055
		P.M.			10,67	12,22	11,74	14,20	10,88	14,65	11,61
		Stockage									
	T40-50	Ventes			3 981	530	1 601	140	1 536	53	8 964
		Valeur			36 250	4 768	14 661	1 704	13 052	492	80 964
		P.M.			9,11	8,99	9,16	12,15	8,50	9,33	9,03
		Stockage									
Cumul semaine	T10-30	Ventes(kg)	3 432	2 118	7 672	2 501	4 176	1 650	3 239	1 312	45 901
		Valeur(E)	39 776	23 256	85 206	31 450	50 346	23 074	35 117	17 100	550 828
		P.M.(E/kg)	11,59	10,98	11,11	12,58	12,06	13,98	10,84	13,03	12,00
		Stockage									
	T40-50	Ventes(kg)	9 057	2 319	12 383	2 041	6 277	1 060	10 171	2 691	55 952
Valeur(E)	84 832	21 424	115 532	18 669	58 038	12 690	78 698	25 781	504 442		
P.M.(E/kg)	9,37	9,24	9,33	9,15	9,25	11,98	7,74	9,58	9,02		
Stockage											
Proportion T10-30/total de la semaine = 45%											
y compris samedi)											

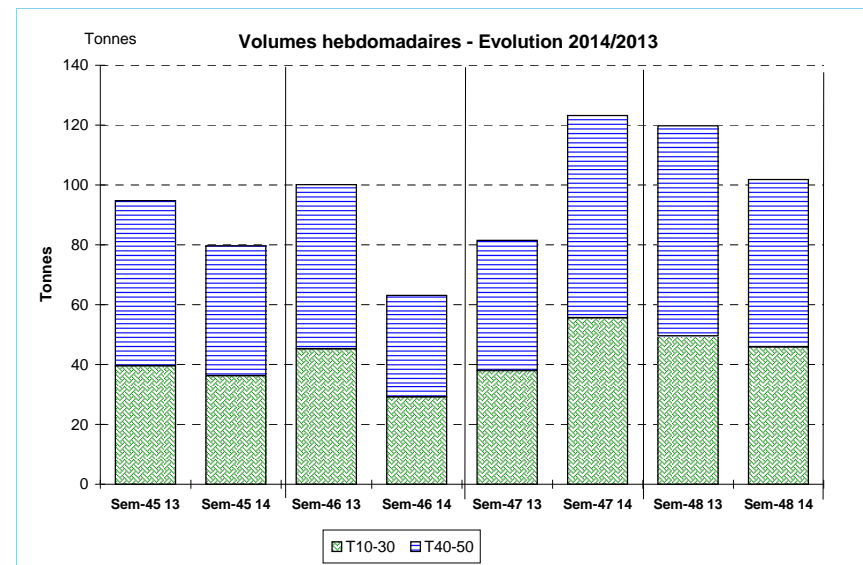

Source : FranceAgriMer / RIC

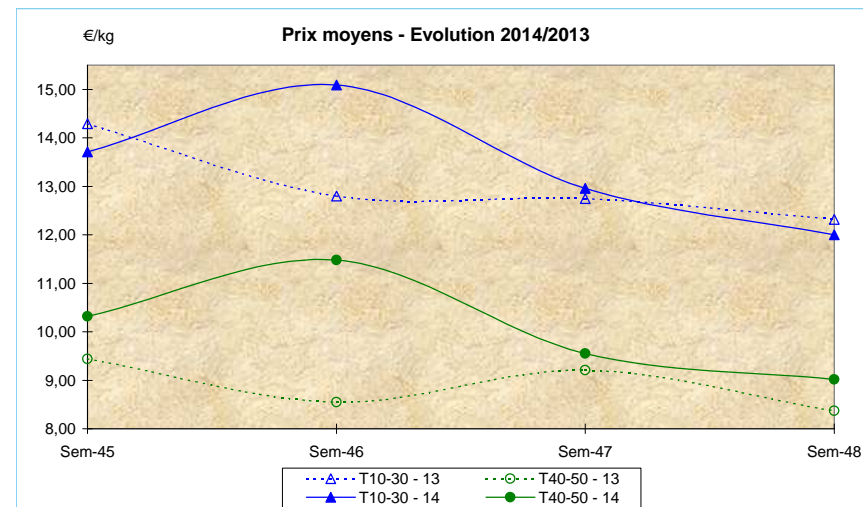

Source : FranceAgriMer / RIC

	Cumul campagne 2014		Cumul campagne 2013		Evolution	
	T10-30	T40-50	T10-30	T40-50	T10-30	T40-50
Ventes (t)	2 611,0	3 101,9	2 581,5	3 308,0	1%	-6%
Valeur (k€)	32 165,4	27 256,2	33 858,5	28 983,7	-5%	-6%
P.M. (€/kg)	12,32	8,79	13,12	8,76	-6%	0%
Non vendu	0,5	1,6	2,1	8,7	-74%	-82%

du 01/01/2014 au 29/11/2014 | du 01/01/2013 au 30/11/2013