

JOUR	PRESENTATION		ARCACHON	BOULOGNE	DUNKERQUE	LORIENT	LES SABLES	NOIRMOUTIER	OLERON	FOYAN	TOUTES CRIEES
lun-13-oct	T10-30	Ventes(kg)	2 383	695	148	204	1 063	740	460	107	10 242
		Valeur(E)	29 879	9 008	2 488	3 470	15 021	10 634	5 976	1 583	139 132
		P.M. (E/kg)	12,54	12,97	16,82	16,98	14,13	14,38	12,99	14,76	13,59
		Stockage									
	T40-50	Ventes	7 636	530	389	58	2 780	1 696	605	303	19 159
		Valeur	71 847	6 230	5 246	768	23 792	16 523	5 389	3 465	181 032
		P.M.	9,41	11,75	13,49	13,19	8,56	9,74	8,91	11,42	9,45
		Stockage									
mar-14-oct	T10-30	Ventes	47	740	102	305	390	52	548		3 836
		Valeur	643	9 396	1 725	5 776	5 733	969	7 422		58 484
		P.M.	13,57	12,70	16,87	18,96	14,71	18,77	13,54		15,25
		Stockage									
	T40-50	Ventes	90	335	339	228	1 429	15	1 199		4 546
		Valeur	901	3 210	4 383	2 959	11 966	192	10 183		43 559
		P.M.	10,00	9,59	12,93	13,01	8,38	13,16	8,49		9,58
		Stockage									
mer-15-oct	T10-30	Ventes	511		150	255	221	142	567	400	4 446
		Valeur	6 830		2 251	4 751	3 375	2 477	8 406	6 616	68 621
		P.M.	13,37		14,98	18,62	15,25	17,47	14,83	16,55	15,43
		Stockage									
	T40-50	Ventes	2 280		499	310	648	159	807	1 240	7 521
		Valeur	24 351		5 836	3 845	6 241	1 950	7 662	13 247	78 988
		P.M.	10,68		11,70	12,40	9,62	12,27	9,49	10,69	10,50
		Stockage									
jeu-16-oct	T10-30	Ventes	35	538	393	531		124	663		5 510
		Valeur	537	6 716	5 784	9 857		2 583	10 596		83 306
		P.M.	15,34	12,48	14,71	18,57		20,90	15,98		15,12
		Stockage									
	T40-50	Ventes	260	390	1 052	462		16	1 022		5 333
		Valeur	2 728	4 261	11 797	4 959		223	10 079		53 960
		P.M.	10,50	10,93	11,21	10,73		14,20	9,87		10,12
		Stockage									
ven-17-oct	T10-30	Ventes		555	793	476	1 247	185	1 007	12	7 217
		Valeur		7 461	11 139	7 992	19 040	3 934	14 697	252	105 946
		P.M.		13,44	14,05	16,78	15,27	21,24	14,60	21,53	14,68
		Stockage									
	T40-50	Ventes	1 987	1 982	328	2 622	27	1 706		1	10 534
		Valeur	20 539	22 493	3 544	26 293	411	17 124		16	107 207
		P.M.	10,34	11,35	10,80	10,03	15,33	10,04		16,42	10,18
		Stockage									
Cumul semaine	T10-30	Ventes(kg)	2 976	2 655	1 587	1 772	2 921	1 242	3 598	519	31 939
		Valeur(E)	37 890	34 126	23 386	31 846	43 169	20 596	51 619	8 450	464 436
		P.M.(E/kg)	12,73	12,85	14,74	17,98	14,78	16,59	14,35	16,29	14,54
		Stockage									
	T40-50	Ventes(kg)	10 266	3 536	4 261	1 386	7 479	1 912	6 466	1 544	48 648
Valeur(E)	99 827	37 259	49 754	16 075	68 292	19 300	60 621	16 729	478 897		
P.M.(E/kg)	9,72	10,54	11,68	11,60	9,13	10,10	9,38	10,83	9,84		
Stockage											
Proportion T10-30/total de la semaine = 40%											
ly compris samedi)											

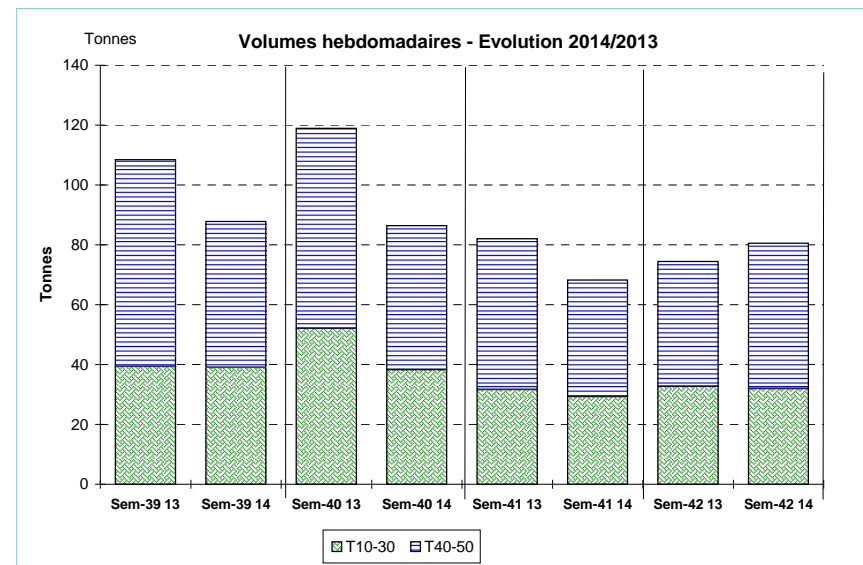

Source : FranceAgriMer / RIC

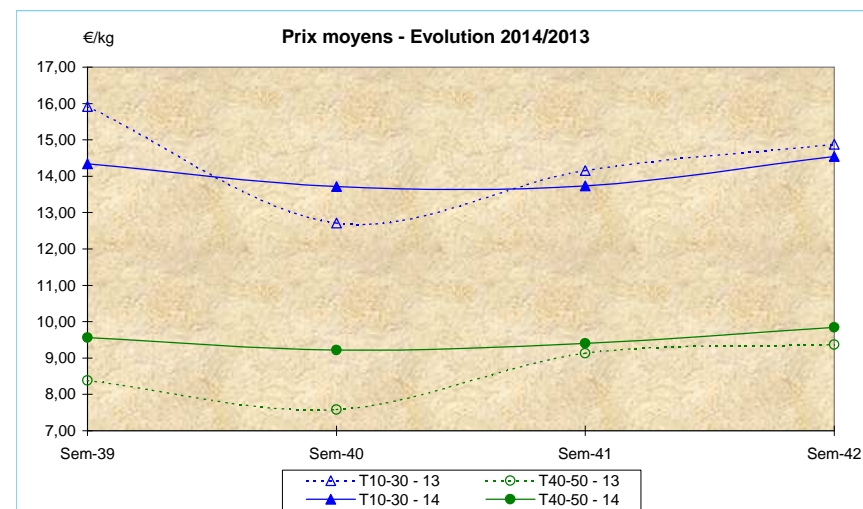

Source : FranceAgriMer / RIC

	Cumul campagne 2014		Cumul campagne 2013		Evolution	
	T10-30	T40-50	T10-30	T40-50	T10-30	T40-50
Ventes (t)	2 342,2	2 737,4	2 340,0	2 976,3	0%	-8%
Valeur (k€)	28 621,4	23 739,3	30 581,7	25 956,2	-6%	-9%
P.M. (€/kg)	12,22	8,67	13,07	8,72	-7%	-1%
Non vendu	0,5	1,5	1,9	8,4	-74%	-82%

du 01/01/2014 au 18/10/2014 | du 01/01/2013 au 19/10/2013