

JOUR	PRESENTATION		ARCACHON	BOULOGNE	DUNKERQUE	LORIENT	LES SABLES	NORMOUTIER	OLERON	FOYAN	TOUTES CRIEES
lun-25-août	T10-30	Ventes(kg)	192	909	190	85	197	642	294		9 071
		Valeur(E)	3 776	11 694	3 018	1 808	4 344	13 494	5 615		141 496
		P.M. (E/kg)	19,67	12,86	15,85	21,17	22,05	21,03	19,11		15,60
		Stockage									
	T40-50	Ventes	1 569	2 771	690	65	825	788	633		11 310
		Valeur	18 438	27 035	7 705	1 026	9 907	11 657	8 220		120 772
		P.M.	11,75	9,76	11,16	15,74	12,01	14,80	12,99		10,68
		Stockage									
mar-26-août	T10-30	Ventes		376	139	344	389	31	432		4 324
		Valeur		5 247	2 056	7 211	8 395	678	7 461		74 286
		P.M.		13,97	14,80	20,95	21,60	21,95	17,28		17,18
		Stockage									
	T40-50	Ventes		899	766	170	780	59	1 261		5 926
		Valeur		9 314	9 166	3 025	10 938	926	14 626		67 552
		P.M.		10,36	11,96	17,82	14,03	15,70	11,60		11,40
		Stockage									
mer-27-août	T10-30	Ventes	122	784	200	143	155	52	321		4 835
		Valeur	2 401	10 172	2 754	3 209	3 405	1 185	6 671		82 121
		P.M.	19,73	12,98	13,79	22,41	21,93	22,91	20,79		16,99
		Stockage									
	T40-50	Ventes	343	972	773	158	608	67	626		5 276
		Valeur	4 648	9 913	8 217	2 678	7 536	1 120	7 936		59 608
		P.M.	13,54	10,20	10,62	17,00	12,41	16,84	12,68		11,30
		Stockage									
jeu-28-août	T10-30	Ventes	947	573	197	417	278	57	435		5 489
		Valeur	16 555	7 468	2 663	8 453	5 498	1 296	8 445		95 113
		P.M.	17,48	13,03	13,55	20,29	19,80	22,74	19,42		17,33
		Stockage									
	T40-50	Ventes	4 377	1 461	948	190	1 053	8	698		10 799
		Valeur	47 118	13 893	9 295	2 947	11 471	141	8 640		114 134
		P.M.	10,76	9,51	9,80	15,50	10,89	16,80	12,39		10,57
		Stockage									
ven-29-août	T10-30	Ventes		1 125	280	303	200	614	651		6 108
		Valeur		14 471	4 174	6 168	3 846	12 664	10 255		101 302
		P.M.		12,86	14,91	20,37	19,27	20,62	15,76		16,59
		Stockage									
	T40-50	Ventes		2 250	1 331	167	1 093	426	1 541		9 398
		Valeur		20 978	14 722	2 658	12 227	6 036	15 852		99 280
		P.M.		9,32	11,06	15,92	11,19	14,16	10,29		10,56
		Stockage									
Cumul semaine	T10-30	Ventes(kg)	1 261	4 779	1 005	1 610	1 218	1 395	2 343		31 674
		Valeur(E)	22 732	62 395	14 664	32 641	25 488	29 317	41 628		522 027
		P.M.(E/kg)	18,03	13,06	14,59	20,27	20,92	21,01	17,77		16,48
		Stockage									
	T40-50	Ventes(kg)	6 290	9 692	4 510	977	4 358	1 348	5 115		44 874
Valeur(E)	70 204	94 603	49 105	15 611	52 078	19 880	58 384		483 958		
P.M.(E/kg)	11,16	9,76	10,89	15,98	11,95	14,75	11,42		10,78		
Proportion T10-30/total de la semaine = 41%											

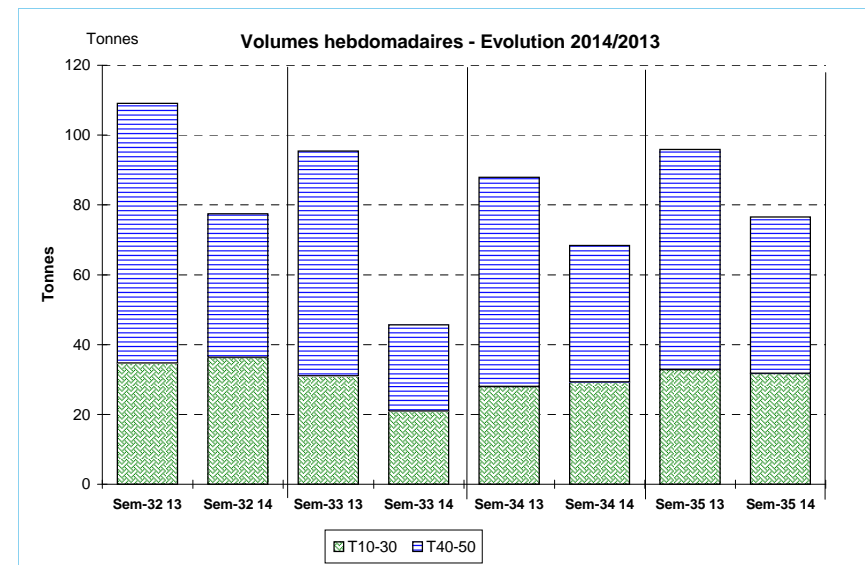

Source : FranceAgriMer / RIC

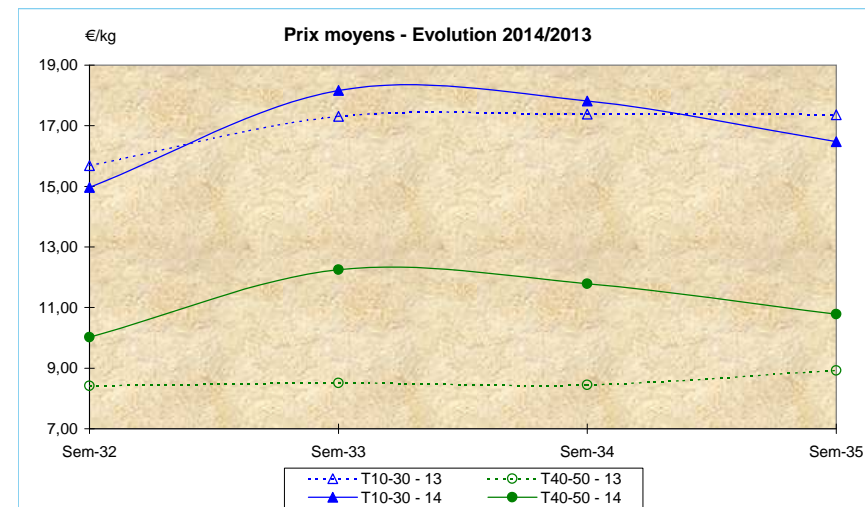

Source : FranceAgriMer / RIC

	Cumul campagne 2014		Cumul campagne 2013		Evolution	
	T10-30	T40-50	T10-30	T40-50	T10-30	T40-50
Ventes (t)	2 086,5	2 381,0	2 090,8	2 592,5	0%	-8%
Valeur (k€)	24 940,3	20 295,8	26 917,4	22 668,2	-7%	-10%
P.M. (€/kg)	11,95	8,52	12,87	8,74	-7%	-3%
Non vendu	0,4	1,1	1,6	5,8	-72%	-80%

du 01/01/2014 au 30/08/2014 | du 01/01/2013 au 31/08/2013