

> Oléo-protéagineux

Conjoncture

> Campagne 2013/14

> août 2014 - n°18

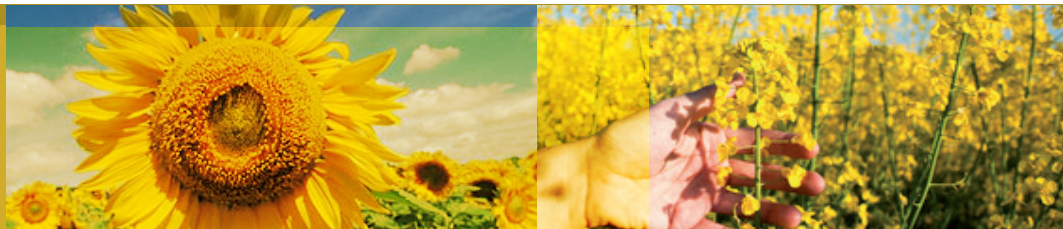

FranceAgrimer

Marché des
oléo-protéagineux

Statistiques de juin 2014

FranceAgriMer

Marché des oléo-protéagineux

Sommaire :

Bilans prévisionnels et situations mensuelles 2013/14	3
Graine de colza.....	4
Graine de tournesol	7
Fève de soja.....	10
Pois.....	13
Féverole.....	16
Trituration	20
Incorporations et stocks des fabricants d'aliments du bétail	24
Bilans des tourteaux et consommation française	26
Exports/Imports au 30 juin 2014	31
Collectes et stocks nationaux au 30 juin 2014	74
Collectes, incorporations et stocks régionaux au 30 juin 2014	84
Collectes et stocks départementaux au 30 juin 2014	104

Si vous souhaitez recevoir le marché des oléo-protéagineux sous format papier, merci d'envoyer votre adresse courriel à : patrice.salle@franceagrimer.fr, anne.joseau@franceagrimer.fr

Bilans prévisionnels 2013/14
Situations mensuelles
Trituration
Incorporation des FAB
Bilans tourteaux

Marché des oléo-protéagineux
Août 2014

Bilan Colza des dernières campagnes

Bilan prévisionnel colza

Campagne 2013/14

1000 tonnes	2013-14 Prévisionnel mai 2014	2012-13 Provisoire	2011-12 Semi-définitif	2010-11	2009-10	2008-09	2007-08	2006-07	Evolution 2013-14 / 2012-13
RESSOURCES									
Surfaces (1000 ha)	1 437	1 607	1 555	1 465	1 481	1 438	1 619	1 408	-11%
Rendement (t/ha)	3,01	3,40	3,44	3,29	3,79	3,29	2,86	2,93	-11%
Production (1000 t)	4 325	5 463	5 349	4 812	5 617	4 738	4 633	4 124	-21%
dont non commercialisée	89	100	61	98	153	249	137	122	-11%
report non collecté	89	100	61	98	153	249	137	122	
RESSOURCES pour le Marché									
stock de report	149	215	286	331	272	298	354	591	-31%
collecte	4 236	5 363	5 288	4 714	5 464	4 489	4 496	4 002	-0,21
dont semences		21	14	12	21	24	16	11	
dont jachère industrielle et ACE								2000	
ajustement statistique		145		204	139	136	112		
importations	1 200	683	692	943	552	921	289	80	76%
UE	260	76	297	416	188	316	139	60	
pays tiers	940	607	395	527	364	605	150	20	
TOTAL DES RESSOURCES	5 585	6 406	6 266	6 192	6 427	5 844	5 251	4 673	-13%
UTILISATIONS									
transformations	4 412	4 793	4 345	4 695	4 444	3 909	2 942	2 489	-8%
trituration ¹	4 300	4 687	4 240	4 503	4 200	3 723	2 784	2 336	
incorporation	60	42	62	122	162	117	109	107	
utilisation semences	10	10	10	25	27	24	4	6	
freinte	42	54	33	45	55	45	45	40	
exportations	1 065	1 464	1 706	1 211	1 652	1 663	2 011	1 830	-27%
UE	970	1 459	1 693	1 205	1 641	1 652	1 959	1 797	
pays tiers	95	5	13	6	11	11	52	33	
TOTAL DES UTILISATIONS	5 477	6 257	6 051	5 906	6 096	5 572	4 953	4 319	-12%
STOCKS au 30 juin²									
dont stock collecteurs	108	149	215	286	331	272	298	354	-28%
dont stock FAB		127	108	193	252	205	187	253	
dont stock Triturateurs		7	1	28	15	4	3	5	
		15	106	65	75	63	108	96	

Sources : Estimations FrancoAgrilMer - Commission bilans et Douanes - GNIS

1. Y compris non adhérents à Huileries de France

2. UE 28 depuis la récolte 2013

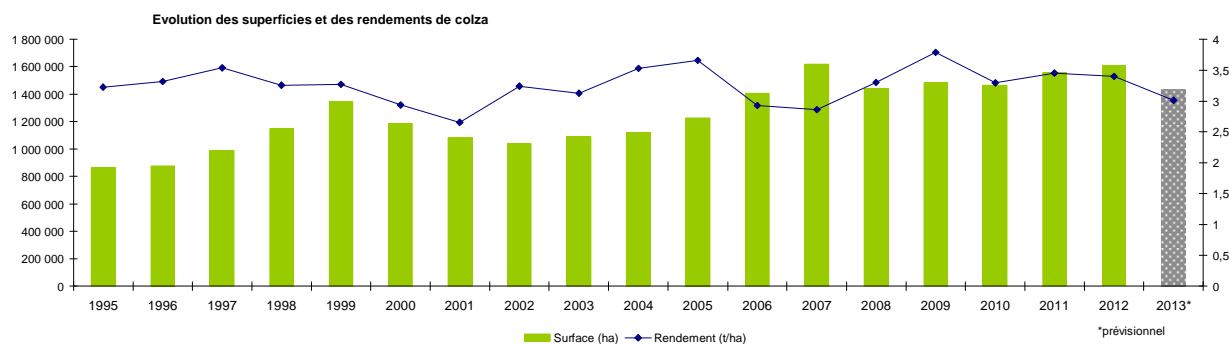

Sources : SSP - MAAF

Bilan Colza pour la campagne 2013/14

Situation mensuelle colza

Campagne 2013/14

1000 tonnes	juil-13	août-13	sept-13	oct-13	nov-13	déc-13	janv-14	févr-14	mars-14	avr-14	mai-14	juin-14
stock	149	998	2074	2034	1758	1545	1268	1031	906	802	654	360
collecte mensuelle (y.c. semences)	1049	1573	282	131	167	116	186	279	220	166	114	26
ajustement statistique	5	5	5	5	5	5	5	5	5	5	5	5
importations	84	96	224	152	74	69	40	67	133	170	63	1
UE	84	51	103	6	3	1	1	2	2	2	2	1
pays tiers	0	44	121	147	71	68	39	65	131	167	60	0
total ressources	1286	2671	2586	2323	2003	1735	1499	1382	1264	1142	836	392
transformations	210	388	475	438	397	394	335	367	397	386	361	213
trituration ¹	135	306	406	369	330	327	267	299	329	319	295	148
trituration autre	60	60	60	60	60	60	60	60	60	60	60	60
incorporation ²	3	6	6	7	5	5	5	5	5	4	4	4
utilisation semences	1	1	1	1	1	1	1	1	1	1	1	1
freinte	10	16	3	1	2	1	2	3	2	2	1	0
exportations	78	209	77	127	61	74	133	109	66	102	116	71
UE	78	135	76	126	61	73	117	109	65	102	114	71
pays tiers	1	74	1	1	0	0	15	0	1	0	2	1
total utilisations	288	597	552	565	458	467	468	476	462	488	476	285
stock fin mois	998	2074	2034	1758	1545	1268	1031	906	802	654	360	108

Sources: FranceAgriMer, Douanes

1. uniquement les adhérents à Huileries de France

2. les chiffres d'incorporation sont issus de l'exploitation de l'état 13

Situation mensuelle cumulée colza

Campagne 2013/14

1000 tonnes	juil-13	mai-00	sept-13	oct-13	nov-13	déc-13	janv-14	févr-14	mars-14	avr-14	mai-14	juin-14	Prévisionnel campagne 2013/14 (au 20/05/2014)
stock	149	149	149	149	149	149	149	149	149	149	149	149	149
collecte mensuelle	1 049	2 621	2 904	3 035	3 202	3 318	3 504	3 783	4 003	4 169	4 283	4 310	4 236
ajustement statistique	5	10	15	20	25	30	35	40	45	50	55	60	
importations	84	179	403	556	629	698	738	805	938	1 108	1 170	1 172	1 200
UE	84	135	238	244	247	247	249	251	253	255	257	259	260
pays tiers	0	44	166	312	383	451	490	555	686	853	913	913	940
total ressources	1 286	2 959	3 471	3 760	4 005	4 195	4 426	4 778	5 135	5 476	5 658	5 690	5 585
transformations	210	598	1 073	1 511	1 909	2 302	2 638	3 005	3 402	3 787	4 148	4 362	4 412
trituration ¹	135	441	847	1 216	1 546	1 873	2 140	2 439	2 768	3 087	3 382	3 530	3 580
trituration autre	60	120	180	240	300	360	420	480	540	600	660	720	720
incorporation ²	3	9	15	22	27	31	37	41	46	50	54	58	60
utilisation semences	1	2	3	3	4	5	6	7	8	8	9	10	10
freinte	10	26	29	30	32	33	35	38	40	42	43	43	42
exportations	78	287	364	491	551	625	758	866	932	1 034	1 150	1 221	1 065
UE	78	213	289	415	475	549	666	775	839	941	1 055	1 125	970
pays tiers	1	74	75	76	76	76	92	92	93	93	95	96	95
total utilisations	288	885	1 437	2 002	2 460	2 927	3 395	3 871	4 334	4 822	5 298	5 583	5 477
stock fin mois	998	2 074	2 034	1 758	1 545	1 268	1 031	906	802	654	360	108	108

Sources: FranceAgriMer, Douanes

1. uniquement les adhérents à Huileries de France

2. les chiffres d'incorporation sont issus de l'exploitation de l'état 13

Situation mensuelle cumulée colza

Campagne 2012/13

1000 tonnes	juil-12	août-12	sept-12	oct-12	nov-12	déc-12	janv-13	févr-13	mars-13	avr-13	mai-13	juin-13	Provisoire septembre 2013 (au 24/09/13)
stock	215	215	215	215	215	215	215	215	215	215	215	215	215
collecte mensuelle	2 908	3 820	4 090	4 297	4 491	4 589	4 712	4 843	4 980	5 151	5 295	5 356	5 363
ajustement statistique	12	24	36	48	60	73	86	99	112	125	138	151	145
importations	68	151	161	203	276	278	314	366	469	558	683	685	683
UE	8	52	57	60	62	65	68	70	72	75	76	78	76
pays tiers	61	99	104	143	214	214	247	296	397	482	607	607	607
total ressources	3 203	4 210	4 502	4 763	5 041	5 156	5 327	5 523	5 776	6 049	6 331	6 407	6 406
transformations	263	700	1 134	1 580	2 059	2 500	2 926	3 302	3 747	4 149	4 565	4 793	4 793
trituration ¹	188	557	919	1 282	1 680	2 049	2 404	2 714	3 096	3 438	3 790	3 967	3 967
trituration autre	42	95	159	233	307	374	437	499	557	612	672	720	720
incorporation ²	2	8	13	18	22	26	31	33	35	38	40	42	42
utilisation semences	1	2	3	4	5	6	7	8	9	10	10	10	10
freinte	29	38	41	43	45	46	47	48	50	52	53	54	54
exportations	135	290	399	531	679	772	923	1 075	1 205	1 310	1 402	1 465	1 464
UE	135	289	398	530	677	770	920	1 071	1 200	1 305	1 397	1 459	1 459
pays tiers	0	0	1	1	2	2	4	4	5	5	5	5	5
total utilisations	398	990	1 533	2 111	2 738	3 272	3 849	4 377	4 952	5 459	5 967	6 258	6 257
stock fin mois	2 805	3 220	2 969	2 652	2 303	1 883	1 478	1 146	824	590	364	149	149

Sources: FranceAgriMer, Douanes

1. uniquement les adhérents à Huileries de France

2. les chiffres d'incorporation sont issus de l'exploitation de l'état 13

COLZA

Cumul des utilisations / cumul des ressources

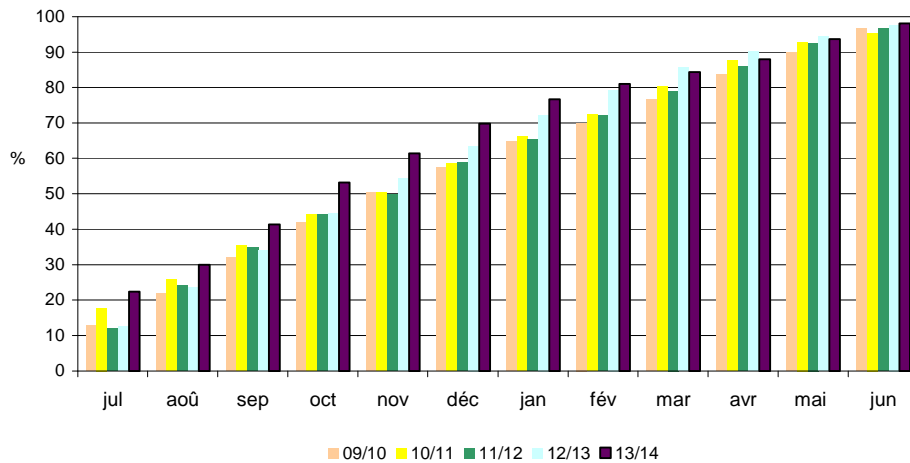

Utilisations mensuelles cumulées

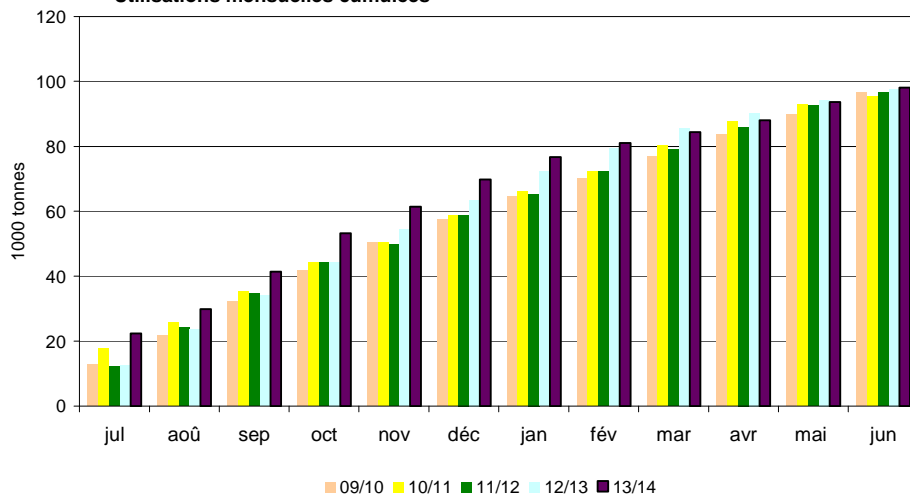

Triturations mensuelles

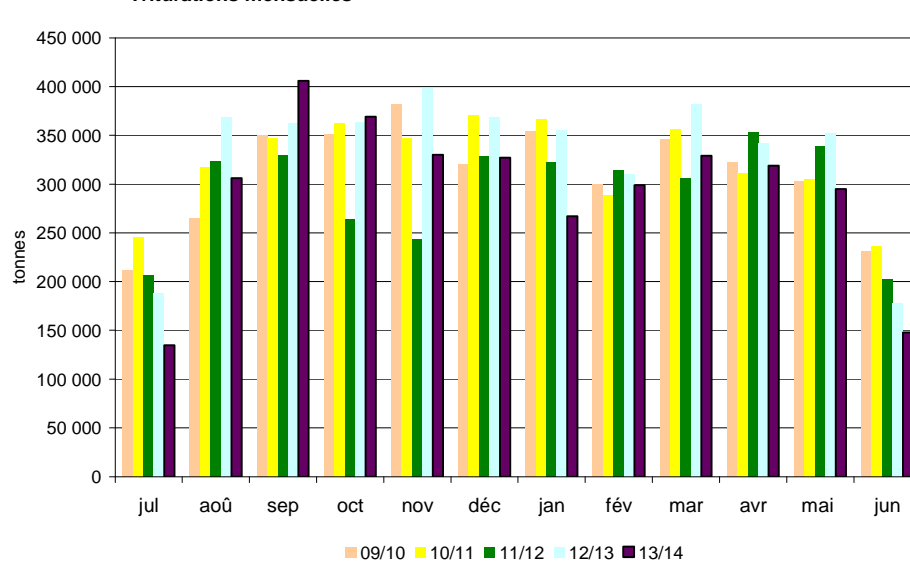

Sources: FranceAgriMer, Douanes

Bilan Tournesol des dernières campagnes

Bilan prévisionnel tournesol

Campagne 2013/14

1000 tonnes	2013-14 Prévisionnel mai 2014	2012-13 Provisoire	2011-12 Semi-définitif	2010 -11	2009-10	2008-2009	2007-08	2006-07	Evolution 2013-14 / 2012-13
RESSOURCES									
Surfaces (1000 ha)	772	680	742	695	725	627	515	642	14%
Rendement (t/ha)	2,01	2,31	2,54	2,36	2,33	2,51	2,55	2,16	-13%
Production (1000 t)	1 551	1 573	1 885	1 640	1 690	1 575	1 313	1 386	-1%
dont non commercialisée	149	102	182	110	64	172	93	21	
report non collecté	149	102	182	110	64	172	93	21	
RESSOURCES pour le Marché									
stock de report	249	206	208	238	190	155	235	55	21%
collecte	1 402	1 471	1 703	1 530	1 626	1 403	1 220	1 365	-5%
dont semences		72	10	9	9	6	8	8	
dont jachère industrielle et ACE									
ajustement		-100	-90	30				100	
importations	460	237	353	270	149	228	42	211	94%
UE	430	215	347	206	105	85	33	18	
pays tiers	30	22	6	64	43	143	8	192	
TOTAL DES RESSOURCES	2 111	1 814	2 174	2 068	1 965	1 786	1 497	1 731	16%
UTILISATIONS									
transformations	1 568	1 148	1 540	1 435	1 374	1 263	1 027	1 054	37%
trituration ¹	1 520	1 102	1 500	1 399	1 345	1 234	1 023	1 015	
incorporation	10	7	13	10	11	8	4	22	
utilisation semences	10	10	10	11	10	7	1	3	
freinte	28	29	17	15	8	14	0	14	
exportations	390	417	428	425	353	333	315	442	-6%
UE	380	407	420	417	346	328	309	437	
pays tiers	10	10	8	8	6	5	6	5	
TOTAL DES UTILISATIONS	1 958	1 565	1 968	1 860	1 727	1 596	1 342	1 496	25%
STOCKS au 30 juin²									
dont stock collecteurs	153	249	206	208	238	190	155	235	-38%
dont stock FAB		154	89	125	190	189	101	182	
dont stock Triturateurs		0	1	48	0	0	0	1	
		95	116	35	48	1	54	52	

Sources : Estimations FranceAgriMer - Commission bilans et Douanes - GNIS

1. Y compris non adhérents à Huileries de France

2. UE 28 depuis la récolte 2013

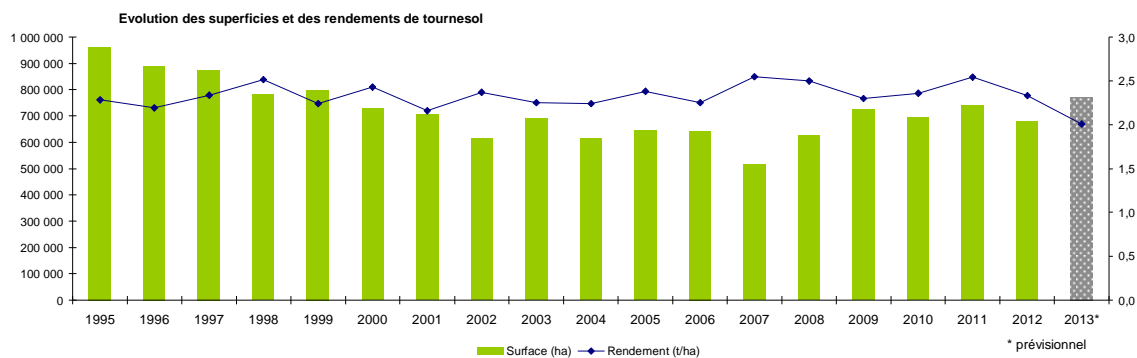

Sources : SSP - MAAF

Bilan Tournesol pour la campagne 2013/14

Situation mensuelle tournesol

Campagne 2013/14

1000 tonnes	juil-13	août-13	sept-13	oct-13	nov-13	déc-13	janv-14	févr-14	mars-14	avr-14	mai-14	juin-14
stock	249	144	69	302	782	860	782	709	604	519	430	308
collecte mensuelle <i>(y.c.semences)</i>	4	1	238	657	145	60	47	50	65	45	48	41
ajustement statistique	3	3	3	3	3	3	3	3	3	3	3	3
importations	18	11	70	40	91	54	93	20	26	3	46	2
UE	16	10	69	39	89	53	91	19	24	2	30	1
pays tiers	2	1	1	0	2	1	2	1	2	1	16	1
total ressources	274	159	379	1002	1021	977	924	781	698	569	527	353
transformations	101	65	60	173	131	150	169	139	140	113	166	172
trituration ¹	97	61	51	155	123	144	163	133	134	107	160	166
autres triturations	3	3	3	3	3	3	3	3	3	3	3	3
incorporation ²	1	0	1	1	1	1	1	1	1	1	1	1
utilisations semences	1	1	1	1	1	1	1	1	1	1	1	1
freinte	0	0	5	13	3	1	1	1	1	1	1	1
exportations	28	24	17	47	30	45	46	39	39	26	52	29
UE	28	24	17	46	28	44	44	36	37	26	52	29
pays tiers	0	0	0	1	1	1	2	2	1	0	0	0
total utilisations	129	90	78	220	160	196	215	177	179	139	218	201
stock fin mois	144	69	302	782	860	782	709	604	519	430	308	153

Sources: FranceAgriMer, Douanes

1. uniquement les adhérents à Huileries de France

2. les chiffres d'incorporation sont issus de l'exploitation de l'état 13

Situation mensuelle cumulée tournesol

Campagne 2013/14

1000 tonnes	juil-13	août-13	sept-13	oct-13	nov-13	déc-13	janv-14	févr-14	mars-14	avr-14	mai-14	juin-14	Prévisionnel campagne 2013/14 (au 20/05/2014)
stock	249	249	249	249	249	249	249	249	249	249	249	249	249
collecte mensuelle <i>(y.c.semences)</i>	4	5	243	900	1046	1106	1153	1203	1268	1313	1360	1401	1402
ajustement statistique	3	5	8	10	13	15	18	20	23	25	28	30	
importations	18	29	99	139	229	284	376	396	422	425	472	474	460
UE	16	26	95	135	224	277	368	387	412	413	444	445	430
pays tiers	2	3	3	4	6	7	8	9	11	12	28	29	30
total ressources	274	288	598	1298	1537	1654	1796	1868	1962	2012	2109	2154	2 111
transformation	101	167	227	400	531	681	850	988	1129	1242	1408	1580	1 568
trituration ¹	97	158	209	364	487	631	794	927	1061	1168	1328	1494	1 484
autres triturations	3	6	9	12	15	18	21	24	27	30	33	36	36
incorporation ²	1	1	2	3	4	5	6	7	8	9	10	12	10
utilisations semences	1	2	3	3	4	5	6	7	8	8	9	10	10
freinte	0	0	5	18	21	22	23	24	25	26	27	28	28
exportations	28	52	70	116	146	191	237	276	314	340	392	421	390
UE	28	52	69	115	143	188	232	268	306	331	383	412	380
pays tiers	0	0	0	1	2	4	5	8	9	9	9	9	10
total utilisations	129	219	297	516	676	872	1087	1264	1443	1582	1800	2001	1 958
stock fin mois	144	69	302	782	860	782	709	604	519	430	308	153	153

Sources: FranceAgriMer, Douanes

1. uniquement les adhérents à Huileries de France

2. les chiffres d'incorporation sont issus de l'exploitation de l'état 13

Situation mensuelle cumulée tournesol

Campagne 2012/13

1000 tonnes	juil-12	août-12	sept-12	oct-12	nov-12	déc-12	janv-13	févr-13	mars-13	avr-13	mai-13	juin-13	Provisoire septembre 2013 (au 24/09/13)
stock	206	206	206	206	206	206	206	206	206	206	206	206	206
collecte mensuelle <i>(y.c.semences)</i>	1	53	854	1156	1227	1255	1294	1326	1361	1397	1441	1471	1471
ajustement statistique	-8	-16	-24	-32	-40	-48	-56	-64	-73	-82	-91	-100	-100
importations	23	24	43	90	96	99	103	124	126	167	204	239	237
UE	20	21	39	81	83	85	88	107	109	148	185	219	215
pays tiers	3	4	4	9	13	14	16	17	18	19	19	20	22
total ressources	222	268	1080	1419	1489	1512	1547	1592	1621	1688	1760	1816	1 814
transformation	68	122	216	338	424	543	657	741	819	918	1022	1150	1 148
trituration ¹	65	114	185	294	374	486	596	672	744	839	940	1066	1 066
autres triturations	2	4	9	14	18	22	24	30	34	35	36	36	36
incorporation ²	1	1	2	2	3	3	4	4	5	6	6	7	7
utilisations semences	1	2	3	4	5	6	7	8	9	10	11	12	10
freinte	0	1	17	23	25	25	26	27	27	28	29	29	29
exportations	13	20	49	102	147	186	229	269	312	354	389	418	417
UE	13	20	49	102	146	185	226	262	302	344	378	407	407
pays tiers	0	0	0	0	1	2	4	7	10	10	10	10	10
total utilisations	82	142	264	440	571	729	887	1011	1131	1272	1411	1567	1 565
stock fin mois	140	126	815	979	918	783	661	582	490	416	349	249	249

Sources: FranceAgriMer, Douanes

1. uniquement les adhérents à Huileries de France

2. les chiffres d'incorporation sont issus de l'exploitation de l'état 13

TOURNESOL

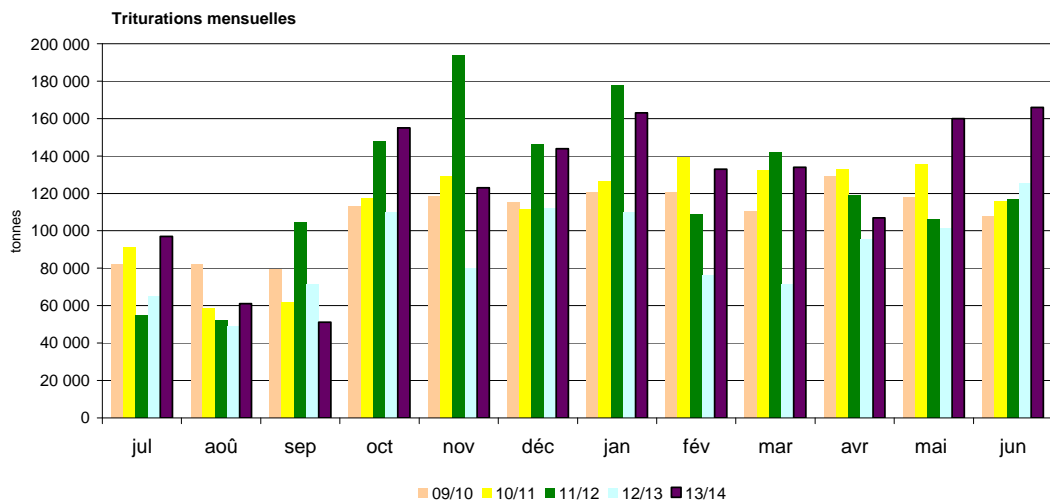
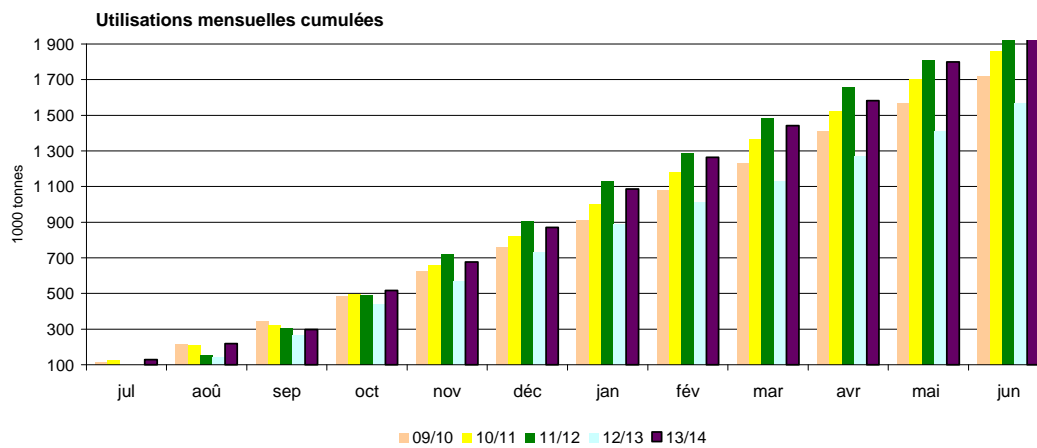
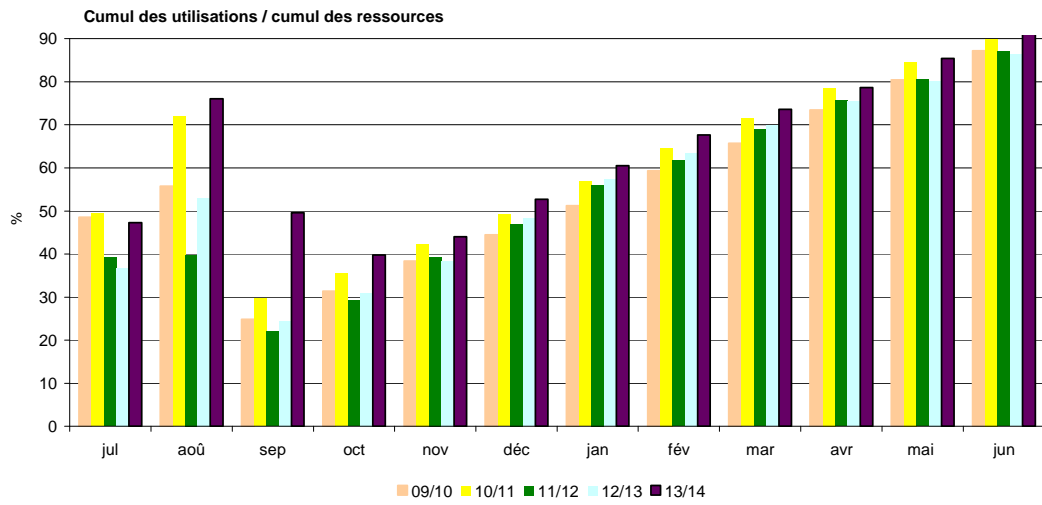

Sources: FranceAgriMer, Douanes

Bilan Soja des dernières campagnes

Bilan prévisionnel soja

1000 tonnes	2013-14 Prévisionnel mai 2014	2012-13 Provisoire	2011-12 Semi-définitif	2010 -11	2009-10	2008-09	2007/08	2006/07	Evolution 2013-14 / 2012-13
RESSOURCES									
Surfaces (1000 ha)	43	37	42	51	44	22	32	45	16%
Rendement (t/ha)	2,63	2,78	2,96	2,73	2,53	2,87	2,75	2,73	-5%
Production (1000 t)	113	104	124	138	110	62	88	123	9%
dont non commercialisée	23	17	16	23	14	12	14	10	35%
report non collecté	23	17	16	23	14	12	14	10	
RESSOURCES pour le Marché									
stock de report	21	34	58	34	34	35	34	58	-38%
collecte	90	87	108	116	96	50	74	113	3%
dont semences		4	5	6	5	2	4	8	
ajustement statistique		20	51						
importations	625	616	647	555	566	627,7	372	393	1%
UE	35	33	52	48	52	55,7	63	50	
pays tiers	590	583	595	507	514	572	309	343	
TOTAL DES RESSOURCES	736	757	864	704	696	713	480	564	-3%
UTILISATIONS									
transformations	689	707	796	615	635	673	437	501	-3%
trituration ¹	565	582	633	462	484	482	257	342	
incorporation	35	46	64	60	53	45	58	66	
extrusion	35	35	45	45	45	35	35	55	
autres utilisations (alimentation humaine)	50	40	50	45	50	35	55	35	
utilisation semences	4	4	4	4	3	3	3	3	
ajustement statistique						73	30		
exportations	23	29	34	31	27	6	8	29	-21%
UE	17	21	26	22	20	4	7	24	
pays tiers	6	8	8	9	7	2	1	5	
TOTAL DES UTILISATIONS	712	736	830	646	662	679	445	530	-3%
STOCKS au 30 juin²									
dont stock collecteurs	24	21	34	58	34	34	35	34	14%
dont stock FAB		16	22	33	14	16	20	22	
dont stock Triturateurs		4	3	2	3	3	3	3	
		1	9	23	17	15	12	9	

Sources : Estimations FranceAgriMer - Commission bilans et Douanes - GNIS

1. Y compris non adhérents à Huileries de France

2. UE 28 depuis la récolte 2013

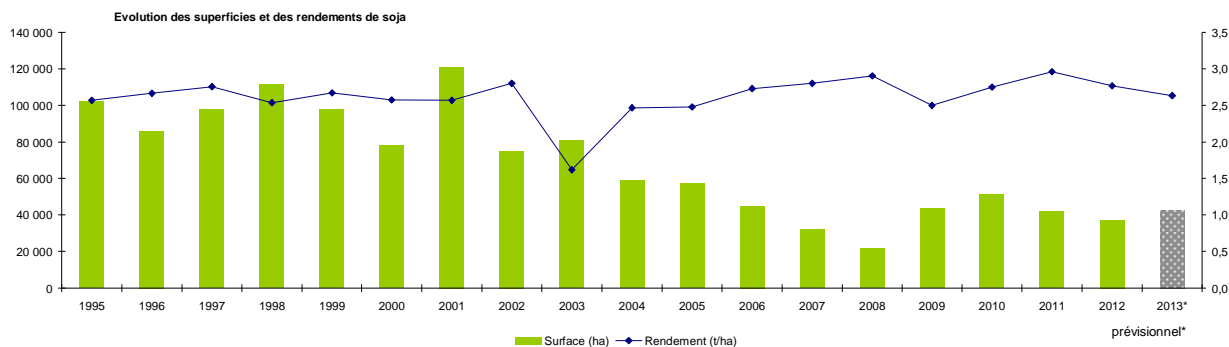

Sources : SSP - MAAF

Bilan Soja pour la campagne 2013/14

Situation mensuelle soja

Campagne 2013/14

1000 tonnes	juil-13	août-13	sept-13	oct-13	nov-13	déc-13	janv-14	févr-14	mars-14	avr-14	mai-14	juin-14
stock	21	13	11	19	52	58	55	50	45	37	32	25
collecte mensuelle (y.c. semences)	1	0	10	47	16	4	2	2	2	1	1	1
ajustement statistique	-25	41	4	-20	-8	22	-14	-2	8	-28	51	-50
importations	86	11	3	29	69	39	66	65	66	95	8	111
UE	2	2	2	2	4	3	3	2	3	3	3	3
pays tiers	84	9	1	26	65	36	63	62	63	92	5	108
total ressources	83	66	29	74	129	123	110	115	121	106	92	87
transformations	69	53	9	20	68	66	56	68	81	72	64	62
trituration	59	44	0	10	58	55	46	57	70	61	54	52
incorporation ¹	2	2	2	3	3	3	3	3	4	4	3	3
extrusion	3	3	3	3	3	3	3	3	3	3	3	3
autres utilisations	4	4	4	4	4	4	4	4	4	4	4	4
utilisation semences	0,3	0,3	0,3	0,3	0,3	0,3	0,3	0,3	0,3	0,3	0,3	0,3
exportations	1	1	1	2	2	2	3	2	2	2	2	1
UE	1	1	1	1	1	1	3	2	2	2	2	1
pays tiers	0	0	0	1	1	1	0	0	0	0	1	0
total utilisations	70	54	10	22	70	67	59	70	84	74	67	63
stock fin mois	13	11	19	52	58	55	50	45	37	32	25	24

Sources: FranceAgriMer, Douanes

1. les chiffres d'incorporation sont issus de l'exploitation de l'état 13

Situation mensuelle cumulée soja

Campagne 2013/14

1000 tonnes	juil-13	août-13	sept-13	oct-13	nov-13	déc-13	janv-14	févr-14	mars-14	avr-14	mai-14	juin-14	Prévisionnel campagne 2013/14 (au 20/05/2014)
stock	21	21	21	21	21	21	21	21	21	21	21	21	21
collecte mensuelle (y.c. semences)	1	1	11	58	74	77	79	81	83	85	85	87	90
ajustement statistique	-25	16	20	0	-8	14	0	-2	6	-22	29	-21	
importations	86	98	101	129	199	238	304	368	434	529	538	648	625
UE	2	4	6	8	12	15	17	20	23	26	30	32	35
pays tiers	84	94	95	121	187	223	286	348	411	503	508	616	590
total ressources	83	135	153	208	285	350	404	469	544	613	673	735	736
transformations	69	122	131	151	220	285	342	410	491	563	627	689	689
trituration	59	103	103	113	171	226	272	329	399	460	514	566	565
incorporation ¹	2	4	6	9	12	15	18	22	26	29	32	35	35
extrusion	3	6	9	12	15	18	21	24	27	30	33	36	35
autres utilisations	4	8	12	16	20	24	28	32	36	40	44	48	50
utilisation semences	0	1	1	1	2	2	2	2	3	3	3	4	4
exportations	1	2	3	5	7	9	12	14	17	19	21	22	23
UE	1	2	3	4	5	6	9	11	13	15	16	18	17
pays tiers	0	0	0	1	2	3	3	3	4	4	5	5	6
total utilisations	70	124	134	157	227	294	354	424	507	581	648	711	712
stock fin mois	13	11	19	52	58	55	50	45	37	32	25	24	24

Sources: FranceAgriMer, Douanes

1. les chiffres d'incorporation sont issus de l'exploitation de l'état 13

Situation mensuelle cumulée soja

Campagne 2012/13

1000 tonnes	juil-12	août-12	sept-12	oct-12	nov-12	déc-12	janv-13	févr-13	mars-13	avr-13	mai-13	juin-13	Provisoire septembre 2013 (au 24/09/13)
stock	34	34	34	34	34	34	34	34	34	34	34	34	34
collecte mensuelle (y.c. semences)	1	2	21	66	76	78	81	83	84	86	87	88	87
ajustement statistique	2	-14	-21	-19	-26	-6	25	13	-21	15	15	20	20
importations	45	85	159	214	283	327	356	426	501	528	561	615	616
UE	3	7	9	13	16	19	22	24	29	27	29	31	33
pays tiers	42	79	149	201	267	309	335	402	472	501	531	583	583
total ressources	82	107	193	295	366	434	497	556	598	663	696	756	757
transformations	64	92	163	226	295	365	429	494	541	608	641	706	707
trituration	51	67	127	178	235	295	350	405	442	500	525	582	582
incorporation ¹	6	10	14	19	23	27	30	33	36	39	42	44	46
extrusion	3	6	9	12	15	18	21	24	27	30	33	36	35
autres utilisations	4	8	12	16	20	23	26	29	32	35	38	41	40
utilisation semences	0	1	1	1	2	2	2	3	3	3	4	4	4
exportations	1	2	5	13	15	17	19	21	23	25	27	29	29
UE	1	2	3	8	10	11	13	14	16	17	19	21	21
pays tiers	0	0	2	4	5	6	7	7	7	8	8	8	8
total utilisations	65	94	168	238	310	383	448	515	564	633	668	735	736
stock fin mois	17	13	25	57	56	51	49	41	35	30	28	21	21

Sources: FranceAgriMer, Douanes

1. les chiffres d'incorporation sont issus de l'exploitation de l'état 13

SOJA

Cumul des utilisations / Cumul des ressources

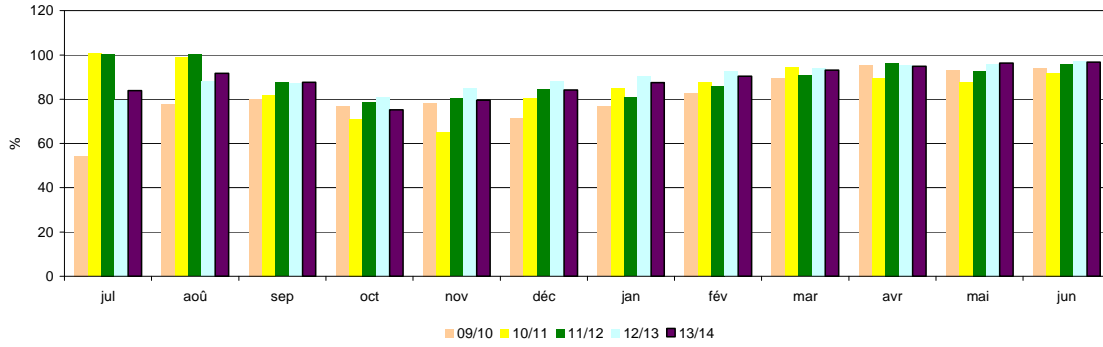

Utilisations mensuelles cumulées

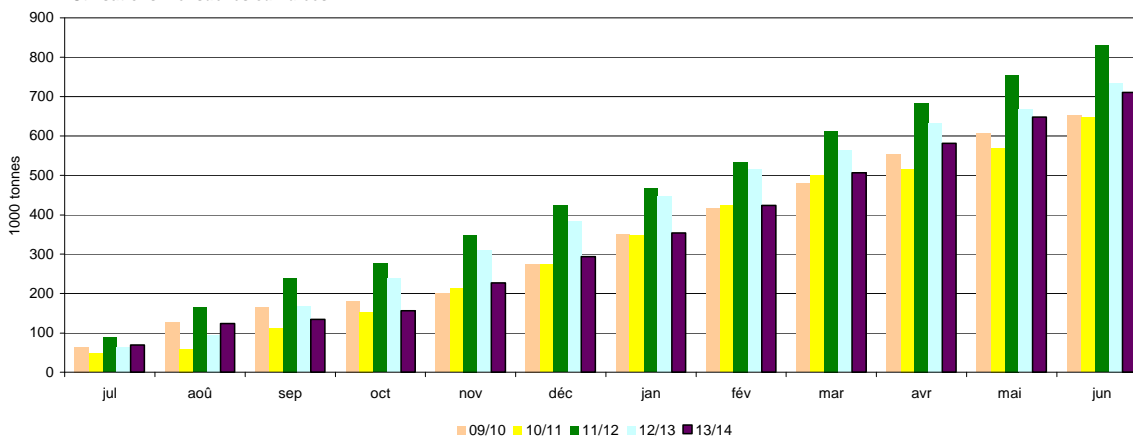

Triturations mensuelles

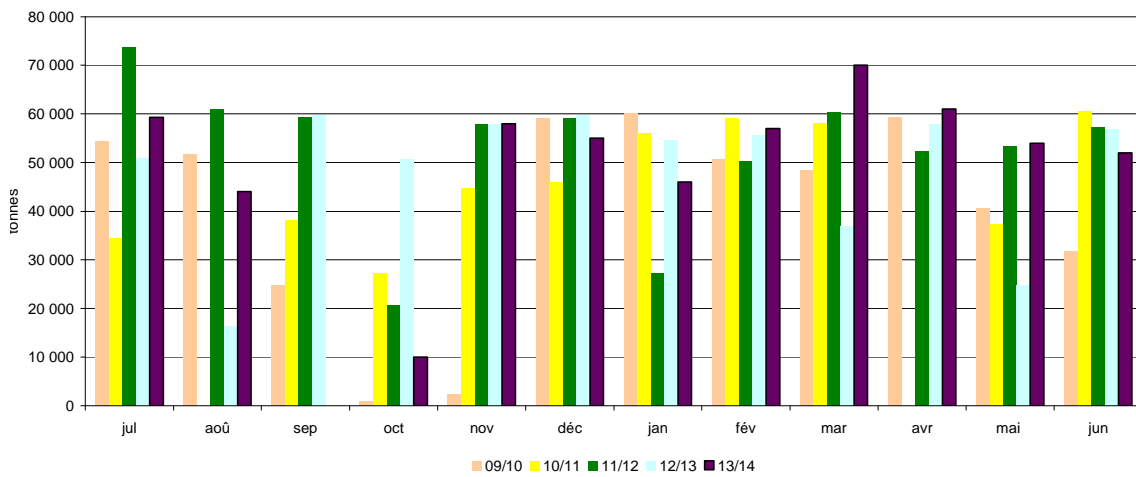

Sources: FranceAgriMer, Douanes

Bilan Pois des dernières campagnes

Bilan prévisionnel pois

1000 tonnes	2013-14 Prévisionnel mai 2014	2012-13 Provisoire	2011-12 Semi- définitif	2010-11	2009-10	2008-09	2007-08	2006-07	Evolution 2013-14 / 2012-13
RESSOURCES									
Surfaces (1000 ha)	120	133	183	246	112	97	160	237	-10%
Rendement (t/ha)	4,09	4,15	3,62	4,43	4,84	4,70	3,64	4,16	-1%
Production (1000 t)	491	553	659	1 088	542	456	582	986	-11%
dont non commercialisée	95	116	138	201	99	99	109	75	
report non collecté	95	116	138	201	99	99	109	75	
RESSOURCES pour le Marché									
stock de report	58	50	83	34	45	97	77	123	16%
collecte	396	437	521	891	443	357	473	911	-9%
dont semences		20	26	45	28	16	23	38	
importations	12	15	5	8	14	12	36	8	
UE	7	4	3	5	6	5	6	5	
pays tiers	5	11	2	3	8	7	30	3	
TOTAL DES RESSOURCES	466	502	609	933	502	466	586	1 042	-7%
UTILISATIONS									
Transformations	230	235	200	482	264	161	244	500	-2%
incorporation ¹	75	65	66	281	104	73	112	340	15%
autres ²	20	35	14	76	41	1	40	100	
alimentation humaine et ingrédients non alimentaires	120	120	100	100	90	70	80	30	
utilisation semences	15	15	20	25	29	17	12	30	
exportations	200	209	359	369	207	257	245	465	-4%
UE	155	150	127	212	133	162	161	260	
pays tiers	45	59	232	156	74	95	84	205	
TOTAL DES UTILISATIONS	430	444	559	851	471	418	489	965	-3%
STOCKS au 30 juin ³	36	58	50	83	34	48	97	77	-38%
dont stock collecteurs		58	47	77	31	41	53	52	
dont stock FAB		0	1	3	3	4	3	5	

Sources : Estimations FranceAgriMer - Commission bilans et Douanes - GNIS

1. Chiffres issus des déclarations des FAB - état 13

2. Y compris achats directs des éleveurs auprès des collecteurs

3. UE 28 depuis la récolte 2013

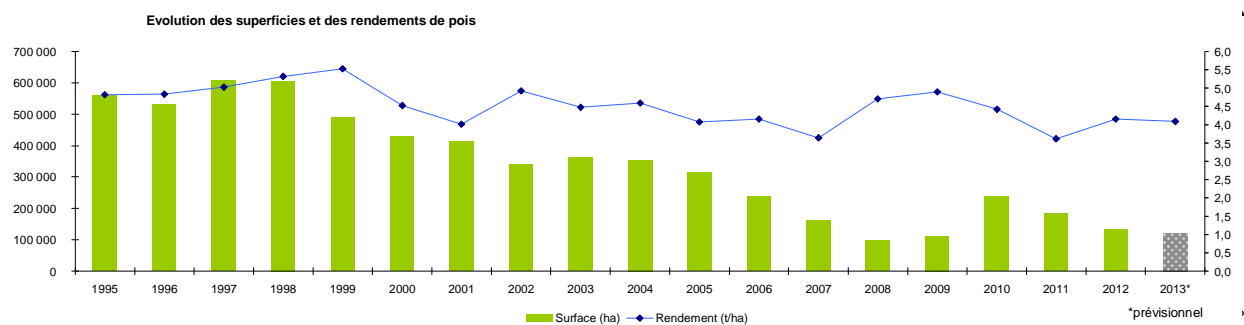

Sources : SSP - MAAF

Bilan Pois pour la campagne 2013/14

Situation mensuelle pois

Campagne 2013/14

1000 tonnes	juil-13	août-13	sept-13	oct-13	nov-13	déc-13	janv-14	févr-14	mars-14	avr-14	mai-14	juin-14
stock	58	114	223	216	187	165	139	125	111	96	78	60
collecte mensuelle (y.c.semences)	90	145	32	16	19	14	20	17	18	12	7	3
ajustement statistique	-1	-1	-1	-1	-1	-1	-1	-1	-1	-1	-1	-1
importations	0,8	0,3	0,5	0,6	0,9	1,4	1,5	0,9	1,4	0,8	1,0	0,6
UE	0,6	0,2	0,3	0,4	0,3	0,5	0,4	0,5	0,5	0,2	0,2	0,2
pays tiers	0,2	0,1	0,1	0,2	0,6	0,9	1,1	0,5	0,8	0,6	0,8	0,4
total ressources	148	258	254	231	206	179	160	141	130	108	85	64
utilisations internes	17	19	21	26	23	20	18	16	16	15	15	14
incorporation ¹	4,1	6,0	7,7	13,2	10,3	6,8	5,3	3,2	2,7	1,7	1,5	1,4
autres ²	1,7	1,7	1,7	1,7	1,7	1,7	1,7	1,7	1,7	1,7	1,7	1,7
alimentation humaine	10	10	10	10	10	10	10	10	10	10	10	10
utilisations semences	1,3	1,3	1,3	1,3	1,3	1,3	1,3	1,3	1,3	1,3	1,3	1,3
exportations	17	16	18	18	18	20	17	14	17	15	11	13
UE	12	12	11	17	14	18	12	9	15	14	9	8
pays tiers	5	4	7	1	4	3	5	5	3	1	2	5
total utilisations	34	35	39	44	41	40	35	30	33	30	25	27
stock fin mois	114	223	216	187	165	139	125	111	96	78	60	36

Sources: FranceAgriMer, Douanes

1. les chiffres d'incorporation sont issus de l'exploitation de l'état 13

2. y.c. les achats directs des éleveurs

Situation mensuelle cumulée pois

Campagne 2013/14

1000 tonnes	juil-13	août-13	sept-13	oct-13	nov-13	déc-13	janv-14	févr-14	mars-14	avr-14	mai-14	juin-14	Previsionnel campagne 2013/14 (au 20/05/2014)
stock	58	58	58	58	58	58	58	58	58	58	58	58	58
collecte mensuelle (y.c.semences)	90	235	267	283	302	316	336	353	371	382	389	392	396
ajustement statistique	-1	-2	-3	-4	-5	-6	-7	-8	-9	-10	-11	-11	
importations	0,8	1,2	1,6	2,2	3,1	4,5	6,0	6,9	8,3	9,0	10,0	10,6	12
UE	0,6	0,8	1,2	1,5	1,9	2,4	2,7	3,2	3,7	3,9	4,1	4,3	7
pays tiers	0,2	0,3	0,5	0,7	1,3	2,2	3,3	3,7	4,6	5,1	5,9	6,3	5
total ressources	148	292	324	339	358	372	393	410	428	439	446	450	466
utilisations internes	17	36	57	83	106	126	144	161	176	191	205	220	230
incorporation ¹	4	10	18	31	41	48	53	57	59	61	63	64	75
autres ²	2	3	5	7	9	10	12	14	15	17	19	20	20
alimentation humaine	10	20	30	40	50	60	70	80	90	100	110	120	120
utilisations semences	1	3	4	5	6	8	9	10	12	13	14	16	15
exportations	17	33	51	69	87	107	124	138	155	170	181	194	200
UE	12	24	35	51	66	83	95	104	119	132	141	149	155
pays tiers	5	9	17	17	21	24	29	34	36	38	40	45	45
total utilisations	34	69	108	152	193	233	268	298	331	361	386	414	430
stock fin mois	114	224	216	187	165	139	125	111	96	78	60	36	36

Sources: FranceAgriMer, Douanes

1. les chiffres d'incorporation sont issus de l'exploitation de l'état 13

2. y.c. les achats directs des éleveurs

Situation mensuelle cumulée pois

Campagne 2012/13

1000 tonnes	juil-12	août-12	sept-12	oct-12	nov-12	déc-12	janv-13	févr-13	mars-13	avr-13	mai-13	juin-13	Provisoire septembre 2013 (au 24/09/2013)
stock	50	50	50	50	50	50	50	50	50	50	50	50	50
collecte mensuelle (y.c.semences)	170	283	317	336	357	369	386	397	410	421	432	438	437
importations	0,2	0,5	0,7	8,0	8,6	9,7	10,9	12,6	13,8	14,6	14,9	15,4	15
UE	0,2	0,4	0,5	1,1	1,5	1,7	2,1	3,3	3,9	4,2	4,4	4,5	4
pays tiers	0,0	0,2	0,2	6,9	7,0	8,0	8,8	9,4	9,9	10,4	10,5	10,9	11
total ressources	220	334	368	394	416	429	447	460	473	486	497	504	502
utilisations internes	19	40	63	85	104	124	142	160	178	197	216	235	235
incorporation ¹	4	11	20	28	33	39	43	46	50	55	60	65	65
autres ²	3	6	9	12	15	17	20	23	26	29	32	35	35
alimentation humaine	10	20	30	40	50	60	70	80	90	100	110	120	120
utilisations semences	1	3	4	5	7	8	9	10	12	13	14	16	15
exportations	8	21	34	45	59	79	89	102	123	148	196	209	209
UE	8	19	30	41	52	62	71	82	102	121	138	150	150
pays tiers	0	3	4	4	7	17	18	20	22	27	58	59	59
total utilisations	27	61	97	130	163	203	231	262	301	345	412	444	444
stock fin mois	193	273	271	264	252	225	216	198	172	141	84	58	58

Sources: FranceAgriMer, Douanes, Huileries de France

1. les chiffres d'incorporation sont issus de l'exploitation de l'état 13

2. y.c. les achats directs des éleveurs

POIS

Cumul des utilisations / cumul des ressources

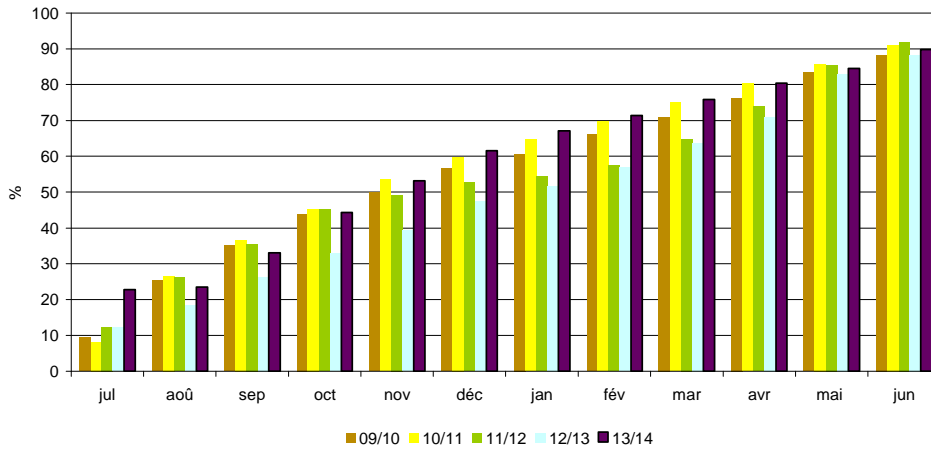

Utilisations mensuelles cumulées

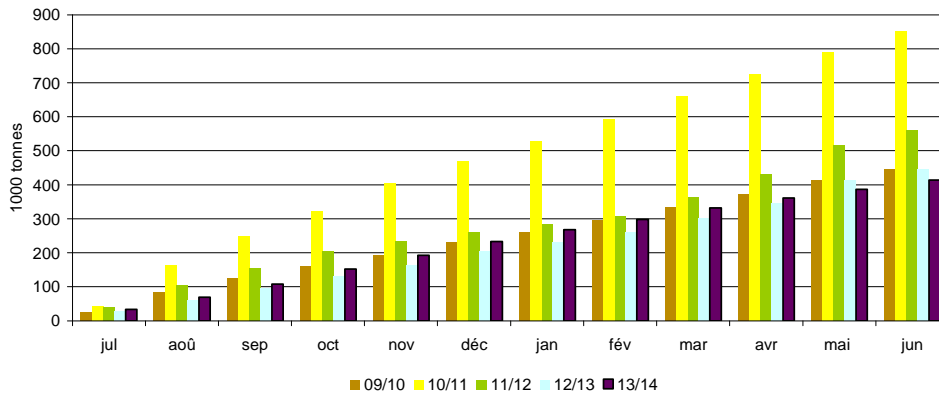

Exportations mensuelles

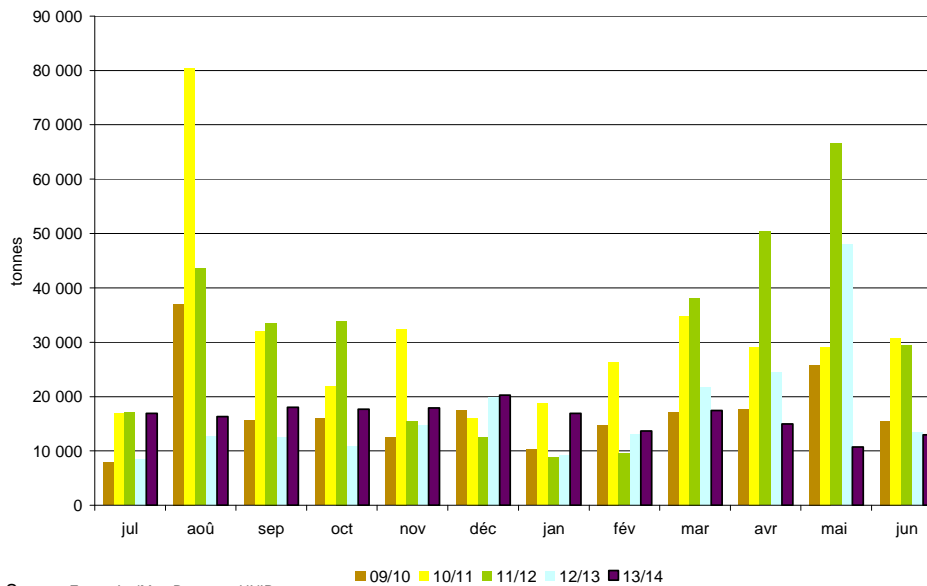

Sources: FranceAgriMer, Douanes, UNIP

Bilan Féverole des dernières campagnes

Bilan prévisionnel féverole

1000 tonnes	2013-14 Prévisionnel mai 2014	2012-13 Provisoire	2011-12 Semi-définitif	2010-11	2009-10	2008-09	2007-08	2006-07	Evolution 2013-14 / 2012-13
RESSOURCES									
Surfaces (1000 ha)	71	60	92	150	87	61	53	78	18%
Rendement (t/ha)	3,60	4,53	3,77	3,19	5,01	5,21	4,53	3,72	-21%
Production (1000 t)	254	274	347	479	436	318	240	290	-7%
dont non commercialisée	46	45	78	78	51	38	47	52	
report non collecté	46	38	78	78	51	38	47	52	
RESSOURCES pour le Marché									
stock de report	15	25	45	41	18	10	40	41	-40%
collecte	208	229	269	401	385	280	193	238	-9%
dont semences		7	7	11	9	6	8	8	
ajustement statistique	-10								
importations	15	12	6	4	2	3	7	6	
UE	14	11	5	4	1	2	7	6	
pays tiers	1	1	1	0	0	1	0	0	
TOTAL DES RESSOURCES	228	266	320	446	405	293	240	285	-14%
UTILISATIONS									
Transformations	37	31	34	97	95	58	24	54	19%
incorporation ¹	10	9	12	21	34	12	7	20	
autres ²	10	5	5	58	43	31	5	9	
alimentation humaine	10	10	10	10	8	7	6	13	
utilisation semences	7	7	7	8	10	8	6	12	
exportations	165	220	261	307	277	217	206	191	-25%
UE	15	22	29	34	19	18	25	49	
pays tiers	150	198	232	272	258	199	181	142	
TOTAL DES UTILISATIONS	202	251	295	403	372	275	230	245	-20%
STOCKS au 30 juin ³	26	15	25	45	41	18	10	40	73%
dont stock collecteurs		13	21	45	41	18	10	19	
dont stock FAB		0	1	0	0	0	0	1	

Sources : Estimations FranceAgriMer - Commission bilans et Douanes - GNIS

1. Chiffres issus des déclarations des FAB - état 13

2. Y compris achats directs des éleveurs auprès des collecteurs

3. UE 28 depuis la récolte 2013

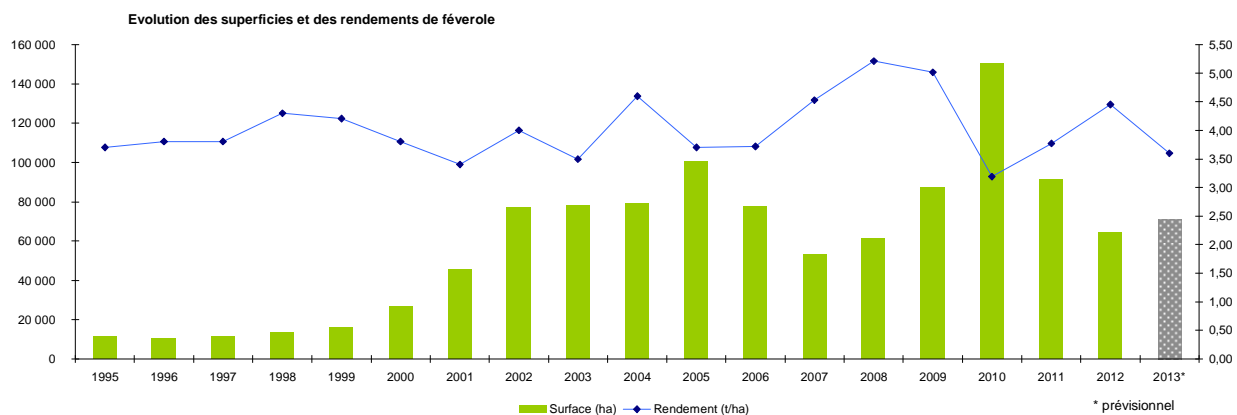

Sources : SSP - MAAF

Bilan Féverole pour la campagne 2013/14

Situation mensuelle féverole

Campagne 2013/14

1000 tonnes	juil-13	août-13	sept-13	oct-13	nov-13	déc-13	janv-14	févr-14	mars-14	avr-14	mai-14	juin-14
stock	15	6	67	91	79	83	77	78	66	60	60	35
collecte mensuelle (y.c.semences)	2	68	57	16	8	6	8	10	10	6	4	1
ajustement statistique	-1	-1	-1	-1	-1	-1	-1	-1	-1			
importations	0,6	0,3	0,5	0,3	4,6	4,6	0,3	0,4	2,6	0,4	0,2	0,1
UE	0,5	0,3	0,4	0,3	4,6	4,6	0,2	0,4	2,5	0,3	0,2	0,0
pays tiers	0,0	0,1	0,1	0,0	0,0	0,0	0,0	0,1	0,0	0,1	0,1	0,0
total ressources	16	74	124	106	91	93	84	88	78	66	64	37
utilisations internes	3	3	3	3	3	3	3	3	3	3	3	3
incorporation ¹	0,4	0,8	0,7	0,9	0,7	0,9	1,0	0,9	1,0	1,1	0,8	0,9
autres	0,8	0,8	0,8	0,8	0,8	0,8	0,8	0,8	0,8	0,8	0,8	0,8
alimentation humaine	0,8	0,8	0,8	0,8	0,8	0,8	0,8	0,8	0,8	0,8	0,8	0,8
utilisation semences	0,6	0,6	0,6	0,6	0,6	0,6	0,6	0,6	0,6	0,6	0,6	0,6
exportations	8	3	31	24	5	13	3	18	15	4	25	8
UE	0,4	0,2	1,6	2,0	1,1	0,9	0,9	1,2	1,8	1,5	1,6	0,7
pays tiers	7,3	3,2	29,0	22,0	4,0	11,6	2,1	17,0	13,6	2,1	23,7	7,1
total utilisations	10	6	34	27	8	16	6	21	19	7	28	11
stock fin mois	6	67	91	79	83	77	78	66	60	60	35	26

Sources: FranceAgriMer, Douanes

1. les chiffres d'incorporation sont issus de l'exploitation de l'état 13

Situation mensuelle cumulée féverole

Campagne 2013/14

1000 tonnes	juil-13	août-13	sept-13	oct-13	nov-13	déc-13	janv-14	févr-14	mars-14	avr-14	mai-14	juin-14	Prévisionnel campagne 2013/14 (au 20/05/2014)
stock	15	15	15	15	15	15	15	15	15	15	15	15	15
collecte mensuelle (y.c.semences)	2	70	127	144	152	158	166	176	186	192	196	197	208
ajustement statistique	-1	-2	-3	-4	-5	-6	-7	-8	-8	-8	-8	-8	-10
importations	1	1	1	2	6	11	11	12	14	15	15	15	15
UE	0,5	0,8	1,2	1,5	6,1	10,7	10,9	11,3	13,8	14,2	14,3	14,4	14
pays tiers	0,0	0,1	0,2	0,2	0,2	0,2	0,3	0,4	0,4	0,4	0,5	0,5	1
total ressources	16	86	144	160	173	184	192	203	215	221	225	227	228
utilisations internes	3	6	9	12	14	18	21	24	27	30	33	37	37
incorporation ¹	0,4	1,2	1,9	2,8	3,4	4,4	5,4	6,2	7,2	8,4	9,2	10,1	10
autres	0,8	1,6	2,4	3,2	4,0	4,8	5,6	6,4	7,2	8,0	8,8	9,6	10
alimentation humaine	0,8	1,6	2,4	3,2	4,0	4,8	5,6	6,4	7,2	8,0	8,8	9,6	10
utilisation semences	0,6	1,2	1,8	2,4	3,0	3,6	4,2	4,8	5,4	6,0	6,6	7,2	7
exportations	8	11	42	66	71	83	86	105	120	124	149	157	165
UE	0	1	2	4	5	6	7	8	10	12	13	14	15
pays tiers	7	11	40	62	66	77	79	96	110	112	136	143	150
total utilisations	10	17	50	77	85	101	107	128	147	154	182	193	202
stock fin mois	6	67	91	79	83	77	78	66	60	60	35	26	26

Sources: FranceAgriMer, Douanes

1. les chiffres d'incorporation sont issus de l'exploitation de l'état 13

Situation mensuelle cumulée féverole

Campagne 2012/13

1000 tonnes	juil-12	août-12	sept-12	oct-12	nov-12	déc-12	janv-13	févr-13	mars-13	avr-13	mai-13	juin-13	Provisoire septembre 2013 (au 24/09/2013)
stock	25	25	25	25	25	25	25	25	25	25	25	25	25
collecte mensuelle (y.c.semences)	3	94	165	184	195	201	209	216	222	226	229	230	229
ajustement statistique													
importations	0	1	1	1	4	4	7	7	7	7	8	12	12
UE	0,3	0,5	0,6	0,8	3,7	3,8	6,2	6,3	6,6	6,9	7,3	10,9	11
pays tiers	0,1	0,2	0,3	0,3	0,4	0,4	0,5	0,5	0,6	0,6	0,6	0,7	1
total ressources	28	120	191	210	224	230	240	248	254	258	262	267	266
utilisations internes	3	5	8	11	13	16	19	21	24	26	29	31	31
incorporation ¹	0,8	1,6	2,5	3,5	4,4	5,4	6,3	6,9	7,7	8,4	9,0	9,5	9
autres	0,4	0,8	1,2	1,6	2,0	2,4	2,8	3,2	3,6	4,0	4,4	4,8	5
alimentation humaine	0,8	1,6	2,4	3,2	4,0	4,8	5,6	6,4	7,2	8,0	8,8	9,6	10
utilisation semences	0,6	1,2	1,8	2,4	3,0	3,6	4,2	4,8	5,4	6,0	6,6	7,2	7
exportations	18	28	61	95	114	131	150	170	179	188	197	220	220
UE	3	4	7	9	10	12	14	16	17	18	19	22	22
pays tiers	14	24	53	86	104	119	136	155	162	170	178	198	198
total utilisations	20	13	36	37	22	20	22	22	11	12	12	25	251
stock fin mois	8	87	122	104	96	83	71	56	51	43	35	15	15

Sources: FranceAgriMer, Douanes

1. les chiffres d'incorporation sont issus de l'exploitation de l'état 13

FÉVEROLE

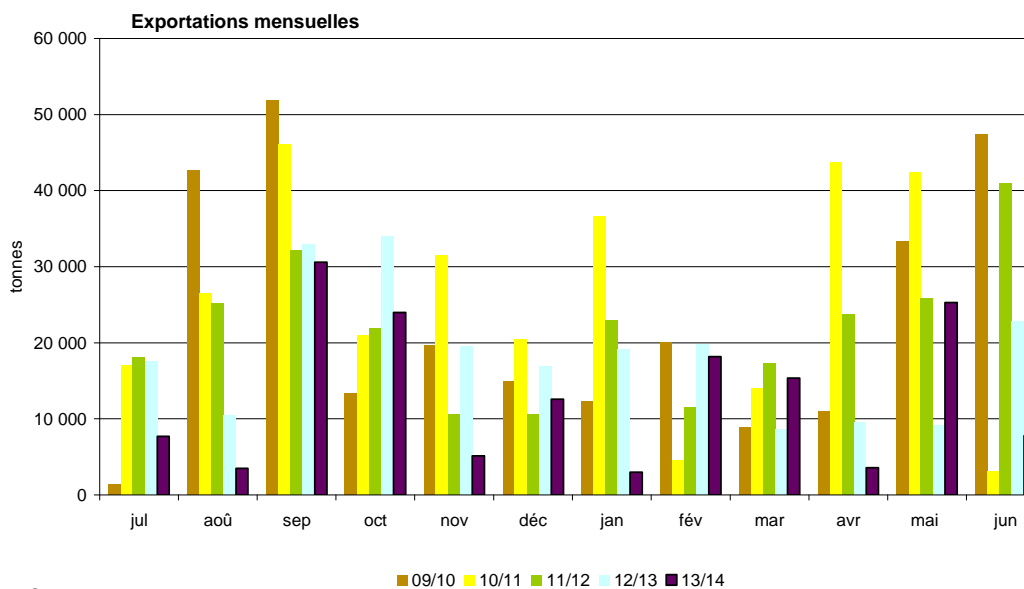
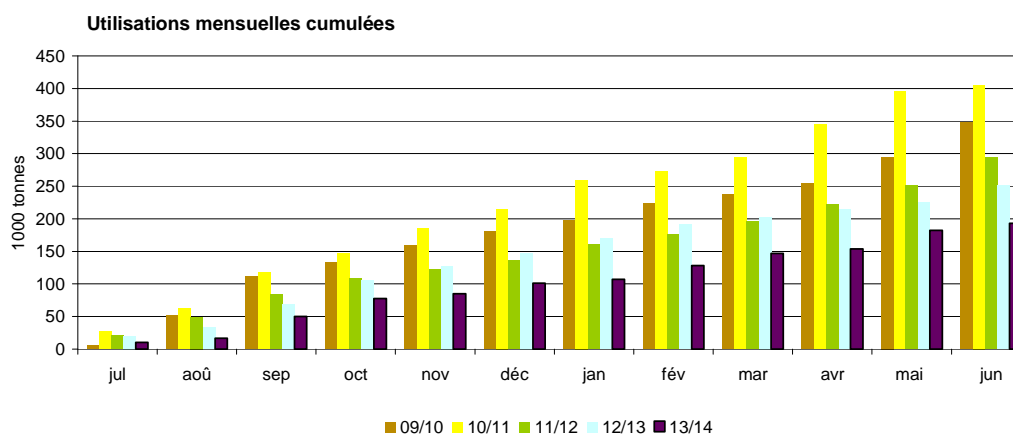
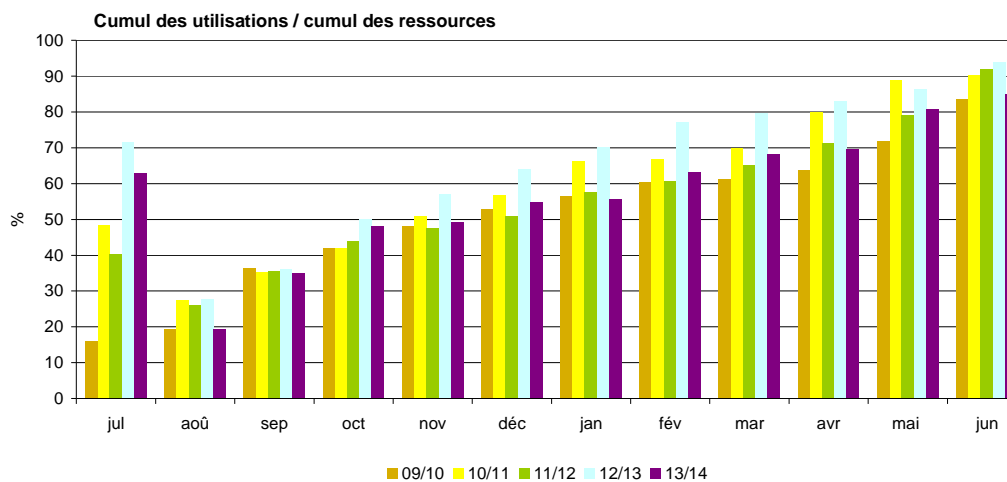

Sources: FranceAgriMer, Douanes, UNIP

Triturations campagnes 2005/06 à 2013/14

Triturations graines de colza

tonne	13/14	% réal.	12/13	% réal.	11/12	% réal.	10/11	% réal.	09/10	% réal.	08/09	% réal.	07/08	% réal.	06/07	% réal.	05/06	% réal.
juillet	135 000	4%	188 000	5%	206 172	6%	245 576	6%	211 079	6%	183 605	5%	128 573	5%	140 080	6%	75 864	3%
août	306 000	12%	369 000	14%	323 336	15%	317 468	15%	265 148	13%	228 745	12%	128 537	10%	92 862	11%	184 244	11%
septembre	406 000	24%	362 000	23%	329 407	24%	346 626	24%	350 043	22%	325 189	21%	204 403	18%	170 267	19%	182 939	19%
octobre	369 000	34%	363 000	32%	264 441	32%	361 775	33%	350 946	32%	304 730	30%	221 309	26%	212 662	29%	214 872	28%
novembre	330 000	44%	398 000	42%	243 379	39%	347 049	42%	382 318	42%	303 845	39%	229 611	35%	202 395	38%	202 811	37%
décembre	327 000	53%	368 000	52%	328 137	48%	370 789	52%	320 549	50%	337 692	49%	248 498	44%	200 206	47%	223 325	46%
janvier	267 000	61%	355 000	61%	323 000	57%	366 729	61%	354 440	60%	332 431	58%	239 253	53%	186 346	56%	221 286	56%
février	299 000	69%	310 000	68%	314 000	66%	288 067	69%	299 572	68%	280 123	66%	239 817	62%	206 926	65%	188 651	64%
mars	329 000	78%	382 000	78%	306 000	75%	356 551	78%	345 769	77%	307 886	75%	274 476	73%	207 542	75%	229 640	74%
avril	319 000	87%	342 000	87%	353 000	85%	310 766	86%	322 157	86%	291 786	83%	217 701	81%	178 301	83%	211 893	83%
mai	295 000	96%	352 000	96%	339 000	94%	304 842	94%	303 173	94%	305 888	92%	252 970	91%	192 586	92%	223 465	92%
juin	148 000	100%	178 000	100%	202 000	100%	236 388	100%	230 694	100%	269 097	100%	249 188	100%	166 498	100%	183 123	100%
Estim. hors adhérents HDF²	720 000		720 000		708 000		650 000		485 000		250 000		150 000		180 000		40 000	
total	4 250 000		4 687 000		4 239 872		4 502 626		4 220 888		3 721 017		2 784 336		2 336 671		2 382 113	
cumul juillet/juin¹	3 530 000		3 967 000		3 531 872		3 852 626		3 735 888		3 471 017		2 634 336		2 156 671		2 342 113	
rythme mensuel	294 167		330 583		294 323		321 052		311 324		289 251		219 528		179 723		195 176	

Triturations graines de tournesol

tonne	13/14	% réal.	12/13	% réal.	11/12	% réal.	10/11	% réal.	09/10	% réal.	08/09	% réal.	07/08	% réal.	06/07	% réal.	05/06	% réal.
juillet	97 000	6%	65 000	6%	54 832	4%	91 091	7%	81 952	6%	71 479	6%	73 115	7%	62 880	6%	56 331	6%
août	61 000	11%	49 000	10%	51 941	7%	58 705	11%	82 215	12%	34 570	9%	60 774	13%	53 767	11%	31 568	10%
septembre	51 000	14%	71 000	17%	104 374	14%	61 468	15%	79 571	18%	54 018	14%	30 469	16%	39 114	15%	54 443	16%
octobre	155 000	24%	110 000	27%	147 767	24%	117 149	24%	113 306	27%	124 656	24%	88 964	25%	97 504	25%	102 065	27%
novembre	123 000	33%	80 000	35%	194 000	38%	129 152	34%	118 346	35%	102 494	33%	85 713	34%	96 994	34%	79 004	36%
décembre	144 000	42%	112 000	45%	146 000	47%	111 134	42%	114 991	44%	97 853	41%	90 484	43%	99 984	44%	83 419	45%
janvier	163 000	53%	110 000	56%	178 000	60%	126 269	51%	120 686	53%	101 308	50%	95 816	52%	105 311	55%	79 770	54%
février	133 000	62%	76 000	63%	109 000	67%	139 322	62%	120 286	62%	100 484	58%	92 596	62%	87 674	63%	82 706	64%
mars	134 000	71%	71 000	70%	142 000	77%	132 203	71%	110 126	70%	112 315	67%	102 337	72%	86 467	72%	71 775	72%
avril	107 000	78%	96 000	79%	119 000	85%	132 576	81%	128 835	80%	128 238	78%	95 509	81%	109 368	83%	90 359	82%
mai	160 000	89%	101 000	88%	106 000	92%	135 227	91%	117 844	88%	133 290	90%	84 629	90%	79 304	90%	77 772	90%
juin	166 000	100%	125 000	100%	117 000	100%	115 696	100%	107 373	96%	123 398	100%	103 914	100%	97 472	100%	85 840	100%
Estim. hors adhérents HDF²	36 000		36 000		31 000		50 000		50 000		50 000		20 000		1 015 839		900 052	
total	1 530 000		1 102 000		1 500 914		1 399 992		1 345 531		1 234 103		1 024 320		1 015 839		895 052	
cumul juillet/juin¹	1 494 000		1 066 000		1 469 914		1 349 992		1 295 531		1 184 103		1 004 320		1 015 839		895 052	
rythme mensuel	124 500		88 833		122 493		112 499		107 961		98 675		83 693		84 653		74 588	

Source: FranceAgriMer

1. Adhérents Huileries de France seulement

2. Petites unités de trituration non inscrites à Huileries de France

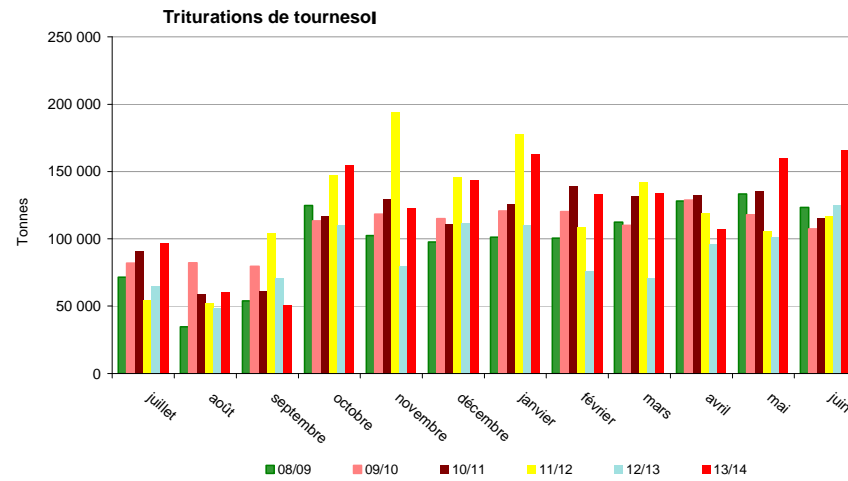
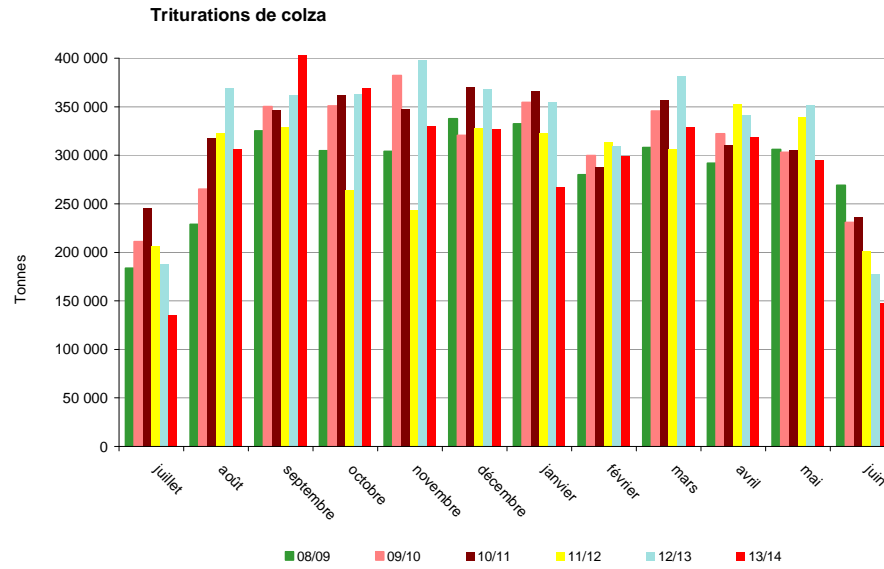

Source: FranceAgriMer

Triturations campagnes 2005/06 à 2013/14

Triturations graines de soja

tonne	13/14	% réal.	12/13	% réal.	11/12	% réal.	10/11	% réal.	09/10	% réal.	08/09	% réal.	07/08	% réal.	06/07	% réal.	05/06	% réal.
juillet	59 000	10%	51 000	9%	73 704	12%	34 330	7%	54 297	11%	13 637	3%	24 140	9%	0	0%	59 920	20%
août	44 000	18%	16 000	12%	61 039	21%	0	7%	51 709	22%	24 247	8%	20 051	17%	10 988	3%	26 042	29%
septembre	0	18%	59 000	22%	59 238	31%	38 229	16%	24 733	27%	27 097	13%	14 868	23%	30 658	12%	34 810	41%
octobre	10 000	20%	51 000	30%	20 583	34%	27 297	22%	952	27%	11 886	16%	15 796	29%	24 042	19%	13 055	45%
novembre	58 000	30%	58 000	40%	57 805	43%	44 631	31%	2 349	28%	27 262	22%	28 025	40%	29 816	28%	24 778	54%
décembre	55 000	40%	60 000	51%	59 065	52%	46 005	41%	59 157	40%	51 967	32%	29 481	52%	39 826	40%	18 648	60%
janvier	46 000	48%	55 000	60%	27 330	57%	56 041	53%	60 231	52%	44 563	42%	22 167	60%	22 962	46%	13 682	65%
février	57 000	58%	55 000	70%	50 330	65%	59 179	66%	50 689	63%	55 116	53%	15 674	66%	16 099	51%	25 160	73%
mars	70 000	70%	37 000	76%	60 330	74%	58 112	79%	48 411	73%	54 398	64%	17 540	73%	36 714	62%	26 930	82%
avril	61 000	81%	58 000	86%	52 330	83%	0	79%	59 381	85%	62 492	77%	28 771	84%	38 959	73%	18 897	89%
mai	54 000	91%	25 000	90%	53 330	91%	37 281	87%	40 566	93%	62 526	90%	31 327	97%	39 436	85%	21 649	96%
juin	52 000	100%	57 000	100%	57 330	100%	60 499	100%	31 832	100%	46 711	100%	8 756	100%	52 473	100%	12 086	100%
TOTAL	566 000		582 000		632 414		461 604		484 307		481 902		256 596		341 973		295 657	
cumul juillet/juin ¹	566 000		582 000		632 414		461 604		484 307		481 902		256 596		341 973		295 657	
rythme mensuel	47 167		48 500		52 701		38 467		40 359		40 159		21 383		28 498		24 638	

Trituration totale

tonne	13/14	% réal.	12/13	% réal.	11/12	% réal.	10/11	% réal.	09/10	% réal.	08/09	% réal.	07/08	% réal.	06/07	% réal.	05/06	% réal.
juillet	291 000	5%	304 000	5%	334 708	6%	370 997	6%	347 328	6%	268 721	5%	225 828	6%	202 960	5%	192 115	5%
août	411 000	11%	434 000	13%	436 316	14%	376 173	13%	399 072	12%	287 562	11%	209 362	11%	157 617	10%	241 854	12%
septembre	457 000	18%	492 000	22%	493 019	22%	446 323	21%	454 347	20%	406 304	19%	249 740	18%	240 039	17%	272 192	20%
octobre	534 000	27%	524 000	31%	432 791	30%	506 221	29%	465 204	27%	441 272	27%	326 069	26%	334 208	27%	329 992	29%
novembre	511 000	35%	536 000	41%	495 184	39%	520 832	39%	503 013	35%	433 601	36%	343 349	35%	329 205	36%	306 593	38%
décembre	526 000	43%	540 000	50%	533 202	48%	527 928	48%	494 697	43%	487 512	45%	368 463	44%	340 016	46%	325 392	47%
janvier	476 000	51%	520 000	60%	528 330	58%	549 039	57%	535 357	52%	478 303	55%	357 236	53%	314 619	55%	314 738	56%
février	489 000	58%	441 000	68%	473 330	66%	486 568	66%	470 547	60%	435 724	63%	348 087	62%	310 699	63%	296 517	65%
mars	533 000	67%	490 000	76%	508 330	75%	546 866	75%	504 306	68%	474 599	72%	394 353	72%	330 723	73%	328 345	74%
avril	487 000	74%	496 000	85%	524 330	84%	443 342	83%	510 373	76%	482 516	82%	341 981	81%	326 628	82%	321 149	83%
mai	509 000	82%	478 000	94%	498 330	93%	477 350	91%	461 583	84%	501 704	91%	368 926	91%	311 326	91%	322 886	92%
juin	366 000	88%	360 000	100%	376 330	100%	412 583	98%	369 899	90%	439 206	100%	361 858	100%	316 443	100%	281 049	100%
Estim. hors adhérents HDF ²	756 000	100%	756 000		739 000		600 000		535 000		300 000		170 000		180 000		45 000	
TOTAL	6 346 000		6 371 000		6 373 200		6 364 222		6 129 307		5 437 022		4 065 252		3 694 483		3 577 822	
cumul juillet/juin ¹	5 590 000		5 615 000		5 634 200		5 664 222		5 515 726		5 137 024		3 895 252		3 514 483		3 532 822	
rythme mensuel	465 833		467 917		469 517		472 019		459 644		428 085		324 604		292 874		294 402	

Source: FranceAgriMer

1. Adhérents Huileries de France seulement

2. Petites unités de trituration non inscrites à Huileries de France

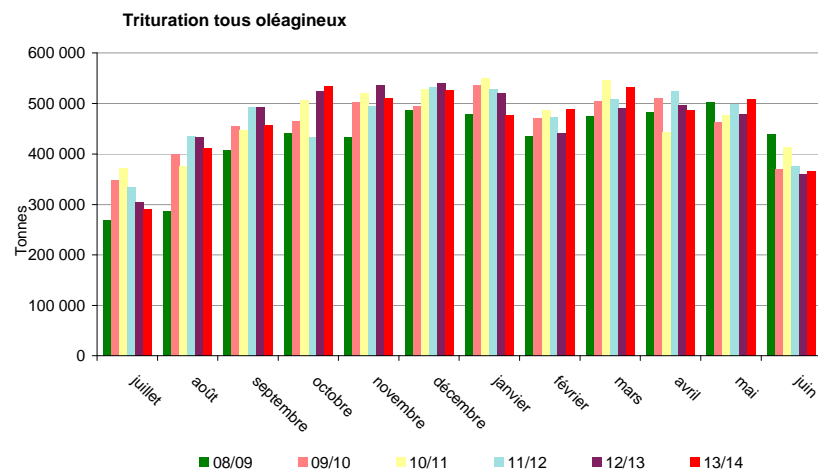
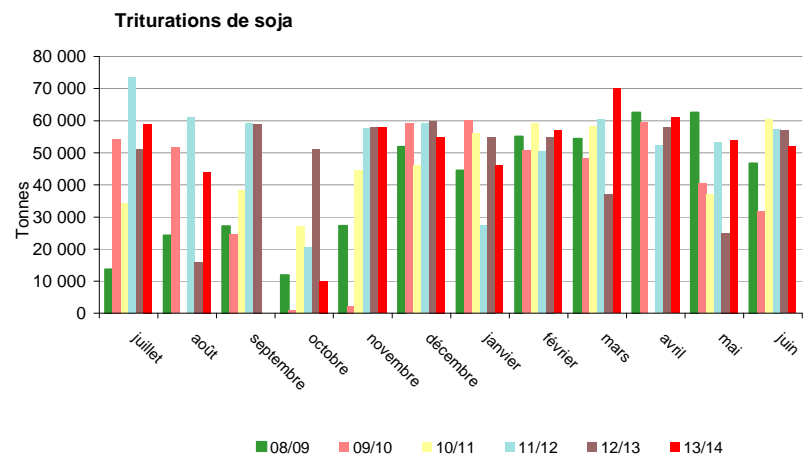

Source : FranceAgriMer

Incorporations et stocks des fabricants d'aliments du bétail

Campagne 2012/13

tonne	Colza		Féverole		Pois		Soja		Tournesol	
	Incorporation	Stock	Incorporation	Stock	Incorporation	Stock	Incorporation	Stock	Incorporation	Stock
juil-12	2474	9 066	814	573	4 300	2 857	5 791	1 652	557	666
août-12	5691	8 535	801	551	7 107	3 343	4 319	1 802	537	572
sept-12	5139	8 796	904	429	9 088	4 264	3 832	1 760	484	435
oct-12	4901	7 417	965	428	7 564	4 216	4 723	1 543	472	390
nov-12	3553	6 521	917	442	4 911	3 976	4 409	2 541	521	199
déc-12	4190	5 115	960	354	5 735	4 130	3 866	2 471	637	220
janv-13	4637	3 626	905	322	4 230	4 167	4 454	3 514	579	542
févr-13	2461	3 395	646	314	3 452	3 267	3 714	3 084	574	536
mars-13	2 387	2 974	756	219	3 880	3 004	3 370	2 621	693	405
avr-13	2 380	2 655	697	275	4 770	2 559	3 081	3 160	519	254
mai-13	2 294	2 568	615	229	5 196	2 783	2 641	3 062	572	292
juin-13	2 305	2 361	497	223	4 535	2 670	1 834	3 560	434	392
Total 12/13	42 411		9 476		64 768		46 034		6 579	
cumul au 30/6/2012	62 426	1 492	11 849	648	66 279	2 819	63 448	3 219	12 821	836

Campagne 2013/14

tonne	Colza		Féverole		Pois		Soja		Tournesol	
	Incorporation	Stock	Incorporation	Stock	Incorporation	Stock	Incorporation	Stock	Incorporation	Stock
juil-13	3 417	4 707	433	606	4 092	1 895	1 945	2 904	545	287
août-13	5 930	5 272	752	595	5 998	2 289	1 904	2 622	435	284
sept-13	5 613	4 055	739	710	7 722	2 647	2 063	2 305	753	414
oct-13	6 797	3 533	860	597	13 183	4 070	3 017	2 839	962	528
nov-13	4 783	2 758	662	663	10 279	4 126	2 916	2 821	841	654
déc-13	4 718	2 314	941	684	6 809	3 812	3 439	2 192	1 104	605
janv-14	5 371	1 924	1 005	512	5 270	3 517	3 142	2 146	1 082	745
févr-14	4 738	2 093	853	494	3 229	2 581	3 399	2 176	937	659
mars-14	4 656	2 365	972	483	2 740	2 049	3 854	2 228	1 067	726
avr-14	4 441	1 896	1 135	481	1 711	2 042	3 564	1 621	1 247	663
mai-14	3 824	2 149	844	501	1 517	1 928	3 154	1 272	1 461	520
juin-14	4 171	2 427	922	507	1 378	2 055	2 692	1 725	1 118	671
Total 13/14	58 459		10 118		63 927		35 087		11 551	
cumul au 30/6/2013	42 411	2 361	9 476	223	64 768	2 670	46 034	3 560	6 579	392

Source : Etat 13 - activité des fabricants d'aliments du bétail

Comparaison des incorporations cumulées de graines de soja

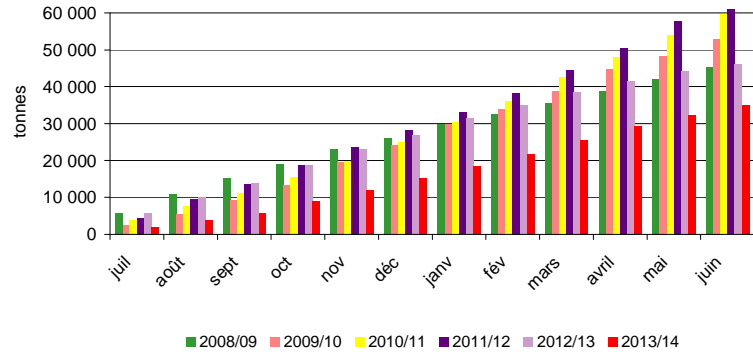

Comparaison des incorporations cumulées de pois

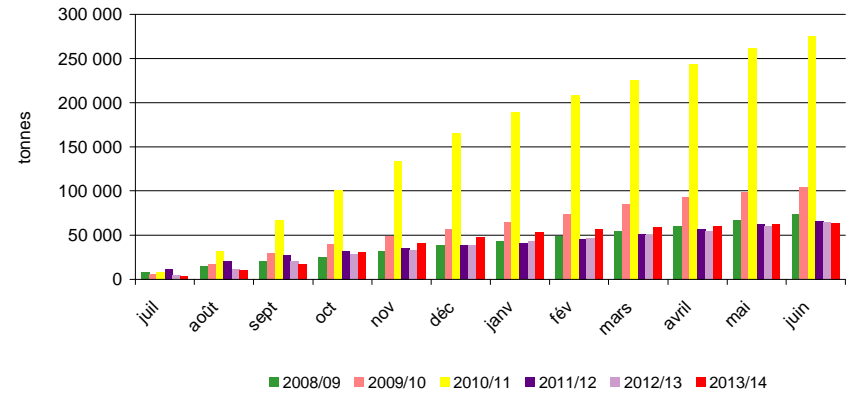

Evolution mensuelle des incorporations en oléagineux par les FAB

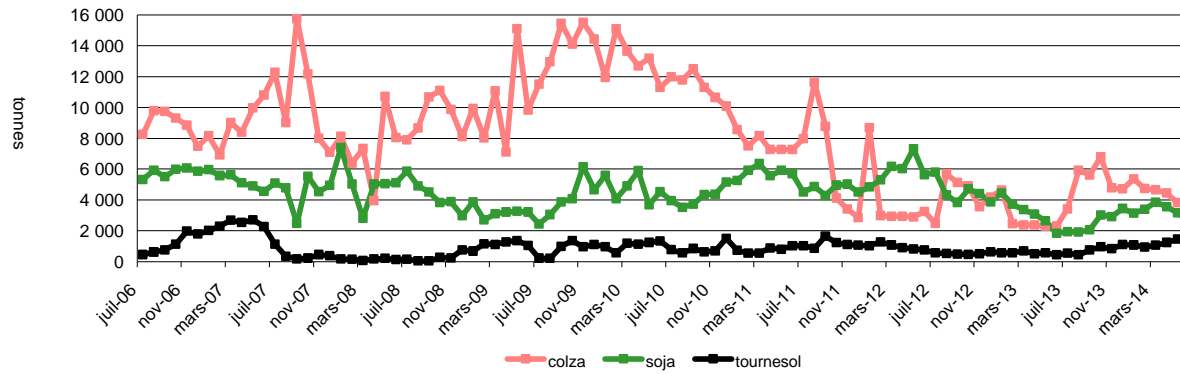

Evolution mensuelle des incorporations et des stocks de pois par les FAB

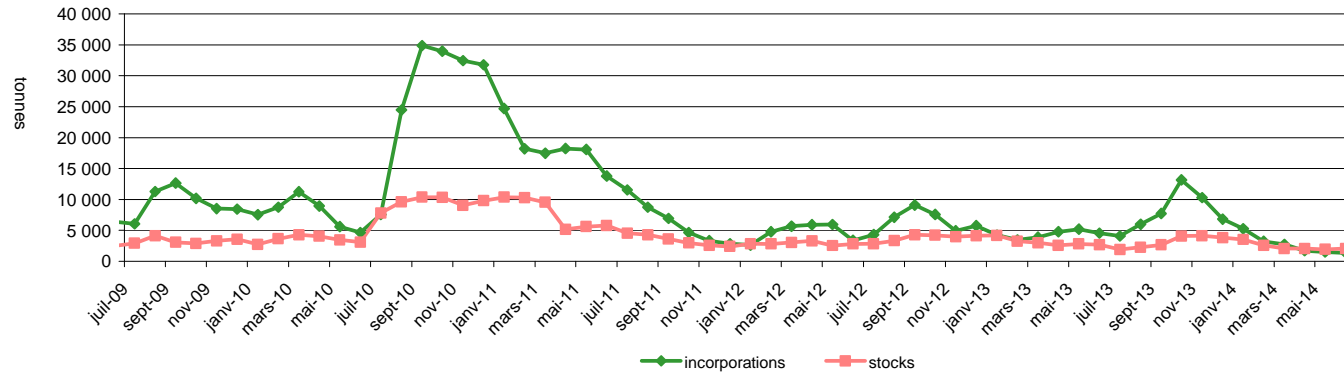

Source: FranceAgriMer

Bilan mensuel tourteaux de colza

Situation mensuelle colza - campagne 2013/14

tonne	juil-13	août-13	sept-13	oct-13	nov-13	déc-13	janv-14	févr-14	mars-14	avr-14	mai-14	juin-14
stocks début mois	75 780	26 796	47 031	99 767	103 765	116 447	121 004	114 086	169 952	130 754	147 184	115 260
fabrication française (estimation)	105 300	197 640	251 640	231 660	210 600	208 980	176 580	193 860	210 060	204 660	191 700	112 320
total import	20 670	65 056	73 578	59 901	73 497	54 599	57 400	210 060	47 537	41 288	36 511	27 242
import UE	20 642	65 056	73 564	59 894	70 302	54 594	57 404	49 257	47 528	41 217	36 471	27 150
import pays tiers	28	0	13	7	3 196	5	36	8	10	72	40	92
total ressources	201 750	289 491	372 249	391 327	387 863	380 026	355 025	518 006	427 549	376 703	375 395	254 822
total export	15 451	20 273	27 837	52 378	51 869	35 699	18 498	48 108	19 103	38 177	47 192	47 192
consommation (estimation)	159 504	222 187	244 645	235 184	219 547	223 323	222 441	299 946	277 692	191 341	212 944	136 319
total utilisations	174 954	242 460	272 482	287 562	271 416	259 022	240 939	348 054	296 795	229 518	260 135	183 511
stocks fin de mois	26 796	47 031	99 767	103 765	116 447	121 004	114 086	169 952	130 754	147 184	115 260	71 312

Sources : Douanes, FranceAgriMer

Situation mensuelle cumulée colza - campagne 2013/14

tonne	juil-13	août-13	sept-13	oct-13	nov-13	déc-13	janv-14	févr-14	mars-14	avr-14	mai-14	juin-14
stocks début mois	75 780	75 780	75 780	75 780	75 780	75 780	75 780	75 780	75 780	75 780	75 780	75 780
fabrication française	105 300	302 940	554 580	786 240	996 840	1 205 820	1 382 400	1 576 260	1 786 320	1 990 980	2 182 680	2 295 000
total import	20 670	85 726	159 303	219 204	292 701	347 300	404 740	614 800	662 338	703 626	740 137	767 379
import UE	20 642	85 698	159 262	219 156	289 457	344 051	401 455	450 712	498 240	539 456	575 927	603 077
import pays tiers	28	28	41	48	3 244	3 249	3 285	3 293	3 303	3 375	3 415	3 507
total ressources	201 750	464 445	789 663	1 081 224	1 365 321	1 628 900	1 862 920	2 266 840	2 524 438	2 770 386	2 998 597	3 138 159
total export	15 451	35 724	63 561	115 939	167 808	203 507	222 005	270 113	289 216	327 393	374 585	421 776
consommation	159 504	381 691	626 336	861 519	1 081 066	1 304 389	1 526 829	1 826 775	2 104 467	2 295 809	2 508 752	2 645 072
total utilisations	174 954	417 414	689 896	977 459	1 248 874	1 507 896	1 748 835	2 096 889	2 393 683	2 623 202	2 883 337	3 066 848
stocks fin de mois	26 796	47 031	99 767	103 765	116 447	121 004	114 086	169 952	130 754	147 184	115 260	71 312

Sources : Douanes, FranceAgriMer

Consommation cumulée de tourteau de colza

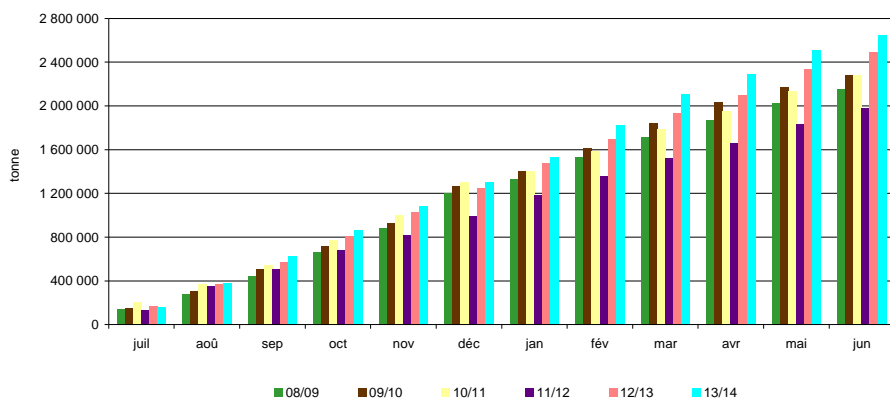

Sources : Huileries de France, FranceAgriMer

Bilans par campagne des tourteaux de colza

tonne	2005/06	2006/07	2007/08	2008/09	2009/10	2010/11	2011/12	2012/13
Stocks début mois	72 263	83 906	78 141	94 177	89 475	89 577	72 169	66 993
fabrication française	1 278 823	1 212 255	1 476 574	1 910 545	2 014 030	2 081 447	1 909 728	2 530 980
total import	448 538	519 082	656 676	517 254	432 688	510 736	374 619	472 744
import UE	445 926	512 775	648 543	507 491	421 244	502 366	374 618	449 474
import pays tiers	2 612	6 308	8 133	9 763	11 445	8 369	1	23 270
total ressources	1 799 624	1 815 243	2 211 391	2 521 976	2 536 193	2 681 760	2 356 516	3 070 717
total export	146 167	129 673	171 748	279 385	168 312	322 962	309 704	502 596
consommation	1 569 551	1 607 429	1 945 466	2 153 116	2 278 304	2 286 629	1 979 819	2 492 341
Total utilisations	1 715 718	1 737 102	2 117 214	2 432 501	2 446 616	2 609 591	2 289 523	2 994 937
Stocks fin de mois	83 906	78 141	94 177	89 475	89 577	72 169	66 993	75 780

Sources : Huileries de France, Douanes, FranceAgriMer

Bilan mensuel tourteaux de tournesol

Situation mensuelle tournesol - campagne 2013/14

tonne	juil-13	août-13	sept-13	oct-13	nov-13	déc-13	janv-14	févr-14	mars-14	avr-14	mai-14	juin-14
stocks début mois	71 548	40 591	18 401	12 549	41 618	44 230	59 326	60 939	58 404	89 888	101 173	92 959
fabrication française (estimation)	53 000	33 920	28 620	83 740	66 780	77 910	87 980	72 080	72 610	58 300	86 390	89 570
total import	35 113	10 575	23 020	68 164	74 824	121 227	68 464	70 855	128 935	96 999	102 624	106 284
import UE	9 282	9 655	11 110	25 071	26 653	30 458	14 515	22 773	35 027	16 086	11 347	14 171
import pays tiers	25 831	920	11 909	43 093	48 171	90 769	53 950	48 081	93 908	80 912	91 277	92 113
total ressources	159 661	85 086	70 041	164 453	183 222	243 367	215 771	203 873	259 949	245 186	290 187	288 813
total export	9 949	8 977	8 139	12 272	4 195	9 638	22 369	18 384	13 228	5 698	11 967	15 169
consommation (estimation)	109 121	57 708	49 353	110 563	134 797	174 402	132 463	127 085	156 834	138 315	185 261	165 369
total utilisations	119 070	66 685	57 492	122 835	138 992	184 040	154 832	145 469	170 061	144 013	197 228	180 538
stocks fin de mois	40 591	18 401	12 549	41 618	44 230	59 326	60 939	58 404	89 888	101 173	92 959	108 275

sources : Huileries de France, Douanes, FranceAgriMer

Situation mensuelle cumulée tournesol - campagne 2013/14

tonne	juil-13	août-13	sept-13	oct-13	nov-13	déc-13	janv-14	févr-14	mars-14	avr-14	mai-14	juin-14
stocks début mois	71 548	71 548	71 548	71 548	71 548	71 548	71 548	71 548	71 548	71 548	71 548	71 548
fabrication française	53 000	86 920	115 540	199 280	266 060	343 970	431 950	504 030	576 640	634 940	721 330	810 900
total import	35 113	45 688	68 707	136 871	211 695	332 922	401 387	472 241	601 176	698 174	800 798	907 082
import UE	9 282	18 937	30 047	55 118	81 771	112 229	126 743	149 516	184 543	200 630	211 976	226 147
import pays tiers	25 831	26 751	38 660	81 753	129 924	220 694	274 644	322 725	416 632	497 545	588 822	680 935
total ressources	159 661	204 156	255 796	407 700	549 303	748 440	904 885	1 047 819	1 249 364	1 404 662	1 593 677	1 789 531
total export	9 949	18 926	27 065	39 337	43 532	53 170	75 539	93 923	107 151	112 849	124 817	139 986
consommation	109 121	166 829	216 182	326 745	461 542	635 944	768 407	895 492	1 052 325	1 190 640	1 375 901	1 541 270
total utilisations	119 070	185 755	243 247	366 081	505 074	689 114	843 946	989 415	1 159 476	1 303 490	1 500 718	1 681 256
stocks fin de mois	40 591	18 401	12 549	41 618	44 230	59 326	60 939	58 404	89 888	101 173	92 959	108 275

sources : Huileries de France, Douanes, FranceAgriMer

Consommation cumulée de tourteau de tournesol

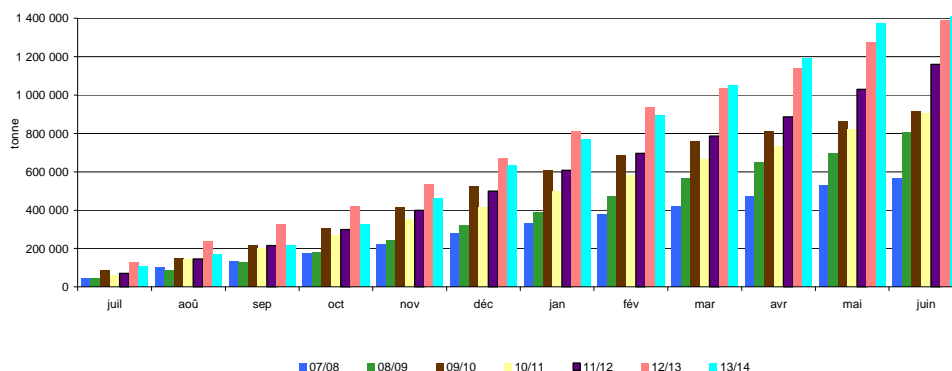

Sources : Huileries de France, Douanes, FranceAgriMer

Bilans par campagne des tourteaux de tournesol

tonne	2005/06	2006/07	2007/08	2008/09	2009/10	2010/11	2011/12	2012/13
Stocks début mois	29 700	21 680	27 832	51 939	49 630	23 999	52 751	80 865
fabrication française	509 845	547 888	494 329	593 081	679 535	730 494	791 035	584 060
total import	222 274	190 213	137 309	324 671	398 569	368 178	605 415	929 701
import UE	81 770	77 355	57 035	99 424	85 744	100 056	121 110	212 508
import pays tiers	140 504	112 858	80 274	225 247	312 825	268 123	484 306	717 193
total ressources	761 819	759 781	659 470	969 691	1 127 734	1 122 671	1 449 201	1 594 626
total export	19 554	16 415	41 991	113 578	191 410	165 085	208 597	134 540
consommation	720 585	715 534	565 540	806 483	912 325	904 835	1 159 740	1 388 535
Total utilisations	740 139	731 949	607 531	920 061	1 103 735	1 069 920	1 368 336	1 523 075
Stocks fin de mois	21 680	27 832	51 939	49 630	23 999	52 751	80 865	71 551

sources : Huileries de France, Douanes, FranceAgriMer

Bilan mensuel tourteaux de soja

Situation mensuelle soja - campagne 2013/14

tonne	juil-13	août-13	sept-13	oct-13	nov-13	déc-13	janv-14	févr-14	mars-14	avr-14	mai-14	juin-14
stocks début mois	19 759	6 951	9 858	12 082	8 364	8 006	6 288	10 430	17 378	17 284	2 790	14 303
fabrication française (estimation)	47 438	35 200	0	8 000	46 400	44 000	36 800	45 600	56 000	48 800	43 200	43 200
total import	176 847	285 294	324 693	275 727	287 091	296 489	245 766	323 253	250 610	230 108	309 673	225 808
import UE	53 687	44 425	51 235	70 851	52 862	58 794	63 647	73 139	56 801	49 892	51 360	38 652
import pays tiers	123 161	240 869	273 458	204 875	234 229	237 696	182 119	250 114	193 810	180 216	258 313	187 156
total ressources	244 044	327 445	334 550	295 808	341 855	348 496	288 854	379 283	323 988	296 192	355 664	283 311
total export	35 831	4 535	4 782	4 773	1 517	5 516	988	12 617	5 050	677	9 385	10 034
consommation (estimation)	201 262	313 053	317 687	282 671	332 332	336 691	277 436	349 288	301 654	292 726	331 976	255 560
total utilisations	237 093	317 588	322 469	287 444	333 849	342 208	278 424	361 905	306 704	293 402	341 361	265 594
stocks fin de mois	6 951	9 858	12 082	8 364	8 006	6 288	10 430	17 378	17 284	2 790	14 303	17 717

sources : Douanes, FranceAgriMer

Situation mensuelle cumulée soja - campagne 2013/14

tonne	juil-13	août-13	sept-13	oct-13	déc-13	déc-13	janv-14	févr-14	mars-14	avr-14	mai-14	juin-14
stocks début mois	19 759	19 759	19 759	19 759	19 759	19 759	19 759	19 759	19 759	19 759	19 759	19 759
fabrication française	47 438	82 638	82 638	90 638	137 038	181 038	217 838	263 438	319 438	368 238	411 438	454 638
total import	176 847	462 141	786 834	1 062 560	1 349 651	1 646 141	1 891 907	2 215 159	2 465 770	2 695 878	3 005 551	3 231 359
import UE	53 687	98 112	149 347	220 198	273 060	331 853	395 500	468 640	525 440	575 332	626 692	665 344
import pays tiers	123 161	364 029	637 487	842 362	1 076 591	1 314 287	1 496 406	1 746 520	1 940 329	2 120 546	2 378 859	2 566 015
total ressources	244 044	564 538	889 231	1 172 958	1 506 449	1 846 938	2 129 504	2 498 357	2 804 967	3 083 875	3 436 749	3 705 757
total export	35 831	40 366	45 147	49 921	51 437	56 954	57 942	70 559	75 609	76 286	85 671	95 705
consommation	201 262	514 315	832 002	1 114 673	1 447 005	1 783 696	2 061 132	2 410 420	2 712 074	3 004 799	3 336 775	3 592 334
total utilisations	237 093	554 680	877 149	1 164 593	1 498 442	1 840 650	2 119 074	2 480 979	2 787 683	3 081 085	3 422 445	3 688 039
stocks fin de mois	6 951	9 858	12 082	8 364	8 006	6 288	10 430	17 378	17 284	2 790	14 303	17 717

sources : Douanes, FranceAgriMer

consommation cumulée de tourteau de soja

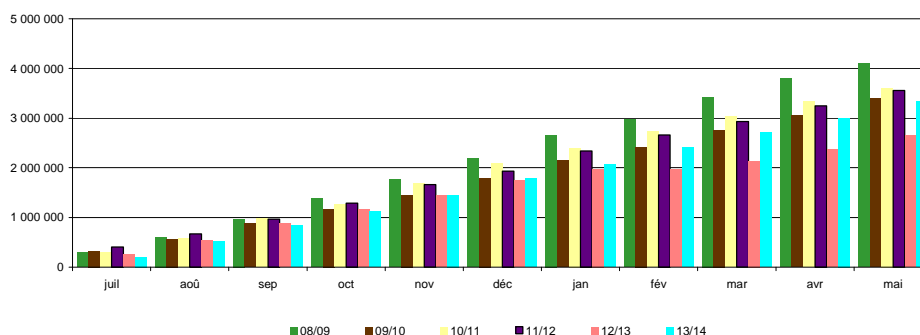

Sources : Huileries de France, Douanes, FranceAgriMer

sources : Huileries de France, Douanes, FranceAgriMer

Bilans par campagne des tourteaux de soja

tonne	2005/06	2006/07	2007/08	2008/09	2009/10	2010/11	2011/12	2012/13
Stocks début mois	3 553	10 158	29 023	4 730	13 796	5 122	18 968	19 554
fabrication française	229 149	260 095	196 871	358 968	370 532	353 433	469 285	465 600
total import	4 232 158	4 128 815	4 652 147	4 126 274	3 451 600	3 641 550	3 486 457	2 905 970
import UE	609 118	564 542	686 864	632 806	614 903	892 101	812 756	647 378
import pays tiers	3 623 040	3 564 273	3 965 283	3 493 648	2 836 697	2 749 449	2 673 701	2 258 592
total ressources	4 464 860	4 399 068	4 878 041	4 489 972	3 835 928	4 000 105	3 974 710	3 391 124
total export	94 692	76 248	60 526	71 639	153 151	104 696	109 796	67 546
consommation	4 360 011	4 293 797	4 812 785	4 404 537	3 677 655	3 876 441	3 845 360	3 306 519
Total utilisations	4 454 702	4 370 045	4 873 311	4 476 176	3 830 806	3 981 137	3 955 156	3 374 065
Stocks fin de mois	10 158	29 023	4 730	13 796	5 122	18 968	19 554	19 759

Sources : Huileries de France, Douanes, FranceAgriMer

Bilan mensuel tourteaux d'arachide

Situation mensuelle arachide - campagne 2013/14

tonne	juil-13	août-13	sept-13	oct-13	nov-13	déc-13	janv-14	févr-14	mars-14	avr-14	mai-14	juin-14
stocks début mois	0	0	0	0	0	0	0	0	0	0	0	0
fabrication française	0	0	0	0	0	0	0	0	0	0	0	0
total import	510	2531	835	2901	2728	1746	1255	1113	873	2628	847	792
import UE	537	490	670	668	1 164	1 582	1 204	872	779	928	795	732
import pays tiers	0	2040	165	2 233	1 564	164	51	241	95	1 700	52	60
total ressources	510	2531	835	2901	2728	1746	1255	1113	873	2628	847	792
total export	0	0	0	0	3	0	1	1	0	1	0	0
consommation	510	2531	835	2901	2725	1746	1254	1112	873	2627	847	792
total utilisations	510	2531	835	2901	2728	1746	1255	1113	873	2628	847	792
stocks fin de mois	0	0	0	0	0	0	0	0	0	0	0	0

sources : Douanes, FranceAgriMer

Situation mensuelle cumulée arachide - campagne 2013/14

tonne	juil-13	août-13	sept-13	oct-13	nov-13	déc-13	janv-14	févr-14	mars-14	avr-14	mai-14	juin-14
stocks début mois	0	0	0	0	0	0	0	0	0	0	0	0
fabrication française	0	0	0	0	0	0	0	0	0	0	0	0
total import	510	3041	3 876	6 776	9 504	11 250	12 505	13 618	14 491	17 119	17 966	18 758
import UE	368	859	1528	2196	3360	4941	6145	7017	7796	8724	9519	10251
import pays tiers	0	2040	2205	4438	6002	6166	6217	6458	6553	8253	8305	8365
total ressources	510	3041	3 876	6 776	9 504	11 250	12 505	13 618	14 491	17 119	17 966	18 758
total export	0	0	0	0	3	3	4	5	5	6	6	6
consommation	510	3041	3 876	6 776	9 501	11 247	12 501	13 613	14 486	17 113	17 960	18 752
total utilisations	510	3041	3 876	6 776	9 504	11 250	12 505	13 618	14 491	17 119	17 966	18 758
stocks fin de mois	0	0	0	0	0	0	0	0	0	0	0	0

sources : Douanes, FranceAgriMer

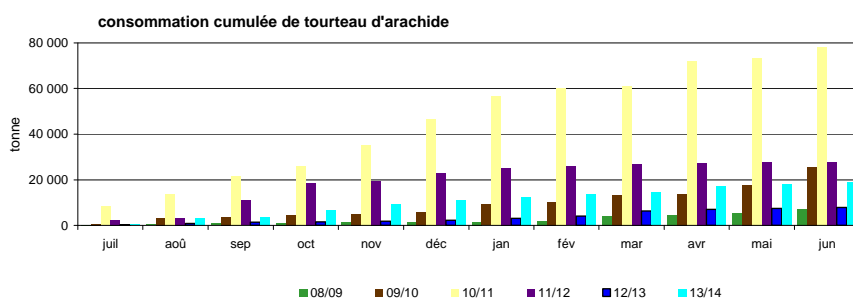

Bilans par campagne des tourteaux d'arachide

tonne	2005/06	2006/07	2007/08	2008/09	2009/10	2010/11	2011/12	2012/13
Stocks début mois	0	0	0	0	0	0	0	0
fabrication française	0	0	0	0	0	0	0	0
total import	29 767	72 568	22 303	7 411	25 699	78 308	27 731	7 912
import UE	2 771	11 146	8 889	3 916	9 715	19 118	8 345	6 382
import pays tiers	26 996	61 422	13 414	3 495	15 984	59 190	19 385	1 530
total ressources	29 767	72 568	22 303	7 411	25 699	78 308	27 731	7 912
total export	60	26	29	13	13	130	21	12
consommation	29 707	72 542	22 274	7 399	25 686	78 178	27 710	7 900
Total utilisations	29 767	72 568	22 303	7 411	25 699	78 308	27 731	7 912
Stocks fin de mois	0	0	0	0	0	0	0	0

sources : Huileries de France, Douanes, FranceAgriMer

Bilan mensuel tourteaux de lin

Situation mensuelle lin - campagne 2013/14

tonne	juil-13	août-13	sept-13	oct-13	nov-13	déc-13	janv-14	févr-14	mars-14	avr-14	mai-14	juin-14
stocks début mois	0	0	0	0	0	0	0	0	0	0	0	0
fabrication française	0	0	0	0	0	0	0	0	0	0	0	0
total import	6 713	6 860	9 139	8 206	7 411	7 292	7 882	6 798	6 798	5 370	5 370	5 370
import UE	6 631	6 776	9 111	8 206	7 382	7 264	7 825	6 742	6 798	5 286	5 286	5 286
import pays tiers	81	85	29	0	28	28	57	56	0	84	84	84
total ressources	6 713	6 860	9 139	8 206	7 411	7 292	7 882	6 798	6 798	5 370	5 370	5 370
total export	11	3	30	2	0	2	7	0	14	29	0	0
consommation	6 701	6 857	9 110	8 204	7 411	7 290	7 875	6 798	6 785	5 341	5 370	5 370
total utilisations	6 713	6 860	9 139	8 206	7 411	7 292	7 882	6 798	6 798	5 370	5 370	5 370
stocks fin de mois	0	0	0	0	0	0	0	0	0	0	0	0

Sources : Douanes, FranceAgriMer

Situation mensuelle cumulée lin - campagne 2013/14

tonne	juil-13	août-13	sept-13	oct-13	nov-13	déc-13	janv-14	févr-14	mars-14	avr-14	mai-14	juin-14
stocks début mois	0	0	0	0	0	0	0	0	0	0	0	0
fabrication française	0	0	0	0	0	0	0	0	0	0	0	0
total import	6 713	13 573	22 712	30 918	38 329	45 620	53 502	60 300	67 098	72 468	77 838	83 208
import UE	6 631	6 776	9 111	8 206	7 382	7 264	7 825	6 742	6 798	5 286	5 703	6 128
import pays tiers	81	85	29	0	28	28	57	56	0	84	30	27
total ressources	6 713	13 573	22 712	30 918	38 329	45 620	53 502	60 300	67 098	72 468	77 838	83 208
total export	11	3	30	2	0	2	7	0	14	29	29	29
consommation	6 701	13 558	22 668	30 872	38 282	45 573	53 447	60 245	67 029	72 370	77 740	83 110
total utilisations	6 713	13 573	22 712	30 918	38 329	45 620	53 502	60 300	67 098	72 468	77 838	83 208
stocks fin de mois	0	0	0	0	0	0	0	0	0	0	0	0

Sources : Douanes, FranceAgriMer

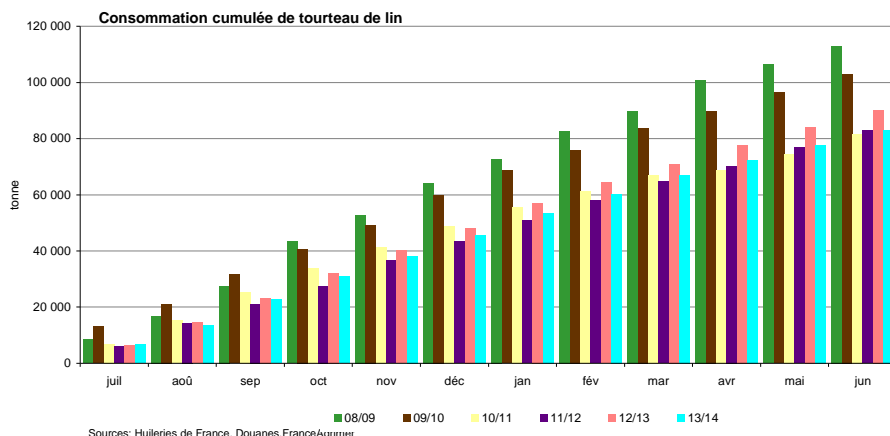

Bilans par campagne des tourteaux de lin

tonne	2005/06	2006/07	2007/08	2008/09	2009/10	2010/11	2011/12	2012/13
Stocks début mois	1	0	1	0	0	0	0	0
fabrication française	4	8	3	0	0	0	0	0
total import	119 552	120 685	137 616	114 111	103 462	84 688	83 022	90 253
import UE	116 544	119 088	136 245	113 732	103 326	84 688	81 738	89 307
import pays tiers	3 008	1 598	1 371	382	136	0	1 284	946
total ressources	119 557	120 693	137 620	114 111	103 462	84 688	83 022	90 253
total export	939	1 047	670	891	413	3 025	106	160
consommation	118 618	119 645	136 950	113 220	103 049	81 664	82 917	90 093
total utilisations	119 557	120 692	137 620	114 111	103 462	84 688	83 022	90 253
Stocks fin de mois	0	0	0	0	0	0	0	0

Sources : Huileries de France, Douanes, FranceAgriMer

Exports/Imports

Graines, tourteaux et huiles au 30 juin 2014

Marché des oléo-protéagineux

Août 2014

Graines de colza

Campagne 2013/14

exportations : Graines de colza (volume : en tonnes)

Sources : Douanes françaises

	juillet	août	septembre	octobre	novembre	decembre	janvier	février	mars	avril	mai	juin	Cumul mois campagne N	Cumul mois campagne N-1	Total campagne N-1
PAYS-BAS	25 475,7	5 376,3	300,0	300,0	55,6	88,1	11 103,4	10 566,1	2 160,0	1 050,0	19 700,7	3 365,3	79 541,2	55 380,5	55 380,5
ALLEMAGNE	32 959,9	68 155,7	62 316,3	105 543,5	49 545,0	57 561,3	73 498,7	60 434,2	16 499,5	78 163,5	64 687,8	46 755,6	716 121,0	978 445,2	978 445,2
ITALIE	17,7	77,8	20,7		0,2								116,4	103,8	103,8
ROYAUME-UNI	2 875,0	13 215,8	0,2								3,4		16 094,4	11 824,3	11 824,3
IRLANDE	10,6	1,8											12,4	2 348,1	2 348,1
DANEMARK	390,8	82,6	0,0		0,4		3,4					77,0	554,2	534,6	534,6
GRÈCE	10,8	3,5											14,3	16,8	16,8
PORTUGAL	51,9												51,9	211,3	211,3
ESPAGNE	41,4	206,4	99,1	143,5	49,0			0,1	1,1			78,9	53,5	673,0	1 341,2
BELGIQUE	13 829,3	45 010,7	13 173,3	19 016,9	10 963,5	15 752,6	32 749,9	37 494,5	45 754,4	22 023,0	29 255,6	19 328,4	304 352,1	399 909,0	399 909,0
LUXEMBOURG	122,7	1 531,5	86,9	421,6		60,4	61,3		90,6	0,0			2 375,0	4 967,6	4 967,6
SUÈDE	35,5	7,2										15,4	58,1	62,7	62,7
FINLANDE										0,0			0,0	0,1	0,1
AUTRICHE	267,7	61,8	0,9	0,2							69,1	248,5	648,2	160,5	160,5
ESTONIE	9,1												9,1	6,1	6,1
LETTONIE	35,2	20,8							0,9				56,9	49,7	49,7
LITUANIE	6,0	10,3											16,3	59,0	59,0
POLOGNE	396,1	207,0	2,0	119,4							12,9	278,8	1 016,2	894,6	894,6
RÉPUBLIQUE TCHÈQUE	242,7	81,8	13,4	99,3					0,6			6,6	444,4	252,1	252,1
SLOVAQUIE	36,8	15,9		50,9								4,2	107,8	24,8	24,8
HONGRIE	321,7	253,7	1,4	32,7			34,3	46,0	48,1	431,3	35,6	36,4	1 241,2	950,8	950,8
ROUMANIE	493,2	637,3	2,2						3,0			320,3	1 456,0	960,1	960,1
BULGARIE	184,4	109,5	3,1						6,8			66,9	370,7	436,1	436,1
SLOVÉNIE	1,4	10,5	0,7										12,6	15,5	15,5
CROATIE	9,5	6,2	9,7										25,4	36,9	36,9
UE à 28	77 825,1	135 084,1	76 029,9	125 728,0	60 613,7	73 462,4	117 451,0	108 540,9	64 565,0	101 667,8	113 844,0	70 556,9	1 125 368,8	1 458 991,4	1 458 991,4

	juillet	août	septembre	octobre	novembre	decembre	janvier	février	mars	avril	mai	juin	Cumul mois campagne N	Cumul mois campagne N-1	Total campagne N-1
SUISSE	362,2	198,9	508,8	1 299,8	100,0		950,0	250,3	1 002,6	427,4	1 685,4	702,6	7 488,0	4 719,8	4 719,8
TURQUIE		24,5	40,1	0,1			14 309,3						14 374,0	69,7	69,7
UKRAINE	70,5	4,8	0,1						0,0	0,0			75,4	80,0	80,0
BELARUS	34,5	0,2											34,7	62,7	62,7
MOLDOVA	0,0	9,1											9,1	1,6	1,6
RUSSIE	54,0	0,3							4,1	0,2			58,6	154,1	154,1
KAZAKHSTAN		0,0									1,3		1,3	0,0	0,0
SERBIE		13,5						0,0					13,5	15,0	15,0
MAROC				3,8									3,8	0,2	0,2
AFRIQUE DU SUD														0,0	0,0
ÉTATS-UNIS D'AMÉRIQUE		11,1	2,3										13,4	6,0	6,0
CANADA							0,6						0,6	0,9	0,9
MEXIQUE		73 461,7											73 461,7		
BRÉSIL														0,0	0,0
CHILI						34,3	0,1	1,6	0,1		0,0		36,1	43,7	43,7
ARGENTINE									1,5	0,1			1,6	6,7	6,7
IRAN														0,0	0,0
THAÏLANDE														0,0	0,0
TAÏWAN														0,0	0,0
AUSTRALIE						10,1							10,1	0,2	0,2
NOUVELLE-ZÉLANDE			0,1			5,0		2,3					7,4	0,0	0,0
Pays tiers	521,2	73 724,1	551,3	1 303,8	100,0	49,4	15 260,0	254,2	1 008,3	429,0	1 685,4	702,6	95 589,3	5 160,6	5 160,6
Total	78 346,3	208 808,2	76 581,2	127 031,8	60 713,7	73 511,8	132 711,0	108 795,1	65 573,3	102 096,8	115 529,4	71 259,5	1 220 958,1	1 464 152,0	1 464 152,0

Graines de colza

Campagne 2013/14

Importations : Graines de colza (volume : en tonnes)

Sources : Douanes françaises

	juillet	août	septembre	octobre	novembre	decembre	janvier	février	mars	avril	mai	juin	Cumul mois campagne N	Cumul mois campagne N-1	Total campagne N-1
PAYS-BAS		1,7	88,6	148,6	29,9		84,0			30,3		59,9	443,0	1 098,9	1 098,9
ALLEMAGNE	98,3	905,2	1 798,6	6,0	658,0	1,8		86,8	112,3	97,6	190,0	92,8	4 047,4	10 799,3	10 799,3
ITALIE	351,6	49,3	99,5	23,7	49,8	82,4	24,2	75,5	24,9				780,9	922,8	922,8
ROYAUME-UNI	202,9	1 718,1	17,9		0,0								1 938,9	2 677,2	2 677,2
DANEMARK		35,4				12,4					10,1	1,0	58,9	12,4	12,4
ESPAGNE	9 508,7	5 481,0	15 879,0	4 578,1	1 459,5	4,8	78,2	1 057,6	400,2	562,2	1 262,5	648,1	40 919,9	14 498,8	14 498,8
BELGIQUE	345,3	1 648,8	1 069,0	512,5	802,8	624,9	580,2	795,7	1 355,8	1 457,7	851,6	571,0	10 615,3	12 935,4	12 935,4
LUXEMBOURG	119,4	4 275,3	346,9	481,7		60,4	176,4	53,3	90,6				5 604,0	8 802,5	8 802,5
SUÈDE					0,2								0,2	11,3	11,3
LETTONIE			29 401,8										29 401,8		
LITUANIE		0,1	27 500,0	1,2									27 501,3		
POLOGNE		33,7							20,0				53,7	36,5	36,5
RÉPUBLIQUE TCHÈQUE	14,9			0,9						18,5	6,0		40,3	20,9	20,9
SLOVAQUIE														0,4	0,4
HONGRIE	15,0		73,0	14,0	7,9						42,7		152,6	150,7	150,7
ROUMANIE	32 868,3						262,9		23,3	165,1			33 319,6	321,2	321,2
BULGARIE	40 070,8	37 000,0	26 483,9										103 554,7	24 681,2	24 681,2
CROATIE			251,0	5,4									294,5	4 477,5	4 477,5
UE à 28	83 595,2	51 148,6	103 009,2	5 772,1	3 008,1	786,7	1 205,9	2 068,9	2 027,1	2 331,4	2 401,0	1 372,8	258 727,0	81 447,0	81 447,0

	juillet	août	septembre	octobre	novembre	decembre	janvier	février	mars	avril	mai	juin	Cumul mois campagne N	Cumul mois campagne N-1	Total campagne N-1
SUISSE		11,6		0,3									11,9	8,9	8,9
TURQUIE										0,0			0,0	0,0	0,0
UKRAINE		38 353,4	82 375,1	146 581,9	70 517,2	68 238,4	38 693,8	43,1	0,0	104,5	39,3		444 946,7	210 252,0	210 252,0
MOLDOVA		6 024,0											6 024,0		
RUSSIE											0,0	0,0	0,0	7,0	7,0
SERBIE														906,7	906,7
ÉTATS-UNIS D'AMÉRIQUE			0,0	0,0									0,0		
CANADA	0,0	0,0		0,0	0,0	0,0	0,0	0,0	1,2	0,0	0,0	0,0	1,2	0,2	0,2
CHILI	0,0	0,0	0,0	0,0	0,0		0,0	0,0			0,0	0,0	0,0	1,6	1,6
ARGENTINE		0,3	27,9		0,4	0,0	0,0						28,6	31 260,0	31 260,0
PHILIPPINES														0,0	0,0
AUSTRALIE			38 948,4				21,3	64 997,4	130 732,5	167 139,1	60 064,0		461 902,7	359 787,4	359 787,4
Pays tiers	0,0	44 389,3	121 351,4	146 582,2	70 517,6	68 238,4	38 715,1	65 040,5	130 733,7	167 243,6	60 103,3	0,0	912 915,1	602 223,8	602 223,8
Total	83 595,2	95 537,9	224 360,6	152 354,3	73 525,7	69 025,1	39 921,0	67 109,4	132 760,8	169 575,0	62 504,3	1 372,8	1 171 642,1	683 670,8	683 670,8

Graines de tournesol

Campagne 2013/14

exportations : Graines de tournesol (volume : en tonnes)

Sources : Douanes françaises

	juillet	août	septembre	octobre	novembre	decembre	janvier	février	mars	avril	mai	juin	Cumul mois campagne N	Cumul mois campagne N-1	Total campagne N-1
PAYS-BAS	830,5	871,6	2 320,0	5 721,2	427,0	276,2	1 583,3	5 006,0	1 194,8	2 691,4	9 691,0	3 164,5	33 777,5	27 755,5	27 755,5
ALLEMAGNE	3 753,2	4 174,0	2 143,3	15 861,3	11 514,0	18 331,3	23 546,9	12 851,9	15 874,3	9 014,5	8 600,4	8 796,6	134 461,7	125 874,7	125 874,7
ITALIE	155,7	0,0	500,8	22,9	23,0	48,0	76,4	244,8	134,6	35,7	3,2	20,4	1 265,5	3 292,9	3 292,9
ROYAUME-UNI	585,7	287,1	449,3	1 430,1	2 008,6	1 033,7	1 301,4	96,5	789,2	341,7	396,3	1 151,0	9 870,6	16 263,3	16 263,3
IRLANDE										0,0			0,0	0,2	0,2
DANEMARK	21,6												21,6	110,1	110,1
GRÈCE	9,4		4,0	3,7	6,4		56,0	133,8	31,4	6,4	4,8	8,6	264,5	164,5	164,5
PORTUGAL	49,3	22,8	48,7	106,2	151,0	76,9	26,7	88,3	11,6	12,7	77,6	72,5	744,3	6 366,1	6 366,1
ESPAGNE	21 904,7	16 578,6	11 072,6	19 200,4	7 370,0	20 493,2	11 789,9	13 378,7	15 330,9	11 574,5	28 564,9	14 549,9	191 808,3	191 119,3	191 119,3
BELGIQUE	578,7	2 296,2	687,9	2 902,9	6 066,9	3 330,8	4 216,3	2 564,2	3 633,4	1 976,8	4 550,5	983,7	33 788,3	31 092,4	31 092,4
LUXEMBOURG	0,0	0,4	10,4	507,4	0,1	1,0	0,2	0,6	0,7	0,7	0,2	0,5	522,2	109,6	109,6
SUÈDE						1,2				0,3			1,5	7,0	7,0
FINLANDE				0,0	0,0								0,0	0,0	0,0
AUTRICHE					60,0	44,7	115,7	231,0	119,8	7,2		15,4	593,8	638,9	638,9
ESTONIE		0,0					0,0				0,0		0,0	0,0	0,0
LETTONIE										0,0			0,0		
LITUANIE	0,0			0,0				0,2		0,1	0,0		0,3	0,2	0,2
POLOGNE	2,7	0,6	1,5		2,0	0,6	0,4	7,2	13,3	2,6	2,0	1,0	33,9	27,9	27,9
RÉPUBLIQUE TCHÈQUE							9,0	42,7	8,6	3,3			63,6	67,6	67,6
SLOVAQUIE				16,9	31,0	3,0	27,5	38,3	21,8	0,0			138,5	639,5	639,5
HONGRIE				35,4	6,5	34,3	204,1	628,4	80,7	14,3	0,2	1,0	1 004,9	1 176,6	1 176,6
ROUMANIE	0,1		0,0	21,2	163,5	208,2	676,7	475,0	157,6	15,1	15,5	6,0	1 738,9	2 055,6	2 055,6
BULGARIE		1,9		87,7	284,0	224,5	545,2	588,9	61,2	13,2	9,0	0,3	1 815,9	2 191,1	2 191,1
SLOVÉNIE			0,0	0,0			0,3	0,3	0,0		0,0		0,6	1,2	1,2
CROATIE						0,0	50,7	27,0	1,7	1,0			80,4	20,4	20,4
UE à 28	27 891,6	24 233,2	17 238,5	45 917,3	28 114,0	44 107,6	44 226,7	36 403,8	37 465,6	25 711,5	51 915,6	28 771,4	411 996,8	408 974,6	408 974,6

Graines de tournesol

Campagne 2013/14

exportations : Graines de tournesol (volume : en tonnes)

Sources : Douanes françaises

	juillet	août	septembre	octobre	novembre	decembre	janvier	février	mars	avril	mai	juin	Cumul mois campagne N	Cumul mois campagne N-1	Total campagne N-1
SUISSE	0,6		47,5	112,6	215,9	144,8	68,0	33,9	32,0	23,3			678,6	712,7	712,7
TURQUIE			0,0					47,7	44,8	44,0	0,1		136,6	125,1	125,1
UKRAINE		0,0		456,2	617,6	405,6	579,9	790,8	226,1	46,3	0,5	0,1	3 123,1	4 067,8	4 067,8
BELARUS								0,1	0,0				0,1	18,3	18,3
MOLDOVA							38,1	0,2	86,7	13,2			138,2	481,5	481,5
RUSSIE				85,1	631,9	763,5	1 075,4	1 141,2	727,2	16,6			4 440,9	4 201,0	4 201,0
GÉORGIE								3,3	16,9				20,2	2,2	2,2
KAZAKHSTAN							0,2	0,4	2,3	0,0			2,9	16,9	16,9
OUZBEKISTAN		0,0								0,0			0,0	0,0	0,0
SERBIE					5,5	32,3	11,5	82,9	30,9	3,2	0,0		166,3	290,4	290,4
MAROC	3,2					3,6	5,0	0,1	2,4			0,0	14,3	21,0	21,0
TUNISIE	3,0			3,2				0,0		2,0		1,5	9,7	5,1	5,1
SOUDAN										7,8			7,8	9,2	9,2
MAURITANIE							0,0					0,0	0,0	0,0	0,0
BURKINA FASO			0,0										0,0	1,2	1,2
NIGER	0,0		0,0				0,0						0,0		
SÉNÉGAL	33,4	15,7	8,2	0,0									57,3	0,1	0,1
LIBERIA													0,0	0,0	0,0
CÔTE D'IVOIRE								0,2					0,2	0,5	0,5
BÉNIN	0,1												0,1		
CAMEROUN	0,0		0,0	0,0	0,0	0,0			0,0		0,0		0,0	0,0	0,0
GABON	0,0	0,0	0,0	0,0	0,0	0,0	0,0	0,0	0,0	0,0	0,0	0,0	0,0	0,0	0,0
KENYA								0,3					0,3	0,1	0,1
UGANDA											17,2		17,2	12,8	12,8
MADAGASCAR												0,2	0,2		
MAURICE										0,0			0,0		
MAYOTTE														13,1	13,1
ZAMBIE													0,3	0,3	0,3
ZIMBABWE													0,1	0,1	0,1
AFRIQUE DU SUD			0,6	7,9	19,5	0,0							28,0	0,5	0,5
ÉTATS-UNIS D'AMÉRIQUE				0,0				47,5	18,1	39,9	0,0		105,5	115,3	115,3
CANADA						0,1		3,3					3,4	0,1	0,1
SAINT-PIERRE ET MIQUELON						0,0							0,0		
CUBA						0,0							0,0		
RÉPUBLIQUE DOMINICAINE							0,0		0,0	0,0			0,0	0,0	0,0
ANTIGUA ET BARBUDA						0,0							0,0	0,0	0,0
CHILI		12,2	3,7	2,3	0,6								18,8	22,2	22,2
ARGENTINE	1,3	0,0	8,7	9,3	0,2	0,2				0,1			19,8	46,3	46,3
LIBAN	0,3		0,1	0,3	0,1		1,0		1,1	8,1	1,0		12,0	1,8	1,8
IRAN														0,1	0,1
JORDANIE														0,0	0,0
ARABIE SAOUDITE		0,5			0,5							0,5	1,5	1,2	1,2
ÉMIRATS ARABES UNIS			0,8							0,5			1,3	11,6	11,6
PAKISTAN														0,1	0,1
INDE			0,0	0,0									0,0	0,3	0,3
CHINE				3,2					7,8	0,2	0,1	1,1	12,4	16,5	16,5
JAPON						3,4	3,8		0,5				7,7	26,8	26,8
HONG-KONG														0,1	0,1
AUSTRALIE												1,2	1,2		
NOUVELLE-ZÉLANDE			0,1										0,1		
Pays tiers	41,9	28,4	69,7	680,1	1 491,8	1 353,5	1 782,9	2 151,9	1 196,8	205,2	19,4	4,1	9 025,7	10 222,3	10 222,3
Total	27 933,5	24 261,6	17 308,2	46 597,4	29 605,8	45 461,1	46 009,6	38 555,7	38 662,4	25 916,7	51 935,0	28 775,5	421 022,5	419 196,9	419 196,9

Graines de tournesol

Campagne 2013/14

Importations : Graines de tournesol (volume : en tonnes)

Sources : Douanes françaises

	juillet	août	septembre	octobre	novembre	decembre	janvier	février	mars	avril	mai	juin	Cumul mois campagne N	Cumul mois campagne N-1	Total campagne N-1
PAYS-BAS	94,6	12,6	39,9	54,8	73,0	99,2	223,1	240,8	76,5	303,3	134,5	186,5	1 538,8	473,7	473,7
ALLEMAGNE	458,1	240,4	361,7	411,0	495,3	303,5	265,5	178,3	314,2	181,0	378,0	466,3	4 053,3	3 440,5	3 440,5
ITALIE	0,8	23,6	266,7	134,7	405,8	43,5	334,0	263,4	140,6	86,2		55,1	1 754,4	1 037,6	1 037,6
ROYAUME-UNI		46,8	52,9	0,2	55,9	4,0	23,5	0,2		45,0	25,1		253,6	223,4	223,4
GRÈCE								0,5					0,5		
ESPAGNE	560,5	819,4	1 325,2	1 702,0	3 146,1	1 403,4	1 837,8	1 223,3	766,9	1 000,2	522,6	336,7	14 644,1	8 692,3	8 692,3
BELGIQUE	17,2	18,1	58,0	69,8	59,5	68,9	44,7	33,5	20,3	16,4	21,2	26,3	453,9	932,2	932,2
LUXEMBOURG	2,2		9,8	506,9	0,1					0,0	0,0		519,0	107,5	107,5
SUÈDE								1,5	0,7				2,2		
AUTRICHE	1,4				32,3	1,5	49,9	72,5		0,0		23,2	180,8	32,5	32,5
MALTE	46,5			23,3		48,0	46,2		23,3	46,1	46,2	22,7	302,3	440,5	440,5
POLOGNE			16,5										16,5		
RÉPUBLIQUE TCHÈQUE				1,7			22,0						23,7		
SLOVAQUIE			0,8	2,2		2,0			0,8	0,8		0,8	7,4	6,0	6,0
HONGRIE	4,4	2,6	104,7	139,3	307,2	55,4	106,9	41,5	47,2	21,3	187,9	61,7	1 080,1	1 098,7	1 098,7
ROUMANIE	15 063,2	8 492,4	18 236,1	4 545,3	36 756,4	24 473,0	87 876,2	11 909,7	17 069,9	41,5	28 605,2	66,7	253 135,6	113 753,0	113 753,0
BULGARIE	181,6	251,0	48 684,3	31 883,5	47 670,5	26 593,0	117,1	5 290,6	5 801,1	137,3	216,3	143,5	166 969,8	85 596,2	85 596,2
CROATIE														1 474,9	1 474,9
UE à 28	16 430,5	9 906,9	69 156,6	39 474,7	89 002,1	53 095,4	90 946,9	19 255,8	24 261,5	1 879,1	30 137,0	1 389,5	444 936,0	217 309,0	217 309,0

	juillet	août	septembre	octobre	novembre	decembre	janvier	février	mars	avril	mai	juin	Cumul mois campagne N	Cumul mois campagne N-1	Total campagne N-1
SUISSE											1,5		1,5	0,2	0,2
GIBRALTAR										0,0			0,0		
TURQUIE	95,2	6,3	7,1	0,7	10,5	388,7	293,5	178,9	96,6	5,7	76,0	75,6	1 234,8	1 951,2	1 951,2
ALBANIE							28,7		28,0				56,7		
UKRAINE	18,4		0,0	0,0		0,0	0,0	0,0	0,1	2,3	15 686,5	0,0	15 707,3	3 250,7	3 250,7
MOLDOVA	5,3						20,0		20,0				45,3	3,9	3,9
RUSSIE			0,0		0,0		0,0						0,0	226,4	226,4
SERBIE	0,8	0,2				134,2		0,1	18,9	0,9	0,2	2,3	157,6	6 511,6	6 511,6
MAROC				5,6									5,6		
ÉGYPTE							26,0		64,0				90,0	104,2	104,2
SÉNÉGAL								0,4	0,1				0,5	0,1	0,1
AFRIQUE DU SUD								2,1		3,0			5,1	2,7	2,7
ÉTATS-UNIS D'AMÉRIQUE	28,6	28,5	69,7	172,0	1 724,3	449,3	1 154,9	397,3	1 529,5	890,1	3,5	14,8	6 462,5	4 468,8	4 468,8
MEXIQUE											2,5		2,5		
PÉROU	0,1												0,1		
BRÉSIL												0,0	0,0		
CHILI	1 023,5	920,2	505,7	0,0	50,7	0,3	0,3	14,5	114,1	133,3	201,5	80,4	3 044,5	2 794,1	2 794,1
ARGENTINE	437,3	119,4	0,7	114,6	58,0	318,2	55,7	12,6	2,1	6,4	207,7	440,3	1 773,0	1 285,0	1 285,0
IRAN	0,3												0,3	0,3	0,3
ISRAËL	1,3	1,6		1,0	0,5	1,3		2,0	1,5	0,3		1,8	11,3	9,1	9,1
INDE													0,0		
CHINE	50,1	20,5	8,8	19,0	7,4	9,5	10,1	7,0	8,3	6,0	6,7	15,2	168,6	276,2	276,2
CORÉE DU SUD													0,0		
AUSTRALIE														0,0	0,0
Pays tiers	1 660,9	1 096,7	592,0	312,9	1 851,4	1 301,5	1 589,2	614,9	1 883,2	1 050,5	16 183,6	630,4	28 767,2	20 884,5	20 884,5
Total	18 091,4	11 003,6	69 748,6	39 787,6	90 853,5	54 396,9	92 536,1	19 870,7	26 144,7	2 929,6	46 320,6	2 019,9	473 703,2	238 193,5	238 193,5

Graines de soja

Campagne 2013/14

exportations : Fèves de soja (volume : en tonnes)

Sources : Douanes françaises

	juillet	août	septembre	octobre	novembre	decembre	janvier	février	mars	avril	mai	juin	Cumul mois campagne N	Cumul mois campagne N-1	Total campagne N-1
PAYS-BAS	0,2	0,3	0,6	0,3	0,3	0,3		0,2	0,5	0,3	3,3	1,3	7,6	303,5	303,5
ALLEMAGNE	79,2	401,1	1,8	3,3	32,8	45,8	184,3	2,3	158,3	163,7	378,2	4,3	1 455,1	1 469,8	1 469,8
ITALIE	121,5	161,1	26,9	98,4	20,6	22,3	12,4	241,9	145,5	51,3	73,8	72,0	1 047,7	3 199,8	3 199,8
ROYAUME-UNI				0,1	0,0	0,0	0,1	0,4	0,1	1,1	0,1	0,1	2,0	1,1	1,1
DANEMARK		0,0				0,0	0,0						0,0	0,5	0,5
GRÈCE	1,9	0,2	1,9				0,4	0,0					4,4	7,0	7,0
PORTUGAL	0,0	49,1		6,1	54,0	143,7	47,9	97,5		0,1	96,6		495,0	60,1	60,1
ESPAGNE	693,8	384,0	445,0	614,8	693,1	478,7	1 315,0	1 468,3	1 260,1	1 242,6	1 119,4	815,4	10 530,2	11 862,8	11 862,8
BELGIQUE	1,3	0,8	1,0	544,7	348,1	291,9	926,8	186,0	257,8	132,8	0,8	186,5	2 878,5	3 123,7	3 123,7
LUXEMBOURG	0,0	0,0	0,0	0,2	0,1	0,1	0,2	0,5	0,3	0,2	0,4	0,3	2,3	1,3	1,3
SUÈDE														5,1	5,1
FINLANDE		1,5					1,5					1,0	4,0		
AUTRICHE		102,4	53,0	52,1	52,2	51,5	52,0	26,7	224,4	109,1	164,2	26,2	913,8	700,5	700,5
ESTONIE		19,9		0,0	122,9		0,1		0,1	0,0			143,0	21,1	21,1
LITUANIE			0,0	0,0		0,0	0,0	0,0			0,0		0,0	0,0	0,0
POLOGNE	3,8	4,5	3,0	7,5	1,5	1,5	6,0		3,1	5,6	3,0	4,5	44,0	41,9	41,9
HONGRIE										10,7			10,7	10,7	10,7
ROUMANIE		0,0			0,0		0,0		14,8				14,8	1,7	1,7
BULGARIE	0,0		0,0		0,0	0,0		0,0		1,1	0,0		1,1	0,0	0,0
SLOVÉNIE	0,0												0,0	0,0	0,0
CROATIE							0,0						0,0	0,0	0,0
UE à 28	901,7	1 124,9	533,2	1 327,5	1 325,6	1 035,8	2 546,7	2 023,8	2 065,0	1 718,6	1 839,8	1 111,6	17 554,2	20 810,8	20 810,8
NORVÈGE														40,2	40,2
SUISSE	54,1	98,8	229,4	811,0	831,9	539,4	386,1	268,2	287,6	436,4	587,3	80,6	4 610,8	6 670,7	6 670,7
TURQUIE														0,0	0,0
UKRAINE									5,0	0,2	0,1		5,3	2,9	2,9
MOLDOVA														0,0	0,0
RUSSIE									85,0	34,6			119,6	64,8	64,8
ARMÉNIE														5,7	5,7
KAZAKHSTAN									0,1				0,1	0,0	0,0
Ouzbékistan														0,1	0,1
SERBIE														0,2	0,2
MAROC				14,0		0,0							14,0	8,6	8,6
LYBIE						0,1							0,1		
SOUDAN									1,8				1,8		
NIGER		0,4											0,4		
SÉNÉGAL		0,0				4,3		4,4		0,0			8,7	0,0	0,0
LIBERIA														0,1	0,1
GHANA			0,1										0,1		
CAMEROUN			0,0			0,0							0,0		
GABON						0,0							0,0	0,3	0,3
RÉPUBLIQUE DU CONGO									0,0				0,0		
MADAGASCAR													0,0		
MAURICE													0,0	0,0	0,0
ÉTATS-UNIS D'AMÉRIQUE		0,0		0,0					0,0				0,0	0,1	0,1
CANADA														0,0	0,0
GUATEMALA														0,0	0,0
NICARAGUA														0,0	0,0
CHILI														0,1	0,1
ARGENTINE												0,0	0,0		
LIBAN	0,3		0,2	0,2	0,1		0,2		0,2		0,3		1,5	1,3	1,3
ISRAËL							0,0							0,1	0,1
ARABIE SAOUDITE		0,4	0,3		0,4				0,5				1,6	0,7	0,7
THAÏLANDE								0,0					0,0		
SINGAPOUR						0,0							0,0		
CHINE			0,7										0,7		
JAPON		0,4						0,0					0,4	0,0	0,0
HONG-KONG													0,0	0,0	0,0
AUSTRALIE		0,6	0,0	0,0									0,6	580,9	580,9
NOUVELLE-ZÉLANDE			0,0		0,0								0,0	770,2	770,2
Pays tiers	54,4	100,6	230,7	825,2	832,5	543,7	386,3	272,6	380,2	471,2	587,7	80,6	4 765,7	8 147,0	8 147,0
Total	956,1	1 225,5	763,9	2 152,7	2 158,1	1 579,5	2 933,0	2 296,4	2 445,2	2 189,8	2 427,5	1 192,2	22 319,9	28 957,8	28 957,8

Graines de soja

Campagne 2013/14

importations : Fèves de soja (volume : en tonnes)

Sources : Douanes françaises

	juillet	août	septembre	octobre	novembre	decembre	janvier	février	mars	avril	mai	juin	Cumul mois campagne N	Cumul mois campagne N-1	Total campagne N-1
PAYS-BAS	115,6	60,6	87,6	158,7	114,8	136,0	63,6	91,0	60,2	119,4	128,5	31,3	1 167,3	1 230,8	1 230,8
ALLEMAGNE	0,8	29,4	0,9	76,0	31,6	6,5	3,1	3,8	32,1	28,5	13,4	60,6	286,7	398,6	398,6
ITALIE	56,1	57,7	79,3	106,0	85,8	194,6	68,1	0,2	105,5	49,1	173,2	249,5	1 225,1	3 630,4	3 630,4
ROYAUME-UNI	4,9		2,9	2,6	6,3	0,8	2,5	1,2	3,9	3,1		0,3	28,5	98,8	98,8
ESPAGNE	252,0	159,3	194,7	145,8	312,9	423,6	300,8	404,3	446,9	740,0	782,2	340,7	4 503,2	3 855,8	3 855,8
BELGIQUE	1 251,0	1 444,3	1 487,8	1 957,1	3 206,9	1 823,6	2 276,9	1 931,1	2 187,9	2 296,7	2 179,0	1 931,3	23 973,8	23 466,1	23 466,1
LUXEMBOURG		27,3												27,3	
AUTRICHE	144,3	55,0	49,0	53,6	65,5	55,4	79,1	42,5	145,7	260,5	70,2	146,6	1 167,4	635,3	635,3
LITUANIE							33,3							33,3	
POLOGNE															2,2
HONGRIE			3,0									2,5		5,5	
CROATIE	1,0													1,0	1,4
UE à 28	1 825,7	1 833,6	1 905,2	2 499,8	3 823,8	2 640,7	2 827,4	2 474,1	2 982,2	3 497,3	3 349,0	2 760,3	32 419,1	33 319,4	33 319,4

	juillet	août	septembre	octobre	novembre	decembre	janvier	février	mars	avril	mai	juin	Cumul mois campagne N	Cumul mois campagne N-1	Total campagne N-1
ISLANDE								21,1						21,1	
SUISSE		1,2					1,2			2,5		1,2		6,1	5,4
TURQUIE			0,3									5,0		5,3	
SERBIE										20,2				20,2	0,1
TOGO		635,2		88,9	65,5	18,9	261,5	85,0	144,7	82,2				1 381,9	281,4
MAURICE											0,0			0,0	0,0
AFRIQUE DU SUD									0,0					0,0	
ÉTATS-UNIS D'AMÉRIQUE			0,0		60 596,3	35 658,0	39 920,9	61 363,4	61 179,3				258 717,9	86 114,5	86 114,5
CANADA	80,9	20,4	80,3	25 020,5	3 776,4	29,8	22 402,1	137,1	324,5	197,6	152,2	259,6	52 481,4	175 671,7	175 671,7
BRÉSIL	35 555,2	8 045,4										60 000,0	103 600,6	182 934,8	182 934,8
CHILI														0,1	0,1
PARAGUAY	46 923,1									90 071,3	4 002,1	45 956,1	186 952,6	128 530,8	128 530,8
ARGENTINE														0,0	0,0
INDE	1 865,2	636,9	1 326,1	989,2	943,1	434,1	681,2	601,9	1 286,2	657,0	914,7	1 136,8	11 472,4	8 988,4	8 988,4
SRI LANKA				0,3										0,3	1,0
THAÏLANDE					0,1		0,2	0,2			0,2			0,7	98,4
VIËT-NAM	0,1				0,1			1,0						1,2	0,0
INDONÉSIE														28,1	28,1
CHINE	54,1	31,3	21,1	56,5	14,0	14,7	5,6	21,0	8,9	573,9	20,2	554,4	1 375,7	517,7	517,7
CORÉE DU SUD					0,0			0,4						0,4	
JAPON	0,3		0,5	1,8	0,3	0,9				2,0				5,8	8,9
AUSTRALIE									0,1					0,1	
Pays tiers	84 478,9	9 370,4	1 428,3	26 157,2	65 395,8	36 156,4	63 272,7	62 231,1	62 943,7	91 606,7	5 089,4	107 913,1	616 043,7	583 181,3	583 181,3
Total	86 304,6	11 204,0	3 333,5	28 657,0	69 219,6	38 797,1	66 100,1	64 705,2	65 925,9	95 104,0	8 438,4	110 673,4	648 462,8	616 500,7	616 500,7

Graines de lin

Campagne 2013/14

exportations : Graines de lin (volume : en tonnes)

Sources : Douanes françaises

	juillet	août	septembre	octobre	novembre	decembre	janvier	février	mars	avril	mai	juin	Cumul mois campagne N	Cumul mois campagne N-1	Total campagne N-1
PAYS-BAS	206,3	179,1	120,0	117,4	177,5	145,5	234,8	63,6	291,1	233,5	119,0	59,6	1 947,4	1 615,0	1 615,0
ALLEMAGNE	13,4	0,1	1,8	4,5	0,2	1,1	4,5	1,9	19,4	18,1	1,7	0,0	66,7	62,4	62,4
ITALIE	10,0	1,4	0,6	1,1	5,4	7,4	13,5	33,6	3,3	3,3	2,1	10,2	91,9	35,0	35,0
ROYAUME-UNI	0,2	0,2	0,3	0,3	0,3	0,1	0,0	24,2	27,6	0,7	3,2	0,2	57,3	311,8	311,8
IRLANDE			1,0										1,0		
DANEMARK											0,5		0,5	1,3	1,3
GRÈCE	1,5	1,5	1,5	1,8	2,5			2,8	0,9	1,0	1,5	1,6	16,6	30,0	30,0
PORTUGAL	3,1	19,5	18,6	9,3	3,1	2,5	2,1	0,1	4,0	2,1	0,1	16,0	80,5	296,5	296,5
ESPAGNE	4,3	32,9	88,4	108,1	55,6	58,2	4,1	27,6	26,4	32,0	79,1	31,9	548,6	775,0	775,0
BELGIQUE	382,8	83,2	66,4	466,2	370,3	202,5	305,5	391,0	508,5	322,5	269,4	218,1	3 586,4	3 853,0	3 853,0
LUXEMBOURG	0,1	0,3	0,3	0,3	0,4	0,1	0,2	0,2	0,1	16,6	0,2	0,4	19,2	36,1	36,1
SUÈDE			0,1	0,0				0,0					0,1	0,0	0,0
FINLANDE			0,5									0,1	0,6	11,0	11,0
AUTRICHE										39,1			39,1	2,1	2,1
ESTONIE		0,1		0,0			0,0		0,0		0,0	0,0	0,1	0,1	0,1
LETTONIE									8,0				8,0	1,0	1,0
LITUANIE	0,0								3,0		0,0		3,0	0,0	0,0
POLOGNE	0,1	0,0	0,2	0,2	0,3	0,2	0,0	0,3	0,4	0,3	0,5	0,1	2,6	9,9	9,9
RÉPUBLIQUE TCHÈQUE		0,1		0,1	21,0	0,0		0,1		0,1	0,2	0,1	21,7	42,9	42,9
SLOVAQUIE							0,0	0,0	4,0				4,0	0,0	0,0
HONGRIE	0,1	0,1	0,1	0,2	0,1	0,1		0,3	0,8	0,1	0,2	0,1	2,2	1,8	1,8
ROUMANIE			0,1	0,0	0,1		0,1	0,0	6,0	2,0	0,0	0,0	8,3	4,7	4,7
BULGARIE	2,4	1,8	1,2	2,2	1,8	0,7	0,6	0,4	0,6	0,6	0,2	0,3	12,8	10,0	10,0
CROATIE						0,0			0,0				0,0		
UE à 28	624,3	320,3	301,1	711,7	638,6	418,4	565,4	546,1	904,1	672,0	478,0	338,6	6 518,6	7 099,6	7 099,6

	juillet	août	septembre	octobre	novembre	decembre	janvier	février	mars	avril	mai	juin	Cumul mois campagne N	Cumul mois campagne N-1	Total campagne N-1
SUISSE	130,5	76,3	184,2	130,3	253,3	208,7	134,0	204,4	84,1	131,1	103,0	127,9	1 624,8	1 624,8	1 624,8
BELARUS								0,0	0,0				0,0	260,0	260,0
SERBIE						0,3							0,3		
MAROC	0,1							0,0					0,1	0,1	0,1
TUNISIE	6,0		2,5	2,9		2,6	2,5			3,5	0,1	5,7	25,8	3,3	3,3
LYBIE													0,3	0,3	0,3
CÔTE D'IVOIRE								0,7					0,7	0,7	0,7
BÉNIN	0,3												0,3	0,0	0,0
NIGÉRIA										0,0			0,0		
AFRIQUE DU SUD														5,0	5,0
CANADA														1,3	1,3
LIBAN	0,4		0,8	1,0	0,6		1,5		1,9		2,7		8,9	4,2	4,2
ARABIE SAOUDITE		0,2	0,5		0,3	0,5	0,5		0,9		0,7		3,6	3,1	3,1
ÉMIRATS ARABES UNIS			1,5							0,7			2,2	7,0	7,0
INDE													0,0	0,0	0,0
THAÏLANDE				3,0									3,0		
INDONÉSIE														12,0	12,0
JAPON									0,2				0,2		
HONG-KONG														0,0	0,0
NOUVELLE-ZÉLANDE				0,0									0,0	0,0	0,0
Pays tiers	137,3	76,5	189,5	137,2	254,2	212,1	138,5	205,1	87,1	135,3	106,5	133,6	1 812,9	1 921,8	1 921,8
Total	761,6	396,8	490,6	848,9	892,8	630,5	703,9	751,2	991,2	807,3	584,5	472,2	8 331,5	9 021,4	9 021,4

Graines de lin

Campagne 2013/14

importations : Graines de lin (volume : en tonnes)

Sources : Douanes françaises

	juillet	août	septembre	octobre	novembre	decembre	janvier	février	mars	avril	mai	juin	Cumul mois campagne N	Cumul mois campagne N-1	Total campagne N-1
PAYS-BAS	2,5	1,6	29,4	101,4	71,7	61,6	63,7	82,2	239,6	238,0	58,1	323,4	1 273,2	857,0	857,0
ALLEMAGNE	109,3	70,4	58,9	28,6	38,6	23,1	27,9	121,7	123,2	209,4	250,2	92,3	1 153,6	960,9	960,9
ITALIE	10,9	6,4	11,2	9,3	10,6	7,1	10,0	8,5	9,9	10,0	14,0	107,7	215,6	179,8	179,8
ROYAUME-UNI	273,5	108,2	1 122,1	2 178,5	3 131,1	1 969,1	1 944,4	1 710,1	4 596,1	1 212,7	1 966,7	1 908,0	22 120,5	15 426,0	15 426,0
GRÈCE	0,0	0,0	0,0	0,0	0,0	0,0	0,0	0,0	0,0	0,0	0,0	0,0	0,0	0,0	0,0
ESPAGNE	1,9	2,0	1,4	3,2	9,1	0,3	27,6	0,3	1,6	1,0	1,0	1,0	48,4	15,7	15,7
BELGIQUE	687,3	484,4	685,2	476,2	472,5	503,7	482,7	623,8	764,3	686,9	592,3	814,1	7 273,4	7 356,1	7 356,1
LUXEMBOURG	0,0	0,0	0,0	0,0	0,0	0,0	0,0	0,0	0,0	0,0	0,0	0,0	0,0	0,4	0,4
SUÈDE	0,0	0,0	0,0	0,0	0,0	1 093,7	0,0	0,0	0,0	0,0	0,0	0,0	1 093,7	3 574,9	3 574,9
AUTRICHE	0,0	0,0	5,1	40,9	2,3	0,0	0,0	0,0	4,5	0,0	4,5	0,0	57,3	20,4	20,4
LETONIE	0,0	0,0	0,0	0,0	0,0	0,0	0,0	0,0	0,0	0,0	0,0	0,0	0,0	0,0	0,0
RÉPUBLIQUE TCHÈQUE	0,0	0,0	0,0	0,0	0,0	0,0	0,0	0,0	0,0	1,0	0,0	0,0	1,0	0,0	0,0
SLOVAQUIE	0,0	0,0	0,0	0,0	0,0	0,0	50,5	25,3	0,0	0,0	0,0	0,0	75,8	0,0	0,0
HONGRIE	2,8	1,5	1,5	0,0	0,0	0,0	0,0	0,8	0,0	1,5	1,4	0,9	8,9	12,2	12,2
ROUMANIE	1,5	0,0	0,0	1,5	0,0	72,0	29,7	5,0	77,5	4,5	0,0	0,0	191,7	91,6	91,6
UE à 28	1 089,7	671,0	1 915,4	2 837,8	3 730,0	3 739,4	2 609,2	2 605,0	5 815,4	2 365,6	2 887,2	3 247,4	33 513,1	28 495,0	28 495,0

	juillet	août	septembre	octobre	novembre	decembre	janvier	février	mars	avril	mai	juin	Cumul mois campagne N	Cumul mois campagne N-1	Total campagne N-1
SUISSE	19,8	0,0	0,0	0,6	0,0	0,0	0,0	0,0	0,0	0,0	0,0	0,4	20,8	33,6	33,6
TURQUIE	0,0	6,0	0,0	0,0	0,0	0,0	0,0	0,0	0,0	0,0	0,0	0,0	6,0	9,0	9,0
UKRAINE	30,0	0,0	0,0	15,0	0,0	0,8	24,0	0,0	38,3	24,0	0,0	0,0	132,1	272,6	272,6
RUSSIE	0,5	0,4	29,4	0,5	534,5	134,5	0,2	0,2	175,5	399,1	433,5	573,8	2 282,1	4 157,1	4 157,1
KAZAKHSTAN	0,0	2,0	42,0	24,8	45,8	63,5	96,1	51,0	36,6	59,0	131,9	163,0	715,7	112,7	112,7
MAROC	0,0	0,0	0,2	0,0	0,3	0,3	0,0	0,0	0,4	0,0	0,0	0,0	1,2	2,1	2,1
TUNISIE	1,4	0,0	1,7	1,6	1,6	3,2	2,9	1,7	1,6	1,8	1,2	0,9	19,6	16,6	16,6
TOGO	0,0	0,0	0,0	0,0	0,0	0,0	0,0	0,0	0,0	0,0	0,0	0,0	6,4	6,4	6,4
ÉTATS-UNIS D'AMÉRIQUE	0,0	0,8	0,0	0,0	0,0	0,0	0,0	0,5	0,0	0,0	0,0	0,0	1,3	2,9	2,9
CANADA	890,2	85,0	537,4	622,4	0,0	199,9	609,5	512,5	421,7	0,3	0,0	0,1	3 879,0	1 852,8	1 852,8
CHILI	0,0	0,0	0,0	0,0	0,0	0,0	0,0	0,0	0,0	0,0	0,0	0,0	0,4	0,4	0,4
ARGENTINE	3,3	11,0	13,8	12,1	6,0	6,3	11,0	3,5	12,5	2,8	9,8	4,8	96,9	168,1	168,1
ARABIE SAOUDITE	0,0	0,0	0,0	0,0	0,0	0,0	0,0	0,0	0,0	0,0	0,0	0,0	0,0	0,0	0,0
INDE	0,0	0,0	0,0	0,0	0,0	0,0	0,0	1,5	3,0	0,0	20,0	0,0	24,5	40,0	40,0
CHINE	69,8	5,5	8,5	8,5	1,8	4,8	3,0	7,5	8,3	5,3	7,5	4,5	135,0	88,7	88,7
AUSTRALIE	0,0	0,0	0,0	0,0	0,0	0,0	0,0	0,0	0,1	0,0	0,0	0,0	0,1	0,1	0,1
NOUVELLE-ZÉLANDE	0,0	0,0	0,0	0,0	0,0	0,0	0,0	0,0	0,2	0,0	0,0	0,0	0,2	0,8	0,8
Pays tiers	1 015,0	110,7	633,0	685,5	590,0	413,3	746,7	578,4	698,2	492,3	603,9	747,5	7 314,5	6 763,8	6 763,8
Total	2 104,7	781,7	2 548,4	3 523,3	4 320,0	4 152,7	3 355,9	3 183,4	6 513,6	2 857,9	3 491,1	3 994,9	40 827,6	35 258,8	35 258,8

Pois

Campagne 2013/14

exportations : Pois (volume : en tonnes)

Sources : Douanes françaises

	juillet	août	septembre	octobre	novembre	decembre	janvier	février	mars	avril	mai	juin	Cumul mois campagne N	Cumul mois campagne N-1	Total campagne N-1
PAYS-BAS	588,9	735,2	1 092,7	1 569,7	2 331,1	1 466,2	2 345,6	847,1	2 054,1	1 078,3	694,4	764,3	15 567,6	22 381,9	22 381,9
ALLEMAGNE	221,1	374,4	405,9	661,7	683,3	594,9	496,2	2 166,6	6 450,4	1 774,3	2 591,3	914,8	17 334,9	28 905,7	28 905,7
ITALIE	420,6	372,9	1 590,4	1 674,9	1 071,2	2 741,6	667,1	598,1	230,6	115,4	152,7	141,5	9 777,0	8 531,6	8 531,6
ROYAUME-UNI	3 308,4	1 478,7	7,7	56,4	36,4	55,2	16,6	80,4	439,7	2 938,9	135,7	174,2	8 728,3	9 867,0	9 867,0
IRLANDE	0,5	.	.	0,6	.	.	.	0,2	.	.	.	0,5	.	1,8	4,6
DANEMARK	.	1 650,0	1,0	188,9	175,7	11,9	3,5	.	2 031,0	743,2	743,2
GRÈCE	.	.	.	8,9	3,5	21,9	.	0,5	34,8	48,8	48,8
PORTUGAL	0,9	80,9	27,3	31,3	130,6	9,4	87,1	54,8	1,0	131,9	53,5	132,0	740,7	1 221,8	1 221,8
ESPAGNE	804,8	722,8	758,2	3 405,9	560,6	415,4	403,6	460,0	211,2	540,6	380,8	130,7	8 794,6	8 618,3	8 618,3
BELGIQUE	6 296,6	6 833,8	6 720,7	9 485,0	9 200,3	12 369,1	7 832,2	4 031,6	4 950,3	6 870,3	4 761,5	5 938,7	85 290,1	69 148,3	69 148,3
LUXEMBOURG	1,6	0,9	1,9	11,7	14,2	6,6	6,2	3,7	18,1	1,1	4,7	0,7	71,4	100,6	100,6
SUÈDE	0,0	16,3	34,4	0,0	2,4	.	53,1	102,9	102,9
FINLANDE	5,0	21,6	.	3,5	.	.	30,1	56,8	56,8
AUTRICHE	2,2	.	70,4	4,2	12,4	.	2,1	91,3	114,1	114,1
MALTE	.	.	1,0	1,0	0,8	0,8
ESTONIE	0,1	24,0	1,9	.	.	.	26,0	2,7	2,7
LETONIE	.	.	.	0,2	.	.	0,3	.	1,6	.	1,3	3,7	7,1	6,4	6,4
LITUANIE	.	0,2	.	0,1	.	0,4	.	6,5	1,0	0,1	.	.	8,3	25,3	25,3
POLOGNE	9,4	0,8	1,9	.	0,2	.	0,8	64,4	198,7	10,9	.	.	287,1	102,6	102,6
RÉPUBLIQUE TCHÈQUE	.	0,2	.	.	0,2	.	.	8,7	.	.	.	0,4	9,5	0,9	0,9
HONGRIE	.	23,0	21,6	1,7	53,8	.	93,3	53,4	11,0	.	.	3,0	260,8	259,6	259,6
ROUMANIE	.	.	.	2,0	.	10,0	.	1,0	20,0	20,0	.	.	53,0	28,4	28,4
BULGARIE	2,9	2,9	2,9
SLOVÉNIE	0,1	0,0	0,0	0,2	0,1	0,1	0,1	0,1	0,1	0,1	0,1	0,0	1,0	0,6	0,6
CROATIE	8,2	.	.	.	8,2	.	.
CHYPRE	0,0	.	.	.	0,0	1,0	1,0
UE à 28	11 652,9	12 273,8	10 629,3	16 910,3	14 085,5	17 693,0	11 955,2	8 698,3	14 812,2	13 509,7	8 782,3	8 206,2	149 208,7	150 276,8	150 276,8

Pois

Campagne 2013/14

exportations : Pois (volume : en tonnes)

Sources : Douanes françaises

	juillet	août	septembre	octobre	novembre	decembre	janvier	février	mars	avril	mai	juin	Cumul mois campagne N	Cumul mois campagne N-1	Total campagne N-1
NORVÈGE	3 300,0	3 057,1	3 300,0		3 251,1		3 300,0	3 029,1		6,2		2 499,2	21 742,7	21 682,3	21 682,3
LIECHTENSTEIN														3,8	3,8
SUISSE	1 878,3	207,5	297,2	460,7	463,4	1 428,6	1 631,3	1 893,4	1 430,3	1 421,8	1 938,0	2 152,9	15 203,4	9 607,4	9 607,4
TURQUIE				130,3										130,3	0,1
UKRAINE									10,0					10,0	
BELARUS										0,1				0,1	0,0
RUSSIE								0,8	20,0	14,6		4,5	39,9	54,5	54,5
SERBIE		0,1				0,1			0,1					0,3	0,1
MAROC	46,0	569,7	472,0	175,9	88,7							69,0	1 421,3	1 272,9	1 272,9
ALGÉRIE														356,0	356,0
TUNISIE	18,0	18,0	73,8									30,0	139,8	479,8	479,8
ÉGYPTE		208,0	3 240,4			1 135,4			1 100,0				5 683,8	1 956,7	1 956,7
MAURITANIE														0,0	0,0
BURKINA FASO							0,0				0,0		0,0		
NIGER							0,0						0,0		
TCHAD							0,0						0,0		
SÉNÉGAL														0,3	0,3
CÔTE D'IVOIRE							1,8						1,8	0,0	0,0
NIGÉRIA				0,0							0,0		0,0		
GABON														0,2	0,2
RÉPUBLIQUE DU CONGO								0,3					0,3	0,0	0,0
KENYA										1,0			1,0	24,5	24,5
MADAGASCAR		0,4					0,7		44,0				45,1	0,3	0,3
MAURICE								43,5					43,5		
ZIMBABWE														5,4	5,4
AFRIQUE DU SUD			2,7										2,7	0,0	0,0
ÉTATS-UNIS D'AMÉRIQUE														23,6	23,6
CANADA														0,1	0,1
SAINT-PIERRE ET MIQUELON		0,1											0,1	0,0	0,0
COLOMBIE												0,6	0,6		
ÉQUATEUR		6,0		11,3					17,8				35,1	3,0	3,0
PÉROU														0,7	0,7
CHILI		2,2											2,2	10,6	10,6
ARGENTINE										1,3			1,3	8,0	8,0
LIBAN			1,8						0,0				1,8	0,0	0,0
ISRAËL					0,0								0,0	1,8	1,8
ARABIE SAOUDITE														0,2	0,2
ÉMIRATS ARABES UNIS														0,6	0,6
INDE														23 275,0	23 275,0
SINGAPOUR			0,0										0,0		
NOUVELLE-ZÉLANDE														0,0	0,0
Pays tiers	5 242,3	4 069,1	7 387,9	778,2	3 803,2	2 564,1	4 933,8	4 967,1	2 622,2	1 445,0	1 938,0	4 756,2	44 507,1	58 767,9	58 767,9
Total	16 895,2	16 342,9	18 017,2	17 688,5	17 888,7	20 257,1	16 889,0	13 665,4	17 434,4	14 954,7	10 720,3	12 962,4	193 715,8	209 044,7	209 044,7

Pois

Campagne 2013/14

importations : Pois (volume : en tonnes)

Sources : Douanes françaises

	juillet	août	septembre	octobre	novembre	decembre	janvier	février	mars	avril	mai	juin	Cumul mois campagne N	Cumul mois campagne N-1	Total campagne N-1
PAYS-BAS	125,5	72,9	0,4	0,9	51,4	18,1	26,9	105,0	122,9	1,4	53,8	0,2	579,4	1 601,2	1 601,2
ALLEMAGNE	3,4	3,7	4,9	15,2	6,1	2,9	3,4	5,3	51,3	11,0	34,2	12,4	153,8	121,0	121,0
ITALIE	12,5	46,4	29,1	63,0	0,2	46,0	19,5	15,8	21,5	22,6	68,6	9,0	354,2	1 250,7	1 250,7
ROYAUME-UNI	9,9	0,0	40,5	125,2	48,0	53,7	0,1	41,9	0,1	12,1	0,0	3,0	334,5	301,6	301,6
PORTUGAL											1,4		1,4	0,4	0,4
ESPAGNE	29,8	53,9	26,9	52,7	52,5	26,2	25,9	26,1	2,3	8,1	8,5		312,9	109,2	109,2
BELGIQUE	371,8	64,9	60,5	98,2	99,1	94,0	81,4	68,5	127,2	56,9	21,3	189,3	1 333,1	442,5	442,5
LUXEMBOURG								2,0					2,0	8,4	8,4
SUÈDE											0,0		0,0		
AUTRICHE		0,9											0,9	2,1	2,1
ESTONIE	0,1		0,0		0,0				0,1					0,4	0,4
LITUANIE								2,5		4,0				6,5	
RÉPUBLIQUE TCHÈQUE	48,0		12,0											60,0	59,2
SLOVAQUIE								2,5						2,5	
HONGRIE		0,1	136,1		89,8	286,2	193,6	191,8	194,1	62,5			1 161,0	511,8	511,8
UE à 28	601,0	242,8	310,4	355,2	347,1	527,1	350,8	461,4	519,5	178,6	187,8	220,7	4 302,4	4 408,5	4 408,5

	juillet	août	septembre	octobre	novembre	decembre	janvier	février	mars	avril	mai	juin	Cumul mois campagne N	Cumul mois campagne N-1	Total campagne N-1
SUISSE				0,3		0,1							0,4	6,1	6,1
TURQUIE										0,8		1,8	2,6	32,0	32,0
UKRAINE											0,5		0,5	6 857,1	6 857,1
MAROC								1,5	1,8				3,3	2,0	2,0
TUNISIE														4,1	4,1
ÉGYPTE								0,4	0,1				0,5		
BURKINA FASO			0,0										0,0		
ÉTHIOPIE													0,9		
MADAGASCAR	162,8	47,7	93,2	52,5	49,3	200,3	110,3	125,1	79,1	132,4	110,0	92,8	1 255,5	955,4	955,4
MAURICE	0,0									4,0			4,0	251,5	251,5
MALAWI														3,0	3,0
ÉTATS-UNIS D'AMÉRIQUE	37,2	7,1	41,4	76,1	280,7	107,7	48,5	73,1	182,5	210,2	61,4	144,9	1 270,8	623,9	623,9
CANADA	26,0		8,4	102,0	238,9	517,6	873,5	228,1	453,4	81,6	538,7	162,4	3 230,6	1 418,6	1 418,6
HAÏTI											9,6		9,6		
CHILI							0,6	1,2	9,1				10,9	66,0	66,0
ARGENTINE														158,2	158,2
INDE	3,6		2,6							0,1	0,2	0,1	6,6	1,8	1,8
THAÏLANDE		1,3												1,3	
VIËT-NAM								0,5						0,5	
CHINE								3,3			4,7		8,0	130,7	130,7
AUSTRALIE		24,6											24,6	97,8	97,8
NOUVELLE-ZÉLANDE		0,0			20,0	56,9	76,2	19,0	105,8	139,8	63,3		481,0	288,4	288,4
Pays tiers	229,6	80,7	145,6	230,9	588,9	882,6	1 109,1	452,2	831,8	578,5	779,7	402,0	6 311,6	10 896,6	10 896,6
Total	830,6	323,5	456,0	586,1	936,0	1 409,7	1 459,9	913,6	1 351,3	757,1	967,5	622,7	10 614,0	15 305,1	15 305,1

Fèves et féveroles

Campagne 2013/14

exportations : Fèves, féveroles (volume : en tonnes)

Sources : Douanes françaises

	juillet	août	septembre	octobre	novembre	decembre	janvier	février	mars	avril	mai	juin	Cumul mois campagne N	Cumul mois campagne N-1	Total campagne N-1
PAYS-BAS	0,0	0,0	119,9	0,2	55,5	54,4	15,3	53,5	55,4	2,6	609,6		966,4	1 232,6	1 232,6
ALLEMAGNE	0,1	0,1	0,0	0,2	0,0	0,2	0,3	0,2	14,3	0,8	0,2	0,1	16,5	40,8	40,8
ITALIE	101,2	159,0	880,2	550,5	396,2	364,2	344,7	357,7	748,6	881,8	462,8	153,9	5 400,8	6 244,0	6 244,0
ROYAUME-UNI	0,0	0,0		0,6	1,3	0,0	0,0	0,1	0,6	2,3	4,5	0,1	9,5	6 084,6	6 084,6
IRLANDE								0,2	0,9	0,2	0,2		1,5	22,9	22,9
DANEMARK	0,6	0,6	0,3	0,2	0,3	0,4	0,3	0,3	0,3	0,6	1,0	0,6	5,5	3,7	3,7
GRÈCE														0,0	0,0
PORTUGAL			0,0										0,0	52,9	52,9
ESPAGNE	62,3	25,5	504,8	216,7	280,1	153,5	310,4	370,1	572,3	305,0	153,6	103,5	3 057,8	2 030,8	2 030,8
BELGIQUE	229,7	31,7	115,3	1 194,9	372,4	371,2	206,6	408,6	395,9	265,4	332,9	401,9	4 326,5	6 338,8	6 338,8
LUXEMBOURG	1,1	0,0	1,4	3,1	5,0	2,2	3,7	2,5	2,7	3,1	0,6	1,1	26,5	37,2	37,2
SUÈDE				0,1	5,0	1,2	0,7	1,8	2,6	2,3	10,8		24,5	16,1	16,1
AUTRICHE	0,3	0,0	0,1	0,1	0,0	0,1	0,0	18,0	0,0	18,0			36,7	7,1	7,1
RÉPUBLIQUE TCHÈQUE											0,0		0,0		
ROUMANIE														4,8	4,8
SLOVÉNIE	0,0	0,1	0,0	0,2	0,1	0,2	0,0	0,0	0,0	0,2	0,0		0,8	0,3	0,3
CROATIE									0,4					0,4	
UE à 28	395,3	217,0	1 622,0	1 966,8	1 115,9	947,6	882,0	1 213,0	1 794,0	1 482,3	1 576,2	661,3	13 873,4	22 116,6	22 116,6
NORVÈGE	2 500,1	2 722,8		3 801,5	4 000,7		2 090,1	2 000,1	1 911,8	2 077,3	1 850,4	2 080,5	25 035,3	27 980,8	27 980,8
SUISSE	0,1	0,5		1,1		0,9	1,3			1,3		0,2	5,4	20,8	20,8
MAROC														57,0	57,0
ÉGYPTE	4 817,0	518,4	28 980,3	18 200,0		11 616,0		14 973,5	11 650,0		21 839,0	5 008,4	117 602,6	169 901,8	169 901,8
MAURITANIE														0,0	0,0
BÉNIN														0,0	0,0
ARGENTINE														4,0	4,0
LIBAN			2,9										2,9		
JAPON														0,4	0,4
Pays tiers	7 317,2	3 241,7	28 983,2	22 002,6	4 000,7	11 616,9	2 091,4	16 973,6	13 561,8	2 078,6	23 689,4	7 089,1	142 646,2	197 964,8	197 964,8
Total	7 712,5	3 458,7	30 605,2	23 969,4	5 116,6	12 564,5	2 973,4	18 186,6	15 355,8	3 560,9	25 265,6	7 750,4	156 519,6	220 081,4	220 081,4

importations : Fèves, féveroles (volume : en tonnes)

Sources : Douanes françaises

	juillet	août	septembre	octobre	novembre	decembre	janvier	février	mars	avril	mai	juin	Cumul mois campagne N	Cumul mois campagne N-1	Total campagne N-1
PAYS-BAS	2,6	1,4	0,5		0,1		0,3	13,1	1,0			3,6	22,6	192,7	192,7
ALLEMAGNE	10,4	0,1	2,9		0,0	0,0	0,0	20,0		0,0	0,2	9,1	42,7	32,9	32,9
ITALIE	203,7	78,9	65,7	129,4	50,1	27,4	76,9	120,1	77,2	96,7	5,5	5,9	937,5	1 388,7	1 388,7
ROYAUME-UNI	329,0	198,1			2 310,7	26,8		24,9	25,0	16,0	23,3		2 953,8	6 279,9	6 279,9
GRÈCE														0,5	0,5
PORTUGAL		0,3	0,1	0,7	0,2	0,1	0,2	0,7	0,4	0,1	0,2	0,1	3,1	2,4	2,4
ESPAGNE	0,6	297,3	102,3	146,3	18,9	102,4	169,9	243,4	219,6	124,2	21,2		1 446,1	724,7	724,7
BELGIQUE	2,5	3,9	35,9	30,0	0,9	1,3	3,1	2,1	2,3	0,5	2,5	2,5	87,5	100,6	100,6
SUÈDE					2 110,0				2 200,0				4 310,0	2 176,0	2 176,0
LETTONIE						4 511,3							4 511,3		
LITUANIE							38,1						38,1	25,0	25,0
CHYPRE														0,0	0,0
UE à 28	548,8	282,7	402,4	262,4	4 618,3	4 585,8	221,0	350,8	2 549,3	332,9	155,9	42,4	14 352,7	10 923,4	10 923,4
SUISSE								0,2					0,2	25,5	25,5
TURQUIE	0,3				0,3					0,7	0,3	1,8	3,4	2,7	2,7
MAROC		36,0	95,0		1,8	0,9	1,4	0,7					135,8	233,1	233,1
ÉGYPTE	23,2			24,0	23,0	0,3	20,8	42,0		10,8	21,8		165,9	170,0	170,0
MADAGASCAR								3,5					3,5		
ÉTATS-UNIS D'AMÉRIQUE														0,0	0,0
PÉROU		20,0											20,0	20,0	20,0
BOLIVIE			0,7		0,6	19,9		19,0	20,3	39,5	39,0		139,0	161,9	161,9
LIBAN		0,0									0,8		0,8		
CHINE							21,5	22,0				21,1	64,6	62,9	62,9
Pays tiers	23,5	56,0	95,7	24,0	25,7	21,1	43,7	87,4	20,3	51,0	61,9	22,9	533,2	676,1	676,1
Total	572,3	338,7	498,1	286,4	4 644,0	4 606,9	264,7	438,2	2 569,6	383,9	217,8	65,3	14 885,9	11 599,5	11 599,5

Tourteaux de colza

Campagne 2013/14

exportations : Tourteaux de graines de colza (volume : en tonnes)

Sources : Douanes françaises

	juillet	août	septembre	octobre	novembre	decembre	janvier	février	mars	avril	mai	juin	Cumul mois campagne N	Cumul mois campagne N-1	Total campagne N-1
PAYS-BAS	548,8											18 573,5	19 122,3	19 948,7	19 948,7
ALLEMAGNE		30,1	125,8	64,9	79,0	69,3	44,1	321,9	26,5	74,3	55,7	6 255,5	7 147,1	14 345,0	14 345,0
ITALIE	671,1	93,6	96,9	122,9	454,0	597,2	791,4	488,5	357,1	334,2	905,5	1 266,6	6 179,0	5 694,8	5 694,8
ROYAUME-UNI										2 860,0		3 025,0	5 885,0	50 916,1	50 916,1
IRLANDE	5 710,9		3 300,0			5 878,8		2 750,0		5 729,4			23 369,1	45 732,9	45 732,9
PORTUGAL														4 020,5	4 020,5
ESPAGNE	5 760,0	13 308,2	18 293,7	50 940,8	50 429,4	22 729,6	16 547,3	38 325,5	18 091,3	22 037,0	41 199,7	20 142,3	317 804,8	299 028,0	299 028,0
BELGIQUE	2 072,9	24,7	1,0	29,9		136,2	196,0		29,2	541,7	847,9	2 562,3	6 441,8	4 938,4	4 938,4
LUXEMBOURG	272,5	53,7	25,1	56,1	280,6		171,1	85,3	84,6	496,5	133,1	370,7	2 029,3	1 707,5	1 707,5
MALTE														100,0	100,0
RÉPUBLIQUE TCHÈQUE														101,9	101,9
UE à 28	15 036,2	13 510,3	21 842,5	51 214,6	51 243,0	29 411,1	17 749,9	41 971,2	18 588,7	32 073,1	43 141,9	52 195,9	387 978,4	446 533,8	446 533,8

	juillet	août	septembre	octobre	novembre	decembre	janvier	février	mars	avril	mai	juin	Cumul mois campagne N	Cumul mois campagne N-1	Total campagne N-1
SUISSE	414,3	1 352,4	1 744,7	1 163,7	625,9	1 069,0	748,4	636,0	514,0	604,2	699,0	404,5	9 976,1	4 919,1	4 919,1
MAROC		5 410,5	4 250,0			5 218,7		5 500,8		5 500,0	3 350,6	9 584,6	38 815,2	51 131,7	51 131,7
RÉPUBLIQUE DU CONGO														0,1	0,1
CANADA												1,3	1,3		
CORÉE DU SUD														10,4	10,4
Pays tiers	414,3	6 762,9	5 994,7	1 163,7	625,9	6 287,7	748,4	6 136,8	514,0	6 104,2	4 049,6	9 990,4	48 792,6	56 061,3	56 061,3
Total	15 450,5	20 273,2	27 837,2	52 378,3	51 868,9	35 698,8	18 498,3	48 108,0	19 102,7	38 177,3	47 191,5	62 186,3	436 771,0	502 595,1	502 595,1

Campagne 2013/14

importations : Tourteaux de graines de colza (volume : en tonnes)

Sources : Douanes françaises

	juillet	août	septembre	octobre	novembre	decembre	janvier	février	mars	avril	mai	juin	Cumul mois campagne N	Cumul mois campagne N-1	Total campagne N-1
PAYS-BAS	2 265,2	3 869,4	6 135,6	3 632,8	558,8	7 070,2	645,9	2 450,8	1 115,3	421,8	376,2	334,5	28 876,5	31 615,5	31 615,5
ALLEMAGNE	6 450,2	21 139,7	12 103,6	17 020,3	10 521,4	15 242,4	19 250,6	13 889,2	15 082,9	8 743,9	7 603,2	4 037,1	151 084,5	131 096,9	131 096,9
ITALIE														216,0	216,0
ROYAUME-UNI	911,6	7 654,9	5 359,1	4 458,3	17 729,5	7 229,7	8 210,5	3 259,3		3 346,0	1 691,8	4 350,0	64 200,7	55 742,6	55 742,6
ESPAGNE	517,6	265,7	168,9	376,5	109,6	979,1	1 529,4	2 807,7	688,3	150,7	126,4	439,0	8 158,9	6 664,8	6 664,8
BELGIQUE	10 497,5	23 726,1	26 654,5	25 851,3	30 752,6	19 453,4	27 767,9	24 599,7	26 552,4	26 303,1	26 618,3	17 989,7	286 766,5	193 540,6	193 540,6
LUXEMBOURG									2,5				2,5	56,2	56,2
AUTRICHE			25,2								54,8		80,0	126,7	126,7
POLOGNE		3 624,4	15 299,8	8 554,3	10 629,6	4 619,2		2 249,9	4 086,3	2 251,0			51 314,5	33 292,8	33 292,8
HONGRIE		1 475,4	1 480,9										2 956,3		
ROUMANIE		3 300,0	6 336,8										9 636,8	6 808,1	6 808,1
UE à 28	20 642,1	65 055,6	73 564,4	59 893,5	70 301,5	54 594,0	57 404,3	49 256,6	47 527,7	41 216,5	36 470,7	27 150,3	603 077,2	459 160,2	459 160,2

	juillet	août	septembre	octobre	novembre	decembre	janvier	février	mars	avril	mai	juin	Cumul mois campagne N	Cumul mois campagne N-1	Total campagne N-1
SUISSE														32,4	32,4
ALBANIE			13,1	7,3	14,4	5,0	9,2	8,4	9,7	12,7	10,3	9,0	99,1	60,0	60,0
RUSSIE					3 098,9								3 098,9	3 805,6	3 805,6
KAZAKHSTAN	27,9				56,1								84,0		
CANADA														13 699,3	13 699,3
COLOMBIE	0,0												0,0		
BRESIL					26,4								26,4	5 401,9	5 401,9
ARGENTINE														27,9	27,9
INDE							26,7						26,7		
INDONÉSIE												25,0	25,0		
CHINE										59,2	30,1	57,8	147,1	242,7	242,7
Pays tiers	27,9		13,1	7,3	3 195,8	5,0	35,9	8,4	9,7	71,9	40,4	91,8	3 507,2	23 269,8	23 269,8
Total	20 670,0	65 055,6	73 577,5	59 900,8	73 497,3	54 599,0	57 440,2	49 265,0	47 537,4	41 288,4	36 511,1	27 242,1	606 584,4	482 430,0	482 430,0

Tourteaux de tournesol

Campagne 2013/14

exportations : Tourteaux de graines de tournesol (volume : en tonnes)

Sources : Douanes françaises

	juillet	août	septembre	octobre	novembre	decembre	janvier	février	mars	avril	mai	juin	Cumul mois campagne N	Cumul mois campagne N-1	Total campagne N-1
PAYS-BAS	29,5	5 698,6	7 280,5	6 402,8			3 000,0						22 411,4	2 699,7	2 699,7
ALLEMAGNE	27,1	28,5		72,8	105,4	24,7	25,1	70,3	20,8	25,6	72,4	5 000,0	5 472,7	157,5	157,5
ITALIE	749,8	468,9	227,0	357,3									1 803,0	2 557,3	2 557,3
ROYAUME-UNI		2 497,5		2 280,2	2 750,0	2 902,1	1 925,0	14 046,1	8 264,9	2 200,0	8 577,0	5 615,3	51 058,1	55 534,8	55 534,8
IRLANDE							2 921,1		3 727,1			3 300,0	9 948,2	31 059,2	31 059,2
DANEMARK	3 406,5			2 200,0									5 606,5		
ESPAGNE	47,1		47,4	229,8	302,6	482,1	3 879,4	3 199,9	154,2	183,0	157,9	285,2	8 968,6	31 433,4	31 433,4
BELGIQUE	94,5			172,1	404,5	4 596,6	4 611,6	172,0	108,3	24,3	106,3	86,8	10 377,0	174,4	174,4
LUXEMBOURG														26,4	26,4
MALTE						1 100,0							1 100,0	1 949,0	1 949,0
POLOGNE			26,9											26,9	
RÉPUBLIQUE TCHÈQUE				7,6										7,6	
UE à 28	4 354,5	8 693,5	7 581,8	11 722,6	3 562,5	9 105,5	16 362,2	17 488,3	12 275,3	2 432,9	8 913,6	14 287,3	116 780,0	125 591,7	125 591,7

	juillet	août	septembre	octobre	novembre	decembre	janvier	février	mars	avril	mai	juin	Cumul mois campagne N	Cumul mois campagne N-1	Total campagne N-1
SUISSE	403,1	283,6	557,2	549,4	632,4	532,9	1 007,0	895,6	952,3	758,7	907,6	881,8	8 361,6	3 439,9	3 439,9
MAROC	2 200,0						5 000,0				2 146,2		9 346,2		
SÉNÉGAL	2 991,0									2 506,6			5 497,6	5 497,9	5 497,9
MEXIQUE				0,2									0,2		
ISRAËL														0,0	0,0
CORÉE DU SUD														10,4	10,4
Pays tiers	5 594,1	283,6	557,2	549,6	632,4	532,9	6 007,0	895,6	952,3	3 265,3	3 053,8	881,8	23 205,6	8 948,2	8 948,2
Total	9 948,6	8 977,1	8 139,0	12 272,2	4 194,9	9 638,4	22 369,2	18 383,9	13 227,6	5 698,2	11 967,4	15 169,1	139 985,6	134 539,9	134 539,9

Campagne 2013/14

importations : Tourteaux de graines de tournesol (volume : en tonnes)

Sources : Douanes françaises

	juillet	août	septembre	octobre	novembre	decembre	janvier	février	mars	avril	mai	juin	Cumul mois campagne N	Cumul mois campagne N-1	Total campagne N-1
PAYS-BAS	753,5	1 042,5	3 239,3	2 223,6	1 199,1	1 627,1	1 044,7	1 640,4	1 032,3	1 390,0	616,5	345,0	16 154,0	22 796,8	22 796,8
ALLEMAGNE	2 124,7	1 415,3	1 865,9	1 466,6	2 372,9	2 422,7	3 607,7	2 072,6	6 106,1	4 224,4	1 276,6	612,4	29 567,9	42 610,2	42 610,2
ITALIE	75,3	75,6	101,4	73,9	50,3	74,7	99,0	100,0	75,3	24,3	25,5	78,0	853,3	3 209,9	3 209,9
ESPAGNE	1 333,4	1 362,6	2 293,4	2 144,8	2 955,2	1 276,3	5 839,9	5 621,8	2 512,1	3 825,3	1 635,5	2 620,2	33 420,5	52 518,4	52 518,4
BELGIQUE	2 345,5	2 357,0	3 559,3	4 953,3	4 092,0	2 654,9	3 923,2	1 900,4	4 870,1	3 224,4	4 118,5	4 567,3	42 565,9	38 349,1	38 349,1
LUXEMBOURG												29,7	29,7		
FINLANDE														27,0	27,0
AUTRICHE														1 240,7	1 240,7
LITUANIE					30,4									30,4	
HONGRIE														12 094,1	12 094,1
ROUMANIE	2 649,8	3 401,8	51,0	6 204,0	8 971,5	16 402,2		11 438,0	12 648,2	3 397,9	3 644,5	5 948,1	74 757,0	34 193,8	34 193,8
BULGARIE				8 004,6	6 981,1	6 000,0			7 783,0				28 768,7	7 777,8	7 777,8
UE à 28	9 282,2	9 654,8	11 110,3	25 070,8	26 652,5	30 457,9	14 514,5	22 773,2	35 027,1	16 086,3	11 346,8	14 171,0	226 147,4	214 817,8	214 817,8

	juillet	août	septembre	octobre	novembre	decembre	janvier	février	mars	avril	mai	juin	Cumul mois campagne N	Cumul mois campagne N-1	Total campagne N-1
SUISSE															354,7
TURQUIE															208,6
ALBANIE				18,3					14,6	10,2	47,2	12,8	117,5	190,5	190,5
UKRAINE	14 580,1	642,3	9 414,4	43 050,0	32 746,2	87 732,6	49 206,5	48 066,9	76 032,7	66 399,4	74 838,8	86 178,7	588 888,6	599 240,1	599 240,1
MOLDOVA									5 024,1		5 801,7	5 921,5	16 747,3		
RUSSIE		8,8	2 495,0	24,9	15 424,9	3 036,7	4 743,4		12 836,1	14 502,6	10 589,6		63 662,0	104 153,5	104 153,5
ARGENTINE	11 250,6	268,9											11 519,5	13 044,6	13 044,6
Pays tiers	25 830,7	920,0	11 909,4	43 093,2	48 171,1	90 769,3	53 949,9	48 081,3	93 907,5	80 912,2	91 277,3	92 113,0	680 934,9	717 192,0	717 192,0
Total	35 112,9	10 574,8	23 019,7	68 164,0	74 823,6	121 227,2	68 464,4	70 854,5	128 934,6	96 998,5	102 624,1	106 284,0	907 082,3	932 009,8	932 009,8

Tourteaux de soja

Campagne 2013/14

exportations : Tourteaux de soja (volume : en tonnes)

Sources : Douanes françaises

	juillet	août	septembre	octobre	novembre	decembre	janvier	février	mars	avril	mai	juin	Cumul mois campagne N	Cumul mois campagne N-1	Total campagne N-1
PAYS-BAS	5 330,0	4 200,0								49,1	75,4	24,0	9 678,5	2 739,8	2 739,8
ALLEMAGNE	38,3	167,4	199,5	174,1	192,7	177,3	373,0	144,9	194,8	165,9	173,7	5 306,6	7 306,2	4 290,2	4 290,2
ITALIE	3,4	0,6	3,7	4,8		3,1		1,3	0,7	2,4	32,0	0,4	52,4	16 830,4	16 830,4
ROYAUME-UNI	3 800,0		3 768,0	4 400,0									11 968,0	3,6	3,6
IRLANDE	12 510,0							4 600,0	4 620,0				21 730,0		
DANEMARK	1,2				0,4	0,0	0,0			0,2			1,8	1,2	1,2
GRÈCE								0,0					0,0	0,8	0,8
PORTUGAL	3 749,4				1,7	4 400,0		7 478,2		1,6	4 401,6	4 400,0	24 432,5	35 486,2	35 486,2
ESPAGNE	79,1	53,1	55,7	54,5	217,6	502,7	103,0	0,2	27,8	113,3	134,7	108,2	1 449,9	1 379,5	1 379,5
BELGIQUE	11,1	47,8	583,8	11,9	11,0	16,5	3,3	15,7	0,8	17,9	0,9	23,3	744,0	6 101,4	6 101,4
LUXEMBOURG	0,1		0,4	0,6	0,0			0,0				0,0	1,1		
SUÈDE		0,0	0,1	0,3	0,1	0,6		0,8			0,1		2,0	0,0	0,0
MALTE														300,1	300,1
POLOGNE			0,2	0,1				0,2	0,1		4 400,0	0,1	4 400,7		
ROUMANIE			0,0		0,1					0,1			0,2	26,2	26,2
UE à 28	25 520,6	4 468,9	4 611,4	4 646,3	423,6	5 100,2	479,3	12 241,3	4 844,2	350,5	9 218,4	9 862,6	81 767,3	67 159,4	67 159,4
NORVÈGE												0,1	0,1		
SUISSE		26,0	51,8	126,7	1 051,1	125,3	508,8	376,0	205,9	325,6	166,6	171,4	3 135,2	323,1	323,1
TURQUIE	10 190,1		118,3										10 308,4		
SOUDAN						6,9							6,9		
MAURITANIE						264,8							264,8		
SÉNÉGAL														40,6	40,6
CÔTE D'IVOIRE	100,0				41,8								141,8		
MAURICE						19,0							19,0		
MAYOTTE				0,3									0,3		
CANADA										0,4			0,4	3,5	3,5
SAINTE-LUCIE	20,0	40,0											60,0	19,6	19,6
ARABIE SAOUDITE			0,2		0,2	0,2							0,6	0,2	0,2
Pays tiers	10 310,1	66,0	170,3	127,0	1 093,1	416,2	508,8	376,0	205,9	326,0	166,7	171,4	13 937,5	387,0	387,0
Total	35 830,7	4 534,9	4 781,7	4 773,3	1 516,7	5 516,4	988,1	12 617,3	5 050,1	676,5	9 385,1	10 034,0	95 704,8	67 546,4	67 546,4

importations : Tourteaux de soja (volume : en tonnes)

Sources : Douanes françaises

	juillet	août	septembre	octobre	novembre	decembre	janvier	février	mars	avril	mai	juin	Cumul mois campagne N	Cumul mois campagne N-1	Total campagne N-1
PAYS-BAS	11 519,4	3 718,7	5 560,8	18 513,5	9 077,0	5 896,4	8 041,6	4 418,6	5 457,0	5 036,7	4 538,6	4 802,6	86 580,9	123 328,0	123 328,0
ALLEMAGNE	5 440,9	3 737,6	4 327,0	7 368,5	3 651,7	6 693,1	11 062,0	7 769,1	6 132,3	6 153,8	4 330,5	3 518,4	70 184,9	69 756,2	69 756,2
ITALIE	197,2	175,0	75,3	327,8	1 364,3	182,8	203,5	126,8	74,7	49,6			2 777,0	6 319,0	6 319,0
ROYAUME-UNI	15,3				26,5	141,7	29,9	28,4	119,2	59,6			420,6	133,6	133,6
DANEMARK	96,6	120,7	96,3	168,0	120,0	120,0	144,0	120,0	72,0	48,0	48,0		1 273,6	1 406,7	1 406,7
ESPAGNE	11 633,4	13 493,5	11 534,7	10 880,1	10 854,9	10 676,0	15 681,9	14 011,8	13 819,6	12 724,3	12 052,9	9 809,1	147 172,2	143 965,5	143 965,5
BELGIQUE	21 978,9	23 179,8	26 765,4	25 992,2	26 061,3	25 478,3	25 680,7	25 986,6	25 211,3	20 551,0	24 544,7	20 414,1	291 844,3	296 222,6	296 222,6
LUXEMBOURG	29,3		29,3		25,0	27,2		30,0					225,0	1 110,2	1 110,2
SUÈDE											0,0		0,0		
AUTRICHE	0,2		0,2		20,3	0,4		0,3	0,6	31,0			53,0	1,4	1,4
POLOGNE	2 775,3	2 846,1	7 900,0	2 748,7	3 549,9	2 823,7	5 483,5	5 873,1	5 220,1	5 649,0			44 869,4	6 482,2	6 482,2
ROUMANIE					4 990,2		5 112,8						10 103,0		
BULGARIE							9 840,3						9 840,3		
UE à 28	53 686,5	44 425,3	51 235,1	70 851,2	52 861,7	58 793,6	63 646,8	73 139,4	56 800,6	49 892,0	51 360,2	38 651,8	665 344,2	648 725,4	648 725,4
SUISSE		2,8	7,4		7,4	7,0		6,4			25,2	26,5	82,7	1,9	1,9
ALBANIE	74,5	90,3	47,1	39,1	91,6	39,1	63,7	101,1	78,9	65,0	59,2	28,0	777,6	780,8	780,8
UKRAINE														4 224,4	4 224,4
RUSSIE									2 046,9				2 046,9	27,2	27,2
MAURICE								65,3					65,3		
ÉTATS-UNIS D'AMÉRIQUE		520,5	74,1	99,8		57 569,4	65 912,2	14 973,2	200,7	25 524,1	7 548,1		172 422,1	13 962,3	13 962,3
ANTIGUA ET BARBUDA													599,9		599,9
BRÉSIL	95 652,7	228 244,4	217 729,8	124 230,0	159 873,7	89 057,2	12 855,3	152 533,7	146 873,2	106 676,5	203 683,2	140 851,2	1 678 260,9	1 726 269,0	1 726 269,0
BOLIVIE								18 031,7					18 031,7		
PARAGUAY								14 348,4					14 348,4		
ARGENTINE	18 656,0	1 909,9	50 445,3	57 168,3	65 687,9	41 455,2	64 056,5	27 896,1	6 783,5	5 234,2	25 517,5	18 388,5	383 198,9	249 980,7	249 980,7
INDE	590,5	494,8	359,4	14 925,0	7 971,9	49 495,5	38 925,7	21 703,3	37 045,5	42 320,3	21 453,2	27 703,6	262 988,7	256 048,6	256 048,6
INDONÉSIE	8 084,5	9 403,1	4 500,0	8 000,0									29 987,6	5 000,0	5 000,0
MALAYSIA														465,8	465,8
CHINE	102,3	202,8	294,5	413,1	596,9	72,4	305,7	454,3	780,8	396,3	26,8	158,4	3 804,3	1 231,2	1 231,2
Pays tiers	123 160,5	240 868,6	273 457,6	204 875,3	234 229,4	237 695,8	182 119,1	250 113,5	193 809,5	180 216,4	258 313,2	187 156,2	2 566 015,1	2 568 991,8	2 568 991,8
Total	176 847,0	285 293,9	324 692,7	275 726,5	287 091,1	296 489,4	245 765,9	323 252,9	250 610,1	230 108,4	309 673,4	225 808,0	3 231 359,3	2 907 317,2	2 907 317,2

Tourteaux d'arachide

Campagne 2013/14

exportations : Tourteaux d'arachide (volume : en tonnes)

Sources : Douanes françaises

	juillet	août	septembre	octobre	novembre	decembre	janvier	février	mars	avril	mai	juin	Cumul mois campagne N	Cumul mois campagne N-1	Total campagne N-1
BELGIQUE					2,0								2,0		
ROUMANIE					1,0		1,0	1,0			1,0		4,0	12,0	12,0
UE à 28					3,0		1,0	1,0		1,0			6,0	12,0	12,0

	juillet	août	septembre	octobre	novembre	decembre	janvier	février	mars	avril	mai	juin	Cumul mois campagne N	Cumul mois campagne N-1	Total campagne N-1
TUNISIE			0,0										0,0		
Pays tiers			0,0										0,0		
Total			0,0		3,0		1,0	1,0		1,0			6,0	12,0	12,0

Campagne 2013/14

importations : Tourteaux d'arachide (volume : en tonnes)

Sources : Douanes françaises

	juillet	août	septembre	octobre	novembre	decembre	janvier	février	mars	avril	mai	juin	Cumul mois campagne N	Cumul mois campagne N-1	Total campagne N-1
PAYS-BAS	60,3	57,7	119,2	148,8	321,3	366,2	227,7	391,3	290,9	134,9	118,3	116,6	2 353,2	2 345,8	2 345,8
ALLEMAGNE							26,7						26,7	197,4	197,4
ESPAGNE	315,0	289,8	294,0	318,2	419,8	395,4	388,3		393,2	392,1	417,9	418,1	4 041,8	1 932,6	1 932,6
BELGIQUE	161,8	142,7	256,7	200,7	422,6	820,0	561,3	480,7	94,4	400,8	259,1	197,2	3 998,0	1 911,5	1 911,5
FINLANDE														52,0	52,0
UE à 28	537,1	490,2	669,9	667,7	1 163,7	1 581,6	1 204,0	872,0	778,5	927,8	795,3	731,9	10 419,7	6 439,3	6 439,3

	juillet	août	septembre	octobre	novembre	decembre	janvier	février	mars	avril	mai	juin	Cumul mois campagne N	Cumul mois campagne N-1	Total campagne N-1
SÉNÉGAL		2 040,3	164,8	2 232,9	1 563,8	164,4	50,9	190,3	94,6	1 700,0	51,9	60,4	8 314,3	1 530,2	1 530,2
SWAZILAND								51,0					51,0		
Pays tiers		2 040,3	164,8	2 232,9	1 563,8	164,4	50,9	241,3	94,6	1 700,0	51,9	60,4	8 365,3	1 530,2	1 530,2
Total	537,1	2 530,5	834,7	2 900,6	2 727,5	1 746,0	1 254,9	1 113,3	873,1	2 627,8	847,2	792,3	18 785,0	7 969,5	7 969,5

Tourteaux de lin

Campagne 2013/14

exportations : Tourteaux de graines de lin (volume : en tonnes)

Sources : Douanes françaises

	juillet	août	septembre	octobre	novembre	decembre	janvier	février	mars	avril	mai	juin	Cumul mois campagne N	Cumul mois campagne N-1	Total campagne N-1
ITALIE														28,7	28,7
ESPAGNE	11,2	3,2	4,8	2,0					13,6	1,7			36,5	53,9	53,9
BELGIQUE				0,2		1,5		0,2	0,2	27,4		0,2	29,7	101,5	101,5
ESTONIE							7,2						7,2		
UE à 28	11,2	3,2	4,8	2,2		1,5	7,2	0,2	13,8	29,1		0,2	73,4	184,1	184,1

	juillet	août	septembre	octobre	novembre	decembre	janvier	février	mars	avril	mai	juin	Cumul mois campagne N	Cumul mois campagne N-1	Total campagne N-1
SUISSE			24,9										24,9		
MAROC														0,0	0,0
Pays tiers			24,9										24,9	0,0	0,0
Total	11,2	3,2	29,7	2,2		1,5	7,2	0,2	13,8	29,1		0,2	98,3	184,1	184,1

Campagne 2013/14

importations : Tourteaux de graines de lin (volume : en tonnes)

Sources : Douanes françaises

	juillet	août	septembre	octobre	novembre	decembre	janvier	février	mars	avril	mai	juin	Cumul mois campagne N	Cumul mois campagne N-1	Total campagne N-1
PAYS-BAS				27,6				26,9	28,3		27,0		109,8	141,9	141,9
ALLEMAGNE				26,1	17,4							26,7	70,2	84,5	84,5
ITALIE				6,2									6,2	54,4	54,4
ESPAGNE		0,8		0,8		53,3						0,6	55,5	79,3	79,3
BELGIQUE	6 631,2	6 774,8	9 110,5	8 145,4	7 364,9	7 210,8	7 824,7	6 714,7	6 767,7	5 286,4	5 676,4	6 100,9	83 608,4	89 242,2	89 242,2
AUTRICHE									2,4				2,4		
UE à 28	6 631,2	6 775,6	9 110,5	8 206,1	7 382,3	7 264,1	7 824,7	6 741,6	6 798,4	5 286,4	5 703,4	6 128,2	83 852,5	89 602,3	89 602,3

	juillet	août	septembre	octobre	novembre	decembre	janvier	février	mars	avril	mai	juin	Cumul mois campagne N	Cumul mois campagne N-1	Total campagne N-1
KAZAKHSTAN		1,0											1,0		
CANADA	81,3	83,5											164,8	645,6	645,6
VENEZUELA							57,1						57,1		
BRÉSIL														353,6	353,6
ARGENTINE										27,8			27,8		
INDE			28,8		28,3	27,7		56,2		55,8	29,6	27,4	253,8		
Pays tiers	81,3	84,5	28,8		28,3	27,7	57,1	56,2		83,6	29,6	27,4	504,5	999,2	999,2
Total	6 712,5	6 860,1	9 139,3	8 206,1	7 410,6	7 291,8	7 881,8	6 797,8	6 798,4	5 370,0	5 733,0	6 155,6	84 357,0	90 601,5	90 601,5

Tourteaux de palmiste

Campagne 2013/14

exportations : Tourteaux de palmiste (volume : en tonnes)

Sources : Douanes françaises

	juillet	août	septembre	octobre	novembre	decembre	janvier	février	mars	avril	mai	juin	Cumul mois campagne N	Cumul mois campagne N-1	Total campagne N-1
LUXEMBOURG	60,5	60,5
UE à 28	60,5	60,5

	juillet	août	septembre	octobre	novembre	decembre	janvier	février	mars	avril	mai	juin	Cumul mois campagne N	Cumul mois campagne N-1	Total campagne N-1
CHINE	0,0	.	0,0	.	.
Pays tiers	0,0	.	0,0	.	.
Total	0,0	.	0,0	60,5	60,5

Campagne 2013/14

importations : Tourteaux de palmiste (volume : en tonnes)

Sources : Douanes françaises

	juillet	août	septembre	octobre	novembre	decembre	janvier	février	mars	avril	mai	juin	Cumul mois campagne N	Cumul mois campagne N-1	Total campagne N-1
PAYS-BAS	2 845,0	63,0	268,5	117,0	235,2	94,7	123,1	124,1	238,6	191,7	200,3	245,8	4 747,0	3 306,6	3 306,6
ALLEMAGNE	0,9	0,9	.	.
ESPAGNE	234,5	310,4	489,8	761,3	525,1	730,1	483,3	335,5	234,0	389,5	419,6	258,9	5 172,0	3 041,9	3 041,9
BELGIQUE	311,5	352,8	583,2	567,2	351,3	377,7	596,8	280,5	389,9	665,4	614,0	824,3	5 914,6	8 451,6	8 451,6
LUXEMBOURG	146,6	31,7	91,7	114,8	117,9	25,6	528,3	485,5	485,5
UE à 28	3 537,6	757,9	1 433,2	1 560,3	1 229,5	1 228,1	1 203,2	741,0	862,5	1 246,6	1 233,9	1 329,0	16 362,8	15 285,6	15 285,6

	juillet	août	septembre	octobre	novembre	decembre	janvier	février	mars	avril	mai	juin	Cumul mois campagne N	Cumul mois campagne N-1	Total campagne N-1
MALI	46,0	66,0	31,4	14,7	.	158,1	.	.
ÉTATS-UNIS D'AMÉRIQUE	0,1	0,1	.	.
ARGENTINE	88,8	58,4	147,2	.	.
INDONÉSIE	4 510,4	412,8	292,0	238,5	204,0	2 178,9	7 696,0	30,0	207,7	124,1	60,0	.	15 954,4	74 860,0	74 860,0
MALAYSIA	142,7	110,5	92,3	74,8	169,5	5 581,2	183,7	176,5	183,6	179,5	89,0	182,2	7 165,5	2 479,0	2 479,0
Pays tiers	4 653,1	523,3	384,3	313,3	462,4	7 818,5	7 879,7	252,5	457,3	335,0	163,7	182,2	23 425,3	77 339,0	77 339,0
Total	8 190,7	1 281,2	1 817,5	1 873,6	1 691,9	9 046,6	9 082,9	993,5	1 319,8	1 581,6	1 397,6	1 511,2	39 788,1	92 624,6	92 624,6

Huile brute de colza

Campagne 2013/14

exportations : Huile brute de colza (volume : en tonnes)

Sources : Douanes françaises

	juillet	août	septembre	octobre	novembre	decembre	janvier	février	mars	avril	mai	juin	Cumul mois campagne N	Cumul mois campagne N-1	Total campagne N-1
PAYS-BAS	0,0	4 405,9	14 062,3	24,9	5 084,3	7 848,6		500,0	3 102,5	650,1	0,2	1 497,3	37 176,1	26 019,5	26 019,5
ALLEMAGNE	525,7	71,2	1 813,4	764,0	240,5	3 478,0	1 583,3	1 577,3	1 147,2	6 926,4	1 083,1	2 568,8	21 778,9	19 947,4	19 947,4
ITALIE	232,7	205,2	464,8	6 546,5	13 407,3	4 398,0	11 278,8	900,3	3 872,9	1 670,8	1 113,5	755,9	44 846,7	41 879,8	41 879,8
ROYAUME-UNI	1 548,6	999,7	1 500,1	2 000,2	0,3	0,0	0,4	0,5	500,9	0,0	500,8	1 500,0	8 551,5	10 437,0	10 437,0
DANEMARK		0,1	0,4	0,3	0,1		0,4	0,3	0,1	0,1	0,3	0,2	2,3	2,7	2,7
GRÈCE	8,6						6,5	1,4	23,5	1,7			41,7	2 099,8	2 099,8
PORTUGAL	0,1				0,2							0,1	0,4	0,1	0,1
ESPAGNE	1 461,4	1 906,9	1 438,0	723,9	1 183,9	298,0	1 000,3	1 155,9	1 959,4	942,2	1 317,9	1 506,3	14 894,1	22 850,7	22 850,7
BELGIQUE	10 154,5	207,1	20,6	25,7	0,9	25,2	50,9	3 410,2	27,7	26,7	25,5	20,3	13 995,3	18 247,9	18 247,9
LUXEMBOURG		0,1	0,0		0,1	0,1	0,0	0,1	0,1	0,0	0,0	0,1	0,6	0,4	0,4
SUÈDE			0,1		0,1			0,0				0,3	0,6	0,6	0,6
FINLANDE								0,0		0,0	0,0		0,0		
AUTRICHE		0,1		0,0		0,1			0,1				0,1	0,2	0,2
ESTONIE							0,0						0,0		
LITUANIE								0,0					0,0		
POLOGNE	0,3	0,1	0,1	0,4	0,3	0,2	0,2	0,2		0,5	0,2	0,5	3,0		
HONGRIE							0,0					0,0	0,0	0,0	0,0
BULGARIE													10,2	10,2	10,2
SLOVÉNIE								0,0					0,0	0,0	0,0
UE à 28	13 931,9	7 796,4	19 299,8	10 085,9	19 918,0	16 048,2	13 920,8	7 546,2	10 634,4	10 218,5	4 041,8	7 849,7	141 291,6	141 496,3	141 496,3
NORVÈGE		8 000,2											8 000,2	17 009,4	17 009,4
SUISSE						0,3					0,7		1,0	106,1	106,1
TURQUIE		10,0											10,0	1,9	1,9
UKRAINE					9,9	4,6							14,5	12,5	12,5
MOLDOVA										0,4			0,4		
RUSSIE			0,1	0,2									0,3		
MAROC		0,9			8,2								9,1	7 970,0	7 970,0
ALGÉRIE					3,8								3,8	0,2	0,2
CÔTE D'IVOIRE													0,0	0,0	0,0
RÉPUBLIQUE DÉMOCRATIQUE DU CONGO													0,9	0,9	0,9
MADAGASCAR													0,4	0,4	0,4
AFRIQUE DU SUD			18,0			9,0	9,0			9,0	9,0		54,0	85,5	85,5
CANADA													1,0	1,0	1,0
VENEZUELA						0,2							0,2		
ISRAËL													1,6	1,6	1,6
QATAR		0,9				1,9			1,9				4,7	0,9	0,9
PAKISTAN													0,0	0,0	0,0
CHINE													19 200,0	19 200,0	19 200,0
CORÉE DU SUD	1,5												61,8		
JAPON													0,0		
Pays tiers	1,5	8 012,0	18,1	0,2	21,9	16,0	9,0		1,9	9,4	70,0		8 160,0	44 390,4	44 390,4

Campagne 2013/14

importations : Huile brute de colza (volume : en tonnes)

Sources : Douanes françaises

	juillet	août	septembre	octobre	novembre	decembre	janvier	février	mars	avril	mai	juin	Cumul mois campagne N	Cumul mois campagne N-1	Total campagne N-1
PAYS-BAS		5 944,4		4 618,8		36 951,1	7 040,2	48,3	5 573,3	20,0	20,0		60 216,1	6 957,8	6 957,8
ALLEMAGNE	155,5	5 133,6	181,7	94,2	84,8	95,5	91,9	190,5	247,6	159,6	167,0	214,0	6 815,9	6 591,8	6 591,8
ITALIE	8,9	3,5	6,4	1,8	8,0	2,7	9,1	7,1	2,9	9,7	7,7	7,1	74,9	83,1	83,1
ROYAUME-UNI					36,1	31,5	25,9	0,7	50,0	44,4	22,9		211,5	216,6	216,6
DANEMARK		0,3	24,1	47,8	49,4								121,6		
ESPAGNE					4,1					1,7			5,8	34,9	34,9
BELGIQUE	285,5	209,9	249,5	358,7	119,1	164,0	215,1	66,5	278,3	282,9	383,1	431,4	3 044,0	2 734,0	2 734,0
SUÈDE		0,7			0,7	0,7						0,7	2,8	5,6	5,6
AUTRICHE		0,1		0,1	0,1	0,1		0,1	0,1		0,1	0,0	0,7	0,6	0,6
ROUMANIE												2,7	2,7		
UE à 28	449,9	11 292,5	461,7	5 121,4	302,3	37 245,6	7 382,2	313,2	6 152,2	518,3	603,5	653,2	70 496,0	16 624,4	16 624,4
TURQUIE													49,4	49,4	49,4
UKRAINE									5 095,8				5 095,8		
RUSSIE	10 845,4		5 320,8										16 166,2	49 875,4	49 875,4
ÉTATS-UNIS D'AMÉRIQUE	0,1						0,3					0,0	0,4		
CANADA													0,2	0,2	0,2
ISRAËL									0,4				0,4		
Pays tiers	10 845,5		5 320,8				0,3		5 096,2		0,0		21 262,8	49 925,0	49 925,0
Total	11 295,4	11 292,5	5 782,5	5 121,4	302,3	37 245,6	7 382,5	313,2	11 248,4	518,3	603,5	653,2	91 758,8	66 549,4	66 549,4

Huile raffinée de colza

Campagne 2013/14

exportations : Huile raffinée de colza (volume : en tonnes)

Sources : Douanes françaises

	juillet	août	septembre	octobre	novembre	decembre	janvier	février	mars	avril	mai	juin	Cumul mois campagne N	Cumul mois campagne N-1	Total campagne N-1
PAYS-BAS	2,9	25,9	2,9	2,6	1,8	3,5	3,9	3 023,6	3,5	2,2	2,4	1,3	3 076,5	270,5	270,5
ALLEMAGNE	697,6	819,4	233,3	232,0	172,7	214,0	286,6	103,3	293,4	216,3	286,6	348,2	3 903,4	3 635,4	3 635,4
ITALIE	79,6	112,8	92,0	261,3	349,1	234,4	13,6	108,4	99,7	179,4	173,0	275,9	1 979,2	891,8	891,8
ROYAUME-UNI	3 628,6	4 103,1	2 295,8	7 009,4	3 598,5	3 544,4	4 547,0	6 595,5	2 128,1	2 890,8	2 793,1	2 582,1	45 716,4	27 602,0	27 602,0
IRLANDE	25,0	55,9	36,1	89,9	53,2	57,3	58,4	44,9	69,4	83,9	46,9	49,4	670,3	490,5	490,5
DANEMARK	773,0	488,1	498,2	774,2	751,2	815,2	515,8	497,9	445,2	582,4	571,0	511,2	7 223,4	7 006,4	7 006,4
GRÈCE	0,8	0,8	0,2	0,2	1,9	2,7	1,5	1,5	0,0	0,0	0,0	0,8	8,7	11,3	11,3
PORTUGAL	52,1	38,9	25,6	6 081,3	6 525,0	3 001,7	27,3	3 002,3	2 525,9	3 024,9	5 577,0	51,0	29 933,0	2 330,9	2 330,9
ESPAGNE	340,9	460,2	374,6	3 349,5	262,6	190,4	562,7	600,3	442,5	456,2	2 912,2	100,4	10 052,5	5 783,7	5 783,7
BELGIQUE	241,4	299,1	387,2	1 182,3	3 504,0	314,5	268,7	243,1	288,1	227,2	176,1	180,1	7 311,8	4 349,9	4 349,9
LUXEMBOURG	0,7	0,5	0,7	0,7	0,5	0,6	1,0	1,1	0,8	0,7	1,2	1,0	9,5	12,9	12,9
SUÈDE										0,0			0,0		
FINLANDE					0,1	0,1			0,1			0,2		0,0	0,0
AUTRICHE												0,0			
MALTE	20,3	13,2	27,0	3,0	8,2	22,5	16,2	36,3	6,6	28,2	22,2	9,1	212,8		211,7
LETTONIE														12,6	12,6
LITUANIE				0,1	0,4	0,4	0,8	0,3						10,4	10,4
POLOGNE	0,7	0,4	0,7	0,9	1,7	3,0	0,6	0,4	0,4	0,5	0,7	0,4	10,4	20,9	20,9
RÉPUBLIQUE TCHÈQUE	0,8		0,8	0,2	0,6	0,4	0,6	0,5		0,8	0,7	0,2	5,6	70,6	70,6
SLOVAQUIE		0,2	0,2	0,2			0,2		0,4				1,2	0,4	0,4
HONGRIE	5,3	0,1			6,9	1,5	0,1	0,1			0,2		14,2	47,0	47,0
ROUMANIE	1,2	1,0	1,3	2,0	1,4	1,9	2,0	0,3	3,5	1,9	0,8	0,5	17,8	204,5	204,5
BULGARIE				0,0									0,0	0,8	0,8
SLOVÉNIE	0,2	0,8	0,0	0,1	1,2	0,9		0,4	0,2	0,1	0,1	1,3	5,3	5,7	5,7
CROATIE							0,6						4,8		
CHYPRE	20,6	18,0	20,6	19,5	39,3	56,6		10,1	40,4	89,9	1,2	18,9	335,1	189,7	189,7
UE à 28	5 891,7	6 438,4	3 997,0	19 009,4	15 280,3	8 463,3	6 308,8	14 270,3	6 348,2	7 789,6	12 565,4	4 132,0	110 494,4	53 159,6	53 159,6

	juillet	août	septembre	octobre	novembre	decembre	janvier	février	mars	avril	mai	juin	Cumul mois campagne N	Cumul mois campagne N-1	Total campagne N-1
ISLANDE	22,8	16,7	19,1	37,5		32,8	22,3	35,3	19,2	19,1	15,4	39,5	279,7	321,7	321,7
NORVÈGE	301,2	155,0	200,0	222,2	221,2	221,4	288,8	88,6	87,8	133,5	130,0	134,3	2 184,0	2 098,8	2 098,8
SUISSE	25,1	10,1	0,5	26,2	14,8	15,5	15,9	10,7	16,3	16,5	10,1	12,6	174,3	170,9	170,9
ANDORRE										25,0			25,0	25,2	25,2
TURQUIE														2,8	2,8
UKRAINE														0,8	0,8
BELARUS														0,2	0,2
RUSSIE	0,0										1,1	1,0	2,1	0,4	0,4
ANCIENNE RÉPUBLIQUE YOUGOSLAVE DE MACÉDO	1,2		1,6			1,7							6,0	6,5	6,5
MAROC						7,5	1,8		1,8		1,8	4,5	17,4	23,5	23,5
TUNISIE		23,2		0,0						0,9			24,1	26,7	26,7
MAURITANIE				0,1	0,1	0,1	0,0	0,0	0,1	0,1			0,5	0,7	0,7
MALI		0,1				0,6	0,1				0,1	0,1	1,0	0,7	0,7
BURKINA FASO	2,8	0,2		2,5	6,3		3,7	1,6	3,5	3,4	0,1	1,3	25,4	28,7	28,7
NIGER					0,1		0,2	0,3	0,1		2,5	1,5	4,7	3,0	3,0

Huile raffinée de colza

Campagne 2013/14

exportations : Huile raffinée de colza (volume : en tonnes)

Sources : Douanes françaises

	juillet	août	septembre	octobre	novembre	decembre	janvier	février	mars	avril	mai	juin	Cumul mois campagne N	Cumul mois campagne N-1	Total campagne N-1
TCHAD					0,1		0,0				0,1		0,2		
SÉNÉGAL				0,0	0,0	0,0		0,0	0,6	0,0		0,0	0,6	0,4	0,4
GUINÉE												0,0	0,0	1,3	1,3
CÔTE D'IVOIRE		1,8	2,4	2,4	1,7	11,9	0,1	2,1	4,3	9,7	0,4		36,8	11,0	11,0
GHANA		0,1		0,3		0,3	0,2					0,3	1,2	1,7	1,7
TOGO			0,3	0,8		68,0				0,4	33,9	0,7	104,1	5,0	5,0
BÉNIN	0,2		66,8	31,9	0,2	117,6					33,9		250,6	10,3	10,3
CAMEROUN	0,1	0,2	0,4	0,3	3,0	4,9			17,5		7,4	0,1	33,9	3,4	3,4
GUINÉE ÉQUATORIALE	0,2					0,1							0,3	0,7	0,7
GABON	0,9	9,0	16,6	2,8	5,6	7,8	2,1	7,5	0,6	3,6	5,2		61,7	11,0	11,0
RÉPUBLIQUE DU CONGO		0,4		0,2		0,4	21,6	0,0	0,1			0,3	23,0	1,9	1,9
RÉPUBLIQUE DÉMOCRATIQUE DU CONGO							2,0						2,0	0,1	0,1
DJIBOUTI				0,3		0,1	0,1			0,1			0,6	1,0	1,0
SEYCHELLES ET DÉPENDANCES										0,2			0,2	0,0	0,0
MADAGASCAR		0,3		5,0					0,5				5,8	6,6	6,6
MAURICE	2,7		1,8	0,8	2,9	2,9	1,0	0,5	0,4	6,8		2,3	22,1	11,5	11,5
COMORES	0,0												0,0		
MAYOTTE						0,2							0,2	0,0	0,0
AFRIQUE DU SUD														0,0	0,0
ÉTATS-UNIS D'AMÉRIQUE	100,8	318,0	170,8	42,5	170,4	85,9	83,3		150,3	63,8		171,1	1 356,9	2 211,8	2 211,8
CANADA												0,2	0,2	0,3	0,3
SAINT-PIERRE ET MIQUELON	0,1												0,1	0,0	0,0
MEXIQUE			0,3			0,3		0,3		0,9	0,7		2,5	0,8	0,8
CUBA		0,0				1,5							1,5		
HAÏTI					0,0	0,0							0,0	0,1	0,1
RÉPUBLIQUE DOMINICAINE	0,0						0,1	0,3				0,1	0,5	0,2	0,2
PÉROU														0,2	0,2
LIBAN	63,0	72,8	65,5	42,4			118,4	122,6	32,7	86,1	100,0	110,9	814,4	819,9	819,9
ISRAËL				109,8	101,8	179,6			109,1	396,2		109,2	1 005,7	337,0	337,0
ARABIE SAOUDITE	4,4			26,5	0,0	11,0		39,7				23,2	104,8	47,8	47,8
KOWEÏT	3,7	3,3	4,3		9,3		5,8			9,9	7,2		43,5	33,7	33,7
BAHREÏN	11,7	7,9	7,5	15,8		11,1	5,2	7,7	14,9	12,2		14,9	108,9	85,4	85,4
QATAR						0,1				0,2			0,3		
ÉMIRATS ARABES UNIS	58,1	93,2	29,5	19,4	98,3	69,8	50,0	76,6	46,2	128,5	69,5	60,6	799,7	604,8	604,8
INDE		40,0											40,0	75,7	75,7
VIËT-NAM			0,7				2,8						3,5		
INDONÉSIE				125,1									125,1		
MALAYSIA													0,0		0,0
SINGAPOUR								946,8	881,6				1 828,4	106,4	106,4
CHINE														306,3	306,3
CORÉE DU SUD											60,3	3,2	63,5	0,0	0,0
JAPON	204,0				121,5	161,9	0,1		3,7				491,2	923,3	923,3
TAÏWAN									2,0	0,6			2,6		
HONG-KONG			210,5										210,5		
AUSTRALIE														0,2	0,2
Pays tiers	803,0	752,3	798,6	714,8	764,8	1 007,5	625,6	1 340,6	1 393,3	917,7	479,7	693,4	10 291,3	8 330,4	8 330,4
Total	6 694,7	7 190,7	4 795,6	19 724,2	16 045,1	9 470,8	6 934,4	15 610,9	7 741,5	8 707,3	13 045,1	4 825,4	120 785,7	61 490,0	61 490,0

Huile raffinée de colza

Campagne 2013/14

importations : Huile raffinée de colza (volume : en tonnes)

Sources : Douanes françaises

	juillet	août	septembre	octobre	novembre	decembre	janvier	février	mars	avril	mai	juin	Cumul mois campagne N	Cumul mois campagne N-1	Total campagne N-1
PAYS-BAS	1 942,2	1 568,1	31 132,5	2 877,7	11 174,0	2 938,3	4 328,6	2 041,6	2 866,0	1 151,0	2 404,8	2 770,2	67 195,0	7 263,4	7 263,4
ALLEMAGNE	3 423,8	2 927,4	3 094,5	4 604,5	10 878,1	9 353,5	5 440,6	2 408,2	3 600,8	3 989,7	3 530,0	4 928,4	58 179,5	37 721,1	37 721,1
ITALIE	91,4	100,0	97,7	38,8	9,1	29,7	6,0	37,0	12,1	42,3	33,8	30,2	528,1	747,8	747,8
ROYAUME-UNI	1,1	0,5	3 003,2	1,9	0,1	27,3	3 012,0	1,5	1 803,1	25,8	1,1	2,7	7 880,3	14,6	14,6
IRLANDE														1,7	1,7
DANEMARK	1,3				0,9			0,9			1,0		4,1	2,0	2,0
ESPAGNE	84,0	13,3	50,4	43,2	27,1	46,4	35,4	31,4	45,9	41,8	63,7	78,1	560,7	1 497,7	1 497,7
BELGIQUE	3 204,9	3 084,1	4 712,4	3 457,9	2 916,3	3 051,4	3 094,6	2 770,5	2 788,5	2 860,0	3 172,6	3 172,1	38 285,3	48 721,2	48 721,2
LUXEMBOURG														0,6	0,6
SUÈDE	20,3	21,8	33,4	33,9	6,1	35,5	20,4	32,6	6,4	19,1	26,2	27,1	282,8	3 241,6	3 241,6
POLOGNE														4,0	4,0
ROUMANIE	24,9		49,0			27,0			25,4				126,3	98,1	98,1
UE à 28	8 793,9	7 715,2	42 173,1	11 057,9	25 011,7	15 509,1	15 937,6	7 323,7	11 148,2	8 129,7	9 233,2	11 008,8	173 042,1	99 313,8	99 313,8

	juillet	août	septembre	octobre	novembre	decembre	janvier	février	mars	avril	mai	juin	Cumul mois campagne N	Cumul mois campagne N-1	Total campagne N-1
SUISSE	78,1	0,1	0,1	0,0	0,1	0,1	0,2	0,1	0,0	0,0	0,0	0,0	78,8	2,0	2,0
KAZAKHSTAN											26,4		26,4		
MAURICE											0,0		0,0		
ÉTATS-UNIS D'AMÉRIQUE			0,1	0,1		0,1							0,3	49,4	49,4
CANADA				0,0									0,0	0,1	0,1
RÉPUBLIQUE DOMINICAINE								25,4					25,4		
ISRAËL														0,2	0,2
ÉMIRATS ARABES UNIS								0,5			0,0		0,5		
PAKISTAN					0,9								0,9	0,8	0,8
INDE					0,4				0,5			1,4	2,3		
JAPON									0,0				0,0		
TAIWAN			0,2			0,1							0,3		
AUSTRALIE											0,1		0,1		
Pays tiers	78,1	0,2	0,3	0,1	1,4	0,3	0,2	26,0	0,5	0,0	26,5	1,4	135,0	52,5	52,5
Total	8 872,0	7 715,4	42 173,4	11 058,0	25 013,1	15 509,4	15 937,8	7 349,7	11 148,7	8 129,7	9 259,7	11 010,2	173 177,1	99 366,3	99 366,3

Huile brute de tournesol

Campagne 2013/14

exportations : Huile brute de tournesol (volume : en tonnes)

Sources : Douanes françaises

	juillet	août	septembre	octobre	novembre	decembre	janvier	février	mars	avril	mai	juin	Cumul mois campagne N	Cumul mois campagne N-1	Total campagne N-1
PAYS-BAS	1 181,9	5 145,2	1 583,1	5 693,9	2 198,1	833,8	1 265,4	1 587,5	1 154,8	747,7	3 365,3	3 942,0	28 698,7	31 160,7	31 160,7
ALLEMAGNE	140,5	139,7	1 069,5	3 118,9	417,6	117,4	101,8	727,2	430,5	363,4	488,9	398,0	7 513,4	6 097,8	6 097,8
ITALIE	522,9	515,7	331,9	28,7				0,3			705,1	282,3	2 386,9	748,2	748,2
ROYAUME-UNI	1 726,6	1 503,0	1 046,6	8 533,8	5 028,9	9 132,5	4 233,3	8 215,3	4 055,9	4 308,5	5 734,1	6 208,5	59 727,0	67 020,3	67 020,3
IRLANDE														3,9	3,9
DANEMARK		0,4	1,1	0,5	1,5		0,2	0,2				0,2	4,1	9,0	9,0
GRÈCE														0,5	0,5
PORTUGAL		1,8		0,0		0,1		0,1					2,2	0,0	0,0
ESPAGNE	775,5	2 997,2	132,4	3 007,3	1 667,4	2 453,8	2 922,0	5 380,4	3 390,7	5 582,2	7 460,6	4 678,0	40 447,5	29 174,1	29 174,1
BELGIQUE	5,8	9,2	6,5	3 820,9	5 281,4	5 711,7	2 398,1	3 007,5	6 762,2	3 547,6	6 232,4	3 736,1	40 519,4	44 980,0	44 980,0
LUXEMBOURG	2,1	1,9	1,1	3,4	1,5	1,1	1,2	1,6	2,5	2,3	6,9	1,0	26,6	14,4	14,4
SUÈDE						1 192,2		2 283,9	1 371,6	1 200,3			6 048,0	1 594,8	1 594,8
FINLANDE	0,0		0,0	0,0			0,1	0,1			0,1		0,3	0,2	0,2
AUTRICHE	0,1	0,1		0,1	0,1	0,1	0,2		0,2		0,1		1,0	2,7	2,7
MALTE						17,4							17,4	54,5	54,5
ESTONIE								1,8					1,8		
LETTONIE				0,0				0,0						0,0	0,0
LITUANIE								0,1		0,1			0,2		
POLOGNE	2,2	1,3	3,7	0,9	0,2	0,3	0,1	1,6	0,1	2,0	0,4	2,2	15,0	12,4	12,4
RÉPUBLIQUE TCHÈQUE						0,3				0,3			0,6	2,6	2,6
SLOVAQUIE		3,7											3,7		
HONGRIE					0,1							1,0	0,5	3,8	3,8
ROUMANIE													0,5	10,5	10,5
BULGARIE											0,1		0,2	0,2	0,2
SLOVÉNIE				0,1				0,0			0,1		0,2	0,2	0,2
CROATIE						0,6							0,6		
CHYPRE								18,3	16,6			16,6	51,5		
UE à 28	4 357,6	10 319,2	4 175,9	24 208,5	14 596,8	19 461,3	10 922,4	21 225,9	17 185,1	15 754,5	23 993,9	19 266,6	185 467,7	180 890,6	180 890,6
SUISSE	0,8							0,9	0,0				1,7	9,8	9,8
GÉORGIE				1,3									1,3		
MAURITANIE			0,4									2,0	2,4	2,1	2,1
SÉNÉGAL												16,2	16,2		
TOGO						0,8							0,8		
NIGÉRIA													0,0	0,0	0,0
RÉPUBLIQUE CENTRAFRICAINE												0,3	0,3		
GABON													1,1	1,1	1,1
RÉPUBLIQUE DU CONGO	1,9				3,0								4,9		
MADAGASCAR					1,6			0,9					2,5	3,3	3,3
MAYOTTE													64,9	64,9	64,9
ÉTATS-UNIS D'AMÉRIQUE								0,0				9,9	9,9	11,0	11,0
CANADA	0,0		0,4	0,1									0,5	29,5	29,5
SAINT-PIERRE ET MIQUELON													0,4	0,4	0,4
MEXIQUE	0,4				0,2								0,6		
LIBAN													0,0	0,0	0,0
ISRAËL				0,2									0,2	3,6	3,6
INDONÉSIE					0,0								0,0		
MALAYSIA				2,9	6,0		1,4	3,9					14,2	9,8	9,8
SINGAPOUR										637,8			637,8		
CHINE	3,3												3,3		
CORÉE DU SUD												40,2	40,2	3,9	3,9
JAPON	18,8	59,7			0,0				18,3		0,4	0,0	97,2	15,3	15,3
TAÏWAN				9,7									9,7	24,4	24,4
Pays tiers	25,2	59,7	0,8	14,2	10,8	0,8	1,4	4,8	19,2	637,8	56,8	12,2	843,7	179,1	179,1
Total	4 382,8	10 378,9	4 176,7	24 222,7	14 607,6	19 462,1	10 923,8	21 230,7	17 204,3	16 392,3	24 050,7	19 278,8	186 311,4	181 069,7	181 069,7

Huile brute de tournesol

Campagne 2013/14

importations : Huile brute de tournesol (volume : en tonnes)

Sources : Douanes françaises

	juillet	août	septembre	octobre	novembre	decembre	janvier	février	mars	avril	mai	juin	Cumul mois campagne N	Cumul mois campagne N-1	Total campagne N-1
PAYS-BAS	1 544,2	69,6	72,6	48,5	26,5	61,0	136,5	174,0	120,1	61,4	.	26,5	2 340,9	1 424,7	1 424,7
ALLEMAGNE	57,7	3,2	29,7	16,2	26,0	3,6	44,7	97,4	55,9	11,1	2,5	40,0	388,0	434,2	434,2
ITALIE	219,4	83,6	1 302,3	1 955,8	1 069,7	1 514,2	1 177,8	1 873,6	2 005,6	1 079,6	1 038,8	57,4	13 377,8	8 337,9	8 337,9
ROYAUME-UNI	16,2	.	3,9	0,1	.	.	8,7	0,3	10,9	0,1	12,6	.	52,8	58,1	58,1
PORTUGAL	9,5	4,0	0,3	9,6	4,2	6,6	5,3	8,6	5,8	7,3	4,4	15,7	81,3	91,8	91,8
ESPAGNE	29,2	41,9	23,5	399,8	931,1	407,5	778,1	609,1	49,9	169,9	265,8	1 028,2	4 734,0	1 936,9	1 936,9
BELGIQUE	243,9	335,4	623,6	855,3	409,4	605,0	286,6	270,4	229,3	255,5	336,3	373,7	4 824,4	3 300,6	3 300,6
SUÈDE	.	.	.	0,8	.	0,1	0,9	.	.
AUTRICHE	.	4,5	4,5	.	4,5	13,5	22,5	22,5
POLOGNE	1,2	.	1,2	6,0	6,0
HONGRIE	0,1	0,1
ROUMANIE	350,2	.	353,5	306,8	352,9	.	1 363,4	3 000,3	3 000,3
BULGARIE	23,5	.	.	.	20,3	.	22,4	66,2	.	.
SLOVÉNIE	0,2	0,2
UE à 28	2 120,1	542,2	2 060,4	3 286,1	2 471,4	2 621,5	2 787,9	3 033,4	2 831,0	1 912,0	2 014,5	1 563,9	27 244,4	18 613,3	18 613,3

	juillet	août	septembre	octobre	novembre	decembre	janvier	février	mars	avril	mai	juin	Cumul mois campagne N	Cumul mois campagne N-1	Total campagne N-1
SUISSE	0,0	0,0	0,0
TURQUIE	.	.	.	0,2	.	.	0,0	0,2	2,1	2,1
UKRAINE	.	343,7	6 190,3	602,3	345,0	775,3	603,5	345,8	345,7	345,8	2 903,7	.	12 801,1	126 700,0	126 700,0
RUSSIE	4 110,4	2 471,0	.	2 193,9	.	775,0	.	.	9 550,3	.	.
ÉTATS-UNIS D'AMÉRIQUE	0,0	0,0
RÉPUBLIQUE DOMINICAINE	28,3	.	.	.	28,3	.	.
PÉROU	1,2	1,2
ARGENTINE	600,0	.	.	.	2 985,7	.	5 984,0	5 480,5	15 050,2	12 760,4	12 760,4
ÉMIRATS ARABES UNIS	0,5	0,1	0,6	.	.
Pays tiers	.	343,7	6 190,3	602,5	5 055,4	3 246,3	603,5	2 539,7	3 359,7	1 120,8	8 888,2	5 480,6	37 430,7	139 463,7	139 463,7
Total	2 120,1	885,9	8 250,7	3 888,6	7 526,8	5 867,8	3 391,4	5 573,1	6 190,7	3 032,8	10 902,7	7 044,5	64 675,1	158 077,0	158 077,0

Huile raffinée de tournesol

Campagne 2013/14

exportations : Huile raffinée de tournesol (volume : en tonnes)

Sources : Douanes françaises

	juillet	août	septembre	octobre	novembre	decembre	janvier	février	mars	avril	mai	juin	Cumul mois campagne N	Cumul mois campagne N-1	Total campagne N-1
PAYS-BAS	3 000,2	1 031,7	1 229,9	2 199,3	1 669,6	1 416,2	1 882,0	1 481,9	2 096,1	2 371,7	1 928,1	2 425,8	22 732,5	25 536,5	25 536,5
ALLEMAGNE	581,9	680,7	715,4	1 557,7	1 933,2	1 484,9	971,9	1 069,7	1 043,1	957,1	1 076,2	879,7	12 951,5	16 994,8	16 994,8
ITALIE	1 038,2	1 172,2	1 324,4	840,6	1 347,7	444,7	642,5	1 246,2	644,7	956,2	3 003,6	1 355,8	14 016,8	4 095,5	4 095,5
ROYAUME-UNI	2 789,7	4 273,9	2 865,7	3 816,4	3 369,4	4 168,5	4 757,1	4 367,2	4 323,2	3 586,5	3 625,3	652,7	42 595,6	53 801,5	53 801,5
IRLANDE	121,8	86,1	62,1	102,2	125,9	125,6	85,5	43,4	114,6	116,9	97,3	72,8	1 154,2	1 032,4	1 032,4
DANEMARK	525,5	315,2	394,4	406,5	296,1	338,1	559,8	289,8	435,5	499,3	313,3	303,9	4 677,4	4 711,9	4 711,9
GRÈCE		0,2			1,9	2,8	2,2	0,3	2,1	2,4	4,8	1,1	17,8	81,9	81,9
PORTUGAL	3,5	0,1	2,1	0,2	2,7	0,2	0,2	1,1	0,1	1,6	0,1	1,5	39,5	13,4	39,5
ESPAGNE	295,6	213,0	1 729,4	545,2	23,2	5,8	24,5	94,4	361,0	368,1	371,2	522,3	4 553,7	3 754,0	3 754,0
BELGIQUE	10 971,1	3 397,7	3 526,2	4 066,6	4 644,6	3 793,5	4 617,1	3 514,2	4 934,6	4 015,5	4 182,7	4 860,0	56 523,8	44 804,1	44 804,1
LUXEMBOURG	5,2	5,5	7,4	8,1	6,5	3,0	11,7	9,3	10,1	7,3	9,4	9,6	93,1	40,9	40,9
SUEDE	196,0		24,2	49,1	0,1	98,0	0,2	0,1	149,5	0,1	0,0	52,0	569,3	1 074,7	1 074,7
FINLANDE	1,1		0,8	1,1	0,3		1,3	20,0	21,3	0,6	0,1	21,2	67,8	4,6	4,6
AUTRICHE	52,1	150,9	150,5	200,2	125,2	100,2	98,4	175,3	150,1	50,1	300,4	275,8	1 829,2	1 715,3	1 715,3
MALTE	22,2	28,4	28,6	22,5	32,1	17,3	17,5	32,7	1,1	23,4	4,5	27,8	258,1	276,2	276,2
ESTONIE			7,4				0,1	10,4					17,9	21,8	21,8
LETTONIE		0,0		0,4		0,0		0,6		0,0		1,3	2,3	8,8	8,8
LITUANIE	0,4					0,2	0,2	0,9		0,4	0,2		2,3	0,6	0,6
POLOGNE	2,3	0,6	0,7	2,0	2,7	4,8	0,2	2,6	0,5	1,6	3,0	2,5	23,5	21,8	21,8
RÉPUBLIQUE TCHÈQUE	0,4		0,8	0,6	0,6			1,1		0,7	0,7		4,9	4,4	4,4
SLOVAQUIE			0,3							0,3	0,3	0,3	1,2		
HONGRIE		0,0			0,1	0,1	0,2	0,1	0,1	0,1	0,2	0,0	0,9	0,9	0,9
ROUMANIE		1,0					10,1	25,7				0,8	37,6	5,5	5,5
BULGARIE													0,0	0,0	0,0
SLOVÉNIE	2,8	2,2	1,8	2,6	1,2	5,4	1,1	0,7	2,3	1,9	0,8	1,4	24,2	28,2	28,2
CHYPRE	69,8	60,5	57,2	116,8	84,8	98,1		12,1	39,8	44,9	57,9	59,6	701,5	753,1	753,1
UE à 28	19 679,8	11 419,9	12 129,3	13 938,1	13 667,9	12 107,4	13 683,8	12 399,8	14 329,8	13 006,7	14 980,1	11 527,9	162 870,5	158 808,9	158 808,9
ISLANDE		4,6	3,8	7,0	11,7			9,1	3,9	4,6	7,6	3,9	56,2	41,8	41,8
NORVÈGE	98,4	44,2	66,6	86,5	65,8	43,5	197,2	22,9		66,6	89,0	22,0	802,7	599,2	599,2
SUISSE	150,7	98,3	100,1	123,0	96,6	47,7	102,8	143,8	97,2	272,3	146,9	228,0	1 607,4	1 777,2	1 777,2
TURQUIE	0,1	0,1						0,1	0,0		0,0	0,1	0,4	0,5	0,5
UKRAINE														0,8	0,8
BELARUS														0,2	0,2
RUSSIE				0,5	0,6	0,3	0,8		0,1			0,6	2,9		
TADJIKISTAN														0,2	0,2
SERBIE														0,6	0,6
MAROC	0,3			4,0	0,0		1,6					0,0	5,9	6,6	6,6
ALGÉRIE		14,4	1,0										15,4		
TUNISIE			6,4										6,4	7,6	7,6
ÉGYPTE		27,2	0,2	14,9			27,2	0,2	0,1	15,0	41,9	15,0	141,7	112,4	112,4
MAURITANIE				0,0	0,0	1,7	0,0	0,0	0,2	0,5		0,1	2,5	1,2	1,2
MALI		0,1			4,7	0,6	0,1		6,2			0,1	11,8	17,9	17,9
BURKINA FASO	7,7	0,2	0,4	7,0	11,9		5,9	2,6	6,0	6,1	0,2	9,8	57,8	58,7	58,7
NIGER			0,3	4,5	0,1		0,3	0,7	5,4		6,5	2,5	20,3	14,8	14,8
TCHAD	3,2		2,5	0,1	0,1	6,8	0,0			6,1	0,1		18,9	10,4	10,4
SÉNÉGAL	4,1	4,1	1,0			0,7	4,8		8,6	5,9			29,2	51,0	51,0
GUINÉE						0,4		0,2	0,2			0,4	1,2	1,8	1,8
LIBERIA														0,2	0,2
CÔTE D'IVOIRE	65,8	13,5	21,1	33,0	23,5	38,9	2,3	24,8	11,5	32,9	36,5	31,5	335,3	214,6	214,6
GHANA		3,8		5,4	5,4	4,1	2,5		3,3			6,1	30,6	37,5	37,5

Huile raffinée de tournesol

Campagne 2013/14

exportations : Huile raffinée de tournesol (volume : en tonnes)

Sources : Douanes françaises

	juillet	août	septembre	octobre	novembre	decembre	janvier	février	mars	avril	mai	juin	Cumul mois campagne N	Cumul mois campagne N-1	Total campagne N-1
TOGO		2,1	4,0	6,7	0,0	3,1			1,2	0,2		7,3	24,6	16,8	16,8
BÉNIN				0,7						1,2			1,9	4,1	4,1
CAMEROUN	0,5			0,5		1,9					3,7	0,4	6,3	63,9	63,9
GUINÉE ÉQUATORIALE	1,4		2,6		4,6	3,1		0,5				2,0	14,2	13,4	13,4
GABON	41,5	57,0	20,4	33,3	28,0	22,9	60,7	48,1	37,1	24,3	67,0	2,3	442,6	534,6	534,6
RÉPUBLIQUE DU CONGO		0,4	0,2		0,3		0,1		0,3		0,3	0,6	2,2	16,0	16,0
RÉPUBLIQUE DÉMOCRATIQUE DU CONGO							6,3						6,3	16,9	16,9
DJIBOUTI		0,3		15,8	0,8	0,2	15,8		0,2	0,8		0,2	34,1	85,3	85,3
SEYCHELLES ET DÉPENDANCES		0,1	0,1										0,2	0,2	0,2
MADAGASCAR		32,8		40,6	1,5	0,8		0,7	1,5	1,1			79,0	169,1	169,1
MAURICE	0,1		0,1		0,1	75,6	9,2	161,7	75,5	75,8		75,6	473,7	1,5	1,5
COMORES	1,1		11,7	0,8	15,8	0,4				0,7			30,5	12,8	12,8
MAYOTTE	19,9	37,8	0,6	19,9		18,3							96,5	21,1	21,1
AFRIQUE DU SUD	0,0												0,0	0,0	0,0
ÉTATS-UNIS D'AMÉRIQUE	172,1		0,4	224,0	151,3	0,4		0,1	0,1	1,8	0,0	137,1	687,3	639,3	639,3
CANADA	0,1	6,8	0,0	6,9	2,4	5,4		0,1			3,3		25,0	63,8	63,8
SAINT-PIERRE ET MIQUELON	1,2	0,3	2,9	0,5					0,1		0,3	3,7	9,0	14,2	14,2
MEXIQUE		0,2		0,6					0,2	2,5			3,5	1,6	1,6
HAÏTI					0,0	0,1							0,1	0,1	0,1
RÉPUBLIQUE DOMINICAINE	0,0	0,1					0,2						0,1	0,1	0,1
ANTIGUA ET BARBUDA													0,0	0,0	0,0
LES ÎLES VIERGES BRITANNIQUES									0,0				0,0	0,0	0,0
ANTILLES NÉERLANDAISES														4,1	4,1
COLOMBIE												0,1	0,1		
VENEZUELA														0,2	0,2
BRÉSIL					1,1		0,6	0,4	0,2	0,4	0,7	0,4	3,8	1,8	1,8
ARGENTINE							0,2				0,4	0,2	0,8	0,6	0,6
LIBAN	58,2	65,5	92,3	58,2	9,9		175,8	102,8	96,2	207,2	91,2	69,9	1 027,2	1 171,4	1 171,4
SYRIE				28,9									28,9	15,8	15,8
ISRAËL		0,1		29,9		0,0			32,5		29,9		92,4	134,6	134,6
JORDANIE												26,5	26,5	89,1	89,1
ARABIE SAOUDITE	19,7		129,6	57,5	72,2	86,9		138,8		44,2	85,8		634,7	481,5	481,5
KOWEÏT	25,4	26,2	10,0		19,7		8,7			32,4	21,0	14,7	158,1	128,0	128,0
BAHREÏN	16,3	5,6	20,9	11,7		16,8	23,8	20,1	28,2	22,7		12,1	178,2	168,4	168,4
ÉMIRATS ARABES UNIS	42,1	20,5	69,5	35,5	46,5	45,9	48,6	25,5	66,7	42,7	42,6	55,8	541,9	589,6	589,6
YÉMEN	29,8					15,4	44,9						90,1		
INDE	0,0							0,1					0,1	0,9	0,9
VIËT-NAM			0,7	1,5			4,5		1,5			0,7	8,9	5,1	5,1
INDONÉSIE			0,0	105,8	108,6		127,2			62,1	43,2	65,1	512,0	2,8	2,8
MALAYSIA				422,3									422,3	633,7	633,7
SINGAPOUR	1 163,4	1 055,3	650,1	678,4	1 587,7	635,9	1 122,3	1 211,8	553,1	911,4	852,6	267,2	10 689,2	8 735,9	8 735,9
CHINE			14,3									44,0	58,3	1,2	1,2
CORÉE DU SUD	21,0	4,5		19,5		4,5				0,8	0,8		51,1	37,6	37,6
JAPON	144,6		98,5	60,6	1,5	4,5		123,7	0,8	121,1	75,5	63,4	694,2	193,2	193,2
TAÏWAN		4,1	0,3	0,2			0,4	2,8		14,1	0,0	0,2	22,1	7,2	7,2
Pays tiers	2 088,7	1 530,2	1 352,1	2 126,7	2 260,7	1 098,5	1 994,8	1 902,8	1 176,9	1 933,3	1 605,4	1 255,5	20 325,6	17 032,7	17 032,7
Total	21 768,5	12 950,1	13 481,4	16 064,8	15 928,6	13 205,9	15 678,6	14 302,6	15 506,7	14 940,0	16 585,5	12 783,4	183 196,1	175 841,6	175 841,6

Huile raffinée de tournesol

Campagne 2013/14

importations : Huile raffinée de tournesol (volume : en tonnes)

Sources : Douanes françaises

	juillet	août	septembre	octobre	novembre	decembre	janvier	février	mars	avril	mai	juin	Cumul mois campagne N	Cumul mois campagne N-1	Total campagne N-1
PAYS-BAS	212,4	215,9	287,9	216,0	623,3	491,5	307,2	220,4	437,5	565,9	73,2	213,6	3 864,8	7 062,2	7 062,2
ALLEMAGNE	213,7	529,0	558,6	548,7	456,9	721,9	681,0	826,0	828,6	884,8	578,1	246,4	7 073,7	3 006,4	3 006,4
ITALIE	15,7	34,3	55,4	52,0	47,5	31,8	42,3	47,4	20,5	15,3	19,6	10,1	391,9	653,2	653,2
ROYAUME-UNI	763,0	710,6	676,4	848,0	654,9	719,6	710,5	611,3	671,1	817,9	789,9	698,4	8 671,6	7 988,9	7 988,9
PORTUGAL														4,3	4,3
ESPAGNE	1 550,2	1 486,9	868,8	878,3	532,5	804,3	868,4	848,0	1 208,9	1 372,6	928,7	1 010,8	12 358,4	15 322,4	15 322,4
BELGIQUE	2 392,8	2 015,6	1 985,8	2 479,2	2 300,7	2 124,1	2 580,3	2 465,9	2 459,9	2 016,3	2 029,9	2 320,3	27 170,8	29 141,1	29 141,1
LUXEMBOURG														0,0	0,0
SUÈDE							5,1							5,1	3,0
AUTRICHE			0,9	8,1		11,7				3,6		6,3		30,6	3,6
POLOGNE		0,1		24,9		5,5	29,8	112,5	83,8	111,8	250,4	25,3		644,1	195,0
RÉPUBLIQUE TCHÈQUE															50,5
HONGRIE	62,1		41,4	20,7	325,8	71,3	145,8	97,2	142,2	211,5	96,4	172,0		1 386,4	567,8
ROUMANIE															5,4
UE à 28	5 209,9	4 992,4	4 475,2	5 075,9	4 941,6	4 981,7	5 370,4	5 228,7	5 852,5	5 999,7	4 766,2	4 703,2	61 597,4	64 003,8	64 003,8

	juillet	août	septembre	octobre	novembre	decembre	janvier	février	mars	avril	mai	juin	Cumul mois campagne N	Cumul mois campagne N-1	Total campagne N-1
SUISSE			0,3	0,0	0,1	0,1		0,0	0,1			0,1		0,7	0,6
TURQUIE	1,1		2,1		2,3		6,5		21,7			2,1		35,8	11,5
ALBANIE					0,1									0,1	0,1
UKRAINE							3,7		25,1	6,0				60,1	60,1
MOLDOVA										0,6		34,8			35,4
RUSSIE					20,7	20,4	81,2		38,6	19,3	38,6				218,8
MAROC		52,8	36,5					34,5	75,1						198,9
ÉGYPTE										5,6					5,6
MADAGASCAR				0,0											0,0
MAURICE										0,0					0,0
ÉTATS-UNIS D'AMÉRIQUE	0,1	0,3	0,1	0,1	0,2	0,0	0,1	0,3	1,3	12,8	0,0	0,1			15,4
CANADA				0,0											0,0
ARGENTINE	6,3	0,5				0,0		9,0	9,0						24,8
LIBAN															0,0
ÉMIRATS ARABES UNIS								0,3		0,3	0,3	0,3			1,2
AUSTRALIE															0,1
Pays tiers	7,5	53,6	39,0	0,1	23,4	20,5	91,5	44,1	170,9	44,6	38,9	37,4	571,5	321,2	321,2
Total	5 217,4	5 046,0	4 514,2	5 076,0	4 965,0	5 002,2	5 461,9	5 272,8	6 023,4	6 044,3	4 805,1	4 740,6	62 168,9	64 325,0	64 325,0

Huile brute de soja

Campagne 2013/14

exportations : Huile brute de soja (volume : en tonnes)

Sources : Douanes françaises

	juillet	août	septembre	octobre	novembre	decembre	janvier	février	mars	avril	mai	juin	Cumul mois campagne N	Cumul mois campagne N-1	Total campagne N-1
PAYS-BAS		7 500,0	23,2				2 000,0		18,3			22,8	9 564,3	1 698,3	1 698,3
ALLEMAGNE	2,5	2,7	0,8		0,7	4 000,3	0,4	5 001,4	1,1	4 803,4	0,2	1,4	13 814,9	12,1	12,1
ITALIE			0,0	0,0				0,0			0,0		0,0	0,7	0,7
ROYAUME-UNI	6 000,0							2 992,3	6 000,0				14 992,3	31 588,6	31 588,6
IRLANDE					1 800,0								1 800,0	1 850,0	1 850,0
DANEMARK			0,1										0,1		
GRÈCE								0,1	0,1			0,3	0,5		
PORTUGAL														13 400,0	13 400,0
ESPAGNE				3 002,3	0,1		0,2	0,1	0,2			0,1	4 000,0	7 003,0	1,0
BELGIQUE	0,8		499,0	0,0	0,6		0,4		0,2			0,9	502,2	1,7	1,7
LUXEMBOURG	1,5	0,9	0,7	1,4	1,4	1,8	0,9	0,8	0,0			0,1	10,3	13,0	13,0
FINLANDE															0,2
MALTE														56,8	56,8
POLOGNE	0,5				0,2			0,3		0,1	0,3	0,7	2,1	0,1	0,1
HONGRIE			0,2			0,1						0,1	0,7	0,4	0,4
SLOVÉNIE								0,1					0,1	0,2	0,2
UE à 28	6 005,3	7 503,6	524,0	3 003,7	1 803,0	4 002,2	2 001,9	7 995,1	6 019,9	4 803,5	2,0	4 026,3	47 690,5	48 623,1	48 623,1
SUISSE	74,5	49,1	24,5										148,1	121,6	121,6
MAROC			1,1						0,0				1,1	0,7	0,7
ALGÉRIE														5 750,0	5 750,0
TUNISIE						0,2							0,2	0,1	0,1
SÉNÉGAL														2 000,0	2 000,0
DJIBOUTI												0,2	0,2		
COMORES										0,1			0,1		
MAYOTTE			16,4		16,1								32,5	228,6	228,6
SINGAPOUR				212,2	212,9	209,9	447,5	280,1	278,9				1 641,5	312,9	312,9
HONG-KONG														1,9	1,9
Pays tiers	74,5	49,1	42,0	212,2	229,0	210,1	447,5	280,1	278,9	0,1	0,2		1 823,7	8 415,8	8 415,8
Total	6 079,8	7 552,7	566,0	3 215,9	2 032,0	4 212,3	2 449,4	8 275,2	6 298,8	4 803,6	2,2	4 026,3	49 514,2	57 038,9	57 038,9

Campagne 2013/14

importations : Huile brute de soja (volume : en tonnes)

Sources : Douanes françaises

	juillet	août	septembre	octobre	novembre	decembre	janvier	février	mars	avril	mai	juin	Cumul mois campagne N	Cumul mois campagne N-1	Total campagne N-1
PAYS-BAS	570,9	500,1	437,2	554,2	844,4	412,9	829,4	781,0	625,8	494,2	679,0	300,8	7 029,9	7 906,2	7 906,2
ALLEMAGNE	1,8				71,4	72,7	71,6		148,0	24,7	73,5	98,5	562,2	370,9	370,9
ITALIE			0,9	310,1	208,0	533,7	734,5	178,3	193,1	0,1		19,3	2 178,0	1 679,8	1 679,8
PORTUGAL		1,4	1,4	0,4	2,7	1,3	0,7				4,1		12,0	9,5	9,5
ESPAGNE	6 982,6	669,5	1 079,2	1 312,4	1 007,2	718,1	741,1	779,9	748,5	965,5	734,0	5 411,4	21 149,4	7 804,6	7 804,6
BELGIQUE	49,5	27,6	77,4	77,4	92,0	71,2	158,2	109,0	122,7		60,0	468,3	1 313,3	3 490,7	3 490,7
LUXEMBOURG	11,5	13,0		3,4		5,7							33,6	115,6	115,6
AUTRICHE														96,0	96,0
UE à 28	7 616,3	1 211,6	1 596,1	2 257,9	2 225,7	1 815,6	2 535,5	1 848,2	1 838,1	1 484,5	1 550,6	6 298,3	32 278,4	21 473,3	21 473,3
NORVÈGE	1 499,2			996,7			998,8			991,7			1 502,2	5 988,6	995,3
SUISSE		6,1	6,5	3,7	8,4	16,6		6,3					47,6	27,7	27,7
RUSSIE													8 989,6	18 063,9	18 063,9
MAROC				12,2									11,8	24,0	18,7
ÉTATS-UNIS D'AMÉRIQUE			11,5	23,0	35,2	11,5	57,5	34,5	11,5	6,9		11,5	203,1	107,8	107,8
BRÉSIL	6 121,5	73,2	48,9	98,2	50,0	100,3	73,5	24,1	74,7	123,8	50,2	97,8	6 936,2	2 245,2	2 245,2
PARAGUAY														47,3	47,3
ARGENTINE		18 435,5											18 435,5	6 784,3	6 784,3
ÉMIRATS ARABES UNIS							1,2	0,1	0,1	1,5	4,4	2,1	9,4		
THAÏLANDE														0,2	0,2
INDONÉSIE								50,0						50,0	
Pays tiers	7 620,7	18 514,8	66,9	1 133,8	93,6	128,4	1 131,0	115,0	86,3	1 123,9	54,6	10 615,0	40 684,0	28 290,4	28 290,4
Total	15 237,0	19 726,4	1 663,0	3 391,7	2 319,3	1 944,0	3 666,5	1 963,2	1 924,4	2 608,4	1 605,2	16 913,3	72 962,4	49 763,7	49 763,7

Huile raffinée de soja

Campagne 2013/14

exportations : Huile raffinée de soja (volume : en tonnes)

Sources : Douanes françaises

	juillet	août	septembre	octobre	novembre	decembre	janvier	février	mars	avril	mai	juin	Cumul mois campagne N	Cumul mois campagne N-1	Total campagne N-1
PAYS-BAS			1,0		14,8								15,8	420,4	420,4
ALLEMAGNE	68,8	83,0	25,0	120,2	104,6	56,6	91,2	49,4	166,6	43,5	149,7	125,4	1 084,0	271,0	271,0
ITALIE	20,2		9,9	10,0	9,9		12,7	10,0	9,9		4,8	0,0	87,4	116,6	116,6
ROYAUME-UNI		23,9	34,9	60,2	52,6		62,4	4,2	25,4	29,1	78,8		371,5	441,2	441,2
IRLANDE	11,1	15,1	16,9	34,8	21,7	51,6	11,6	11,0	21,0	17,6	25,9	2,5	240,8	353,7	353,7
GRÈCE									0,2				0,2	1,7	1,7
PORTUGAL	0,2			0,0	0,2					0,2		0,2	0,8	9,2	9,2
ESPAGNE	22,9	15,1	0,0	1,7	3,8	0,5	7,8	20,2	10,5	15,2	16,4	4,4	118,5	14,0	14,0
BELGIQUE	14,3	3,6	36,6	73,0	5,5	7,8	9,3	14,5	13,9	9,7	11,8	92,6	292,6	328,5	328,5
LUXEMBOURG		0,0	0,0	0,8	0,0	0,0	0,8	0,1	0,0	0,0	0,0	0,0	1,7	0,8	0,8
FINLANDE			0,3										0,3	0,2	0,2
LETTONIE		0,0				0,0							0,0	0,0	0,0
POLOGNE											0,0			0,1	0,1
RÉPUBLIQUE TCHÈQUE	0,1	0,4	0,1	0,1	0,1		0,2	0,0	0,4	0,3			1,7	1,4	1,4
HONGRIE					0,1						0,2		0,3		
ROUMANIE									0,1				0,1	0,0	0,0
UE à 28	137,6	141,1	124,7	300,8	213,3	116,5	196,0	109,4	248,0	115,8	287,4	225,1	2 215,7	1 958,8	1 958,8

	juillet	août	septembre	octobre	novembre	decembre	janvier	février	mars	avril	mai	juin	Cumul mois campagne N	Cumul mois campagne N-1	Total campagne N-1
SUISSE						5,5	8,0	17,9	1,1	16,1	5,5	2,8	56,9	21,2	21,2
UKRAINE										0,2			0,2		
RUSSIE	0,1		0,1	0,3	0,3		0,1						0,9		
TADJIKISTAN														37,5	37,5
KIRGHISTAN														37,5	37,5
MAROC					1,4								1,4		
SOUDAN								17,1					17,1	1,2	1,2
MALI					1,1								1,1		
BURKINA FASO	5,8			11,1	7,0		8,6	5,5	7,6	6,2		6,6	58,4	39,0	39,0
NIGER	16,8			36,6				16,8				3,4	76,0	26,4	26,4
GUINÉE													0,0	0,0	0,0
CÔTE D'IVOIRE													0,4	0,4	0,4
GHANA		3,9		4,2	3,9	4,7	8,2		6,3			2,6	33,8	42,7	42,7
TOGO		3,4	5,3	0,7		6,6				0,2		4,0	20,2	16,3	16,3
BÉNIN				1,5									1,5	1,1	1,1
NIGÉRIA											16,8		16,8		
CAMEROUN						2,2			15,6		5,0		22,8	56,9	56,9
GABON			0,4				0,7			0,9		0,0	2,0	2,3	2,3
RÉPUBLIQUE DU CONGO												13,2	13,2	6,9	6,9
MADAGASCAR														0,1	0,1
COMORES														16,2	16,2
ÉTATS-UNIS D'AMÉRIQUE									3,8	1,1		1,1	6,0	6,5	6,5
CANADA				1,5		0,8		4,0		2,7		2,3	11,3	0,4	0,4
SAINT-PIERRE ET MIQUELON														0,0	0,0
MEXIQUE						0,0			0,0				0,0	0,0	0,0
EL SALVADOR														262,6	262,6
ANTILLES NÉERLANDAISES														1,0	1,0
BRÉSIL					0,0			8,4					8,4	0,4	0,4
LIBAN				9,6		0,1				3,2			12,9	30,0	30,0
IRAN														2,8	2,8
BANGLADESH		3,0	20,0							13,0		6,0	62,0	52,0	52,0
THAÏLANDE	0,0					0,0							0,0		
SINGAPOUR									0,0				0,0		
CORÉE DU SUD														0,1	0,1
JAPON	0,1												0,1		
HONG-KONG					0,0									0,1	0,1
AUSTRALIE														2,1	2,1
Pays tiers	22,8	10,3	25,8	65,5	13,7	19,9	25,6	89,7	34,4	43,6	29,7	42,0	423,0	663,7	663,7
Total	160,4	151,4	150,5	366,3	227,0	136,4	221,6	199,1	282,4	159,4	317,1	267,1	2 638,7	2 622,5	2 622,5

Huile raffinée de soja

Campagne 2013/14

importations : Huile raffinée de soja (volume : en tonnes)

Sources : Douanes françaises

	juillet	août	septembre	octobre	novembre	decembre	janvier	février	mars	avril	mai	juin	Cumul mois campagne N	Cumul mois campagne N-1	Total campagne N-1
PAYS-BAS	187,2	183,8	283,9	404,4	173,2	149,2	370,9	225,3	299,6	325,5	250,1	344,5	3 197,6	3 570,1	3 570,1
ALLEMAGNE	130,4	77,4	352,9	133,3	98,7	210,2	231,8	297,3	137,7	197,3	66,0	90,4	2 023,4	2 289,1	2 289,1
ITALIE	0,1	0,1	0,0	1,9	2,0	0,0	5,0	3,7	2,1	0,0	0,0	0,0	14,9	44,4	44,4
ROYAUME-UNI	.	.	0,2	.	.	.	0,2	.	0,1	.	4,2	.	4,7	1,0	1,0
IRLANDE	0,2	0,6	0,4	.	1,2	.	.	0,6	3,0	3,8	3,8
ESPAGNE	129,5	115,4	435,0	319,1	145,6	79,0	159,7	802,7	585,7	193,2	165,6	108,2	3 238,7	7 092,0	7 092,0
BELGIQUE	107,5	1 096,2	65,3	95,5	49,1	112,9	105,6	128,9	91,3	120,7	113,6	193,4	2 280,0	1 020,3	1 020,3
SUÈDE	.	.	64,8	.	.	.	0,1	0,6	0,1	.	.	59,4	125,0	.	.
POLOGNE	0,2	0,2
UE à 28	554,9	1 473,5	1 202,1	954,2	468,6	551,3	873,7	1 458,5	1 117,8	836,7	599,5	796,5	10 887,3	14 020,9	14 020,9

	juillet	août	septembre	octobre	novembre	decembre	janvier	février	mars	avril	mai	juin	Cumul mois campagne N	Cumul mois campagne N-1	Total campagne N-1
SUISSE	.	.	0,1	0,1	0,1	.	0,1	0,1	0,5	24,6	24,6
RUSSIE	3 024,0	3 024,0	11 972,0	11 972,0
MAROC	10,5	.	.	.	10,5	6,0	6,0
ÉTATS-UNIS D'AMÉRIQUE	0,2	2,7	.	0,0	0,0	0,0	.	0,2	0,6	.	0,6	0,1	4,4	1,2	1,2
BRÉSIL	.	.	26,5	0,0	26,5	0,1	0,1
ÉMIRATS ARABES UNIS	0,2	0,2	.	0,0	.	.	0,4	.	.
CHINE	.	.	.	0,1	.	.	0,0	.	.	0,0	.	.	0,1	0,0	0,0
JAPON	0,0	0,0	0,0	0,0
Pays tiers	3 024,2	2,7	26,6	0,2	0,1	0,0	0,3	0,4	11,1	0,0	0,6	0,2	3 066,4	12 003,9	12 003,9
Total	3 579,1	1 476,2	1 228,7	954,4	468,7	551,3	874,0	1 458,9	1 128,9	836,7	600,1	796,7	13 953,7	26 024,8	26 024,8

Huile brute de lin

Campagne 2013/14

exportations : Huile brute de lin (volume : en tonnes)

Sources : Douanes françaises

	juillet	août	septembre	octobre	novembre	decembre	janvier	février	mars	avril	mai	juin	Cumul mois campagne N	Cumul mois campagne N-1	Total campagne N-1	
PAYS-BAS				0,1									0,1	0,2	0,2	
ALLEMAGNE	5,3	10,3	28,8	7,0	6,3	5,6	12,5						75,8	105,4	105,4	
ITALIE	56,5			28,1	28,3		28,2	28,4			56,4	28,0	84,4	338,3	168,1	168,1
ROYAUME-UNI	0,1	0,1	0,3	0,1	0,1	0,1	0,3		0,2	0,4			1,7	1,3	1,3	
DANEMARK			0,0	0,0			0,0						0,0	0,0	0,0	
GRÈCE														0,0	0,0	
PORTUGAL														0,0	0,0	
ESPAGNE	0,1	0,1	0,0		0,1	0,0	0,0						0,3	0,0	0,0	
BELGIQUE				87,2	58,2	57,9		117,4	112,1			28,7	461,5	2,3	2,3	
LUXEMBOURG	0,0	0,0	0,0	0,0	0,1	0,0	0,1						0,2	0,3	0,3	
FINLANDE	0,0		0,0	0,0	0,0		0,0						0,0	0,0	0,0	
AUTRICHE				0,1									0,1			
POLOGNE	0,0	0,0	0,0	0,1	0,1	0,0	0,1		0,4				0,7	0,6	0,6	
ROUMANIE		0,2											0,2			
SLOVÉNIE				0,0	0,0								0,0	0,0	0,0	
UE à 28	62,0	10,7	29,1	122,7	93,2	63,6	41,2	145,8	112,7	56,8	28,0	113,1	878,9	278,2	278,2	

	juillet	août	septembre	octobre	novembre	decembre	janvier	février	mars	avril	mai	juin	Cumul mois campagne N	Cumul mois campagne N-1	Total campagne N-1
SUISSE	1,0	0,0					0,0			0,0			1,0	0,9	0,9
ANDORRE														0,0	0,0
RUSSIE			0,0										0,0		
TUNISIE				0,0	0,0								0,0	0,2	0,2
ÉGYPTE								0,0					0,0		
SÉNÉGAL		1,3					0,2						1,5	0,1	0,1
TOGO														0,2	0,2
BÉNIN														0,0	0,0
CAMEROUN				0,6									0,6		
GABON							0,0	0,0				0,0	0,0		
ÉTATS-UNIS D'AMÉRIQUE											0,0		0,0		
CANADA							0,0						0,0		
TRINITE ET TOBAGO				0,0									0,0		
ISRAËL	0,0					0,0		0,0					0,0		
INDONÉSIE								0,1					0,1		
JAPON		0,2				0,0							0,2	0,0	0,0
Pays tiers	1,0	1,5	0,6	0,6	0,0	0,0	0,2	0,1		0,0	0,0	0,0	3,4	1,4	1,4
Total	63,0	12,2	29,1	123,3	93,2	63,6	41,4	145,9	112,7	56,8	28,0	113,1	882,3	279,6	279,6

Campagne 2013/14

importations : Huile brute de lin (volume : en tonnes)

Sources : Douanes françaises

	juillet	août	septembre	octobre	novembre	decembre	janvier	février	mars	avril	mai	juin	Cumul mois campagne N	Cumul mois campagne N-1	Total campagne N-1
PAYS-BAS				0,4	0,4		0,8		0,2			0,4	2,2	11,3	11,3
ALLEMAGNE				1,5	49,5				1,5	1,2	0,2	1,9	55,8	4,9	4,9
ITALIE	0,7	0,2	0,1	1,2	0,9		1,2		0,3	1,3	0,7		6,6	1,3	1,3
ROYAUME-UNI														25,3	25,3
BELGIQUE	242,9	195,9	149,4	155,4	39,8	49,3	188,0	211,2	275,9	91,8	154,2	246,2	2 000,0	3 069,1	3 069,1
UE à 28	243,6	196,1	149,5	158,5	90,6	49,3	190,0	211,2	277,9	94,3	155,1	248,5	2 064,6	3 111,9	3 111,9

	juillet	août	septembre	octobre	novembre	decembre	janvier	février	mars	avril	mai	juin	Cumul mois campagne N	Cumul mois campagne N-1	Total campagne N-1
Total	243,6	196,1	149,5	158,5	90,6	49,3	190,0	211,2	277,9	94,3	155,1	248,5	2 064,6	3 111,9	3 111,9

Huile raffinée de lin

Campagne 2013/14

exportations : Huile raffinée de lin (volume : en tonnes)

Sources : Douanes françaises

	juillet	août	septembre	octobre	novembre	decembre	janvier	février	mars	avril	mai	juin	Cumul mois campagne N	Cumul mois campagne N-1	Total campagne N-1
PAYS-BAS							3,8	0,1		0,1			4,0	8,7	8,7
ALLEMAGNE	0,0	0,0	0,1	0,3	0,2	0,0	0,1	9,6	9,0	8,4	7,9	6,3	41,9	0,3	0,3
ITALIE	0,6	0,2		0,8	1,0		0,2	0,6	1,5	6,8	0,4		12,1	10,2	10,2
ROYAUME-UNI	0,1	0,2	0,3	0,2	0,2	0,2	0,0	0,2	0,1	0,5	0,6	0,1	2,7	2,0	2,0
IRLANDE	0,3			0,3	0,3		0,3	0,3			0,3	0,1	1,9	1,5	1,5
DANEMARK			0,1					0,0		0,0	0,0	0,0	0,1		
GRÈCE				0,0									0,0		
PORTUGAL	0,6	0,0	0,8		0,3	0,0		0,6		0,8		0,8	3,9	3,3	3,3
ESPAGNE	0,5	0,0	0,1	0,6	0,0	0,6	0,1	0,1	0,2	1,1	0,1	0,6	4,0	10,2	10,2
BELGIQUE	1,3	2,7	14,9	1,2	2,5	0,4	2,8	1,3	14,2	5,2	3,3	2,4	52,2	22,4	22,4
LUXEMBOURG	0,0	0,0	0,0	0,0	0,0	0,1		0,1	0,1	0,1	0,1	0,1	0,6	0,2	0,2
SUÈDE												0,0	0,0		
FINLANDE					0,0			0,0				0,0	0,0		
AUTRICHE	0,0			0,0		0,0	0,0	0,0	0,0			0,0	0,0	0,0	0,0
MALTE					0,1			0,1					0,2	0,1	0,1
ESTONIE			0,0	0,0	0,0	0,0	0,0	0,0	0,0	0,0	0,0		0,0	0,0	0,0
LETTONIE												0,0	0,0		
LITUANIE			0,0			0,0		0,0		0,0			0,0	0,0	0,0
POLOGNE	0,0					0,2	0,0	0,1	0,0	0,1	0,1	0,2	0,7	0,2	0,2
RÉPUBLIQUE TCHÈQUE	0,2		0,3	0,3	0,6	0,0		0,5		0,7	0,3		2,9	2,1	2,1
SLOVAQUIE								0,3	0,1	0,1	0,1	0,1	0,7		
HONGRIE	0,0												0,0		
ROUMANIE													0,0	0,0	0,0
SLOVÉNIE								0,0		0,0			0,0		
UE à 28	3,6	3,1	16,6	3,7	5,2	1,5	7,3	13,9	25,2	23,9	13,2	10,7	127,9	61,2	61,2

	juillet	août	septembre	octobre	novembre	decembre	janvier	février	mars	avril	mai	juin	Cumul mois campagne N	Cumul mois campagne N-1	Total campagne N-1
NORVÈGE		0,0											0,0		
SUISSE	3,4	1,0	1,3	0,5		1,6	0,8	1,3	1,7	0,9	0,0	1,5	14,0	18,8	18,8
RUSSIE														1,0	1,0
TUNISIE				0,0									0,0	0,1	0,1
NIGER							0,0						0,0		
CÔTE D'IVOIRE														1,0	1,0
TOGO				0,3									0,3		
GABON														0,1	0,1
MADAGASCAR														0,1	0,1
COMORES					0,0								0,0		
CANADA	0,0												0,0	6,0	6,0
SAINT-PIERRE ET MIQUELON		0,0											0,0		
LIBAN													0,0		
ÉMIRATS ARABES UNIS											0,5		0,5		
MYANMAR					0,4								0,4		
SINGAPOUR				0,0									0,0		
CHINE					18,1								18,1	0,2	0,2
CORÉE DU SUD				0,6									0,6	0,1	0,1
Pays tiers	3,4	1,0	1,3	1,4	18,5	1,6	0,8	1,3	1,7	0,9	0,5	1,5	33,9	27,4	27,4
Total	7,0	4,1	17,9	5,1	23,7	3,1	8,1	15,2	26,9	24,8	13,7	12,2	161,8	88,6	88,6

Huile raffinée de lin

Campagne 2013/14

importations : Huile raffinée de lin (volume : en tonnes)

Sources : Douanes françaises

	juillet	août	septembre	octobre	novembre	decembre	janvier	février	mars	avril	mai	juin	Cumul mois campagne N	Cumul mois campagne N-1	Total campagne N-1
PAYS-BAS	0,1		0,5	0,6	0,1	0,8	3,7	0,8	1,0	0,0	0,8	0,1	8,5	9,9	9,9
ALLEMAGNE	0,9	8,1	4,7	3,3	2,0	0,2	9,5	4,7	34,4	27,5	0,9	4,0	100,2	94,6	94,6
ITALIE		0,2	0,2	25,2			0,6	0,9	1,3	1,4	1,4	25,5	56,7	6,8	6,8
ROYAUME-UNI	0,1		0,2	39,9	20,0	40,0	20,0	0,0	0,0				120,2	161,8	161,8
DANEMARK														0,0	0,0
ESPAGNE	4,4	0,2	5,1		2,9		286,1			1,9	2,9		303,5	7,9	7,9
BELGIQUE	88,2	49,9	133,3	57,6	42,8	84,0	106,2	63,0	24,3	61,1	61,6	51,1	823,1	1 065,9	1 065,9
POLOGNE														0,0	0,0
ROUMANIE							3,6						3,6		
UE à 28	93,7	58,4	144,0	126,6	67,8	125,0	429,7	69,4	61,0	91,9	67,6	80,7	1 415,8	1 346,9	1 346,9

	juillet	août	septembre	octobre	novembre	decembre	janvier	février	mars	avril	mai	juin	Cumul mois campagne N	Cumul mois campagne N-1	Total campagne N-1
SUISSE			1,5										1,5		
RUSSIE									19,9				19,9		
ÉTATS-UNIS D'AMÉRIQUE				0,0	0,0	0,0		0,0		0,0		0,0	0,0	0,0	0,0
CANADA								0,0					0,0		
ARGENTINE														8,1	8,1
INDE														1,7	1,7
THAÏLANDE														11,1	11,1
INDONÉSIE	0,3												0,3	0,1	0,1
Pays tiers	0,3		1,5	0,0	0,0	0,0		0,0	19,9	0,0		0,0	21,7	21,0	21,0
Total	94,0	58,4	145,5	126,6	67,8	125,0	429,7	69,4	80,9	91,9	67,6	80,7	1 437,5	1 367,9	1 367,9

Huile brute d'arachide

Campagne 2013/14

exportations : Huile brute d'arachide (volume : en tonnes)

Sources : Douanes françaises

	juillet	août	septembre	octobre	novembre	decembre	janvier	février	mars	avril	mai	juin	Cumul mois campagne N	Cumul mois campagne N-1	Total campagne N-1
PAYS-BAS	0,6	0,1	1,4	0,6		1,4		0,7	0,7	0,6	0,8	0,1	7,0	8,1	8,1
ALLEMAGNE	3,1	1,1	4,6	4,9	2,1	3,0	5,2	5,5	2,4	4,5	2,0	0,9	39,3	33,4	33,4
ROYAUME-UNI	0,1	2,0	0,1	0,9	0,9	0,1	2,1	0,4	0,7	0,1	0,3	0,1	7,8	6,5	6,5
IRLANDE	0,0	0,0	0,0	0,1	0,0		0,0	0,0		0,0			0,1	0,1	0,1
DANEMARK		0,2	0,3		0,0		0,2	0,4		0,3		0,3	1,7	1,9	1,9
PORTUGAL			0,1	0,0	0,0		0,0		0,0		0,0	0,0	0,1	0,4	0,4
ESPAGNE			0,1	0,1	0,1	0,1	0,3	0,2	0,1		0,0	0,0	1,0	1,2	1,2
BELGIQUE	0,9	0,3	1,4	0,3	1,1	1,8	0,2	1,6	0,1	2,0	0,6	2,3	12,6	3,4	3,4
LUXEMBOURG	0,2		0,1			0,2				0,0			0,5	0,5	0,5
SUÈDE			0,2					0,0			0,1		0,3	0,5	0,5
FINLANDE	0,3						0,2	0,3		0,3			1,1	1,0	1,0
AUTRICHE						0,0							0,0	0,6	0,6
POLOGNE	0,0		0,0	0,1	0,1	0,0	0,1	0,1		0,1	0,1	0,6	1,2		
SLOVÉNIE								0,2					0,2	0,3	0,3
UE à 28	5,2	3,7	8,3	7,0	4,3	6,6	8,3	9,4	4,0	7,9	3,9	4,3	72,9	57,9	57,9

	juillet	août	septembre	octobre	novembre	decembre	janvier	février	mars	avril	mai	juin	Cumul mois campagne N	Cumul mois campagne N-1	Total campagne N-1
SUISSE														5,2	5,2
MAROC						0,0							0,0		
ÉTATS-UNIS D'AMÉRIQUE														0,1	0,1
COLOMBIE														0,0	0,0
PAKISTAN														0,5	0,5
INDE				0,0									0,0	0,0	0,0
BANGLADESH								1,0					1,0		
CHINE										0,0			0,0		
CORÉE DU SUD	0,8												0,8		
JAPON														0,3	0,3
HONG-KONG														0,0	0,0
Pays tiers	0,8			0,0		0,0		1,0		0,0			1,8	6,1	6,1
Total	6,0	3,7	8,3	7,0	4,3	6,6	8,3	10,4	4,0	7,9	3,9	4,3	74,7	64,0	64,0

Campagne 2013/14

importations : Huile brute d'arachide (volume : en tonnes)

Sources : Douanes françaises

	juillet	août	septembre	octobre	novembre	decembre	janvier	février	mars	avril	mai	juin	Cumul mois campagne N	Cumul mois campagne N-1	Total campagne N-1
PAYS-BAS										0,9	0,5	1,1	2,5	0,8	0,8
ALLEMAGNE		0,2						0,1					0,3	0,7	0,7
ITALIE		0,9	23,9	25,0	50,0		50,0	24,6	25,0				199,4	89,4	89,4
ROYAUME-UNI			1,3						1,0				2,3	2,0	2,0
GRÈCE														1,7	1,7
ESPAGNE					0,1	1,4						1,4	2,9	25,0	25,0
BELGIQUE	3,0	6,4	1,2	3,8	0,7	2,2	1,5	0,7	2,3	0,7	2,2	3,0	27,7	80,3	80,3
POLOGNE														0,5	0,5
UE à 28	3,0	7,5	26,4	28,8	50,8	3,6	51,5	25,4	28,3	1,6	2,7	5,5	235,1	200,4	200,4

	juillet	août	septembre	octobre	novembre	decembre	janvier	février	mars	avril	mai	juin	Cumul mois campagne N	Cumul mois campagne N-1	Total campagne N-1
SÉNÉGAL			1 532,1	1 509,4			2 530,0		828,7		1 000,0		7 400,2	2 625,5	2 625,5
GAMBIE				788,4									788,4	1 057,3	1 057,3
ÉTATS-UNIS D'AMÉRIQUE								0,0					0,0	0,0	0,0
NICARAGUA										2 103,7			2 103,7	15 170,0	15 170,0
ARGENTINE														1 500,0	1 500,0
ÉMIRATS ARABES UNIS										0,0			0,0		
Pays tiers			1 532,1	2 297,8			2 530,0	0,0	828,7	2 103,7	1 000,0		10 292,3	20 352,8	20 352,8
Total	3,0	7,5	1 558,5	2 326,6	50,8	3,6	2 581,5	25,4	857,0	2 105,3	1 002,7	5,5	10 527,4	20 553,2	20 553,2

Huile raffinée d'arachide

Campagne 2013/14

exportations : Huile raffinée d'arachide (volume : en tonnes)

Sources : Douanes françaises

	juillet	août	septembre	octobre	novembre	decembre	janvier	février	mars	avril	mai	juin	Cumul mois campagne N	Cumul mois campagne N-1	Total campagne N-1
PAYS-BAS	27,9		27,8	27,9	55,7	138,9		27,9	27,9	24,9	27,9	55,8	442,6	247,7	247,7
ALLEMAGNE	46,6	29,9	25,7	60,6	50,3	25,0	54,6	21,8	105,5	25,6	79,0	11,0	535,6	378,5	378,5
ITALIE													222,6	653,4	653,4
ROYAUME-UNI	165,5	148,9	74,0	159,9	84,2	175,0	107,8	160,3	170,4	135,3	188,4	142,6	1 712,3	1 711,0	1 711,0
IRLANDE					0,1	0,1	0,2		0,2		11,8		12,4	1,9	1,9
DANEMARK			19,3						0,0		10,7	0,1	30,1	0,1	0,1
GRÈCE				0,2			0,2		0,3	0,2	0,2		1,1	0,9	0,9
PORTUGAL		0,0				24,9						0,0	24,9	222,8	222,8
ESPAGNE	28,9	36,3	25,2	1,4	30,9	37,7	25,4	48,2	23,1	0,8	1,4	1,5	258,8	264,2	264,2
BELGIQUE	147,7	176,3	52,2	148,8	114,4	97,6	161,3	65,7	32,8	135,1	213,4	229,7	1 575,0	1 926,5	1 926,5
LUXEMBOURG	0,3	0,2	1,3	0,6	0,6	0,3	1,6	1,0	0,6	1,9	0,8	0,8	10,0	7,1	7,1
AUTRICHE	45,6	24,2		24,9			49,4	24,9	24,9		0,1		194,0	97,4	97,4
MALTE														13,8	13,8
POLOGNE	0,0								0,0				0,0	0,0	0,0
RÉPUBLIQUE TCHÈQUE												0,1	0,1		
HONGRIE		0,0										0,0	0,0		
ROUMANIE		1,1	0,7	0,1	0,2	0,1	0,1	0,1	0,1	0,1		0,2	2,8	3,6	3,6
BULGARIE														0,5	0,5
SLOVÉNIE	0,0	0,0	0,0	0,0	0,5	0,1	0,0	0,1	0,1	0,1	0,0	0,0	0,9	0,6	0,6
UE à 28	460,5	416,9	226,2	424,4	336,9	499,7	400,6	350,0	385,9	324,0	533,8	664,3	5 023,2	5 530,0	5 530,0

Huile raffinée d'arachide

Campagne 2013/14

exportations : Huile raffinée d'arachide (volume : en tonnes)

Sources : Douanes françaises

	juillet	août	septembre	octobre	novembre	decembre	janvier	février	mars	avril	mai	juin	Cumul mois campagne N	Cumul mois campagne N-1	Total campagne N-1
SUISSE	24,9		0,2	11,0		9,2		19,4	8,3	9,5	13,6	4,4	100,5	75,4	75,4
ANDORRE														0,0	0,0
TURQUIE														0,0	0,0
TUNISIE										0,0			0,0		
MAURITANIE				0,0	0,0	0,1		0,0	0,1	0,1		0,1	0,4	0,3	0,3
MALI						0,0					0,5	0,1	0,6	0,3	0,3
BURKINA FASO				0,1	0,1		0,1	0,2	0,1	0,1		0,9	1,6	3,3	3,3
NIGER							0,0		2,1		1,2	1,5	4,8	3,6	3,6
TCHAD	0,6		0,1	0,1			0,0				0,0		0,8		
SÉNÉGAL	0,0					0,0		0,0	0,6	0,0			0,6	1,0	1,0
GUINÉE						0,0		0,0		0,2		0,1	0,3	1,9	1,9
CÔTE D'IVOIRE	1,1		0,7		0,3	0,3	0,3						2,7	4,7	4,7
GHANA														1,7	1,7
TOGO						0,1							0,1		
BÉNIN	0,0		0,1	0,0	0,1	0,0	0,0	0,0	0,0	0,0		0,0	0,2	0,4	0,4
CAMEROUN	0,1			0,1								0,0	0,2	1,7	1,7
GUINÉE ÉQUATORIALE					0,0								0,0		
GABON	1,9	1,4	1,4	0,1	0,2	0,3	0,2	2,1	0,2	0,9	0,0	0,1	8,8	9,5	9,5
RÉPUBLIQUE DU CONGO		0,1					0,2					0,6	0,9	1,5	1,5
RÉPUBLIQUE DÉMOCRATIQUE DU CONGO							1,0						1,0		
DJIBOUTI		0,1	0,6	1,1	1,0	0,1	0,5		0,1		0,1		3,6	1,9	1,9
MADAGASCAR									0,5				0,5		
MAURICE				0,2				0,0		0,1			0,3	1,8	1,8
COMORES				0,5									0,5		
MAYOTTE			0,1	0,1									0,2	1,4	1,4
AFRIQUE DU SUD				0,1							0,1		0,2	0,0	0,0
ÉTATS-UNIS D'AMÉRIQUE			0,2	0,6	0,5		1,6		3,5	1,0	0,4		7,8	9,0	9,0
CANADA	0,5			2,9	0,0			0,5		1,5		0,3	5,7	1,6	1,6
SAINT-PIERRE ET MIQUELON	0,3		0,7						3,5	0,6			5,1	1,0	1,0
HAÏTI					0,0	0,1							0,1	0,1	0,1
RÉPUBLIQUE DOMINICAINE								0,1				0,2	0,3		
ANTILLES NÉERLANDAISES														0,2	0,2
CHILI														0,0	0,0
LIBAN	0,2	1,2	0,1	9,7			3,9		5,4	0,1	1,7	5,8	28,1	53,5	53,5
ISRAËL						1,1							1,1		
JORDANIE									4,0	2,4		0,6	7,0		
KOWEÏT									8,2			0,0	8,2		
QATAR					0,1	0,1				0,1			0,3		
ÉMIRATS ARABES UNIS														0,0	0,0
AFGHANISTAN														0,2	0,2
PAKISTAN				0,1		0,1			0,1	0,1			0,4	0,1	0,1
BANGLADESH														0,2	0,2
MALAYSIA									0,0				0,0		
SINGAPOUR									0,8				0,8	0,0	0,0
CORÉE DU SUD						2,1							2,1		
JAPON	1,0		3,8	5,0	0,0	0,1	3,9		4,0		3,9	5,0	26,7	30,1	30,1
TAÏWAN							4,7		1,8				6,5	0,2	0,2
HONG-KONG														0,2	0,2
AUSTRALIE														2,6	2,6
Pays tiers	30,6	2,8	7,9	31,7	2,4	13,7	16,4	22,3	43,2	16,8	21,6	19,6	229,0	209,4	209,4
Total	491,1	419,7	234,1	456,1	339,3	513,4	417,0	372,3	429,1	340,8	555,4	683,9	5 252,2	5 739,4	5 739,4

Huile raffinée d'arachide

Campagne 2013/14

importations : Huile raffinée d'arachide (volume : en tonnes)

Sources : Douanes françaises

	juillet	août	septembre	octobre	novembre	decembre	janvier	février	mars	avril	mai	juin	Cumul mois campagne N	Cumul mois campagne N-1	Total campagne N-1
PAYS-BAS	0,4		0,8		0,0				0,0				1,2	1,7	1,7
ALLEMAGNE	0,9	23,6	4,2	3,2	5,3	0,2	0,8		3,0	2,6	2,3	0,2	46,3	21,8	21,8
ITALIE	0,6	0,0	0,8		0,0			0,8		0,9		0,8	3,9	6,2	6,2
ROYAUME-UNI	0,2								0,0	1,2			1,4	0,0	0,0
ESPAGNE	20,5	18,2	21,1	19,5	10,6	19,2	21,2	15,3	21,8	21,6	14,9	21,8	225,7	217,3	217,3
BELGIQUE	372,2	140,7	241,0	299,0	405,9	204,9	346,7	330,6	338,6	403,6	272,1	271,1	3 626,4	3 515,5	3 515,5
HONGRIE												0,0	0,0		
UE à 28	394,8	182,5	267,9	321,7	421,8	224,3	368,7	346,7	363,4	429,9	289,3	293,9	3 904,9	3 762,5	3 762,5

	juillet	août	septembre	octobre	novembre	decembre	janvier	février	mars	avril	mai	juin	Cumul mois campagne N	Cumul mois campagne N-1	Total campagne N-1
SOUDAN														0,0	0,0
CÔTE D'IVOIRE	0,0				0,2								0,2		
ÉTATS-UNIS D'AMÉRIQUE		0,2	0,2	0,2	0,0		0,0	0,0	0,0		0,0		0,6	0,0	0,0
MEXIQUE													0,9		0,9
BRÉSIL		0,0	0,0		0,0								0,0	2,6	2,6
ISRAËL													2,0	2,0	2,0
ÉMIRATS ARABES UNIS							0,4	0,7					1,1		
INDE	0,2												0,2		
Pays tiers	0,2	0,2	0,2	0,2	0,2		0,4	0,7	0,0		0,0		2,1	5,5	5,5
Total	395,0	182,7	268,1	321,9	422,0	224,3	369,1	347,4	363,4	429,9	289,3	293,9	3 907,0	3 768,0	3 768,0

Huile brute de palme

Campagne 2013/14

exportations : Huile brute de palme (volume : en tonnes)

Sources : Douanes françaises

	juillet	août	septembre	octobre	novembre	decembre	janvier	février	mars	avril	mai	juin	Cumul mois campagne N	Cumul mois campagne N-1	Total campagne N-1
PAYS-BAS				2,0		3,3							5,3		
ALLEMAGNE			0,0	14,9						4,1	1,6		20,6	3,0	3,0
ITALIE												0,0	0,0	2,5	2,5
ROYAUME-UNI	0,2	0,1	0,2	0,2	0,4	0,2		0,2				1,3	2,8	1,9	1,9
PORTUGAL		0,0										0,4	0,4	0,2	0,2
ESPAGNE												0,3	0,3		
BELGIQUE	1,6			0,3	0,5	1,7	0,1	0,7	1,1		1,2		7,2	11,0	11,0
LUXEMBOURG					0,0								0,0	0,0	0,0
SUÈDE	0,0			0,2									0,2	0,9	0,9
ESTONIE	6,5		7,6	10,0	2,0		1,5	3,1	4,0			5,4	40,1	39,2	39,2
LITUANIE														25,8	25,8
UE à 28	8,3	0,1	7,8	27,6	2,9	5,2	1,6	4,0	5,1	4,1	2,8	7,4	76,9	84,5	84,5
SUISSE	25,6	0,7				25,0							51,3	0,0	0,0
MAYOTTE														16,0	16,0
ISRAËL														0,2	0,2
TAIWAN														0,2	0,2
AUSTRALIE										1,1			1,1		
Pays tiers	25,6	0,7				25,0				1,1			52,4	16,4	16,4
Total	33,9	0,8	7,8	27,6	2,9	30,2	1,6	4,0	5,1	5,2	2,8	7,4	129,3	100,9	100,9

Campagne 2013/14

importations : Huile brute de palme (volume : en tonnes)

Sources : Douanes françaises

	juillet	août	septembre	octobre	novembre	decembre	janvier	février	mars	avril	mai	juin	Cumul mois campagne N	Cumul mois campagne N-1	Total campagne N-1
PAYS-BAS	469,7	376,2	415,6	849,1	845,6	566,2	1 007,6	739,6	453,5	564,9	3 009,5	662,1	9 959,6	17 677,7	17 677,7
ALLEMAGNE	21,2	23,1	1,2	0,7	67,9	38,8	1,4	25,6	1,5	0,7		1,5	183,6	497,5	497,5
ITALIE	0,1	0,5									9,2		9,8	3,4	3,4
ROYAUME-UNI														5,8	5,8
DANEMARK						10,2	36,9	38,5	19,8	10,0	0,2	0,3	115,9	0,8	0,8
PORTUGAL														0,1	0,1
ESPAGNE	525,5	539,6	574,3	514,5	479,6	342,9	595,4	414,6	294,4	671,4	371,0	401,7	5 724,9	5 468,8	5 468,8
BELGIQUE		1,0	10,9	0,0	2,2	8,8	0,8	0,8	30,7	26,2	4,6	7,3	93,3	408,2	408,2
SUÈDE				0,8			0,1		0,1			0,0	1,0	24,1	24,1
UE à 28	1 016,5	940,4	1 002,0	1 365,1	1 395,3	966,9	1 642,2	1 219,1	800,0	1 273,2	3 394,5	1 072,9	16 088,1	24 086,4	24 086,4
MALI										0,6			0,6		
GUINÉE	14,0					45,6			0,2				59,8	167,1	167,1
CÔTE D'IVOIRE										0,0			0,0	15,0	15,0
GHANA	2,4	1,5	28,9	29,5	0,9	0,5	2,4	1,3	5,9	0,9	1,7	9,4	85,3	30,3	30,3
TOGO							0,1	0,3				0,1	0,5		
CAMEROUN														0,2	0,2
GABON					1,6								1,6		
ÉTATS-UNIS D'AMÉRIQUE														0,0	0,0
GUATEMALA				1 992,3									1 992,3		
COLOMBIE		0,8		1,6		1,6	0,8		0,8	2,4		0,8	8,8	10,8	10,8
BRÉSIL									1,0	0,1			1,1		
ISRAËL									0,1				0,1		
INDE				0,0									0,0		
INDONÉSIE	4 349,2	4 552,7	5 907,6	3 789,4	2 055,3	2 266,2	2 923,2	2 477,7	3 563,1	1 444,1	10 759,2	453,4	44 541,1	36 941,7	36 941,7
MALAYSIA	4 807,9	1 534,4	6 933,1	1 288,0	6 506,5	3 245,8	27,3	6 748,8	3 589,2	41,7	40,8	3 652,0	38 415,5	52 576,0	52 576,0
Pays tiers	9 173,5	6 089,4	12 869,6	7 100,8	8 564,3	5 559,7	2 953,8	9 228,1	7 160,3	1 489,8	10 801,7	4 115,7	85 106,7	89 741,1	89 741,1
Total	10 190,0	7 029,8	13 871,6	8 465,9	9 959,6	6 526,6	4 596,0	10 447,2	7 960,3	2 763,0	14 196,2	5 188,6	101 194,8	113 827,5	113 827,5

Huile raffinée de palme

Campagne 2013/14

exportations : Huile raffinée de palme (volume : en tonnes)

Sources : Douanes françaises

	juillet	août	septembre	octobre	novembre	decembre	janvier	février	mars	avril	mai	juin	Cumul mois campagne N	Cumul mois campagne N-1	Total campagne N-1
PAYS-BAS			0,2			0,3							0,5	87,8	87,8
ALLEMAGNE	35,3	27,4	28,3	35,1	41,2	15,3	27,6		51,5	32,1	40,4	35,8	370,0	339,4	339,4
ITALIE	4,3		3,2	0,5			4,3	2,9				1,5	16,7	139,6	139,6
ROYAUME-UNI	0,0	0,6	1,0		1,1	0,4	9,6			2,3	10,1		25,1	55,0	55,0
IRLANDE	4,0	3,6	2,9	8,3	4,6	2,3	1,1	1,1	1,1	1,1	1,3	2,2	33,6	54,0	54,0
GRÈCE				0,1				0,7			0,8	0,8		2,4	0,9
PORTUGAL				0,1										0,1	2,4
ESPAGNE	5,7	2,5	35,1	2,2	4,3	0,0	2,0	1,5	16,9	5,7	16,7	16,3	108,9	72,1	72,1
BELGIQUE	3,5	3,8	0,5	3,8	7,6	3,6	5,4	4,6	5,5	4,1	0,6	7,4	50,4	61,6	61,6
LUXEMBOURG				0,0	0,0								0,0	0,0	0,0
SUÈDE				0,0									0,0		
FINLANDE														0,1	0,1
AUTRICHE	0,0				0,1							4,3	4,4	12,1	12,1
ESTONIE														0,7	0,7
POLOGNE	15,1	10,6	7,9	5,0	14,4	11,9	19,1	8,3		1,1	7,2	24,1	124,7	59,9	59,9
SLOVAQUIE														3,7	3,7
ROUMANIE				0,1		0,1		0,2		0,2	0,2		0,8	20,7	20,7
SLOVÉNIE					0,1		1,0						1,1		1,1
UE à 28	67,9	48,5	79,1	55,2	73,4	33,9	70,1	19,3	75,0	47,4	81,6	87,3	738,7	910,0	910,0

	juillet	août	septembre	octobre	novembre	decembre	janvier	février	mars	avril	mai	juin	Cumul mois campagne N	Cumul mois campagne N-1	Total campagne N-1
SUISSE				0,9			0,9			2,5	0,5	0,1	4,9	0,8	0,8
TUNISIE														16,0	16,0
MALI						0,0							0,0		
CANADA							0,3					2,1	2,4	1,4	1,4
MEXIQUE								0,1			0,4		0,5	0,1	0,1
BRÉSIL													0,0	0,0	0,0
LIBAN									0,0		0,0		0,0	0,0	0,0
ISRAËL			0,4										0,4	1,5	1,5
THAÏLANDE														0,1	0,1
INDONÉSIE			0,2										0,2	0,2	0,2
MALAYSIA														9,7	9,7
SINGAPOUR							0,1						0,1		
CHINE									0,4				0,4		
JAPON	0,4		0,3	0,2			0,3	0,3		0,4	0,3		2,2		
TAIWAN														0,2	0,2
Pays tiers	0,4	0,6	0,3	1,1		0,0	1,6	0,4	0,4	2,9	1,2	2,2	11,1	30,0	30,0
Total	68,3	49,1	79,4	56,3	73,4	33,9	71,7	19,7	75,4	50,3	82,8	89,5	749,8	940,0	940,0

Huile raffinée de palme

Campagne 2013/14

importations : Huile raffinée de palme (volume : en tonnes)

Sources : Douanes françaises

	juillet	août	septembre	octobre	novembre	decembre	janvier	février	mars	avril	mai	juin	Cumul mois campagne N	Cumul mois campagne N-1	Total campagne N-1
PAYS-BAS	17 830,7	25 404,0	19 449,1	20 639,6	18 982,4	15 929,0	16 086,3	11 657,6	12 180,5	11 021,6	28 831,7	19 426,1	217 438,6	264 003,5	264 003,5
ALLEMAGNE	4 221,3	101,0	2 268,8	2 177,2	4 166,9	4 292,5	2 382,9	3 237,7	3 284,9	3 226,5	218,8	1 856,1	31 432,6	17 270,6	17 270,6
ITALIE	533,6	1 528,7	1 266,2	1 717,7	1 241,9	1 245,0	1 584,7	1 455,3	927,6	1 362,2	1 250,6	1 167,2	15 280,7	16 393,0	16 393,0
ROYAUME-UNI	165,7	80,0	135,2	93,4	98,7	73,3	120,1	108,3	67,3	106,5	115,6	146,3	1 310,4	1 589,3	1 589,3
IRLANDE				0,4		0,0							0,4		
DANEMARK														4,0	4,0
ESPAGNE	1 087,3	668,7	861,6	806,7	765,5	693,3	696,8	669,5	494,9	693,7	499,4	620,9	8 558,3	9 161,1	9 161,1
BELGIQUE	645,9	534,2	500,4	581,5	455,9	415,2	228,7	275,4	156,2	253,5	134,6	181,9	4 363,4	7 279,5	7 279,5
SUÈDE					0,4		17,3	9,5			14,4	0,5	42,1	1,2	1,2
FINLANDE														23,4	23,4
POLOGNE				2,4								0,2	2,6	11,1	11,1
UE à 28	24 484,5	28 316,6	24 479,3	26 018,9	25 711,7	22 648,3	21 116,8	17 413,3	17 111,4	16 664,0	31 065,1	23 399,2	278 429,1	315 736,7	315 736,7

	juillet	août	septembre	octobre	novembre	decembre	janvier	février	mars	avril	mai	juin	Cumul mois campagne N	Cumul mois campagne N-1	Total campagne N-1
SUISSE												25,0	25,0	0,0	0,0
MAROC														79,5	79,5
GUINÉE		0,3					19,0			15,9	18,5		53,7	65,8	65,8
CÔTE D'IVOIRE			2,1								8,4		10,5	2,0	2,0
GHANA									1,0	1,2	0,7		2,9	20,3	20,3
BÉNIN				0,7	5,0								5,7		
CAMEROUN					0,1								0,1	2,5	2,5
MADAGASCAR								0,1					0,1		
ÉTATS-UNIS D'AMÉRIQUE									0,0				0,0	0,0	0,0
COLOMBIE											21,6	0,0	21,6		
PÉROU			0,2										0,2		
BRÉSIL						0,0	0,1	0,4	0,4	0,1	0,1		1,1		
CHILI				0,0									0,0		
ÉMIRATS ARABES UNIS						0,6	0,3				0,0	0,0	1,1		
YÉMEN														0,6	0,6
THAÏLANDE							21,0						21,0		
INDONÉSIE	4 010,6	0,7	5 564,9	3 944,5	7 181,4	4 140,3	5 159,0	2 976,8	30,6		147,2	3 599,3	36 755,3	18 826,9	18 826,9
MALAYSIA	776,9	852,3	748,5	834,8	800,8	2 064,9	2 429,6	3 111,6	3 530,6	3 564,9	800,6	1 665,6	21 181,1	7 250,0	7 250,0
SINGAPOUR						0,0							0,0		
PHILIPPINES												0,3	0,3		
CHINE														19,8	19,8
JAPON	2,5	0,3	0,7	0,8	0,0	0,5							4,8	8,7	8,7
Pays tiers	4 790,0	853,6	6 316,4	4 780,8	7 987,3	6 206,3	7 629,0	6 088,9	3 562,6	3 582,1	997,3	5 290,2	58 084,5	26 276,1	26 276,1
Total	29 274,5	29 170,2	30 795,7	30 799,7	33 699,0	28 854,6	28 745,8	23 502,2	20 674,0	20 246,1	32 062,4	28 689,4	336 513,6	342 012,8	342 012,8

Collectes et stocks nationaux au 30 juin 2014

Marché des oléo-protéagineux

Août 2014

Collectes et stocks nationaux (avec semences & bio)

Historiques en oléoprotéagineux de la collecte et des stocks fin juin-2014

Collectes (y compris bio et semences)															écart Moy-5 ans		
	2006	%	2007	%	2008	%	2009	%	2010	%	2011	%	2012	%	2013	%	
colza	4 000 017	62%	4 494 555	71%	4 487 086	73%	5 460 811	71%	4 711 709	63%	5 285 296	69%	5 358 843	73%	4 309 704	70%	-15%
tournesol	1 366 436	21%	1 199 288	19%	1 404 261	23%	1 625 509	21%	1 530 192	20%	1 697 109	22%	1 466 387	20%	1 400 895	23%	-9%
soja	114 027	2%	73 999	1%	50 805	1%	96 295	1%	120 635	2%	108 249	1%	88 916	1%	86 888	1%	-7%
lin oléagineux	34 502	1%	21 705	0%	11 056	0%	19 132	0%	27 927	0%	24 086	0%	17 259	0%	14 638	0%	-26%
total oléagineux	5 357 366	82%	5 665 895	89%	5 512 814	90%	6 857 957	89%	6 184 645	83%	6 914 493	90%	6 641 797	91%	5 582 853	90%	-13%
pois	897 087	14%	473 335	7%	357 246	6%	442 910	6%	891 042	12%	522 278	7%	438 219	6%	392 223	6%	-26%
fève	239 043	4%	194 049	3%	280 320	5%	385 098	5%	403 571	5%	269 040	3%	230 415	3%	196 832	3%	-37%
lupin	4 309	0%	1 651	0%	1 526	0%	3 301	0%	8 057	0%	3 013	0%	2 269	0%	2 966	0%	-18%
total protéagineux	1 140 440	18%	669 035	11%	639 092	10%	831 309	11%	1 302 669	17%	794 331	10%	670 902	9%	592 021	10%	-1
oléoprotéagineux	6 497 806	100%	6 334 931	100%	6 151 906	100%	7 689 266	100%	7 487 315	100%	7 708 824	100%	7 312 699	100%	6 174 874	100%	-15%

unité: tonnes
Source : Etat2 consommation

Stocks (y compris bio et semences)															écart Moy-5 ans		
	2006	%	2007	%	2008	%	2009	%	2010	%	2011	%	2012	%	2013	%	
colza	251 690	4%	179 917	3%	204 529	3%	250 098	3%	162 738	2%	101 538	1%	119 588	2%	48 124	1%	-71%
tournesol	182 136	3%	100 593	2%	188 727	3%	189 312	2%	102 932	1%	64 486	1%	129 899	2%	102 342	2%	-24%
soja	22 364	0%	20 218	0%	16 460	0%	13 971	0%	27 675	0%	17 773	0%	11 485	0%	14 617	0%	-16%
lin	4 265	0%	1 058	0%	1 121	0%	861	0%	864	0%	2 152	0%	1 264	0%	872	0%	-30%
total oléagineux	460 456	87%	301 786	83%	410 837	88%	454 241	87%	294 210	74%	185 949	73%	262 236	80%	165 955	80%	-48%
pois	51 143	1%	52 966	1%	40 871	1%	31 382	0%	70 306	1%	43 917	1%	54 575	1%	31 412	1%	-35%
fève	18 788	0%	9 396	0%	17 057	0%	35 573	0%	28 154	0%	21 232	0%	11 050	0%	10 810	0%	-52%
lupin	1 133	0%	512	0%	487	0%	2 103	0%	4 538	0%	2 562	0%	687	0%	424	0%	-80%
total protéagineux	71 064	13%	62 874	17%	58 414	12%	69 059	13%	102 998	26%	67 712	27%	66 312	20%	42 646	20%	-42%
oléoprotéagineux	531 520	100%	364 660	100%	469 251	100%	523 300	100%	397 207	100%	253 661	100%	328 548	100%	208 601	100%	-47%

unité: tonnes

Historique de la collecte (2006-2013)

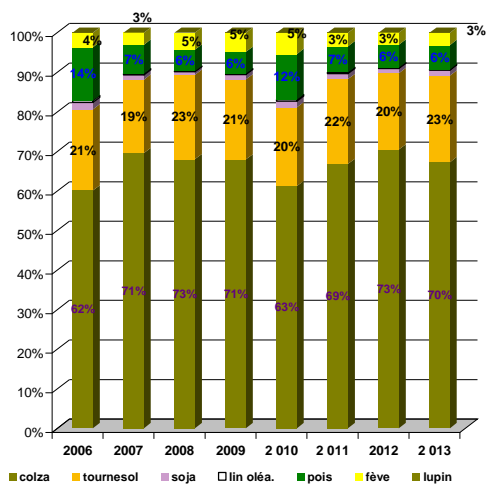

Historique des stocks (2006-2013)

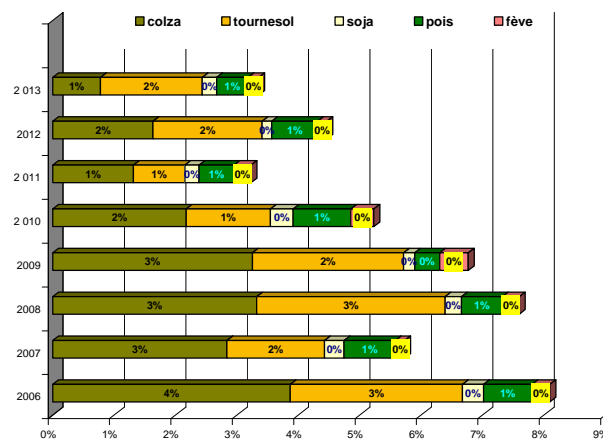

Sources : FranceAgriMer, Service Bases d'information économique, structuration de données

Collecte des oléagineux

situation provisoire fin juin-2014 récolte 2011 à 2013

colza

Mois	collecte			semence			dont bio			total*			%
	2011	2012	2013	2011	2012	2013	2011	2012	2013	2011	2012	2013	
juillet	3 066 235	2 897 296	1 040 161	9 068	9 569	8 446	344	481	157	3 075 303	2 906 866	1 048 608	-64%
août	581 253	906 668	1 569 825	2 284	4 347	2 857	44	194	128	583 537	911 015	1 572 682	73%
septembre	246 957	271 695	279 545	21	19	2 831	122	243	43	246 977	271 713	282 376	4%
octobre	125 719	204 274	131 321	122	2 023		57	37	4	125 842	206 298	131 321	-36%
novembre	292 267	192 755	166 723	591	63	274	16	38	75	292 858	192 818	166 997	-13%
décembre	138 224	95 870	115 812	92	49	269	8		7	138 316	95 919	116 081	21%
janvier	230 351	122 626	185 964	1 283		10	97	15		231 633	122 626	185 974	52%
février	158 553	130 999	279 166	76	52	16	21	54	3	158 629	131 051	279 182	113%
mars	151 746	138 109	218 579		1 961	1 238				151 746	140 070	219 817	57%
avril	131 998	172 926	166 122					4	5	131 998	172 926	166 122	-4%
mai	104 376	144 685	114 086					20		104 376	144 685	114 086	-21%
juin	44 080	62 389	25 247		468	1 212	12	52	20	44 080	62 857	26 459	-58%
total 30/06	5 271 758	5 340 292	4 292 551	13 538	18 551	17 153	720	1 137	441	5 285 296	5 358 843	4 309 704	-20%

* y compris bio et semences

Source : Etat 2 consommation

tournesol

Mois	collecte			semence			dont bio			total*			%
	2011	2012	2013	2011	2012	2013	2011	2012	2013	2011	2012	2013	
juillet	3 664	925	4 092	1 025			56	68	110	4 689	925	4 092	342%
août	172 542	51 158	925	1 307	1 083	9	395	144	13	173 849	52 241	934	-98%
septembre	926 093	797 397	234 546	3 133	4 374	3 455	8 910	6 600	991	929 226	801 771	238 001	-70%
octobre	163 331	295 290	651 683	1 835	2 793	5 768	2 842	4 607	7 206	165 166	298 084	657 451	121%
novembre	89 980	70 674	143 897	1 029	40	1 375	857	1 023	1 849	91 009	70 715	145 272	105%
décembre	41 985	26 567	60 064	-1		34	224	295	291	41 984	26 567	60 098	126%
janvier	78 665	38 397	46 620	746	261	441	451	223	305	79 411	38 658	47 062	22%
février	59 409	29 933	48 936	1 613	2 296	1 056	178	239	212	61 022	32 230	49 993	55%
mars	65 062	35 898	64 515	139	-8	279	395	167	329	65 201	35 890	64 794	81%
avril	41 689	35 481	44 874	7	172	45	282	513	200	41 696	35 652	44 919	26%
mai	30 843	43 250	47 753		0	-6	375	137	187	30 843	43 250	47 746	10%
juin	13 014	30 603	39 495	1	-197	1 038	234	105	23	13 015	30 406	40 533	33%
total 30/06	1 686 277	1 455 572	1 387 401	10 832	10 814	13 495	15 199	14 119	11 718	1 697 109	1 466 387	1 400 895	-4%

unité: tonnes

Collecte cumulée de colza

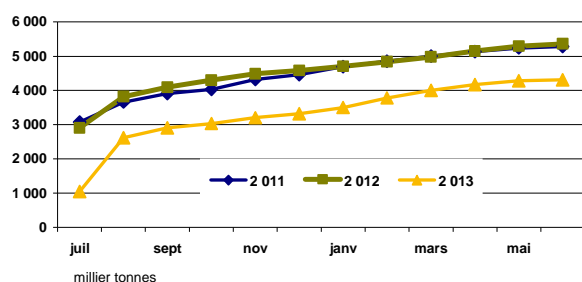

Collecte cumulée de tournesol

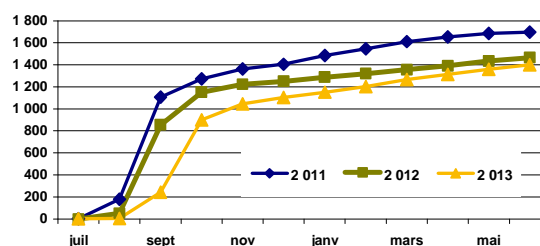

Collecte cumulée bio en colza

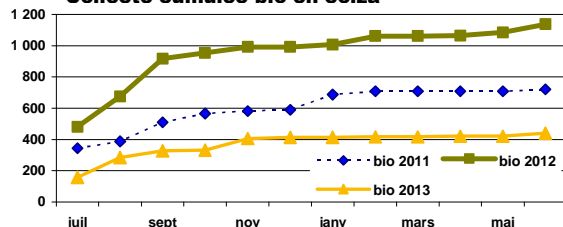

Collecte cumulée bio en tournesol

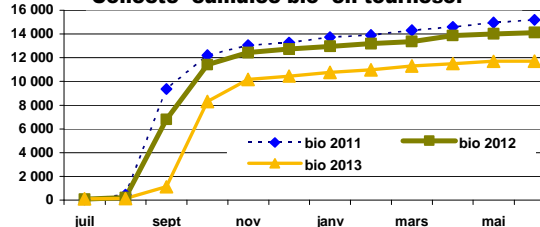

Collecte des oléagineux

situation provisoire fin juin-2014 récolte 2011 à 2013

soja

Mois	collecte			semence			dont bio			total*			
	2011	2012	2013	2011	2012	2013	2011	2012	2013	2011	2012	2013	%
juillet	613	689	570				40	548	153	613	689	570	-17%
août	2 017	908	216		41		75	357	32	2 017	949	216	-77%
septembre	36 571	17 950	9 417	2 370	1 478	782	1 038	1 307	525	38 941	19 428	10 199	-48%
octobre	40 040	43 694	45 053	1 428	1 437	1 594	7 049	6 408	5 438	41 467	45 131	46 647	3%
novembre	6 672	9 302	15 248	402	90	630	1 627	2 100	3 525	7 075	9 392	15 878	69%
décembre	2 104	2 551	3 497			49	221	274	1 555	2 104	2 551	3 546	39%
janvier	2 526	2 571	2 296	246	1		891	715	604	2 772	2 573	2 296	-11%
février	1 784	1 714	1 923	96		53	496	652	615	1 880	1 714	1 976	15%
mars	3 168	1 012	1 845	195	325		938	572	568	3 362	1 337	1 845	38%
avril	2 827	1 098	1 381				858	198	566	2 827	1 098	1 381	26%
mai	2 290	1 022	922				350	464	298	2 290	1 022	922	-10%
juin	2 286	2 416	560	614	616	853	457	461	185	2 900	3 032	1 413	-53%
total 30/06	102 898	84 928	82 928	5 351	3 988	3 961	14 042	14 056	14 063	108 249	88 916	86 888	-2%

* y compris bio et semences

Source : Etat2 consommation

lin

Mois	collecte			semence			dont bio			total*				total oléagineux (1 000 t)				
	2011	2012	2013	2011	2012	2013	2011	2012	2013	2011	2012	2013	%	2011	2012	2013	%	
juillet	10 018	3 916	2 197						3	14	10 018	3 916	2 197	-44%	3 091	2 912	1 055	-64%
août	4 538	5 170	4 529	144			77	120	145	4 682	5 170	4 529	-12%	764	969	1 578	63%	
septembre	1 942	2 081	1 829				61	118	94	1 942	2 081	1 829	-12%	1 217	1 095	532	-51%	
octobre	1 034	970	1 966				22	1	41	1 034	970	1 966	103%	334	550	837	52%	
novembre	1 248	605	513	105		137	4	15	5	1 353	605	650	7%	392	274	329	20%	
décembre	824	544	439	75		185			41	2	899	544	625	15%	183	126	180	44%
janvier	898	662	543		187	37	16	15	37	898	849	579	-32%	315	165	236	43%	
février	431	394	512		54		0		-8	431	449	512	14%	222	165	332	100%	
mars	690	592	176		597	372	9	3		690	1 190	548	-54%	221	178	287	61%	
avril	450	619	488	394					20	1	843	619	488	-21%	177	210	213	1%
mai	712	224	220		252	230			1	1	712	476	450	-5%	138	189	163	-14%
juin	443	317	265	141	72		4			584	389	265	-32%	61	97	69	-29%	
total 30/06	23 228	16 096	13 677	858	1 163	962	192	337	333	24 086	17 259	14 638	-15%	7 115	6 931	5 812	-16%	

unité: tonnes

Collecte cumulée de soja

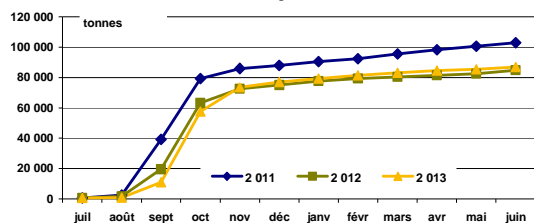

Collecte cumulée de lin

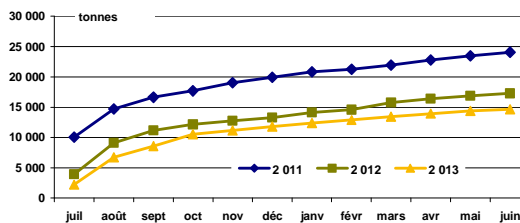

Collecte cumulée de soja bio

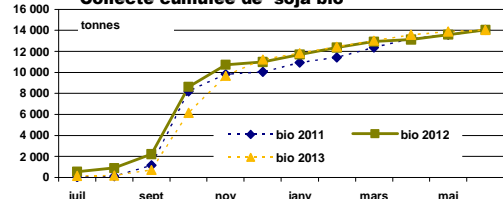

Collecte cumulée de lin bio

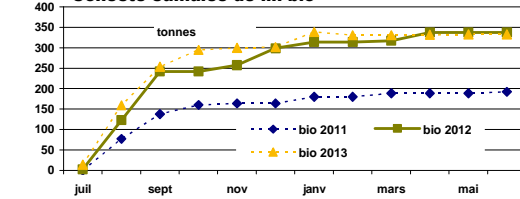

Sources : FranceAgriMer, Service structuration de données

CONJONCTURE de FranceAgriMer 2014 / Marché des oléo-protéagineux / 3

Collecte des protéagineux

situation provisoire fin juin-2014 récolte 2011 à 2013

pois

Mois	collecte			semence			dont bio			total*			%
	2011	2012	2013	2011	2012	2013	2011	2012	2013	2011	2012	2013	
juillet	230 202	167 925	87 613	7 959	2 517	2 525	2 206	2 556	2 431	238 161	170 442	90 138	-47%
août	72 569	109 576	141 992	1 095	3 437	3 068	570	1 039	2 562	73 664	113 013	145 061	28%
septembre	38 691	33 282	30 415	1 644	768	1 351	549	463	455	40 335	34 050	31 766	-7%
octobre	15 361	16 740	13 567	1 703	1 455	2 159	102	336	460	17 064	18 195	15 726	-14%
novembre	19 656	16 976	15 177	3 726	4 063	3 951	173	344	375	23 382	21 038	19 128	-9%
décembre	14 792	9 329	11 956	3 233	2 402	2 089	261	227	424	18 024	11 732	14 045	20%
janvier	21 985	12 554	17 282	2 673	4 395	2 703	172	316	238	24 658	16 949	19 984	18%
février	15 549	10 157	14 536	1 264	1 340	2 342	120	192	163	16 813	11 497	16 877	47%
mars	22 109	11 980	12 501	1 216	358	5 351	136	297	194	23 325	12 338	17 852	45%
avril	20 551	11 583	11 303	814	98	271	193	78	174	21 365	11 681	11 575	-1%
mai	17 979	10 691	7 085	61	139		105	101	134	18 040	10 830	7 085	-35%
juin	7 361	6 447	2 980	86	6	7	202	158	235	7 447	6 454	2 987	-54%
total 30/06	496 805	417 239	366 408	25 474	20 980	25 815	4 787	6 107	7 846	522 278	438 219	392 223	-10%

* y compris bio et semences

fèves

Mois	collecte			semence			dont bio			total*			%
	2011	2012	2013	2011	2012	2013	2011	2012	2013	2011	2012	2013	
juillet	5 752	2 780	1 864	716		27	2 130	1 329	1 245	6 467	2 780	1 891	-32%
août	134 291	90 672	67 878	281	516	511	1 794	2 328	3 241	134 572	91 188	68 389	-25%
septembre	48 954	70 901	56 573	40	332	547	624	1 113	1 751	48 994	71 233	57 120	-20%
octobre	8 822	17 955	14 066	486	1 164	2 278	323	573	462	9 308	19 119	16 344	-15%
novembre	7 875	8 284	6 712	2 158	1 799	1 564	323	626	419	10 033	10 084	8 276	-18%
décembre	6 799	5 317	5 514	1 179	894	454	260	176	465	7 978	6 212	5 968	-4%
janvier	12 353	6 681	7 590	1 041	1 059	531	197	234	312	13 394	7 740	8 122	5%
février	9 261	6 633	9 930	336	425	15	236	184	584	9 597	7 058	9 945	41%
mars	10 171	5 414	9 290	51	127	212	148	421	576	10 223	5 541	9 502	71%
avril	10 730	4 060	6 132	141		83	170	162	397	10 871	4 060	6 215	53%
mai	4 528	2 954	3 750	10	51	62	202	208	351	4 537	3 005	3 812	27%
juin	3 010	2 174	1 236	55	222	14	224	251	209	3 065	2 397	1 250	-48%
total 30/06	262 545	223 825	190 535	6 495	6 590	6 297	6 631	7 607	10 012	269 040	230 415	196 832	-15%

Source : Etat2 consommation

lupin

Mois	collecte			semence			dont bio			total*			%	total protéagineux			
	2011	2012	2013	2011	2012	2013	2011	2012	2013	2011	2012	2013			2011	2012	2013
juillet	1 523	27					5			1 523	27			246	173	92	-47%
août	842	1 214	1 679	27			14	7	90	869	1 214	1 679	38%	209	205	215	5%
septembre	333	730	906	50	62	71	27	17	37	383	792	977	23%	90	106	90	-15%
octobre	6	27	65			42	6		11	6	27	107	294%	26	37	32	-14%
novembre	34	51	39	115		43	53		4	149	51	82	59%	34	31	27	-12%
décembre	72	61	27			31			43	72	61	58	-6%	26	18	20	11%
janvier			26						43			43	-38%	38	25	28	14%
février	3													26	19	27	45%
mars		12	10			12			51	3	24	10	-59%	34	18	27	53%
avril		4									4			32	16	18	13%
mai	2									2				23	14	11	-21%
juin	6	26				28			28	6	26	28	10%	11	9	4	-52%
total 31/06	2 821	2 152	2 751	192	116	214	106	123	265	3 013	2 269	2 966	3	794	671	592	-12%

unité: tonnes

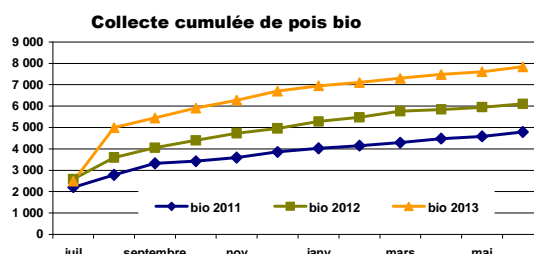
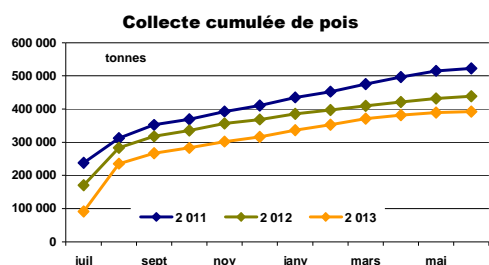

Stocks des oléagineux

situation provisoire fin juin-2014 récolte 2011 à 2013

colza

Mois	stock			semence			bio			total*			
	2011	2012	2013	2011	2012	2013	2011	2012	2013	2011	2012	2013	%
juillet	2 608 339	2 376 849	849 000	14 829	10 800	14 849	312	359	124	2 623 168	2 387 649	863 849	-64%
août	2 553 706	2 710 274	1 791 121	12 899	12 961	13 981	279	361	118	2 566 606	2 723 235	1 805 102	-34%
septembre	2 387 747	2 511 293	1 691 574	12 304	10 248	15 629	331	340	119	2 400 051	2 521 541	1 707 203	-32%
octobre	2 115 896	1 985 455	1 465 491	12 137	10 058	15 506	335	304	116	2 128 032	1 995 513	1 480 997	-26%
novembre	2 000 782	1 735 258	1 286 352	11 935	9 881	13 119	270	321	140	2 012 717	1 745 140	1 299 471	-26%
décembre	1 749 948	1 466 297	1 086 206	10 205	9 791	13 123	212	260	147	1 760 154	1 476 088	1 099 329	-26%
janvier	1 484 137	1 114 540	867 589	10 147	10 300	12 314	272	250	148	1 494 284	1 124 840	879 903	-22%
février	1 234 478	852 260	744 098	10 047	10 328	12 278	255	200	190	1 244 525	862 588	756 375	-12%
mars	923 532	622 767	631 100	10 006	12 208	11 993	201	162	187	933 538	634 975	643 093	1%
avril	643 169	424 235	461 533	9 754	11 989	11 090	197	128	190	652 923	436 224	472 622	8%
mai	339 988	259 947	237 016	9 338	11 892	10 116	118	74	188	349 326	271 839	247 132	-9%
juin	95 452	108 627	42 540	6 086	10 961	5 584	70	42	189	101 538	119 588	48 124	-60%

* y compris bio et semences

Source : Etat2 consommation

tournesol

Mois	stock			semence			bio			total*			
	2011	2012	2013	2011	2012	2013	2011	2012	2013	2011	2012	2013	%
juillet	58 827	36 983	63 038	815	761	1 020	1 415	2 979	1 176	59 642	37 744	64 058	70%
août	141 971	62 276	32 708	1 156	1 498	992	1 126	2 311	819	143 127	63 774	33 700	-47%
septembre	768 359	597 466	221 689	5 635	5 209	3 314	9 156	6 368	1 218	773 993	602 675	225 003	-63%
octobre	764 654	723 297	606 768	5 599	6 702	7 413	9 861	8 580	6 814	770 253	729 999	614 181	-16%
novembre	726 924	676 584	595 460	5 780	5 500	7 027	9 807	8 299	7 228	732 704	682 084	602 487	-12%
décembre	665 919	589 267	550 057	4 070	4 622	5 339	9 508	7 688	6 703	669 989	593 889	555 396	-6%
janvier	574 898	490 929	478 166	3 424	3 686	5 094	8 760	6 688	6 156	578 322	494 615	483 260	-2%
février	506 233	426 238	415 770	3 055	2 484	4 126	7 938	5 666	5 559	509 288	428 722	419 896	-2%
mars	406 519	367 790	359 621	2 618	1 715	3 218	7 096	4 747	4 689	409 138	369 505	362 839	-2%
avril	284 074	299 891	284 739	2 539	1 686	3 179	5 554	4 064	4 185	286 613	301 577	287 918	-5%
mai	184 224	231 011	214 395	2 301	1 668	3 204	5 545	3 247	3 579	186 525	232 679	217 599	-6%
juin	63 724	128 925	98 912	762	974	3 430	3 829	1 744	2 592	64 486	129 899	102 342	-21%

unité: tonnes

Stocks : récolte 2012

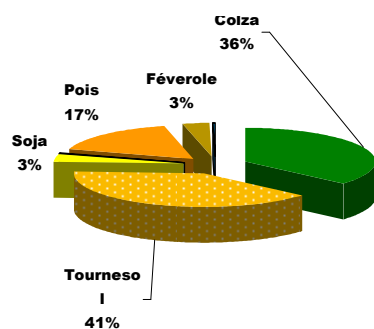

Stocks : récolte 2013

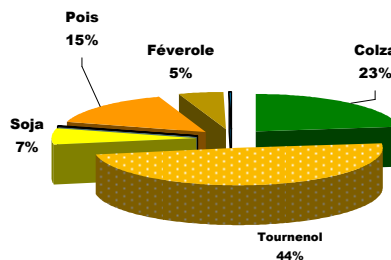

Sources : FranceAgriMer, Service structuration de données

CONJONCTURE de FranceAgriMer 2014 / Marché des oléo-protéagineux / 5

Stocks des oléagineux

situation provisoire fin juin-2014 récolte 2011 à 2013

soja

Mois	stock			semence			dont bio			total*			%
	2011	2012	2013	2011	2012	2013	2011	2012	2013	2011	2012	2013	
juillet	21 794	13 338	8 994	1 749	834	669	2 024	1 722	1 547	23 543	14 172	9 663	-32%
août	17 048	10 217	7 385	1 057	798	669	1 642	1 288	983	18 105	11 016	8 054	-27%
septembre	43 106	20 914	14 490	3 410	1 945	1 367	2 128	1 625	1 106	46 517	22 859	15 856	-31%
octobre	66 791	44 465	46 849	4 690	3 305	2 602	6 173	5 722	5 238	71 480	47 771	49 451	4%
novembre	65 199	42 908	51 689	4 544	3 396	3 214	5 106	5 400	6 520	69 743	46 304	54 904	19%
décembre	61 217	39 096	49 440	4 523	3 241	3 013	5 002	4 827	6 869	65 740	42 337	52 453	24%
janvier	56 505	34 487	43 933	4 452	2 878	2 880	5 156	4 940	6 301	60 956	37 365	46 813	25%
février	51 604	30 190	39 357	4 307	2 588	2 703	4 427	4 456	6 063	55 910	32 777	42 060	28%
mars	42 443	25 504	33 762	2 937	1 818	1 013	3 820	3 655	5 638	45 380	27 322	34 774	27%
avril	35 295	21 025	27 628	2 374	1 212	754	3 114	3 268	4 541	37 669	22 237	28 382	28%
mai	26 344	18 398	21 705	2 104	914	756	2 928	3 180	3 320	28 448	19 311	22 461	16%
juin	16 799	10 887	14 352	974	599	265	2 026	2 151	2 797	17 773	11 485	14 617	27%

* y compris bio et semences

Source : Etat2 consommation

lin

Mois	collecte			semence			dont bio			total*			%	total oléagineux			
	2011	2012	2013	2011	2012	2013	2011	2012	2013	2011	2012	2013		2011	2012	2013	%
juillet	6 986	4 195	2 070	566	780	426	21	44	83	7 552	4 975	2 496	-50%	2 714	2 445	940	-62%
août	7 996	6 703	4 213	684	774	422	95	127	217	8 680	7 478	4 635	-38%	2 737	2 806	1 851	-34%
septembre	6 755	7 413	3 678	462	691	291	142	207	260	7 218	8 104	3 969	-51%	3 228	3 155	1 952	-38%
octobre	5 645	6 926	2 884	453	685	284	142	206	235	6 098	7 611	3 167	-58%	2 976	2 781	2 148	-23%
novembre	5 106	6 492	2 599	554	685	417	145	186	226	5 659	7 176	3 016	-58%	2 821	2 481	1 960	-21%
décembre	4 467	6 103	1 784	629	683	565	123	147	187	5 095	6 786	2 349	-65%	2 501	2 119	1 710	-19%
janvier	4 422	5 554	1 676	612	799	597	138	140	181	5 034	6 352	2 274	-64%	2 139	1 663	1 412	-15%
février	4 255	4 432	1 403	540	736	322	137	76	152	4 795	5 168	1 725	-67%	1 815	1 329	1 220	-8%
mars	3 916	3 216	1 162	351	949	401	77	78	144	4 268	4 165	1 563	-62%	1 392	1 036	1 042	1%
avril	3 549	2 581	788	690	923	383	67	78	137	4 239	3 504	1 170	-67%	981	764	790	3%
mai	2 782	1 766	729	660	758	612	65	68	133	3 442	2 523	1 341	-47%	568	526	489	-7%
juin	1 355	790	499	797	473	374	53	60	31	2 152	1 264	872	-31%	186	262	166	-37%

unité: tonnes

Stocks bio collecte : récolte 2012

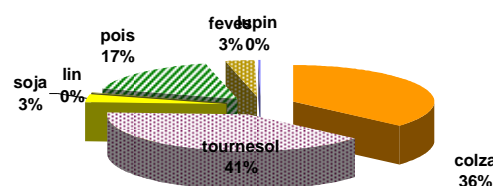

Stocks bio collecte : récolte 2013

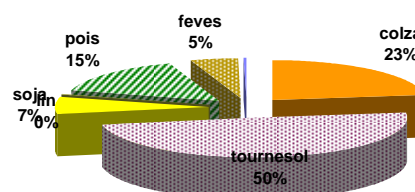

Stocks des protéagineux

situation provisoire fin juin-2014 récolte 2011 à 2013

pois

Mois	collecte			semence			dont bio			total*			%
	2 011	2 012	2013	2 011	2 012	2013	2 011	2 012	2013	2 011	2 012	2013	
juillet	250 452	169 639	94 916	10 894	11 268	14 098	2 151	2 237	1 959	261 346	180 907	109 014	-40%
août	251 324	237 492	197 164	10 812	13 462	16 438	2 210	2 724	3 885	262 136	250 954	213 602	-15%
septembre	225 665	233 342	190 101	11 300	13 379	17 153	2 312	2 746	3 939	236 965	246 721	207 254	-16%
octobre	207 493	214 447	164 133	11 792	13 968	17 473	2 123	2 582	3 914	219 285	228 415	181 605	-20%
novembre	199 313	201 205	137 292	14 305	16 795	18 708	1 712	2 466	3 572	213 618	218 000	156 000	-28%
décembre	177 560	181 832	118 757	15 340	18 311	19 395	1 667	2 296	3 338	192 900	200 143	138 153	-31%
janvier	169 012	171 845	109 803	15 680	24 178	9 707	1 301	2 245	3 008	184 692	196 023	119 511	-39%
février	155 756	154 878	100 709	14 037	21 959	5 442	1 102	1 851	2 702	169 793	176 838	106 151	-40%
mars	117 722	141 362	85 267	12 066	18 850	4 268	844	1 545	2 425	129 788	160 211	89 535	-44%
avril	104 978	111 609	68 261	10 869	16 540	3 200	770	944	2 230	115 847	128 149	71 461	-44%
mai	51 793	69 796	56 132	8 665	13 150	2 764	585	776	1 087	60 458	82 947	58 896	-29%
juin	34 352	42 152	29 048	9 566	12 423	2 363	289	288	858	43 917	54 575	31 412	-42%

* y compris bio et semences

feves

Mois	collecte			semence			dont bio			total*			%
	2 011	2 012	2013	2 011	2 012	2013	2 011	2 012	2013	2 011	2 012	2013	
juillet	25 142	10 919	5 758	2 121	4 457	3 821	2 317	1 630	1 353	27 262	15 376	9 578	-38%
août	147 019	90 462	67 215	2 376	4 816	4 193	3 201	2 683	3 212	149 395	95 278	71 408	-25%
septembre	160 020	107 496	88 324	2 327	5 074	4 509	3 252	2 873	3 752	162 347	112 570	92 833	-18%
octobre	136 184	100 386	80 053	2 498	6 118	6 064	2 999	2 513	3 507	138 682	106 505	86 117	-19%
novembre	133 706	85 844	79 186	3 997	7 026	6 474	2 991	2 447	3 270	137 702	92 870	85 660	-8%
décembre	132 814	79 049	73 983	4 887	7 288	5 943	2 690	2 108	3 086	137 701	86 337	79 925	-7%
janvier	119 812	61 525	69 340	4 786	8 563	2 113	2 469	2 037	2 699	124 598	70 088	71 453	2%
février	110 448	56 809	63 169	4 388	7 583	1 064	2 431	1 713	2 681	114 836	64 392	64 233	0%
mars	101 308	45 109	48 479	3 538	6 186	869	2 108	1 499	2 380	104 846	51 295	49 348	-4%
avril	76 227	36 631	47 397	3 443	5 354	599	1 751	1 316	2 139	79 670	41 985	47 996	14%
mai	52 892	27 915	25 900	3 188	3 869	636	1 277	990	1 967	56 081	31 784	26 537	-17%
juin	16 611	7 267	10 406	4 621	3 783	403	1 206	707	1 034	21 232	11 050	10 810	-2%

Source : Etat2 consommation

unité: tonnes

lupin

Mois	collecte			semence			dont bio			total*			%	total protéagineux			
	2 011	2 012	2013	2 011	2 012	2013	2 011	2 012	2013	2 011	2 012	2013		%	2 011	2 012	2013
juillet	5 505	2 152	343	305	150	47	26	2	4	5 809	2 301	389	-83%	294	199	119	-40%
août	5 978	2 998	1 744	332	150	47	41	9	94	6 310	3 148	1 791	-43%	418	349	287	-18%
septembre	5 994	3 292	2 304	330	198	77	59	26	107	6 324	3 490	2 381	-32%	406	363	302	-17%
octobre	5 599	3 039	2 085	329	198	119	58	13	123	5 929	3 237	2 204	-32%	364	338	270	-20%
novembre	5 210	2 711	1 838	444	197	162	96	9	114	5 654	2 909	2 000	-31%	357	314	244	-22%
décembre	4 860	2 492	1 625	424	197	159	96	40	122	5 284	2 689	1 784	-34%	336	289	220	-24%
janvier	4 456	2 205	1 412	371	107	127	96	56	88	4 827	2 312	1 539	-33%	314	268	193	-28%
février	3 947	1 866	1 092	336	80	62	92	31	84	4 283	1 946	1 154	-41%	289	243	172	-29%
mars	3 576	1 515	930	279	57	48	35	27	84	3 855	1 572	978	-38%	238	213	140	-34%
avril	2 999	1 158	725	224	54	48	5	25	85	3 222	1 212	773	-36%	199	171	120	-30%
mai	2 748	863	538	224	53	47	5	26	54	2 972	917	586	-36%	120	116	86	-26%
juin	2 409	640	380	153	47	45	2	17	42	2 562	687	424	-38%	68	66	43	-36%

Stocks semences : récolte 2012

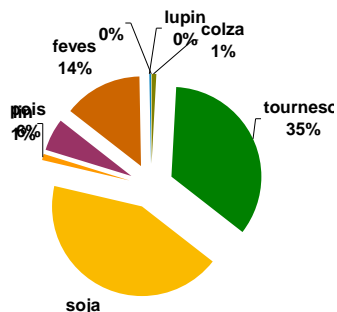

Stocks semences : récolte 2013

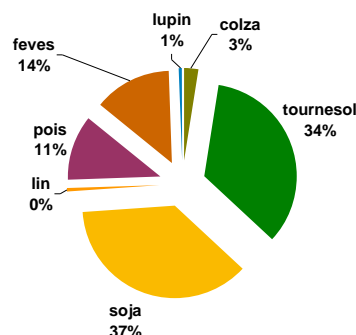

Sources : FranceAgriMer, Service structuration de données

CONJONCTURE de FranceAgriMer 2014 / Marché des oléo-protéagineux 17

Stocks de dépôt nationaux

situation provisoire fin juin-2014 récolte 2011 à 2013

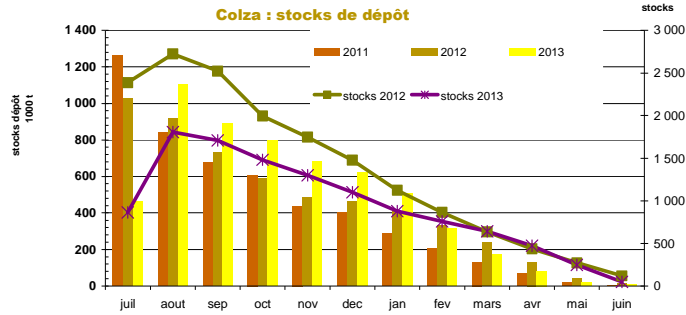

mois	colza				tournesol				soja				lin oléagineux				cumul oléagineux			
	2011	2012	2013	%	2011	2012	2013	%	2011	2012	2013	%	2011	2012	2013	%	2011	2012	2013	%
juillet	1 261 120	1 025 224	462 867	-55%	13 921	2 755	4 211	53%	1 533	1 484	1 052	-29%	2 143	874	888	2%	1 278 717	1 030 337	469 019	-54%
août	842 979	918 364	1 101 334	20%	75 150	11 622	4 223	-64%	1 017	528	884	68%	1 763	1 574	654	-58%	920 909	932 087	1 107 095	19%
septembre	675 141	731 465	892 494	22%	342 573	190 808	96 965	-49%	4 652	1 484	1 117	-25%	1 742	807	644	-20%	1 024 108	924 563	991 220	7%
octobre	607 227	591 010	800 077	35%	308 245	216 149	332 705	54%	8 282	6 239	5 023	-19%	1 172	467	454	-3%	924 927	813 865	1 138 259	40%
novembre	438 236	486 267	682 601	40%	243 154	185 251	283 441	53%	7 619	4 880	3 646	-25%	890	344	453	32%	689 898	676 741	970 141	43%
décembre	404 719	462 724	621 787	34%	210 726	167 466	238 219	42%	6 832	4 293	3 463	-19%	722	302	423	40%	622 999	634 785	863 892	36%
janvier	289 039	408 612	505 010	24%	154 568	140 938	200 076	42%	5 540	3 030	2 772	-8%	469	252	383	52%	449 616	552 831	708 242	28%
février	202 144	329 617	315 480	-4%	105 534	116 572	159 786	37%	4 665	2 411	2 617	9%	301	225	267	19%	312 645	448 824	478 149	7%
mars	131 038	238 663	171 984	-28%	55 365	85 783	101 533	18%	3 571	2 012	1 854	-8%	214	154	266	73%	190 188	326 613	275 637	-16%
avril	68 801	132 094	81 354	-38%	30 150	59 010	68 467	16%	2 725	1 636	1 399	-14%	78	109	111	1%	101 754	192 849	151 331	-22%
mai	18 683	42 169	20 275	-52%	9 072	26 555	33 253	25%	2 082	1 715	1 364	-20%	48	21	71	239%	29 886	70 459	54 964	-22%
juin	4 013	13 221	8 697	-34%	2 877	6 643	10 740	62%	1 920	1 271	1 483	17%	8	8	46		8 819	21 143	20 966	-1%

Source : Etat2 consommation
unité : tonnes

mois	pois				féverole				lupin doux				cumul protéagineux			
	2011	2012	2013	%	2011	2012	2013	%	2011	2012	2013	%	2011	2012	2013	%
juillet	117 919	52 926	24 455	-54%	1 606	334	450	35%	27				119 552	53 260	24 905	-53%
août	99 414	71 025	70 217	-1%	29 273	11 754	16 529	41%	26		46		128 712	82 779	86 792	5%
septembre	73 436	48 723	54 611	12%	31 723	26 132	30 716	18%	20	14	32	128%	105 179	74 869	85 359	14%
octobre	63 875	38 562	47 363	23%	26 934	15 896	22 680	43%	18	14			90 826	54 472	70 043	29%
novembre	54 652	29 210	37 476	28%	24 057	11 619	19 547	68%	16	6			78 725	40 835	57 022	40%
décembre	49 537	26 606	31 590	19%	21 960	9 682	16 966	75%	16	6			71 514	36 294	48 556	34%
janvier	38 553	21 312	23 107	8%	16 866	8 309	13 815	66%	16	5			55 435	29 625	36 922	25%
février	30 306	18 028	16 338	-9%	12 712	6 304	10 306	63%					43 018	24 332	26 643	9%
mars	19 393	14 566	9 332	-36%	7 131	3 572	5 511	54%					26 524	18 139	14 843	-18%
avril	10 060	7 641	4 755	-38%	3 772	2 009	2 602	30%					13 832	9 650	7 356	-24%
mai	3 094	2 501	1 568	-37%	1 303	649	703	8%					4 397	3 150	2 271	-28%
juin	761	681	795	17%	135	152	102	-33%	23				919	834	897	8%

unité : tonne

Tournesol : stocks de dépôt

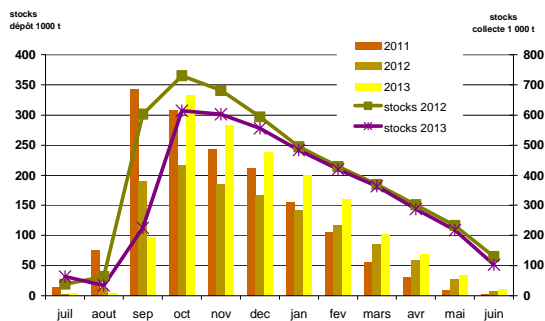

Pois : stocks de dépôt

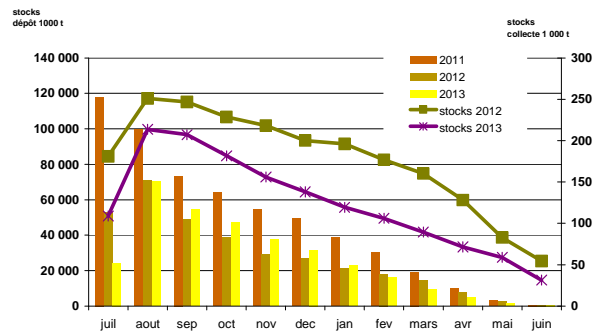

**Collectes, incorporations et stocks
régionaux
au 30 juin 2014**

Marché des oléo-protéagineux
Août 2014

**Evolution régionale des incorporations et des stocks des fabricants d'aliments du bétail
fin juin-2014**

Oléoprotéagineux et tourteaux

	cumul des incorporations							stocks						
	2008/09	2009/10	2010/11	2011/12	2012/13	2013/14	%	2008/09	2009/10	2010/11	2011/12	2012/13	2013/14	%
Ile-de-France	49	143	122	9		40		30	24	63	7	177	58	-67%
Champagne-Ardenne	5 028	2 722	4 095	1 676	2 633	1 046	-60%	53	25	97	81	41	19	-54%
Picardie	499	21	38 038	43 597	37 859	39 060	3%	9	1	946	982	1 017	1 405	38%
Haute-Normandie	649	946	11 070	22 016	68 455	64 356	-6%	54	18	302	322	865	303	-65%
Centre	5 742	8 938	69 827	93 265	57 762	66 440	15%	157	187	1 519	1 520	1 439	763	-47%
Basse-Normandie	3 295	4 171	109 805	119 530	123 141	131 732	7%	240	111	2 355	1 612	2 067	2 226	8%
Bourgogne	2 712	4 383	91 906	181 737	180 868	179 549	-1%	65	106	2 192	2 381	2 933	2 736	-7%
Nord-Pas-de-Calais	3 640	2 600	67 562	144 612	155 567	158 668	2%	63	121	3 273	3 498	5 692	2 380	-12%
Lorraine	447	517	10 107	712	828	853	3%	15	77	57	481	144	324	126%
Alsace			24 013	36 194	39 510	38 174	-3%		1	1 259	1 038	1 292	199	-85%
Franche-Comte		37	11 779	29 820	25 548	28 720	12%		2	325	318	364	349	-4%
Pays-de-la-Loire	57 831	78 604	993 631	1 037 563	1 011 617	1 049 505	4%	2 891	1 984	18 737	17 149	21 611	19 624	-9%
Bretagne	132 263	207 255	1 678 849	2 228 519	2 169 233	2 260 189	4%	4 087	5 077	57 635	44 255	42 694	40 111	-6%
Poitou-Charentes	14 682	20 561	429 396	419 606	407 607	429 989	5%	919	785	5 818	6 059	5 630	6 456	15%
Aquitaine	8 424	3 852	152 522	230 974	210 385	248 331	18%	232	46	4 244	3 671	3 785	4 820	27%
Midi-Pyrénées	4 957	2 113	67 156	77 629	95 153	76 861	-19%	552	910	1 201	2 263	1 717	1 763	3%
Limousin			27 446	37 784	36 658	44 159	20%			809	813	720	796	11%
Rhône-Alpes	14 013	19 619	142 349	224 090	207 673	212 710	2%	642	1 441	4 586	5 189	4 977	6 099	23%
Auvergne	4 675	3 543	77 466	109 427	144 985	139 709	-4%	134	174	3 094	3 162	3 685	2 323	-37%
Languedoc-Roussillon	3 066	2 782	7 821	9 057	5 706	1 280	-78%	108	83	195	216	111	149	34%
Provence-Alpes-Côte d'Azur	462	1 092	12 518	14 480	11 114	11 256	1%	84	87	537	382	328	273	-17%
Corses		20	188	367	360	333								
total FRANCE	262 433	363 919	4 027 665	5 062 665	4 992 662	5 182 959	4%	10 335	11 258	109 242	95 398	98 289	93 177	-5%

unité : tonnes

2011/12 et 2012/11 y compris totaux tourteaux

Source : Etat13 Aliments du bétail

Incorporations d'aliments du bétail par production

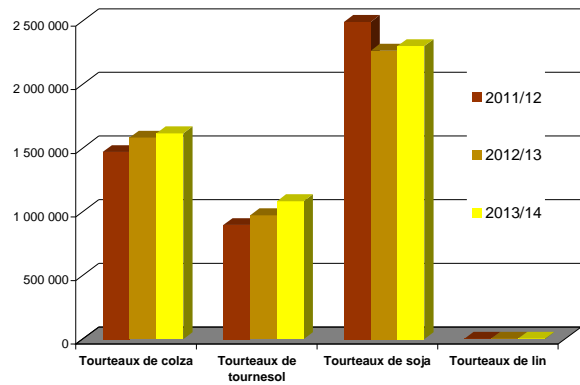
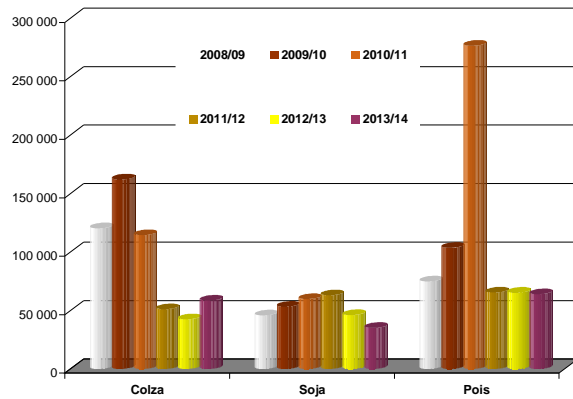

Evolution des FAB au 30 juin : graines de colza

Evolutions des fabricants d'aliments du bétail fin juin-2014

	Incorporations en colza											Campagnes			
	juil.	août	sept	oct	nov	déc	janv	févr	mars	avr	mai	juin	2012/13	2013/14	%
Centre	335	157	179	205	121	64	81	84	110	97	98		12	1 530	12653%
Basse-Normandie															
Bourgogne													170		-100%
Nord-Pas-de-Calais												10		10	-31%
Lorraine															
Franche-Comté															
Pays-de-la-Loire	736	600	737	1 205	1 048	786	730	650	738	626	535	575	7 072	8 967	27%
Bretagne	1 545	4 268	3 522	3 999	2 695	2 594	2 636	2 216	2 283	1 974	1 851	2 210	24 919	31 794	28%
Poitou-Charentes	662	737	775	886	764	695	778	713	837	770	628	674	8 032	8 919	11%
Aquitaine	16	15	243	319	24	431	1 012	986	571	865	564	581	340	5 625	1554%
Midi-Pyrénées								3					15	3	
Limousin											66	64	220	129	-41%
Rhône-Alpes	99	124	127	152	100	110	109	76	85	85	52	51	1 417	1 171	-17%
Auvergne	24	30	30	31	31	38	26	13	28	24	20	17	200	310	55%
Languedoc-Roussillon															
PACA															
France	3 417	5 930	5 613	6 797	4 783	4 718	5 371	4 738	4 656	4 441	3 824	4 171	42 410	58 459	38%

unité : tonnes

	Stocks en colza											Campagnes			
	juil.	août	sept	oct	nov	déc	janv	févr	mars	avr	mai	juin	2012/13	2013/14	%
Centre	10	66	69	63	33	30	75	58	27	44	31				
Basse-Normandie															
Bourgogne															
Nord-Pas-de-Calais															
Lorraine															
Franche-Comté															
Pays-de-la-Loire	371	289	439	418	460	457	388	396	340	299	394	481	481	481	0%
Bretagne	3 782	4 396	3 064	2 541	1 816	1 253	1 026	961	836	968	642	922	1 404	922	-34%
Poitou-Charentes	391	346	356	428	366	406	376	358	360	386	356	380	407	380	-7%
Aquitaine	23	14	7	8	2	111	3	254	736	136	648	537	19	537	2770%
Midi-Pyrénées															
Limousin															
Rhône-Alpes	43	64	22	59	62	48	37	54	56	46	54	92	30	92	209%
Auvergne	87	98	99	18	18	10	20	12	10	16	23	15	21	15	-26%
Languedoc-Roussillon															
PACA															
France	4 707	5 272	4 055	3 533	2 758	2 314	1 924	2 093	2 365	1 896	2 149	2 427	2 361	2 427	3%

Source : Etat13 Aliments du bétail

Incorporations en colza

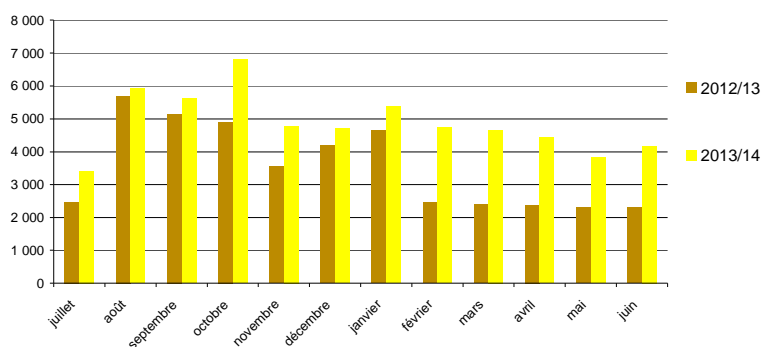

Sources : FranceAgriMer, Service structuration de données

CONJONCTURE de FranceAgriMer 2014 / **Marché des oléoprotéagineux** /6

Evolution des FAB au 30 juin : graines de tournesol

Evolutions des fabricants d'aliments du bétail fin juin-2014

	Incorporations en tournesol												Campagnes		
	juil.	août	sept	oct	nov	déc	janv	févr	mars	avr	mai	juin	2012/13	2013/14	%
Centre	21	36	13	36	29	50	8						438	193	-56%
Basse-Normandie															
Picardie							2	3	3	3	3	2		16	
Lorraine		1	3	4	2	5								16	
Alsace															
Franche-Comté															
Pays-de-la-Loire	367	333	674	758	525	582	662	455	571	582	696	597	3 325	6 802	105%
Bretagne	63				11	161	238	359	335	461	398	333	1 132	2 359	108%
Poitou-Charentes	77	45	51	141	240	148	145	105	142	173	303	171	1 097	1 742	59%
Midi-Pyrénées													0		-100%
Limousin											1		7	1	-89%
Rhône-Alpes	18	19	11	11	19	18	16	15	15	16	13	14	293	184	-37%
Auvergne						95					46		144	141	-2%
PACA	0,5	0,7	0,3	11,7	14,5	44,4	10,8	0,2	0,2	12,7	1	0,2	132,4	97,2	-27%
France	545	435	753	962	841	1 104	1 082	937	1 067	1 247	1 461	1 118	6 569	11 551	76%

unité : tonnes

	stocks en tournesol												Campagnes		
	juil.	août	sept	oct	nov	déc	janv	févr	mars	avr	mai	juin	2012/13	2013/14	%
Centre	26	10	21	24	12	8	6	6	6	5	5	5	39	5	-86%
Basse-Normandie															
Picardie							37	33	30	28	25	23		23	
Lorraine	5	15	12	8	5								5		-100%
Alsace															
Franche-Comté															
Pays-de-la-Loire	213	228	260	243	304	346	380	274	340	358	315	457	290	457	58%
Bretagne					34	37	91	73	122	89	38	85	32	85	170%
Poitou-Charentes	38	29	64	42	63	75	94	146	103	59	63	97	25	97	288%
Rhône-Alpes	2	1		9	7	7	6	4	9	8	4	3	3	3	10%
Auvergne			55	199	221	125	125	116	110	110	64				
Languedoc-Roussillon															
PACA	3	2	2	3	9	8	8	7	7	7	6		4		-100%
France	287	284	414	528	654	605	745	659	726	663	520	671	397	671	69%

Source : Etat13 Aliments du bétail

Incorporations en tournesol

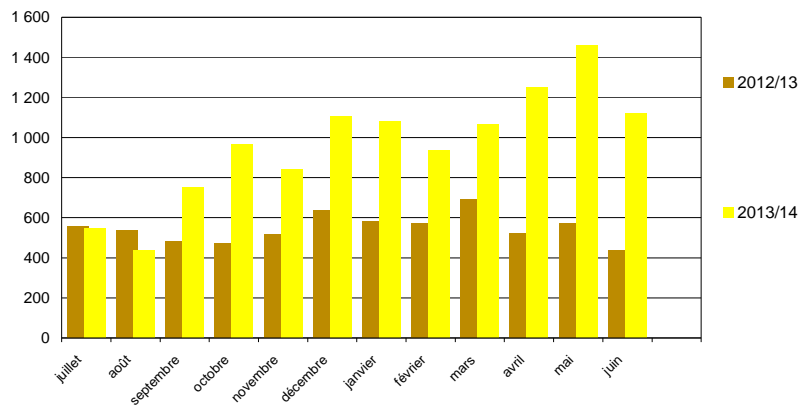

Evolution des FAB au 30 juin : graines de soja

Evolutions des fabricants d'aliments du bétail fin juin-2014

	Incorporations en soja												Campagnes		
	juil.	août	sept	oct	nov	déc	janv	févr	mars	avr	mai	juin	2012/13	2013/14	%
Champagne-Ardenne	179	216	221	136	146	11	50	36	36	15			2 574	1 046	-59%
Picardie															
Haute-Normandie	14	24	20	16	24	22	18	15	16	26	14		419	209	-50%
Centre	45	65	55	52	44	121	122	188	262	166	84	34	535	1 239	132%
Basse-Normandie	2	3	5	3	2	2	4	4	5	4	0	0	54	33	-38%
Bourgogne	16	4	36	194	209	206	124	63	109	200	151	66	1 283	1 377	7%
Nord-Pas-de-Calais	112	73	145	129	98	69	3	11					1 023	640	-37%
Lorraine															
Alsace	3	3	3	2	4	2	2	3	3	3	3	3	46	35	-23%
Pays-de-la-Loire	858	777	865	1 421	1 296	1 636	1 639	1 621	1 774	1 956	1 870	1 661	20 482	17 373	-15%
Bretagne	209	179	211	334	244	300	281	594	547	371	291	222	10 062	3 781	-62%
Poitou-Charentes	1		0	3	14	19	117	166	265	174	122	154	13	1 035	7920%
Aquitaine	1	1	2	2	1	1	28	22	37	22	35	9	38	160	325%
Midi-Pyrénées						65			37				561	102	-82%
Limousin															
Rhône-Alpes	320	253	223	370	282	591	354	348	392	341	360	344	6 207	4 178	-33%
Auvergne	170	293	269	344	546	387	390	318	359	269	208	184	2 631	3 736	42%
PACA	15	13	9	11	8	7	9	12	13	18	15	15	108	144	34%
France	1 945	1 904	2 063	3 017	2 916	3 439	3 142	3 399	3 854	3 564	3 154	2 692	46 034	35 087	-24%

unité : tonnes

	Stocks en soja												Campagnes		
	juil.	août	sept	oct	nov	déc	janv	févr	mars	avr	mai	juin	2012/13	2013/14	%
Champagne-Ardenne	31	35	31	60	53	42	22	43	34	19	19	19	41	19	-54%
Picardie															
Haute-Normandie	28	31	11	22	23	1	15	26	10	10	22		15		-100%
Centre	40	7	42	34	11	30	68	44	49	60	56	4	85	4	-96%
Basse-Normandie	5	6	3	4	2	3	2	5	5	4	7	9	4	9	126%
Bourgogne	14	40	34	22	22	26	21	19	31	14	14	9		9	
Nord-Pas-de-Calais	34	17	46	61	55	14	11						22		-100%
Lorraine															
Alsace	0	7	4	2	8	6	4	12	9	7	3	12	4	12	249%
Franche-Comté															
Pays-de-la-Loire	2 169	1 927	1 433	1 979	1 916	1 502	1 460	1 439	1 391	931	539	928	2 586	928	-64%
Bretagne	101	130	118	146	159	143	139	210	194	174	134	127	144	127	-12%
Poitou-Charentes	2	2	1	32	19	61	31	91	123	105	136	86	1	86	10604%
Aquitaine	20	19	17	15	14	13	29	28	16	23	14	5	20	5	-78%
Midi-Pyrénées															
Limousin															
Rhône-Alpes	82,7	48,21	143,01	165,25	409,55	124,31	165,91	149,61	143,21	162,14	140,54	335,82	297,9	335,82	13%
Auvergne	354,54	344,55	397,77	282,02	124,22	201,04	160,85	104,55	202,57	86,44	174,53	163,5	330,3	163,5	-50%
PACA	22	10	25	15	6	27	18	6	20	27	12	22	10,5	22	110%
France	2 904	2 622	2 305	2 839	2 821	2 192	2 146	2 176	2 228	1 621	1 272	1 725	3 560	1 725	-52%

Source : Etat13 Aliments du bétail

Incorporations en soja

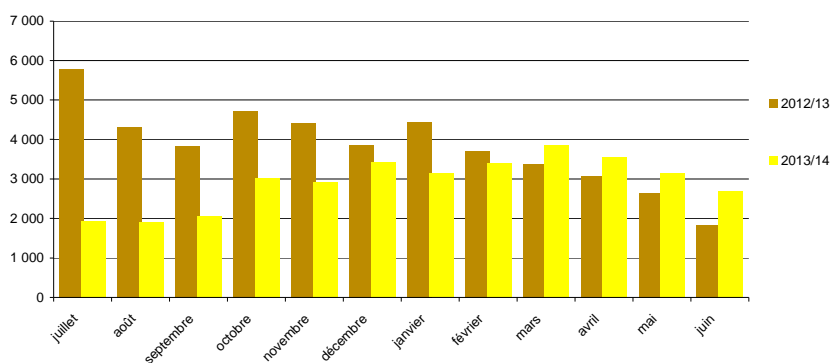

Sources : FranceAgriMer, Service structuration de données

CONJONCTURE de FranceAgriMer 2014 / **Marché des oléoprotéagineux** /8

Evolution des FAB au 30 juin : graines de lin

Evolutions des fabricants d'aliments du bétail fin juin-2014

	Incorporations en lin												Campagnes			
	juil.	août	sept	oct	nov	déc	janv	févr	mars	avr	mai	juin	2012/13	2013/14	%	
Poitou-Charentes													12		-100%	
Aquitaine																
Midi-Pyrénées			33		47	61	39	42		35	58	41	34	319	390	22%
Auvergne																
France			33		47	61	39	42		35	58	41	34	332	390	18%

unité : tonnes

	Stocks en lin												Campagnes		
	juil.	août	sept	oct	nov	déc	janv	févr	mars	avr	mai	juin	2012/13	2013/14	%
Pays-de-la-Loire															
Bretagne															
Poitou-Charentes															
Aquitaine															
France															

Source : Etat13 Aliments du bétail

Incorporations en lin

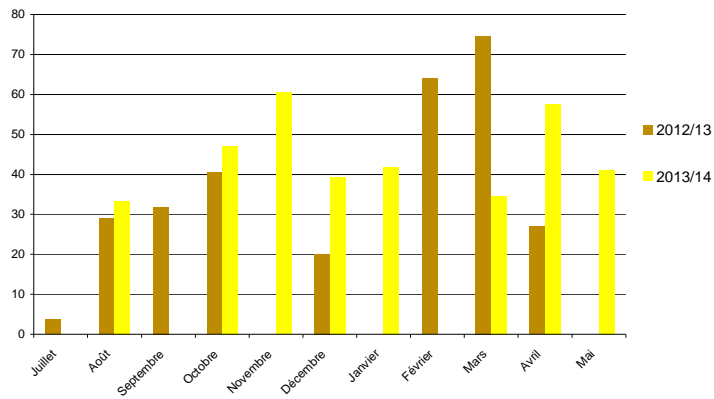

Evolution des FAB au 30 juin : pois

Evolutions des fabricants d'aliments du bétail fin juin-2014

	Incorporations en pois												Campagnes		
	juil.	août	sept	oct	nov	déc	janv	févr	mars	avr	mai	juin	2012/13	2013/14	%
Ile-de-France														59	-100%
Champagne-Ardenne														7	100
Picardie	0	3							26	32	27	13	403	333	-17%
Haute-Normandie	37	41	11	11	52	49	44	47	14	13	14	632	665	5%	
Centre	85	48	30	105	141	183	44		16	14		3 007	1 487	-51%	
Basse-Normandie	192	100	108	150	244	247	252	180	5	3	3	256	22	-91%	
Bourgogne		1	6	2		3		1	4			67	35	-48%	
Nord-Pas-de-Calais				2	5		4	3	4	5	9	3	185	119	-36%
Lorraine	9	17	2		7	27	35	22							
Alsace															
Franche-Comté	11	4	22	18	964	39	31	9	12	5	12	8	196	1 135	479%
Pays-de-la-Loire	955	1 616	1 237	1 513	1 035	821	822	546	448	406	336	380	12 290	10 113	-18%
Bretagne	1 914	3 260	5 297	9 939	6 732	4 346	3 363	1 938	1 622	693	627	566	31 998	40 297	26%
Poitou-Charentes	128	123	173	149	122	117	91	91	79	93	80	58	3 501	1 304	-63%
Aquitaine	41	43	47	61	47	183	52	44	55	40	26		181	640	253%
Midi-Pyrénées	61	54	66	72	96	77	85	67	206	129	84	88	1 751	1 085	-38%
Limousin	1	1	1	1	1	2		1	1	1	1		27	11	-61%
Rhône-Alpes	251	258	266	423	178	159	219	75	54	52	67	46	4 224	2 048	-52%
Auvergne	266	288	320	582	547	432	86	88	76	121	130	140	4 120	3 076	-25%
Languedoc-Roussillon	88	96	89	100	68	65	85	76	76	66	56	57	1 611	922	-43%
PACA	20	15	23	20	11	21	21	21	12	9	19	9	214	202	-6%
Corse	34	31	23	37	29	38	36	21	29	29	26		360	333	-7%
France	4 092	5 998	7 722	13 183	10 279	6 809	5 270	3 229	2 740	1 711	1 517	1 378	65 089	63 927	-2%

unité : tonnes

	Stocks en pois												Campagnes		
	juil.	août	sept	oct	nov	déc	janv	févr	mars	avr	mai	juin	2012/13	2013/14	%
Ile-de-France	20													27	-100%
Champagne-Ardenne														4	41
Picardie	4	1	1	26	26	26	26	26	22	20	22	41	64	41	997%
Haute-Normandie	58	17	68	57	5	18	5	45	62	49	35		69	69	-100%
Centre	65	65	96	69	53	44		14					109	7	-93%
Basse-Normandie	11	314	289	225	297	218	83	4	4	1	10	7	4	4	-4%
Bourgogne	4	4	11	9	11	8	8	7	3	3	4	4	0	1	200%
Nord-Pas-de-Calais	0	0	0	0			1	1	2	1	1	1	0	1	200%
Lorraine	16	17	14	86	212	214	201	179	179	179	165	179	23	179	693%
Alsace															
Franche-Comté	4	20	36	26	31	19	20	11	8	15	6	3	11	3	-74%
Pays-de-la-Loire	436	490	444	493	385	421	409	470	344	386	351	301	738	301	-59%
Bretagne	752	935	1 313	2 614	2 654	2 582	2 396	1 539	1 037	935	949	1 077	1 137	1 077	-5%
Poitou-Charentes	108	72	77	76	104	72	72	68	44	84	63	67	70	67	-3%
Aquitaine	21	8	21	21	4	10	18	31	37	27	1	1	31	1	-98%
Midi-Pyrénées	63	31	23	36	32	14	28	14	73	88	111	77	64	77	22%
Limousin	4	2	1	9	8	6	5	5	4	2	1		5	5	-100%
Rhône-Alpes	181	141	77	56	68	68	93	73	73	50	54	104	141	104	-26%
Auvergne	78	127	88	161	173	26	63	42	58	114	97	140	92	140	53%
Languedoc-Roussillon	36	30	66	54	26	51	57	47	29	48	34	27	40	27	-32%
PACA	36	17	22	53	39	15	33	19	58	42	23	25	51	25	-51%
France	1 895	2 289	2 647	4 070	4 126	3 812	3 517	2 581	2 049	2 042	1 928	2 055	2 678	2 055	-23%

Source : Etat13 Aliments du bétail

Incorporations en pois

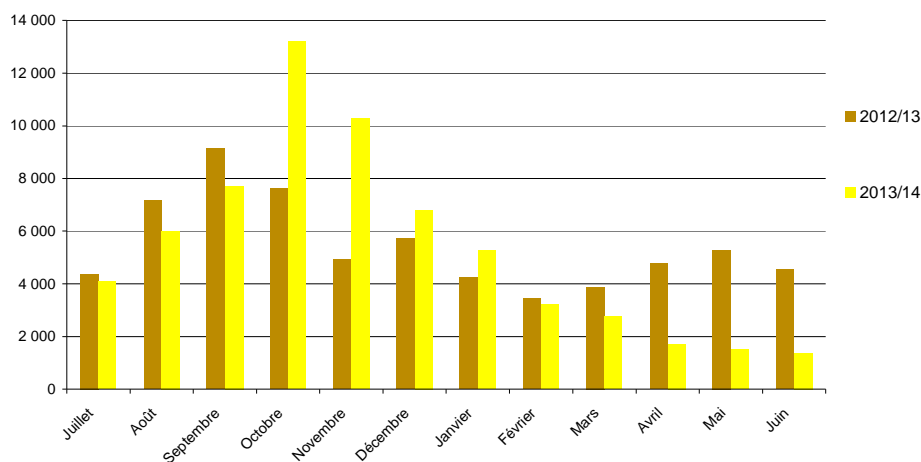

Sources : FranceAgriMer, Service structuration de données

CONJONCTURE de FranceAgriMer 2014 / **Marché des oléoprotéagineux** /10

Evolution des FAB au 30 juin : féveroles

Evolutions des fabricants d'aliments du bétail fin juin-2014

	Incorporations en féveroles												Campagnes			
	juil.	août	sept	oct	nov	déc	janv	févr	mars	avr	mai	juin	2012/13	2013/14	%	
Picardie	2		3	5	5	24	6		0				53	46	-14%	
Haute-Normandie													2		-100%	
Centre	27	63	65	13		74	123	148	111	152	139	163	748	1 077	44%	
Basse-Normandie													8		-100%	
Nord-Pas-de-Calais	21	6	7	18	27	31	28	10	14	65	55	7	250	290	16%	
Lorraine	5	10	10	13	5	13	23	22					6	102	1517%	
Pays-de-la-Loire	82	113	165	195	136	146	171	134	135	159	152	201	1 778	1 789	1%	
Bretagne	160	430	282	283	207	304	271	145	292	378	187	292	2 958	3 229	9%	
Poitou-Charentes				1	1	6	6	16	6	5	14	42			97	
Aquitaine												21	43	575	64	-89%
Midi-Pyrénées		2	2	2	2	3				3	2		34	14	-59%	
Limousin																
Rhône-Alpes	48	96	132	154	156	179	219	198	205	227	192	171	1 857	1 978	6%	
Auvergne	88	33	74	177	122	161	159	180	208	147	81	3	1 262	1 433	14%	
France	433	752	739	860	662	941	1 005	853	972	1 135	844	922	9 530	10 118	6%	

unité : tonnes

	Stocks en féveroles												Campagnes		
	juil.	août	sept	oct	nov	déc	janv	févr	mars	avr	mai	juin	2012/13	2013/14	%
Picardie	4	4	41	35	30	6		0	0	0	0	22	6	22	292%
Haute-Normandie															
Centre	140	77	115	102	102	105	44	48	56	103	106	35		35	
Basse-Normandie															
Nord-Pas-de-Calais	5	1	14	37	123	104	86	76	62	56	0	0	6	0	-95%
Lorraine	5	16	6	17	77	92	80	57	57	57	57	57	9	57	552%
Pays-de-la-Loire	36	39	65	37	30	67	64	40	53	74	69	70	56	70	26%
Bretagne	134	132	148	111	75	119	99	119	76	67	63	71	135	71	-47%
Poitou-Charentes				31	30	24	18	2	26	21	37	24		24	
Aquitaine											9	26		26	
Midi-Pyrénées															
Rhône-Alpes	63	90	86	34	40	31	34	70	94	70	103	199	7	199	2780%
Auvergne	219	236	234	194	155	138	86	81	60	34	56	2	14	2	-86%
France	606	595	710	597	663	684	512	494	483	481	501	507	232	507	118%

Source : Etat13 Aliments du bétail

Incorporations en féveroles

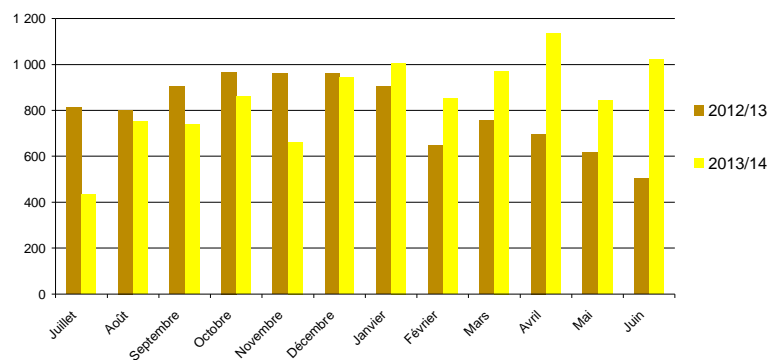

Evolution des FAB au 30 juin : lupins

Evolutions des fabricants d'aliments du bétail fin juin-2014

	Incorporations en lupin												Campagnes		
	juil.	août	sept	oct	nov	déc	janv	févr	mars	avr	mai	juin	2012/13	2013/14	%
Bretagne															
Aquitaine															
Rhône-Alpes		6	8	30	57	29	0	2	3		16		92	150	63%
France	6	8	30	57	29	0	2	3	16	16	14	14	92	150	63%

unité : tonnes

	Stocks en lupin												Campagnes		
	juil.	août	sept	oct	nov	déc	janv	févr	mars	avr	mai	juin	2012/13	2013/14	%
Bretagne															
Aquitaine															
Rhône-Alpes	38	30	8	78	21	20	20	19	16	16	14	14	43	14	-68%
France	38	30	8	78	21	20	20	19	16	16	14	14	43	14	-68%

Source : Etat13 Aliments du bétail

Incorporations en lupin

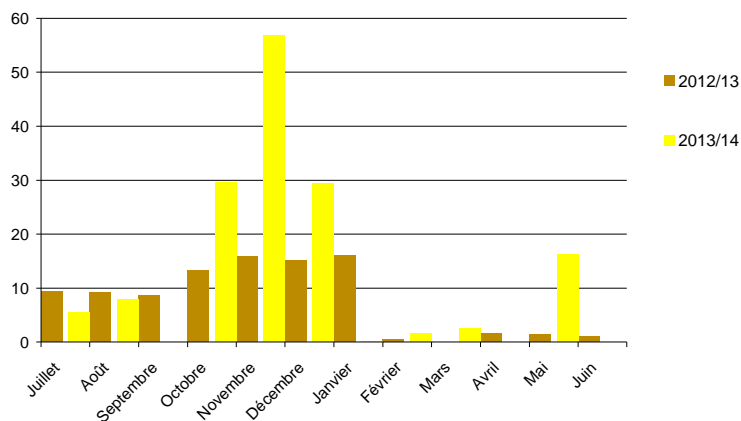

Sources : FranceAgriMer, Service structuration de données

CONJONCTURE de FranceAgriMer 2014 / **Marché des oléoprotéagineux** /12

Evolution des FAB au 30 juin : tourteaux de colza

Evolutions des fabricants d'aliments du bétail fin juin-2014

	Incorporations tourteaux colza											Campagnes				
	juil.	août	sept	oct	nov	déc	janv	févr	mars	avr	mai	juin	2012/13	2013/14	%	
Ile-de-France				40										40		
Picardie	875	1 005	978	1 336	1 284	1 449	1 315	1 143	999	920	864	881	13 963	13 049	-7%	
Haute-Normandie	1 856	2 047	2 422	3 231	3 178	3 575	3 607	3 385	2 741	2 137	1 898	731	32 721	30 806	-6%	
Centre	1 224	949	989	1 209	1 043	1 275	1 321	1 043	1 290	1 169	1 078	916	13 043	13 506	4%	
Basse-Normandie	2 938	4 615	4 698	5 772	5 590	5 597	5 737	4 717	5 491	4 538	4 809	4 821	51 869	59 321	14%	
Bourgogne	5 715	6 021	6 444	6 971	7 508	8 521	8 218	7 152	7 107	5 203	4 947	5 527	81 879	79 333	-3%	
Nord-Pas-de-Calais	3 594	4 369	4 640	6 017	5 946	6 461	6 560	5 601	5 902	4 684	4 470	4 087	59 288	62 331	5%	
Lorraine													3		-100%	
Alsace	1 355	1 250	1 344	1 579	1 546	1 774	1 731	1 514	1 413	1 452	1 254	366	16 453	16 578	1%	
Franche-Comté	834	786	986	1 285	1 393	1 422	1 614	1 547	1 427	1 073	900	882	12 770	14 150	11%	
Pays-de-la-Loire	18 065	25 605	27 612	31 013	29 058	27 950	28 932	25 042	22 549	18 926	19 176	21 249	286 372	295 175	3%	
Bretagne	43 951	64 057	63 006	69 407	65 314	67 193	67 467	56 771	50 329	42 339	42 503	41 793	660 737	674 131	2%	
Poitou-Charentes	7 827	9 393	10 334	11 690	9 971	10 173	10 434	8 796	9 004	8 216	8 337	9 110	107 493	113 284	5%	
Aquitaine	4 920	6 841	6 139	8 177	7 041	12 146	7 602	5 279	5 275	5 076	4 585	4 690	77 365	77 770	1%	
Midi-Pyrénées	1 992	2 676	1 325	2 562	2 775	2 531	2 536	1 861	1 912	1 717	1 447	1 555	35 113	24 890	-29%	
Limousin	1 000	1 325	1 689	1 846	1 814	1 918	2 141	1 696	1 549	3 041	1 887	2 063	17 123	21 969	28%	
Rhône-Alpes	3 435	4 668	5 305	6 306	6 019	6 940	6 998	5 581	4 869	4 251	3 628	3 580	53 777	61 581	15%	
Auvergne	3 901	4 846	4 906	5 925	5 081	6 807	6 530	5 351	3 546	3 188	2 880	3 327	60 202	56 287	-7%	
Languedoc-Roussillon													1 276		-100%	
PACA	135	145	124	213	199	246	299	280	291	254	264	252	1 506	2 703	-79%	
France	103 617	140 598	142 939	164 579	154 759	165 978	163 042	136 760	125 694	108 183	104 926	105 828	1 582 950	1 616 903	-2%	

unité : tonnes

	Stocks en tourteaux colza											Campagnes			
	juil.	août	sept	oct	nov	déc	janv	févr	mars	avr	mai	juin	2012/13	2013/14	%
Ile-de-France			30	29	24								24		-100%
Picardie	279	364	404	355	436	347	503	353	348	326	361	338	363	338	-7%
Haute-Normandie	241	232	303	260	388	383	215	351	395	355	456	126	413	126	-69%
Centre	238	206	217	108	341	224	238	326	197	230	281	298	275	298	9%
Basse-Normandie	423	421	668	674	575	923	1 014	384	698	737	742	712	620	712	15%
Bourgogne	869	1 137	882	1 223	1 102	1 211	1 339	1 536	1 072	1 712	1 342	1 206	1 225	1 206	-2%
Nord-Pas-de-Calais	650	1 079	1 039	722	553	588	667	607	1 181	1 350	691	731	994	731	-26%
Lorraine	142		142												
Alsace	137	615	515	925	596	165	118	114	179	329	308	67	518	67	-87%
Franche-Comté	71	114	97	122	122	138	249	219	220	276	207	125	126	125	-1%
Pays-de-la-Loire	3 347	3 633	3 799	3 501	3 097	4 822	4 395	3 749	4 716	4 937	3 969	4 262	4 143	4 262	3%
Bretagne	9 737	7 663	12 243	12 369	14 606	14 202	12 314	9 714	12 138	15 300	13 003	10 511	10 435	10 511	1%
Poitou-Charentes	1 141	903	875	1 151	1 230	1 393	1 240	1 324	1 473	1 248	1 177	1 208	1 383	1 208	-13%
Aquitaine	982	990	1 029	1 512	1 503	1 453	1 113	1 206	1 353	1 303	1 244	1 290	991	1 290	30%
Midi-Pyrénées	316	150	194	683	341	313	512	592	451	502	486	417	474	417	-12%
Limousin	123	279	326	392	332	368	184	326	248	437	343	346	211	346	64%
Rhône-Alpes	1 040	1 126	1 177	1 101	1 063	1 106	1 206	1 150	1 213	1 398	1 475	1 209	1 212	1 209	0%
Auvergne	826	843	1 080	856	1 138	923	1 000	1 327	750	830	622	614	1 036	614	-41%
Languedoc-Roussillon													31		-100%
PACA	15	19	41	42	77	64	31	65	40	78	13	26	33	26	-20%
France	20 578	19 772	25 058	26 026	27 524	28 621	26 337	23 342	26 670	31 347	26 719	23 485	24 505	23 485	-4%

Source : Etat13 Aliments du bétail

Incorporations en tourteaux colza

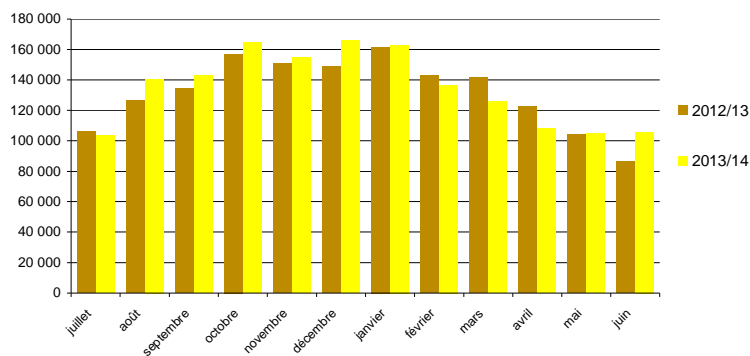

Evolution des FAB au 30 juin : tourteaux de tournesol

Evolutions des fabricants d'aliments du bétail fin juin-2014

	Incorporations tourteaux tournesol												Campagnes			
	juil.	août	sept	oct	nov	déc	janv	févr	mars	avr	mai	juin	2012/13	2013/14	%	
Ile-de-France				40										40		
Picardie	733	699	642	698	773	911	951	847	956	1 001	852	773	7 982	9 835	23%	
Haute-Normandie	506	441	457	550	537	584	626	535	599	627	537	244	5 399	6 243	16%	
Centre	1 274	951	817	1 016	962	1 233	1 202	1 123	1 253	1 337	1 224	1 261	10 754	13 653	27%	
Basse-Normandie	1 557	1 183	995	1 425	1 702	1 864	2 386	2 606	2 873	2 985	2 377	2 323	24 443	24 276	-1%	
Bourgogne	2 296	1 899	1 911	2 362	3 541	4 027	4 156	4 035	4 454	3 519	3 254	3 351	33 154	38 904	17%	
Nord-Pas-de-Calais	1 695	1 800	1 817	1 940	2 199	2 291	2 605	2 604	2 680	2 464	2 332	2 100	25 185	26 527	5%	
Lorraine	18	21	17	25	26	33	41	27					194	208	7%	
Alsace	362	298	262	394	616	635	636	628	673	676	619	65	4 624	5 862	27%	
Franche-Comté	210	265	290	500	474	544	655	580	628	476	333	332	4 317	5 287	22%	
Pays-de-la-Loire	12 831	12 128	10 474	14 194	15 197	16 269	17 319	17 037	17 368	18 967	18 136	17 181	178 670	187 100	5%	
Bretagne	22 142	27 384	20 551	29 296	34 439	40 498	44 907	43 046	45 877	44 911	42 601	37 344	411 174	432 995	5%	
Poitou-Charentes	7 884	7 305	6 767	7 910	7 918	9 147	10 173	9 578	10 359	10 990	10 567	9 121	88 181	107 720	22%	
Aquitaine	5 484	4 452	4 017	5 950	5 491	11 884	9 544	8 777	9 157	9 390	8 880	8 123	61 571	91 149	48%	
Midi-Pyrénées	1 776	1 428	779	1 742	2 046	2 267	2 486	2 324	2 521	2 159	2 289	2 293	21 549	24 111	12%	
Limousin	655	617	593	758	812	1 038	1 068	961	951	1 178	795	764	8 600	10 189	18%	
Rhône-Alpes	3 791	3 177	3 107	3 798	4 257	4 972	5 620	5 443	5 812	6 004	5 694	3 411	42 234	55 086	30%	
Auvergne	2 930	2 314	2 364	3 075	3 149	3 835	4 785	4 527	4 316	3 530	3 152	2 946	40 139	40 922	2%	
Languedoc-Roussillon	3	2	5	4	11	5	5	13	10	20	21	70	1 872	168	-91%	
PACA	177	138	134	151	151	219	203	208	237	232	216	219	2 800	2 286	-18%	
France	66 322	66 502	56 000	75 784	84 299	102 255	109 367	104 900	110 725	110 465	103 880	91 921	972 843	1 082 421	11%	

unité : tonnes

	Stocks en tourteaux tournesol												Campagnes		
	juil.	août	sept	oct	nov	déc	janv	févr	mars	avr	mai	juin	2012/13	2013/14	%
Ile-de-France	30	8	28	16	19	25	1	25	11	21	12	25	36	25	-32%
Champagne-Ardenne															
Picardie	252	172	204	149	186	165	191	242	191	317	276	274	184	274	49%
Haute-Normandie	111	101	146	53	128	35	64	104	53	96	111	65	66	65	-1%
Centre	417	260	244	276	355	297	246	244	226	269	187	95	337	95	-72%
Basse-Normandie	358	251	248	299	330	431	391	452	455	480	512	432	471	432	-8%
Bourgogne	439	523	424	458	494	432	648	786	639	702	675	568	645	568	-12%
Nord-Pas-de-Calais	591	870	525	253	468	620	910	450	938	724	596	727	569	727	28%
Lorraine	105	48	101	60	41	38	35	33	33	33	24	33	12	33	178%
Alsace	151	81	49	97	156	137	147	122	164	125	100	19	164	19	-89%
Franche-Comté	175	140	110	49	102	157	163	101	76	92	132	86	127	86	-32%
Pays-de-la-Loire	3 507	3 019	2 966	2 909	3 335	3 317	3 310	3 486	3 570	3 703	3 422	4 098	3 973	4 098	3%
Bretagne	10 682	8 347	6 998	7 136	10 327	13 072	12 842	8 674	9 741	9 478	11 292	12 463	11 748	12 463	6%
Poitou-Charentes	1 030	770	765	900	978	950	1 007	1 228	1 460	1 699	1 615	1 734	1 105	1 734	57%
Aquitaine	1 018	863	728	866	1 019	1 078	952	1 267	1 245	1 228	1 270	1 288	1 162	1 288	11%
Midi-Pyrénées	573	399	346	481	543	320	413	540	388	434	505	498	395	498	26%
Limousin	159	104	81	113	65	169	118	139	80	176	157	177	162	177	9%
Rhône-Alpes	949	1 010	988	937	1 071	919	912	1 034	926	1 351	1 068	944	1 008	944	-6%
Auvergne	880	817	624	681	669	905	928	963	576	685	612	634	965	634	-34%
Languedoc-Roussillon	16	14	9	33	22	17	12	26	16	24	31	35	30	35	17%
PACA	66	99	106	117	73	43	35	77	31,7	26	69,1	21,2	43	21	-51%
France	21 508	17 896	15 692	15 884	20 401	23 126	23 325	19 993	20 819	21 663	22 665	24 215	23 202	24 215	4%

Source : Etat13 Aliments du bétail

Incorporations en tourteaux tournesol

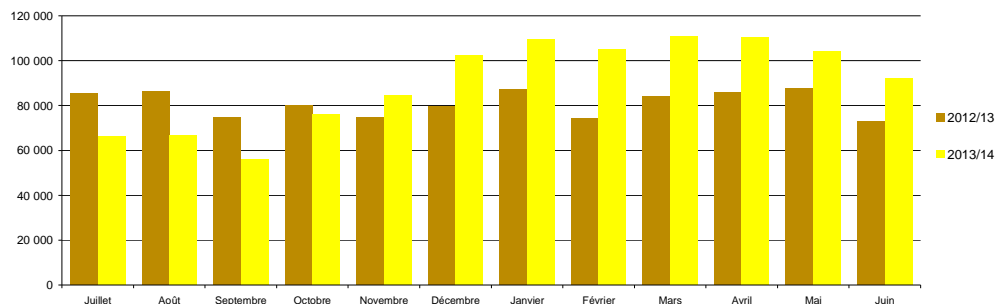

Sources : FranceAgriMer, Service structuration de données
CONJONCTURE de FranceAgriMer 2014 / **Marchés des oléoprotéagineux** /14

Evolution des FAB au 30 juin : tourteaux de soja

Evolutions des fabricants d'aliments du bétail fin juin-2014

	Incorporations en tourteaux soja											Campagnes			
	juil.	août	sept	oct	nov	déc	janv	févr	mars	avr	mai	juin	2012/13	2013/14	%
Ile-de-France															
Picardie	1 291	1 327	1 189	1 386	1 299	1 491	1 464	1 328	1 398	1 397	1 292	1 148	15 855	16 011	1%
Haute-Normandie	2 325	1 993	2 059	2 709	2 474	2 708	2 797	2 649	2 543	1 998	1 725	785	29 511	26 765	-9%
Centre	5 475	2 899	3 024	2 967	2 482	2 569	2 687	2 278	1 960	2 694	3 128	2 414	31 598	34 577	9%
Basse-Normandie	3 085	3 599	3 616	4 056	4 028	4 054	4 405	3 957	4 130	4 272	4 044	3 082	43 240	46 329	7%
Bourgogne	5 176	4 853	4 758	5 371	4 852	5 543	5 605	4 809	5 093	4 754	4 433	4 768	64 125	60 013	-6%
Nord-Pas-de-Calais	5 168	5 652	4 895	6 058	6 029	6 504	6 524	6 091	6 061	5 479	5 210	5 165	69 740	68 835	-1%
Lorraine	44	42	51	55	57	57	52	49					440	406	-8%
Alsace	1 468	1 335	1 320	1 564	1 446	1 653	1 286	1 541	1 267	1 288	1 190	342	18 387	15 699	-15%
Franche-Comté	430	462	555	726	702	906	983	871	1 073	624	393	421	8 265	8 148	-1%
Pays-de-la-Loire	44 483	42 099	41 949	46 779	44 432	43 841	46 498	41 357	43 376	43 602	41 146	40 749	499 318	520 310	4%
Bretagne	86 636	93 113	89 755	98 528	93 390	96 701	100 582	88 909	87 791	83 756	77 711	74 731	1 026 253	1 071 603	4%
Poitou-Charentes	16 912	15 643	15 690	17 591	16 176	16 814	17 490	15 661	15 781	16 581	16 376	15 173	199 279	195 888	-2%
Aquitaine	5 245	4 872	4 001	5 624	5 278	13 183	6 267	5 613	5 873	6 135	5 444	5 387	70 316	72 922	4%
Midi-Pyrénées	2 246	2 462	1 257	2 269	2 248	2 387	2 376	2 060	2 197	2 812	1 724	2 193	35 810	26 230	-27%
Limousin	709	649	625	743	821	907	1 099	834	884	2 126	1 188	1 275	10 682	11 860	11%
Rhône-Alpes	8 235	7 509	7 151	8 205	7 354	7 767	7 850	6 847	7 257	6 871	6 472	4 752	97 490	86 270	-12%
Auvergne	2 858	2 363	2 290	3 029	2 859	3 321	3 194	3 070	3 019	2 852	2 485	2 457	36 279	33 797	-7%
Languedoc-Roussillon												86	947	86	-91%
PACA	573	494	454	484	426	507	507	465	452	521	479	465	6 354	5 824	-8%
France	192 358	191 365	184 638	208 143	196 352	210 913	211 667	188 389	190 154	187 761	174 440	165 395	2 263 886	2 301 574	2%

unité : tonnes

	Stocks en tourteaux soja											Campagnes			
	juil.	août	sept	oct	nov	déc	janv	févr	mars	avr	mai	juin	2012/13	2013/14	%
Picardie	407	450	388	354	558	523	502	585	441	447	482	707	458	707	54%
Haute-Normandie	285	315	373	378	694	619	644	609	453	428	655	112	307	112	-63%
Centre	785	594	777	546	671	602	466	310	508	593	310	326	635	326	-49%
Basse-Normandie	429	620	654	665	872	906	631	491	549	933	929	1 016	840	1 016	21%
Bourgogne	667	1 018	875	842	815	777	987	1 103	778	946	1 207	950	1 060	950	-10%
Nord-Pas-de-Calais	1 098	931	1 247	1 529	1 023	1 296	1 316	1 509	1 283	1 161	1 253	921	1 101	921	-16%
Lorraine	281	34	290	24	49	68	76	53	53	19	53	95	95	53	-45%
Alsace	608	651	202	297	427	229	373	317	317	354	243	101	607	101	-83%
Franche-Comté	122	89	95	58	239	254	242	229	169	141	152	136	100	136	36%
Pays-de-la-Loire	8 814	8 830	8 932	7 977	8 332	9 091	9 006	6 903	8 166	8 124	7 378	8 884	9 226	8 884	-4%
Bretagne	15 169	11 698	12 955	14 632	12 095	13 862	11 999	10 893	15 758	14 726	15 289	14 856	17 660	14 856	-16%
Poitou-Charentes	2 415	2 175	2 379	2 867	2 445	2 422	2 714	2 741	2 868	2 634	2 446	2 859	2 640	2 859	8%
Aquitaine	1 720	1 836	1 287	1 639	1 536	1 550	1 485	1 419	1 701	1 785	1 732	1 673	1 561	1 673	7%
Midi-Pyrénées	739	424	432	682	566	572	952	655	588	766	638	764	785	764	-3%
Limousin	258	221	201	216	221	299	198	237	221	398	281	274	342	274	-20%
Rhône-Alpes	2 926	2 762	2 834	2 310	2 240	2 158	2 606	2 426	2 365	2 514	2 207	3 151	2 214	3 151	42%
Auvergne	1 422	1 319	1 340	1 150	1 099	1 032	1 286	1 197	892	903	962	747	1 211	747	-38%
Languedoc-Roussillon												45	11	45	329%
PACA	181	229	256	214	220	193	234	175	231	169	180	178	187	178	-5%
France	38 327	34 196	35 513	36 379	34 102	36 452	35 716	31 907	37 341	37 074	36 362	37 753	41 038	37 753	-8%

Source : Etat13 Aliments du bétail

Incorporations en tourteaux soja

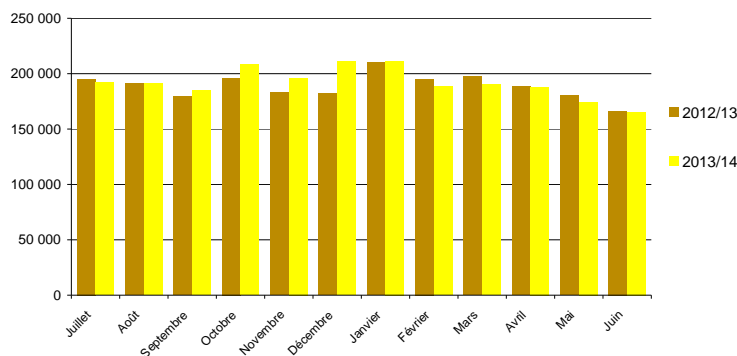

Evolution des FAB au 30 juin : tourteaux de lin

Evolutions des fabricants d'aliments du bétail fin juin-2014

	Incorporations tourteaux lin												Campagnes		
	juil.	août	sept	oct	nov	déc	janv	févr	mars	avr	mai	juin	2012/13	2013/14	%
Basse-Normandie	21	21	25	26	15	14	37	31	23	25	27	21	521	285	83%
Pays-de-la-Loire	184	205	178	187	158	189	140	134	160	125	116	100	2 312	1 875	23%
Midi-Pyrénées	37													37	
Rhône-Alpes	2	3	7	8	18	19	3	2	1	1	1	1	83	64	30%
Auvergne	0		1	1	1	1	1	1	1	1	0	0	8	8	-3%
France	244	228	211	222	192	224	181	167	186	151	143	122	2 924	2 270	29%

unité : tonnes

	Stocks en tourteaux lin												Campagnes		
	juil.	août	sept	oct	nov	déc	janv	févr	mars	avr	mai	juin	2012/13	2013/14	%
Basse-Normandie	35	21	16	28	35	48	38	33	35	40	43	50	23	50	-53%
Lorraine								2	2	2	2	2		2	-100%
Pays-de-la-Loire	125	110	123	109	119	127	121	131	90	133	134	144	120	144	-17%
Rhône-Alpes	20	18	10	27	37	19	41	40	38	48	47	47	22	47	-54%
Auvergne	15	15	14	14	13	11	11	10	9	8	8	7	16	7	122%
Picardie	2,9	2,9	2,9	2,78	2,78	2,68	2,43						2,9		
France	198	166	166	180	206	208	214	215	173	231	233	250	184	250	-26%

Source : Etat13 Aliments du bétail

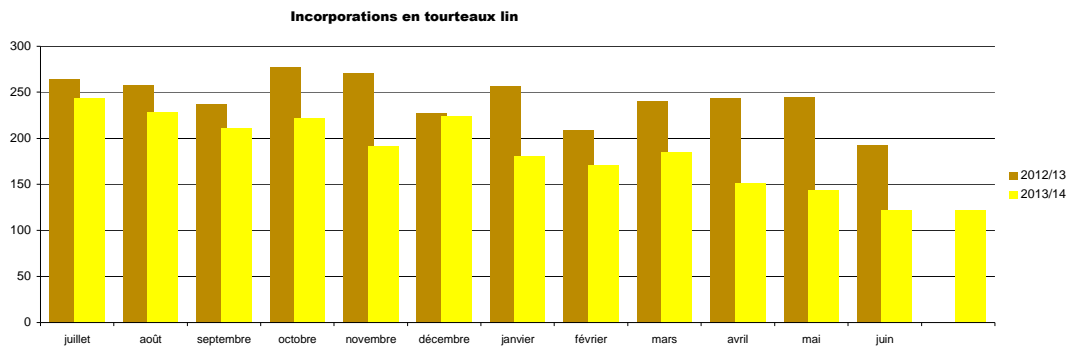

Sources : FranceAgriMer, Service structuration de données

CONJONCTURE de FranceAgriMer 2014 / Marché des oléoprotéagineux /16

Colza

Evolution régionale de la collecte et des stocks de collecte

situation provisoire fin juin-2014 récolte 2012 et 2013

Régions	juil	août	sept	oct	nov	déc	janv	févr	mars	avr	mai	juin	dont semences 2012	dont semences 2013	total* 2012	total* 2013	%
Ile-de-France	61 380	110 517	15 491	6 956	7 451	4 272	7 877	14 896	12 506	8 617	4 612	353			311 131	254 929	-18%
Champagne-Ardenne	213 175	272 324	12 414	6 183	8 059	5 964	10 952	13 826	8 988	7 449	3 301	1 104			617 236	563 739	-9%
Picardie	11 714	327 491	47 913	13 400	12 859	11 066	15 500	28 734	19 098	11 357	7 587	420	206		548 761	507 140	-8%
Haute-Normandie	6 817	132 142	26 498	10 566	17 121	11 672	16 033	28 307	33 307	28 303	22 347	273			355 532	333 386	-6%
Centre	107 107	196 041	64 546	33 312	45 548	33 475	60 700	79 468	64 869	52 014	38 158	11 274	459	1 321	1 169 795	786 512	-33%
Basse-Normandie	2 892	75 391	13 951	7 746	14 193	4 858	6 876	15 893	10 786	10 066	5 120	406			174 605	168 178	-4%
Bourgogne	179 605	100 826	18 778	8 353	20 412	13 319	23 175	22 651	19 840	14 665	9 663	1 330			538 284	432 618	-20%
Nord-Pas-de-Calais	3 214	47 680	36 900	11 515	8 987	5 600	8 183	10 063	8 250	4 668	2 721	666	6 058	5 461	140 958	148 449	5%
Lorraine	26 087	139 002	9 311	8 085	5 039	5 249	7 241	17 106	6 592	6 442	3 412	1 857			349 099	235 423	-33%
Alsace	5 914	2 604	283	98	287		49	26	309	61	122	63			11 313	9 817	-13%
Franche-Comté	41 474	19 818	3 156	4 231	3 779	3 106	4 055	9 437	5 003	1 954	830	219			102 771	97 062	-6%
Pays-de-la-Loire	63 246	39 509	9 319	8 074	9 670	7 411	7 643	15 379	10 512	5 297	2 781	1 683	2 856	2 727	240 086	180 523	-25%
Bretagne	62 152	61 177	3 766	2 938	1 567	1 197	2 185	3 680	3 112	2 584	1 229	767			129 672	146 355	13%
Poitou-Charentes	117 556	25 638	5 273	3 329	3 947	2 935	5 865	8 593	6 048	4 594	5 023	2 587	454	374	379 721	191 388	-50%
Aquitaine	13 281	1 006	504	296	466	337	485	698	1 032	686	99	1 623	1 522	1 835	35 597	20 713	-42%
Midi-Pyrénées	61 887	8 094	8 832	4 205	3 718	3 248	5 372	5 720	5 416	3 939	2 222	1 168	4 963	3 494	114 767	113 820	-1%
Limousin	1 410	3 542	953	124	451	63	168	189	197	43	24	31			11 498	7 195	-37%
Rhône-Alpes	45 222	4 502	567	525	1 137	409	1 408	862	721	433	158	211	958	785	62 805	56 153	-10%
Auvergne	13 042	4 919	2 690	881	1 751	1 499	1 975	3 286	3 124	2 382	4 496	26	61	41	50 820	40 071	-21%
Languedoc-Roussillon	6 924	188	1 230	503	474	399	212	169	107	555	182	31	1 007	739	8 692	10 974	26%
PACA	4 509	271			82								7	376	5 899	5 259	-11%
Dom.																	
Total	1 048 608	1 572 682	282 376	131 321	166 997	116 081	185 974	279 182	219 817	166 122	114 086	26 459	18 551	17 153	5 358 843	4 309 704	-20%

(1) départements non précisés

* y compris bio et semences

Régions	juil	août	sept	oct	nov	déc	janv	févr	mars	avr	mai	juin	dont semences 2012	dont semences 2013	Stocks* 2012	Stocks* 2013	%
Ile-de-France	47 348	97 698	86 431	69 630	56 744	42 480	25 547	21 494	22 341	9 657	3 015	759			1 580	759	-52%
Champagne-Ardenne	210 710	382 621	335 926	288 465	247 388	202 921	160 347	125 673	74 374	51 137	19 322	2 914			15 338	2 914	-81%
Picardie	15 930	281 757	269 216	228 435	208 830	174 786	145 421	126 236	109 714	65 743	39 495	10 867	760		20 282	10 867	-46%
Haute-Normandie	11 276	105 008	104 808	106 216	90 230	72 705	50 130	42 293	56 699	64 694	27 474	12	1		3 480	12	-100%
Centre	58 253	90 122	93 032	99 502	77 379	73 173	59 387	64 607	77 016	74 670	42 105	4 694			19 746	4 694	-76%
Basse-Normandie	3 002	31 291	52 874	49 004	27 997	37 037	28 094	35 664	25 177	30 462	10 978	616			1 133	616	-46%
Bourgogne	154 769	184 659	169 775	128 254	103 916	74 595	67 260	56 776	30 316	13 686	7 335	1 389			2 619	1 389	-47%
Nord-Pas-de-Calais	6 045	46 655	80 840	71 108	70 530	59 404	42 355	26 815	13 498	6 981	4 335	3 089	2 121	1 517	5 697	3 089	-46%
Lorraine	37 018	189 959	172 117	147 791	137 195	125 964	100 084	89 630	80 748	60 719	42 057	5 070			8 184	5 070	-38%
Alsace	16 894	42 447	40 885	26 894	19 409	19 896	11 536	9 815	11 854	3 300	2 735	260			604	260	-57%
Franche-Comté	22 926	20 067	16 650	16 646	16 544	13 979	11 475	14 287	11 612	4 402	322	14			1 031	14	-99%
Pays-de-la-Loire	44 334	82 952	56 196	52 011	67 417	54 476	43 621	24 316	29 117	15 547	6 326	3 288	478	243	257	3 288	1181%
Bretagne	20 080	35 430	28 786	24 416	28 353	19 841	15 639	10 261	6 678	3 892	3 655	367			1 830	367	-80%
Poitou-Charentes	118 941	123 292	113 198	96 744	82 027	67 861	61 523	52 387	55 690	43 320	21 716	8 652			27 405	8 652	-68%
Aquitaine	17 016	12 054	11 629	11 311	10 666	11 616	11 376	12 242	9 565	7 920	8 831	3 023	6 385	1 737	7 904	3 023	-62%
Midi-Pyrénées	20 852	20 103	19 310	20 294	19 086	17 519	19 628	21 632	11 642	7 989	3 914	2 198	1 163	1 610	1 990	2 198	10%
Limousin	436	737	444	509	638	574	586	614	604	502	311	1			15	1	-92%
Rhône-Alpes	41 267	39 377	33 314	24 701	19 232	16 408	16 230	14 837	11 208	5 316	1 531	156	0		74	156	112%
Auvergne	13 211	15 758	16 479	14 387	13 811	12 235	8 021	5 144	4 032	1 763	1 415	240			322	240	-26%
Languedoc-Roussillon	490	234	2 626	2 472	389	131	131	166	133	122	122	54	110		90	122	35%
PACA	3 053	2 879	2 666	2 208	1 691	1 728	1 514	1 521	1 043	658	135	391			7	391	5337%
Dom.																	
Total	863 849	1 805 102	1 707 203	1 480 997	1 299 471	1 099 329	879 903	756 375	643 093	472 622	247 132	48 124	10 961	5 584	119 588	48 124	-60%

Source : Etat2 consommation

unité: tonnes

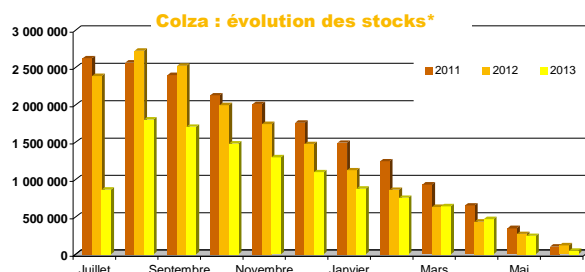
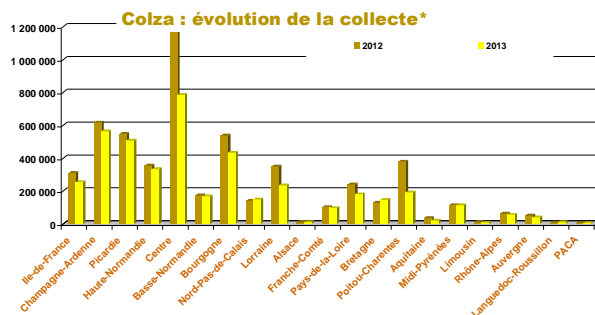

Sources : FranceAgriMer, Service structuration de données

CONJONCTURE de FranceAgriMer 2014 / Marché des oléo-protéagineux /11

Tournesol

Evolution régionale de la collecte et des stocks de collecte

situation provisoire fin juin-2014 récolte 2012 et 2013

Régions	juil	août	sept	oct	nov	déc	janv	févr	mars	avr	mai	juin	dont semences 2012	dont semences 2013	total* 2012	total* 2013	%
Ile-de-France	36		1 841	4 720	292	287	347	234	277	124	69	22			8 949	8 250	-8%
Champagne-Ardenne		11	5 406	22 196	1 683	347	473	109	356	2		25			54 705	30 610	-44%
Picardie	24		442	937	148	141	38		95	30					2 270	1 855	-18%
Haute-Normandie				158	83	6	8	27	75	37	159	8			222	561	152%
Centre	1 226	163	20 509	78 208	38 749	16 167	8 585	9 923	13 794	10 361	8 284	7 935		5	155 804	213 904	37%
Basse-Normandie																	
Bourgogne	53	22	5 362	31 275	4 967	1 466	1 118	1 420	1 174	339	96	87			74 394	47 379	-36%
Nord-Pas-de-Calais				7											59	7	-89%
Lorraine			12 759	21 345	1 068	796	682	299	320	197	91	27			24 345	37 584	54%
Alsace			326	570	8			57							1 480	960	-34%
Franche-Comté	9	0	1 391	2 605	1 167	72	281	331	76	60	100				11 892	6 092	-49%
Pays-de-la-Loire	248	17	17 195	41 446	6 673	2 723	3 000	3 084	5 111	3 154	2 681	2 200	646	386	71 923	87 531	22%
Bretagne			39	168				12							217	221	2%
Poitou-Charentes	846	259	95 493	169 603	23 052	9 941	8 194	9 753	13 525	6 999	13 767	7 022	499	1 409	345 635	358 455	4%
Aquitaine	260	56	24 816	53 294	9 171	4 225	2 455	3 355	5 100	5 706	6 940	3 969	1 996	1 954	130 326	119 346	-8%
Midi-Pyrénées	1 265	349	25 644	163 368	48 501	20 208	18 879	17 671	22 466	15 287	13 302	16 713	3 379	2 925	441 666	363 653	-18%
Limousin			1 759	1 586	1 273	671	171	19	176	71			1	5	3 463	5 726	65%
Rhône-Alpes	42	20	9 880	20 686	2 384	451	668	1 330	245	424	119	35	3 531	4 823	54 942	36 283	-34%
Auvergne	83		4 866	9 899	1 547	1 187	964	701	1 005	992	1 254	185	172	198	23 099	22 783	-1%
Languedoc-Roussillon	1		3 027	29 096	3 677	1 073	1 044	1 422	722	800	700	1 182	275	281	46 828	42 748	-9%
PACA	16		7 057	5 195	411	38	11	17			1	1 038	315	1 508	11 375	13 784	21%
Dom																	
Total	4 092	934	238 001	657 451	145 272	60 098	47 062	49 993	64 794	44 919	47 746	40 533	10 814	13 485	1 466 387	1 400 895	-4%

(1) départements non précisés

* y compris bio et semences

Régions	juil	août	sept	oct	nov	déc	janv	févr	mars	avr	mai	juin	dont semences 2012	dont semences 2013	Stocks* 2012	Stocks* 2013	%
Ile-de-France	402	391	1 632	3 558	3 217	2 963	3 074	1 738	1 632	1 389	2 099	605			728	605	-17%
Champagne-Ardenne	35	36	5 301	19 753	14 829	12 182	8 017	4 745	2 555	1 292	571	111			416	111	-73%
Picardie	340	340	800	478	542	281	284	279	256	145	443	138			438	138	-68%
Haute-Normandie	250	200	111	183	389	405	374	447	582	400	352	57			54	57	6%
Centre	8 365	3 649	15 572	54 631	52 208	56 803	51 798	44 370	43 080	31 487	26 530	18 851			16 221	18 851	16%
Basse-Normandie	71	177	491	965	799	852	779	757	711	706	468	44			182	44	-76%
Bourgogne	1 094	1 040	5 177	25 856	22 614	19 876	12 340	7 076	6 065	4 747	2 177	1 126			2 450	1 126	-54%
Nord-Pas-de-Calais	-48	-104	13 054	28 248	20 615	16 739	5 962	6 581	4 254	2 135	537	-17			1 119	-17	-101%
Lorraine	4 739	2 823	3 259	5 289	3 010	3 358	3 997	5 025	3 684	2 918	928	215			2 342	215	-91%
Alsace	12	12	1 318	1 875	2 345	2 159	984	1 245	581	276	220	99			166	99	-41%
Pays-de-la-Loire	2 369	2 049	17 538	49 248	49 782	32 663	28 910	25 713	21 294	14 944	10 978	7 772	26	30	5 856	7 772	33%
Bretagne	315	5	8	444	365	360	347	347	360	347	350	48			315	48	-85%
Poitou-Charentes	19 599	12 591	103 006	249 627	241 447	225 220	197 408	165 972	137 603	105 284	80 274	34 324			43 449	34 324	-21%
Aquitaine	4 609	2 450	21 632	55 755	56 396	54 545	55 664	49 720	44 248	41 872	33 159	16 113	73	227	21 681	16 113	-26%
Midi-Pyrénées	20 006	5 902	17 073	77 234	91 039	89 662	83 756	80 715	74 768	64 618	49 916	17 953	574	1 131	29 279	17 953	-39%
Limousin	28	25	98	577	925	961	735	725	797	429	236	50			72	50	-31%
Rhône-Alpes	1 254	1 599	10 421	24 099	25 689	20 985	16 630	14 482	11 768	9 373	5 886	2 524	299	646	3 931	2 524	-36%
Auvergne	425	294	3 739	7 493	7 632	7 674	6 150	5 080	4 303	3 139	896	604			689	604	-12%
Languedoc-Roussillon	26	112	369	1 254	658	410	438	297	372	768	124	14			182	14	-92%
PACA	167	181	4 706	8 616	7 986	7 299	5 613	4 581	3 926	1 739	1 456	1 712	1	1 397	330	1 712	419%
Dom																	
Total	64 058	33 700	225 003	614 181	602 487	555 396	483 260	419 896	362 839	287 918	217 599	102 342	974	3 430	129 899	102 342	-21%

Source : Etat2 consommation

unité: tonnes

Tournesol : évolution de la collecte*

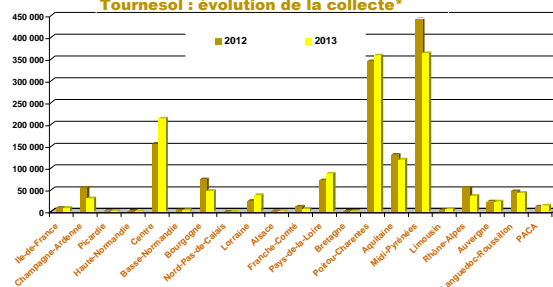

Tournesol : évolution des stocks*

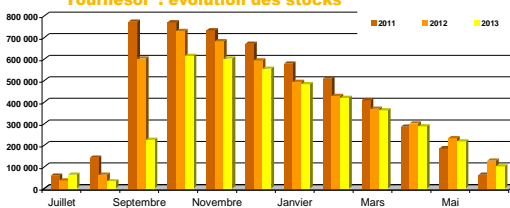

Soja

Evolution régionale de la collecte et des stocks de collecte

situation provisoire fin juin-2014 récolte 2012 et 2013

Régions	juil	août	sept	oct	nov	déc	janv	févr	mars	avr	mai	juin	dont semences 2012	dont semences 2013	total* 2012	total* 2013	%
Ile-de-France			24	9	18	5	48								23	24	2%
Champagne-Ardenne															243	79	-67%
Picardie																	
Haute-Normandie															23		-100%
Centre			20	56	18		30	97	36		3			48	267	260	-3%
Basse-Normandie																	
Bourgogne			1 011	11 860	2 651	555	220	129	399	218	59	866	880	1 106	15 358	17 969	17%
Nord-Pas-de-Calais																	
Lorraine						19									93	19	-80%
Alsace		2 795	1 635	38	111										5 143	4 578	-11%
Franche-Comté	7	1 981	9 408	1 653	343	237	185	114	70	11	27	27			11 932	14 034	18%
Pays-de-la-Loire			12	8	16		8								2	45	
Bretagne									30						19	30	57%
Poitou-Charentes				246	41	14		31	52		22				169	406	141%
Aquitaine	22	9	297	4 677	1 936	473	513	357	238	321	81	21	331	579	9 255	8 945	-3%
Midi-Pyrénées	540	206	978	10 857	7 724	1 740	1 145	1 098	913	772	745	484	1 097	957	32 592	27 203	-17%
Limousin				2	2	6									6	10	78%
Rhône-Alpes			3 078	6 739	1 383	239	93	64	61			14	1 502	1 197	12 318	11 671	-5%
Auvergne			1	271	21										326	293	-10%
Languedoc-Roussillon			1	177	157	11		8	2				179	74	414	356	-14%
PACA				703	223	31	3	8							734	967	32%
Dom																	
Total	570	216	10 199	46 647	15 878	3 546	2 296	1 976	1 845	1 381	922	1 413	3 988	3 961	88 916	86 888	-2%

(1) départements non précisés
* y compris bio et semences

Régions	juil	août	sept	oct	nov	déc	janv	févr	mars	avr	mai	juin	dont semences 2012	dont semences 2013	Stocks* 2012	Stocks* 2013	%
Ile-de-France																	
Champagne-Ardenne	55	55	20	2 299	2 591	2 281	1 698	1 226	778	525	323	3			55	3	-95%
Picardie																	
Haute-Normandie																	
Centre	50	9	61	82	60	73	34	43	18	24		4			121	4	-97%
Basse-Normandie																	
Bourgogne	682	741	1 393	10 539	11 460	10 713	10 266	9 037	7 512	6 051	4 203	2 112			765	2 112	176%
Nord-Pas-de-Calais																	
Lorraine																	
Alsace	2 810	2 560	5 226	6 845	6 612	6 006	4 884	4 798	4 788	4 093	3 676	2 867			3 498	2 867	-18%
Franche-Comté	421	221	2 043	6 496	6 321	6 332	5 779	4 782	3 160	2 284	1 091	249			385	249	-35%
Pays-de-la-Loire	31	31	43	47	63	74	83	83	75	35	31	22			31	22	-27%
Bretagne	11	11	13	14	31	23	4	4	27	11	6	11			24	11	-56%
Poitou-Charentes	23	13		261	309	323	298	298	286	286	189	60			32	60	89%
Aquitaine	861	744	996	4 475	5 335	4 957	4 786	4 581	3 253	2 566	2 174	1 606	168	99	762	1 606	111%
Midi-Pyrénées	2 819	1 860	1 764	7 767	10 732	10 609	9 329	8 182	7 359	6 493	4 244	4 244	2	114	3 303	4 244	28%
Limousin	1	1	1	1	1	2	2	2	2	2	1	2			1	2	100%
Rhône-Alpes	1 211	1 031	3 478	9 202	10 004	9 711	8 284	7 497	6 249	4 834	3 590	2 764	33	114	1 751	2 764	58%
Auvergne	349	381	420	578	527	494	637	798	598	561	550	524			351	524	49%
Languedoc-Roussillon	338	395	395	448	467	467	398	395	389	389	389	52	395	52	406	52	-87%
PACA	3	3	3	397	391	389	332	336	279	230	174	100			3	100	3731%
Dom																	
Total	9 663	8 054	15 856	49 451	54 904	52 453	46 813	42 060	34 774	28 382	22 461	14 617	599	265	11 485	14 617	27%

Source : Etat2 consommation
unité: tonnes

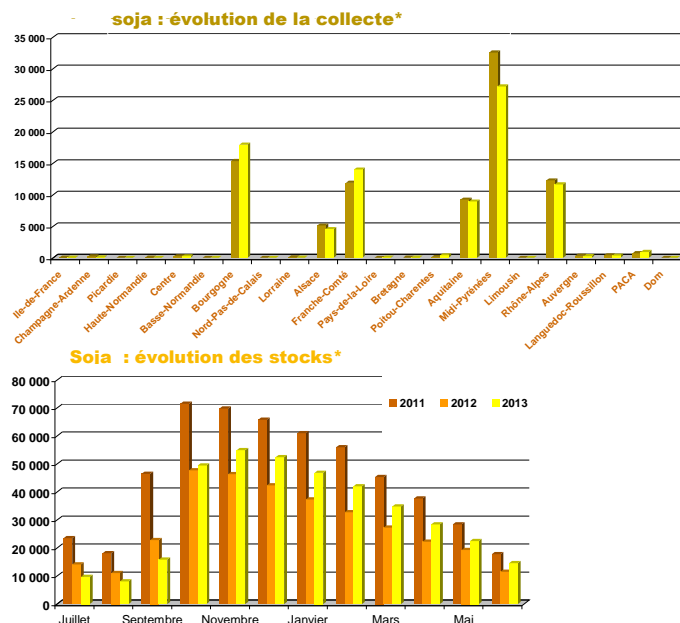

Sources : FranceAgriMer, Service structuration de données

CONJONCTURE de FranceAgriMer 2014 / Marché des oléo-protéagineux /13

Lin

Evolution régionale de la collecte et des stocks de collecte

situation provisoire fin juin-2014 récolte 2012 et 2013

Régions	juil	août	sept	oct	nov	déc	janv	févr	mars	avr	mai	juin	dont semences 2012	dont semences 2013	total* 2012	total* 2013	%	
Ile-de-France	14				25	67		5	75			28	30	17	346	214	-38%	
Champagne-Ardenne		74	58				0		57	35	24	12	57	53	304	261	-14%	
Picardie				89	29	118	26		159	44	14	78	484	250	904	558	-38%	
Haute-Normandie		15	15	10		1	22		88	10	236	9	212	309	391	405	4%	
Centre	180	1 377	698	227	312	285	334	294	135	51	42	62	3	72	3 777	3 998	6%	
Basse-Normandie		19	23		137		37						241	174	258	216	-16%	
Bourgogne		82	1	114		26	36	19	32	19	1		115	52	377	330	-13%	
Nord-Pas-de-Calais	30						59	77			90	28			165	284	72%	
Lorraine		360	224	94	50	16									549	744	36%	
Alsace																		
Franche-Comté		64		48											157	112	-28%	
Pays-de-la-Loire	859	504	269	35	45	35	33	90	0	53	29	57	5		2 918	2 009	-31%	
Bretagne	115	256	74	2	7				2						1 119	456	-59%	
Poitou-Charentes	376	905	152	185	39		12	27		127		19	16		3 207	1 842	-43%	
Aquitaine	50	18	16	209		1									215	294	37%	
Midi-Pyrénées	574	819	272	799	5	26	20			58	76				2 530	2 649	5%	
Limousin						15										15		
Rhône-Alpes	0															0		
Auvergne																		
Languedoc-Roussillon		37	26	154		34								34	45	252	457%	
PACA																		
Dom																		
Total	2 197	4 529	1 829	1 966	650	625	579	512	548	488	450	265	1 163	962	17 259	14 638	-15%	

(1) départements non précisés

* y compris bio et semences

Régions	juil	août	sept	oct	nov	déc	janv	févr	mars	avr	mai	juin	dont semences 2012	dont semences 2013	Stocks* 2012	Stocks* 2013	%	
Ile-de-France						46	46	46	46	46								
Champagne-Ardenne	21	95	120	94	94	64	36	41	36	36	36	36			21	36	71%	
Picardie	435	431	300	292	289	443	439	328	405	374	419	397	428	348	453	397	-12%	
Haute-Normandie	11	23	36	40	35	27	44	42	37	30	257				13		-100%	
Centre	89	1 004	773	612	603	392	398	350	336	148	88	36			31	36	16%	
Basse-Normandie					137	145	181	16	15	26	26	26	46	26	46	26	-44%	
Bourgogne	20	98	94	94	90	89	66	57	54	54	54	21			20	21	9%	
Nord-Pas-de-Calais																		
Lorraine	102	442	615	413	307	223	193	16	16	-1	7	7			102	7	-93%	
Alsace																		
Franche-Comté																		
Pays-de-la-Loire	1 059	1 257	1 073	646	585	375	274	338	280	172	115	101			281	101	-64%	
Bretagne	27	124	104	294														
Poitou-Charentes	285	658	322	279	479	205	216	176	86	86	163	122			116	122	5%	
Aquitaine	13	31	32	4	4	5	6	5	4	4	4	4			12	4	-64%	
Midi-Pyrénées	421	436	481	388	380	314	363	297	233	175	161	78			152	78	-48%	
Limousin																		
Rhône-Alpes																		
Auvergne	15	36	19	11	13	20	12	12	16	19	13	44			17	44	157%	
Languedoc-Roussillon																		
PACA																		
Dom																		
Total	2 496	4 635	3 969	3 167	3 016	2 349	2 274	1 725	1 563	1 170	1 341	872	473	374	1 264	872	-31%	

Source : Etat2 consommation

unité: tonnes

lin : évolution de la collecte*

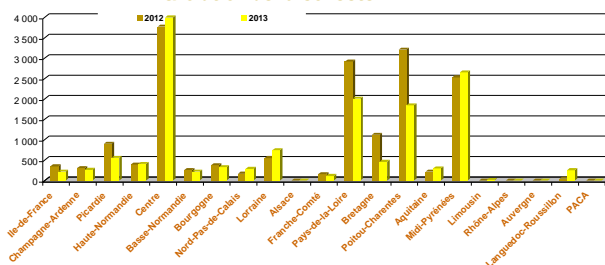

lin : évolution des stocks*

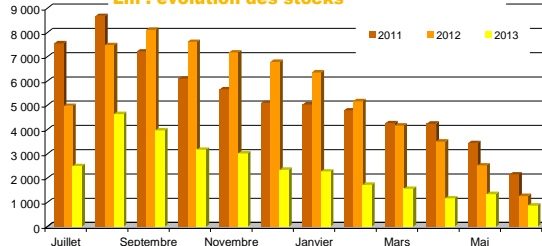

Pois

Evolution régionale de la collecte et des stocks de collecte

situation provisoire fin juin-2014 récolte 2012 et 2013

Régions	juil	août	sept	oct	nov	déc	janv	févr	mars	avr	mai	juin	dont semences 2012	dont semences 2013	total* 2012	total* 2013	%	
Ile-de-France	4 555	12 434	1 512	1 409	1 252	1 141	1 551	1 183	1 024	997	369	205	1 682	1 568	36 120	27 632	-24%	
Champagne-Ardenne	18 211	25 651	1 141	708	669	1 465	3 268	3 216	1 278	1 903	557	443	3 891	4 970	64 175	58 110	-9%	
Picardie	2 810	48 114	4 963	2 108	2 351	984	1 990	1 826	968	1 537	891	460	4 672	4 401	81 677	69 001	-16%	
Haute-Normandie	113	7 559	5 835	1 081	1 671	1 831	1 990	1 883	2 589	1 398	990	37	642	706	25 444	26 978	6%	
Centre	8 093	14 344	7 407	2 971	5 477	3 433	4 273	3 279	7 565	1 903	1 660	315	2 631	8 482	62 302	60 721	-3%	
Basse-Normandie	223	5 359	2 906	1 572	2 455	1 108	1 401	1 375	1 140	941	835	67	1 031	1 051	21 752	19 381	-11%	
Bourgogne	10 575	6 014	1 690	1 151	1 015	926	2 141	1 025	816	1 060	320	329	758	786	34 647	27 061	-22%	
Nord-Pas-de-Calais	81	1 327	1 020	1 037	747	339	340	219	355	143	129	30	1 144	856	5 827	5 766	-1%	
Lorraine	4 639	9 207	1 316	1 686	708	1 470	1 454	1 249	785	1 003	457	230	225	223	17 547	24 203	38%	
Alsace	2	16							3						7	20	178%	
Franche-Comté	222	41			49		5			23		45			394	385	-2%	
Pays-de-la-Loire	2 161	3 141	1 385	647	755	412	406	506	348	283	146	127	698	512	15 740	10 318	-34%	
Bretagne	343	3 496	344	81	192	61		32	8		27	32	545	341	6 770	4 616	-32%	
Poitou-Charentes	29 237	7 551	1 629	862	1 160	787	989	820	877	681	562	136	906	891	44 932	45 292	1%	
Aquitaine	247	31			1	2						2			491	282	-43%	
Midi-Pyrénées	2 890	257	342	251	259	49	6	154	14	67	21	57	636	511	9 047	4 369	-52%	
Limousin	45	56	40							4					275	146	-47%	
Rhône-Alpes	1 413	150	57		17		32					83	328	190	3 427	1 753	-49%	
Auvergne	282	205	67	74	139	33	118	80	60	32	95	45			1 465	1 230	-16%	
Languedoc-Roussillon	2 632	30	94	86	69		10	29			25	344	1 077	328	4 038	3 319	-18%	
PACA	1 364	77	16	2	143	4	11	0	21			2	114		2 140	1 641	-23%	
Dom																		
Total	90 138	145 061	31 766	15 726	19 128	14 045	19 984	16 877	17 852	11 575	7 085	2 987	20 980	25 815	438 219	392 223	-10%	

(1) départements non précisés
* y compris bio et semences

Régions	juil	août	sept	oct	nov	déc	janv	févr	mars	avr	mai	juin	Semences 2012	Semences 2013	Stocks* 2012	Stocks* 2013	%
Ile-de-France	16 633	26 717	26 126	14 353	20 839	20 220	10 274	8 190	6 478	5 052	3 341	1 505	8 368	44	12 599	1 505	-88%
Champagne-Ardenne	21 528	44 308	42 595	40 114	36 554	32 577	30 053	26 620	20 731	15 805	10 723	4 823	3	3	9 036	4 823	-47%
Picardie	11 219	47 425	45 104	38 490	33 996	31 051	27 389	26 171	24 517	20 719	17 981	13 728	2 005	936	13 981	13 728	-2%
Haute-Normandie	1 633	7 946	13 557	19 925	7 845	6 151	8 741	11 918	11 218	9 397	9 618	1 069	33	33	4 709	1 069	-77%
Centre	7 360	12 871	14 303	9 957	9 172	9 912	9 658	6 083	5 492	5 262	5 338	3 855	1 016	280	4 753	3 855	-19%
Basse-Normandie	725	3 167	4 255	3 152	1 901	1 125	1 102	819	672	494	739	253			1 140	253	-78%
Bourgogne	10 867	14 737	12 192	10 237	8 033	6 173	5 327	3 658	3 126	2 825	2 174	1 032	20	20	3 538	1 032	-71%
Nord-Pas-de-Calais	764	1 752	2 245	2 590	3 041	2 945	2 836	2 170	1 828	1 291	1 132	662	509	353	753	662	-12%
Lorraine	4 757	11 775	11 547	10 896	10 143	10 162	7 709	6 895	3 425	2 386	1 220	483	2	17	651	483	-26%
Alsace	33	38	47	47	47	42	66	89	89	89	75	64			31	64	109%
Franche-Comté	156	164	130	122	82	55	23	23	18	13	9	9			18	9	-49%
Pays-de-la-Loire	2 439	4 566	3 099	2 382	3 380	1 975	1 861	1 810	1 431	1 398	1 094	1 009	127	383	424	1 009	138%
Bretagne	387	1 887	1 706	1 327	1 415	1 361	1 257	907	594	444	301	264	12	10	199	264	32%
Poitou-Charentes	26 526	32 597	27 171	25 385	17 212	12 317	10 876	9 350	8 739	5 221	4 243	1 587	1 587	100	1 730	1 587	-8%
Aquitaine	514	429	366	304	277	248	216	219	213	148	123	107	176	100	226	107	-53%
Midi-Pyrénées	861	903	938	939	824	803	676	630	476	526	496	656	8	174	386	656	70%
Limousin					0	0	0	0	0	0	0	0					
Rhône-Alpes	1 162	1 106	874	644	556	543	342	296	274	181	152	150	145	43	227	150	-34%
Auvergne	344	330	278	275	304	175	115	125	39	54	28	47	1		113	47	-58%
Languedoc-Roussillon	82	40	40	40	21	13	13	13	12	12	12	12			16	12	-21%
PACA	1 024	844	679	427	357	305	279	166	163	143	98	98			45	98	116%
Dom																	
Total	109 014	213 602	207 254	181 605	156 000	138 153	119 511	106 151	89 535	71 461	58 896	31 412	12 423	2 363	54 575	31 412	-42%

Source : Etat2 consommation

unité: tonnes

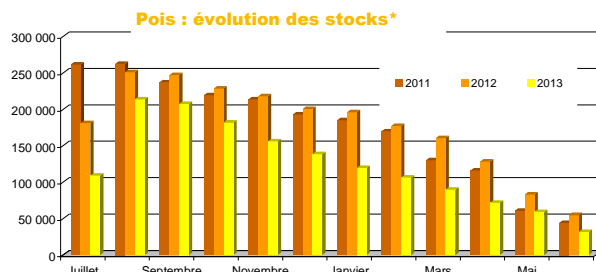
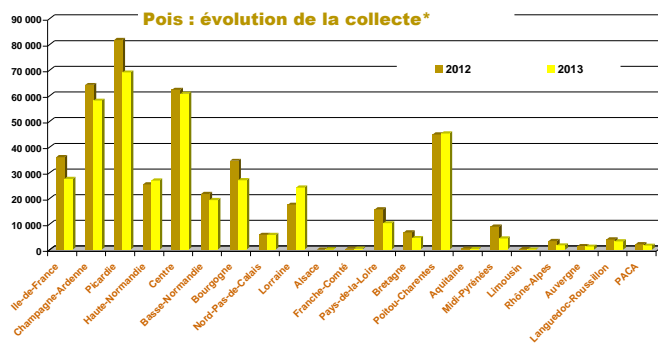

Sources : FranceAgriMer, Service structuration de données

CONJONCTURE de FranceAgriMer 2014 / Marché des oléo-protéagineux /15

Fèves

Evolution régionale de la collecte et des stocks de collecte

situation provisoire fin juin-2014 récolte 2012 et 2013

Régions	juil	août	sept	oct	nov	déc	janv	févr	mars	avr	mai	juin	dont semences 2012	dont semences 2013	total* 2012	total* 2013	%
Ile-de-France	75	25 442	4 620	946	1 584	1 107	2 659	2 726	1 878	1 475	960	362	1 290	1 138	61 756	43 853	-29%
Champagne-Ardenne	2	7 538	1 833	918	57	294	864	481	515	146	167	100	799	869	18 372	12 897	-31%
Picardie	23	22 078	19 737	2 696	1 593	1 451	2 230	2 585	2 835	1 014	457	181	1 945	1 638	70 207	56 880	-19%
Haute-Normandie	4	1 994	13 372	3 771	1 332	424	593	1 950	1 789	1 955	932	32	1 021	750	30 122	28 146	-7%
Centre	134	729	1 522	629	231	217	223	589	867	412	179	154	313	638	4 853	5 886	21%
Basse-Normandie		5 837	5 806	1 330	1 024	178	533	370	155	128	396	17	195	427	15 150	15 774	4%
Bourgogne	28	804	405	256	154	61	71	66	51	89	93	19	44	131	1 909	2 096	10%
Nord-Pas-de-Calais		157	7 283	5 187	2 066	1 607	701	837	975	503	526	94	934	672	17 096	19 937	17%
Lorraine	11	663	921	111	125	361	154	198	132	365		56	28	14	1 972	3 098	57%
Alsace																16	
Franche-Comté		90	139	50	23	28	18	25				54			297	428	44%
Pays-de-la-Loire	220	897	225	105	61	90	6	13			61	67	91		2 475	1 836	-26%
Bretagne		829	286	82		44		14	211	54		4			1 425	1 524	7%
Poitou-Charentes	195	434	418	127		81			1	2	16				954	1 273	33%
Aquitaine	689	250	80	54	15	5	22	67				86	21		925	1 267	37%
Midi-Pyrénées	423	315	408	81	11	30	185	23	48	11				21	2 503	1 536	-39%
Limousin		6							39							44	
Rhône-Alpes	52	51	11	1				1							154	116	-25%
Auvergne		74	18				72								90	170	90%
Languedoc-Roussillon	12	47	20						6						52	79	52%
PACA	24	152													103	176	71%
Dom																	
Total	1 891	68 389	57 120	16 344	8 276	5 968	8 122	9 945	9 502	6 215	3 812	1 250	6 590	6 297	230 415	196 832	-15%

(1) départements non précisés
* y compris bio et semencés

Régions	juil	août	sept	oct	nov	déc	janv	févr	mars	avr	mai	juin	dont semences 2012	dont semences 2013	Stocks* 2012	Stocks* 2013	%	
Ile-de-France	3 689	21 160	14 358	16 661	16 637	16 081	9 167	8 442	7 246	7 091	5 011	2 417	2 996	82	4 204	2 417	-43%	
Champagne-Ardenne	278	7 400	7 753	8 558	7 778	7 600	6 622	4 848	3 312	2 863	1 784	615	615		934	615	-34%	
Picardie	2 034	22 965	30 263	23 724	22 503	21 467	18 943	17 717	13 749	13 755	6 980	3 734	599	121	3 060	3 734	22%	
Haute-Normandie	460	7 042	13 488	12 751	12 177	9 816	11 297	6 689	5 429	6 652	4 847	65	32	0	256	65	-128%	
Centre	878	1 684	2 185	2 101	2 346	1 868	1 852	1 681	1 766	1 741	1 571	1 057	78	3	692	1 057	53%	
Basse-Normandie	843	5 880	10 409	10 921	11 323	9 932	10 223	9 856	9 460	9 377	1 841	1 131			81	862	1 131	31%
Bourgogne	219	752	605	505	504	517	606	597	553	473	324	242			327	242	-26%	
Nord-Pas-de-Calais	406	590	8 745	6 256	8 483	10 039	9 295	11 356	5 290	4 777	2 473	406	54	0	509	406	-20%	
Lorraine	74	663	1 565	1 475	1 214	1 239	1 259	1 142	960	1 073	751	279	11	7	152	279	84%	
Alsace		61	74	74	74	74	14									27		
Franche-Comté		333	825	709	633	510	414	508	450	379	274	265	276	104	131	276	112%	
Pays-de-la-Loire	70	832	829	767	659	594	381	365	253	121	140	103			29	103	259%	
Bretagne	160	644	823	794	734	622	503	426	415	309	299	136			161	136	-16%	
Poitou-Charentes	601	396	350	249	173	137	129	147	125	124	124	94	13	6	40	94	134%	
Aquitaine	342	447	525	512	410	398	531	462	359	317	276	210			143	210	46%	
Midi-Pyrénées																		
Limousin																		
Rhône-Alpes	77	118	103	86	86	76	76	39	38	40	40	36			25	36	45%	
Auvergne	11	23	23	23	22	19	19	14	14	10	10	10			11	10	-11%	
Languedoc-Roussillon																		
PACA	24	27	27	27	27	27	27											
Dom																		
Total	9 578	71 408	92 833	86 117	85 660	79 925	71 453	64 233	49 348	47 996	26 537	10 810	3 783	403	11 050	10 810	-2%	

Source : Etat2 consommation
unité: tonnes

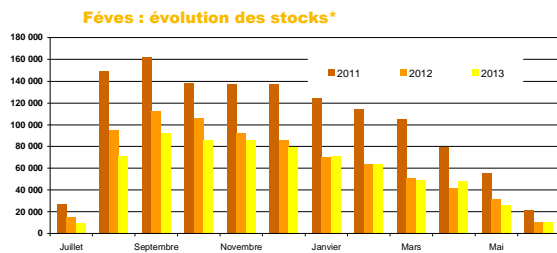
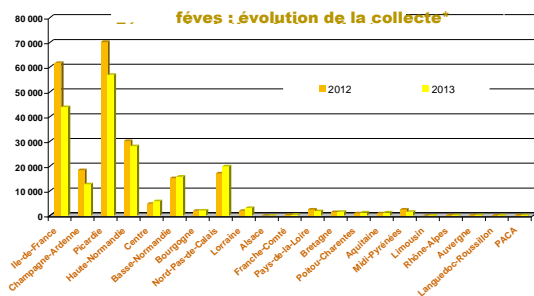

Lupin

Evolution régionale de la collecte et des stocks de collecte

situation provisoire fin juin-2014 récolte 2012 et 2013

Régions	juil	août	sept	oct	nov	déc	janv	févr	mars	avr	mai	juin	dont semences 2012	dont semences 2013	total* 2012	total* 2013	%	
Ile-de-France					43										43	43		
Champagne-Ardenne																		
Picardie																		
Haute-Normandie																		
Centre				41		31	26						43	31	165	98	-41%	
Basse-Normandie																		
Bourgogne																30	-100%	
Nord-Pas-de-Calais																		
Lorraine																		
Alsace												28	12	28	12	28	144%	
Franche-Comté																		
Pays-de-la-Loire		782	428	55	12	14							62	113	922	1 291	40%	
Bretagne		245	73	11	1	13				10					129	353	175%	
Poitou-Charentes		624	432		25										978	1 081	11%	
Aquitaine																7		
Midi-Pyrénées																12	57	368%
Limousin		28	30													16	14	-9%
Rhône-Alpes				14														
Auvergne																		
Languedoc-Roussillon																		
PACA																		
Dom																		
Total	1 679	977	107	107	82	58	26			10		28	116	214	2 269	2 966	31%	

(1) départements non précisés
* y compris bio et semences

Régions	juil	août	sept	oct	nov	déc	janv	févr	mars	avr	mai	juin	dont semences 2012	dont semences 2013	Stocks* 2012	Stocks* 2013	%
Ile-de-France																	
Champagne-Ardenne		4															
Picardie																	
Haute-Normandie																	
Centre				0	0	1	1	1	1	0							
Basse-Normandie																	
Bourgogne	4		4	4	4	4	4								4		-100%
Nord-Pas-de-Calais	9	9	9	9	52	49	38	13	4	4	4	2	9	2	9	2	-78%
Lorraine																	
Alsace																	
Franche-Comté																	
Pays-de-la-Loire	223	972	1 167	1 073	900	802	638	468	402	281	222	130	12	20	331	130	-61%
Bretagne	78	90	85	73	58	54	54	54	53	54	51	40			13	40	204%
Poitou-Charentes	127	702	1 070	993	931	829	765	580	480	396	285	229			304	229	-25%
Aquitaine																	
Midi-Pyrénées	23	23	23	23	23	23	23	23	23	23	23	23	23	23	23	23	
Limousin																	
Rhône-Alpes	3	3	17	17	3	17	17	14	14	14	0		3		3		-100%
Auvergne																	
Languedoc-Roussillon					14												
PACA																	
Dom																	
Total	389	1 791	2 381	2 204	2 000	1 784	1 539	1 154	978	773	586	424	47	45	687	424	-38%

Source : Etat2 consommation
unité: tonnes

Lupin : évolution de la collecte*

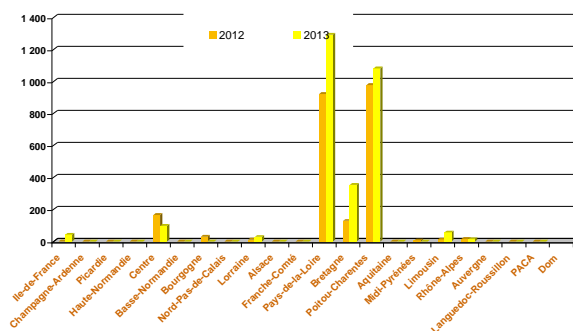

lupin : évolution des stocks*

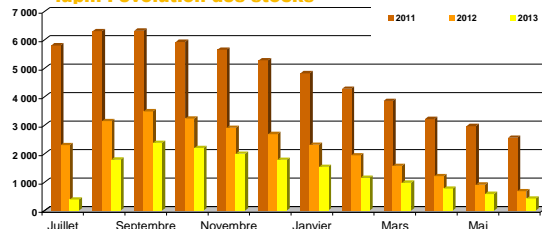

Sources : FranceAgriMer, Service structuration de données

CONJONCTURE de FranceAgriMer 2014 / Marché des oléo-protéagineux /17

Collectes et stocks départementaux au 30 juin 2014

Marché des oléo-protéagineux

Août 2014

Collecte des oléo-protéagineux

situation provisoire fin juin-2014 récolte 2012 et 2013

Les chiffres sont issus des collectes des campagnes 2012/13 et 2013/14. L'étude est réalisée à partir du département de production. Les graines sont d'origine française. (source : Etat2 consommation)

	colza						tournesol							
	collecte		semence		total		collecte		semence		total			
	2012	2013	2012	2013	2012	2013	%	2012	2013	2012	2013	%		
12 ILE-DE-FRANCE														
75 ville-de-Paris	1 580	803			1 580	803	-49%			70	76	9%		
77 seine et marne	173 872	143 713			173 872	143 713	-17%	6 458	5 154	6 458	5 154	-20%		
78 yvelines	52 996	43 039			52 996	43 039	-19%	607	815	607	815	34%		
91 essonne	55 263	46 289			55 263	46 289	-16%	1 667	2 074	1 667	2 074	24%		
92 hauts de seine	175	235			175	235	34%	98	104	98	104	6%		
93 seine st denis	18				18		-100%							
94 val de marne	430	312			430	312	-28%							
95 val d'oise	26 797	20 538			26 797	20 538	-23%	49	27	49	27	-46%		
total	311 131	254 929			311 131	254 929	-18%	8 949	8 250	8 949	8 250	-8%		
08 CHAMPAGNE-ARDENNE														
08 ardennes	71 436	68 416			71 436	68 416	-4%	557	419	557	419	-25%		
10 aube	168 995	156 238			168 995	156 238	-8%	24 675	13 157	24 675	13 157	-47%		
51 marne	286 612	258 975			286 612	258 975	-10%	16 784	8 905	16 784	8 905	-47%		
52 haute marne	90 193	80 111			90 193	80 111	-11%	12 690	8 128	12 690	8 128	-36%		
total	617 236	563 739			617 236	563 739	-9%	54 705	30 610	54 705	30 610	-44%		
19 PICARDIE														
02 aisne	200 702	198 293			200 702	198 293	-1%	1 745	999	1 745	999	-43%		
60 oise	188 747	150 044	206		188 953	150 044	-21%	514	792	514	792	54%		
80 somme	159 106	158 803			159 106	158 803	0%	12	65	12	65	459%		
total	548 555	507 140	206		548 761	507 140	-8%	2 270	1 855	2 270	1 855	-18%		
11 HAUTE-NORMANDIE														
27 eure	241 123	208 291			241 123	208 291	-14%	222	402	222	402	81%		
76 seine maritime	114 408	125 095			114 408	125 095	9%		159		159			
total	355 532	333 386			355 532	333 386	-6%	222	561	222	561	152%		
07 CENTRE														
18 cher	176 209	94 285			176 209	94 285	-46%	31 623	41 216	31 623	41 216	30%		
28 eure et loir	362 189	313 181			362 189	313 181	-14%	1 309	1 286	1 309	1 286	-2%		
36 indre	171 839	96 935			171 839	96 935	-44%	28 388	43 585	28 388	43 585	54%		
37 indre et loire	134 872	64 359	347	55	135 219	64 413	-52%	61 238	81 784	61 238	81 784	34%		
41 loir et cher	182 360	118 859	112	1 266	182 472	120 125	-34%	17 422	30 260	17 422	30 260	74%		
45 loiret	141 868	97 573			141 868	97 573	-31%	15 826	15 769	15 826	15 769	0%		
total	1 169 337	785 191	459	1 321	1 169 795	786 512	-33%	155 804	213 899	155 804	213 904	37%		
04 BASSE-NORMANDIE														
14 calvados	83 057	78 965			83 057	78 965	-5%	636	496	636	496	-22%		
50 manche	9 048	7 573			9 048	7 573	-16%							
61 orne	82 500	81 639			82 500	81 639	-1%	2 177	2 670	2 177	2 670	23%		
total	174 605	168 178			174 605	168 178	-4%	2 813	3 166	2 813	3 166	13%		
05 BOURGOGNE														
21 côte d'or	183 458	164 357			183 458	164 357	-10%	31 326	15 555	31 326	15 555	-50%		
58 nièvre	86 634	64 176			86 634	64 176	-26%	8 177	8 650	8 177	8 650	6%		
71 saône et loire	46 016	40 315			46 016	40 315	-12%	9 899	4 084	9 899	4 084	-59%		
89 yonne	222 175	163 770			222 175	163 770	-26%	24 992	19 090	24 992	19 090	-24%		
total	538 284	432 618			538 284	432 618	-20%	74 394	47 379	74 394	47 379	-36%		
17 NORD-PAS-DE-CALAIS														
59 nord	51 311	53 166	6 048	5 461	57 359	58 627	2%	59	7	59	7	-89%		
62 pas de calais	83 589	89 822	11		83 600	89 822	7%							
total	134 900	142 988	6 058	5 461	140 958	148 449	5%	59	7	59	7	-89%		
15 LORRAINE														
54 meurthe et moselle	78 924	57 330			78 924	57 330	-27%	10 725	15 799	10 725	15 799	47%		
55 meuse	119 208	70 005			119 208	70 005	-41%	6 197	12 079	6 197	12 079	95%		
57 moselle	130 043	85 140			130 043	85 140	-35%	4 333	8 415	4 333	8 415	94%		
88 vosges	20 924	22 947			20 924	22 947	10%	3 089	1 290	3 089	1 290	-58%		
total	349 099	235 423			349 099	235 423	-33%	24 345	37 584	24 345	37 584	54%		
01 ALSACE														
67 bas rhin	7 220	6 310			7 220	6 310	-13%	1 389	825	1 389	825	-41%		
68 haut rhin	4 093	3 507			4 093	3 507	-14%	71	136	71	136	91%		
total	11 313	9 817			11 313	9 817	-13%	1 460	960	1 460	960	-34%		
10 FRANCHE-COMTE														
25 doubs	5 829	6 439			5 829	6 439	10%	346	231	346	231	-33%		
39 jura	22 309	20 150			22 309	20 150	-10%	6 268	3 226	6 268	3 226	-49%		
70 haute saône	72 476	67 742			72 476	67 742	-7%	5 278	2 634	5 278	2 634	-50%		
90 territoire de belfort	2 157	2 731			2 157	2 731	27%							
total	102 771	97 062			102 771	97 062	-6%	11 892	6 092	11 892	6 092	-49%		
18 PAYS DE LA LOIRE														
44 loire atlantique	26 960	23 951			26 960	23 951	-11%	2 232	5 546	2 232	5 546	148%		
49 maine et loire	51 094	28 742	242	420	51 336	29 163	-43%	23 365	28 261	23 373	28 286	21%		
53 mayenne	41 773	41 228	24	27	41 797	41 255	-1%	2 087	2 857	2 087	2 857	37%		
72 sarthe	89 108	66 820	304	141	89 413	66 961	-25%	12 739	17 324	12 739	17 324	36%		
85 vendée	28 294	17 056	2 286	2 138	30 581	19 194	-37%	30 855	33 156	31 492	33 518	6%		
total	237 230	177 796	2 856	2 727	240 086	180 523	-25%	71 277	87 144	646	386	71 923	87 531	22%
06 BRETAGNE														
22 côtes d'armor	39 402	40 864			39 402	40 864	4%		12		12			
29 finistère	16 541	22 016			16 541	22 016	33%							
35 ille et vilaine	44 310	47 764			44 310	47 764	8%	217	179	217	179	-18%		
56 morbihan	29 420	35 710			29 420	35 710	21%		30		30			
total	129 672	146 355			129 672	146 355	13%	217	221	217	221	2%		

Collecte des oléo-protéagineux

situation provisoire fin juin-2014 récolte 2012 et 2013

Les chiffres sont issus des collectes des campagnes 2012/13 et 2013/14. L'étude est réalisée à partir du département de production. Les graines sont d'origine française. (source : Etat2 consommation)

	colza						tournesol							
	collecte		semence		total		collecte		semence		total			
	2012	2013	2012	2013	2012	2013	%	2012	2013	2012	2013	2012	2013	%
20 POITOU-CHARENTES														
16 charente	31 377	15 358			31 377	15 358	-51%	80 633	79 294			80 633	79 294	-2%
17 charente maritime	61 250	38 236	420	355	61 670	38 591	-37%	121 830	112 938	432	1 409	122 262	114 347	-6%
79 deux sèvres	107 803	55 328	32		107 835	55 328	-49%	64 759	75 503	4		64 763	75 503	17%
86 vienne	178 838	82 091	2	20	178 840	82 111	-54%	77 914	89 311	63		77 977	89 311	15%
total	379 267	191 013	454	374	379 721	191 388	-50%	345 136	357 045	499	1 409	345 635	358 455	4%
02 AQUITAINE														
24 dordogne	7 398	3 319			7 398	3 319	-55%	28 644	27 659	43	44	28 688	27 704	-3%
33 gironde	2 245	903	84	221	2 329	1 124	-52%	9 638	8 950	147	74	9 785	9 024	-8%
40 landes	2 306	1 581	441	494	2 747	2 075	-24%	3 540	2 102	932	1 067	4 473	3 169	-29%
47 lot et garonne	18 310	9 439	950	1 102	19 261	10 541	-45%	84 093	75 818	700	705	84 793	76 523	-10%
64 pyrénées	3 815	3 636	47	18	3 862	3 654	-5%	2 415	2 863	172	63	2 587	2 927	13%
total	34 075	18 878	1 522	1 835	35 597	20 713	-42%	128 330	117 392	1 996	1 954	130 326	119 346	-8%
16 MIDI-PYRENEES														
09 ariège	2 962	2 640	450	387	3 413	3 027	-11%	10 971	8 803	219	44	11 190	8 847	-21%
12 aveyron	2 284	2 147	52	105	2 336	2 252	-4%	993	1 126	21	24	1 014	1 150	13%
31 haute garonne	37 629	46 451	1 373	841	39 002	47 292	21%	129 825	113 347	317	344	130 141	113 691	-13%
32 gers	36 767	27 048	973	838	37 740	27 886	-26%	172 904	125 559	1 256	779	174 160	126 338	-27%
46 lot	2 169	1 340			2 169	1 340	-38%	5 948	6 383	56	43	6 004	6 426	7%
65 hautes pyrénées	2 940	2 532			2 940	2 532	-14%	3 605	1 503	203	143	3 808	1 646	-57%
81 tarn	15 027	19 025	831	677	15 858	19 702	24%	53 486	49 806	288	518	53 775	50 325	-6%
82 tarn et garonne	10 025	9 143	1 284	646	11 309	9 788	-13%	60 556	54 201	1 018	1 030	61 575	55 230	-10%
total	109 804	110 326	4 963	3 494	114 767	113 820	-1%	438 287	360 728	3 379	2 925	441 666	363 653	-18%
14 LIMOUSIN														
19 corréze	433	281			433	281	-35%	448	0	1	5	450	6	
23 creuse	7 144	5 309			7 144	5 309	-26%	1 631	2 631			1 631	2 631	61%
87 haute vienne	3 921	1 605			3 921	1 605	-59%	1 382	3 090			1 382	3 090	124%
total	11 498	7 195			11 498	7 195	-37%	3 461	5 721	1	5	3 463	5 726	65%
22 RHÔNE-ALPES														
01 ain	22 899	18 862			22 899	18 862	-18%	13 867	6 148	61	79	13 929	6 227	-55%
07 ardèche	555	567			555	567	2%	901	918			901	918	2%
26 drôme	6 902	6 261	514	349	7 416	6 610	-11%	13 048	10 451	2 589	3 475	15 636	13 926	-11%
38 isère	22 074	21 493	425	420	22 499	21 913	-3%	19 324	11 891	769	1 187	20 093	13 078	-35%
42 loire	629	459			629	459	-27%	1 086	1 078		3	1 086	1 081	0%
69 rhône	7 553	6 141	19	6	7 571	6 147	-19%	2 623	686	89	68	2 712	754	-72%
73 savoie	264	586			264	586	126%	246	91	23	11	269	101	-62%
74 haute savoie	773	998			773	998	29%	316	198			316	198	-37%
total	61 647	55 367	958	785	62 605	56 153	-10%	51 410	31 460	3 531	4 823	54 941	36 283	-34%
03 AUVERGNE														
03 allier	42 887	33 129			42 887	33 129	-23%	8 385	7 581			8 385	7 581	-10%
15 cantal		9				9							9	
43 haute loire	681	735			681	735	8%	827	852			827	852	3%
63 puy de dôme	7 191	6 158	61	41	7 252	6 199	-15%	13 715	14 152	172	198	13 886	14 350	3%
total	50 759	40 030	61	41	50 820	40 071	-21%	22 927	22 585	172	198	23 099	22 783	-1%
13 LANGUEDOC-ROUSSILLON														
11 aude	6 532	8 231	931	686	7 463	8 917	19%	40 588	37 276	106	81	40 694	37 357	-8%
30 gard	915	1 420	26	35	941	1 455	55%	5 566	4 770	22	40	5 589	4 810	-14%
34 hérault	231	556	50	18	281	573	104%	368	367	147	160	515	526	2%
48 lozère		29				29							29	
66 pyrénées orientales	7				7		-100%	30	54			30	54	79%
total	7 685	10 235	1 007	739	8 692	10 974	26%	46 553	42 466	275	281	46 828	42 748	-9%
21 PACA														
04 alpes de hte provence	2 935	2 610	2	261	2 937	2 871	-2%	1 385	1 967	56	760	1 442	2 727	89%
05 hautes alpes	260	132			260	132	-49%	101	125	12	32	113	157	39%
06 alpes maritimes														
13 bouches du rhône	637	786		88	637	874	37%	3 804	4 177	13	45	3 817	4 222	11%
83 var	1 054	499		24	1 054	523	-50%	59	305	6	162	65	467	615%
84 vaucluse	1 006	856	5	3	1 011	859	-15%	5 710	5 701	227	509	5 938	6 211	5%
total	5 892	4 883	7	376	5 899	5 259	-11%	11 060	12 276	315	1 508	11 375	13 784	21%
09 CORSE														
20 corse														
autres (1)														
TOTAL FRANCE	5 340 292	4 292 551	18 551	17 153	5 358 843	4 309 704	-20%	1 455 573	1 387 401	10 814	13 495	1 466 387	1 400 895	-4%

unité : tonne

(1) départements non précisés

18/ Marché oléo-protéagineux > Edition 2014 @ FranceAgriMer/

Collecte des oléo-protéagineux

situation provisoire fin juin 2014 récolte 2012 et 2013

Les chiffres sont issus des collectes des campagnes 2012/13 et 2013/14. L'étude est réalisée à partir du département de production. Les graines sont d'origine française. (source : Etat2 consommation)

	soja							lin oléagineux						
	collecte		semence		total			collecte		semence		total		
	2012	2013	2012	2013	2012	2013	%	2012	2013	2012	2013	2012	2013	%
12 ILE-DE-FRANCE														
75 ville-de-Paris														
77 seine et marne														
78 yvelines	23	24			23	24	2%	168	78	21	17	189	95	-49%
91 essonne								44	46	9		53	46	-13%
92 hauts de seine								29	72			29	72	152%
93 seine st denis								29				29		-100%
94 val de marne														
95 val d'oise														
total	23	24			23	24	2%	47	197	30	17	47	214	-38%
08 CHAMPAGNE-ARDENNE														
08 ardennes								63	74			63	74	17%
10 aube	62	71			62	71	14%	148	67	8		156	67	
51 marne	12	9			12	9	-28%	35	67	49	53	84	120	42%
52 haute marne	169				169		-100%							
total	243	79			243	79	-67%	247	207	57	53	304	261	-14%
19 PICARDIE														
02 aisne								6	2	33	19	38	20	-47%
60 oise								413	270	445	223	858	493	-43%
80 somme								1	37	6	8	7	45	521%
total								420	308	484	250	904	558	-38%
11 HAUTE-NORMANDIE														
27 eure	23				23		-100%	179	90	139	79	319	169	-47%
76 seine maritime								5	72	230		72	236	226%
total	23				23		-100%	179	95	212	309	391	405	4%
07 CENTRE														
18 cher	86	78			86	78	-9%	216	379			216	379	75%
28 eure et loir		52				52		1 842	1 703	3		1 845	1 703	-8%
36 indre								375	423			375	423	13%
37 indre et loire								947	965			947	965	2%
41 loir et cher	85	55		48	85	103	21%	112	131		72	112	204	82%
45 loiret	96	27			96	27	-72%	282	324			282	324	15%
total	267	211		48	267	260	-3%	3 773	3 926	3	72	3 777	3 998	6%
04 BASSE-NORMANDIE														
14 calvados									23	241	174	241	197	-18%
50 manche								16	19			16	19	19%
61 orne														
total								16	42	241	174	258	216	-16%
05 BOURGOGNE														
21 côte d'or	7 384	9 553	880	1 106	8 263	10 659	29%	64	47	115	52	179	99	-45%
58 nièvre	108	226			108	226	110%	24	114			24	114	384%
71 saône et loire	6 896	6 964			6 896	6 964	1%							
89 yonne	91	120			91	120	32%	175	117			175	117	-33%
total	14 478	16 863	880	1 106	15 358	17 969	17%	262	278	115	52	377	330	-13%
17 NORD-PAS-DE-CALAIS														
59 nord								14				14		-100%
62 pas de calais								152	284			152	284	87%
total								165	284			165	284	72%
15 LORRAINE														
54 meurthe et moselle	8	19			8	19	129%	39	219			39	219	461%
55 meuse								402	482			402	482	20%
57 moselle	36				36		-100%	39	16			39	16	-59%
88 vosges	49				49		-100%	68	28			68	28	-59%
total	93	19			93	19	-80%	549	744			549	744	36%
01 ALSACE														
67 bas rhin	606	459			606	459	-24%							
68 haut rhin	4 536	4 120			4 536	4 120	-9%							
total	5 143	4 578			5 143	4 578	-11%							
10 FRANCHE-COMTE														
25 doubs	1 493	1 650			1 493	1 650	11%	157	112			157	112	-28%
39 jura	6 804	8 327			6 804	8 327	22%							
70 haute saône	3 635	4 058			3 635	4 058	12%							
90 territoire de belfort														
total	11 932	14 034			11 932	14 034	18%	157	112			157	112	-28%
18 PAYS DE LA LOIRE														
44 loire atlantique								519	294			519	294	-43%
49 maine et loire								594	179			594	179	-70%
53 mayenne	2				2		-100%	267	380			267	380	42%
72 sarthe		4				4		301	181			301	181	-40%
85 vendée		40				40		1 233	976	5		1 238	976	-21%
total	2	45			2	45	2688%	2 913	2 009	5		2 918	2 009	-31%
06 BRETAGNE														
22 côtes d'armor								271	204			271	204	-25%
29 finistère									30				30	
35 ille et vilaine	19	30			19	30	57%	776	216			776	216	-72%
56 morbihan								73	5			73	5	-93%
total	19	30			19	30	57%	1 119	456			1 119	456	-59%

Collecte des oléo-protéagineux

situation provisoire fin juin-2014 récolte 2012 et 2013

Les chiffres sont issus des collectes des campagnes 2012/13 et 2013/14. L'étude est réalisée à partir du département de production. Les graines sont d'origine française. (source : Etat2 consommation)

	soja							lin oléagineux						
	collecte		semence		total			collecte		semence		total		
	2012	2013	2012	2013	2012	2013	%	2012	2013	2012	2013	2012	2013	%
20 POITOU-CHARENTES														
16 charente	65	61			65	61	-7%	738	148			738	148	-80%
17 charente maritime	70	95			70	95	36%	606	476			606	476	-21%
79 deux sèvres	0	56			0	56	55700%	1 679	1 149	16		1 695	1 149	-32%
86 vienne	34	194			34	194	479%	168	69			168	69	-59%
total	169	406			169	406	141%	3 190	1 842	16		3 207	1 842	-43%
02 AQUITAINE														
24 dordogne	214	85			214	85	-60%	110	69			110	69	-37%
33 gironde	42	143			42	143	239%	87	16			87	16	-82%
40 landes	951	522			951	522	-45%							
47 lot et garonne	6 641	6 683	331	579	6 972	7 261	4%	13	208			13	208	1479%
64 pyrénées	1 077	935			1 077	935	-13%	4	1			4	1	-76%
total	8 924	8 367	331	579	9 255	8 945	-3%	215	294			215	294	37%
16 MIDI-PYRENEES														
09 ariège	392	302	43		435	302	-31%	2	28			2	28	1112%
12 aveyron	33	120	4	14	38	134	254%	8				8		-100%
31 haute garonne	9 577	8 410	292	346	9 869	8 756	-11%	208	141			208	141	-32%
32 gers	14 621	11 843	165	164	14 786	12 007	-19%	1 045	1 109			1 045	1 109	6%
46 lot	104	161	6		110	161	46%	22	20			22	20	-11%
65 hautes pyrénées	934	436			934	436	-53%	13				13		-100%
81 tam	3 356	2 632	316	207	3 672	2 839	-23%	1 023	1 120			1 023	1 120	9%
82 tam et garonne	2 479	2 342	270	227	2 748	2 569	-7%	210	232			210	232	10%
total	31 496	26 246	1 097	957	32 592	27 203	-17%	2 530	2 649			2 530	2 649	5%
14 LIMOUSIN														
19 corrèze									15				15	
23 creuse		6				6								
87 haute vienne	6	4			6	4	-26%							
total	6	10			6	10	78%		15				15	
22 RHONE-ALPES														
01 ain	4 139	4 332	236	48	4 374	4 380	0%							
07 ardèche	28	1			28	1	-96%							
26 drôme	2 607	2 549	178	110	2 784	2 658	-5%							
38 isère	2 792	2 515	717	760	3 509	3 275	-7%							
42 loire	87	45			87	45	-48%							
69 rhône	157	101	100	56	257	157	-39%	0					0	
73 savoie	958	876	271	223	1 229	1 099	-11%							
74 haute savoie	49	55			49	55	12%							
total	10 816	10 473	1 502	1 197	12 318	11 671	-5%	0					0	
03 AUVERGNE														
03 allier	214	261			214	261	22%							
15 cantal														
43 haute loire	98				98		-100%							
63 puy de dôme	14	32			14	32	123%							
total	326	293			326	293	-10%							
13 LANGUEDOC-ROUSSILLON														
11 aude	207	268	179	74	386	341	-11%	45	218			45	218	381%
30 gard	29	12			29	12	-58%							
34 hérault		2				2					34		34	
48 lozère														
66 pyrénées orientales														
total	236	282	179	74	414	356	-14%	45	218		34	45	252	457%
21 PACA														
04 alpes de hte provence	636	695			636	695	9%							
05 hautes alpes		3				3								
06 alpes maritimes														
13 bouches du rhône	26	61			26	61	137%							
83 var	52	209			52	209	300%							
84 vaucluse	20				20		-100%							
total	734	967			734	967	32%							
09 CORSE														
20 corse														
autres (1)														
TOTAL FRANCE	84 928	82 928	3 988	3 961	88 916	86 888	-2%	16 096	13 677	1 163	962	17 259	14 638	-15%

unité : tonne

18/ **Marché oléo-protéagineux** > Edition 2014 @ FranceAgriMer/

Collecte des oléo-protéagineux

situation provisoire fin juin-2014 récolte 2012 et 2013

Les chiffres sont issus des collectes des campagnes 2012/13 et 2013/14. L'étude est réalisée à partir du département de production. Les graines sont d'origine française. (source : Etat2 consommation)

	pois									fèves									lupin								
	collecte		semence		total			collecte		semence		total			collecte		semence		total								
	2012	2013	2012	2013	2012	2013	%	2012	2013	2012	2013	2012	2013	%	2012	2013	2012	2013	2012	2013	%						
12 ILE-DE-FRANCE																											
75 ville-de-Paris	57	60			57	60	6%	223	177			223	177	-21%													
77 seine et marne	16 905	10 713	1 586	1 363	18 491	12 076	-35%	53 072	36 747	1 290	1 138	54 362	37 885	-30%													
78 yvelines	4 410	4 798		16	4 410	4 814	9%	3 315	2 543			3 315	2 543	-23%													
91 essonne	9 764	8 473	44	189	9 808	8 661	-12%	1 048	763			1 048	763	-27%				43			43						
92 hauts de seine			51		51				58				58														
93 seine st denis									7				7														
94 val de marne									2 809	2 420			2 809	2 420	-14%												
95 val d'oise	3 303	2 020			3 303	2 020	-39%																				
total	34 439	26 064	1 682	1 568	36 120	27 632	-24%	60 466	42 716	1 290	1 138	61 756	43 853	-29%				43			43						
08 CHAMPAGNE-ARDENNE																											
08 ardennes	5 227	5 247	448	436	5 674	5 683	0%	3 680	2 275	208	324	3 889	2 599	-33%													
10 aube	14 495	12 345	481	952	14 976	13 298	-11%	1 844	1 555	70	90	1 914	1 646	-14%													
51 marne	34 447	29 132	2 940	3 582	37 387	32 714	-12%	11 224	7 732	521	455	11 745	8 187	-30%													
52 haute marne	6 116	6 416	22		6 138	6 416	5%	825	267			825	267	-68%													
total	60 284	53 140	3 891	4 970	64 175	58 110	-9%	17 573	11 829	799	869	18 372	12 697	-31%				43			43						
19 PICARDIE																											
02 aise	12 606	8 942	431	512	13 037	9 454	-27%	42 352	31 666	981	800	43 333	32 465	-25%													
60 oise	35 368	29 541	1 738	1 765	37 105	31 306	-16%	19 944	17 023	483	547	20 427	17 570	-14%													
80 somme	29 031	26 117	2 503	2 123	31 534	28 240	-10%	5 966	6 553	482	292	6 447	6 845	6%													
total	77 005	64 600	4 672	4 401	81 677	69 001	-16%	68 262	55 242	1 945	1 638	70 207	56 880	-19%													
11 HAUTE-NORMANDIE																											
27 eure	20 483	22 215	278	706	20 761	22 922	10%	12 580	10 141	512	323	13 092	10 464	-20%													
76 seine maritime	4 319	4 056	364		4 683	4 056	-13%	16 522	17 256	509	427	17 030	17 683	4%													
total	24 803	26 272	642	706	25 444	26 978	6%	29 102	27 397	1 021	750	30 122	28 146	-7%													
07 CENTRE																											
18 cher	5 959	6 371	180	285	6 139	6 655	8%	601	815			601	815	36%													
28 eure et loir	23 981	21 450	1 223	4 321	25 204	25 771	2%	1 565	2 002	108	48	1 673	2 050	23%	107	41	43	31	150	71	-52%						
36 indre	7 179	7 388	703	2 832	7 883	10 220	30%	262	530	75	349	337	880	161%													
37 indre et loire	5 256	4 125	4		5 256	4 129	-21%	342	473			342	554	62%													
41 loir et cher	8 336	6 658	103	718	8 440	7 376	-13%	932	755	88	160	1 020	915	-10%	15	26			15	26	73%						
45 loiret	8 959	6 248	422	322	9 381	6 569	-30%	837	671	42		880	671	-24%													
total	59 671	52 239	2 631	8 482	62 302	60 721	-3%	4 540	5 248	313	638	4 853	5 886	21%	123	67	43	31	165	98	-41%						
04 BASSE-NORMANDIE																											
14 calvados	11 482	8 723	829	855	12 311	9 578	-22%	13 994	14 276	195	427	14 188	14 703	4%													
50 manche	372	388			372	388	4%	186	189			186	189	1%													
61 orne	8 868	9 220	202	196	9 069	9 415	4%	775	883			775	883	14%													
total	20 722	18 330	1 031	1 051	21 752	19 381	-11%	14 955	15 348	195	427	15 150	15 774	4%													
05 BOURGOGNE																											
21 côte d'or	10 347	7 736	429	344	10 776	8 080	-25%	840	653	44	27	883	681	-23%													
58 nièvre	2 687	2 110	82		2 769	2 110	-24%	12	208			12	208	1671%	4				4		-100%						
71 saône et loire	581	181			581	181	-69%	6	16			6	16	181%													
89 yonne	20 274	16 249	247	442	20 521	16 691	-19%	1 009	1 088		104	1 009	1 192	18%	26				26		-100%						
total	33 889	26 275	758	786	34 647	27 061	-22%	1 866	1 965	44	131	1 909	2 096	10%	30				30		-100%						
17 NORD-PAS-DE-CALAIS																											
59 nord	2 013	1 838	944	762	2 957	2 599	-12%	5 813	5 336	613	362	6 426	5 698	-11%													
62 pas de calais	2 671	3 073	200	94	2 871	3 167	10%	10 349	13 929	321	310	10 670	14 239	33%													
total	4 684	4 911	1 144	856	5 827	5 766	-1%	16 162	19 265	934	672	17 096	19 937	17%													
15 LORRAINE																											
54 meurthe et moselle	6 941	6 120	218	154	7 159	6 275	-12%	564	1 406	28	14	592	1 420	140%				12	28	12	28	144%					
55 meuse	4 515	9 327		21	4 515	9 348	107%	876	623			876	623	-29%													
57 moselle	5 366	8 399	8	48	5 374	8 447	57%	402	1 018			402	1 018	153%													
88 vosges	500	133			500	133	-73%	103	36			103	36	-64%													
total	17 322	23 979	225	223	17 547	24 203	38%	1 944	3 084	28	14	1 972	3 098	57%				12	28	12	28	144%					
01 ALSACE																											
67 bas rhin	7	14			7	14	95%		16				16														
68 haut rhin		6				6																					
total	7	20			7	20	178%		16				16														
10 FRANCHE-COMTE																											
25 doubs		2				2																					
39 jura	64	35			64	35	-46%	51				51		-100%													
70 haute saône	330	348			330	348	5%	246	428			246	428	74%													
90 territoire de belfort																											
total	394	385			394	385	-2%	297	428			297	428	44%													
18 PAYS DE LA LOIRE																											
44 loire atlantique	1 501	1 050	57	65	1 557	1 115	-28%	129	245			129	245	90%	757	983											
49 maine et loire	2 436	1 356	641	434	3 078	1 791	-42%	642	612			642	612	-5%	54	111	62	113	116	224	93%						
53 mayenne	3 660	2 108			3 660	2 108	-42%	693	494			693	494	-29%	33	17			33	17	-48%						
72 sarthe	5 541	4 384		13	5 541	4 397	-21%	511	177			511	177	-65%													
85 vendée	1 904	907			1 904	907	-52%	500	308			500	308	-38%	16	67			16	67	310%						
total	15 042	9 806	698	512	15 740	10 318	-34%	2 475	1 836			2 475	1 836	-26%	860	1 179	62	113	922	1 291	40%						

Collecte des oléo-protéagineux

situation provisoire fin juin-2014 récolte 2012 et 2013

Les chiffres sont issus des collectes des campagnes 2012/13 et 2013/14. L'étude est réalisée à partir du département de production. Les graines sont d'origine française. (source : Etat2 consommation)

	pois						fèves						lupin								
	collecte		semence		total		collecte		semence		total		collecte		semence		total				
	2012	2013	2012	2013	2012	2013	%	2012	2013	2012	2013	%	2012	2013	2012	2013	%				
20 POITOU-CHARENTES																					
16 charente	11 034	5 755	155		11 189	5 755	-49%	132	125			132	125	-6%	16	25		16 25 61%			
17 charente maritime	21 172	26 743	526	709	21 697	27 452	27%	182	309			182	309	70%	5			5 -100%			
79 deux sévres	9 838	9 218	226	181	10 064	9 400	-7%	238	385			238	385	62%	207	244		207 244 18%			
86 vienne	1 981	2 685			1 981	2 685	36%	402	454			402	454	13%	750	812		750 812 8%			
total	44 025	44 401	906	891	44 932	45 292	1%	954	1 273			954	1 273	33%	978	1 081		978 1 081 11%			
02 AQUITAINE																					
24 dordogne	81	106			81	106	32%	40	174			40	174	31%							
33 girond	34	8			34	8	-78%	109	69			109	69	-37%							
40 landes	133	73			133	73	-45%														
47 lot et garonne	231	95			231	95	-59%	687	1 020	21		708	1 020	44%							
64 pyrénées	13				13		-100%	67	5			67	5	-93%							
total	491	282			491	282	-43%	903	1 267	21		925	1 267	37%							
16 MIDI-PYRENEES																					
09 ariège	106	227	95	60	200	286	43%	58	22			58	22	-61%							
12 aveyron	9	66			9	66	639%	40				40		-100%							
31 haute garonne	5 502	2 383	100	131	5 601	2 514	-55%	710	292			710	292	-59%							
32 gers	1 197	628	234	61	1 431	689	-52%	1 262	811	21		1 262	832	-34%	7			7 -100%			
46 lot	76	33			76	33	-57%	12	31			12	31	149%							
65 hautes pyrénées	60				60		-100%	9	7			9	7	-13%							
81 tarn	930	365			930	365	-61%	228	167			228	167	-27%							
82 tarn et garonne	532	158	207	259	739	417	-44%	185	183			185	183	-1%							
total	8 411	3 858	636	511	9 047	4 369	-52%	2 503	1 516	21		2 503	1 537	-39%	7			7 -100%			
14 LIMOUSIN																					
19 corréze	47				47		-100%														
23 creuse	135	97			135	97	-28%		39				39								
87 haute vienne	92	49			92	49	-47%		6				6		12	57		12 57 368%			
total	275	146			275	146	-47%		44				44		12	57		12 57 368%			
22 RHÔNE-ALPES																					
01 ain	281	59			281	59	-79%	87				87		-100%							
07 ardèche	161	99			161	99	-39%														
26 drôme	1 398	881	155	58	1 553	940	-39%	53	69			53	69	30%							
38 isère	671	204	135	111	806	315	-61%		11				11		16	14		16 14 -100%			
42 loire	221	149			221	149	-32%														
69 rhône	269	117	38	21	307	138	-55%	14	35			14	35	147%							
73 savoie	12	5			12	5	-56%														
74 haute savoie	87	49			87	49	-44%														
total	3 099	1 563	328	190	3 426	1 753	-49%	154	116			154	116	-25%	16	14		16 14 -9%			
03 AUVERGNE																					
03 allier	1 095	1 013			1 095	1 013	-7%	35	116			35	116	232%							
15 cantal																					
43 haute loire	17	2			17	2	-90%	54				54		-100%							
63 puy de dôme	354	215			354	215	-39%		54				54								
total	1 465	1 230			1 465	1 230	-16%	90	170			90	170	90%							
13 LANGUEDOC-ROUSSILLON																					
11 aude	2 101	1 481	406	328	2 507	1 809	-28%	52	79			52	79	52%							
30 gard	129	87	284		413	87	-79%														
34 hérault	730	1 423	387		1 117	1 423	27%														
48 lozère																					
66 pyrénées orientales																					
total	2 961	2 991	1 077	328	4 038	3 319	-18%	52	79			52	79	52%							
21 PACA																					
04 alpes de hte provence	1 514	924			1 514	924	-39%		3				3								
05 hautes alpes	39	19			39	19	-53%														
06 alpes maritimes																					
13 bouches du rhône	81	83	114		195	83	-57%														
83 var	170	287			170	287	69%	103	173			103	173	68%							
84 vaucluse	223	328			223	328	47%														
total	2 027	1 641	114		2 140	1 641	-23%	103	176			103	176	71%							
09 CORSE																					
20 corse																					
autres (1)																					
TOTAL FRANCE	417 239	366 408	20 980	25 815	438 219	392 223	-10%	223 825	190 535	6 590	6 297	230 415	196 832	-15%	2 152	2 752	116	214	2 269	2 966	31%

18/ Marché oléo-protéagineux > Edition 2014 @ FranceAgriMer/

Sources : FranceAgriMer, Service structuration de données

Stock des oléo-protéagineux

situation provisoire fin juin-2014 récolte 2012 et 2013

Les chiffres sont issus des collectes des campagnes 2012/13 et 2013/14. L'étude est réalisée à partir du département de production. Les graines sont d'origine française. (source : Etat2 consommation)

	colza						tournesol							
	stocks		semence		total		stocks		semence		total			
	2012	2013	2012	2013	2012	2013	%	2012	2013	2012	2013	%		
12 ILE-DE-FRANCE														
75 ville-de-Paris					306	491	60%	355	212			355	212	-40%
77 seine et marne	306	491			306	491	60%					355	212	-40%
78 yvelines	396	16			396	16	-96%	250				250		-100%
91 essonne	776	218			776	218	-72%	123	393			123	393	218%
92 hauts de seine														
93 seine st denis														
94 val de marne														
95 val d'oise	102	34			102	34	-66%							
total	1 580	759			1 580	759	-52%	728	605			728	605	-17%
08 CHAMPAGNE-ARDENNE														
08 ardennes	825	2 645			825	2 645	221%	33	38			33	38	16%
10 aube	2 576	232			2 576	232	-91%	201	117			201	117	-42%
51 marne	10 965	32			10 965	32	-100%	181	-44			181	-44	-125%
52 haute marne	972	5			972	5	-99%	2				2		-100%
total	15 338	2 914			15 338	2 914	-81%	416	111			416	111	-73%
19 PICARDIE														
02 aisne	4 713	217			4 713	217	-95%	376	98			376	98	-74%
60 oise	5 740	4 721	760		6 500	4 721	-27%	62	18			62	18	-72%
80 somme	9 069	5 930			9 069	5 930	-35%		23				23	
total	19 522	10 867	760		20 282	10 867	-46%	438	138			438	138	-68%
11 HAUTE-NORMANDIE														
27 eure	887	0			887	0	-100%	54	57			54	57	6%
76 seine maritime	2 592	12	1		2 593	12	-100%							
total	3 479	12	1		3 480	12	-100%	54	57			54	57	6%
07 CENTRE														
18 cher	368	130			368	130	-65%	312	128			312	128	-59%
28 eure et loir	8 982	1 736			8 982	1 736	-81%	513	183			513	183	-64%
36 indre	1 387	953			1 387	953	-31%	1 153	2 165			1 153	2 165	88%
37 indre et loire	7 990	245			7 990	245	-97%	12 501	14 369			12 501	14 369	15%
41 loir et cher	246	1 184			246	1 184	381%	296	1 592			296	1 592	438%
45 loiret	772	446			772	446	-42%	1 446	415			1 446	415	-71%
total	19 746	4 694			19 746	4 694	-76%	16 221	18 851			16 221	18 851	16%
04 BASSE-NORMANDIE														
14 calvados	-9 459	189			-9 459	189	-102%	142				142		-100%
50 manche	1 188				1 188		-100%							
61 orne	9 403	427			9 403	427	-95%	40	44			40	44	10%
total	1 133	616			1 133	616	-46%	182	44			182	44	-76%
05 BOURGOGNE														
21 côte d'or	689	38			689	38	-94%	1 814	497			1 814	497	-73%
58 nièvre		0				0		1	2			1	2	340%
71 saône et loire	132	218			132	218	65%	117	235			117	235	101%
89 yonne	1 798	1 133			1 798	1 133	-37%	519	392			519	392	-25%
total	2 619	1 389			2 619	1 389	-47%	2 450	1 126			2 450	1 126	-54%
17 NORD-PAS-DE-CALAIS														
59 nord	2 990	584	2 121	1 517	5 110	2 101	-59%							
62 pas de calais	587	988			587	988	68%							
total	3 576	1 572	2 121	1 517	5 697	3 089	-46%							
15 LORRAINE														
54 meurthe et moselle	2 460	2 521			2 460	2 521	2%	55	15			55	15	-73%
55 meuse	6 563	2 457			6 563	2 457	-63%		19				19	
57 moselle	-839	73			-839	73	-109%	1 064	-77			1 064	-77	-107%
88 vosges		20				20			27				27	
total	8 184	5 070			8 184	5 070	-38%	1 119	-17			1 119	-17	-101%
01 ALSACE														
67 bas rhin	11	60			11	60	452%	3				3		-100%
68 haut rhin	593	200			593	200	-66%	2 340	215			2 340	215	-91%
total	604	260			604	260	-57%	2 342	215			2 342	215	-91%
10 FRANCHE-COMTE														
25 doubs	4				4		-100%	15				15		-100%
39 jura		14				14		148	11			148	11	-93%
70 haute saône	1 027				1 027		-100%	3	88			3	88	2535%
90 territoire de belfort														
total	1 031	14			1 031	14	-99%	166	99			166	99	-41%
18 PAYS DE LA LOIRE														
44 loire atlantique	-6 620	1 013			-6 620	1 013	-115%	54	64			54	64	18%
49 maine et loire	491	811		178	491	989	101%	3 187	3 953	24	28	3 211	3 980	24%
53 mayenne	5 651	58			5 651	58	-99%	498				498		-100%
72 sarthe	108	895			108	895	730%	1 888	3 088			1 888	3 088	64%
85 vendée	150	268	478	65	628	333	-47%	204	638	2	2	206	640	212%
total	-221	3 045	478	243	257	3 288	1181%	5 830	7 743	26	30	5 856	7 772	33%
06 BRETAGNE														
22 côtes d'armor	103	87			103	87	-15%							
29 finistère	117	160			117	160	38%							
35 ille et vilaine	1 584	65			1 584	65	-96%	315	48			315	48	-85%
56 morbihan	27	54			27	54	103%							
total	1 830	367			1 830	367	-80%	315	48			315	48	-85%

Stock des oléo-protéagineux

situation provisoire fin juin-2014 récolte 2012 et 2013

Les chiffres sont issus des collectes des campagnes 2012/13 et 2013/14. L'étude est réalisée à partir du département de production. Les graines sont d'origine française. (source : Etat2 consommation)

	colza						tournesol							
	stocks		semence		total		stocks		semence		total			
	2012	2013	2012	2013	2012	2013	%	2012	2013	2012	2013	%		
20 POITOU-CHARENTES														
16 charente	65	1 082			65	1 082	1572%	8 766	6 830			8 766	6 830	-22%
17 charente maritime	888	97			888	97	-89%	10 912	8 059			10 912	8 059	-26%
79 deux sèvres	763	307			763	307	-60%	6 236	6 543			6 236	6 543	5%
86 vienne	25 690	7 167			25 690	7 167	-72%	17 535	12 892			17 535	12 892	-26%
total	27 405	8 652			27 405	8 652	-68%	43 449	34 324			43 449	34 324	-21%
02 AQUITAINE														
24 dordogne	671	763			671	763	14%	2 272	3 036			2 272	3 036	34%
33 gironde	48	222			48	222	363%	914	3 060			914	3 060	235%
40 landes	232	16	5 130		5 362	16	-100%		3				3	
47 lot et garonne	548	84	31	521	579	606	5%	17 463	9 641	23		17 487	9 641	-45%
64 pyrénées	20	202	1 224	1 216	1 244	1 418	14%	959	146	50	227	1 009	373	-63%
total	1 519	1 286	6 385	1 737	7 904	3 023	-62%	21 608	15 886	73	227	21 681	16 113	-26%
16 MIDI-PYRENEES														
09 ariège	104			23	104	23	-78%	682	284	2	2	684	286	-58%
12 aveyron	37	65			37	65	74%	854	36			854	36	-96%
31 haute garonne	149	10			149	10	-93%	826	1 713			826	1 713	107%
32 gers	261	97			261	97	-63%	15 215	8 797			15 215	8 797	-42%
46 lot	45	45			45	45	0%	100	416			100	416	318%
65 hautes pyrénées								142	16			142	16	-89%
81 tarn	120	288			120	288	140%	3 016	2 730			3 016	2 730	-9%
82 tarn et garonne	112	84	1 163	1 587	1 275	1 671	31%	7 871	2 830	572	1 129	8 443	3 959	-53%
total	827	588	1 163	1 610	1 990	2 198	10%	28 705	16 822	574	1 131	29 279	17 953	-39%
14 LIMOUSIN														
19 corréze	11	-10			11	-10	-187%	22	46			22	46	113%
23 creuse	4	11			4	11	195%	50	4			50	4	-93%
87 haute vienne														
total	15	1			15	1	-92%	72	50			72	50	-31%
22 RHONE-ALPES														
01 ain	18	63			18	63	242%	769	96			769	96	-88%
07 ardèche								473	48			473	48	-90%
26 drôme	30	27			30	27	-11%	409	578	298	646	707	1 224	73%
38 isère	25	52	0		25	52	110%	560	946	1		561	946	69%
42 loire														
69 rhône								1 403	194			1 403	194	-86%
73 savoie														
74 haute savoie		14				14		18	15			18	15	-17%
total	74	156	0		74	156	112%	3 632	1 877	299	646	3 931	2 524	-36%
03 AUVERGNE														
03 allier	59	64			59	64	10%	464	300			464	300	-35%
15 cantal														
43 haute loire	10	8			10	8	-16%	1	11			1	11	855%
63 puy de dôme	254	167			254	167	-34%	224	293			224	293	31%
total	322	240			322	240	-26%	689	604			689	604	-12%
13 LANGUEDOC-ROUSSILLON														
11 aude			54	110	54	110	104%				1		1	
30 gard	36	12			36	12	-67%	182	14			182	14	-92%
34 hérault														
48 lozère														
66 pyrénées orientales														
total	36	12	54	110	90	122	35%	182	14		1	182	14	-92%
21 PACA														
04 alpes de hte provence		25				25		24	71			24	71	200%
05 hautes alpes								10	80			10	80	688%
06 alpes maritimes														
13 bouches du rhône				367		367		119	150		1 038	119	1 188	902%
83 var														
84 vaucluse	7				7		-100%	177	14	1	359	178	372	110%
total	7	25		367	7	391	5337%	329	315	1	1 397	330	1 712	419%
09 CORSE														
20 corse														
autres (1)														
TOTAL FRANCE	108 627	42 540	10 961	5 584	119 588	48 124	-60%	128 925	98 912	974	3 430	129 899	102 342	-21%

unité : tonne

(1) départements non précisés

Sources : FranceAgriMer, Service structuration de données

Stock des oléo-protéagineux

situation provisoire fin juin-2014 récolte 2012 et 2013

Les chiffres sont issus des collectes des campagnes 2012/13 et 2013/14. L'étude est réalisée à partir du département de production. Les graines sont d'origine française. (source : Etat2 consommation)

	soja						lin oléagineux							
	stocks		semence		total		stocks		semence		total			
	2012	2013	2012	2013	2012	2013	%	2012	2013	2012	2013	%		
12 ILE-DE-FRANCE														
75 ville-de-Paris														
77 seine et marne														
78 yvelines														
91 essonne														
92 hauts de seine														
93 seine st denis														
94 val de marne														
95 val d'oise														
total														
08 CHAMPAGNE-ARDENNE														
08 ardennes								21	36		21	36	71%	
10 aube	39	3			39	3	-93%							
51 marne	10				10		-100%							
52 haute marne	7				7		-100%							
total	55	3			55	3	-95%	21	36		21	36	71%	
19 PICARDIE														
02 aisne								25	49	428	348	453	397	-12%
60 oise														
80 somme														
total								25	49	428	348	453	397	-12%
11 HAUTE-NORMANDIE														
27 eure								13				13		-100%
76 seine maritime														
total								13				13		-100%
07 CENTRE														
18 cher								5	7			5	7	40%
28 eure et loir	85	4			85	4	-96%							
36 indre								2	29			2	29	1633%
37 indre et loire	34				34		-100%							
41 loir et cher														
45 loiret	1				1		-100%	25				25		-100%
total	121	4			121	4	-97%	31	36			31	36	16%
04 BASSE-NORMANDIE														
14 calvados										46	26	46	26	-44%
50 manche														
61 orne														
total										46	26	46	26	-44%
05 BOURGOGNE														
21 côte d'or	527	1 739			527	1 739	230%							
58 nièvre														
71 saône et loire	232	147			232	147	-37%							
89 yonne	5	225			5	225	4087%	20	21			20	21	9%
total	765	2 112			765	2 112	176%	20	21			20	21	9%
17 NORD-PAS-DE-CALAIS														
59 nord														
62 pas de calais														
total														
15 LORRAINE														
54 meurthe et moselle								102	7			102	7	-93%
55 meuse														
57 moselle														
88 vosges														
total								102	7			102	7	-93%
01 ALSACE														
67 bas rhin		1				1								
68 haut rhin	3 498	2 865			3 498	2 865	-18%							
total	3 498	2 867			3 498	2 867	-18%							
10 FRANCHE-COMTE														
25 doubs														
39 jura	307	105			307	105	-66%							
70 haute saône	78	144			78	144	84%							
90 territoire de belfort														
total	385	249			385	249	-35%							
18 PAYS DE LA LOIRE														
44 loire atlantique								8	14			8	14	78%
49 maine et loire														
53 mayenne		22				22								
72 sarthe														
85 vendée	31				31		-100%	274	87			274	87	-68%
total	31	22			31	22	-27%	281	101			281	101	-64%
06 BRETAGNE														
22 côtes d'armor	24	11			24	11	-56%							
29 finistère														
35 ille et vilaine														
56 morbihan														
total	24	11			24	11	-56%							

Stock des oléo-protéagineux

situation provisoire fin juin 2014 récolte 2012 et 2013

Les chiffres sont issus des collectes des campagnes 2012/13 et 2013/14. L'étude est réalisée à partir du département de production. Les graines sont d'origine française. (source : Etat2 consommation)

	soja							lin oléagineux						
	stocks		semence		total			stocks		semence		total		
	2012	2013	2012	2013	2012	2013	%	2012	2013	2012	2013	2012	2013	%
20 POITOU-CHARENTES														
16 charente	9				9		-100%	69	122			69	122	78%
17 charente maritime	23	60			23	60	160%							
79 deux sèvres								48				48		-100%
86 vienne														
total	32	60			32	60	89%	116	122			116	122	5%
02 AQUITAINE														
24 dordogne	108	119			108	119	10%	12	4			12	4	-64%
33 gironde														
40 landes	246	65			246	65	-74%							
47 lot et garonne	240	1 322	81	72	321	1 394	334%							
64 pyrénées			87	28	87	28	-68%							
total	594	1 506	168	99	762	1 606	111%	12	4			12	4	-64%
16 MIDI-PYRENEES														
09 ariège	11				11		-100%							
12 aveyron	58	45			58	45	-21%	1				1		-100%
31 haute garonne	1 000	1 256			1 000	1 256	26%							
32 gers	1 884	1 707			1 884	1 707	-9%	47	10			47	10	-80%
46 lot														
65 hautes pyrénées								17	2			17	2	-87%
81 tarn	286	719			286	719	152%	87	67			87	67	-24%
82 tarn et garonne	63	402	2	114	65	516	700%		0				0	
total	3 301	4 130	2	114	3 303	4 244	28%	152	78			152	78	-48%
14 LIMOUSIN														
19 corrèze	1	2			1	2	100%							
23 creuse														
87 haute vienne														
total	1	2			1	2	100%							
22 RHONE-ALPES														
01 ain		865				865								
07 ardèche														
26 drôme	1 138	1 640			1 138	1 640	44%							
38 isère	221	42	33		254	42	-83%							
42 loire		205				205								
69 rhône	358	6			358	6	-98%							
73 savoie		6				6								
74 haute savoie														
total	1 717	2 764	33		1 751	2 764	58%							
03 AUVERGNE														
03 allier	166	393			166	393	136%							
15 cantal														
43 haute loire	6				6		-100%							
63 puy de dôme	179	131			179	131	-27%	17	44			17	44	157%
total	351	524			351	524	49%	17	44			17	44	157%
13 LANGUEDOC-ROUSSILLON														
11 aude			395	52	395	52	-87%							
30 gard	11				11		-100%							
34 hérault														
48 lozère														
66 pyrénées orientales														
total	11		395	52	406	52	-87%							
21 PACA														
04 alpes de hte provence	3	100			3	100	3731%							
05 hautes alpes														
06 alpes maritimes														
13 bouches du rhône														
83 var														
84 vaucluse														
total	3	100			3	100	3731%							
09 CORSE														
20 corse														
autres (1)														
TOTAL FRANCE	10 887	14 352	599	265	11 485	14 617	27%	790	499	473	374	1 264	872	-31%

unité : tonne

Sources : FranceAgriMer, Service structuration de données

Stock des oléo-protéagineux

situation provisoire fin juin-2014 récolte 2012 et 2013

Les chiffres sont issus des collectes des campagnes 2012/13 et 2013/14. L'étude est réalisée à partir du département de production. Les graines sont d'origine française. (source : Etat2 consommation)

	pois									fèves									lupin								
	stocks			semence			total			stocks			semence			total			stocks			semence			total		
	2012	2013		2012	2013		2012	2013	%	2012	2013		2012	2013	%	2012	2013	%	2012	2013		2012	2013	%			
12 ILE-DE-FRANCE																											
75 ville-de-Paris																											
77 seine et marne	2 869	1 268	8 368	25	11 237	1 293	-88%		1 156	2 328	2 919	41	4 074	2 369	-42%												
78 yvelines	561	185		19	561	205	-64%		53	7	77	40	130	48	-63%												
91 essonne	791	7			791	7	-99%																				
92 hauts de seine																											
93 seine st denis																											
94 val de marne																											
95 val d'oise	10				10	#####																					
total	4 231	1 460	8 368	44	12 599	1 505	-88%		1 209	2 335	2 996	82	4 204	2 417	-43%												
08 CHAMPAGNE-ARDENNE																											
08 ardennes	563	286			563	286	-49%		-226	-17			-226	-17	-93%												
10 aube	1 585	1 705			1 585	1 705	8%		329	187			329	187	-43%												
51 marne	5 827	2 722		3	5 827	2 724	-53%		799	394			799	394	-51%												
52 haute marne	1 060	107			1 060	107	-90%		32	51			32	51	57%												
total	9 036	4 820		3	9 036	4 823	-47%		934	615			934	615	-34%												
19 PICARDIE																											
02 aise	537	2 218			537	2 218	313%		1 997	1 762			1 997	1 762	-12%												
60 oise	3 333	4 799	1 845	107	5 179	4 906	-5%		291	1 315	599		890	1 315	48%												
80 somme	8 105	5 775	160	829	8 265	6 603	-20%		173	536	121		173	657	280%												
total	11 976	12 792	2 005	936	13 981	13 728	-2%		2 461	3 613	599	121	3 060	3 734	22%												
11 HAUTE-NORMANDIE																											
27 eure	3 922	354	33		3 955	354	-91%		268		32		301		-100%												
76 seine maritime	754	715			754	715	-5%		-557	66	0		-557	66	-112%												
total	4 676	1 069	33		4 709	1 069	-77%		-288	66	32	0	-256	66	-126%												
07 CENTRE																											
18 cher	116	33	180		296	33	-89%		3				3		-100%												
28 eure et loir	2 139	1 689	12	243	2 151	1 931	-10%		378	245	3	3	381	248	-35%												
36 indre	155	367	703		858	367	-57%				1	75	75	1	-98%												
37 indre et loire	912	712			912	712	-22%		23	28			23	28	21%												
41 loir et cher	26	599			26	599	#####		197	780			197	780	295%												
45 loiret	389	175	121	37	510	213	-58%		13		0		13	0	-99%												
total	3 737	3 575	1 016	280	4 753	3 855	-19%		614	1 054	78	3	692	1 057	53%												
04 BASSE-NORMANDIE																											
14 calvados	-85	147		22	-85	170	#####		676	1 050		81	676	1 131	67%												
50 manche	149	48			149	48	-68%		43				43		-100%												
61 orne	1 076	35			1 076	35	-97%		144				144		-100%												
total	1 140	231		22	1 140	253	-78%		862	1 050		81	862	1 131	31%												
05 BOURGOGNE																											
21 côte d'or	2 047	230	18		2 064	230	-89%		192	93			192	93	-51%												
58 nièvre	2	76			2	76	#####			3			3														
71 saône et loire	71				71		#####																				
89 yonne	1 397	726	3		1 400	726	-48%		135	146			135	146	8%	4				4				-100%			
total	3 518	1 032	20		3 538	1 032	-71%		327	242			327	242	-26%	4				4				-100%			
17 NORD-PAS-DE-CALAIS																											
59 nord	120	162	459	353	579	514	-11%		272	305	54	0	326	305	-6%				9	2	9	2		-78%			
62 pas de calais	124	148	51		174	148	-15%		183	101			183	101	-45%												
total	244	309	509	353	753	662	-12%		455	405	54	0	509	406	-20%				9	2	9	2		-78%			
15 LORRAINE																											
54 meurthe et moselle	240	62	2	17	242	79	-67%		5	53	11	7	15	60	290%												
55 meuse	367	189			367	189	-48%		87	23			87	23	-73%												
57 moselle	43	166			43	166	290%		35	171			35	171	394%												
88 vosges		49			49				15	25			15	25	68%												
total	649	466	2	17	651	483	-26%		141	272	11	7	152	279	84%												
01 ALSACE																											
67 bas rhin	2	12			2	12	699%																				
68 haut rhin	29	53			29	53	79%																				
total	31	64			31	64	109%																				
10 FRANCHE-COMTE																											
25 doubs	18	9			18	9	-49%																				
39 jura																											
70 haute saône									27				27		-100%												
90 territoire de belfort																											
total	18	9			18	9	-49%		27				27	-100%													
18 PAYS DE LA LOIRE																											
44 loire atlantique	13	5			13	5	-60%								319							319			-100%		
49 maine et loire	192	86	127	124	319	210	-34%		51	119			51	119	136%		111	12	20		12	130	1033%				
53 mayenne	660				660		#####		68				68		-100%												
72 sarthe	-831	325		259	-831	584	#####		10	18		104	10	122	1119%												
85 vendée	264	210			264	210	-20%		2	35			2	35	1430%												
total	297	626	127	383	424	1 009	138%		131	173	104	131	276	112%		319	111	12	20		331	130		<			

Stock des oléo-protéagineux

situation provisoire fin juin-2014 récolte 2012 et 2013

Les chiffres sont issus des collectes des campagnes 2012/13 et 2013/14. L'étude est réalisée à partir du département de production. Les graines sont d'origine française. (source : Etat2 consommation)

	pois							fèves							lupin								
	stocks		semence		total		%	stocks		semence		total		%	stocks		semence		total		%		
	2012	2013	2012	2013	2012	2013		2012	2013	2012	2013	2012	2013		2012	2013	2012	2013	2012	2013			
16 MIDI-PYRENEES																							
09 ariège	1	20			1	20	2610%					12		12									
12 aveyron	317	24			317	24	-92%	7	10			7	10	41%									
31 haute garonne		330				330																	
32 gers	34	31			34	31	-6%	56	121			56	121	116%									
46 lot																							
65 hautes pyrénées																							
81 tarn	27	77			27	77	185%																
82 tarn et garonne			8	174	8	174	2069%	80	66			80	66	-17%			23	23	23	23			
total	378	482	8	174	386	656	70%	143	210			143	210	46%			23	23	23	23			
14 LIMOUSIN																							
19 corréze																							
23 creuse																							
87 haute vienne																							
total																							
22 RHÔNE-ALPES																							
01 ain	67				67		-100%																
07 ardèche								25	36			25	36	45%									
26 drôme	4	69	95	43	99	112	13%																
38 isère	7	13	50		57	13	-78%									3		3					-100%
42 loire																							
69 rhône			25			25																	
73 savoie																							
74 haute savoie	4				4		-100%																
total	81	106	145	43	227	150	-34%	25	36			25	36	45%			3		3			-100%	
03 AUVERGNE																							
03 allier	94	41			94	41	-57%	11	10			11	10	-11%									
15 cantal																							
43 haute loire	5	2			5	2	-62%																
63 puy de dôme	13	5	1		14	5	-65%																
total	112	47	1		113	47	-58%	11	10			11	10	-11%									
13 LANGUEDOC-ROUSSILLON																							
11 aude																							
30 gard	16				16		-100%																
34 hérault		12				12																	
48 lozère																							
66 pyrénées orientales																							
total	16	12			16	12	-21%																
21 PACA																							
04 alpes de hte provence	23	80			23	80	247%																
05 hautes alpes	19	18			19	18	-3%																
06 alpes maritimes																							
13 bouches du rhône																							
83 var																							
84 vaucluse	4				4		-100%																
total	45	98			45	98	116%																
09 CORSE																							
20 corse																							
autres (1)																							
TOTAL FRANCE	42 152	29 048	12 423	2 363	54 575	31 412	-42%	7 267	10 406	3 783	403	11 050	10 810	-2%	640	380	47	45	687	424		-38%	
unité : tonne																							

Sources : FranceAgriMer, Service structuration de données

CONJONCTURE de FranceAgriMer 2014 / Marché des oléo-protéagineux /19

