

> Oléo-protéagineux

Conjoncture

> Campagne 2013/14

> juillet 2014 - n°17

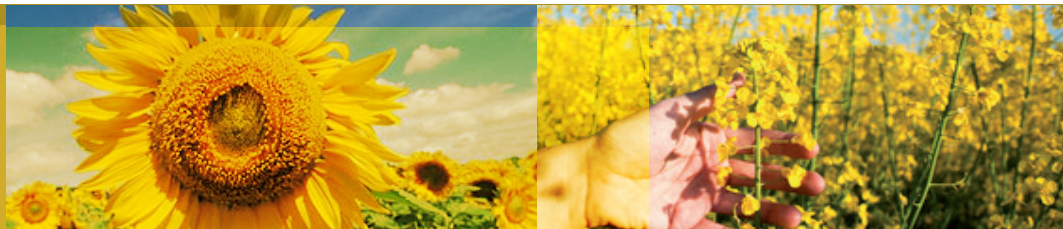

FranceAgrimer

Marché des
oléo-protéagineux

Statistiques de mai 2014

FranceAgriMer

Marché des oléo-protéagineux

Sommaire :

Bilans prévisionnels et situations mensuelles 2013/14	3
Graine de colza.....	4
Graine de tournesol	7
Fève de soja.....	10
Pois.....	13
Féverole.....	16
Trituration	20
Incorporations et stocks des fabricants d'aliments du bétail	24
Bilans des tourteaux et consommation française	26
Exports/Imports au 30 avril 2014	31
Collectes et stocks nationaux au 31 mai 2014	74
Collectes, incorporations et stocks régionaux au 31mai 2014	84
Collectes et stocks départementaux au 31 mai 2014	104

Si vous souhaitez recevoir le marché des oléo-protéagineux sous format papier, merci d'envoyer votre adresse courriel à : patrice.salle@franceagrimer.fr, anne.joseau@franceagrimer.fr

Bilans prévisionnels 2013/14
Situations mensuelles
Trituration
Incorporation des FAB
Bilans tourteaux

Marché des oléo-protéagineux
Juillet 2014

Bilan Colza des dernières campagnes

Bilan prévisionnel colza

Campagne 2013/14

1000 tonnes	2013-14 Prévisionnel mai 2014	2012-13 Provisoire	2011-12 Semi-définitif	2010-11	2009-10	2008-09	2007-08	2006-07	Evolution 2013-14 / 2012-13
RESSOURCES									
Surfaces (1000 ha)	1 437	1 607	1 555	1 465	1 481	1 438	1 619	1 408	-11%
Rendement (t/ha)	3,01	3,40	3,44	3,29	3,79	3,29	2,86	2,93	-11%
Production (1000 t)	4 325	5 463	5 349	4 812	5 617	4 738	4 633	4 124	-21%
dont non commercialisée	89	100	61	98	153	249	137	122	-11%
report non collecté	89	100	61	98	153	249	137	122	
RESSOURCES pour le Marché									
stock de report	149	215	286	331	272	298	354	591	-31%
collecte	4 236	5 363	5 288	4 714	5 464	4 489	4 496	4 002	-0,21
dont semences		21	14	12	21	24	16	11	
dont jachère industrielle et ACE								2000	
ajustement statistique		145		204	139	136	112		
importations	1 200	683	692	943	552	921	289	80	76%
UE	260	76	297	416	188	316	139	60	
pays tiers	940	607	395	527	364	605	150	20	
TOTAL DES RESSOURCES	5 585	6 406	6 266	6 192	6 427	5 844	5 251	4 673	-13%
UTILISATIONS									
transformations	4 412	4 793	4 345	4 695	4 444	3 909	2 942	2 489	-8%
trituration ¹	4 300	4 687	4 240	4 503	4 200	3 723	2 784	2 336	
incorporation	60	42	62	122	162	117	109	107	
utilisation semences	10	10	10	25	27	24	4	6	
freinte	42	54	33	45	55	45	45	40	
exportations	1 065	1 464	1 706	1 211	1 652	1 663	2 011	1 830	-27%
UE	970	1 459	1 693	1 205	1 641	1 652	1 959	1 797	
pays tiers	95	5	13	6	11	11	52	33	
TOTAL DES UTILISATIONS	5 477	6 257	6 051	5 906	6 096	5 572	4 953	4 319	-12%
STOCKS au 30 juin²									
dont stock collecteurs	108	149	215	286	331	272	298	354	-28%
dont stock FAB		127	108	193	252	205	187	253	
dont stock Triturateurs		7	1	28	15	4	3	5	
		15	106	65	75	63	108	96	

Sources : Estimations FrancoAgrilMer - Commission bilans et Douanes - GNIS

1. Y compris non adhérents à Huileries de France

2. UE 28 depuis la récolte 2013

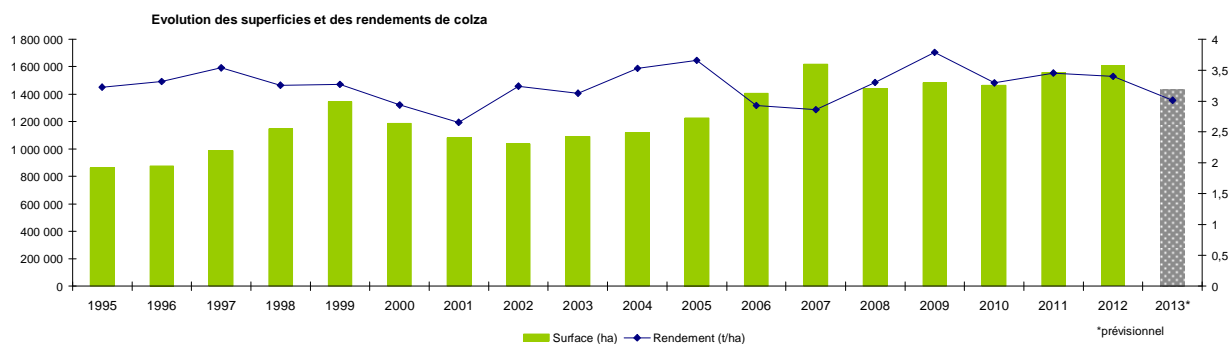

Sources : SSP - MAAF

Bilan Colza pour la campagne 2013/14

Situation mensuelle colza

Campagne 2013/14

1000 tonnes	juil-13	août-13	sept-13	oct-13	nov-13	déc-13	janv-14	févr-14	mars-14	avr-14	mai-14	juin-14
stock	149	993	2064	2018	1737	1519	1237	994	864	753	600	
collecte mensuelle (y.c. semences)	1048	1573	282	131	167	116	185	279	219	166	114	
ajustement statistique												
importations	84	96	224	152	74	69	40	67	133	170		
UE	84	51	103	6	3	1	1	2	2	2		
pays tiers	0	44	121	147	71	68	39	65	131	167		
total ressources	1281	2661	2570	2302	1977	1704	1462	1341	1216	1089		
transformations	210	389	475	438	397	394	335	368	397	386	361	
trituration ¹	135	306	406	369	330	327	267	299	329	319	295	
trituration autre	60	60	60	60	60	60	60	60	60	60	60	
incorporation ²	3	6	6	7	5	5	5	5	5	4	4	
utilisation semences	1	1	1	1	1	1	1	1	1	1	1	
freinte	10	16	3	1	2	1	2	3	2	2	1	
exportations	78	209	77	127	61	73	133	109	66	103		
UE	78	135	76	126	61	73	117	109	65	103		
pays tiers	1	74	1	1	0	0	15	0	1	0		
total utilisations	288	597	552	565	458	467	468	476	462	489		
stock fin mois	993	2064	2018	1737	1519	1237	994	864	753	600		

Sources: FranceAgriMer, Douanes

1. uniquement les adhérents à Huileries de France

2. les chiffres d'incorporation sont issus de l'exploitation de l'état 13

Situation mensuelle cumulée colza

Campagne 2013/14

1000 tonnes	juil-13	mai-00	sept-13	oct-13	nov-13	déc-13	janv-14	févr-14	mars-14	avr-14	mai-14	juin-14	Prévisionnel campagne 2013/14 (au 20/05/2014)
stock	149	149	149	149	149	149	149	149	149	149	149	149	149
collecte mensuelle	1 048	2 621	2 903	3 035	3 202	3 318	3 503	3 782	4 001	4 167	4 281		4 236
ajustement statistique													
importations	84	179	403	556	629	698	738	805	938	1 108			1 200
UE	84	135	238	244	247	247	249	251	253	255			260
pays tiers	0	44	166	312	383	451	490	555	686	853			940
total ressources	1 281	2 949	3 456	3 740	3 980	4 165	4 390	4 737	5 088	5 424			5 585
transformations	210	599	1 074	1 512	1 910	2 303	2 639	3 006	3 403	3 789	4 150		4 412
trituration ¹	135	441	847	1 216	1 546	1 873	2 140	2 439	2 768	3 087	3 382		3 580
trituration autre	60	120	180	240	300	360	420	480	540	600	660		720
incorporation ²	3	9	15	22	27	31	37	41	46	50	54		60
utilisation semences	1	2	3	4	5	6	7	8	9	10	11		10
freinte	10	26	29	30	32	33	35	38	40	42	43		42
exportations	78	287	364	491	551	625	758	866	932	1 035			1 065
UE	78	213	289	415	475	549	666	775	839	942			970
pays tiers	1	74	75	76	76	76	92	92	93	93			95
total utilisations	288	886	1 438	2 003	2 461	2 928	3 396	3 873	4 335	4 824			5 477
stock fin mois	993	2 064	2 018	1 737	1 519	1 237	994	864	753	600			108

Sources: FranceAgriMer, Douanes

1. uniquement les adhérents à Huileries de France

2. les chiffres d'incorporation sont issus de l'exploitation de l'état 13

Situation mensuelle cumulée colza

Campagne 2012/13

1000 tonnes	juil-12	août-12	sept-12	oct-12	nov-12	déc-12	janv-13	févr-13	mars-13	avr-13	mai-13	juin-13	Provisoire septembre 2013 (au 24/09/13)
stock	215	215	215	215	215	215	215	215	215	215	215	215	215
collecte mensuelle	2 908	3 820	4 090	4 297	4 491	4 589	4 712	4 843	4 980	5 151	5 295	5 356	5 363
ajustement statistique	12	24	36	48	60	73	86	99	112	125	138	151	145
importations	68	151	161	203	276	278	314	366	469	558	683	685	683
UE	8	52	57	60	62	65	68	70	72	75	76	78	76
pays tiers	61	99	104	143	214	214	247	296	397	482	607	607	607
total ressources	3 203	4 210	4 502	4 763	5 041	5 156	5 327	5 523	5 776	6 049	6 331	6 407	6 406
transformations	263	700	1 134	1 580	2 059	2 500	2 926	3 302	3 747	4 149	4 565	4 793	4 793
trituration ¹	188	557	919	1 282	1 680	2 049	2 404	2 714	3 096	3 438	3 790	3 967	3 967
trituration autre	42	95	159	233	307	374	437	499	557	612	672	720	720
incorporation ²	2	8	13	18	22	26	31	33	35	38	40	42	42
utilisation semences	1	2	3	4	5	6	7	8	9	10	10	10	10
freinte	29	38	41	43	45	46	47	48	50	52	53	54	54
exportations	135	290	399	531	679	772	923	1 075	1 205	1 310	1 402	1 465	1 464
UE	135	289	398	530	677	770	920	1 071	1 200	1 305	1 397	1 459	1 459
pays tiers	0	0	1	1	2	2	4	4	5	5	5	5	5
total utilisations	398	990	1 533	2 111	2 738	3 272	3 849	4 377	4 952	5 459	5 967	6 258	6 257
stock fin mois	2 805	3 220	2 969	2 652	2 303	1 883	1 478	1 146	824	590	364	149	149

Sources: FranceAgriMer, Douanes

1. uniquement les adhérents à Huileries de France

2. les chiffres d'incorporation sont issus de l'exploitation de l'état 13

COLZA

Cumul des utilisations / cumul des ressources

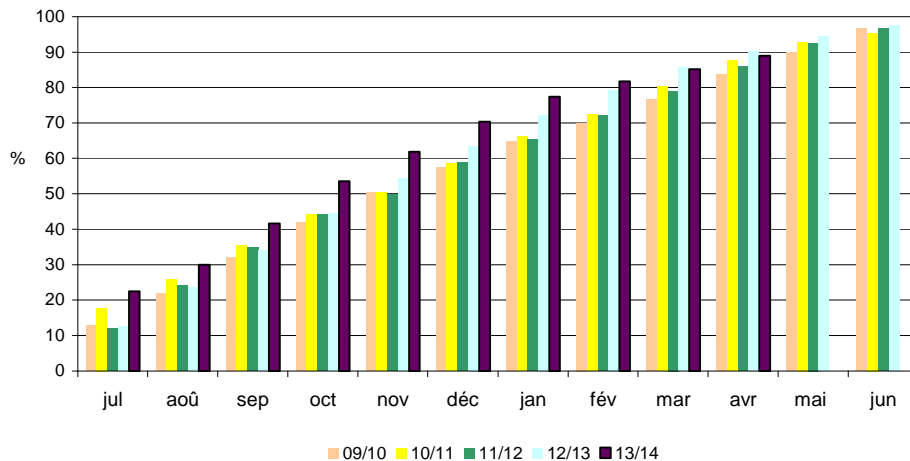

Utilisations mensuelles cumulées

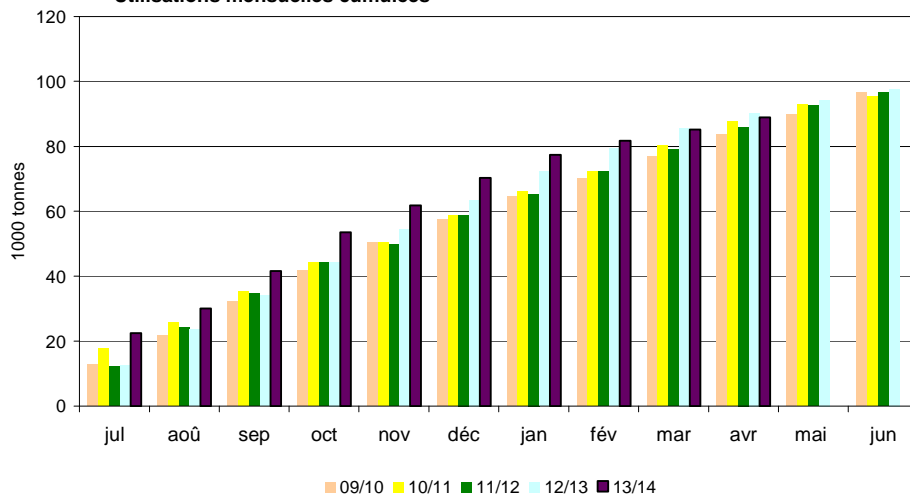

Triturations mensuelles

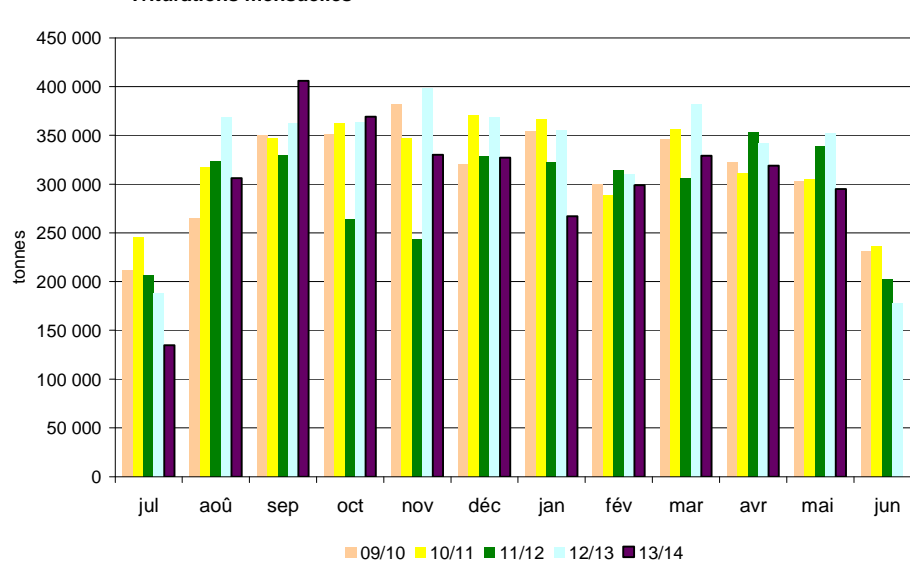

Sources: FranceAgriMer, Douanes

Bilan Tournesol des dernières campagnes

Bilan prévisionnel tournesol

Campagne 2013/14

1000 tonnes	2013-14 Prévisionnel mai 2014	2012-13 Provisoire	2011-12 Semi-définitif	2010 -11	2009-10	2008-2009	2007-08	2006-07	Evolution 2013-14 / 2012-13
RESSOURCES									
Surfaces (1000 ha)	772	680	742	695	725	627	515	642	14%
Rendement (t/ha)	2,01	2,31	2,54	2,36	2,33	2,51	2,55	2,16	-13%
Production (1000 t)	1 551	1 573	1 885	1 640	1 690	1 575	1 313	1 386	-1%
dont non commercialisée	149	102	182	110	64	172	93	21	
report non collecté	149	102	182	110	64	172	93	21	
RESSOURCES pour le Marché									
stock de report	249	206	208	238	190	155	235	55	21%
collecte	1 402	1 471	1 703	1 530	1 626	1 403	1 220	1 365	-5%
dont semences		72	10	9	9	6	8	8	
dont jachère industrielle et ACE									
ajustement		-100	-90	30				100	
importations	460	237	353	270	149	228	42	211	94%
UE	430	215	347	206	105	85	33	18	
pays tiers	30	22	6	64	43	143	8	192	
TOTAL DES RESSOURCES	2 111	1 814	2 174	2 068	1 965	1 786	1 497	1 731	16%
UTILISATIONS									
transformations	1 568	1 148	1 540	1 435	1 374	1 263	1 027	1 054	37%
trituration ¹	1 520	1 102	1 500	1 399	1 345	1 234	1 023	1 015	
incorporation	10	7	13	10	11	8	4	22	
utilisation semences	10	10	10	11	10	7	1	3	
freinte	28	29	17	15	8	14	0	14	
exportations	390	417	428	425	353	333	315	442	-6%
UE	380	407	420	417	346	328	309	437	
pays tiers	10	10	8	8	6	5	6	5	
TOTAL DES UTILISATIONS	1 958	1 565	1 968	1 860	1 727	1 596	1 342	1 496	25%
STOCKS au 30 juin²									
dont stock collecteurs	153	249	206	208	238	190	155	235	-38%
dont stock FAB		154	89	125	190	189	101	182	
dont stock Triturateurs		0	1	48	0	0	0	1	
		95	116	35	48	1	54	52	

Sources : Estimations FranceAgriMer - Commission bilans et Douanes - GNIS

1. Y compris non adhérents à Huileries de France

2. UE 28 depuis la récolte 2013

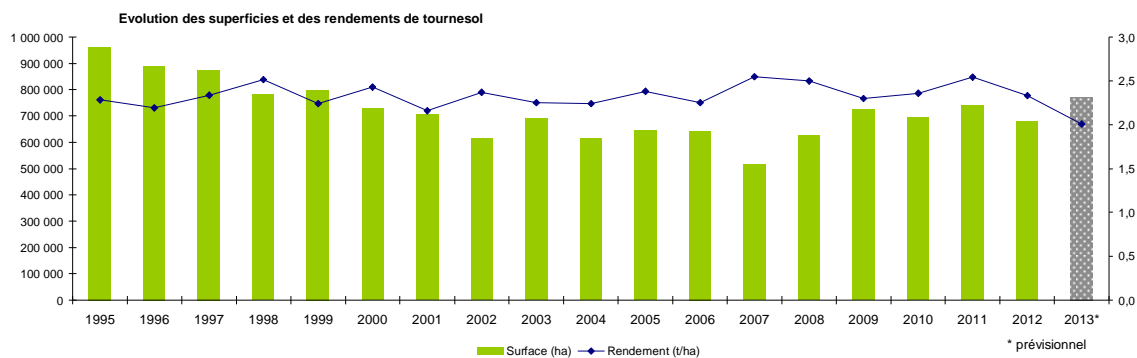

Sources : SSP - MAAF

Bilan Tournesol pour la campagne 2013/14

Situation mensuelle tournesol

Campagne 2013/14

1000 tonnes	juil-13	août-13	sept-13	oct-13	nov-13	déc-13	janv-14	févr-14	mars-14	avr-14	mai-14	juin-14
stock	249	142	64	294	772	847	766	692	585	496	405	
collecte mensuelle <i>(y.c.semences)</i>	4	1	238	658	145	60	49	50	65	45	47	
ajustement statistique												
importations	18	11	70	40	91	54	93	20	26	3		
UE	16	10	69	39	89	53	91	19	24	2		
pays tiers	2	1	1	0	2	1	2	1	2	1		
total ressources	271	154	372	992	1008	962	907	762	675	544		
transformations	102	65	61	173	131	150	169	139	140	113	166	
trituration ¹	97	61	51	155	123	144	163	133	134	107	160	
autres triturations	3	3	3	3	3	3	3	3	3	3	3	
incorporation ²	1	0	1	1	1	1	1	1	1	1	1	
utilisations semences	1	1	1	1	1	1	1	1	1	1	1	
freinte	0	0	5	13	3	1	1	1	1	1	1	
exportations	28	24	17	47	30	45	46	39	39	26		
UE	28	24	17	46	28	44	44	36	37	26		
pays tiers	0	0	0	1	1	1	2	2	1	0		
total utilisations	130	90	78	220	160	196	215	177	179	139		
stock fin mois	142	64	294	772	847	766	692	585	496	405		

Sources: FranceAgriMer, Douanes

1. uniquement les adhérents à Huileries de France

2. les chiffres d'incorporation sont issus de l'exploitation de l'état 13

Situation mensuelle cumulée tournesol

Campagne 2013/14

1000 tonnes	juil-13	août-13	sept-13	oct-13	nov-13	déc-13	janv-14	févr-14	mars-14	avr-14	mai-14	juin-14	Prévisionnel campagne 2013/14 (au 20/05/2014)
stock	249	249	249	249	249	249	249	249	249	249	249	249	249
collecte mensuelle <i>(y.c.semences)</i>	4	5	243	901	1046	1106	1155	1205	1270	1314	1362		1402
ajustement statistique													
importations	18	29	99	139	229	284	376	396	422	425			460
UE	16	26	95	135	224	277	368	387	412	413			430
pays tiers	2	3	3	4	6	7	8	9	11	12			30
total ressources	271	283	591	1289	1524	1639	1780	1850	1941	1989			2 111
transformation	102	167	228	401	531	682	851	990	1130	1243	1410		1 568
trituration ¹	97	158	209	364	487	631	794	927	1061	1168	1328		1 484
autres triturations	3	6	9	12	15	18	21	24	27	30	33		36
incorporation ²	1	1	2	3	4	5	6	7	8	9	10		10
utilisations semences	1	2	3	4	5	6	7	8	9	10	11		10
freinte	0	0	5	18	21	22	23	24	25	26	27		28
exportations	28	52	70	116	146	191	237	276	314	340			390
UE	28	52	69	115	143	188	232	268	306	331			380
pays tiers	0	0	0	1	2	4	5	8	9	9			10
total utilisations	130	219	297	517	677	873	1088	1265	1445	1584			1 958
stock fin mois	142	64	294	772	847	766	692	585	496	405			153

Sources: FranceAgriMer, Douanes

1. uniquement les adhérents à Huileries de France

2. les chiffres d'incorporation sont issus de l'exploitation de l'état 13

Situation mensuelle cumulée tournesol

Campagne 2012/13

1000 tonnes	juil-12	août-12	sept-12	oct-12	nov-12	déc-12	janv-13	févr-13	mars-13	avr-13	mai-13	juin-13	Provisoire septembre 2013 (au 24/09/13)
stock	206	206	206	206	206	206	206	206	206	206	206	206	206
collecte mensuelle <i>(y.c.semences)</i>	1	53	854	1156	1227	1255	1294	1326	1361	1397	1441	1471	1471
ajustement statistique	-8	-16	-24	-32	-40	-48	-56	-64	-73	-82	-91	-100	-100
importations	23	24	43	90	96	99	103	124	126	167	204	239	237
UE	20	21	39	81	83	85	88	107	109	148	185	219	215
pays tiers	3	4	4	9	13	14	16	17	18	19	19	20	22
total ressources	222	268	1080	1419	1489	1512	1547	1592	1621	1688	1760	1816	1 814
transformation	68	122	216	338	424	543	657	741	819	918	1022	1150	1 148
trituration ¹	65	114	185	294	374	486	596	672	744	839	940	1066	1 066
autres triturations	2	4	9	14	18	22	24	30	34	35	36	36	36
incorporation ²	1	1	2	2	3	3	4	4	5	6	6	7	7
utilisations semences	1	2	3	4	5	6	7	8	9	10	11	12	10
freinte	0	1	17	23	25	25	26	27	27	28	29	29	29
exportations	13	20	49	102	147	186	229	269	312	354	389	418	417
UE	13	20	49	102	146	185	226	262	302	344	378	407	407
pays tiers	0	0	0	0	1	2	4	7	10	10	10	10	10
total utilisations	82	142	264	440	571	729	887	1011	1131	1272	1411	1567	1 565
stock fin mois	140	126	815	979	918	783	661	582	490	416	349	249	249

Sources: FranceAgriMer, Douanes

1. uniquement les adhérents à Huileries de France

2. les chiffres d'incorporation sont issus de l'exploitation de l'état 13

TOURNESOL

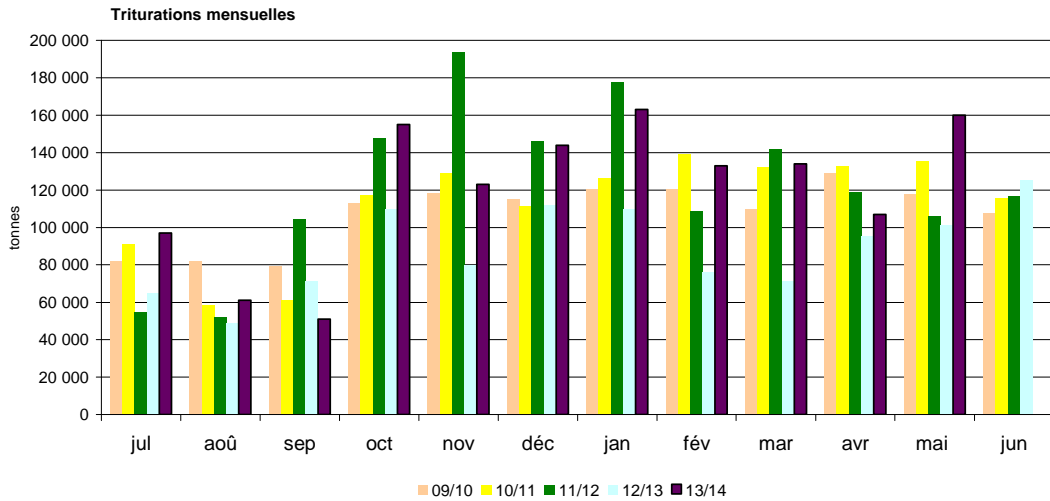
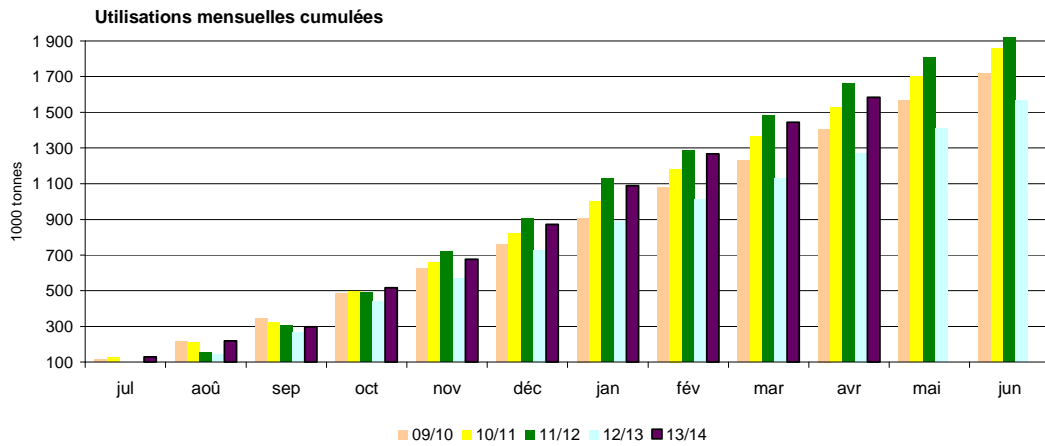
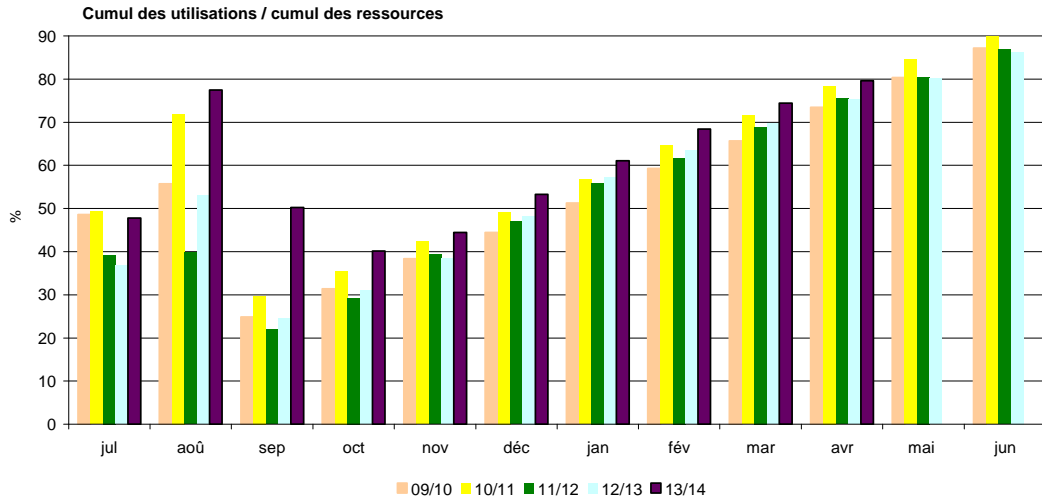

Sources: FranceAgriMer, Douanes

Bilan Soja des dernières campagnes

Bilan prévisionnel soja

1000 tonnes	2013-14 Prévisionnel mai 2014	2012-13 Provisoire	2011-12 Semi-définitif	2010 -11	2009-10	2008-09	2007/08	2006/07	Evolution 2013-14 / 2012-13
RESSOURCES									
Surfaces (1000 ha)	43	37	42	51	44	22	32	45	16%
Rendement (t/ha)	2,63	2,78	2,96	2,73	2,53	2,87	2,75	2,73	-5%
Production (1000 t)	113	104	124	138	110	62	88	123	9%
dont non commercialisée	23	17	16	23	14	12	14	10	35%
report non collecté	23	17	16	23	14	12	14	10	
RESSOURCES pour le Marché									
stock de report	21	34	58	34	34	35	34	58	-38%
collecte	90	87	108	116	96	50	74	113	3%
dont semences		4	5	6	5	2	4	8	
ajustement statistique		20	51						
importations	625	616	647	555	566	627,7	372	393	1%
UE	35	33	52	48	52	55,7	63	50	
pays tiers	590	583	595	507	514	572	309	343	
TOTAL DES RESSOURCES	736	757	864	704	696	713	480	564	-3%
UTILISATIONS									
transformations	689	707	796	615	635	673	437	501	-3%
trituration ¹	565	582	633	462	484	482	257	342	
incorporation	35	46	64	60	53	45	58	66	
extrusion	35	35	45	45	45	35	35	55	
autres utilisations (alimentation humaine)	50	40	50	45	50	35	55	35	
utilisation semences	4	4	4	4	3	3	3	3	
ajustement statistique						73	30		
exportations	23	29	34	31	27	6	8	29	-21%
UE	17	21	26	22	20	4	7	24	
pays tiers	6	8	8	9	7	2	1	5	
TOTAL DES UTILISATIONS	712	736	830	646	662	679	445	530	-3%
STOCKS au 30 juin²									
dont stock collecteurs	24	21	34	58	34	34	35	34	14%
dont stock FAB		16	22	33	14	16	20	22	
dont stock Triturateurs		4	3	2	3	3	3	3	
		1	9	23	17	15	12	9	

Sources : Estimations FranceAgriMer - Commission bilans et Douanes - GNIS
 1. Y compris non adhérents à Huileries de France
 2. UE 28 depuis la récolte 2013

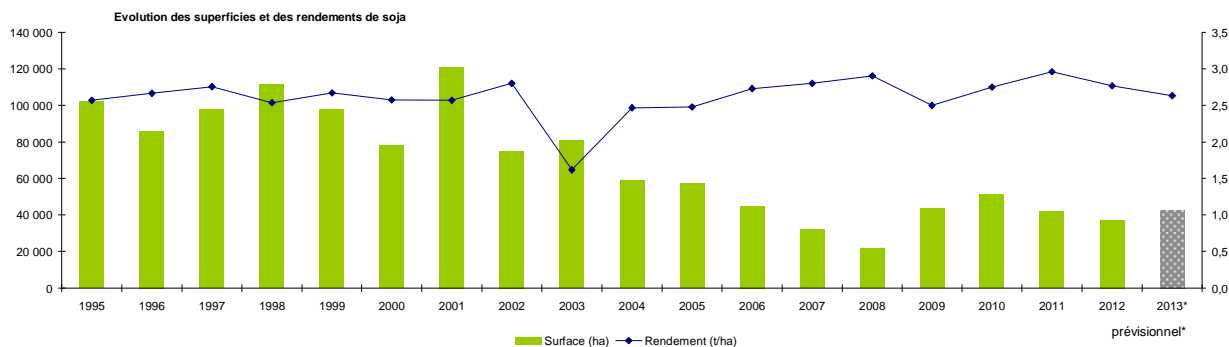

Sources : SSP - MAAF

Bilan Soja pour la campagne 2013/14

Situation mensuelle soja

Campagne 2013/14

1000 tonnes	juil-13	août-13	sept-13	oct-13	nov-13	déc-13	janv-14	févr-14	mars-14	avr-14	mai-14	juin-14
stock	21	13	10	18	57	67	63	52	54	42	34	
collecte mensuelle (y.c. semences)	1	0	10	47	16	4	3	2	2	1	1	
ajustement statistique	-25	40	4	-14	-5	21	-20	5	4	-30		
importations	86	11	3	29	69	39	66	65	66	95		
UE	2	2	2	2	4	3	3	2	3	3		
pays tiers	84	9	1	26	65	36	63	62	63	92		
total ressources	83	65	28	79	137	130	112	124	126	109		
transformations	69	53	9	20	68	66	56	68	81	72	64	
trituration	59	44	0	10	58	55	46	57	70	61	54	
incorporation ¹	2	2	2	3	3	3	3	3	4	4	3	
extrusion	3	3	3	3	3	3	3	3	3	3	3	
autres utilisations	4	4	4	4	4	4	4	4	4	4	4	
utilisation semences	0,3	0,3	0,3	0,3	0,3	0,3	0,3	0,3	0,3	0,3	0,3	
exportations	1	1	1	2	2	2	3	2	2	3		
UE	1	1	1	1	1	1	3	2	2	2		
pays tiers	0	0	0	1	1	1	0	0	0	1		
total utilisations	70	54	10	22	70	67	59	70	84	75		
stock fin mois	13	10	18	57	67	63	52	54	42	34		

Sources: FranceAgriMer, Douanes

1. les chiffres d'incorporation sont issus de l'exploitation de l'état 13

Situation mensuelle cumulée soja

Campagne 2013/14

1000 tonnes	juil-13	août-13	sept-13	oct-13	nov-13	déc-13	janv-14	févr-14	mars-14	avr-14	mai-14	juin-14	Prévisionnel campagne 2013/14 (au 20/05/2014)
stock	21	21	21	21	21	21	21	21	21	21	21	21	21
collecte mensuelle (y.c. semences)	1	1	11	58	74	78	80	82	84	86	86	86	90
ajustement statistique	-25	15	19	5	0	21	1	6	10	-20			
importations	86	98	101	129	199	238	304	368	434	529			625
UE	2	4	6	8	12	15	17	20	23	26			35
pays tiers	84	94	95	121	187	223	286	348	411	503			590
total ressources	83	134	152	214	294	357	406	477	549	616			736
transformations	69	122	131	151	220	285	342	410	491	563	627		689
trituration	59	103	103	113	171	226	272	329	399	460	514		565
incorporation ¹	2	4	6	9	12	15	18	22	26	29	32		35
extrusion	3	6	9	12	15	18	21	24	27	30	33		35
autres utilisations	4	8	12	16	20	24	28	32	36	40	44		50
utilisation semences	0	1	1	1	2	2	2	2	3	3	3		4
exportations	1	2	3	5	7	9	12	14	17	19			23
UE	1	2	3	4	5	6	9	11	13	15			17
pays tiers	0	0	0	1	2	3	3	3	4	5			6
total utilisations	70	124	134	157	227	294	354	424	507	582			712
stock fin mois	13	10	18	57	67	63	52	54	42	34			24

Sources: FranceAgriMer, Douanes

1. les chiffres d'incorporation sont issus de l'exploitation de l'état 13

Situation mensuelle cumulée soja

Campagne 2012/13

1000 tonnes	juil-12	août-12	sept-12	oct-12	nov-12	déc-12	janv-13	févr-13	mars-13	avr-13	mai-13	juin-13	Provisoire septembre 2013 (au 24/09/13)
stock	34	34	34	34	34	34	34	34	34	34	34	34	34
collecte mensuelle (y.c. semences)	1	2	21	66	76	78	81	83	84	86	87	88	87
ajustement statistique	2	-14	-21	-19	-26	-6	25	13	-21	15	15	20	20
importations	45	85	159	214	283	327	356	426	501	528	561	615	616
UE	3	7	9	13	16	19	22	24	29	27	29	31	33
pays tiers	42	79	149	201	267	309	335	402	472	501	531	583	583
total ressources	82	107	193	295	366	434	497	556	598	663	696	756	757
transformations	64	92	163	226	295	365	429	494	541	608	641	706	707
trituration	51	67	127	178	235	295	350	405	442	500	525	582	582
incorporation ¹	6	10	14	19	23	27	30	33	36	39	42	44	46
extrusion	3	6	9	12	15	18	21	24	27	30	33	36	35
autres utilisations	4	8	12	16	20	23	26	29	32	35	38	41	40
utilisation semences	0	1	1	1	2	2	2	3	3	3	4	4	4
exportations	1	2	5	13	15	17	19	21	23	25	27	29	29
UE	1	2	3	8	10	11	13	14	16	17	19	21	21
pays tiers	0	0	2	4	5	6	7	7	7	8	8	8	8
total utilisations	65	94	168	238	310	383	448	515	564	633	668	735	736
stock fin mois	17	13	25	57	56	51	49	41	35	30	28	21	21

Sources: FranceAgriMer, Douanes

1. les chiffres d'incorporation sont issus de l'exploitation de l'état 13

SOJA

Cumul des utilisations / Cumul des ressources

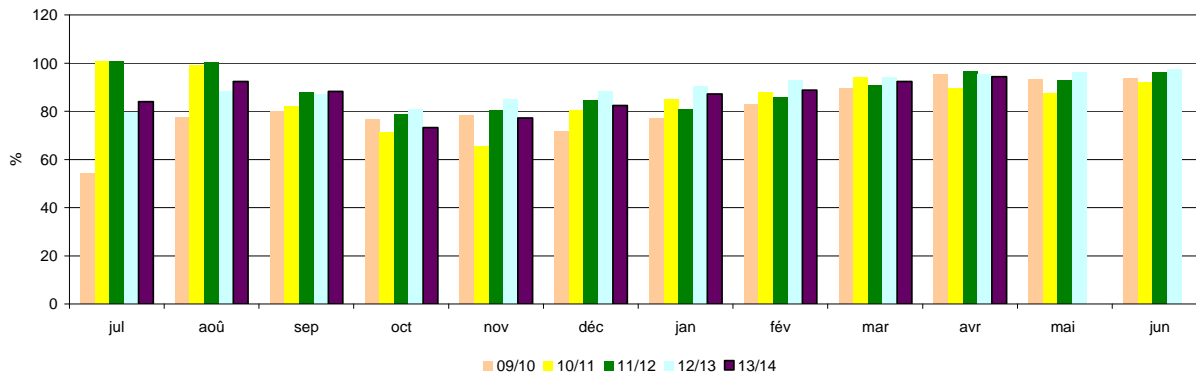

Utilisations mensuelles cumulées

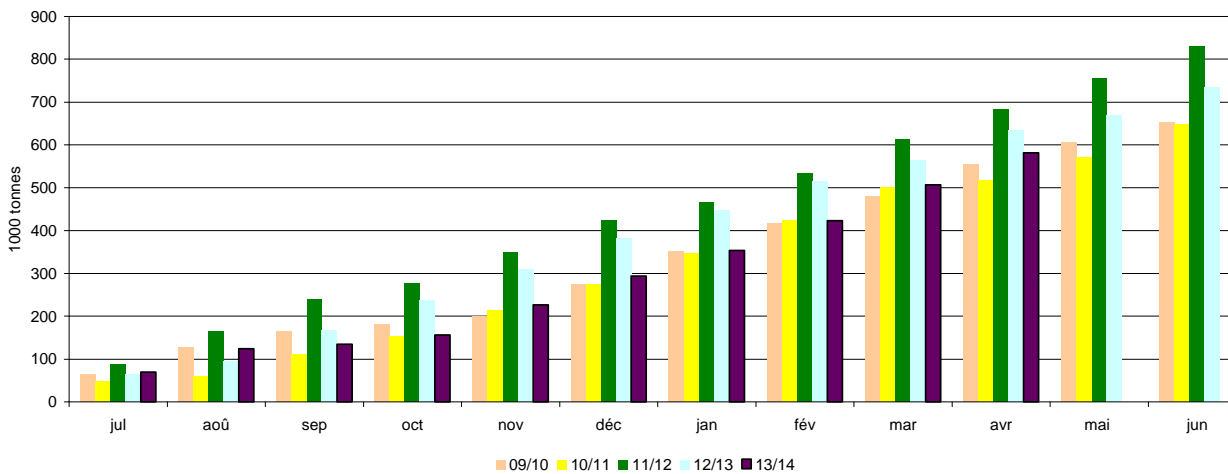

Triturations mensuelles

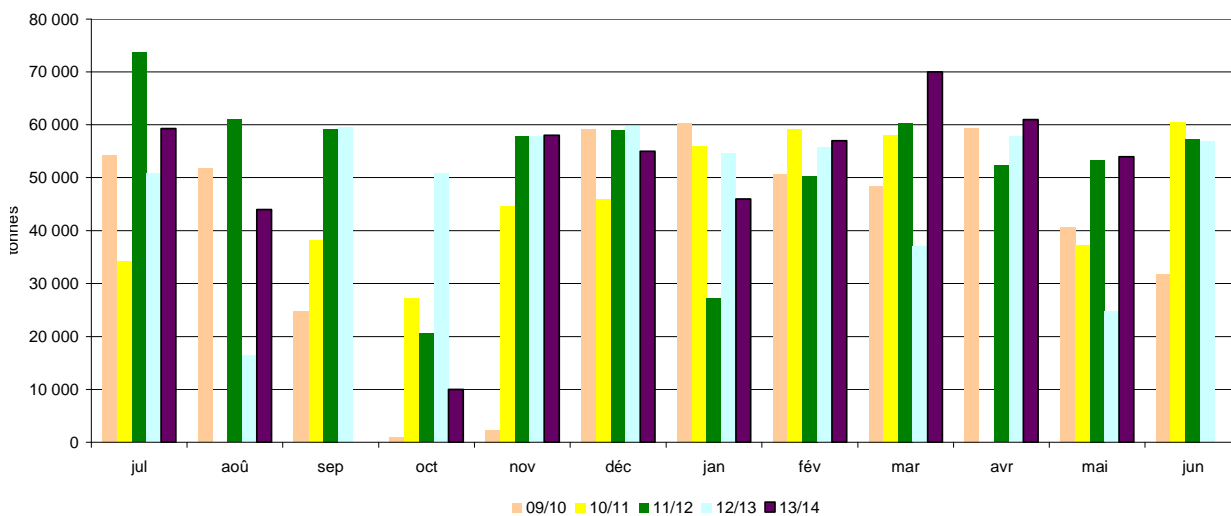

Sources: FranceAgriMer, Douanes

Bilan Pois des dernières campagnes

Bilan prévisionnel pois

1000 tonnes	2013-14 Prévisionnel mai 2014	2012-13 Provisoire	2011-12 Semi- définitif	2010-11	2009-10	2008-09	2007-08	2006-07	Evolution 2013-14 / 2012-13
RESSOURCES									
Surfaces (1000 ha)	120	133	183	246	112	97	160	237	-10%
Rendement (t/ha)	4,09	4,15	3,62	4,43	4,84	4,70	3,64	4,16	-1%
Production (1000 t)	491	553	659	1 088	542	456	582	986	-11%
dont non commercialisée	95	116	138	201	99	99	109	75	
report non collecté	95	116	138	201	99	99	109	75	
RESSOURCES pour le Marché									
stock de report	58	50	83	34	45	97	77	123	16%
collecte	396	437	521	891	443	357	473	911	-9%
dont semences		20	26	45	28	16	23	38	
importations	12	15	5	8	14	12	36	8	
UE	7	4	3	5	6	5	6	5	
pays tiers	5	11	2	3	8	7	30	3	
TOTAL DES RESSOURCES	466	502	609	933	502	466	586	1 042	-7%
UTILISATIONS									
Transformations	230	235	200	482	264	161	244	500	-2%
incorporation ¹	75	65	66	281	104	73	112	340	15%
autres ²	20	35	14	76	41	1	40	100	
alimentation humaine et ingrédients non alimentaires	120	120	100	100	90	70	80	30	
utilisation semences	15	15	20	25	29	17	12	30	
exportations	200	209	359	369	207	257	245	465	-4%
UE	155	150	127	212	133	162	161	260	
pays tiers	45	59	232	156	74	95	84	205	
TOTAL DES UTILISATIONS	430	444	559	851	471	418	489	965	-3%
STOCKS au 30 juin ³	36	58	50	83	34	48	97	77	-38%
dont stock collecteurs		58	47	77	31	41	53	52	
dont stock FAB		0	1	3	3	4	3	5	

Sources : Estimations FranceAgriMer - Commission bilans et Douanes - GNIS

1. Chiffres issus des déclarations des FAB - état 13

2. Y compris achats directs des éleveurs auprès des collecteurs

3. UE 28 depuis la récolte 2013

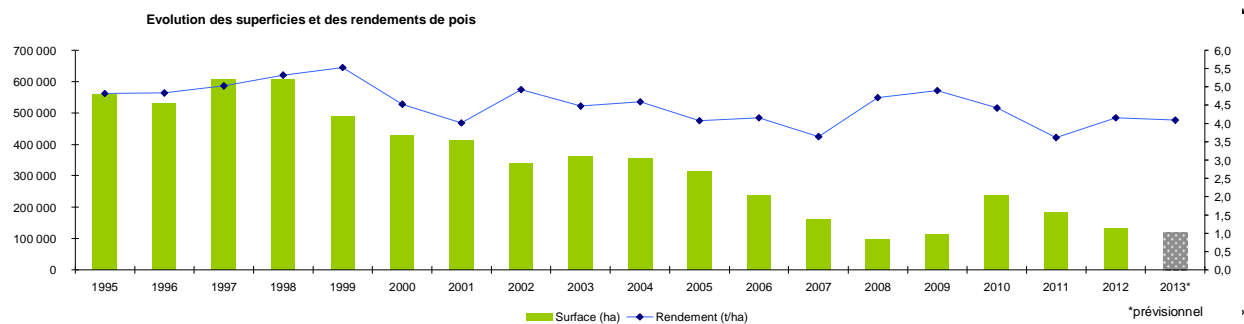

Sources : SSP - MAAF

Bilan Pois pour la campagne 2013/14

Situation mensuelle pois

Campagne 2013/14

1000 tonnes	juil-13	août-13	sept-13	oct-13	nov-13	déc-13	janv-14	févr-14	mars-14	avr-14	mai-14	juin-14
stock	58	116	227	220	194	173	148	134	122	108	91	
collecte mensuelle (y.c.semences)	91	146	32	17	19	14	20	17	18	12	7	
importations	0,8	0,3	0,5	0,6	0,9	1,4	1,5	0,9	1,4	0,8		
UE	0,6	0,2	0,3	0,4	0,3	0,5	0,4	0,5	0,5	0,2		
pays tiers	0,2	0,1	0,1	0,2	0,6	0,9	1,1	0,5	0,8	0,6		
total ressources	150	262	259	238	214	188	170	152	142	121		
utilisations internes	17	19	21	26	23	20	18	16	16	15	14	
incorporation ¹	4,1	6,0	7,7	13,2	10,3	6,8	5,3	3,2	2,7	1,7	1,5	
autres ²	1,7	1,7	1,7	1,7	1,7	1,7	1,7	1,7	1,7	1,7	1,7	
alimentation humaine	10	10	10	10	10	10	10	10	10	10	10	
utilisations semences	1,3	1,3	1,3	1,3	1,3	1,3	1,3	1,3	1,3	1,3	1,3	
exportations	17	16	18	18	18	20	17	14	17	15		
UE	12	12	11	17	14	18	12	9	15	13		
pays tiers	5	4	7	1	4	3	5	5	3	1		
total utilisations	34	35	39	44	41	40	35	30	33	30		
stock fin mois	116	227	220	194	173	148	134	122	108	91		

Sources: FranceAgriMer, Douanes

1. les chiffres d'incorporation sont issus de l'exploitation de l'état 13
2. y.c. les achats directs des éleveurs

Situation mensuelle cumulée pois

Campagne 2013/14

1000 tonnes	juil-13	août-13	sept-13	oct-13	nov-13	déc-13	janv-14	févr-14	mars-14	avr-14	mai-14	juin-14	Previsionnel campagne 2013/14 (au 20/05/2014)
stock	58	58	58	58	58	58	58	58	58	58	58	58	58
collecte mensuelle (y.c.semences)	91	237	269	286	305	319	339	356	373	385	392		396
importations	0,8	1,2	1,6	2,2	3,1	4,5	6,0	6,9	8,3	9,0			12
UE	0,6	0,8	1,2	1,5	1,9	2,4	2,7	3,2	3,7	3,9			7
pays tiers	0,2	0,3	0,5	0,7	1,3	2,2	3,3	3,7	4,6	5,1			5
total ressources	150	296	328	346	366	381	403	421	440	452			466
utilisations internes	17	36	57	83	106	126	144	161	176	191	205		230
incorporation ¹	4	10	18	31	41	48	53	57	59	61	62		75
autres ²	2	3	5	7	9	10	12	14	15	17	19		20
alimentation humaine	10	20	30	40	50	60	70	80	90	100	110		120
utilisations semences	1	3	4	5	6	8	9	10	12	13	14		15
exportations	17	33	51	69	87	107	124	138	155	170			200
UE	12	24	35	51	66	83	95	104	119	132			155
pays tiers	5	9	17	17	21	24	29	34	36	38			45
total utilisations	34	69	108	152	193	233	268	298	331	361			430
stock fin mois	116	228	220	194	173	148	134	122	108	91			36

Sources: FranceAgriMer, Douanes

1. les chiffres d'incorporation sont issus de l'exploitation de l'état 13
2. y.c. les achats directs des éleveurs

Situation mensuelle cumulée pois

Campagne 2012/13

1000 tonnes	juil-12	août-12	sept-12	oct-12	nov-12	déc-12	janv-13	févr-13	mars-13	avr-13	mai-13	juin-13	Provisoire septembre 2013 (au 24/09/2013)
stock	50	50	50	50	50	50	50	50	50	50	50	50	50
collecte mensuelle (y.c.semences)	170	283	317	336	357	369	386	397	410	421	432	438	437
importations	0,2	0,5	0,7	8,0	8,6	9,7	10,9	12,6	13,8	14,6	14,9	15,4	15
UE	0,2	0,4	0,5	1,1	1,5	1,7	2,1	3,3	3,9	4,2	4,4	4,5	4
pays tiers	0,0	0,2	0,2	6,9	7,0	8,0	8,8	9,4	9,9	10,4	10,5	10,9	11
total ressources	220	334	368	394	416	429	447	460	473	486	497	504	502
utilisations internes	19	40	63	85	104	124	142	160	178	197	216	235	235
incorporation ¹	4	11	20	28	33	39	43	46	50	55	60	65	65
autres ²	3	6	9	12	15	17	20	23	26	29	32	35	35
alimentation humaine	10	20	30	40	50	60	70	80	90	100	110	120	120
utilisations semences	1	3	4	5	7	8	9	10	12	13	14	16	15
exportations	8	21	34	45	59	79	89	102	123	148	196	209	209
UE	8	19	30	41	52	62	71	82	102	121	138	150	150
pays tiers	0	3	4	4	7	17	18	20	22	27	58	59	59
total utilisations	27	61	97	130	163	203	231	262	301	345	412	444	444
stock fin mois	193	273	271	264	252	225	216	198	172	141	84	58	58

Sources: FranceAgriMer, Douanes, Huileries de France

1. les chiffres d'incorporation sont issus de l'exploitation de l'état 13
2. y.c. les achats directs des éleveurs

POIS

Cumul des utilisations / cumul des ressources

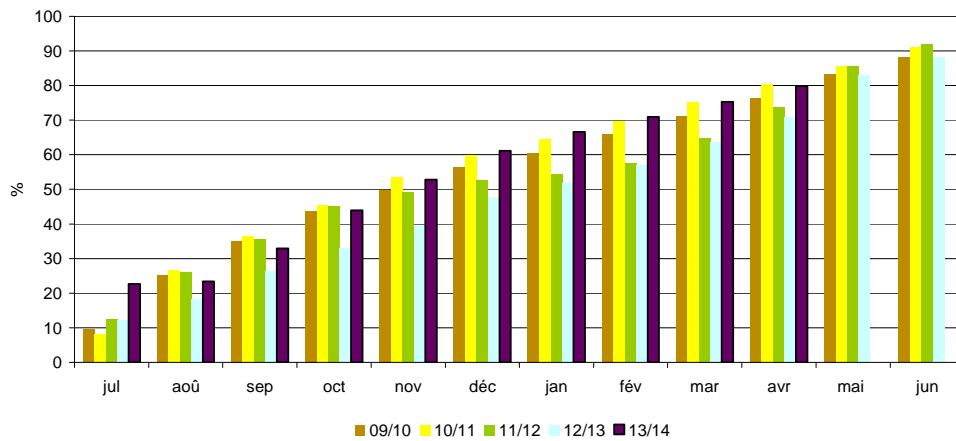

Utilisations mensuelles cumulées

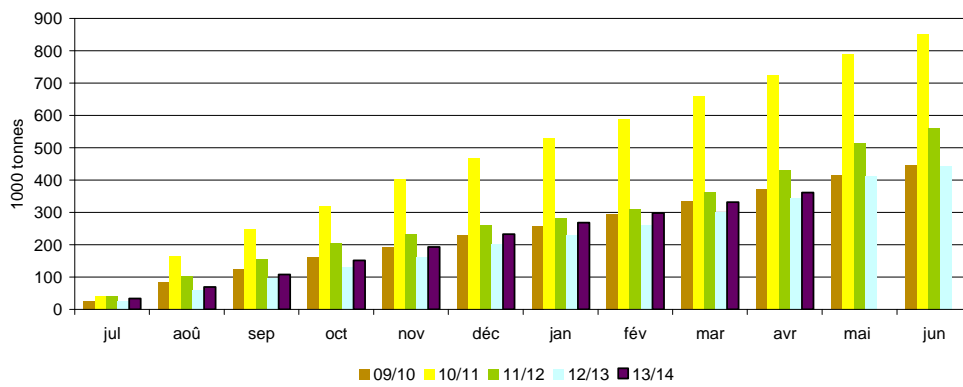

Exportations mensuelles

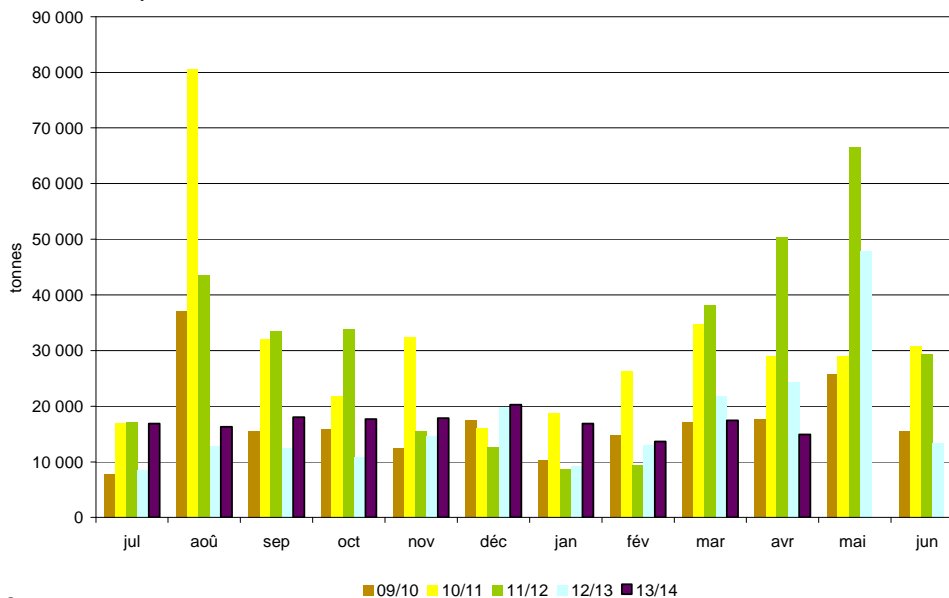

Sources: FranceAgriMer, Douanes, UNIP

Bilan Féverole des dernières campagnes

Bilan prévisionnel féverole

1000 tonnes	2013-14 Prévisionnel mai 2014	2012-13 Provisoire	2011-12 Semi-définitif	2010-11	2009-10	2008-09	2007-08	2006-07	Evolution 2013-14 / 2012-13
RESSOURCES									
Surfaces (1000 ha)	71	60	92	150	87	61	53	78	18%
Rendement (t/ha)	3,60	4,53	3,77	3,19	5,01	5,21	4,53	3,72	-21%
Production (1000 t)	254	274	347	479	436	318	240	290	-7%
dont non commercialisée	46	45	78	78	51	38	47	52	
report non collecté	46	38	78	78	51	38	47	52	
RESSOURCES pour le Marché									
stock de report	15	25	45	41	18	10	40	41	-40%
collecte	208	229	269	401	385	280	193	238	-9%
dont semences		7	7	11	9	6	8	8	
ajustement statistique	-10								
importations	15	12	6	4	2	3	7	6	
UE	14	11	5	4	1	2	7	6	
pays tiers	1	1	1	0	0	1	0	0	
TOTAL DES RESSOURCES	228	266	320	446	405	293	240	285	-14%
UTILISATIONS									
Transformations	37	31	34	97	95	58	24	54	19%
incorporation ¹	10	9	12	21	34	12	7	20	
autres ²	10	5	5	58	43	31	5	9	
alimentation humaine	10	10	10	10	8	7	6	13	
utilisation semences	7	7	7	8	10	8	6	12	
exportations	165	220	261	307	277	217	206	191	-25%
UE	15	22	29	34	19	18	25	49	
pays tiers	150	198	232	272	258	199	181	142	
TOTAL DES UTILISATIONS	202	251	295	403	372	275	230	245	-20%
STOCKS au 30 juin ³	26	15	25	45	41	18	10	40	73%
dont stock collecteurs		13	21	45	41	18	10	19	
dont stock FAB		0	1	0	0	0	0	1	

Sources : Estimations FranceAgriMer - Commission bilans et Douanes - GNIS

1. Chiffres issus des déclarations des FAB - état 13

2. Y compris achats directs des éleveurs auprès des collecteurs

3. UE 28 depuis la récolte 2013

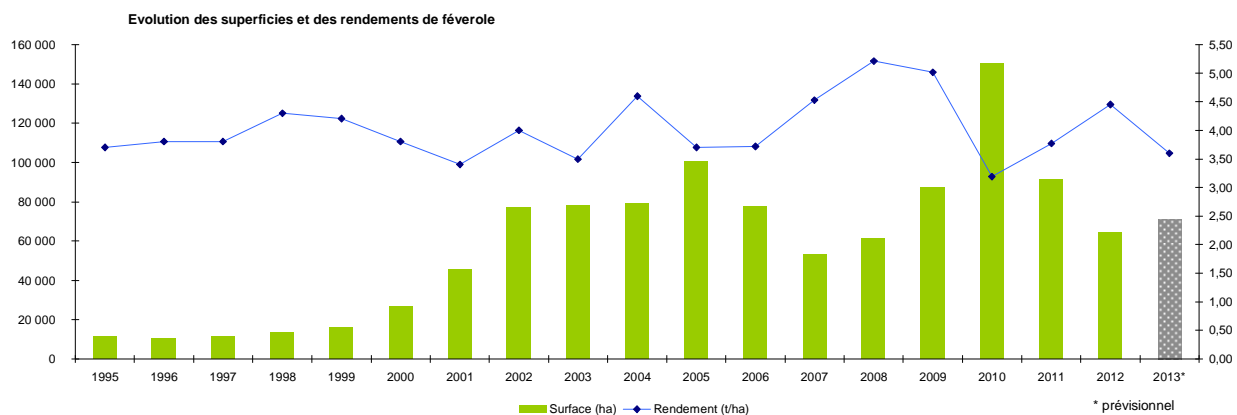

Sources : SSP - MAAF

Bilan Féverole pour la campagne 2013/14

Situation mensuelle féverole

Campagne 2013/14

1000 tonnes	juil-13	août-13	sept-13	oct-13	nov-13	déc-13	janv-14	févr-14	mars-14	avr-14	mai-14	juin-14
stock	15	7	71	96	86	91	86	88	77	70	70	
collecte mensuelle (y.c.semences)	2	70	58	16	8	6	8	10	9	6	4	
ajustement statistique												
importations	0,6	0,3	0,5	0,3	4,6	4,6	0,3	0,4	2,6	0,4		
UE	0,5	0,3	0,4	0,3	4,6	4,6	0,2	0,4	2,5	0,3		
pays tiers	0,0	0,1	0,1	0,0	0,0	0,0	0,0	0,1	0,0	0,1		
total ressources	18	77	130	113	99	101	94	98	89	77		
utilisations internes	3	3	3	3	3	3	3	3	3	3	3	3
incorporation ¹	0,4	0,8	0,7	0,9	0,7	0,9	1,0	0,9	1,0	1,1	0,8	0,8
autres	0,8	0,8	0,8	0,8	0,8	0,8	0,8	0,8	0,8	0,8	0,8	0,8
alimentation humaine	0,8	0,8	0,8	0,8	0,8	0,8	0,8	0,8	0,8	0,8	0,8	0,8
utilisation semences	0,6	0,6	0,6	0,6	0,6	0,6	0,6	0,6	0,6	0,6	0,6	0,6
exportations	8	3	31	24	5	13	3	18	15	4		
UE	0,4	0,2	1,6	2,0	1,1	0,9	0,9	1,2	1,8	1,5		
pays tiers	7,3	3,2	29,0	22,0	4,0	11,6	2,1	17,0	13,6	2,1		
total utilisations	10	6	34	27	8	16	6	21	19	7		
stock fin mois	7	71	96	86	91	86	88	77	70	70		

Sources: FranceAgriMer, Douanes

1. les chiffres d'incorporation sont issus de l'exploitation de l'état 13

Situation mensuelle cumulée féverole

Campagne 2013/14

1000 tonnes	juil-13	août-13	sept-13	oct-13	nov-13	déc-13	janv-14	févr-14	mars-14	avr-14	mai-14	juin-14	Prévisionnel campagne 2013/14 (au 20/05/2014)
stock	15	15	15	15	15	15	15	15	15	15	15	15	15
collecte mensuelle (y.c.semences)	2	72	130	146	155	161	169	179	188	194	198		208
ajustement statistique													-10
importations	1	1	1	2	6	11	11	12	14	15			15
UE	0,5	0,8	1,2	1,5	6,1	10,7	10,9	11,3	13,8	14,2			14
pays tiers	0,0	0,1	0,2	0,2	0,2	0,2	0,3	0,4	0,4	0,4			1
total ressources	18	88	146	163	176	187	195	205	217	224			228
utilisations internes	3	6	9	12	14	18	21	24	27	30	33		37
incorporation ¹	0,4	1,2	1,9	2,8	3,4	4,4	5,4	6,2	7,2	8,4	9,2		10
autres	0,8	1,6	2,4	3,2	4,0	4,8	5,6	6,4	7,2	8,0	8,8		10
alimentation humaine	0,8	1,6	2,4	3,2	4,0	4,8	5,6	6,4	7,2	8,0	8,8		10
utilisation semences	0,6	1,2	1,8	2,4	3,0	3,6	4,2	4,8	5,4	6,0	6,6		7
exportations	8	11	42	66	71	83	86	105	120	124			165
UE	0	1	2	4	5	6	7	8	10	12			15
pays tiers	7	11	40	62	66	77	79	96	110	112			150
total utilisations	10	17	50	77	85	101	107	128	147	154			202
stock fin mois	7	71	96	86	91	86	88	77	70	70			26

Sources: FranceAgriMer, Douanes

1. les chiffres d'incorporation sont issus de l'exploitation de l'état 13

Situation mensuelle cumulée féverole

Campagne 2012/13

1000 tonnes	juil-12	août-12	sept-12	oct-12	nov-12	déc-12	janv-13	févr-13	mars-13	avr-13	mai-13	juin-13	Provisoire septembre 2013 (au 24/09/2013)
stock	25	25	25	25	25	25	25	25	25	25	25	25	25
collecte mensuelle (y.c.semences)	3	94	165	184	195	201	209	216	222	226	229	230	229
ajustement statistique													
importations	0	1	1	1	4	4	7	7	7	7	8	12	12
UE	0,3	0,5	0,6	0,8	3,7	3,8	6,2	6,3	6,6	6,9	7,3	10,9	11
pays tiers	0,1	0,2	0,3	0,3	0,4	0,4	0,5	0,5	0,6	0,6	0,6	0,7	1
total ressources	28	120	191	210	224	230	240	248	254	258	262	267	266
utilisations internes	3	5	8	11	13	16	19	21	24	26	29	31	31
incorporation ¹	0,8	1,6	2,5	3,5	4,4	5,4	6,3	6,9	7,7	8,4	9,0	9,5	9
autres	0,4	0,8	1,2	1,6	2,0	2,4	2,8	3,2	3,6	4,0	4,4	4,8	5
alimentation humaine	0,8	1,6	2,4	3,2	4,0	4,8	5,6	6,4	7,2	8,0	8,8	9,6	10
utilisation semences	0,6	1,2	1,8	2,4	3,0	3,6	4,2	4,8	5,4	6,0	6,6	7,2	7
exportations	18	28	61	95	114	131	150	170	179	188	197	220	220
UE	3	4	7	9	10	12	14	16	17	18	19	22	22
pays tiers	14	24	53	86	104	119	136	155	162	170	178	198	198
total utilisations	20	13	36	37	22	20	22	22	11	12	12	25	251
stock fin mois	8	87	122	104	96	83	71	56	51	43	35	15	15

Sources: FranceAgriMer, Douanes

1. les chiffres d'incorporation sont issus de l'exploitation de l'état 13

FÉVEROLE

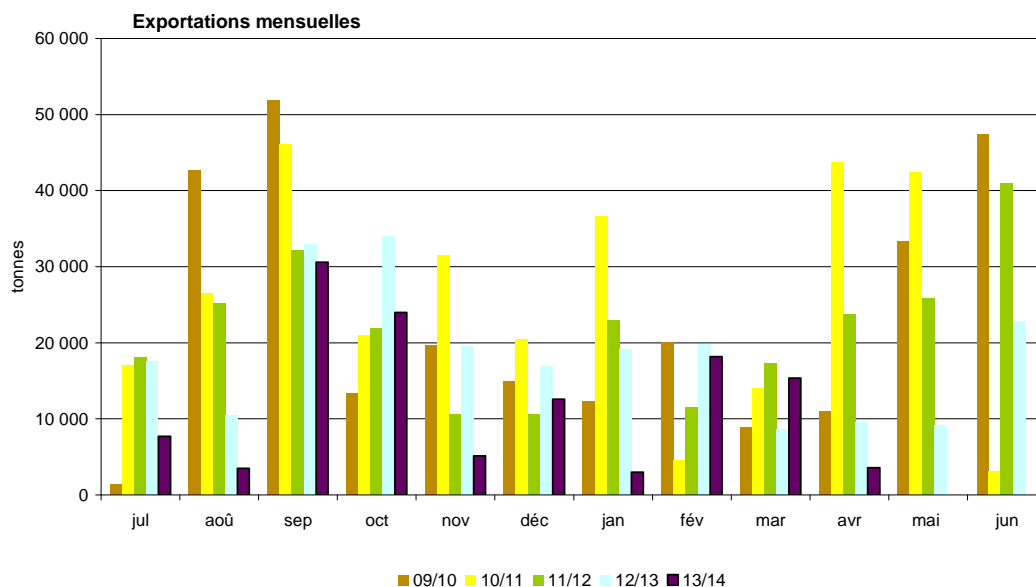
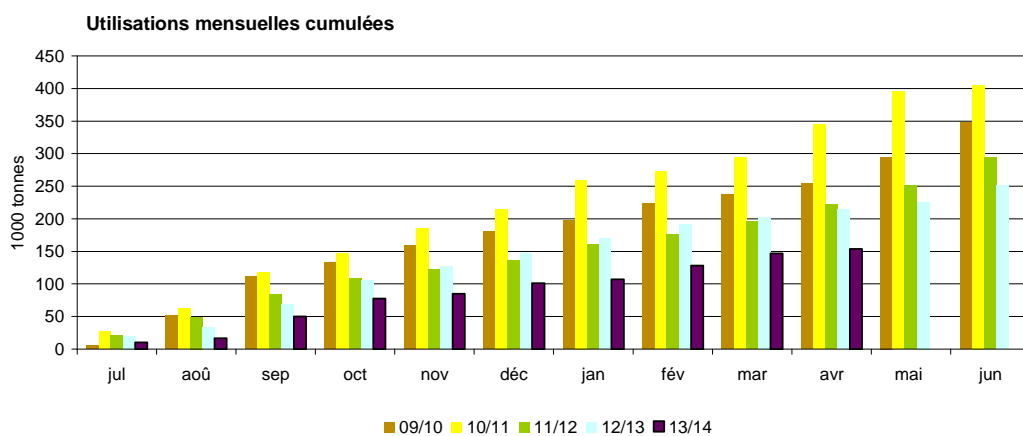
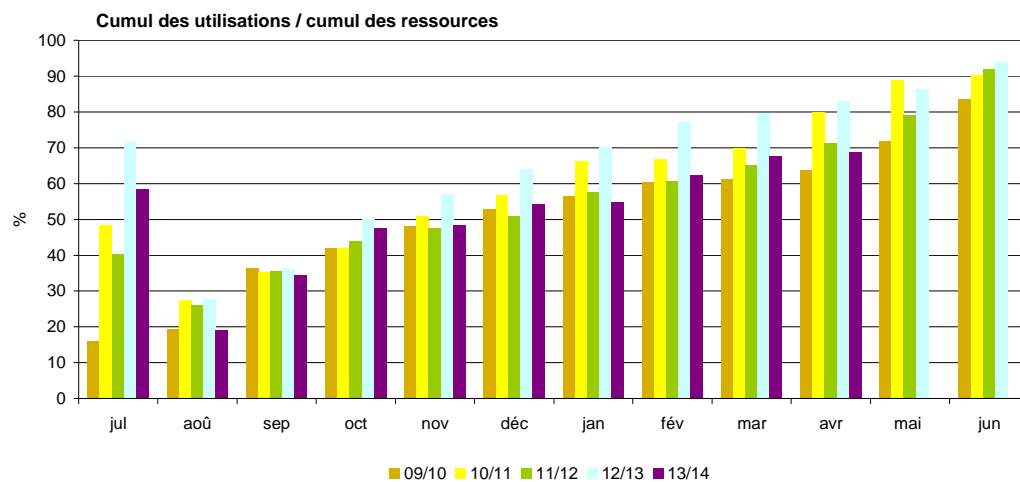

Sources: FranceAgriMer, Douanes, UNIP

Triturations campagnes 2005/06 à 2013/14

Triturations graines de colza

tonne	13/14	% réal.	12/13	% réal.	11/12	% réal.	10/11	% réal.	09/10	% réal.	08/09	% réal.	07/08	% réal.	06/07	% réal.	05/06	% réal.
juillet	135 000	4%	188 000	5%	206 172	6%	245 576	6%	211 079	6%	183 605	5%	128 573	5%	140 080	6%	75 864	3%
août	306 000	12%	369 000	14%	323 336	15%	317 468	15%	265 148	13%	228 745	12%	128 537	10%	92 862	11%	184 244	11%
septembre	406 000	24%	362 000	23%	329 407	24%	346 626	24%	350 043	22%	325 189	21%	204 403	18%	170 267	19%	182 939	19%
octobre	369 000	34%	363 000	32%	264 441	32%	361 775	33%	350 946	32%	304 730	30%	221 309	26%	212 662	29%	214 872	28%
novembre	330 000	43%	398 000	42%	243 379	39%	347 049	42%	382 318	42%	303 845	39%	229 611	35%	202 395	38%	202 811	37%
décembre	327 000	52%	368 000	52%	328 137	48%	370 789	52%	320 549	50%	337 692	49%	248 498	44%	200 206	47%	223 325	46%
janvier	267 000	60%	355 000	61%	323 000	57%	366 729	61%	354 440	60%	332 431	58%	239 253	53%	186 346	56%	221 286	56%
février	299 000	68%	310 000	68%	314 000	66%	288 067	69%	299 572	68%	280 123	66%	239 817	62%	206 926	65%	188 651	64%
mars	329 000	77%	382 000	78%	306 000	75%	356 551	78%	345 769	77%	307 886	75%	274 476	73%	207 542	75%	229 640	74%
avril	319 000	86%	342 000	87%	353 000	85%	310 766	86%	322 157	86%	291 786	83%	217 701	81%	178 301	83%	211 893	83%
mai	295 000	94%	352 000	96%	339 000	94%	304 842	94%	303 173	94%	305 888	92%	252 970	91%	192 586	92%	223 465	92%
juin			178 000	100%	202 000	100%	236 388	100%	230 694	100%	269 097	100%	249 188	100%	166 498	100%	183 123	100%
Estim. hors adhérents HDF²	720 000		720 000		708 000		650 000		485 000		250 000		150 000		180 000		40 000	
total	4 300 000		4 687 000		4 239 872		4 502 626		4 220 888		3 721 017		2 784 336		2 336 671		2 382 113	
cumul juillet/juin¹	3 382 000		3 967 000		3 531 872		3 852 626		3 735 888		3 471 017		2 634 336		2 156 671		2 342 113	
rythme mensuel	307 455		330 583		294 323		321 052		311 324		289 251		219 528		179 723		195 176	

Triturations graines de tournesol

tonne	13/14	% réal.	12/13	% réal.	11/12	% réal.	10/11	% réal.	09/10	% réal.	08/09	% réal.	07/08	% réal.	06/07	% réal.	05/06	% réal.
juillet	97 000	7%	65 000	6%	54 832	4%	91 091	7%	81 952	6%	71 479	6%	73 115	7%	62 880	6%	56 331	6%
août	61 000	11%	49 000	10%	51 941	7%	58 705	11%	82 215	12%	34 570	9%	60 774	13%	53 767	11%	31 568	10%
septembre	51 000	14%	71 000	17%	104 374	14%	61 468	15%	79 571	18%	54 018	14%	30 469	16%	39 114	15%	54 443	16%
octobre	155 000	25%	110 000	27%	147 767	24%	117 149	24%	113 306	27%	124 656	24%	88 964	25%	97 504	25%	102 065	27%
novembre	123 000	33%	80 000	35%	194 000	38%	129 152	34%	118 346	35%	102 494	33%	85 713	34%	96 994	34%	79 004	36%
décembre	144 000	43%	112 000	45%	146 000	47%	111 134	42%	114 991	44%	97 853	41%	90 484	43%	99 984	44%	83 419	45%
janvier	163 000	54%	110 000	56%	178 000	60%	126 269	51%	120 686	53%	101 308	50%	95 816	52%	105 311	55%	79 770	54%
février	133 000	62%	76 000	63%	109 000	67%	139 322	62%	120 286	62%	100 484	58%	92 596	62%	87 674	63%	82 706	64%
mars	134 000	71%	71 000	70%	142 000	77%	132 203	71%	110 126	70%	112 315	67%	102 337	72%	86 467	72%	71 775	72%
avril	107 000	79%	96 000	79%	119 000	85%	132 576	81%	128 835	80%	128 238	78%	95 509	81%	109 368	83%	90 359	82%
mai	160 000	89%	101 000	88%	106 000	92%	135 227	91%	117 844	88%	133 290	90%	84 629	90%	79 304	90%	77 772	90%
juin			125 000	100%	117 000	100%	115 696	100%	107 373	96%	123 398	100%	103 914	100%	97 472	100%	85 840	100%
Estim. hors adhérents HDF²	36 000		36 000		31 000		50 000		50 000		50 000		20 000				5 000	
total	1 520 000		1 102 000		1 500 914		1 399 992		1 345 531		1 234 103		1 024 320		1 015 839		900 052	
cumul juillet/juin¹	1 328 000		1 066 000		1 469 914		1 349 992		1 295 531		1 184 103		1 004 320		1 015 839		895 052	
rythme mensuel	120 727		88 833		122 493		112 499		107 961		98 675		83 693		84 653		74 588	

Source: FranceAgriMer

1. Adhérents Huileries de France seulement

2. Petites unités de trituration non inscrites à Huileries de France

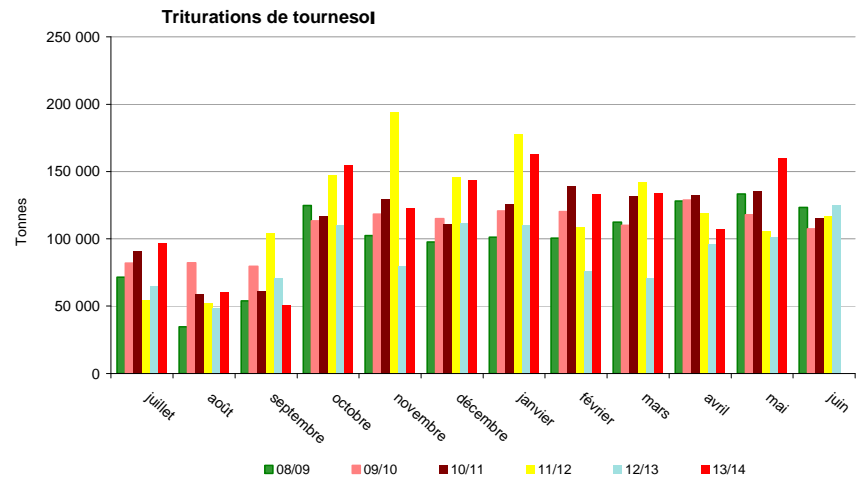
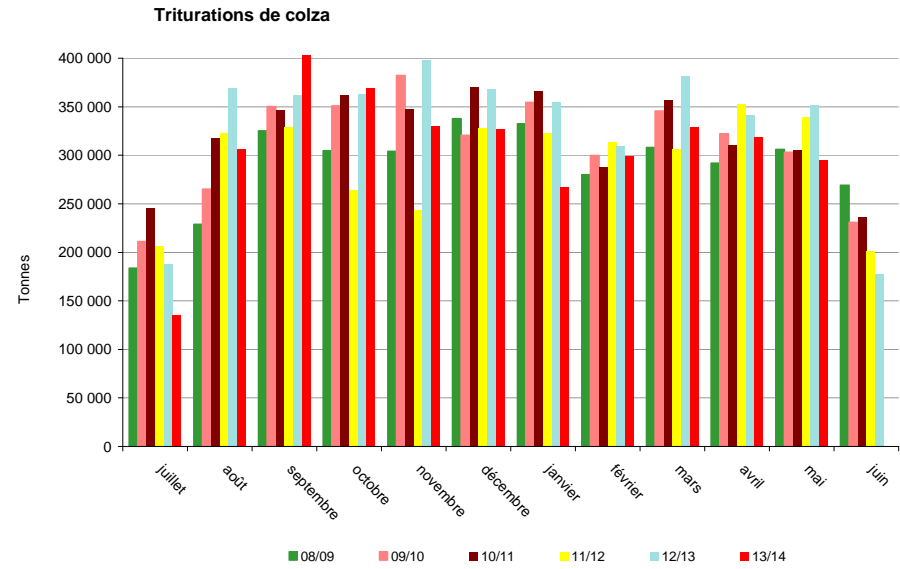

Source: FranceAgriMer

Triturations campagnes 2005/06 à 2013/14

Triturations graines de soja

tonne	13/14	% réal.	12/13	% réal.	11/12	% réal.	10/11	% réal.	09/10	% réal.	08/09	% réal.	07/08	% réal.	06/07	% réal.	05/06	% réal.
juillet	59 298	9%	51 000	8%	73 704	12%	34 330	7%	54 297	11%	13 637	3%	24 140	9%	0	0%	59 920	20%
août	44 000	16%	16 000	12%	61 039	21%	0	7%	51 709	22%	24 247	8%	20 051	17%	10 988	3%	26 042	29%
septembre	0	16%	59 000	22%	59 238	31%	38 229	16%	24 733	27%	27 097	13%	14 868	23%	30 658	12%	34 810	41%
octobre	10 000	18%	51 000	30%	20 583	34%	27 297	22%	952	27%	11 886	16%	15 796	29%	24 042	19%	13 055	45%
novembre	58 000	27%	58 000	40%	57 805	43%	44 631	31%	2 349	28%	27 262	22%	28 025	40%	29 816	28%	24 778	54%
décembre	55 000	36%	60 000	51%	59 065	52%	46 005	41%	59 157	40%	51 967	32%	29 481	52%	39 826	40%	18 648	60%
janvier	46 000	43%	55 000	60%	27 330	57%	56 041	53%	60 231	52%	44 563	42%	22 167	60%	22 962	46%	13 682	65%
février	57 000	52%	55 000	70%	50 330	65%	59 179	66%	50 689	63%	55 116	53%	15 674	66%	16 099	51%	25 160	73%
mars	70 000	63%	37 000	76%	60 330	74%	58 112	79%	48 411	73%	54 398	64%	17 540	73%	36 714	62%	26 930	82%
avril	61 000	73%	58 000	86%	52 330	83%	0	79%	59 381	85%	62 492	77%	28 771	84%	38 959	73%	18 897	89%
mai	54 000	81%	25 000	90%	53 330	91%	37 281	87%	40 566	93%	62 526	90%	31 327	97%	39 436	85%	21 649	96%
juin			57 000	100%	57 330	100%	60 499	100%	31 832	100%	46 711	100%	8 756	100%	52 473	100%	12 086	100%
TOTAL	565 000		582 000		632 414		461 604		484 307		481 902		256 596		341 973		295 657	
cumul juillet/juin ¹	514 298		582 000		632 414		461 604		484 307		481 902		256 596		341 973		295 657	
rythme mensuel	46 754		48 500		52 701		38 467		40 359		40 159		21 383		28 498		24 638	

Trituration totale

tonne	13/14	% réal.	12/13	% réal.	11/12	% réal.	10/11	% réal.	09/10	% réal.	08/09	% réal.	07/08	% réal.	06/07	% réal.	05/06	% réal.
juillet	291 298	5%	304 000	5%	334 708	6%	370 997	6%	347 328	6%	268 721	5%	225 828	6%	202 960	5%	192 115	5%
août	411 000	12%	434 000	13%	436 316	14%	376 173	13%	399 072	12%	287 562	11%	209 362	11%	157 617	10%	241 854	12%
septembre	457 000	21%	492 000	22%	493 019	22%	446 323	21%	454 347	20%	406 304	19%	249 740	18%	240 039	17%	272 192	20%
octobre	534 000	30%	524 000	31%	432 791	30%	506 221	29%	465 204	27%	441 272	27%	326 069	26%	334 208	27%	329 992	29%
novembre	511 000	39%	536 000	41%	495 184	39%	520 832	39%	503 013	35%	433 601	36%	343 349	35%	329 205	36%	306 593	38%
décembre	526 000	49%	540 000	50%	533 202	48%	527 928	48%	494 697	43%	487 512	45%	368 463	44%	340 016	46%	325 392	47%
janvier	476 000	57%	520 000	60%	528 330	58%	549 039	57%	535 357	52%	478 303	55%	357 236	53%	314 619	55%	314 738	56%
février	489 000	66%	441 000	68%	473 330	66%	486 568	66%	470 547	60%	435 724	63%	348 087	62%	310 699	63%	296 517	65%
mars	533 000	75%	490 000	76%	508 330	75%	546 866	75%	504 306	68%	474 599	72%	394 353	72%	330 723	73%	328 345	74%
avril	487 000	84%	496 000	85%	524 330	84%	443 342	83%	510 373	76%	482 516	82%	341 981	81%	326 628	82%	321 149	83%
mai	509 000	93%	478 000	94%	498 330	93%	477 350	91%	461 583	84%	501 704	91%	368 926	91%	311 326	91%	322 886	92%
juin			360 000	100%	376 330	100%	412 583	98%	369 899	90%	439 206	100%	361 858	100%	316 443	100%	281 049	100%
Estim. hors adhérents HDF ²	756 000		756 000		739 000		600 000		535 000		300 000		170 000		180 000		45 000	
TOTAL	6 385 000		6 371 000		6 373 200		6 364 222		6 129 307		5 437 022		4 065 252		3 694 483		3 577 822	
cumul juillet/juin ¹	5 224 298		5 615 000		5 634 200		5 664 222		5 515 726		5 137 024		3 895 252		3 514 483		3 532 822	
rythme mensuel	474 936		467 917		469 517		472 019		459 644		428 085		324 604		292 874		294 402	

Source: FranceAgriMer

1. Adhérents Huileries de France seulement

2. Petites unités de trituration non inscrites à Huileries de France

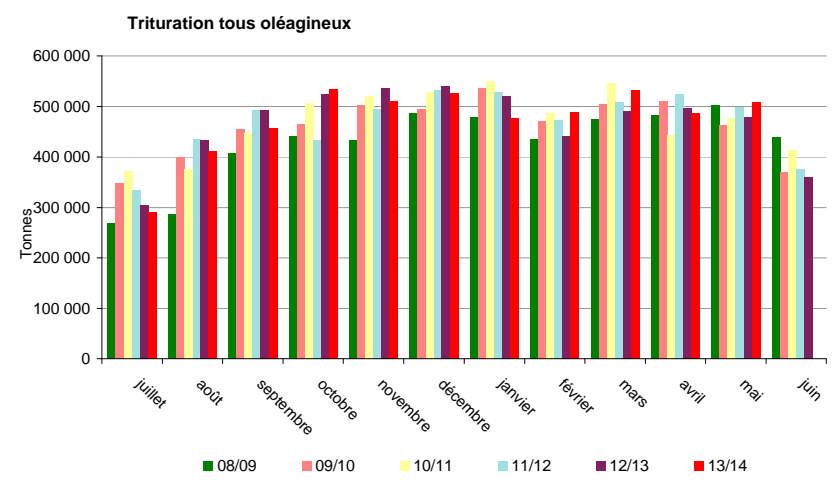
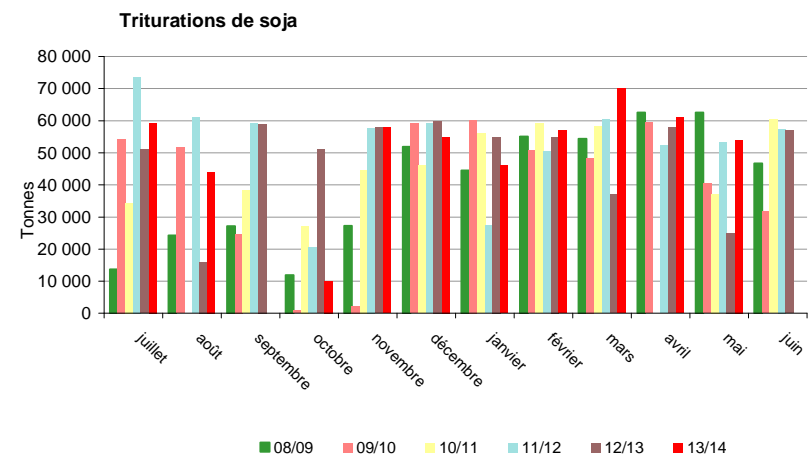

Source : FranceAgriMer

Incorporations et stocks des fabricants d'aliments du bétail

Campagne 2012/13

tonne	Colza		Féverole		Pois		Soja		Tournesol	
	Incorporation	Stock	Incorporation	Stock	Incorporation	Stock	Incorporation	Stock	Incorporation	Stock
juil-12	2474	9 066	814	573	4 300	2 857	5 791	1 652	557	666
août-12	5691	8 535	801	551	7 107	3 343	4 319	1 802	537	572
sept-12	5139	8 796	904	429	9 088	4 264	3 832	1 760	484	435
oct-12	4901	7 417	965	428	7 564	4 216	4 723	1 543	472	390
nov-12	3553	6 521	917	442	4 911	3 976	4 409	2 541	521	199
déc-12	4190	5 115	960	354	5 735	4 130	3 866	2 471	637	220
janv-13	4637	3 626	905	322	4 230	4 167	4 454	3 514	579	542
févr-13	2461	3 395	646	314	3 452	3 267	3 714	3 084	574	536
mars-13	2 387	2 974	756	219	3 880	3 004	3 370	2 621	693	405
avr-13	2 380	2 655	697	275	4 770	2 559	3 081	3 160	519	254
mai-13	2 294	2 568	615	229	5 196	2 783	2 641	3 062	572	292
juin-13	2 305	2 361	497	223	4 535	2 670	1 834	3 560	434	392
Total 12/13	42 411		9 476		64 768		46 034		6 579	
cumul au 30/6/2012	62 426	1 492	11 849	648	66 279	2 819	63 448	3 219	12 821	836

Campagne 2013/14

tonne	Colza		Féverole		Pois		Soja		Tournesol	
	Incorporation	Stock	Incorporation	Stock	Incorporation	Stock	Incorporation	Stock	Incorporation	Stock
juil-13	3 417	4 707	433	606	4 092	1 895	1 945	2 904	545	287
août-13	5 930	5 272	752	595	5 998	2 289	1 904	2 622	435	284
sept-13	5 613	4 055	739	710	7 722	2 647	2 063	2 305	753	414
oct-13	6 797	3 533	860	597	13 183	4 070	3 017	2 839	962	528
nov-13	4 783	2 758	662	663	10 279	4 126	2 916	2 821	841	654
déc-13	4 718	2 314	941	684	6 809	3 812	3 439	2 192	1 104	605
janv-14	5 371	1 924	1 005	512	5 270	3 517	3 142	2 146	1 082	745
févr-14	4 738	2 093	853	494	3 229	2 581	3 399	2 176	937	659
mars-14	4 656	2 365	972	483	2 714	2 015	3 854	2 228	1 067	726
avr-14	4 441	1 896	1 135	481	1 685	2 034	3 564	1 621	1 247	663
mai-14	3 832	2 122	844	501	1 497	1 828	3 097	1 154	1 461	520
juin-14										
Total 13/14	54 297		9 196		62 477		32 337		10 433	
cumul au 30/6/2013	42 411	2 361	9 476	223	64 768	2 670	46 034	3 560	6 579	392

Source : Etat 13 - activité des fabricants d'aliments du bétail

Comparaison des incorporations cumulées de graines de soja

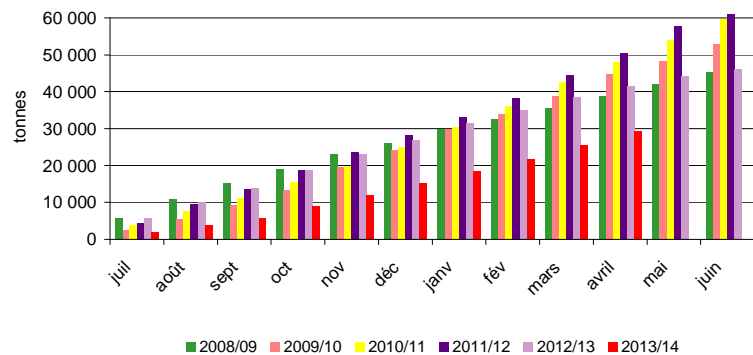

Comparaison des incorporations cumulées de pois

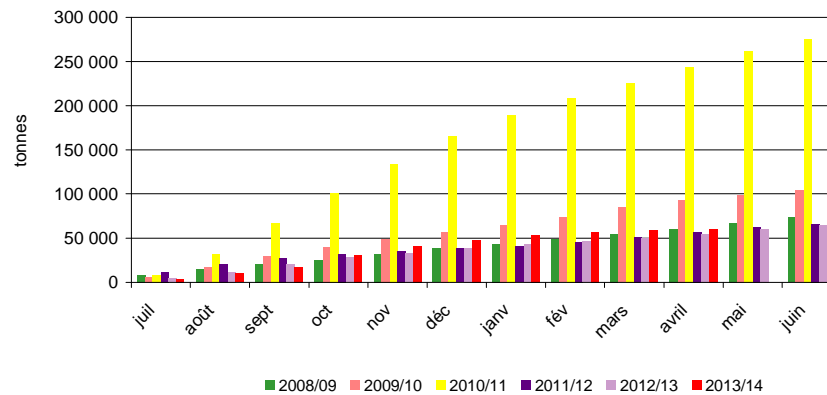

Evolution mensuelle des incorporations en oléagineux par les FAB

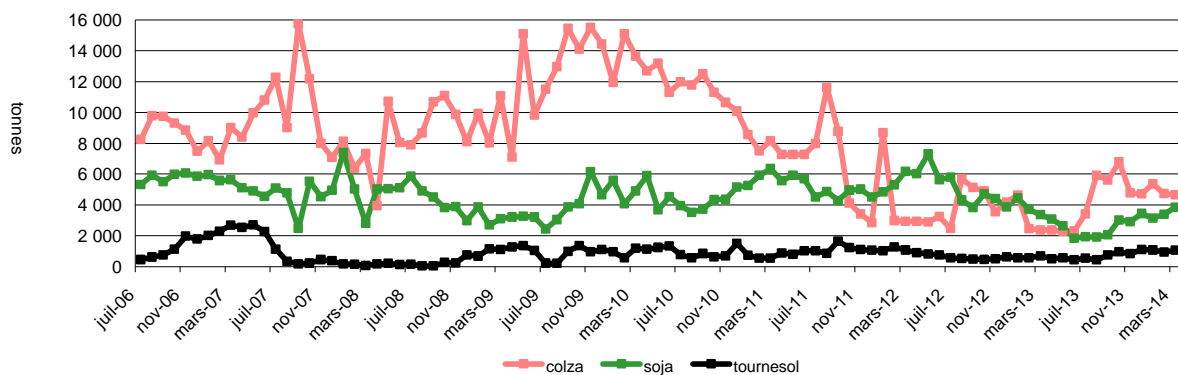

Evolution mensuelle des incorporations et des stocks de pois par les FAB

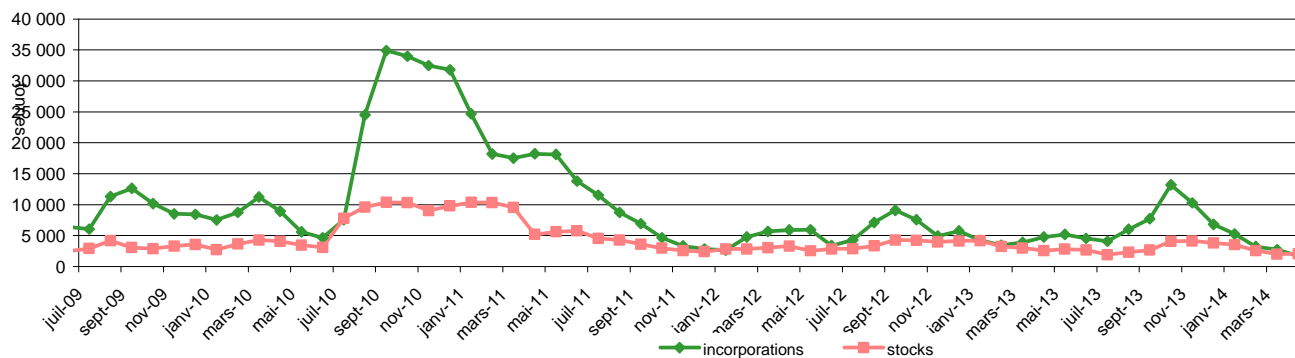

Source: FranceAgriMer

Bilan mensuel tourteaux de colza

Situation mensuelle colza - campagne 2013/14

tonne	juil-13	août-13	sept-13	oct-13	nov-13	déc-13	janv-14	févr-14	mars-14	avr-14	mai-14	juin-14
stocks début mois	75 780	26 796	47 031	99 767	103 765	116 447	121 004	114 086	169 952	130 754	147 102	
fabrication française (estimation)	105 300	197 640	251 640	231 660	210 600	208 980	176 580	193 860	210 060	204 660	191 700	
total import	20 670	65 056	73 578	59 901	73 497	54 599	57 400	210 060	47 537	41 077		
import UE	20 642	65 056	73 564	59 894	70 302	54 594	57 404	49 257	47 528	41 005		
import pays tiers	28	0	13	7	3 196	5	36	8	10	72		
total ressources	201 750	289 491	372 249	391 327	387 863	380 026	355 025	518 006	427 549	376 491		
total export	15 451	20 273	27 837	52 378	51 869	35 699	18 498	48 108	19 103	38 177		
consommation (estimation)	159 504	222 187	244 645	235 184	219 547	223 323	222 441	299 946	277 692	191 212		
total utilisations	174 954	242 460	272 482	287 562	271 416	259 022	240 939	348 054	296 795	229 390		
stocks fin de mois	26 796	47 031	99 767	103 765	116 447	121 004	114 086	169 952	130 754	147 102		

Sources : Douanes, FranceAgriMer

Situation mensuelle cumulée colza - campagne 2013/14

tonne	juil-13	août-13	sept-13	oct-13	nov-13	déc-13	janv-14	févr-14	mars-14	avr-14	mai-14	juin-14
stocks début mois	75 780	75 780	75 780	75 780	75 780	75 780	75 780	75 780	75 780	75 780	75 780	75 780
fabrication française	105 300	302 940	554 580	786 240	996 840	1 205 820	1 382 400	1 576 260	1 786 320	1 990 980		
total import	20 670	85 726	159 303	219 204	292 701	347 300	404 740	614 800	662 338	703 415		
import UE	20 642	85 698	159 262	219 156	289 457	344 051	401 455	450 712	498 240	539 245		
import pays tiers	28	28	41	48	3 244	3 249	3 285	3 293	3 303	3 375		
total ressources	201 750	464 445	789 663	1 081 224	1 365 321	1 628 900	1 862 920	2 266 840	2 524 438	2 770 175		
total export	15 451	35 724	63 561	115 939	167 808	203 507	222 005	270 113	289 216	327 393		
consommation	159 504	381 691	626 336	861 519	1 081 066	1 304 389	1 526 829	1 826 775	2 104 467	2 295 680		
total utilisations	174 954	417 414	689 896	977 459	1 248 874	1 507 896	1 748 835	2 096 889	2 393 683	2 623 073		
stocks fin de mois	26 796	47 031	99 767	103 765	116 447	121 004	114 086	169 952	130 754	147 102		

Sources : Douanes, FranceAgriMer

Consommation cumulée de tourteau de colza

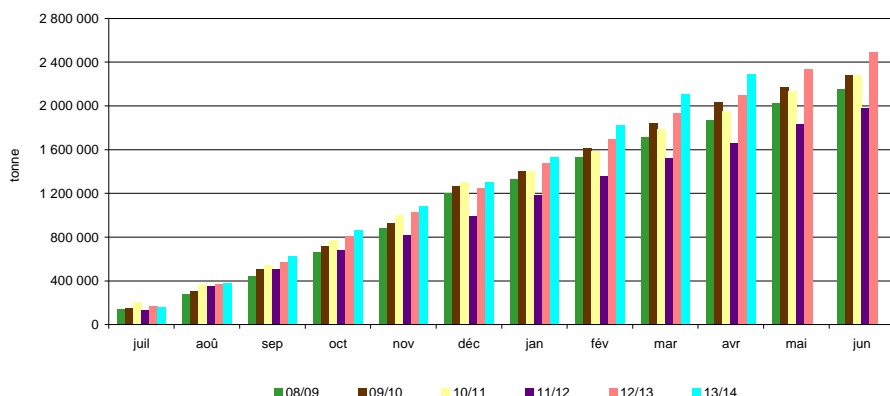

Sources: Huileries de France, FranceAgriMer

Bilans par campagne des tourteaux de colza

tonne	2005/06	2006/07	2007/08	2008/09	2009/10	2010/11	2011/12	2012/13
Stocks début mois	72 263	83 906	78 141	94 177	89 475	89 577	72 169	66 993
fabrication française	1 278 823	1 212 255	1 476 574	1 910 545	2 014 030	2 081 447	1 909 728	2 530 980
total import	448 538	519 082	656 676	517 254	432 688	510 736	374 619	472 744
import UE	445 926	512 775	648 543	507 491	421 244	502 366	374 618	449 474
import pays tiers	2 612	6 308	8 133	9 763	11 445	8 369	1	23 270
total ressources	1 799 624	1 815 243	2 211 391	2 521 976	2 536 193	2 681 760	2 356 516	3 070 717
total export	146 167	129 673	171 748	279 385	168 312	322 962	309 704	502 596
consommation	1 569 551	1 607 429	1 945 466	2 153 116	2 278 304	2 286 629	1 979 819	2 492 341
Total utilisations	1 715 718	1 737 102	2 117 214	2 432 501	2 446 616	2 609 591	2 289 523	2 994 937
Stocks fin de mois	83 906	78 141	94 177	89 475	89 577	72 169	66 993	75 780

Sources : Huileries de France, Douanes, FranceAgriMer

Bilan mensuel tourteaux de tournesol

Situation mensuelle tournesol - campagne 2013/14

tonne	juil-13	août-13	sept-13	oct-13	nov-13	déc-13	janv-14	févr-14	mars-14	avr-14	mai-14	juin-14
stocks début mois	71 548	40 591	18 401	12 549	41 618	44 230	59 326	60 819	58 319	89 850	101 157	
fabrication française (estimation)	53 000	33 920	28 620	83 740	66 780	77 910	87 980	72 080	72 610	58 300	86 390	
total import	35 113	10 575	23 020	68 164	74 824	121 227	68 040	70 677	128 909	96 999		
import UE	9 282	9 655	11 110	25 071	26 653	30 458	14 090	22 596	35 002	16 086		
import pays tiers	25 831	920	11 909	43 093	48 171	90 769	53 950	48 081	93 908	80 912		
total ressources	159 661	85 086	70 041	164 453	183 222	243 367	215 347	203 576	259 838	245 148		
total export	9 949	8 977	8 139	12 272	4 195	9 638	22 369	18 384	13 228	5 698		
consommation (estimation)	109 121	57 708	49 353	110 563	134 797	174 402	132 159	126 873	156 761	138 293		
total utilisations	119 070	66 685	57 492	122 835	138 992	184 040	154 528	145 256	169 989	143 991		
stocks fin de mois	40 591	18 401	12 549	41 618	44 230	59 326	60 819	58 319	89 850	101 157		

sources : Huileries de France, Douanes, FranceAgriMer

Situation mensuelle cumulée tournesol - campagne 2013/14

tonne	juil-13	août-13	sept-13	oct-13	nov-13	déc-13	janv-14	févr-14	mars-14	avr-14	mai-14	juin-14
stocks début mois	71 548	71 548	71 548	71 548	71 548	71 548	71 548	71 548	71 548	71 548	71 548	71 548
fabrication française	53 000	86 920	115 540	199 280	266 060	343 970	431 950	504 030	576 640	634 940		
total import	35 113	45 688	68 707	136 871	211 695	332 922	400 962	471 639	600 549	697 547		
import UE	9 282	18 937	30 047	55 118	81 771	112 229	126 319	148 914	183 916	200 003		
import pays tiers	25 831	26 751	38 660	81 753	129 924	220 694	274 644	322 725	416 632	497 545		
total ressources	159 661	204 156	255 796	407 700	549 303	748 440	904 461	1 047 218	1 248 737	1 404 035		
total export	9 949	18 926	27 065	39 337	43 532	53 170	75 539	93 923	107 151	112 849		
consommation	109 121	166 829	216 182	326 745	461 542	635 944	768 103	894 975	1 051 736	1 190 029		
total utilisations	119 070	185 755	243 247	366 081	505 074	689 114	843 642	988 898	1 158 887	1 302 878		
stocks fin de mois	40 591	18 401	12 549	41 618	44 230	59 326	60 819	58 319	89 850	101 157		

sources : Huileries de France, Douanes, FranceAgriMer

Consommation cumulée de tourteau de tournesol

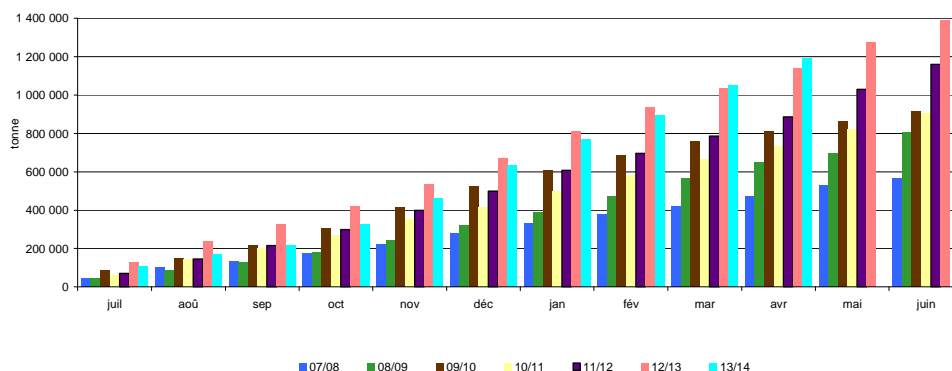

Sources: Huileries de France, Douanes, FranceAgriMer

Bilans par campagne des tourteaux de tournesol

tonne	2005/06	2006/07	2007/08	2008/09	2009/10	2010/11	2011/12	2012/13
Stocks début mois	29 700	21 680	27 832	51 939	49 630	23 999	52 751	80 865
fabrication française	509 845	547 888	494 329	593 081	679 535	730 494	791 035	584 060
total import	222 274	190 213	137 309	324 671	398 569	368 178	605 415	929 701
import UE	81 770	77 355	57 035	99 424	85 744	100 056	121 110	212 508
import pays tiers	140 504	112 858	80 274	225 247	312 825	268 123	484 306	717 193
total ressources	761 819	759 781	659 470	969 691	1 127 734	1 122 671	1 449 201	1 594 626
total export	19 554	16 415	41 991	113 578	191 410	165 085	208 597	134 540
consommation	720 585	715 534	565 540	806 483	912 325	904 835	1 159 740	1 388 535
total utilisations	740 139	731 949	607 531	920 061	1 103 735	1 069 920	1 368 336	1 523 075
Stocks fin de mois	21 680	27 832	51 939	49 630	23 999	52 751	80 865	71 551

sources : Huileries de France, Douanes, FranceAgriMer

Bilan mensuel tourteaux de soja

Situation mensuelle soja - campagne 2013/14

tonne	juil-13	août-13	sept-13	oct-13	nov-13	déc-13	janv-14	févr-14	mars-14	avr-14	mai-14	juin-14
stocks début mois	19 759	6 951	9 858	12 082	8 364	8 006	6 288	10 411	17 369	17 283	2 789	
fabrication française (estimation)	47 438	35 200	0	8 000	46 400	44 000	36 800	45 600	56 000	48 800	43 200	
total import	176 847	285 294	324 693	275 727	287 091	296 489	245 256	323 072	250 610	230 006		
import UE	53 687	44 425	51 235	70 851	52 862	58 794	63 137	72 959	56 801	49 790		
import pays tiers	123 161	240 869	273 458	204 875	234 229	237 696	182 119	250 114	193 810	180 216		
total ressources	244 044	327 445	334 550	295 808	341 855	348 496	288 344	379 084	323 979	296 090		
total export	35 831	4 535	4 782	4 773	1 517	5 516	988	12 617	5 050	677		
consommation (estimation)	201 262	313 053	317 687	282 671	332 332	336 692	276 945	349 098	301 645	292 624		
total utilisations	237 093	317 588	322 469	287 444	333 849	342 208	277 933	361 715	306 695	293 300		
stocks fin de mois	6 951	9 858	12 082	8 364	8 006	6 288	10 411	17 369	17 283	2 789		

sources : Douanes, FranceAgriMer

Situation mensuelle cumulée soja - campagne 2013/14

tonne	juil-13	août-13	sept-13	oct-13	déc-13	déc-13	janv-14	févr-14	mars-14	avr-14	mai-14	juin-14
stocks début mois	19 759	19 759	19 759	19 759	19 759	19 759	19 759	19 759	19 759	19 759	19 759	19 759
fabrication française	47 438	82 638	82 638	90 638	137 038	181 038	217 838	263 438	319 438	368 238		
total import	176 847	462 141	786 834	1 062 560	1 349 651	1 646 141	1 891 397	2 214 469	2 465 079	2 695 086		
import UE	53 687	98 112	149 347	220 198	273 060	331 853	394 991	467 950	524 750	574 540		
import pays tiers	123 161	364 029	637 487	842 362	1 076 591	1 314 287	1 496 406	1 746 520	1 940 329	2 120 546		
total ressources	244 044	564 538	889 231	1 172 958	1 506 449	1 846 938	2 128 994	2 497 667	2 804 277	3 083 083		
total export	35 831	40 365	45 147	49 920	51 437	56 953	57 941	70 559	75 609	76 285		
consommation	201 262	514 315	832 002	1 114 673	1 447 005	1 783 697	2 060 641	2 409 739	2 711 384	3 004 008		
total utilisations	237 093	554 680	877 149	1 164 593	1 498 442	1 840 650	2 118 583	2 480 298	2 786 993	3 080 293		
stocks fin de mois	6 951	9 858	12 082	8 364	8 006	6 287	10 411	17 369	17 284	2 789		

sources : Douanes, FranceAgriMer

consommation cumulée de tourteau de soja

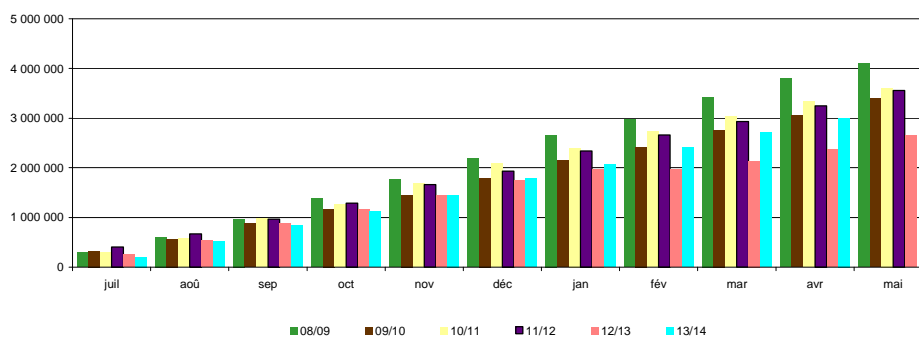

Sources : Huileries de France, Douanes, FranceAgriMer

sources : Huileries de France, Douanes, FranceAgriMer

Bilans par campagne des tourteaux de soja

tonne	2005/06	2006/07	2007/08	2008/09	2009/10	2010/11	2011/12	2012/13
Stocks début mois	3 553	10 158	29 023	4 730	13 796	5 122	18 968	19 554
fabrication française	229 149	260 095	196 871	358 968	370 532	353 433	469 285	465 600
total import	4 232 158	4 128 815	4 652 147	4 126 274	3 451 600	3 641 550	3 486 457	2 905 970
import UE	609 118	564 542	686 864	632 806	614 903	892 101	812 756	647 378
import pays tiers	3 623 040	3 564 273	3 965 283	3 493 648	2 836 697	2 749 449	2 673 701	2 258 592
total ressources	4 464 860	4 399 068	4 878 041	4 489 972	3 835 928	4 000 105	3 974 710	3 391 124
total export	94 692	76 248	60 526	71 639	153 151	104 696	109 796	67 546
consommation	4 360 011	4 293 797	4 812 785	4 404 537	3 677 655	3 876 441	3 845 360	3 306 519
Total utilisations	4 454 702	4 370 045	4 873 311	4 476 176	3 830 806	3 981 137	3 955 156	3 374 065
Stocks fin de mois	10 158	29 023	4 730	13 796	5 122	18 968	19 554	19 759

Sources : Huileries de France, Douanes, FranceAgriMer

Bilan mensuel tourteaux d'arachide

Situation mensuelle arachide - campagne 2013/14

tonne	juil-13	août-13	sept-13	oct-13	nov-13	déc-13	janv-14	févr-14	mars-14	avr-14	mai-14	juin-14
stocks début mois	0	0	0	0	0	0	0	0	0	0	0	0
fabrication française	0	0	0	0	0	0	0	0	0	0	0	0
total import	510	2531	835	2901	2728	1746	1255	1113	873	2628		
import UE	537	490	670	668	1 164	1 582	1 204	872	779	928		
import pays tiers	0	2040	165	2 233	1 564	164	51	241	95	1 700		
total ressources	510	2531	835	2901	2728	1746	1255	1113	873	2628		
total export	0	0	0	0	3	0	1	1	0	1		
consommation	510	2531	835	2901	2725	1746	1254	1112	873	2627		
total utilisations	510	2531	835	2901	2728	1746	1255	1113	873	2628		
stocks fin de mois	0	0	0	0	0	0	0	0	0	0	0	0

sources : Douanes, FranceAgriMer

Situation mensuelle cumulée arachide - campagne 2013/14

tonne	juil-13	août-13	sept-13	oct-13	nov-13	déc-13	janv-14	févr-14	mars-14	avr-14	mai-14	juin-14
stocks début mois	0	0	0	0	0	0	0	0	0	0	0	0
fabrication française	0	0	0	0	0	0	0	0	0	0	0	0
total import	510	3041	3 876	6 776	9 504	11 250	12 505	13 618	14 491	17 119		
import UE	368	859	1528	2196	3360	4941	6145	7017	7796	8724		
import pays tiers	0	2040	2205	4438	6002	6166	6217	6458	6553	8253		
total ressources	510	3041	3 876	6 776	9 504	11 250	12 505	13 618	14 491	17 119		
total export	0	0	0	0	3	3	4	5	5	6		
consommation	510	3041	3 876	6 776	9 501	11 247	12 501	13 613	14 486	17 113		
total utilisations	510	3041	3 876	6 776	9 504	11 250	12 505	13 618	14 491	17 119		
stocks fin de mois	0	0	0	0	0	0	0	0	0	0	0	0

sources : Douanes, FranceAgriMer

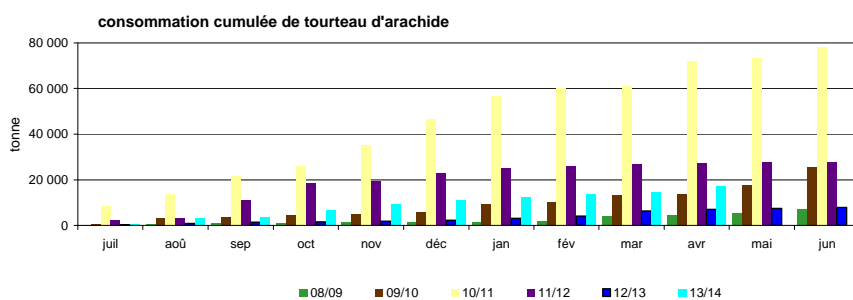

Sources : Huileries de France, Douanes, FranceAgriMer

Bilans par campagne des tourteaux d'arachide

tonne	2005/06	2006/07	2007/08	2008/09	2009/10	2010/11	2011/12	2012/13
Stocks début mois	0	0	0	0	0	0	0	0
fabrication française	0	0	0	0	0	0	0	0
total import	29 767	72 568	22 303	7 411	25 699	78 308	27 731	7 912
import UE	2 771	11 146	8 889	3 916	9 715	19 118	8 345	6 382
import pays tiers	26 996	61 422	13 414	3 495	15 984	59 190	19 385	1 530
total ressources	29 767	72 568	22 303	7 411	25 699	78 308	27 731	7 912
total export	60	26	29	13	13	130	21	12
consommation	29 707	72 542	22 274	7 399	25 686	78 178	27 710	7 900
Total utilisations	29 767	72 568	22 303	7 411	25 699	78 308	27 731	7 912
Stocks fin de mois	0	0	0	0	0	0	0	0

sources : Huileries de France, Douanes, FranceAgriMer

Bilan mensuel tourteaux de lin

Situation mensuelle lin - campagne 2013/14

tonne	juil-13	août-13	sept-13	oct-13	nov-13	déc-13	janv-14	févr-14	mars-14	avr-14	mai-14	juin-14
stocks début mois	0	0	0	0	0	0	0	0	0	0	0	0
fabrication française	0	0	0	0	0	0	0	0	0	0	0	0
total import	6 713	6 860	9 139	8 206	7 411	7 292	7 882	6 798	6 798	5 370		
import UE	6 631	6 776	9 111	8 206	7 382	7 264	7 825	6 742	6 798	5 286		
import pays tiers	81	85	29	0	28	28	57	56	0	84		
total ressources	6 713	6 860	9 139	8 206	7 411	7 292	7 882	6 798	6 798	5 370		
total export	11	3	30	2	0	2	7	0	14	2		
consommation	6 701	6 857	9 110	8 204	7 411	7 290	7 875	6 798	6 785	5 368		
total utilisations	6 713	6 860	9 139	8 206	7 411	7 292	7 882	6 798	6 798	5 370		
stocks fin de mois	0	0	0	0	0	0	0	0	0	0		

Sources : Douanes, FranceAgriMer

Situation mensuelle cumulée lin - campagne 2013/14

tonne	juil-13	août-13	sept-13	oct-13	nov-13	déc-13	janv-14	févr-14	mars-14	avr-14	mai-14	juin-14
stocks début mois	0	0	0	0	0	0	0	0	0	0	0	0
fabrication française	0	0	0	0	0	0	0	0	0	0	0	0
total import	6 713	13 573	22 712	30 918	38 329	45 620	53 502	60 300	67 098	72 468		
import UE	6 631	13 407	22 517	30 723	38 106	45 370	53 195	59 936	66 735	72 021		
import pays tiers	81	166	195	195	223	251	308	364	364	448		
total ressources	6 713	13 573	22 712	30 918	38 329	45 620	53 502	60 300	67 098	72 468		
total export	11	14	44	46	46	48	55	55	69	71		
consommation	6 701	13 558	22 668	30 872	38 282	45 573	53 447	60 245	67 029	72 398		
total utilisations	6 713	13 573	22 712	30 918	38 329	45 620	53 502	60 300	67 098	72 468		
stocks fin de mois	0	0	0	0	0	0	0	0	0	0		

Sources : Douanes, FranceAgriMer

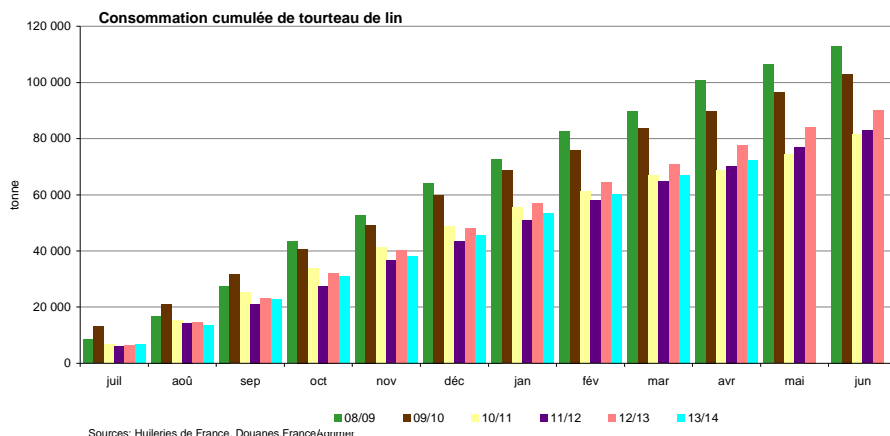

Bilans par campagne des tourteaux de lin

tonne	2005/06	2006/07	2007/08	2008/09	2009/10	2010/11	2011/12	2012/13
Stocks début mois	1	0	1	0	0	0	0	0
fabrication française	4	8	3	0	0	0	0	0
total import	119 552	120 685	137 616	114 111	103 462	84 688	83 022	90 253
import UE	116 544	119 088	136 245	113 732	103 326	84 688	81 738	89 307
import pays tiers	3 008	1 598	1 371	382	136	0	1 284	946
total ressources	119 557	120 693	137 620	114 111	103 462	84 688	83 022	90 253
total export	939	1 047	670	891	413	3 025	106	160
consommation	118 618	119 645	136 950	113 220	103 049	81 664	82 917	90 093
total utilisations	119 557	120 692	137 620	114 111	103 462	84 688	83 022	90 253
Stocks fin de mois	0	0	0	0	0	0	0	0

Sources : Huileries de France, Douanes, FranceAgriMer

Exports/Imports

Graines, tourteaux et huiles au 30 avril 2014

Marché des oléo-protéagineux

Juillet 2014

Graines de colza

Campagne 2013/14

exportations : Graines de colza (volume : en tonnes)

Sources : Douanes françaises

	juillet	août	septembre	octobre	novembre	decembre	janvier	février	mars	avril	mai	juin	Cumul mois campagne N	Cumul mois campagne N-1	Total campagne N-1
PAYS-BAS	25 475,7	5 376,3	300,0	300,0	55,6	88,1	11 103,4	10 566,1	2 160,0	1 050,0			56 475,2	55 275,0	55 380,5
ALLEMAGNE	32 959,9	68 155,7	62 316,3	105 543,5	49 545,0	57 396,4	73 498,7	60 434,2	16 499,5	79 163,5			605 512,7	868 820,9	978 445,2
ITALIE	17,7	77,8	20,7		0,2								116,4	103,8	103,8
ROYAUME-UNI	2 875,0	13 215,8	0,2										16 091,0	11 824,0	11 824,3
IRLANDE	10,6	1,8											12,4	2 348,1	2 348,1
DANEMARK	390,8	82,6	0,0		0,4		3,4						477,2	330,0	534,6
GRÈCE	10,8	3,5											14,3	16,8	16,8
PORTUGAL	51,9												51,9	158,5	211,3
ESPAGNE	40,6	206,4	99,1	143,5	49,0			0,1	1,1				539,8	1 066,9	1 341,2
BELGIQUE	13 829,3	45 010,7	13 173,3	19 016,9	10 963,5	15 752,6	32 749,9	37 494,5	45 754,4	22 023,0			255 768,1	355 938,0	399 909,0
LUXEMBOURG	122,7	1 531,5	88,9	421,6		60,4	61,3		90,6	0,0			2 375,0	4 867,6	4 967,6
SUÈDE	35,5	7,2											42,7	62,7	62,7
FINLANDE										0,0			0,0		0,1
AUTRICHE	267,7	61,8	0,9	0,2									330,6	160,5	160,5
ESTONIE	9,1												9,1	6,1	6,1
LETTONIE	35,2	20,8							0,9				56,9	49,6	49,7
LITUANIE	6,0	10,3											16,3	59,0	59,0
POLOGNE	396,1	207,0	2,0	119,4									724,5	894,2	894,6
RÉPUBLIQUE TCHÈQUE	242,7	81,8	13,4	99,3					0,6				437,8	235,5	252,1
SLOVAQUIE	36,8	15,9		50,9									103,6	21,0	24,8
HONGRIE	321,7	253,7	1,4	32,7			34,3	46,0	48,1	431,3			1 169,2	773,9	950,8
ROUMANIE	493,2	637,3	2,2						3,0				1 135,7	960,1	960,1
BULGARIE	184,4	109,5	3,1						6,8				303,8	420,4	436,1
SLOVÉNIE	1,4	10,5	0,7										12,6	15,5	15,5
CROATIE	9,5	6,2	9,7										25,4	36,9	36,9
UE à 28	77 824,3	135 084,1	76 029,9	125 728,0	60 613,7	73 297,5	117 451,0	108 540,9	64 565,0	102 667,8			941 802,2	1 304 445,0	1 458 991,4

	juillet	août	septembre	octobre	novembre	decembre	janvier	février	mars	avril	mai	juin	Cumul mois campagne N	Cumul mois campagne N-1	Total campagne N-1
SUISSE	362,2	198,9	508,8	1 299,8	100,0		950,0	250,3	1 002,6	427,4			5 100,0	4 643,2	4 719,8
TURQUIE		24,5	40,1	0,1			14 309,3						14 374,0	69,7	69,7
UKRAINE	70,5	4,8	0,1						0,0	0,0			75,4	80,0	80,0
BELARUS	34,5	0,2											34,7	62,7	62,7
MOLDOVA	0,0	9,1											9,1	1,6	1,6
RUSSIE	54,0	0,3							4,1	0,2			58,6	154,1	154,1
KAZAKHSTAN		0,0									1,3		1,3	0,0	0,0
SERBIE		13,5						0,0					13,5	15,0	15,0
MAROC				3,8									3,8	0,2	0,2
AFRIQUE DU SUD														0,0	0,0
ÉTATS-UNIS D'AMÉRIQUE		11,1	2,3										13,4	6,0	6,0
CANADA							0,6						0,6	0,9	0,9
MEXIQUE		73 461,7											73 461,7		
BRÉSIL														0,0	0,0
CHILI						34,3	0,1	1,6	0,1				36,1	43,7	43,7
ARGENTINE									1,5	0,1			1,6	6,7	6,7
IRAN														0,0	0,0
THAÏLANDE														0,0	0,0
TAÏWAN														0,0	0,0
AUSTRALIE						10,1							10,1	0,2	0,2
NOUVELLE-ZÉLANDE				0,1		5,0		2,3					7,4	0,0	0,0
Pays tiers	521,2	73 724,1	551,3	1 303,8	100,0	49,4	15 260,0	254,2	1 008,3	429,0			93 201,3	5 084,0	5 160,6
Total	78 345,5	208 808,2	76 581,2	127 031,8	60 713,7	73 346,9	132 711,0	108 795,1	65 573,3	103 096,8			1 035 003,5	1 309 529,0	1 464 152,0

Graines de colza

Campagne 2013/14

importations : Graines de colza (volume : en tonnes)

Sources : Douanes françaises

	juillet	août	septembre	octobre	novembre	decembre	janvier	février	mars	avril	mai	juin	Cumul mois campagne N	Cumul mois campagne N-1	Total campagne N-1
PAYS-BAS		1,7	88,6	148,6	29,9		84,0			30,1			382,9	703,2	1 098,9
ALLEMAGNE	98,3	905,2	1 798,6	6,0	658,0	1,8		86,8	87,2	97,6			3 739,5	10 763,6	10 799,3
ITALIE	351,6	49,3	99,5	23,7	49,8	82,4	24,2	75,5	24,9				780,9	800,0	922,8
ROYAUME-UNI	202,9	1 718,1	17,9		0,0								1 938,9	2 677,2	2 677,2
DANEMARK		35,4				12,4							47,8		12,4
ESPAGNE	9 508,7	5 481,0	15 879,0	4 578,1	1 459,5	4,8	78,2	1 057,6	400,2	562,2			39 009,3	13 903,2	14 199,7
BELGIQUE	345,3	1 648,8	1 069,0	512,5	802,8	624,9	580,2	795,7	1 355,8	1 457,7			9 192,7	11 490,3	12 935,4
LUXEMBOURG	119,4	4 275,3	346,9	481,7		60,4	176,4	53,3	90,6				5 604,0	8 493,1	8 802,5
SUÈDE					0,2								0,2	11,3	11,3
LETTONIE			29 401,8										29 401,8		
LITUANIE		0,1	27 500,0	1,2									27 501,3		
POLOGNE		33,7							20,0				53,7	36,5	36,5
RÉPUBLIQUE TCHÈQUE	14,9			0,9							18,5		34,3	20,9	20,9
SLOVAQUIE														0,4	0,4
HONGRIE	15,0		73,0	14,0	7,9								109,9	89,2	150,7
ROUMANIE	32 868,3						262,9		23,3	165,1			33 319,6	321,2	321,2
BULGARIE	40 070,8	37 000,0	26 483,9										103 554,7	24 681,2	24 681,2
CROATIE			251,0	5,4									256,4	4 469,6	4 477,5
UE à 28	83 595,2	51 148,6	103 009,2	5 772,1	3 008,1	786,7	1 205,9	2 068,9	2 002,0	2 331,2			254 927,9	78 460,9	81 147,9

	juillet	août	septembre	octobre	novembre	decembre	janvier	février	mars	avril	mai	juin	Cumul mois campagne N	Cumul mois campagne N-1	Total campagne N-1
SUISSE		11,6		0,3									11,9	8,6	8,9
TURQUIE										0,0			0,0		0,0
UKRAINE		38 353,4	82 375,1	146 581,9	70 517,2	68 238,4	38 693,8	43,1	0,0	104,5			444 907,4	210 252,0	210 252,0
MOLDOVA		6 024,0											6 024,0		
RUSSIE														7,0	7,0
SERBIE														906,7	906,7
ÉTATS-UNIS D'AMÉRIQUE			0,0	0,0									0,0		
CANADA	0,0	0,0	0,0	0,0	0,0	0,0	0,0	0,0	1,2	0,0			1,2	0,2	0,2
CHILI	0,0	0,0	0,0	0,0	0,0	0,0	0,0	0,0					0,0	1,6	1,6
ARGENTINE		0,3	27,9		0,4	0,0	0,0						28,6	31 237,5	31 260,0
PHILIPPINES														0,0	0,0
AUSTRALIE			38 948,4				21,3	64 997,4	130 732,5	167 139,1			401 838,7	235 521,9	359 787,4
Pays tiers	0,0	44 389,3	121 351,4	146 582,2	70 517,6	68 238,4	38 715,1	65 040,5	130 733,7	167 243,6			852 811,8	477 935,5	602 223,8
Total	83 595,2	95 537,9	224 360,6	152 354,3	73 525,7	69 025,1	39 921,0	67 109,4	132 735,7	169 574,8			1 107 739,7	556 396,4	683 371,7

Graines de tournesol

Campagne 2013/14

exportations : Graines de tournesol (volume : en tonnes)

Sources : Douanes françaises

	juillet	août	septembre	octobre	novembre	decembre	janvier	février	mars	avril	mai	juin	Cumul mois campagne N	Cumul mois campagne N-1	Total campagne N-1
PAYS-BAS	830,5	871,6	2 320,0	5 721,2	427,0	276,2	1 583,3	5 006,0	1 194,8	2 691,4			20 922,0	22 284,0	27 756,5
ALLEMAGNE	3 753,2	4 174,0	2 143,3	15 861,3	11 514,0	18 331,3	23 546,9	12 851,9	15 874,3	9 014,5			117 064,7	119 297,1	125 874,7
ITALIE	155,7	0,0	500,8	22,9	23,0	48,0	76,4	244,8	134,6	35,7			1 241,8	2 295,6	3 292,9
ROYAUME-UNI	585,7	287,1	449,3	1 430,1	2 008,6	1 033,7	1 301,4	96,5	789,2	341,7			8 323,3	13 131,5	16 263,3
IRLANDE										0,0			0,0	0,2	0,2
DANEMARK	21,6												21,6	23,7	110,1
GRÈCE	9,4		4,0	3,7	6,4		56,0	133,8	31,4	6,4			251,1	157,4	164,5
PORTUGAL	49,3	22,8	48,7	106,2	151,0	78,9	26,7	88,3	11,6	12,7			594,2	6 316,4	6 366,1
ESPAGNE	21 904,7	16 578,6	11 072,6	19 200,4	7 370,0	20 493,2	11 789,9	13 378,7	15 330,9	11 574,5			148 693,5	148 355,6	191 119,3
BELGIQUE	578,7	2 296,2	687,9	2 902,9	6 066,9	3 330,8	4 216,3	2 564,2	3 633,4	1 976,8			28 254,1	25 088,6	31 092,4
LUXEMBOURG	0,0	0,4	10,4	507,4	0,1	1,0	0,2	0,6	0,7	0,7			521,5	108,9	109,6
SUÈDE						1,2				0,3			1,5	7,0	7,0
FINLANDE				0,0	0,0								0,0	0,0	0,0
AUTRICHE					60,0	44,7	115,7	231,0	119,8	7,2			578,4	638,9	638,9
ESTONIE		0,0					0,0						0,0	0,0	0,0
LETTONIE										0,0			0,0		
LITUANIE	0,0			0,0				0,2		0,1			0,3	0,2	0,2
POLOGNE	2,7	0,6	1,5		2,0	0,6	0,4	7,2	13,3	2,6			30,9	24,5	27,9
RÉPUBLIQUE TCHÈQUE							9,0	42,7	8,6	3,3			63,6	66,8	67,6
SLOVAQUIE				16,9	31,0	3,0	27,5	38,3	21,8	0,0			138,5	639,4	639,5
HONGRIE				35,4	6,5	34,3	204,1	628,4	80,7	14,3			1 003,7	1 109,6	1 176,6
ROUMANIE	0,1		0,0	21,2	163,5	208,2	676,7	475,0	157,6	15,1			1 717,4	1 991,3	2 055,6
BULGARIE		1,9		87,7	284,0	224,5	545,2	588,9	61,2	13,2			1 806,6	2 191,1	2 191,1
SLOVÉNIE			0,0	0,0			0,3	0,3	0,0				0,6	1,2	1,2
CROATIE						0,0	50,7	27,0	1,7	1,0			80,4	20,4	20,4
UE à 28	27 891,6	24 233,2	17 238,5	45 917,3	28 114,0	44 107,6	44 226,7	36 403,8	37 465,6	25 711,5			331 309,8	343 749,4	408 974,6

Graines de tournesol

Campagne 2013/14

exportations : Graines de tournesol (volume : en tonnes)

Sources : Douanes françaises

	juillet	août	septembre	octobre	novembre	decembre	janvier	février	mars	avril	mai	juin	Cumul mois campagne N	Cumul mois campagne N-1	Total campagne N-1
SUISSE	0,6		47,5	112,6	215,9	144,6	68,0	33,9	32,0	23,3			678,6	687,7	712,7
TURQUIE			0,0					47,7	44,8	44,0			136,5	116,8	125,1
UKRAINE		0,0		456,2	617,6	405,6	579,9	790,8	226,1	46,3			3 122,5	4 067,4	4 067,8
BELARUS								0,1	0,0				0,1	18,3	18,3
MOLDOVA							38,1	0,2	86,7	13,2			138,2	481,5	481,5
RUSSIE			85,1		631,9	763,5	1 075,4	1 141,2	727,2	16,6			4 440,9	4 200,4	4 201,0
GÉORGIE								3,3	16,9				20,2	2,2	2,2
KAZAKHSTAN							0,2	0,4	2,3	0,0			2,9	16,7	16,9
OUBÉKISTAN		0,0											0,0		0,0
SERBIE					5,5	32,3	11,5	82,9	30,9	3,2			166,3	289,2	290,4
MAROC	3,2					3,6	5,0	0,1	2,4				14,3	14,0	21,0
TUNISIE	3,0			3,2				0,0		2,0			8,2	2,8	5,1
SOUDAN										7,8			7,8	9,2	9,2
MAURITANIE							0,0						0,0	0,0	0,0
BURKINA FASO			0,0										0,0	0,7	1,2
NIGER	0,0		0,0				0,0						0,0		
SÉNÉGAL	33,4	15,7	8,2	0,0									57,3	0,1	0,1
LIBERIA														0,0	0,0
CÔTE D'IVOIRE								0,2					0,2	0,2	0,5
BÉNIN	0,1												0,1		
CAMEROUN	0,0		0,0	0,0	0,0	0,0			0,0				0,0	0,0	0,0
GABON	0,0	0,0	0,0	0,0	0,0	0,0	0,0	0,0	0,0	0,0			0,0	0,0	0,0
KENYA								0,3					0,3	0,1	0,1
OUGANDA													1,2		12,8
MAURICE										0,0			0,0		
MAYOTTE														13,1	13,1
ZAMBIE													0,3	0,3	0,3
ZIMBABWE													0,1	0,1	0,1
AFRIQUE DU SUD			0,6	7,9	19,5	0,0							28,0	0,5	0,5
ÉTATS-UNIS D'AMÉRIQUE			0,0					47,5	18,1	39,9			105,5	115,3	115,3
CANADA						0,1		3,3					3,4	0,1	0,1
SAINT-PIERRE ET MIQUELON						0,0							0,0		
CUBA						0,0							0,0		
RÉPUBLIQUE DOMINICAINE							0,0		0,0	0,0			0,0	0,0	0,0
ANTIGUA ET BARBUDA						0,0							0,0	0,0	0,0
CHILI		12,2	3,7	2,3	0,6								18,8	22,2	22,2
ARGENTINE	1,3	0,0	8,7	9,3	0,2	0,2				0,1			19,8	45,7	46,3
LIBAN	0,3		0,1	0,3	0,1		1,0		1,1	8,1			11,0	1,0	1,8
IRAN														0,1	0,1
JORDANIE														0,0	0,0
ARABIE SAOUDITE		0,5			0,5								1,0	0,7	1,2
ÉMIRATS ARABES UNIS			0,8							0,5			1,3	8,6	11,6
PAKISTAN														0,1	0,1
INDE			0,0	0,0									0,0	0,3	0,3
CHINE				3,2					7,8	0,2			11,2	10,7	16,5
JAPON						3,4	3,6		0,5				7,7	26,8	26,8
HONG-KONG														0,1	0,1
NOUVELLE-ZÉLANDE			0,1										0,1		
Pays tiers	41,9	28,4	69,7	680,1	1 491,8	1 353,5	1 782,9	2 151,9	1 196,8	205,2			9 002,2	10 154,2	10 222,3
Total	27 933,5	24 261,6	17 308,2	46 597,4	29 605,8	45 461,1	46 009,6	38 555,7	38 662,4	25 916,7			340 312,0	353 903,6	419 196,9

Graines de tournesol

Campagne 2013/14

importations : Graines de tournesol (volume : en tonnes)

Sources : Douanes françaises

	juillet	août	septembre	octobre	novembre	decembre	janvier	février	mars	avril	mai	juin	Cumul mois campagne N	Cumul mois campagne N-1	Total campagne N-1
PAYS-BAS	94,6	12,6	39,9	54,8	73,0	99,2	223,1	240,8	76,5	302,3			1 216,8	452,7	473,7
ALLEMAGNE	458,1	240,4	361,7	411,0	495,3	303,5	263,2	174,8	309,6	180,8			3 198,4	2 725,6	3 440,4
ITALIE	0,8	23,6	266,7	134,7	405,8	43,5	334,0	263,4	140,6	86,2			1 699,3	792,4	1 037,6
ROYAUME-UNI		46,8	52,9	0,2	55,9	4,0	23,5	0,2		45,0			228,5	199,1	223,4
GRÈCE								0,5							0,5
ESPAGNE	560,5	819,4	1 325,2	1 702,0	3 146,1	1 403,4	1 837,8	1 223,3	766,9	1 000,2			13 784,8	7 027,3	8 692,3
BELGIQUE	17,2	18,1	58,0	69,8	59,5	68,9	44,7	33,5	20,3	16,4			406,4	893,9	932,2
LUXEMBOURG	2,2		9,8	506,9	0,1					0,0			519,0	107,5	107,5
SUÈDE								1,5	0,7						2,2
AUTRICHE	1,4				32,3	1,5	49,9	72,5		0,0			157,6	32,4	32,5
MALTE	46,5			23,3		48,0	46,2		23,3	46,1			233,4	370,9	440,5
POLOGNE			16,5										16,5		
RÉPUBLIQUE TCHÈQUE				1,7			22,0						23,7		
SLOVAQUIE			0,8	2,2		2,0			0,8	0,8			6,6	4,3	6,0
HONGRIE	4,4	2,6	104,7	139,3	307,2	55,4	106,9	41,5	47,2	21,3			830,5	1 035,9	1 098,7
ROUMANIE	15 063,2	8 492,4	18 236,1	4 545,3	36 756,4	24 473,0	87 876,2	11 909,7	17 069,9	41,5			224 463,7	62 752,4	113 753,0
BULGARIE	181,6	251,0	48 684,3	31 883,5	47 670,5	26 593,0	117,1	5 290,6	5 801,1	137,3			166 610,0	69 322,6	85 596,2
CROATIE													1 474,9		1 474,9
UE à 28	16 430,5	9 906,9	69 156,6	39 474,7	89 002,1	53 095,4	90 944,6	19 252,3	24 256,9	1 877,9			413 397,9	147 191,9	217 308,9

	juillet	août	septembre	octobre	novembre	decembre	janvier	février	mars	avril	mai	juin	Cumul mois campagne N	Cumul mois campagne N-1	Total campagne N-1
SUISSE														0,2	0,2
GIBRALTAR										0,0			0,0		
TURQUIE	95,0	6,3	7,1	0,7	10,5	388,7	293,5	178,9	96,6	5,7			1 083,0	1 877,5	1 951,1
ALBANIE							28,7		28,0				56,7		
UKRAINE	18,4		0,0	0,0		0,0	0,0	0,0	0,1	2,3			20,8	3 115,8	3 250,7
MOLDOVA	5,3					20,0		20,0					45,3	3,9	3,9
RUSSIE			0,0		0,0		0,0						0,0	226,3	226,4
SERBIE	0,8	0,2				134,2		0,1	18,9	0,9			155,1	6 510,6	6 511,6
MAROC				5,6									5,6		
ÉGYPTE							26,0		64,0				90,0	104,2	104,2
SÉNÉGAL								0,4	0,1				0,5	0,1	0,1
AFRIQUE DU SUD								2,1		3,0			5,1	2,7	2,7
ÉTATS-UNIS D'AMÉRIQUE	28,6	28,5	69,7	172,0	1 724,3	449,3	1 154,9	397,3	1 529,5	890,1			6 444,2	4 247,2	4 468,8
MEXIQUE										2,5			2,5		
PÉROU	0,1												0,1		
CHILI	1 023,5	920,2	505,7	0,0	50,7	0,3	0,3	14,5	114,1	133,3			2 762,6	2 591,4	2 794,1
ARGENTINE	437,3	119,4	0,7	114,6	58,0	318,2	55,7	12,6	2,1	6,4			1 125,0	719,1	1 285,0
IRAN	0,3												0,3	0,3	0,3
ISRAËL	1,3	1,6		1,0	0,5	1,3		2,0	1,5	0,3			9,5	9,1	9,1
INDE					0,0								0,0		
CHINE	50,1	20,5	8,8	19,0	7,4	9,5	10,1	7,0	8,3	6,0			146,7	243,1	276,2
CORÉE DU SUD										0,0			0,0		
AUSTRALIE													0,0		0,0
Pays tiers	1 660,7	1 096,7	592,0	312,9	1 851,4	1 301,5	1 589,2	614,9	1 883,2	1 050,5			11 953,0	19 651,5	20 884,4
Total	18 091,2	11 003,6	69 748,6	39 787,6	90 853,5	54 396,9	92 533,8	19 867,2	26 140,1	2 928,4			425 350,9	166 843,4	238 193,3

Graines de soja

Campagne 2013/14

exportations : Fèves de soja (volume : en tonnes)

Sources : Douanes françaises

	juillet	août	septembre	octobre	novembre	decembre	janvier	février	mars	avril	mai	juin	Cumul mois campagne N	Cumul mois campagne N-1	Total campagne N-1
PAYS-BAS	0,2	0,3	0,6	0,3	0,3	0,3		0,2	0,5	0,3			3,0	302,9	303,5
ALLEMAGNE	79,2	401,1	1,8	3,3	32,8	45,8	184,3	2,3	158,3	163,7			1 072,6	952,0	1 469,8
ITALIE	121,5	161,1	26,9	98,4	20,6	22,3	12,4	241,9	145,5	51,3			901,9	2 756,8	3 199,8
ROYAUME-UNI				0,1	0,0	0,0	0,1	0,4	0,1	1,1			1,8	1,1	1,1
DANEMARK		0,0				0,0	0,0						0,0	0,5	0,5
GRÈCE	1,9	0,2	1,9				0,4	0,0					4,4	3,7	7,0
PORTUGAL	0,0	49,1		6,1	54,0	143,7	47,9	97,5		0,1			398,4	57,0	60,1
ESPAGNE	693,8	384,0	445,0	614,8	693,1	478,7	1 315,0	1 468,3	1 260,1	1 193,4			8 546,2	9 888,5	11 864,3
BELGIQUE	1,3	0,8	1,0	544,7	348,1	291,9	926,8	186,0	257,8	132,8			2 691,2	3 112,2	3 123,7
LUXEMBOURG	0,0	0,0	0,0	0,2	0,1	0,1	0,2	0,5	0,3	0,2			1,8	0,8	1,3
SUÈDE														5,1	5,1
FINLANDE		1,5					1,5						3,0		
AUTRICHE		102,4	53,0	52,1	52,2	51,5	52,0	26,7	224,4	109,1			723,4	548,3	700,5
ESTONIE		19,9		0,0	122,9		0,1		0,1	0,0			143,0	2,1	21,1
LITUANIE			0,0	0,0		0,0	0,0	0,0					0,0		0,0
POLOGNE	3,8	4,5	3,0	7,5	1,5	1,5	6,0		3,1	5,6			36,5	35,9	41,9
HONGRIE										10,7			10,7	10,4	10,9
ROUMANIE		0,0			0,0		0,0		14,8				14,8	0,1	1,7
BULGARIE	0,0		0,0		0,0	0,0		0,0		1,1			1,1	0,0	0,0
SLOVÉNIE	0,0												0,0		
CROATIE							0,0						0,0		
UE à 28	901,7	1 124,9	533,2	1 327,5	1 325,6	1 035,8	2 546,7	2 023,8	2 065,0	1 669,4			14 553,6	17 677,4	20 812,3

	juillet	août	septembre	octobre	novembre	decembre	janvier	février	mars	avril	mai	juin	Cumul mois campagne N	Cumul mois campagne N-1	Total campagne N-1
NORVÈGE													40,2		40,2
SUISSE	54,1	98,8	229,4	811,0	831,9	539,4	386,1	268,2	287,6	436,4			3 942,9	6 161,7	6 670,7
TURQUIE													0,0	0,0	0,0
UKRAINE									5,0	0,2			5,2	2,9	2,9
MOLDOVA													0,0	0,0	0,0
RUSSIE									85,0	34,6			119,6	64,8	64,8
ARMÉNIE													5,7	0,0	5,7
KAZAKHSTAN									0,1				0,1	0,0	0,0
OUZBEKISTAN													0,1	0,1	0,1
SERBIE													0,2	0,2	0,2
MAROC				14,0		0,0							14,0	8,6	8,6
LYBIE					0,1								0,1		
SOUDAN									1,8				1,8		
NIGER		0,4											0,4		
SÉNÉGAL		0,0				4,3		4,4		0,0			8,7	0,0	0,0
LIBERIA													0,1	0,1	0,1
GHANA			0,1										0,1		
CAMEROUN			0,0			0,0							0,0		
GABON						0,0							0,0	0,3	0,3
RÉPUBLIQUE DU CONGO									0,0				0,0		
MAURICE													0,0	0,0	0,0
ÉTATS-UNIS D'AMÉRIQUE		0,0		0,0					0,0				0,0	0,1	0,1
CANADA													0,0	0,0	0,0
GUATEMALA													0,0	0,0	0,0
NICARAGUA													0,0	0,0	0,0
CHILI													0,1	0,1	0,1
LIBAN	0,3		0,2	0,2	0,1		0,2		0,2				1,2	1,2	1,3
ISRAËL							0,0						0,0	0,0	0,1
ARABIE SAOUDITE		0,4	0,3		0,4				0,5				1,8	0,7	0,7
THAÏLANDE								0,0					0,0		
SINGAPOUR						0,0							0,0		
CHINE			0,7										0,7		
JAPON		0,4						0,0					0,4	0,0	0,0
HONG-KONG													0,0	0,0	0,0
AUSTRALIE		0,6	0,0	0,0									0,6	495,9	580,9
NOUVELLE-ZÉLANDE			0,0		0,0								0,0	770,2	770,2
Pays tiers	54,4	100,6	230,7	825,2	832,5	543,7	386,3	272,6	380,2	471,2			4 097,4	7 552,8	8 147,0
Total	956,1	1 225,5	763,9	2 152,7	2 158,1	1 579,5	2 933,0	2 296,4	2 445,2	2 140,6			18 651,0	25 230,2	28 959,3

Graines de soja

Campagne 2013/14

importations : Fèves de soja (volume : en tonnes)

Sources : Douanes françaises

	juillet	août	septembre	octobre	novembre	decembre	janvier	février	mars	avril	mai	juin	Cumul mois campagne N	Cumul mois campagne N-1	Total campagne N-1
PAYS-BAS	115,6	60,6	87,6	158,7	114,8	136,0	63,6	91,0	60,2	119,4			1 007,5	1 139,1	1 230,8
ALLEMAGNE	0,8	29,4	0,9	76,0	31,6	6,5	3,1	3,8	32,1	28,5			212,7	375,8	398,6
ITALIE	56,1	57,7	79,3	106,0	85,8	194,6	68,1	0,2	105,5	49,1			802,4	3 529,0	3 630,4
ROYAUME-UNI	4,9		2,9	2,6	6,3	0,8	2,5	1,2	3,9	3,1			28,2	91,6	98,8
ESPAGNE	252,0	159,3	194,7	145,8	312,9	423,6	300,8	404,3	446,9	740,0			3 380,3	3 419,8	3 855,8
BELGIQUE	1 251,0	1 444,3	1 487,8	1 957,1	3 206,9	1 823,6	2 276,9	1 931,1	2 187,9	2 296,7			19 863,5	19 826,0	23 466,1
LUXEMBOURG		27,3											27,3		
AUTRICHE	144,3	55,0	49,0	53,6	65,5	55,4	79,1	42,5	101,6	143,8			789,8	476,2	635,3
LITUANIE							33,3						33,3		
POLOGNE															2,2
HONGRIE			3,0										3,0		
CROATIE	1,0												1,0		1,4
UE à 28	1 825,7	1 833,6	1 905,2	2 499,8	3 823,8	2 640,7	2 827,4	2 474,1	2 938,1	3 380,6			26 149,0	28 857,5	33 319,4

	juillet	août	septembre	octobre	novembre	decembre	janvier	février	mars	avril	mai	juin	Cumul mois campagne N	Cumul mois campagne N-1	Total campagne N-1
ISLANDE								21,1					21,1		
SUISSE		1,2					1,2			2,5			4,9	5,4	5,4
TURQUIE			0,3										0,3		
SERBIE										20,2			20,2	0,1	0,1
TOGO		635,2		88,9	65,5	18,9	261,5	85,0	144,7	82,2			1 381,9	21,3	281,4
MAURICE													0,0	0,0	0,0
AFRIQUE DU SUD									0,0				0,0		
ÉTATS-UNIS D'AMÉRIQUE			0,0		60 596,3	35 658,0	39 920,9	61 363,4	61 179,3				258 717,9	86 114,5	86 114,5
CANADA	80,9	20,4	80,3	25 020,5	3 776,4	29,8	22 402,1	137,1	324,5	197,6			52 069,6	175 511,9	175 671,7
BRÉSIL	35 555,2	8 045,4											43 600,6	167 841,9	182 934,8
CHILI															0,1
PARAGUAY	46 923,1									90 071,3			136 994,4	63 804,8	128 530,8
ARGENTINE													0,0	0,0	0,0
INDE	1 865,2	636,9	1 326,1	989,2	943,1	434,1	681,2	601,9	1 286,2	657,0			9 420,9	7 438,6	8 988,4
SRI LANKA				0,3									0,3	1,0	1,0
THAÏLANDE					0,1		0,2	0,2					0,5	0,5	98,4
VIËT-NAM	0,1				0,1			1,0					1,2	0,0	0,0
INDONÉSIE															28,1
CHINE	54,1	31,3	21,1	56,5	14,0	14,7	5,6	21,0	8,9	573,9			801,1	478,6	517,7
CORÉE DU SUD					0,0				0,4				0,4		
JAPON	0,3		0,5	1,8	0,3	0,9				2,0			5,8	7,7	8,9
AUSTRALIE									0,1				0,1		
Pays tiers	84 478,9	9 370,4	1 428,3	26 157,2	65 395,8	36 156,4	63 272,7	62 231,1	62 943,7	91 606,7			503 041,2	501 226,3	583 181,3
Total	86 304,6	11 204,0	3 333,5	28 657,0	69 219,6	38 797,1	66 100,1	64 705,2	65 881,8	94 987,3			529 190,2	530 083,8	616 500,7

Graines de lin

Campagne 2013/14

exportations : Graines de lin (volume : en tonnes)

Sources : Douanes françaises

	juillet	août	septembre	octobre	novembre	decembre	janvier	février	mars	avril	mai	juin	Cumul mois campagne N	Cumul mois campagne N-1	Total campagne N-1
PAYS-BAS	206,3	179,1	120,0	117,4	177,5	145,5	234,8	63,6	291,1	233,5			1 768,8	1 313,9	1 615,0
ALLEMAGNE	13,4	0,1	1,8	4,5	0,2	1,1	4,5	1,9	19,4	18,1			65,0	57,4	62,4
ITALIE	10,0	1,4	0,6	1,1	5,4	7,4	13,5	33,6	3,3	3,3			79,6	30,3	35,0
ROYAUME-UNI	0,2	0,2	0,3	0,3	0,3	0,1	0,0	24,2	27,6	0,7			53,9	298,2	311,8
IRLANDE			1,0										1,0		
DANEMARK														1,3	1,3
GRÈCE	1,5	1,5	1,5	1,8	2,5			2,8	0,9	1,0			13,5	26,2	30,0
PORTUGAL	3,1	19,5	18,6	9,3	3,1	2,5	2,1	0,1	4,0	2,1			64,4	264,6	296,5
ESPAGNE	4,3	32,7	88,4	108,1	55,6	58,2	4,1	27,6	26,4	32,0			437,4	656,7	775,0
BELGIQUE	382,8	83,0	66,4	466,2	370,3	202,5	305,5	391,0	508,5	322,5			3 098,7	3 211,9	3 853,0
LUXEMBOURG	0,1	0,3	0,3	0,3	0,4	0,1	0,2	0,2	0,1	16,6			18,6	36,0	36,1
SUÈDE			0,1	0,0				0,0					0,1	0,0	0,0
FINLANDE			0,5										0,5	11,0	11,0
AUTRICHE											39,1		39,1	2,1	2,1
ESTONIE		0,1		0,0			0,0		0,0				0,1	0,1	0,1
LETTONIE									8,0				8,0	1,0	1,0
LITUANIE	0,0								3,0				3,0	0,0	0,0
POLOGNE	0,1	0,0	0,2	0,2	0,3	0,2	0,0	0,3	0,4	0,3			2,0	9,7	9,9
RÉPUBLIQUE TCHÈQUE		0,1		0,1	21,0	0,0		0,1		0,1			21,4	42,8	42,9
SLOVAQUIE							0,0	0,0	4,0				4,0	0,0	0,0
HONGRIE	0,1	0,1	0,1	0,2	0,1	0,1		0,3	0,8	0,1			1,9	1,7	1,8
ROUMANIE			0,1	0,0	0,1		0,1	0,0	6,0	2,0			8,3	4,6	4,7
BULGARIE	2,4	1,8	1,2	2,2	1,8	0,7	0,6	0,4	0,6	0,6			12,3	7,5	10,0
CROATIE						0,0			0,0				0,0		
UE à 28	624,3	319,9	301,1	711,7	638,6	418,4	565,4	546,1	904,1	672,0			5 701,6	5 977,0	7 099,6

	juillet	août	septembre	octobre	novembre	decembre	janvier	février	mars	avril	mai	juin	Cumul mois campagne N	Cumul mois campagne N-1	Total campagne N-1
SUISSE	130,5	76,3	184,2	130,3	253,3	208,7	134,0	204,4	84,1	131,1			1 536,6	1 343,2	1 624,8
BELARUS								0,0	0,0				0,0	260,0	260,0
SERBIE						0,3							0,3		
MAROC	0,1							0,0					0,1	0,1	0,1
TUNISIE	6,0		2,5	2,9		2,6	2,5			3,5			20,0	0,2	3,3
LYBIE														0,3	0,3
CÔTE D'IVOIRE								0,7					0,7	0,4	0,7
BÉNIN	0,3												0,3	0,0	0,0
NIGÉRIA											0,0		0,0		
AFRIQUE DU SUD														5,0	5,0
CANADA															1,3
LIBAN	0,4		0,8	1,0	0,6		1,5		1,9				6,2	2,9	4,2
ARABIE SAOUDITE		0,2	0,5		0,3	0,5	0,5		0,9				2,9	2,4	3,1
ÉMIRATS ARABES UNIS			1,5								0,7		2,2	5,0	7,0
INDE														0,0	0,0
THAÏLANDE				3,0									3,0		
INDONÉSIE															12,0
JAPON									0,2				0,2		
HONG-KONG														0,0	0,0
NOUVELLE-ZÉLANDE				0,0									0,0	0,0	0,0
Pays tiers	137,3	76,5	189,5	137,2	254,2	212,1	138,5	205,1	87,1	135,3			1 572,8	1 619,5	1 921,8
Total	761,6	396,4	490,6	848,9	892,8	630,5	703,9	751,2	991,2	807,3			7 274,4	7 596,5	9 021,4

Graines de lin

Campagne 2013/14

importations : Graines de lin (volume : en tonnes)

Sources : Douanes françaises

	juillet	août	septembre	octobre	novembre	decembre	janvier	février	mars	avril	mai	juin	Cumul mois campagne N	Cumul mois campagne N-1	Total campagne N-1
PAYS-BAS	2,5	1,6	29,4	101,4	71,7	61,6	63,7	82,2	239,6	235,6			889,3	687,9	857,0
ALLEMAGNE	109,3	70,4	58,9	28,6	38,6	23,1	27,9	121,7	123,2	209,4			811,1	851,4	960,9
ITALIE	10,9	6,4	11,2	9,3	10,6	7,1	10,0	8,5	9,9	10,0			93,9	140,0	179,3
ROYAUME-UNI	273,5	108,2	1 122,1	2 178,5	3 131,1	1 969,1	1 944,4	1 710,1	4 596,1	1 212,7			18 245,8	13 394,2	15 426,0
GRÈCE	0,0		0,0						0,0	0,0			0,0		0,0
ESPAGNE	1,9		2,0	1,4	3,2	9,1	0,3	27,6	0,3	1,6			47,4	7,5	15,7
BELGIQUE	687,3	484,4	685,2	476,2	472,5	503,7	482,7	623,8	764,3	686,9			5 867,0	6 112,2	7 356,1
LUXEMBOURG				0,0									0,0	0,4	0,4
SUÈDE						1 093,7							1 093,7	1 628,7	3 574,9
AUTRICHE			5,1	40,9	2,3				4,5				52,8	15,1	20,4
LETTONIE										0,0			0,0		
RÉPUBLIQUE TCHÈQUE										1,0			1,0		
SLOVAQUIE							50,5	25,3					75,8		
HONGRIE	2,8		1,5					0,8			1,5		6,6	9,9	12,2
ROUMANIE	1,5			1,5		72,0	29,7	5,0	77,5	4,5			191,7	85,6	91,6
UE à 28	1 089,7	671,0	1 915,4	2 837,8	3 730,0	3 739,4	2 609,2	2 605,0	5 815,4	2 363,2			27 376,1	22 932,9	28 494,5

	juillet	août	septembre	octobre	novembre	decembre	janvier	février	mars	avril	mai	juin	Cumul mois campagne N	Cumul mois campagne N-1	Total campagne N-1
SUISSE	19,8			0,6									20,4	33,6	33,6
TURQUIE		6,0											6,0		9,0
UKRAINE	30,0			15,0		0,6	24,0		38,3	24,0			132,1	251,5	272,6
RUSSIE	0,5	0,4	29,4	0,5	534,5	134,5	0,2	0,2	175,5	399,1			1 274,8	4 124,2	4 157,1
KAZAKHSTAN		2,0	42,0	24,8	45,8	63,5	96,1	51,0	36,6	59,0			420,8	75,9	112,7
MAROC			0,2		0,3	0,3			0,4				1,2	0,3	2,1
TUNISIE	1,4		1,7	1,6	1,6	3,2	2,9	1,7	1,6	1,8			17,5	15,2	16,6
TOGO														6,4	6,4
ÉTATS-UNIS D'AMÉRIQUE		0,8						0,5					1,3	2,7	2,9
CANADA	890,2	85,0	537,4	622,4		199,9	609,5	512,5	421,7	0,3			3 878,9	967,1	1 852,8
CHILI													0,4		0,4
ARGENTINE	3,3	11,0	13,8	12,1	6,0	6,3	11,0	3,5	12,5	2,8			82,3	120,1	168,1
ARABIE SAOUDITE														0,0	0,0
INDE								1,5	3,0				4,5		40,0
CHINE	69,8	5,5	8,5	8,5	1,8	4,8	3,0	7,5	8,3	5,3			123,0	45,3	88,7
AUSTRALIE									0,1				0,1		
NOUVELLE-ZÉLANDE				0,0					0,2				0,2	0,8	0,8
Pays tiers	1 015,0	110,7	633,0	685,5	590,0	413,3	746,7	578,4	698,2	492,3			5 963,1	5 643,5	6 763,8
Total	2 104,7	781,7	2 548,4	3 523,3	4 320,0	4 152,7	3 355,9	3 183,4	6 513,6	2 855,5			33 339,2	28 576,4	35 258,3

Pois

Campagne 2013/14

exportations : Pois (volume : en tonnes)

Sources : Douanes françaises

	juillet	août	septembre	octobre	novembre	decembre	janvier	février	mars	avril	mai	juin	Cumul mois campagne N	Cumul mois campagne N-1	Total campagne N-1
PAYS-BAS	588,9	735,2	1 092,7	1 569,7	2 331,1	1 466,2	2 345,6	847,1	2 054,1				13 030,6	13 221,6	22 381,9
ALLEMAGNE	221,1	374,4	405,9	661,7	683,3	594,9	496,2	2 164,7	6 450,4				12 052,6	16 793,5	28 905,7
ITALIE	420,6	372,9	1 590,4	1 674,9	1 071,2	2 741,6	667,1	598,1	230,6				9 367,4	7 083,2	8 531,6
ROYAUME-UNI	3 308,4	1 478,7	7,7	56,4	36,4	55,2	16,6	80,4	439,7				5 479,5	4 696,6	9 867,0
IRLANDE	0,5			0,6				0,2					1,3	4,1	4,6
DANEMARK		1 650,0					1,0	188,9	175,7				2 015,6	728,7	743,2
GRÈCE				8,9	3,5	21,9		0,5					34,8	48,8	48,8
PORTUGAL	0,9	80,9	27,3	31,3	130,6	9,4	87,1	54,8	1,0				423,3	940,4	1 221,8
ESPAGNE	804,8	722,8	758,2	3 405,9	560,6	415,4	403,6	460,0	211,2				7 742,5	7 388,2	8 618,3
BELGIQUE	6 296,6	6 833,7	6 720,7	9 485,0	9 200,3	12 369,0	7 832,2	4 060,6	4 950,3				67 748,4	50 174,6	69 148,3
LUXEMBOURG	1,6	0,9	1,9	11,7	14,2	6,6	6,2	3,7	18,1				64,9	63,4	100,6
SUÈDE							0,0	16,3	34,4				50,7	48,9	102,9
FINLANDE							5,0	21,6					26,6	15,0	56,8
AUTRICHE						2,2		70,4	4,2				76,8	99,6	114,1
MALTE			1,0										1,0	0,8	0,8
ESTONIE							0,1	24,0	1,9				26,0	2,7	2,7
LETTONIE				0,2			0,3		1,6				2,1	6,1	6,4
LITUANIE		0,2		0,1		0,4		6,5	1,0				8,2	25,3	25,3
POLOGNE	9,4	0,8	1,9		0,2		0,8	64,4	198,7				276,2	58,2	102,6
RÉPUBLIQUE TCHÈQUE		0,2			0,2			8,7					9,1	0,7	0,9
HONGRIE		23,0	21,6	1,7	53,8		93,3	53,4	11,0				257,8	259,6	259,6
ROUMANIE				2,0		10,0		1,0	20,0				33,0	28,4	28,4
BULGARIE														2,9	2,9
CROATIE								8,2					8,2		
CHYPRE								0,0					0,0	1,0	1,0
SLOVÉNIE	0,1	0,0	0,0	0,2	0,1	0,1	0,1	0,1	0,1				0,8	0,5	0,6
UE à 28	11 652,9	12 273,7	10 629,3	16 910,3	14 085,5	17 692,9	11 955,2	8 725,4	14 812,2	0,0	0,0	0,0	118 737,4	101 692,8	150 276,8

Pois

Campagne 2013/14

exportations : Pois (volume : en tonnes)

Sources : Douanes françaises

	juillet	août	septembre	octobre	novembre	decembre	janvier	février	mars	avril	mai	juin	Cumul mois campagne N	Cumul mois campagne N-1	Total campagne N-1
NORVÈGE	3 300,0	3 057,1	3 300,0		3 251,1		3 300,0	3 029,1		6,2			19 243,5	15 449,5	21 682,3
LIECHTENSTEIN															3,8
SUISSE	1 878,3	207,5	297,2	460,7	463,4	1 428,6	1 631,3	1 893,4	1 430,3	1 421,8			11 112,5	7 140,2	9 607,4
TURQUIE				130,3									130,3		0,1
UKRAINE									10,0				10,0		
BELARUS										0,1			0,1		0,0
RUSSIE								0,8	20,0	14,6			35,4	54,5	54,5
SERBIE		0,1				0,1			0,1				0,3		0,1
MAROC	46,0	569,7	472,0	175,9	88,7								1 352,3	1 226,9	1 272,9
ALGÉRIE														356,0	356,0
TUNISIE	18,0	18,0	73,8										109,8	479,8	479,8
ÉGYPTE		208,0	3 240,4			1 135,4			1 100,0				5 683,8	1 956,7	1 956,7
MAURITANIE															0,0
BURKINA FASO							0,0						0,0		
NIGER							0,0						0,0		
TCHAD							0,0						0,0		
SÉNÉGAL														0,3	0,3
CÔTE D'IVOIRE							1,8						1,8	0,0	0,0
NIGÉRIA				0,0							0,0				
GABON														0,2	0,2
RÉPUBLIQUE DU CONGO								0,3					0,3		0,0
KENYA										1,0			1,0	24,4	24,5
MADAGASCAR		0,4					0,7		44,0				45,1	0,3	0,3
MAURICE								43,5					43,5		
ZIMBABWE														5,4	5,4
AFRIQUE DU SUD													2,7		0,0
ÉTATS-UNIS D'AMÉRIQUE			2,7											23,6	23,6
CANADA															0,1
SAINT-PIERRE ET MIQUELON		0,1											0,1	0,0	0,0
ÉQUATEUR		6,0		11,3					17,8				35,1	3,0	3,0
PÉROU														0,7	0,7
CHILI		2,2											2,2	10,6	10,6
ARGENTINE										1,3			1,3	8,0	8,0
LIBAN			1,8						0,0					0,0	0,0
ISRAËL					0,0								0,0	1,8	1,8
ARABIE SAOUDITE														0,2	0,2
ÉMIRATS ARABES UNIS														0,6	0,6
INDE															23 275,0
SINGAPOUR			0,0										0,0		
NOUVELLE-ZÉLANDE														0,0	0,0
Pays tiers	5 242,3	4 069,1	7 387,9	778,2	3 803,2	2 564,1	4 933,8	4 967,1	2 622,2	1 445,0			37 812,9	26 746,6	58 767,9
Total	16 895,2	16 342,8	18 017,2	17 688,5	17 888,7	20 257,0	16 889,0	13 665,4	17 434,4	14 926,1			170 004,3	147 682,5	209 044,7

Pois

Campagne 2013/14

importations : Pois (volume : en tonnes)

Sources : Douanes françaises

	juillet	août	septembre	octobre	novembre	decembre	janvier	février	mars	avril	mai	juin	Cumul mois campagne N	Cumul mois campagne N-1	Total campagne N-1
PAYS-BAS	125,5	72,9	0,4	0,9	51,4	18,1	26,9	105,0	122,9	1,4			525,4	1 482,0	1 601,2
ALLEMAGNE	3,4	3,7	4,9	15,2	6,1	2,9	3,4	5,3	51,3	11,0			107,2	120,2	121,0
ITALIE	12,5	46,4	29,1	63,0	0,2	46,0	19,5	15,8	21,5	22,6			276,6	1 226,0	1 250,7
ROYAUME-UNI	9,9	0,0	40,5	125,2	48,0	53,7	0,1	41,9	0,1	12,1			331,5	297,9	301,6
PORTUGAL														0,4	0,4
ESPAGNE	29,8	53,9	26,9	52,7	52,5	26,2	25,9	26,1	2,3	8,1			304,4	96,1	109,2
BELGIQUE	371,8	64,9	60,5	98,2	99,1	94,0	81,4	68,5	127,2	56,9			1 122,5	341,8	442,5
LUXEMBOURG								2,0					2,0	8,4	8,4
AUTRICHE		0,9											0,9	2,1	2,1
ESTONIE	0,1		0,0		0,0				0,1				0,2	0,4	0,4
LITUANIE								2,5		4,0			6,5		
RÉPUBLIQUE TCHÈQUE	48,0		12,0										60,0	59,2	59,2
SLOVAQUIE								2,5					2,5		
HONGRIE		0,1	136,1		89,8	286,2	193,6	191,8	194,1	62,5			1 154,2	499,8	511,8
UE à 28	601,0	242,8	310,4	355,2	347,1	527,1	350,8	461,4	519,5	178,6			3 893,9	4 134,3	4 408,5

	juillet	août	septembre	octobre	novembre	decembre	janvier	février	mars	avril	mai	juin	Cumul mois campagne N	Cumul mois campagne N-1	Total campagne N-1
SUISSE				0,3		0,1							0,4	6,1	6,1
TURQUIE										0,8			31,2	32,0	32,0
UKRAINE													6 857,1	6 857,1	6 857,1
MAROC								1,5	1,8				3,3	2,0	2,0
TUNISIE													4,1	4,1	4,1
ÉGYPTE								0,4	0,1				0,5		
BURKINA FASO			0,0										0,0		
MADAGASCAR	162,8	47,7	93,2	52,5	49,3	200,3	110,3	125,1	79,1	132,4			1 052,7	704,8	955,4
MAURICE	0,0									4,0			4,0	251,5	251,5
MALAWI															3,0
ÉTATS-UNIS D'AMÉRIQUE	37,2	7,1	41,4	76,1	280,7	107,7	48,5	73,1	182,5	210,2			1 064,5	609,3	623,9
CANADA	26,0		8,4	102,0	238,9	517,6	873,5	228,1	453,4	81,6			2 529,5	1 271,7	1 418,6
HAÏTI											9,6		9,6		
CHILI							0,6	1,2	9,1				10,9	66,0	66,0
ARGENTINE														158,2	158,2
INDE	3,6		2,6							0,1			6,3	1,8	1,8
THAÏLANDE		1,3											1,3		
VIËT-NAM								0,5					0,5		
CHINE								3,3					3,3	130,7	130,7
AUSTRALIE		24,6											24,6	73,9	97,8
NOUVELLE-ZÉLANDE		0,0			20,0	56,9	76,2	19,0	105,8	139,8			417,7	269,4	288,4
Pays tiers	229,6	80,7	145,6	230,9	588,9	882,6	1 109,1	452,2	831,8	578,5			5 129,9	10 437,8	10 896,6
Total	830,6	323,5	456,0	586,1	936,0	1 409,7	1 459,9	913,6	1 351,3	757,1			9 023,8	14 572,1	15 305,1

Fèves et féveroles

Campagne 2013/14

exportations : Fèves, féveroles (volume : en tonnes)

Sources : Douanes françaises

	juillet	août	septembre	octobre	novembre	decembre	janvier	février	mars	avril	mai	juin	Cumul mois campagne N	Cumul mois campagne N-1	Total campagne N-1
PAYS-BAS	0,0	0,0	119,9	0,2	55,5	54,4	15,3	53,5	55,4	2,6			356,8	1 090,0	1 232,6
ALLEMAGNE	0,1	0,1	0,0	0,2	0,0	0,2	0,3	0,2	14,3	0,8			16,2	39,8	40,8
ITALIE	101,2	159,0	880,2	550,5	396,2	364,2	344,7	357,7	748,6	881,8			4 784,1	5 804,9	6 244,0
ROYAUME-UNI	0,0	0,0		0,6	1,3	0,0	0,0	0,1	0,6	2,3			4,9	3 945,6	6 084,6
IRLANDE								0,2	0,9	0,2			1,3	22,8	22,9
DANEMARK	0,6	0,6	0,3	0,2	0,3	0,4	0,3	0,3	0,3	0,6			3,9	3,0	3,7
GRÈCE														0,0	0,0
PORTUGAL			0,0										0,0	52,9	52,9
ESPAGNE	62,3	25,5	504,8	216,7	280,1	153,5	310,4	370,1	572,3	305,0			2 800,7	1 747,2	2 030,8
BELGIQUE	229,7	31,7	115,3	1 194,9	372,4	371,2	206,6	408,6	395,9	265,4			3 591,7	5 356,6	6 338,8
LUXEMBOURG	1,1	0,0	1,4	3,1	5,0	2,2	3,7	2,5	2,7	3,1			24,8	35,0	37,2
SUÈDE				0,1	5,0	1,2	0,7	1,8	2,6	2,3			13,7	16,1	16,1
AUTRICHE	0,3	0,0	0,1	0,1	0,0	0,1	0,0	18,0	0,0	18,0			36,6	6,8	7,1
ROUMANIE														4,8	4,8
SLOVÉNIE	0,0	0,1	0,0	0,2	0,1	0,2	0,0	0,0	0,0	0,2			0,8	0,3	0,3
CROATIE									0,4				0,4		
UE à 28	395,3	217,0	1 622,0	1 966,8	1 115,9	947,6	882,0	1 213,0	1 794,0	1 482,3			11 635,9	18 125,8	22 116,6

	juillet	août	septembre	octobre	novembre	decembre	janvier	février	mars	avril	mai	juin	Cumul mois campagne N	Cumul mois campagne N-1	Total campagne N-1
NORVÈGE	2 500,1	2 722,8		3 801,5	4 000,7		2 090,1	2 000,1	1 911,8	2 077,3			21 104,4	25 880,8	27 980,8
SUISSE	0,1	0,5		1,1		0,9	1,3			1,3			5,2	19,4	20,8
MAROC														57,0	57,0
ÉGYPTE	4 817,0	518,4	28 980,3	18 200,0		11 616,0		14 973,5	11 650,0				90 755,2	144 127,3	169 901,8
MAURITANIE														0,0	0,0
BÉNIN														0,0	0,0
ARGENTINE														4,0	4,0
LIBAN			2,9										2,9		
JAPON															0,4
Pays tiers	7 317,2	3 241,7	28 983,2	22 002,6	4 000,7	11 616,9	2 091,4	16 973,6	13 561,8	2 078,6			111 867,7	170 088,5	197 964,8
Total	7 712,5	3 458,7	30 605,2	23 969,4	5 116,6	12 564,5	2 973,4	18 186,6	15 355,8	3 560,9			123 503,6	188 214,3	220 081,4

Campagne 2013/14

importations : Fèves, féveroles (volume : en tonnes)

Sources : Douanes françaises

	juillet	août	septembre	octobre	novembre	decembre	janvier	février	mars	avril	mai	juin	Cumul mois campagne N	Cumul mois campagne N-1	Total campagne N-1
PAYS-BAS	2,6	1,4	0,5		0,1		0,3	13,1	1,0				19,0	55,0	192,7
ALLEMAGNE	10,4	0,1	2,9		0,0	0,0	0,0	20,0		0,0			33,4	26,1	32,9
ITALIE	203,7	78,9	65,7	129,4	50,1	27,4	76,9	120,1	77,2	96,7			926,1	1 154,7	1 388,7
ROYAUME-UNI	329,0	198,1			2 310,7	26,8		24,9	25,0	16,0			2 930,5	2 708,8	6 279,9
GRÈCE														0,5	0,5
PORTUGAL		0,3	0,1	0,7	0,2	0,1	0,2	0,7	0,4	0,1			2,8	2,2	2,4
ESPAGNE	0,6		297,3	102,3	146,3	18,9	102,4	169,9	243,4	218,9			1 300,0	623,1	724,7
BELGIQUE	2,5	3,9	35,9	30,0	0,9	1,3	3,1	2,1	2,3	0,5			82,5	96,3	100,6
SUÈDE					2 110,0				2 200,0				4 310,0	2 176,0	2 176,0
LETTONIE						4 511,3							4 511,3		
LITUANIE							38,1							25,0	25,0
CHYPRE														0,0	0,0
UE à 28	548,8	282,7	402,4	262,4	4 618,3	4 585,8	221,0	350,8	2 549,3	332,2			14 153,7	6 867,7	10 923,4

	juillet	août	septembre	octobre	novembre	decembre	janvier	février	mars	avril	mai	juin	Cumul mois campagne N	Cumul mois campagne N-1	Total campagne N-1
SUISSE								0,2					0,2	25,5	25,5
TURQUIE	0,3				0,3					0,7			1,3	1,6	2,7
MAROC		36,0	95,0		1,8	0,9	1,4	0,7					135,8	233,1	233,1
ÉGYPTE	23,2			24,0	23,0	0,3	20,8	42,0		10,8			144,1	150,0	170,0
MADAGASCAR								3,5					3,5		
ÉTATS-UNIS D'AMÉRIQUE														0,0	0,0
PÉROU		20,0											20,0	20,0	20,0
BOLIVIE			0,7		0,6	19,9		19,0	20,3	39,5			100,0	122,3	161,9
LIBAN		0,0											0,0		
CHINE							21,5	22,0					43,5	20,0	62,9
Pays tiers	23,5	56,0	95,7	24,0	25,7	21,1	43,7	87,4	20,3	51,0			448,4	572,5	676,1
Total	572,3	338,7	498,1	286,4	4 644,0	4 606,9	264,7	438,2	2 569,6	383,2			14 602,1	7 440,2	11 599,5

Tourteaux de colza

Campagne 2013/14

exportations : Tourteaux de graines de colza (volume : en tonnes)

Sources : Douanes françaises

	juillet	août	septembre	octobre	novembre	decembre	janvier	février	mars	avril	mai	juin	Cumul mois campagne N	Cumul mois campagne N-1	Total campagne N-1
PAYS-BAS	548,8												548,8	19 814,9	19 948,7
ALLEMAGNE		30,1	125,8	64,9	79,0	69,3	44,1	321,9	26,5	74,3			835,9	13 168,0	14 345,0
ITALIE	671,1	93,6	96,9	122,9	454,0	597,2	791,4	488,5	357,1	334,2			4 006,9	2 652,0	5 694,8
ROYAUME-UNI										2 860,0			2 860,0	27 613,5	50 916,1
IRLANDE	5 710,9		3 300,0			5 878,8		2 750,0		5 729,4			23 369,1	27 679,7	45 732,9
PORTUGAL														4 020,5	4 020,5
ESPAGNE	5 760,0	13 308,2	18 293,7	50 940,8	50 429,4	22 729,6	16 547,3	38 325,5	18 091,3	22 037,0			256 462,8	257 662,8	299 028,0
BELGIQUE	2 072,9	24,7	1,0	29,9		136,2	196,0		29,2	541,7			3 031,6	4 076,9	4 938,4
LUXEMBOURG	272,5	53,7	25,1	56,1	280,6		171,1	85,3	84,6	496,5			1 525,5	1 402,4	1 707,5
MALTE														100,0	100,0
RÉPUBLIQUE TCHÈQUE														101,9	101,9
UE à 28	15 036,2	13 510,3	21 842,5	51 214,6	51 243,0	29 411,1	17 749,9	41 971,2	18 588,7	32 073,1			292 640,6	358 292,6	446 533,8

	juillet	août	septembre	octobre	novembre	decembre	janvier	février	mars	avril	mai	juin	Cumul mois campagne N	Cumul mois campagne N-1	Total campagne N-1
SUISSE	414,3	1 352,4	1 744,7	1 163,7	625,9	1 069,0	748,4	636,0	514,0	604,2			8 872,6	4 220,6	4 919,1
MAROC		5 410,5	4 250,0			5 218,7		5 500,8		5 500,0			25 880,0	51 131,7	51 131,7
RÉPUBLIQUE DU CONGO														0,1	0,1
CORÉE DU SUD														10,4	10,4
Pays tiers	414,3	6 762,9	5 994,7	1 163,7	625,9	6 287,7	748,4	6 136,8	514,0	6 104,2			34 752,6	55 362,8	56 061,3
Total	15 450,5	20 273,2	27 837,2	52 378,3	51 868,9	35 698,8	18 498,3	48 108,0	19 102,7	38 177,3			327 393,2	413 655,4	502 595,1

Campagne 2013/14

importations : Tourteaux de graines de colza (volume : en tonnes)

Sources : Douanes françaises

	juillet	août	septembre	octobre	novembre	decembre	janvier	février	mars	avril	mai	juin	Cumul mois campagne N	Cumul mois campagne N-1	Total campagne N-1
PAYS-BAS	2 265,2	3 869,4	6 135,6	3 632,8	558,8	7 070,2	645,9	2 450,8	1 115,3	421,8			28 165,8	25 518,0	31 615,5
ALLEMAGNE	6 450,2	21 139,7	12 103,6	17 020,3	10 521,4	15 242,4	19 250,6	13 889,2	15 082,9	8 743,9			139 444,2	119 252,2	131 096,9
ITALIE														216,0	216,0
ROYAUME-UNI	911,6	7 654,9	5 359,1	4 458,3	17 729,5	7 229,7	8 210,5	3 259,3		3 346,0			58 158,9	48 763,1	55 742,6
ESPAGNE	517,6	265,7	168,9	376,5	109,6	979,1	1 529,4	2 807,7	688,3	150,7			7 593,5	5 381,1	6 664,8
BELGIQUE	10 497,5	23 728,1	26 654,5	25 851,3	30 752,6	19 453,4	27 767,9	24 599,7	26 552,4	26 091,6			241 947,0	168 354,4	193 540,6
LUXEMBOURG									2,5				2,5	56,2	56,2
AUTRICHE			25,2										25,2	126,7	126,7
POLOGNE		3 624,4	15 299,8	8 554,3	10 629,6	4 619,2		2 249,9	4 086,3	2 251,0			51 314,5	33 292,8	33 292,8
HONGRIE		1 475,4	1 480,9										2 956,3		
ROUMANIE		3 300,0	6 336,8										9 636,8	58,1	6 808,1
UE à 28	20 642,1	65 055,6	73 564,4	59 893,5	70 301,5	54 594,0	57 404,3	49 256,6	47 527,7	41 005,0			539 244,7	401 018,6	459 160,2

	juillet	août	septembre	octobre	novembre	decembre	janvier	février	mars	avril	mai	juin	Cumul mois campagne N	Cumul mois campagne N-1	Total campagne N-1
SUISSE														32,4	32,4
ALBANIE			13,1	7,3	14,4	5,0	9,2	8,4	9,7	12,7				79,8	60,0
RUSSIE					3 098,9								3 098,9	3 805,6	3 805,6
KAZAKHSTAN	27,9				56,1								84,0		
CANADA														13 699,3	13 699,3
COLOMBIE	0,0												0,0		
BRESIL					28,4								26,4	5 401,9	5 401,9
ARGENTINE														27,9	27,9
INDE							26,7							26,7	
CHINE										59,2				159,5	242,7
Pays tiers	27,9		13,1	7,3	3 195,8	5,0	35,9	8,4	9,7	71,9			3 375,0	23 186,6	23 269,8
Total	20 670,0	65 055,6	73 577,5	59 900,8	73 497,3	54 599,0	57 440,2	49 265,0	47 537,4	41 076,9			542 619,7	424 205,2	482 430,0

Tourteaux de tournesol

Campagne 2013/14

exportations : Tourteaux de graines de tournesol (volume : en tonnes)

Sources : Douanes françaises

	juillet	août	septembre	octobre	novembre	decembre	janvier	février	mars	avril	mai	juin	Cumul mois campagne N	Cumul mois campagne N-1	Total campagne N-1
PAYS-BAS	29,5	5 698,6	7 280,5	6 402,8			3 000,0						22 411,4	2 550,1	2 699,7
ALLEMAGNE	27,1	28,5		72,8	105,4	24,7	25,1	70,3	20,8	25,6			400,3	131,1	157,5
ITALIE	749,8	468,9	227,0	357,3									1 803,0	1 998,7	2 557,3
ROYAUME-UNI		2 497,5		2 280,2	2 750,0	2 902,1	1 925,0	14 046,1	8 264,9	2 200,0			36 865,8	46 288,3	55 534,8
IRLANDE							2 921,1		3 727,1				6 648,2	25 634,6	31 059,2
DANEMARK	3 406,5			2 200,0									5 606,5		
ESPAGNE	47,1		47,4	229,8	302,6	482,1	3 879,4	3 199,9	154,2	183,0			8 525,5	31 407,5	31 433,4
BELGIQUE	94,5			172,1	404,5	4 596,6	4 611,6	172,0	108,3	24,3			10 183,9	0,2	174,4
LUXEMBOURG															28,4
MALTE						1 100,0							1 100,0	1 949,0	1 949,0
POLOGNE			26,9											26,9	
RÉPUBLIQUE TCHÈQUE					7,6									7,6	
UE à 28	4 354,5	8 693,5	7 581,8	11 722,6	3 562,5	9 105,5	16 362,2	17 488,3	12 275,3	2 432,9			93 579,1	109 959,5	125 591,7

	juillet	août	septembre	octobre	novembre	decembre	janvier	février	mars	avril	mai	juin	Cumul mois campagne N	Cumul mois campagne N-1	Total campagne N-1
SUISSE	403,1	283,6	557,2	549,4	632,4	532,9	1 007,0	895,6	952,3	758,7			6 572,2	2 200,6	3 439,9
MAROC	2 200,0						5 000,0						7 200,0		
SÉNÉGAL	2 991,0									2 506,6			5 497,6	5 497,9	5 497,9
MEXIQUE				0,2										0,2	
ISRAËL														0,0	0,0
CORÉE DU SUD														10,4	10,4
Pays tiers	5 594,1	283,6	557,2	549,6	632,4	532,9	6 007,0	895,6	952,3	3 265,3			19 270,0	7 708,9	8 948,2
Total	9 948,6	8 977,1	8 139,0	12 272,2	4 194,9	9 638,4	22 369,2	18 383,9	13 227,6	5 698,2			112 849,1	117 668,4	134 539,9

Campagne 2013/14

importations : Tourteaux de graines de tournesol (volume : en tonnes)

Sources : Douanes françaises

	juillet	août	septembre	octobre	novembre	decembre	janvier	février	mars	avril	mai	juin	Cumul mois campagne N	Cumul mois campagne N-1	Total campagne N-1
PAYS-BAS	753,5	1 042,5	3 239,3	2 223,6	1 199,1	1 627,1	1 044,7	1 640,4	1 032,3	1 390,0			15 192,5	17 835,7	22 796,8
ALLEMAGNE	2 124,7	1 415,3	1 865,9	1 466,6	2 372,9	2 422,7	3 607,7	2 072,6	6 106,0	4 224,4			27 678,8	35 814,7	42 610,2
ITALIE	75,3	75,6	101,4	73,9	50,3	74,7	99,0	100,0	75,3	24,3			749,8	2 599,1	3 209,9
ESPAGNE	1 333,4	1 362,6	2 293,4	2 144,8	2 955,2	1 276,3	5 415,7	5 444,2	2 486,9	3 825,3			28 537,8	47 714,3	52 518,4
BELGIQUE	2 345,5	2 357,0	3 559,3	4 953,3	4 092,0	2 654,9	3 923,2	1 900,4	4 870,1	3 224,4			33 880,1	31 211,2	38 349,1
FINLANDE														27,0	27,0
AUTRICHE														1 240,7	1 240,7
LITUANIE					30,4									30,4	
HONGRIE														12 094,1	12 094,1
ROUMANIE	2 649,8	3 401,8	51,0	6 204,0	8 971,5	16 402,2		11 438,0	12 648,2	3 397,9			65 164,4	30 365,1	34 193,8
BULGARIE				8 004,6	6 981,1	6 000,0			7 783,0				28 768,7	7 777,8	7 777,8
UE à 28	9 282,2	9 654,8	11 110,3	25 070,8	26 652,5	30 457,9	14 090,3	22 595,6	35 001,8	16 086,3			200 002,5	186 679,7	214 817,8

	juillet	août	septembre	octobre	novembre	decembre	janvier	février	mars	avril	mai	juin	Cumul mois campagne N	Cumul mois campagne N-1	Total campagne N-1
SUISSE														354,7	354,7
TURQUIE														208,6	208,6
ALBANIE				18,3					14,4	14,6		10,2		57,5	190,5
UKRAINE	14 580,1	642,3	9 414,4	43 050,0	32 746,2	87 732,6	49 206,5	48 066,9	76 032,7	66 399,4			427 871,1	515 936,7	599 240,1
MOLDOVA									5 024,1				5 024,1		
RUSSIE		8,8	2 495,0	24,9	15 424,9	3 036,7	4 743,4		12 836,1	14 502,6			53 072,4	81 331,7	104 153,5
ARGENTINE	11 250,6	268,9											11 519,5	11 944,9	13 044,6
Pays tiers	25 830,7	920,0	11 909,4	43 093,2	48 171,1	90 769,3	53 949,9	48 081,3	93 907,5	80 912,2			497 544,6	609 967,1	717 192,0
Total	35 112,9	10 574,8	23 019,7	68 164,0	74 823,6	121 227,2	68 040,2	70 676,9	128 909,3	96 998,5			697 547,1	796 646,8	932 009,8

Tourteaux de soja

Campagne 2013/14

exportations : Tourteaux de soja (volume : en tonnes)

Sources : Douanes françaises

	juillet	août	septembre	octobre	novembre	decembre	janvier	février	mars	avril	mai	juin	Cumul mois campagne N	Cumul mois campagne N-1	Total campagne N-1
PAYS-BAS	5 330,0	4 200,0								49,1			9 579,1	2 688,5	2 739,8
ALLEMAGNE	38,3	167,4	199,5	174,1	192,7	177,3	373,0	144,9	194,8	165,9			1 825,9	4 061,7	4 290,2
ITALIE	3,4	0,6	3,7	4,8		3,1		1,3	0,7	2,4			20,0	7 175,7	16 830,4
ROYAUME-UNI	3 800,0		3 768,0	4 400,0									11 968,0	3,6	3,6
IRLANDE	12 510,0							4 600,0	4 620,0				21 730,0		
DANEMARK	1,2				0,4	0,0	0,0			0,2			1,8	1,2	1,2
GRÈCE								0,0					0,0	0,8	0,8
PORTUGAL	3 749,4				1,7	4 400,0		7 478,2		1,6			15 630,9	35 486,2	35 486,2
ESPAGNE	79,1	53,1	55,7	54,5	217,6	502,7	103,0	0,2	27,8	113,3			1 207,0	1 297,0	1 379,5
BELGIQUE	11,1	47,4	583,8	11,9	11,0	16,4	3,3	15,7	0,8	17,9			719,3	5 511,5	6 101,4
LUXEMBOURG	0,1		0,4	0,6	0,0			0,0					1,1		
SUÈDE		0,0	0,1	0,3	0,1	0,6		0,8					1,9		0,0
MALTE														300,1	300,1
POLOGNE			0,2	0,1				0,2	0,1				0,6		
ROUMANIE			0,0		0,1								0,2	26,1	26,2
UE à 28	25 520,6	4 468,5	4 611,4	4 646,3	423,6	5 100,1	479,3	12 241,3	4 844,2	350,5			62 685,8	56 552,4	67 159,4
SUISSE		28,0	51,8	128,7	1 051,1	125,3	508,8	376,0	205,9	325,6			2 797,2	298,7	323,1
TURQUIE	10 190,1		118,3										10 308,4		
SOUDAN							6,9						6,9		
MAURITANIE						264,8							264,8		
SÉNÉGAL														40,6	40,6
CÔTE D'IVOIRE	100,0				41,8								141,8		
MAURICE						19,0							19,0		
MAYOTTE				0,3									0,3		
CANADA										0,4			0,4	3,5	3,5
SAINTE-LUCIE	20,0	40,0											60,0	19,6	19,6
ARABIE SAOUDITE			0,2		0,2	0,2							0,6	0,2	0,2
Pays tiers	10 310,1	66,0	170,3	127,0	1 093,1	416,2	508,8	376,0	205,9	326,0			13 599,4	362,6	387,0
Total	35 830,7	4 534,5	4 781,7	4 773,3	5 156,7	5 516,3	988,1	12 617,3	5 050,1	676,5			76 285,2	56 915,0	67 546,4

Campagne 2013/14

importations : Tourteaux de soja (volume : en tonnes)

Sources : Douanes françaises

	juillet	août	septembre	octobre	novembre	decembre	janvier	février	mars	avril	mai	juin	Cumul mois campagne N	Cumul mois campagne N-1	Total campagne N-1
PAYS-BAS	11 519,4	3 718,7	5 560,8	18 513,5	9 077,0	5 896,4	8 041,6	4 418,6	5 457,0	5 036,7			77 239,7	99 121,8	123 328,0
ALLEMAGNE	5 440,9	3 737,6	4 327,0	7 368,5	3 651,7	6 693,1	11 062,0	7 769,1	6 132,3	6 153,8			62 336,0	57 491,9	69 756,2
ITALIE	197,2	175,0	75,3		327,8	1 364,3		182,8	203,5	126,8			2 727,4	5 441,2	6 319,0
ROYAUME-UNI	15,3						26,5	141,7	29,9	28,4			241,8	133,6	133,6
DANEMARK	96,6	120,7	96,3	168,0	120,0	120,0	120,0	144,0	120,0	72,0			1 177,6	1 237,9	1 406,7
ESPAGNE	11 633,4	13 493,5	11 534,7	10 880,1	10 854,9	10 676,0	15 172,4	13 831,2	13 819,6	12 622,1			124 517,9	121 036,0	143 965,5
BELGIQUE	21 978,9	23 179,8	26 765,4	25 992,2	26 061,3	25 478,3	25 680,7	25 986,6	25 211,3	20 551,0			246 885,5	252 495,2	296 222,6
LUXEMBOURG	29,3		29,3	28,9		25,0	27,6		30,0				197,3	1 085,4	1 110,2
AUTRICHE	0,2		0,2		20,3	0,4		0,3	0,6	31,0			53,0	1,4	1,4
POLOGNE	2 775,3		2 846,1	7 900,0	2 748,7	3 549,9	2 823,7	5 483,5	5 873,1	5 220,1			39 220,4	6 482,2	6 482,2
ROUMANIE						4 990,2							10 103,0		
BULGARIE								9 840,3					9 840,3		
UE à 28	53 686,5	44 425,3	51 235,1	70 851,2	52 861,7	58 793,6	63 137,3	72 958,8	56 800,6	49 789,8			574 539,9	544 526,6	648 725,4
SUISSE		2,8	7,4		7,4	7,0		6,4					31,0		1,9
ALBANIE	74,5	90,3	47,1	39,1	91,6	39,1	63,7	101,1	78,9	65,0			690,4	689,4	780,8
UKRAINE														4 224,4	4 224,4
RUSSIE									2 046,9				2 046,9	27,2	27,2
MAURICE								65,3					65,3		
ÉTATS-UNIS D'AMÉRIQUE		520,5	74,1	99,8		57 569,4	65 912,2	14 973,2	200,7	25 524,1			164 874,0	6,0	13 962,3
ANTIGUA ET BARBUDA														599,9	
BRÉSIL	95 652,7	228 244,4	217 729,8	124 230,0	159 873,7	89 057,2	12 855,3	152 533,7	146 873,2	106 676,5			1 333 726,5	1 337 184,0	1 726 269,0
BOLIVIE								18 031,7					18 031,7		
PARAGUAY								14 348,4					14 348,4		
ARGENTINE	18 656,0	1 909,9	50 445,3	57 168,3	65 687,9	41 455,2	64 056,5	27 896,1	6 783,5	5 234,2			339 292,9	249 472,9	249 980,7
INDE	590,5	494,8		14 925,0	7 971,9	49 495,5	38 925,7	21 703,3	37 045,5	42 320,3			213 831,8	226 720,9	256 048,6
INDONÉSIE	8 084,5	9 403,1	4 500,0	8 000,0									29 987,6		5 000,0
MALAYSIA														465,8	465,8
CHINE	102,3	202,8	294,5	413,1	596,9	72,4	305,7	454,3	780,8	396,3			3 619,1	1 006,2	1 231,2
Pays tiers	123 160,5	240 868,6	273 457,6	204 875,3	234 229,4	237 695,8	182 119,1	250 113,5	193 809,5	180 216,4			2 120 545,7	1 819 796,8	2 258 591,8
Total	176 847,0	285 293,9	324 692,7	275 726,5	287 091,1	296 489,4	245 256,4	323 072,3	250 610,1	230 006,2			2 695 085,6	2 364 323,4	2 907 317,2

Tourteaux d'arachide

Campagne 2013/14

exportations : Tourteaux d'arachide (volume : en tonnes)

Sources : Douanes françaises

	juillet	août	septembre	octobre	novembre	decembre	janvier	février	mars	avril	mai	juin	Cumul mois campagne N	Cumul mois campagne N-1	Total campagne N-1
BELGIQUE					2,0								2,0		
ROUMANIE					1,0		1,0	1,0		1,0				12,0	12,0
UE à 28					3,0		1,0	1,0		1,0			6,0	12,0	12,0
TUNISIE			0,0										0,0		
Pays tiers			0,0										0,0		
Total			0,0		3,0		1,0	1,0		1,0			6,0	12,0	12,0

Campagne 2013/14

importations : Tourteaux d'arachide (volume : en tonnes)

Sources : Douanes françaises

	juillet	août	septembre	octobre	novembre	decembre	janvier	février	mars	avril	mai	juin	Cumul mois campagne N	Cumul mois campagne N-1	Total campagne N-1
PAYS-BAS	60,3	57,7	119,2	148,8	321,3	366,2	227,7	391,3	290,9	134,9			2 118,3	2 196,0	2 345,8
ALLEMAGNE							26,7						26,7	197,4	197,4
ESPAGNE	315,0	289,8	294,0	318,2	419,8	395,4	388,3		393,2	392,1			3 205,8	1 485,0	1 932,6
BELGIQUE	161,8	142,7	256,7	200,7	422,6	820,0	561,3	480,7	94,4	400,8			3 541,7	1 626,0	1 911,5
FINLANDE														52,0	52,0
UE à 28	537,1	490,2	669,9	667,7	1 163,7	1 581,6	1 204,0	872,0	778,5	927,8			8 892,5	5 556,4	6 439,3
SÉNÉGAL		2 040,3	164,8	2 232,9	1 563,8	164,4	50,9	190,3	94,6	1 700,0			8 202,0	1 530,2	1 530,2
SWAZILAND								51,0					51,0		
Pays tiers		2 040,3	164,8	2 232,9	1 563,8	164,4	50,9	241,3	94,6	1 700,0			8 253,0	1 530,2	1 530,2
Total	537,1	2 530,5	834,7	2 900,6	2 727,5	1 746,0	1 254,9	1 113,3	873,1	2 627,8			17 145,5	7 086,6	7 969,5

Tourteaux de lin

Campagne 2013/14

exportations : Tourteaux de graines de lin (volume : en tonnes)

Sources : Douanes françaises

	juillet	août	septembre	octobre	novembre	decembre	janvier	février	mars	avril	mai	juin	Cumul mois campagne N	Cumul mois campagne N-1	Total campagne N-1
ITALIE														28,7	28,7
ESPAGNE	11,2	3,2	4,8	2,0					13,6	1,7			36,5	53,9	53,9
BELGIQUE				0,2		1,5		0,2	0,2	0,2			2,3	101,5	101,5
ESTONIE							7,2						7,2		
UE à 28	11,2	3,2	4,8	2,2		1,5	7,2	0,2	13,8	1,9			46,0	184,1	184,1
SUISSE			24,9										24,9		
MAROC														0,0	0,0
Pays tiers			24,9										24,9	0,0	0,0
Total	11,2	3,2	29,7	2,2		1,5	7,2	0,2	13,8	1,9			70,9	184,1	184,1

Campagne 2013/14

importations : Tourteaux de graines de lin (volume : en tonnes)

Sources : Douanes françaises

	juillet	août	septembre	octobre	novembre	decembre	janvier	février	mars	avril	mai	juin	Cumul mois campagne N	Cumul mois campagne N-1	Total campagne N-1
PAYS-BAS				27,6				26,9	28,3				82,8	141,9	141,9
ALLEMAGNE				26,1	17,4								43,5	57,5	84,5
ITALIE				6,2									6,2	54,4	54,4
ESPAGNE		0,8		0,8		53,3							54,9	77,9	79,3
BELGIQUE	6 631,2	6 774,8	9 110,5	8 145,4	7 364,9	7 210,8	7 824,7	6 714,7	6 767,7	5 286,4			71 831,1	77 013,4	89 242,2
AUTRICHE									2,4				2,4		
UE à 28	6 631,2	6 775,6	9 110,5	8 206,1	7 382,3	7 264,1	7 824,7	6 741,6	6 798,4	5 286,4			72 020,9	77 345,1	89 602,3
KAZAKHSTAN		1,0											1,0		
CANADA	81,3	83,5											164,8	537,3	645,6
VENEZUELA							57,1						57,1		
BRESIL														268,5	353,6
ARGENTINE										27,8			27,8		
INDE			28,8		28,3	27,7		56,2		55,8			196,8		
Pays tiers	81,3	84,5	28,8		28,3	27,7	57,1	56,2		83,6			447,5	805,8	999,2
Total	6 712,5	6 860,1	9 139,3	8 206,1	7 410,6	7 291,8	7 881,8	6 797,8	6 798,4	5 370,0			72 468,4	78 150,9	90 601,5

Tourteaux de palmiste

Campagne 2013/14

importations : Tourteaux de palmiste (volume : en tonnes)

Sources : Douanes françaises

	juillet	août	septembre	octobre	novembre	decembre	janvier	février	mars	avril	mai	juin	Cumul mois campagne N	Cumul mois campagne N-1	Total campagne N-1
PAYS-BAS	2 845,0	63,0	268,5	117,0	235,2	94,7	123,1	124,1	238,6	191,7			4 300,9	3 099,6	3 306,6
ALLEMAGNE								0,9					0,9		
ESPAGNE	234,5	310,4	489,8	761,3	525,1	730,1	483,3	335,5	234,0	389,5			4 493,5	2 285,2	3 041,9
BELGIQUE	311,5	352,8	583,2	567,2	351,3	377,7	596,8	280,5	389,9	665,4			4 476,3	7 580,1	8 451,6
LUXEMBOURG	146,6	31,7	91,7	114,8	117,9	25,6							528,3	245,8	485,5
UE à 28	3 537,6	757,9	1 433,2	1 560,3	1 229,5	1 228,1	1 203,2	741,0	862,5	1 246,6			13 799,9	13 210,7	15 285,6

	juillet	août	septembre	octobre	novembre	decembre	janvier	février	mars	avril	mai	juin	Cumul mois campagne N	Cumul mois campagne N-1	Total campagne N-1
MALI								46,0	66,0	31,4			143,4		
ÉTATS-UNIS D'AMÉRIQUE					0,1								0,1		
ARGENTINE					88,8	58,4							147,2		
INDONÉSIE	4 510,4	412,8	292,0	238,5	204,0	2 178,9	7 696,0	30,0	207,7	124,1			15 894,4	70 676,3	74 860,0
MALAYSIA	142,7	110,5	92,3	74,8	169,5	5 581,2	183,7	176,5	183,6	179,5			6 894,3	2 154,9	2 479,0
Pays tiers	4 653,1	523,3	384,3	313,3	462,4	7 818,5	7 879,7	252,5	457,3	335,0			23 079,4	72 831,2	77 339,0
Total	8 190,7	1 281,2	1 817,5	1 873,6	1 691,9	9 046,6	9 082,9	993,5	1 319,8	1 581,6			36 879,3	86 041,9	92 624,6

Huile brute de colza

Campagne 2013/14

exportations : Huile brute de colza (volume : en tonnes)

Sources : Douanes françaises

	juillet	août	septembre	octobre	novembre	decembre	janvier	février	mars	avril	mai	juin	Cumul mois campagne N	Cumul mois campagne N-1	Total campagne N-1
PAYS-BAS	0,0	4 405,9	14 062,3	24,9	5 084,3	7 848,6		500,0	3 102,5	650,1			35 678,6	17 558,3	26 019,5
ALLEMAGNE	525,7	71,2	1 813,4	764,0	240,5	3 478,0	1 583,3	1 577,3	1 147,2	6 926,4			18 127,0	15 868,4	19 947,4
ITALIE	232,7	205,2	464,8	6 546,5	13 407,3	4 398,0	11 278,8	900,3	3 872,9	1 670,8			42 977,3	41 194,2	41 879,8
ROYAUME-UNI	1 548,6	999,7	1 500,1	2 000,2	0,3	0,0	0,4	0,5	500,9	0,0			6 550,7	8 487,8	10 437,0
DANEMARK		0,1	0,4	0,3	0,1		0,4	0,3	0,1	0,1			1,8	2,2	2,7
GRÈCE	8,6						6,5	1,4	23,5	1,7			41,7	2 086,4	2 099,8
PORTUGAL	0,1				0,2								0,3	0,1	0,1
ESPAGNE	1 461,4	1 906,9	1 438,0	723,9	1 183,9	298,0	1 000,3	1 155,9	1 959,4	942,2			12 069,9	19 385,0	22 850,7
BELGIQUE	10 154,5	207,1	20,6	25,7	0,9	25,2	50,9	3 410,2	27,7	26,7			13 949,5	14 171,9	18 247,9
LUXEMBOURG		0,1	0,0		0,1	0,1	0,0	0,1	0,1	0,0			0,5	0,2	0,4
SUÈDE			0,1		0,1			0,0					0,2	0,5	0,6
FINLANDE								0,0		0,0			0,0		
AUTRICHE		0,1		0,0		0,1			0,1				0,3	0,2	0,2
ESTONIE							0,0						0,0		
LITUANIE								0,0					0,0		
POLOGNE	0,3	0,1	0,1	0,4	0,3	0,2	0,2	0,2		0,5			2,3		
HONGRIE							0,0						0,0	0,0	0,0
BULGARIE													10,2	10,2	10,2
SLOVÉNIE								0,0					0,0	0,0	0,0
UE à 28	13 931,9	7 796,4	19 299,8	10 085,9	19 918,0	16 048,2	13 920,8	7 546,2	10 634,4	10 218,5			129 400,1	118 765,4	141 496,3
NORVÈGE		8 000,2											8 000,2	17 009,4	17 009,4
SUISSE						0,3							0,3	102,8	106,1
TURQUIE		10,0											10,0	0,1	1,9
UKRAINE					9,9	4,6							14,5	3,2	12,5
MOLDOVA										0,4			0,4		
RUSSIE			0,1	0,2									0,3		
MAROC		0,9			8,2								9,1	7 970,0	7 970,0
ALGÉRIE					3,8								3,8	0,2	0,2
CÔTE D'IVOIRE														0,0	0,0
RÉPUBLIQUE DÉMOCRATIQUE DU CONGO														0,9	0,9
MADAGASCAR													0,4	0,4	0,4
AFRIQUE DU SUD			18,0			9,0	9,0			9,0			45,0	67,5	85,5
CANADA														1,0	1,0
VENEZUELA						0,2							0,2		
ISRAËL														1,6	1,6
QATAR		0,9				1,9			1,9				4,7		0,9
PAKISTAN														0,0	0,0
CHINE														10 000,0	19 200,0
CORÉE DU SUD	1,5												1,5		
Pays tiers	1,5	8 012,0	18,1	0,2	21,9	16,0	9,0		1,9	9,4			8 090,0	35 157,1	44 390,4
Total	13 933,4	15 808,4	19 317,9	10 086,1	19 939,9	16 064,2	13 929,8	7 546,2	10 636,3	10 227,9			137 490,1	153 922,5	185 886,7

Campagne 2013/14

importations : Huile brute de colza (volume : en tonnes)

Sources : Douanes françaises

	juillet	août	septembre	octobre	novembre	decembre	janvier	février	mars	avril	mai	juin	Cumul mois campagne N	Cumul mois campagne N-1	Total campagne N-1
PAYS-BAS		5 944,4		4 618,8		36 951,1	7 040,2	48,3	5 573,3	20,0			60 196,1	6 957,8	6 957,8
ALLEMAGNE	155,5	5 133,6	181,7	94,2	84,8	95,5	56,6	146,0	214,2	159,6			6 321,7	6 359,6	6 591,7
ITALIE	8,9	3,5	6,4	1,8	8,0	2,7	9,1	7,1	2,9	9,7			60,1	74,0	83,1
ROYAUME-UNI					36,1	31,5	25,9	0,7	50,0	44,4			188,6	138,4	216,6
DANEMARK		0,3	24,1	47,8	49,4								121,6		
ESPAGNE					4,1					1,7			5,8	9,9	34,9
BELGIQUE	285,5	209,9	249,5	358,7	119,1	164,0	215,1	66,5	254,1	282,9			2 205,3	2 351,3	2 734,0
SUÈDE		0,7			0,7	0,7							2,1	4,9	5,6
AUTRICHE		0,1		0,1	0,1	0,1		0,1	0,1				0,6	0,6	0,6
UE à 28	449,9	11 292,5	461,7	5 121,4	302,3	37 245,6	7 346,9	268,7	6 094,6	518,3			69 101,9	15 896,5	16 624,3
TURQUIE														49,4	49,4
UKRAINE									5 095,8				5 095,8		
RUSSIE	10 845,4		5 320,8										16 166,2	38 534,0	49 875,4
ÉTATS-UNIS D'AMÉRIQUE	0,1						0,3						0,4		
CANADA														0,2	0,2
ISRAËL									0,4				0,4		
Pays tiers	10 845,5		5 320,8				0,3		5 096,2				21 262,8	38 583,6	49 925,0
Total	11 295,4	11 292,5	5 782,5	5 121,4	302,3	37 245,6	7 347,2	268,7	11 190,8	518,3			90 364,7	54 480,1	66 549,3

Huile raffinée de colza

Campagne 2013/14

exportations : Huile raffinée de colza (volume : en tonnes)

Sources : Douanes françaises

	juillet	août	septembre	octobre	novembre	decembre	janvier	février	mars	avril	mai	juin	Cumul mois campagne N	Cumul mois campagne N-1	Total campagne N-1
PAYS-BAS	2,9	25,9	2,9	2,6	1,8	3,5	3,9	3 023,6	3,5	2,2			3 072,8	266,4	270,5
ALLEMAGNE	697,6	819,4	233,3	232,0	172,7	214,0	286,6	103,3	293,4	216,3			3 268,6	2 240,7	3 635,4
ITALIE	79,6	112,8	92,0	261,3	349,1	234,4	13,6	108,4	99,7	179,4			1 530,3	751,9	891,8
ROYAUME-UNI	3 628,6	4 103,1	2 295,8	7 009,4	3 598,5	3 544,4	4 547,0	6 595,5	2 128,1	2 890,8			40 341,2	23 259,0	27 602,0
IRLANDE	25,0	55,9	36,1	89,9	53,2	57,3	58,4	44,9	69,4	83,9			574,0	386,7	490,5
DANEMARK	773,0	488,1	498,2	774,2	751,2	815,2	515,8	497,9	445,2	582,4			6 141,2	5 933,9	7 006,4
GRÈCE	0,8	0,8		0,2	1,9		2,7	1,5					7,9	10,5	11,3
PORTUGAL	52,1	38,9	25,6	6 081,3	6 525,0	3 001,7	27,3	3 002,3	2 525,9	3 024,9			24 305,0	2 279,5	2 330,9
ESPAGNE	340,9	460,2	374,6	3 349,5	262,6	190,4	562,7	600,3	442,5	456,2			7 039,9	4 837,9	5 783,7
BELGIQUE	241,4	299,1	387,2	1 182,3	3 504,0	314,5	268,7	243,1	288,1	227,2			6 955,6	3 630,6	4 349,9
LUXEMBOURG	0,7	0,5	0,7	0,7	0,5	0,6	1,0	1,1	0,8	0,7			7,3	11,1	12,9
SUÈDE										0,0			0,0		
FINLANDE					0,1	0,1			0,1				0,3	0,0	0,0
MALTE	20,3	13,2	27,0	3,0	8,2	22,5	16,2	36,3	6,6	28,2			181,5	178,4	211,7
LETTONIE														6,1	12,6
LITUANIE				0,1	0,4	0,4	0,8	0,3					2,0	7,3	10,4
POLOGNE	0,7	0,4	0,7	0,9	1,7	3,0	0,6	0,4	0,4	0,5			9,3	10,7	20,9
RÉPUBLIQUE TCHÈQUE	0,8		0,8	0,2	0,6	0,4	0,6	0,5		0,8			4,7	69,8	70,6
SLOVAQUIE		0,2	0,2	0,2			0,2		0,4				1,2	0,4	0,4
HONGRIE	5,3	0,1			6,9	1,5	0,1	0,1					14,0	41,6	47,0
ROUMANIE	1,2	1,0	1,3	2,0	1,4	1,9	2,0	0,3	3,5	1,9			16,5	152,4	204,5
BULGARIE				0,0									0,0	0,8	0,8
SLOVÉNIE	0,2	0,8	0,0	0,1	1,2	0,9		0,4	0,2	0,1			3,9	5,4	5,7
CROATIE							0,6						4,2		
CHYPRE	20,6	18,0	20,6	19,5	39,3	56,6		10,1	40,4	89,9			315,0	147,5	189,7
UE à 28	5 891,7	6 438,4	3 997,0	19 009,4	15 280,3	8 463,3	6 308,9	14 270,3	6 348,2	7 789,6			93 797,0	44 228,6	53 159,6
ISLANDE	22,8	16,7	19,1	37,5		32,8	22,3	35,3	19,2	19,1			224,8	263,2	321,7
NORVÈGE	301,2	155,0	200,0	222,2	221,2	221,4	288,8	88,6	87,8	133,5			1 919,7	1 723,3	2 098,8
SUISSE	25,1	10,1	0,5	26,2	14,8	15,5	15,9	10,7	16,3	16,5			151,6	148,2	170,9
ANDORRE										25,0			25,0	25,2	25,2
TURQUIE														2,8	2,8
UKRAINE														0,8	0,8
BELARUS															0,2
RUSSIE	0,0												0,0	0,4	0,4
ANCIENNE RÉPUBLIQUE YOUGOSLAVE DE MACÉDO	1,2		1,6			1,7							4,5	6,5	6,5
MAROC					7,5		1,8		1,8				11,1	22,6	23,5
TUNISIE		23,2		0,0						0,9			24,1	26,7	26,7
MAURITANIE				0,1	0,1	0,1	0,0	0,0	0,1	0,1			0,5	0,5	0,7
MALI		0,1				0,6	0,1						0,8	0,5	0,7
BURKINA FASO	2,8	0,2		2,5	6,3		3,7	1,6	3,5	3,4			24,0	25,6	28,7
NIGER					0,1		0,2	0,3	0,1				0,7	1,4	3,0

Huile raffinée de colza

exportations : Huile raffinée de colza (volume : en tonnes)

Sources : Douanes françaises

	juillet	août	septembre	octobre	novembre	decembre	janvier	février	mars	avril	mai	juin	Cumul mois campagne N	Cumul mois campagne N-1	Total campagne N-1
TCHAD					0,1		0,0						0,1		
SÉNÉGAL				0,0	0,0	0,0		0,0	0,6	0,0			0,6		0,4
GUINÉE														1,3	1,3
CÔTE D'IVOIRE		1,8	2,4	2,4	1,7	11,9	0,1	2,1	4,3	9,7			36,4	10,8	11,0
GHANA		0,1		0,3		0,3	0,2						0,9	1,6	1,7
TOGO			0,3	0,8		68,0				0,4			69,5	4,5	5,0
BÉNIN	0,2		66,8	31,9	0,2	117,6							216,7	10,3	10,3
CAMEROUN	0,1	0,2	0,4	0,3	3,0	4,9			17,5				26,4	3,1	3,4
GUINÉE ÉQUATORIALE	0,2					0,1							0,3	0,6	0,7
GABON	0,9	9,0	16,6	2,8	5,6	7,8	2,1	7,5	0,6	3,6			56,5	8,7	11,0
RÉPUBLIQUE DU CONGO		0,4		0,2		0,4	21,6	0,0	0,1				22,7	1,4	1,9
RÉPUBLIQUE DÉMOCRATIQUE DU CONGO							2,0						2,0	0,1	0,1
DJIBOUTI				0,3		0,1	0,1				0,1		0,6	0,9	1,0
SEYCHELLES ET DÉPENDANCES										0,2			0,2	0,0	0,0
MADAGASCAR		0,3		5,0					0,5				5,8	6,0	6,6
MAURICE	2,7		1,8	0,8	2,9	2,9	1,0	0,5	0,4	6,8			19,8	7,8	11,5
COMORES	0,0												0,0		
MAYOTTE						0,2							0,2	0,0	0,0
AFRIQUE DU SUD															0,0
ÉTATS-UNIS D'AMÉRIQUE	100,8	318,0	170,8	42,5	170,4	85,9	83,3		150,3	63,8			1 185,8	1 729,4	2 211,8
CANADA														0,2	0,3
SAINT-PIERRE ET MIQUELON	0,1												0,1	0,0	0,0
MEXIQUE			0,3			0,3		0,3		0,9			1,8	0,8	0,8
CUBA		0,0				1,5							1,5		
HÂTI					0,0	0,0							0,0	0,1	0,1
RÉPUBLIQUE DOMINICAINE	0,0						0,1	0,3					0,4	0,2	0,2
PÉROU														0,2	0,2
LIBAN	63,0	72,8	65,5	42,4			118,4	122,6	32,7	86,1			603,5	645,3	819,9
ISRAËL				109,8	101,8	179,6			109,1	396,2			896,5	337,0	337,0
ARABIE SAOUDITE	4,4			26,5	0,0	11,0		39,7					81,6	36,1	47,8
KOWEÏT	3,7	3,3	4,3		9,3		5,8			9,9			36,3	28,3	33,7
BAHREÏN	11,7	7,9	7,5	15,8		11,1	5,2	7,7	14,9	12,2			94,0	71,3	85,4
QATAR						0,1				0,2			0,3		
ÉMIRATS ARABES UNIS	58,1	93,2	29,5	19,4	98,3	69,8	50,0	76,6	46,2	128,5			669,6	485,6	604,8
INDE		40,0											40,0	75,7	75,7
VIËT-NAM				0,7			2,8						3,5		
INDONÉSIE				125,1									125,1		
MALAYSIA														0,0	0,0
SINGAPOUR								946,8	881,6				1 828,4		106,4
CHINE														306,3	306,3
CORÉE DU SUD															0,0
JAPON	204,0				121,5	161,9	0,1		3,7				491,2	516,3	923,3
TAÏWAN									2,0	0,6			2,6		
HONG-KONG			210,5										210,5		
AUSTRALIE														0,2	0,2
Pays tiers	803,0	752,3	798,6	714,8	764,8	1 007,5	625,6	1 340,6	1 393,3	917,7			9 118,2	6 538,2	8 330,4
Total	6 694,7	7 190,7	4 795,6	19 724,2	16 045,1	9 470,8	6 934,4	15 610,9	7 741,5	8 707,3			102 915,2	50 766,8	61 490,0

Huile raffinée de colza

Campagne 2013/14

importations : Huile raffinée de colza (volume : en tonnes)

Sources : Douanes françaises

	juillet	août	septembre	octobre	novembre	decembre	janvier	février	mars	avril	mai	juin	Cumul mois campagne N	Cumul mois campagne N-1	Total campagne N-1
PAYS-BAS	1 942,2	1 568,1	3 132,5	2 877,7	11 174,0	2 938,3	4 328,6	2 041,6	2 866,0				60 869,0	4 727,5	7 263,4
ALLEMAGNE	3 423,8	2 927,4	3 094,5	4 804,5	10 878,1	9 353,5	5 440,6	2 408,2	3 576,4				45 707,0	28 088,3	37 721,1
ITALIE	91,4	100,0	97,7	38,8	9,1	29,7	6,0	37,0	12,1				421,8	660,3	747,8
ROYAUME-UNI	1,1	0,5	3 003,2	1,9	0,1	27,3	3 012,0	1,5	1 803,1				7 850,7	10,3	14,6
IRLANDE														1,7	1,7
DANEMARK	1,3				0,9			0,9					3,1	1,1	2,0
ESPAGNE	84,0	13,3	50,4	43,2	27,1	46,4	35,4	31,4	45,9				377,1	1 151,7	1 497,7
BELGIQUE	3 204,9	3 084,1	4 712,4	3 457,9	2 916,3	3 051,4	3 094,6	2 770,5	2 858,0				29 150,1	35 545,3	48 721,2
LUXEMBOURG														0,6	0,6
SUÈDE	20,3	21,8	33,4	33,9	6,1	35,5	20,4	32,6	6,4				210,4	3 153,3	3 241,6
POLOGNE														4,0	4,0
ROUMANIE	24,9		49,0			27,0			25,4				126,3	72,9	98,1
UE à 28	8 793,9	7 715,2	42 173,1	11 057,9	25 011,7	15 509,1	15 937,6	7 323,7	11 193,3				144 715,5	73 417,0	99 313,8

	juillet	août	septembre	octobre	novembre	decembre	janvier	février	mars	avril	mai	juin	Cumul mois campagne N	Cumul mois campagne N-1	Total campagne N-1
SUISSE	78,1	0,1	0,1	0,0	0,1	0,1	0,2	0,1	0,0				78,8	0,6	2,0
ÉTATS-UNIS D'AMÉRIQUE		0,1		0,1		0,1							0,3	49,4	49,4
CANADA				0,0									0,0	0,1	0,1
RÉPUBLIQUE DOMINICAINE								25,4					25,4		
ISRAËL														0,1	0,2
ÉMIRATS ARABES UNIS								0,5					0,5		
PAKISTAN					0,9								0,9		0,8
INDE					0,4				0,5				0,9		
JAPON									0,0				0,0		
TAIWAN			0,2			0,1							0,3		
Pays tiers	78,1	0,2	0,3	0,1	1,4	0,3	0,2	26,0	0,5				107,1	50,2	52,5
Total	8 872,0	7 715,4	42 173,4	11 058,0	25 013,1	15 509,4	15 937,8	7 349,7	11 193,8				144 822,6	73 467,2	99 366,3

Huile brute de tournesol

Campagne 2013/14

exportations : Huile brute de tournesol (volume : en tonnes)

Sources : Douanes françaises

	juillet	août	septembre	octobre	novembre	decembre	janvier	février	mars	avril	mai	juin	Cumul mois campagne N	Cumul mois campagne N-1	Total campagne N-1
PAYS-BAS	1 181,9	5 145,2	1 583,1	5 693,9	2 198,1	833,8	1 195,7	1 514,2	1 057,2	747,7			21 150,8	12 991,9	31 160,7
ALLEMAGNE	140,5	139,7	1 069,5	3 118,9	417,6	117,4	101,8	727,2	430,5	363,4			6 626,5	5 839,3	6 097,8
ITALIE	522,9	515,7	331,9	28,7				0,3					1 399,5	332,6	748,2
ROYAUME-UNI	1 726,6	1 503,0	1 046,6	8 533,8	5 028,9	9 132,5	4 233,3	8 215,3	4 055,9	4 308,5			47 784,4	59 955,2	67 020,3
IRLANDE														3,9	3,9
DANEMARK		0,4	1,1	0,5	1,5		0,2	0,2					3,9	7,9	9,0
GRÈCE														0,3	0,5
PORTUGAL		1,8		0,0		0,1		0,1					2,0	0,0	0,0
ESPAGNE	775,5	2 997,2	132,4	3 007,3	1 667,4	2 453,8	2 922,0	5 380,4	3 390,7	5 582,2			28 308,9	26 164,4	29 174,1
BELGIQUE	5,8	9,2	6,5	3 820,9	5 281,4	5 711,7	2 398,1	3 007,5	6 762,2	3 547,6			30 550,9	36 762,1	44 980,0
LUXEMBOURG	2,1	1,9	1,1	3,4	1,5	1,1	1,2	1,6	2,5	2,3			18,7	12,2	14,4
SUÈDE						1 192,2		2 283,9	1 371,6	1 200,3			6 048,0	1 594,8	1 594,8
FINLANDE	0,0		0,0	0,0			0,1	0,1					0,2	0,2	0,2
AUTRICHE	0,1	0,1		0,1	0,1	0,1	0,2		0,2				0,9	2,6	2,7
MALTE						17,4							17,4	54,5	54,5
ESTONIE								1,8					1,8		
LETONIE				0,0				0,0					0,0	0,0	0,0
LITUANIE								0,1		0,1			0,2		
POLOGNE	2,2	1,3	3,7	0,9	0,2	0,3	0,1	1,6	0,1	2,0			12,4	10,2	12,4
RÉPUBLIQUE TCHÈQUE						0,3				0,3			0,6	2,3	2,6
SLOVAQUIE		3,7											3,7		
HONGRIE					0,1								0,1		
ROUMANIE														3,2	3,6
BULGARIE														10,5	10,5
SLOVÉNIE				0,1				0,0		0,1			0,2	0,1	0,2
CROATIE						0,6							0,6		
CHYPRE								18,3	16,6				34,9		
UE à 28	4 357,6	10 319,2	4 175,9	24 208,5	14 596,8	19 461,3	10 852,7	21 152,6	17 087,5	15 754,5			141 966,6	143 748,2	180 890,6
SUISSE	0,8							0,9	0,0				1,7	2,3	9,8
GÉORGIE				1,3									1,3		
MAURITANIE			0,4										0,4	1,8	2,1
TOGO						0,8							0,8		
NIGÉRIA														0,0	0,0
GABON														1,1	1,1
RÉPUBLIQUE DU CONGO	1,9				3,0								4,9		
MADAGASCAR						1,6			0,9				2,5	2,8	3,3
MAYOTTE														48,4	64,9
ÉTATS-UNIS D'AMÉRIQUE								0,0					0,0	11,0	11,0
CANADA	0,0		0,4	0,1									0,5	16,1	29,5
SAINT-PIERRE ET MIQUELON														0,4	0,4
MEXIQUE	0,4				0,2								0,6		
LIBAN														0,0	0,0
ISRAËL				0,2									0,2	3,6	3,6
INDONÉSIE					0,0								0,0		
MALAYSIA				2,9	6,0		1,4	3,9					14,2	6,9	9,8
SINGAPOUR										637,8			637,8		
CHINE	3,3												3,3		
CORÉE DU SUD														1,5	3,9
JAPON	18,8	59,7			0,0				18,3				96,8	15,3	15,3
TAÏWAN				9,7									9,7	24,4	24,4
Pays tiers	25,2	59,7	0,8	14,2	10,8	0,8	1,4	4,8	19,2	637,8			774,7	135,6	179,1
Total	4 382,8	10 378,9	4 176,7	24 222,7	14 607,6	19 462,1	10 854,1	21 157,4	17 106,7	16 392,3			142 741,3	143 883,8	181 069,7

Huile brute de tournesol

Campagne 2013/14

importations : Huile brute de tournesol (volume : en tonnes)

Sources : Douanes françaises

	juillet	août	septembre	octobre	novembre	decembre	janvier	février	mars	avril	mai	juin	Cumul mois campagne N	Cumul mois campagne N-1	Total campagne N-1
PAYS-BAS	1 544,2	69,6	72,6	48,5	26,5	61,0	93,5	78,5	25,0	61,4			2 080,8	1 323,2	1 424,7
ALLEMAGNE	57,7	3,2	29,7	16,2	26,0	3,6	44,7	75,2	23,8	11,1			291,2	384,6	434,1
ITALIE	219,4	82,2	1 302,1	1 955,8	1 069,7	1 514,1	1 177,8	1 873,6	2 005,6	1 079,6			12 279,9	8 187,5	8 336,7
ROYAUME-UNI	16,2		3,9	0,1			8,7	0,3	10,9	0,1			40,2	51,1	58,1
PORTUGAL	9,5	4,0	0,3	9,6	4,2	6,6	5,3	8,6	5,8	7,3			61,2	69,6	91,8
ESPAGNE	29,2	41,9	23,5	399,8	931,1	407,5	778,1	609,1	49,9	169,9			3 440,0	1 910,7	1 936,9
BELGIQUE	243,9	335,4	623,6	855,3	409,4	605,0	286,6	270,4	229,3	255,5			4 114,4	2 497,3	3 300,6
SUÈDE				0,8		0,1							0,9		
AUTRICHE		4,5	4,5		4,5								13,5	22,5	22,5
POLOGNE														6,0	6,0
HONGRIE														0,1	0,1
ROUMANIE							350,2		353,5	306,8			1 010,5	3 000,3	3 000,3
BULGARIE						23,5				20,3			43,8		
SLOVÉNIE														0,2	0,2
UE à 28	2 120,1	540,8	2 060,2	3 286,1	2 471,4	2 621,4	2 744,9	2 915,7	2 703,8	1 912,0			23 376,4	17 453,1	18 612,0

	juillet	août	septembre	octobre	novembre	decembre	janvier	février	mars	avril	mai	juin	Cumul mois campagne N	Cumul mois campagne N-1	Total campagne N-1
SUISSE														0,0	0,0
TURQUIE				0,2			0,0						0,2	2,1	2,1
UKRAINE		343,7	6 190,3	602,3	345,0	775,3	603,5	345,8	345,7	345,8			9 897,4	126 700,0	126 700,0
RUSSIE					4 110,4	2 471,0		2 193,9		775,0			9 550,3		
ÉTATS-UNIS D'AMÉRIQUE														0,0	0,0
RÉPUBLIQUE DOMINICAINE									28,3				28,3		
PÉROU														1,2	1,2
ARGENTINE					600,0				2 985,7				3 585,7	9 156,8	12 760,4
Pays tiers		343,7	6 190,3	602,5	5 055,4	3 246,3	603,5	2 539,7	3 359,7	1 120,8			23 061,9	135 860,1	139 463,7
Total	2 120,1	884,5	8 250,5	3 888,6	7 526,8	5 867,7	3 348,4	5 455,4	6 063,5	3 032,8			46 438,3	153 313,2	158 075,7

Huile raffinée de tournesol

Campagne 2013/14

exportations : Huile raffinée de tournesol (volume : en tonnes)

Sources : Douanes françaises

	juillet	août	septembre	octobre	novembre	decembre	janvier	février	mars	avril	mai	juin	Cumul mois campagne N	Cumul mois campagne N-1	Total campagne N-1
PAYS-BAS	3 000,2	1 031,7	1 229,9	2 199,3	1 669,6	1 416,2	1 882,0	1 481,9	2 096,1	2 371,7			18 378,6	19 704,0	25 536,5
ALLEMAGNE	581,9	680,7	715,4	1 557,7	1 933,2	1 484,9	971,9	1 069,7	1 043,1	957,1			10 995,6	15 634,6	16 994,8
ITALIE	1 038,2	1 172,2	1 324,4	840,6	1 347,7	444,7	642,5	1 246,2	644,7	956,2			9 657,4	3 107,0	4 095,5
ROYAUME-UNI	2 789,7	4 273,9	2 865,7	3 816,4	3 369,4	4 168,5	4 757,1	4 367,2	4 323,2	3 586,5			38 317,6	43 046,3	53 801,5
IRLANDE	121,8	86,1	62,1	102,2	125,9	125,6	85,5	43,4	114,6	116,9			984,1	825,2	1 032,4
DANEMARK	525,5	315,2	394,4	406,5	296,1	338,1	559,8	289,8	435,5	499,3			4 060,2	4 012,5	4 711,9
GRÈCE		0,2			1,9	2,8	2,2	0,3	2,1	2,4			11,9	6,1	81,9
PORTUGAL	3,5	0,1	2,1	0,2	2,7	0,2	0,2	1,1	0,1	1,6			11,8	13,3	39,5
ESPAGNE	295,6	213,0	1 729,4	545,2	23,2	5,8	24,5	94,4	360,6	368,1			3 659,8	2 526,5	3 754,0
BELGIQUE	10 971,1	3 397,7	3 526,2	4 066,6	4 644,6	3 793,5	4 617,1	3 514,2	4 934,6	4 015,2			47 480,8	36 830,0	44 804,1
LUXEMBOURG	5,2	5,5	7,4	8,1	6,5	3,0	11,7	9,3	10,1	7,3			74,1	27,9	40,9
SUÈDE	196,0		24,2	49,1	0,1	98,0	0,2	0,1	149,5	0,1			517,3	823,4	1 074,7
FINLANDE	1,1		0,8	1,1	0,3		1,3	20,0	21,3	0,6			46,5	3,7	4,6
AUTRICHE	52,1	150,9	150,5	200,2	125,2	100,2	98,4	175,3	150,1	50,1			1 253,0	1 589,7	1 715,3
MALTE	22,2	28,4	28,6	22,5	32,1	17,3	17,5	32,7	1,1	23,4			225,8	246,0	276,2
ESTONIE			7,4					0,1	10,4				17,9	21,8	21,8
LETTONIE		0,0		0,4		0,0		0,6		0,0			1,0	4,9	8,8
LITUANIE	0,4					0,2	0,2	0,9		0,4			2,1	0,6	0,6
POLOGNE	2,3	0,6	0,7	2,0	2,7	4,8	0,2	2,6	0,5	1,6			18,0	13,9	21,8
RÉPUBLIQUE TCHÈQUE	0,4		0,8	0,6	0,6			1,1					4,2	3,7	4,4
SLOVAQUIE			0,3							0,3			0,6		
HONGRIE		0,0			0,1	0,1	0,2	0,1	0,1	0,1			0,7	0,9	0,9
ROUMANIE		1,0					10,1	25,7					36,8	1,2	5,5
BULGARIE													0,0		0,0
SLOVÉNIE	2,8	2,2	1,8	2,6	1,2	5,4	1,1	0,7	2,3	1,9			22,0	24,5	28,2
CHYPRE	69,8	60,5	57,2	116,8	84,8	98,1		12,1	39,8	44,9			584,0	700,1	753,1
UE à 28	19 679,8	11 419,9	12 129,3	13 938,1	13 667,9	12 107,4	13 683,8	12 399,8	14 329,4	13 006,4			136 361,8	129 167,8	158 808,9
ISLANDE		4,6	3,8	7,0		11,7		9,1	3,9	4,6			44,7	32,3	41,8
NORVÈGE	98,4	44,2	66,6	86,5	65,8	43,5	197,2	22,9		66,6			691,7	487,4	599,2
SUISSE	150,7	98,3	100,1	123,0	96,6	47,7	102,8	143,8	97,2	272,3			1 232,5	1 455,0	1 777,2
TURQUIE	0,1	0,1						0,1	0,0				0,3	0,4	0,5
UKRAÏNE														0,8	0,8
BELARUS															0,2
RUSSIE				0,5	0,6	0,3	0,8		0,1				2,3		
TADJIKISTAN															0,2
SERBIE														0,6	0,6
MAROC	0,3			4,0	0,0		1,6						5,9	6,6	6,6
ALGÉRIE		14,4	1,0										15,4		
TUNISIE			6,4										6,4	7,6	7,6
ÉGYPTE		27,2	0,2	14,9			27,2	0,2	0,1	15,0			84,8	84,1	112,4
MAURITANIE				0,0	0,0	1,7	0,0	0,0	0,2	0,5			2,4	1,2	1,2
MALI		0,1			4,7	0,6	0,1		6,2				11,7	8,0	17,9
BURKINA FASO	7,7	0,2	0,4	7,0	11,9		5,9	2,6	6,0	6,1			47,8	52,7	58,7
NIGER			0,3	4,5	0,1		0,3	0,7	5,4				11,3	9,1	14,8
TCHAD	3,2		2,5	0,1	0,1	6,8	0,0			6,1			18,8	6,6	10,4
SÉNÉGAL	4,1	4,1	1,0			0,7	4,8		8,6	5,9			29,2	35,3	51,0
GUINÉE						0,4		0,2	0,2				0,8	1,6	1,8
LIBÉRIA														0,2	0,2
CÔTE D'IVOIRE	65,8	13,5	21,1	33,0	23,5	38,9	2,3	24,8	11,5	32,9			267,3	190,4	214,6
GHANA		3,8		5,4	5,4	4,1	2,5		3,3				24,5	32,5	37,5

Huile raffinée de tournesol

Campagne 2013/14

exportations : Huile raffinée de tournesol (volume : en tonnes)

Sources : Douanes françaises

	juillet	août	septembre	octobre	novembre	decembre	janvier	février	mars	avril	mai	juin	Cumul mois campagne N	Cumul mois campagne N-1	Total campagne N-1
TOGO		2,1	4,0	6,7	0,0	3,1			1,2	0,2			17,3	14,7	16,8
BÉNIN				0,7						1,2			1,9	4,1	4,1
CAMEROUN	0,5			0,5		1,9							2,9	63,3	63,9
GUINÉE ÉQUATORIALE	1,4		2,6		4,6	3,1		0,5					12,2	10,4	13,4
GABON	41,5	57,0	20,4	33,3	28,0	22,9	60,7	48,1	37,1	24,3			373,3	411,4	534,6
RÉPUBLIQUE DU CONGO		0,4	0,2		0,3		0,1		0,3				1,3	14,0	16,0
RÉPUBLIQUE DÉMOCRATIQUE DU CONGO							6,3						6,3	16,9	16,9
DJIBOUTI		0,3		15,8	0,8	0,2	15,8		0,2	0,8			33,9	68,0	85,3
SEYCHELLES ET DÉPENDANCES		0,1	0,1										0,2	0,2	0,2
MADAGASCAR		32,8		40,6	1,5	0,8		0,7	1,5	1,1			79,0	136,3	169,1
MAURICE	0,1		0,1		0,1	75,6	9,2	161,7	75,5	75,8			398,1	1,4	1,5
COMORES	1,1		11,7	0,8	15,8	0,4				0,7			30,5	12,1	12,8
MAYOTTE	19,9	37,8	0,6	19,9		18,3							96,5	19,9	21,1
AFRIQUE DU SUD	0,0												0,0	0,0	0,0
ÉTATS-UNIS D'AMÉRIQUE	172,1		0,4	224,0	151,3	0,4		0,1	0,1	1,8			550,2	461,8	639,3
CANADA	0,1	6,8	0,0	6,9	2,4	5,4		0,1					21,7	47,7	63,8
SAINT-PIERRE ET MIQUELON	1,2	0,3	2,9	0,5					0,1				5,0	9,7	14,2
MEXIQUE		0,2		0,6					0,2	2,5			3,5	1,6	1,6
HAÏTI					0,0	0,1							0,1	0,1	0,1
RÉPUBLIQUE DOMINICAINE	0,0	0,1					0,2						0,3	0,1	0,1
LES ÎLES VIERGES BRITANNIQUES									0,0				0,0		
ANTILLES NÉERLANDAISES														4,1	4,1
VENEZUELA															0,2
BRÉSIL					1,1		0,6	0,4	0,2	0,4			2,7	1,8	1,8
ARGENTINE							0,2						0,2	0,4	0,6
LIBAN	58,2	65,5	92,3	58,2	9,9		175,8	102,8	96,2	207,2			866,1	921,1	1 171,4
SYRIE				28,9									28,9	15,8	15,8
ISRAËL		0,1		29,9		0,0			32,5				62,5	104,7	134,6
JORDANIE														59,2	89,1
ARABIE SAOUDITE	19,7		129,6	57,5	72,2	86,9			138,8				504,7	323,8	481,5
KOWEÏT	25,4	26,2	10,0		19,7		8,7			32,4			122,4	118,6	128,0
BAHREÏN	16,3	5,6	20,9	11,7		16,8	23,8	20,1	28,2	22,7			166,1	138,8	168,4
ÉMIRATS ARABES UNIS	42,1	20,5	69,5	35,5	46,5	45,9	48,6	25,5	66,7	42,7			443,5	438,0	589,6
YÉMEN	29,8					15,4	44,9						90,1		
INDE	0,0							0,1						0,1	0,9
VIËT-NAM			0,7	1,5			4,5		1,5				8,2	4,4	5,1
INDONÉSIE			0,0	105,8	108,6		127,2			62,1			403,7	2,8	2,8
MALAYSIA				422,3									422,3	422,7	633,7
SINGAPOUR	1 163,4	1 055,3	650,1	678,4	1 587,7	635,9	1 122,3	1 211,8	553,1	911,4			9 569,4	6 812,9	8 735,9
CHINE			14,3										14,3	0,2	1,2
CORÉE DU SUD	21,0	4,5	19,5			4,5				0,8			50,3	36,6	37,6
JAPON	144,6		98,5	60,6	1,5	4,5		123,7	0,8	121,1			555,3	180,8	193,2
TAÏWAN		4,1	0,3	0,2			0,4	2,8		14,1			21,9	6,9	7,2
Pays tiers	2 088,7	1 530,2	1 352,1	2 126,7	2 260,7	1 098,5	1 994,8	1 902,8	1 176,9	1 933,3			17 464,7	13 300,6	17 032,7
Total	21 768,5	12 950,1	13 481,4	16 064,8	15 928,6	13 205,9	15 678,6	14 302,6	15 506,3	14 939,7			153 826,5	142 468,4	175 841,6

Huile raffinée de tournesol

Campagne 2013/14

importations : Huile raffinée de tournesol (volume : en tonnes)

Sources : Douanes françaises

	juillet	août	septembre	octobre	novembre	decembre	janvier	février	mars	avril	mai	juin	Cumul mois campagne N	Cumul mois campagne N-1	Total campagne N-1
PAYS-BAS	212,4	215,9	287,9	216,0	623,3	491,5	307,2	220,4	437,5	565,9			3 578,0	6 535,8	7 062,2
ALLEMAGNE	213,7	529,0	558,6	548,7	456,9	721,9	681,0	826,0	828,6	884,8			6 249,2	2 374,2	3 006,4
ITALIE	15,7	34,3	55,4	52,0	47,5	31,8	42,3	47,4	20,5	15,3			362,2	581,3	653,2
ROYAUME-UNI	763,0	710,6	676,4	848,0	654,9	719,6	710,5	611,3	671,1	817,9			7 183,3	6 589,4	7 988,9
PORTUGAL														4,3	4,3
ESPAGNE	1 550,2	1 486,9	868,8	878,3	532,5	804,3	868,4	848,0	1 208,9	1 372,6			10 418,9	12 550,4	15 322,4
BELGIQUE	2 392,8	2 015,6	1 985,8	2 479,2	2 300,7	2 124,1	2 580,3	2 465,9	2 459,9	2 015,6			22 819,9	24 784,1	29 141,1
LUXEMBOURG														0,0	0,0
SUÈDE							5,1						5,1	3,0	3,0
AUTRICHE			0,9	8,1		11,7				3,6			24,3	3,6	3,6
POLOGNE		0,1		24,9		5,5	29,8	112,5	83,8	111,8			368,4	195,0	195,0
RÉPUBLIQUE TCHÈQUE														50,5	50,5
HONGRIE	62,1		41,4	20,7	325,8	71,3	145,8	97,2	142,2	211,5			1 118,0	477,8	567,8
ROUMANIE														5,4	5,4
UE à 28	5 209,9	4 992,4	4 475,2	5 075,9	4 941,6	4 981,7	5 370,4	5 228,7	5 852,5	5 999,0			52 127,3	54 154,8	64 003,8

	juillet	août	septembre	octobre	novembre	decembre	janvier	février	mars	avril	mai	juin	Cumul mois campagne N	Cumul mois campagne N-1	Total campagne N-1
SUISSE			0,3	0,0	0,1	0,1		0,0	0,1				0,6	0,4	0,6
TURQUIE	1,1		2,1		2,3		6,5		21,7				33,7	9,2	11,5
ALBANIE					0,1								0,1	0,1	0,1
UKRAINE							3,7		25,1	6,0			34,8	54,6	60,1
MOLDOVA										0,6			0,6		
RUSSIE					20,7	20,4	81,2		38,6	19,3			180,2	83,3	94,4
MAROC		52,8	36,5					34,5	75,1				198,9	68,2	134,6
ÉGYPTE										5,6			5,6		
MADAGASCAR				0,0									0,0		
MAURICE										0,0			0,0	0,0	0,0
ÉTATS-UNIS D'AMÉRIQUE	0,1	0,3	0,1	0,1	0,2	0,0	0,1	0,3	1,3	12,8			15,3	0,8	1,0
CANADA				0,0									0,0		
ARGENTINE	6,3	0,5				0,0		9,0	9,0				24,8	18,0	18,8
LIBAN														0,0	0,0
ÉMIRATS ARABES UNIS								0,3		0,3			0,6		
AUSTRALIE														0,1	0,1
Pays tiers	7,5	53,6	39,0	0,1	23,4	20,5	91,5	44,1	170,9	44,6			495,2	234,7	321,2
Total	5 217,4	5 046,0	4 514,2	5 076,0	4 965,0	5 002,2	5 461,9	5 272,8	6 023,4	6 043,6			52 622,5	54 389,5	64 325,0

Huile brute de soja

Campagne 2013/14

exportations : Huile brute de soja (volume : en tonnes)

Sources : Douanes françaises

	juillet	août	septembre	octobre	novembre	decembre	janvier	février	mars	avril	mai	juin	Cumul mois campagne N	Cumul mois campagne N-1	Total campagne N-1
PAYS-BAS		7 500,0	23,2				2 000,0		18,3				9 541,5	1 698,3	1 698,3
ALLEMAGNE	2,5	2,7	0,8		0,7	4 000,3	0,4	5 001,4	1,1	4 803,4			13 813,3	10,9	12,1
ITALIE			0,0	0,0				0,0					0,0		0,7
ROYAUME-UNI	6 000,0							2 992,3	6 000,0				14 992,3	31 588,6	31 588,6
IRLANDE					1 800,0								1 800,0	1 850,0	1 850,0
DANEMARK			0,1										0,1		
GRÈCE								0,1	0,1				0,2		
PORTUGAL														13 400,0	13 400,0
ESPAGNE				3 002,3	0,1		0,2	0,1	0,2				3 002,9	0,8	1,0
BELGIQUE	0,8		499,0	0,0	0,6		0,4		0,2				501,0	1,2	1,7
LUXEMBOURG	1,5	0,9	0,7	1,4	1,4	1,8	0,9	0,8	0,0				9,4	10,9	13,0
FINLANDE														0,1	0,2
MALTE														20,5	56,8
POLOGNE	0,5				0,2			0,3		0,1			1,1	0,1	0,1
HONGRIE			0,2			0,1							0,3	0,4	0,4
SLOVÉNIE								0,1					0,1	0,1	0,2
UE à 28	6 005,3	7 503,6	524,0	3 003,7	1 803,0	4 002,2	2 001,9	7 995,1	6 019,9	4 803,5			43 662,2	48 582,6	48 623,1
SUISSE	74,5	49,1	24,5										148,1	0,0	121,6
MAROC			1,1						0,0				1,1	0,7	0,7
ALGÉRIE														5 750,0	5 750,0
TUNISIE						0,2							0,2	0,1	0,1
SÉNÉGAL														2 000,0	2 000,0
COMORES										0,1			0,1		
MAYOTTE			16,4		16,1								32,5	179,4	228,6
SINGAPOUR				212,2	212,9	209,9	447,5	280,1	278,9				1 641,5	312,9	312,9
HONG-KONG														1,9	1,9
Pays tiers	74,5	49,1	42,0	212,2	229,0	210,1	447,5	280,1	278,9	0,1			1 823,5	8 245,0	8 415,8
Total	6 079,8	7 552,7	566,0	3 215,9	2 032,0	4 212,3	2 449,4	8 275,2	6 298,8	4 803,6			45 485,7	56 827,6	57 038,9

Campagne 2013/14

importations : Huile brute de soja (volume : en tonnes)

Sources : Douanes françaises

	juillet	août	septembre	octobre	novembre	decembre	janvier	février	mars	avril	mai	juin	Cumul mois campagne N	Cumul mois campagne N-1	Total campagne N-1
PAYS-BAS	570,9	500,1	437,2	554,2	844,4	412,9	829,4	781,0	625,8	494,2			6 050,1	6 790,3	7 906,2
ALLEMAGNE	1,8				71,4	72,7	71,6		148,0	24,7			390,2	296,8	370,9
ITALIE			0,9	310,1	208,0	533,7	734,5	178,3	193,1	0,1			2 158,7	1 677,0	1 679,8
PORTUGAL		1,4	1,4	0,4	2,7	1,3	0,7						7,9	9,1	9,5
ESPAGNE	6 982,6	669,5	1 079,2	1 312,4	1 007,2	718,1	741,1	779,9	748,5	965,5			15 004,0	2 632,8	7 804,6
BELGIQUE	49,5	27,6	77,4	77,4	92,0	71,2	158,2	109,0	122,7				785,0	3 351,2	3 490,7
LUXEMBOURG	11,5	13,0		3,4		5,7							33,6	92,6	115,6
AUTRICHE														96,0	96,0
UE à 28	7 616,3	1 211,6	1 596,1	2 257,9	2 225,7	1 815,6	2 535,5	1 848,2	1 838,1	1 484,5			24 429,5	14 945,8	21 473,3
NORVÈGE	1 499,2				996,7		998,8			1 005,5			4 500,2		995,3
SUISSE		6,1	6,5	3,7	8,4	16,6		6,3					47,6	24,7	27,7
RUSSIE														15 054,1	18 063,9
MAROC				12,2									12,2	18,7	18,7
ÉTATS-UNIS D'AMÉRIQUE			11,5	23,0	35,2	11,5	57,5	34,5	11,5	6,9			191,6	96,3	107,8
BRÉSIL	6 121,5	73,2	48,9	98,2	50,0	100,3	73,5	24,1	74,7	123,8			6 788,2	2 126,4	2 245,2
PARAGUAY														47,3	47,3
ARGENTINE		18 435,5											18 435,5	52,6	6 784,3
ÉMIRATS ARABES UNIS							1,2	0,1	0,1	1,5			2,9		
THAÏLANDE															0,2
INDONÉSIE								50,0					50,0		
Pays tiers	7 620,7	18 514,8	66,9	1 133,8	93,6	128,4	1 131,0	115,0	86,3	1 137,7			30 028,2	17 420,1	28 290,4
Total	15 237,0	19 726,4	1 663,0	3 391,7	2 319,3	1 944,0	3 666,5	1 963,2	1 924,4	2 622,2			54 457,7	32 365,9	49 763,7

Huile raffinée de soja

Campagne 2013/14

exportations : Huile raffinée de soja (volume : en tonnes)

Sources : Douanes françaises

	juillet	août	septembre	octobre	novembre	decembre	janvier	février	mars	avril	mai	juin	Cumul mois campagne N	Cumul mois campagne N-1	Total campagne N-1
PAYS-BAS			1,0		14,8								15,8	420,3	420,4
ALLEMAGNE	68,8	83,0	25,0	120,2	104,6	56,6	91,2	49,4	166,6	43,5			808,9	124,4	271,0
ITALIE	20,2		9,9	10,0	9,9		12,7	10,0	9,9				82,6	75,8	116,6
ROYAUME-UNI		23,9	34,9	60,2	52,6		62,4	4,2	25,4	29,1			292,7	343,9	441,2
IRLANDE	11,1	15,1	18,9	34,8	21,7	51,6	11,6	11,0	21,0	17,6			212,4	311,6	353,7
GRÈCE									0,2				0,2	1,7	1,7
PORTUGAL	0,2			0,0	0,2					0,2			0,6	9,2	9,2
ESPAGNE	22,9	15,1	0,0	1,7	3,8	0,5	7,8	20,2	10,5	15,2			97,7	12,3	14,0
BELGIQUE	14,3	3,6	36,6	73,0	5,5	7,8	9,3	14,5	13,9	9,7			188,2	277,0	328,5
LUXEMBOURG		0,0	0,0	0,8	0,0	0,0	0,8	0,1	0,0	0,0			1,7	0,0	0,8
FINLANDE			0,3										0,3	0,2	0,2
LETONIE		0,0				0,0					0,0		0,0	0,0	0,0
POLOGNE														0,1	0,1
RÉPUBLIQUE TCHÈQUE	0,1	0,4	0,1	0,1	0,1		0,2	0,0	0,4	0,3			1,7	1,3	1,4
HONGRIE					0,1					0,2			0,3		
ROUMANIE									0,1				0,1	0,0	0,0
UE à 28	137,6	141,1	124,7	300,8	213,3	116,5	196,0	109,4	248,0	115,8			1 703,2	1 577,8	1 958,8
SUISSE						5,5	8,0	17,9	1,1	16,1			48,6	15,7	21,2
UKRAINE										0,2			0,2		
RUSSIE	0,1		0,1	0,3	0,3		0,1						0,9		
TADJIKISTAN														37,5	37,5
KIRGHISTAN														37,5	37,5
MAROC					1,4								1,4		
SOUDAN								17,1					17,1	1,2	1,2
MALI					1,1								1,1		
BURKINA FASO	5,8			11,1	7,0		8,6	5,5	7,6	6,2			51,8	33,5	39,0
NIGER	16,8			36,6				16,8					70,2	23,6	26,4
GUINÉE													0,0	0,0	0,0
CÔTE D'IVOIRE													0,4	0,4	0,4
GHANA		3,9		4,2	3,9	4,7	8,2		6,3				31,2	37,4	42,7
TOGO		3,4	5,3	0,7		6,6				0,2			16,2	15,0	16,3
BÉNIN				1,5									1,5	1,1	1,1
CAMEROUN						2,2			15,6				17,8	56,9	56,9
GABON			0,4				0,7			0,9			2,0	1,8	2,3
RÉPUBLIQUE DU CONGO															6,9
MADAGASCAR														0,1	0,1
COMORES															16,2
ÉTATS-UNIS D'AMÉRIQUE									3,8	1,1			4,9	6,5	6,5
CANADA				1,5		0,8		4,0		2,7			9,0	0,4	0,4
SAINT-PIERRE ET MIQUELON															0,0
MEXIQUE						0,0			0,0				0,0	0,0	0,0
EL SALVADOR														262,6	262,6
ANTILLES NÉERLANDAISES														1,0	1,0
BRÉSIL					0,0			8,4					8,4	0,4	0,4
LIBAN				9,6		0,1				3,2			12,9	10,7	30,0
IRAN														2,8	2,8
BANGLADESH		3,0	20,0					20,0		13,0			56,0	52,0	52,0
THAÏLANDE	0,0					0,0							0,0		
SINGAPOUR									0,0				0,0		
CORÉE DU SUD														0,1	0,1
JAPON	0,1												0,1		
HONG-KONG					0,0								0,0	0,1	0,1
AUSTRALIE														2,1	2,1
Pays tiers	22,8	10,3	25,8	65,5	13,7	19,9	25,6	89,7	34,4	43,6			351,3	600,4	663,7
Total	160,4	151,4	150,5	366,3	227,0	136,4	221,6	199,1	282,4	159,4			2 054,5	2 178,2	2 622,5

Huile raffinée de soja

Campagne 2013/14

importations : Huile raffinée de soja (volume : en tonnes)

Sources : Douanes françaises

	juillet	août	septembre	octobre	novembre	decembre	janvier	février	mars	avril	mai	juin	Cumul mois campagne N	Cumul mois campagne N-1	Total campagne N-1
PAYS-BAS	187,2	183,8	283,9	404,4	173,2	149,2	370,9	225,3	299,6	325,5			2 603,0	3 089,4	3 570,1
ALLEMAGNE	130,4	77,4	352,9	133,3	98,7	210,2	231,8	297,3	137,7	197,3			1 867,0	2 133,4	2 289,1
ITALIE	0,1	0,1	0,0	1,9	2,0	0,0	5,0	3,7	2,1	0,0			14,9	42,6	44,4
ROYAUME-UNI			0,2				0,2		0,1				0,5	1,0	1,0
IRLANDE	0,2	0,6					0,4		1,2				2,4	3,0	3,8
ESPAGNE	129,5	115,4	435,0	319,1	145,6	79,0	159,7	802,7	585,7	193,2			2 964,9	6 801,6	7 092,0
BELGIQUE	107,5	1 096,2	65,3	95,5	49,1	112,9	105,6	128,9	91,3	120,7			1 973,0	877,5	1 020,3
SUÈDE			64,8				0,1	0,6	0,1				65,6		
POLOGNE														0,2	0,2
UE à 28	554,9	1 473,5	1 202,1	954,2	468,6	551,3	873,7	1 458,5	1 117,8	836,7			9 491,3	12 948,7	14 020,9

	juillet	août	septembre	octobre	novembre	decembre	janvier	février	mars	avril	mai	juin	Cumul mois campagne N	Cumul mois campagne N-1	Total campagne N-1
SUISSE			0,1	0,1	0,1		0,1						0,4	24,5	24,6
RUSSIE	3 024,0												3 024,0	6 043,6	11 972,0
MAROC									10,5				10,5		6,0
ÉTATS-UNIS D'AMÉRIQUE	0,2	2,7		0,0	0,0	0,0		0,2	0,6				3,7	0,4	1,2
BRÉSIL			26,5										26,5		0,1
ÉMIRATS ARABES UNIS							0,2	0,2		0,0			0,4		
CHINE				0,1			0,0				0,0			0,0	0,0
JAPON							0,0						0,0	0,0	0,0
Pays tiers	3 024,2	2,7	26,6	0,2	0,1	0,0	0,3	0,4	11,1	0,0			3 065,6	6 068,5	12 003,9
Total	3 579,1	1 476,2	1 228,7	954,4	468,7	551,3	874,0	1 458,9	1 128,9	836,7			12 556,9	19 017,2	26 024,8

Huile brute de lin

Campagne 2013/14

exportations : Huile brute de lin (volume : en tonnes)

Sources : Douanes françaises

	juillet	août	septembre	octobre	novembre	decembre	janvier	février	mars	avril	mai	juin	Cumul mois campagne N	Cumul mois campagne N-1	Total campagne N-1
PAYS-BAS				0,1									0,1	0,1	0,2
ALLEMAGNE	5,3	10,3	28,8	7,0	6,3	5,6	12,5						75,8	86,1	105,4
ITALIE	56,5			28,1	28,3		28,2	28,4		56,4			225,9	111,7	168,1
ROYAUME-UNI	0,1	0,1	0,3	0,1	0,1	0,1	0,3		0,2	0,4			1,7	1,1	1,3
DANEMARK			0,0	0,0			0,0						0,0	0,0	0,0
GRÈCE														0,0	0,0
PORTUGAL														0,0	0,0
ESPAGNE	0,1	0,1	0,0		0,1	0,0	0,0						0,3	0,0	0,0
BELGIQUE				87,2	58,2	57,9		117,4	112,1				432,8	2,3	2,3
LUXEMBOURG	0,0	0,0	0,0	0,0	0,1	0,0	0,1						0,2	0,2	0,3
FINLANDE	0,0		0,0	0,0	0,0		0,0						0,0	0,0	0,0
AUTRICHE				0,1									0,1		
POLOGNE	0,0	0,0	0,0	0,1	0,1	0,0	0,1		0,4				0,7	0,6	0,6
ROUMANIE		0,2											0,2		
SLOVÉNIE				0,0	0,0								0,0	0,0	0,0
UE à 28	62,0	10,7	29,1	122,7	93,2	63,6	41,2	145,8	112,7	56,8			737,8	202,1	278,2

	juillet	août	septembre	octobre	novembre	decembre	janvier	février	mars	avril	mai	juin	Cumul mois campagne N	Cumul mois campagne N-1	Total campagne N-1
SUISSE	1,0	0,0					0,0			0,0			1,0	0,9	0,9
ANDORRE														0,0	0,0
RUSSIE			0,0										0,0		
TUNISIE				0,0	0,0								0,0	0,2	0,2
ÉGYPTE								0,0					0,0		
SÉNÉGAL		1,3					0,2						1,5	0,1	0,1
TOGO														0,2	0,2
BÉNIN														0,0	0,0
CAMEROUN				0,6									0,6		
GABON							0,0	0,0					0,0		
CANADA							0,0						0,0		
TRINITE ET TOBAGO				0,0									0,0		
ISRAËL	0,0					0,0		0,0					0,0		
INDONÉSIE								0,1					0,1		
JAPON		0,2				0,0							0,2		0,0
Pays tiers	1,0	1,5	0,6	0,0	0,0	0,0	0,2	0,1		0,0			3,4	1,4	1,4
Total	63,0	12,2	29,1	123,3	93,2	63,6	41,4	145,9	112,7	56,8			741,2	203,5	279,6

Campagne 2013/14

importations : Huile brute de lin (volume : en tonnes)

Sources : Douanes françaises

	juillet	août	septembre	octobre	novembre	decembre	janvier	février	mars	avril	mai	juin	Cumul mois campagne N	Cumul mois campagne N-1	Total campagne N-1
PAYS-BAS				0,4	0,4		0,8		0,2				1,8	10,1	11,3
ALLEMAGNE				1,5	49,5				1,5	1,2			53,7	4,9	4,9
ITALIE	0,7	0,2		1,2	0,9		1,2		0,3	1,3			5,8	1,3	1,3
ROYAUME-UNI															25,3
BELGIQUE	242,9	195,9	149,4	155,4	39,8	49,3	188,0	211,2	275,9	91,8			1 599,6	2 658,0	3 069,1
UE à 28	243,6	196,1	149,4	158,5	90,6	49,3	190,0	211,2	277,9	94,3			1 660,9	2 674,3	3 111,9
Total	243,6	196,1	149,4	158,5	90,6	49,3	190,0	211,2	277,9	94,3			1 660,9	2 674,3	3 111,9

Huile raffinée de lin

Campagne 2013/14

exportations : Huile raffinée de lin (volume : en tonnes)

Sources : Douanes françaises

	juillet	août	septembre	octobre	novembre	decembre	janvier	février	mars	avril	mai	juin	Cumul mois campagne N	Cumul mois campagne N-1	Total campagne N-1
PAYS-BAS							3,8	0,1					4,0	8,7	8,7
ALLEMAGNE	0,0	0,0	0,1	0,3	0,2	0,0	0,1	9,5	9,0	8,4			27,6	0,1	0,3
ITALIE	0,6	0,2		0,8	1,0		0,2	0,6	1,5	6,8			11,7	10,2	10,2
ROYAUME-UNI	0,1	0,2	0,3	0,2	0,2	0,2	0,0	0,2	0,1	0,5			2,0	1,7	2,0
IRLANDE	0,3			0,3	0,3		0,3	0,3					1,5	1,2	1,5
DANEMARK			0,1					0,0			0,0		0,1		
GRÈCE				0,0									0,0		
PORTUGAL	0,6	0,0	0,8		0,3	0,0		0,6		0,8			3,1	3,3	3,3
ESPAGNE	0,5	0,0	0,1	0,6	0,0	0,6	0,1	0,1	0,2	1,1			3,3	8,4	10,2
BELGIQUE	1,3	2,7	14,9	1,2	2,5	0,4	2,8	1,3	14,2	5,2			46,5	16,3	22,4
LUXEMBOURG	0,0	0,0	0,0	0,0	0,0	0,1		0,1	0,1	0,1			0,4	0,2	0,2
FINLANDE					0,0			0,0					0,0		
AUTRICHE	0,0			0,0		0,0	0,0	0,0	0,0				0,0	0,0	0,0
MALTE					0,1			0,1					0,2	0,0	0,1
ESTONIE			0,0	0,0	0,0	0,0	0,0	0,0	0,0	0,0			0,0	0,0	0,0
LITUANIE			0,0			0,0		0,0		0,0			0,0	0,0	0,0
POLOGNE	0,0					0,2	0,0	0,1	0,0	0,1			0,4	0,2	0,2
RÉPUBLIQUE TCHÈQUE	0,2		0,3	0,3	0,6	0,0		0,5		0,7			2,8	1,9	2,1
SLOVAQUIE								0,3	0,1	0,1			0,5		
HONGRIE	0,0												0,0		
ROUMANIE														0,0	0,0
SLOVÉNIE								0,0		0,0			0,0		
UE à 28	3,6	3,1	16,6	3,7	5,2	1,5	7,3	13,8	25,2	23,9			103,9	52,2	61,2
NORVÈGE		0,0											0,0		
SUISSE	3,4	1,0	1,3	0,5		1,6	0,8	1,3	1,7	0,9			12,5	12,5	18,8
RUSSIE														1,0	1,0
TUNISIE				0,0									0,0	0,1	0,1
NIGER							0,0						0,0		
CÔTE D'IVOIRE														1,0	1,0
TOGO				0,3									0,3		
GABON															0,1
MADAGASCAR															0,1
COMORES					0,0								0,0		
CANADA	0,0												0,0	5,3	6,0
SAINT-PIERRE ET MIQUELON		0,0											0,0		
LIBAN					0,0								0,0		
MYANMAR					0,4								0,4		
SINGAPOUR				0,0									0,0		
CHINE					18,1								18,1		0,2
CORÉE DU SUD				0,6									0,6	0,1	0,1
Pays tiers	3,4	1,0	1,3	1,4	18,5	1,6	0,8	1,3	1,7	0,9			31,9	20,0	27,4
Total	7,0	4,1	17,9	5,1	23,7	3,1	8,1	15,1	26,9	24,8			135,8	72,2	88,6

Huile raffinée de lin

Campagne 2013/14

importations : Huile raffinée de lin (volume : en tonnes)

Sources : Douanes françaises

	juillet	août	septembre	octobre	novembre	decembre	janvier	février	mars	avril	mai	juin	Cumul mois campagne N	Cumul mois campagne N-1	Total campagne N-1
PAYS-BAS	0,1		0,5	0,6	0,1	0,8	3,7	0,8	1,0	0,0			7,6	9,9	9,9
ALLEMAGNE	0,9	8,1	4,7	3,3	2,0	0,2	9,5	4,7	34,4	27,5			95,3	71,9	94,6
ITALIE		0,2		25,2			0,6	0,9	0,9	0,8			28,6	6,2	6,8
ROYAUME-UNI	0,1		0,2	39,9	20,0	40,0	20,0	0,0	0,0				120,2	161,8	161,8
DANEMARK														0,0	0,0
ESPAGNE	4,4	0,2	5,1		2,9		286,1			1,9			300,6	6,5	7,9
BELGIQUE	88,2	49,9	133,3	57,6	42,8	84,0	106,2	63,0	24,3	61,1			710,4	850,5	1 065,9
POLOGNE															0,0
ROUMANIE							3,6						3,6		
UE à 28	93,7	58,4	143,8	126,6	67,8	125,0	429,7	69,4	60,6	91,3			1 266,3	1 106,8	1 346,9
SUISSE			1,5										1,5		
RUSSIE									19,9				19,9		
ÉTATS-UNIS D'AMÉRIQUE				0,0	0,0	0,0		0,0		0,0			0,0	0,0	0,0
CANADA								0,0					0,0		
ARGENTINE															8,1
INDE															1,7
THAÏLANDE															11,1
INDONÉSIE	0,3												0,3	0,1	0,1
Pays tiers	0,3		1,5	0,0	0,0	0,0		0,0	19,9	0,0			21,7	21,0	21,0
Total	94,0	58,4	145,3	126,6	67,8	125,0	429,7	69,4	80,5	91,3			1 288,0	1 127,8	1 367,9

Huile brute d'arachide

Campagne 2013/14

exportations : Huile brute d'arachide (volume : en tonnes)

Sources : Douanes françaises

	juillet	août	septembre	octobre	novembre	decembre	janvier	février	mars	avril	mai	juin	Cumul mois campagne N	Cumul mois campagne N-1	Total campagne N-1
PAYS-BAS	0,6	0,1	1,4	0,6		1,4		0,7	0,7	0,6			6,1	6,3	8,1
ALLEMAGNE	3,1	1,1	4,6	4,9	2,1	3,0	5,2	5,5	2,4	4,5			36,4	27,5	33,4
ROYAUME-UNI	0,1	2,0	0,1	0,9	0,9	0,1	2,1	0,4	0,7	0,1			7,4	5,2	6,5
IRLANDE	0,0	0,0	0,0	0,1	0,0		0,0	0,0		0,0			0,1	0,1	0,1
DANEMARK		0,2	0,3		0,0		0,2	0,4		0,3			1,4	1,6	1,9
PORTUGAL			0,1	0,0	0,0		0,0		0,0				0,1	0,3	0,4
ESPAGNE		0,0	0,1	0,1	0,1	0,1	0,3	0,2	0,1				1,0	1,0	1,2
BELGIQUE	0,9	0,3	1,4	0,3	1,1	1,8	0,2	1,6	0,1	2,0			9,7	2,6	3,4
LUXEMBOURG	0,2		0,1			0,2				0,0			0,5	0,2	0,5
SUÈDE			0,2					0,0					0,2	0,4	0,5
FINLANDE	0,3						0,2	0,3		0,3			1,1	0,7	1,0
AUTRICHE						0,0							0,0	0,6	0,6
POLOGNE	0,0		0,0	0,1	0,1	0,0	0,1	0,1		0,1			0,5		
SLOVÉNIE								0,2					0,2	0,1	0,3
UE à 28	5,2	3,7	8,3	7,0	4,3	6,6	8,3	9,4	4,0	7,9			64,7	46,6	57,9

	juillet	août	septembre	octobre	novembre	decembre	janvier	février	mars	avril	mai	juin	Cumul mois campagne N	Cumul mois campagne N-1	Total campagne N-1
SUISSE														0,2	5,2
MAROC						0,0							0,0		
ÉTATS-UNIS D'AMÉRIQUE														0,1	0,1
COLOMBIE														0,0	0,0
PAKISTAN														0,4	0,5
INDE				0,0									0,0	0,0	0,0
BANGLADESH								1,0					1,0		
CHINE										0,0			0,0		
CORÉE DU SUD	0,8												0,8		
JAPON														0,3	0,3
HONG-KONG														0,0	0,0
Pays tiers	0,8			0,0		0,0		1,0		0,0			1,8	1,0	6,1
Total	6,0	3,7	8,3	7,0	4,3	6,6	8,3	10,4	4,0	7,9			66,5	47,6	64,0

Campagne 2013/14

importations : Huile brute d'arachide (volume : en tonnes)

Sources : Douanes françaises

	juillet	août	septembre	octobre	novembre	decembre	janvier	février	mars	avril	mai	juin	Cumul mois campagne N	Cumul mois campagne N-1	Total campagne N-1
PAYS-BAS										0,9			0,9	0,8	0,8
ALLEMAGNE		0,2						0,1					0,3	0,7	0,7
ITALIE			23,9	25,0	50,0		50,0	24,6	25,0				198,5	88,6	88,6
ROYAUME-UNI			1,3						1,0				2,3	2,0	2,0
GRÈCE														1,7	1,7
ESPAGNE					0,1	1,4							1,5	25,0	25,0
BELGIQUE	3,0	6,4	1,2	3,8	0,7	2,2	1,5	0,7	2,3	0,7			22,5	72,2	80,3
POLOGNE														0,5	0,5
UE à 28	3,0	6,6	26,4	28,8	50,8	3,6	51,5	25,4	28,3	1,6			226,0	191,5	199,6

	juillet	août	septembre	octobre	novembre	decembre	janvier	février	mars	avril	mai	juin	Cumul mois campagne N	Cumul mois campagne N-1	Total campagne N-1
SÉNÉGAL			1 532,1	1 509,4			2 530,0		828,7				6 400,2	2 625,5	2 625,5
GAMBIE				788,4									788,4	1 057,3	1 057,3
ÉTATS-UNIS D'AMÉRIQUE								0,0					0,0	0,0	0,0
NICARAGUA										2 100,8			2 100,8	11 191,4	15 170,0
ARGENTINE														1 500,0	1 500,0
ÉMIRATS ARABES UNIS										0,0			0,0		
Pays tiers			1 532,1	2 297,8			2 530,0	0,0	828,7	2 100,8			9 289,4	16 374,2	20 352,8
Total	3,0	6,6	1 558,5	2 326,6	50,8	3,6	2 581,5	25,4	857,0	2 102,4			9 515,4	16 565,7	20 552,4

Huile raffinée d'arachide

Campagne 2013/14

exportations : Huile raffinée d'arachide (volume : en tonnes)

Sources : Douanes françaises

	juillet	août	septembre	octobre	novembre	decembre	janvier	février	mars	avril	mai	juin	Cumul mois campagne N	Cumul mois campagne N-1	Total campagne N-1
PAYS-BAS	27,9		27,8	27,9	55,7	138,9		27,9	27,9	24,9			358,9	195,0	247,7
ALLEMAGNE	46,6	29,9	25,7	60,6	50,3	25,0	54,6	21,8	105,5	25,6			445,6	308,7	378,5
ITALIE														653,4	653,4
ROYAUME-UNI	165,5	148,9	74,0	159,9	84,2	175,0	107,8	160,3	170,4	135,3			1 381,3	1 391,7	1 711,0
IRLANDE					0,1	0,1	0,2		0,2				0,6	1,9	1,9
DANEMARK			19,3						0,0				19,3	0,0	0,1
GRÈCE				0,2			0,2		0,3	0,2			0,9	0,9	0,9
PORTUGAL		0,0				24,9							24,9	222,8	222,8
ESPAGNE	26,9	36,3	25,2	1,4	30,9	37,7	25,4	48,2	23,1	0,8			255,9	202,1	264,2
BELGIQUE	147,7	176,3	52,2	148,8	114,4	97,6	161,3	65,7	32,8	135,0			1 131,8	1 561,4	1 926,5
LUXEMBOURG	0,3	0,2	1,3	0,6	0,6	0,3	1,6	1,0	0,6	1,9			8,4	5,3	7,1
AUTRICHE	45,6	24,2		24,9			49,4	24,9	24,9				193,9	72,6	97,4
MALTE														13,8	13,8
POLOGNE	0,0								0,0				0,0		0,0
HONGRIE		0,0											0,0		
ROUMANIE		1,1	0,7	0,1	0,2	0,1	0,1	0,1	0,1	0,1			2,6	3,3	3,6
BULGARIE														0,5	0,5
SLOVÉNIE	0,0	0,0	0,0	0,0	0,5	0,1	0,0	0,1	0,1	0,1			0,9	0,6	0,6
UE à 28	460,5	416,9	226,2	424,4	336,9	499,7	400,6	350,0	385,9	323,9			3 825,0	4 634,0	5 530,0

Huile raffinée d'arachide

Campagne 2013/14

exportations : Huile raffinée d'arachide (volume : en tonnes)

Sources : Douanes françaises

	juillet	août	septembre	octobre	novembre	decembre	janvier	février	mars	avril	mai	juin	Cumul mois campagne N	Cumul mois campagne N-1	Total campagne N-1
SUISSE	24,9		0,2	11,0		9,2		19,4	8,3	9,5			82,5	57,9	75,4
ANDORRE														0,0	0,0
TURQUIE														0,0	0,0
TUNISIE										0,0			0,0		
MAURITANIE				0,0	0,0	0,1		0,0	0,1	0,1			0,3	0,3	0,3
MALI						0,0							0,0	0,3	0,3
BURKINA FASO				0,1	0,1		0,1	0,2	0,1	0,1			0,7	3,3	3,3
NIGER							0,0		2,1				2,1	0,7	3,6
TCHAD	0,6			0,1	0,1		0,0						0,8		
SÉNÉGAL	0,0					0,0		0,0	0,6	0,0			0,6	1,0	1,0
GUINÉE						0,0		0,0		0,2			0,2	1,7	1,9
CÔTE D'IVOIRE	1,1		0,7		0,3	0,3	0,3						2,7	4,0	4,7
GHANA														1,7	1,7
TOGO						0,1							0,1		
BÉNIN	0,0		0,1	0,0	0,1	0,0	0,0	0,0	0,0	0,0			0,2	0,4	0,4
CAMEROUN	0,1			0,1									0,2	1,6	1,7
GUINÉE ÉQUATORIALE					0,0								0,0		
GABON	1,9	1,4	1,4	0,1	0,2	0,3	0,2	2,1	0,2	0,9			8,7	7,3	9,5
RÉPUBLIQUE DU CONGO			0,1						0,2				0,3	1,5	1,5
RÉPUBLIQUE DÉMOCRATIQUE DU CONGO							1,0						1,0		
DJIBOUTI		0,1	0,6	1,1	1,0	0,1	0,5			0,1			3,5	1,7	1,9
MADAGASCAR									0,5				0,5		
MAURICE				0,2				0,0		0,1			0,3	0,8	1,8
COMORES				0,5									0,5		
MAYOTTE			0,1	0,1									0,2	1,3	1,4
AFRIQUE DU SUD				0,1									0,1	0,0	0,0
ÉTATS-UNIS D'AMÉRIQUE			0,2	0,6	0,5		1,6		3,5	1,0			7,4	5,2	9,0
CANADA	0,5			2,9	0,0			0,5		1,5			5,4	1,2	1,6
SAINT-PIERRE ET MIQUELON	0,3		0,7						3,5	0,6			5,1	0,7	1,0
HAÏTI					0,0	0,1							0,1	0,1	0,1
RÉPUBLIQUE DOMINICAINE								0,1					0,1		
ANTILLES NÉERLANDAISES														0,2	0,2
CHILI														0,0	0,0
LIBAN	0,2	1,2	0,1	9,7			3,9		5,4	0,1			20,6	50,1	53,5
ISRAËL						1,1							1,1		
JORDANIE									4,0	2,4			6,4		
KOWEÏT									8,2				8,2		
QATAR					0,1	0,1					0,1		0,3		
ÉMIRATS ARABES UNIS														0,0	0,0
AFGHANISTAN														0,2	0,2
PAKISTAN				0,1		0,1			0,1	0,1			0,4	0,1	0,1
BANGLADESH														0,2	0,2
MALAYSIA									0,0				0,0		
SINGAPOUR									0,8				0,8		0,0
CORÉE DU SUD						2,1							2,1		
JAPON	1,0		3,8	5,0	0,0	0,1	3,9		4,0				17,8	24,2	30,1
TAÏWAN							4,7		1,8				6,5	0,2	0,2
HONG-KONG														0,2	0,2
AUSTRALIE														2,6	2,6
Pays tiers	30,6	2,8	7,9	31,7	2,4	13,7	16,4	22,3	43,2	16,8			187,8	170,7	209,4
Total	491,1	419,7	234,1	456,1	339,3	513,4	417,0	372,3	429,1	340,7			4 012,8	4 804,7	5 739,4

Huile raffinée d'arachide

Campagne 2013/14

importations : Huile raffinée d'arachide (volume : en tonnes)

Sources : Douanes françaises

	juillet	août	septembre	octobre	novembre	decembre	janvier	février	mars	avril	mai	juin	Cumul mois campagne N	Cumul mois campagne N-1	Total campagne N-1
PAYS-BAS	0,4		0,8		0,0				0,0				1,2	0,0	1,7
ALLEMAGNE	0,9	23,6	4,2	3,2	5,3	0,2	0,8		3,0	2,6			43,8	20,7	21,8
ITALIE	0,6	0,0	0,8		0,0			0,8		0,9			3,1	5,3	6,2
ROYAUME-UNI	0,2								0,0	1,2			1,4	0,0	0,0
ESPAGNE	20,5	18,2	21,1	19,5	10,6	19,2	21,2	15,3	21,8	21,6			189,0	183,6	217,3
BELGIQUE	372,2	140,7	241,0	299,0	405,9	204,9	346,7	330,6	338,6	402,8			3 082,4	3 085,9	3 515,5
UE à 28	394,8	182,5	267,9	321,7	421,8	224,3	368,7	346,7	363,4	429,1			3 320,9	3 295,5	3 762,5

	juillet	août	septembre	octobre	novembre	decembre	janvier	février	mars	avril	mai	juin	Cumul mois campagne N	Cumul mois campagne N-1	Total campagne N-1
SOUDAN														0,0	0,0
CÔTE D'IVOIRE	0,0				0,2								0,2		
ÉTATS-UNIS D'AMÉRIQUE		0,2	0,2	0,2	0,0		0,0	0,0	0,0				0,6	0,0	0,0
MEXIQUE														0,9	0,9
BRESIL		0,0	0,0		0,0								0,0	2,6	2,6
ISRAËL														2,0	2,0
ÉMIRATS ARABES UNIS							0,4	0,7					1,1		
INDE	0,2												0,2		
Pays tiers	0,2	0,2	0,2	0,2	0,2		0,4	0,7	0,0				2,1	5,5	5,5
Total	395,0	182,7	268,1	321,9	422,0	224,3	369,1	347,4	363,4	429,1			3 323,0	3 301,0	3 768,0

Huile brute de palme

Campagne 2013/14

exportations : Huile brute de palme (volume : en tonnes)

Sources : Douanes françaises

	juillet	août	septembre	octobre	novembre	decembre	janvier	février	mars	avril	mai	juin	Cumul mois campagne N	Cumul mois campagne N-1	Total campagne N-1
PAYS-BAS				2,0		3,3							5,3		
ALLEMAGNE			0,0	14,9						4,1			19,0	3,0	3,0
ITALIE														2,4	2,4
ROYAUME-UNI	0,2	0,1	0,2	0,2	0,4	0,2		0,2					1,5	1,6	1,9
PORTUGAL		0,0											0,0	0,2	0,2
BELGIQUE	1,6			0,3	0,5	1,7	0,1	0,7	1,1				6,0	7,2	11,0
LUXEMBOURG					0,0								0,0	0,0	0,0
SUÈDE	0,0			0,2									0,2	0,9	0,9
ESTONIE	6,5		7,6	10,0	2,0		1,5	3,1	4,0				34,7	36,2	39,2
LITUANIE														20,7	25,8
UE à 28	8,3	0,1	7,8	27,6	2,9	5,2	1,6	4,0	5,1	4,1			66,7	72,2	84,4
SUISSE	25,6	0,7				25,0							51,3	0,0	0,0
MAYOTTE														16,0	16,0
ISRAËL														0,2	0,2
TAÏWAN														0,2	0,2
AUSTRALIE										1,1				1,1	
Pays tiers	25,6	0,7				25,0							52,4	16,4	16,4
Total	33,9	0,8	7,8	27,6	2,9	30,2	1,6	4,0	5,1	5,2			119,1	88,6	100,8

Campagne 2013/14

importations : Huile brute de palme (volume : en tonnes)

Sources : Douanes françaises

	juillet	août	septembre	octobre	novembre	decembre	janvier	février	mars	avril	mai	juin	Cumul mois campagne N	Cumul mois campagne N-1	Total campagne N-1
PAYS-BAS	469,7	376,2	415,6	849,1	845,6	566,2	1 007,6	739,6	453,5	516,2			6 239,3	16 548,3	17 677,7
ALLEMAGNE	21,2	23,1	1,2	0,7	67,9	38,8	1,4	25,6	1,5	0,7			182,1	452,0	497,5
ITALIE	0,1												0,1	2,7	2,9
ROYAUME-UNI														5,8	5,8
DANEMARK						10,2	36,9	38,5	19,8	10,0			115,4	0,8	0,8
PORTUGAL															0,1
ESPAGNE	525,5	539,6	574,3	514,5	479,6	342,9	595,4	414,6	294,4	671,4			4 952,2	4 479,1	5 468,8
BELGIQUE		1,0	10,9	0,0	2,2	8,8	0,8	0,8	30,7	26,2			81,4	228,7	408,2
SUÈDE				0,8			0,1		0,1				1,0	24,1	24,1
UE à 28	1 016,5	939,9	1 002,0	1 365,1	1 395,3	966,9	1 642,2	1 219,1	800,0	1 224,5			11 571,5	21 741,5	24 085,9
MALI										0,6			0,6		
GUINÉE	14,0					45,6			0,2				59,8	144,4	167,1
CÔTE D'IVOIRE											0,0		0,0	15,0	15,0
GHANA	2,4	1,5	28,9	29,5	0,9	0,5	2,4	1,3	5,9	0,9			74,2	28,6	30,3
TOGO							0,1	0,3							0,4
CAMEROUN														0,2	0,2
GABON					1,6								1,6		
ÉTATS-UNIS D'AMÉRIQUE														0,0	0,0
GUATEMALA				1 992,3									1 992,3		
COLOMBIE		0,8		1,6		1,6	0,8		0,8	2,4			8,0	7,6	10,8
BRÉSIL									1,0	0,1			1,1		
ISRAËL									0,1				0,1		
INDE				0,0									0,0		
INDONÉSIE	4 349,2	4 552,7	5 907,6	3 789,4	2 055,3	2 266,2	2 923,2	2 477,7	3 563,1	1 444,1			33 328,5	32 745,6	36 941,7
MALAYSIA	4 807,9	1 534,4	6 933,1	1 288,0	6 506,5	3 245,8	27,3	6 748,8	3 589,2	41,7			34 722,7	46 267,3	52 576,0
Pays tiers	9 173,5	6 089,4	12 869,6	7 100,8	8 564,3	5 559,7	2 953,8	9 228,1	7 160,3	1 489,8			70 189,3	79 208,7	89 741,1
Total	10 190,0	7 029,3	13 871,6	8 465,9	9 959,6	6 526,6	4 596,0	10 447,2	7 960,3	2 714,3			81 760,8	100 950,2	113 827,0

Huile raffinée de palme

Campagne 2013/14

exportations : Huile raffinée de palme (volume : en tonnes)

Sources : Douanes françaises

	juillet	août	septembre	octobre	novembre	decembre	janvier	février	mars	avril	mai	juin	Cumul mois campagne N	Cumul mois campagne N-1	Total campagne N-1
PAYS-BAS			0,2			0,3							0,5	37,5	87,8
ALLEMAGNE	35,3	27,4	28,3	35,1	41,2	15,3	27,6		51,5	32,1			293,8	281,9	339,4
ITALIE	4,3		3,2	0,5			4,3	2,9					15,2	139,6	139,6
ROYAUME-UNI	0,0	0,6	1,0		1,1	0,4	9,6				2,3		15,0	51,1	55,0
IRLANDE	4,0	3,6	2,9	8,3	4,6	2,3	1,1	1,1	1,1	1,1			30,1	51,8	54,0
GRÈCE				0,1				0,7			0,8		1,6	0,6	0,9
PORTUGAL				0,1									0,1	2,4	2,4
ESPAGNE	5,7	2,5	35,1	2,2	4,3	0,0	2,0	1,5	16,9	5,7			75,9	55,9	72,1
BELGIQUE	3,5	3,8	0,5	3,8	7,6	3,6	5,4	4,6	5,5	3,6			41,9	53,2	61,6
LUXEMBOURG				0,0	0,0								0,0	0,0	0,0
SUÈDE				0,0									0,0		
FINLANDE														0,1	0,1
AUTRICHE	0,0				0,1								0,1	12,0	12,1
ESTONIE														0,4	0,7
POLOGNE	15,1	10,6	7,9	5,0	14,4	11,9	19,1	8,3		1,1			93,4	36,0	59,9
SLOVAQUIE														3,7	3,7
ROUMANIE				0,1		0,1		0,2		0,2			0,6	20,7	20,7
SLOVÉNIE					0,1		1,0						1,1		
UE à 28	67,9	48,5	79,1	55,2	73,4	33,9	70,1	19,3	75,0	46,9			569,3	746,9	910,0

	juillet	août	septembre	octobre	novembre	decembre	janvier	février	mars	avril	mai	juin	Cumul mois campagne N	Cumul mois campagne N-1	Total campagne N-1
SUISSE				0,9			0,9			2,5			4,3	0,8	0,8
TUNISIE													16,0		16,0
MALI						0,0							0,0		
CANADA							0,3						0,3	1,4	1,4
MEXIQUE								0,1					0,1	0,1	0,1
BRESIL													0,0	0,0	0,0
LIBAN									0,0				0,0	0,0	0,0
ISRAËL			0,4										0,4	1,5	1,5
THAÏLANDE														0,1	0,1
INDONÉSIE			0,2										0,2	0,2	0,2
MALAYSIA														9,7	9,7
SINGAPOUR							0,1						0,1		
CHINE									0,4				0,4		
JAPON	0,4		0,3	0,2			0,3	0,3		0,4			1,9		
TAÏWAN														0,2	0,2
Pays tiers	0,4	0,6	0,3	1,1		0,0	1,6	0,4	0,4	2,9			7,7	30,0	30,0
Total	68,3	49,1	79,4	56,3	73,4	33,9	71,7	19,7	75,4	49,8			577,0	776,9	940,0

Huile raffinée de palme

Campagne 2013/14

importations : Huile raffinée de palme (volume : en tonnes)

Sources : Douanes françaises

	juillet	août	septembre	octobre	novembre	decembre	janvier	février	mars	avril	mai	juin	Cumul mois campagne N	Cumul mois campagne N-1	Total campagne N-1
PAYS-BAS	17 830,7	25 328,8	19 348,5	20 564,1	18 982,4	15 929,0	16 086,3	11 657,6	12 180,5	10 680,5			168 588,4	206 893,8	264 003,5
ALLEMAGNE	4 221,3	101,0	2 268,8	2 177,2	4 166,9	4 292,5	2 382,9	3 237,7	3 284,9	3 226,5			29 357,7	16 972,7	17 270,6
ITALIE	533,6	1 528,7	1 266,2	1 717,7	1 241,9	1 245,0	1 584,7	1 455,3	927,6	1 362,2			12 862,9	14 249,8	16 393,0
ROYAUME-UNI	165,7	80,0	135,2	93,4	98,7	73,3	120,1	108,3	67,3	106,5			1 048,5	1 231,0	1 589,3
IRLANDE				0,4		0,0							0,4		
DANEMARK														4,0	4,0
ESPAGNE	1 087,3	668,7	861,6	806,7	765,5	693,3	696,8	669,5	494,9	693,7			7 438,0	6 970,0	9 161,1
BELGIQUE	645,9	534,2	500,4	581,5	455,9	415,2	228,7	275,4	156,2	253,5			4 046,9	6 128,4	7 279,5
SUÈDE					0,4		17,3	9,5					27,2	1,2	1,2
FINLANDE														23,4	23,4
POLOGNE				2,4									2,4	7,4	11,1
UE à 28	24 484,5	28 241,4	24 378,7	25 943,4	25 711,7	22 648,3	21 116,8	17 413,3	17 111,4	16 322,9			223 372,4	252 481,7	315 736,7

	juillet	août	septembre	octobre	novembre	decembre	janvier	février	mars	avril	mai	juin	Cumul mois campagne N	Cumul mois campagne N-1	Total campagne N-1
SUISSE															0,0
MAROC															79,5
GUINÉE		0,3					19,0			15,9			35,2	40,0	65,8
CÔTE D'IVOIRE			2,1										2,1	2,0	2,0
GHANA									1,0	1,2			2,2	17,9	20,3
BÉNIN				0,7	5,0								5,7		
CAMEROUN					0,1								0,1		2,5
MADAGASCAR								0,1					0,1		
ÉTATS-UNIS D'AMÉRIQUE									0,0				0,0	0,0	0,0
PÉROU			0,2										0,2		
BRÉSIL						0,0	0,1	0,4	0,4	0,1			1,0		
CHILI				0,0									0,0		
ÉMIRATS ARABES UNIS						0,6	0,3						0,9		
YÉMEN														0,6	0,6
THAÏLANDE							21,0						21,0		
INDONÉSIE	4 010,6	0,7	5 564,9	3 944,5	7 181,4	4 140,3	5 159,0	2 976,8	30,6				33 008,8	18 826,9	18 826,9
MALAYSIA	776,9	852,3	748,5	834,8	800,8	2 064,9	2 429,6	3 111,6	3 530,6	3 564,9			18 714,9	4 236,9	7 250,0
SINGAPOUR						0,0							0,0		
CHINE														19,8	19,8
JAPON	2,5	0,3	0,7	0,8	0,0	0,5							4,8	7,5	8,7
Pays tiers	4 790,0	853,6	6 316,4	4 780,8	7 987,3	6 206,3	7 629,0	6 088,9	3 562,6	3 582,1			51 797,0	23 231,1	26 276,1
Total	29 274,5	29 095,0	30 695,1	30 724,2	33 699,0	28 854,6	28 745,8	23 502,2	20 674,0	19 905,0			275 169,4	275 712,8	342 012,8

Collectes et stocks nationaux au 31 mai 2014

Marché des oléo-protéagineux

Juillet 2014

Collectes et stocks nationaux (avec semences & bio)

situation provisoire fin mai 2014 récolte 2006 à 2013

Collectes (y compris bio et semences)															écart Moy-5 ans		
	2006	%	2007	%	2008	%	2009	%	2010	%	2011	%	2012	%	2013	%	
colza	3 962 178	60%	4 453 466	70%	4 371 583	68%	5 383 128	68%	4 673 215	61%	5 240 282	67%	5 289 791	71%	4 280 563	68%	-14%
tournesol	1 341 218	20%	1 195 934	19%	1 362 408	21%	1 600 987	20%	1 508 171	20%	1 683 321	21%	1 437 437	19%	1 361 942	21%	-10%
soja	111 286	2%	69 934	1%	50 070	1%	94 209	1%	119 442	2%	105 603	1%	86 717	1%	86 400	1%	-5%
lin oléagineux	33 263	1%	20 950	0%	10 698	0%	18 260	0%	26 420	0%	23 519	0%	17 372	0%	14 671	0%	-24%
total oléagineux	5 447 945	83%	5 740 284	90%	5 794 759	90%	7 096 585	90%	6 327 248	83%	7 052 725	90%	6 831 317	91%	5 743 575	91%	-13%
pois	884 772	13%	463 633	7%	346 989	5%	435 970	6%	879 403	12%	515 216	7%	430 391	6%	391 955	6%	-25%
fève	236 914	4%	193 956	3%	273 344	4%	378 838	5%	399 875	5%	265 605	3%	225 302	3%	197 997	3%	-36%
lupin	4 299	0%	1 600	0%	1 526	0%	3 271	0%	8 056	0%	3 007	0%	2 245	0%	3 594	0%	-1%
total protéagineux	1 125 985	17%	659 189	10%	621 859	10%	818 079	10%	1 287 334	17%	783 829	10%	657 938	9%	593 545	9%	-61%
oléo-protéagineux	6 573 929	100%	6 399 474	100%	6 416 618	100%	7 914 664	100%	7 614 582	100%	7 836 554	100%	7 489 255	100%	6 337 121	100%	-75%

unité: tonnes
Source : Etat2 consommation

Stocks (y compris bio et semences)															écart Moy-5 ans		
	2006	%	2007	%	2008	%	2009	%	2010	%	2011	%	2012	%	2013	%	
colza	607 986	52%	641 282	60%	493 752	53%	622 773	54%	487 132	48%	381 420	50%	348 413	45%	281 248	42%	-40%
tournesol	378 393	32%	265 638	25%	320 719	34%	370 380	32%	263 263	26%	225 650	29%	282 559	36%	270 478	40%	-8%
soja	34 303	3%	28 742	3%	22 984	2%	21 419	2%	44 380	4%	33 729	4%	24 097	3%	27 281	4%	-7%
lin	5 514	0%	2 429	0%	2 160	0%	2 221	0%	1 514	0%	3 894	1%	2 958	0%	1 417	0%	-44%
total oléagineux	1 026 196	88%	938 091	88%	839 615	90%	1 016 793	89%	796 290	79%	644 694	84%	658 026	85%	580 424	87%	-27%
pois	101 829	9%	103 228	10%	66 590	7%	55 404	5%	138 345	14%	63 444	8%	86 260	11%	60 886	9%	-26%
fève	36 494	3%	19 618	2%	29 252	3%	72 742	6%	69 080	7%	56 728	7%	32 442	4%	27 485	4%	-47%
lupin	1 506	0%	650	0%	606	0%	2 250	0%	6 400	1%	2 972	0%	917	0%	589	0%	-78%
total protéagineux	139 829	12%	123 495	12%	96 448	10%	130 396	11%	213 826	21%	123 144	16%	119 618	15%	88 960	13%	-35%
oléo-protéagineux	1 166 024	100%	1 061 586	100%	936 063	100%	1 147 189	100%	1 010 115	100%	767 838	100%	777 645	100%	669 384	100%	-28%

unité: tonnes

Historique de la collecte (2006-2013)

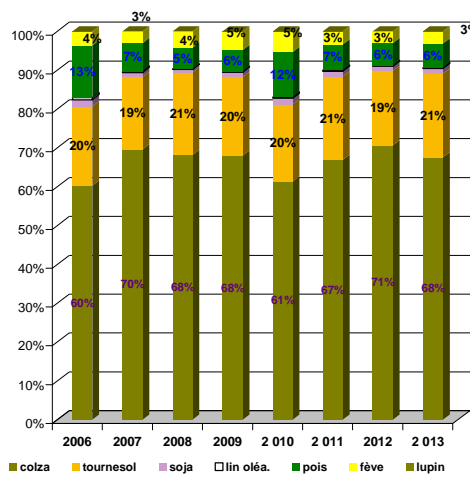

Historique des stocks (2006-2013)

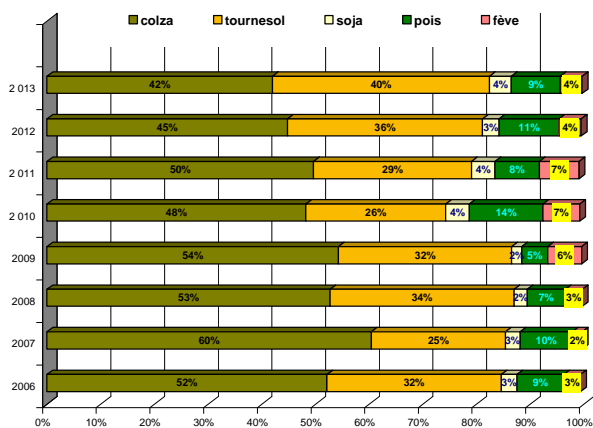

Sources : FranceAgrilMer, Service Bases d'information économique, structuration de données

Collecte des oléagineux

situation provisoire fin mai 2014 récolte 2011 à 2013
colza

Mois	collecte			semence			dont bio			total*			%
	2011	2012	2013	2011	2012	2013	2011	2012	2013	2011	2012	2013	
juillet	3 067 917	2 898 689	1 039 783	9 021	9 468	8 446	392	481	157	3 076 939	2 908 157	1 048 229	-64%
août	579 849	907 344	1 569 994	2 284	4 345	2 857	44	194	128	582 133	911 689	1 572 851	73%
septembre	245 785	267 216	279 574	21	19	2 831	122	133	43	245 806	267 234	282 405	6%
octobre	125 719	197 429	131 288	122	2 023		57	37	4	125 842	199 452	131 288	-34%
novembre	292 268	192 950	166 639	591	63	274	16	38	75	292 859	193 013	166 914	-14%
décembre	138 224	95 870	115 744	93	2 987	269	8		7	138 316	98 857	116 013	17%
janvier	230 351	122 626	185 247	1 283		10	97	15		231 634	122 626	185 258	51%
février	158 570	130 999	279 302	76	52	16	21	54	3	158 646	131 051	279 318	113%
mars	151 734	138 109	217 763		1 961	1 238				151 734	140 070	219 001	56%
avril	131 999	172 936	165 751					4	5	131 999	172 936	165 751	-4%
mai	104 377	144 705	113 535					20		104 377	144 705	113 535	-22%
juin	44 021	62 389			468		12	52		44 021	62 857		
total 30/06	5 226 792	5 268 874	4 264 621	13 491	20 917	15 941	756	975	421	5 240 282	5 289 791	4 280 563	-19%
total 30/06	5 270 813	5 331 263	4 264 621	13 491	21 385	15 941	768	1 027	421	5 284 303	5 352 648	4 280 563	

* y compris bio et semences

Source : Etat 2 consommation

tournesol

Mois	collecte			semence			dont bio			total*			%
	2011	2012	2013	2011	2012	2013	2011	2012	2013	2011	2012	2013	
juillet	3 801	925	4 092	30			83	68	110	3 831	925	4 092	342%
août	172 542	51 241	925	1 307	1 183	9	395	142	14	173 849	52 424	934	-98%
septembre	925 867	796 851	234 817	3 133	4 196	3 455	8 910	6 562	1 211	929 000	801 048	238 272	-70%
octobre	163 470	294 689	652 023	1 835	2 807	5 768	2 842	4 439	7 325	165 306	297 496	657 791	121%
novembre	89 997	71 233	143 385	1 029	40	1 375	857	1 023	1 849	91 025	71 273	144 760	103%
décembre	42 063	26 605	60 203	-1	1 475	34	224	295	291	42 062	28 080	60 238	115%
janvier	78 665	38 534	48 391	746	261	442	451	223	305	79 411	38 795	48 832	26%
février	59 466	29 953	48 891	1 613	2 297	1 056	178	239	212	61 079	32 250	49 947	55%
mars	65 072	35 926	64 407	139	-8	279	395	167	329	65 211	35 918	64 686	80%
avril	41 689	35 771	44 863	7	172	45	282	513	200	41 696	35 943	44 908	25%
mai	30 853	43 287	47 488		0	-6	375	137	187	30 853	43 286	47 482	10%
juin	13 014	31 170		1	-197		234	105		13 015	30 973		
total 30/06	1 673 485	1 425 015	1 349 485	9 837	12 422	12 457	14 993	13 807	12 033	1 683 321	1 437 437	1 361 942	-5%
total 30/06	1 686 499	1 456 185	1 349 485	9 838	12 225	12 457	15 227	13 911	12 033	1 696 336	1 468 410	1 361 942	

unité: tonnes

Collecte cumulée de colza

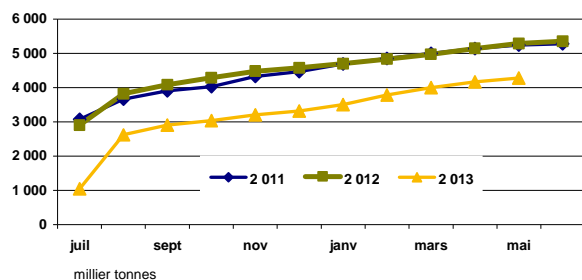

Collecte cumulée de tournesol

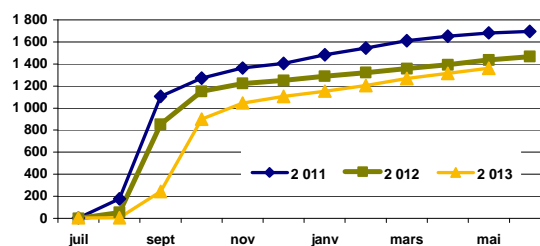

Collecte cumulée bio en colza

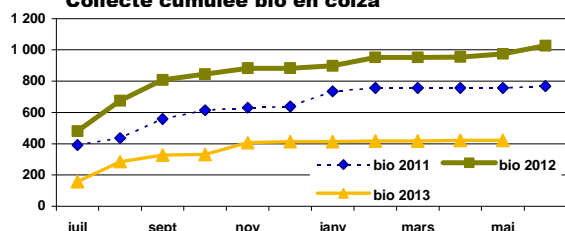

Collecte cumulée bio en tournesol

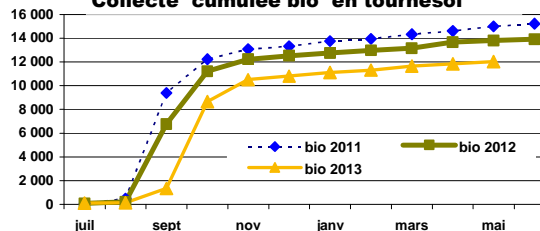

Collecte des oléagineux

situation provisoire fin mai 2014 récolte 2011 à 2013

soja

Mois	collecte			semence			dont bio			total*			
	2011	2012	2013	2011	2012	2013	2011	2012	2013	2011	2012	2013	%
juillet	671	790	570				40	548	153	671	790	570	-28%
août	2 017	908	216		41		75	357	32	2 017	949	216	-77%
septembre	36 591	18 110	9 471	2 370	1 214	802	1 038	1 307	525	38 961	19 324	10 272	-47%
octobre	40 046	43 695	45 283	1 428	1 403	1 735	7 049	6 231	5 628	41 474	45 098	47 018	4%
novembre	6 672	9 688	15 257	402	90	630	1 627	2 100	3 525	7 075	9 778	15 887	62%
décembre	2 104	2 619	3 497		298	49	222	274	1 555	2 104	2 917	3 546	22%
janvier	2 641	2 604	2 629	246	1		891	715	604	2 887	2 605	2 629	1%
février	1 784	1 755	1 943	96		53	496	652	615	1 881	1 755	1 996	14%
mars	3 222	1 013	1 986	195	325		938	572	568	3 416	1 337	1 986	48%
avril	2 827	1 111	1 416				858	198	566	2 827	1 111	1 416	27%
mai	2 290	1 052	866				350	464	298	2 290	1 052	866	-18%
juin	2 329	2 420		614	616		457	461		2 943	3 036		
total 30/06	100 866	83 345	83 132	4 737	3 372	3 268	13 585	13 419	14 069	105 603	86 717	86 400	0%
	103 195	85 765	83 132	5 351	3 988	3 268	14 042	13 879	14 069	108 546	89 753	86 400	

* y compris bio et semences

Source : Etat2 consommation

lin

Mois	collecte			semence			dont bio			total*				total oléagineux (1 000 t)			
	2011	2012	2013	2011	2012	2013	2011	2012	2013	2011	2012	2013	%	2011	2012	2013	%
juillet	10 014	4 192	2 211	17			2	3	14	10 031	4 192	2 211	-47%	3 091	2 914	1 055	-64%
août	4 538	5 236	4 529	144			77	120	145	4 682	5 236	4 529	-14%	763	970	1 579	63%
septembre	1 942	2 005	1 861				61	105	94	1 942	2 005	1 861	-7%	1 216	1 090	533	-51%
octobre	1 034	1 170	2 209				22	1	41	1 034	1 170	2 209	89%	334	543	838	54%
novembre	1 248	605	513	105		137	4	15	5	1 353	605	650	7%	392	275	328	19%
décembre	824	551	439	75		185		41	2	899	551	625	13%	183	130	180	38%
janvier	901	682	551		187	37	16	29	37	901	870	588	-32%	315	165	237	44%
février	431	394	512		54		0		-8	431	449	512	14%	222	166	332	100%
mars	690	592	176		608	372	9	3		690	1 200	548	-54%	221	179	286	60%
avril	450	619	488	394				20	1	844	619	488	-21%	177	211	213	1%
mai	712	224	220		252	230			1	712	476	450	-5%	138	190	162	-14%
juin	443	317		144	72		4			587	389			61	97		
total 30/06	22 784	16 271	13 709	734	1 101	962	191	338	333	23 519	17 372	14 671	-16%	6 737	6 431	5 369	-17%
	23 227	16 588	13 709	879	1 173	962	195	338	333	24 106	17 762	14 671		7 113	6 929	5 744	

unité: tonnes

Collecte cumulée de soja

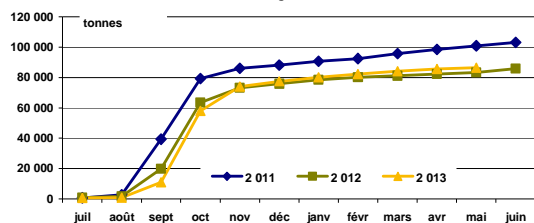

Collecte cumulée de lin

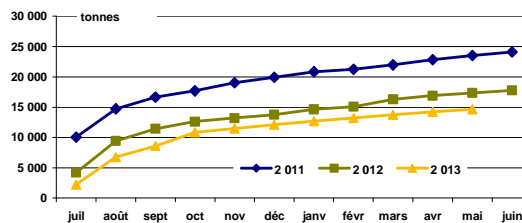

Collecte cumulée de soja bio

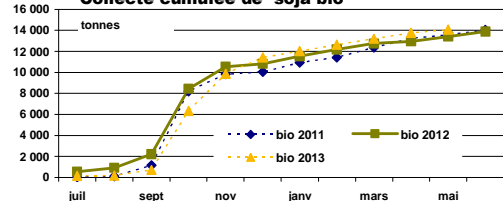

Collecte cumulée de lin bio

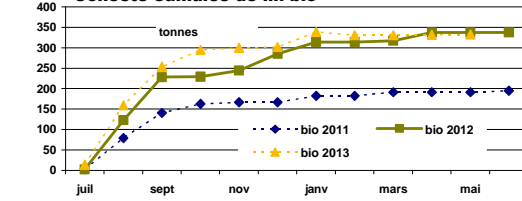

Sources : FranceAgriMer, Service structuration de données

CONJONCTURE de FranceAgriMer 2014 / Marché des oléo-protéagineux

Collecte des protéagineux

situation provisoire fin mai 2014 récolte 2011 à 2013

pois

Mois	collecte			semence			dont bio			total*			%
	2011	2012	2013	2011	2012	2013	2011	2012	2013	2011	2012	2013	
juillet	230 992	168 230	88 368	7 959	2 097	2 835	2 173	2 586	2 483	238 951	170 326	91 203	-46%
août	72 648	109 627	142 318	1 095	3 207	3 345	570	1 083	2 607	73 743	112 834	145 664	29%
septembre	38 164	33 002	30 490	1 644	726	1 381	549	453	455	39 808	33 728	31 871	-6%
octobre	15 364	15 475	13 676	1 703	1 455	3 184	102	336	460	17 066	16 930	16 859	0%
novembre	19 661	17 397	15 199	3 726	4 046	3 951	173	344	375	23 387	21 443	19 150	-11%
décembre	14 791	9 371	11 965	3 232	2 402	2 197	261	227	424	18 024	11 774	14 162	20%
janvier	21 985	12 562	17 133	2 673	4 395	2 703	172	316	239	24 658	16 957	19 836	17%
février	15 549	10 129	14 536	1 264	1 340	2 342	120	192	163	16 813	11 469	16 877	47%
mars	22 145	12 048	12 501	1 216	358	5 351	136	297	194	23 361	12 405	17 852	44%
avril	20 551	11 596	11 307	814	99	271	193	78	174	21 365	11 694	11 578	-1%
mai	17 980	10 691	6 903	61	139		105	101	134	18 040	10 831	6 903	-36%
juin	7 393	6 447		86	7		202	158		7 480	6 454		
total 30/06	489 829	410 127	364 395	25 388	20 264	27 559	4 552	6 012	7 708	515 216	430 391	391 955	-9%

* y compris bio et semences

fèves

Mois	collecte			semence			dont bio			total*			%
	2011	2012	2013	2011	2012	2013	2011	2012	2013	2011	2012	2013	
juillet	5 915	2 789	2 110	738		27	2 096	1 329	1 246	6 653	2 789	2 137	-23%
août	134 302	90 680	69 224	297	516	511	1 794	2 339	3 299	134 599	91 196	69 735	-24%
septembre	48 164	67 073	57 213	40	403	768	624	706	1 763	48 204	67 476	57 982	-14%
octobre	8 828	17 861	14 162	547	1 221	2 319	323	573	462	9 375	19 081	16 481	-14%
novembre	7 911	9 001	6 787	2 158	1 872	1 564	323	627	419	10 068	10 872	8 351	-23%
décembre	6 799	5 379	5 509	1 179	894	502	261	176	465	7 979	6 273	6 011	-4%
janvier	12 353	6 763	7 592	1 041	1 059	531	197	234	312	13 394	7 822	8 124	4%
février	9 291	6 687	9 930	336	425	15	236	184	584	9 627	7 112	9 945	40%
mars	10 220	5 424	9 181	51	127	212	148	421	576	10 271	5 552	9 393	69%
avril	10 730	4 060	6 054	141		83	170	162	396	10 871	4 060	6 137	51%
mai	4 555	3 019	3 641	10	51	62	202	209	351	4 565	3 070	3 703	21%
juin	3 037	2 209		55	222		207	251		3 092	2 432		
total 30/06	259 067	218 735	191 402	6 539	6 567	6 594	6 373	6 959	9 873	265 605	225 302	197 997	-12%

Source : Etat2 consommation

lupin

Mois	collecte			semence			dont bio			total*			%	total protéagineux			
	2011	2012	2013	2011	2012	2013	2011	2012	2013	2011	2012	2013		2011	2012	2013	2013
juillet	1 523	27					5			1 523	27			247	173	93	-46%
août	842	1 214	2 123	27			14	7	535	869	1 214	2 123	75%	209	205	218	6%
septembre	333	720	906	50	62	71	27	17	37	383	782	977	25%	88	102	91	-11%
octobre	6	34	65				6		11	6	34	107	216%	26	36	33	-7%
novembre	34	51	41	115		180	53		4	149	51	221	332%	34	32	28	-14%
décembre	72	61	27			62			43	72	61	88	45%	26	18	20	12%
janvier			26						43			43	-38%	38	25	28	13%
février	3									3				26	19	27	44%
mars		12	51			12					24	51	114%	34	18	27	52%
avril		4									4			32	16	18	12%
mai	2	5								2	5			23	14	11	-24%
juin	6	26								6	26			11	9		
total 31/06	2 816	2 129	3 240	192	116	354	106	123	681	3 007	2 245	3 594	8	794	667	594	-11%

unité: tonnes

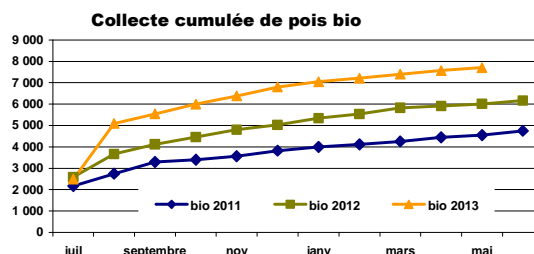
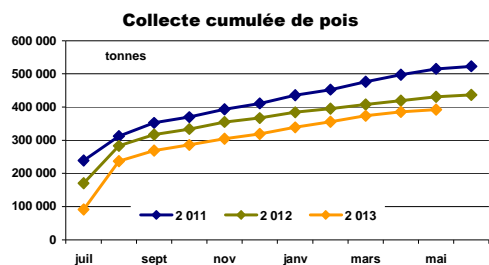

Marché oléo-protéagineux > Edition 2014 @ FranceAgriMer/

Sources : FranceAgriMer, Service structuration de données

Stocks des oléagineux

situation provisoire fin mai 2014 récolte 2011 à 2013

colza

Mois	stock			semence			bio			total*			
	2011	2012	2013	2011	2012	2013	2011	2012	2013	2011	2012	2013	%
juillet	2 962 351	2 702 948	1 000 096	14 231	10 799	14 849	387	626	145	2 976 582	2 713 747	1 014 945	-63%
août	2 926 068	3 072 520	2 123 432	12 899	12 961	13 981	327	628	267	2 938 967	3 085 481	2 137 413	-31%
septembre	2 699 155	2 760 713	1 997 112	12 304	10 248	15 629	331	590	228	2 711 459	2 770 961	2 012 740	-27%
octobre	2 430 206	2 310 522	1 728 160	12 137	10 058	15 506	335	524	214	2 442 343	2 320 580	1 743 666	-25%
novembre	2 321 070	2 039 856	1 534 449	11 935	9 881	13 119	270	511	188	2 333 005	2 049 737	1 547 567	-24%
décembre	2 028 081	1 736 543	1 275 031	10 205	9 791	13 123	212	478	147	2 038 286	1 746 334	1 288 154	-26%
janvier	1 717 679	1 331 395	1 006 141	10 147	10 300	12 314	272	388	148	1 727 826	1 341 695	1 018 455	-24%
février	1 425 982	1 011 834	834 038	10 047	10 328	12 278	255	272	190	1 436 029	1 022 163	846 316	-17%
mars	1 048 163	813 721	705 425	10 006	12 208	11 993	201	174	187	1 058 169	825 930	717 418	-13%
avril	707 454	543 985	527 597	9 754	11 989	11 090	197	160	190	717 208	555 974	538 686	-3%
mai	372 082	335 203	271 132	9 338	13 210	10 116	118	75	188	381 420	348 413	281 248	-19%
juin	102 097	133 457		6 086	12 222		70	55		108 184	145 679		

* y compris bio et semences

Source : Etat2 consommation

tournesol

Mois	stock			semence			bio			total*			
	2011	2012	2013	2011	2012	2013	2011	2012	2013	2011	2012	2013	%
juillet	73 329	52 265	78 951	815	761	1 020	1 540	3 332	1 401	74 145	53 026	79 971	51%
août	202 218	83 131	39 717	1 163	1 498	992	1 202	2 528	1 155	203 381	84 629	40 709	-52%
septembre	971 288	759 379	249 248	5 635	5 209	3 314	11 414	9 131	4 316	976 923	764 588	252 561	-67%
octobre	958 320	893 084	744 743	5 599	6 702	7 413	12 567	12 135	12 942	963 920	899 786	752 156	-16%
novembre	907 733	831 771	752 436	5 780	5 500	7 027	11 861	11 463	13 838	913 513	837 272	759 463	-9%
décembre	823 491	726 996	697 663	4 070	4 622	5 339	11 474	9 658	12 191	827 561	731 618	703 002	-4%
janvier	710 555	613 828	602 165	3 424	3 686	5 094	10 738	8 112	11 441	713 979	617 514	607 259	-2%
février	615 640	529 591	516 910	3 055	2 485	4 127	9 694	6 793	10 738	618 695	532 076	521 036	-2%
mars	488 944	453 978	455 185	2 618	1 715	3 218	8 726	5 711	9 527	491 562	455 693	458 403	1%
avril	351 485	370 999	367 114	2 539	1 686	3 179	6 814	5 087	8 990	354 024	372 686	370 292	-1%
mai	223 349	280 822	267 387	2 301	1 738	3 090	6 632	4 207	8 369	225 650	282 559	270 478	-4%
juin	88 435	152 632		762	1 024		4 415	2 386		89 196	153 655		

unité: tonnes

Stocks : récolte 2012

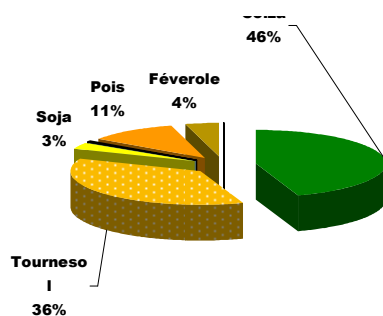

Stocks : récolte 2013

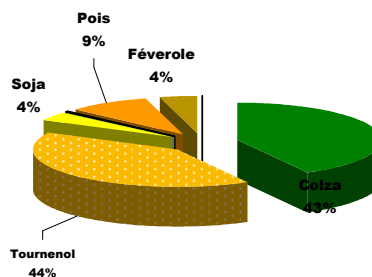

Sources : FranceAgriMer, Service structuration de données

CONJONCTURE de FranceAgriMer 2014 / Marché des oléo-protéagineux

Stocks des oléagineux

situation provisoire fin mai 2014 récolte 2011 à 2013

soja

Mois	stock			semence			dont bio			total*			%
	2011	2012	2013	2011	2012	2013	2011	2012	2013	2011	2012	2013	
juillet	25 949	16 483	12 562	1 496	834	669	3 663	2 553	2 524	27 445	17 317	13 231	-24%
août	20 689	12 687	10 051	1 057	799	669	3 053	1 861	1 802	21 746	13 485	10 720	-21%
septembre	50 224	24 365	16 999	3 410	1 945	1 367	4 123	2 627	1 740	53 634	26 309	18 366	-30%
octobre	82 875	55 255	55 742	4 690	3 306	2 602	10 039	9 538	8 537	87 564	58 561	58 344	0%
novembre	80 667	54 051	63 367	4 544	3 672	3 214	8 540	9 241	10 606	85 211	57 723	66 581	15%
décembre	75 225	48 258	60 486	4 523	3 241	3 013	8 038	7 850	10 668	79 748	51 499	63 499	23%
janvier	69 521	43 120	53 658	4 452	2 878	2 880	7 856	7 833	10 042	73 973	45 998	56 538	23%
février	63 181	37 909	50 714	4 307	2 588	2 703	6 833	7 361	9 832	67 487	40 497	53 417	32%
mars	51 661	32 174	40 916	2 937	1 818	1 013	5 867	6 200	9 092	54 598	33 992	41 928	23%
avril	43 203	26 517	33 582	2 374	1 212	754	4 570	5 257	7 811	45 576	27 729	34 336	24%
mai	31 624	23 038	26 492	2 104	1 058	789	4 241	4 952	5 948	33 729	24 097	27 281	13%
juin	21 122	14 481		975	743		3 086	3 322		22 097	15 224		

* y compris bio et semences

Source : Etat2 consommation

lin

Mois	collecte			semence			dont bio			total*			%	total oléagineux			
	2011	2012	2013	2011	2012	2013	2011	2012	2013	2011	2012	2013		2011	2012	2013	%
juillet	7 924	4 921	2 264	566	780	426	24	68	83	8 490	5 701	2 690	-53%	3 087	2 790	1 111	-60%
août	9 569	8 894	5 189	684	774	423	95	211	243	10 253	9 669	5 612	-42%	3 174	3 193	2 194	-31%
septembre	8 222	9 608	4 454	462	691	291	164	311	346	8 684	10 299	4 745	-54%	3 751	3 572	2 288	-36%
octobre	7 015	9 011	3 400	453	685	284	163	310	318	7 468	9 696	3 683	-62%	3 501	3 289	2 558	-22%
novembre	6 425	8 240	2 984	554	685	417	166	290	311	6 978	8 925	3 401	-62%	3 339	2 954	2 377	-20%
décembre	5 775	7 750	2 027	629	683	565	141	214	228	6 404	8 433	2 592	-69%	2 952	2 538	2 057	-19%
janvier	5 863	7 105	1 824	612	799	597	160	188	219	6 475	7 903	2 422	-69%	2 522	2 013	1 685	-16%
février	5 398	5 846	1 559	540	736	322	159	98	189	5 938	6 582	1 881	-71%	2 128	1 601	1 423	-11%
mars	4 753	4 363	1 280	351	949	401	99	87	168	5 105	5 312	1 681	-68%	1 609	1 321	1 219	-8%
avril	4 096	3 439	869	690	923	383	76	101	143	4 786	4 362	1 252	-71%	1 122	961	945	-2%
mai	3 235	2 200	805	660	758	612	65	91	137	3 894	2 958	1 417	-52%	645	658	580	-12%
juin	1 517	824		801	474		53	73		2 317	1 297			222	316		

unité: tonnes

Stocks bio collecte : récolte 2012

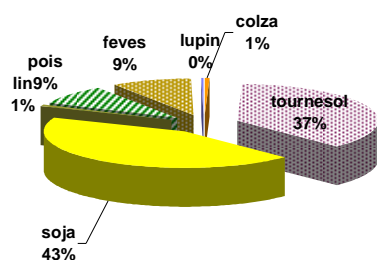

Stocks bio collecte : récolte 2013

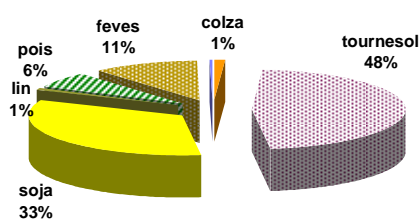

Stocks des protéagineux

situation provisoire fin mai 2014 récolte 2011 à 2013

pois

Mois	collecte			semence			dont bio			total*			%
	2 011	2 012	2013	2 011	2 012	2013	2 011	2 012	2013	2 011	2 012	2013	
juillet	278 174	186 313	106 816	10 972	11 408	14 098	2 196	2 551	2 400	289 146	197 722	120 914	-39%
août	284 731	259 109	214 795	11 111	13 612	16 438	2 325	3 075	4 368	295 842	272 721	231 233	-15%
septembre	253 107	248 350	208 093	11 598	13 484	17 179	2 372	3 109	4 362	264 705	261 835	225 272	-14%
octobre	233 100	234 712	176 237	12 091	14 074	17 546	2 129	2 945	4 276	245 190	248 786	193 784	-22%
novembre	224 122	221 028	148 867	14 603	16 888	18 708	1 712	2 842	3 904	238 725	237 916	167 574	-30%
décembre	197 010	199 824	129 339	15 427	18 684	19 394	1 660	2 506	3 489	212 436	218 508	148 734	-32%
janvier	187 827	186 426	118 068	15 567	24 408	9 739	1 301	2 455	3 133	203 394	210 833	127 807	-39%
février	172 329	168 088	104 693	13 927	22 165	5 474	1 102	2 058	2 776	186 255	190 253	110 167	-42%
mars	124 724	151 151	88 887	11 968	19 038	4 299	844	1 750	2 459	136 692	170 189	93 186	-45%
avril	110 425	117 827	71 558	11 011	16 728	3 232	770	1 149	2 264	121 435	134 555	74 790	-44%
mai	54 638	72 920	58 070	8 806	13 340	2 816	585	978	1 121	63 444	86 260	60 886	-29%
juin	36 906	45 628		9 706	12 423		289	481		46 612	58 050		

* y compris bio et semences

feves

Mois	collecte			semence			dont bio			total*			%
	2 011	2 012	2013	2 011	2 012	2013	2 011	2 012	2013	2 011	2 012	2013	
juillet	41 095	12 644	8 247	2 144	4 457	3 821	2 781	2 359	1 939	43 238	17 101	12 067	-29%
août	149 618	92 605	70 661	2 415	4 816	4 193	3 655	3 442	4 087	152 033	97 421	74 854	-23%
septembre	158 439	97 655	92 724	2 366	5 145	4 658	3 875	3 592	4 657	160 805	102 801	97 382	-5%
octobre	138 029	102 362	84 085	2 598	6 193	6 254	3 459	3 123	4 385	140 627	108 555	90 339	-17%
novembre	135 603	87 846	83 026	3 997	7 160	6 474	3 433	2 997	4 093	139 599	95 005	89 500	-6%
décembre	134 715	80 447	76 218	4 887	7 469	5 943	2 892	2 467	3 770	139 602	87 915	82 161	-7%
janvier	121 462	62 647	72 474	4 849	8 726	2 138	2 623	2 263	3 357	126 310	71 373	74 613	5%
février	111 957	57 839	66 305	4 388	7 702	1 089	2 598	1 896	3 330	116 345	65 540	67 394	3%
mars	102 460	45 944	50 010	3 538	6 237	894	2 321	1 631	2 978	105 999	52 181	50 904	-2%
avril	77 259	37 618	49 322	3 443	5 406	624	1 965	1 412	2 591	80 701	43 023	49 947	16%
mai	53 540	28 512	26 823	3 188	3 930	662	1 400	1 056	1 995	56 728	32 442	27 485	-15%
juin	17 269	8 723		4 621	3 783		1 246	734		21 891	12 506		

Source : Etat2 consommation

unité: tonnes

lupin

Mois	collecte			semence			dont bio			total*			%	total protéagineux			
	2 011	2 012	2013	2 011	2 012	2013	2 011	2 012	2013	2 011	2 012	2013		%	2 011	2 012	2013
juillet	5 505	2 152	343	305	150	47	26	2	4	5 809	2 301	390	-83%	338	217	133	-39%
août	5 989	2 998	2 180	332	150	47	41	9	527	6 321	3 148	2 227	-29%	454	373	308	-17%
septembre	6 013	3 293	2 308	330	198	77	59	26	108	6 343	3 490	2 385	-32%	432	368	325	-12%
octobre	5 633	3 040	2 086	329	198	119	58	13	123	5 963	3 237	2 205	-32%	392	361	286	-21%
novembre	5 240	2 711	1 842	444	198	299	96	10	114	5 684	2 909	2 141	-26%	384	336	259	-23%
décembre	4 920	2 492	1 627	424	197	159	96	40	122	5 344	2 689	1 786	-34%	357	309	233	-25%
janvier	4 516	2 205	1 415	422	107	127	96	56	88	4 938	2 312	1 542	-33%	335	285	204	-28%
février	3 976	1 866	1 095	336	80	62	92	31	85	4 312	1 946	1 157	-41%	307	258	179	-31%
mars	3 576	1 515	933	279	57	48	35	27	84	3 855	1 572	981	-38%	247	224	145	-35%
avril	2 999	1 159	728	224	54	48	5	25	85	3 222	1 212	777	-36%	205	179	126	-30%
mai	2 748	863	542	224	54	47	5	27	54	2 972	917	589	-36%	123	120	89	-26%
juin	2 409	641		153	47		2	17		2 562	688			71	71		

Stocks semences : récolte 2012

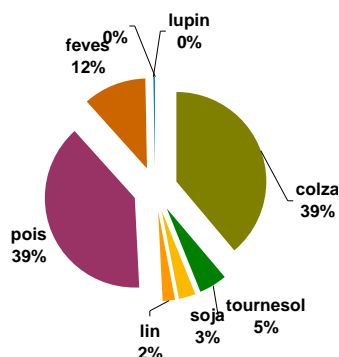

Stocks semences : récolte 2013

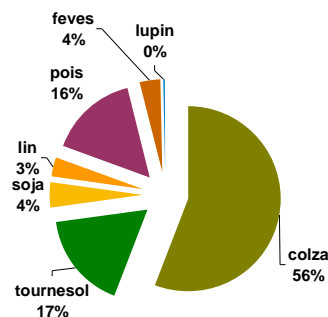

Sources : FranceAgriMer, Service structuration de données

CONJONCTURE de FranceAgriMer 2014 / Marché des oléo-protéagineux

Stocks de dépôt nationaux

situation provisoire fin mai 2014 récolte 2011 à 2013

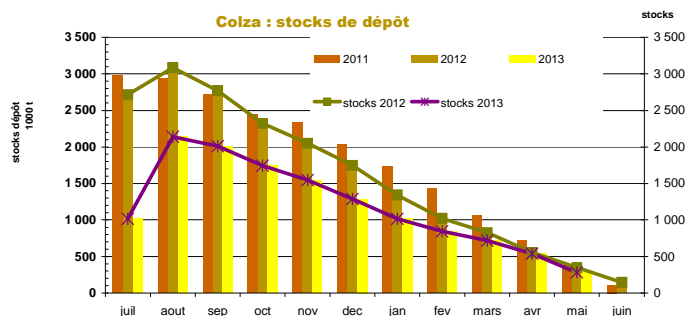

mois	colza				tournesol				soja				lin oléagineux				cumul oléagineux			
	2011	2012	2013	%	2011	2012	2013	%	2011	2012	2013	%	2011	2012	2013	%	2011	2012	2013	%
juillet	2 976 582	2 713 747	1 014 945	-63%	74 145	53 026	79 971	51%	27 445	17 317	13 231	-24%	8 490	5 701	2 690	-53%	3 086 662	2 789 791	1 110 837	-60%
août	2 938 967	3 085 481	2 137 413	-31%	203 381	84 629	40 709	-52%	21 746	13 485	10 720	-21%	10 253	9 669	5 612	-42%	3 174 347	3 193 264	2 194 453	-31%
septembre	2 711 459	2 770 961	2 012 740	-27%	976 923	764 588	252 561	-67%	53 634	26 309	18 366	-30%	8 684	10 299	4 745	-54%	3 750 700	3 572 157	2 288 412	-36%
octobre	2 442 343	2 320 580	1 743 666	-25%	963 920	899 786	752 156	-16%	87 564	58 561	58 344	0%	7 468	9 696	3 683	-62%	3 501 294	3 288 624	2 557 849	-22%
novembre	2 333 005	2 049 737	1 547 567	-24%	913 513	837 272	759 463	-9%	85 211	57 723	66 581	15%	6 978	8 925	3 401	-62%	3 338 707	2 953 657	2 377 012	-20%
décembre	2 038 286	1 746 334	1 288 154	-26%	827 561	731 618	703 002	-4%	79 748	51 499	63 499	23%	6 404	8 433	2 592	-69%	2 951 999	2 537 884	2 057 246	-19%
janvier	1 727 826	1 341 695	1 018 455	-24%	713 979	617 514	607 259	-2%	73 973	45 998	56 538	23%	6 475	7 903	2 422	-69%	2 522 252	2 013 110	1 684 674	-16%
février	1 436 029	1 022 163	846 316	-17%	618 695	532 076	521 036	-2%	67 487	40 497	53 417	32%	5 938	6 582	1 881	-71%	2 128 149	1 601 317	1 422 650	-11%
mars	1 058 169	825 930	717 418	-13%	491 562	455 693	458 403	1%	54 598	33 992	41 928	23%	5 105	5 312	1 681	-68%	1 609 434	1 320 927	1 219 431	-8%
avril	717 208	555 974	538 686	-3%	354 024	372 686	370 292	-1%	45 576	27 729	34 336	24%	4 786	4 362	1 252	-71%	1 121 594	960 750	944 566	-2%
mai	381 420	348 413	281 248	-19%	225 650	282 559	270 478	-4%	33 729	24 097	27 281	13%	3 894	2 958	1 417	-52%	644 694	658 026	580 424	-12%
juin	108 184	145 679			89 196	153 655			22 097	15 224			2 317	1 297			221 794	315 856		

Source : Etat2 consommation
unité : tonnes

mois	pois				féverole				lupin doux				cumul protéagineux			
	2011	2012	2013	%	2011	2012	2013	%	2011	2012	2013	%	2011	2012	2013	%
juillet	289 146	197 722	120 914	-39%	43 238	17 101	12 067	-29%	5 809	2 301	390	-83%	338 193	217 124	133 370	-39%
août	295 842	272 721	231 233	-15%	152 033	97 421	74 854	-23%	6 321	3 148	2 227	-29%	454 196	373 290	308 314	-17%
septembre	264 705	261 835	225 272	-14%	160 805	102 801	97 382	-5%	6 343	3 490	2 385	-32%	431 853	368 126	325 039	-12%
octobre	245 190	248 786	193 784	-22%	140 627	108 555	90 339	-17%	5 963	3 237	2 205	-32%	391 780	360 578	286 328	-21%
novembre	238 725	237 916	167 574	-30%	139 599	95 005	89 500	-6%	5 684	2 909	2 141	-26%	384 008	335 830	259 215	-23%
décembre	212 436	218 508	148 734	-32%	139 602	87 915	82 161	-7%	5 344	2 689	1 786	-34%	357 382	309 112	232 681	-25%
janvier	203 394	210 833	127 807	-39%	126 310	71 373	74 613	5%	4 938	2 312	1 542	-33%	334 642	284 518	203 962	-28%
février	186 255	190 253	110 167	-42%	116 345	65 540	67 394	3%	4 312	1 946	1 157	-41%	306 912	257 739	178 718	-31%
mars	136 692	170 189	93 186	-45%	105 999	52 181	50 904	-2%	3 855	1 572	981	-38%	246 545	223 941	145 071	-35%
avril	121 435	134 555	74 790	-44%	80 701	43 023	49 947	16%	3 222	1 212	777	-36%	205 359	178 791	125 513	-30%
mai	63 444	86 260	60 886	-29%	56 728	32 442	27 485	-15%	2 972	917	589	-36%	123 144	119 618	88 960	-26%
juin	46 612	58 050			21 891	12 506			2 562	688			71 064	71 244		

unité : tonne

Tournesol : stocks de dépôt

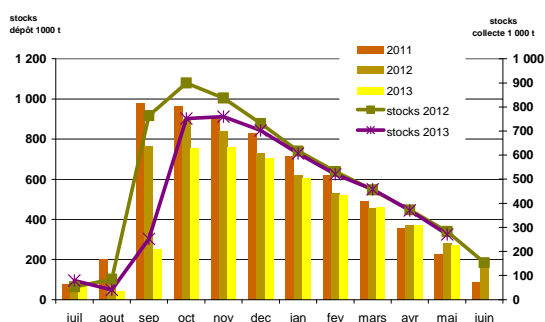

Pois : stocks de dépôt

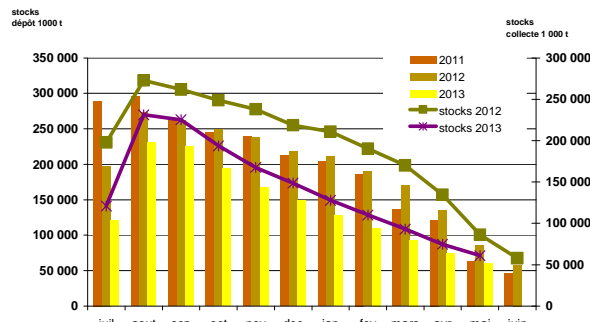

**Collectes, incorporations et stocks
régionaux
au 31 mai 2014**

Marché des oléo-protéagineux
Juillet 2014

**Evolution régionale des incorporations et des stocks des fabricants d'aliments du bétail
fin mai-2014**

Oléo-protéagineux et tourteaux

	cumul des incorporations							stocks						
	2008/09	2009/10	2010/11	2011/12	2012/13	2013/14	%	2008/09	2009/10	2010/11	2011/12	2012/13	2013/14	%
Ile-de-France	49	143	122	9		40		30	30	71	7	59	42	-28%
Champagne-Ardenne	4 730	2 462	3 737	1 512	2 459	1 046	-57%	54	67	102	53	33	19	-42%
Picardie	483	21	34 667	40 997	35 499	36 243	2%	9	8	1 223	829	965	1 167	21%
Haute-Normandie	577	902	9 496	20 415	64 493	62 596	-3%	57	62	294	176	744	1 279	72%
Centre	5 059	8 573	61 762	86 038	54 232	61 652	14%	149	194	1 589	1 430	1 320	977	-26%
Basse-Normandie	2 889	4 168	101 007	110 812	116 156	121 485	5%	201	115	1 827	1 805	1 709	2 485	45%
Bourgogne	2 532	4 179	81 456	167 727	170 040	165 832	-2%	44	74	2 514	3 155	3 200	3 242	1%
Nord-Pas-de-Calais	3 446	2 368	57 120	134 701	145 375	147 306	1%	66	84	2 944	3 713	3 034	2 542	-16%
Lorraine	402	494	9 961	657	754	853	13%	61	49	129	459	495	266	-46%
Alsace			21 390	33 339	36 916	37 398	1%		1	990	1 066	1 216	654	-46%
Franche-Comte		25	10 565	28 379	24 133	27 076	12%		14	242	445	402	496	23%
Pays-de-la-Loire	52 390	72 536	909 493	957 300	940 506	967 079	3%	2 379	1 638	19 231	19 375	20 047	16 349	-18%
Bretagne	120 307	193 325	1 488 732	2 063 990	2 024 172	2 102 904	4%	3 955	5 261	53 904	40 159	44 205	41 256	-7%
Poitou-Charentes	13 011	19 358	393 725	386 266	377 529	395 656	5%	1 104	736	5 797	6 939	5 673	5 934	5%
Aquitaine	7 871	3 753	134 019	213 769	196 230	210 414	7%	127	80	3 677	4 341	3 525	4 959	41%
Midi-Pyrénées	4 570	2 095	62 465	67 169	89 406	70 697	-21%	500	896	1 171	1 845	1 718	1 739	1%
Limousin			24 349	35 443	34 409	39 328	14%			653	928	636	644	1%
Rhône-Alpes	12 600	18 169	125 277	207 326	193 428	200 259	4%	647	1 050	4 888	5 140	5 007	5 202	4%
Auvergne	4 398	3 260	68 536	100 875	135 623	130 519	-4%	206	165	2 814	3 263	3 942	2 398	-39%
Languedoc-Roussillon	2 812	2 641	7 095	8 354	5 372	963	-82%	170	119	189	181	202	65	-68%
Provence-Alpes-Côte d'Azur	424	1 022	11 233	13 381	10 288	10 296	0%	53	92	564	595	299	303	1%
Corsica		12	157	347	332	307								
total FRANCE	238 549	339 505	3 616 365	4 678 806	4 657 351	4 789 947	3%	9 811	10 733	104 812	95 902	98 431	92 018	-7%

unité : tonnes
2011/12 et 2012/11 y compris totaux tourteaux
Source : Etat13 Aliments du bétail

Incorporations d'aliments du bétail par production

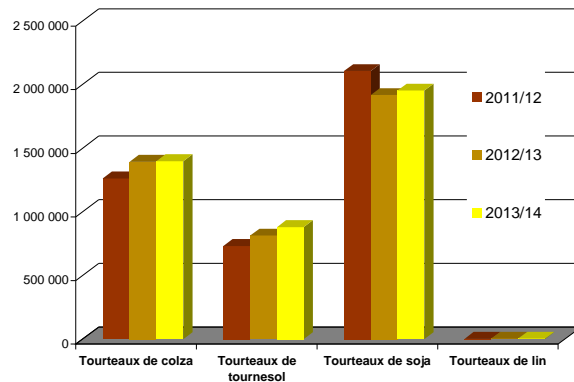
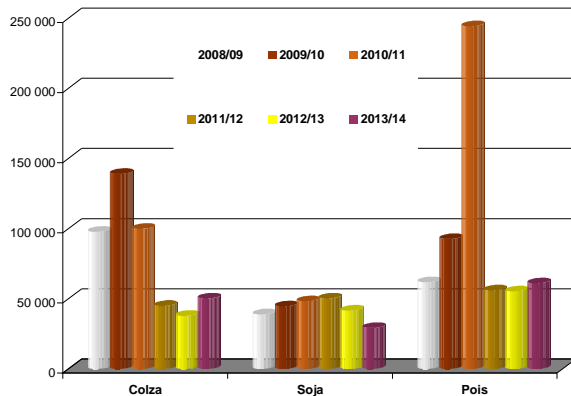

Evolution des FAB au 31 mai : graines de colza

Evolutions des fabricants d'aliments du bétail fin mai

	Incorporations en colza											Campagnes			
	juil.	août	sept	oct	nov	déc	janv	févr	mars	avr	mai	juin	2012/13	2013/14	%
Centre	335	157	179	205	121	64	81	84	110	97	98		12	1 530	12653%
Basse-Normandie															
Bourgogne													170		-100%
Nord-Pas-de-Calais												10	15	10	-31%
Lorraine															
Franche-Comté															
Pays-de-la-Loire	736	600	737	1 205	1 048	786	730	650	738	626	535		6 502	8 392	29%
Bretagne	1 545	4 268	3 522	3 999	2 695	2 594	2 636	2 216	2 283	1 974	1 860		23 897	29 592	24%
Poitou-Charentes	662	737	775	886	764	695	778	713	837	770	628		7 426	8 245	11%
Aquitaine	16	15	243	319	24	431	1 012	986	571	865	564		322	5 045	1468%
Midi-Pyrénées								3					13	3	
Limousin											66		220	66	-70%
Rhône-Alpes	99	124	127	152	100	110	109	76	85	85	52		1 336	1 120	-16%
Auvergne	24	30	30	31	31	38	26	13	28	24	20		194	293	51%
Languedoc-Roussillon															
PACA															
France	3 417	5 930	5 613	6 797	4 783	4 718	5 371	4 738	4 656	4 441	3 832		40 105	54 297	35%

unité : tonnes

	Stocks en colza											Campagnes			
	juil.	août	sept	oct	nov	déc	janv	févr	mars	avr	mai	juin	2012/13	2013/14	%
Centre	10	66	69	63	33	30	75	58	27	44	31			31	
Basse-Normandie															
Bourgogne															
Nord-Pas-de-Calais															
Lorraine															
Franche-Comté															
Pays-de-la-Loire	371	289	439	418	460	457	388	396	340	299	394		375	394	5%
Bretagne	3 782	4 396	3 064	2 541	1 816	1 253	1 026	961	836	968	615		1 723	615	-64%
Poitou-Charentes	391	346	356	428	366	406	376	358	360	386	356		406	356	-12%
Aquitaine	23	14	7	8	2	111	3	254	736	136	648		16	648	3859%
Midi-Pyrénées															
Limousin															
Rhône-Alpes	43	64	22	59	62	48	37	54	56	46	54		37	54	46%
Auvergne	87	98	99	18	18	10	20	12	10	16	23		11	23	117%
Languedoc-Roussillon															
PACA															
France	4 707	5 272	4 055	3 533	2 758	2 314	1 924	2 093	2 365	1 896	2 122		2 568	2 122	-17%

Source : Etat13 Aliments du bétail

Incorporations en colza

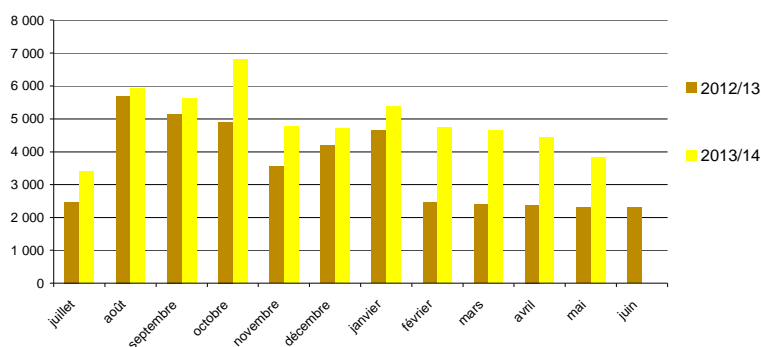

Sources : FranceAgriMer, Service structuration de données

CONJONCTURE de FranceAgriMer 2014 / **Marché des oléo-protéagineux**

Evolution des FAB au 31 mai : graines de tournesol

Evolutions des fabricants d'aliments du bétail fin mai

	Incorporations en tournesol											Campagnes			
	juil.	août	sept	oct	nov	déc	janv	févr	mars	avr	mai	juin	2012/13	2013/14	%
Centre	21	36	13	36	29	50	8						432	193	-55%
Basse-Normandie															
Picardie							2	3	3	3	3			14	
Lorraine		1	3	4	2	5								16	
Alsace															
Franche-Comté															
Pays-de-la-Loire	367	333	674	758	525	582	662	455	571	582	696		3 036	6 205	104%
Bretagne	63				11	161	238	359	335	461	398		1 079	2 026	88%
Poitou-Charentes	77	45	51	141	240	148	145	105	142	173	303		1 029	1 571	53%
Midi-Pyrénées															
Limousin											1		7	1	-89%
Rhône-Alpes	18	19	11	11	19	18	16	15	15	16	13		277	170	-39%
Auvergne						95							144	141	-2%
PACA	0,5	0,7	0,3	11,7	14,5	44,4	10,8	0,2	0,2	12,7	1		131,8	97	-26%
France	545	435	753	962	841	1 104	1 082	937	1 067	1 247	1 461		6 136	10 433	70%

unité : tonnes

	stocks en tournesol											Campagnes			
	juil.	août	sept	oct	nov	déc	janv	févr	mars	avr	mai	juin	2012/13	2013/14	%
Centre	26	10	21	24	12	8	6	6	6	5	5		5	5	-2%
Basse-Normandie															
Picardie							37	33	30	28	25			25	
Lorraine	5	15	12	8	5										
Alsace															
Franche-Comté															
Pays-de-la-Loire	213	228	260	243	304	346	380	274	340	358	315		188	315	68%
Bretagne					34	37	91	73	122	89	38		14	38	173%
Poitou-Charentes	38	29	64	42	63	75	94	146	103	59	63		61	63	3%
Rhône-Alpes	2	1		9	7	7	6	4	9	8	4		5	4	-31%
Auvergne			55	199	221	125	125	116	110	110	64		13	64	376%
Languedoc-Roussillon															
PACA	3	2	2	3	9	8	8	7	7	7	6		5	6	31%
France	287	284	414	528	654	605	745	659	726	663	520		291	520	78%

Source : Etat13 Aliments du bétail

Incorporations en tournesol

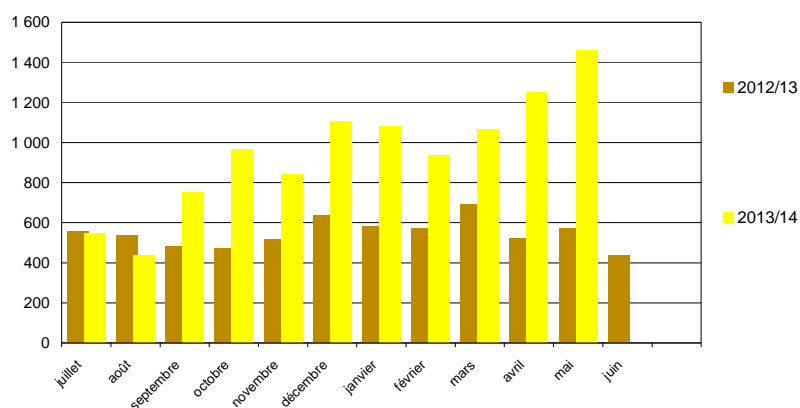

Evolution des FAB au 31 mai : graines de soja

Evolutions des fabricants d'aliments du bétail fin mai

	Incorporations en soja												Campagnes		
	juil.	août	sept	oct	nov	déc	janv	févr	mars	avr	mai	juin	2012/13	2013/14	%
Champagne-Ardenne	179	216	221	136	146	11	50	36	36	15			2 399	1 046	-56%
Picardie															
Haute-Normandie	14	24	20	16	24	22	18	15	16	26	14		406	209	-49%
Centre	45	65	55	52	44	121	122	188	262	166	84		511	1 205	136%
Basse-Normandie	2	3	5	3	2	2	4	4	5	4	4		51	36	-29%
Bourgogne	16	4	36	194	209	206	124	63	109	200	151		1 283	1 310	2%
Nord-Pas-de-Calais	112	73	145	129	98	69	3	11					947	640	-32%
Lorraine															
Alsace	3	3	3	2	4	2	2	3	3	3	3		43	32	-26%
Pays-de-la-Loire	858	777	865	1 421	1 296	1 636	1 639	1 621	1 774	1 956	1 871		19 563	15 714	-20%
Bretagne	209	179	211	334	244	300	281	594	547	371	291		9 889	3 559	-64%
Poitou-Charentes	1		0	3	14	19	117	166	265	174	122		12	881	7121%
Aquitaine	1	1	2	2	1	1	28	22	37	22	35		37	150	311%
Midi-Pyrénées						65			37				511	102	-80%
Limousin															
Rhône-Alpes	320	253	223	370	282	591	354	348	392	341	360		6 035	3 834	-36%
Auvergne	170	293	269	344	546	387	390	318	359	269	146		2 417	3 490	44%
PACA	15	13	9	11	8	7	9	12	13	18	15		95	129	35%
France	1 945	1 904	2 063	3 017	2 916	3 439	3 142	3 399	3 854	3 564	3 097		44 200	32 337	-27%

unité : tonnes

	Stocks en soja												Campagnes		
	juil.	août	sept	oct	nov	déc	janv	févr	mars	avr	mai	juin	2012/13	2013/14	%
Champagne-Ardenne	31	35	31	60	53	42	22	43	34	19	19		33	19	-42%
Picardie															
Haute-Normandie	28	31	11	22	23	1	15	26	10	10	22		28	22	-21%
Centre	40	7	42	34	11	30	68	44	49	60	56		60	56	-6%
Basse-Normandie	5	6	3	4	2	3	2	5	5	4	5		6	5	-21%
Bourgogne	14	40	34	22	22	26	21	19	31	14	14		36	14	-60%
Nord-Pas-de-Calais	34	17	46	61	55	14	11						11		-100%
Lorraine															
Alsace	0	7	4	2	8	6	4	12	9	7	3		7	3	-48%
Franche-Comté															
Pays-de-la-Loire	2 169	1 927	1 433	1 979	1 916	1 502	1 460	1 439	1 391	931	546		2 263	546	-76%
Bretagne	101	130	118	146	159	143	139	210	194	174	134		116	134	16%
Poitou-Charentes	2	2	1	32	19	61	31	91	123	105	138		2	138	8494%
Aquitaine	20	19	17	15	14	13	29	28	16	23	14		21	14	-36%
Midi-Pyrénées															
Limousin															
Rhône-Alpes	82,7	48,21	143,01	165,25	409,55	124,31	165,91	149,61	143,21	162,14	140,54		167,93	140,54	-16%
Auvergne	354,54	344,55	397,77	282,02	124,22	201,04	160,85	104,55	202,57	86,44	50,23		290,52	50,23	-83%
PACA	22	10	25	15	6	27	18	6	20	27	12		21	12	-43%
France	2 904	2 622	2 305	2 839	2 821	2 192	2 146	2 176	2 228	1 621	1 154		3 062	1 154	-62%

Source : Etat13 Aliments du bétail

Incorporations en soja

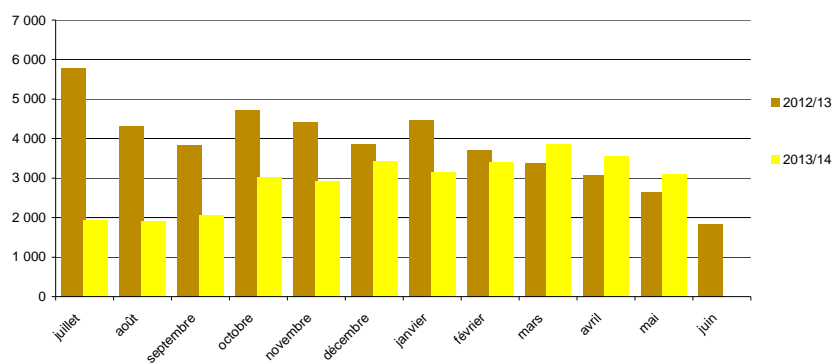

Sources : FranceAgriMer, Service structuration de données

CONJONCTURE de FranceAgriMer 2014 / **Marché des oléo-protéagineux**

Evolution des FAB au 31 mai : graines de lin

Evolutions des fabricants d'aliments du bétail fin mai

	Incorporations en lin												Campagnes		
	juil.	août	sept	oct	nov	déc	janv	févr	mars	avr	mai	juin	2012/13	2013/14	%
Poitou-Charentes													12		-100%
Aquitaine															
Midi-Pyrénées		33		47	61	39	42		35	58	41		278	356	28%
Auvergne															
France		33		47	61	39	42		35	58	41		291	356	22%

unité : tonnes

	Stocks en lin												Campagnes		
	juil.	août	sept	oct	nov	déc	janv	févr	mars	avr	mai	juin	2012/13	2013/14	%
Pays-de-la-Loire															
Bretagne															
Poitou-Charentes															
Aquitaine															
France															

Source : Etat13 Aliments du bétail

Incorporations en lin

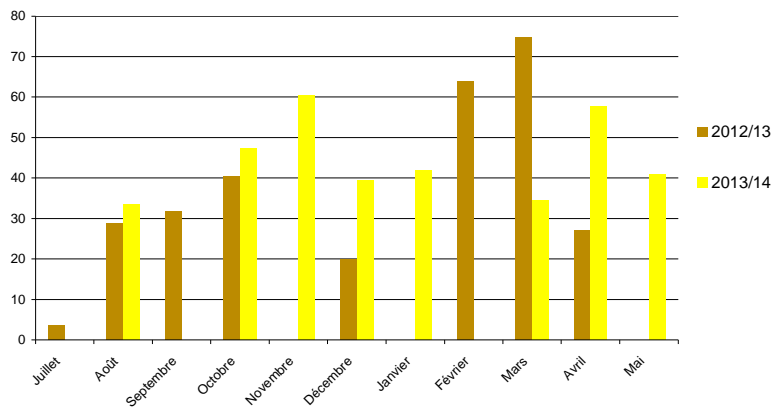

Evolution des FAB au 31 mai : pois

Evolutions des fabricants d'aliments du bétail fin mai

	Incorporations en pois											Campagnes				
	juil.	août	sept	oct	nov	déc	janv	févr	mars	avr	mai	juin	2012/13	2013/14	%	
Ile-de-France														59	-100%	
Champagne-Ardenne														6	88	1414%
Picardie	0	3							26	32	27			6	88	1414%
Haute-Normandie	37	41	11	11	52	49	44	47	14	13	14		372	333	-10%	
Centre	85	48	30	105	141	183	44		16	14			590	665	13%	
Basse-Normandie	192	100	108	150	244	247	252	180	5	3	3		2 816	1 484	-47%	
Bourgogne		1	6	2		3		1	4				251	17	-93%	
Nord-Pas-de-Calais				2	5		4	3	4	5	9		67	32	-53%	
Lorraine	9	17	2		7	27	35	22					177	119	-33%	
Alsace																
Franche-Comté	11	4	22	18	964	39	31	9	12	5	12		193	1 127	483%	
Pays-de-la-Loire	955	1 616	1 237	1 513	1 035	821	822	546	448	406	343		11 291	9 740	-14%	
Bretagne	1 914	3 260	5 297	9 939	6 732	4 346	3 363	1 938	1 622	693	627		29 491	39 731	35%	
Poitou-Charentes	128	123	173	149	122	117	91	91	79	93	80		3 333	1 245	-63%	
Aquitaine	41	43	47	61	47	183	52	44	55	40	26		152	640	321%	
Midi-Pyrénées	61	54	66	72	96	77	85	67	206	129	84		1 717	997	-42%	
Limousin	1	1	1	1	1	2		1	1	1	1		26	11	-59%	
Rhône-Alpes	251	258	266	423	178	159	219	75	54	52	67		4 093	2 002	-51%	
Auvergne	266	288	320	582	547	432	86	88	50	95	129		3 884	2 882	-26%	
Languedoc-Roussillon	88	96	89	100	68	65	85	76	76	66	56		1 511	865	-43%	
PACA	20	15	23	20	11	21	21	21	12	9	19		185	193	4%	
Corse	34	31	23	37	29	38	36	21	29	29			332	307	-7%	
France	4 092	5 998	7 722	13 183	10 279	6 809	5 270	3 229	2 714	1 685	1 497		60 546	62 477	3%	

unité : tonnes

	Stocks en pois											Campagnes			
	juil.	août	sept	oct	nov	déc	janv	févr	mars	avr	mai	juin	2012/13	2013/14	%
Ile-de-France	20														
Champagne-Ardenne															
Picardie	4	1	1	26	26	26	26	26	22	20	22		5	22	388%
Haute-Normandie	58	17	68	57	5	18	5	45	62	49	35		37	35	-5%
Centre	65	65	96	69	53	44			14				56		-100%
Basse-Normandie	11	314	289	225	297	218	83	4	4	1	10		150	10	-93%
Bourgogne	4	4	11	9	11	8	8	7	3	3	4		9	4	-53%
Nord-Pas-de-Calais	0	0	0				1	1	2	1	1		0	1	300%
Lorraine	16	17	14	86	212	214	201	179	179	179	165		20	165	716%
Alsace															
Franche-Comté	4	20	36	26	31	19	20	11	8	15	6		13	6	-53%
Pays-de-la-Loire	436	490	444	493	385	421	409	470	344	386	344		778	344	-56%
Bretagne	752	935	1 313	2 614	2 654	2 582	2 396	1 539	1 037	935	953		1 166	953	-18%
Poitou-Charentes	108	72	77	76	104	72	72	68	44	84	63		57	63	11%
Aquitaine	21	8	21	21	4	10	18	31	37	27	1		31	1	-98%
Midi-Pyrénées	63	31	23	36	32	14	28	14	73	88	111		67	111	66%
Limousin	4	2	1	9	8	6	5	5	4	2	1		7	1	-79%
Rhône-Alpes	181	141	77	56	68	68	93	73	73	50	54		205	54	-74%
Auvergne	78	127	88	161	173	26	63	42	24	106			69		-100%
Languedoc-Roussillon	36	30	66	54	26	51	57	47	29	48	34		66	34	-48%
PACA	36	17	22	53	39	15	33	19	58	42	23		54	23	-57%
France	1 895	2 289	2 647	4 070	4 126	3 812	3 517	2 581	2 015	2 034	1 828		2 789	1 828	-34%

Source : Etat13 Aliments du bétail

Incorporations en pois

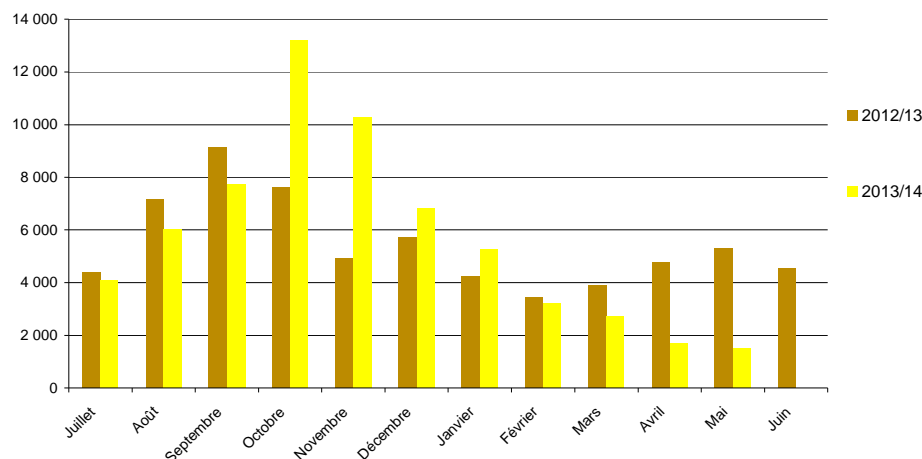

Evolution des FAB au 31 mai : féveroles

Evolutions des fabricants d'aliments du bétail fin mai

	Incorporations en féveroles											Campagnes			
	juil.	août	sept	oct	nov	déc	janv	févr	mars	avr	mai	juin	2012/13	2013/14	%
Picardie	2		3	5	5	24	6		0				53	46	-13%
Haute-Normandie													2		-100%
Centre	27	63	65	13		74	123	148	111	152	139		695	914	32%
Basse-Normandie													8		-100%
Nord-Pas-de-Calais	21	6	7	18	27	31	28	10	14	65	55		224	283	26%
Lorraine	5	10	10	13	5	13	23	22					0	102	33867%
Pays-de-la-Loire	82	113	165	195	136	146	171	134	135	159	152		1 693	1 588	-6%
Bretagne	160	430	282	283	207	304	271	145	292	378	187		2 708	2 937	8%
Poitou-Charentes				1	1	6	6	16	6	5	14				55
Aquitaine											21		575	21	-96%
Midi-Pyrénées		2	2	2	2	3				3	2		32	14	-56%
Limousin															
Rhône-Alpes	48	96	132	154	156	179	219	198	205	227	192		1 856	1 807	-3%
Auvergne	88	33	74	177	122	161	159	180	208	147	81		1 181	1 429	21%
France	433	752	739	860	662	941	1 005	853	972	1 135	844		9 028	9 196	2%

unité : tonnes

	Stocks en féveroles											Campagnes			
	juil.	août	sept	oct	nov	déc	janv	févr	mars	avr	mai	juin	2012/13	2013/14	%
Picardie	4	4	41	35	30	6		0	0	0	0		6	0	-96%
Haute-Normandie															
Centre	140	77	115	102	102	105	44	48	56	103	106		53	106	102%
Basse-Normandie	5	1	14	37	123	104	86	76	62	56	0		16	0	-98%
Nord-Pas-de-Calais	5	16	6	17	77	92	80	57	57	57	57			57	
Lorraine	36	39	65	37	30	67	64	40	53	74	69		77	69	-10%
Pays-de-la-Loire	134	132	148	111	75	119	99	119	76	67	63		54	63	17%
Bretagne				31	30	24	18	2	26	21	37			37	
Poitou-Charentes											9			9	
Aquitaine															
Midi-Pyrénées															
Rhône-Alpes	63	90	86	34	40	31	34	70	94	70	103		8	103	1249%
Auvergne	219	236	234	194	155	138	86	81	60	34	56		15	56	265%
France	606	595	710	597	663	684	512	494	483	481	501		229	501	119%

Source : Etat13 Aliments du bétail

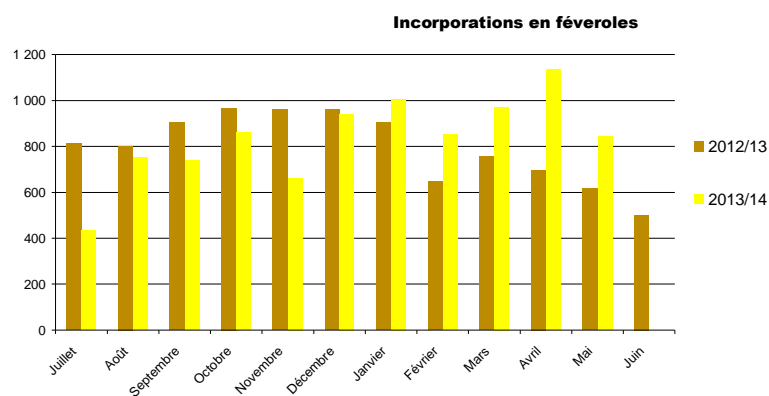

Evolution des FAB au 31 mai : lupins

Evolutions des fabricants d'aliments du bétail fin mai

	Incorporations en lupin												Campagnes		
	juil.	août	sept	oct	nov	déc	janv	févr	mars	avr	mai	juin	2012/13	2013/14	%
Bretagne															
Aquitaine															
Rhône-Alpes		6	8		30	57	29	0	2	3			91	150	64%
France		6	8		30	57	29	0	2	3			91	150	64%

unité : tonnes

	Stocks en lupin												Campagnes		
	juil.	août	sept	oct	nov	déc	janv	févr	mars	avr	mai	juin	2012/13	2013/14	%
Bretagne															
Aquitaine															
Rhône-Alpes		38	30	8	78	21	20	19	16	16	14		44	14	-69%
France		38	30	8	78	21	20	19	16	16	14		44	14	-69%

Source : Etat13 Aliments du bétail

Incorporations en lupin

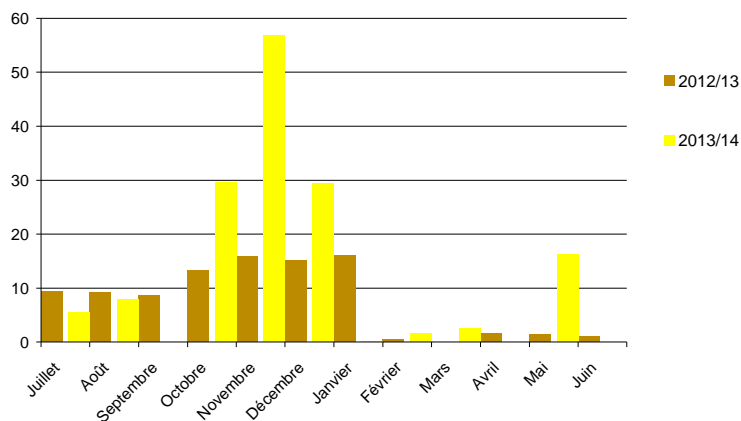

Sources : FranceAgriMer, Service structuration de données

CONJONCTURE de FranceAgriMer 2014 / **Marché des oléo-protéagineux**

Evolution des FAB au 31 mai : tourteaux de colza

Evolutions des fabricants d'aliments du bétail fin mai

	Incorporations tourteaux colza											Campagnes			
	juil.	août	sept	oct	nov	déc	janv	févr	mars	avr	mai	juin	2012/13	2013/14	%
Ile-de-France				40										40	
Picardie	875	1 005	978	1 336	1 284	1 449	1 315	1 143	999	920	864		13 312	12 168	-9%
Haute-Normandie	1 856	2 047	2 422	3 231	3 178	3 575	3 607	3 385	2 741	2 137	1 898		31 024	30 076	-3%
Centre	1 224	949	989	1 209	1 043	1 275	1 321	1 043	1 290	1 169	1 078		12 863	12 590	-2%
Basse-Normandie	2 938	4 615	4 698	5 772	5 590	5 597	5 737	4 717	5 491	4 538	4 294		49 478	53 985	9%
Bourgogne	5 715	6 021	6 444	6 971	7 508	8 521	8 218	7 152	7 107	5 203	4 947		77 487	73 806	-5%
Nord-Pas-de-Calais	3 594	4 369	4 640	6 017	5 946	6 461	6 560	5 601	5 902	4 684	4 470		55 845	58 244	4%
Lorraine												3			-100%
Alsace	1 355	1 250	1 344	1 579	1 546	1 774	1 731	1 514	1 413	1 452	1 254		15 493	16 212	5%
Franche-Comté	834	786	986	1 285	1 393	1 422	1 614	1 547	1 427	1 073	900		12 009	13 267	10%
Pays-de-la-Loire	18 065	25 605	27 612	31 013	29 058	27 950	28 932	25 042	22 549	18 926	18 739		271 232	273 490	1%
Bretagne	43 951	64 057	63 006	69 407	65 314	67 193	67 467	56 771	50 329	42 339	42 412		624 409	632 246	1%
Poitou-Charentes	7 827	9 393	10 334	11 690	9 971	10 173	10 434	8 796	9 004	8 216	8 391		100 828	104 228	3%
Aquitaine	4 920	6 841	5 939	8 177	7 041	6 500	7 868	5 459	5 433	5 252	4 534		72 908	67 965	-7%
Midi-Pyrénées	1 992	2 676	1 325	2 562	2 775	2 531	2 536	1 861	1 912	1 717	1 447		33 203	23 335	-30%
Limousin	1 000	1 325	1 689	1 846	1 814	1 918	2 141	1 696	1 549	3 041	1 221		16 275	19 241	18%
Rhône-Alpes	3 435	4 668	5 305	6 306	6 019	6 940	6 998	5 581	4 869	4 251	3 568		50 730	57 941	14%
Auvergne	3 901	4 846	4 906	5 925	5 081	6 807	6 530	5 351	3 546	3 188	2 880		56 925	52 960	-7%
Languedoc-Roussillon												1 221			-100%
PACA	135	145	124	213	199	246	299	280	291	254	264		1 401	2 451	-75%
France	103 617	140 598	142 740	164 579	154 759	160 332	163 308	136 940	125 852	108 359	103 160		1 496 644	1 504 244	-1%

unité : tonnes

	Stocks en tourteaux colza											Campagnes			
	juil.	août	sept	oct	nov	déc	janv	févr	mars	avr	mai	juin	2012/13	2013/14	%
Ile-de-France				30	29	24								31	-100%
Picardie	279	364	404	355	436	347	503	353	348	326	361		279	361	29%
Haute-Normandie	241	232	303	260	388	383	215	351	395	355	456		390	456	17%
Centre	238	206	217	108	341	224	238	326	197	230	281		215	281	31%
Basse-Normandie	423	421	668	674	575	923	1 014	384	698	737	881		579	881	52%
Bourgogne	869	1 137	882	1 223	1 102	1 211	1 339	1 536	1 072	1 712	1 342		1 472	1 342	-9%
Nord-Pas-de-Calais	650	1 079	1 039	722	553	588	667	607	1 181	1 350	691		1 277	691	-46%
Lorraine	142		142									142			-100%
Alsace	137	615	515	925	596	165	118	114	179	329	308		584	308	-47%
Franche-Comté	71	114	97	122	122	138	249	219	220	276	207		166	207	24%
Pays-de-la-Loire	3 347	3 633	3 799	3 501	3 097	4 822	4 395	3 749	4 716	4 937	3 865		4 593	3 865	-16%
Bretagne	9 737	7 663	12 243	12 369	14 606	14 202	12 314	9 714	12 138	15 300	12 856		12 268	12 856	5%
Poitou-Charentes	1 141	903	875	1 151	1 230	1 393	1 240	1 324	1 473	1 248	1 144		1 511	1 144	-24%
Aquitaine	982	990	928	1 512	1 503	1 559	1 159	1 280	1 426	1 383	1 301		1 035	1 301	26%
Midi-Pyrénées	316	150	194	683	341	313	512	592	451	502	486		504	486	-4%
Limousin	123	279	326	392	332	368	184	326	248	437	205		291	205	-30%
Rhône-Alpes	1 040	1 126	1 177	1 101	1 063	1 106	1 206	1 150	1 213	1 398	1 535		1 311	1 535	17%
Auvergne	826	843	1 080	856	1 138	923	1 000	1 327	750	830	622		1 082	622	-42%
Languedoc-Roussillon												27			-100%
PACA	15	19	41	42	77	64	31	65	40	78	13		23	13	-43%
France	20 578	19 772	24 958	26 026	27 524	28 727	26 383	23 416	26 743	31 426	26 555		27 780	26 555	-4%

Source : Etat13 Aliments du bétail

Incorporations en tourteaux colza

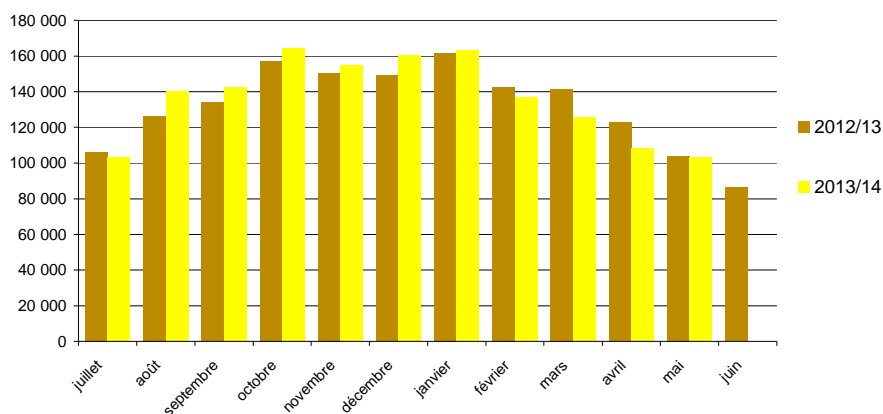

Evolution des FAB au 31 mai : tourteaux de tournesol

Evolutions des fabricants d'aliments du bétail fin mai

	Incorporations tourteaux tournesol											Campagnes			
	juil.	août	sept	oct	nov	déc	janv	févr	mars	avr	mai	juin	2012/13	2013/14	%
Ile-de-France				40										40	
Picardie	733	699	642	698	773	911	951	847	956	1 001	852		7 356	9 062	23%
Haute-Normandie	506	441	457	550	537	584	626	535	599	627	537		4 933	5 999	22%
Centre	1 274	951	817	1 016	962	1 233	1 202	1 123	1 253	1 337	1 224		9 931	12 392	25%
Basse-Normandie	1 557	1 183	995	1 425	1 702	1 864	2 386	2 606	2 873	2 985	2 893		22 796	22 468	-1%
Bourgogne	2 296	1 899	1 911	2 362	3 541	4 027	4 156	4 035	4 454	3 519	3 254		31 038	35 453	14%
Nord-Pas-de-Calais	1 695	1 800	1 817	1 940	2 199	2 291	2 605	2 604	2 680	2 464	2 332		23 635	24 427	3%
Lorraine	18	21	17	25	26	33	41	27					176	208	18%
Alsace	362	298	262	394	616	635	636	628	673	676	619		4 189	5 797	38%
Franche-Comté	210	265	290	500	474	544	655	580	628	476	333		4 078	4 955	22%
Pays-de-la-Loire	12 831	12 128	10 474	14 194	15 197	16 269	17 319	17 037	17 368	18 967	18 590		165 410	170 373	3%
Bretagne	22 142	27 384	20 551	29 296	34 439	40 498	44 907	43 046	45 877	44 911	42 777		380 667	395 827	4%
Poitou-Charentes	7 884	7 305	6 767	7 910	7 918	9 147	10 173	9 578	10 359	10 990	10 644		80 942	98 675	22%
Aquitaine	5 484	4 452	4 008	5 950	5 491	6 144	9 556	8 793	9 170	9 405	8 535		56 648	76 987	36%
Midi-Pyrénées	1 776	1 428	779	1 742	2 046	2 267	2 486	2 324	2 521	2 159	2 289		19 824	21 818	10%
Limousin	655	617	593	758	812	1 038	1 068	961	951	1 178	795		7 926	9 426	19%
Rhône-Alpes	3 791	3 177	3 107	3 798	4 257	4 972	5 620	5 443	5 812	6 004	5 694		38 776	51 675	33%
Auvergne	2 930	2 314	2 364	3 075	3 149	3 835	4 785	4 527	4 316	3 530	3 152		37 401	37 976	2%
Languedoc-Roussill	3	2	5	4	11	5	5	13	10	20	21		1 758	98	-94%
PACA	177	138	134	151	151	219	203	208	237	232	216		2 593	2 067	-20%
France	66 322	66 502	55 990	75 784	84 299	96 515	109 379	104 916	110 738	110 481	104 756		900 077	985 682	10%

unité : tonnes

	Stocks en tourteaux tournesol											Campagnes			
	juil.	août	sept	oct	nov	déc	janv	févr	mars	avr	mai	juin	2012/13	2013/14	%
Ile-de-France	30	8	28	18	19	25	1	25	11	21	12		4	12	231%
Champagne-Arden															
Picardie	252	172	204	149	186	165	191	242	191	317	276		186	276	48%
Haute-Normandie	111	101	146	53	128	35	64	104	53	96	111		90	111	23%
Centre	417	260	244	276	355	297	246	244	226	269	187		293	187	-36%
Basse-Normandie	358	251	248	299	330	431	391	452	455	480	617		368	617	68%
Bourgogne	439	523	424	458	494	432	648	786	639	702	675		570	675	18%
Nord-Pas-de-Calais	591	870	525	253	488	620	910	450	938	724	596		871	596	-32%
Lorraine	105	48	101	60	41	38	35	33	33	33	24		46	24	-47%
Alsace	151	81	49	97	156	137	147	122	164	125	100		129	100	-23%
Franche-Comté	175	140	110	49	102	157	163	101	76	92	132		80	132	66%
Pays-de-la-Loire	3 507	3 019	2 966	2 909	3 335	3 317	3 310	3 486	3 570	3 703	3 397		3 315	3 397	2%
Bretagne	10 682	8 347	6 998	7 136	10 327	13 072	12 842	8 674	9 741	9 478	11 415		10 937	11 415	4%
Poitou-Charentes	1 030	770	765	900	978	950	1 007	1 228	1 460	1 699	1 671		958	1 671	74%
Aquitaine	1 018	863	707	866	1 019	1 095	985	1 295	1 276	1 250	1 247		916	1 247	36%
Midi-Pyrénées	573	399	346	481	543	320	413	540	388	434	505		469	505	8%
Limousin	159	104	81	113	65	169	118	139	80	176	157		53	157	194%
Rhône-Alpes	949	1 010	988	937	1 071	919	912	1 034	926	1 351	1 068		1 058	1 068	1%
Auvergne	880	817	624	681	669	905	928	963	576	685	612		1 032	612	-41%
Languedoc-Roussill	16	14	9	33	22	17	12	26	16	24	31		63	31	-52%
PACA	66	99	106	117	73	43	35	77	31,7	26	69,1		47	69	46%
France	21 508	17 896	15 671	15 884	20 401	23 143	23 358	20 021	20 849	21 684	22 901		21 484	22 901	7%

Source : Etat13 Aliments du bétail

Incorporations en tourteaux tournesol

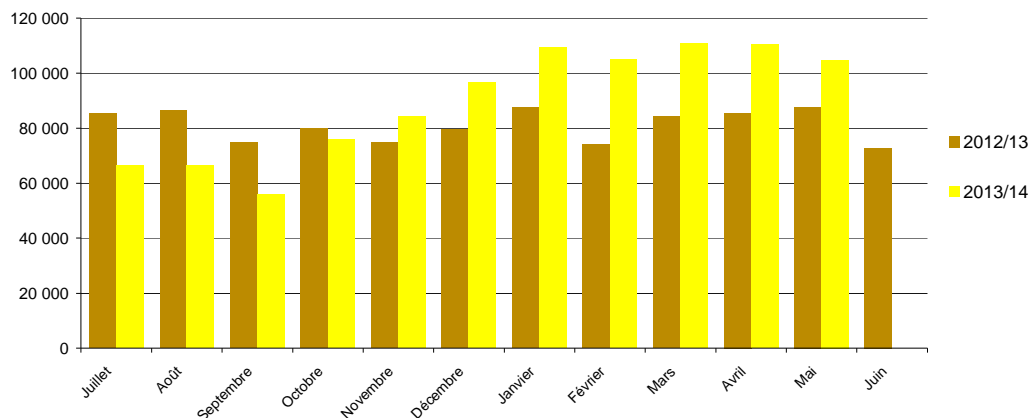

Sources : FranceAgriMer, Service structuration de données
CONJONCTURE de FranceAgriMer 2014 / **Marché des oléo-protéagineux**

Evolution des FAB au 31 mai : tourteaux de soja

Evolutions des fabricants d'aliments du bétail fin mai

	Incorporations en tourteaux soja											Campagnes			
	juil.	août	sept	oct	nov	déc	janv	févr	mars	avr	mai	juin	2012/13	2013/14	%
Ile-de-France															
Picardie	1 291	1 327	1 189	1 386	1 299	1 491	1 464	1 328	1 398	1 397	1 292		14 773	14 863	1%
Haute-Normandie	2 325	1 993	2 059	2 709	2 474	2 708	2 797	2 649	2 543	1 998	1 725		27 755	25 980	-6%
Centre	5 475	2 899	3 024	2 967	2 482	2 569	2 687	2 278	1 960	2 694	3 128		29 198	32 163	10%
Basse-Normandie	3 085	3 599	3 616	4 056	4 028	4 054	4 405	3 957	4 130	4 272	4 044		40 510	43 247	7%
Bourgogne	5 176	4 853	4 758	5 371	4 852	5 543	5 605	4 809	5 093	4 754	4 433		59 810	55 245	-8%
Nord-Pas-de-Calais	5 168	5 652	4 895	6 058	6 029	6 504	6 524	6 091	6 061	5 479	5 210		64 643	63 670	-2%
Lorraine	44	42	51	55	57	57	52	49					398	406	2%
Alsace	1 468	1 335	1 320	1 564	1 446	1 653	1 286	1 541	1 267	1 288	1 190		17 191	15 357	-11%
Franche-Comté	430	462	555	726	702	906	983	871	1 073	624	393		7 853	7 727	-2%
Pays-de-la-Loire	44 483	42 099	41 949	46 779	44 432	43 841	46 498	41 357	43 376	43 602	41 387		459 637	479 802	4%
Bretagne	86 636	93 113	89 755	98 528	93 390	96 701	100 582	88 909	87 791	83 756	77 823		952 033	996 985	5%
Poitou-Charentes	16 912	15 643	15 690	17 591	16 176	16 814	17 490	15 661	15 781	16 581	16 417		183 947	180 756	-2%
Aquitaine	5 245	4 872	3 924	5 624	5 278	5 272	6 360	5 713	5 966	6 214	5 137		65 588	59 605	-9%
Midi-Pyrénées	2 246	2 462	1 257	2 269	2 248	2 387	2 376	2 060	2 197	2 812	1 724		33 828	24 037	-29%
Limousin	709	649	625	743	821	907	1 099	834	884	2 126	1 188		9 955	10 585	6%
Rhône-Alpes	8 235	7 509	7 151	8 205	7 354	7 767	7 850	6 847	7 257	6 871	6 452		90 151	81 498	-10%
Auvergne	2 858	2 363	2 290	3 029	2 859	3 321	3 194	3 070	3 019	2 852	2 485		33 469	31 340	-6%
Languedoc-Roussillon													881		-100%
PACA	573	494	454	484	426	507	507	465	452	521	479		5 882	5 360	-9%
France	192 358	191 365	184 561	208 143	196 352	203 001	211 760	188 490	190 247	187 840	174 507		2 097 500	2 128 624	1%

unité : tonnes

	Stocks en tourteaux soja											Campagnes			
	juil.	août	sept	oct	nov	déc	janv	févr	mars	avr	mai	juin	2012/13	2013/14	%
Picardie	407	450	388	354	558	523	502	585	441	447	482		487	482	-1%
Haute-Normandie	285	315	373	378	694	619	644	609	453	428	655		199	655	229%
Centre	785	594	777	546	671	602	466	310	508	593	310		639	310	-51%
Basse-Normandie	429	620	654	665	872	906	631	491	549	933	929		556	929	67%
Bourgogne	667	1 018	875	842	815	777	987	1 103	778	946	1 207		1 112	1 207	9%
Nord-Pas-de-Calais	1 098	931	1 247	1 529	1 023	1 296	1 316	1 509	1 283	1 161	1 253		858	1 253	46%
Lorraine	281	34	290	24	49	68	76	53	53	53	19		288	19	-94%
Alsace	608	651	202	297	427	229	373	373	317	354	243		497	243	-51%
Franche-Comté	122	89	95	58	239	254	242	229	169	141	152		143	152	6%
Pays-de-la-Loire	8 814	8 830	8 932	7 977	8 332	9 091	9 006	6 903	8 166	8 124	7 284		8 387	7 284	-13%
Bretagne	15 169	11 698	12 955	14 632	12 095	13 862	11 999	10 893	15 758	14 726	15 183		17 927	15 183	-15%
Poitou-Charentes	2 415	2 175	2 379	2 867	2 445	2 422	2 714	2 741	2 868	2 634	2 461		2 678	2 461	-8%
Aquitaine	1 720	1 836	1 270	1 639	1 536	1 600	1 519	1 469	1 760	1 862	1 740		1 505	1 740	16%
Midi-Pyrénées	739	424	432	682	566	572	952	655	588	766	638		678	638	-6%
Limousin	258	221	201	216	221	299	198	237	221	398	281		285	281	-1%
Rhône-Alpes	2 926	2 762	2 834	2 310	2 240	2 158	2 606	2 426	2 365	2 514	2 182		2 149	2 182	2%
Auvergne	1 422	1 319	1 340	1 150	1 099	1 032	1 286	1 197	892	903	962		1 412	962	-32%
Languedoc-Roussillon													46		-100%
PACA	181	229	256	214	220	193	234	175	231	169	180		150	180	20%
France	38 327	34 196	35 497	36 379	34 102	36 502	35 749	31 957	37 399	37 150	36 160		39 996	36 160	-10%

Source : Etat13 Aliments du bétail

Incorporations en tourteaux soja

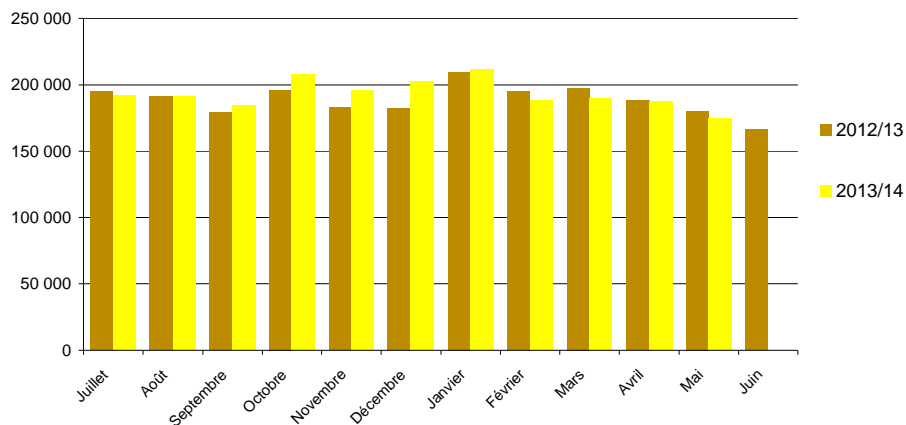

Evolution des FAB au 31 mai : tourteaux de lin

Evolutions des fabricants d'aliments du bétail fin mai

	Incorporations tourteaux lin												Campagnes		
	juil.	août	sept	oct	nov	déc	janv	févr	mars	avr	mai	juin	2012/13	2013/14	%
Basse-Normandie	21	21	25	26	15	14	37	31	23	25	27		499	264	89%
Pays-de-la-Loire	184	205	178	187	158	189	140	134	160	125	116		2 142	1 776	21%
Midi-Pyrénées	37													37	
Rhône-Alpes	2	3	7	8	18	19	3	2	1	1	1		82	64	29%
Auvergne	0		1	1	1	1	1	1	1	1	0		8	8	-2%
France	244	228	211	222	192	224	181	167	186	151	143		2 731	2 148	27%

unité : tonnes

	Stocks en tourteaux lin												Campagnes		
	juil.	août	sept	oct	nov	déc	janv	févr	mars	avr	mai	juin	2012/13	2013/14	%
Basse-Normandie	35	21	16	28	35	48	38	33	35	40	43		50	43	17%
Lorraine								2	2	2	2			2	-100%
Pays-de-la-Loire	125	110	123	109	119	127	121	131	90	133	134		71	134	-47%
Rhône-Alpes	20	18	10	27	37	19	41	40	38	48	47		23	47	-52%
Auvergne	15	15	14	14	13	11	11	10	9	8	8		16	8	114%
Picardie	2,9	2,9	2,9	2,78	2,78	2,69	2,43						2,9		
France	198	166	166	180	206	208	214	215	173	231	233		163	233	-30%

Source : Etat13 Aliments du bétail

Incorporations en tourteaux lin

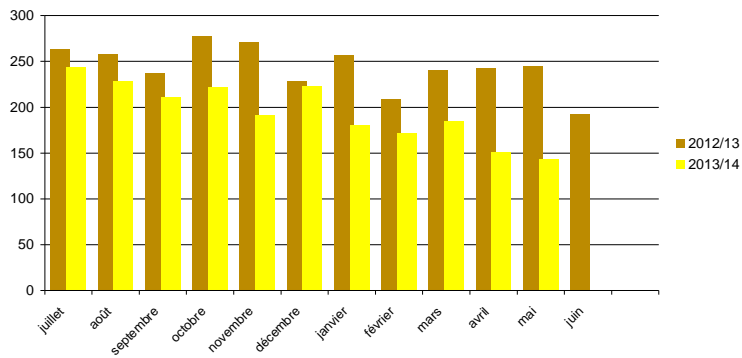

Sources : FranceAgriMer, Service structuration de données

CONJONCTURE de FranceAgriMer 2014 / **Marché des oléo-protéagineux**

Colza

Evolution régionale de la collecte et des stocks de collecte

situation provisoire fin mai 2014 récolte 2012 et 2013

Régions	juil	août	sept	oct	nov	déc	janv	févr	mars	avr	mai	juin	dont semences 2012	dont semences 2013	total* 2012	total* 2013	%
Ile-de-France	61 380	110 517	15 491	6 974	7 451	4 260	7 117	14 896	12 049	8 431	4 450				308 435	253 016	-18%
Champagne-Ardenne	213 175	272 324	12 414	6 183	8 059	5 964	10 952	13 826	8 989	7 449	3 301				614 805	562 635	-8%
Picardie	11 714	327 491	47 913	13 400	12 859	11 066	15 501	28 734	19 098	11 357	7 587		206		545 114	506 720	-7%
Haute-Normandie	6 817	132 142	26 138	10 567	17 121	11 672	16 033	28 308	33 307	28 303	22 347				346 539	332 753	-4%
Centre	107 229	196 081	64 618	33 312	45 548	33 475	60 610	79 468	64 869	52 014	37 883		459	1 321	1 143 280	775 107	-32%
Basse-Normandie	2 892	75 391	13 951	7 746	14 193	4 858	6 876	15 893	10 786	9 989	5 054				172 095	167 628	-3%
Bourgogne	179 606	100 826	18 778	8 353	20 412	13 263	23 175	22 651	19 547	14 580	9 607				535 737	430 797	-20%
Nord-Pas-de-Calais	3 214	47 680	36 900	11 515	8 987	5 600	8 183	10 063	8 210	4 645	2 721		6 085	5 461	139 043	147 719	6%
Lorraine	26 087	139 002	9 311	8 085	5 039	5 249	7 241	17 106	6 592	6 443	3 412				346 321	233 566	-33%
Alsace	5 914	2 604	283	98	288		49	26	309	61	122				11 300	9 754	-14%
Franche-Comté	41 474	19 818	3 156	4 231	3 779	3 106	4 055	9 437	5 003	1 954	830				102 041	96 844	-5%
Pays-de-la-Loire	63 254	39 509	9 319	8 074	9 670	7 411	7 643	15 379	10 512	5 298	2 781		2 690	2 560	235 858	178 848	-24%
Bretagne	62 155	61 177	3 766	2 938	1 567	1 197	2 185	3 816	3 112	2 584	1 237				127 593	145 735	14%
Poitou-Charentes	117 556	25 638	5 273	3 329	3 833	2 936	5 865	8 993	6 048	4 594	5 023				374 813	188 688	-50%
Aquitaine	12 758	988	504	296	466	337	486	698	1 007	686	99		454	375	37 562	18 524	-51%
Midi-Pyrénées	61 887	8 150	8 832	4 205	3 658	3 248	5 489	5 720	5 416	3 839	2 222		2 252	1 212	114 268	112 766	-1%
Limousin	1 410	3 634	1 271	74	540	63	168	189	197	43	24		6 978	3 439	9 382	7 613	-19%
Rhône-Alpes	45 222	4 502	567	1 137	409	1 424	862	721	433	158			576	785	62 428	55 959	-10%
Auvergne	13 042	4 919	2 690	881	1 751	1 499	1 975	3 286	3 124	2 382	4 496		61	41	48 978	40 045	-18%
Languedoc-Roussillon	6 935	188	1 230	503	474	399	212	169	107	555	182		1 147	739	8 636	10 954	27%
PACA	4 508	271			82								10	9	5 564	4 892	-12%
Dom																	
Total	1 048 228	1 572 851	282 405	131 288	166 914	116 013	185 258	279 318	219 001	165 751	113 535		20 917	15 941	5 289 791	4 280 563	-19%

(1) départements non précisés

* y compris bio et semences

Régions	juil	août	sept	oct	nov	déc	janv	févr	mars	avr	mai	juin	dont semences 2012	dont semences 2013	Stocks* 2012	Stocks* 2013	%
Ile-de-France	48 444	100 923	94 090	79 188	68 638	59 500	29 061	22 934	24 305	12 058	5 400		16		6 887	5 400	-22%
Champagne-Ardenne	219 797	402 460	353 676	304 543	262 158	214 269	166 819	129 892	78 009	52 471	17 695				37 139	17 695	-52%
Picardie	15 930	281 757	269 217	228 435	208 830	174 786	145 421	126 236	109 714	65 743	39 495		744		50 719	39 495	-22%
Haute-Normandie	12 053	105 039	104 133	106 216	90 230	72 705	49 764	42 293	56 699	64 694	27 474		1		7 945	27 474	246%
Centre	101 571	267 757	255 450	236 573	219 106	179 813	153 638	120 730	127 043	124 393	71 222				91 814	71 222	-22%
Basse-Normandie	12 405	31 293	52 876	49 004	27 997	37 037	28 094	35 664	25 177	30 462	10 990				13 907	10 990	-21%
Bourgogne	168 617	223 395	209 415	157 990	124 448	79 097	67 260	56 776	30 316	13 686	7 406				8 526	7 406	-13%
Nord-Pas-de-Calais	6 046	49 101	80 840	71 108	70 530	59 404	42 355	26 815	13 498	6 981	4 335		2 377	1 631	7 659	4 335	-43%
Lorraine	37 043	189 984	172 142	147 816	137 220	125 988	100 109	89 654	80 773	60 744	42 040				17 710	42 040	137%
Alsace	16 894	42 448	40 885	26 894	19 409	19 896	11 537	9 815	11 854	3 330	2 736				2 461	2 736	11%
Franche-Comté	22 926	20 067	16 650	16 646	16 544	13 979	11 475	14 287	11 612	4 502	322				1 407	322	-77%
Pays-de-la-Loire	53 635	98 381	70 407	64 533	79 568	64 053	46 037	25 898	30 472	16 272	6 700		480	219	15 020	6 700	-55%
Bretagne	44 309	72 675	58 577	44 336	46 874	33 971	22 693	14 969	10 542	6 729	5 626				6 131	5 626	-8%
Poitou-Charentes	118 941	123 292	113 198	97 637	82 849	68 671	62 209	52 624	55 690	43 321	21 716		155	146	55 091	21 716	-61%
Aquitaine	17 199	16 313	15 563	14 964	14 324	15 317	15 077	12 965	9 708	7 968	8 250		7 761	6 360	9 677	8 250	-15%
Midi-Pyrénées	48 883	39 714	37 635	38 626	33 673	29 750	32 407	34 674	20 278	14 097	5 639		1 612	1 610	4 574	5 639	23%
Limousin	436	737	494	520	638	575	586	614	604	534	344				34	344	908%
Rhône-Alpes	41 268	39 378	33 345	24 845	19 376	16 609	16 234	14 855	11 208	5 316	1 467		4	40	1 869	1 467	-22%
Auvergne	13 211	15 884	16 479	14 387	14 047	12 610	8 468	5 360	4 222	1 944	1 475				985	1 475	50%
Languedoc-Roussillon	12 252	13 917	14 993	17 186	9 408	8 388	7 692	7 732	4 645	2 776	774		61	110	8 428	774	-91%
PACA	3 087	2 899	2 677	2 218	1 702	1 736	1 522	1 529	1 051	667	143				431	143	-67%
Dom																	
Total	1 014 945	2 137 413	2 012 740	1 743 666	1 547 567	1 288 154	1 018 455	846 316	717 418	538 686	281 248		13 210	10 116	348 413	281 248	-19%

Source : Etat2 consommation

unité: tonnes

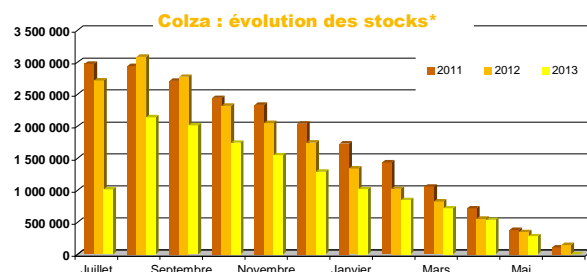
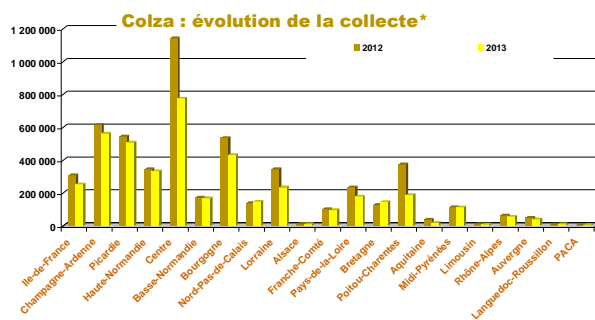

Sources : FranceAgriMer, Service structuration de données

CONJONCTURE de FranceAgriMer 2014 / Marché des oléoprotéagineux

Tournesol

Evolution régionale de la collecte et des stocks de collecte

situation provisoire fin mai 2014 récolte 2012 et 2013

Régions	juil	août	sept	oct	nov	déc	janv	févr	mars	avr	mai	juin	dont semences 2012	dont semences 2013	total* 2012	total* 2013	%	
Ile-de-France	36		1 841	4 720	292	280	111	234	277	124		69			8 868	7 984	-10%	
Champagne-Ardenne		11	5 406	22 196	1 683	347	473	110	356	2					54 534	30 585	-44%	
Picardie	24		442	937	148	141	38	96	30						2 253	1 856	-18%	
Haute-Normandie				158	83	6	27	75	37			159			222	553	149%	
Centre	1 226	164	20 618	79 134	38 777	16 188	8 585	9 924	13 794	10 361	8 284			5	150 783	207 054	37%	
Basse-Normandie		16	89	1 089	419	300	146	229	278	322	184				2 643	3 071	16%	
Bourgogne	53	22	5 362	31 275	4 967	1 466	1 118	1 420	1 174	339	96				74 074	47 282	-36%	
Nord-Pas-de-Calais				7											59	7	-89%	
Lorraine			12 759	21 345	1 068	796	682	299	320	197	91				24 345	37 557	54%	
Alsace			326	570	8			57							1 460	960	-34%	
Franche-Comté	9	0	1 391	2 605	1 167	72	281	331	76	60	100				11 864	6 092	-49%	
Pays-de-la-Loire	248	17	17 415	41 446	6 673	2 723	3 000	3 084	5 111	3 154	2 681				70 417	85 550	21%	
Bretagne			39	168									646	386	45	265	221	-23%
Poitou-Charentes	846	259	95 493	169 603	22 937	9 941	8 194	9 753	13 525	7 000	13 767		499	1 409	339 050	351 318	4%	
Aquitaine	260	56	24 769	51 930	8 768	4 137	2 412	3 349	4 936	5 706	6 676		2 042	1 954	127 819	112 999	-12%	
Midi-Pyrénées	1 265	349	25 634	163 880	48 154	20 222	20 928	17 631	22 521	15 287	13 302		3 164	2 925	428 383	349 173	-18%	
Limousin			1 759	1 604	1 416	870	171	19	176	71			1	5	3 463	6 086	76%	
Rhône-Alpes	42	20	9 879	20 705	2 395	451	668	1 330	245	423	119		4 570	4 823	55 580	36 278	-35%	
Auvergne	83		4 966	9 999	1 547	1 188	964	701	1 005	992	1 254		172	198	22 586	22 697	0%	
Langue-doc-Roussillon	1	4	3 027	29 223	3 848	1 073	1 044	1 422	722	800	700		281	281	46 722	41 864	-10%	
PACA		16	7 057	5 195	411	38	11	17					1 003	470	12 027	12 745	6%	
Dom																		
Total	4 092	934	238 272	657 791	144 760	60 238	48 832	49 947	64 686	44 908	47 482		12 422	12 457	1 437 437	1 361 942	-5%	

(1) départements non précisés
* y compris bio et semences

Régions	juil	août	sept	oct	nov	déc	janv	févr	mars	avr	mai	juin	dont semences 2012	dont semences 2013	Stocks* 2012	Stocks* 2013	%	
Ile-de-France	403	392	1 633	3 558	3 217	2 956	1 990	1 787	1 625	1 382	2 092				1 387	2 092	51%	
Champagne-Ardenne	162	90	5 411	19 527	15 444	12 232	8 066	4 794	2 628	1 276	672				819	672	-18%	
Picardie	340	340	800	478	543	281	285	280	296	145	443				465	443	-5%	
Haute-Normandie	250	200	111	1 83	389	405	374	447	582	400	352				160	352	120%	
Centre	9 484	4 424	27 370	87 230	96 710	98 846	86 355	69 762	65 567	49 877	38 948				24 595	38 948	58%	
Basse-Normandie	71	177	491	965	799	852	779	757	730	726	468				1 285	468	-64%	
Bourgogne	1 094	1 041	6 843	28 650	30 984	28 171	19 871	9 671	8 144	5 822	2 243				6 434	2 243	-65%	
Nord-Pas-de-Calais																		
Lorraine	299	244	13 054	28 248	20 615	16 739	5 962	7 602	5 275	2 156	553				837	553	-34%	
Alsace	4 739	2 823	3 253	5 289	3 011	3 358	3 997	5 025	3 684	2 918	928				6 233	928	-85%	
Franche-Comté	12	12	1 318	1 875	2 345	2 159	984	1 245	581	276	220				1 423	220	-85%	
Pays-de-la-Loire	3 329	2 051	17 737	49 499	50 072	32 953	28 910	25 739	21 316	14 963	10 997		29	28	6 790	10 997	62%	
Bretagne	315	5	288	811	428	420	682	379	381	366	369				412	369	-10%	
Poitou-Charentes	19 599	12 591	103 006	249 627	241 266	225 630	197 408	165 972	137 603	105 291	80 281		1	483	85 670	80 281	-6%	
Aquitaine	4 709	2 478	21 892	59 478	59 661	58 755	59 197	54 363	48 566	43 758	33 237		139	418	43 488	33 237	-24%	
Midi-Pyrénées	28 273	7 533	27 502	139 716	152 506	146 051	132 110	118 855	113 631	101 300	72 679		1 029	1 131	80 446	72 679	-10%	
Limousin	28	25	107	597	337	972	757	736	919	440	236				90	236	161%	
Rhône-Alpes	1 313	1 749	10 422	24 099	25 689	20 985	16 630	14 482	11 768	9 367	5 880		319	671	5 897	5 880	0%	
Auvergne	425	294	4 032	8 709	9 262	9 451	7 234	5 954	4 673	3 549	1 135				1 750	1 135	-35%	
Langue-doc-Roussillon	4 961	4 060	2 104	33 924	36 669	34 489	29 253	28 249	26 288	24 467	17 288				12 968	17 288	33%	
PACA	167	181	5 384	9 695	8 919	7 299	6 416	4 939	4 284	1 814	1 459		220	359	1 412	1 459	3%	
Dom																		
Total	79 971	40 709	252 561	752 156	759 463	703 002	607 259	521 036	458 403	370 292	270 478		1 738	3 090	282 559	270 478	-4%	

Source : Etat2 consommation

unité: tonnes

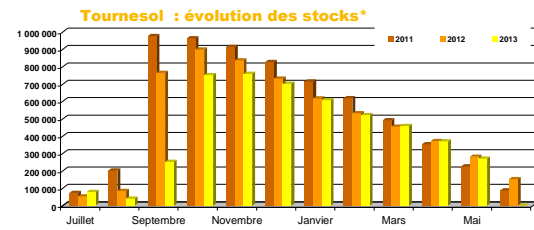
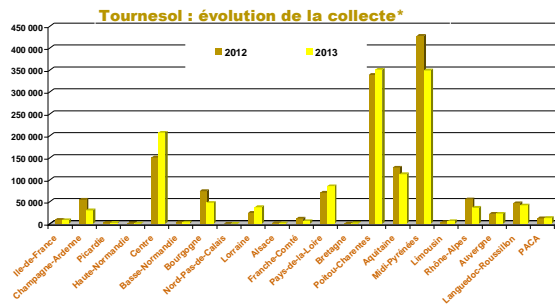

Soja

Evolution régionale de la collecte et des stocks de collecte

situation provisoire fin mai 2014 récolte 2012 et 2013

Régions	juil	août	sept	oct	nov	déc	janv	févr	mars	avr	mai	juin	dont semences 2012	dont semences 2013	total* 2012	total* 2013	%	
Ile-de-France				24											23	24	2%	
Champagne-Ardenne					9	18	5	48							243	79	-67%	
Picardie																		
Haute-Normandie															23		-100%	
Centre			40	96	18		31	116	36		3				352	339	-4%	
Basse-Normandie																		
Bourgogne			1 011	11 860	2 651	555	220	129	429	218	60			278	253	14 900	17 133	15%
Nord-Pas-de-Calais																		
Lorraine						19									86	19	-78%	
Alsace			2 795	1 635	38	111									5 143	4 578	-11%	
Franche-Comté	7		1 981	9 408	1 653	343	236	185	114	70	11				11 921	14 007	17%	
Pays-de-la-Loire			12	12	16		8	1							2	49		
Bretagne									30						19	30	58%	
Poitou-Charentes				246	41	14		31	52		22				169	406	141%	
Aquitaine	22	9	298	4 661	1 946	473	513	357	238	326	81		331	579	9 487	8 923	-6%	
Midi-Pyrénées	541	206	1 032	10 898	7 722	1 740	1 478	1 098	1 024	802	689		1 097	957	30 562	27 229	-11%	
Limousin					2	2	6								6	10	79%	
Rhône-Alpes			3 078	6 739	1 383	239	93	64	61				1 488	1 197	12 303	11 656	-5%	
Auvergne			1	460	21										330	483	46%	
Languedoc-Roussillon			1	177	157	11			8	2			179	74	414	356	-14%	
PACA				815	223	31	3	8						112	734	1 080	47%	
Dom																		
Total	570	216	10 272	47 018	15 887	3 546	2 629	1 996	1 986	1 416	866		3 372	3 288	86 717	86 400	0%	

(1) départements non précisés

* y compris bio et semences

Régions	juil	août	sept	oct	nov	déc	janv	févr	mars	avr	mai	juin	dont semences 2012	dont semences 2013	Stocks* 2012	Stocks* 2013	%
Ile-de-France	3 716	21 252	14 394	16 686	16 805	14 740	9 321	8 558	7 049	7 111	4 935		1 498	108	4 545	4 935	9%
Champagne-Ardenne	297	8 175	8 594	9 349	8 553	8 441	7 378	5 514	3 875	3 435	2 225			6	1 476	2 225	51%
Picardie	2 094	22 965	30 263	23 724	22 503	21 467	18 943	17 717	13 749	13 755	6 980		221	123	4 714	6 980	48%
Haute-Normandie	404	7 042	13 614	12 941	12 178	8 818	11 466	6 755	5 429	5 658	4 648		1 947	202	7 020	4 648	-34%
Centre	975	2 372	3 422	2 845	3 692	3 267	2 744	2 090	1 922	1 914	1 707		137	3	939	1 707	82%
Basse-Normandie	843	5 880	10 409	10 921	11 323	9 932	10 223	9 856	9 460	9 377	1 841			81	8 677	1 841	-79%
Bourgogne	220	925	605	504	517	606	597	553	473	324				2	404	324	-20%
Nord-Pas-de-Calais	406	590	9 448	6 494	8 712	10 209	9 421	11 490	5 395	4 831	2 530		57	1	2 997	2 530	-16%
Lorraine	74	663	1 565	1 475	1 214	1 239	1 285	1 168	986	1 098	777		12	25	556	777	40%
Alsace	156																
Franche-Comté		61	74	74	74	74	14										
Pays-de-la-Loire	333	925	709	634	511	415	509	451	380	275	274		45	104	445	274	-39%
Bretagne	93	944	1 142	1 087	851	785	511	497	371	239	156				86	156	81%
Poitou-Charentes	169	644	858	1 500	734	703	551	426	415	314	299				224	299	33%
Aquitaine	1 382	1 142	1 104	1 004	928	863	818	1 443	763	1 014	436		13	9	134	436	225%
Midi-Pyrénées	601	905	779	758	575	452	583	779	433	368	304				186	304	63%
Limousin																	
Rhône-Alpes	77	118	104	88	88	78	78	40	40	40	40				29	40	38%
Auvergne	11	55	67	23	22	19	19	14	14	10	10				11	10	-11%
Languedoc-Roussillon	150	127	205	205	209	114	116		70		34						
PACA	66	69	27	27	27	27	27										
Dom																	
Total	12 067	74 854	97 382	90 339	89 500	82 161	74 613	67 394	50 904	49 947	27 485		3 930	662	32 442	27 485	-15%

Source : Etat2 consommation

unité: tonnes

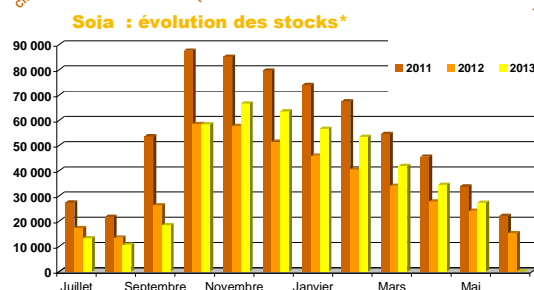
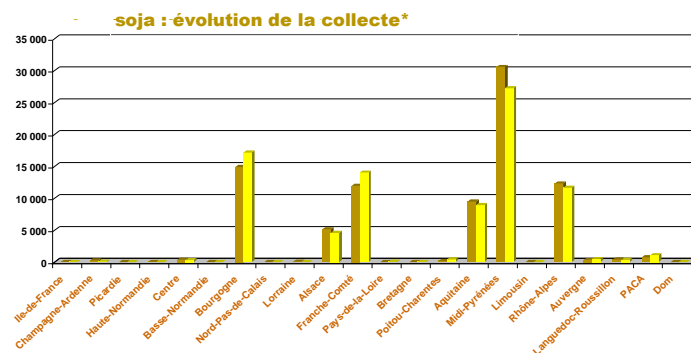

Sources : FranceAgriMer, Service structuration de données

CONJONCTURE de FranceAgriMer 2014 / Marché des oléo-protéagineux

Lin

Evolution régionale de la collecte et des stocks de collecte

situation provisoire fin mai 2014 récolte 2012 et 2013

Régions	juil	août	sept	oct	nov	déc	janv	févr	mars	avr	mai	juin	dont semences 2012	dont semences 2013	total* 2012	total* 2013	%	
Ile-de-France	14				25	67		5	75				30	17	334	186	-44%	
Champagne-Ardenne		74	58				0		57	35	24		57	53	318	249	-22%	
Picardie				89	29	118	26		159	44	14		484	250	901	480	-47%	
Haute-Normandie		15	15	10		1	22		88	10	236		139	309	319	396	24%	
Centre	180	1 377	698	227	312	285	335	294	135	51	42		3	73	3 857	3 937	2%	
Basse-Normandie		19	23	23	137		37						241	174	258	239	-7%	
Bourgogne		82	1	114		26	36	19	32	19	1		115	52	377	330	-13%	
Nord-Pas-de-Calais	30						59	77		90	28				152	284	87%	
Lorraine		360	356	94	50	16									464	876	89%	
Alsace																		
Franche-Comté		64		48											157	112	-28%	
Pays-de-la-Loire	859	504	269	248	45	35	41	90	0	54	29		15		3 071	2 173	-29%	
Bretagne	115	256	74	2	7				2						953	456	-52%	
Poitou-Charentes	376	905	152	192	39		12	27		127			16		3 119	1 830	-41%	
Aquitaine	50	18	19	209		1					58	76			132	298	126%	
Midi-Pyrénées	588	819	168	799	5	26	20								2 918	2 559	-12%	
Limousin						15										15		
Rhône-Alpes	0															0		
Auvergne																		
Languedoc-Roussillon		37	26	154		34								34	45	252	457%	
PACA																		
Dom																		
Total	2 211	4 529	1 861	2 209	650	625	588	512	548	488	450		1 101	962	17 372	14 671	-16%	

(1) départements non précisés
* y compris bio et semences

Régions	juil	août	sept	oct	nov	déc	janv	févr	mars	avr	mai	juin	dont semences 2012	dont semences 2013	Stocks* 2012	Stocks* 2013	%	
Ile-de-France	1	1				46	46	46	46	46					1	36	-20%	
Champagne-Ardenne	21	95	120	94	94	64	36	41	36	36	36				45	419	-41%	
Picardie	435	432	300	293	289	443	439	328	405	374	419		682	356	707	419	-41%	
Haute-Normandie	11	23	36	40	35	27	44	42	37	30	257		76	230	98	257	162%	
Centre	105	1 106	855	740	711	445	398	350	336	148	88				307	88	-71%	
Basse-Normandie																		
Bourgogne		98	94	94	90	89	66	57	54	54	54				7	54	655%	
Nord-Pas-de-Calais																		
Lorraine	102	442	624	413	307	223	193	16	16		7				102	7	-93%	
Alsace																		
Franche-Comté																		
Pays-de-la-Loire	1 097	1 309	1 080	651	590	380	281	347	284	177	115				430	115	-73%	
Bretagne	90	521	428	567	134	134	103	101	90	71	75				235	75	-68%	
Poitou-Charentes	285	658	323	297	479	205	216	176	86	86	163				608	163	-73%	
Aquitaine	13	31	32	4	4	5	6	5	4	4					12	26	-100%	
Midi-Pyrénées	488	834	742	388	424	315	363	307	233	176	161				361	161	-55%	
Limousin																		
Rhône-Alpes																		
Auvergne	15	37	19	11	13	20	12	12	16	19	13				36	13	-63%	
Languedoc-Roussillon	9	26	95	93	94	51	37	36	23	6	4				9	4	-62%	
PACA																		
Dom																		
Total	2 690	5 612	4 745	3 683	3 401	2 592	2 422	1 881	1 681	1 252	1 417		758	612	2 958	1 417	-52%	

Source : Etat2 consommation
unité: tonnes

lin : évolution de la collecte*

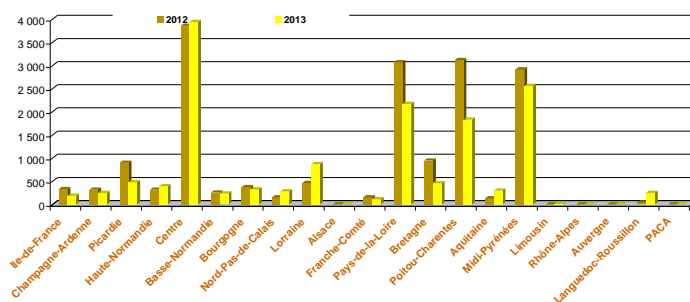

lin : évolution des stocks*

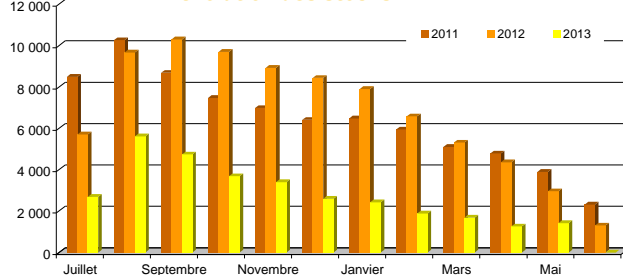

Pois

Evolution régionale de la collecte et des stocks de collecte

situation provisoire fin mai 2014 récolte 2012 et 2013

Régions	juil	août	sept	oct	nov	déc	janv	févr	mars	avr	mai	juin	dont semences 2012	dont semences 2013	total* 2012	total* 2013	%	
Ile-de-France	4 555	12 434	1 512	1 409	1 252	1 141	1 447	1 183	1 024	997	369		1 682	1 568	34 917	27 323	-22%	
Champagne-Ardenne	19 211	25 652	1 141	708	673	1 465	3 268	3 216	1 278	1 903	558		3 892	4 970	63 285	57 672	-9%	
Picardie	2 810	48 114	4 963	2 108	2 351	984	1 990	1 826	968	1 537	891		4 672	4 401	81 098	68 541	-15%	
Haute-Normandie	113	7 560	5 689	1 129	1 672	1 831	1 990	1 883	2 589	1 402	990		642	754	24 646	26 847	9%	
Centre	8 744	14 804	7 626	3 079	5 495	3 541	4 227	3 279	7 565	1 903	1 690		2 631	8 884	60 693	61 953	2%	
Basse-Normandie	223	5 359	2 906	1 572	2 455	1 108	1 401	1 375	1 140	941	835		1 031	1 051	21 552	19 314	-10%	
Bourgogne	10 575	6 027	1 690	1 151	1 015	926	2 141	1 025	816	1 060	320		758	800	34 054	26 747	-21%	
Nord-Pas-de-Calais	81	1 327	1 020	1 038	747	339	340	219	355	143	129		1 137	856	5 737	5 737	0%	
Lorraine	4 639	9 207	1 344	1 686	708	1 470	1 454	1 249	785	1 003	457		255	216	17 352	24 001	38%	
Alsace	2	16							3						7	20	178%	
Franche-Comté	222	41	5		49			5			23				424	344	-19%	
Pays-de-la-Loire	2 161	3 141	1 385	647	755	412	406	506	348	283	146		698	512	15 349	10 191	-34%	
Bretagne	343	3 496	344	81	192	70		32	8		27		257	341	6 035	4 593	-24%	
Poitou-Charentes	29 237	7 551	1 629	862	1 160	787	989	820	877	681	351		906	891	44 539	44 945	1%	
Aquitaine	274	33			1	2									593	309	-48%	
Midi-Pyrénées	2 890	257	342	251	259	49	8	154	14	67	21		636	511	9 313	4 313	-54%	
Limousin	45	56	40							4					275	146	-47%	
Rhône-Alpes	1 466	150	57		17		32						326	191	3 343	1 722	-48%	
Auvergne	282	209	67	74	139	33	118	80	60	32	95				1 477	1 189	-20%	
Languedoc-Roussillon	2 942	137	94	1 002	69		10	29			25		406	1 530	3 352	4 308	29%	
PACA	1 388	94	16	63	143	5	11	0	21				336	85	2 350	1 741	-26%	
Dom																		
Total	91 283	145 664	31 871	16 859	19 150	14 162	19 836	16 877	17 852	11 578	6 903		20 264	27 559	430 391	391 955	-9%	

(1) départements non précisés
* y compris bio et semences

Régions	juil	août	sept	oct	nov	déc	janv	févr	mars	avr	mai	juin	Semences 2012	Semences 2013	Stocks* 2012	Stocks* 2013	%	
Ile-de-France	16 933	27 476	26 923	15 366	21 643	20 764	11 095	8 551	6 470	5 297	3 452		8 406	44	15 062	3 452	-77%	
Champagne-Ardenne	22 158	45 488	43 720	41 239	37 670	33 410	30 886	27 463	21 376	16 212	10 846			3	13 822	10 846	-22%	
Picardie	11 219	47 425	45 104	38 490	33 996	31 051	27 389	26 171	24 517	20 719	17 865		2 013	968	18 504	17 865	-3%	
Haute-Normandie	1 791	7 946	13 346	19 999	7 845	6 151	8 693	11 918	11 218	9 397	9 619		41	48	11 102	9 619	-13%	
Centre	12 851	23 121	26 181	17 117	16 566	17 114	14 769	7 623	7 576	7 049	6 981		1 086	398	8 747	6 981	-20%	
Basse-Normandie	842	3 167	4 255	3 152	1 901	1 125	1 102	819	672	516	756			22	1 211	756	-38%	
Bourgogne	10 867	15 034	12 598	10 326	8 134	6 190	5 926	3 658	3 126	2 825	2 177		37	17	5 575	2 177	-61%	
Nord-Pas-de-Calais	764	1 752	2 245	2 590	3 041	2 945	2 936	2 170	1 828	1 291	1 132		739	415	1 163	1 132	-3%	
Lorraine	4 757	11 775	11 548	10 896	10 161	7 741	6 927	3 502	2 463	1 251	1 251		31	33	1 180	1 251	8%	
Alsace	33	38	47	47	47	42	66	89	89	89	75				38	75	99%	
Franche-Comté	156	164	130	122	82	55	23	23	18	25	9				79	9	-88%	
Pays-de-la-Loire	3 492	4 925	3 341	2 382	3 381	1 975	1 861	1 810	1 431	1 398	1 091		160	383	1 807	1 091	-40%	
Bretagne	475	3 279	2 764	1 814	1 902	1 848	1 821	1 394	1 082	931	301		86	12	269	301	12%	
Poitou-Charentes	26 593	32 642	27 216	25 518	17 305	12 682	11 001	9 454	8 843	5 322	4 346		200	116	5 514	4 346	-21%	
Aquitaine	911	823	700	578	520	432	339	285	218	148	144		189	132	305	144	-53%	
Midi-Pyrénées	2 326	2 298	2 212	2 143	1 756	1 555	1 206	1 020	671	681	533		197	174	1 037	533	-49%	
Limousin															1			
Rhône-Alpes	1 163	1 107	875	645	557	543	342	296	274	181	152		158	53	260	152	-41%	
Auvergne	344	330	278	275	304	175	115	125	39	54	28		1		197	28	-86%	
Languedoc-Roussillon	2 004	1 417	928	536	387	203	211	198	65	39	22				281	22	-92%	
PACA	1 236	1 056	863	550	395	314	286	174	171	151	106				128	106	-18%	
Dom																		
Total	120 914	231 233	225 272	193 784	167 574	148 734	127 807	110 167	93 186	74 790	60 886		13 340	2 816	86 260	60 886	-29%	

Source : Etat2 consommation
unité: tonnes

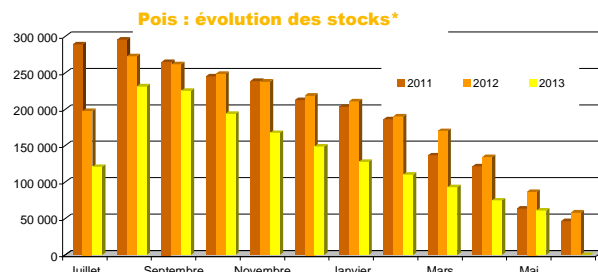
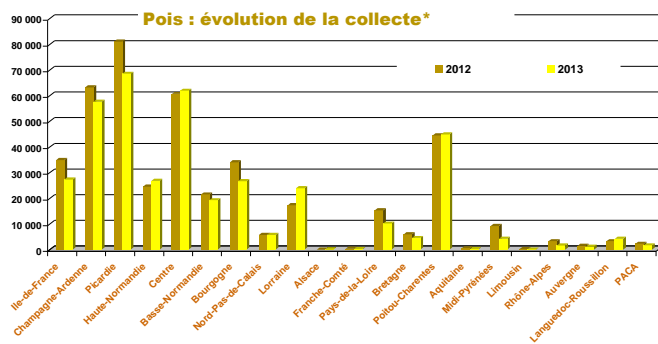

Sources : FranceAgriMer, Service structuration de données

CONJONCTURE de FranceAgriMer 2014 / Marché des oléo-protéagineux

Fèves

Evolution régionale de la collecte et des stocks de collecte

situation provisoire fin mai 2014 récolte 2012 et 2013

Régions	juil	août	sept	oct	nov	déc	janv	févr	mars	avr	mai	juin	dont semences 2012	dont semences 2013	total* 2012	total* 2013	%	
Ile-de-France	75	25 469	4 654	946	1 584	1 074	2 659	2 726	1 681	1 388	835		1 290	1 138	59 066	43 091	-27%	
Champagne-Ardenne	2	7 539	1 833	819	58	284	654	481	515	146	167		799	869	18 240	12 598	-31%	
Picardie	23	22 078	19 737	2 696	1 593	1 451	2 230	2 585	2 893	1 014	457		1 945	1 638	68 960	56 758	-16%	
Haute-Normandie	4	1 994	13 411	3 812	1 332	424	593	1 850	1 730	1 955	932		998	853	23 387	28 196	+4%	
Centre	161	1 842	2 263	700	306	265	224	589	867	412	179		313	845	5 471	7 808	43%	
Basse-Normandie		5 843	5 806	1 330	1 024	178	533	370	155	128	396		195	427	15 081	15 763	5%	
Bourgogne	28	804	405	256	154	61	71	66	51	89	96		44	131	1 796	2 081	16%	
Nord-Pas-de-Calais		158	7 283	5 187	2 066	1 607	701	837	976	503	526		934	673	16 746	19 843	18%	
Lorraine	11	663	921	111	125	361	154	198	132	374			28		1 940	3 051	57%	
Alsace			16													16		
Franche-Comté		90	139	50	23	56	18	25							260	401	54%	
Pays-de-la-Loire	220	897	247	105	61	90	6	13			61	67			2 452	1 767	-28%	
Bretagne		936	299	82		44		14	211	54	33				1 491	1 672	12%	
Poitou-Charentes	195	460	418	127		81		1		2	16				954	1 300	36%	
Aquitaine	851	250	80	54	15	5	22	67	21				21		941	1 364	45%	
Midi-Pyrénées	476	325	408	81	11	30	187	23	57	11				21	2 120	1 610	-24%	
Limousin		6							39							45		
Rhône-Alpes	52	51	11	1				1							154	116	-25%	
Auvergne		132	30	24			72		6						90	264	195%	
Languedoc-Roussillon	15	47	20												52	82	59%	
PACA	24	152													103	176	71%	
Dom																		
Total	2 137	69 735	57 982	16 481	8 351	6 011	8 124	9 945	9 393	6 137	3 703		6 567	6 594	225 302	197 997	-12%	

(1) départements non précisés

* y compris bio et semences

Régions	juil	août	sept	oct	nov	déc	janv	févr	mars	avr	mai	juin	dont semences 2012	dont semences 2013	Stocks* 2012	Stocks* 2013	%
Ile-de-France	3 716	21 252	14 394	16 686	16 805	14 740	9 321	8 558	7 049	7 111	4 935		1 498	108	4 545	4 935	9%
Champagne-Ardenne	297	8 175	8 594	9 349	8 553	8 441	7 378	5 514	3 875	3 435	2 225			6	1 476	2 225	51%
Picardie	2 094	22 965	30 263	23 724	22 503	21 467	18 943	17 717	13 749	13 755	6 980		221	123	4 714	6 980	48%
Haute-Normandie	404	7 042	13 614	12 941	12 178	8 818	11 466	6 755	5 429	5 658	4 648		1 947	202	7 020	4 648	-34%
Centre	975	2 372	3 422	2 845	3 692	3 267	2 744	2 090	1 922	1 914	1 707		137	3	939	1 707	82%
Basse-Normandie	843	5 880	10 409	10 921	11 323	9 932	10 223	9 856	9 460	9 377	1 841			81	8 677	1 841	-79%
Bourgogne	220	925	605	505	504	517	606	597	553	473	324			2	404	324	-20%
Nord-Pas-de-Calais	406	590	9 448	6 894	8 712	10 209	9 421	11 490	5 395	4 831	2 530		57	1	2 997	2 530	-16%
Lorraine	74	663	1 565	1 475	1 214	1 239	1 285	1 168	986	1 098	777		12	25	556	777	40%
Alsace	156																
Franche-Comté		61	74	74	74	74	14										
Pays-de-la-Loire	333	925	709	634	511	415	509	451	380	275	274		45	104	445	274	-39%
Bretagne	93	944	1 142	1 087	851	785	511	497	371	239	156				86	156	81%
Poitou-Charentes	169	644	858	1 500	734	703	551	426	415	314	299				224	299	33%
Aquitaine	1 382	1 142	1 104	1 004	928	863	818	1 443	763	1 014	436		13	9	134	436	225%
Midi-Pyrénées	601	905	779	758	575	452	583	779	433	368	304				186	304	63%
Limousin																	
Rhône-Alpes	77	118	104	88	88	78	78	40	40	40	40				29	40	38%
Auvergne	11	55	67	23	22	19	19	14	14	10	10				11	10	-11%
Languedoc-Roussillon	150	127	205	205	209	114	116		70	34							
PACA	66	69	27	27	27	27	27										
Dom																	
Total	12 067	74 854	97 382	90 339	89 500	82 161	74 613	67 394	50 904	49 947	27 485		3 930	662	32 442	27 485	-15%

Source : Etal2 consommation

unité: tonnes

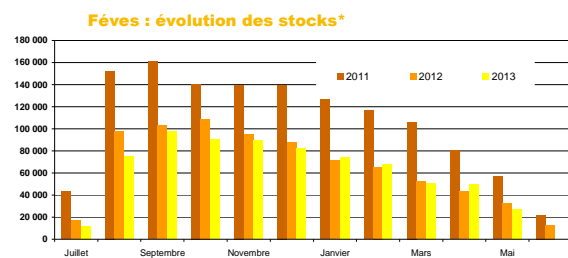
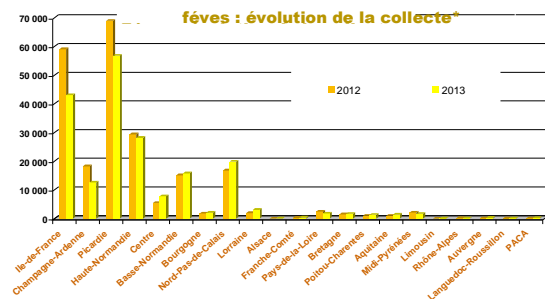

Marché oléo-protéagineux > Edition 2014 @ FranceAgriMer/

Sources : FranceAgriMer, Service structuration de données

Lupin

Evolution régionale de la collecte et des stocks de collecte

situation provisoire fin mai 2014 récolte 2012 et 2013

Régions	juil	août	sept	oct	nov	déc	janv	févr	mars	avr	mai	juin	dont semences 2012	dont semences 2013	total* 2012	total* 2013	%
Ile-de-France						43									43	43	
Champagne-Ardenne																	
Picardie																	
Haute-Normandie																	
Centre				41		62	26						43	62	172	129	-25%
Basse-Normandie		7			137									137		4	-100%
Bourgogne																	
Nord-Pas-de-Calais																	
Lorraine													12		12		-100%
Alsace																	
Franche-Comté																	
Pays-de-la-Loire		948	428	55	12	14							62	113	922	1 457	58%
Bretagne		492	73	11	4	13			10						124	602	386%
Poitou-Charentes		624	432		25										978	1 081	11%
Aquitaine																	
Midi-Pyrénées									41						7	41	527%
Limousin		28		30											12	57	367%
Rhône-Alpes				14											16	14	-9%
Auvergne																	
Languedoc-Roussillon																	
PACA		26														26	
Dom																	
Total		2 123	977	107	221	88	26		51				116	354	2 245	3 594	60%

(1) départements non précisés
* y compris bio et semences

Régions	juil	août	sept	oct	nov	déc	janv	févr	mars	avr	mai	juin	dont semences 2012	dont semences 2013	Stocks* 2012	Stocks* 2013	%
Ile-de-France																	
Champagne-Ardenne			4	4													
Picardie																	
Haute-Normandie																	
Centre					1	1	1	1	1	1	1						
Basse-Normandie							137										
Bourgogne	4	4	4	4	4	4	4	4							4		-100%
Nord-Pas-de-Calais	9	9	9	9	52	49	38	13	4	4	4		9	4	9	4	-53%
Lorraine																	
Alsace																	
Franche-Comté																	
Pays-de-la-Loire	223	1 022	1 167	1 073	900	802	638	468	402	281	222		18	20	370	222	-40%
Bretagne	460	90	85	76	61	56	56	56	56	57	54				20	54	165%
Poitou-Charentes	127	702	1 071	993	931	829	765	580	480	396	285				487	285	-41%
Aquitaine																	
Midi-Pyrénées	23	23	23	23	23	23	23	24	24	24	24		23	23	23	24	2%
Limousin																	
Rhône-Alpes	3	3	17	17	3	17	17	14	14	14	0		3	0	3	0	-94%
Auvergne																	
Languedoc-Roussillon																	
PACA																	
Dom																	
Total	390	2 227	2 385	2 205	2 141	1 786	1 542	1 157	981	777	589		54	47	917	589	-36%

Source : Etat2 consommation
unité: tonnes

Lupin : évolution de la collecte*

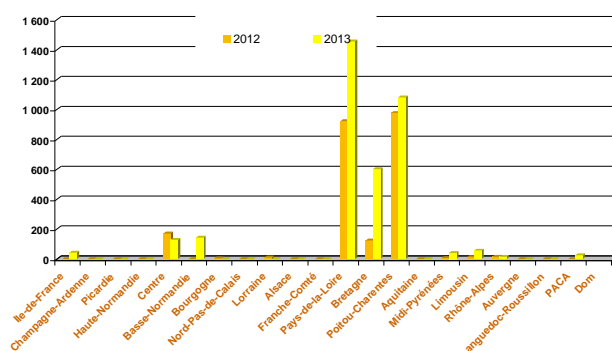

Lupin : évolution des stocks*

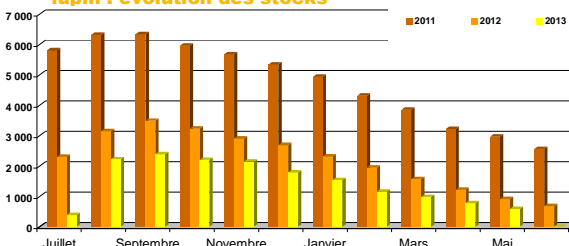

Sources : FranceAgriMer, Service structuration de données

CONJONCTURE de FranceAgriMer 2014 / Marché des oléo-protéagineux

Collectes et stocks départementaux au 31 mai 2014

Marché des oléo-protéagineux
Juillet 2014

Collecte des oléo-protéagineux

situation provisoire fin mai 2014 récolte 2012 et 2013

Les chiffres sont issus des collectes des campagnes 2012/13 et 2013/14. L'étude est réalisée à partir du département de production. Les graines sont d'origine française. (source : Etat2 consommation)

	colza						tournesol										
	coop		Négoce		Autres		Total		coop		Négoce		Autres		Total		
	2012	2013	2012	2013	2012	2013	2012	2013	2012	2013	2012	2013	2012	2013	2012	2013	
12 ILE-DE-FRANCE																	
75 ville-de-Paris	401	511	567	288			968	803			70	76			70	76	
77 seine-et-marne	111 529	91 089	62 974	51 686		3	174 503	142 775	4 325	3 621	2 086	1 525			6 411	5 146	
78 yvelines	28 979	21 336	23 330	21 520			52 308	42 856	417	446	188	354			605	800	
91 essonne	30 110	24 688	24 093	20 791			54 202	45 479	779	1 020	826	818			1 604	1 838	
92 hauts-de-seine	36	232	57	20			93	252	31	56	98	40			129	97	
93 seine-st-denis			18				18										
94 val-de-marne		278	116	34			116	312									
95 val-d'oise	16 783	14 558	9 443	5 981			26 226	20 538	41	21	7	5			49	27	
total	187 837	152 692	120 598	100 321		3	308 435	253 016	5 593	5 165	3 275	2 820			8 868	7 984	
08 CHAMPAGNE-ARDENNE																	
08 ardennes	63 222	59 585	8 177	8 801			71 399	68 386	507	419	49				557	419	
10 aube	93 214	85 856	74 472	69 956			167 686	155 812	19 174	9 666	5 501	3 466			24 675	13 132	
51 marne	238 176	214 558	47 965	44 399			286 141	258 958	15 600	8 376	1 153	530			16 752	8 906	
52 haute-marne	40 719	36 275	48 861	43 199		6	89 580	79 480	6 440	3 638	6 104	4 489	5	1	12 550	8 128	
total	435 331	396 273	179 474	166 356		6	614 805	562 635	41 721	22 099	12 807	8 485	5	1	54 534	30 585	
19 PICARDIE																	
02 aise	132 381	130 868	67 327	67 379			199 708	198 247	1 513	932	232	67			1 745	999	
60 oise	137 354	103 944	49 627	45 947		29 74	187 010	149 966	282	520	215	272			497	792	
80 somme	101 286	102 599	57 053	55 894		77 15	156 396	158 507	14	14	12	51			12	65	
total	371 001	337 411	174 007	169 220		106 89	545 114	506 720	1 795	1 466	458	390			2 253	1 856	
11 HAUTE-NORMANDIE																	
27 eure	120 552	107 493	112 381	99 914		863 481	233 795	207 888	222	394					222	394	
76 seine-maritime	63 410	67 624	48 634	56 135		700 1 106	112 744	124 865			159				159		
total	183 961	175 117	161 015	156 049		1 563 1 587	346 539	332 753	222	394	159				222	553	
07 CENTRE																	
18 cher	94 514	46 869	77 610	44 130		1 988 2 221	174 122	93 220	15 132	21 356	15 914	18 914	419	750	31 465	41 020	
28 eure-et-loire	219 327	194 428	130 865	115 847		792 1 86	350 984	310 461	922	648	405	548		34	1 327	1 230	
36 indre	68 961	35 199	98 061	57 635		1 030 946	168 052	93 980	10 538	16 747	16 897	25 369	49	98	27 484	42 214	
37 indre-et-loire	68 301	33 864	63 396	28 356			131 697	62 220	31 921	40 943	26 347	37 296		15	58 268	78 254	
41 loire-et-cher	91 640	61 250	85 249	56 261		802 394	177 690	117 905	8 073	15 509	7 934	12 953	743	580	16 749	29 042	
45 loiret	79 622	56 114	61 113	41 207			140 735	97 321	9 015	8 578	6 475	6 716			15 490	15 294	
total	622 364	427 724	516 294	343 636		4 622 3 748	1 143 280	775 107	75 600	103 781	73 972	101 797	1 211	1 477	150 783	207 054	
04 BASSE-NORMANDIE																	
14 calvados	55 203	52 676	26 609	26 151		13	81 825	78 828	269	245	316	216			585	460	
50 manche	5 678	4 088	2 519	2 858		592 627	8 989	7 573									
61 orne	42 891	46 372	35 130	32 272		3 260 2 585	81 281	81 229	981	1 222	1 078	1 388			2 059	2 611	
total	103 972	103 136	64 258	61 280		3 865 3 212	172 095	167 628	1 250	1 467	1 394	1 604			2 643	3 071	
05 BOURGOGNE																	
21 côte-d'or	121 793	103 675	58 668	58 122		2 219 2 063	182 680	163 860	20 249	10 366	10 257	4 837	586	321	31 092	15 524	
58 nièvre	44 587	30 942	40 938	32 670		773 233	86 297	63 845	4 369	4 969	3 808	3 651			8 177	8 620	
71 saône-et-loire	41 300	36 246	1 816	1 599		2 627 2 470	45 743	40 315	9 329	3 942	310	78	211	64	9 849	4 084	
89 yonne	131 508	91 415	89 509	71 049		314	221 018	162 778	14 770	11 456	10 183	7 609	2		24 955	19 065	
total	339 188	262 277	190 930	163 441		5 619 5 080	535 737	430 797	48 716	30 733	24 558	16 174	799	386	74 074	47 292	
17 NORD-PAS-DE-CALAIS																	
59 nord	22 987	24 319	28 692	29 133		5 047 4 806	56 726	58 258	6		53	7			59	7	
62 pas-de-calais	41 064	44 918	38 958	42 337		2 295 2 207	82 317	89 462									
total	64 051	69 236	67 650	71 470		7 342 7 014	139 043	147 719	6		53	7			59	7	
15 LORRAINE																	
54 meurthe-et-mose	51 499	39 795	26 892	17 185		365 208	78 756	57 188	7 463	11 846	2 942	3 826	321	127	10 725	15 799	
55 meuse	72 031	44 349	45 519	25 289			117 550	69 638	4 566	7 633	1 631	4 447			6 197	12 080	
57 moselle	84 601	58 505	44 571	25 189		93 100	129 265	83 793	1 834	5 079	2 500	3 310			4 333	8 389	
88 vosges	15 783	20 011	4 968	2 937			20 750	22 947	2 241	1 039	848	251			3 090	1 290	
total	223 914	162 660	121 949	70 599		458 308	346 321	233 566	16 104	25 597	7 920	11 633	321	127	24 345	37 557	
01 ALSACE																	
67 bas-rhin	4 230	3 438	2 597	2 703		386 106	7 213	6 247	1 266	807	123	18			1 389	825	
68 haut-rhin	2 494	1 938	1 594	1 569			4 088	3 507	2	57	69	79			71	136	
total	6 724	5 377	4 191	4 272		386 106	11 300	9 754	1 268	863	192	97			1 460	960	
10 FRANCHE-COMTE																	
25 doubs	3 768	4 377	2 061	2 062			5 829	6 439	296	115	50	116			346	231	
39 jura	16 396	15 249	5 844	4 902			22 240	20 150	4 683	2 502	1 584	724			6 267	3 226	
70 haute-saône	40 627	37 740	31 177	29 770		12 13	71 815	67 523	3 115	1 324	2 137	1 311			5 252	2 635	
90 territoire-de-belfo	557	756	1 600	1 976			2 157	2 731									
total	61 347	58 121	40 682	38 709		12 13	102 041	96 644	8 094	3 941	3 770	2 151			11 864	6 092	
18 PAYS DE LA LOIRE																	
44 loire-atlantique	14 304	12 776	11 887	10 978		209 133	26 400	23 887	761	2 764	1 418	2 694	54	4	2 232	5 463	
49 maine-et-loire	23 274	14 190	25 507	13 962		1 456 502	50 237	28 655	13 028	15 219	9 751	11 771	163	337	22 943	27 327	
53 mayenne	17 994	16 370	23 140	24 245		590 524	41 724	41 140	719	1 363	1 338	1 479		10	2 057	2 852	
72 sarthe	38 493	28 315	48 367	37 606		122 201	86 983	66 122	4 621	7 633	7 076	8 847			11 697	16 481	
85 vendée	16 067	9 925	14 237	9 097		209 23	30 514	19 045	13 790	15 536	17 466	17 892	33		31 289	33 428	
total	110 133	81 576	123 140	95 889		2 586 1 384	235 858	178 848	33 119	42 515	37 048	42 683	249	352	70 417	85 550	
06 BRETAGNE																	
22 côtes-d'armor	30 836	31 677	7 988	8 480		63 667	38 887	40									

Collecte des oléo-protéagineux

situation provisoire fin mai 2014 récolte 2012 et 2013

Les chiffres sont issus des collectes des campagnes 2012/13 et 2013/14. L'étude est réalisée à partir du département de production. Les graines sont d'origine française. (source : Etat2 consommation)

	colza						tournesol									
	coop		Négoce		Autres		Total		coop		Négoce		Autres		Total	
	2012	2013	2012	2013	2012	2013	2012	2013	2012	2013	2012	2013	2012	2013	2012	2013
20 POITOU-CHARENTES																
16 charente	25 237	12 316	5 881	2 549			31 118	14 866	56 835	55 628	21 817	21 962		79	78 652	77 669
17 charente maritim	44 561	28 882	16 877	9 574			61 438	38 455	88 048	82 865	33 182	29 002			121 230	111 867
79 deux sèvres	72 531	37 459	32 357	16 866	847	589	105 735	54 914	39 055	46 067	23 041	27 615	441	387	62 537	74 069
86 vienne	131 308	61 406	45 215	18 986			176 523	80 454	53 824	63 783	22 807	23 930			76 631	87 713
total	273 638	140 063	100 329	47 975	847	650	374 813	188 688	237 762	248 343	100 847	102 508	441	467	339 050	351 318
02 AQUITAINE																
24 dordogne	4 213	2 324	3 176	919	38	46	7 426	3 290	19 961	17 485	8 800	9 157	23	150	28 784	26 792
33 gironde	356	269	1 751	599	249	96	2 355	964	2 502	2 209	7 117	5 534	100		9 719	7 743
40 landes	2 417	1 050	1 255	409			3 673	1 459	2 761	2 279	1 647	501			4 409	2 780
47 lot et garonne	7 185	3 358	11 524	6 265	539	395	19 248	10 018	28 825	28 556	53 013	44 500			81 838	73 056
64 pyrénées	1 996	1 452	2 864	1 342			4 861	2 794	1 191	667	1 879	1 961			3 070	2 629
total	16 168	8 453	20 570	9 534	825	537	37 562	18 524	55 240	51 196	72 456	61 653	123	150	127 819	112 999
16 MIDI-PYRENEES																
09 ariège	3 282	2 926	207	71			3 489	2 997	10 143	7 910	776	389			10 920	8 299
12 aveyron	684	198	1 935	1 917	83	158	2 702	2 273	112	110	876	848	3		991	958
31 haute garonne	26 994	35 232	10 150	11 309	905	383	38 049	46 924	104 378	88 061	22 495	18 332	328	989	127 201	107 382
32 gers	24 512	18 220	13 169	7 287	19	2 140	37 700	27 646	111 723	82 646	57 757	32 151	24	8 836	169 503	123 634
46 lot	1 214	891	955	449			2 169	1 340	4 714	4 619	1 188	1 405			5 902	6 023
65 hautes pyrénées	1 096	772	754	1 699			1 850	2 470	1 360	782	1 077	735	93		2 530	1 517
81 tarn	7 240	8 168	9 666	11 213			16 906	19 381	19 679	19 068	31 550	28 383	52	31	51 281	47 482
82 tarn et garonne	8 298	6 834	3 069	2 803	37	98	11 404	9 734	48 339	43 817	11 465	9 894	251	166	60 055	53 877
total	73 319	73 240	39 905	36 747	1 044	2 779	114 268	112 766	300 447	247 013	127 184	92 138	751	10 022	428 383	349 173
14 LIMOUSIN																
19 corréze	130	281	303	449			433	730		0	450	365			450	366
23 creuse	4 108	2 878	1 529	1 312	1 507	1 089	7 144	5 278	668	902	391	884	571	845	1 631	2 631
87 haute vienne	1 476	1 058	328	547			1 805	1 605	1 281	2 662	61	414	40	14	1 382	3 090
total	5 715	4 217	2 160	2 307	1 507	1 089	9 382	7 613	1 950	3 565	902	1 663	611	859	3 463	6 086
22 RHÔNE-ALPES																
01 ain	12 466	10 356	9 579	7 886	809	425	22 854	18 666	9 710	4 387	3 892	1 756	218	80	13 819	6 222
07 ardèche	499	524	57	43			556	567	785	817	55	79		23	840	918
26 drôme	5 404	5 127	940	1 044	689	439	7 034	6 611	12 529	11 020	2 092	1 283	2 019	1 643	16 640	13 945
38 isère	15 613	14 869	2 753	2 979	4 384	4 066	22 749	21 913	12 836	8 965	3 136	1 892	4 186	2 207	20 157	13 064
42 loire	72	44	549	378	8	36	629	459	32	23	690	797	104	256	826	1 076
69 rhône	4 034	3 640	1 957	1 614	1 581	896	7 572	6 149	1 660	501	861	204	191	50	2 712	754
73 savoie	256	262			8	334	264	597	81	90	179		9	11	269	101
74 haute savoie	595	702	28	52	149	244	773	998	287	169			29	29	316	198
total	38 938	35 523	15 863	13 997	7 627	6 440	62 428	55 959	37 920	25 972	10 904	6 009	6 756	4 297	55 580	36 278
03 AUVERGNE																
03 allier	21 102	18 526	19 438	14 185	694	405	41 234	33 115	4 282	3 758	3 569	3 607	56	31	7 907	7 396
15 cantal						9		9								
43 haute loire	4		630	639	48	96	681	735			478	419	349	533	827	952
63 puy de dôme	4 766	3 975	2 296	2 201		10	7 062	6 186	9 683	10 343	4 169	4 006			13 852	14 350
total	25 872	22 500	22 364	17 025	742	520	48 978	40 045	13 965	14 101	8 216	8 033	405	564	22 586	22 697
13 LANGUEDOC-ROUSSILLON																
11 aude	5 636	7 705	1 568	1 192			7 205	8 897	34 327	32 398	6 103	3 860	6	44	40 436	36 303
30 gard	1 023	1 257	1 119	196		1	1 143	1 455	5 399	4 614	233	143	152	53	5 784	4 810
34 hérault	227	443	54	82		49	281	573	147	312	300	386			447	697
48 lozère				29				29	25						25	
66 pyrénées orientales	7						7		2	6	28	49			30	54
total	6 894	9 405	1 742	1 499		50	8 636	10 954	39 901	37 330	6 663	4 437	159	97	46 722	41 864
21 PACA																
04 alpes de hte prov	2 361	2 054	580	562			2 941	2 616	1 260	1 710	182	317			1 442	2 026
05 hautes alpes	189	103	71	29			260	132	87	102	26	40			113	142
06 alpes maritimes																
13 bouches du rhône	566	736	21		43	50	630	786	3 616	3 996	242	56	236	134	4 094	4 186
83 var	594	305	128	194			723	499	310	120		171		18	310	309
84 vaucluse	920	701	63	29	28	129	1 011	859	4 190	3 506	1 802	2 226	76	350	6 069	6 082
total	4 630	3 900	863	814	71	179	5 564	4 892	9 463	9 434	2 252	2 809	312	502	12 027	12 745
09 CORSE																
20 corse																
autres (1)																
TOTAL FRANCE	3 246 075	2 628 746	2 001 169	1 608 317	42 547	43 500	5 289 791	4 280 563	930 251	875 179	495 034	467 464	12 152	19 299	1 437 437	1 361 942

unité : tonne

(1) départements non précisés

Marché oléo-protéagineux > Edition 2014 @ FranceAgriMer/

Collecte des oléo-protéagineux

situation provisoire fin mai 2014 récolte 2012 et 2013

Les chiffres sont issus des collectes des campagnes 2012/13 et 2013/14. L'étude est réalisée à partir du département de production. Les graines sont d'origine française. (source : Etat2 consommation)

	soja								lin									
	coop		Négoce		Autres		Total		coop		Négoce		Autres		Total			
	2012	2013	2012	2013	2012	2013	2012	2013	2012	2013	2012	2013	2012	2013	2012	2013		
12 ILE-DE-FRANCE																		
75 ville-de-Paris																		
77 seine et marne																		
78 yvelines			23	24			23	24	176	69			15	46			176	69
91 essonne										71					29		29	71
92 hauts de seine															29		29	
93 seine st denis																		
94 val de marne																		
95 val d'oise																		
total			23	24			23	24	47	140	15	46	58		47		334	186
08 CHAMPAGNE-ARDENNE																		
08 ardennes									93	74							93	74
10 aube		23	62	48			62	71	99	67	57						156	67
51 marne	12	9					12	9	69	108							69	108
52 haute marne			169				169											
total	12	32	231	48			243	79	261	249	57						318	249
19 PICARDIE																		
02 aisne									35	20	4						38	20
60 oise									793	415	63						855	415
80 somme									7	45							7	45
total									835	480	66						901	480
11 HAUTE-NORMANDIE																		
27 eure	23						23		319	161							319	161
76 seine maritime										236								236
total	23						23		319	396							319	396
07 CENTRE																		
18 cher			86	97		12	86	109		132	100	142		105			100	379
28 eure et loir					52		52		272	317	248	27	1 466	1 310	1 987		1 987	1 654
36 indre									8		367	411			376		376	411
37 indre et loire									8		939	965			947		947	965
41 loir et cher					171	152	171	152		107	82	10	88	87	171		171	204
45 loiret	1		94	27			96	27	156	245	66	67	55	12	277		277	324
total	1		180	124	171	215	352	339	445	800	1 802	1 622	1 610	1 514	3 857		3 857	3 937
04 BASSE-NORMANDIE																		
14 calvados									241	220							241	220
50 manche																		
61 orne													16	19			16	19
total									241	220			16	19			258	239
05 BOURGOGNE																		
21 côte d'or	5 003	6 108	2 462	3 348	372	369	7 837	9 826	179	95		3			179		99	
58 nièvre			108	226			108	226	1		22	114			24		114	
71 saône et loire	6 321	6 049	233	435	311	477	6 864	6 961										
89 yonne	91	120					91	120	175	117					175		117	
total	11 415	12 277	2 803	4 010	682	846	14 900	17 133	355	212	22	117			377		330	
17 NORD-PAS-DE-CALAIS																		
59 nord																		
62 pas de calais											152	284					152	284
total											152	284					152	284
15 LORRAINE																		
54 meurthe et mose	1			19			1	19	39	194		25			39		219	
55 meuse									114	322	203	159			318		482	
57 moselle	36						36		35	16	4				39		16	
88 vosges	50						50		132	69	28				69		160	
total	86			19			86	19	188	664	276	212			464		876	
01 ALSACE																		
67 bas rhin	116	118	491	341			606	459										
68 haut rhin	3 540	3 332	996	787			4 537	4 120										
total	3 656	3 450	1 487	1 129			5 143	4 578										
10 FRANCHE-COMTE																		
25 doubs	633	643	859	1 007			1 493	1 650			157	112			157		112	
39 jura	4 743	5 590	2 050	2 710	13		6 805	8 300										
70 haute saône	1 554	1 429	2 070	2 624		5	3 624	4 058										
90 territoire de bello																		
total	6 930	7 662	4 979	6 340	13	5	11 921	14 007			157	112			157		112	
18 PAYS DE LA LOIRE																		
44 loire atlantique		4						4	519	285				5	519		290	
49 maine et loire									638	165	87	47	11		735		212	
53 mayenne					2		2		174	332	88	101	10	109	272		543	
72 sarthe				4				4	201	88	37		73	57	311		145	
85 vendée		33				8		41	1 153	889	74	87	7	8	1 233		984	
total		37		4	2	8	2	49	2 685	1 759	285	235	101	180	3 071		2 173	
06 BRETAGNE																		
22 côtes d'armor									200	71	51	105	20	28	271		204	
29 finistère										30					30			
35 ille et vilaine	17		2	30			19	30	552	203	52	14	5		609		216	
56 morbihan									73	5					73		5	
total	17		2	30			19	30	825	310	102	119	25	28	953		456	

Collecte des oléo-protéagineux

situation provisoire fin mai 2014 récolte 2012 et 2013

Les chiffres sont issus des collectes des campagnes 2012/13 et 2013/14. L'étude est réalisée à partir du département de production. Les graines sont d'origine française. (source : Etat2 consommation)

	soja								lin							
	coop		Négoce		Autres		Total		coop		Négoce		Autres		Total	
	2012	2013	2012	2013	2012	2013	2012	2013	2012	2013	2012	2013	2012	2013	2012	2013
20 POITOU-CHARENTES																
16 charente	65	31		30			65	61	257	26	395	122			652	148
17 charente maritim	62	95	8				70	95	496	355	110	121			606	477
79 deux sèvres	0	56					0	56	314	275	1 379	868			1 693	1 143
86 vienne	34	113		8		74	34	194	29	22	139	40			168	62
total	161	294	8	38		74	169	406	1 096	679	2 023	1 152			3 119	1 830
02 AQUITAINE																
24 dordogne	84	46	130	39			214	85	28	69				0	28	69
33 gironde	15	55	25	73	12	19	52	147		0			87	15	87	16
40 landes	319	298	561	218			880	516								
47 lot et garonne	2 215	2 660	5 045	4 576	5	5	7 264	7 240	13	212					13	212
64 pyrénées	676	541	401	395			1 077	936		1	4				4	1
total	3 309	3 600	6 161	5 300	17	24	9 487	8 923	41	282	4		87	16	132	298
16 MIDI-PYRENEES																
09 ariège	178	188	277	132			455	320	67	42					67	42
12 aveyron	24	9	14	125			38	134	8						8	
31 haute garonne	2 586	2 146	5 272	6 431	207	7	8 064	8 585	77	56	169	81			246	138
32 gers	8 905	7 357	5 772	3 769		689	14 677	11 815	656	809	430	229			1 086	1 038
46 lot	102	161	8				110	161	22	20					22	20
65 hautes pyrénées	442	343	121	93			563	436	4		9				13	
81 tarn	2 603	2 425	1 313	788			3 916	3 213	916	605	382	484			1 297	1 089
82 tarn et garonne	2 221	1 934	520	633			2 740	2 567	91	207	89	25			180	232
total	17 061	14 582	13 294	11 972	207	696	30 562	27 229	1 839	1 739	1 079	820			2 918	2 559
14 LIMOUSIN																
19 corréze										15						15
23 creuse		6						6								
87 haute vienne	6	4					6	4								
total	6	10					6	10		15						15
22 RHONE-ALPES																
01 ain	2 132	2 135	1 676	1 708	552	523	4 360	4 366								
07 ardèche	24	1			4		28	1								
26 drôme	2 635	2 527	111	109	39	22	2 784	2 658								
38 isère	2 904	2 524	455	648	150	102	3 510	3 275								
42 loire			87	6		39	87	45								
69 rhône	182	85	11	27	65	46	257	157						0		0
73 savoie	1 078	936	5		145	163	1 229	1 099								
74 haute savoie	45	49			5	6	49	55								
total	9 000	8 257	2 344	2 499	959	900	12 303	11 656						0		0
03 AUVERGNE																
03 allier	189	163	21	98	9		218	261								
15 cantal																
43 haute loire			74	190	24		98	190								
63 puy de dôme	11	26		6	3		14	32								
total	200	189	95	293	36		330	483								
13 LANGUEDOC-ROUSSILLON																
11 aude	263	342	123				386	342	45	158		60			45	218
30 gard		1	29			11	29	12								
34 hérault		2						2		34						34
48 lozère																
66 pyrénées oriental																
total	263	344	152			11	414	356	45	192		60			45	252
21 PACA																
04 alpes de hte prov	626	681	10	13			636	695								
05 hautes alpes		3						3								
06 alpes maritimes																
13 bouches du rhône	26	27		30		5	26	61								
83 var	52	209					52	209								
84 vaucluse			20	112			20	112								
total	704	920	30	155		5	734	1 080								
09 CORSE																
20 corse																
autres (1)																
TOTAL FRANCE	52 843	51 633	31 788	31 983	2 086	2 784	86 717	86 400	9 436	8 136	6 056	4 797	1 880	1 737	17 372	14 671

unité : tonne

Marché oléo-protéagineux > Edition 2014 @ FranceAgriMer/

Collecte des oléo-protéagineux

situation provisoire fin mai 2014 récolte 2012 et 2013

Les chiffres sont issus des collectes des campagnes 2012/13 et 2013/14. L'étude est réalisée à partir du département de production. Les graines sont d'origine française. (source : Etat2 consommation)

	pois						fèves						lupin										
	Négoce		Autres		Total		coop		Négoce		Autres		Total		coop		Négoce		Autres		Total		
	2012	2013	2012	2013	2012	2013	2012	2013	2012	2013	2012	2013	2012	2013	2012	2013	2012	2013	2012	2013	2012	2013	
12 ILE-DE-FRANCE																							
75 ville-de-Paris	57				57	60	56	177					56	177									
77 seine et marne	4 887	3 986	573	352	18 144	12 630	37 827	27 922	13 952	8 986	328	153	52 106	37 062									
78 yvelines	1 336	1 318			4 387	4 696	2 731	1 618	573	925			3 305	2 543									
91 essonne	4 887	4 660		203	9 109	8 522	372	482	484	315			856	797			43						43
92 hauts de seine					51			31		54				85									
93 seine st denis																							
94 val de marne								7						7									
95 val d'oise	898	814			3 169	2 015	2 525	2 093	218	327			2 743	2 420									
total	12 065	10 777	573	554	34 917	27 323	43 511	32 330	15 227	10 608	328	153	59 066	43 091			43						43
08 CHAMPAGNE-ARDENNE																							
08 ardennes	1 054	1 192	30		5 642	5 623	3 847	2 540	33	59			3 880	2 599									
60 oise	4 761	4 504	119	64	14 837	13 108	857	972	1 051	626			1 909	1 599									
51 marne	3 588	4 026	7	111	36 830	32 537	9 859	7 463	1 750	620	17	75	11 627	8 158									
52 haute marne	2 168	2 380			5 976	6 404	595	156	229	71			825	242									
total	11 571	12 101	37	175	63 285	57 672	15 159	11 131	3 064	1 376	17	91	18 240	12 598									
19 PICARDIE																							
02 aise	3 334	1 724	238	325	12 972	9 268	31 276	22 690	11 238	9 195	527	432	43 041	32 317									
60 oise	11 290	9 308	119	168	36 719	31 267	15 369	13 484	3 996	3 937	87	174	19 472	17 596									
80 somme	7 082	6 330		41	31 406	28 907	4 076	3 991	2 359	2 854	12		6 447	6 845									
total	21 706	17 362	357	535	81 098	68 541	50 741	40 165	17 593	15 986	626	607	68 960	56 758									
11 HAUTE-NORMANDIE																							
27 eure	9 571	10 213			20 138	22 791	3 984	4 438	8 552	6 046	29	29	12 565	10 513									
76 seine maritime	1 387	1 268	58		4 508	4 057	5 679	6 816	11 123	10 685	20	182	16 822	17 683									
total	10 958	11 481	58		24 646	26 847	9 663	11 254	19 675	16 731	49	211	29 387	28 196									
07 CENTRE																							
18 cher	2 974	2 757	387	579	6 247	7 025	289	394	245	262	68	129	602	785									
28 eure et loir	8 160	7 873	259	334	23 578	25 733	942	1 121	603	655		441	1 545	2 217			54	32	102	71	157	102	
36 indre	5 438	5 401	132	304	7 706	10 138	154	383	119	438	64	59	337	880									
37 indre et loire	3 440	2 950	74	151	5 131	4 127	136	109	206	318		69	343	495									
41 loir et cher	2 606	1 941	753	1 635	8 642	8 337	9	93	67	156	1 690	2 510	1 766	2 759	15					26	15	26	
45 loiret	3 495	2 682			9 390	6 594	115	165	764	481		26	880	672									
total	26 113	23 605	1 605	3 002	60 693	61 953	1 645	2 263	2 004	2 310	1 823	3 234	5 471	7 808	15		54	32	102	97	172	129	
04 BASSE-NORMANDIE																							
14 calvados	3 992	3 812		80	12 120	9 553	11 745	12 781	2 396	1 843		68	14 141	14 691									137
50 manche	76	160			372	388	163	121	24	48		20	186	189									
61 orne	5 023	5 318	120	220	9 060	9 374	1 466	762	576	71	32	30	754	663							7		7
total	9 090	9 290	120	398	21 552	19 314	12 054	13 664	2 995	1 962	32	117	15 081	15 763			137						144
05 BOURGOGNE																							
21 côte d'or	4 836	2 874	31	61	10 440	7 939	257	370	594	219		77	851	665									
58 nièvre	676	559		137	2 765	2 033	5	129	7	79			12	208			4						4
71 saône et loire	281	20		17	581	181	6	2				14	6	16									
89 yonne	7 603	5 562	353	359	20 267	16 594	699	948	228	244			928	1 192									
total	13 397	9 015	385	575	34 054	26 747	967	1 448	829	542		91	1 796	2 081	4								4
17 NORD-PAS-DE-CALAIS																							
59 nord	2 225	1 901	288	191	2 877	2 589	2 091	1 664	3 611	3 764	543	254	6 245	5 683									
62 pas de calais	1 272	1 388	26		2 859	3 148	5 110	6 568	5 335	7 588	57	5	10 501	14 161									
total	3 496	3 289	288	217	5 737	5 737	7 200	8 232	8 945	11 352	600	259	16 746	19 843									
15 LORRAINE																							
54 meurthe et mose	2 155	1 507	154	83	7 122	6 157	355	728	195	608	37	52	587	1 389							12		12
55 meuse	2 103	4 764		21	4 459	9 264	742	438	106	174			848	612									
57 moselle	1 405	1 756	8	96	5 290	8 447	302	660	101	358			402	1 018									
88 vosges	100	14			481	133	49					54	103	33									
total	5 762	8 041	162	199	17 352	24 001	1 447	1 825	402	1 141	91	85	1 940	3 051									12
01 ALSACE																							
67 bas rhin			7	5	7	14								16									
68 haut rhin				4		6																	
total			7	9	7	20								16									
10 FRANCHE-COMTE																							
25 doubs				2		2																	
39 jura	7	11		3	64	35						51	51										
70 haute saône	98	55	248	132	360	308		61	11	161		199	210	401									
90 territoire de bello																							
total	105	67	248	137	424	344		61	11	161		250	179	401									
18 PAYS DE LA LOIRE																							
44 loire atlantique	620	377	54	69	1 528	1 067	68	105	61	68		72	129	245	732	964	3	5	22	43	757	1 012	
49 maine et loire	895	416	34	52	3 078	1 791	152	124	445	292	37	174	634	590	116	224					23	116	247
53 mayenne	1 470	798	172	130	3 559	2 108	1	27	254	167		421	677	425	33	17					100	33	117
72 sarthe	2 894	2 240	180	101	5 309	4 318	58	8	427	69		27	511	177							14		14
85 vendée	1 165	514	23	33	1 876	907	213	197	249	51	38	83	500	330	16	60				7			

Collecte des oléo-protéagineux

situation provisoire fin mai 2014 récolte 2012 et 2013

Les chiffres sont issus des collectes des campagnes 2012/13 et 2013/14. L'étude est réalisée à partir du département de production. Les graines sont d'origine française. (source : Eta2 consommation)

	pois						fèves						lupin										
	Négoce		Autres		Total		coop		Négoce		Autres		Total		coop		Négoce		Autres		Total		
	2012	2013	2012	2013	2012	2013	2012	2013	2012	2013	2012	2013	2012	2013	2012	2013	2012	2013	2012	2013	2012	2013	
20 POITOU-CHARENTES																							
16 charente	6 187	1 681			10 994	5 752	36	48	96	76			132	125	8		7	25			16	25	
17 charente maritime	2 150	6 450		62	21 639	27 392	123	117	60	193			182	309	5						5		
79 deux sèvres	3 567	3 618	30	118	9 947	9 327	139	241	99	138		6	238	385	193	188	14	57			207	244	
86 vienne	937	925	15	52	1 960	2 474	127	229	244	195	31	57	402	481	669	788	82	23			750	812	
total	12 840	12 674	46	232	44 539	44 945	424	635	499	602	31	63	954	1 300	875	976	102	105			978	1 081	
02 AQUITAINE																							
24 dordogne	4			1	79	104	34	117	6	57			40	174									
33 gironde	27				34	8	46	26	63	42			109	69									
40 landes	111	11			179	75																	
47 lot et garonne	25	2			289	123	477	648	247	468			725	1 117									
64 pyrénées	13				13				67	5			67	5									
total	180	13		1	593	309	558	791	384	572			941	1 364									
16 MIDI-PYRENEES																							
09 ariège					200	286	51	33					64	33									
12 aveyron	9	66			9	66			40			13	40										
31 haute garonne	1 468	472			5 820	2 514	305	301	22		11		337	301				41					41
32 gers	453	290		21	1 415	690	930	552	321	182		99	1 250	833	7								7
46 lot	43	29			76	33	13	31					13	31									
65 hautes pyrénées	60				60		3	5		3			3	7									
81 tam	827	168			993	365	75	72	154	117			228	189									
82 tam et garonne	360	166			740	360	155	191	0		29	24	185	214									
total	3 220	1 190		21	9 313	4 313	1 531	1 186	536	302	52	122	2 120	1 610	7			41					7
14 LIMOUSIN																							
19 corréze			47		47																		
23 creuse	22	40			135	97					39		39										
87 haute vienne	48				92	49							6										12
total	71	40	47		275	146					39		45		12	57						12	57
22 RHONE-ALPES																							
01 ain	148	9	35		281	24	10		76		1		87										
07 ardèche					161	99																	
26 drôme	240	130	291	152	1 552	892	53	68				1	53	69									
38 isère	48	17	173	32	806	315						11	11								16	14	16
42 loire	136	97		105	138	202																	
69 rhône	39		107	86	387	138					14	35	14	35									
73 savoie					12	5																	
74 haute savoie			25	31	87	49																	
total	613	253	630	406	3 343	1 722	64	68	76		15	48	154	116							16	14	16
03 AUVERGNE																							
03 allier	420	449	165	63	1 113	968		84	29	32	6		35	116									
15 cantal																							
43 haute loire	17	5			17	5			54	70			54	70									
63 puy de dôme	37	43	128		348	215				78				78									
total	473	497	293	63	1 477	1 189		84	84	180	6		90	264									
13 LANGUEDOC-ROUSSILLON																							
11 aude	588	219			2 436	1 800	17	82	35				52	82									
30 gard	1	68			129	809																	
34 hérault	591	369			787	1 698																	
48 lozère																							
66 pyrénées oriental																							
total	1 181	656			3 352	4 308	17	82	35				52	82									
21 PACA																							
04 alpes de hte prov	233	168	41	26	1 514	923		3						3									
05 hautes alpes	9				39	19																	
06 alpes maritimes																							
13 bouches du rhône	7	17			405	185																	
83 var					170	287	103	173					103	173								26	26
84 vaucluse	27	191			223	328																	
total	276	376	41	26	2 350	1 741	103	176					103	176								26	26
09 CORSE																							
20 corse																							
autres (1)																							
TOTAL FRANCE	141 388	126 047	5 927	7 377	430 391	391 955	145 833	126 359	74 664	65 221	4 805	6 417	225 302	197 997	1 881	2 681	212	332	152	582	2 245	3 594	

Marché oléo-protéagineux > Edition 2014 @ FranceAgriMer/

Sources : FranceAgriMer, Service structuration de données

Stocks des oléo-protéagineux

situation provisoire fin mai 2014 récolte 2012 et 2013

Les chiffres sont issus des collectes des campagnes 2012/13 et 2013/14. L'étude est réalisée à partir du département de production. Les graines sont d'origine française. (source : Etat2 consommation)

	colza						tournesol									
	coop		Négoce		Autres		Total		coop		Négoce		Autres		Total	
	2012	2013	2012	2013	2012	2013	2012	2013	2012	2013	2012	2013	2012	2013	2012	2013
12 ILE-DE-FRANCE																
75 ville-de-Paris	0	0	0	0	0	0	0	0	0	0	0	0	0	0	0	0
77 seine et marne	2 746	588	18	74	0	0	2 764	662	847	252	0	0	0	0	847	252
78 yvelines	1 933	536	0	286	50	5	1 443	827	264	187	0	0	0	0	264	187
91 essonne	1 938	85	742	439	0	2 407	2 680	2 931	244	520	32	1 133	0	0	276	1 653
92 hauts de seine	0	0	0	0	0	0	0	0	0	0	0	0	0	0	0	0
93 seine st denis	0	0	0	0	0	0	0	0	0	0	0	0	0	0	0	0
94 val de marne	0	0	0	0	0	0	0	0	0	0	0	0	0	0	0	0
95 val d'oise	0	958	0	23	0	0	0	981	0	0	0	0	0	0	0	0
total	6 078	2 167	760	821	50	2 412	6 887	5 400	1 355	959	32	1 133	0	0	1 387	2 092
08 CHAMPAGNE-ARDENNE																
08 ardennes	2 418	764	30	878	0	0	2 449	1 642	45	38	0	0	0	0	45	38
10 aube	2 980	2 485	2 397	2 623	0	0	5 377	5 109	351	20	471	0	0	0	351	492
51 marne	24 277	8 573	3 468	0	0	314	27 745	8 887	288	64	136	0	79	0	423	143
52 haute marne	1 569	1 568	0	489	0	0	1 569	2 058	0	0	0	0	0	0	0	0
total	31 243	13 391	5 895	3 990	0	314	37 139	17 695	683	123	136	471	0	79	819	672
19 PICARDIE																
02 aise	13 643	1 651	1 625	1 823	0	0	15 268	3 474	261	52	116	46	0	0	377	98
60 oise	17 286	11 141	2 668	7 630	0	0	19 954	18 770	28	19	60	0	0	0	87	19
80 somme	11 337	13 204	4 160	4 047	0	0	15 497	17 252	0	0	325	0	0	0	325	0
total	42 266	25 995	8 453	13 500	0	0	50 719	39 495	289	71	176	371	0	0	465	443
11 HAUTE-NORMANDIE																
27 eure	3 022	17 948	435	3 851	0	0	3 456	21 799	103	194	57	158	0	0	160	352
76 seine maritime	2 093	3 878	2 395	1 798	1	0	4 489	5 676	0	0	0	0	0	0	0	0
total	5 114	21 826	2 830	5 648	1	0	7 945	27 474	103	194	57	158	0	0	160	352
07 CENTRE																
18 cher	9 654	0	429	265	9 654	3 600	19 736	3 865	754	0	317	1 081	754	153	1 825	1 233
28 eure et loir	20 128	23 380	2 295	7 712	6 617	15 881	29 040	46 973	1 519	187	276	227	919	162	2 714	576
36 indre	7 151	0	1 177	2 294	4	2 550	8 332	4 845	1 422	0	1 022	1 457	0	3 997	2 444	5 453
37 indre et loire	15 581	3 280	5 187	969	3 753	1 661	24 520	5 910	7 541	11 472	6 797	8 083	901	3 853	15 239	23 408
41 loir et cher	3 306	0	2 208	3 542	3 306	3 786	8 820	7 329	335	0	13	3 218	58	4 494	406	7 712
45 loiret	575	477	763	177	27	1 648	1 366	2 301	1 314	298	654	269	0	0	1 968	566
total	56 394	27 138	12 059	14 959	23 361	29 125	91 814	71 222	12 885	11 956	9 078	14 334	2 632	12 658	24 595	38 948
04 BASSE-NORMANDIE																
14 calvados	0	1 267	846	4 130	0	0	846	5 397	220	0	0	0	0	0	220	0
50 manche	1 187	1 804	0	0	0	0	1 187	1 804	0	0	0	0	0	0	0	0
61 orne	9 286	2 300	2 588	1 358	0	131	11 874	3 789	319	278	745	190	0	0	1 065	468
total	10 473	5 371	3 434	5 488	0	131	13 907	10 990	540	278	745	190	0	0	1 285	468
05 BOURGOGNE																
21 côte d'or	3 215	1 471	133	73	0	4	3 348	1 549	2 708	488	133	0	48	0	2 889	488
58 nièvre	200	0	18	0	200	0	417	0	0	0	396	69	0	67	396	135
71 saône et loire	1 785	1 077	6	23	195	164	1 986	1 264	1 794	757	0	127	63	0	1 921	820
89 yonne	2 203	3 046	573	1 477	0	71	2 776	4 593	1 141	730	87	70	0	0	1 228	800
total	7 402	5 594	729	1 573	395	239	8 526	7 406	5 643	1 975	616	138	175	130	6 434	2 243
17 NORD-PAS-DE-CALAIS																
59 nord	2 065	839	3 505	1 519	1 127	808	6 698	3 166	0	0	0	0	0	0	0	0
62 pas de calais	0	387	961	782	0	0	961	1 169	0	0	0	0	0	0	0	0
total	2 065	1 227	4 466	2 301	1 127	808	7 659	4 335	0	0	0	0	0	0	0	0
15 LORRAINE																
54 meurthe et moselle	4 584	11 387	714	1 396	149	25	5 447	12 809	1	38	0	0	0	16	1	53
55 meuse	7 213	19 243	4 974	1 573	0	0	12 188	20 815	8	46	0	1	0	0	8	47
57 moselle	75	6 404	0	2 012	0	0	75	8 416	624	374	205	53	0	0	829	426
88 vosges	0	0	0	0	0	0	0	0	0	27	0	0	0	0	0	27
total	11 873	37 034	5 688	4 980	149	25	17 710	42 040	633	483	205	54	0	16	837	553
01 ALSACE																
67 bas rhin	0	0	0	14	0	0	0	14	0	49	3	167	0	0	3	215
68 haut rhin	1 369	2 058	1 093	664	0	0	2 461	2 721	5 697	404	534	309	0	0	6 231	713
total	1 369	2 058	1 093	678	0	0	2 461	2 736	5 697	453	537	476	0	0	6 233	928
10 FRANCHE-COMTE																
25 doubs	11	0	4	0	0	0	15	0	93	21	0	0	0	0	93	21
39 jura	210	63	0	0	0	0	210	63	569	98	17	3	0	0	576	101
70 haute saône	226	8	956	252	0	0	1 182	259	327	0	426	98	0	0	754	98
90 territoire de bello	0	0	0	0	0	0	0	0	0	0	0	0	0	0	0	0
total	447	71	960	252	0	0	1 407	322	979	119	443	101	0	0	1 423	220
18 PAYS DE LA LOIRE																
44 loire atlantique	0	120	1 351	1 416	0	91	1 351	1 628	1	1	115	537	0	0	116	538
49 maine et loire	933	88	927	803	168	0	2 028	891	2 829	2 221	855	2 609	0	0	3 683	4 830
53 mayenne	5 525	288	1 223	799	892	282	7 639	1 369	501	1 577	44	25	19	0	546	1 621
72 sarthe	1 137	0	1 978	2 439	0	0	3 115	2 439	73	1 243	1 879	1 301	0	0	1 952	2 543
85 vendée	594	361	293	13	0	0	887	373	410	796	83	669	0	0	493	1 465
total	8 188	857	5 772	5 469	1 060	374	15 020	6 700	3 814	5 837	2 976	5 141	0	19	6 790	10 997
06 BRETAGNE																
22 côtes d'armor	322	8	219	501	1 015	528	1 556	1 037	0	0	0	0	0	0	0	0
29 finistère	1 069	17	56	30	244	551	1 369	598	0	0	0	0	0	0	0	0
35 ille et vilaine	1 254	2 415	1 443	476	357	681	3 054	3 573	310	310	69	13	32	46	412	369
56 morbihan	0	0	141	70	11	349	152	419	0	0	0	0	0	0	0	0
total	2 646	2 440	1 859	1 076	1 627	2 109	6 131	5 626	310	310	69	13	32	46	412	369

Stocks des oléo-protéagineux

situation provisoire fin mai 2014 récolte 2012 et 2013

Les chiffres sont issus des collectes des campagnes 2012/13 et 2013/14. L'étude est réalisée à partir du département de production. Les graines sont d'origine française. (source : Etat2 consommation)

	colza							tournesol								
	coop		Négoce		Autres		Total		coop		Négoce		Autres		Total	
	2012	2013	2012	2013	2012	2013	2012	2013	2012	2013	2012	2013	2012	2013	2012	2013
20 POITOU-CHARENTES																
16 charente	481	40	0	41	0	0	481	81	11 965	11 919	4 722	6 947	0	0	16 687	18 866
17 charente maritim	1 066	3 106	705	643	0	0	1 770	3 749	19 744	13 444	7 579	2 320	0	0	27 323	15 764
79 deux sèvres	3 266	488	2 698	496	0	0	5 964	984	3 753	2 092	6 432	9 512	0	0	10 185	11 604
86 vienne	44 443	14 890	2 432	2 012	0	0	46 875	16 902	27 550	29 917	3 926	4 122	0	7	31 475	34 046
total	49 256	18 524	5 835	3 192	0	0	55 091	21 716	63 011	57 373	22 658	22 901	0	7	85 670	80 281
02 AQUITAINE																
24 dordogne	804	5	36	0	84	697	924	702	4 877	732	906	485	100	50	5 883	1 288
33 gironde	1 317	164	56	514	88	58	1 462	737	70	5 683	1 206	2 532	175	504	1 451	8 719
40 landes	0	13	5 362	5 362	0	0	5 362	5 375	131	27	20	68	1 459	1 719	1 611	1 815
47 lot et garonne	0	3	630	174	0	0	630	177	14 182	3 583	17 647	17 079	167	363	31 996	21 026
64 pyrénées	1 279	1 216	20	45	0	0	1 299	1 260	896	282	1 651	127	0	1	2 547	410
total	3 401	1 401	6 104	6 095	172	755	9 677	8 250	20 157	10 308	21 429	20 292	1 902	2 637	43 488	33 237
16 MIDI-PYRENEES																
09 ariège	75	441	0	23	0	0	75	465	1 098	1 782	187	8	0	24	1 284	1 814
12 aveyron	0	0	129	75	31	31	160	106	0	0	431	447	0	0	431	447
31 haute garonne	216	100	8	328	14	1 552	239	1 980	3 889	2 213	526	1 224	2 418	18 160	6 833	21 607
32 gers	424	209	209	31	964	219	1 596	460	17 026	17 678	7 136	2 291	25 224	5 332	49 396	25 501
46 lot	45	45	0	0	0	0	45	45	237	554	141	184	0	0	378	738
65 hautes pyrénées	0	0	169	205	0	0	169	205	0	0	169	6	0	19	169	25
81 tarn	66	76	354	578	80	3	500	656	695	1 436	5 224	6 661	285	43	6 204	8 139
82 tarn et garonne	159	116	1 632	1 606	0	0	1 790	1 722	13 735	10 375	1 877	4 031	141	3	15 752	14 409
total	984	987	2 502	2 847	1 089	1 605	4 574	5 639	36 679	34 236	15 690	14 662	28 077	23 581	80 446	72 679
14 LIMOUSIN																
19 corréze	0	0	0	0	0	0	0	0	0	0	3	0	0	0	3	0
23 creuse	0	7	14	8	9	32	24	47	2	0	17	60	12	0	32	60
87 haute vienne	11	233	0	64	0	0	11	297	56	58	0	113	0	4	56	176
total	11	240	14	72	9	32	34	344	58	58	20	173	12	4	90	236
22 RHÔNE-ALPES																
01 ain	324	503	329	5	11	17	664	525	574	322	806	110	2	0	1 382	432
07 ardèche	0	0	0	0	0	0	0	0	2 216	1 135	0	0	0	0	2 216	1 135
26 drôme	305	102	0	9	16	151	321	282	1 321	1 323	0	17	238	316	1 558	1 656
38 isère	450	40	6	8	0	1	455	48	414	715	0	190	168	458	582	1 363
42 loire	0	0	0	0	0	0	0	0	0	0	2	0	0	0	2	0
69 rhône	418	577	0	0	0	0	418	577	75	1 249	0	0	0	0	75	1 249
73 savoie	0	0	0	0	0	0	0	0	0	0	0	0	0	0	0	0
74 haute savoie	11	55	0	0	0	0	11	55	83	46	0	0	0	0	83	46
total	1 508	1 277	334	21	28	168	1 869	1 467	4 682	4 789	807	316	407	775	5 897	5 880
03 AUVERGNE																
03 allier	353	342	186	889	28	118	566	1 349	75	150	546	425	117	328	739	903
15 cantal	0	0	0	0	0	0	0	0	0	0	0	0	0	0	0	0
43 haute loire	0	0	10	8	0	0	10	8	0	0	1	11	13	64	15	75
63 puy de dôme	42	0	150	13	217	104	409	118	761	0	97	32	139	125	997	157
total	395	342	346	911	245	222	985	1 475	837	150	643	468	270	517	1 750	1 135
13 LANGUEDOC-ROUSSILLON																
11 aude	61	110	0	0	1	215	61	324	6	1	0	2	12 749	13 681	12 755	13 683
30 gard	0	0	5	12	27	112	32	124	8	0	164	121	41	2 948	213	3 070
34 hérault	8 296	0	0	0	39	325	8 335	325	0	0	0	1	0	535	0	536
48 lozère	0	0	0	0	0	0	0	0	0	0	0	0	0	0	0	0
66 pyrénées oriental	0	0	0	0	0	0	0	0	0	0	0	0	0	0	0	0
total	8 357	110	5	12	67	652	8 428	774	14	1	164	124	12 791	17 164	12 968	17 288
21 PACA																
04 alpes de hte prov	213	46	0	89	30	8	243	143	272	452	0	116	10	6	282	574
05 hautes alpes	0	0	0	0	0	0	0	0	13	73	0	0	0	0	13	73
06 alpes maritimes	0	0	0	0	0	0	0	0	0	0	0	0	0	0	0	0
13 bouches du rhôn	184	0	0	0	0	0	184	0	303	423	0	0	23	8	326	431
83 var	0	0	0	0	0	0	0	0	0	0	0	0	0	0	0	0
84 vaucluse	5	0	0	0	0	0	5	0	522	23	269	359	0	0	791	381
total	401	46	0	89	30	8	431	143	1 110	970	269	475	33	14	1 412	1 459
09 CORSE																
20 corse																
autres (1)																
TOTAL FRANCE	249 868	168 096	69 137	73 974	29 408	39 178	348 413	281 248	159 478	130 643	76 751	82 190	46 331	57 645	282 559	270 478

unité : tonne

(1) départements non précisés

Sources : FranceAgriMer, Service structuration de données

Stocks des oléo-protéagineux

situation provisoire fin mai 2014 récolte 2012 et 2013

Les chiffres sont issus des collectes des campagnes 2012/13 et 2013/14. L'étude est réalisée à partir du département de production. Les graines sont d'origine française. (source : Etat2 consommation)

	soja								lin							
	coop		Négoce		Autres		Total		coop		Négoce		Autres		Total	
	2012	2013	2012	2013	2012	2013	2012	2013	2012	2013	2012	2013	2012	2013	2012	2013
12 ILE-DE-FRANCE																
75 ville-de-Paris	0	0	0	0	0	0	0	0	0	0	0	0	0	0	0	0
77 seine et marne	0	0	0	0	0	0	0	0	0	0	0	0	0	0	0	0
78 yvelines	0	0	0	0	0	0	0	1	1	0	0	0	0	0	1	0
91 essonne	0	0	0	0	0	0	0	0	0	0	0	0	0	0	0	0
92 hauts de seine	0	0	0	0	0	0	0	0	0	0	0	0	0	0	0	0
93 seine st denis	0	0	0	0	0	0	0	0	0	0	0	0	0	0	0	0
94 val de marne	0	0	0	0	0	0	0	0	0	0	0	0	0	0	0	0
95 val d'oise	0	0	0	0	0	0	0	0	0	0	0	0	0	0	0	0
total	0	0	0	0	0	0	0	1	1	0	0	0	0	0	1	0
06 CHAMPAGNE-ARDENNE																
08 ardennes	0	0	0	0	0	0	0	0	45	36	0	0	0	0	45	36
10 aube	8	3	36	0	0	0	44	3	0	0	0	0	0	0	0	0
51 marne	10	0	0	0	0	0	10	0	0	0	0	0	0	0	0	0
52 haute marne	0	37	47	284	0	0	47	321	0	0	0	0	0	0	0	0
total	18	39	83	284	0	0	101	324	45	36	0	0	0	0	45	36
19 PICARDIE																
02 aise	0	0	0	0	0	0	0	0	0	0	0	0	0	0	0	0
60 oise	0	0	0	0	0	0	0	0	707	373	0	46	0	0	707	419
80 somme	0	0	0	0	0	0	0	0	0	0	0	0	0	0	0	0
total	0	0	0	0	0	0	0	0	707	373	0	46	0	0	707	419
11 HAUTE-NORMANDIE																
27 eure	0	0	0	0	0	0	0	0	22	27	0	0	0	0	22	27
76 seine maritime	0	0	0	0	0	0	0	0	76	230	0	0	0	0	76	230
total	0	0	0	0	0	0	0	0	98	257	0	0	0	0	98	257
07 CENTRE																
18 cher	0	0	0	0	0	0	0	0	0	0	0	0	0	0	0	0
28 eure et loir	0	0	60	0	0	0	60	0	94	7	0	0	0	0	94	7
36 indre	0	0	0	0	0	0	0	0	0	0	26	82	0	0	26	82
37 indre et loire	0	0	267	0	0	10	267	10	0	0	131	0	0	0	131	0
41 loir et cher	0	0	0	0	0	0	0	0	0	0	0	0	0	0	0	0
45 loiret	4	0	0	0	2	10	6	0	3	0	0	0	53	0	57	0
total	4	0	327	0	2	10	333	10	97	7	157	82	53	0	307	88
04 BASSE-NORMANDIE																
14 calvados	0	0	0	0	0	0	0	0	0	26	0	0	0	0	0	26
50 manche	0	0	0	0	0	0	0	0	0	0	0	0	0	0	0	0
61 orne	0	0	0	0	0	0	0	0	0	0	0	0	0	0	0	0
total	0	0	0	0	0	0	0	0	0	26	0	0	0	0	0	26
05 BOURGOGNE																
21 côte d'or	712	2 356	773	925	0	30	1 485	3 311	0	0	0	0	0	0	0	0
58 nièvre	0	0	0	0	0	0	0	0	0	0	0	0	0	0	0	0
71 saône et loire	92	501	0	0	204	94	295	595	0	0	0	0	0	0	0	0
89 yonne	7	298	0	0	0	0	7	298	7	54	0	0	0	0	7	54
total	810	3 155	773	925	204	124	1 787	4 203	7	54	0	0	0	0	7	54
17 NORD-PAS-DE-CALAIS																
59 nord	0	0	0	0	0	0	0	0	0	0	0	0	0	0	0	0
62 pas de calais	0	0	0	0	0	0	0	0	0	0	0	0	0	0	0	0
total	0	0	0	0	0	0	0	0	0	0	0	0	0	0	0	0
15 LORRAINE																
54 meurthe et mose	0	0	0	0	0	0	0	0	0	0	0	0	0	0	0	0
55 meuse	0	0	0	0	0	0	0	0	48	7	54	0	0	0	102	7
57 moselle	0	0	0	0	0	0	0	0	0	0	0	0	0	0	0	0
88 vosges	0	0	0	0	0	0	0	0	0	0	0	0	0	0	0	0
total	0	0	0	0	0	0	0	0	48	7	54	0	0	0	102	7
01 ALSACE																
67 bas rhin	0	0	0	1	0	0	0	1	0	0	0	0	0	0	0	0
68 haut rhin	3 035	3 520	1 601	154	0	0	4 636	3 675	0	0	0	0	0	0	0	0
total	3 035	3 520	1 601	155	0	0	4 636	3 676	0	0	0	0	0	0	0	0
10 FRANCHE-COMTE																
25 doubs	0	0	0	15	0	0	0	15	0	0	0	0	0	0	0	0
39 jura	1 965	797	0	13	0	0	1 965	810	0	0	0	0	0	0	0	0
70 haute saône	405	49	249	240	0	0	654	289	0	0	0	0	0	0	0	0
90 territoire de bello	0	0	0	0	0	0	0	0	0	0	0	0	0	0	0	0
total	2 370	846	249	268	0	0	2 619	1 114	0	0	0	0	0	0	0	0
18 PAYS DE LA LOIRE																
44 loire atlantique	0	0	0	0	0	0	0	0	0	0	0	0	0	0	0	0
49 maine et loire	0	0	0	0	0	0	0	0	8	14	0	0	0	0	8	14
53 mayenne	0	0	31	28	0	0	31	28	0	0	0	0	0	0	0	0
72 sarthe	0	0	0	0	0	0	0	0	0	0	0	0	0	0	0	0
85 vendée	0	3	0	6	0	0	0	9	418	94	0	0	5	7	423	101
total	0	3	31	34	0	0	31	37	425	107	0	0	5	7	430	115
06 BRETAGNE																
22 côtes d'armor	0	0	0	0	2	6	2	6	0	0	0	0	0	0	0	0
29 finistère	0	0	0	0	0	0	0	0	0	0	0	0	0	75	0	75
35 ille et vilaine	0	0	5	0	0	0	5	0	0	0	11	0	225	0	235	0
56 morbihan	0	0	0	0	0	0	0	0	0	0	0	0	0	0	0	0
total	0	0	5	0	2	6	7	6	0	0	11	0	225	75	235	75

Stocks des oléo-protéagineux

situation provisoire fin mai 2014 récolte 2012 et 2013

Les chiffres sont issus des collectes des campagnes 2012/13 et 2013/14. L'étude est réalisée à partir du département de production. Les graines sont d'origine française. (source : Etat2 consommation)

	soja								lin							
	coop		Négoce		Autres		Total		coop		Négoce		Autres		Total	
	2012	2013	2012	2013	2012	2013	2012	2013	2012	2013	2012	2013	2012	2013	2012	2013
20 POITOU-CHARENTES																
16 charente	0	0	9	0	0	0	9	0	24	0	92	122	0	0	116	122
17 charente maritim	33	84	0	0	0	0	33	84	242	2	0	0	0	0	242	2
79 deux sèvres	0	106	0	0	0	0	0	106	0	24	250	15	0	0	250	39
86 vienne	0	0	0	0	0	0	0	0	0	0	0	0	0	0	0	0
total	33	189	9	0	0	0	41	189	266	26	342	137	0	0	608	163
02 AQUITAINE																
24 dordogne	28	0	9	0	80	37	117	37	12	0	0	0	0	0	12	0
33 gironde	145	0	0	0	0	0	145	0	0	0	0	0	0	0	0	0
40 landes	89	50	298	183	4	26	390	259	0	0	0	0	0	0	0	0
47 lot et garonne	156	1 369	445	577	353	77	953	2 023	0	0	0	0	0	0	0	0
64 pyrénées	87	28	0	0	0	17	87	45	0	0	0	0	0	0	0	0
total	505	1 446	751	760	437	158	1 693	2 364	12	0	0	0	0	0	12	0
16 MIDI-PYRENEES																
09 ariège	11	2	1	0	0	0	11	2	14	0	0	0	0	0	14	0
12 aveyron	0	0	48	45	0	0	48	45	0	0	0	0	0	0	0	0
31 haute garonne	172	0	1 090	1 435	1 459	1 525	2 721	2 961	0	0	0	0	9	0	9	0
32 gers	2 414	2 210	161	644	105	601	2 680	3 455	58	53	0	0	174	0	233	53
46 lot	0	0	13	0	0	0	13	0	0	0	0	0	0	0	0	0
65 hautes pyrénées	0	0	0	19	0	0	0	19	0	0	18	14	0	0	18	14
81 tarn	213	6	426	758	1 754	2 095	2 393	2 859	78	93	10	0	0	0	88	93
82 tarn et garonne	157	636	205	198	18	0	379	834	1	0	0	0	0	0	1	0
total	2 966	2 853	1 944	3 100	3 335	4 222	8 245	10 175	150	147	28	14	184	0	361	161
14 LIMOUSIN																
19 corréze	0	0	0	0	0	1	0	1	0	0	0	0	0	0	0	0
23 creuse	0	0	0	0	0	0	0	0	0	0	0	0	0	0	0	0
87 haute vienne	0	0	0	0	0	0	0	0	0	0	0	0	0	0	0	0
total	0	0	0	0	0	1	0	1	0	0	0	0	0	0	0	0
22 RHONE-ALPES																
01 ain	192	701	53	372	0	0	245	1 073	0	0	0	0	0	0	0	0
07 ardèche	0	0	0	0	0	0	0	0	0	0	0	0	0	0	0	0
26 drôme	1 943	1 832	0	0	14	8	1 957	1 840	0	0	0	0	0	0	0	0
38 isère	336	346	0	113	0	0	336	459	0	0	0	0	0	0	0	0
42 loire	0	0	0	205	0	0	0	205	0	0	0	0	0	0	0	0
69 rhône	0	0	434	6	0	0	434	6	0	0	0	0	0	0	0	0
73 savoie	7	6	0	0	0	0	7	6	0	0	0	0	0	0	0	0
74 haute savoie	9	0	0	0	0	0	9	0	0	0	0	0	0	0	0	0
total	2 486	2 886	487	697	14	8	2 987	3 590	0	0	0	0	0	0	0	0
03 AUVERGNE																
03 allier	80	269	0	21	49	94	129	384	0	0	0	0	0	0	0	0
15 cantal	0	0	0	0	0	0	0	0	0	0	0	0	0	0	0	0
43 haute loire	0	0	0	0	6	0	6	0	0	0	0	0	0	0	0	0
63 puy de dôme	0	0	0	0	242	166	242	166	0	0	0	0	36	13	36	13
total	80	269	0	21	296	260	376	550	0	0	0	0	36	13	36	13
13 LANGUEDOC-ROUSSILLON																
11 aude	58	52	339	338	614	460	1 010	849	0	0	0	0	9	4	9	4
30 gard	0	0	0	0	68	16	68	16	0	0	0	0	0	0	0	0
34 hérault	0	0	0	0	0	0	0	0	0	0	0	0	0	0	0	0
48 lozère	0	0	0	0	0	0	0	0	0	0	0	0	0	0	0	0
66 pyrénées oriental	0	0	0	0	0	0	0	0	0	0	0	0	0	0	0	0
total	58	52	339	338	681	476	1 078	865	0	0	0	0	9	4	9	4
21 PACA																
04 alpes de hte prov	0	158	3	16	161	4	164	178	0	0	0	0	0	0	0	0
05 hautes alpes	0	0	0	0	0	0	0	0	0	0	0	0	0	0	0	0
06 alpes maritimes	0	0	0	0	0	0	0	0	0	0	0	0	0	0	0	0
13 bouches du rhône	0	0	0	0	0	0	0	0	0	0	0	0	0	0	0	0
83 var	0	0	0	0	0	0	0	0	0	0	0	0	0	0	0	0
84 vaucluse	0	0	0	0	0	0	0	0	0	0	0	0	0	0	0	0
total	0	158	3	16	161	4	164	178	0	0	0	0	0	0	0	0
09 CORSE																
20 corse																
autres (1)																
TOTAL FRANCE	12 364	15 417	6 600	6 597	5 133	5 267	24 097	27 282	1 856	1 039	591	279	511	99	2 958	1 417

unité : tonne

Sources : FranceAgriMer, Service structuration de données

Stocks des oléo-protéagineux

situation provisoire fin mai 2014 récolte 2012 et 2013

Les chiffres sont issus des collectes des campagnes 2012/13 et 2013/14. L'étude est réalisée à partir du département de production. Les graines sont d'origine française. (source : Etat2 consommation)

	pois								fèves								lupin								
	coop		Négoce		Autres		Total		coop		Négoce		Autres		Total		coop		Négoce		Autres		Total		
	2012	2013	2012	2013	2012	2013	2012	2013	2012	2013	2012	2013	2012	2013	2012	2013	2012	2013	2012	2013	2012	2013	2012	2013	
20 POITOU-CHARENTES																									
16 charente	399	482	77	557	0	0	476	1 039	9	14	28	75	0	0	38	88	0	0	0	0	0	0	0	0	
17 charente maritim	4 258	2 242	195	86	23	23	4 476	2 350	11	28	0	13	0	0	11	41	0	0	0	0	0	0	0	0	
79 deux sévres	153	322	190	400	190	0	533	722	22	81	58	40	0	0	79	121	0	0	0	10	0	0	0	10	
86 vienne	4	235	25	0	0	0	29	235	56	5	41	44	0	0	97	49	487	275	0	0	0	0	0	487	
total	4 814	3 281	488	1 043	213	23	5 514	4 346	98	127	127	172	0	0	224	299	487	275	0	10	0	0	0	487	
02 AQUITAINE																									
24 dordogne	9	0	0	0	1	1	9	1	0	8	0	0	0	0	0	8	0	0	0	0	0	0	0	0	
33 girond	0	0	12	7	0	0	12	7	0	0	0	0	0	0	0	0	0	0	0	0	0	0	0	0	
40 landes	0	0	0	0	0	0	0	0	2	4	0	0	0	0	2	4	0	0	0	0	0	0	0	0	
47 lot et garonne	0	0	203	137	80	0	283	137	0	0	66	85	66	320	132	405	0	0	0	0	0	0	0	0	
64 pyrénées	0	0	0	0	0	0	0	0	0	0	0	20	0	0	0	20	0	0	0	0	0	0	0	0	
total	9	0	215	143	81	1	305	144	2	12	66	105	66	320	134	436	0	0	0	0	0	0	0	0	
16 MIDI-PYRENEES																									
09 arnège	4	22	0	0	0	0	4	22	0	14	0	0	0	0	0	14	0	0	0	0	0	0	0	0	
12 aveyron	0	0	316	24	0	0	316	24	0	0	7	7	0	0	7	7	0	0	0	0	0	0	0	0	
31 haute garonne	0	34	4	38	219	92	222	164	0	0	0	0	0	7	0	7	0	0	0	0	0	1	0	1	
32 gers	45	69	7	0	0	0	52	69	58	129	18	5	1	48	78	182	0	0	0	0	0	0	0	0	
46 lot	0	0	0	0	0	0	0	0	0	0	0	0	0	0	0	0	0	0	0	0	0	0	0	0	
65 hautes pyrénées	0	0	0	0	0	0	0	0	0	0	0	0	0	0	0	0	0	0	0	0	0	0	0	0	
81 tam	5	55	31	21	100	0	135	76	25	7	0	1	0	7	25	15	0	0	0	0	0	0	0	0	
82 tam et garonne	5	4	197	174	106	1	308	179	28	29	0	0	49	51	77	80	0	0	23	23	0	0	23	23	
total	59	184	554	257	424	93	1 037	533	111	178	25	13	50	113	186	304	0	0	23	23	0	1	23	24	
14 LIMOUSIN																									
19 corréze	0	0	0	0	0	0	0	0	0	0	0	0	0	0	0	0	0	0	0	0	0	0	0	0	
23 creuse	0	0	1	0	0	0	1	0	0	0	0	0	0	0	0	0	0	0	0	0	0	0	0	0	
87 haute vienne	0	0	0	0	0	0	0	0	0	0	0	0	0	0	0	0	0	0	0	0	0	0	0	0	
total	0	0	1	0	0	0	1	0	0	0	0	0	0	0	0	0	0	0	0	0	0	0	0	0	
22 RHONE-ALPES																									
01 ain	67	0	7	0	0	0	74	0	0	0	0	0	0	0	0	0	0	0	0	0	0	0	0	0	
07 ardèche	0	0	0	0	0	0	0	0	0	0	0	0	0	0	0	0	0	0	0	0	0	0	0	0	
26 drôme	110	57	0	0	0	2	110	59	29	40	0	0	0	0	29	40	0	0	0	0	0	0	0	0	
38 sére	86	12	0	0	3	3	89	16	0	0	0	0	0	0	0	0	3	0	0	0	0	0	0	3	
42 loire	0	0	0	49	0	0	0	49	0	0	0	0	0	0	0	0	0	0	0	0	0	0	0	0	
69 rhône	0	29	0	0	0	0	0	29	0	0	0	0	0	0	0	0	0	0	0	0	0	0	0	0	
73 savoi	0	0	0	0	0	0	0	0	0	0	0	0	0	0	0	0	0	0	0	0	0	0	0	0	
74 haute savoi	7	0	0	0	0	0	7	0	0	0	0	0	0	0	0	0	0	0	0	0	0	0	0	0	
total	249	98	7	49	3	5	260	152	29	40	0	0	0	0	29	40	3	0	0	0	0	0	0	3	
03 AUVERGNE																									
03 allier	75	14	90	0	0	0	165	14	11	10	0	0	0	0	11	10	0	0	0	0	0	0	0	0	
15 cantal	0	0	0	0	0	0	0	0	0	0	0	0	0	0	0	0	0	0	0	0	0	0	0	0	
43 haute loire	0	0	5	2	0	0	5	2	0	0	0	0	0	0	0	0	0	0	0	0	0	0	0	0	
63 puy de dôme	24	12	2	0	1	0	27	12	0	0	0	0	0	0	0	0	0	0	0	0	0	0	0	0	
total	100	26	97	2	1	0	197	28	11	10	0	0	0	0	11	10	0	0	0	0	0	0	0	0	
13 LANGUEDOC-ROUSSILLON																									
11 aude	0	0	0	0	250	0	250	0	0	0	0	0	0	0	0	0	0	0	0	0	0	0	0	0	
30 gard	0	0	0	0	31	10	31	10	0	0	0	0	0	0	0	0	0	0	0	0	0	0	0	0	
34 héraut	0	0	0	12	0	0	0	12	0	0	0	0	0	0	0	0	0	0	0	0	0	0	0	0	
48 lozère	0	0	0	0	0	0	0	0	0	0	0	0	0	0	0	0	0	0	0	0	0	0	0	0	
66 pyrénées orient	0	0	0	0	0	0	0	0	0	0	0	0	0	0	0	0	0	0	0	0	0	0	0	0	
total	0	0	0	12	281	10	281	22	0	0	0	0	0	0	0	0	0	0	0	0	0	0	0	0	
21 PACA																									
04 alpes de hte prov	12	32	0	9	30	27	43	68	0	0	0	0	0	0	0	0	0	0	0	0	0	0	0	0	
05 hautes alpes	27	38	0	0	0	0	27	38	0	0	0	0	0	0	0	0	0	0	0	0	0	0	0	0	
06 alpes maritimes	0	0	0	0	0	0	0	0	0	0	0	0	0	0	0	0	0	0	0	0	0	0	0	0	
13 bouches du rhôn	26	0	0	0	0	0	26	0	0	0	0	0	0	0	0	0	0	0	0	0	0	0	0	0	
83 var	10	0	0	0	13	0	23	0	0	0	0	0	0	0	0	0	0	0	0	0	0	0	0	0	
84 vaucluse	10	0	0	0	0	0	10	0	0	0	0	0	0	0	0	0	0	0	0	0	0	0	0	0	
total	85	70	0	9	43	27	128	106	0	0	0	0	0	0	0	0	0	0	0	0	0	0	0	0	
09 CORSE																									
20 corse																									
autres (1)																									
TOTAL FRANCE	59 554	39 082	24 100	18 313	2 546	3 492	86 260	80 886	22 627	15 862	9 248	9 479	567	2 144	32 442	27 485	864	500	52	89	0				

