

> Oléo-protéagineux

Conjoncture

> Campagne 2013/14

> juin 2014 - n°16

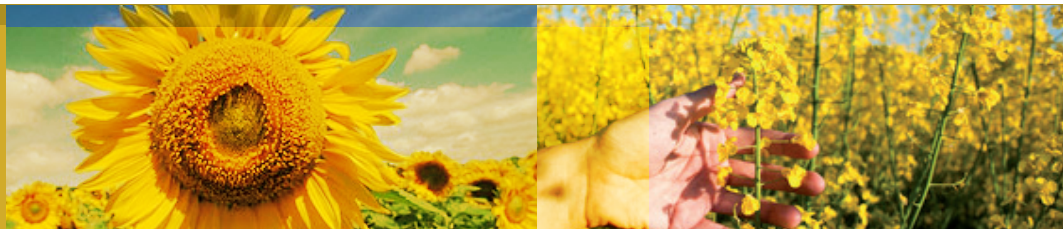

FranceAgrimer

Marché des
oléo-protéagineux

Statistiques d'avril 2014

FranceAgriMer

Marché des oléo-protéagineux

Sommaire :

Bilans prévisionnels et situations mensuelles 2013/14	3
Graine de colza.....	4
Graine de tournesol	7
Fève de soja.....	10
Pois.....	13
Féverole.....	16
Trituration	20
Incorporations et stocks des fabricants d'aliments du bétail	24
Bilans des tourteaux et consommation française	26
Exports/Imports au 31 mars 2014	31
Collectes et stocks nationaux au 30 avril 2014	74
Collectes, incorporations et stocks régionaux au 30 avril 2014	84
Collectes et stocks départementaux au 30 avril 2014	102

Si vous souhaitez recevoir le marché des oléo-protéagineux sous format papier, merci d'envoyer votre adresse courriel à : patrice.salle@franceagrimer.fr, anne.joseau@franceagrimer.fr

Bilans prévisionnels 2013/14
Situations mensuelles
Trituration
Incorporation des FAB
Bilans tourteaux

Marché des oléo-protéagineux
Juin 2014

Bilan Colza des dernières campagnes

Bilan prévisionnel colza

Campagne 2013/14

1000 tonnes	2013-14 Prévisionnel mai 2014	2012-13 Provisoire	2011-12 Semi-définitif	2010-11	2009-10	2008-09	2007-08	2006-07	Evolution 2013-14 / 2012-13
RESSOURCES									
Surfaces (1000 ha)	1 437	1 607	1 555	1 465	1 481	1 438	1 619	1 408	-11%
Rendement (t/ha)	3,01	3,40	3,44	3,29	3,79	3,29	2,86	2,93	-11%
Production (1000 t)	4 325	5 463	5 349	4 812	5 617	4 738	4 633	4 124	-21%
dont non commercialisée	89	100	61	98	153	249	137	122	-11%
report non collecté	89	100	61	98	153	249	137	122	
RESSOURCES pour le Marché									
stock de report	149	215	286	331	272	298	354	591	-31%
collecte	4 236	5 363	5 288	4 714	5 464	4 489	4 496	4 002	-0,21
dont semences		21	14	12	21	24	16	11	
dont jachère industrielle et ACE								2000	
ajustement statistique		145		204	139	136	112		
importations	1 200	683	692	943	552	921	289	80	76%
UE	260	76	297	416	188	316	139	60	
pays tiers	940	607	395	527	364	605	150	20	
TOTAL DES RESSOURCES	5 585	6 406	6 266	6 192	6 427	5 844	5 251	4 673	-13%
UTILISATIONS									
transformations	4 412	4 793	4 345	4 695	4 444	3 909	2 942	2 489	-8%
trituration ¹	4 300	4 687	4 240	4 503	4 200	3 723	2 784	2 336	
incorporation	60	42	62	122	162	117	109	107	
utilisation semences	10	10	10	25	27	24	4	6	
freinte	42	54	33	45	55	45	45	40	
exportations	1 065	1 464	1 706	1 211	1 652	1 663	2 011	1 830	-27%
UE	970	1 459	1 693	1 205	1 641	1 652	1 959	1 797	
pays tiers	95	5	13	6	11	11	52	33	
TOTAL DES UTILISATIONS	5 477	6 257	6 051	5 906	6 096	5 572	4 953	4 319	-12%
STOCKS au 30 juin²									
dont stock collecteurs	108	149	215	286	331	272	298	354	-28%
dont stock FAB		127	108	193	252	205	187	253	
dont stock Triturateurs		7	1	28	15	4	3	5	
		15	106	65	75	63	108	96	

Sources : Estimations FrancoAgrilMer - Commission bilans et Douanes - GNIS

1. Y compris non adhérents à Huileries de France

2. UE 28 depuis la récolte 2013

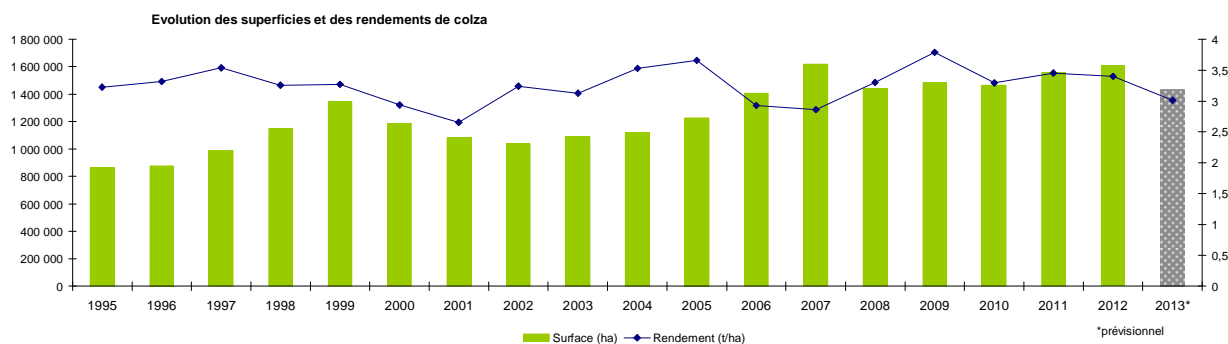

Sources : SSP - MAAF

Bilan Colza pour la campagne 2013/14

Situation mensuelle colza

Campagne 2013/14

1000 tonnes	juil-13	août-13	sept-13	oct-13	nov-13	déc-13	janv-14	févr-14	mars-14	avr-14	mai-14	juin-14
stock	149	993	2064	2019	1737	1520	1238	993	863	733		
collecte mensuelle (y.c. semences)	1049	1573	282	131	167	116	184	279	219	166		
ajustement statistique												
importations	84	96	224	152	74	69	40	67	133			
UE	84	51	103	6	3	1	1	2	2			
pays tiers	0	44	121	147	71	68	39	65	131			
total ressources	1281	2662	2571	2302	1978	1705	1461	1340	1215			
transformations	210	389	475	438	397	394	335	368	397	386		
trituration ¹	135	306	406	369	330	327	267	299	329	319		
trituration autre	60	60	60	60	60	60	60	60	60	60		
incorporation ²	3	6	6	7	5	5	5	5	5	4		
utilisation semences	1	1	1	1	1	1	1	1	1	1		
freinte	10	16	3	1	2	1	2	3	2	2		
exportations	78	209	77	127	61	73	133	109	85			
UE	78	135	76	126	61	73	117	109	84			
pays tiers	1	74	1	1	0	0	15	0	1			
total utilisations	288	597	552	565	458	467	468	476	482			
stock fin mois	993	2064	2019	1737	1520	1238	993	863	733			

Sources: FranceAgriMer, Douanes

1. uniquement les adhérents à Huileries de France

2. les chiffres d'incorporation sont issus de l'exploitation de l'état 13

Situation mensuelle cumulée colza

Campagne 2013/14

1000 tonnes	juil-13	mai-00	sept-13	oct-13	nov-13	déc-13	janv-14	févr-14	mars-14	avr-14	mai-14	juin-14	Prévisionnel campagne 2013/14
stock	149	149	149	149	149	149	149	149	149	149			149
collecte mensuelle	1 049	2 622	2 904	3 035	3 202	3 318	3 502	3 781	4 000	4 166			4 236
ajustement statistique													
importations	84	179	403	556	629	698	738	805	938				1 200
UE	84	135	238	244	247	247	249	251	253				260
pays tiers	0	44	166	312	383	451	490	555	686				940
total ressources	1 281	2 950	3 457	3 740	3 981	4 166	4 389	4 736	5 087				5 585
transformations	210	599	1 074	1 512	1 910	2 303	2 639	3 006	3 403	3 789			4 412
trituration ¹	135	441	847	1 216	1 546	1 873	2 140	2 439	2 768	3 087			3 580
trituration autre	60	120	180	240	300	360	420	480	540	600			720
incorporation ²	3	9	15	22	27	31	37	41	46	50			60
utilisation semences	1	2	3	4	5	6	7	8	9	10			10
freinte	10	26	29	30	32	33	35	38	40	42			42
exportations	78	287	364	491	551	625	758	866	952				1 065
UE	78	213	289	415	475	549	666	775	859				970
pays tiers	1	74	75	76	76	76	92	92	93				95
total utilisations	288	886	1 438	2 003	2 461	2 928	3 396	3 873	4 355				5 477
stock fin mois	993	2 064	2 019	1 737	1 520	1 238	993	863	733				108

Sources: FranceAgriMer, Douanes

1. uniquement les adhérents à Huileries de France

2. les chiffres d'incorporation sont issus de l'exploitation de l'état 13

Situation mensuelle cumulée colza

Campagne 2012/13

1000 tonnes	juil-12	août-12	sept-12	oct-12	nov-12	déc-12	janv-13	févr-13	mars-13	avr-13	mai-13	juin-13	Provisoire septembre 2013 (au 24/09/13)
stock	215	215	215	215	215	215	215	215	215	215	215	215	215
collecte mensuelle	2 908	3 820	4 090	4 297	4 491	4 589	4 712	4 843	4 980	5 151	5 295	5 356	5 363
ajustement statistique	12	24	36	48	60	73	86	99	112	125	138	151	145
importations	68	151	161	203	276	278	314	366	469	558	683	685	683
UE	8	52	57	60	62	65	68	70	72	75	76	78	76
pays tiers	61	99	104	143	214	214	247	296	397	482	607	607	607
total ressources	3 203	4 210	4 502	4 763	5 041	5 156	5 327	5 523	5 776	6 049	6 331	6 407	6 406
transformations	263	700	1 134	1 580	2 059	2 500	2 926	3 302	3 747	4 149	4 565	4 793	4 793
trituration ¹	188	557	919	1 282	1 680	2 049	2 404	2 714	3 096	3 438	3 790	3 967	3 967
trituration autre	42	95	159	233	307	374	437	499	557	612	672	720	720
incorporation ²	2	8	13	18	22	26	31	33	35	38	40	42	42
utilisation semences	1	2	3	4	5	6	7	8	9	10	10	10	10
freinte	29	38	41	43	45	46	47	48	50	52	53	54	54
exportations	135	290	399	531	679	772	923	1 075	1 205	1 310	1 402	1 465	1 464
UE	135	289	398	530	677	770	920	1 071	1 200	1 305	1 397	1 459	1 459
pays tiers	0	0	1	1	2	2	4	4	5	5	5	5	5
total utilisations	398	990	1 533	2 111	2 738	3 272	3 849	4 377	4 952	5 459	5 967	6 258	6 257
stock fin mois	2 805	3 220	2 969	2 652	2 303	1 883	1 478	1 146	824	590	364	149	149

Sources: FranceAgriMer, Douanes

1. uniquement les adhérents à Huileries de France

2. les chiffres d'incorporation sont issus de l'exploitation de l'état 13

COLZA

Cumul des utilisations / cumul des ressources

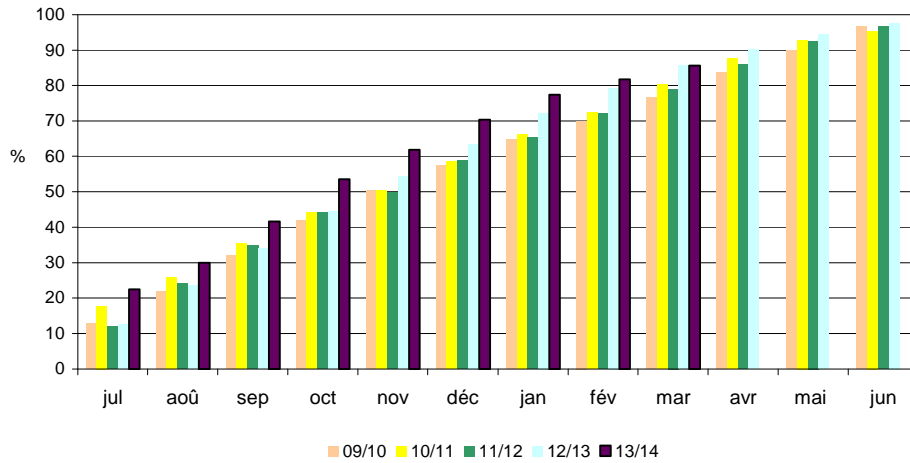

Utilisations mensuelles cumulées

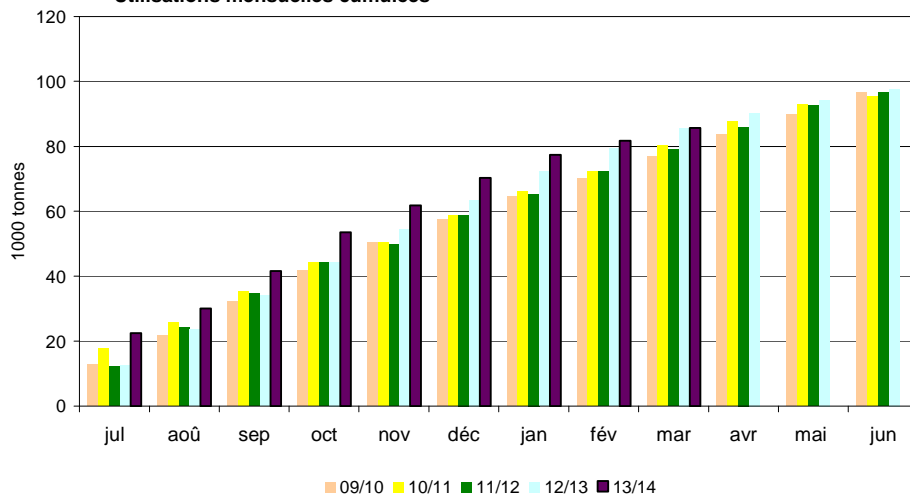

Triturations mensuelles

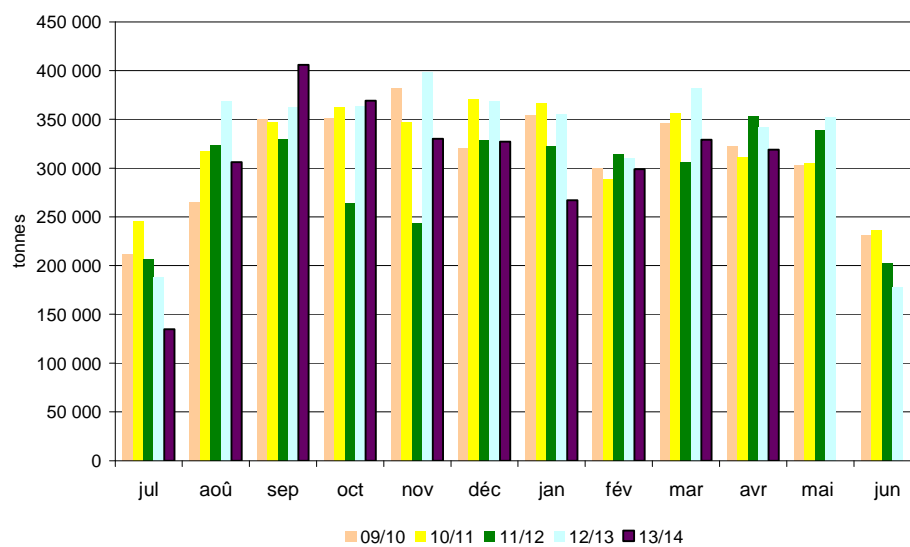

Sources: FranceAgriMer, Douanes

Bilan Tournesol des dernières campagnes

Bilan prévisionnel tournesol

Campagne 2013/14

1000 tonnes	2013-14 Prévisionnel mai 2014	2012-13 Provisoire	2011-12 Semi-définitif	2010 -11	2009-10	2008-2009	2007-08	2006-07	Evolution 2013-14 / 2012-13
RESSOURCES									
Surfaces (1000 ha)	772	680	742	695	725	627	515	642	14%
Rendement (t/ha)	2,01	2,31	2,54	2,36	2,33	2,51	2,55	2,16	-13%
Production (1000 t)	1 551	1 573	1 885	1 640	1 690	1 575	1 313	1 386	-1%
dont non commercialisée	149	102	182	110	64	172	93	21	
report non collecté	149	102	182	110	64	172	93	21	
RESSOURCES pour le Marché									
stock de report	249	206	208	238	190	155	235	55	21%
collecte	1 402	1 471	1 703	1 530	1 626	1 403	1 220	1 365	-5%
dont semences		72	10	9	9	6	8	8	
dont jachère industrielle et ACE									
ajustement		-100	-90	30				100	
importations	460	237	353	270	149	228	42	211	94%
UE	430	215	347	206	105	85	33	18	
pays tiers	30	22	6	64	43	143	8	192	
TOTAL DES RESSOURCES	2 111	1 814	2 174	2 068	1 965	1 786	1 497	1 731	16%
UTILISATIONS									
transformations	1 568	1 148	1 540	1 435	1 374	1 263	1 027	1 054	37%
trituration ¹	1 520	1 102	1 500	1 399	1 345	1 234	1 023	1 015	
incorporation	10	7	13	10	11	8	4	22	
utilisation semences	10	10	10	11	10	7	1	3	
freinte	28	29	17	15	8	14	0	14	
exportations	390	417	428	425	353	333	315	442	-6%
UE	380	407	420	417	346	328	309	437	
pays tiers	10	10	8	8	6	5	6	5	
TOTAL DES UTILISATIONS	1 958	1 565	1 968	1 860	1 727	1 596	1 342	1 496	25%
STOCKS au 30 juin²									
stock collecteurs	153	249	206	208	238	190	155	235	-38%
dont stock FAB		154	89	125	190	189	101	182	
dont stock Triturateurs		0	1	48	0	0	0	1	
		95	116	35	48	1	54	52	

Sources : Estimations FranceAgriMer - Commission bilans et Douanes - GNIS

1. Y compris non adhérents à Huileries de France

2. UE 28 depuis la récolte 2013

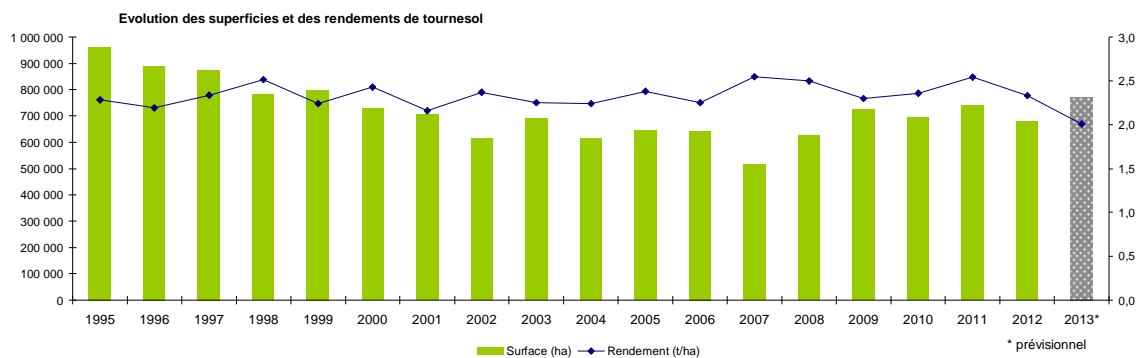

Sources : SSP - MAAF

Bilan Tournesol pour la campagne 2013/14

Situation mensuelle tournesol

Campagne 2013/14

1000 tonnes	juil-13	août-13	sept-13	oct-13	nov-13	déc-13	janv-14	févr-14	mars-14	avr-14	mai-14	juin-14
stock	249	142	64	294	774	850	769	695	587	496		
collecte mensuelle (y.c.semences)	4	1	238	659	146	60	49	50	65	45		
ajustement statistique												
importations	18	11	70	40	91	54	93	20	26			
UE	16	10	69	39	89	53	91	19	24			
pays tiers	2	1	1	0	2	1	2	1	2			
total ressources	271	154	372	993	1010	964	910	765	678			
transformations	102	65	61	173	131	150	169	139	140	113		
trituration ¹	97	61	51	155	123	144	163	133	134	107		
autres triturations	3	3	3	3	3	3	3	3	3	3		
incorporation ²	1	0	1	1	1	1	1	1	1	1		
utilisations semences	1	1	1	1	1	1	1	1	1	1		
freinte	0	0	5	13	3	1	1	1	1	1		
exportations	28	24	17	47	30	45	46	39	42			
UE	28	24	17	46	28	44	44	36	41			
pays tiers	0	0	0	1	1	1	2	2	1			
total utilisations	130	90	78	220	160	196	215	177	182			
stock fin mois	142	64	294	774	850	769	695	587	496			

Sources: FranceAgriMer, Douanes

1. uniquement les adhérents à Huileries de France

2. les chiffres d'incorporation sont issus de l'exploitation de l'état 13

Situation mensuelle cumulée tournesol

Campagne 2013/14

1000 tonnes	juil-13	août-13	sept-13	oct-13	nov-13	déc-13	janv-14	févr-14	mars-14	avr-14	mai-14	juin-14	Prévisionnel campagne 2013/14
stock	249	249	249	249	249	249	249	249	249	249			249
collecte mensuelle (y.c.semences)	4	5	243	903	1048	1109	1158	1207	1272	1317			1402
ajustement statistique													
importations	18	29	99	139	229	284	376	396	422				460
UE	16	26	95	135	224	277	368	387	412				430
pays tiers	2	3	3	4	6	7	8	9	11				30
total ressources	271	283	591	1290	1527	1642	1783	1853	1944				2 111
transformation	102	167	228	401	532	682	851	990	1130	1243			1 568
trituration ¹	97	158	209	364	487	631	794	927	1061	1168			1 484
autres triturations	3	6	9	12	15	18	21	24	27	30			36
incorporation ²	1	1	2	3	4	5	6	7	8	9			10
utilisations semences	1	2	3	4	5	6	7	8	9	10			10
freinte	0	0	5	18	21	22	23	24	25	26			28
exportations	28	52	70	116	146	191	237	276	318				390
UE	28	52	69	115	143	188	232	268	309				380
pays tiers	0	0	0	1	2	4	5	8	9				10
total utilisations	130	219	297	517	677	873	1088	1266	1448				1 958
stock fin mois	142	64	294	774	850	769	695	587	496				153

Sources: FranceAgriMer, Douanes

1. uniquement les adhérents à Huileries de France

2. les chiffres d'incorporation sont issus de l'exploitation de l'état 13

Situation mensuelle cumulée tournesol

Campagne 2012/13

1000 tonnes	juil-12	août-12	sept-12	oct-12	nov-12	déc-12	janv-13	févr-13	mars-13	avr-13	mai-13	juin-13	Provisoire septembre 2013 (au 24/09/13)
stock	206	206	206	206	206	206	206	206	206	206	206	206	206
collecte mensuelle (y.c.semences)	1	53	854	1156	1227	1255	1294	1326	1361	1397	1441	1471	1471
ajustement statistique	-8	-16	-24	-32	-40	-48	-56	-64	-73	-82	-91	-100	-100
importations	23	24	43	90	96	99	103	124	126	167	204	239	237
UE	20	21	39	81	83	85	88	107	109	148	185	219	215
pays tiers	3	4	4	9	13	14	16	17	18	19	19	20	22
total ressources	222	268	1080	1419	1489	1512	1547	1592	1621	1688	1760	1816	1 814
transformation	68	122	216	338	424	543	657	741	819	918	1022	1150	1 148
trituration ¹	65	114	185	294	374	486	596	672	744	839	940	1066	1 066
autres triturations	2	4	9	14	18	22	24	30	34	35	36	36	36
incorporation ²	1	1	2	2	3	3	4	4	5	6	6	7	7
utilisations semences	1	2	3	4	5	6	7	8	9	10	11	12	10
freinte	0	1	17	23	25	25	26	27	27	28	29	29	29
exportations	13	20	49	102	147	186	229	269	312	354	389	418	417
UE	13	20	49	102	146	185	226	262	302	344	378	407	407
pays tiers	0	0	0	0	1	2	4	7	10	10	10	10	10
total utilisations	82	142	264	440	571	729	887	1011	1131	1272	1411	1567	1 565
stock fin mois	140	126	815	979	918	783	661	582	490	416	349	249	249

Sources: FranceAgriMer, Douanes

1. uniquement les adhérents à Huileries de France

2. les chiffres d'incorporation sont issus de l'exploitation de l'état 13

TOURNESOL

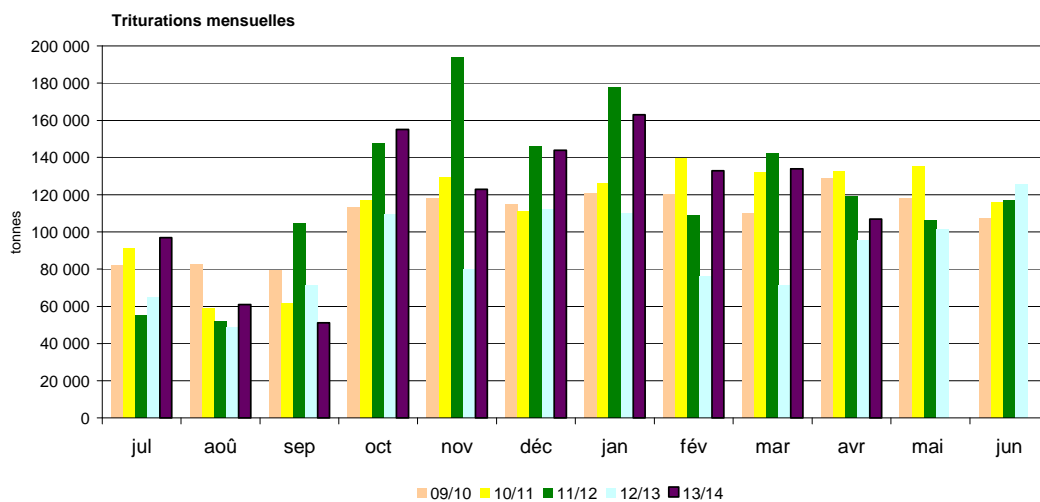
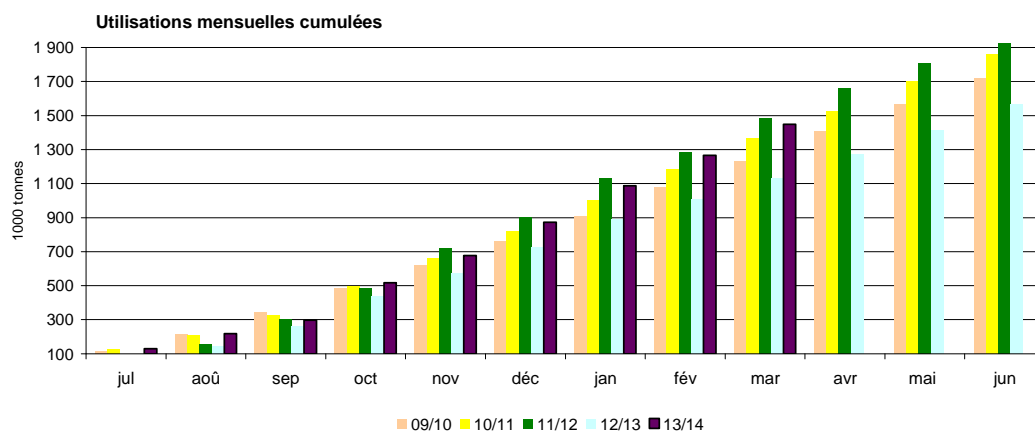
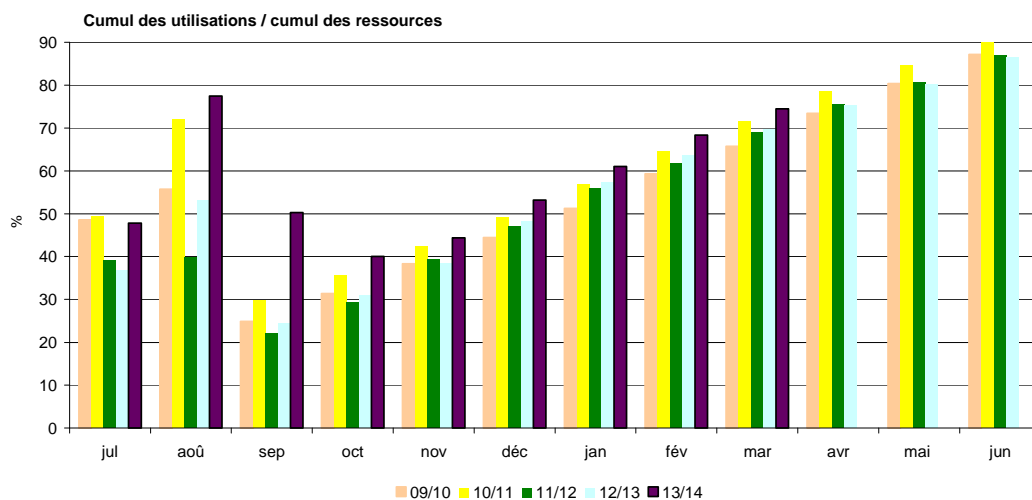

Sources: FranceAgriMer, Douanes

Bilan Soja des dernières campagnes

Bilan prévisionnel soja

1000 tonnes	2013-14 Prévisionnel mai 2014	2012-13 Provisoire	2011-12 Semi-définitif	2010 -11	2009-10	2008-09	2007/08	2006/07	Evolution 2013-14 / 2012-13
RESSOURCES									
Surfaces (1000 ha)	43	37	42	51	44	22	32	45	16%
Rendement (t/ha)	2,63	2,78	2,96	2,73	2,53	2,87	2,75	2,73	-5%
Production (1000 t)	113	104	124	138	110	62	88	123	9%
dont non commercialisée	23	17	16	23	14	12	14	10	35%
report non collecté	23	17	16	23	14	12	14	10	
RESSOURCES pour le Marché									
stock de report	21	34	58	34	34	35	34	58	-38%
collecte	90	87	108	116	96	50	74	113	3%
dont semences		4	5	6	5	2	4	8	
ajustement statistique		20	51						
importations	625	616	647	555	566	627,7	372	393	1%
UE	35	33	52	48	52	55,7	63	50	
pays tiers	590	583	595	507	514	572	309	343	
TOTAL DES RESSOURCES	736	757	864	704	696	713	480	564	-3%
UTILISATIONS									
transformations	689	707	796	615	635	673	437	501	-3%
trituration ¹	565	582	633	462	484	482	257	342	
incorporation	35	46	64	60	53	45	58	66	
extrusion	35	35	45	45	45	35	35	55	
autres utilisations (alimentation humaine)	50	40	50	45	50	35	55	35	
utilisation semences	4	4	4	4	3	3	3	3	
ajustement statistique						73	30		
exportations	23	29	34	31	27	6	8	29	-21%
UE	17	21	26	22	20	4	7	24	
pays tiers	6	8	8	9	7	2	1	5	
TOTAL DES UTILISATIONS	712	736	830	646	662	679	445	530	-3%
STOCKS au 30 juin²									
dont stock collecteurs	24	21	34	58	34	34	35	34	14%
dont stock FAB		16	22	33	14	16	20	22	
dont stock Triturateurs		4	3	2	3	3	3	3	
		1	9	23	17	15	12	9	

Sources : Estimations FranceAgriMer - Commission bilans et Douanes - GNIS

1. Y compris non adhérents à Huileries de France

2. UE 28 depuis la récolte 2013

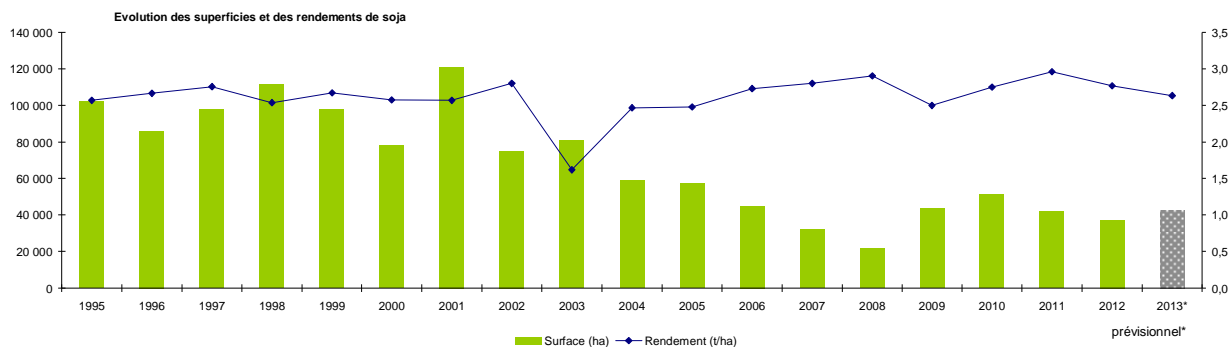

Sources : SSP - MAAF

Bilan Soja pour la campagne 2013/14

Situation mensuelle soja

Campagne 2013/14

1000 tonnes	juil-13	août-13	sept-13	oct-13	nov-13	déc-13	janv-14	févr-14	mars-14	avr-14	mai-14	juin-14
stock	21	13	10	18	57	67	63	52	54	42		
collecte mensuelle (y.c. semences)	1	0	10	47	16	4	3	2	2	1		
ajustement statistique	-25	40	4	-14	-5	21	-20	5	4			
importations	86	11	3	29	69	39	66	65	66			
UE	2	2	2	2	4	3	3	2	3			
pays tiers	85	9	1	26	65	36	63	62	63			
total ressources	83	65	28	80	137	130	112	124	126			
transformations	69	53	9	20	68	66	56	68	81	72		
trituration	59	44	0	10	58	55	46	57	70	61		
incorporation ¹	2	2	2	3	3	3	3	3	4	3		
extrusion	3	3	3	3	3	3	3	3	3	3		
autres utilisations	4	4	4	4	4	4	4	4	4	4		
utilisation semences	0,3	0,3	0,3	0,3	0,3	0,3	0,3	0,3	0,3	0,3		
exportations	1	1	1	2	2	2	3	2	2			
UE	1	1	1	1	1	1	3	2	2			
pays tiers	0	0	0	1	1	1	0	0	0			
total utilisations	70	54	10	22	70	67	59	70	84			
stock fin mois	13	10	18	57	67	63	52	54	42			

Sources: FranceAgriMer, Douanes

1. les chiffres d'incorporation sont issus de l'exploitation de l'état 13

Situation mensuelle cumulée soja

Campagne 2013/14

1000 tonnes	juil-13	août-13	sept-13	oct-13	nov-13	déc-13	janv-14	févr-14	mars-14	avr-14	mai-14	juin-14	Prévisionnel campagne 2013/14
stock	21	21	21	21	21	21	21	21	21	21			21
collecte mensuelle (y.c. semences)	1	1	11	58	74	77	80	82	84	85			90
ajustement statistique	-25	15	19	5	0	21	1	6	10				
importations	86	98	101	130	199	238	304	368	434				625
UE	2	4	6	8	12	15	17	20	23				35
pays tiers	85	94	95	122	187	223	286	349	412				590
total ressources	83	134	152	214	294	357	406	478	549				736
transformations	69	122	131	151	220	285	342	410	491	562			689
trituration	59	103	103	113	171	226	272	329	399	460			565
incorporation ¹	2	4	6	9	12	15	18	22	26	29			35
extrusion	3	6	9	12	15	18	21	24	27	30			35
autres utilisations	4	8	12	16	20	24	28	32	36	40			50
utilisation semences	0	1	1	1	2	2	2	2	3	3			4
exportations	1	2	3	5	7	9	12	14	17				23
UE	1	2	3	4	5	6	9	11	13				17
pays tiers	0	0	0	1	2	3	3	3	4				6
total utilisations	70	124	134	157	227	294	354	424	507				712
stock fin mois	13	10	18	57	67	63	52	54	42				24

Sources: FranceAgriMer, Douanes

1. les chiffres d'incorporation sont issus de l'exploitation de l'état 13

Situation mensuelle cumulée soja

Campagne 2012/13

1000 tonnes	juil-12	août-12	sept-12	oct-12	nov-12	déc-12	janv-13	févr-13	mars-13	avr-13	mai-13	juin-13	Provisoire septembre 2013 (au 24/09/13)
stock	34	34	34	34	34	34	34	34	34	34	34	34	34
collecte mensuelle (y.c. semences)	1	2	21	66	76	78	81	83	84	86	87	88	87
ajustement statistique	2	-14	-21	-19	-26	-6	25	13	-21	15	15	20	20
importations	45	85	159	214	283	327	356	426	501	528	561	615	616
UE	3	7	9	13	16	19	22	24	29	27	29	31	33
pays tiers	42	79	149	201	267	309	335	402	472	501	531	583	583
total ressources	82	107	193	295	366	434	497	556	598	663	696	756	757
transformations	64	92	163	226	295	365	429	494	541	608	641	706	707
trituration	51	67	127	178	235	295	350	405	442	500	525	582	582
incorporation ¹	6	10	14	19	23	27	30	33	36	39	42	44	46
extrusion	3	6	9	12	15	18	21	24	27	30	33	36	35
autres utilisations	4	8	12	16	20	23	26	29	32	35	38	41	40
utilisation semences	0	1	1	1	2	2	2	3	3	3	4	4	4
exportations	1	2	5	13	15	17	19	21	23	25	27	29	29
UE	1	2	3	8	10	11	13	14	16	17	19	21	21
pays tiers	0	0	2	4	5	6	7	7	7	8	8	8	8
total utilisations	65	94	168	238	310	383	448	515	564	633	668	735	736
stock fin mois	17	13	25	57	56	51	49	41	35	30	28	21	21

Sources: FranceAgriMer, Douanes

1. les chiffres d'incorporation sont issus de l'exploitation de l'état 13

SOJA

Cumul des utilisations / Cumul des ressources

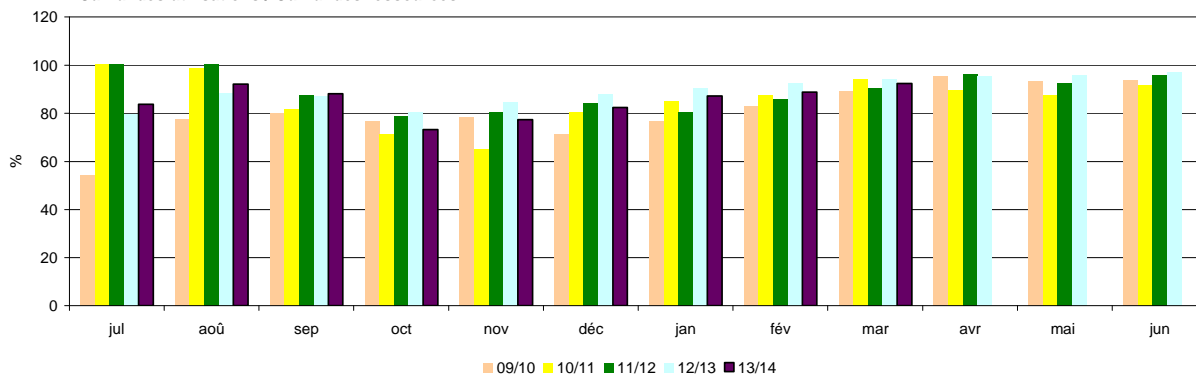

Utilisations mensuelles cumulées

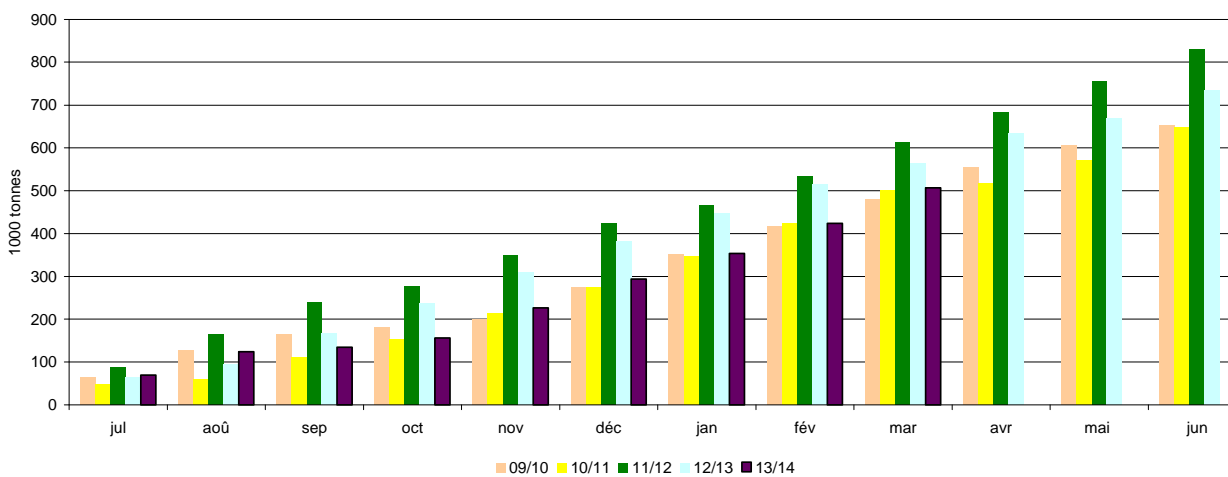

Triturations mensuelles

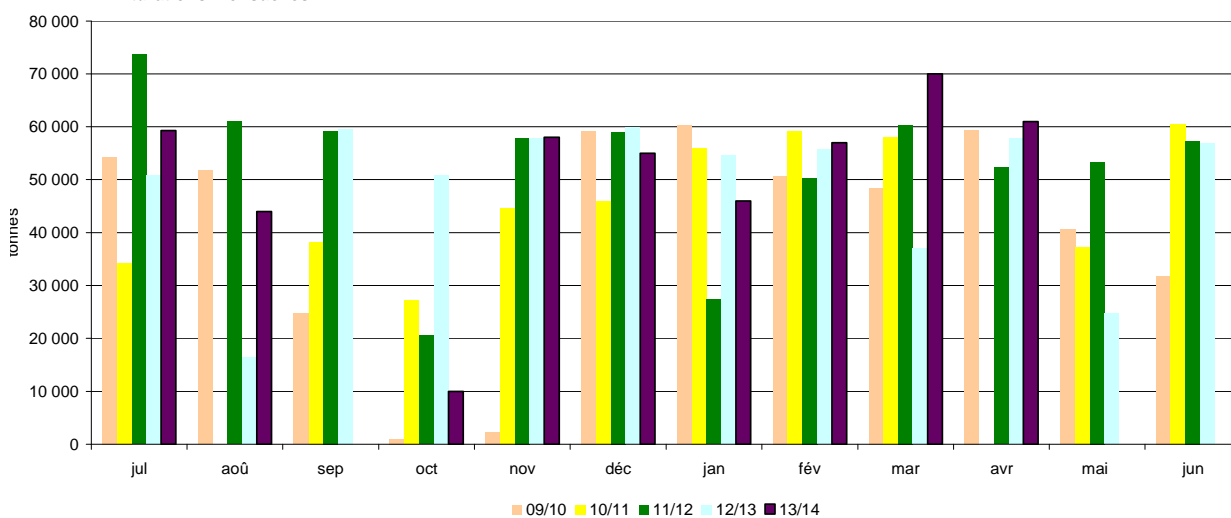

Sources: FranceAgriMer, Douanes

Bilan Pois des dernières campagnes

Bilan prévisionnel pois

1000 tonnes	2013-14 Prévisionnel mai 2014	2012-13 Provisoire	2011-12 Semi- définitif	2010-11	2009-10	2008-09	2007-08	2006-07	Evolution 2013-14 / 2012-13
RESSOURCES									
Surfaces (1000 ha)	120	133	183	246	112	97	160	237	-10%
Rendement (t/ha)	4,09	4,15	3,62	4,43	4,84	4,70	3,64	4,16	-1%
Production (1000 t)	491	553	659	1 088	542	456	582	986	-11%
dont non commercialisée	95	116	138	201	99	99	109	75	
report non collecté	95	116	138	201	99	99	109	75	
RESSOURCES pour le Marché									
stock de report	58	50	83	34	45	97	77	123	16%
collecte	396	437	521	891	443	357	473	911	-9%
dont semences		20	26	45	28	16	23	38	
importations	12	15	5	8	14	12	36	8	
UE	7	4	3	5	6	5	6	5	
pays tiers	5	11	2	3	8	7	30	3	
TOTAL DES RESSOURCES	466	502	609	933	502	466	586	1 042	-7%
UTILISATIONS									
Transformations	230	235	200	482	264	161	244	500	-2%
incorporation ¹	75	65	66	281	104	73	112	340	15%
autres ²	20	35	14	76	41	1	40	100	
alimentation humaine et ingrédients non alimentaires	120	120	100	100	90	70	80	30	
utilisation semences	15	15	20	25	29	17	12	30	
exportations	200	209	359	369	207	257	245	465	-4%
UE	155	150	127	212	133	162	161	260	
pays tiers	45	59	232	156	74	95	84	205	
TOTAL DES UTILISATIONS	430	444	559	851	471	418	489	965	-3%
STOCKS au 30 juin ³	36	58	50	83	34	48	97	77	-38%
dont stock collecteurs		58	47	77	31	41	53	52	
dont stock FAB		0	1	3	3	4	3	5	

Sources : Estimations FranceAgriMer - Commission bilans et Douanes - GNIS

1. Chiffres issus des déclarations des FAB - état 13

2. Y compris achats directs des éleveurs auprès des collecteurs

3. UE 28 depuis la récolte 2013

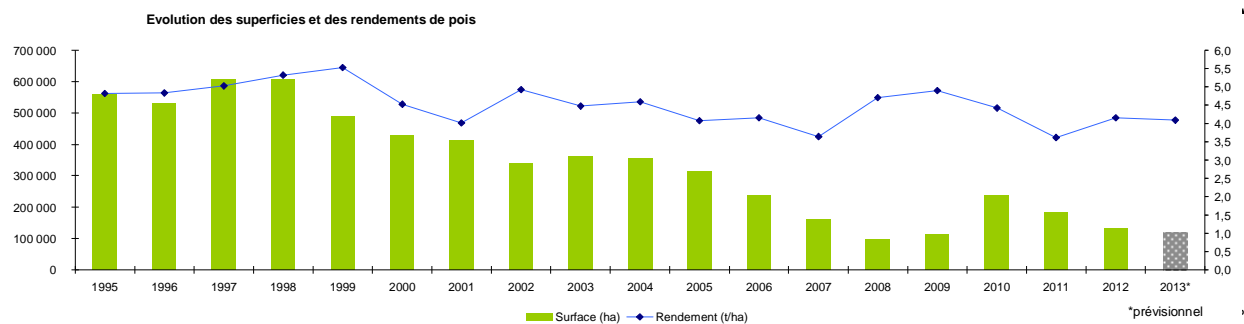

Sources : SSP - MAAF

Bilan Pois pour la campagne 2013/14

Situation mensuelle pois

Campagne 2013/14

1000 tonnes	juil-13	août-13	sept-13	oct-13	nov-13	déc-13	janv-14	févr-14	mars-14	avr-14	mai-14	juin-14
stock	58	116	227	220	194	173	148	134	122	108		
collecte mensuelle (y.c.semences)	91	146	32	17	19	14	20	17	18	11		
importations	0,8	0,3	0,5	0,6	0,9	1,4	1,5	0,9	1,4			
UE	0,6	0,2	0,3	0,4	0,3	0,5	0,4	0,5	0,5			
pays tiers	0,2	0,1	0,1	0,2	0,6	0,9	1,1	0,5	0,8			
total ressources	150	262	259	238	214	188	170	152	142			
utilisations internes	17	19	21	26	23	20	18	16	16	15		
incorporation ¹	4,1	6,0	7,7	13,2	10,3	6,8	5,3	3,2	2,7	1,7		
autres ²	1,7	1,7	1,7	1,7	1,7	1,7	1,7	1,7	1,7	1,7		
alimentation humaine	10	10	10	10	10	10	10	10	10	10		
utilisations semences	1,3	1,3	1,3	1,3	1,3	1,3	1,3	1,3	1,3	1,3		
exportations	17	16	18	18	18	20	17	14	17			
UE	12	12	11	17	14	18	12	9	15			
pays tiers	5	4	7	1	4	3	5	5	3			
total utilisations	34	35	39	44	41	40	35	30	33			
stock fin mois	116	227	220	194	173	148	134	122	108			

Sources: FranceAgriMer, Douanes

1. les chiffres d'incorporation sont issus de l'exploitation de l'état 13

2. y.c. les achats directs des éleveurs

Situation mensuelle cumulée pois

Campagne 2013/14

1000 tonnes	juil-13	août-13	sept-13	oct-13	nov-13	déc-13	janv-14	févr-14	mars-14	avr-14	mai-14	juin-14	Prévisionnel campagne 2013/14
stock	58	58	58	58	58	58	58	58	58	58			58
collecte mensuelle (y.c.semences)	91	237	269	286	305	319	339	356	373	385			396
importations	0,8	1,2	1,6	2,2	3,1	4,5	6,0	6,9	8,3				12
UE	0,6	0,8	1,2	1,5	1,9	2,4	2,7	3,2	3,7				7
pays tiers	0,2	0,3	0,5	0,7	1,3	2,2	3,3	3,7	4,6				5
total ressources	150	296	328	346	366	381	403	421	440				466
utilisations internes	17	36	57	83	106	126	144	161	176	191			230
incorporation ¹	4	10	18	31	41	48	53	57	59	61			75
autres ²	2	3	5	7	9	10	12	14	15	17			20
alimentation humaine	10	20	30	40	50	60	70	80	90	100			120
utilisations semences	1	3	4	5	6	8	9	10	12	13			15
exportations	17	33	51	69	87	107	124	138	155				200
UE	12	24	35	51	66	83	95	104	119				155
pays tiers	5	9	17	17	21	24	29	34	36				45
total utilisations	34	69	108	152	193	233	268	298	331				430
stock fin mois	116	228	220	194	173	148	134	122	108				36

Sources: FranceAgriMer, Douanes

1. les chiffres d'incorporation sont issus de l'exploitation de l'état 13

2. y.c. les achats directs des éleveurs

Situation mensuelle cumulée pois

Campagne 2012/13

1000 tonnes	juil-12	août-12	sept-12	oct-12	nov-12	déc-12	janv-13	févr-13	mars-13	avr-13	mai-13	juin-13	Provisoire septembre 2013 (au 24/09/2013)
stock	50	50	50	50	50	50	50	50	50	50	50	50	50
collecte mensuelle (y.c.semences)	170	283	317	336	357	369	386	397	410	421	432	438	437
importations	0,2	0,5	0,7	8,0	8,6	9,7	10,9	12,6	13,8	14,6	14,9	15,4	15
UE	0,2	0,4	0,5	1,1	1,5	1,7	2,1	3,3	3,9	4,2	4,4	4,5	4
pays tiers	0,0	0,2	0,2	6,9	7,0	8,0	8,8	9,4	9,9	10,4	10,5	10,9	11
total ressources	220	334	368	394	416	429	447	460	473	486	497	504	502
utilisations internes	19	40	63	85	104	124	142	160	178	197	216	235	235
incorporation ¹	4	11	20	28	33	39	43	46	50	55	60	65	65
autres ²	3	6	9	12	15	17	20	23	26	29	32	35	35
alimentation humaine	10	20	30	40	50	60	70	80	90	100	110	120	120
utilisations semences	1	3	4	5	7	8	9	10	12	13	14	16	15
exportations	8	21	34	45	59	79	89	102	123	148	196	209	209
UE	8	19	30	41	52	62	71	82	102	121	138	150	150
pays tiers	0	3	4	4	7	17	18	20	22	27	58	59	59
total utilisations	27	61	97	130	163	203	231	262	301	345	412	444	444
stock fin mois	193	273	271	264	252	225	216	198	172	141	84	58	58

Sources: FranceAgriMer, Douanes, Huileries de France

1. les chiffres d'incorporation sont issus de l'exploitation de l'état 13

2. y.c. les achats directs des éleveurs

POIS

Cumul des utilisations / cumul des ressources

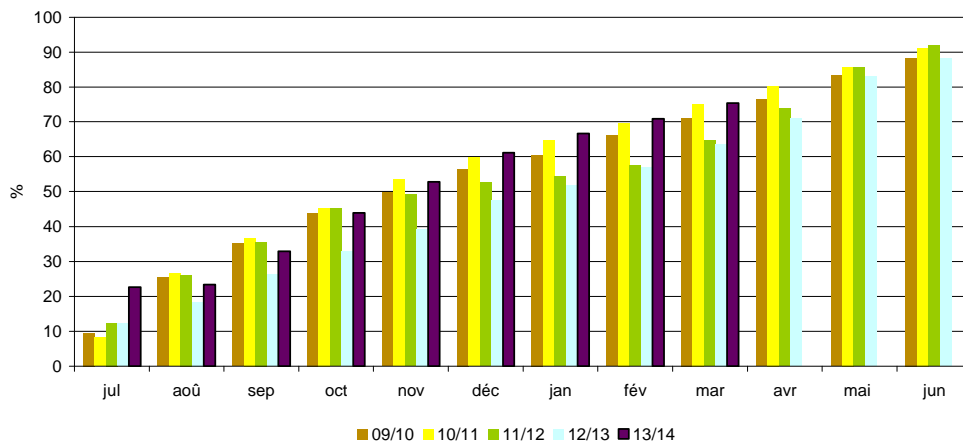

Utilisations mensuelles cumulées

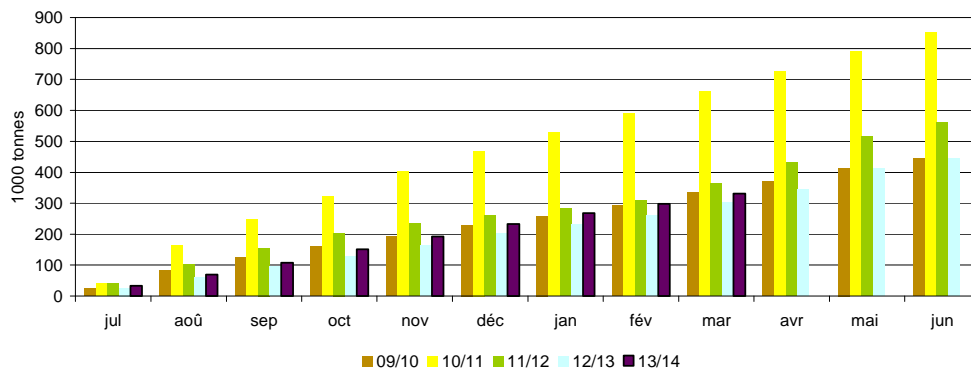

Exportations mensuelles

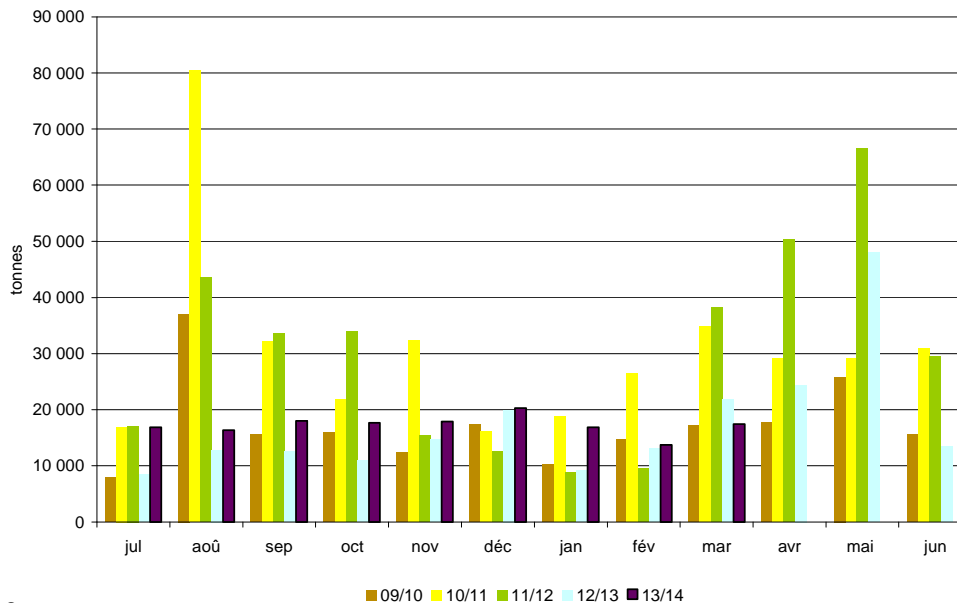

Sources: FranceAgriMer, Douanes, UNIP

Bilan Féverole des dernières campagnes

Bilan prévisionnel féverole

1000 tonnes	2013-14 Prévisionnel mai 2014	2012-13 Provisoire	2011-12 Semi-définitif	2010-11	2009-10	2008-09	2007-08	2006-07	Evolution 2013-14 / 2012-13
RESSOURCES									
Surfaces (1000 ha)	71	60	92	150	87	61	53	78	18%
Rendement (t/ha)	3,60	4,53	3,77	3,19	5,01	5,21	4,53	3,72	-21%
Production (1000 t)	254	274	347	479	436	318	240	290	-7%
dont non commercialisée	46	45	78	78	51	38	47	52	
report non collecté	46	38	78	78	51	38	47	52	
RESSOURCES pour le Marché									
stock de report	15	25	45	41	18	10	40	41	-40%
collecte	208	229	269	401	385	280	193	238	-9%
dont semences		7	7	11	9	6	8	8	
ajustement statistique	-10								
importations	15	12	6	4	2	3	7	6	
UE	14	11	5	4	1	2	7	6	
pays tiers	1	1	1	0	0	1	0	0	
TOTAL DES RESSOURCES	228	266	320	446	405	293	240	285	-14%
UTILISATIONS									
Transformations	37	31	34	97	95	58	24	54	19%
incorporation ¹	10	9	12	21	34	12	7	20	
autres ²	10	5	5	58	43	31	5	9	
alimentation humaine	10	10	10	10	8	7	6	13	
utilisation semences	7	7	7	8	10	8	6	12	
exportations	165	220	261	307	277	217	206	191	-25%
UE	15	22	29	34	19	18	25	49	
pays tiers	150	198	232	272	258	199	181	142	
TOTAL DES UTILISATIONS	202	251	295	403	372	275	230	245	-20%
STOCKS au 30 juin ³	26	15	25	45	41	18	10	40	73%
dont stock collecteurs		13	21	45	41	18	10	19	
dont stock FAB		0	1	0	0	0	0	1	

Sources : Estimations FranceAgriMer - Commission bilans et Douanes - GNIS

1. Chiffres issus des déclarations des FAB - état 13

2. Y compris achats directs des éleveurs auprès des collecteurs

3. UE 28 depuis la récolte 2013

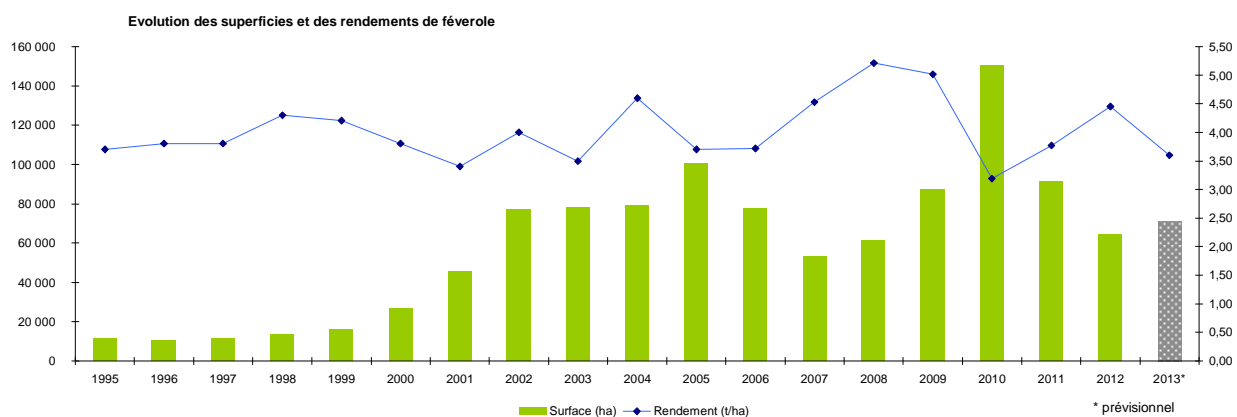

Sources : SSP - MAAF

Bilan Féverole pour la campagne 2013/14

Situation mensuelle féverole

Campagne 2013/14

1000 tonnes	juil-13	août-13	sept-13	oct-13	nov-13	déc-13	janv-14	févr-14	mars-14	avr-14	mai-14	juin-14
stock	15	7	71	96	86	91	86	88	77	70		
collecte mensuelle (y.c.semences)	2	70	58	16	8	6	8	10	9	6		
ajustement statistique												
importations	0,6	0,3	0,5	0,3	4,6	4,6	0,3	0,4	2,6			
UE	0,5	0,3	0,4	0,3	4,6	4,6	0,2	0,4	2,5			
pays tiers	0,0	0,1	0,1	0,0	0,0	0,0	0,0	0,1	0,0			
total ressources	18	77	130	113	99	101	94	98	89			
utilisations internes	3	3	3	3	3	3	3	3	3	3		
incorporation ¹	0,4	0,8	0,7	0,9	0,7	0,9	1,0	0,9	1,0	1,1		
autres	0,8	0,8	0,8	0,8	0,8	0,8	0,8	0,8	0,8	0,8		
alimentation humaine	0,8	0,8	0,8	0,8	0,8	0,8	0,8	0,8	0,8	0,8		
utilisation semences	0,6	0,6	0,6	0,6	0,6	0,6	0,6	0,6	0,6	0,6		
exportations	8	3	31	24	5	13	3	18	15			
UE	0,4	0,2	1,6	2,0	1,1	0,9	0,9	1,2	1,8			
pays tiers	7,3	3,2	29,0	22,0	4,0	11,6	2,1	17,0	13,6			
total utilisations	10	6	34	27	8	16	6	21	19			
stock fin mois	7	71	96	86	91	86	88	77	70			

Sources: FranceAgriMer, Douanes

1. les chiffres d'incorporation sont issus de l'exploitation de l'état 13

Situation mensuelle cumulée féverole

Campagne 2013/14

1000 tonnes	juil-13	août-13	sept-13	oct-13	nov-13	déc-13	janv-14	févr-14	mars-14	avr-14	mai-14	juin-14	Prévisionnel campagne 2013/14
stock	15	15	15	15	15	15	15	15	15	15	15	15	15
collecte mensuelle (y.c.semences)	2	72	130	146	155	161	169	179	188	194			208
ajustement statistique		0											-10
importations	1	1	1	2	6	11	11	12	14				15
UE	0,5	0,8	1,2	1,5	6,1	10,7	10,9	11,3	13,8				14
pays tiers	0,0	0,1	0,2	0,2	0,2	0,2	0,3	0,4	0,4				1
total ressources	18	88	146	163	176	187	195	205	217				228
utilisations internes	3	6	9	12	14	18	21	24	27	30			37
incorporation ¹	0,4	1,2	1,9	2,8	3,4	4,4	5,4	6,2	7,2	8,3			10
autres	0,8	1,6	2,4	3,2	4,0	4,8	5,6	6,4	7,2	8,0			10
alimentation humaine	0,8	1,6	2,4	3,2	4,0	4,8	5,6	6,4	7,2	8,0			10
utilisation semences	0,6	1,2	1,8	2,4	3,0	3,6	4,2	4,8	5,4	6,0			7
exportations	8	11	42	66	71	83	86	105	120				165
UE	0	1	2	4	5	6	7	8	10				15
pays tiers	7	11	40	62	66	77	79	96	110				150
total utilisations	10	17	50	77	85	101	107	128	147				202
stock fin mois	7	71	96	86	91	86	88	77	70				26

Sources: FranceAgriMer, Douanes

1. les chiffres d'incorporation sont issus de l'exploitation de l'état 13

Situation mensuelle cumulée féverole

Campagne 2012/13

1000 tonnes	juil-12	août-12	sept-12	oct-12	nov-12	déc-12	janv-13	févr-13	mars-13	avr-13	mai-13	juin-13	Provisoire septembre 2013 (au 24/09/2013)
stock	25	25	25	25	25	25	25	25	25	25	25	25	25
collecte mensuelle (y.c.semences)	3	94	165	184	195	201	209	216	222	226	229	230	229
ajustement statistique													
importations	0	1	1	1	4	4	7	7	7	7	8	12	12
UE	0,3	0,5	0,6	0,8	3,7	3,8	6,2	6,3	6,6	6,9	7,3	10,9	11
pays tiers	0,1	0,2	0,3	0,3	0,4	0,4	0,5	0,5	0,6	0,6	0,6	0,7	1
total ressources	28	120	191	210	224	230	240	248	254	258	262	267	266
utilisations internes	3	5	8	11	13	16	19	21	24	26	29	31	31
incorporation ¹	0,8	1,6	2,5	3,5	4,4	5,4	6,3	6,9	7,7	8,4	9,0	9,5	9
autres	0,4	0,8	1,2	1,6	2,0	2,4	2,8	3,2	3,6	4,0	4,4	4,8	5
alimentation humaine	0,8	1,6	2,4	3,2	4,0	4,8	5,6	6,4	7,2	8,0	8,8	9,6	10
utilisation semences	0,6	1,2	1,8	2,4	3,0	3,6	4,2	4,8	5,4	6,0	6,6	7,2	7
exportations	18	28	61	95	114	131	150	170	179	188	197	220	220
UE	3	4	7	9	10	12	14	16	17	18	19	22	22
pays tiers	14	24	53	86	104	119	136	155	162	170	178	198	198
total utilisations	20	13	36	37	22	20	22	22	11	12	12	25	251
stock fin mois	8	87	122	104	96	83	71	56	51	43	35	15	15

Sources: FranceAgriMer, Douanes

1. les chiffres d'incorporation sont issus de l'exploitation de l'état 13

FÉVEROLE

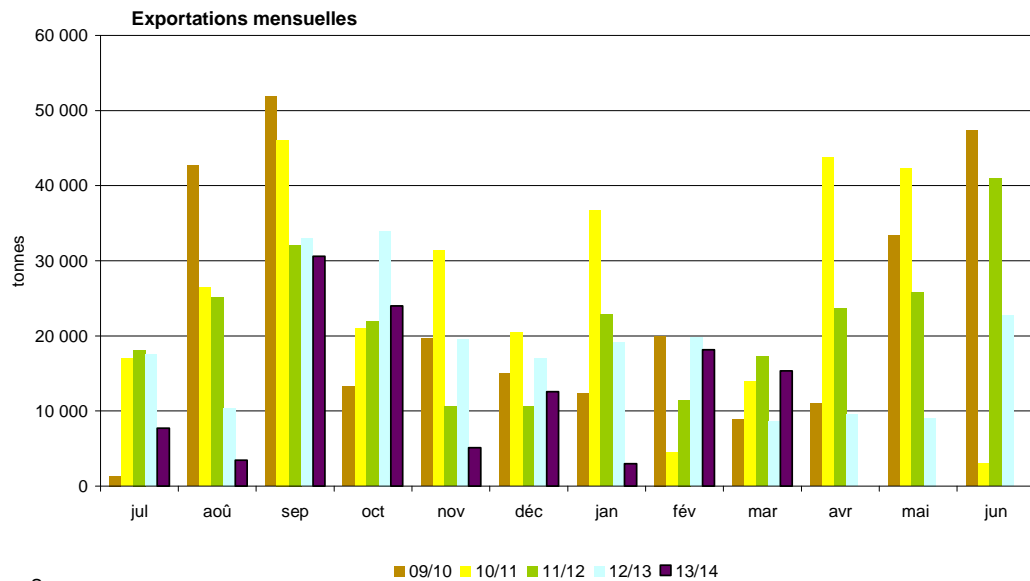
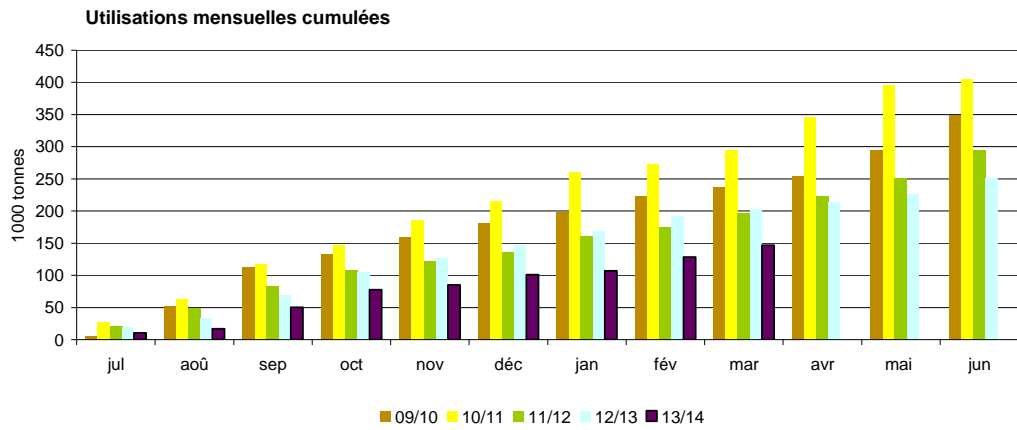
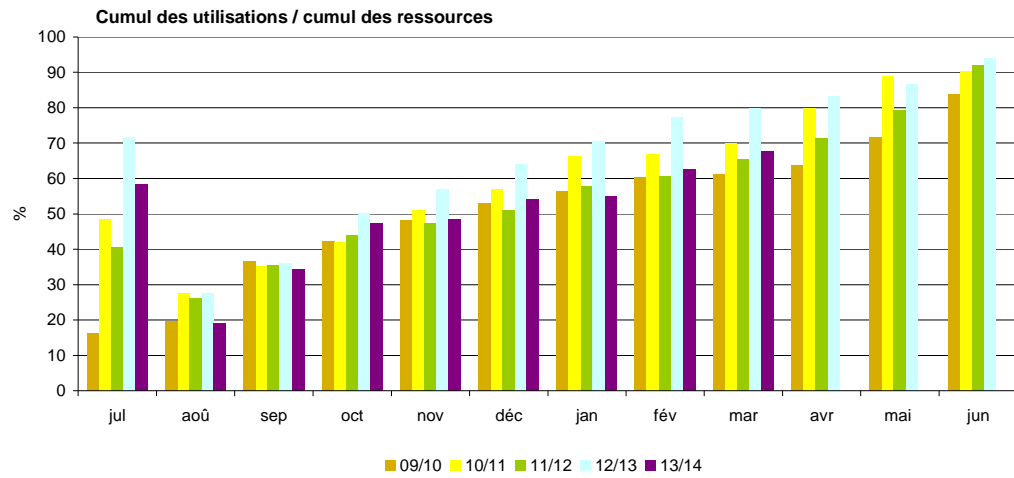

Sources: FranceAgriMer, Douanes, UNIP

Triturations campagnes 2005/06 à 2013/14

Triturations graines de colza

tonne	13/14	% réal.	12/13	% réal.	11/12	% réal.	10/11	% réal.	09/10	% réal.	08/09	% réal.	07/08	% réal.	06/07	% réal.	05/06	% réal.
juillet	135 000	4%	188 000	5%	206 172	6%	245 576	6%	211 079	6%	183 605	5%	128 573	5%	140 080	6%	75 864	3%
août	306 000	12%	369 000	14%	323 336	15%	317 468	15%	265 148	13%	228 745	12%	128 537	10%	92 862	11%	184 244	11%
septembre	406 000	24%	362 000	23%	329 407	24%	346 626	24%	350 043	22%	325 189	21%	204 403	18%	170 267	19%	182 939	19%
octobre	369 000	34%	363 000	32%	264 441	32%	361 775	33%	350 946	32%	304 730	30%	221 309	26%	212 662	29%	214 872	28%
novembre	330 000	43%	398 000	42%	243 379	39%	347 049	42%	382 318	42%	303 845	39%	229 611	35%	202 395	38%	202 811	37%
décembre	327 000	52%	368 000	52%	328 137	48%	370 789	52%	320 549	50%	337 692	49%	248 498	44%	200 206	47%	223 325	46%
janvier	267 000	60%	355 000	61%	323 000	57%	366 729	61%	354 440	60%	332 431	58%	239 253	53%	186 346	56%	221 286	56%
février	299 000	68%	310 000	68%	314 000	66%	288 067	69%	299 572	68%	280 123	66%	239 817	62%	206 926	65%	188 651	64%
mars	329 000	77%	382 000	78%	306 000	75%	356 551	78%	345 769	77%	307 886	75%	274 476	73%	207 542	75%	229 640	74%
avril	319 000	86%	342 000	87%	353 000	85%	310 766	86%	322 157	86%	291 786	83%	217 701	81%	178 301	83%	211 893	83%
mai			352 000	96%	339 000	94%	304 842	94%	303 173	94%	305 888	92%	252 970	91%	192 586	92%	223 465	92%
juin			178 000	100%	202 000	100%	236 388	100%	230 694	100%	269 097	100%	249 188	100%	166 498	100%	183 123	100%
Estim. hors adhérents HDF ²	720 000		720 000		708 000		650 000		485 000		250 000		150 000		180 000		40 000	
total	4 300 000		4 687 000		4 239 872		4 502 626		4 220 888		3 721 017		2 784 336		2 336 671		2 382 113	
cumul juillet/juin¹	3 087 000		3 967 000		3 531 872		3 852 626		3 735 888		3 471 017		2 634 336		2 156 671		2 342 113	
rythme mensuel	308 700		330 583		294 323		321 052		311 324		289 251		219 528		179 723		195 176	

Triturations graines de tournesol

tonne	13/14	% réal.	12/13	% réal.	11/12	% réal.	10/11	% réal.	09/10	% réal.	08/09	% réal.	07/08	% réal.	06/07	% réal.	05/06	% réal.
juillet	97 000	7%	65 000	6%	54 832	4%	91 091	7%	81 952	6%	71 479	6%	73 115	7%	62 880	6%	56 331	6%
août	61 000	11%	49 000	10%	51 941	7%	58 705	11%	82 215	12%	34 570	9%	60 774	13%	53 767	11%	31 568	10%
septembre	51 000	14%	71 000	17%	104 374	14%	61 468	15%	79 571	18%	54 018	14%	30 469	16%	39 114	15%	54 443	16%
octobre	155 000	25%	110 000	27%	147 767	24%	117 149	24%	113 306	27%	124 656	24%	88 964	25%	97 504	25%	102 065	27%
novembre	123 000	33%	80 000	35%	194 000	38%	129 152	34%	118 346	35%	102 494	33%	85 713	34%	96 994	34%	79 004	36%
décembre	144 000	43%	112 000	45%	146 000	47%	111 134	42%	114 991	44%	97 853	41%	90 484	43%	99 984	44%	83 419	45%
janvier	163 000	54%	110 000	56%	178 000	60%	126 269	51%	120 686	53%	101 308	50%	95 816	52%	105 311	55%	79 770	54%
février	133 000	62%	76 000	63%	109 000	67%	139 322	62%	120 286	62%	100 484	58%	92 596	62%	87 674	63%	82 706	64%
mars	134 000	71%	71 000	70%	142 000	77%	132 203	71%	110 126	70%	112 315	67%	102 337	72%	86 467	72%	71 775	72%
avril	107 000	79%	96 000	79%	119 000	85%	132 576	81%	128 835	80%	128 238	78%	95 509	81%	109 368	83%	90 359	82%
mai			101 000	88%	106 000	92%	135 227	91%	117 844	88%	133 290	90%	84 629	90%	79 304	90%	77 772	90%
juin			125 000	100%	117 000	100%	115 696	100%	107 373	96%	123 398	100%	103 914	100%	97 472	100%	85 840	100%
Estim. hors adhérents HDF ²	36 000		36 000		31 000		50 000		50 000		50 000		20 000				5 000	
total	1 520 000		1 102 000		1 500 914		1 399 992		1 345 531		1 234 103		1 024 320		1 015 839		900 052	
cumul juillet/juin¹	1 168 000		1 066 000		1 469 914		1 349 992		1 295 531		1 184 103		1 004 320		1 015 839		895 052	
rythme mensuel	116 800		88 833		122 493		112 499		107 961		98 675		83 693		84 653		74 588	

Source: FranceAgriMer

1. Adhérents Huileries de France seulement

2. Petites unités de trituration non inscrites à Huileries de France

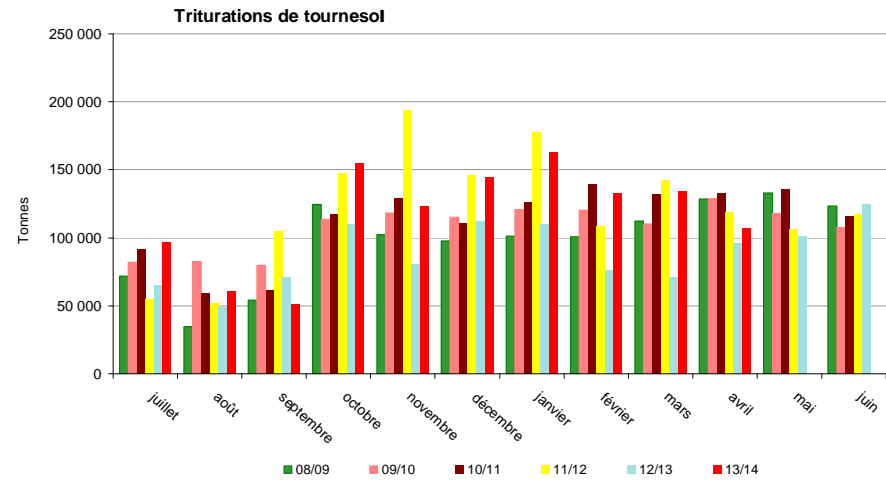
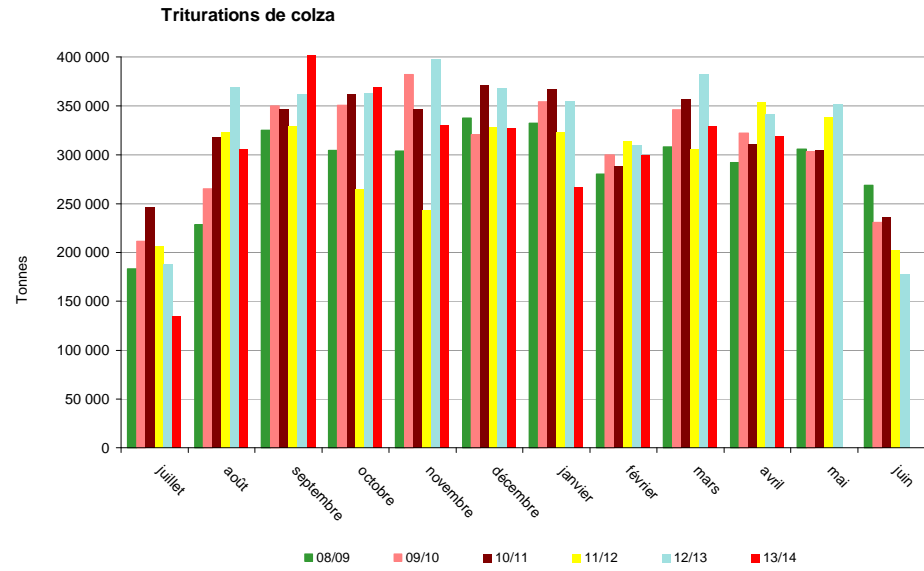

Source: FranceAgriMer

Triturations campagnes 2005/06 à 2013/14

Triturations graines de soja

tonne	13/14	% réal.	12/13	% réal.	11/12	% réal.	10/11	% réal.	09/10	% réal.	08/09	% réal.	07/08	% réal.	06/07	% réal.	05/06	% réal.
juillet	59 298	9%	51 000	8%	73 704	12%	34 330	7%	54 297	11%	13 637	3%	24 140	9%	0	0%	59 920	20%
août	44 000	16%	16 000	12%	61 039	21%	0	7%	51 709	22%	24 247	8%	20 051	17%	10 988	3%	26 042	29%
septembre	0	16%	59 000	22%	59 238	31%	38 229	16%	24 733	27%	27 097	13%	14 868	23%	30 658	12%	34 810	41%
octobre	10 000	18%	51 000	30%	20 583	34%	27 297	22%	952	27%	11 886	16%	15 796	29%	24 042	19%	13 055	45%
novembre	58 000	27%	58 000	40%	57 805	43%	44 631	31%	2 349	28%	27 262	22%	28 025	40%	29 816	28%	24 778	54%
décembre	55 000	36%	60 000	51%	59 065	52%	46 005	41%	59 157	40%	51 967	32%	29 481	52%	39 826	40%	18 648	60%
janvier	46 000	43%	55 000	60%	27 330	57%	56 041	53%	60 231	52%	44 563	42%	22 167	60%	22 962	46%	13 682	65%
février	57 000	52%	55 000	70%	50 330	65%	59 179	66%	50 689	63%	55 116	53%	15 674	66%	16 099	51%	25 160	73%
mars	70 000	63%	37 000	76%	60 330	74%	58 112	79%	48 411	73%	54 398	64%	17 540	73%	36 714	62%	26 930	82%
avril	61 000	73%	58 000	86%	52 330	83%	0	79%	59 381	85%	62 492	77%	28 771	84%	38 959	73%	18 897	89%
mai			25 000	90%	53 330	91%	37 281	87%	40 566	93%	62 526	90%	31 327	97%	39 436	85%	21 649	96%
juin			57 000	100%	57 330	100%	60 499	100%	31 832	100%	46 711	100%	8 756	100%	52 473	100%	12 086	100%
TOTAL	565 000		582 000		632 414		461 604		484 307		481 902		256 596		341 973		295 657	
cumul juillet/juin ¹	460 298		582 000		632 414		461 604		484 307		481 902		256 596		341 973		295 657	
rythme mensuel	46 030		48 500		52 701		38 467		40 359		40 159		21 383		28 498		24 638	

Trituration totale

tonne	13/14	% réal.	12/13	% réal.	11/12	% réal.	10/11	% réal.	09/10	% réal.	08/09	% réal.	07/08	% réal.	06/07	% réal.	05/06	% réal.
juillet	291 298	5%	304 000	5%	334 708	6%	370 997	6%	347 328	6%	268 721	5%	225 828	6%	202 960	5%	192 115	5%
août	411 000	12%	434 000	13%	436 316	14%	376 173	13%	399 072	12%	287 562	11%	209 362	11%	157 617	10%	241 854	12%
septembre	457 000	21%	492 000	22%	493 019	22%	446 323	21%	454 347	20%	406 304	19%	249 740	18%	240 039	17%	272 192	20%
octobre	534 000	30%	524 000	31%	432 791	30%	506 221	29%	465 204	27%	441 272	27%	326 069	26%	334 208	27%	329 992	29%
novembre	511 000	39%	536 000	41%	495 184	39%	520 832	39%	503 013	35%	433 601	36%	343 349	35%	329 205	36%	306 593	38%
décembre	526 000	49%	540 000	50%	533 202	48%	527 928	48%	494 697	43%	487 512	45%	368 463	44%	340 016	46%	325 392	47%
janvier	476 000	57%	520 000	60%	528 330	58%	549 039	57%	535 357	52%	478 303	55%	357 236	53%	314 619	55%	314 738	56%
février	489 000	66%	441 000	68%	473 330	66%	486 568	66%	470 547	60%	435 724	63%	348 087	62%	310 699	63%	296 517	65%
mars	533 000	75%	490 000	76%	508 330	75%	546 866	75%	504 306	68%	474 599	72%	394 353	72%	330 723	73%	328 345	74%
avril	487 000	84%	496 000	85%	524 330	84%	443 342	83%	510 373	76%	482 516	82%	341 981	81%	326 628	82%	321 149	83%
mai			478 000	94%	498 330	93%	477 350	91%	461 583	84%	501 704	91%	368 926	91%	311 326	91%	322 886	92%
juin			360 000	100%	376 330	100%	412 583	98%	369 899	90%	439 206	100%	361 858	100%	316 443	100%	281 049	100%
Estim. hors adhérents HDF ²	756 000		756 000		739 000		600 000		535 000		300 000		170 000		180 000		45 000	
TOTAL	6 385 000		6 371 000		6 373 200		6 364 222		6 129 307		5 437 022		4 065 252		3 694 483		3 577 822	
cumul juillet/juin ¹	4 715 298		5 615 000		5 634 200		5 664 222		5 515 726		5 137 024		3 895 252		3 514 483		3 532 822	
rythme mensuel	471 530		467 917		469 517		472 019		459 644		428 085		324 604		292 874		294 402	

Source: FranceAgriMer

1. Adhérents Huileries de France seulement

2. Petites unités de trituration non inscrites à Huileries de France

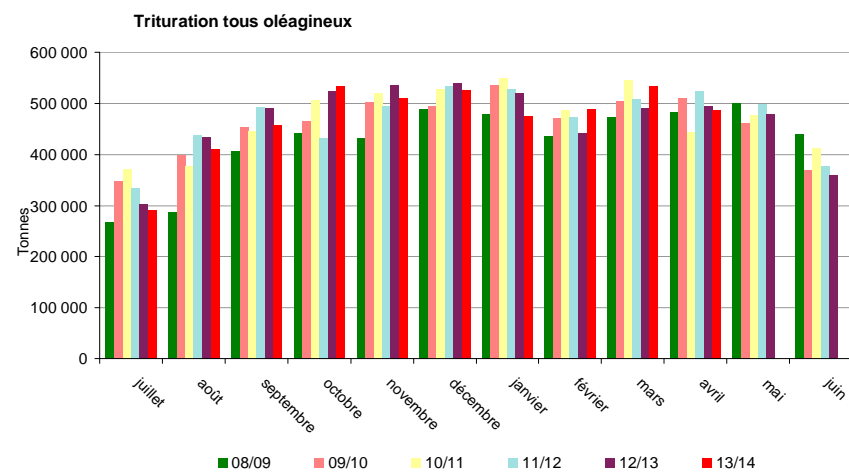
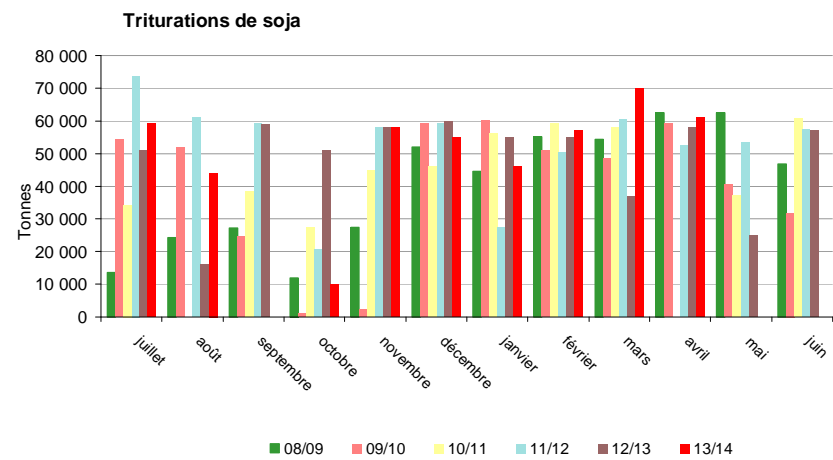

Source : FranceAgriMer

Incorporations et stocks des fabricants d'aliments du bétail

Campagne 2012/13

tonne	Colza		Féverole		Lin		Lupin		Pois		Soja		Tournesol	
	Incorporation	Stock	Incorporation	Stock	Incorporation	Stock	Incorporation	Stock	Incorporation	Stock	Incorporation	Stock	Incorporation	Stock
juil-12	2474	9 066	814	573	4	8	9	107	4 300	2 857	5 791	1 652	557	666
août-12	5691	8 535	801	551	29	0	9	98	7 107	3 343	4 319	1 802	537	572
sept-12	5139	8 796	904	429	32	0	9	89	9 088	4 264	3 832	1 760	484	435
oct-12	4901	7 417	965	428	41	0	13	76	7 564	4 216	4 723	1 543	472	390
nov-12	3553	6 521	917	442	0	0	16	60	4 911	3 976	4 409	2 541	521	199
déc-12	4190	5 115	960	354	20	0	15	64	5 735	4 130	3 866	2 471	637	220
janv-13	4637	3 626	905	322	0	0	16	48	4 230	4 167	4 454	3 514	579	542
févr-13	2461	3 395	646	314	64	5	1	47	3 452	3 267	3 714	3 084	574	536
mars-13	2 387	2 974	756	219	75	5	0	47	3 880	3 004	3 370	2 621	693	405
avr-13	2 380	2 655	697	275	27	5	2	46	4 770	2 559	3 081	3 160	519	254
mai-13	2 294	2 568	615	229	0	0	1	44	5 196	2 783	2 641	3 062	572	292
juin-13	2 305	2 361	497	223	41	0	1	43	4 535	2 670	1 834	3 560	434	392
Total 12/13	42 411		9 476		332		92		64 768		46 034		6 579	
cumul au 30/6/2012	62 426	1 492	11 849	648	0	0	0	0	66 279	2 819	63 448	3 219	12 821	836

Campagne 2013/14

tonne	Colza		Féverole		Lin		Lupin		Pois		Soja		Tournesol	
	Incorporation	Stock	Incorporation	Stock	Incorporation	Stock	Incorporation	Stock	Incorporation	Stock	Incorporation	Stock	Incorporation	Stock
juil-13	3 417	4 707	433	606	0	NC	6	38	4 092	1 895	1 945	2 904	545	287
août-13	5 930	5 272	752	595	33	NC	8	30	5 998	2 289	1 904	2 622	435	284
sept-13	5 613	4 055	739	710	0	NC	0	8	7 722	2 647	2 063	2 305	753	414
oct-13	6 797	3 533	860	597	47	NC	30	78	13 183	4 070	3 017	2 839	962	528
nov-13	4 783	2 758	662	663	61	NC	57	21	10 279	4 126	2 916	2 821	841	654
déc-13	4 718	2 314	941	684	39	NC	29	20	6 809	3 812	3 439	2 192	1 104	605
janv-14	5 371	1 924	1 005	512	42	NC	0	20	5 270	3 517	3 142	2 146	1 082	745
févr-14	4 738	2 093	853	494	0	NC	2	19	3 229	2 581	3 399	2 176	937	659
mars-14	4 656	2 365	972	483	35	NC	3	16	2 713	2 012	3 854	2 228	1 067	726
avr-14	4 104	1 839	1 123	494	58	NC	0	16	1 705	2 036	3 478	1 626	1 247	663
mai-14														
juin-14														
Total 13/14	50 128		8 340		315		134		60 999		29 155		8 972	
cumul au 30/6/2013	42 411	2 361	9 476	223	332	0	92	43	64 768	2 670	46 034	3 560	6 579	392

Source : Etat 13 - activité des fabricants d'aliments du bétail

Comparaison des incorporations cumulées de graines de soja

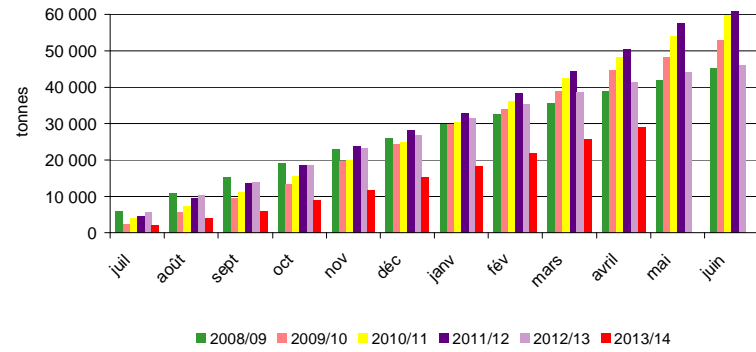

Comparaison des incorporations cumulées de pois

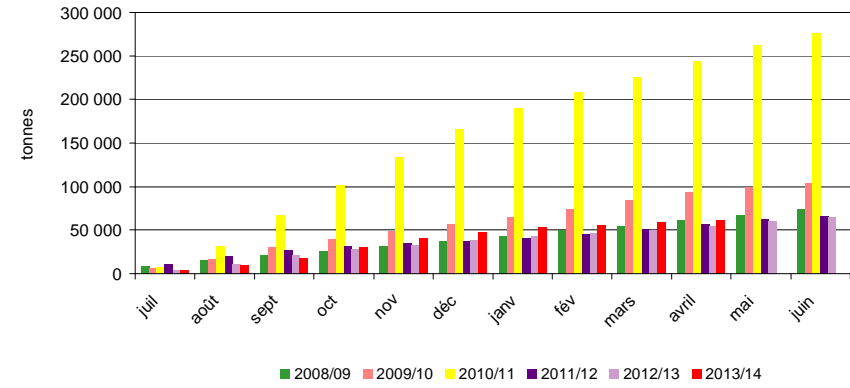

Evolution mensuelle des incorporations en oléagineux par les FAB

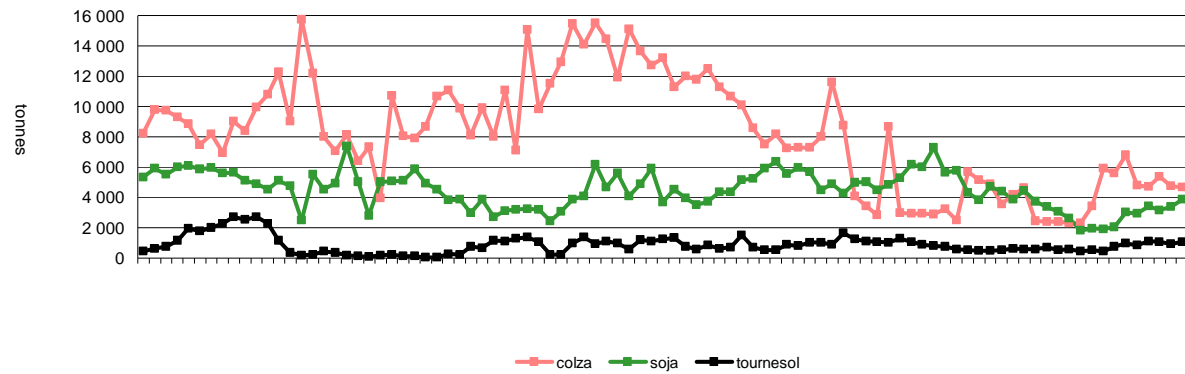

Evolution mensuelle des incorporations et des stocks de pois par les FAB

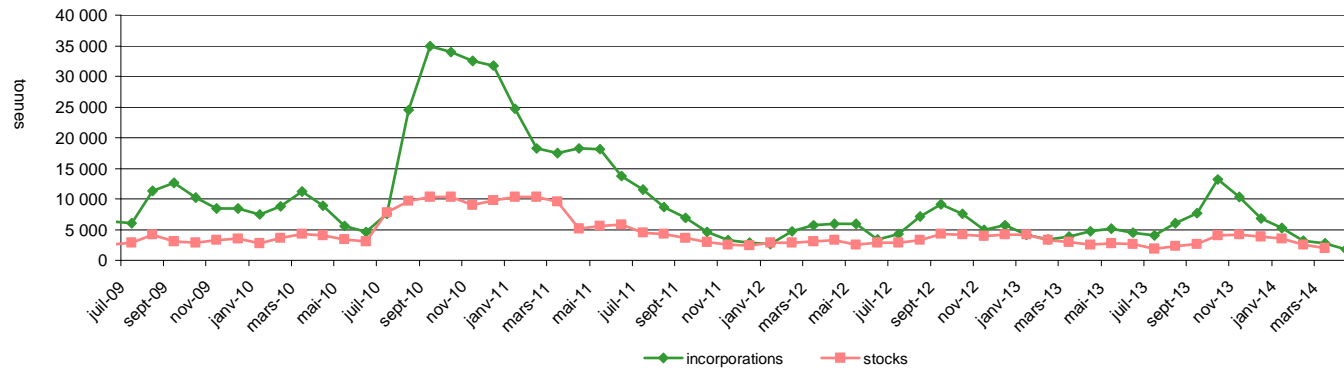

Source: FranceAgriMer

Bilan mensuel tourteaux de colza

Situation mensuelle colza - campagne 2013/14

tonne	juil-13	août-13	sept-13	oct-13	nov-13	déc-13	janv-14	févr-14	mars-14	avr-14	mai-14	juin-14
stocks début mois	75 780	26 796	47 031	99 767	103 765	116 447	121 004	114 086	169 952	130 754		
fabrication française (estimation)	105 300	197 640	251 640	231 660	210 600	208 980	176 580	193 860	210 060	204 660		
total import	20 670	65 056	73 578	59 901	73 497	54 599	57 440	210 060	47 537			
import UE	20 642	65 056	73 564	59 894	70 302	54 594	57 404	49 257	47 528			
import pays tiers	28	0	13	7	3 196	5	36	8	10			
total ressources	201 750	289 491	372 249	391 327	387 863	380 026	355 025	518 006	427 549			
total export	15 451	20 273	27 837	52 378	51 869	35 699	18 498	48 108	19 103			
consommation (estimation)	159 504	222 187	244 645	235 184	219 547	223 323	222 441	299 946	277 692			
total utilisations	174 954	242 460	272 482	287 562	271 416	259 022	240 939	348 054	296 795			
stocks fin de mois	26 796	47 031	99 767	103 765	116 447	121 004	114 086	169 952	130 754			

Sources : Douanes, FranceAgriMer

Situation mensuelle cumulée colza - campagne 2013/14

tonne	juil-13	août-13	sept-13	oct-13	nov-13	déc-13	janv-14	févr-14	mars-14	avr-14	mai-14	juin-14
stocks début mois	75 780	75 780	75 780	75 780	75 780	75 780	75 780	75 780	75 780	75 780		
fabrication française	105 300	302 940	554 580	786 240	996 840	1 205 820	1 382 400	1 576 260	1 786 320	1 990 980		
total import	20 670	85 726	159 303	219 204	292 701	347 300	404 740	614 800	662 338			
import UE	20 642	85 698	159 262	219 156	289 457	344 051	401 455	450 712	498 240			
import pays tiers	28	28	41	48	3 244	3 249	3 285	3 293	3 303			
total ressources	201 750	464 445	789 663	1 081 224	1 365 321	1 628 900	1 862 920	2 266 840	2 524 438			
total export	15 451	35 724	63 561	115 939	167 808	203 507	222 005	270 113	289 216			
consommation	159 504	381 691	626 336	861 519	1 081 066	1 304 389	1 526 829	1 826 775	2 104 467			
total utilisations	174 954	417 414	689 896	977 459	1 248 874	1 507 896	1 748 835	2 096 889	2 393 683			
stocks fin de mois	26 796	47 031	99 767	103 765	116 447	121 004	114 086	169 952	130 754			

Sources : Douanes, FranceAgriMer

Consommation cumulée de tourteau de colza

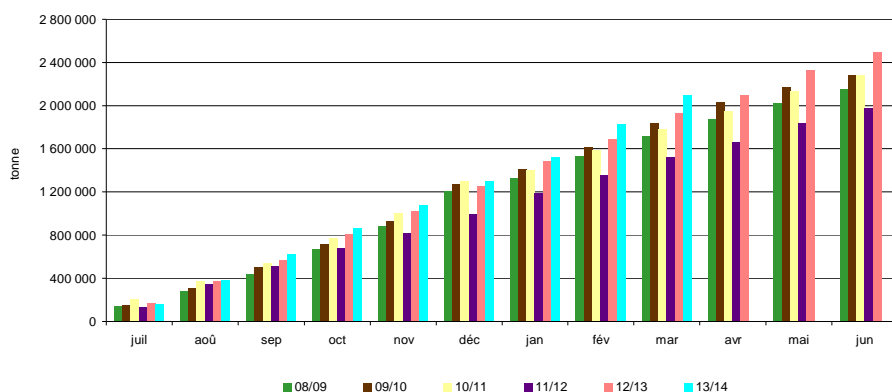

Sources : Huileries de France, FranceAgriMer

Bilans par campagne des tourteaux de colza

tonne	2005/06	2006/07	2007/08	2008/09	2009/10	2010/11	2011/12	2012/13
Stocks début mois	72 263	83 906	78 141	94 177	89 475	89 577	72 169	66 993
fabrication française	1 278 823	1 212 255	1 476 574	1 910 545	2 014 030	2 081 447	1 909 728	2 530 980
total import	448 538	519 082	656 676	517 254	432 688	510 736	374 619	472 744
import UE	445 926	512 775	648 543	507 491	421 244	502 366	374 618	449 474
import pays tiers	2 612	6 308	8 133	9 763	11 445	8 369	1	23 270
total ressources	1 799 624	1 815 243	2 211 391	2 521 976	2 536 193	2 681 760	2 356 516	3 070 717
total export	146 167	129 673	171 748	279 385	168 312	322 962	309 704	502 596
consommation	1 569 551	1 607 429	1 945 466	2 153 116	2 278 304	2 286 629	1 979 819	2 492 341
Total utilisations	1 715 718	1 737 102	2 117 214	2 432 501	2 446 616	2 609 591	2 289 523	2 994 937
Stocks fin de mois	83 906	78 141	94 177	89 475	89 577	72 169	66 993	75 780

Sources : Huileries de France, Douanes, FranceAgriMer

Bilan mensuel tourteaux de tournesol

Situation mensuelle tournesol - campagne 2013/14

tonne	juil-13	août-13	sept-13	oct-13	nov-13	déc-13	janv-14	févr-14	mars-14	avr-14	mai-14	juin-14
stocks début mois	71 548	40 591	18 401	12 549	41 618	44 230	59 326	60 819	58 319	89 850		
fabrication française (estimation)	53 000	33 920	28 620	83 740	66 780	77 910	87 980	72 080	72 610	58 300		
total import	35 113	10 575	23 020	68 164	74 824	121 227	68 040	70 677	128 909			
import UE	9 282	9 655	11 110	25 071	26 653	30 458	14 090	22 596	35 002			
import pays tiers	25 831	920	11 909	43 093	48 171	90 769	53 950	48 081	93 908			
total ressources	159 661	85 086	70 041	164 453	183 222	243 367	215 347	203 576	259 838			
total export	9 949	8 977	8 139	12 272	4 195	9 638	22 369	18 384	13 228			
consommation (estimation)	109 121	57 708	49 353	110 563	134 797	174 402	132 159	126 873	156 761			
total utilisations	119 070	66 685	57 492	122 835	138 992	184 040	154 528	145 256	169 989			
stocks fin de mois	40 591	18 401	12 549	41 618	44 230	59 326	60 819	58 319	89 850			

sources : Huileries de France, Douanes, FranceAgriMer

Situation mensuelle cumulée tournesol - campagne 2013/14

tonne	juil-13	août-13	sept-13	oct-13	nov-13	déc-13	janv-14	févr-14	mars-14	avr-14	mai-14	juin-14
stocks début mois	71 548	71 548	71 548	71 548	71 548	71 548	71 548	71 548	71 548	71 548	71 548	71 548
fabrication française	53 000	86 920	115 540	199 280	266 060	343 970	431 950	504 030	576 640			
total import	35 113	45 688	68 707	136 871	211 695	332 922	400 962	471 639	600 549			
import UE	9 282	18 937	30 047	55 118	81 771	112 229	126 319	148 914	183 916			
import pays tiers	25 831	26 751	38 660	81 753	129 924	220 694	274 644	322 725	416 632			
total ressources	159 661	204 156	255 796	407 700	549 303	748 440	904 461	1 047 218	1 248 737			
total export	9 949	18 926	27 065	39 337	43 532	53 170	75 539	93 923	107 151			
consommation	109 121	166 829	216 182	326 745	461 542	635 944	768 103	894 975	1 051 736			
total utilisations	119 070	185 755	243 247	366 081	505 074	689 114	843 642	988 898	1 158 887			
stocks fin de mois	40 591	18 401	12 549	41 618	44 230	59 326	60 819	58 319	89 850			

sources : Huileries de France, Douanes, FranceAgriMer

Consommation cumulée de tourteau de tournesol

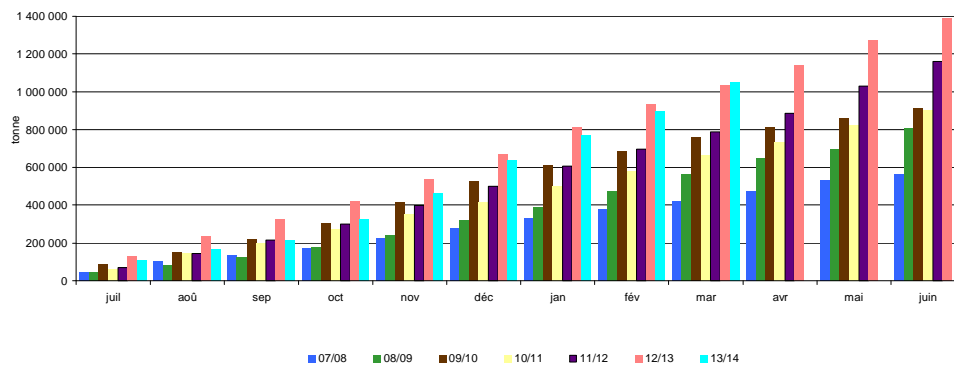

Sources : Huileries de France, Douanes, FranceAgriMer

Bilans par campagne des tourteaux de tournesol

tonne	2005/06	2006/07	2007/08	2008/09	2009/10	2010/11	2011/12	2012/13
Stocks début mois	29 700	21 680	27 832	51 939	49 630	23 999	52 751	80 865
fabrication française	509 845	547 888	494 329	593 081	679 535	730 494	791 035	584 060
total import	222 274	190 213	137 309	324 671	398 569	368 178	605 415	929 701
import UE	81 770	77 355	57 035	99 424	85 744	100 056	121 110	212 508
import pays tiers	140 504	112 858	80 274	225 247	312 825	268 123	484 306	717 193
total ressources	761 819	759 781	659 470	969 691	1 127 734	1 122 671	1 449 201	1 594 626
total export	19 554	16 415	41 991	113 578	191 410	165 085	208 597	134 540
consommation	720 585	715 534	565 540	806 483	912 325	904 835	1 159 740	1 388 535
Total utilisations	740 139	731 949	607 531	920 061	1 103 735	1 069 920	1 368 336	1 523 075
Stocks fin de mois	21 680	27 832	51 939	49 630	23 999	52 751	80 865	71 551

sources : Huileries de France, Douanes, FranceAgriMer

Bilan mensuel tourteaux de soja

Situation mensuelle soja - campagne 2013/14

tonne	juil-13	août-13	sept-13	oct-13	nov-13	déc-13	janv-14	févr-14	mars-14	avr-14	mai-14	juin-14
stocks début mois	19 759	6 951	9 858	12 082	8 364	8 006	6 288	10 411	17 369	17 283		
fabrication française (estimation)	47 438	35 200	0	8 000	46 400	44 000	36 800	45 600	56 000	48 800		
total import	176 847	285 294	324 693	275 727	287 091	296 489	245 256	323 072	250 610			
import UE	53 687	44 425	51 235	70 851	52 862	58 794	63 137	72 959	56 801			
import pays tiers	123 161	240 869	273 458	204 875	234 229	237 696	182 119	250 114	193 810			
total ressources	244 044	327 445	334 550	295 808	341 855	348 496	288 344	379 084	323 979			
total export	35 831	4 535	4 782	4 773	1 517	5 516	988	12 617	5 050			
consommation (estimation)	201 262	313 053	317 687	282 671	332 332	336 692	276 945	349 098	301 645			
total utilisations	237 093	317 588	322 469	287 444	333 849	342 208	277 933	361 715	306 695			
stocks fin de mois	6 951	9 858	12 082	8 364	8 006	6 288	10 411	17 369	17 283			

sources : Douanes, FranceAgriMer

Situation mensuelle cumulée soja - campagne 2013/14

tonne	juil-13	août-13	sept-13	oct-13	nov-13	déc-13	janv-14	févr-14	mars-14	avr-14	mai-14	juin-14
stocks début mois	19 759	19 759	19 759	19 759	19 759	19 759	19 759	19 759	19 759	19 759	19 759	19 759
fabrication française	47 438	82 638	82 638	90 638	137 038	181 038	217 838	263 438	319 438			
total import	176 847	462 141	786 834	1 062 560	1 349 651	1 646 141	1 891 397	2 214 469	2 465 079			
import UE	53 687	98 112	149 347	220 198	273 060	331 853	394 991	467 950	524 750			
import pays tiers	123 161	364 029	637 487	842 362	1 076 591	1 314 287	1 496 406	1 746 520	1 940 329			
total ressources	244 044	564 538	889 231	1 172 958	1 506 449	1 846 938	2 128 994	2 497 667	2 804 277			
total export	35 831	40 365	45 147	49 920	51 437	56 953	57 941	70 559	75 609			
consommation	201 262	514 315	832 002	1 114 673	1 447 005	1 783 697	2 060 641	2 409 739	2 711 384			
total utilisations	237 093	554 680	877 149	1 164 593	1 498 442	1 840 650	2 118 583	2 480 298	2 786 993			
stocks fin de mois	6 951	9 858	12 082	8 364	8 006	6 287	10 411	17 369	17 284			

sources : Douanes, FranceAgriMer

consommation cumulée de tourteau de soja

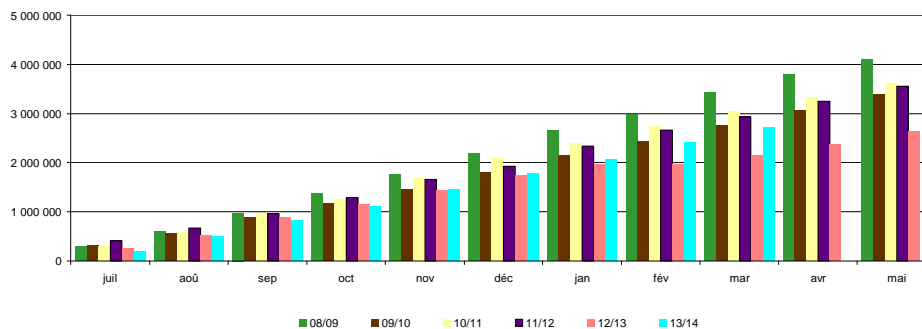

Sources : Huileries de France, Douanes, FranceAgriMer

sources : Huileries de France, Douanes, FranceAgriMer

Bilans par campagne des tourteaux de soja

tonne	2005/06	2006/07	2007/08	2008/09	2009/10	2010/11	2011/12	2012/13
Stocks début mois	3 553	10 158	29 023	4 730	13 796	5 122	18 968	19 554
fabrication française	229 149	260 095	196 871	358 968	370 532	353 433	469 285	465 600
total import	4 232 158	4 128 815	4 652 147	4 126 274	3 451 600	3 641 550	3 486 457	2 905 970
import UE	609 118	564 542	686 864	632 806	614 903	892 101	812 756	647 378
import pays tiers	3 623 040	3 564 273	3 965 283	3 493 648	2 836 697	2 749 449	2 673 701	2 258 592
total ressources	4 464 860	4 399 068	4 878 041	4 489 972	3 835 928	4 000 105	3 974 710	3 391 124
total export	94 692	76 248	60 526	71 639	153 151	104 696	109 796	67 546
consommation	4 360 011	4 293 797	4 812 785	4 404 537	3 677 655	3 876 441	3 845 360	3 306 519
Total utilisations	4 454 702	4 370 045	4 873 311	4 476 176	3 830 806	3 981 137	3 955 156	3 374 065
Stocks fin de mois	10 158	29 023	4 730	13 796	5 122	18 968	19 554	19 759

Sources : Huileries de France, Douanes, FranceAgriMer

Bilan mensuel tourteaux d'arachide

Situation mensuelle arachide - campagne 2013/14

tonne	juil-13	août-13	sept-13	oct-13	nov-13	déc-13	janv-14	févr-14	mars-14	avr-14	mai-14	juin-14
stocks début mois	0	0	0	0	0	0	0	0	0	0	0	0
fabrication française	0	0	0	0	0	0	0	0	0	0	0	0
total import	510	2531	835	2901	2728	1746	1255	1113	873			
import UE	537	490	670	668	1 164	1 582	1 204	872	779			
import pays tiers	0	2040	165	2 233	1 564	164	51	241	95			
total ressources	510	2531	835	2901	2728	1746	1255	1113	873			
total export	0	0	0	0	3	0	1	1	0			
consommation	510	2531	835	2901	2725	1746	1254	1112	873			
total utilisations	510	2531	835	2901	2728	1746	1255	1113	873			
stocks fin de mois	0	0	0	0	0	0	0	0	0			

sources : Douanes, FranceAgriMer

Situation mensuelle cumulée arachide - campagne 2013/14

tonne	juil-13	août-13	sept-13	oct-13	nov-13	déc-13	janv-14	févr-14	mars-14	avr-14	mai-14	juin-14
stocks début mois	0	0	0	0	0	0	0	0	0	0	0	0
fabrication française	0	0	0	0	0	0	0	0	0	0	0	0
total import	510	3041	3 876	6 776	9 504	11 250	12 505	13 618	14 491			
import UE	368	859	1528	2196	3360	4941	6145	7017	7796			
import pays tiers	0	2040	2205	4438	6002	6166	6217	6458	6553			
total ressources	510	3041	3 876	6 776	9 504	11 250	12 505	13 618	14 491			
total export	0	0	0	0	3	3	4	5	5			
consommation	510	3041	3 876	6 776	9 501	11 247	12 501	13 613	14 486			
total utilisations	510	3041	3 876	6 776	9 504	11 250	12 505	13 618	14 491			
stocks fin de mois	0	0	0	0	0	0	0	0	0			

sources : Douanes, FranceAgriMer

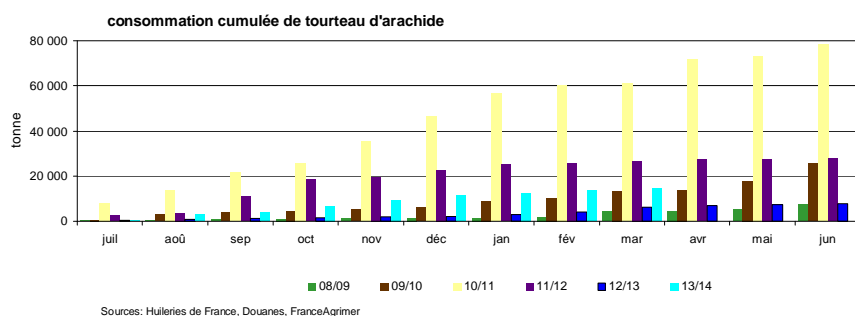

Bilans par campagne des tourteaux d'arachide

tonne	2005/06	2006/07	2007/08	2008/09	2009/10	2010/11	2011/12	2012/13
Stocks début mois	0	0	0	0	0	0	0	0
fabrication française	0	0	0	0	0	0	0	0
total import	29 767	72 568	22 303	7 411	25 699	78 308	27 731	7 912
import UE	2 771	11 146	8 889	3 916	9 715	19 118	8 345	6 382
import pays tiers	26 996	61 422	13 414	3 495	15 984	59 190	19 385	1 530
total ressources	29 767	72 568	22 303	7 411	25 699	78 308	27 731	7 912
total export	60	26	29	13	13	130	21	12
consommation	29 707	72 542	22 274	7 399	25 686	78 178	27 710	7 900
Total utilisations	29 767	72 568	22 303	7 411	25 699	78 308	27 731	7 912
Stocks fin de mois	0	0	0	0	0	0	0	0

sources : Huileries de France, Douanes, FranceAgriMer

Bilan mensuel tourteaux de lin

Situation mensuelle lin - campagne 2013/14

tonne	juil-13	août-13	sept-13	oct-13	nov-13	déc-13	janv-14	févr-14	mars-14	avr-14	mai-14	juin-14
stocks début mois	0	0	0	0	0	0	0	0	0	0	0	0
fabrication française	0	0	0	0	0	0	0	0	0	0	0	0
total import	6 713	6 860	9 139	8 206	7 411	7 292	7 882	6 798	6 798			
import UE	6 631	6 776	9 111	8 206	7 382	7 264	7 825	6 742	6 798			
import pays tiers	81	85	29	0	28	28	57	56	0			
total ressources	6 713	6 860	9 139	8 206	7 411	7 292	7 882		6 798			
total export	11	3	30	2	0	2	7	0				
consommation	6 701	6 857	9 110	8 204	7 411	7 290	7 875	6 798	6 798			
total utilisations	6 713	6 860	9 139	8 206	7 411	7 292	7 882	6 798	6 798			
stocks fin de mois	0	0	0	0	0	0	0	0	0	0	0	0

Sources : Douanes, FranceAgriMer

Situation mensuelle cumulée lin - campagne 2013/14

tonne	juil-13	août-13	sept-13	oct-13	nov-13	déc-13	janv-14	févr-14	mars-14	avr-14	mai-14	juin-14
stocks début mois	0	0	0	0	0	0	0	0	0	0	0	0
fabrication française	0	0	0	0	0	0	0	0	0	0	0	0
total import	6 713	13 573	22 712	30 918	38 329	45 620	53 502	60 300	67 098			
import UE	6 631	13 407	22 517	30 723	38 106	45 370	53 195	59 936	66 735			
import pays tiers	81	166	195	195	223	251	308	364	364			
total ressources	6 713	13 573	22 712	30 918	38 329	45 620	53 502	60 300	67 098			
total export	11	14	44	46	46	48	55	55	55			
consommation	6 701	13 558	22 668	30 872	38 282	45 573	53 447	60 245	67 043			
total utilisations	6 713	13 573	22 712	30 918	38 329	45 620	53 502	60 300	67 098			
stocks fin de mois	0	0	0	0	0	0	0	0	0	0	0	0

Sources : Douanes, FranceAgriMer

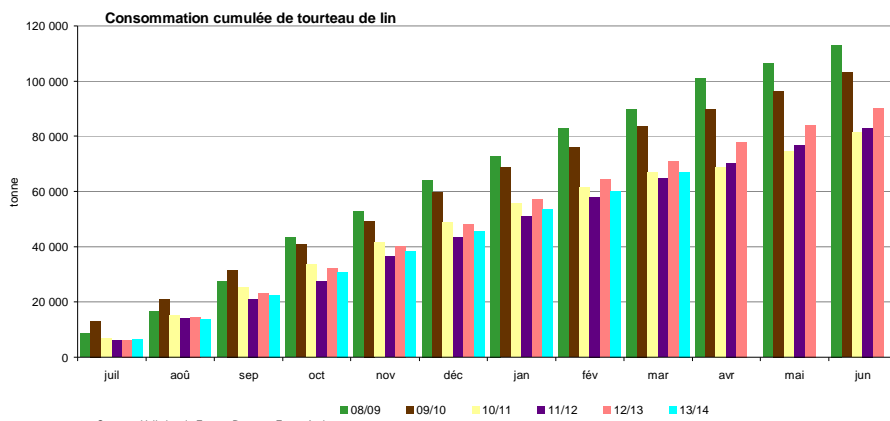

Bilans par campagne des tourteaux de lin

tonne	2005/06	2006/07	2007/08	2008/09	2009/10	2010/11	2011/12	2012/13
Stocks début mois	1	0	1	0	0	0	0	0
fabrication française	4	8	3	0	0	0	0	0
total import	119 552	120 685	137 616	114 111	103 462	84 688	83 022	90 253
import UE	116 544	119 088	136 245	113 732	103 326	84 688	81 738	89 307
import pays tiers	3 008	1 598	1 371	382	136	0	1 284	946
total ressources	119 557	120 693	137 620	114 111	103 462	84 688	83 022	90 253
total export	939	1 047	670	891	413	3 025	106	160
consommation	118 618	119 645	136 950	113 220	103 049	81 664	82 917	90 093
Total utilisations	119 557	120 692	137 620	114 111	103 462	84 688	83 022	90 253
Stocks fin de mois	0	0	0	0	0	0	0	0

Sources : Huileries de France, Douanes, FranceAgriMer

Exports/Imports

Graines, tourteaux et huiles au 31 mars 2014

Marché des oléo-protéagineux

Juin 2014

Graines de colza

exportations : Graines de colza (volume : en tonnes)

Sources : Douanes françaises

	juillet	août	septembre	octobre	novembre	decembre	janvier	février	mars	avril	mai	juin	Cumul mois campagne N	Cumul mois campagne N-1	Total campagne N-1
PAYS-BAS	25 475,7	5 376,3	300,0	300,0	55,6	88,1	11 103,4	10 566,1	8 096,2				61 361,4	47 448,7	55 380,5
ALLEMAGNE	32 959,9	68 155,7	62 316,3	105 543,5	49 545,0	57 396,4	73 498,7	60 434,2	28 692,3				538 542,0	780 673,8	978 420,2
ITALIE	17,7	77,8	20,7		0,2								116,4	103,8	103,8
ROYAUME-UNI	2 875,0	13 215,8	0,2										16 091,0	11 824,0	11 824,3
IRLANDE	10,6	1,8											12,4	17,8	2 348,1
DANEMARK	390,8	82,6	0,0		0,4		3,4						477,2	330,0	534,6
GRÈCE	10,8	3,5											14,3	16,8	16,8
PORTUGAL	51,9												51,9	132,2	211,3
ESPAGNE	40,6	206,4	99,1	143,5	49,0			0,1	1,1				539,8	909,5	1 341,2
BELGIQUE	13 829,3	45 010,7	13 173,3	19 016,9	10 963,5	15 752,6	32 749,9	37 494,5	47 254,4				235 245,1	349 509,4	399 909,0
LUXEMBOURG	122,7	1 531,5	86,9	421,6		60,4	61,3		90,6				2 375,0	4 825,7	4 967,6
SUÈDE	35,5	7,2											42,7	62,7	62,7
FINLANDE															0,1
AUTRICHE	267,7	61,8	0,9	0,2									330,6	160,5	160,5
ESTONIE	9,1												9,1	6,1	6,1
LETTONIE	35,2	20,8							0,9				56,9	49,6	49,7
LITUANIE	6,0	10,3											16,3	59,0	59,0
POLOGNE	396,1	207,0	2,0	119,4									724,5	894,2	894,6
RÉPUBLIQUE TCHÈQUE	242,7	81,8	13,4	99,3					0,6				437,8	235,5	252,1
SLOVAQUIE	36,8	15,9		50,9									103,6	21,0	24,8
HONGRIE	321,7	253,7	1,4	32,7			34,3	46,0	48,1				737,9	773,9	950,8
ROUMANIE	493,2	637,3	2,2						3,0				1 135,7	960,1	960,1
BULGARIE	184,4	109,5	3,1						6,8				303,8	419,5	436,1
CROATIE	9,5	6,2	9,7										25,4	36,9	36,9
SLOVÉNIE	1,4	10,5	0,7										12,6	15,5	15,5
UE à 28	77 824,3	135 084,1	76 029,9	125 728,0	60 613,7	73 297,5	117 451,0	108 540,9	84 194,0	0,0	0,0	0,0	858 763,4	1 199 486,2	1 458 966,4

	juillet	août	septembre	octobre	novembre	decembre	janvier	février	mars	avril	mai	juin	Cumul mois campagne N	Cumul mois campagne N-1	Total campagne N-1
SUISSE	362,2	198,9	508,8	1 299,8	100,0		950,0	250,3	1 002,6				4 672,6	4 488,8	4 719,8
TURQUIE		24,5	40,1	0,1			14 309,3						14 374,0	69,7	69,7
UKRAINE	70,5	4,8	0,1						0,0				75,4	79,8	80,0
BELARUS	34,5	0,2											34,7	54,8	62,7
MOLDOVA	0,0	9,1											9,1	1,6	1,6
RUSSIE	54,0	0,3							4,1				58,4	149,1	154,1
KAZAKHSTAN		0,0											0,0	0,0	0,0
SERBIE		13,5							0,0				13,5	15,0	15,0
MAROC				3,8									3,8	0,2	0,2
AFRIQUE DU SUD														0,0	0,0
ÉTATS-UNIS D'AMÉRIQUE		11,1	2,3										13,4	6,0	6,0
CANADA							0,6						0,6	0,9	0,9
MEXIQUE		73 461,7											73 461,7		
BRÉSIL														0,0	0,0
CHILI						34,3	0,1	1,6	0,1				36,1	43,6	43,7
ARGENTINE									1,5				1,5	5,5	6,7
IRAN														0,0	0,0
THAÏLANDE														0,0	0,0
TAÏWAN														0,0	0,0
AUSTRALIE						10,1							10,1	0,1	0,2
NOUVELLE-ZÉLANDE				0,1		5,0		2,3					7,4	0,0	0,0
Pays tiers	521,2	73 724,1	551,3	1 303,8	100,0	49,4	15 260,0	254,2	1 008,3	0,0	0,0	0,0	92 772,3	4 915,1	5 160,6
Total	78 345,5	208 808,2	76 581,2	127 031,8	60 713,7	73 346,9	132 711,0	108 795,1	85 202,3	0,0	0,0	0,0	951 535,7	1 204 401,3	1 464 127,0

Graines de colza

Campagne 2013/14

importations : Graines de colza (volume : en tonnes)

Sources : Douanes françaises

	juillet	août	septembre	octobre	novembre	decembre	janvier	février	mars	avril	mai	juin	Cumul mois campagne N	Cumul mois campagne N-1	Total campagne N-1
PAYS-BAS			1,7	88,6	148,6	29,9		84,0					352,8	670,4	1 098,9
ALLEMAGNE	98,3	905,2	1 798,6	6,0	658,0	1,8		86,8	87,2				3 641,9	10 728,5	10 799,3
ITALIE	351,6	49,3	99,5	23,7	49,8	82,4	24,2	75,5	24,9				780,9	787,5	922,8
ROYAUME-UNI	202,9	1 718,1	17,9		0,0								1 938,9	2 677,2	2 677,2
DANEMARK		35,4				12,4							47,8		12,4
ESPAGNE	9 508,7	5 481,0	15 879,0	4 578,1	1 459,5	4,8	78,2	1 057,6	400,2				38 447,1	13 874,1	14 199,7
BELGIQUE	345,3	1 648,8	1 069,0	512,5	802,8	624,9	580,2	795,7	1 355,8				7 735,0	8 251,4	12 935,4
LUXEMBOURG	119,4	4 275,3	346,9	481,7		60,4	176,4	53,3	90,6				5 604,0	8 405,1	8 802,5
SUEDE					0,2								0,2	11,3	11,3
LETTONIE			29 401,8										29 401,8		
LITUANIE		0,1	27 500,0	1,2									27 501,3		
POLOGNE		33,7							20,0				53,7	36,5	36,5
RÉPUBLIQUE TCHÈQUE	14,9			0,9									15,8	10,9	20,9
SLOVAQUIE														0,4	0,4
HONGRIE	15,0		73,0	14,0	7,9								109,9	89,2	150,7
ROUMANIE	32 868,3						262,9		23,3				33 154,5	175,4	321,2
BULGARIE	40 070,8	37 000,0	26 483,9										103 554,7	24 620,4	24 681,2
CROATIE			251,0	5,4									256,4	4 469,6	4 477,5
UE à 28	83 595,2	51 148,6	103 009,2	5 772,1	3 008,1	786,7	1 205,9	2 068,9	2 002,0				252 596,7	74 807,9	81 147,9

	juillet	août	septembre	octobre	novembre	decembre	janvier	février	mars	avril	mai	juin	Cumul mois campagne N	Cumul mois campagne N-1	Total campagne N-1
SUISSE		11,6		0,3									11,9	8,6	8,9
TURQUIE															0,0
UKRAINE		38 353,4	82 375,1	146 581,9	70 517,2	68 238,4	38 693,8	43,1	0,0				444 802,9	210 252,0	210 252,0
MOLDOVA		6 024,0											6 024,0		
RUSSIE														7,0	7,0
SERBIE														906,7	906,7
ÉTATS-UNIS D'AMÉRIQUE			0,0	0,0									0,0		
CANADA	0,0	0,0		0,0	0,0	0,0	0,0	0,0	1,2				1,2	0,2	0,2
CHILI	0,0	0,0	0,0	0,0	0,0		0,0	0,0					0,0	1,6	1,6
ARGENTINE		0,3	27,9		0,4	0,0	0,0						28,6	31 237,5	31 260,0
PHILIPPINES														0,0	0,0
AUSTRALIE			38 948,4				21,3	64 997,4	130 732,5				234 699,6	150 676,0	359 787,4
Pays tiers	0,0	44 389,3	121 351,4	146 582,2	70 517,6	68 238,4	38 715,1	65 040,5	130 733,7				685 568,2	393 089,6	602 223,8
Total	83 595,2	95 537,9	224 360,6	152 354,3	73 525,7	69 025,1	39 921,0	67 109,4	132 735,7				938 164,9	467 897,5	683 371,7

Graines de tournesol

exportations : Graines de tournesol (volume : en tonnes)

Sources : Douanes françaises

	juillet	août	septembre	octobre	novembre	decembre	janvier	février	mars	avril	mai	juin	Cumul mois campagne N	Cumul mois campagne N-1	Total campagne N-1
PAYS-BAS	830,5	871,6	2 320,0	5 721,2	427,0	276,2	1 583,3	5 006,0	3 596,2				20 632,0	17 965,9	27 755,5
ALLEMAGNE	3 753,2	4 174,0	2 143,3	15 861,3	11 514,0	18 331,3	23 546,9	12 851,9	16 338,3				108 514,2	109 822,0	125 874,7
ITALIE	155,7	0,0	500,8	22,9	23,0	48,0	76,4	244,8	134,6				1 226,2	1 222,2	3 292,9
ROYAUME-UNI	585,7	287,1	448,3	1 430,1	2 008,6	1 033,7	1 301,4	96,5	789,2				7 981,6	12 532,4	16 263,3
IRLANDE															0,2
DANEMARK	21,6													21,6	110,1
GRÈCE	9,4		4,0	3,7	6,4		56,0	133,8	31,4				244,7	157,4	164,5
PORTUGAL	49,3	22,8	48,7	106,2	151,0	76,9	26,7	88,3	11,6				581,5	6 263,2	6 366,1
ESPAGNE	21 904,7	16 578,6	11 072,6	19 200,4	7 370,0	20 493,2	11 789,9	13 378,7	15 330,9				137 119,0	125 677,9	191 171,5
BELGIQUE	578,7	2 296,2	887,9	2 902,9	6 066,9	3 330,8	4 216,3	2 564,2	4 152,5				26 796,4	21 981,4	31 092,4
LUXEMBOURG	0,0	0,4	10,4	507,4	0,1	1,0	0,2	0,6	0,7				520,8	107,7	109,6
SUÈDE						1,2							1,2	6,8	7,0
FINLANDE				0,0	0,0								0,0		0,0
AUTRICHE					60,0	44,7	115,7	231,0	119,8				571,2	620,2	638,9
ESTONIE		0,0					0,0						0,0		0,0
LITUANIE	0,0			0,0				0,2					0,2	0,2	0,2
POLOGNE	2,7	0,6	1,5		2,0	0,6	0,4	7,2	13,3				28,3	22,8	27,9
RÉPUBLIQUE TCHÈQUE							9,0	42,7	8,6				60,3	62,9	67,6
SLOVAQUIE				16,9	31,0	3,0	27,5	38,3	21,8				138,5	616,6	639,5
HONGRIE				35,4	6,5	34,3	204,1	628,4	80,7				989,4	1 098,8	1 176,6
ROUMANIE	0,1		0,0	21,2	163,5	208,2	676,7	475,0	157,6				1 702,3	1 986,5	2 055,6
BULGARIE		1,9		87,7	284,0	224,5	545,2	588,9	61,2				1 793,4	2 191,1	2 191,1
CROATIE						0,0	49,9	27,0	1,7				78,6	20,4	20,4
SLOVÉNIE			0,0	0,0			0,3	0,3	0,0				0,6	1,2	1,2
UE à 28	27 891,6	24 233,2	17 238,5	45 917,3	28 114,0	44 107,6	44 225,9	36 403,8	40 850,1	0,0	0,0	0,0	308 982,0	302 381,5	409 026,8

Graines de tournesol

Campagne 2013/14

exportations : Graines de tournesol (volume : en tonnes)

Sources : Douanes françaises

	juillet	août	septembre	octobre	novembre	decembre	janvier	février	mars	avril	mai	juin	Cumul mois campagne N	Cumul mois campagne N-1	Total campagne N-1
SUISSE	0,6		47,5	112,6	215,9	144,8	68,0	33,9	32,0				655,3	687,3	712,7
TURQUIE			0,0					47,7	44,8				92,5	111,7	125,1
UKRAINE		0,0		456,2	617,6	405,6	579,9	790,8	226,1				3 076,2	3 810,1	4 067,8
BELARUS								0,1	0,0				0,1	18,3	18,3
MOLDOVA							38,1	0,2	86,7				125,0	481,5	481,5
RUSSIE				85,1	631,9	763,5	1 075,4	1 141,2	727,2				4 424,3	3 834,6	4 201,0
GÉORGIE								3,3	16,9				20,2	2,2	2,2
KAZAKHSTAN							0,2	0,4	2,3				2,9	16,3	16,9
OUBÉKISTAN		0,0											0,0		0,0
SERBIE					5,5	32,3	11,5	82,9	30,9				163,1	285,9	290,4
MAROC	3,2					3,6	5,0	0,1	2,4				14,3	14,0	21,0
TUNISIE	3,0			3,2				0,0					6,2	2,8	5,1
SOUDAN														9,2	9,2
MAURITANIE							0,0						0,0	0,0	0,0
BURKINA FASO			0,0										0,0	0,7	1,2
NIGER	0,0		0,0				0,0						0,0		
SÉNÉGAL	33,4	15,7	8,2	0,0									57,3	0,1	0,1
LIBERIA														0,0	0,0
CÔTE D'IVOIRE								0,2					0,2	0,2	0,5
BÉNIN	0,1												0,1		
CAMEROUN	0,0		0,0	0,0	0,0	0,0			0,0				0,0	0,0	0,0
GABON	0,0	0,0	0,0	0,0	0,0	0,0	0,0	0,0	0,0				0,0	0,0	0,0
KENYA								0,3					0,3	0,1	0,1
OUGANDA														0,4	12,8
MAYOTTE														13,1	13,1
ZAMBIE														0,3	0,3
ZIMBABWE														0,1	0,1
AFRIQUE DU SUD			0,6	7,9	19,5	0,0							28,0	0,5	0,5
ÉTATS-UNIS D'AMÉRIQUE				0,0				47,5	18,1				65,6	107,9	115,3
CANADA						0,1		3,3					3,4	0,1	0,1
SAINT-PIERRE ET MIQUELON						0,0							0,0		
CUBA						0,0							0,0		
RÉPUBLIQUE DOMINICAINE							0,0		0,0				0,0	0,0	0,0
ANTIGUA ET BARBUDA						0,0							0,0	0,0	0,0
CHILI		12,2	3,7	2,3	0,6								18,8	22,2	22,2
ARGENTINE	1,3	0,0	8,7	9,3	0,2	0,2							19,7	45,7	46,3
LIBAN	0,3		0,1	0,3	0,1		1,0		1,1				2,9	1,0	1,8
IRAN														0,1	0,1
JORDANIE														0,0	0,0
ARABIE SAOUDITE		0,5			0,5								1,0	0,6	1,2
ÉMIRATS ARABES UNIS			0,8										0,8	8,6	11,6
PAKISTAN														0,1	0,1
INDE			0,0	0,0									0,0	0,3	0,3
CHINE				3,2					7,8				11,0	10,6	16,5
JAPON						3,4	3,8		0,5				7,7	26,8	26,8
HONG-KONG															0,1
NOUVELLE-ZÉLANDE			0,1										0,1		
Pays tiers	41,9	28,4	69,7	680,1	1 491,8	1 353,5	1 782,9	2 151,9	1 196,8	0,0	0,0	0,0	8 797,0	9 513,4	10 222,3
Total	27 933,5	24 261,6	17 308,2	46 597,4	29 605,8	45 461,1	46 008,8	38 555,7	42 046,9	0,0	0,0	0,0	317 779,0	311 894,9	419 249,1

Graines de tournesol

Campagne 2013/14

importations : Graines de tournesol (volume : en tonnes)

Sources : Douanes françaises

	juillet	août	septembre	octobre	novembre	decembre	janvier	février	mars	avril	mai	juin	Cumul mois campagne N	Cumul mois campagne N-1	Total campagne N-1
PAYS-BAS	94,6	12,6	39,9	54,8	73,0	99,2	223,1	240,8	76,5				914,5	412,2	473,7
ALLEMAGNE	458,1	240,4	361,7	411,0	495,3	303,1	263,2	174,8	309,6				3 017,2	2 485,4	3 440,4
ITALIE	0,8	23,6	266,7	134,7	405,8	43,5	334,0	263,4	140,6				1 613,1	562,1	1 037,6
ROYAUME-UNI		46,8	52,9	0,2	55,9	4,0	23,5	0,2					183,5	175,8	223,4
GRÈCE								0,5					0,5		
ESPAGNE	560,5	819,4	1 325,2	1 702,0	3 146,1	1 403,4	1 837,8	1 223,3	766,9				12 784,6	6 943,1	8 692,3
BELGIQUE	17,2	18,1	58,0	69,8	59,5	68,9	44,7	33,5	20,3				390,0	825,3	932,2
LUXEMBOURG	2,2		9,8	506,9	0,1								519,0	107,5	107,5
SUÈDE								1,5	0,7				2,2		
AUTRICHE	1,4				32,3	1,5	49,9	72,5					157,6	32,4	32,5
MALTE	46,5			23,3		48,0	46,2		23,3				187,3	325,2	440,5
POLOGNE			16,5										16,5		
RÉPUBLIQUE TCHÈQUE				1,7			22,0						23,7		
SLOVAQUIE			0,8	2,2		2,0			0,8				5,8	3,2	6,0
HONGRIE	4,4	2,6	104,7	139,3	307,2	55,4	106,9	41,5	47,2				809,2	972,8	1 098,7
ROUMANIE	15 063,2	8 492,4	18 236,1	4 545,3	36 756,4	24 473,0	87 876,2	11 909,7	17 069,9				224 422,2	62 748,0	113 753,0
BULGARIE	181,6	251,0	48 684,3	31 883,5	47 670,5	26 593,0	117,1	5 290,6	5 801,1				166 472,7	31 040,5	85 596,2
CROATIE													1 473,0	1 473,0	1 474,9
UE à 28	16 430,5	9 906,9	69 156,6	39 474,7	89 002,1	53 095,0	90 944,6	19 252,3	24 256,9				411 519,6	108 106,5	217 308,9

	juillet	août	septembre	octobre	novembre	decembre	janvier	février	mars	avril	mai	juin	Cumul mois campagne N	Cumul mois campagne N-1	Total campagne N-1
SUISSE														0,2	0,2
TURQUIE	95,0	6,3	7,1	0,7	10,5	388,7	293,5	178,9	96,6				1 077,3	1 870,7	1 951,1
ALBANIE							28,7	28,0					56,7		
UKRAINE	18,4		0,0	0,0		0,0	0,0	0,0	0,1				18,5	3 054,9	3 250,7
MOLDOVA	5,3						20,0		20,0				45,3	1,6	3,9
RUSSIE			0,0		0,0		0,0						0,0	226,2	226,4
SERBIE	0,8	0,2				134,2		0,1	18,9				154,2	6 510,4	6 511,6
MAROC				5,6									5,6		
ÉGYPTE							26,0		64,0				90,0	52,2	104,2
SÉNÉGAL								0,4	0,1				0,5	0,1	0,1
AFRIQUE DU SUD								2,1					2,1	2,7	2,7
ÉTATS-UNIS D'AMÉRIQUE	28,6	28,5	69,7	172,0	1 724,3	449,3	1 154,9	397,3	1 529,5				5 554,1	3 571,2	4 468,8
PÉROU	0,1												0,1		
CHILI	1 023,5	920,2	505,7	0,0	50,7	0,3	0,3	14,5	114,1				2 629,3	2 273,0	2 794,1
ARGENTINE	437,3	119,4	0,7	114,6	58,0	318,2	55,7	12,6	2,1				1 118,6	679,1	1 285,0
IRAN	0,3												0,3	0,3	0,3
ISRAËL	1,3	1,6		1,0	0,5	1,3		2,0	1,5				9,2	7,6	9,1
INDE					0,0								0,0		
CHINE	50,1	20,5	8,8	19,0	7,4	9,5	10,1	7,0	8,3				140,7	199,9	276,2
AUSTRALIE														0,0	0,0
Pays tiers	1 660,7	1 096,7	592,0	312,9	1 851,4	1 301,5	1 589,2	614,9	1 883,2				10 902,5	18 450,1	20 884,4
Total	18 091,2	11 003,6	69 748,6	39 787,6	90 853,5	54 396,5	92 533,8	19 867,2	26 140,1				422 422,1	126 556,6	238 193,3

Graines de soja

Campagne 2013/14

exportations : Fèves de soja (volume : en tonnes)

Sources : Douanes françaises

	juillet	août	septembre	octobre	novembre	decembre	janvier	février	mars	avril	mai	juin	Cumul mois campagne N	Cumul mois campagne N-1	Total campagne N-1
PAYS-BAS	0,2	0,3	0,6	0,3	0,3	0,3		0,2	0,5				2,7	302,5	303,5
ALLEMAGNE	79,2	401,1	1,8	3,3	32,8	45,8	184,3	2,3	158,3				908,9	798,7	1 469,8
ITALIE	121,5	161,1	26,9	98,4	20,6	22,3	12,4	241,9	145,5				850,6	2 298,9	3 199,8
ROYAUME-UNI				0,1	0,0	0,0	0,1	0,4	0,1				0,7	1,1	1,1
DANEMARK		0,0				0,0	0,0						0,0	0,5	0,5
GRÈCE	1,9	0,2	1,9				0,4	0,0					4,4	3,2	7,0
PORTUGAL	0,0	49,1		6,1	54,0	143,7	47,9	97,5					398,3	51,9	60,1
ESPAGNE	693,8	384,0	445,0	614,8	693,1	478,7	1 315,0	1 468,3	1 260,1				7 352,8	9 019,1	11 864,3
BELGIQUE	1,3	0,8	1,0	544,7	348,1	291,9	926,8	186,0	257,8				2 558,4	2 976,7	3 123,7
LUXEMBOURG	0,0	0,0	0,0	0,2	0,1	0,1	0,2	0,5	0,3				1,4	0,8	1,3
SUÈDE														5,1	5,1
FINLANDE		1,5					1,5						3,0		
AUTRICHE		102,4	53,0	52,1	52,2	51,5	52,0	26,7	224,4				614,3	522,1	700,5
ESTONIE		19,9		0,0	122,9		0,1		0,1				143,0	2,0	21,1
LITUANIE			0,0	0,0		0,0	0,0	0,0					0,0		0,0
POLOGNE	3,8	4,5	3,0	7,5	1,5	1,5	6,0		3,1				30,9	26,6	41,9
HONGRIE														10,4	10,9
ROUMANIE		0,0			0,0		0,0		14,8				14,8	0,1	1,7
BULGARIE	0,0		0,0		0,0	0,0		0,0					0,0	0,0	0,0
CROATIE							0,0						0,0		
UE à 28	901,7	1 124,9	533,2	1 327,5	1 325,6	1 035,8	2 546,7	2 023,8	2 065,0				12 884,2	16 019,7	20 812,3

	juillet	août	septembre	octobre	novembre	decembre	janvier	février	mars	avril	mai	juin	Cumul mois campagne N	Cumul mois campagne N-1	Total campagne N-1
NORVÈGE														40,2	40,2
SUISSE	54,1	98,8	229,4	811,0	831,9	539,4	386,1	268,2	287,6				3 506,5	5 734,9	6 670,7
TURQUIE														0,0	0,0
UKRAINE									5,0				5,0		2,9
MOLDOVA														0,0	0,0
RUSSIE									85,0				85,0	43,0	64,8
ARMÉNIE														5,7	5,7
KAZAKHSTAN									0,1				0,1	0,0	0,0
OUBÉKISTAN														0,1	0,1
SERBIE														0,2	0,2
MAROC				14,0		0,0							14,0	8,6	8,6
LYBIE					0,1								0,1		
SOUDAN									1,8				1,8		
NIGER		0,4											0,4		
SÉNÉGAL		0,0				4,3		4,4					8,7	0,0	0,0
LIBERIA														0,1	0,1
GHANA			0,1										0,1		
CAMEROUN			0,0			0,0							0,0		
GABON						0,0							0,0	0,3	0,3
RÉPUBLIQUE DU CONGO									0,0				0,0		
MAURICE														0,0	0,0
ÉTATS-UNIS D'AMÉRIQUE		0,0		0,0					0,0				0,0	0,1	0,1
CANADA														0,0	0,0
GUATEMALA														0,0	0,0
NICARAGUA														0,0	0,0
CHILI														0,1	0,1
LIBAN	0,3		0,2	0,2	0,1		0,2		0,2				1,2	1,2	1,3
ISRAËL							0,0						0,0	0,0	0,1
ARABIE SAOUDITE		0,4	0,3		0,4				0,5				1,8	0,4	0,7
THAÏLANDE								0,0					0,0		
SINGAPOUR						0,0							0,0		
CHINE			0,7										0,7		
JAPON		0,4						0,0					0,4	0,0	0,0
HONG-KONG														0,0	0,0
AUSTRALIE		0,6	0,0	0,0									0,6	495,9	580,9
NOUVELLE-ZÉLANDE			0,0		0,0								0,0	770,2	770,2
Pays tiers	54,4	100,6	230,7	825,2	832,5	543,7	386,3	272,6	380,2				3 626,2	7 101,0	8 147,0
Total	956,1	1 225,5	763,9	2 152,7	2 158,1	1 579,5	2 933,0	2 296,4	2 445,2				16 510,4	23 120,7	28 959,3

Graines de soja

Campagne 2013/14

importations : Fèves de soja (volume : en tonnes)

Sources : Douanes françaises

	juillet	août	septembre	octobre	novembre	decembre	janvier	février	mars	avril	mai	juin	Cumul mois campagne N	Cumul mois campagne N-1	Total campagne N-1
PAYS-BAS	115,6	60,6	87,6	158,7	114,8	136,0	63,6	91,0	60,2				888,1	985,3	1 230,8
ALLEMAGNE	0,8	29,4	0,9	76,0	31,6	6,5	3,1	3,8	32,1				184,2	354,2	398,6
ITALIE	56,1	57,7	79,3	106,0	85,8	194,6	68,1	0,2	105,5				753,3	3 504,7	3 630,4
ROYAUME-UNI	4,9		2,9	2,6	6,3	0,8	2,5	1,2	3,9				25,1	83,0	98,8
ESPAGNE	252,0	159,3	194,7	145,8	312,9	423,6	300,8	404,3	446,9				2 640,3	2 981,5	3 855,8
BELGIQUE	1 251,0	1 444,3	1 487,6	1 957,1	3 206,9	1 823,8	2 276,9	1 931,1	2 187,9				17 566,8	17 986,4	23 466,1
LUXEMBOURG		27,3												27,3	
AUTRICHE	144,3	55,0	49,0	53,6	65,5	55,4	79,1	42,5	101,6				646,0	389,7	635,3
LITUANIE							33,3						33,3		
POLOGNE															2,2
HONGRIE			3,0											3,0	
CROATIE	1,0													1,0	1,4
UE à 28	1 825,7	1 833,6	1 905,2	2 499,8	3 823,8	2 640,7	2 827,4	2 474,1	2 938,1				22 768,4	26 284,8	33 319,4

	juillet	août	septembre	octobre	novembre	decembre	janvier	février	mars	avril	mai	juin	Cumul mois campagne N	Cumul mois campagne N-1	Total campagne N-1
ISLANDE								21,1					21,1		
SUISSE		1,2					1,2							2,4	5,4
TURQUIE			0,3										0,3		
SERBIE															0,1
TOGO		635,2		88,9	65,5	18,9	261,5	85,0	144,7				1 299,7	21,3	281,4
MAURICE														0,0	0,0
AFRIQUE DU SUD									0,0				0,0		
ÉTATS-UNIS D'AMÉRIQUE			0,0		60 596,3	35 658,0	39 920,9	61 363,4	61 179,3				258 717,9	79 491,0	86 114,5
CANADA	80,9	20,4	80,3	25 020,5	3 776,4	29,8	22 402,1	137,1	324,5				51 872,0	175 376,8	175 671,7
BRÉSIL	35 555,2	8 045,4											43 600,6	167 715,4	182 934,8
CHILI															0,1
PARAGUAY	47 077,0												47 077,0	43 823,7	128 530,8
ARGENTINE														0,0	0,0
INDE	1 865,2	636,9	1 326,1	989,2	943,1	434,1	681,2	601,9	1 286,2				8 763,9	5 193,7	8 988,4
SRI LANKA				0,3									0,3	1,0	1,0
THAÏLANDE					0,1		0,2	0,2					0,5	0,5	98,4
VIËT-NAM	0,1				0,1			1,0					1,2	0,0	0,0
INDONÉSIE															28,1
CHINE	54,1	31,3	21,1	56,5	14,0	14,7	5,6	21,0	8,9				227,2	475,1	517,7
CORÉE DU SUD					0,0			0,4					0,4		
JAPON	0,3		0,5	1,8	0,3	0,9							3,8	5,6	8,9
AUSTRALIE									0,1				0,1		
Pays tiers	84 632,8	9 370,4	1 428,3	26 157,2	65 395,8	36 156,4	63 272,7	62 231,1	62 943,7				411 588,4	472 106,5	583 181,3
Total	86 458,5	11 204,0	3 333,5	28 657,0	69 219,6	38 797,1	66 100,1	64 705,2	65 881,8				434 356,8	498 391,3	616 500,7

Graines de lin

Campagne 2013/14

exportations : Graines de lin (volume : en tonnes)

Sources : Douanes françaises

	juillet	août	septembre	octobre	novembre	decembre	janvier	février	mars	avril	mai	juin	Cumul mois campagne N	Cumul mois campagne N-1	Total campagne N-1
PAYS-BAS	206,3	179,1	120,0	117,4	177,5	145,5	234,8	63,6	291,1				1 535,3	1 075,7	1 615,0
ALLEMAGNE	13,4	0,1	1,8	4,5	0,2	1,1	4,5	1,9	19,4				46,9		62,4
ITALIE	10,0	1,4	0,6	1,1	5,4	7,4	13,5	33,6	3,3				76,3	28,8	35,0
ROYAUME-UNI	0,2	0,2	0,3	0,3	0,3	0,1	0,0	24,2	27,6				53,2	288,9	311,8
IRLANDE			1,0										1,0		
DANEMARK														1,3	1,3
GRÈCE	1,5	1,5	1,5	1,8	2,5			2,8	0,9				12,5	26,2	30,0
PORTUGAL	3,1	19,5	18,6	9,3	3,1	2,5	2,1	0,1	4,0				62,3	247,5	296,5
ESPAGNE	4,3	32,7	88,4	108,1	55,6	58,2	4,1	27,6	26,4				495,4	582,4	775,0
BELGIQUE	382,8	83,0	66,4	466,2	370,3	202,5	305,5	391,0	508,5				2 776,2	2 831,1	3 853,0
LUXEMBOURG	0,1	0,3	0,3	0,3	0,4	0,1	0,2	0,2	0,1				2,0	36,8	36,1
SUÈDE			0,1	0,0				0,0					0,1	0,0	0,0
FINLANDE			0,5										0,5	11,0	11,0
AUTRICHE														0,1	2,1
ESTONIE		0,1		0,0			0,0		0,0				0,1	0,1	0,1
LETTONIE									8,0				8,0	1,0	1,0
LITUANIE	0,0								3,0				3,0	0,0	0,0
POLOGNE	0,1	0,0	0,2	0,2	0,3	0,2	0,0	0,3	0,4				1,7	9,5	9,9
RÉPUBLIQUE TCHÈQUE		0,1		0,1	21,0	0,0		0,1					21,3	42,6	42,9
SLOVAQUIE							0,0	0,0	4,0				4,0	0,0	0,0
HONGRIE	0,1	0,1	0,1	0,2	0,1	0,1		0,3	0,8				1,8	1,5	1,8
ROUMANIE			0,1	0,0	0,1		0,1	0,0	6,0				6,3	4,6	4,7
BULGARIE	2,4	1,8	1,2	2,2	1,8	0,7	0,6	0,4	0,6				11,7	6,6	10,0
CROATIE						0,0			0,0				0,0		
UE à 28	624,3	319,9	301,1	711,7	638,6	418,4	565,4	546,1	904,1				5 029,6	5 230,7	7 099,6

	juillet	août	septembre	octobre	novembre	decembre	janvier	février	mars	avril	mai	juin	Cumul mois campagne N	Cumul mois campagne N-1	Total campagne N-1
SUISSE	130,5	76,3	184,2	130,3	253,3	208,7	134,0	204,4	84,1				1 405,8	1 136,7	1 624,8
BELARUS								0,0	0,0				0,0	0,0	260,0
SERBIE						0,3							0,3		
MAROC	0,1							0,0					0,1	0,1	0,1
TUNISIE	6,0		2,5	2,9		2,6	2,5						16,5	0,2	3,3
LYBIE														0,3	0,3
CÔTE D'IVOIRE								0,7					0,7	0,4	0,7
BÉNIN	0,3												0,3		0,0
AFRIQUE DU SUD														5,0	5,0
CANADA															1,3
LIBAN	0,4		0,8	1,0	0,6		1,5		1,9				6,2	2,9	4,2
ARABIE SAOUDITE		0,2	0,5		0,3	0,5	0,5		0,9				2,9	1,7	3,1
ÉMIRATS ARABES UNIS			1,5										1,5	5,0	7,0
INDE														0,0	0,0
THAÏLANDE				3,0									3,0		
INDONÉSIE															12,0
JAPON									0,2				0,2		
HONG-KONG														0,0	0,0
NOUVELLE-ZÉLANDE				0,0									0,0	0,0	0,0
Pays tiers	137,3	76,5	189,5	137,2	254,2	212,1	138,5	205,1	87,1				1 437,5	1 152,3	1 921,8
Total	761,6	396,4	490,6	848,9	892,8	630,5	703,9	751,2	991,2				6 467,1	6 383,0	9 021,4

Graines de lin

Campagne 2013/14

importations : Graines de lin (volume : en tonnes)

Sources : Douanes françaises

	juillet	août	septembre	octobre	novembre	decembre	janvier	février	mars	avril	mai	juin	Cumul mois campagne N	Cumul mois campagne N-1	Total campagne N-1
PAYS-BAS	2,5	1,6	29,4	101,4	71,7	61,6	63,7	82,2	182,1				596,2	521,7	857,0
ALLEMAGNE	109,3	70,4	58,9	28,6	38,6	23,1	27,9	121,7	123,2				601,7	729,6	960,9
ITALIE	10,9	6,4	11,2	9,3	10,6	7,1	10,0	8,5	9,9				83,9	130,1	179,3
ROYAUME-UNI	273,5	108,2	1 122,1	2 178,5	3 131,1	1 969,1	1 944,4	1 710,1	4 008,1				16 445,1	11 442,9	15 426,0
GRÈCE	0,0		0,0						0,0				0,0		0,0
ESPAGNE	1,9		2,0	1,4	3,2	9,1	0,3	27,6	0,3				45,8	5,1	15,7
BELGIQUE	687,3	484,4	685,2	478,2	472,5	503,7	482,7	607,9	711,0				5 110,9	5 471,6	7 356,1
LUXEMBOURG				0,0									0,0	0,4	0,4
SUEDE						1 093,7							1 093,7	1 628,7	3 574,9
AUTRICHE			5,1	40,9	2,3				4,5				52,8	15,1	20,4
SLOVAQUIE							50,5	25,3					75,8		
HONGRIE	2,8		1,5					0,8					5,1	9,9	12,2
ROUMANIE	1,5			1,5		72,0	29,7	5,0	77,5				187,2	80,0	91,6
UE à 28	1 089,7	671,0	1 915,4	2 837,8	3 730,0	3 739,4	2 609,2	2 589,1	5 116,6				24 298,2	20 035,1	28 494,5

	juillet	août	septembre	octobre	novembre	decembre	janvier	février	mars	avril	mai	juin	Cumul mois campagne N	Cumul mois campagne N-1	Total campagne N-1
SUISSE	19,8			0,6									20,4	33,6	33,6
TURQUIE		6,0											6,0		9,0
UKRAINE	30,0			15,0		0,8	24,0		38,3				108,1	231,5	272,6
RUSSIE	0,5	0,4	29,4	0,5	534,5	134,5	0,2	0,2	175,5				875,7	3 722,5	4 157,1
KAZAKHSTAN		2,0	42,0	24,8	45,8	63,5	96,1	51,0	36,6				361,8	48,8	112,7
MAROC			0,2		0,3	0,3			0,4				1,2	0,3	2,1
TUNISIE	1,4		1,7	1,6	1,6	3,2	2,9	1,7	1,6				15,7	12,3	16,6
TOGO														6,4	6,4
ÉTATS-UNIS D'AMÉRIQUE		0,8						0,5					1,3	2,7	2,9
CANADA	890,2	85,0	537,4	622,4		199,9	609,5	512,5	421,7				3 878,6	728,7	1 852,8
CHILI															0,4
ARGENTINE	3,3	11,0	13,8	12,1	6,0	6,3	11,0	3,5	12,5				79,5	107,8	168,1
ARABIE SAOUDITE														0,0	0,0
INDE								1,5	3,0				4,5		40,0
CHINE	68,8	5,5	8,5	8,5	1,8	4,8	3,0	7,5	8,3				117,7	34,8	88,7
AUSTRALIE									0,1				0,1		
NOUVELLE-ZÉLANDE				0,0					0,2				0,2	0,8	0,8
Pays tiers	1 015,0	110,7	633,0	685,5	590,0	413,3	746,7	578,4	698,2				5 470,8	4 930,2	6 763,8
Total	2 104,7	781,7	2 548,4	3 523,3	4 320,0	4 152,7	3 355,9	3 167,5	5 814,8				29 769,0	24 965,3	35 258,3

Pois

Campagne 2013/14

exportations : Pois (volume : en tonnes)

Sources : Douanes françaises

	juillet	août	septembre	octobre	novembre	decembre	janvier	février	mars	avril	mai	juin	Cumul mois campagne N	Cumul mois campagne N-1	Total campagne N-1
PAYS-BAS	588,9	735,2	1 092,7	1 569,7	2 331,1	1 466,2	2 345,6	847,1	2 054,1				13 030,6	13 221,6	22 381,9
ALLEMAGNE	221,1	374,4	405,9	661,7	683,3	594,9	496,2	2 164,7	6 450,4				12 052,6	16 793,5	28 905,7
ITALIE	420,6	372,9	1 590,4	1 674,9	1 071,2	2 741,6	667,1	598,1	230,6				9 367,4	7 083,2	8 531,6
ROYAUME-UNI	3 308,4	1 478,7	7,7	56,4	36,4	55,2	16,6	80,4	439,7				5 479,5	4 696,6	9 867,0
IRLANDE	0,5			0,6				0,2					1,3	4,1	4,6
DANEMARK		1 650,0					1,0	188,9	175,7				2 015,6	728,7	743,2
GRÈCE				8,9	3,5	21,9		0,5					34,8	48,8	48,8
PORTUGAL	0,9	80,9	27,3	31,3	130,6	9,4	87,1	54,8	1,0				423,3	940,4	1 221,8
ESPAGNE	804,8	722,8	758,2	3 405,9	560,6	415,4	403,6	460,0	211,2				7 742,5	7 388,2	8 618,3
BELGIQUE	6 296,6	6 833,7	6 720,7	9 485,0	9 200,3	12 369,0	7 832,2	4 060,6	4 950,3				67 748,4	50 174,6	69 148,3
LUXEMBOURG	1,6	0,9	1,9	11,7	14,2	6,6	6,2	3,7	18,1				64,9	63,4	100,6
SUÈDE							0,0	16,3	34,4				50,7	48,9	102,9
FINLANDE							5,0	21,6					26,6	15,0	56,8
AUTRICHE						2,2		70,4	4,2				76,8	99,6	114,1
MALTE			1,0										1,0	0,8	0,8
ESTONIE							0,1	24,0	1,9				26,0	2,7	2,7
LETTONIE				0,2			0,3		1,6				2,1	6,1	6,4
LITUANIE		0,2		0,1		0,4		6,5	1,0				8,2	25,3	25,3
POLOGNE	9,4	0,8	1,9		0,2		0,8	64,4	198,7				276,2	58,2	102,6
RÉPUBLIQUE TCHÈQUE		0,2			0,2			8,7					9,1	0,7	0,9
HONGRIE		23,0	21,6	1,7	53,8		93,3	53,4	11,0				257,8	259,6	259,6
ROUMANIE				2,0		10,0		1,0	20,0				33,0	28,4	28,4
BULGARIE														2,9	2,9
CROATIE								8,2					8,2		
CHYPRE								0,0					0,0	1,0	1,0
SLOVÉNIE	0,1	0,0	0,0	0,2	0,1	0,1	0,1	0,1	0,1				0,8	0,5	0,6
UE à 28	11 652,9	12 273,7	10 629,3	16 910,3	14 085,5	17 692,9	11 955,2	8 725,4	14 812,2	0,0	0,0	0,0	118 737,4	101 692,8	150 276,8

Pois

Campagne 2013/14

exportations : Pois (volume : en tonnes)

Sources : Douanes françaises

	juillet	août	septembre	octobre	novembre	decembre	janvier	février	mars	avril	mai	juin	Cumul mois campagne N	Cumul mois campagne N-1	Total campagne N-1
NORVÈGE	3 300,0	3 057,1	3 300,0	.	3 251,1	.	3 300,0	3 029,1	19 237,3	12 149,5	21 682,3
LIECHTENSTEIN	3,8	3,8
SUISSE	1 878,3	207,5	297,2	460,7	463,4	1 428,6	1 631,3	1 893,4	1 430,3	.	.	.	9 690,7	5 314,3	9 607,4
TURQUIE	.	.	.	130,3	130,3	0,0	0,1
UKRAINE	10,0	.	.	.	10,0	.	.
BELARUS	0,0	0,0
RUSSIE	0,8	20,0	.	.	.	20,8	54,5	54,5
SERBIE	.	0,1	.	.	.	0,1	.	.	0,1	.	.	.	0,3	.	0,1
MAROC	46,0	569,7	472,0	175,9	88,7	1 352,3	1 226,9	1 272,9
ALGÉRIE	310,0	356,0
TUNISIE	18,0	18,0	73,8	109,8	479,8	479,8
ÉGYPTE	.	208,0	3 240,4	.	.	1 135,4	.	.	1 100,0	.	.	.	5 683,8	1 956,7	1 956,7
MAURITANIE	0,0
BURKINA FASO	0,0	0,0	.	.
NIGER	0,0	0,0	.	.
TCHAD	0,0	0,0	.	.
SÉNÉGAL	0,3	0,3
CÔTE D'IVOIRE	1,8	1,8	0,0	0,0
NIGÉRIA	.	.	.	0,0	0,0	.	.
GABON	0,2	0,2
RÉPUBLIQUE DU CONGO	0,3	0,3	.	0,0
KENYA	24,4	24,5
MADAGASCAR	.	0,4	0,7	.	44,0	.	.	.	45,1	0,3	0,3
MAURICE	43,5	43,5	.	.
ZIMBABWE	5,4	5,4
AFRIQUE DU SUD	.	.	2,7	2,7	.	0,0
ÉTATS-UNIS D'AMÉRIQUE	23,6	23,6
CANADA	0,1
SAINT-PIERRE ET MIQUELON	.	0,1	0,1	0,0	0,0
ÉQUATEUR	.	6,0	.	11,3	17,8	.	.	.	35,1	3,0	3,0
PÉROU	0,7	0,7
CHILI	.	2,2	2,2	10,6	10,6
ARGENTINE	8,0	8,0
CHYPRE	0,0	.	.	.	0,0	1,0	1,0
LIBAN	.	.	1,8	0,0	.	.	.	1,8	0,0	0,0
ISRAËL	0,0	0,0	1,8	1,8
ARABIE SAOUDITE	0,2	0,2
ÉMIRATS ARABES UNIS	0,6	0,6
INDE	23 275,0
SINGAPOUR	.	.	0,0	0,0	.	.
NOUVELLE-ZÉLANDE	0,0	0,0
Pays tiers	5 242,3	4 069,1	7 387,9	778,2	3 803,2	2 564,1	4 933,8	4 967,1	2 622,2	0,0	0,0	0,0	36 367,9	21 575,6	58 768,9
Total	16 895,2	16 342,8	18 017,2	17 688,5	17 888,7	20 257,0	16 889,0	13 692,5	17 434,4	0,0	0,0	0,0	155 105,3	123 268,4	209 045,7

Pois

Campagne 2013/14

importations : Pois (volume : en tonnes)

Sources : Douanes françaises

	juillet	août	septembre	octobre	novembre	decembre	janvier	février	mars	avril	mai	juin	Cumul mois campagne N	Cumul mois campagne N-1	Total campagne N-1
PAYS-BAS	125,5	72,9	0,4	0,9	51,4	18,1	26,9	105,0	122,9				524,0	1 408,0	1 601,2
ALLEMAGNE	3,4	3,7	4,9	15,2	6,1	2,9	3,4	5,3	51,3				96,2	120,0	121,0
ITALIE	12,5	46,4	29,1	63,0	0,2	46,0	19,5	15,8	21,5				254,0	1 194,9	1 250,7
ROYAUME-UNI	9,9	0,0	40,5	125,2	48,0	53,7	0,1	41,9	0,1				319,4	296,3	301,6
PORTUGAL														0,4	0,4
ESPAGNE	29,8	53,9	26,9	52,7	52,5	26,2	25,9	26,1	2,3				296,3	77,4	109,2
BELGIQUE	371,8	64,9	60,5	98,2	99,1	94,0	81,4	68,5	127,2				1 065,6	294,1	442,5
LUXEMBOURG								2,0						8,4	8,4
AUTRICHE		0,9												0,9	2,1
ESTONIE	0,1		0,0		0,0				0,1					0,2	0,4
LITUANIE								2,5							
RÉPUBLIQUE TCHÈQUE	48,0		12,0											60,0	59,2
SLOVAQUIE								2,5							
HONGRIE		0,1	136,1		89,8	286,2	193,6	191,8	194,1				1 091,7	484,8	511,8
UE à 28	601,0	242,8	310,4	355,2	347,1	527,1	350,8	461,4	519,5				3 715,3	3 946,0	4 408,5

	juillet	août	septembre	octobre	novembre	decembre	janvier	février	mars	avril	mai	juin	Cumul mois campagne N	Cumul mois campagne N-1	Total campagne N-1
SUISSE				0,3		0,1							0,4	6,0	6,1
TURQUIE														31,2	32,0
UKRAINE														6 737,1	6 857,1
MAROC								1,5	1,8				3,3	2,0	2,0
TUNISIE															4,1
ÉGYPTE								0,4	0,1				0,5		
BURKINA FASO			0,0										0,0		
MADAGASCAR	162,8	47,7	93,2	52,5	49,3	200,3	110,3	125,1	79,1				920,3	591,4	955,4
MAURICE	0,0												0,0	231,5	251,5
MALAWI															3,0
ÉTATS-UNIS D'AMÉRIQUE	37,2	7,1	41,4	76,1	280,7	107,7	48,5	73,1	182,5				854,3	556,8	623,9
CANADA	26,0		8,4	102,0	238,9	517,6	873,5	228,1	453,4				2 447,9	1 104,4	1 418,6
CHILI							0,6	1,2	9,1				10,9	66,0	66,0
ARGENTINE														158,2	158,2
INDE	3,6		2,6										6,2	1,8	1,8
THAÏLANDE		1,3											1,3		
VIÊT-NAM								0,5						0,5	
CHINE								3,3						130,7	130,7
AUSTRALIE		24,6											24,6	47,9	97,8
NOUVELLE-ZÉLANDE		0,0			20,0	56,9	76,2	19,0	105,8				277,9	228,2	288,4
Pays tiers	229,6	80,7	145,6	230,9	588,9	882,6	1 109,1	452,2	831,8				4 551,4	9 892,2	10 896,6
Total	830,6	323,5	456,0	586,1	936,0	1 409,7	1 459,9	913,6	1 351,3				8 266,7	13 838,2	15 305,1

Fèves et féveroles

Campagne 2013/14

exportations : Fèves, féveroles (volume : en tonnes)

Sources : Douanes françaises

	juillet	août	septembre	octobre	novembre	decembre	janvier	février	mars	avril	mai	juin	Cumul mois campagne N	Cumul mois campagne N-1	Total campagne N-1
PAYS-BAS	0,0	0,0	119,9	0,2	55,5	54,4	15,3	53,5	55,4				354,2	1 033,9	1 232,6
ALLEMAGNE	0,1	0,1	0,0	0,2	0,0	0,2	0,3	0,2	14,3				15,4	39,6	40,8
ITALIE	101,2	159,0	880,2	550,5	396,2	364,2	344,7	357,7	748,6				3 902,3	5 392,2	6 244,0
ROYAUME-UNI	0,0	0,0	0,6	1,3	0,0	0,0	0,1	0,6					2,6	3 942,7	6 084,6
IRLANDE								0,2	0,9				1,1	22,8	22,9
DANEMARK	0,6	0,6	0,3	0,2	0,3	0,4	0,3	0,3	0,3				3,3	2,6	3,7
GRÈCE														0,0	0,0
PORTUGAL			0,0										0,0	52,9	52,9
ESPAGNE	62,3	25,5	504,8	216,7	280,1	153,5	310,4	370,1	572,3				2 495,7	1 446,3	2 030,8
BELGIQUE	229,7	31,7	115,3	1 194,9	372,4	371,2	206,6	408,6	395,9				3 326,3	4 758,6	6 338,8
LUXEMBOURG	1,1	0,0	1,4	3,1	5,0	2,2	3,7	2,5	2,7				21,7	32,4	37,2
SUÈDE				0,1	5,0	1,2	0,7	1,8	2,6				11,4	13,8	16,1
AUTRICHE	0,3	0,0	0,1	0,1	0,0	0,1	0,0	18,0	0,0				18,6	6,8	7,1
ROUMANIE														4,8	4,8
CROATIE										0,4			0,4		
SLOVÉNIE	0,0	0,1	0,0	0,2	0,1	0,2	0,0	0,0	0,0				0,6	0,2	0,3
UE à 28	395,3	217,0	1 622,0	1 966,8	1 115,9	947,6	882,0	1 213,0	1 794,0	0,0	0,0	0,0	10 153,6	16 749,6	22 116,6

	juillet	août	septembre	octobre	novembre	decembre	janvier	février	mars	avril	mai	juin	Cumul mois campagne N	Cumul mois campagne N-1	Total campagne N-1
NORVÈGE	2 500,1	2 722,8		3 801,5	4 000,7		2 090,1	2 000,1	1 911,8				19 027,1	23 891,2	27 980,8
SUISSE	0,1	0,5		1,1		0,9	1,3						3,9	14,5	20,8
MAROC														57,0	57,0
ÉGYPTÉ	4 817,0	518,4	28 980,3	18 200,0		11 616,0		14 973,5	11 650,0				90 755,2	138 020,6	169 901,8
MAURITANIE														0,0	0,0
BÉNIN														0,0	0,0
ARGENTINE														4,0	4,0
LIBAN			2,9										2,9		
JAPON															0,4
Pays tiers	7 317,2	3 241,7	28 983,2	22 002,6	4 000,7	11 616,9	2 091,4	16 973,6	13 561,8	0,0	0,0	0,0	109 789,1	161 987,3	197 964,8
Total	7 712,5	3 458,7	30 605,2	23 969,4	5 116,6	12 564,5	2 973,4	18 186,6	15 355,8				119 942,7	178 736,9	220 081,4

Campagne 2013/14

importations : Fèves, féveroles (volume : en tonnes)

Sources : Douanes françaises

	juillet	août	septembre	octobre	novembre	decembre	janvier	février	mars	avril	mai	juin	Cumul mois campagne N	Cumul mois campagne N-1	Total campagne N-1
PAYS-BAS	2,6	1,4	0,5		0,1		0,3	13,1	1,0				19,0	55,0	192,7
ALLEMAGNE	10,4	0,1	2,9		0,0	0,0	0,0	20,0					33,4	26,1	32,9
ITALIE	203,7	78,9	65,7	129,4	50,1	27,4	76,9	120,1	77,1				829,3	1 069,4	1 388,7
ROYAUME-UNI	329,0	198,1			2 310,7	26,8		24,9	25,0				2 914,5	2 708,8	6 279,9
GRÈCE														0,5	0,5
PORTUGAL		0,3	0,1	0,7	0,2	0,1	0,2	0,7	0,4				2,7	2,2	2,4
ESPAGNE	0,6		297,3	102,3	146,3	18,9	103,9	169,9	243,3				1 082,5	394,5	724,7
BELGIQUE	2,5	3,9	35,9	30,0	0,9	1,3	3,1	2,1	2,3				82,0	94,7	100,6
SUÈDE					2 110,0				2 200,0				4 310,0	2 176,0	2 176,0
LETTONIE						4 511,3							4 511,3		
LITUANIE							38,1							36,1	25,0
CHYPRE															0,0
UE à 28	548,8	282,7	402,4	262,4	4 618,3	4 585,8	222,5	350,8	2 549,1				13 822,8	6 552,2	10 923,4
SUISSE								0,2					0,2	25,5	25,5
TURQUIE	0,3				0,3								0,6	1,6	2,7
MAROC		36,0	95,0		1,8	0,9	1,4	0,7					135,8	232,4	233,1
ÉGYPTÉ	23,2			24,0	23,0	0,3	20,8	42,0					133,3	150,0	170,0
MADAGASCAR								3,5					3,5		
ÉTATS-UNIS D'AMÉRIQUE															0,0
PÉROU		20,0											20,0	20,0	20,0
BOLIVIE			0,7		0,6	19,9		19,0	20,3				60,5	122,3	161,9
CHYPRE															0,0
LIBAN		0,0											0,0		
CHINE							21,5	22,0					43,5	20,0	62,9
Pays tiers	23,5	56,0	95,7	24,0	25,7	21,1	43,7	87,4	20,3				397,4	571,8	676,1
Total	572,3	338,7	498,1	286,4	4 644,0	4 606,9	266,2	438,2	2 569,4				14 220,2	7 124,0	11 599,5

Tourteaux de colza

Campagne 2013/14

exportations : Tourteaux de graines de colza (volume : en tonnes)

Sources : Douanes françaises

	juillet	août	septembre	octobre	novembre	decembre	janvier	février	mars	avril	mai	juin	Cumul mois campagne N	Cumul mois campagne N-1	Total campagne N-1
PAYS-BAS	548,8												548,8	19 814,9	19 948,7
ALLEMAGNE		30,1	125,8	64,9	79,0	69,3	44,1	321,9	26,5				761,6	13 148,0	14 345,0
ITALIE	671,1	93,6	96,9	122,9	454,0	597,2	791,4	488,5	357,1				3 672,7	1 939,5	5 694,8
ROYAUME-UNI														6 246,1	50 916,1
IRLANDE	5 710,9		3 300,0			5 878,8		2 750,0					17 639,7	11 270,9	45 732,9
PORTUGAL														4 020,5	4 020,5
ESPAGNE	5 760,0	13 308,2	18 293,7	50 940,8	50 429,4	22 729,6	16 547,3	38 325,5	18 091,3				234 425,8	241 496,1	299 028,0
BELGIQUE	2 072,9	24,7	1,0	29,9		136,2	196,0		29,2				2 489,9	3 965,1	4 938,4
LUXEMBOURG	272,5	53,7	25,1	56,1	280,6		171,1	85,3	84,6				1 029,0	1 107,6	1 707,5
MALTE														100,0	100,0
RÉPUBLIQUE TCHÈQUE														101,9	101,9
UE à 28	15 036,2	13 510,3	21 842,5	51 214,6	51 243,0	29 411,1	17 749,9	41 971,2	18 588,7				260 567,5	303 210,6	446 533,8

	juillet	août	septembre	octobre	novembre	decembre	janvier	février	mars	avril	mai	juin	Cumul mois campagne N	Cumul mois campagne N-1	Total campagne N-1
SUISSE	414,3	1 352,4	1 744,7	1 163,7	625,9	1 069,0	748,4	636,0	514,0				8 268,4	3 903,4	4 919,1
MAROC		5 410,5	4 250,0			5 218,7		5 500,8					20 380,0	44 231,7	51 131,7
RÉPUBLIQUE DU CONGO														0,1	0,1
CORÉE DU SUD														10,4	10,4
Pays tiers	414,3	6 762,9	5 994,7	1 163,7	625,9	6 287,7	748,4	6 136,8	514,0				28 648,4	48 145,6	56 061,3
Total	15 450,5	20 273,2	27 837,2	52 378,3	51 868,9	35 698,8	18 498,3	48 108,0	19 102,7				289 215,9	351 356,2	502 595,1

Campagne 2013/14

importations : Tourteaux de graines de colza (volume : en tonnes)

Sources : Douanes françaises

	juillet	août	septembre	octobre	novembre	decembre	janvier	février	mars	avril	mai	juin	Cumul mois campagne N	Cumul mois campagne N-1	Total campagne N-1
PAYS-BAS	2 265,2	3 869,4	6 135,6	3 632,8	558,8	7 070,2	645,9	2 450,8	1 115,3				27 744,0	25 075,1	31 615,5
ALLEMAGNE	6 450,2	21 139,7	12 103,6	17 020,3	10 521,4	15 242,4	19 250,6	13 889,2	15 082,9				130 700,3	113 229,8	131 096,9
ITALIE														215,7	216,0
ROYAUME-UNI	911,6	7 654,9	5 359,1	4 458,3	17 729,5	7 229,7	8 210,5	3 259,3					54 812,9	33 901,5	55 742,6
ESPAGNE	517,6	265,7	168,9	376,5	109,6	979,1	1 529,4	2 807,7	829,9				7 584,4	5 226,4	6 664,8
BELGIQUE	10 497,5	23 726,1	26 654,5	25 851,3	30 752,6	19 453,4	27 767,9	24 599,7	26 410,8				215 713,8	150 287,1	193 540,6
LUXEMBOURG								2,5					2,5	56,2	56,2
AUTRICHE			25,2										25,2	126,7	126,7
POLOGNE		3 624,4	15 299,8	8 554,3	10 629,6	4 619,2		2 249,9	4 086,3				49 063,5	33 292,8	33 292,8
HONGRIE		1 475,4	1 480,9										2 956,3		
ROUMANIE		3 300,0	6 336,8										9 636,8	58,1	6 808,1
UE à 28	20 642,1	65 055,6	73 564,4	59 893,5	70 301,5	54 594,0	57 404,3	49 256,6	47 527,7				498 239,7	361 469,4	459 160,2

	juillet	août	septembre	octobre	novembre	decembre	janvier	février	mars	avril	mai	juin	Cumul mois campagne N	Cumul mois campagne N-1	Total campagne N-1
SUISSE														32,4	32,4
ALBANIE			13,1	7,3	14,4	5,0	9,2	8,4	9,7				67,1	60,0	60,0
RUSSIE					3 098,9								3 098,9	3 805,6	3 805,6
KAZAKHSTAN	27,9				56,1								84,0		
CANADA														13 699,3	13 699,3
COLOMBIE	0,0												0,0		
BRESIL					26,4								26,4	5 401,9	5 401,9
ARGENTINE														27,9	27,9
INDE							26,7						26,7		
CHINE														105,7	242,7
Pays tiers	27,9		13,1	7,3	3 195,8	5,0	35,9	8,4	9,7				3 303,1	23 132,8	23 269,8
Total	20 670,0	65 055,6	73 577,5	59 900,8	73 497,3	54 599,0	57 440,2	49 265,0	47 537,4				501 542,8	384 602,2	482 430,0

Tourteaux de tournesol

Campagne 2013/14

exportations : Tourteaux de graines de tournesol (volume : en tonnes)

Sources : Douanes françaises

	juillet	août	septembre	octobre	novembre	decembre	janvier	février	mars	avril	mai	juin	Cumul mois campagne N	Cumul mois campagne N-1	Total campagne N-1	
PAYS-BAS	29,5	5 698,6	7 280,5	6 402,8			3 000,0						22 411,4	2 550,1	2 699,7	
ALLEMAGNE	27,1	28,5		72,8	105,4	24,7	25,1	70,3	20,8					374,7	131,1	157,5
ITALIE	749,8	468,9	227,0	357,3									1 803,0	1 592,4	2 557,3	
ROYAUME-UNI		2 497,5		2 280,2	2 750,0	2 902,1	1 925,0	14 046,1	8 264,9				34 665,8	40 773,9	55 534,8	
IRLANDE							2 921,1		3 727,1				6 648,2	22 662,7	31 059,2	
DANEMARK	3 406,5			2 200,0									5 606,5			
ESPAGNE	47,1		47,4	229,8	302,6	482,1	3 879,4	3 199,9	154,2				8 342,5	31 331,4	31 433,4	
BELGIQUE	94,5			172,1	404,5	4 596,6	4 611,6	172,0	108,3				10 159,6	0,2	174,4	
LUXEMBOURG															26,4	
MALTE						1 100,0							1 100,0	1 000,0	1 949,0	
POLOGNE			26,9											26,9		
RÉPUBLIQUE TCHÈQUE				7,6										7,6		
UE à 28	4 354,5	8 693,5	7 581,8	11 722,6	3 562,5	9 105,5	16 362,2	17 488,3	12 275,3				91 146,2	100 041,8	125 591,7	

	juillet	août	septembre	octobre	novembre	decembre	janvier	février	mars	avril	mai	juin	Cumul mois campagne N	Cumul mois campagne N-1	Total campagne N-1
SUISSE	403,1	283,6	557,2	549,4	632,4	532,9	1 007,0	895,6	952,3				5 813,5	1 671,9	3 439,9
MAROC	2 200,0						5 000,0						7 200,0		
SÉNÉGAL	2 991,0												2 991,0	5 497,9	5 497,9
MEXIQUE				0,2									0,2		
ISRAËL														0,0	0,0
CORÉE DU SUD														10,4	10,4
Pays tiers	5 594,1	283,6	557,2	549,6	632,4	532,9	6 007,0	895,6	952,3				16 004,7	7 180,2	8 948,2
Total	9 948,6	8 977,1	8 139,0	12 272,2	4 194,9	9 638,4	22 369,2	18 383,9	13 227,6				107 150,9	107 222,0	134 539,9

Campagne 2013/14

importations : Tourteaux de graines de tournesol (volume : en tonnes)

Sources : Douanes françaises

	juillet	août	septembre	octobre	novembre	decembre	janvier	février	mars	avril	mai	juin	Cumul mois campagne N	Cumul mois campagne N-1	Total campagne N-1
PAYS-BAS	753,5	1 042,5	3 239,3	2 223,6	1 199,1	1 627,1	1 044,7	1 640,4	1 032,3				13 802,5	16 877,4	22 796,8
ALLEMAGNE	2 124,7	1 415,3	1 865,9	1 466,6	2 372,9	2 422,7	3 607,7	2 072,6	6 106,0				23 454,4	31 877,4	42 610,2
ITALIE	75,3	75,6	101,4	73,9	50,3	74,7	99,0	100,0	75,3				725,5	2 324,7	3 209,9
ESPAGNE	1 333,4	1 362,6	2 293,4	2 144,8	2 955,2	1 276,3	5 415,7	5 444,2	2 486,9				24 712,5	44 116,7	52 518,4
BELGIQUE	2 345,5	2 357,0	3 559,3	4 953,3	4 092,0	2 654,9	3 923,2	1 900,4	4 870,1				30 655,7	27 058,6	38 349,1
FINLANDE															27,0
AUTRICHE														1 240,7	1 240,7
LITUANIE					30,4								30,4		
HONGRIE														10 113,0	12 094,1
ROUMANIE	2 649,8	3 401,8	51,0	6 204,0	8 971,5	16 402,2		11 438,0	12 648,2				61 766,5	23 951,0	34 193,8
BULGARIE				8 004,6	6 981,1	6 000,0			7 783,0				28 768,7	7 777,8	7 777,8
UE à 28	9 282,2	9 654,8	11 110,3	25 070,8	26 652,5	30 457,9	14 090,3	22 595,6	35 001,8				183 916,2	165 337,3	214 817,8

	juillet	août	septembre	octobre	novembre	decembre	janvier	février	mars	avril	mai	juin	Cumul mois campagne N	Cumul mois campagne N-1	Total campagne N-1
SUISSE														354,7	354,7
TURQUIE														208,6	208,6
ALBANIE				18,3				14,4	14,6				47,3	190,5	190,5
UKRAINE	14 580,1	642,3	9 414,4	43 050,0	32 746,2	87 732,6	49 206,5	48 066,9	76 032,7				361 471,7	453 894,5	599 240,1
MOLDOVA									5 024,1				5 024,1		
RUSSIE		8,8	2 495,0	24,9	15 424,9	3 036,7	4 743,4		12 836,1				38 569,8	81 331,7	104 153,5
ARGENTINE	11 250,6	268,9											11 519,5	11 152,3	13 044,6
Pays tiers	25 830,7	920,0	11 909,4	43 093,2	48 171,1	90 769,3	53 949,9	48 081,3	93 907,5				416 632,4	547 132,3	717 192,0
Total	35 112,9	10 574,8	23 019,7	68 164,0	74 823,6	121 227,2	68 040,2	70 676,9	128 909,3				600 548,6	712 469,6	932 009,8

Tourteaux de soja

Campagne 2013/14

exportations : Tourteaux de soja (volume : en tonnes)

Sources : Douanes françaises

	juillet	août	septembre	octobre	novembre	decembre	janvier	février	mars	avril	mai	juin	Cumul mois campagne N	Cumul mois campagne N-1	Total campagne N-1
PAYS-BAS	5 330,0	4 200,0											9 530,0	2 688,5	2 739,8
ALLEMAGNE	36,3	167,4	199,5	174,1	192,7	177,3	373,0	144,9	194,8				1 660,0	2 102,7	4 290,2
ITALIE	3,4	0,6	3,7	4,8		3,1		1,3	0,7				17,8	54,4	16 830,4
ROYAUME-UNI	3 800,0		3 768,0	4 400,0									11 968,0	3,1	3,6
IRLANDE	12 510,0							4 600,0	4 620,0				21 730,0		
DANEMARK	1,2				0,4	0,0	0,0							1,6	1,2
GRÈCE								0,0						0,8	0,8
PORTUGAL	3 749,4				1,7	4 400,0		7 478,2					15 629,3	35 486,2	35 486,2
ESPAGNE	79,1	53,1	55,7	54,5	217,6	502,7	103,0	0,2	27,8				1 093,7	1 296,6	1 379,5
BELGIQUE	11,1	47,4	583,8	11,9	11,0	16,4	3,3	15,7	0,8				701,4	5 472,5	6 101,4
LUXEMBOURG	0,1		0,4	0,6	0,0			0,0					1,1		
SUÈDE		0,0	0,1	0,3	0,1	0,6			0,8				1,9		0,0
MALTE														300,1	300,1
POLOGNE			0,2	0,1					0,2	0,1			0,6		
ROUMANIE			0,0		0,1								0,1	26,0	26,2
UE à 28	25 520,6	4 468,5	4 611,4	4 646,3	423,6	5 100,1	479,3	12 241,3	4 844,2				62 335,3	47 432,1	67 159,4

	juillet	août	septembre	octobre	novembre	decembre	janvier	février	mars	avril	mai	juin	Cumul mois campagne N	Cumul mois campagne N-1	Total campagne N-1
SUISSE		26,0	51,8	126,7	1 051,1	125,3	508,8	376,0	205,9				2 471,6	298,7	323,1
TURQUIE	10 190,1		118,3										10 308,4		
SOUDAN						6,9			6,9						
MAURITANIE						264,8			264,8						
SÉNÉGAL														40,6	40,6
CÔTE D'IVOIRE	100,0				41,8								141,8		
MAURICE						19,0							19,0		
MAYOTTE				0,3									0,3		
CANADA														3,5	3,5
SAINTE-LUCIE	20,0	40,0											60,0	19,6	19,6
ARABIE SAOUDITE			0,2		0,2	0,2							0,6	0,2	0,2
Pays tiers	10 310,1	66,0	170,3	127,0	1 093,1	416,2	508,8	376,0	205,9				13 273,4	362,6	387,0
Total	35 830,7	4 534,5	4 781,7	4 773,3	5 116,7	5 516,3	988,1	12 617,3	5 050,1				75 608,7	47 794,7	67 546,4

Campagne 2013/14

importations : Tourteaux de soja (volume : en tonnes)

Sources : Douanes françaises

	juillet	août	septembre	octobre	novembre	decembre	janvier	février	mars	avril	mai	juin	Cumul mois campagne N	Cumul mois campagne N-1	Total campagne N-1
PAYS-BAS	11 519,4	3 718,7	5 560,8	18 513,5	9 077,0	5 896,4	8 041,6	4 418,6	5 457,0				72 203,0	82 234,3	123 328,0
ALLEMAGNE	5 440,9	3 737,6	4 327,0	7 368,5	3 651,7	6 693,1	11 062,0	7 769,1	6 132,3				56 182,2	45 180,3	69 756,2
ITALIE	197,2	175,0	75,3		327,8	1 364,3	182,8	203,5	126,8				2 652,7	5 252,9	6 319,0
ROYAUME-UNI	15,3							26,5	141,7				213,4	133,6	133,6
DANEMARK	96,6	120,7	96,3	168,0	120,0	120,0	120,0	144,0	120,0				1 105,6	1 151,3	1 406,7
ESPAGNE	11 633,4	13 493,5	11 534,7	10 880,1	10 854,9	10 676,0	15 172,4	13 831,2	13 819,6				111 895,8	107 324,8	143 965,5
BELGIQUE	21 978,9	23 179,8	26 765,4	25 992,2	26 061,3	25 478,3	25 680,7	25 986,6	25 211,3				226 334,5	226 676,3	296 222,6
LUXEMBOURG	29,3		29,3	28,9		25,0	27,6	27,2	30,0				197,3	945,2	1 110,2
AUTRICHE	0,2		0,2		20,3	0,4		0,3	0,6				22,0	1,4	1,4
POLOGNE	2 775,3		2 846,1	7 900,0	2 748,7	3 549,9	2 823,7	5 483,5	5 873,1				34 000,3	6 482,2	6 482,2
ROUMANIE						4 990,2		5 112,8					10 103,0		
BULGARIE								9 840,3					9 840,3		
UE à 28	53 686,5	44 425,3	51 235,1	70 851,2	52 861,7	58 793,6	63 137,3	72 958,8	56 800,6				524 750,1	475 382,3	648 725,4
SUISSE		2,8	7,4		7,4	7,0		6,4					31,0		1,9
ALBANIE	74,5	90,3	47,1	39,1	91,6	39,1	63,7	101,1	78,9				625,4	624,4	780,8
UKRAÏNE														4 224,4	4 224,4
RUSSIE									2 046,9				2 046,9	27,2	27,2
MAURICE								65,3					65,3		
ÉTATS-UNIS D'AMÉRIQUE		520,5	74,1	99,8		57 569,4	65 912,2	14 973,2	200,7				139 349,9	5,0	13 962,3
ANTIGUA ET BARBUDA														599,9	599,9
BRÉSIL	95 652,7	228 244,4	217 729,8	124 230,0	159 873,7	89 057,2	12 855,3	152 533,7	146 873,2				1 227 050,0	1 216 754,7	1 726 269,0
BOLIVIE								18 031,7					18 031,7		
PARAGUAY								14 348,4					14 348,4		
ARGENTINE	18 656,0	1 909,9	50 445,3	57 168,3	65 687,9	41 455,2	64 056,5	27 896,1	6 783,5				334 058,7	248 266,7	249 980,7
INDE	590,5	494,8	359,4	14 925,0	7 971,9	49 495,5	38 925,7	21 703,3	37 045,5				171 511,6	195 884,3	256 048,6
INDONÉSIE	8 084,5	9 403,1	4 500,0	8 000,0									29 987,6		5 000,0
MALAYSIA															465,6
CHINE	102,3	202,8	294,5	413,1	596,9	72,4	305,7	454,3	780,8				3 222,8	86,0	1 231,2
Pays tiers	123 160,5	240 868,6	273 457,6	204 875,3	234 229,4	237 695,8	182 119,1	250 113,5	193 809,5				1 940 329,3	1 665 872,7	2 258 591,8
Total	176 847,0	285 293,9	324 692,7	275 726,5	287 091,1	296 489,4	245 256,4	323 072,3	250 610,1				2 465 079,4	2 141 255,0	2 907 317,2

Tourteaux d'arachide

Campagne 2013/14

exportations : Tourteaux d'arachide (volume : en tonnes)

Sources : Douanes françaises

	juillet	août	septembre	octobre	novembre	decembre	janvier	février	mars	avril	mai	juin	Cumul mois campagne N	Cumul mois campagne N-1	Total campagne N-1
BELGIQUE					2,0								2,0		
ROUMANIE					1,0		1,0	1,0							11,0
UE à 28					3,0		1,0	1,0					5,0		12,0

	juillet	août	septembre	octobre	novembre	decembre	janvier	février	mars	avril	mai	juin	Cumul mois campagne N	Cumul mois campagne N-1	Total campagne N-1
TUNISIE			0,0										0,0		
Pays tiers			0,0												
Total			0,0		3,0		1,0	1,0					5,0		12,0

Campagne 2013/14

importations : Tourteaux d'arachide (volume : en tonnes)

Sources : Douanes françaises

	juillet	août	septembre	octobre	novembre	decembre	janvier	février	mars	avril	mai	juin	Cumul mois campagne N	Cumul mois campagne N-1	Total campagne N-1
PAYS-BAS	60,3	57,7	119,2	148,8	321,3	366,2	227,7	391,3	290,9				1 983,4	2 022,1	2 345,6
ALLEMAGNE							26,7						26,7	172,2	197,4
ESPAGNE	315,0	289,8	294,0	318,2	419,8	395,4	388,3		393,2				2 813,7	1 116,9	1 932,6
BELGIQUE	161,8	142,7	256,7	200,7	422,6	820,0	561,3	480,7	94,4				3 140,9	1 478,5	1 911,5
FINLANDE														52,0	52,0
UE à 28	537,1	490,2	669,9	667,7	1 163,7	1 581,6	1 204,0	872,0	778,5				7 964,7	4 841,7	6 439,3

	juillet	août	septembre	octobre	novembre	decembre	janvier	février	mars	avril	mai	juin	Cumul mois campagne N	Cumul mois campagne N-1	Total campagne N-1
SÉNÉGAL		2 040,3	164,8	2 232,9	1 563,8	164,4	50,9	190,3	94,6				6 502,0	1 530,2	1 530,2
SWAZILAND								51,0					51,0		
Pays tiers		2 040,3	164,8	2 232,9	1 563,8	164,4	50,9	241,3	94,6				6 553,0	1 530,2	1 530,2
Total	537,1	2 530,5	834,7	2 900,6	2 727,5	1 746,0	1 254,9	1 113,3	873,1				14 517,7	6 371,9	7 969,5

Tourteaux de lin

Campagne 2013/14

exportations : Tourteaux de graines de lin (volume : en tonnes)

Sources : Douanes françaises

	juillet	août	septembre	octobre	novembre	decembre	janvier	février	mars	avril	mai	juin	Cumul mois campagne N	Cumul mois campagne N-1	Total campagne N-1
ITALIE														28,7	28,7
ESPAGNE	11,2	3,2	4,8	2,0					13,6				34,8	39,5	53,9
BELGIQUE				0,2		1,5		0,2	0,2					2,1	101,5
ESTONIE							7,2							7,2	
UE à 28	11,2	3,2	4,8	2,2		1,5	7,2	0,2	13,8				44,1	169,7	184,1

	juillet	août	septembre	octobre	novembre	decembre	janvier	février	mars	avril	mai	juin	Cumul mois campagne N	Cumul mois campagne N-1	Total campagne N-1
SUISSE			24,9										24,9		
MAROC														0,0	0,0
Pays tiers			24,9										24,9	0,0	0,0
Total	11,2	3,2	29,7	2,2		1,5	7,2	0,2	13,8				69,0	169,7	184,1

Campagne 2013/14

importations : Tourteaux de graines de lin (volume : en tonnes)

Sources : Douanes françaises

	juillet	août	septembre	octobre	novembre	decembre	janvier	février	mars	avril	mai	juin	Cumul mois campagne N	Cumul mois campagne N-1	Total campagne N-1
PAYS-BAS				27,6				26,9	28,3				82,8	141,9	141,9
ALLEMAGNE				28,1	17,4								43,5	57,5	84,5
ITALIE				6,2									6,2	54,4	54,4
ESPAGNE		0,8		0,8		53,3							54,9	77,9	79,3
BELGIQUE	6 631,2	6 774,8	9 110,5	8 145,4	7 364,9	7 210,8	7 824,7	6 714,7	6 767,7				66 544,7	70 133,9	89 242,2
AUTRICHE									2,4					2,4	
UE à 28	6 631,2	6 775,6	9 110,5	8 206,1	7 382,3	7 264,1	7 824,7	6 741,6	6 798,4				66 734,5	70 465,6	89 602,3

	juillet	août	septembre	octobre	novembre	decembre	janvier	février	mars	avril	mai	juin	Cumul mois campagne N	Cumul mois campagne N-1	Total campagne N-1
KAZAKHSTAN		1,0											1,0		
CANADA	81,3	83,5											164,8	485,5	645,6
VENEZUELA							57,1						57,1		
BRESIL														268,5	353,6
INDE			28,8		28,3	27,7		56,2					141,0		
Pays tiers	81,3	84,5	28,8		28,3	27,7	57,1	56,2					363,9	754,0	999,2
Total	6 712,5	6 860,1	9 139,3	8 206,1	7 410,6	7 291,8	7 881,8	6 797,8	6 798,4				67 098,4	71 219,6	90 601,5

Tourteaux de palmiste

Campagne 2013/14

importations : Tourteaux de palmiste (volume : en tonnes)

Sources : Douanes françaises

	juillet	août	septembre	octobre	novembre	decembre	janvier	février	mars	avril	mai	juin	Cumul mois campagne N	Cumul mois campagne N-1	Total campagne N-1
PAYS-BAS	2 845,0	63,0	268,5	117,0	235,2	94,7	123,1	124,1	238,6				4 109,2	2 840,0	3 306,6
ALLEMAGNE								0,9					0,9		
ESPAGNE	234,5	310,4	489,8	761,3	525,1	730,1	483,3	335,5	234,0				4 104,0	1 999,8	3 041,9
BELGIQUE	311,5	352,8	583,2	567,2	351,3	377,7	596,8	280,5	389,9				3 810,9	6 814,7	8 451,6
LUXEMBOURG	146,6	31,7	91,7	114,8	117,9	25,6							528,3	185,1	485,5
UE à 28	3 537,6	757,9	1 433,2	1 560,3	1 229,5	1 228,1	1 203,2	741,0	862,5				12 553,3	11 839,6	15 285,6

	juillet	août	septembre	octobre	novembre	decembre	janvier	février	mars	avril	mai	juin	Cumul mois campagne N	Cumul mois campagne N-1	Total campagne N-1
MALI								46,0	66,0				112,0		
ÉTATS-UNIS D'AMÉRIQUE					0,1								0,1		
ARGENTINE					88,8	58,4							147,2		
INDONÉSIE	4 510,4	412,8	292,0	238,5	204,0	2 178,9	7 696,0	30,0	207,7				15 770,3	53 523,2	74 860,0
MALAYSIA	142,7	110,5	92,3	74,8	169,5	5 581,2	183,7	176,5	183,6				6 714,8	1 952,7	2 479,0
Pays tiers	4 653,1	523,3	384,3	313,3	462,4	7 818,5	7 879,7	252,5	457,3				22 744,4	55 475,9	77 339,0
Total	8 190,7	1 281,2	1 817,5	1 873,6	1 691,9	9 046,6	9 082,9	993,5	1 319,8				35 297,7	67 315,5	92 624,6

Huile brute de colza

Campagne 2013/14

exportations : Huile brute de colza (volume : en tonnes)

Sources : Douanes françaises

	juillet	août	septembre	octobre	novembre	decembre	janvier	février	mars	avril	mai	juin	Cumul mois campagne N	Cumul mois campagne N-1	Total campagne N-1
PAYS-BAS	0,0	4 405,9	14 062,3	24,9	5 084,3	7 848,6		500,0	3 102,5				35 028,5	16 006,7	26 019,5
ALLEMAGNE	525,7	71,2	1 813,4	764,0	240,5	3 478,0	1 583,3	1 577,3	1 147,2				11 200,6	15 340,9	19 947,4
ITALIE	232,7	205,2	464,8	6 546,5	13 407,3	4 398,0	11 278,8	900,3	3 872,9				41 306,5	40 986,4	41 879,8
ROYAUME-UNI	1 548,6	999,7	1 500,1	2 000,2	0,3	0,0	0,4	0,5	500,9				6 550,7	8 487,8	10 437,0
DANEMARK		0,1	0,4	0,3	0,1		0,4	0,3	0,1				1,7	1,7	2,7
GRÈCE	8,6						6,5	1,4	23,5				40,0	2 063,8	2 099,8
PORTUGAL	0,1				0,2								0,3	0,1	0,1
ESPAGNE	1 461,4	1 906,9	1 438,0	723,9	1 183,9	298,0	1 000,3	1 155,9	1 959,4				11 127,7	17 465,0	22 850,7
BELGIQUE	10 154,5	207,1	20,6	25,7	0,9	25,2	50,9	3 410,2	27,7				13 922,8	11 167,4	18 247,9
LUXEMBOURG		0,1	0,0		0,1	0,1	0,0	0,1	0,1				0,5	0,2	0,4
SUÈDE			0,1		0,1			0,0					0,2	0,5	0,6
FINLANDE								0,0					0,0		
AUTRICHE		0,1		0,0		0,1			0,1				0,3	0,2	0,2
ESTONIE								0,0					0,0		
LITUANIE								0,0					0,0		
POLOGNE	0,3	0,1	0,1	0,4	0,3	0,2	0,2	0,2					1,8		
HONGRIE								0,0					0,0		0,0
BULGARIE														10,2	10,2
SLOVÉNIE								0,0					0,0	0,0	0,0
UE à 28	13 931,9	7 796,4	19 299,8	10 085,9	19 918,0	16 048,2	13 920,8	7 546,2	10 634,4	0,0	0,0	0,0	119 181,6	111 530,9	141 496,3
NORVÈGE		8 000,2											8 000,2	17 009,4	17 009,4
SUISSE						0,3							0,3	102,8	106,1
TURQUIE		10,0											10,0		1,9
UKRAINE					9,9	4,6							14,5	3,2	12,5
RUSSIE			0,1	0,2									0,3		
MAROC		0,9			8,2								9,1	7 970,0	7 970,0
ALGÉRIE					3,8								3,8		0,2
CÔTE D'IVOIRE														0,0	0,0
RÉPUBLIQUE DÉMOCRATIQUE DU CONGO														0,9	0,9
MADAGASCAR														0,4	0,4
AFRIQUE DU SUD			18,0			9,0	9,0						36,0	58,5	85,5
CANADA														1,0	1,0
VENEZUELA						0,2							0,2		
ISRAËL														1,6	1,6
QATAR		0,9				1,9			1,9				4,7		0,9
PAKISTAN														0,0	0,0
CHINE															19 200,0
CORÉE DU SUD	1,5												1,5		
Pays tiers	1,5	8 012,0	18,1	0,2	21,9	16,0	9,0	0,0	1,9	0,0	0,0	0,0	8 080,6	25 147,8	44 390,4
Total	13 933,4	15 808,4	19 317,9	10 086,1	19 939,9	16 064,2	13 929,8	7 546,2	10 636,3				127 262,2	136 678,7	185 886,7

Campagne 2013/14

importations : Huile brute de colza (volume : en tonnes)

Sources : Douanes françaises

	juillet	août	septembre	octobre	novembre	decembre	janvier	février	mars	avril	mai	juin	Cumul mois campagne N	Cumul mois campagne N-1	Total campagne N-1
PAYS-BAS		5 944,4		4 618,8		36 951,1	7 040,2	48,3	5 573,3				60 176,1	6 957,8	6 957,8
ALLEMAGNE	155,5	5 133,6	181,7	94,2	84,8	95,5	56,6	146,0	214,2				6 162,1	6 197,4	6 591,7
ITALIE	8,9	3,5	6,4	1,8	8,0	2,7	9,1	7,1	2,9				50,4	67,6	83,1
ROYAUME-UNI					36,1	31,5	25,9	0,7	50,0				144,2	99,5	216,6
DANEMARK		0,3	24,1	47,8	49,4								121,6		
ESPAGNE					4,1								4,1	6,6	34,9
BELGIQUE	285,5	209,9	249,5	358,7	119,1	164,0	215,1	66,5	254,1				1 922,4	2 053,0	2 734,0
SUÈDE		0,7			0,7								2,1	4,2	5,6
AUTRICHE		0,1		0,1	0,1	0,1		0,1	0,1				0,6	0,6	0,6
UE à 28	449,9	11 292,5	461,7	5 121,4	302,3	37 245,6	7 346,9	268,7	6 094,6				68 583,6	15 386,7	16 624,3
TURQUIE														49,4	49,4
UKRAINE									5 095,8				5 095,8		
RUSSIE	10 845,4		5 320,8										16 166,2	32 951,0	49 875,4
ÉTATS-UNIS D'AMÉRIQUE	0,1						0,3						0,4		
CANADA														0,2	0,2
ISRAËL									0,4				0,4		
Pays tiers	10 845,5		5 320,8				0,3		5 096,2				21 262,8	33 000,6	49 925,0
Total	11 295,4	11 292,5	5 782,5	5 121,4	302,3	37 245,6	7 347,2	268,7	11 190,8				89 846,4	48 387,3	66 549,3

Huile raffinée de colza

Campagne 2013/14

exportations : Huile raffinée de colza (volume : en tonnes)

Sources : Douanes françaises

	juillet	août	septembre	octobre	novembre	decembre	janvier	février	mars	avril	mai	juin	Cumul mois campagne N	Cumul mois campagne N-1	Total campagne N-1
PAYS-BAS	2,9	25,9	2,9	2,6	1,8	3,5	3,9	3 023,6	3,5				3 070,6	241,3	270,5
ALLEMAGNE	697,6	819,4	233,3	232,0	172,7	214,0	286,6	103,3	293,4				3 052,3	1 665,1	3 635,4
ITALIE	79,6	112,8	92,0	261,3	349,1	234,4	13,6	108,4	99,7				1 350,9	489,5	891,8
ROYAUME-UNI	3 628,6	4 103,1	2 295,8	7 009,4	3 598,5	3 544,4	4 547,0	6 595,5	2 128,1				37 450,4	20 125,3	27 602,0
IRLANDE	25,0	55,9	36,1	89,9	53,2	57,3	58,4	44,9	69,4				490,1	319,1	490,5
DANEMARK	773,0	488,1	498,2	774,2	751,2	815,2	515,8	497,9	445,2				5 558,8	5 310,6	7 006,4
GRÈCE	0,8	0,8	0,2	1,9	1,9	2,7	1,5						7,9	9,5	11,3
PORTUGAL	52,1	38,9	25,6	6 081,3	6 525,0	3 001,7	27,3	3 002,3	2 525,9				21 280,1	2 253,8	2 330,9
ESPAGNE	340,9	460,2	374,6	3 349,5	262,6	190,4	562,7	600,3	442,5				6 583,7	4 281,0	5 783,7
BELGIQUE	241,4	299,1	387,2	1 182,3	3 504,0	314,5	268,7	243,1	288,1				6 728,4	3 346,1	4 349,9
LUXEMBOURG	0,7	0,5	0,7	0,7	0,5	0,6	1,0	1,1	0,8				6,6	10,4	12,9
FINLANDE					0,1	0,1			0,1				0,3	0,0	0,0
MALTE	20,3	13,2	27,0	3,0	8,2	22,5	16,2	36,3	6,6				153,3	161,9	211,7
LETONIE														6,1	12,6
LITUANIE				0,1	0,4	0,4	0,8	0,3						2,0	10,4
POLOGNE	0,7	0,4	0,7	0,9	1,7	3,0	0,6	0,4	0,4				8,8	9,7	20,9
RÉPUBLIQUE TCHÈQUE	0,8		0,8	0,2	0,6	0,4	0,6	0,5					3,9	69,7	70,6
SLOVAQUIE		0,2	0,2	0,2			0,2		0,4				1,2	0,4	0,4
HONGRIE	5,3	0,1			6,9	1,5	0,1	0,1					14,0	37,4	47,0
ROUMANIE	1,2	1,0	1,3	2,0	1,4	1,9	2,0	0,3	3,5				14,6	126,1	204,5
BULGARIE				0,0									0,0	0,8	0,8
CROATIE							0,6						0,6		
CHYPRE	20,6	18,0	20,6	19,5	39,3	56,6		10,1	40,4				225,1	147,5	189,7
SLOVÉNIE	0,2	0,8	0,0	0,1	1,2	0,9		0,4	0,2				3,8	5,0	5,7
UE à 28	5 891,7	6 438,4	3 997,0	19 009,4	15 280,3	8 463,3	6 308,8	14 270,3	6 348,2	0,0	0,0	0,0	86 007,4	38 623,6	53 159,6

	juillet	août	septembre	octobre	novembre	decembre	janvier	février	mars	avril	mai	juin	Cumul mois campagne N	Cumul mois campagne N-1	Total campagne N-1
ISLANDE	22,8	16,7	19,1	37,5		32,8	22,3	35,3	19,2				205,7	243,3	321,7
NORVÈGE	301,2	155,0	200,0	222,2	221,2	221,4	288,8	88,6	87,8				1 786,2	1 571,2	2 098,8
SUISSE	25,1	10,1	0,5	26,2	14,8	15,5	15,9	10,7	16,3				135,1	137,0	170,9
ANDORRE														25,2	25,2
TURQUIE														2,8	2,8
UKRAINE															0,8
BELARUS															0,2
RUSSIE	0,0												0,0	0,4	0,4
ANCIENNE RÉPUBLIQUE YOUGOSLAVE DE MACÉDO	1,2		1,6			1,7							4,5	5,0	6,5
MAROC					7,5		1,8		1,8				11,1	22,6	23,5
TUNISIE		23,2		0,0									23,2	26,7	26,7
MAURITANIE				0,1	0,1	0,1	0,0	0,0	0,1				0,4	0,5	0,7
MALI		0,1				0,6	0,1						0,8	0,5	0,7

Huile raffinée de colza

Campagne 2013/14

exportations : Huile raffinée de colza (volume : en tonnes)

Sources : Douanes françaises

	juillet	août	septembre	octobre	novembre	decembre	janvier	février	mars	avril	mai	juin	Cumul mois campagne N	Cumul mois campagne N-1	Total campagne N-1
BURKINA FASO	2,8	0,2		2,5	6,3		3,7	1,6	3,5				20,6	19,3	28,7
NIGER					0,1		0,2	0,3	0,1				0,7	1,4	3,0
TCHAD					0,1		0,0						0,1		
SÉNÉGAL				0,0	0,0	0,0		0,0	0,6				0,6	0,4	0,4
GUINÉE														1,3	1,3
CÔTE D'IVOIRE		1,8	2,4	2,4	1,7	11,9	0,1	2,1	4,3				26,7	10,4	11,0
GHANA		0,1		0,3		0,3	0,2						0,9	1,6	1,7
TOGO			0,3	0,8		68,0							69,1	4,5	5,0
BÉNIN	0,2		66,8	31,9	0,2	117,6							216,7	10,3	10,3
CAMEROUN	0,1	0,2	0,4	0,3	3,0	4,9			17,5				26,4	2,1	3,4
GUINÉE ÉQUATORIALE	0,2					0,1							0,3	0,6	0,7
GABON	0,9	9,0	16,6	2,8	5,6	7,8	2,1	7,5	0,6				52,9	7,3	11,0
RÉPUBLIQUE DU CONGO		0,4		0,2		0,4	21,6	0,0	0,1				22,7	1,1	1,9
RÉPUBLIQUE DÉMOCRATIQUE DU CONGO							2,0						2,0	0,1	0,1
DJIBOUTI				0,3		0,1	0,1						0,5	0,7	1,0
SEYCHELLES ET DÉPENDANCES														0,0	0,0
MADAGASCAR		0,3		5,0					0,5				5,8	6,0	6,6
MAURICE	2,7		1,8	0,8	2,9	2,9	1,0	0,5	0,4				13,0	6,2	11,5
COMORES	0,0												0,0		
MAYOTTE						0,2							0,2	0,0	0,0
AFRIQUE DU SUD															0,0
ÉTATS-UNIS D'AMÉRIQUE	100,8	318,0	170,8	42,5	170,4	85,9	83,3		150,3				1 122,0	1 628,2	2 211,8
CANADA														0,2	0,3
SAINT-PIERRE ET MIQUELON	0,1												0,1	0,0	0,0
MEXIQUE			0,3			0,3		0,3					0,9	0,5	0,8
CUBA		0,0				1,5							1,5		
HAÏTI					0,0	0,0							0,0	0,1	0,1
RÉPUBLIQUE DOMINICAINE	0,0						0,1	0,3					0,4	0,2	0,2
PÉROU														0,2	0,2
LIBAN	63,0	72,8	65,5	42,4			118,4	122,6	32,7				517,4	591,5	819,9
ISRAËL				109,8	101,8	179,6			109,1				500,3	337,0	337,0
ARABIE SAOUDITE	4,4			26,5	0,0	11,0		39,7					81,6	26,4	47,8
KOWEÏT	3,7	3,3	4,3		9,3		5,8						26,4	23,3	33,7
BAHREÏN	11,7	7,9	7,5	15,8		11,1	5,2	7,7	14,9				81,8	64,4	85,4
QATAR						0,1							0,1		
ÉMIRATS ARABES UNIS	58,1	93,2	29,5	19,4	98,3	69,8	50,0	76,6	46,2				541,1	415,7	604,8
INDE		40,0											40,0	55,7	75,7
VIËT-NAM			0,7				2,8						3,5		
INDONÉSIE				125,1									125,1		
MALAYSIA														0,0	0,0
SINGAPOUR								946,8	881,6				1 828,4		106,4
CHINE														288,2	306,3
CORÉE DU SUD															0,0
JAPON	204,0				121,5	161,9	0,1		3,7				491,2	516,3	923,3
TAIWAN									2,0				2,0		
HONG-KONG			210,5										210,5		
AUSTRALIE														0,2	0,2
Pays tiers	803,0	752,3	798,6	714,8	764,8	1 007,5	625,6	1 340,6	1 393,3	0,0	0,0	0,0	8 200,5	6 056,6	8 330,4
Total	6 694,7	7 190,7	4 795,6	19 724,2	16 045,1	9 470,8	6 934,4	15 610,9	7 741,5	0,0	0,0	0,0	94 207,9	44 680,2	61 490,0

Huile raffinée de colza

Campagne 2013/14

Importations : Huile raffinée de colza (volume : en tonnes)

Sources : Douanes françaises

	juillet	août	septembre	octobre	novembre	decembre	janvier	février	mars	avril	mai	juin	Cumul mois campagne N	Cumul mois campagne N-1	Total campagne N-1
PAYS-BAS	1 942,2	1 568,1	3 132,5	2 877,7	11 174,0	2 938,3	4 328,6	2 041,6	2 866,0				60 869,0	4 727,5	7 263,4
ALLEMAGNE	3 423,8	2 927,4	3 094,5	4 604,5	10 878,1	9 353,5	5 440,6	2 408,2	3 576,4				45 707,0	28 088,3	37 721,1
ITALIE	91,4	100,0	97,7	38,8	9,1	29,7	6,0	37,0	12,1				421,8	660,3	747,8
ROYAUME-UNI	1,1	0,5	3 003,2	1,9	0,1	27,3	3 012,0	1,5	1 803,1				7 850,7	10,3	14,6
IRLANDE														1,7	1,7
DANEMARK	1,3				0,9			0,9					3,1	1,1	2,0
ESPAGNE	84,0	13,3	50,4	43,2	27,1	46,4	35,4	31,4	45,9				377,1	1 151,7	1 497,7
BELGIQUE	3 204,9	3 084,1	4 712,4	3 457,9	2 916,3	3 051,4	3 094,6	2 770,5	2 858,0				29 150,1	35 545,3	48 721,2
LUXEMBOURG														0,6	0,6
SUÈDE	20,3	21,6	33,4	33,9	6,1	35,5	20,4	32,6	6,4				210,4	3 153,3	3 241,6
POLOGNE														4,0	4,0
ROUMANIE	24,9		49,0			27,0			25,4				126,3	72,9	98,1
UE à 28	8 793,9	7 715,2	42 173,1	11 057,9	25 011,7	15 509,1	15 937,6	7 323,7	11 193,3				144 715,5	73 417,0	99 313,8

	juillet	août	septembre	octobre	novembre	decembre	janvier	février	mars	avril	mai	juin	Cumul mois campagne N	Cumul mois campagne N-1	Total campagne N-1
SUISSE	78,1	0,1	0,1	0,0	0,1	0,1	0,2	0,1	0,0				78,8	0,6	2,0
ÉTATS-UNIS D'AMÉRIQUE		0,1		0,1		0,1							0,3	49,4	49,4
CANADA				0,0										0,1	0,1
RÉPUBLIQUE DOMINICAINE								25,4					25,4		
ISRAËL														0,1	0,2
ÉMIRATS ARABES UNIS								0,5					0,5		
PAKISTAN					0,9								0,9		0,8
INDE					0,4				0,5				0,9		
JAPON									0,0				0,0		
TAÏWAN			0,2			0,1							0,3		
Pays tiers	78,1	0,2	0,3	0,1	1,4	0,3	0,2	26,0	0,5				107,1	50,2	52,5
Total	8 872,0	7 715,4	42 173,4	11 058,0	25 013,1	15 509,4	15 937,8	7 349,7	11 193,8				144 822,6	73 467,2	99 366,3

Huile brute de tournesol

exportations : Huile brute de tournesol (volume : en tonnes)

Sources : Douanes françaises

	juillet	août	septembre	octobre	novembre	decembre	janvier	février	mars	avril	mai	juin	Cumul mois campagne N	Cumul mois campagne N-1	Total campagne N-1
PAYS-BAS	1 181,9	5 145,2	1 583,1	5 693,9	2 198,1	833,8	1 195,7	1 514,2	1 057,2				20 403,1	9 148,5	31 160,7
ALLEMAGNE	140,5	139,7	1 069,5	3 118,9	417,6	117,4	101,8	727,2	430,5				6 263,1	5 768,8	6 097,8
ITALIE	522,9	515,7	331,9	28,7				0,3					1 399,5	332,6	748,2
ROYAUME-UNI	1 726,6	1 503,0	1 046,6	8 533,8	5 028,9	9 132,5	4 233,3	8 215,3	4 055,9				43 475,9	55 399,3	67 020,3
IRLANDE														3,9	3,9
DANEMARK		0,4	1,1	0,5	1,5		0,2	0,2					3,9	7,4	9,0
GRÈCE														0,3	0,5
PORTUGAL		1,8		0,0		0,1		0,1					2,0	0,0	0,0
ESPAGNE	775,5	2 997,2	132,4	3 007,3	1 667,4	2 453,8	2 922,0	5 380,4	3 390,7				22 726,7	26 156,2	29 174,1
BELGIQUE	5,8	9,2	6,5	3 820,9	5 281,4	5 711,7	2 398,1	3 007,5	6 762,2				27 003,3	36 749,9	44 980,0
LUXEMBOURG	2,1	1,9	1,1	3,4	1,5	1,1	1,2	1,6	2,5				16,4	10,9	14,4
SUÈDE						1 192,2		2 283,9	1 371,6				4 847,7	1 545,7	1 594,8
FINLANDE	0,0		0,0	0,0			0,1	0,1					0,2	0,1	0,2
AUTRICHE	0,1	0,1		0,1	0,1	0,1	0,2		0,2				0,9	2,6	2,7
MALTE						17,4							17,4	54,5	54,5
ESTONIE								1,8					1,8		
LETTONIE				0,0				0,0					0,0	0,0	0,0
LITUANIE								0,1					0,1		
POLOGNE	2,2	1,3	3,7	0,9	0,2	0,3	0,1	1,6	0,1				10,4	7,7	12,4
RÉPUBLIQUE TCHÈQUE						0,3							0,3	1,6	2,6
SLOVAQUIE		3,7											3,7		
HONGRIE					0,1								0,1		
ROUMANIE														3,2	3,8
BULGARIE														10,5	10,5
CROATIE						0,6							0,6		
CHYPRE								18,3	16,6				34,9		
SLOVÉNIE				0,1				0,0					0,1		0,2
UE à 28	4 357,6	10 319,2	4 175,9	24 208,5	14 596,8	19 461,3	10 852,7	21 152,6	17 087,5	0,0	0,0	0,0	126 212,1	135 203,7	180 890,6

	juillet	août	septembre	octobre	novembre	decembre	janvier	février	mars	avril	mai	juin	Cumul mois campagne N	Cumul mois campagne N-1	Total campagne N-1
SUISSE	0,6							0,9	0,0				1,7	2,3	9,6
GÉORGIE				1,3									1,3		
MAURITANIE			0,4										0,4	1,8	2,1
TOGO						0,8							0,8		
NIGÉRIA														0,0	0,0
GABON															1,1
RÉPUBLIQUE DU CONGO	1,9				3,0								4,9		
MADAGASCAR					1,6				0,9				2,5	2,8	3,3
MAYOTTE														31,8	64,9
ÉTATS-UNIS D'AMÉRIQUE								0,0					0,0	11,0	11,0
CANADA	0,0		0,4	0,1									0,5	16,1	29,5
SAINT-PIERRE ET MIQUELON														0,4	0,4
MEXIQUE	0,4				0,2								0,6		
LIBAN														0,0	0,0
ISRAËL				0,2									0,2	3,6	3,6
INDONÉSIE					0,0								0,0		
MALAYSIA				2,9	6,0		1,4	3,9					14,2	6,9	9,8
CHINE	3,3												3,3		
CORÉE DU SUD															1,5
JAPON	18,8	59,7			0,0				18,3				96,8	15,3	15,3
TAIWAN				9,7									9,7	24,4	24,4
Pays tiers	25,2	59,7	0,8	14,2	10,8	0,8	1,4	4,8	19,2	0,0	0,0	0,0	136,9	117,9	179,1
Total	4 382,8	10 378,9	4 176,7	24 222,7	14 607,6	19 462,1	10 854,1	21 157,4	17 106,7	0,0	0,0	0,0	126 349,0	135 321,6	181 069,7

Huile brute de tournesol

Campagne 2013/14

importations : Huile brute de tournesol (volume : en tonnes)

Sources : Douanes françaises

	juillet	août	septembre	octobre	novembre	decembre	janvier	février	mars	avril	mai	juin	Cumul mois campagne N	Cumul mois campagne N-1	Total campagne N-1
PAYS-BAS	1 544,2	69,6	72,6	48,5	26,5	61,0	93,5	79,5	25,0				2 019,4	1 269,3	1 424,7
ALLEMAGNE	57,7	3,2	29,7	16,2	26,0	3,5	44,7	75,2	23,8				280,0	357,2	434,1
ITALIE	219,4	82,2	1 302,1	1 955,8	1 069,7	1 514,1	1 177,8	1 873,6	2 005,2				11 199,9	7 998,1	8 336,7
ROYAUME-UNI	16,2		3,9	0,1			8,7	0,3	10,9				40,1	51,1	58,1
PORTUGAL	9,5	4,0	0,3	9,6	4,2	6,6	5,3	8,6	5,8				53,9	65,4	91,8
ESPAGNE	29,2	41,9	23,5	399,8	931,1	407,5	778,1	609,1	49,9				3 270,1	1 882,9	1 936,9
BELGIQUE	243,9	335,4	623,6	855,3	409,4	605,0	286,6	270,4	229,3				3 858,9	2 321,3	3 300,6
SUÈDE				0,8		0,1							0,9		
AUTRICHE		4,5	4,5		4,5								13,5	22,5	22,5
POLOGNE															6,0
HONGRIE														0,1	0,1
ROUMANIE							350,2		353,5				703,7	3 000,3	3 000,3
BULGARIE						23,5							23,5		
SLOVÉNIE														0,2	0,2
UE à 28	2 120,1	540,8	2 060,2	3 286,1	2 471,4	2 621,3	2 744,9	2 915,7	2 703,4	0,0	0,0	0,0	21 463,9	16 968,4	18 612,0

	juillet	août	septembre	octobre	novembre	decembre	janvier	février	mars	avril	mai	juin	Cumul mois campagne N	Cumul mois campagne N-1	Total campagne N-1
SUISSE														0,0	0,0
TURQUIE				0,2			0,0						0,2	2,0	2,1
UKRAINE		343,7	6 190,3	602,3	345,0	775,3	603,5	345,8	345,7				9 551,6	99 700,0	126 700,0
RUSSIE					4 110,4	2 471,0		2 193,9					8 775,3		
ÉTATS-UNIS D'AMÉRIQUE														0,0	0,0
RÉPUBLIQUE DOMINICAINE									28,3				28,3		
PÉROU														1,2	1,2
ARGENTINE					600,0				2 985,7				3 585,7	9 156,8	12 760,4
Pays tiers	0,0	343,7	6 190,3	602,5	5 055,4	3 246,3	603,5	2 539,7	3 359,7	0,0	0,0	0,0	21 941,1	108 860,0	139 463,7
Total	2 120,1	884,5	8 250,5	3 888,6	7 526,8	5 867,6	3 348,4	5 455,4	6 063,1	-	-	-	43 405,0	125 828,4	158 075,7

Huile raffinée de tournesol

Campagne 2013/14

exportations : Huile raffinée de tournesol (volume : en tonnes)

Sources : Douanes françaises

	juillet	août	septembre	octobre	novembre	decembre	janvier	février	mars	avril	mai	juin	Cumul mois campagne N	Cumul mois campagne N-1	Total campagne N-1
PAYS-BAS	3 000,2	1 031,7	1 229,9	2 199,3	1 669,6	1 416,2	1 882,0	1 481,9	2 096,1				16 006,9	17 328,0	25 536,5
ALLEMAGNE	581,9	680,7	715,4	1 557,7	1 933,2	1 484,9	971,9	1 069,7	1 043,1				10 038,5	14 811,9	16 994,8
ITALIE	1 038,2	1 172,2	1 324,4	840,6	1 347,7	444,7	642,5	1 246,2	644,7				8 701,2	3 103,3	4 095,5
ROYAUME-UNI	2 789,7	4 273,9	2 865,7	3 816,4	3 369,4	4 168,5	4 757,1	4 367,2	4 323,2				34 731,1	39 540,4	53 801,5
IRLANDE	121,8	86,1	62,1	102,2	125,9	125,6	85,5	43,4	114,6				867,2	706,0	1 032,4
DANEMARK	525,5	315,2	394,4	406,5	296,1	338,1	559,8	289,8	435,5				3 560,9	3 661,0	4 711,9
GRÈCE		0,2			1,9	2,8	2,2	0,3	2,1				9,5	5,9	81,9
PORTUGAL	3,5	0,1	2,1	0,2	2,7	0,2	0,2	1,1	0,1				10,2	12,6	39,5
ESPAGNE	295,6	213,0	1 729,4	545,2	23,2	5,8	24,5	94,4	360,6				3 291,7	2 523,9	3 754,0
BELGIQUE	10 971,1	3 397,7	3 526,2	4 066,6	4 644,6	3 793,5	4 617,1	3 514,2	4 934,6				43 465,6	32 803,6	44 804,1
LUXEMBOURG	5,2	5,5	7,4	8,1	6,5	3,0	11,7	9,1	10,1				66,6	26,0	40,9
SUÈDE	196,0		24,2	49,1	0,1	98,0	0,2	0,1	149,5				517,2	823,4	1 074,7
FINLANDE	1,1		0,8	1,1	0,3		1,3	20,0	21,3				45,9	3,5	4,6
AUTRICHE	52,1	150,9	150,5	200,2	125,2	100,2	98,4	175,3	150,1				1 202,9	1 514,4	1 715,3
MALTE	22,2	28,4	28,6	22,5	32,1	17,3	17,5	32,7	1,1				202,4	208,9	276,2
ESTONIE			7,4				0,1	10,4					17,9	21,8	21,8
LETTONIE		0,0		0,4		0,0		0,6					1,0	4,9	8,8
LITUANIE	0,4					0,2	0,2	0,9					2,0	0,6	0,6
POLOGNE	2,3	0,6	0,7	2,0	2,7	4,8	0,2	2,6	0,5				16,4	13,8	21,8
RÉPUBLIQUE TCHÈQUE	0,4		0,8	0,6	0,6			1,1					3,9	3,3	4,4
SLOVAQUIE			0,3										0,3		
HONGRIE		0,0			0,1	0,1	0,2	0,1	0,1				0,6	0,7	0,9
ROUMANIE		1,0					10,1	25,7					36,8	0,8	5,5
BULGARIE														0,0	0,0
CHYPRE	69,8	60,5	57,2	116,8	84,8	98,1		12,1	39,8				539,1	670,2	753,1
SLOVÉNIE	2,8	2,2	1,8	2,6	1,2	5,4	1,1	0,7	2,3				20,1	22,4	28,2
UE à 28	19 679,8	11 419,9	12 129,3	13 938,1	13 667,9	12 107,4	13 683,8	12 399,6	14 329,4	0,0	0,0	0,0	123 355,2	117 811,3	158 808,9

	juillet	août	septembre	octobre	novembre	decembre	janvier	février	mars	avril	mai	juin	Cumul mois campagne N	Cumul mois campagne N-1	Total campagne N-1
ISLANDE		4,6	3,8	7,0		11,7		9,1	3,9				40,1	29,1	41,8
NORVÈGE	98,4	44,2	66,6	86,5	65,8	43,5	197,2	22,9					625,1	443,2	599,2
SUISSE	150,7	98,3	100,1	123,0	96,6	47,7	102,8	143,8	97,2				960,2	1 331,7	1 772,2
TURQUIE	0,1	0,1						0,1	0,0				0,3	0,4	0,5
UKRAINE															0,8
BELARUS															0,2
RUSSIE				0,5	0,6	0,3	0,8		0,1				2,3		
TADJIKISTAN															0,2
SERBIE															0,6
MAROC	0,3			4,0	0,0		1,6						5,9	6,6	6,6
ALGÉRIE		14,4	1,0										15,4		
TUNISIE			6,4										6,4	6,8	7,6
ÉGYPTE			27,2	0,2	14,9		27,2	0,2	0,1				69,8	84,1	112,4
MAURITANIE				0,0	0,0	1,7	0,0	0,0	0,2				1,9	1,2	1,2
MALI		0,1			4,7	0,6	0,1		6,2				11,7	8,0	17,9
BURKINA FASO	7,7	0,2	0,4	7,0	11,9		5,9	2,6	6,0				41,7	37,6	58,7
NIGER			0,3	4,5	0,1		0,3	0,7	5,4				11,3	9,1	14,8
TCHAD	3,2		2,5	0,1	0,1	6,8	0,0						12,7	6,6	10,4
SÉNÉGAL	4,1	4,1	1,0			0,7	4,8		8,6				23,3	34,5	51,0

Huile raffinée de tournesol

exportations : Huile raffinée de tournesol (volume : en tonnes)

Sources : Douanes françaises

	juillet	août	septembre	octobre	novembre	decembre	janvier	février	mars	avril	mai	juin	Cumul mois campagne N	Cumul mois campagne N-1	Total campagne N-1
GUINÉE						0,4		0,2	0,2				0,8	1,6	1,8
LIBERIA															0,2
CÔTE D'IVOIRE	65,8	13,5	21,1	33,0	23,5	38,9	2,3	24,8	11,5				234,4	156,7	214,6
GHANA		3,8		5,4	5,4	4,1	2,5		3,3				24,5	29,2	37,5
TOGO		2,1	4,0	6,7	0,0	3,1			1,2				17,1	14,7	16,8
BÉNIN				0,7									0,7	4,1	4,1
CAMEROUN	0,5			0,5		1,9							2,9	60,7	63,9
GUINÉE ÉQUATORIALE	1,4		2,6		4,6	3,1		0,5					12,2	7,3	13,4
GABON	41,5	57,0	20,4	33,3	28,0	22,9	60,7	48,1	37,1				349,0	380,3	534,6
RÉPUBLIQUE DU CONGO		0,4	0,2		0,3		0,1		0,3				1,3	11,3	16,0
RÉPUBLIQUE DÉMOCRATIQUE DU CONGO							6,3						6,3	16,9	16,9
DJIBOUTI		0,3		15,8	0,8	0,2	15,8		0,2				33,1	54,1	85,3
SEYCHELLES ET DÉPENDANCES		0,1	0,1										0,2	0,2	0,2
MADAGASCAR		32,8		40,6	1,5	0,8		0,7	1,5				77,9	136,0	169,1
MAURICE	0,1		0,1		0,1	75,6	9,2	161,7	75,5				322,3	1,2	1,5
COMORES	1,1		11,7	0,8	15,8	0,4							29,8	12,1	12,8
MAYOTTE	19,9	37,8	0,6	19,9		18,3							96,5	19,9	21,1
AFRIQUE DU SUD	0,0												0,0	0,0	0,0
ÉTATS-UNIS D'AMÉRIQUE	172,1		0,4	224,0	151,3	0,4		0,1	0,1				548,4	461,7	639,3
CANADA	0,1	6,8	0,0	6,9	2,4	5,4		0,1					21,7	42,1	63,8
SAINT-PIERRE ET MIQUELON	1,2	0,3	2,9	0,5						0,1			5,0	8,8	14,2
MEXIQUE		0,2		0,6					0,2				1,0	0,3	1,6
HAÏTI					0,0	0,1							0,1	0,1	0,1
RÉPUBLIQUE DOMINICAINE	0,0	0,1					0,2						0,3	0,1	0,1
LES ÎLES VIERGES BRITANNIQUES									0,0				0,0		
ANTILLES NÉERLANDAISES														4,1	4,1
VENEZUELA															0,2
BRÉSIL					1,1		0,6	0,4	0,2				2,3	1,8	1,8
ARGENTINE							0,2						0,2	0,2	0,6
LIBAN	58,2	65,5	92,3	58,2	9,9		175,8	102,8	96,2				658,9	818,8	1 171,4
SYRIE				28,9									28,9	15,8	15,8
ISRAËL		0,1		29,9		0,0			32,5				62,5	104,7	134,6
JORDANIE														59,2	89,1
ARABIE SAOUDITE	19,7		129,6	57,5	72,2	86,9			138,8				504,7	297,3	481,5
KOWEÏT	25,4	26,2	10,0		19,7		8,7						90,0	93,9	128,0
BAHREÏN	16,3	5,6	20,9	11,7		16,8	23,8	20,1	28,2				143,4	116,8	168,4
ÉMIRATS ARABES UNIS	42,1	20,5	69,5	35,5	46,5	45,9	48,6	25,5	66,7				400,8	362,9	589,6
YÉMEN	29,8					15,4	44,9						90,1		
INDE	0,0							0,1						0,3	0,9
VIËT-NAM			0,7	1,5			4,5		1,5				8,2	2,9	5,1
INDONÉSIE			0,0	105,8	108,6		127,2						341,6	2,8	2,8
MALAYSIA				422,3									422,3	422,7	633,7
SINGAPOUR	1 163,4	1 055,3	650,1	678,4	1 587,7	635,9	1 122,3	1 211,8	553,1				8 658,0	5 816,7	8 735,9
CHINE				14,3									14,3	0,2	1,2
CORÉE DU SUD	21,0	4,5	19,5			4,5							49,5	33,8	37,6
JAPON	144,6		98,5	60,6	1,5	4,5		123,7	0,8				434,2	160,3	193,2
TAÏWAN		4,1	0,3	0,2			0,4	2,8					7,8	0,9	7,2
Pays tiers	2 088,7	1 530,2	1 352,1	2 126,7	2 260,7	1 098,5	1 994,8	1 902,8	1 176,9	0,0	0,0	0,0	15 531,4	11 735,4	17 032,7
Total	21 768,5	12 950,1	13 481,4	16 064,8	15 928,6	13 205,9	15 678,6	14 302,4	15 506,3	0,0	0,0	0,0	138 886,6	129 546,7	175 841,6

Huile raffinée de tournesol

Campagne 2013/14

importations : Huile raffinée de tournesol (volume : en tonnes)

Sources : Douanes françaises

	juillet	août	septembre	octobre	novembre	decembre	janvier	février	mars	avril	mai	juin	Cumul mois campagne N	Cumul mois campagne N-1	Total campagne N-1
PAYS-BAS	212,4	215,9	287,9	216,0	623,3	491,5	307,2	220,4	437,5				3 012,1	6 183,2	7 062,2
ALLEMAGNE	213,7	529,0	558,6	548,7	456,9	721,9	681,0	826,0	828,6				5 364,4	1 652,7	3 006,4
ITALIE	15,7	34,3	55,4	52,0	47,5	31,8	42,3	47,4	10,2				336,6	553,5	653,2
ROYAUME-UNI	763,0	710,6	676,4	848,0	654,9	719,6	710,5	611,3	671,1				6 365,4	5 918,0	7 988,9
PORTUGAL														4,3	4,3
ESPAGNE	1 550,2	1 486,9	868,8	878,3	532,5	806,3	868,4	848,0	1 208,9				9 048,3	10 297,0	15 322,4
BELGIQUE	2 392,8	2 015,6	1 985,8	2 479,2	2 300,7	2 124,1	2 580,3	2 465,9	2 459,9				20 804,3	22 488,1	29 141,1
LUXEMBOURG														0,0	0,0
SUÈDE							5,1						5,1	2,2	3,0
AUTRICHE			0,9	8,1		11,7							20,7	3,6	3,6
POLOGNE		0,1		24,9		5,5	29,8	112,5	83,8				256,6	195,0	195,0
RÉPUBLIQUE TCHÈQUE														50,5	50,5
HONGRIE	62,1		41,4	20,7	325,8	71,3	145,8	97,2	142,2				906,5	436,4	567,8
ROUMANIE														5,4	5,4
UE à 28	5 209,9	4 992,4	4 475,2	5 075,9	4 941,6	4 983,7	5 370,4	5 228,7	5 842,2				46 120,0	47 789,9	64 003,8

	juillet	août	septembre	octobre	novembre	decembre	janvier	février	mars	avril	mai	juin	Cumul mois campagne N	Cumul mois campagne N-1	Total campagne N-1
SUISSE			0,3	0,0	0,1	0,1		0,0	0,1				0,6	0,1	0,6
TURQUIE	1,1		2,1		2,3		6,5		21,7				33,7	8,1	11,5
ALBANIE					0,1								0,1	0,1	0,1
UKRAINE							3,7		25,1				28,8	54,6	60,1
RUSSIE					20,7	20,4	81,2		38,6				160,9	83,3	94,4
MAROC		52,8	36,5					34,5	75,1				198,9	15,3	134,6
MADAGASCAR				0,0									0,0		
MAURICE														0,0	0,0
ÉTATS-UNIS D'AMÉRIQUE	0,1	0,3	0,1	0,1	0,2	0,0	0,1	0,3	1,3				2,5	0,8	1,0
CANADA				0,0									0,0		
ARGENTINE	6,3	0,5				0,0		9,0	9,0				24,8	17,8	18,8
LIBAN														0,0	0,0
ÉMIRATS ARABES UNIS								0,3					0,3		
AUSTRALIE														0,1	0,1
Pays tiers	7,5	53,6	39,0	0,1	23,4	20,5	91,5	44,1	170,9				450,6	180,2	321,2
Total	5 217,4	5 046,0	4 514,2	5 076,0	4 965,0	5 004,2	5 461,9	5 272,8	6 013,1				46 570,6	47 970,1	64 325,0

Huile brute de soja

Campagne 2013/14

exportations : Huile brute de soja (volume : en tonnes)

Sources : Douanes françaises

	juillet	août	septembre	octobre	novembre	decembre	janvier	février	mars	avril	mai	juin	Cumul mois campagne N	Cumul mois campagne N-1	Total campagne N-1
PAYS-BAS		7 500,0	23,2				2 000,0		18,3				9 541,5	1 689,6	1 698,3
ALLEMAGNE	2,5	2,7	0,8		0,7	4 000,3	0,4	5 001,4	1,1				9 009,9	9,4	12,1
ITALIE			0,0	0,0				0,0					0,0	0,7	0,7
ROYAUME-UNI	6 000,0							2 992,3	6 000,0				14 992,3	31 588,6	31 588,6
IRLANDE					1 800,0								1 800,0	1 850,0	1 850,0
DANEMARK			0,1										0,1		
GRÈCE								0,1	0,1				0,2		
PORTUGAL														13 400,0	13 400,0
ESPAGNE				3 002,3	0,1		0,2	0,1	0,2				3 002,9	0,8	1,0
BELGIQUE	0,8		499,0	0,0	0,6		0,4		0,2				501,0	0,8	1,7
LUXEMBOURG	1,5	0,9	0,7	1,4	1,4	1,8	0,9	0,8	0,0				9,4	10,1	13,0
FINLANDE														0,1	0,2
MALTE														20,0	56,8
POLOGNE	0,5				0,2				0,3				1,0	0,1	0,1
HONGRIE			0,2				0,1						0,3	0,4	0,4
SLOVÉNIE								0,1					0,1		0,2
UE à 28	6 005,3	7 503,6	524,0	3 003,7	1 803,0	4 002,2	2 001,9	7 995,1	6 019,9	0,0	0,0	0,0	38 858,7	48 570,6	48 623,1

	juillet	août	septembre	octobre	novembre	decembre	janvier	février	mars	avril	mai	juin	Cumul mois campagne N	Cumul mois campagne N-1	Total campagne N-1
SUISSE	74,5	49,1	24,5										148,1		121,6
MAROC			1,1						0,0				1,1	0,7	0,7
ALGÉRIE														5 750,0	5 750,0
TUNISIE						0,2							0,2	0,1	0,1
SÉNÉGAL														2 000,0	2 000,0
MAYOTTE			16,4		16,1								32,5	114,3	228,6
SINGAPOUR				212,2	212,9	209,9	447,5	280,1	278,9				1 641,5	312,9	312,9
HONG-KONG															1,9
Pays tiers	74,5	49,1	42,0	212,2	229,0	210,1	447,5	280,1	278,9	0,0	0,0	0,0	1 823,4	8 178,0	8 415,8
Total	6 079,8	7 552,7	566,0	3 215,9	2 032,0	4 212,3	2 449,4	8 275,2	6 298,8	0,0	0,0	0,0	40 682,1	56 748,6	57 038,9

Campagne 2013/14

importations : Huile brute de soja (volume : en tonnes)

Sources : Douanes françaises

	juillet	août	septembre	octobre	novembre	decembre	janvier	février	mars	avril	mai	juin	Cumul mois campagne N	Cumul mois campagne N-1	Total campagne N-1
PAYS-BAS	570,9	500,1	437,2	554,2	844,4	412,9	829,4	781,0	625,8				5 555,9	5 751,1	7 906,2
ALLEMAGNE	1,8				71,4	72,7	71,6		148,0				365,5	271,6	370,9
ITALIE			0,9	310,1	208,0	533,7	734,5	178,3	193,1				2 158,6	1 677,0	1 679,8
PORTUGAL		1,4	1,4	0,4	2,7	1,3	0,7						7,9	8,2	9,5
ESPAGNE	6 982,6	669,5	1 079,2	1 312,4	1 007,2	718,1	741,1	779,9	748,5				14 038,5	2 443,2	7 804,6
BELGIQUE	49,5	27,6	77,4	77,4	92,0	71,2	158,2	109,0	122,7				785,0	3 258,9	3 490,7
LUXEMBOURG	11,5	13,0		3,4		5,7							33,6	81,1	115,6
AUTRICHE														76,0	96,0
UE à 28	7 616,3	1 211,6	1 596,1	2 257,9	2 225,7	1 815,6	2 535,5	1 848,2	1 838,1	0,0	0,0	0,0	22 945,0	13 567,1	21 473,3

	juillet	août	septembre	octobre	novembre	decembre	janvier	février	mars	avril	mai	juin	Cumul mois campagne N	Cumul mois campagne N-1	Total campagne N-1
NORVÈGE	1 499,2			996,7			998,8						3 494,7		995,3
SUISSE		6,1	6,5	3,7	8,4	16,6		6,5					47,6	24,7	27,7
RUSSIE														9 023,8	18 063,9
MAROC				12,2									12,2	18,7	18,7
ÉTATS-UNIS D'AMÉRIQUE			11,5	23,0	35,2	11,5	57,5	34,5	11,5				184,7	50,3	107,8
BRÉSIL	6 121,5	73,2	48,9	98,2	50,0	100,3	73,5	24,1	74,7				6 664,4	2 077,2	2 245,2
PARAGUAY														24,8	47,3
ARGENTINE		18 435,5											18 435,5	52,6	6 784,3
ÉMIRATS ARABES UNIS							1,2	0,1	0,1				1,4		
THAÏLANDE															0,2
INDONÉSIE								50,0					50,0		
Pays tiers	7 620,7	18 514,8	66,9	1 133,8	93,6	128,4	1 131,0	115,0	86,3	0,0	0,0	0,0	28 890,5	11 272,1	28 290,4
Total	15 237,0	19 726,4	1 663,0	3 391,7	2 319,3	1 944,0	3 666,5	1 963,2	1 924,4	0,0	0,0	0,0	51 835,5	24 839,2	49 763,7

Huile raffinée de soja

Campagne 2013/14

exportations : Huile raffinée de soja (volume : en tonnes)

Sources : Douanes françaises

	juillet	août	septembre	octobre	novembre	decembre	janvier	février	mars	avril	mai	juin	Cumul mois campagne N	Cumul mois campagne N-1	Total campagne N-1
PAYS-BAS			1,0		14,8								15,8	420,3	420,4
ALLEMAGNE	68,8	83,0	25,0	120,2	104,6	56,6	91,2	49,4	166,6				765,4	122,9	271,0
ITALIE	20,2		9,9	10,0	9,9		12,7	10,0	9,9				82,6	65,9	116,6
ROYAUME-UNI		23,9	34,9	60,2	52,6		62,4	4,2	25,4				263,6	263,7	441,2
IRLANDE	11,1	15,1	16,9	34,8	21,7	51,6	11,6	11,0	21,0				194,8	292,0	353,7
GRÈCE									0,2				0,2		1,7
PORTUGAL	0,2			0,0	0,2								0,4	4,5	9,2
ESPAGNE	22,9	15,1	0,0	1,7	3,8	0,5	7,8	20,2	10,5				82,5	10,7	14,0
BELGIQUE	14,3	3,6	36,6	73,0	5,5	7,8	9,3	14,5	13,9				178,5	185,9	328,5
LUXEMBOURG		0,0	0,0	0,8	0,0	0,0	0,8	0,1	0,0				1,7	0,0	0,8
FINLANDE			0,3										0,3	0,2	0,2
LETONIE		0,0				0,0							0,0	0,0	0,0
POLOGNE														0,1	0,1
RÉPUBLIQUE TCHÈQUE	0,1	0,4	0,1	0,1	0,1		0,2	0,0	0,4				1,4	1,3	1,4
HONGRIE					0,1								0,1		
ROUMANIE									0,1				0,1	0,0	0,0
UE à 28	137,6	141,1	124,7	300,8	213,3	116,5	196,0	109,4	248,0				1 587,4	1 368,2	1 958,8

	juillet	août	septembre	octobre	novembre	decembre	janvier	février	mars	avril	mai	juin	Cumul mois campagne N	Cumul mois campagne N-1	Total campagne N-1
SUISSE						5,5	8,0	17,9	1,1				32,5	15,7	21,2
RUSSIE	0,1		0,1	0,3	0,3			0,1					0,9		
TADJIKISTAN														37,5	37,5
KIRGHISTAN														37,5	37,5
MAROC					1,4								1,4		
SOUDAN								17,1					17,1	1,2	1,2
MALI					1,1								1,1		
BURKINA FASO	5,8			11,1	7,0		8,6	5,5	7,6				45,6	28,7	39,0
NIGER	16,8			36,6				16,8					70,2	6,8	26,4
GUINÉE														0,0	0,0
CÔTE D'IVOIRE														0,4	0,4
GHANA		3,9		4,2	3,9	4,7	8,2		6,3				31,2	32,4	42,7
TOGO		3,4	5,3	0,7		6,6							16,0	15,0	16,3
BÉNIN				1,5									1,5	1,1	1,1
CAMEROUN						2,2			15,6				17,8	46,9	56,9
GABON			0,4				0,7						1,1	1,8	2,3
RÉPUBLIQUE DU CONGO															6,9
MADAGASCAR														0,1	0,1
COMORES															16,2
ÉTATS-UNIS D'AMÉRIQUE									3,8				3,8	6,5	6,5
CANADA				1,5		0,8		4,0					6,3	0,4	0,4
SAINT-PIERRE ET MIQUELON															0,0
MEXIQUE						0,0			0,0				0,0	0,0	0,0
EL SALVADOR														262,6	262,6
ANTILLES NÉERLANDAISES														1,0	1,0
BRÉSIL					0,0			8,4					8,4		0,4
LIBAN				9,6		0,1							9,7	10,7	30,0
IRAN														2,8	2,8
BANGLADESH		3,0	20,0					20,0					43,0	52,0	52,0
THAÏLANDE	0,0					0,0							0,0		
SINGAPOUR									0,0				0,0		
CORÉE DU SUD														0,1	0,1
JAPON	0,1												0,1		
HONG-KONG					0,0								0,0	0,1	0,1
AUSTRALIE														2,1	2,1
Pays tiers	22,8	10,3	25,8	65,5	13,7	19,9	25,6	89,7	34,4				307,7	563,4	663,7
Total	160,4	151,4	150,5	366,3	227,0	136,4	221,6	199,1	282,4				1 895,1	1 931,6	2 622,5

Huile raffinée de soja

Campagne 2013/14

importations : Huile raffinée de soja (volume : en tonnes)

Sources : Douanes françaises

	juillet	août	septembre	octobre	novembre	decembre	janvier	février	mars	avril	mai	juin	Cumul mois campagne N	Cumul mois campagne N-1	Total campagne N-1
PAYS-BAS	187,2	183,8	283,9	404,4	173,2	149,2	370,9	225,3	299,6	.	.	.	2 277,9	2 912,7	3 570,1
ALLEMAGNE	130,4	77,4	352,9	133,3	98,7	210,2	231,8	297,3	137,7	.	.	.	1 669,7	2 063,0	2 289,1
ITALIE	0,1	0,1	0,0	1,9	2,0	0,0	5,0	3,7	2,1	.	.	.	14,9	42,5	44,4
ROYAUME-UNI	.	.	0,2	.	.	.	0,2	.	0,1	.	.	.	0,5	0,9	1,0
IRLANDE	0,2	0,6	0,4	.	1,2	.	.	.	2,4	3,0	3,8
ESPAGNE	129,5	115,4	435,0	319,1	145,6	79,0	159,7	802,7	585,7	.	.	.	2 771,7	6 198,9	7 092,0
BELGIQUE	107,5	1 096,2	65,3	95,5	49,1	112,9	105,6	128,9	91,3	.	.	.	1 852,3	721,0	1 020,3
SUEDE	.	.	64,8	.	.	.	0,1	0,6	0,1	.	.	.	65,6	.	.
POLOGNE	0,2	0,2
UE à 28	554,9	1 473,5	1 202,1	954,2	468,6	551,3	873,7	1 458,5	1 117,8	.	.	.	8 654,6	11 942,2	14 020,9

	juillet	août	septembre	octobre	novembre	decembre	janvier	février	mars	avril	mai	juin	Cumul mois campagne N	Cumul mois campagne N-1	Total campagne N-1
SUISSE	.	.	0,1	0,1	0,1	.	0,1	0,4	24,5	24,6
RUSSIE	3 024,0	3 024,0	3 033,3	11 972,0
MAROC	10,5	.	.	.	10,5	.	6,0
ÉTATS-UNIS D'AMÉRIQUE	0,2	2,7	.	0,0	0,0	0,0	.	0,2	0,6	.	.	.	3,7	0,2	1,2
BRÉSIL	.	.	26,5	26,5	.	0,1
ÉMIRATS ARABES UNIS	0,2	0,2	0,4	.	.
CHINE	.	.	.	0,1	.	.	0,0	0,1	0,0	0,0
JAPON	0,0	0,0	.	0,0
Pays tiers	3 024,2	2,7	26,6	0,2	0,1	0,0	0,3	0,4	11,1	.	.	.	3 065,6	3 058,0	12 003,9
Total	3 579,1	1 476,2	1 228,7	954,4	468,7	551,3	874,0	1 458,9	1 128,9	.	.	.	11 720,2	15 000,2	26 024,8

Huile brute de lin

Campagne 2013/14

exportations : Huile brute de lin (volume : en tonnes)

Sources : Douanes françaises

	juillet	août	septembre	octobre	novembre	decembre	janvier	février	mars	avril	mai	juin	Cumul mois campagne N	Cumul mois campagne N-1	Total campagne N-1
PAYS-BAS				0,1									0,1	0,1	0,2
ALLEMAGNE	5,3	10,3	28,8	7,0	6,3	5,6	12,5						75,8	81,5	105,4
ITALIE	56,5			28,1	28,3		28,2	28,4					169,9	111,7	168,1
ROYAUME-UNI	0,1	0,1	0,3	0,1	0,1	0,1	0,3		0,2				1,3	1,0	1,3
DANEMARK			0,0	0,0			0,0						0,0	0,0	0,0
GRÈCE															0,0
PORTUGAL														0,0	0,0
ESPAGNE	0,1	0,1	0,0		0,1	0,0	0,0						0,3	0,0	0,0
BELGIQUE				87,2	58,2	57,9		117,4	112,1				432,8	2,3	2,3
LUXEMBOURG	0,0	0,0	0,0	0,0	0,1	0,0	0,1						0,2	0,2	0,3
FINLANDE	0,0		0,0	0,0	0,0		0,0						0,0	0,0	0,0
AUTRICHE				0,1									0,1		
POLOGNE	0,0	0,0	0,0	0,1	0,1	0,0	0,1		0,4				0,7	0,6	0,6
ROUMANIE		0,2											0,2		
SLOVÉNIE				0,0	0,0								0,0		0,0
UE à 28	62,0	10,7	29,1	122,7	93,2	63,6	41,2	145,9	112,7	0,0	0,0	0,0	681,0	197,4	278,2

	juillet	août	septembre	octobre	novembre	decembre	janvier	février	mars	avril	mai	juin	Cumul mois campagne N	Cumul mois campagne N-1	Total campagne N-1
SUISSE	1,0	0,0					0,0						1,0	0,9	0,9
ANDORRE															0,0
RUSSIE				0,0									0,0		
TUNISIE				0,0	0,0								0,0	0,2	0,2
ÉGYPTE								0,0					0,0		
SÉNÉGAL		1,3					0,2						1,5	0,1	0,1
TOGO														0,2	0,2
BÉNIN														0,0	0,0
CAMEROUN				0,6									0,6		
GABON							0,0	0,0					0,0		
CANADA							0,0						0,0		
TRINITE ET TOBAGO				0,0									0,0		
ISRAËL	0,0					0,0		0,0					0,0		
INDONÉSIE								0,1					0,1		
JAPON		0,2				0,0							0,2		0,0
Pays tiers	1,0	1,5	0,0	0,6	0,0	0,0	0,2	0,1	0,0	0,0	0,0	0,0	3,4	1,4	1,4
Total	63,0	12,2	29,1	123,3	93,2	63,6	41,4	145,9	112,7	0,0	0,0	0,0	684,4	198,8	279,6

Campagne 2013/14

importations : Huile brute de lin (volume : en tonnes)

Sources : Douanes françaises

	juillet	août	septembre	octobre	novembre	decembre	janvier	février	mars	avril	mai	juin	Cumul mois campagne N	Cumul mois campagne N-1	Total campagne N-1
PAYS-BAS				0,4	0,4		0,8		0,2				1,8	9,7	11,3
ALLEMAGNE				1,5	49,5				1,5				52,5	3,0	4,9
ITALIE	0,7	0,2		1,2	0,9		1,2		0,3				4,5	1,3	1,3
ROYAUME-UNI															25,3
BELGIQUE	242,9	195,9	149,4	155,4	39,8	49,3	188,0	211,2	275,9				1 507,8	2 335,0	3 069,1
UE à 28	243,6	196,1	149,4	158,5	90,6	49,3	190,0	211,2	277,9	0,0	0,0	0,0	1 566,6	2 349,0	3 111,9

	juillet	août	septembre	octobre	novembre	decembre	janvier	février	mars	avril	mai	juin	Cumul mois campagne N	Cumul mois campagne N-1	Total campagne N-1
Total	243,6	196,1	149,4	158,5	90,6	49,3	190,0	211,2	277,9	0,0	0,0	0,0	1 566,6	2 349,0	3 111,9

Huile raffinée de lin

Campagne 2013/14

exportations : Huile brute de lin (volume : en tonnes)

Sources : Douanes françaises

	juillet	août	septembre	octobre	novembre	decembre	janvier	février	mars	avril	mai	juin	Cumul mois campagne N	Cumul mois campagne N-1	Total campagne N-1
PAYS-BAS				0,1									0,1	0,1	0,2
ALLEMAGNE	5,3	10,3	28,8	7,0	6,3	5,6	12,5						75,8	81,5	105,4
ITALIE	56,5			28,1	28,3		28,2	28,4					169,5	111,7	168,1
ROYAUME-UNI	0,1	0,1	0,3	0,1	0,1	0,1	0,3		0,2				1,3	1,0	1,3
DANEMARK			0,0	0,0			0,0						0,0	0,0	0,0
GRÈCE															0,0
PORTUGAL														0,0	0,0
ESPAGNE	0,1	0,1	0,0		0,1	0,0	0,0						0,3	0,0	0,0
BELGIQUE				87,2	58,2	57,9		117,4	112,1				432,8	2,3	2,3
LUXEMBOURG	0,0	0,0	0,0	0,0	0,1	0,0	0,1						0,2	0,2	0,3
FINLANDE	0,0		0,0	0,0	0,0		0,0						0,0	0,0	0,0
AUTRICHE				0,1									0,1		
POLOGNE	0,0	0,0	0,0	0,1	0,1	0,0	0,1		0,4				0,7	0,6	0,6
ROUMANIE		0,2											0,2		
SLOVÉNIE				0,0	0,0								0,0		0,0
UE à 28	62,0	10,7	29,1	122,7	93,2	63,6	41,2	145,8	112,7	0,0	0,0	0,0	681,0	197,4	278,2

	juillet	août	septembre	octobre	novembre	decembre	janvier	février	mars	avril	mai	juin	Cumul mois campagne N	Cumul mois campagne N-1	Total campagne N-1
SUISSE	1,0	0,0					0,0						1,0	0,9	0,9
ANDORRE															0,0
RUSSIE				0,0									0,0		
TUNISIE				0,0	0,0								0,0	0,2	0,2
ÉGYPTE								0,0					0,0		
SÉNÉGAL		1,3					0,2						1,5	0,1	0,1
TOGO														0,2	0,2
BÉNIN														0,0	0,0
CAMEROUN				0,6									0,6		
GABON							0,0	0,0					0,0		
CANADA							0,0						0,0		
TRINITE ET TOBAGO				0,0									0,0		
ISRAËL	0,0					0,0		0,0					0,0		
INDONÉSIE								0,1					0,1		
JAPON		0,2				0,0							0,2		0,0
Pays tiers	1,0	1,5	0,0	0,6	0,0	0,0	0,2	0,1	0,0	0,0	0,0	0,0	3,4	1,4	1,4
Total	63,0	12,2	29,1	123,3	93,2	63,6	41,4	145,9	112,7	-	-	-	684,4	198,8	279,6

Huile raffinée de lin

Campagne 2013/14

importations : Huile raffinée de lin (volume : en tonnes)

Sources : Douanes françaises

	juillet	août	septembre	octobre	novembre	decembre	janvier	février	mars	avril	mai	juin	Cumul mois campagne N	Cumul mois campagne N-1	Total campagne N-1
PAYS-BAS	0,1		0,5	0,6	0,1	0,8	3,7	0,8	1,0				7,6	9,9	9,9
ALLEMAGNE	0,9	8,1	4,7	3,3	2,0	0,2	9,5	4,7	34,4				67,8	68,8	94,6
ITALIE		0,2		25,2			0,6	0,9	0,9				27,8	5,6	6,8
ROYAUME-UNI	0,1		0,2	39,9	20,0	40,0	20,0	0,0	0,0				120,2	160,8	161,8
DANEMARK														0,0	0,0
ESPAGNE	4,4	0,2	5,1		2,9		286,1						298,7	2,7	7,9
BELGIQUE	88,2	49,9	133,3	57,6	42,8	84,0	106,2	63,0	24,3				649,3	767,4	1 065,9
POLOGNE															0,0
ROUMANIE							3,6						3,6		
UE à 28	93,7	58,4	143,8	126,6	67,8	125,0	429,7	69,4	60,6				1 175,0	1 015,2	1 346,9

	juillet	août	septembre	octobre	novembre	decembre	janvier	février	mars	avril	mai	juin	Cumul mois campagne N	Cumul mois campagne N-1	Total campagne N-1
SUISSE			1,5										1,5		
RUSSIE									19,9				19,9		
ÉTATS-UNIS D'AMÉRIQUE				0,0	0,0	0,0		0,0					0,0	0,0	0,0
CANADA								0,0					0,0		
ARGENTINE														8,1	8,1
INDE														1,7	1,7
THAÏLANDE														11,1	11,1
INDONÉSIE	0,3												0,3	0,1	0,1
Pays tiers	0,3		1,5	0,0	0,0	0,0		0,0	19,9				21,7	21,0	21,0
Total	94,0	58,4	145,3	126,6	67,8	125,0	429,7	69,4	80,5				1 196,7	1 036,2	1 367,9

Huile brute d'arachide

Campagne 2013/14

exportations : Huile brute d'arachide (volume : en tonnes)

Sources : Douanes françaises

	juillet	août	septembre	octobre	novembre	decembre	janvier	février	mars	avril	mai	juin	Cumul mois campagne N	Cumul mois campagne N-1	Total campagne N-1
PAYS-BAS	0,6	0,1	1,4	0,6		1,4		0,7	0,7				5,5	5,5	8,1
ALLEMAGNE	3,1	1,1	4,6	4,9	2,1	3,0	5,2	5,5	2,4				31,9	24,3	33,4
ROYAUME-UNI	0,1	2,0	0,1	0,9	0,9	0,1	2,1	0,4	0,7				7,3	5,1	6,5
IRLANDE	0,0	0,0	0,0	0,1				0,0					0,1	0,1	0,1
DANEMARK		0,2	0,3		0,0		0,2	0,4					1,1	1,6	1,9
PORTUGAL			0,1	0,0	0,0		0,0		0,0				0,1	0,3	0,4
ESPAGNE		0,0	0,1	0,1	0,1	0,1	0,3	0,2	0,1				1,0	0,9	1,2
BELGIQUE	0,9	0,3	1,4	0,3	1,1	1,8	0,2	1,6	0,1				7,7	2,6	3,4
LUXEMBOURG	0,2		0,1			0,2							0,5	0,2	0,5
SUÈDE			0,2					0,0					0,2	0,4	0,5
FINLANDE	0,3						0,2	0,3					0,8	0,7	1,0
AUTRICHE						0,0							0,0	0,6	0,6
POLOGNE	0,0		0,0	0,1	0,1	0,0	0,1	0,1					0,4		
SLOVÉNIE								0,2					0,2		0,3
UE à 28	5,2	3,7	8,3	7,0	4,3	6,6	8,3	9,4	4,0	0,0	0,0	0,0	56,8	42,3	57,9

	juillet	août	septembre	octobre	novembre	decembre	janvier	février	mars	avril	mai	juin	Cumul mois campagne N	Cumul mois campagne N-1	Total campagne N-1
SUISSE														0,2	5,2
MAROC						0,0							0,0		
ÉTATS-UNIS D'AMÉRIQUE														0,1	0,1
COLOMBIE														0,0	0,0
PAKISTAN														0,4	0,5
INDE				0,0									0,0	0,0	0,0
BANGLADESH								1,0					1,0		
CORÉE DU SUD	0,8												0,8		
JAPON														0,3	0,3
HONG-KONG														0,0	0,0
Pays tiers	0,8	0,0	0,0	0,0	0,0	0,0	0,0	1,0	0,0	0,0	0,0	0,0	1,8	1,0	6,1
Total	6,0	3,7	8,3	7,0	4,3	6,6	8,3	10,4	4,0				58,6	43,3	64,0

Campagne 2013/14

importations : Huile brute d'arachide (volume : en tonnes)

Sources : Douanes françaises

	juillet	août	septembre	octobre	novembre	decembre	janvier	février	mars	avril	mai	juin	Cumul mois campagne N	Cumul mois campagne N-1	Total campagne N-1
PAYS-BAS														0,8	0,8
ALLEMAGNE		0,2						0,1					0,3	0,7	0,7
ITALIE			23,9	25,0	50,0		50,0	24,6	25,0				198,5	76,8	88,6
ROYAUME-UNI			1,3						1,0				2,3	2,0	2,0
GRÈCE														1,7	1,7
ESPAGNE					0,1	1,4							1,5	25,0	25,0
BELGIQUE	3,0	6,4	1,2	3,8	0,7	2,2	1,5	0,7	2,3				21,8	69,2	80,3
POLOGNE														0,5	0,5
UE à 28	3,0	6,6	26,4	28,8	50,8	3,6	51,5	25,4	28,3				224,4	176,7	199,6

	juillet	août	septembre	octobre	novembre	decembre	janvier	février	mars	avril	mai	juin	Cumul mois campagne N	Cumul mois campagne N-1	Total campagne N-1
SÉNÉGAL			1 532,1	1 509,4			2 530,0		828,7				6 400,2	1 110,0	2 625,5
GAMBIE				788,4									788,4	1 057,3	1 057,3
ÉTATS-UNIS D'AMÉRIQUE								0,0					0,0	0,0	0,0
NICARAGUA														8 181,4	15 170,0
ARGENTINE														1 500,0	1 500,0
Pays tiers			1 532,1	2 297,8			2 530,0	0,0	828,7				7 188,6	11 848,7	20 352,8
Total	3,0	6,6	1 558,5	2 326,6	50,8	3,6	2 581,5	25,4	857,0				7 413,0	12 025,4	20 552,4

Huile raffinée d'arachide

Campagne 2013/14

exportations : Huile raffinée d'arachide (volume : en tonnes)

Sources : Douanes françaises

	juillet	août	septembre	octobre	novembre	decembre	janvier	février	mars	avril	mai	juin	Cumul mois campagne N	Cumul mois campagne N-1	Total campagne N-1
PAYS-BAS	27,9	.	27,8	27,9	55,7	138,9	.	27,9	27,9	.	.	.	334,0	139,3	247,7
ALLEMAGNE	46,6	29,9	25,7	60,6	50,3	25,0	54,6	21,8	105,5	.	.	.	420,0	268,1	378,5
ITALIE	570,1	653,4
ROYAUME-UNI	165,5	148,9	74,0	159,9	84,2	175,0	107,8	160,3	170,4	.	.	.	1 246,0	1 205,9	1 711,0
IRLANDE	0,1	0,1	0,2	.	0,2	.	.	.	0,6	1,9	1,9
DANEMARK	.	.	19,3	0,0	.	.	.	19,3	.	0,1
GRÈCE	.	.	.	0,2	.	.	0,2	.	0,3	.	.	.	0,7	0,7	0,9
PORTUGAL	.	0,0	.	.	.	24,9	24,9	222,8	222,8
ESPAGNE	26,9	36,3	25,2	1,4	30,9	37,7	25,4	48,2	23,1	.	.	.	255,1	174,5	264,2
BELGIQUE	147,7	176,3	52,2	148,8	114,4	97,6	161,3	65,7	32,8	.	.	.	996,8	1 369,3	1 926,5
LUXEMBOURG	0,3	0,2	1,3	0,6	0,6	0,3	1,6	1,0	0,6	.	.	.	6,5	5,0	7,1
AUTRICHE	45,6	24,2	.	24,9	.	.	49,4	24,9	24,9	.	.	.	193,9	72,6	97,4
MALTE	13,8	13,8
POLOGNE	0,0	0,0	.	.	.	0,0	.	0,0
HONGRIE	.	0,0	0,0	.	.
ROUMANIE	.	1,1	0,7	0,1	0,2	0,1	0,1	0,1	0,1	.	.	.	2,5	3,2	3,6
BULGARIE	0,5	0,5
SLOVENIE	0,0	0,0	0,0	0,0	0,5	0,1	0,0	0,1	0,1	.	.	.	0,8	0,5	0,6
UE à 28	460,5	416,9	226,2	424,4	336,9	499,7	400,6	350,0	385,9	0,0	0,0	0,0	3 501,1	4 048,2	5 530,0

Huile raffinée d'arachide

Campagne 2013/14

exportations : Huile raffinée d'arachide (volume : en tonnes)

Sources : Douanes françaises

	juillet	août	septembre	octobre	novembre	decembre	janvier	février	mars	avril	mai	juin	Cumul mois campagne N	Cumul mois campagne N-1	Total campagne N-1
SUISSE	24,9	.	0,2	11,0	.	9,2	.	19,4	8,3	.	.	.	73,0	45,0	75,4
ANDORRE	0,0	0,0
TURQUIE	0,0	0,0
MAURITANIE	.	.	.	0,0	0,0	0,1	.	0,0	0,1	.	.	.	0,2	0,3	0,3
MALI	0,0	0,0	0,3	0,3
BURKINA FASO	.	.	.	0,1	0,1	.	0,1	0,2	0,1	.	.	.	0,6	1,6	3,3
NIGER	0,0	.	2,1	.	.	.	2,1	0,7	3,6
TCHAD	0,6	.	.	0,1	0,1	.	0,0	0,8	.	.
SÉNÉGAL	0,0	0,0	.	0,0	0,6	.	.	.	0,6	1,0	1,0
GUINÉE	0,0	.	0,0	0,0	1,7	1,9
CÔTE D'IVOIRE	1,1	.	0,7	.	0,3	0,3	0,3	2,7	3,4	4,7
GHANA	1,7	1,7
TOGO	0,1	0,1	.	.
BÉNIN	0,0	.	0,1	0,0	0,1	0,0	0,0	0,0	0,0	.	.	.	0,2	0,4	0,4
CAMEROUN	0,1	.	.	0,1	0,2	1,5	1,7
GUINÉE ÉQUATORIALE	0,0	0,0	.	.
GABON	1,9	1,4	1,4	0,1	0,2	0,3	0,2	2,1	0,2	.	.	.	7,8	5,6	9,5
RÉPUBLIQUE DU CONGO	.	0,1	0,2	0,3	1,2	1,5
RÉPUBLIQUE DÉMOCRATIQUE DU CONGO	1,0	1,0	.	.
DJIBOUTI	.	0,1	0,6	1,1	1,0	0,1	0,5	3,4	0,9	1,9
MADAGASCAR	0,5	.	.	.	0,5	.	.
MAURICE	.	.	.	0,2	.	.	.	0,0	0,2	0,6	1,8
COMORES	.	.	.	0,5	0,5	.	.
MAYOTTE	.	.	0,1	0,1	0,2	1,2	1,4
AFRIQUE DU SUD	.	.	.	0,1	0,1	0,0	0,0
ÉTATS-UNIS D'AMÉRIQUE	.	.	0,2	0,6	0,5	.	1,6	.	3,5	.	.	.	6,4	5,2	9,0
CANADA	0,5	.	.	2,9	0,0	.	.	0,5	3,9	1,2	1,6
SAINT-PIERRE ET MIQUELON	0,3	.	0,7	3,5	.	.	.	4,5	0,1	1,0
HAÏTI	0,0	0,1	0,1	0,1	0,1
RÉPUBLIQUE DOMINICAINE	0,1	0,1	.	.
ANTILLES NÉERLANDAISES	0,2	0,2
CHILI	0,0	0,0
LIBAN	0,2	1,2	0,1	9,7	.	.	3,9	.	5,4	.	.	.	20,5	30,9	53,5
ISRAËL	1,1	1,1	.	.
JORDANIE	4,0	.	.	.	4,0	.	.
KOWEÏT	8,2	.	.	.	8,2	.	.
QATAR	0,1	0,1	0,2	.	.
ÉMIRATS ARABES UNIS	0,0	0,0
AFGHANISTAN	0,2	0,2
PAKISTAN	.	.	.	0,1	.	0,1	.	.	0,1	.	.	.	0,3	0,1	0,1
BANGLADESH	0,2	0,2
MALAYSIA	0,0	.	.	.	0,0	.	.
SINGAPOUR	0,8	.	.	.	0,8	.	0,0
CORÉE DU SUD	2,1	2,1	.	.
JAPON	1,0	.	3,8	5,0	0,0	0,1	3,9	.	4,0	.	.	.	17,8	18,3	30,1
TAÏWAN	4,7	.	1,8	.	.	.	6,5	0,2	0,2
HONG-KONG	0,2	0,2
AUSTRALIE	2,6
Pays tiers	30,6	2,8	7,9	31,7	2,4	13,7	16,4	22,3	43,2	0,0	0,0	0,0	171,0	124,0	209,4
Total	491,1	419,7	234,1	456,1	339,3	513,4	417,0	372,3	429,1	.	.	.	3 672,1	4 172,2	5 739,4

Huile raffinée d'arachide

Campagne 2013/14

importations : Huile raffinée d'arachide (volume : en tonnes)

Sources : Douanes françaises

	juillet	août	septembre	octobre	novembre	decembre	janvier	février	mars	avril	mai	juin	Cumul mois campagne N	Cumul mois campagne N-1	Total campagne N-1
PAYS-BAS	0,4	.	0,8	.	0,0	.	.	.	0,0	.	.	.	1,2	0,0	1,7
ALLEMAGNE	0,9	23,6	4,2	3,2	5,3	0,2	0,8	.	3,0	.	.	.	41,2	17,5	21,8
ITALIE	0,6	0,0	0,8	.	0,0	.	.	0,8	2,2	5,3	6,2
ROYAUME-UNI	0,2	0,0	.	.	.	0,2	0,0	0,0
ESPAGNE	20,5	18,2	21,1	19,5	10,6	19,2	21,2	15,3	21,8	.	.	.	167,4	153,3	217,3
BELGIQUE	372,2	140,7	241,0	299,0	405,9	204,9	346,7	330,6	338,6	.	.	.	2 679,6	2 838,0	3 515,5
UE à 28	394,8	182,5	267,9	321,7	421,8	224,3	368,7	346,7	363,4	.	.	.	2 891,8	3 014,1	3 762,5

	juillet	août	septembre	octobre	novembre	decembre	janvier	février	mars	avril	mai	juin	Cumul mois campagne N	Cumul mois campagne N-1	Total campagne N-1
SOUDAN	0,0	0,0
CÔTE D'IVOIRE	0,0	.	.	.	0,2	0,2	.	.
ÉTATS-UNIS D'AMÉRIQUE	.	0,2	0,2	0,2	0,0	.	0,0	0,0	0,0	.	.	.	0,6	0,0	0,0
MEXIQUE	0,9	0,9
BRÉSIL	.	0,0	0,0	.	0,0	0,0	2,6	2,6
ISRAËL	2,0	2,0
ÉMIRATS ARABES UNIS	0,4	0,7	1,1	.	.
INDE	0,2	0,2	.
Pays tiers	0,2	0,2	0,2	0,2	0,2	.	0,4	0,7	0,0	.	.	.	2,1	5,5	5,5
Total	395,0	182,7	268,1	321,9	422,0	224,3	369,1	347,4	363,4	.	.	.	2 893,9	3 019,6	3 768,0

Huile brute de palme

Campagne 2013/14

exportations : Huile brute de palme (volume : en tonnes)

Sources : Douanes françaises

	juillet	août	septembre	octobre	novembre	decembre	janvier	février	mars	avril	mai	juin	Cumul mois campagne N	Cumul mois campagne N-1	Total campagne N-1	
PAYS-BAS					2,0				3,3					5,3		
ALLEMAGNE			0,0	14,9									14,9		3,0	3,0
ITALIE															2,4	2,4
ROYAUME-UNI	0,2	0,1	0,2	0,2	0,4	0,2		0,2					1,5		1,6	1,9
PORTUGAL		0,0											0,0		0,2	0,2
BELGIQUE	1,6			0,3	0,5	1,7	0,1	0,7	1,1				6,0		7,2	11,0
LUXEMBOURG						0,0							0,0		0,0	0,0
SUÈDE	0,0			0,2									0,2		0,9	0,9
ESTONIE	6,5		7,6	10,0	2,0		1,5	3,1	4,0				34,7		30,0	39,2
LITUANIE															16,5	25,8
UE à 28	8,3	0,1	7,8	27,6	2,9	5,2	1,6	4,0	5,1				62,6		61,8	84,4

	juillet	août	septembre	octobre	novembre	decembre	janvier	février	mars	avril	mai	juin	Cumul mois campagne N	Cumul mois campagne N-1	Total campagne N-1	
SUISSE	25,6	0,7				25,0							51,3		0,0	0,0
MAYOTTE															16,0	16,0
ISRAËL																0,2
TAIWAN															0,2	0,2
Pays tiers	25,6	0,7				25,0							51,3		16,2	16,4
Total	33,9	0,8	7,8	27,6	2,9	30,2	1,6	4,0	5,1				113,9		78,0	100,8

Campagne 2013/14

importations : Huile brute de palme (volume : en tonnes)

Sources : Douanes françaises

	juillet	août	septembre	octobre	novembre	decembre	janvier	février	mars	avril	mai	juin	Cumul mois campagne N	Cumul mois campagne N-1	Total campagne N-1	
PAYS-BAS	469,7	376,2	415,6	849,1	845,6	566,2	1 007,6	739,6	453,5				5 723,1		15 800,4	17 677,7
ALLEMAGNE	21,2	23,1	1,2	0,7	67,9	38,8	1,4	25,6	1,5				181,4		430,3	497,5
ITALIE	0,1												0,1		2,6	2,9
ROYAUME-UNI															5,8	5,8
DANEMARK						10,2	36,9	38,5	19,8				105,4		0,8	0,8
PORTUGAL																0,1
ESPAGNE	525,5	539,6	574,3	514,5	479,6	342,9	595,4	414,6	294,4				4 280,8		4 036,2	5 468,8
BELGIQUE		1,0	10,9	0,0	2,2	8,8	0,8	0,8	30,7				55,2		165,0	408,2
SUÈDE				0,8			0,1		0,1				1,0		24,1	24,1
UE à 28	1 016,5	939,9	1 002,0	1 365,1	1 395,3	966,9	1 642,2	1 219,1	800,0				10 347,0		20 465,2	24 085,9

	juillet	août	septembre	octobre	novembre	decembre	janvier	février	mars	avril	mai	juin	Cumul mois campagne N	Cumul mois campagne N-1	Total campagne N-1	
GUINÉE	14,0					45,6			0,2				59,8		144,4	167,1
CÔTE D'IVOIRE															0,0	15,0
GHANA	2,4	1,5	28,9	29,5	0,9	0,5	2,4	1,3	5,9				73,3		26,0	30,3
TOGO							0,1	0,3					0,4			
CAMEROUN															0,2	0,2
GABON						1,6							1,6			
ÉTATS-UNIS D'AMÉRIQUE															0,0	0,0
GUATEMALA				1 992,3									1 992,3			
COLOMBIE		0,8		1,6		1,6	0,8		0,8				5,6		7,6	10,8
BRÉSIL									1,0				1,0			
ISRAËL									0,1				0,1			
INDE				0,0											0,0	
INDONÉSIE	4 349,2	4 552,7	5 907,6	3 789,4	2 055,3	2 266,2	2 923,2	2 477,7	3 563,1				31 884,4		27 818,8	36 941,7
MALAYSIA	4 807,9	1 534,4	6 933,1	1 288,0	6 506,5	3 245,8	27,3	6 748,8	3 589,2				34 691,0		43 691,7	52 576,0
Pays tiers	9 173,5	6 089,4	12 869,6	7 100,8	8 564,3	5 559,7	2 953,8	9 228,1	7 160,3				68 699,5		71 688,7	89 741,1
Total	10 190,0	7 029,3	13 871,6	8 465,9	9 959,6	6 526,6	4 596,0	10 447,2	7 960,3				79 046,5		92 153,9	113 827,0

Huile raffinée de palme

Campagne 2013/14

exportations : Huile raffinée de palme (volume : en tonnes)

Sources : Douanes françaises

	juillet	août	septembre	octobre	novembre	decembre	janvier	février	mars	avril	mai	juin	Cumul mois campagne N	Cumul mois campagne N-1	Total campagne N-1	
PAYS-BAS			0,2			0,3							0,5	12,5	87,8	
ALLEMAGNE	35,3	27,4	28,3	35,1	41,2	15,3	27,6		51,5				261,7	236,5	339,4	
ITALIE	4,3		3,2	0,5			4,3	2,9					15,2	134,2	139,6	
ROYAUME-UNI	0,0	0,6	1,0		1,1	0,4	9,6						12,7	45,3	55,0	
IRLANDE	4,0	3,6	2,9	8,3	4,6	2,3	1,1	1,1	1,1				29,0	51,8	54,0	
GRECE				0,1				0,7						0,8	0,3	0,9
PORTUGAL				0,1									0,1		2,4	
ESPAGNE	5,7	2,5	35,1	2,2	4,3	0,0	2,0	1,5	16,9				70,2	53,7	72,1	
BELGIQUE	3,5	3,8	0,5	3,8	7,6	3,6	5,4	4,6	5,5				38,3	31,0	61,6	
LUXEMBOURG				0,0	0,0								0,0	0,0	0,0	
SUÈDE				0,0									0,0			
FINLANDE														0,1	0,1	
AUTRICHE	0,0				0,1								0,1	12,0	12,1	
ESTONIE														0,4	0,7	
POLOGNE	15,1	10,6	7,9	5,0	14,4	11,9	19,1	8,3					92,3	14,8	59,9	
SLOVAQUIE														3,7	3,7	
ROUMANIE				0,1		0,1		0,2						0,4	20,5	20,7
SLOVÉNIE					0,1		1,0							1,1		
UE à 28	67,9	48,5	79,1	55,2	73,4	33,9	70,1	19,3	75,0	0,0	0,0	0,0	522,4	616,8	910,0	

	juillet	août	septembre	octobre	novembre	decembre	janvier	février	mars	avril	mai	juin	Cumul mois campagne N	Cumul mois campagne N-1	Total campagne N-1
SUISSE				0,9			0,9						1,8	0,2	0,8
TUNISIE														16,0	16,0
MALI						0,0							0,0		
CANADA							0,3						0,3	1,4	1,4
MEXIQUE								0,1					0,1	0,0	0,1
BRÉSIL														0,0	0,0
LIBAN									0,0				0,0	0,0	0,0
ISRAËL		0,4											0,4	1,5	1,5
THAÏLANDE														0,1	0,1
INDONÉSIE			0,2										0,2	0,2	0,2
MALAYSIA															9,7
SINGAPOUR							0,1						0,1		
CHINE									0,4				0,4		
JAPON	0,4		0,3	0,2			0,3	0,3					1,5		
TAÏWAN														0,2	0,2
Pays tiers	0,4	0,6	0,3	1,1	0,0	0,0	1,6	0,4	0,4	0,0	0,0	0,0	4,8	29,3	30,0
Total	68,3	49,1	79,4	56,3	73,4	33,9	71,7	19,7	75,4	-	-	-	527,2	646,1	940,0

Huile raffinée de palme

Campagne 2013/14

importations : Huile raffinée de palme (volume : en tonnes)

Sources : Douanes françaises

	juillet	août	septembre	octobre	novembre	decembre	janvier	février	mars	avril	mai	juin	Cumul mois campagne N	Cumul mois campagne N-1	Total campagne N-1
PAYS-BAS	17 830,7	25 328,8	19 348,5	20 564,1	18 907,2	15 929,0	16 086,3	11 657,6	12 180,5				157 832,7	178 505,3	264 003,5
ALLEMAGNE	4 221,3	101,0	2 266,8	2 177,2	4 166,9	4 292,5	2 382,9	3 237,7	3 284,9				26 131,2	15 734,2	17 270,6
ITALIE	533,6	1 528,7	1 266,2	1 717,7	1 241,9	1 245,0	1 584,7	1 455,3	927,6				11 500,7	12 864,8	16 393,0
ROYAUME-UNI	165,7	80,0	135,2	93,4	98,7	74,4	120,1	108,3	67,3				943,1	1 103,7	1 589,3
IRLANDE				0,4		0,0							0,4		
DANEMARK														4,0	4,0
ESPAGNE	1 087,3	668,7	861,6	806,7	765,5	693,3	696,8	669,5	494,9				6 744,3	6 300,0	9 161,1
BELGIQUE	645,9	534,2	500,4	581,5	455,9	415,2	228,7	275,4	156,2				3 793,4	5 491,6	7 279,5
SUÈDE					0,4		17,3	9,5					27,2	1,2	1,2
FINLANDE														23,4	23,4
POLOGNE				2,4									2,4	7,4	11,1
UE à 28	24 484,5	28 241,4	24 378,7	25 943,4	25 636,5	22 649,4	21 116,8	17 413,3	17 111,4				206 975,4	220 035,6	315 736,7

	juillet	août	septembre	octobre	novembre	decembre	janvier	février	mars	avril	mai	juin	Cumul mois campagne N	Cumul mois campagne N-1	Total campagne N-1
SUISSE														0,0	0,0
MAROC														79,5	79,5
GUINÉE		0,3					19,0						19,3	40,0	65,8
CÔTE D'IVOIRE			2,1										2,1	2,0	2,0
GHANA									1,0				1,0	17,9	20,3
BÉNIN				0,7	5,0								5,7		
CAMEROUN					0,1								0,1		2,5
MADAGASCAR								0,1					0,1		
ÉTATS-UNIS D'AMÉRIQUE									0,0				0,0	0,0	0,0
PÉROU			0,2										0,2		
BRÉSIL						0,0	0,1	0,4	0,4				0,9		
CHILI				0,0									0,0		
ÉMIRATS ARABES UNIS						0,6	0,3						0,9		
YEMEN														0,6	0,6
THAÏLANDE							21,0						21,0		
INDONÉSIE	4 010,6	0,7	5 564,9	3 944,5	7 181,4	4 140,3	5 159,0	2 976,8	30,6				33 008,8	14 818,5	18 826,9
MALAYSIA	776,9	852,3	748,5	834,8	800,8	2 064,9	2 429,6	3 111,6	3 530,6				15 150,0	3 613,0	7 250,0
SINGAPOUR						0,0							0,0		
CHINE														19,8	19,8
JAPON	2,5	0,3	0,7	0,8	0,0	0,5							4,8	7,1	8,7
Pays tiers	4 790,0	853,6	6 316,4	4 780,8	7 987,3	6 206,3	7 629,0	6 088,9	3 562,6				48 214,9	18 598,4	26 276,1
Total	29 274,5	29 095,0	30 695,1	30 724,2	33 623,8	28 855,7	28 745,8	23 502,2	20 674,0				255 190,3	238 634,0	342 012,8

Collectes et stocks nationaux au 30 avril 2014

Marché des oléo-protéagineux

Juin 2014

Collectes et stocks nationaux (avec semences & bio)

situation provisoire fin avril 2014 récolte 2006 à 2013

Collectes (y compris bio et semences)														écart Moy-5 ans			
	2006	%	2007	%	2008	%	2009	%	2010	%	2011	%	2012	%	2013	%	
colza	3 899 223	60%	4 388 505	70%	4 151 320	68%	5 177 935	68%	4 566 845	61%	5 135 906	67%	5 145 086	71%	4 166 019	68%	-14%
tournesol	1 317 416	20%	1 188 335	19%	1 301 833	21%	1 569 502	21%	1 476 138	20%	1 652 469	22%	1 394 151	19%	1 317 257	21%	-11%
soja	108 690	2%	68 434	1%	49 518	1%	92 649	1%	115 928	2%	103 313	1%	85 664	1%	85 451	1%	-4%
lin oléagineux	32 038	0%	20 621	0%	10 143	0%	17 872	0%	25 733	0%	22 806	0%	16 896	0%	14 088	0%	-25%
total oléagineux	5 357 366	83%	5 665 895	90%	5 512 814	90%	6 857 957	90%	6 184 645	83%	6 914 493	90%	6 641 797	91%	5 582 853	91%	-13%
pois	861 071	13%	449 832	7%	332 656	5%	425 779	6%	861 643	12%	497 176	6%	419 560	6%	384 962	6%	-24%
fève	234 378	4%	191 226	3%	270 285	4%	367 087	5%	389 926	5%	261 041	3%	222 232	3%	194 294	3%	-36%
lupin	4 227	0%	1 599	0%	1 523	0%	3 271	0%	8 046	0%	3 005	0%	2 240	0%	3 594	0%	-1%
total protéagineux	1 099 676	17%	642 657	10%	604 463	10%	796 137	10%	1 259 614	17%	761 222	10%	644 032	9%	582 850	9%	-28%
oléoprotéagineux	6 457 043	100%	6 308 553	100%	6 117 277	100%	7 654 094	100%	7 444 259	100%	7 675 715	100%	7 285 828	100%	6 165 702	100%	-15%

unité: tonnes
Source : Etat2 consommation

Stocks (y compris bio et semences)														écart Moy-5 ans			
	2006	%	2007	%	2008	%	2009	%	2010	%	2011	%	2012	%	2013	%	
colza	925 091	55%	1 070 886	65%	666 601	55%	953 487	57%	787 163	52%	717 208	54%	555 974	49%	538 677	50%	-27%
tournesol	499 765	30%	363 476	22%	390 690	32%	495 217	30%	380 243	25%	354 024	27%	372 686	33%	370 270	35%	-7%
soja	42 038	3%	34 130	2%	27 492	2%	27 274	2%	51 389	3%	45 576	3%	27 729	2%	34 404	3%	-4%
lin	7 147	0%	3 224	0%	2 129	0%	2 579	0%	1 926	0%	4 786	0%	4 362	0%	1 283	0%	-59%
total oléagineux	1 474 040	88%	1 471 716	90%	1 086 912	90%	1 478 557	89%	1 220 721	81%	1 121 594	85%	960 750	84%	944 633	88%	-20%
pois	147 692	9%	128 798	8%	81 980	7%	78 792	5%	182 031	12%	121 435	9%	134 555	12%	74 714	7%	-38%
fève	49 166	3%	40 081	2%	33 928	3%	109 050	7%	96 296	6%	80 701	6%	43 023	4%	49 947	5%	-31%
lupin	1 845	0%	810	0%	684	0%	2 398	0%	6 708	0%	3 222	0%	1 212	0%	777	0%	-73%
total protéagineux	198 702	12%	169 690	10%	116 592	10%	190 240	11%	285 035	19%	205 359	15%	178 791	16%	125 437	12%	-36%
oléoprotéagineux	1 672 742	100%	1 641 406	100%	1 203 504	100%	1 668 797	100%	1 505 756	100%	1 326 953	100%	1 139 541	100%	1 070 070	100%	-22%

unité: tonnes

Historique de la collecte (2006-2013)

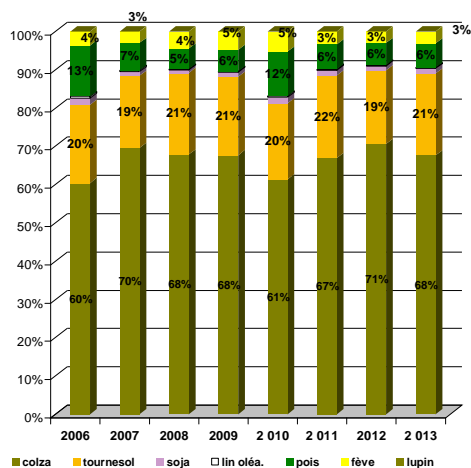

Historique des stocks (2006-2013)

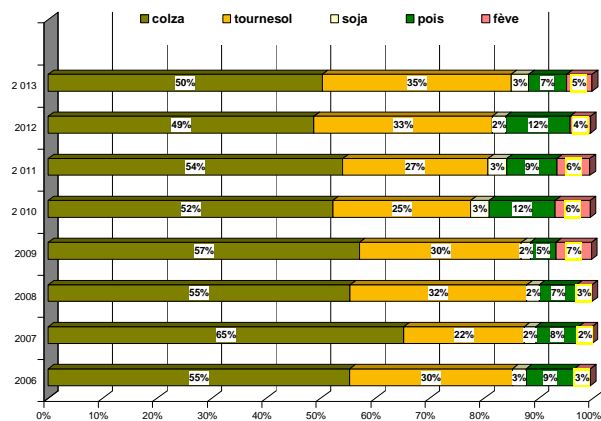

Sources : FranceAgriMer, Service Bases d'information économique, structuration de données

Collecte des oléagineux

situation provisoire fin avril 2014 récolte 2011 à 2013
colza

Mois	collecte			semence			dont bio			total*			%
	2011	2012	2013	2011	2012	2013	2011	2012	2013	2011	2012	2013	
juillet	3 067 917	2 898 689	1 040 306	9 021	9 468	8 446	392	481	157	3 076 939	2 908 157	1 048 753	-64%
août	579 849	907 344	1 570 013	2 284	4 345	2 857	44	194	128	582 133	911 689	1 572 870	73%
septembre	245 785	267 216	279 574	21	19	2 831	122	133	43	245 806	267 234	282 405	6%
octobre	125 719	197 429	131 288	122	2 023		57	37	4	125 842	199 452	131 288	-34%
novembre	292 268	192 950	166 845	591	63	274	16	38	75	292 859	193 013	167 119	-13%
décembre	138 224	95 870	115 744	93	2 987	269	8		7	138 316	98 857	116 013	17%
janvier	230 351	122 626	183 535	1 283		10	97	15		231 634	122 626	183 545	50%
février	158 570	130 999	279 302	76	52	16	21	54	3	158 646	131 051	279 318	113%
mars	151 734	138 109	217 751		1 961	1 238				151 734	140 070	218 989	56%
avril	131 999	172 936	165 720					4	5	131 999	172 936	165 720	-4%
mai	104 377	144 705						20		104 377	144 705		
juin	44 021	62 389			140		12	52		44 021	62 529		
total 30/06	5 122 415	5 124 169	4 150 078	13 491	20 917	15 941	756	955	421	5 135 906	5 145 086	4 166 019	-19%
	5 270 813	5 331 263	4 150 078	13 491	21 057	15 941	768	1 027	421	5 284 303	5 352 320	4 166 019	

* y compris bio et semences

Source : Etat 2 consommation

tournesol

Mois	collecte			semence			dont bio			total*			%
	2011	2012	2013	2011	2012	2013	2011	2012	2013	2011	2012	2013	
juillet	3 801	925	4 092	30			83	68	110	3 831	925	4 092	342%
août	172 542	51 241	925	1 307	1 183	9	395	142	14	173 849	52 424	934	-98%
septembre	925 867	796 851	234 875	3 133	4 196	3 455	8 910	6 562	1 211	929 000	801 048	238 330	-70%
octobre	163 470	294 689	653 625	1 835	2 807	5 768	2 842	4 439	7 325	165 306	297 496	659 393	122%
novembre	89 997	71 233	144 296	1 029	40	1 375	857	1 023	1 849	91 025	71 273	145 671	104%
décembre	42 063	26 605	60 291	-1	1 475	34	224	295	291	42 062	28 080	60 325	115%
janvier	78 665	38 534	48 321	746	261	442	451	223	305	79 411	38 795	48 762	26%
février	59 466	29 953	48 936	1 613	2 297	1 056	178	239	212	61 079	32 250	49 993	55%
mars	65 072	35 926	64 571	139	-8	279	395	167	329	65 211	35 918	64 849	81%
avril	41 689	35 771	44 863	7	172	45	282	513	200	41 696	35 943	44 908	25%
mai	30 853	43 287			0		375	137		30 853	43 286		
juin	13 014	31 187		1	-197		234	105		13 015	30 989		
total 30/06	1 642 632	1 381 728	1 304 793	9 837	12 423	12 463	14 618	13 669	11 846	1 652 469	1 394 151	1 317 257	-6%
	1 686 499	1 456 201	1 304 793	9 838	12 225	12 463	15 227	13 911	11 846	1 696 336	1 468 426	1 317 257	

unité: tonnes

Collecte cumulée de colza

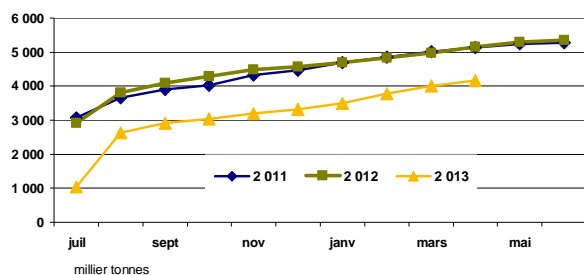

Collecte cumulée de tournesol

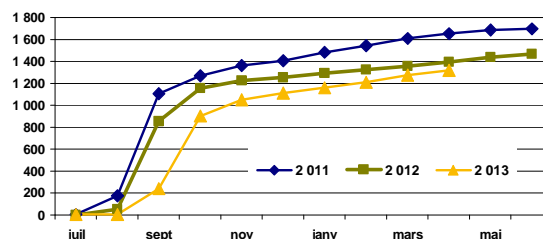

Collecte cumulée bio en colza

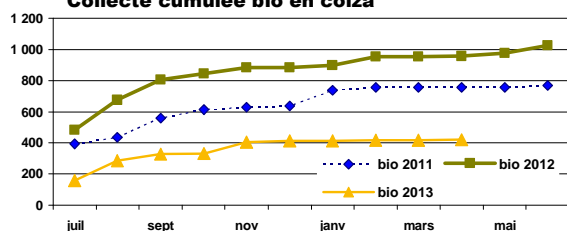

Collecte cumulée bio en tournesol

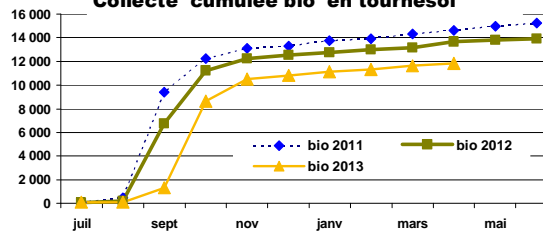

Collecte des oléagineux

situation provisoire fin avril 2014 récolte 2011 à 2013

soja

Mois	collecte			semence			dont bio			total*			%
	2011	2012	2013	2011	2012	2013	2011	2012	2013	2011	2012	2013	
juillet	671	790	570				40	548	153	671	790	570	-28%
août	2 017	908	216		41		75	357	32	2 017	949	216	-77%
septembre	36 591	18 110	9 471	2 370	1 214	802	1 038	1 307	525	38 961	19 324	10 272	-47%
octobre	40 046	43 695	45 299	1 428	1 403	1 623	7 049	6 231	5 628	41 474	45 098	46 922	4%
novembre	6 672	9 688	15 266	402	90	630	1 627	2 100	3 525	7 075	9 778	15 896	63%
décembre	2 104	2 619	3 497		298	49	222	274	1 555	2 104	2 917	3 546	22%
janvier	2 641	2 604	2 633	246	1		891	715	604	2 887	2 605	2 633	1%
février	1 784	1 755	1 986	96		53	496	652	615	1 881	1 755	1 996	14%
mars	3 222	1 013	1 986	195	325		938	572	568	3 416	1 337	1 986	48%
avril	2 827	1 111	1 416				858	198	552	2 827	1 111	1 416	27%
mai	2 290	1 052					350	464		2 290	1 052		
juin	2 329	2 420		614	616		457	461		2 943	3 036		
total 30/06	98 576	82 292	82 295	4 737	3 372	3 156	13 235	12 954	13 757	103 313	85 664	85 451	0%

* y compris bio et semences

Source : Etat2 consommation

lin

Mois	collecte			semence			dont bio			total*			%	total oléagineux (1 000 t)			
	2011	2012	2013	2011	2012	2013	2011	2012	2013	2011	2012	2013		2011	2012	2013	%
juillet	10 014	4 192	2 211	17			2	3	14	10 031	4 192	2 211	-47%	3 091	2 914	1 056	-64%
août	4 538	5 236	4 529	144			77	120	145	4 682	5 236	4 529	-14%	763	970	1 579	63%
septembre	1 942	2 005	1 861				61	105	94	1 942	2 005	1 861	-7%	1 216	1 090	533	-51%
octobre	1 034	1 170	2 209				22	1	41	1 034	1 170	2 209	89%	334	543	840	55%
novembre	1 248	605	513	105		137	4	15	5	1 353	605	650	7%	392	275	329	20%
décembre	824	551	439	75		185		41	2	899	551	625	13%	183	130	181	38%
janvier	901	682	551		187	37	16	29	37	901	870	588	-32%	315	165	236	43%
février	431	394	512		54		0		-8	431	449	512	14%	222	166	332	100%
mars	690	592	176		608	372	9	3		690	1 200	548	-54%	221	179	286	60%
avril	450	619	356	394				20	1	844	619	356	-42%	177	211	212	1%
mai	712	224			252					712	476			138	190		
juin	443	317		144	72		4			587	389			61	97		
total 30/06	22 072	16 047	13 356	734	849	732	191	338	332	22 806	16 896	14 088	-17%	6 737	6 431	5 370	-16%

unité: tonnes

Collecte cumulée de soja

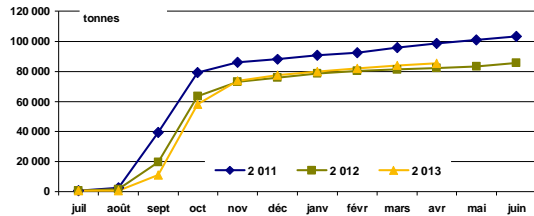

Collecte cumulée de lin

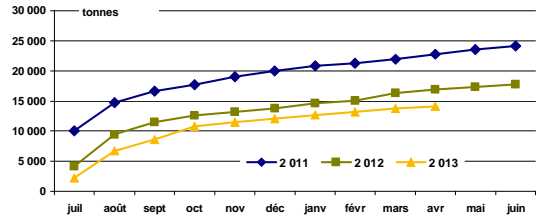

Collecte cumulée de soja bio

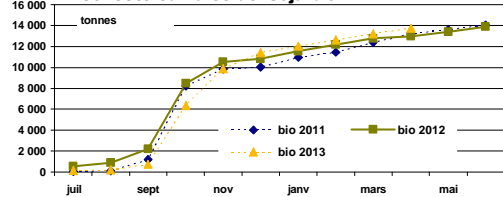

Collecte cumulée de lin bio

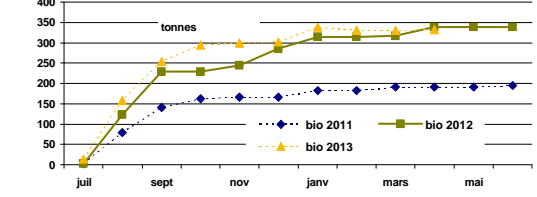

Sources : FranceAgriMer, Service structuration de données

CONJONCTURE de FranceAgriMer 2014 / Marché des oléoprotéagineux

Collecte des protéagineux

situation provisoire fin avril 2014 récolte 2011 à 2013

pois

Mois	collecte			semence			dont bio			total*			%
	2011	2012	2013	2011	2012	2013	2011	2012	2013	2011	2012	2013	
juillet	230 992	168 230	88 368	7 959	2 097	2 835	2 173	2 586	2 483	238 951	170 326	91 203	-46%
août	72 648	109 627	142 318	1 095	3 207	3 345	570	1 083	2 607	73 743	112 834	145 664	29%
septembre	38 164	33 002	30 490	1 644	726	1 381	549	453	455	39 808	33 728	31 871	-6%
octobre	15 364	15 475	13 676	1 703	1 455	3 184	102	336	460	17 066	16 930	16 859	0%
novembre	19 661	17 397	15 199	3 726	4 046	3 951	173	344	375	23 387	21 443	19 150	-11%
décembre	14 791	9 371	11 965	3 232	2 402	2 197	261	227	424	18 024	11 774	14 162	20%
janvier	21 985	12 562	17 133	2 673	4 395	2 703	172	316	239	24 658	16 957	19 836	17%
février	15 549	10 129	14 536	1 264	1 340	2 342	120	192	163	16 813	11 469	16 877	47%
mars	22 145	12 048	12 501	1 216	358	5 351	136	297	194	23 361	12 405	17 852	44%
avril	20 551	11 596	11 217	814	99	271	193	78	174	21 365	11 694	11 489	-2%
mai	17 980	10 691		61	139		105	101		18 040	10 831		
juin	7 393	6 447		86	7		202	158		7 480	6 454		
total 30/06	471 849	399 435	357 403	25 327	20 125	27 559	4 447	5 911	7 575	497 176	419 560	384 962	-8%
total 30/06	497 222	416 574	357 403	25 474	20 271	27 559	4 754	6 170	7 575	522 696	436 844	384 962	

* y compris bio et semences

fèves

Mois	collecte			semence			dont bio			total*			%
	2011	2012	2013	2011	2012	2013	2011	2012	2013	2011	2012	2013	
juillet	5 915	2 789	2 110	738		27	2 096	1 329	1 246	6 653	2 789	2 137	-23%
août	134 302	90 680	69 224	297	516	511	1 794	2 339	3 299	134 599	91 196	69 735	-24%
septembre	48 164	67 073	57 213	40	403	768	624	706	1 763	48 204	67 476	57 982	-14%
octobre	8 828	17 861	14 162	547	1 221	2 319	323	573	462	9 375	19 081	16 481	-14%
novembre	7 911	9 001	6 787	2 158	1 872	1 564	323	627	419	10 068	10 872	8 351	-23%
décembre	6 799	5 379	5 509	1 179	894	502	261	176	465	7 979	6 273	6 011	-4%
janvier	12 353	6 763	7 592	1 041	1 059	531	197	234	312	13 394	7 822	8 124	4%
février	9 291	6 687	9 930	336	425	15	236	184	584	9 627	7 112	9 945	40%
mars	10 220	5 424	9 181	51	127	212	148	421	576	10 271	5 552	9 393	69%
avril	10 730	4 060	6 054	141		83	170	162	396	10 871	4 060	6 137	51%
mai	4 555	3 019		10	51		202	209		4 565	3 070		
juin	3 037	2 209		55	222		207	251		3 092	2 432		
total 30/06	254 512	215 716	187 761	6 529	6 516	6 533	6 172	6 750	9 522	261 041	222 232	194 294	-13%
total 30/06	262 104	220 944	187 761	6 594	6 789	6 533	6 580	7 210	9 522	268 697	227 733	194 294	

Source : Etat2 consommation

lupin

Mois	collecte			semence			dont bio			total*			%	total protéagineux			
	2011	2012	2013	2011	2012	2013	2011	2012	2013	2011	2012	2013		2011	2012	2013	2013
juillet	1 523	27					5			1 523	27		247	173	93	-46%	
août	842	1 214	2 123	27			14	7	535	869	1 214	2 123	209	205	218	6%	
septembre	333	720	906	50	62	71	27	17	37	383	782	977	88	102	91	-11%	
octobre	6	34	65			42	6		11	6	34	107	26	36	33	-7%	
novembre	34	51	41	115		180	53		4	149	51	221	34	32	28	-14%	
décembre	72	61	27			62				72	61	88	26	18	20	12%	
janvier			26						43		43		38	25	28	13%	
février	3									3			26	19	27	44%	
mars		12	51			12			51		24	51	34	18	27	52%	
avril		4							4		4		32	16	18	12%	
mai	2	5							5		2	5	23	14			
juin	6	26								6	26		11	9			
total 31/06	2 814	2 124	3 240	192	116	354	106	118	681	3 005	2 240	3 594	794	667	583	-13%	
total 31/06	2 821	2 155	3 240	192	116	354	106	123	681	3 013	2 271	3 594	794	667	583		

unité: tonnes

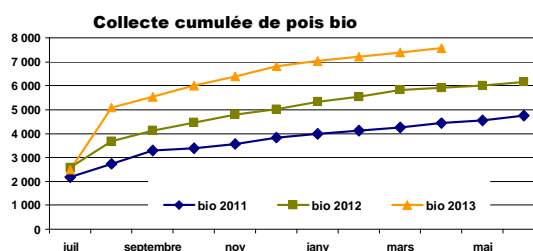
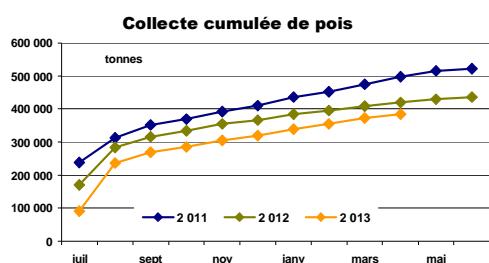

Marché oléoprotéagineux > Edition 2014 @ FranceAgriMer/

Sources : FranceAgriMer, Service structuration de données

Stocks des oléagineux

situation provisoire fin avril 2014 récolte 2011 à 2013

colza

Mois	stock			semence			bio			total*			%
	2011	2012	2013	2011	2012	2013	2011	2012	2013	2011	2012	2013	
juillet	2 962 351	2 702 948	1 000 369	14 231	10 799	14 849	387	626	145	2 976 582	2 713 747	1 015 218	-63%
août	2 926 068	3 072 520	2 123 432	12 899	12 961	13 981	327	628	267	2 938 967	3 085 481	2 137 413	-31%
septembre	2 699 155	2 760 713	1 997 112	12 304	10 248	15 629	331	590	228	2 711 459	2 770 961	2 012 741	-27%
octobre	2 430 206	2 310 522	1 728 160	12 137	10 058	15 506	335	524	214	2 442 343	2 320 580	1 743 666	-25%
novembre	2 321 070	2 039 856	1 534 504	11 935	9 881	13 119	270	511	188	2 333 005	2 049 737	1 547 622	-24%
décembre	2 028 081	1 736 543	1 275 086	10 205	9 791	13 123	212	478	147	2 038 286	1 746 334	1 288 209	-26%
janvier	1 717 679	1 331 395	998 211	10 147	10 300	12 314	272	388	148	1 727 826	1 341 695	1 010 525	-25%
février	1 425 982	1 011 834	834 093	10 047	10 328	12 278	255	272	190	1 436 029	1 022 163	846 371	-17%
mars	1 048 163	813 721	705 496	10 006	12 208	11 993	201	174	187	1 058 169	825 930	717 489	-13%
avril	707 454	543 985	527 587	9 754	11 989	11 090	197	160	190	717 208	555 974	538 677	-3%
mai	372 082	335 203		9 338	13 210		118	75		381 420	348 413		
juin	102 097	133 457		6 086	12 222		70	55		108 184	145 679		

* y compris bio et semences

Source : Etat2 consommation

tournesol

Mois	stock			semence			bio			total*			%
	2011	2012	2013	2011	2012	2013	2011	2012	2013	2011	2012	2013	
juillet	73 329	52 265	78 951	815	761	1 020	1 540	3 332	1 401	74 145	53 026	79 971	51%
août	202 218	83 131	39 717	1 163	1 498	992	1 202	2 528	1 155	203 381	84 629	40 709	-52%
septembre	971 288	759 379	249 350	5 635	5 209	3 314	11 414	9 131	4 316	976 923	764 588	252 664	-67%
octobre	958 320	893 084	746 066	5 599	6 702	7 413	12 567	12 135	12 942	963 920	899 786	753 479	-16%
novembre	907 733	831 771	755 395	5 780	5 500	7 027	11 861	11 463	13 838	913 513	837 272	762 422	-9%
décembre	823 491	726 996	698 386	4 070	4 622	5 339	11 474	9 658	12 191	827 561	731 618	703 725	-4%
janvier	710 555	613 828	601 928	3 424	3 686	5 094	10 738	8 112	11 441	713 979	617 514	607 022	-2%
février	615 640	529 591	516 862	3 055	2 485	4 127	9 694	6 793	10 738	618 695	532 076	520 988	-2%
mars	488 944	453 978	455 231	2 618	1 715	3 218	8 726	5 711	9 527	491 562	455 693	458 449	1%
avril	351 485	370 999	367 092	2 539	1 686	3 179	6 814	5 087	8 990	354 024	372 686	370 270	-1%
mai	223 349	280 822		2 301	1 738		6 632	4 207		225 650	282 559		
juin	88 435	153 260		762	1 024		4 415	2 386		89 196	154 284		

unité: tonnes

Stocks : récolte 2012

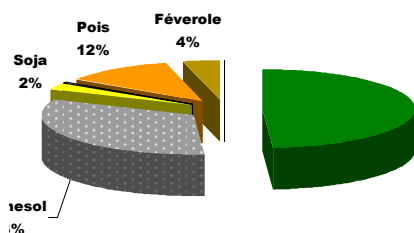

Stocks : récolte 2013

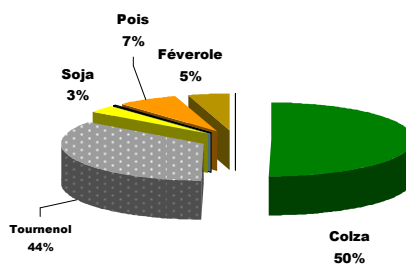

Sources : FranceAgriMer, Service structuration de données

CONJONCTURE de FranceAgriMer 2014 / Marché des oléoprotéagineux

Stocks des oléagineux

situation provisoire fin avril 2014 récolte 2011 à 2013

soja

Mois	stock			semence			dont bio			total*			
	2011	2012	2013	2011	2012	2013	2011	2012	2013	2011	2012	2013	%
juillet	25 949	16 483	12 702	1 496	834	669	3 663	2 553	2 524	27 445	17 317	13 371	-23%
août	20 689	12 687	10 046	1 057	799	669	3 053	1 861	1 802	21 746	13 485	10 715	-21%
septembre	50 224	24 365	16 994	3 410	1 945	1 367	4 123	2 627	1 740	53 634	26 309	18 361	-30%
octobre	82 875	55 255	55 753	4 690	3 306	2 602	10 039	9 538	8 537	87 564	58 561	58 355	0%
novembre	80 667	54 051	63 539	4 544	3 672	3 214	8 540	9 241	10 606	85 211	57 723	66 753	16%
décembre	75 225	48 258	60 656	4 523	3 241	3 013	8 038	7 850	10 668	79 748	51 499	63 669	24%
janvier	69 521	43 120	49 653	4 452	2 878	2 880	7 856	7 833	10 042	73 973	45 998	52 533	14%
février	63 181	37 909	50 891	4 307	2 588	2 703	6 833	7 361	9 832	67 487	40 497	53 594	32%
mars	51 661	32 174	41 092	2 937	1 818	1 013	5 867	6 200	9 092	54 598	33 992	42 105	24%
avril	43 203	26 517	33 650	2 374	1 212	754	4 570	5 257	7 811	45 576	27 729	34 404	24%
mai	31 624	23 038		2 104	1 058		4 241	4 952		33 729	24 097		
juin	21 122	14 620		975	743		3 086	3 322		22 097	15 364		

* y compris bio et semences

Source : Etat2 consommation

lin

Mois	collecte			semence			dont bio			total*				total oléagineux			
	2011	2012	2013	2011	2012	2013	2011	2012	2013	total*	2012	2013	%	2011	2012	2013	%
juillet	7 924	4 921	2 264	566	780	426	24	68	83	8 490	5 701	2 690	-53%	3 087	2 790	1 111	-60%
août	9 569	8 894	5 189	684	774	423	95	211	243	10 253	9 669	5 612	-42%	3 174	3 193	2 194	-31%
septembre	8 222	9 608	4 454	462	691	291	164	311	346	8 684	10 299	4 745	-54%	3 751	3 572	2 289	-36%
octobre	7 015	9 011	3 400	453	685	284	163	310	318	7 468	9 696	3 683	-62%	3 501	3 289	2 559	-22%
novembre	6 425	8 240	2 984	554	685	417	166	290	311	6 978	8 925	3 401	-62%	3 339	2 954	2 380	-19%
décembre	5 775	7 750	2 027	629	683	565	141	214	228	6 404	8 433	2 592	-69%	2 952	2 538	2 058	-19%
janvier	5 863	7 105	1 824	612	799	597	160	188	219	6 475	7 903	2 422	-69%	2 522	2 013	1 673	-17%
février	5 398	5 846	1 559	540	736	322	159	98	189	5 938	6 582	1 881	-71%	2 128	1 601	1 423	-11%
mars	4 753	4 363	1 280	351	949	401	99	87	168	5 105	5 312	1 681	-68%	1 609	1 321	1 220	-8%
avril	4 096	3 439	870	690	923	412	76	101	143	4 786	4 362	1 283	-71%	1 122	961	945	-2%
mai	3 235	2 200		660	758		65	91		3 894	2 958			645	658		
juin	1 517	824		801	474		53	73		2 317	1 297			222	317		

unité: tonnes

Stocks bio collecte : récolte 2012

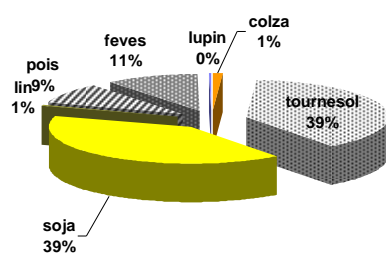

Stocks bio collecte : récolte 2013

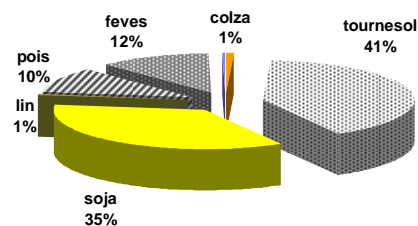

Stocks des protéagineux

situation provisoire fin avril 2014 récolte 2011 à 2013

pois

Mois	collecte			semence			dont bio			total*			
	2 011	2 012	2013	2 011	2 012	2013	2 011	2 012	2013	2 011	2 012	2013	%
juillet	278 174	186 313	106 816	10 972	11 408	14 098	2 196	2 551	2 400	289 146	197 722	120 914	-39%
août	284 731	259 109	214 795	11 111	13 612	16 438	2 325	3 075	4 368	295 842	272 721	231 233	-15%
septembre	253 107	248 350	208 093	11 598	13 484	17 179	2 372	3 109	4 362	264 705	261 835	225 272	-14%
octobre	233 100	234 712	176 237	12 091	14 074	17 546	2 129	2 945	4 276	245 190	248 786	193 784	-22%
novembre	224 122	221 028	148 868	14 603	16 888	18 708	1 712	2 842	3 904	238 725	237 916	167 576	-30%
décembre	197 010	199 824	129 339	15 427	18 684	19 394	1 660	2 506	3 489	212 436	218 508	148 734	-32%
janvier	187 827	186 426	118 068	15 567	24 408	9 739	1 301	2 455	3 133	203 394	210 833	127 807	-39%
février	172 329	168 088	104 693	13 927	22 165	5 474	1 102	2 058	2 776	186 255	190 253	110 167	-42%
mars	124 724	151 151	88 887	11 968	19 038	4 299	844	1 750	2 459	136 692	170 189	93 186	-45%
avril	110 425	117 827	71 482	11 011	16 728	3 232	770	1 149	2 264	121 435	134 555	74 714	-44%
mai	54 638	72 920		8 806	13 340		585	978		63 444	86 260		
juin	36 906	45 628		9 706	12 423		289	481		46 612	58 050		

* y compris bio et semences

feves

Mois	collecte			semence			dont bio			total*			
	2 011	2 012	2013	2 011	2 012	2013	2 011	2 012	2013	2 011	2 012	2013	%
juillet	41 095	12 644	8 247	2 144	4 457	3 821	2 781	2 359	1 939	43 238	17 101	12 067	-29%
août	149 618	92 605	70 661	2 415	4 816	4 193	3 655	3 442	4 087	152 033	97 421	74 854	-23%
septembre	158 439	97 655	92 724	2 366	5 145	4 658	3 875	3 592	4 657	160 805	102 801	97 382	-5%
octobre	138 029	102 362	84 085	2 598	6 193	6 254	3 459	3 123	4 385	140 627	108 555	90 339	-17%
novembre	135 603	87 846	83 026	3 997	7 160	6 474	3 433	2 997	4 093	139 599	95 005	89 500	-6%
décembre	134 715	80 447	76 218	4 887	7 469	5 943	2 892	2 467	3 770	139 602	87 915	82 161	-7%
janvier	121 462	62 647	72 474	4 849	8 726	2 138	2 623	2 263	3 357	126 310	71 373	74 613	5%
février	111 957	57 839	66 305	4 388	7 702	1 089	2 598	1 896	3 330	116 345	65 540	67 394	3%
mars	102 460	45 944	50 010	3 538	6 237	894	2 321	1 631	2 978	105 999	52 181	50 904	-2%
avril	77 259	37 618	49 322	3 443	5 406	624	1 965	1 412	2 591	80 701	43 023	49 947	16%
mai	53 540	28 512		3 188	3 930		1 400	1 056		56 728	32 442		
juin	17 269	8 723		4 621	3 783		1 246	734		21 891	12 506		

Source : Etat2 consommation

unité: tonnes

lupin

Mois	collecte			semence			dont bio			total*				total protéagineux			
	2 011	2 012	2013	2 011	2 012	2013	2 011	2 012	2013	2 011	2 012	2013	%	2 011	2 012	2013	%
juillet	5 505	2 152	343	305	150	47	26	2	4	5 809	2 301	390	-83%	338	217	133	-39%
août	5 989	2 998	2 180	332	150	47	41	9	527	6 321	3 148	2 227	-29%	454	373	308	-17%
septembre	6 013	3 293	2 308	330	198	77	59	26	108	6 343	3 490	2 385	-32%	432	368	325	-12%
octobre	5 633	3 040	2 086	329	198	119	58	13	123	5 963	3 237	2 205	-32%	392	361	286	-21%
novembre	5 240	2 711	1 842	444	198	299	96	10	114	5 684	2 909	2 141	-26%	384	336	259	-23%
décembre	4 920	2 492	1 627	424	197	159	96	40	122	5 344	2 689	1 786	-34%	357	309	233	-25%
janvier	4 516	2 205	1 415	422	107	127	96	56	88	4 938	2 312	1 542	-33%	335	285	204	-28%
février	3 976	1 866	1 095	336	80	62	92	31	85	4 312	1 946	1 157	-41%	307	258	179	-31%
mars	3 576	1 515	933	279	57	48	35	27	84	3 855	1 572	981	-38%	247	224	145	-35%
avril	2 999	1 159	728	224	54	48	5	25	85	3 222	1 212	777	-36%	205	179	125	-30%
mai	2 748	863		224	54		5	27		2 972	917			123	120		
juin	2 409	641		153	47		2	17		2 562	688			71	71		

Stocks semences : récolte 2012

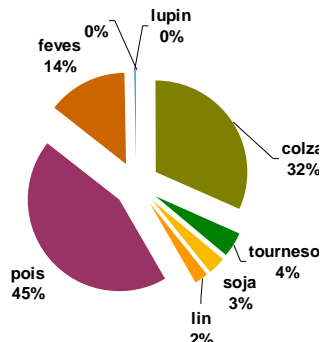

Stocks semences : récolte 2013

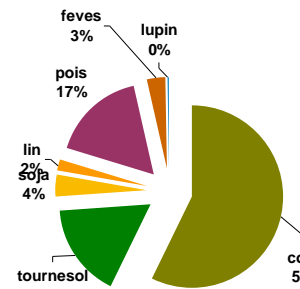

Sources : FranceAgriMer, Service structuration de données

CONJONCTURE de FranceAgriMer 2014 / Marché des oléoprotéagineux

Stocks de dépôt nationaux

situation provisoire fin avril 2014 récolte 2011 à 2013

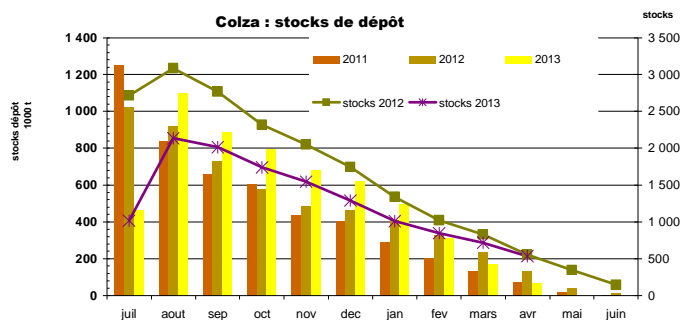

mois	colza				tournesol				soja				lin oléagineux				cumul oléagineux			
	2011	2012	2013	%	2011	2012	2013	%	2011	2012	2013	%	2011	2012	2013	%	2011	2012	2013	%
juillet	1 248 674	1 024 986	462 867	-55%	13 916	2 899	4 261	47%	1 532	1 181	898	-24%	2 143	874	888	2%	1 266 266	1 029 941	468 915	-54%
août	841 073	917 997	1 100 665	20%	75 146	11 623	4 999	-57%	1 016	527	784	49%	1 763	1 574	654	-58%	918 998	931 720	1 107 102	19%
septembre	659 204	728 218	889 883	22%	342 261	190 698	96 938	-49%	4 397	1 476	1 101	-25%	1 417	807	693	-14%	1 007 279	921 198	988 615	7%
octobre	606 935	580 388	799 648	38%	307 934	215 419	332 501	54%	7 939	5 894	4 955	-16%	1 172	467	504	8%	923 980	802 168	1 137 608	42%
novembre	437 944	486 127	682 278	40%	242 842	184 898	283 258	53%	7 276	4 571	3 509	-23%	890	344	453	32%	688 951	675 939	969 499	43%
décembre	404 428	462 541	620 165	34%	210 424	167 351	237 944	42%	6 488	3 984	3 126	-22%	722	302	423	40%	622 062	634 178	861 658	36%
janvier	288 879	408 429	497 097	22%	154 308	140 897	199 548	42%	5 014	2 638	2 370	-10%	469	252	383	52%	448 669	552 217	699 399	27%
février	202 079	329 472	315 210	-4%	105 274	116 489	159 522	37%	4 139	2 032	2 282	12%	301	225	267	19%	311 793	448 217	477 281	6%
mars	131 004	238 573	171 596	-28%	55 253	85 752	101 423	18%	3 120	1 654	1 569	-5%	214	154	266	73%	189 590	326 133	274 855	-16%
avril	69 697	132 073	68 625	-48%	30 107	58 933	68 511	16%	2 295	1 487	1 185	-20%	78	109	111	1%	102 177	192 601	138 430	-28%
mai	18 676	42 271			9 074	26 536			1 693	1 434			48	21			29 491	70 262		
juin	4 013	13 437			2 894	6 695			1 531	1 188			8	8			8 447	21 328		

Source : Etat2 consommation
unité : tonnes

mois	pois				féverole				lupin doux				cumul protéagineux			
	2011	2012	2013	%	2011	2012	2013	%	2011	2012	2013	%	2011	2012	2013	%
juillet	116 699	52 901	24 449	-54%	1 606	334	441	32%	27				118 332	53 235	24 890	-53%
août	99 311	71 022	70 116	-1%	29 203	11 733	16 518	41%	26		46		128 540	82 755	86 680	5%
septembre	71 998	48 439	54 285	12%	29 170	26 111	30 395	16%	20	14	32	128%	101 176	74 564	84 711	14%
octobre	63 875	37 536	47 275	26%	26 831	15 823	22 554	43%	18	14			90 724	53 372	69 829	31%
novembre	54 652	29 206	37 459	28%	23 982	11 563	19 499	69%	16	6			78 650	40 775	56 957	40%
décembre	49 537	26 603	31 532	19%	21 886	9 626	16 670	73%	16	6			71 439	36 235	48 202	33%
janvier	38 553	21 309	22 960	8%	16 792	8 234	13 767	67%	16	5			55 361	29 547	36 727	24%
février	30 306	18 025	16 332	-9%	12 637	6 270	10 294	64%					42 943	24 294	26 626	10%
mars	19 392	14 563	9 332	-36%	7 089	3 551	5 450	53%					26 481	18 114	14 782	-18%
avril	10 137	7 638	4 809	-37%	3 772	1 987	2 444	23%					13 909	9 624	7 253	-25%
mai	3 094	2 505			1 330	608							4 424	3 113		
juin	755	808			169	152			23				947	960		

unité : tonne

Tournesol : stocks de dépôt

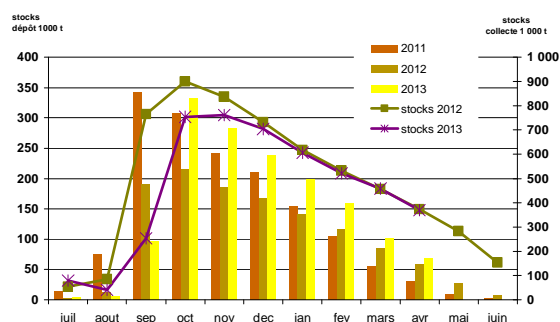

Pois : stocks de dépôt

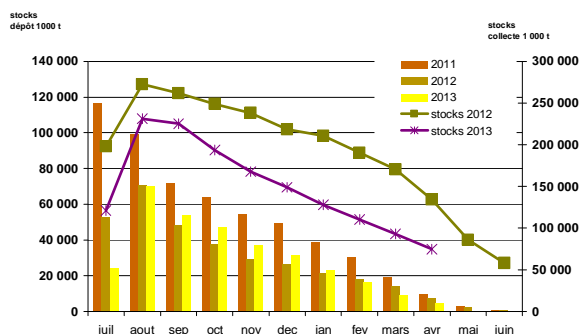

**Collectes, incorporations et stocks
régionaux
au 30 avril 2014**

Marché des oléo-protéagineux
Juin 2014

Evolution régionale des incorporations et des stocks des fabricants d'aliments du bétail fin avril-2014

Graines et tourteaux

	cumul des incorporations							stocks						
	2008/09	2009/10	2010/11	2011/12	2012/13	2013/14	%	2008/09	2009/10	2010/11	2011/12	2012/13	2013/14	%
Ile-de-France	34	143	122	9		40		46	30	71	7	66	50	-23%
Champagne-Ardenne	4 236	2 303	3 366	1 313	2 191	1 046	-52%	40	65	74	37	31	19	-39%
Picardie	468	21	31 594	37 549	32 565	33 206	2%	9	8	1 439	951	1 135	1 138	0%
Haute-Normandie	512	851	8 312	18 567	57 056	58 408	2%	122	72	366	246	814	938	15%
Centre	4 458	8 163	53 210	78 117	49 394	55 900	13%	215	185	1 572	1 372	1 625	1 303	-20%
Basse-Normandie	2 458	3 617	92 774	100 619	107 417	105 240	-2%	198	241	3 081	1 881	2 358	991	-58%
Bourgogne	2 361	3 835	71 731	152 089	157 245	153 047	-3%	87	44	3 047	2 581	3 119	3 376	8%
Nord-Pas-de-Calais	3 249	2 128	46 953	123 990	134 134	135 203	1%	65	101	1 810	3 188	2 772	3 277	18%
Lorraine	356	462	9 874	601	294	853	190%	14	61	166	471	58	324	459%
Alsace			18 594	30 499	33 583	34 332	2%		1	665	816	1 462	814	-44%
Franche-Comté		8	9 565	26 694	22 244	25 438	14%		31	341	531	510	523	3%
Pays-de-la-Loire	47 530	66 054	827 424	872 123	860 270	883 759	3%	2 182	1 711	20 097	19 154	23 236	19 674	-15%
Bretagne	108 698	177 190	1 308 931	1 887 796	1 862 461	1 933 543	4%	4 156	5 888	59 167	40 232	47 102	41 776	-11%
Poitou-Charentes	11 597	17 996	358 162	352 318	343 341	358 903	5%	1 195	919	5 779	5 692	6 262	6 309	1%
Aquitaine	7 348	3 630	115 271	195 132	179 644	191 562	7%	128	115	3 545	3 466	3 946	4 680	19%
Midi-Pyrénées	4 166	2 090	57 897	59 980	82 980	65 110	-22%	562	899	1 267	1 654	1 590	1 790	13%
Limousin			21 429	33 104	31 686	36 054	14%			911	819	792	1 011	28%
Rhône-Alpes	11 326	16 911	108 311	188 669	177 362	183 844	4%	767	896	5 237	5 067	4 919	5 663	15%
Auvergne	4 105	3 034	60 922	91 163	125 123	121 580	-3%	290	197	3 138	2 721	4 322	2 778	-36%
Languedoc-Roussillon	2 474	2 523	6 401	7 634	4 967	886	-82%	195	88	230	214	182	72	-61%
Provence-Alpes-Côte d'Azur	400	801	9 875	12 248	9 320	9 300	0%	19	77	553	447	357	348	-3%
Corsica		2	157	313	295	307								
total FRANCE	215 774	311 762	3 220 876	4 270 526	4 273 574	4 387 561	3%	10 289	11 628	112 556	91 546	106 659	96 854	-9%

unité : tonnes

2011/12 et 2012/11 y compris totaux tourteaux

Source : Etatt13 Aliments du bétail

Incorporations d'aliments du bétail par production

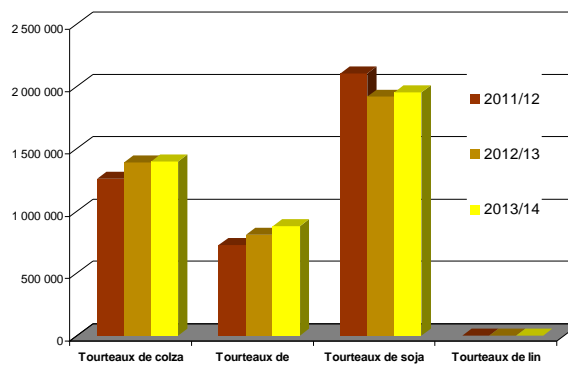
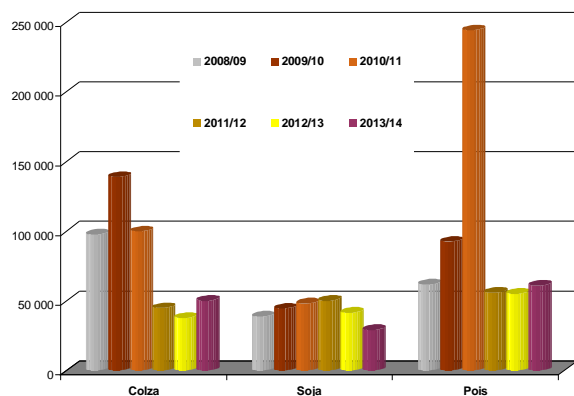

Marché oléoprotéagineux > Edition 2014 @ FranceAgriMer/

Sources : FranceAgriMer, Service structuration de données

Evolution des FAB au 30 avril : graines de colza

Evolutions des fabricants d'aliments du bétail fin avril-2014

	Incorporations en colza											Campagnes			
	juil.	août	sept	oct	nov	déc	janv	févr	mars	avr	mai	juin	2012/13	2013/14	%
Centre	335	157	179	205	121	64	81	84	110	97			12	1 432	11837%
Basse-Normandie															
Bourgogne													170		-100%
Nord-Pas-de-Calais													13		-100%
Lorraine															
Franche-Comté															
Pays-de-la-Loire	736	600	737	1 205	1 048	786	730	650	738	626			6 193	7 857	27%
Bretagne	1 545	4 268	3 522	3 999	2 695	2 594	2 636	2 216	2 283	1 637			22 693	27 396	21%
Poitou-Charentes	662	737	775	886	764	695	778	713	837	770			6 744	7 617	13%
Aquitaine	16	15	243	319	24	431	1 012	986	571	865			306	4 481	1366%
Midi-Pyrénées									3				13	3	
Limousin													220		-100%
Rhône-Alpes	99	124	127	152	100	110	109	76	85	85			1 254	1 068	-15%
Auvergne	24	30	30	31	31	38	26	13	28	24			194	274	41%
Languedoc-Roussillon															
PACA															
France	3 417	5 930	5 613	6 797	4 783	4 718	5 371	4 738	4 656	4 104			37 811	50 128	33%

unité : tonnes

	Stocks en colza											Campagnes			
	juil.	août	sept	oct	nov	déc	janv	févr	mars	avr	mai	juin	2012/13	2013/14	%
Centre	10	66	69	63	33	30	75	58	27	44				44	
Basse-Normandie															
Bourgogne															
Nord-Pas-de-Calais													2		-100%
Lorraine															
Franche-Comté															
Pays-de-la-Loire	371	289	439	418	460	457	388	396	340	299			413	299	-28%
Bretagne	3 782	4 396	3 064	2 541	1 816	1 253	1 026	961	836	911			1 783	911	-49%
Poitou-Charentes	391	346	356	428	366	406	376	358	360	386			383	386	1%
Aquitaine	23	14	7	8	2	111	3	254	736	136			15	136	789%
Midi-Pyrénées															
Limousin															
Rhône-Alpes	43	64	22	59	62	48	37	54	56	46			40	46	16%
Auvergne	87	98	99	18	18	10	20	12	10	16			19	16	-16%
Languedoc-Roussillon															
PACA															
France	4 707	5 272	4 055	3 533	2 758	2 314	1 924	2 093	2 365	1 839			2 655	1 839	-31%

Source : Etat13 Aliments du bétail

Incorporations en colza

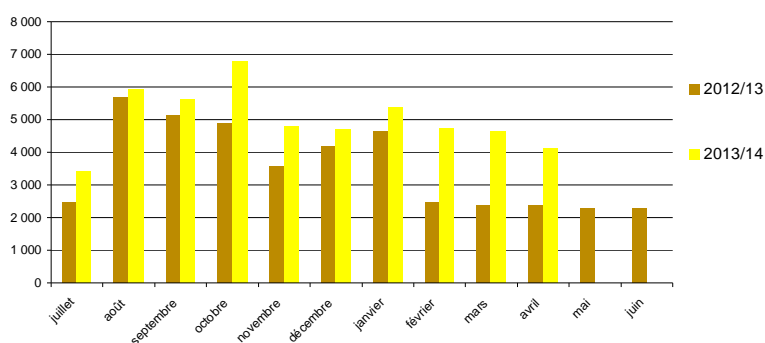

Sources : FranceAgriMer, Service structuration de données

CONJONCTURE de FranceAgriMer 2014 / **Marché des oléoprotéagineux**

Evolution des FAB au 30 avril : graines de tournesol

Evolutions des fabricants d'aliments du bétail fin avril-2014

	Incorporations en tournesol											Campagnes			
	juil.	août	sept	oct	nov	déc	janv	févr	mars	avr	mai	juin	2012/13	2013/14	%
Centre	21	36	13	36	29	50	8		0	0			429	193	-55%
Basse-Normandie															
Picardie							2	3	3	3				11	
Lorraine		1	3	4	2	5								16	
Alsace															
Franche-Comté															
Pays-de-la-Loire	367	333	674	758	525	582	662	455	571	582			2 633	5 509	109%
Bretagne	63				11	161	238	359	335	461			1 002	1 628	62%
Poitou-Charentes	77	45	51	141	240	148	145	105	142	173			969	1 268	31%
Midi-Pyrénées															
Limousin													7		-100%
Rhône-Alpes	18	19	11	11	19	18	16	15	15	16			247	157	-37%
Auvergne						95							144	95	-34%
PACA	0,5	0,7	0,3	11,7	14,5	44,4	10,8	0,2	0,2	12,7			131,5	96	-27%
France	545	435	753	962	841	1 104	1 082	937	1 067	1 247			5 564	8 972	61%

unité : tonnes

	stocks en tournesol											Campagnes			
	juil.	août	sept	oct	nov	déc	janv	févr	mars	avr	mai	juin	2012/13	2013/14	%
Centre	26	10	21	24	12	8	6	6	6	5			9	5	-36%
Basse-Normandie															
Picardie							37	33	30	28				28	
Lorraine	5	15	12	8	5										
Alsace															
Franche-Comté															
Pays-de-la-Loire	213	228	260	243	304	346	380	274	340	358			105	358	242%
Bretagne					34	37	91	73	122	89			43	89	109%
Poitou-Charentes	38	29	64	42	63	75	94	146	103	59			60	59	-3%
Rhône-Alpes	2	1		9	7	7	6	4	9	8			19	8	-61%
Auvergne			55	199	221	125	125	116	110	110			13	110	717%
Languedoc-Roussillon															
PACA	3	2	2	3	9	8	8	7	7	7			5	7	31%
France	287	284	414	528	654	605	745	659	726	663			254	663	161%

Source : Etat13 Aliments du bétail

Incorporations en tournesol

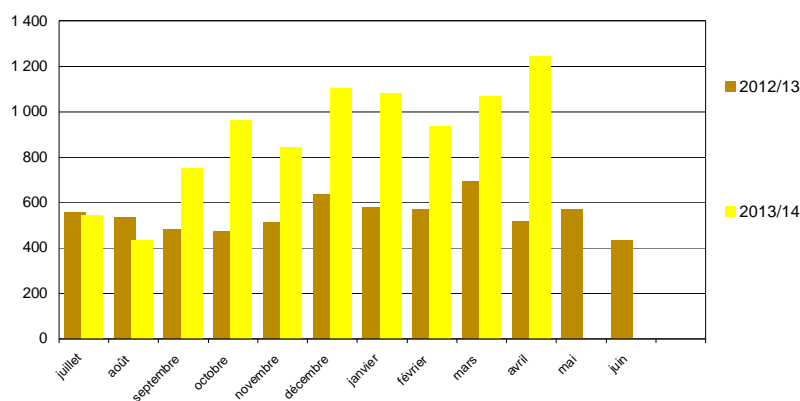

Evolution des FAB au 30 avril : graines de soja

Evolutions des fabricants d'aliments du bétail fin avril-2014

	Incorporations en soja											Campagnes			
	juil.	août	sept	oct	nov	déc	janv	févr	mars	avr	mai	juin	2012/13	2013/14	%
Champagne-Ardenne	179	216	221	136	146	11	50	36	36	15			2 132	1 046	-51%
Picardie															
Haute-Normandie	14	24	20	16	24	22	18	15	16	26			348	195	-44%
Centre	45	65	55	52	44	121	122	188	262	166			485	1 121	131%
Basse-Normandie	2	3	5	3	2	2	4	4	5	5			50	34	-32%
Bourgogne	16	4	36	194	209	206	124	63	109	200			1 179	1 159	-2%
Nord-Pas-de-Calais	112	73	145	129	98	69	3	11					827	640	-23%
Lorraine															
Alsace	3	3	3	2	4	2	2	3	3	3			38	29	-24%
Pays-de-la-Loire	858	777	865	1 421	1 296	1 636	1 639	1 621	1 774	1 940			18 268	13 827	-24%
Bretagne	209	179	211	334	244	300	281	594	547	299			9 690	3 196	-67%
Poitou-Charentes	1		0	3	14	19	117	166	265	175			11	760	6744%
Aquitaine	1	1	2	2	1	1	28	22	37	22			36	116	221%
Midi-Pyrénées						65			37				511	102	-80%
Limousin															
Rhône-Alpes	320	253	223	370	282	591	354	348	392	341			5 702	3 473	-39%
Auvergne	170	293	269	344	546	387	390	318	359	269			2 202	3 344	52%
PACA	15	13	9	11	8	7	9	12	13	18			80	113	41%
France	1 945	1 904	2 063	3 017	2 916	3 439	3 142	3 399	3 854	3 478			41 559	29 155	-30%

unité : tonnes

	Stocks en soja											Campagnes			
	juil.	août	sept	oct	nov	déc	janv	févr	mars	avr	mai	juin	2012/13	2013/14	%
Champagne-Ardenne	31	35	31	60	53	42	22	43	34	19			31	19	-39%
Picardie															
Haute-Normandie	28	31	11	22	23	1	15	26	10	10			39	10	-74%
Centre	40	7	42	34	11	30	68	44	49	60			13	60	373%
Basse-Normandie	5	6	3	4	2	3	2	5	5	5				5	
Bourgogne	14	40	34	22	22	26	21	19	31	14			20	14	-31%
Nord-Pas-de-Calais	34	17	46	61	55	14	11						10		-100%
Lorraine															
Alsace	0	7	4	2	8	6	4	12	9	7			2	7	333%
Franche-Comté															
Pays-de-la-Loire	2 169	1 927	1 433	1 979	1 916	1 502	1 460	1 439	1 391	926			2 493	926	-63%
Bretagne	101	130	118	146	159	143	139	210	194	185			144	185	29%
Poitou-Charentes	2	2	1	32	19	61	31	91	123	103			1	103	7291%
Aquitaine	20	19	17	15	14	13	29	28	16	23			22	23	2%
Midi-Pyrénées															
Limousin															
Rhône-Alpes	82,7	48,21	143,01	165,25	409,55	124,31	165,91	149,61	143,21	162,14			205,43	162,14	-21%
Auvergne	354,54	344,55	397,77	282,02	124,22	201,04	160,85	104,55	202,57	86,44			169,61	86,44	-49%
PACA	22	10	25	15	6	27	18	6	20	27			10	27	170%
France	2 904	2 622	2 305	2 839	2 821	2 192	2 146	2 176	2 228	1 626			3 160	1 626	-49%

Source : Etat13 Aliments du bétail

Incorporations en soja

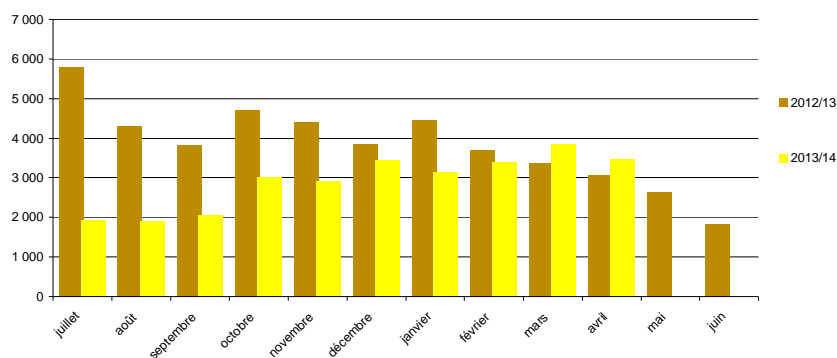

Sources : FranceAgriMer, Service structuration de données

CONJONCTURE de FranceAgriMer 2014 / **Marché des oléoprotéagineux**

Evolution des FAB au 30 avril : pois

Evolutions des fabricants d'aliments du bétail fin avril-2014

	Incorporations en pois											Campagnes			
	juil.	août	sept	oct	nov	déc	janv	févr	mars	avr	mai	juin	2012/13	2013/14	%
Ile-de-France															
Champagne-Ardenne													59		-100%
Picardie	0	3							26	32			5	61	1172%
Haute-Normandie	37	41	11	11	52	49	44	47	14	13			372	319	-14%
Centre	85	48	30	105	141	183	44		16	14			590	665	13%
Basse-Normandie	192	100	108	150	244	247	252	180	5	3			2 640	1 481	-44%
Bourgogne		1	6	2		3		1	4				251	17	-93%
Nord-Pas-de-Calais				2	5		4	3	4	5			67	22	-67%
Lorraine	9	17	2		7	27	35	22					86	119	38%
Alsace															
Franche-Comté	11	4	22	18	964	39	31	9	12	5			178	1 115	528%
Pays-de-la-Loire	955	1 616	1 237	1 513	1 035	821	822	546	448	406			10 498	9 397	-10%
Bretagne	1 914	3 260	5 297	9 939	6 732	4 346	3 363	1 938	1 622	714			26 145	39 125	50%
Poitou-Charentes	128	123	173	149	122	117	91	91	79	93			3 123	1 166	-63%
Aquitaine	41	43	47	61	47	183	52	44	55	40			123	614	400%
Midi-Pyrénées	61	54	66	72	96	77	85	67	206	129			1 663	913	-45%
Limousin	1	1	1	1	1	2		1					25	8	-70%
Rhône-Alpes	251	258	266	423	178	159	219	75	54	52			3 857	1 935	-50%
Auvergne	266	288	320	582	547	432	86	88	50	95			3 715	2 754	-26%
Languedoc-Roussillon	88	96	89	100	68	65	85	76	76	66			1 406	809	-42%
PACA	20	15	23	20	11	21	21	21	12	9			161	174	8%
Corse	34	31	23	37	29	38	36	21	29	29			295	307	4%
France	4 092	5 998	7 722	13 183	10 279	6 809	5 270	3 229	2 713	1 705			55 258	60 999	10%

unité : tonnes

	Stocks en pois											Campagnes			
	juil.	août	sept	oct	nov	déc	janv	févr	mars	avr	mai	juin	2012/13	2013/14	%
Ile-de-France	20														
Champagne-Ardenne															
Picardie	4	1	1	26	26	26	26	22	20				6	20	252%
Haute-Normandie	58	17	68	57	5	18	5	45	62	49			41	49	20%
Centre	65	65	96	69	53	44		14							
Basse-Normandie	11	314	289	225	297	218	83	4	4	1			169	1	-100%
Bourgogne	4	4	11	9	11	8	8	7	3	3			9	3	-61%
Nord-Pas-de-Calais	0	0	0				1	1	2	1			0	1	450%
Lorraine	16	17	14	86	212	214	201	179	179	179			14	179	1153%
Alsace															
Franche-Comté	4	20	36	26	31	19	20	11	8	15			24	15	-39%
Pays-de-la-Loire	436	490	444	493	385	421	409	470	344	386			728	386	-47%
Bretagne	752	935	1 313	2 614	2 654	2 582	2 396	1 539	1 037	939			990	939	-5%
Poitou-Charentes	108	72	77	76	104	72	72	68	44	84			64	84	32%
Aquitaine	21	8	21	21	4	10	18	31	37	27			25	27	8%
Midi-Pyrénées	63	31	23	36	32	14	28	14	73	88			105	88	-16%
Limousin	4	2	1	9	8	6	5	5					8		-100%
Rhône-Alpes	181	141	77	56	68	68	93	73	73	50			206	50	-76%
Auvergne	78	127	88	161	173	26	63	42	24	106			65	106	62%
Languedoc-Roussillon	36	30	66	54	26	51	57	47	29	48			39	48	24%
PACA	36	17	22	53	39	15	33	19	58	42			67	42	-38%
France	1 895	2 289	2 647	4 070	4 126	3 812	3 517	2 581	2 012	2 036			2 559	2 036	-20%

Source : Etat13 Aliments du bétail

Incorporations en pois

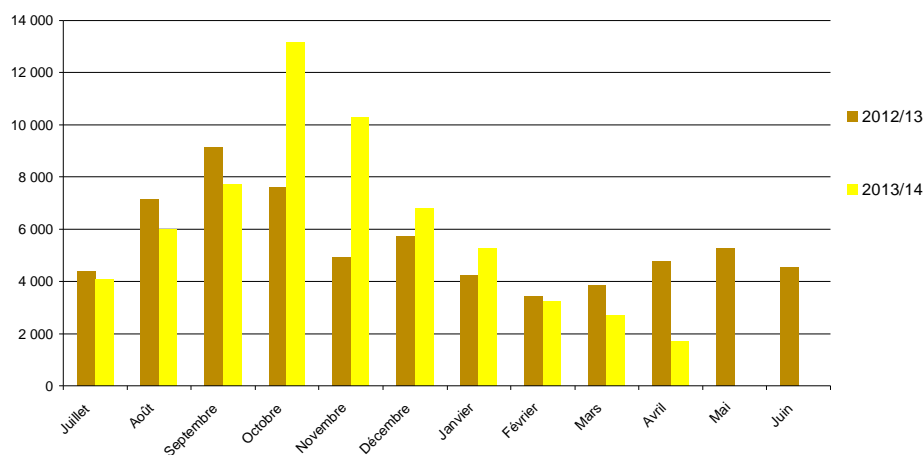

Sources : FranceAgriMer, Service structuration de données

CONJONCTURE de FranceAgriMer 2014 / **Marché des oléoprotéagineux**

Evolution des FAB au 30 avril : féveroles

Evolutions des fabricants d'aliments du bétail fin avril-2014

	Incorporations en féveroles											Campagnes			
	juil.	août	sept	oct	nov	déc	janv	févr	mars	avr	mai	juin	2012/13	2013/14	%
Picardie	2		3	5	5	24	6		0				52	46	-13%
Haute-Normandie													2		-100%
Centre	27	63	65	13		74	123	148	111	152			602	775	29%
Basse-Normandie													8		-100%
Nord-Pas-de-Calais	21	6	7	18	27	31	28	10	14	65			215	227	6%
Lorraine	5	10	10	13	5	13	23	22					0	102	33867%
Pays-de-la-Loire	82	113	165	195	136	146	171	134	135	159			1 542	1 436	-7%
Bretagne	160	430	282	283	207	304	271	145	292	366			2 472	2 738	11%
Poitou-Charentes				1	1	6	6	16	6	5				41	
Aquitaine													575		-100%
Midi-Pyrénées		2	2	2	2	3					3		29	12	-59%
Limousin															
Rhône-Alpes	48	96	132	154	156	179	219	198	205	227			1 818	1 615	-11%
Auvergne	88	33	74	177	122	161	159	180	208	147			1 098	1 348	23%
France	433	752	739	860	662	941	1 005	853	972	1 123			8 413	8 340	-1%

unité : tonnes

	Stocks en féveroles											Campagnes			
	juil.	août	sept	oct	nov	déc	janv	févr	mars	avr	mai	juin	2012/13	2013/14	%
Picardie	4	4	41	35	30	6		0	0	0			2	0	-89%
Haute-Normandie															
Centre	140	77	115	102	102	105	44	48	56	103			77	103	
Basse-Normandie															33%
Nord-Pas-de-Calais	5	1	14	37	123	104	86	76	62	56			9	56	554%
Lorraine	5	16	6	17	77	92	80	57	57	57				57	
Pays-de-la-Loire	36	39	65	37	30	67	64	40	53	74			71	74	3%
Bretagne	134	132	148	111	75	119	99	119	76	79			80	79	-1%
Poitou-Charentes				31	30	24	18	2	26	21				21	
Aquitaine															
Midi-Pyrénées															
Rhône-Alpes	63	90	86	34	40	31	34	70	94	70			24	70	194%
Auvergne	219	236	234	194	155	138	86	81	60	34			12	34	176%
France	606	595	710	597	663	684	512	494	483	494			275	494	80%

Source : Etat13 Aliments du bétail

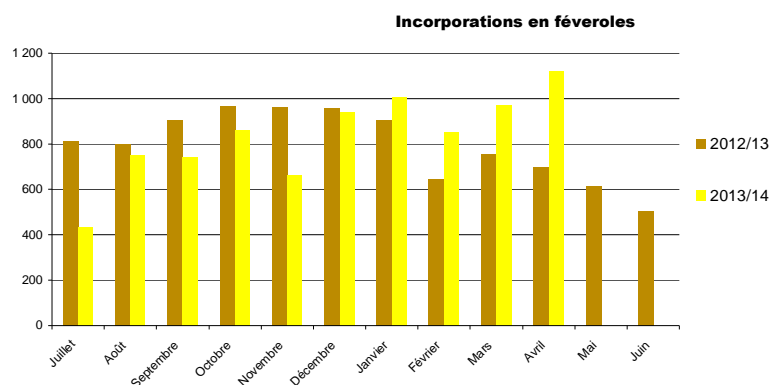

Marché oléoprotéagineux > Edition 2014 @ FranceAgriMer/

Sources : FranceAgriMer, Service structuration de données

Evolution des FAB au 30 avril : tourteaux de colza

Evolutions des fabricants d'aliments du bétail fin avril-2014

	Incorporations tourteaux colza											Campagnes				
	juil.	août	sept	oct	nov	déc	janv	févr	mars	avr	mai	juin	2012/13	2013/14	%	
Ile-de-France				40										40		
Picardie	875	1 005	978	1 336	1 284	1 449	1 315	1 143	999	920			12 450	11 304	-9%	
Haute-Normandie	1 856	2 047	2 422	3 231	3 178	3 575	3 607	3 385	2 741	2 137			27 667	28 178	2%	
Centre	1 224	949	989	1 209	1 043	1 275	1 321	1 043	1 290	1 169			11 816	11 512	-3%	
Basse-Normandie	2 938	4 615	4 698	5 772	5 590	5 597	5 737	4 717	5 491	2 642			46 274	47 796	3%	
Bourgogne	5 715	6 021	6 444	6 971	7 508	8 521	8 218	7 152	7 107	5 203			72 007	68 860	-4%	
Nord-Pas-de-Calais	3 594	4 369	4 640	6 017	5 946	6 461	6 560	5 601	5 902	4 668			52 345	53 759	3%	
Lorraine													3		-100%	
Alsace	1 355	1 250	1 344	1 579	1 546	1 774	1 731	1 514	1 413	1 452			14 070	14 958	6%	
Franche-Comté	834	786	986	1 285	1 393	1 422	1 614	1 547	1 427	1 073			11 008	12 367	12%	
Pays-de-la-Loire	18 065	25 605	27 612	31 013	29 058	27 950	28 932	25 042	22 549	18 809			252 726	254 633	1%	
Bretagne	43 951	64 057	63 006	69 407	65 314	67 193	67 467	56 771	50 329	40 719			583 035	588 214	1%	
Poitou-Charentes	7 827	9 393	10 334	11 690	9 971	10 173	10 434	8 796	9 004	8 142			92 833	95 764	3%	
Aquitaine	4 920	6 841	5 939	8 177	7 041	6 500	7 868	5 469	5 433	5 252			67 219	63 431	-6%	
Midi-Pyrénées	1 992	2 676	1 325	2 662	2 775	2 531	2 536	1 861	1 912	1 717			31 297	21 887	-30%	
Limousin	1 000	1 325	1 689	1 846	1 814	1 918	2 141	1 696	1 549	3 041			15 177	18 019	19%	
Rhône-Alpes	3 435	4 668	5 305	6 306	6 019	6 940	6 998	5 581	4 869	4 251			47 002	54 373	16%	
Auvergne	3 901	4 846	4 906	5 925	5 081	6 807	6 530	5 351	3 546	3 188			53 186	50 080	-6%	
Languedoc-Roussillon													1 144		-100%	
PACA	135	145	124	213	199	246	299	280	291	254			1 276	2 186	-71%	
France	103 617	140 598	142 740	164 579	154 759	160 332	163 308	136 940	125 852	104 636			1 392 534	1 397 361	0%	

unité : tonnes

	Stocks en tourteaux colza											Campagnes			
	juil.	août	sept	oct	nov	déc	janv	févr	mars	avr	mai	juin	2012/13	2013/14	%
Ile-de-France				30	29	24							41		-100%
Picardie	279	364	404	355	436	347	503	353	348	326			329	326	-1%
Haute-Normandie	241	232	303	260	388	383	215	351	395	355			299	355	19%
Centre	238	206	217	108	341	224	238	326	197	230			325	230	-29%
Basse-Normandie	423	421	668	674	575	923	1 014	384	698	415			849	415	-51%
Bourgogne	869	1 137	882	1 223	1 102	1 211	1 339	1 536	1 072	1 712			1 527	1 712	12%
Nord-Pas-de-Calais	650	1 079	1 039	722	553	588	667	607	1 181	1 336			1 021	1 336	31%
Lorraine	142			142											
Alsace	137	615	515	925	596	165	118	114	179	329			569	329	-42%
Franche-Comté	71	114	97	122	122	138	249	219	220	276			181	276	52%
Pays-de-la-Loire	3 347	3 633	3 799	3 501	3 097	4 822	4 395	3 749	4 716	5 221			6 130	5 221	-15%
Bretagne	9 737	7 663	12 243	12 369	14 606	14 202	12 314	9 714	12 138	15 372			12 776	15 372	20%
Poitou-Charentes	1 141	903	875	1 151	1 230	1 393	1 240	1 324	1 473	1 324			1 545	1 324	-14%
Aquitaine	982	990	928	1 512	1 503	1 559	1 159	1 280	1 426	1 383			1 189	1 383	16%
Midi-Pyrénées	316	150	194	683	341	313	512	592	451	502			405	502	24%
Limousin	123	279	326	392	332	368	184	326	248	437			361	437	21%
Rhône-Alpes	1 040	1 126	1 177	1 101	1 063	1 106	1 206	1 150	1 213	1 398			1 427	1 398	-2%
Auvergne	826	843	1 080	856	1 138	923	1 000	1 327	750	830			1 469	830	-43%
Languedoc-Roussillon													20		-100%
PACA	15	19	41	42	77	64	31	65	40	78			32	78	141%
France	20 578	19 772	24 958	26 026	27 524	28 727	26 383	23 416	26 743	31 521			30 492	31 521	3%

Source : Etat13 Aliments du bétail

Incorporations en tourteaux colza

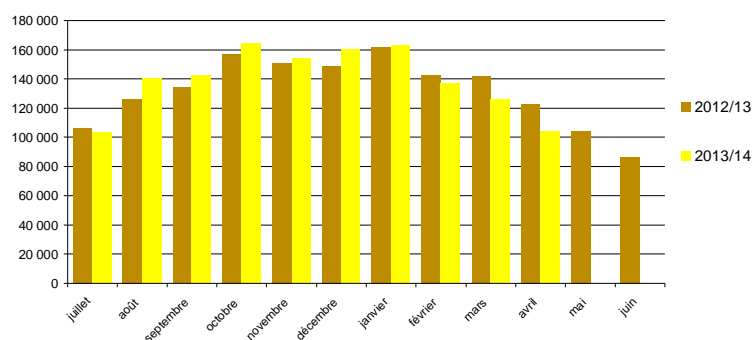

Marché oléoprotéagineux > Edition 2014 @ FranceAgriMer/

Sources : FranceAgriMer, Service structuration de données

Evolution des FAB au 30 avril : tourteaux de tournesol

Evolutions des fabricants d'aliments du bétail fin avril-2014

	Incorporations tourteaux tournesol										Campagnes				
	juil.	août	sept	oct	nov	déc	janv	févr	mars	avr	mai	juin	2012/13	2013/14	%
Ile-de-France				40										40	
Picardie	733	699	642	698	773	911	951	847	956	1 001			6 532	8 211	26%
Haute-Normandie	506	441	457	550	537	584	626	535	599	627			4 215	5 462	30%
Centre	1 274	951	817	1 016	962	1 233	1 202	1 123	1 253	1 337			9 002	11 168	24%
Basse-Normandie	1 557	1 183	995	1 425	1 702	1 864	2 386	2 606	2 873	1 608			20 709	18 199	-12%
Bourgogne	2 296	1 899	1 911	2 362	3 541	4 027	4 156	4 035	4 454	3 519			28 812	32 199	12%
Nord-Pas-de-Calais	1 695	1 800	1 817	1 940	2 199	2 291	2 605	2 604	2 680	2 464			21 610	22 094	2%
Lorraine	18	21	17	25	26	33	41	27					82	208	152%
Alsace	362	298	262	394	616	635	636	628	673	676			3 837	5 178	35%
Franche-Comté	210	265	290	500	474	544	655	580	628	476			3 757	4 622	23%
Pays-de-la-Loire	12 831	12 128	10 474	14 194	15 197	16 269	17 319	17 037	17 368	18 733			149 790	151 549	1%
Bretagne	22 142	27 384	20 551	29 296	34 439	40 498	44 907	43 046	45 877	44 336			341 856	352 475	3%
Poitou-Charentes	7 884	7 305	6 767	7 910	7 918	9 147	10 173	9 578	10 359	10 921			72 821	87 962	21%
Aquitaine	5 484	4 452	4 008	5 950	5 491	6 144	9 556	8 793	9 170	9 405			51 079	68 453	34%
Midi-Pyrénées	1 776	1 428	779	1 742	2 046	2 267	2 486	2 324	2 521	2 159			17 677	19 529	10%
Limousin	655	617	593	758	812	1 038	1 068	961	951	1 178			7 105	8 631	21%
Rhône-Alpes	3 791	3 177	3 107	3 798	4 257	4 972	5 620	5 443	5 812	6 004			38 305	45 981	30%
Auvergne	2 930	2 314	2 364	3 075	3 149	3 835	4 785	4 627	4 316	3 530			34 179	34 824	2%
Languedoc-Roussillon	3	2	5	4	11	5	5	13	10	20			1 624	77	-95%
PACA	177	138	134	151	151	219	203	208	237	232			2 401	1 850	-23%
France	66 322	66 502	55 990	75 784	84 299	96 515	109 379	104 916	110 738	108 226			812 392	878 671	8%

unité : tonnes

	Stocks en tourteaux tournesol										Campagnes				
	juil.	août	sept	oct	nov	déc	janv	févr	mars	avr	mai	juin	2012/13	2013/14	%
Ile-de-France	30	8	28	18	19	25	1	25	11	22			17	22	36%
Champagne-Ardenne															
Picardie	252	172	204	149	186	165	191	242	191	317			247	317	28%
Haute-Normandie	111	101	146	53	128	35	64	104	53	96			57	96	68%
Centre	417	260	244	276	355	297	246	244	226	269			298	269	-10%
Basse-Normandie	358	251	248	299	330	431	391	452	455	199			406	199	-51%
Bourgogne	439	523	424	458	494	432	648	786	639	702			658	702	7%
Nord-Pas-de-Calais	591	870	525	253	488	620	910	450	938	724			689	724	5%
Lorraine	105	48	101	60	41	38	35	33	33	33			10	33	252%
Alsace	151	81	49	97	156	137	147	122	164	125			108	125	15%
Franche-Comté	175	140	110	49	102	157	163	101	76	92			140	92	-35%
Pays-de-la-Loire	3 507	3 019	2 966	2 909	3 335	3 317	3 310	3 486	3 570	3 819			3 880	3 819	-2%
Bretagne	10 682	8 347	6 998	7 136	10 327	13 072	12 842	8 674	9 741	9 511			12 610	9 511	-25%
Poitou-Charentes	1 030	770	765	900	978	960	1 007	1 228	1 460	1 627			1 084	1 627	50%
Aquitaine	1 018	863	707	866	1 019	1 095	985	1 295	1 276	1 250			1 081	1 250	16%
Midi-Pyrénées	573	399	346	481	543	320	413	540	388	434			383	434	13%
Limousin	159	104	81	113	65	169	118	139	80	176			128	176	37%
Rhône-Alpes	949	1 010	988	937	1 071	919	912	1 034	926	1 351			819	1 351	65%
Auvergne	880	817	624	681	669	905	928	963	576	685			1 172	685	-42%
Languedoc-Roussillon	16	14	9	33	22	17	12	26	16	24			77	24	-69%
PACA	66	99	106	117	73	43	35	77	31,7	26			70	26	-63%
France	21 508	17 896	15 671	15 884	20 401	23 143	23 358	20 021	20 849	21 481			23 933	21 481	-10%

Source : Etat13 Aliments du bétail

Incorporations en tourteaux tournesol

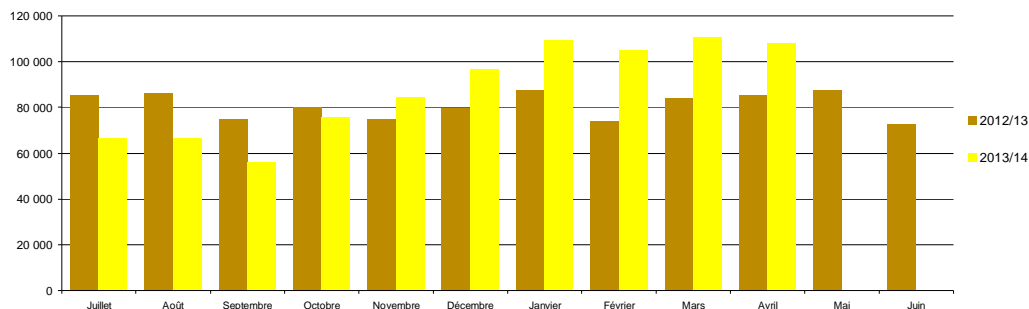

Sources : FranceAgriMer, Service structuration de données

CONJONCTURE de FranceAgriMer 2014 / **Marché des oléoprotéagineux**

Evolution des FAB au 30 avril : tourteaux de soja

Evolutions des fabricants d'aliments du bétail fin avril-2014

	Incorporations en tourteaux soja											Campagnes			
	juil.	août	sept	oct	nov	déc	janv	févr	mars	avr	mai	juin	2012/13	2013/14	%
Ile-de-France													13 526	13 571	0%
Picardie	1 291	1 327	1 189	1 386	1 299	1 491	1 464	1 328	1 398	1 397			24 452	24 254	-1%
Haute-Normandie	2 325	1 993	2 059	2 709	2 474	2 708	2 797	2 649	2 543	1 998			26 459	29 035	10%
Centre	5 475	2 899	3 024	2 967	2 482	2 569	2 687	2 278	1 960	2 694			37 275	37 518	1%
Basse-Normandie	3 085	3 599	3 616	4 056	4 028	4 054	4 405	3 957	4 130	2 588			54 826	50 812	-7%
Bourgogne	5 176	4 853	4 758	5 371	4 852	5 543	5 605	4 809	5 093	4 754			59 057	58 460	-1%
Nord-Pas-de-Calais	5 168	5 652	4 895	6 058	6 029	6 504	6 524	6 091	6 061	5 479			123	406	230%
Lorraine	44	42	51	55	57	57	52	49					15 639	14 167	-9%
Alsace	1 468	1 335	1 320	1 564	1 446	1 653	1 286	1 541	1 267	1 288			7 303	7 334	0%
Franche-Comté	430	462	555	726	702	906	983	871	1 073	624			416 685	437 889	5%
Pays-de-la-Loire	44 483	42 099	41 949	46 779	44 432	43 841	46 498	41 357	43 376	43 076			875 567	918 771	5%
Bretagne	86 636	93 113	89 755	98 528	93 390	96 701	100 582	88 909	87 791	83 365			166 826	164 326	-1%
Poitou-Charentes	16 912	15 643	15 690	17 591	16 176	16 814	17 490	15 661	15 781	16 568			60 307	54 469	-10%
Aquitaine	5 245	4 872	3 924	5 624	5 278	5 272	6 360	5 713	5 966	6 214			31 512	22 313	-29%
Midi-Pyrénées	2 246	2 462	1 257	2 269	2 248	2 387	2 376	2 060	2 197	2 812			9 151	9 396	3%
Limousin	709	649	625	743	821	907	1 099	834	884	2 126			82 005	75 046	-8%
Rhône-Alpes	8 235	7 509	7 151	8 205	7 354	7 767	7 850	6 847	7 257	6 871			30 398	28 854	-5%
Auvergne	2 858	2 363	2 290	3 029	2 859	3 321	3 194	3 070	3 019	2 852			794		-100%
Languedoc-Roussillon													5 270	4 881	-7%
PACA	573	494	454	484	426	507	507	465	452	521			1 917 175	1 951 503	2%
France	192 358	191 365	184 561	208 143	196 352	203 001	211 760	188 490	190 247	185 226					

unité : tonnes

	Stocks en tourteaux soja											Campagnes			
	juil.	août	sept	oct	nov	déc	janv	févr	mars	avr	mai	juin	2012/13	2013/14	%
Picardie	407	450	388	354	558	523	502	585	441	447			549	447	-19%
Haute-Normandie	285	315	373	378	694	619	644	609	453	428			378	428	13%
Centre	785	594	777	546	671	602	466	310	508	593			904	593	-34%
Basse-Normandie	429	620	654	665	872	906	631	491	549	373			911	373	-59%
Bourgogne	667	1 018	875	842	815	777	987	1 103	778	946			905	946	4%
Nord-Pas-de-Calais	1 098	931	1 247	1 529	1 023	1 296	1 316	1 509	1 283	1 161			1 042	1 161	11%
Lorraine	281	34	290	24	49	68	76	53	53	53			34	53	54%
Alsace	608	651	202	297	427	229	373	373	317	354			784	354	-55%
Franche-Comté	122	89	95	58	239	254	242	229	169	141			165	141	-14%
Pays-de-la-Loire	8 814	8 830	8 932	7 977	8 332	9 091	9 006	6 903	8 166	8 459			9 296	8 459	-9%
Bretagne	15 169	11 698	12 955	14 632	12 095	13 862	11 999	10 893	15 758	14 691			18 677	14 691	-21%
Poitou-Charentes	2 415	2 175	2 379	2 867	2 445	2 422	2 714	2 741	2 868	2 705			3 125	2 705	-13%
Aquitaine	1 720	1 836	1 270	1 639	1 536	1 600	1 519	1 469	1 760	1 862			1 613	1 862	15%
Midi-Pyrénées	739	424	432	682	566	572	952	655	588	766			697	766	10%
Limousin	258	221	201	216	221	299	198	237	221	398			296	398	35%
Rhône-Alpes	2 926	2 762	2 834	2 310	2 240	2 158	2 606	2 426	2 365	2 514			2 110	2 514	19%
Auvergne	1 422	1 319	1 340	1 150	1 099	1 032	1 286	1 197	892	903			1 384	903	-35%
Languedoc-Roussillon													47		-100%
PACA	181	229	256	214	220	193	234	175	231	169			173	169	-2%
France	38 327	34 196	35 497	36 379	34 102	36 502	35 749	31 957	37 399	36 960			43 090	36 960	-14%

Source : Etat13 Aliments du bétail

Incorporations en tourteaux soja

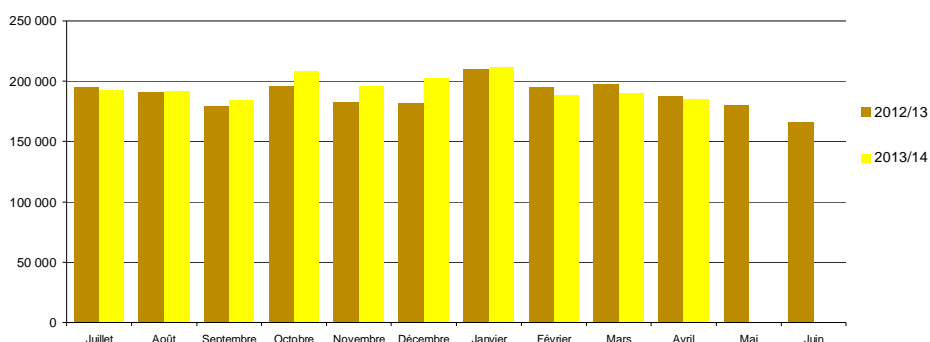

Marché oléoprotéagineux > Edition 2014 @ FranceAgriMer/

Sources : FranceAgriMer, Service structuration de données

Colza

Evolution régionale de la collecte et des stocks de collecte

situation provisoire fin avril 2014 récolte 2012 et 2013

Régions	juil	août	sept	oct	nov	déc	janv	févr	mars	avr	mai	juin	dont semences 2012	dont semences 2013	total* 2012	total* 2013	%
Ile-de-France	61 380	110 517	15 491	6 974	7 451	4 260	7 117	14 896	12 049	8 431					301 734	248 566	-18%
Champagne-Ardenne	213 175	272 324	12 414	6 183	8 059	5 964	10 952	13 828	8 989	7 449					608 602	559 334	-8%
Picardie	11 714	327 491	47 913	13 400	12 859	11 066	15 501	28 734	19 998	11 357			206		536 478	499 133	-7%
Haute-Normandie	6 817	132 142	26 138	10 557	17 121	11 672	16 033	28 308	33 307	28 303					327 927	310 406	-5%
Centre	107 229	196 081	64 618	33 312	45 548	33 475	60 610	79 468	64 869	52 022			459	1 321	1 095 034	737 233	-33%
Basse-Normandie	2 892	75 391	13 951	7 746	14 193	4 858	6 676	15 893	10 748	9 906					163 770	162 454	-1%
Bourgogne	179 606	100 826	18 778	8 353	20 412	13 263	23 129	22 651	19 547	14 570					526 009	421 135	-20%
Nord-Pas-de-Calais	3 214	47 680	36 900	11 515	8 987	5 600	8 183	10 063	8 210	4 645			6 085	5 461	136 621	144 999	6%
Lorraine	26 087	139 002	9 311	8 085	5 039	5 249	7 241	17 106	6 592	6 442					338 284	230 154	-32%
Alsace	5 914	2 604	283	98	288		49	26	309	61					11 206	9 632	-14%
Franche-Comté	41 474	19 818	3 156	4 231	3 779	3 106	2 389	9 437	5 003	1 935					100 566	94 328	-6%
Pays-de-la-Loire	63 254	39 509	9 319	8 074	9 670	7 411	7 643	15 379	10 512	5 298			2 690	2 560	225 529	176 068	-22%
Bretagne	62 155	61 177	3 766	2 938	1 567	1 197	2 185	3 816	3 112	2 584					125 952	144 497	15%
Poitou-Charentes	117 556	25 638	5 273	3 329	3 947	2 936	5 865	8 593	6 048	4 594			454	375	364 115	183 778	-50%
Aquitaine	13 281	1 006	504	296	548	337	486	898	1 032	686			2 252	1 212	36 441	19 073	-48%
Midi-Pyrénées	61 887	8 150	8 832	4 205	3 669	3 248	5 489	5 720	5 416	3 939			6 978	3 439	113 168	110 554	-2%
Limousin	1 410	3 634	1 271	74	540	63	168	189	197	43					9 304	7 589	-18%
Rhône-Alpes	45 222	4 502	567	525	1 137	409	1 424	862	721	433			576	785	61 979	55 801	-10%
Auvergne	13 042	4 919	2 690	881	1 751	1 499	1 975	3 286	3 124	2 382			61	41	46 343	35 549	-23%
Languedoc-Roussillon	6 935	188	1 230	503	474	399	212	169	107	555			1 147	739	8 516	10 772	26%
PACA	4 508	271			82		18			14			10	9	5 508	4 892	-11%
Total	1 048 753	1 572 670	282 495	131 288	167 119	116 013	183 645	279 318	218 989	165 646			20 917	15 341	5 145 086	4 165 945	-19%

(1) départements non précisés
* y compris bio et semences

Régions	juil	août	sept	oct	nov	déc	janv	févr	mars	avr	mai	juin	dont semences 2012	dont semences 2013	Stocks* 2012	Stocks* 2013	%	
Ile-de-France	48 444	100 923	94 090	79 188	68 638	59 500	29 061	22 934	24 305	12 058					17 796	12 058	-32%	
Champagne-Ardenne	219 797	402 460	353 676	304 543	262 158	214 269	166 819	129 892	78 009	52 471					68 659	52 471	-24%	
Picardie	15 930	281 757	269 217	228 435	208 830	174 786	145 421	126 236	109 714	65 743			661		80 398	65 743	-18%	
Haute-Normandie	12 053	105 039	104 133	106 216	90 230	72 705	49 764	42 293	56 699	64 694			0		23 351	64 694	177%	
Centre	101 571	267 757	255 450	236 573	219 106	179 813	153 638	120 730	127 043	124 393					134 542	124 393	-8%	
Basse-Normandie	12 405	31 293	52 876	49 004	27 997	37 037	28 094	35 664	25 140	30 365					16 516	30 365	84%	
Bourgogne	168 617	223 395	209 415	157 990	124 448	79 097	67 067	56 776	30 316	13 686					30 991	13 686	-56%	
Nord-Pas-de-Calais	6 046	49 101	80 840	71 108	70 530	59 404	42 355	26 815	13 498	6 981			2 377	1 631	9 059	6 981	-23%	
Lorraine	37 043	189 984	172 142	147 816	137 220	125 988	100 109	89 654	80 801	60 772					28 542	60 772	113%	
Alsace	16 894	42 448	40 885	26 894	19 409	19 896	9 534	9 815	11 854	3 330					6 298	3 330	-47%	
Franche-Comté	22 926	20 067	16 650	16 646	16 544	13 979	5 685	14 287	11 612	4 502					2 198	4 502	105%	
Pays-de-la-Loire	53 635	98 381	70 407	64 533	79 568	64 053	46 037	25 898	30 472	16 272			576	1 197	23 963	16 272	-32%	
Bretagne	44 309	72 675	58 577	44 336	46 874	33 971	22 893	14 969	10 542	6 729					10 261	6 729	-34%	
Poitou-Charentes	119 841	123 292	113 198	97 637	82 849	68 671	62 209	52 624	55 690	43 321			155	146	78 018	43 321	-44%	
Aquitaine	17 409	16 313	15 563	14 964	14 324	15 317	15 077	12 965	9 708	7 948			6 444	6 360	8 305	7 948	-11%	
Midi-Pyrénées	48 946	39 714	37 635	38 626	33 728	29 805	32 462	34 729	20 358	14 176			1 612	1 610	6 449	14 176	120%	
Limousin	436	737	494	520	638	575	586	614	604	534					60	534	793%	
Rhône-Alpes	41 288	39 378	33 345	24 845	19 376	16 609	16 234	14 855	11 208	5 316			4	35	4 376	5 316	21%	
Auvergne	13 211	15 884	16 479	14 387	14 047	12 610	8 468	5 360	4 222	1 944					1 695	1 944	15%	
Languedoc-Roussillon	12 252	13 917	14 993	17 186	9 408	8 388	7 692	7 732	4 645	2 776			61	110	3 412	2 776	-19%	
PACA	3 087	2 899	2 677	2 218	1 702	1 736	1 522	1 529	1 051	667					484	667	38%	
autres (*)																		
Total	1 015 218	2 137 413	2 012 741	1 743 666	1 547 622	1 288 209	1 010 525	846 371	717 489	538 677			11 989	11 090	555 974	538 677	-3%	

Source : Etat2 consommation

unité: tonnes

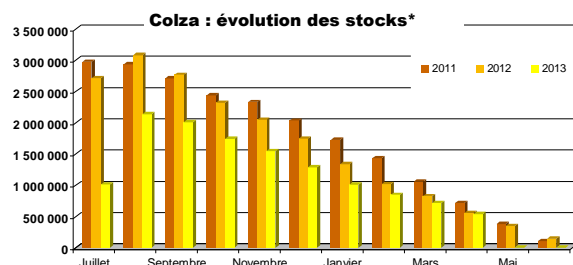
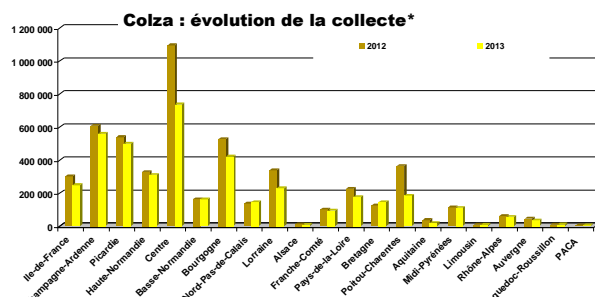

Sources : FranceAgriMer, Service structuration de données

CONJONCTURE de FranceAgriMer 2014 / Marché des oléoprotéagineux

Tournesol

Evolution régionale de la collecte et des stocks de collecte

situation provisoire fin avril 2014 récolte 2012 et 2013

Régions	juil	août	sept	oct	nov	déc	janv	févr	mars	avr	mai	juin	dont semences 2012	dont semences 2013	total* 2012	total* 2013	%	
Ile-de-France	36		1 841	4 720	292	280	111	234	277	124					8 726	7 915	-9%	
Champagne-Ardenne		11	5 406	22 196	1 683	347	473	110	356	2					54 261	30 585	-44%	
Picardie	24		442	937	148	141		96	30						2 246	1 856	-17%	
Haute-Normandie				158	83	6	27	75	37						222	394	77%	
Centre	1 226	164	20 618	79 134	38 777	16 188	8 585	9 924	13 794	10 361					5	144 314	198 770	38%
Basse-Normandie		16	89	1 089	419	300	146	229	278	322						2 490	2 887	16%
Bourgogne		53	22	5 362	31 275	4 967	1 466	1 107	1 174	339						73 497	47 185	-36%
Nord-Pas-de-Calais				7												59	7	-89%
Lorraine			12 759	21 345	1 068	796	682	299	320	197						24 345	37 467	54%
Alsace			326	570	8			57								1 460	960	-34%
Franche-Comté	9	0	1 391	2 605	1 167	72	180	331	76	60						11 463	5 891	-49%
Pays-de-la-Loire	248	17	17 415	41 446	6 673	2 723	3 004	3 084	5 111	3 154			646	386	67 427	82 869	23%	
Bretagne			39	168				12		2						285	221	-23%
Poitou-Charentes	846	259	95 493	169 603	23 052	9 941	8 194	9 753	13 525	7 000			499	1 409	325 823	337 666	4%	
Aquitaine	260	56	24 817	53 456	9 204	4 225	2 455	3 355	5 100	5 708			2 042	1 954	121 688	108 631	-11%	
Midi-Pyrénées	1 265	349	25 644	163 956	48 513	20 222	20 928	17 671	22 521	15 287			3 164	2 925	416 867	336 356	-19%	
Limousin			1 759	1 604	1 416	670	171	19	176	71			1	5	3 463	6 086	76%	
Rhône-Alpes	42	20	9 879	20 705	2 395	451	668	1 330	245	423			4 570	4 830	55 333	36 159	-35%	
Auvergne	83		4 966	9 999	1 547	1 188	964	701	1 005	992			172	198	21 798	21 443	-2%	
Languedoc-Roussillon	1	4	3 027	29 223	3 848	1 073	1 044	1 422	722	800			281	281	46 358	41 164	-11%	
PACA	16		7 057	5 195	411	38	11	17					1 003	470	12 027	12 744	6%	
Dcp																		
Total	4 092	594	238 339	659 393	145 671	60 325	48 762	49 993	64 649	44 908			12 453	12 463	1 994 151	1 317 257	-33%	

(1) départements non précisés
* y compris bio et semences

Régions	juil	août	sept	oct	nov	déc	janv	févr	mars	avr	mai	juin	dont semences 2012	dont semences 2013	Stocks* 2012	Stocks* 2013	%	
Ile-de-France	403	392	1 633	3 558	3 217	2 956	1 990	1 787	1 625	1 382					1 299	1 382	6%	
Champagne-Ardenne	162	90	5 411	19 527	15 444	12 232	8 086	4 794	2 628	1 276					4 057	1 276	-69%	
Picardie	340	340	600	478	543	281	295	280	256	145					464	145	-69%	
Haute-Normandie	250	200	111	193	389	405	374	447	582	400					735	400	-45%	
Centre	9 484	4 424	27 370	87 230	96 710	98 846	86 355	69 715	65 520	49 830					28 681	49 830	74%	
Basse-Normandie	71	177	491	965	799	852	779	757	730	726					683	726	6%	
Bourgogne	1 094	1 041	6 843	28 650	30 984	28 171	19 827	9 671	8 144	5 822					11 345	5 822	-49%	
Nord-Pas-de-Calais																		
Lorraine	299	244	13 054	28 248	20 615	16 739	5 962	7 602	5 275	2 156					2 443	2 156	-12%	
Alsace	4 739	2 823	3 259	5 289	3 011	3 358	3 978	5 025	3 684	2 918					2 931	2 918	0%	
Franche-Comté	12	12	1 318	1 875	2 345	2 159	129	1 245	581	276					1 883	276	-85%	
Pays-de-la-Loire	3 329	2 051	17 737	49 499	50 072	32 953	28 910	25 739	21 316	14 963			29	28	6 712	14 963	123%	
Bretagne	315	5	288	811	428	420	682	379	381	366					412	366	-11%	
Poitou-Charentes	19 599	12 591	103 006	249 627	241 447	225 630	197 408	165 972	137 603	105 291			9	483	107 819	105 291	-2%	
Aquitaine	4 709	2 478	21 995	60 765	61 959	58 875	59 879	54 363	48 575	43 733			70	492	54 461	43 733	-20%	
Midi-Pyrénées	28 273	7 533	27 502	139 752	153 285	146 554	132 110	118 855	113 716	101 351			1 029	1 131	111 284	101 351	-9%	
Limousin	28	25	107	597	937	972	757	736	819	440					325	440	35%	
Rhône-Alpes	1 313	1 749	10 422	24 099	25 689	20 985	16 630	14 482	11 768	9 367			331	682	9 693	9 367	-3%	
Auvergne	425	294	4 032	8 709	9 262	9 451	7 234	5 954	4 673	3 549					3	3 549	-33%	
Languedoc-Roussillon	4 961	4 060	2 104	33 924	36 669	34 489	29 253	28 249	26 288	24 467					1	19 521	24 467	25%
PACA	167	181	5 384	9 695	8 919	7 299	6 416	4 939	4 284	1 814			220	359	2 637	1 814	-31%	
autres (*)																		
Total	79 971	40 709	252 664	793 478	782 422	703 725	607 022	520 988	458 449	370 270			1 686	3 178	372 686	370 270	-1%	

Source : Etas2 consommation
unité: tonnes

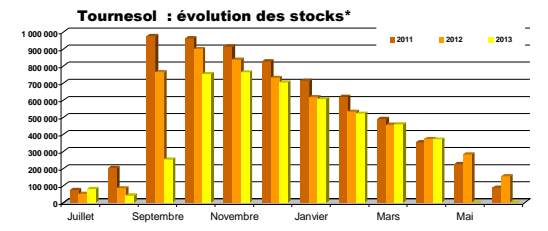
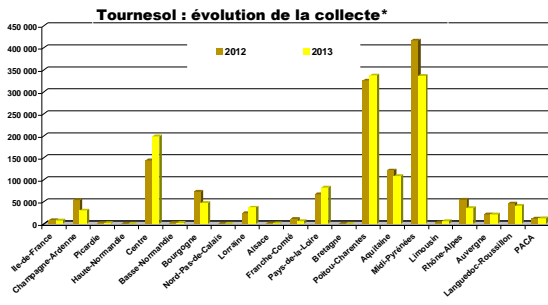

Soja

Evolution régionale de la collecte et des stocks de collecte

situation provisoire fin avril 2014 récolte 2012 et 2013

Régions	juil	août	sept	oct	nov	déc	janv	févr	mars	avr	mai	juin	dont semences 2012	dont semences 2013	total* 2012	total* 2013	%		
Ile-de-France			24	9	18	5	48								23	24	2%		
Champagne-Ardenne				9	18	5	48								243	79	-67%		
Picardie															23		-100%		
Haute-Normandie			40	96	18		31	116	36						97	352	-5%		
Centre																			
Basse-Normandie																			
Bourgogne			1 011	11 860	2 651	555	220	129	429	218					278	253	14 898	17 073	15%
Nord-Pas-de-Calais																			
Lorraine															86	19	-78%		
Alsace			2 795	1 635	38	111									5 143	4 578	-11%		
Franche-Comté	7		1 981	9 408	1 653	343	234	185	114	70					11 842	13 993	18%		
Pays-de-la-Loire			12	12	16		8	1							2	49			
Bretagne										30					19	30	58%		
Poitou-Charentes				246	41	14		31	52						169	384	127%		
Aquitaine	22	9	298	4 677	1 946	473	513	357	238	326					9 362	8 859	-5%		
Midi-Pyrénées	541	206	1 032	10 786	7 731	1 740	1 484	1 098	1 024	802			331	579	10 971	26 444	-11%		
Limousin				2	2	6									6	10	79%		
Rhône-Alpes			3 078	6 739	1 383	239	93	64	61				1 488	1 197	12 300	11 656	-5%		
Auvergne			1	460	21										330	483	46%		
Languedoc-Roussillon			1	177	157	11		8	2				179	74	414	356	-14%		
PACA				815	223	31	3	8							112	734	1 080	47%	
autres (*)																			
Total	570	216	10 272	46 922	15 896	3 346	2 633	1 996	1 986	1 416			3 372	3 156	85 564	85 451	0%		

(*) départements non précisés
* y compris bio et semences

Régions	juil	août	sept	oct	nov	déc	janv	févr	mars	avr	mai	juin	dont semences 2012	dont semences 2013	Stocks* 2012	Stocks* 2013	%
Ile-de-France																	
Champagne-Ardenne	55	55	25	2 299	2 591	2 281	1 698	1 226	778	525					102	525	416%
Picardie																	
Haute-Normandie																	
Centre	50	43	61	82	89	114	75	63	39	33					515	33	-94%
Basse-Normandie																	
Bourgogne	682	741	1 393	10 539	11 460	10 713	10 266	9 037	7 512	6 051					2 186	6 051	177%
Nord-Pas-de-Calais																	
Lorraine																	
Alsace	2 810	2 560	5 226	6 845	6 612	6 006	4 884	4 798	4 788	4 093					4 894	4 093	-16%
Franche-Comté	421	221	2 043	6 496	6 322	6 332	1 597	4 782	3 160	2 284					3 152	2 284	-28%
Pays-de-la-Loire	31	31	43	47	63	74	83	92	75	35					0	35	34600%
Bretagne	11	11	13	14	31	23	4	4	27	11					16	11	-34%
Poitou-Charentes	23	13	251	309	309	524	298	298	286	286					41	286	592%
Aquitaine	1 298	906	1 217	5 230	6 698	6 261	5 641	5 429	3 956	3 056			254	233	1 826	3 056	67%
Midi-Pyrénées	5 387	3 615	3 333	14 612	18 966	18 307	16 857	15 313	13 186	11 491			179	114	9 411	11 491	22%
Limousin	1	1	1	1	1	2	2	2	2	2					1	2	29%
Rhône-Alpes	1 211	1 032	3 479	9 202	10 004	9 711	8 284	7 497	6 249	4 834			371	12	3 759	4 834	29%
Auvergne	349	381	420	578	527	494	637	798	599	561					416	561	35%
Languedoc-Roussillon	972	1 036	1 036	1 510	2 294	2 043	1 477	3 582	1 070	914			395	389	1 184	914	-23%
PACA	71	71	71	640	787	785	731	673	378	230					224	230	2%
autres (*)																	
Total	13 371	10 715	18 361	58 355	66 753	63 669	52 533	53 594	42 105	34 404			1 212	754	27 729	34 404	24%

Source : Etat2 consommation
unité : tonnes

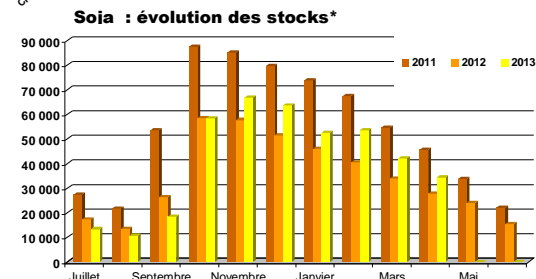
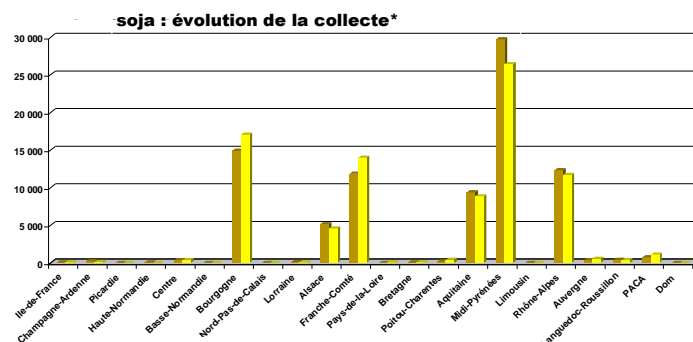

Sources : FranceAgriMer, Service structuration de données

CONJONCTURE de FranceAgriMer 2014 / Marché des oléoprotéagineux

Lin

Evolution régionale de la collecte et des stocks de collecte

situation provisoire fin avril 2014 récolte 2012 et 2013

Régions	juil	août	sept	oct	nov	déc	janv	févr	mars	avr	mai	juin	dont semences 2012	dont semences 2013	total* 2012	total* 2013	%	
Ile-de-France	14				25	67		5	75				30	17	330	186	-44%	
Champagne-Ardenne		74	58				0	57					57	53	315	190	-40%	
Picardie				89	29	118	26		159				232	250	640	422	-34%	
Haute-Normandie		15	15					22					139	79	317	151	-53%	
Centre	180	1 377	698	227	312	285	335	294	135	51			3	73	3 773	3 894	3%	
Basse-Normandie		19	23	23	137		37						241	174	258	239	-7%	
Bourgogne		82	1	114		26	36	19	32	1			115	52	370	310	-16%	
Nord-Pas-de-Calais	30						59	77		90					140	256	83%	
Lorraine		360	356	94	50	16									464	876	89%	
Alsace																		
Franche-Comté		64		48											157	112	-28%	
Pays-de-la-Loire	859	504	269	248	45	35	41	90	0	28			15		3 034	2 119	-30%	
Bretagne	115	256	74	2	7				2						953	456	-52%	
Poitou-Charentes	376	905	152	192	39		12	27		127			16		3 088	1 830	-41%	
Aquitaine	50	18	19	209		1									132	298	126%	
Midi-Pyrénées	588	819	168	799	5	26	20			58					2 881	2 482	-14%	
Limousin						15										15		
Rhône-Alpes	0															0		
Auvergne																		
Languedoc-Roussillon		37	26	154		34								34	45	252		457%
PACA																		
autres (*)																		
Total	2 211	4 529	1 981	2 209	650	625	588	512	546	356			649	732	16 896	14 088	-17%	

(*) départements non précisés
* y compris bio et semences

Régions	juil	août	sept	oct	nov	déc	janv	févr	mars	avr	mai	juin	dont semences 2012	dont semences 2013	Stocks* 2012	Stocks* 2013	%	
Ile-de-France	1	1				46	46	46	46	46					0	46		
Champagne-Ardenne	21	95	120	94	94	64	36	41	36	36					63	36	-44%	
Picardie	435	432	300	293	289	443	439	328	405	405			432	387	439	405	-8%	
Haute-Normandie	11	23	36	40	35	27	44	42	37	30			416		530	30	-94%	
Centre	105	1 106	855	740	711	445	398	350	336	148					457	148	-68%	
Basse-Normandie					137	145	181	16	15	26			76	26	76	26	-66%	
Bourgogne	20	98	94	94	90	89	66	57	54	54					17	54	223%	
Nord-Pas-de-Calais															0		-100%	
Lorraine	102	442	624	413	307	223	193	16	16						102		-100%	
Alsace																		
Franche-Comté																		
Pays-de-la-Loire	1 097	1 309	1 080	651	590	380	281	347	284	177					684	177	-74%	
Bretagne	90	521	428	567	134	134	103	101	90	71					482	71	-85%	
Poitou-Charentes	285	658	323	297	479	205	216	176	86	86					857	86	-90%	
Aquitaine	13	31	32	4	4	5	6	5	4	4					12	4	-70%	
Midi-Pyrénées	488	834	742	388	424	315	363	307	233	176					574	176	-69%	
Limousin																		
Rhône-Alpes																		
Auvergne	15	37	19	11	13	20	12	12	16	19					61	19	-69%	
Languedoc-Roussillon	9	26	95	93	94	51	37	36	23	6					9	6	-40%	
PACA																		
autres (*)																		
Total	2 690	5 612	4 745	3 683	3 401	2 592	2 422	1 891	1 681	1 283			923	412	4 362	1 283	-71%	

Source : Etat2 consommation
unité: tonnes

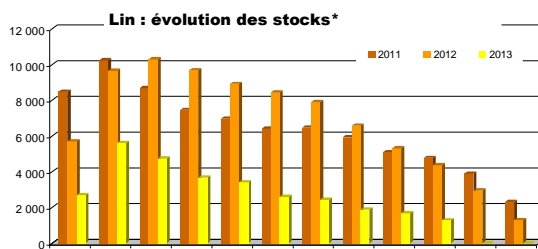
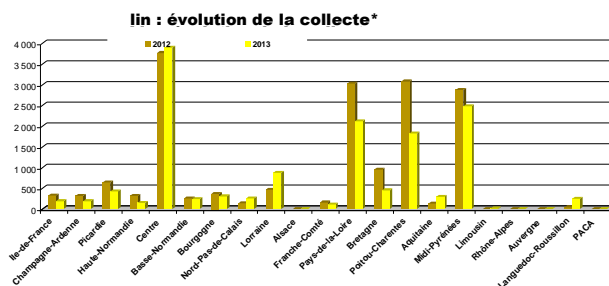

Pois

Evolution régionale de la collecte et des stocks de collecte

situation provisoire fin avril 2014 récolte 2012 et 2013

Régions	juil	août	sept	oct	nov	déc	janv	févr	mars	avr	mai	juin	dont semences 2012	dont semences 2013	total* 2012	total* 2013	%	
Ile-de-France	4 555	12 434	1 512	1 409	1 252	1 141	1 447	1 183	1 024	997			1 682	1 568	33 761	26 954	-20%	
Champagne-Ardenne	18 211	25 652	1 141	708	673	1 465	3 268	3 216	1 278	1 476			3 815	4 970	62 596	57 087	-9%	
Picardie	2 810	48 114	4 963	2 108	2 351	984	1 990	1 826	968	1 537			4 618	4 401	79 973	67 650	-15%	
Haute-Normandie	113	7 560	5 689	1 129	1 672	1 831	1 990	1 883	2 589	1 402			642	754	23 697	25 857	9%	
Centre	8 744	14 804	7 626	3 079	5 495	3 541	4 227	3 279	7 565	1 903			2 622	8 884	58 585	60 264	3%	
Basse-Normandie	223	5 359	2 906	1 572	2 455	1 108	1 401	1 375	1 140	941			1 031	1 051	19 776	18 479	-7%	
Bourgogne	10 575	6 027	1 690	1 151	1 015	926	2 141	1 025	816	1 007			758	800	33 486	26 374	-21%	
Nord-Pas-de-Calais	81	1 327	1 020	1 038	747	339	340	219	355	143			1 137	856	5 583	5 608	0%	
Lorraine	4 639	9 207	1 344	1 686	708	1 470	1 454	1 249	785	994			255	216	16 424	23 534	43%	
Alsace	2	16							3						7	20	178%	
Franche-Comté	222	41	5		49		5			23					424	344	-19%	
Pays-de-la-Loire	2 161	3 141	1 385	647	755	412	406	506	348	283			698	512	14 833	10 045	-32%	
Bretagne	343	3 496	344	81	192	70		32	8				257	341	5 985	4 565	-24%	
Poitou-Charentes	29 237	7 551	1 629	862	1 160	787	989	820	877	681			906	891	43 781	44 593	2%	
Aquitaine	274	33			1	2									567	309	-45%	
Midi-Pyrénées	2 890	257	342	251	259	49	8	154	14	67			636	511	9 306	4 292	-54%	
Limousin	45	56	40							4					275	146	-47%	
Rhône-Alpes	1 466	150	57		17								326	191	3 340	1 722	-48%	
Auvergne	282	209	67	74	139	33	12	80	60	32					1 460	1 094	-25%	
Languedoc-Roussillon	2 942	137	94	1 002	69		10	29					406	1 530	3 352	4 283	28%	
PACA	1 388	94	16	63	143	5	11	0	21				336	85	2 350	1 741	-26%	
autres (*)																		
Total	91 203	145 664	31 871	16 859	19 150	14 162	19 836	16 877	17 852	11 489			20 125	27 559	419 560	384 962	-8%	

(1) départements non précisés
* y compris bio et semences

Régions	juil	août	sept	oct	nov	déc	janv	févr	mars	avr	mai	juin	Semences 2012	Semences 2013	Stocks* 2012	Stocks* 2013	%
Ile-de-France	16 933	27 476	26 923	15 366	21 643	20 764	11 095	8 551	6 470	5 297			8 649	44	19 609	5 297	-73%
Champagne-Ardenne	22 158	45 488	43 720	41 239	37 670	33 410	30 886	27 463	21 376	16 212			257	132	17 009	16 212	-5%
Picardie	11 219	47 425	45 104	38 490	33 996	31 051	27 389	26 171	24 517	20 719			2 310	1 136	26 835	20 719	-23%
Haute-Normandie	1 791	7 946	13 346	19 999	7 845	6 151	8 693	11 918	11 218	9 397			1 968	48	23 199	9 397	-59%
Centre	12 851	23 121	26 181	17 117	16 566	17 114	14 769	7 623	7 576	7 026			1 209	441	17 015	7 026	-59%
Basse-Normandie	842	3 167	4 255	3 152	1 901	1 125	1 102	819	672	516			15	22	1 276	516	-60%
Bourgogne	10 867	15 004	12 598	10 326	8 134	6 190	5 926	3 658	3 126	2 772			37	24	7 144	2 772	-61%
Nord-Pas-de-Calais	764	1 752	2 245	2 590	3 041	2 945	2 936	2 170	1 828	1 291			851	474	1 459	1 291	-11%
Lorraine	4 757	11 775	11 548	10 896	10 143	10 161	7 741	6 927	3 502	2 463			31	33	2 869	2 463	-14%
Alsace	33	38	47	47	47	42	66	89	89	89					38	89	135%
Franche-Comté	156	164	130	122	82	55	23	23	18	25					64	25	-60%
Pays-de-la-Loire	3 492	4 925	3 341	2 382	3 381	1 975	1 861	1 810	1 431	1 398			288	383	2 221	1 398	-37%
Bretagne	475	3 279	2 764	1 814	1 902	1 848	1 821	1 394	1 082	931			182	37	534	931	74%
Poitou-Charentes	26 593	32 642	27 216	25 518	17 306	12 682	11 001	9 454	8 843	5 322			389	99	12 692	5 322	-58%
Aquitaine	911	823	700	578	520	432	339	285	218	148			187	132	345	148	-57%
Midi-Pyrénées	2 326	2 298	2 212	2 143	1 756	1 555	1 206	1 020	671	681			197	174	1 258	681	-46%
Limousin															2		
Rhône-Alpes	1 163	1 107	875	645	557	543	342	296	274	181			158	52	255	181	-29%
Auvergne	344	330	278	275	304	175	115	125	39	54			1	1	192	54	-72%
Languedoc-Roussillon	2 004	1 417	928	536	387	203	211	198	65	39					235	39	-83%
PACA	1 236	1 056	863	550	395	314	286	174	171	151					305	151	-50%
autres (*)																	
Total	120 914	231 233	225 272	193 784	167 576	148 734	127 807	110 167	93 186	74 714			16 728	3 232	134 555	74 714	-44%

Source : Etat2 consommation

unité: tonnes

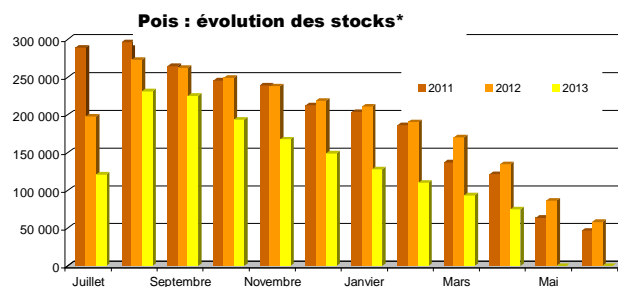
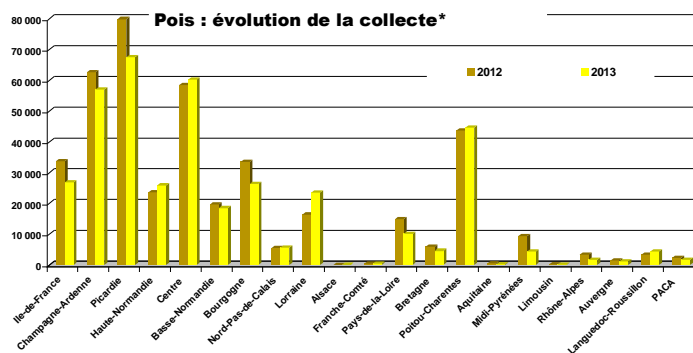

Sources : FranceAgriMer, Service structuration de données

CONJONCTURE de FranceAgriMer 2014 / Marché des oléoprotéagineux

Fèves

Evolution régionale de la collecte et des stocks de collecte

situation provisoire fin avril 2014 récolte 2012 et 2013

Régions	juil	août	sept	oct	nov	déc	janv	févr	mars	avr	mai	juin	dont semences 2012	dont semences 2013	total* 2012	total* 2013	%	
Ile-de-France	75	25 469	4 654	946	1 584	1 074	2 659	2 726	1 681	1 388			1 290	1 138	58 169	42 256	-27%	
Champagne-Ardenne	2	7 539	1 833	919	58	284	654	481	515	146			799	869	18 175	12 431	-32%	
Picardie	23	22 078	19 737	2 696	1 593	1 451	2 230	2 585	2 893	1 014			1 945	1 638	68 386	56 301	-18%	
Haute-Normandie	4	1 994	13 411	3 812	1 332	424	593	1 950	1 790	1 955			998	853	28 578	27 264	-5%	
Centre	161	1 842	2 263	700	306	265	224	589	867	412			262	845	5 302	7 629	44%	
Basse-Normandie		5 843	5 806	1 330	1 024	178	533	370	155	128			195	365	14 847	15 366	3%	
Bourgogne	28	804	405	256	154	61	71	66	51	89			44	131	1 727	1 984	15%	
Nord-Pas-de-Calais		158	7 283	5 187	2 066	1 607	701	837	976	503			934	673	16 632	19 317	16%	
Lorraine	11	663	921	111	125	361	154	198	132	374			28	1 921	3 051	59%		
Alsace				16												16		
Franche-Comté		90	139	50	23	56	18	25							257	401	56%	
Pays-de-la-Loire	220	897	247	105	61	90	6	13			61				2 450	1 700	-31%	
Bretagne		936	299	82	44	44		14	211	54					1 476	1 639	11%	
Poitou-Charentes	195	460	418	127		81			1	2					950	1 284	35%	
Aquitaine	851	250	80	54	15	5	22	67	21				21		882	1 364	55%	
Midi-Pyrénées	476	325	408	81	11	30	187	23	57	11				21	2 083	1 610	-23%	
Limousin		6							39							45		
Rhône-Alpes	52	51	11	1					1						154	116	-25%	
Auvergne		132	30	24			72		6						90	264	195%	
Languedoc-Roussillon	15	47	20												52	82	59%	
PACA	24	152													103	176	71%	
autres (*)																		
Total	2 137	69 735	57 982	16 481	8 351	6 011	8 124	9 945	9 393	6 137			6 516	6 533	222 232	194 294	-13%	

(1) départements non précisés
* y compris bio et semences

Régions	juil	août	sept	oct	nov	déc	janv	févr	mars	avr	mai	juin	dont semences 2012	dont semences 2013	Stocks* 2012	Stocks* 2013	%	
Ile-de-France	3 716	21 252	14 394	16 686	16 805	14 740	9 321	8 558	7 049	7 111			3 011	79	8 264	7 111	-14%	
Champagne-Ardenne	297	8 175	8 594	9 349	8 553	8 441	7 378	5 514	3 875	3 435				6	3 641	3 435	-6%	
Picardie	2 094	22 965	30 263	23 724	22 503	21 467	18 943	17 717	13 749	13 755			780	123	10 000	13 755	38%	
Haute-Normandie	404	7 042	13 614	12 941	12 178	8 818	11 466	6 755	5 429	5 658			1 389	200	6 066	5 658	-7%	
Centre	975	2 372	3 422	2 845	3 692	3 267	2 744	2 090	1 922	1 914			94	3	1 080	1 914	77%	
Basse-Normandie	843	5 880	10 409	10 921	11 323	9 932	10 223	9 856	9 460	9 377			5	81	8 416	9 377	11%	
Bourgogne	220	925	605	505	504	517	606	597	553	473					20	519	473	-9%
Nord-Pas-de-Calais	406	590	9 448	6 494	8 712	10 209	9 421	11 490	5 395	4 831			57	6	2 966	4 831	63%	
Lorraine	74	663	1 565	1 475	1 214	1 239	1 285	1 168	986	1 098			12	25	658	1 098	67%	
Alsace	156																	
Franche-Comté		61	74	74	74	74	14											
Pays-de-la-Loire	333	925	709	634	511	415	509	451	380	275			45	73	448	275	-39%	
Bretagne	93	944	1 142	1 087	851	785	511	497	371	239					240	239	0%	
Poitou-Charentes	169	644	858	1 500	734	703	551	426	415	314					317	314	-1%	
Aquitaine	1 382	1 142	1 104	1 004	928	863	818	1 443	763	1 014					164	1 014	519%	
Midi-Pyrénées	601	905	779	758	575	452	583	779	433	368			13	9	204	368	80%	
Limousin																		
Rhône-Alpes	77	118	104	88	88	78	78	40	40	40					29	40	38%	
Auvergne	11	55	67	23	22	19	19	14	14	10					11	10	-11%	
Languedoc-Roussillon	150	127	205	205	209	114	116		70	34						34		
PACA	66	69	27	27	27	27	27											
autres (*)																		
Total	12 067	74 854	97 382	90 339	89 500	82 161	74 613	67 394	50 904	49 947			5 406	624	43 023	49 947	16%	

Source : Etat2 consommation
unité: tonnes

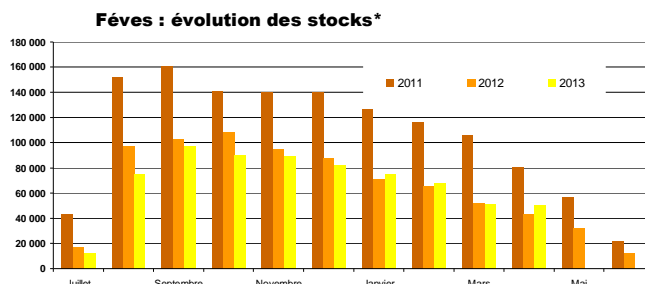
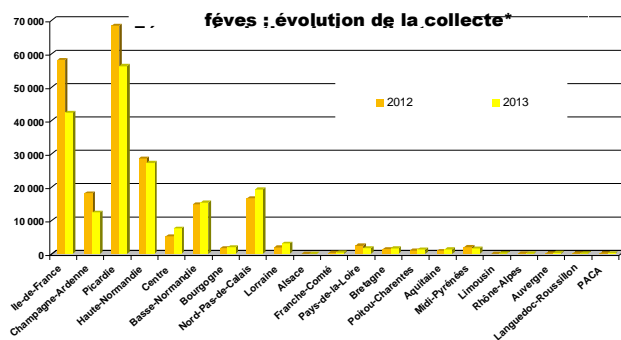

Lupin

Evolution régionale de la collecte et des stocks de collecte

situation provisoire fin avril 2014 récolte 2012 et 2013

Régions	juil	août	sept	oct	nov	déc	janv	févr	mars	avr	mai	juin	dont semences 2012	dont semences 2013	total* 2012	total* 2013	%
Ile-de-France					43										43	43	
Champagne-Ardenne																	
Picardie																	
Haute-Normandie																	
Centre				41		62	26						43	62	172	129	-25%
Basse-Normandie		7			137									137		144	
Bourgogne															4		-100%
Nord-Pas-de-Calais																	
Lorraine															12		-100%
Alsace																	
Franche-Comté																	
Pays-de-la-Loire		948	428	55	12	14							62	113	922	1 457	58%
Bretagne		492	73		4	13				10					119	602	408%
Poitou-Charentes		624	432		25										978	1 081	11%
Aquitaine																	
Midi-Pyrénées									41						7	41	527%
Limousin		28	30												12	57	367%
Rhône-Alpes			14												16	14	-9%
Auvergne																	
Languedoc-Roussillon																	
PACA		26														26	
autres (*)																	
Total		2 123	977	107	221	88	26		51				116	354	2 240	3 594	60%

(1) départements non précisés
* y compris bio et semences

Régions	juil	août	sept	oct	nov	déc	janv	févr	mars	avr	mai	juin	dont semences 2012	dont semences 2013	Stocks* 2012	Stocks* 2013	%
Ile-de-France																	
Champagne-Ardenne		4	4														
Picardie																	
Haute-Normandie																	
Centre					1	1	1	1	1	1	1						1
Basse-Normandie							137										
Bourgogne	4	4	4	4	4	4	4	4							4		-100%
Nord-Pas-de-Calais	9	9	9	9	52	49	38	13	4	4			9	4	9	4	-53%
Lorraine																	
Alsace																	
Franche-Comté																	
Pays-de-la-Loire	223	1 022	1 167	1 073	900	802	638	468	402	281			18	21	431	281	-35%
Bretagne	460	90	85	76	61	56	56	56	56	57					19	57	203%
Poitou-Charentes	127	702	1 071	993	931	829	765	580	480	396					723	396	-45%
Aquitaine																	
Midi-Pyrénées	23	23	23	23	23	23	23	24	24	24			23	23	23	24	1%
Limousin																	
Rhône-Alpes	3	3	17	17	3	17	17	14	14	14			4	0	4	14	309%
Auvergne					14												
Languedoc-Roussillon																	
PACA																	
autres (*)																	
Total	390	2 227	2 385	2 205	2 141	1 786	1 542	1 157	981	777			54	48	1 212	777	-36%

Source : Etat2 consommation
unité: tonnes

Lupin : évolution de la collecte*

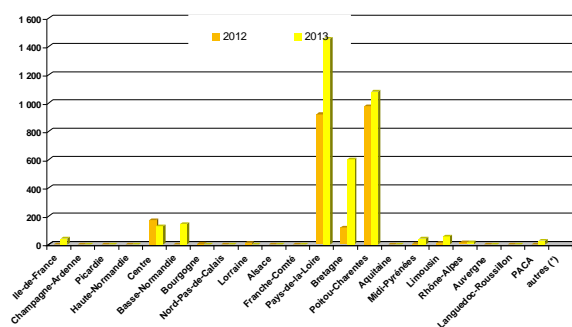

lupin : évolution des stocks*

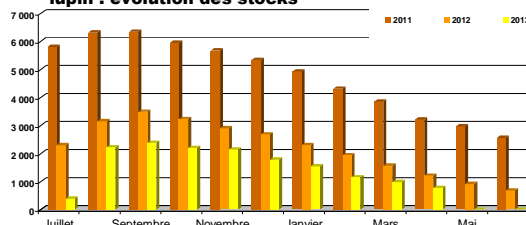

Sources : FranceAgriMer, Service structuration de données

CONJONCTURE de FranceAgriMer 2014 / Marché des oléoprotéagineux

Collectes et stocks départementaux au 30 avril 2014

Marché des oléo-protéagineux

Juin 2014

Collecte des oléo-protéagineux

situation provisoire fin avril 2014 récolte 2012 et 2013

Les chiffres sont issus des collectes des campagnes 2012/13 et 2013/14. L'étude est réalisée à partir du département de production. Les graines sont d'origine française. (source : Etat2 consommation)

	colza								tournesol							
	coop		Négoce		Autres		Total		coop		Négoce		Autres		Total	
	2012	2013	2012	2013	2012	2013	2012	2013	2012	2013	2012	2013	2012	2013	2012	2013
12 ILE-DE-FRANCE																
75 ville-de-Paris	401	511	513	289			914	800			70	76			70	76
77 seine et marne	108 540	90 426	62 171	51 337			170 711	141 762	4 201	3 595	2 086	1 525			6 287	5 120
78 yvelines	28 157	20 926	22 694	20 057			50 850	40 982	417	446	188	354			605	800
91 essonne	29 835	24 245	23 785	20 107			53 620	44 352	761	1 020	826	775			1 586	1 795
92 hauts de seine	36	232	57	20			93	252	31	56	98	40			129	97
93 seine st denis																
94 val de marne		278	116	34			116	312								
95 val d'oise	16 667	14 508	8 763	5 598			25 430	20 106	41	21	7	5			49	27
total	183 635	151 125	118 099	97 441			301 734	248 566	5 451	5 139	3 275	2 777			8 726	7 915
08 CHAMPAGNE-ARDENNE																
03 ardennes	63 092	59 585	7 781	8 635			70 873	68 220	507	419	49				557	419
10 aube	92 446	85 402	72 904	69 589			165 350	154 991	19 077	9 666	5 479	3 466			24 556	13 132
51 marne	238 101	214 355	47 075	43 545			285 175	257 899	15 600	8 376	1 153	530			16 752	8 906
52 haute marne	40 349	35 871	46 855	42 347			87 204	78 224	6 287	3 638	6 104	4 489	5	1	12 396	8 128
total	433 988	395 212	174 614	164 116			608 602	559 334	41 471	22 099	12 785	8 485	5	1	54 261	30 585
19 PICARDIE																
02 aisne	132 302	130 554	66 104	65 871			198 406	196 425	1 513	932	232	67			1 745	999
60 oise	136 679	103 501	47 275	44 187	29	74	183 983	147 762	282	520	208	272			490	792
80 somme	100 886	100 570	55 126	54 362	77	15	156 089	154 946		14	12	51			12	65
total	369 867	334 625	168 505	164 419	106	89	538 478	499 133	1 795	1 466	451	390			2 246	1 856
11 HAUTE-NORMANDIE																
27 eure	116 091	103 671	103 952	97 288	863	481	220 995	191 439	222	394					222	394
76 seine maritime	62 104	66 014	44 276	51 863	642	1 091	107 022	118 967			222	394			222	394
total	178 195	169 684	148 228	139 150	1 505	1 571	327 927	310 406								
07 CENTRE																
18 cher	92 263	45 983	74 766	41 700	1 501	1 917	168 530	89 600	14 822	21 177	15 387	18 133	419	725	30 628	40 035
28 eure et loir	209 625	187 273	121 273	105 070	792	131	331 689	292 474	787	634	387	509			1 174	1 177
36 indre	66 782	34 133	93 769	53 276	246	557	160 798	87 965	10 406	16 112	16 127	24 136	49	46	26 583	40 294
37 indre et loire	66 223	32 935	60 696	26 622			126 919	59 557	30 473	39 301	24 666	35 413			55 139	74 728
41 loir et cher	89 849	60 434	79 216	52 008	802	366	169 866	112 808	7 676	15 023	7 170	11 851	743	580	15 589	27 454
45 loiret	78 633	55 108	58 600	39 721			137 233	94 828	8 863	8 424	6 339	6 659			15 202	15 082
total	603 375	415 866	488 318	318 397	3 341	2 970	1 095 034	737 233	73 026	100 670	70 077	96 701	1 211	1 400	144 314	198 770
04 BASSE-NORMANDIE																
14 calvados	52 325	51 654	24 669	24 464	13		77 007	76 118	246	245	304	198			550	442
50 manche	5 739	4 051	2 445	2 724	592	627	8 776	7 402								
61 orne	41 795	45 461	32 933	30 972	3 260	2 501	77 987	78 934	952	1 113	988	1 333			1 941	2 445
total	99 859	101 165	60 047	58 161	3 865	3 129	163 770	162 454	1 198	1 357	1 292	1 530			2 490	2 887
05 BOURGOGNE																
21 côte d'or	120 597	102 580	56 645	56 381	2 188	2 063	179 629	161 024	20 135	10 366	10 124	4 760	586	321	30 845	15 447
58 nièvre	43 372	30 547	39 934	31 697	754	209	84 660	62 453	4 369	4 969	3 783	3 651			8 152	8 620
71 saône et loire	41 200	35 746	1 816	1 599	2 600	2 470	45 616	39 815	9 200	3 931	3 10	78	211	64	9 721	4 073
89 yonne	129 955	88 741	86 749	68 788		314	216 704	157 842	14 757	11 456	10 021	7 589	2		24 780	19 046
total	335 123	257 614	185 344	158 465	5 542	5 055	526 009	421 135	48 461	30 722	24 237	16 078	799	386	73 497	47 185
17 NORD-PAS-DE-CALAIS																
59 nord	22 462	24 319	28 080	28 131	5 047	4 806	55 588	57 256	6		53	7			59	7
62 pas de calais	40 823	44 653	37 922	40 940	2 288	2 150	81 033	87 743								
total	63 285	68 972	66 002	69 070	7 335	6 957	136 621	144 999	6		53	7			59	7
15 LORRAINE																
54 meurthe et mosell	51 334	39 742	26 113	16 896	365	108	77 812	56 746	7 463	11 846	2 942	3 790	321	127	10 725	15 763
55 meuse	71 069	43 932	44 308	24 859			115 377	68 792	4 566	7 633	1 631	4 424			6 197	12 057
57 moselle	81 571	57 598	42 925	23 838	93	100	124 590	81 696	1 834	5 079	2 500	3 278			4 333	8 357
88 vosges	15 743	20 011	4 762	2 910			20 505	22 921	2 241	1 039	848	251			3 090	1 290
total	219 717	161 443	118 109	68 503	458	208	338 284	230 154	16 104	25 997	7 920	11 742	321	127	24 345	37 467
01 ALSACE																
67 bas rhin	4 230	3 438	2 528	2 677	386	106	7 143	6 221	1 266	807	123	18			1 389	825
68 haut rhin	2 494	1 938	1 569	1 473			4 063	3 411	2	57	69	79			71	136
total	6 724	5 377	4 097	4 149	386	106	11 206	9 632	1 268	863	192	97			1 460	960
10 FRANCHE-COMTE																
25 doubs	3 733	4 377	2 061	2 062			5 794	6 439	276	115	50	116			326	231
39 jura	16 107	14 974	5 759	4 902			21 867	19 876	4 543	2 418	1 584	724			6 127	3 142
70 haute saône	40 252	35 935	30 486	29 335	12	13	70 749	65 283	3 072	1 296	1 938	1 222			5 010	2 518
90 territoire de bellort	557	756	1 600	1 976			2 157	2 731								
total	60 649	56 041	39 906	38 274	12	13	100 566	94 328	7 892	3 829	3 571	2 062			11 463	5 891
18 PAYS DE LA LOIRE																
44 loire atlantique	14 231	12 656	11 720	10 831	209	133	26 160	23 620	733	2 705	1 373	2 560			2 160	5 265
49 maine et loire	23 151	14 125	24 947	13 639	1 456	502	49 554	28 265	12 886	15 173	8 972	11 280	163	337	22 021	26 790
53 mayenne	17 300	16 046	22 502	24 015	590	524	40 391	40 586	664	1 363	1 144	1 332			1 807	2 705
72 sarthe	34 884	27 784	46 597	36 686	122	201	81 603	64 671	4 519	6 932	6 454	8 441			10 973	15 373
85 vendée	13 539	9 806	14 074	9 097	209	23	27 821	18 926	13 250	15 243	17 183	17 494	33		30 465	32 737
total	103 105	80 417	119 839	94 268	2 586	1 384	225 529	176 068	32 052	41 416	35 125	41 107	249	347	67 427	82 869
06 BRETAGNE																
22 côtes d'armor	30 539	31 664	7 916	8 452	63	667	38 518	40 782			12					12
29 finistère	13 626	18 426	2													

Collecte des oléo-protéagineux

situation provisoire fin avril 2014 récolte 2012 et 2013

Les chiffres sont issus des collectes des campagnes 2012/13 et 2013/14. L'étude est réalisée à partir du département de production. Les graines sont d'origine française. (source : Etat2 consommation)

	colza								tournesol								
	coop		Négoce		Autres		Total		coop		Négoce		Autres		Total		
	2012	2013	2012	2013	2012	2013	2012	2013	2012	2013	2012	2013	2012	2013	2012	2013	
20 POITOU-CHARENTES																	
16 charente	24 872	12 198	5 567	2 453			30 439	14 651	53 778	52 863	19 985	20 591		79	73 763	73 533	
17 charente maritime	43 219	28 691	16 744	9 359			59 963	38 049	85 787	80 527	31 364	27 172			117 152	107 699	
79 deux sèvres	69 803	36 757	30 394	16 534	682	589	100 878	53 880	37 956	45 321	21 406	25 556	419	265	59 781	71 142	
86 vienne	129 968	59 347	42 867	17 790		61	172 835	77 198	53 162	62 749	21 966	22 543			75 128	85 292	
total	267 861	136 993	95 572	46 135	682	650	364 115	183 778	230 683	241 460	94 720	95 862	419	344	325 823	337 666	
02 AQUITAINE																	
24 dordogne	3 947	2 309	3 100	919	38	46	7 086	3 274	18 331	16 334	8 095	8 749	23	150	26 449	25 233	
33 girond	356	269	1 677	634	249	96	2 281	999	2 484	2 209	6 946	6 430	100		9 529	8 638	
40 landes	2 417	1 050	1 255	826			3 673	1 876	2 761	2 279	1 647	907			4 409	3 186	
47 lot et garonne	6 846	3 299	11 171	6 322	539	395	18 556	10 016	28 145	27 793	50 098	40 871			78 244	68 664	
64 pyrénées	1 996	1 452	2 851	1 456			4 847	2 909	1 191	651	1 867	2 260			3 058	2 910	
total	15 562	8 378	20 054	10 157	825	537	36 441	19 073	52 913	49 266	68 653	59 216	123	150	121 688	108 631	
16 MIDI-PYRENEES																	
09 ariège	3 282	2 926	207	41			3 489	2 967	9 568	7 651	776	389			10 344	8 039	
12 aveyron	684	198	1 897	1 875	83	158	2 664	2 231	112	110	837	845	3		952	955	
31 haute garonne	26 599	34 598	10 119	10 594	905	383	37 622	45 576	101 543	85 328	21 892	17 433	315	781	123 750	103 541	
32 gers	24 429	18 106	12 919	7 078	19	2 140	37 367	27 324	110 150	80 248	54 891	30 824	24	8 679	165 065	119 751	
46 lot	1 214	891	887	449			2 101	1 340	4 638	4 316	1 173	1 312			5 811	5 628	
65 hautes pyrénées	1 089	772	754	1 699			1 844	2 470	1 266	782	1 074	735	93		2 434	1 517	
81 tarn	7 240	7 900	9 571	10 888			16 810	18 978	19 243	18 782	30 874	25 150	52	31	50 169	43 964	
82 tarn et garonne	8 197	6 766	3 037	2 803	37	98	11 270	9 667	46 827	43 025	11 265	9 770	251	166	58 343	52 961	
total	72 733	72 248	39 391	35 527	1 044	2 779	113 168	110 554	293 347	240 242	122 781	86 457	739	9 657	416 867	336 356	
14 LIMOUSIN																	
19 corréze	130	257	303	449			433	706		0	450	365			450	366	
23 creuse	4 108	2 878	1 484	1 312	1 507	1 089	7 099	5 278	668	902	391	884	571	845	1 631	2 631	
87 haute vienne	1 476	1 058	295	547			1 772	1 605	1 281	2 662	61	414	40	14	1 382	3 090	
total	5 715	4 193	2 082	2 307	1 507	1 089	9 304	7 589	1 949	3 565	902	1 663	611	859	3 463	6 086	
22 RHÔNE-ALPES																	
01 ain	12 466	10 356	9 317	7 834	809	425	22 592	18 615	9 710	4 387	3 892	1 698	218	80	13 819	6 165	
07 ardèche	499	524	57	43			556	567	785	817	55	79	23		840	918	
26 drôme	5 404	5 127	940	1 044	681	439	7 025	6 611	12 529	11 020	2 092	1 283	1 874	1 601	16 495	13 903	
38 isère	15 613	14 848	2 697	2 979	4 384	4 066	22 693	21 893	12 836	8 972	3 136	1 892	4 084	2 207	20 055	13 070	
42 loire	72	44	524	378	8	36	604	459	32	23	690	797	104	256	826	1 076	
69 rhône	4 034	3 640	1 859	1 528	1 581	896	7 473	6 064	1 660	501	861	204	191	50	2 712	754	
73 savoie	256	262			8	334	264	597	81	90	179		9	11	269	101	
74 haute savoie	595	702	28	52	149	244	773	998	287	169			29	3	316	172	
total	38 938	35 502	15 422	13 860	7 619	6 440	61 979	55 801	37 920	25 979	10 904	5 951	6 508	4 229	55 333	36 159	
03 AUVERGNE																	
03 allier	19 523	15 682	18 584	12 920	694	386	38 801	28 988	3 778	3 055	3 518	3 373	56	31	7 351	6 460	
15 cantal																	
43 haute loire	4		630	639	48	96	681	735			478	419	349	533	827	952	
63 puy de dôme	4 585	3 697	2 296	2 110	10	50	6 861	5 817	9 487	10 026	4 133	4 006			13 620	14 032	
total	24 092	19 379	21 510	15 670	742	500	46 343	35 549	13 265	13 081	8 129	7 798	405	564	21 798	21 443	
13 LANGUEDOC-ROUSSILLON																	
11 aude	5 636	7 691	1 449	1 024			7 085	8 715	34 307	31 777	5 759	3 781	6	44	40 072	35 603	
30 gard	1 023	1 257	119	196		1	1 143	1 455	5 399	4 614	233	143	152	53	5 784	4 810	
34 hérault	227	443	54	82		49	281	573	147	312	300	386			447	697	
48 lozère				29				29	25						25		
66 pyrénées orientales	7						7		2	6	28	49			30	54	
total	6 894	9 391	1 623	1 331		50	8 516	10 772	39 881	36 709	6 319	4 358	159	97	46 358	41 164	
21 PACA																	
04 alpes de hte prov	2 361	2 054	580	562			2 941	2 616	1 260	1 708	182	317			1 442	2 025	
05 hautes alpes	189	103	15	29			204	132	87	102	26	40			113	142	
06 alpes maritimes																	
13 bouches du rhône	566	736	21		43	50	630	796	3 616	3 996	242	56	236	134	4 094	4 186	
83 var	594	305	128	194			723	499	310	120		171		18	310	309	
84 vaucluse	920	701	63	29	28	129	1 011	859	4 190	3 506	1 802	2 226	76	350	6 069	6 082	
total	4 630	3 900	807	814	71	179	5 508	4 892	9 463	9 433	2 252	2 809	312	502	12 027	12 744	
09 CORSE																	
20 corse																	
autres (1)																	
TOTAL FRANCE	3 183 823	2 587 255	1 920 344	1 537 035	40 919	41 728	5 145 086	4 166 019	908 480	853 489	473 800	445 106	11 870	18 662	1 394 151	1 317 257	

unité : tonne (1) départements non précisés

Collecte des oléo-protéagineux

situation provisoire fin avril 2014 récolte 2012 et 2013

Les chiffres sont issus des collectes des campagnes 2012/13 et 2013/14. L'étude est réalisée à partir du département de production. Les graines sont d'origine française. (source : Etat2 consommation)

	soja								lin							
	coop		Négoce		Autres		Total		coop		Négoce		Autres		Total	
	2012	2013	2012	2013	2012	2013	2012	2013	2012	2013	2012	2013	2012	2013	2012	2013
12 ILE-DE-FRANCE																
75 ville-de-Paris																
77 seine et marne									176	69					176	69
78 yvelines			23	24			23	24	35	71	15	46			50	46
91 essonne													29		29	71
92 hauts de seine													29		29	
93 seine st denis																
94 val de marne																
95 val d'oise									47						47	
total			23	24			23	24	258	140	15	46	58		330	186
08 CHAMPAGNE-ARDENNE																
08 ardennes									93	74					93	74
10 aube		23	62	48			62	71	99	58	57				156	58
51 marne	12	9					12	9	66	57					66	57
52 haute marne			169				169									
total	12	32	231	48			243	79	258	190	57				315	190
19 PICARDIE																
02 aisne									33	20	4				36	20
60 oise									534	357	63				597	357
80 somme									7	45					7	45
total									574	422	66				640	422
11 HAUTE-NORMANDIE																
27 eure		23					23		317	151					317	151
76 seine maritime																
total	23						23		317	151					317	151
07 CENTRE																
18 cher			86	97		12	86	109		132	100	142		105	100	379
28 eure et loir						52		52	218	293	248	27	1 466	1 310	1 932	1 630
36 indre											347	411			347	411
37 indre et loire									8		939	965			947	965
41 loir et cher					171	148	171	148		107	82	10	88	87	171	204
45 loiret	1		94	27			96	27	156	226	66	67	55	12	277	306
total	1		180	124	171	212	352	336	382	758	1 782	1 622	1 610	1 514	3 773	3 894
04 BASSE-NORMANDIE																
14 calvados									241	220					241	220
50 manche																
61 orne											16	19			16	19
total									241	220	16	19			258	239
05 BOURGOGNE																
21 côte d'or	5 003	6 098	2 462	3 348	372	369	7 837	9 816	172	77		3		172	80	
58 nièvre			108	196			108	196	1		22	114			24	114
71 saône et loire	6 321	6 048	233	435	311	459	6 864	6 942								
89 yonne	89	120					89	120	175	116					175	116
total	11 413	12 266	2 803	3 979	682	828	14 898	17 073	348	193	22	117			370	310
17 NORD-PAS-DE-CALAIS																
59 nord																
62 pas de calais											140	256			140	256
total											140	256			140	256
15 LORRAINE																
54 meurthe et mosell	1			19			1	19	39	194		25		39	219	
55 meuse									114	322	203	159		318	482	
57 moselle	36						36		35	16	4			39	16	
88 vosges	50						50		132	69	28			69	160	
total	86			19			86	19	188	664	276	212		464	876	
01 ALSACE																
67 bas rhin	116	118	491	341			606	459								
68 haut rhin	3 540	3 332	996	787			4 537	4 120								
total	3 656	3 450	1 487	1 129			5 143	4 578								
10 FRANCHE-COMTE																
25 doubs	633	643	859	1 007			1 493	1 650			157	112			157	112
39 jura	4 717	5 579	2 050	2 710	13		6 779	8 289								
70 haute saône	1 554	1 426	2 016	2 624		5	3 570	4 055								
90 territoire de belfort																
total	6 905	7 648	4 925	6 340	13	5	11 842	13 993			157	112			157	112
18 PAYS DE LA LOIRE																
44 loire atlantique		4						4	519	285				5	519	290
49 maine et loire									638	165	87	47	11		735	212
53 mayenne					2		2		174	332	88	101	10	109	272	543
72 sarthe				4				4	201	34	37		73	57	311	91
85 vendée		33				8		41	1 117	889	74	87	7	8	1 197	984
total		37		4	2	8	2	49	2 648	1 705	285	235	101	180	3 034	2 119
06 BRETAGNE																
22 côtes d'armor									200	71	51	105	20	28	271	204
29 finistère										30					30	
35 ille et vilaine	17		2	30			19	30	552	203	52	14	5		609	216
56 morbihan									73	5					73	5
total	17		2	30			19	30	825	310	102	119	25	28	953	456

Collecte des oléo-protéagineux

situation provisoire fin avril 2014 récolte 2012 et 2013

Les chiffres sont issus des collectes des campagnes 2012/13 et 2013/14. L'étude est réalisée à partir du département de production. Les graines sont d'origine française. (source : Etat2 consommation)

	soja								lin							
	coop		Négoce		Autres		Total		coop		Négoce		Autres		Total	
	2012	2013	2012	2013	2012	2013	2012	2013	2012	2013	2012	2013	2012	2013	2012	2013
20 POITOU-CHARENTES																
16 charente	65	31		30			65	61	257	26	395	122			652	148
17 charente maritime	62	95	8				70	95	496	355	110	121			606	477
79 deux sèvres	0	56					0	56	314	275	1 348	868			1 662	1 143
86 vienne	34	113		8		52	34	172	29	22	139	40			168	62
total	161	294	8	38		52	169	384	1 096	679	1 992	1 152			3 088	1 830
02 AQUITAINE																
24 dordogne	84	46	130	39			214	85	28	69				0	28	69
33 gironde	15	55	25	73	9	19	49	147		0			87	15	87	16
40 landes	319	298	561	234			880	532								
47 lot et garonne	2 215	2 641	4 957	4 516	2	5	7 174	7 161	13	212					13	212
64 pyrénées	676	539	370	395			1 046	934		1	4				4	1
total	3 309	3 579	6 043	5 256	11	24	9 362	8 859	41	282	4		87	16	132	298
16 MIDI-PYRENEES																
09 ariège	178	188	276	132			454	320	67	42					67	42
12 aveyron	24	9	14	95			38	104	8						8	
31 haute garonne	2 559	2 070	4 765	6 067	207	7	7 530	8 145	77	56	169	81			246	138
32 gers	8 877	7 326	5 704	3 760		661	14 581	11 746	656	809	430	229			1 086	1 038
46 lot	102	161	8				110	161	22	20					22	20
65 hautes pyrénées	442	343	121	93			563	436	4		9				13	
81 tarn	2 410	2 329	1 313	788			3 722	3 117	879	568	382	445			1 260	1 013
82 tarn et garonne	2 201	1 895	520	521			2 720	2 415	91	207	89	25			180	232
total	16 793	14 320	12 718	11 457	207	668	29 718	26 444	1 802	1 702	1 079	780			2 881	2 482
14 LIMOUSIN																
19 corréze										15						15
23 creuse		6						6								
87 haute vienne	6	4					6	4								
total	6	10					6	10		15						15
22 RHÔNE-ALPES																
01 ain	2 132	2 135	1 676	1 708	549	523	4 357	4 366								
07 ardèche	24	1			4		28	1								
26 drôme	2 635	2 527	111	109	39	22	2 784	2 658								
38 isère	2 904	2 524	455	648	150	102	3 510	3 275								
42 loire			87	6		39	87	45								
69 rhône	182	85	11	27	65	46	257	157					0			0
73 savoie	1 078	936	5		145	163	1 229	1 099								
74 haute savoie	44	49			5	6	49	55								
total	9 000	8 257	2 344	2 499	956	900	12 300	11 656						0		0
03 AUVERGNE																
03 allier	189	163	21	98	9		218	261								
15 cantal																
43 haute loire			74	190	24		98	190								
63 puy de dôme	11	26		6	3		14	32								
total	200	189	95	293	36		330	483								
13 LANGUEDOC-ROUSSILLON																
11 aude	263	342	123				386	342	45	158		60			45	218
30 gard		1	29			11	29	12								
34 hérault		2						2		34						34
48 lozère																
66 pyrénées orientales																
total	263	344	152			11	414	356	45	192		60			45	252
21 PACA																
04 alpes de hte prove	626	681	10	13			636	695								
05 hautes alpes		3						3								
06 alpes maritimes																
13 bouches du rhône	26	27		30		5	26	61								
83 var	52	209					52	209								
84 vaucluse			20	112			20	112								
total	704	920	30	155		5	734	1 080								
09 CORSE																
20 corse																
autres (1)																
TOTAL FRANCE	52 548	51 345	31 040	31 393	2 077	2 713	85 664	85 451	9 024	7 621	5 993	4 730	1 880	1 737	16 896	14 088

unité : tonne

Collecte des oléo-protéagineux

situation provisoire fin avril 2014 récolte 2012 et 2013

*Les chiffres sont issus des collectes des campagnes 2012/13 et 2013/14. L'étude est réalisée à partir du département de production. Les graines sont d'origine française.
(source : Etat2 consommation)*

	pois						fèves						lupin													
	coop		Négoce		Autres		Total		coop		Négoce		Autres		Total		coop		Négoce		Autres		Total			
	2012	2013	2012	2013	2012	2013	2012	2013	2012	2013	2012	2013	2012	2013	2012	2013	2012	2013	2012	2013	2012	2013	2012	2013		
12 ILE-DE-FRANCE																										
75 ville-de-Paris		60					60	56	177								56	177								
77 seine et marne	12 251	7 543	4 665	3 947	573	352	17 489	11 842	37 426	27 489	13 645	8 708	328	153			51 399	36 350								
78 yvelines	3 001	3 366	1 178	1 302			4 178	4 668	2 709	1 546	573	895					3 283	2 441								
91 essonne	4 165	3 648	4 838	4 640		175	9 003	8 464	372	482	316	294					688	776			43			43		
92 hauts de seine		51					51			31		54														
93 seine st denis																										
94 val de marne																										
95 val d'oise	2 242	1 175		798	747		3 040	1 921	2 525	2 093	218	327					2 743	2 420								
total	21 710	15 793	11 478	10 635	573	526	33 761	26 954	43 089	31 825	14 752	10 278	328	153			58 169	42 256			43			43		
08 CHAMPAGNE-ARDENNE																										
08 ardennes	4 477	4 333	1 020	1 192	30		5 527	5 525	3 817	2 493	33	59					3 850	2 552								
10 aube	9 908	8 467	4 701	4 496		60	14 610	13 013	857	972	1 051	626					1 909	1 599								
51 marne	32 944	28 149	3 554	3 969	7	1 111	36 506	32 229	9 825	7 362	1 750	600	17	75			11 592	8 037								
52 haute marne	3 787	4 004	2 168	2 316			5 955	6 320	595	156	229	71					825	242								
total	51 116	44 954	11 444	11 963	37	1 771	62 956	57 087	15 094	10 983	3 064	1 357	17	91			18 175	12 431								
19 PICARDIE																										
02 aisne	9 358	7 157	3 224	1 642	238	325	12 820	9 124	31 067	22 608	11 162	8 907	527	432			42 756	31 948								
60 oise	25 099	21 697	10 986	9 195	119	1 668	36 204	31 061	15 341	13 462	3 965	3 923	87	155			19 394	17 539								
80 somme	24 159	21 211	6 790	6 213		41	30 949	27 465	3 940	3 988	2 284	2 826	12				6 236	6 814								
total	58 616	50 065	20 999	17 050	357	535	79 973	67 650	50 348	40 058	17 411	15 656	626	587			68 386	56 301								
11 HAUTE-NORMANDIE																										
27 eure	10 332	12 182	9 083	9 699			19 415	21 882	3 884	4 331	8 497	5 861	29	29			12 410	10 220								
76 seine maritime	3 014	2 773	1 209	1 203	58		4 282	3 976	5 499	6 717	10 649	10 144	20	182			16 168	17 044								
total	13 346	14 955	10 292	10 902	58		23 697	25 857	9 383	11 048	19 146	16 005	49	211			28 578	27 264								
07 CENTRE																										
18 cher	2 876	3 676	2 846	2 615	387	579	6 110	6 870	266	394	186	232	68	129			520	754								
28 eure et loir	14 458	16 899	7 775	7 608	259	334	22 492	24 841	864	1 112	601	563		441			1 465	2 116			54	32	102	71	157	102
36 indre	2 122	4 423	5 277	5 299	132	304	7 531	10 025	154	383	119	414	64	59			337	856								
37 indre et loire	1 559	1 002	3 198	2 863	74	151	4 830	4 016	136	109	206	318		69			343	495								
41 loir et cher	5 173	4 603	2 497	1 836	753	1 635	8 423	8 074	5	93	67	156	1 687	2 488			1 758	2 737				26	15	26		
45 loiret	5 824	3 824	3 375	2 613			9 200	6 437	115	165	764	481		26			880	672								
total	32 012	34 427	24 968	22 835	1 605	3 002	58 585	60 264	1 541	2 255	1 943	2 163	1 819	3 212			5 302	7 629	15		54	32	102	97	172	129
04 BASSE-NORMANDIE																										
14 calvados	7 332	5 218	3 640	3 549		80	10 972	8 847	11 516	12 518	2 392	1 771		6		13 908	14 295			137						
50 manche	297	130	76	160		97	372	388	163	121	23	48		20			185	189								
61 orne	3 741	3 793	4 570	5 233	120	219	8 431	9 245	146	782	576	71	32	30			754	883				7		7		
total	11 370	9 141	8 286	8 942	120	397	19 776	18 479	11 825	13 421	2 990	1 890	32	56			14 847	15 366	137							
05 BOURGOGNE																										
21 côte d'or	5 384	4 965	4 787	2 810	31	31	10 203	7 806	257	337	577	219		77			834	632								
58 nièvre	2 005	1 335	676	559		122	2 682	2 016	5	129	7	79					12	208			4			4		
71 saône et loire	300	143	281	20		17	581	181	6	2				14			6	16								
89 yonne	12 183	10 596	7 514	5 467	323	307	20 020	16 370	677	884	199	244					876	1 129								
total	19 873	17 040	13 259	8 857	354	477	33 486	26 374	944	1 352	783	542	91				1 721	1 984	4					4		
17 NORD-PAS-DE-CALAIS																										
59 nord	363	472	2 135	1 834	288	191	2 786	2 498	2 077	1 659	3 590	3 617	543	254			6 210	5 530								
62 pas de calais	1 526	1 701	1 272	1 384		26	2 797	3 110	5 105	6 547	5 260	7 236	57	5			10 422	13 788								
total	1 889	2 173	3 406	3 218	288	217	5 583	5 608	7 182	8 206	8 850	10 852	600	259			16 632	19 317								
15 LORRAINE																										
54 meurthe et mosel	4 718	4 557	1 969	1 373	154	83	6 841	6 013	355	728	195	608	37	52			587	1 389					12	12		
55 meuse	2 254	4 464	2 021	4 606		21	4 275	9 091	742	438	106	174					848	612								
57 moselle	3 578	6 544	1 272	1 659	8	96	4 857	8 298	302	660	101	358					402	1 018								
88 vosges	381	119	69	14			450	133	49					35	33		84	33								
total	10 931	15 684	5 331	7 651	162	199	16 424	23 534	1 447	1 825	402	1 141	72	85			1 921	3 051					12	12		
01 ALSACE																										
67 bas rhin		9			7	5	7	14			16							16								
68 haut rhin		2				4		6																		
total		11			7	9	7	20			16							16								
10 FRANCHE-COMTE																										

Collecte des oléo-protéagineux

situation provisoire fin avril 2014 récolte 2012 et 2013

Les chiffres sont issus des collectes des campagnes 2012/13 et 2013/14. L'étude est réalisée à partir du département de production. Les graines sont d'origine française.
(source : Etat2 consommation)

	pois						fèves						lupin												
	coop		Négoce		Autres		Total		coop		Négoce		Autres		Total		coop		Négoce		Autres		Total		
	2012	2013	2012	2013	2012	2013	2012	2013	2012	2013	2012	2013	2012	2013	2012	2013	2012	2013	2012	2013	2012	2013	2012	2013	
20 POITOU-CHARENTES																									
16 charente	4 634	4 033	6 137	1 681			10 771	5 714	36	43	96	76			132	119	8		7	25			16	25	
17 charente maritime	19 212	20 778	2 073	6 450	60		21 284	27 288	123	117	60	193			182	309	5						5		
79 deux sèvres	6 325	5 504	3 522	3 557	30	57	9 877	9 118	139	241	99	134	6		238	381	193	188	14	57			207	244	
86 vienne	1 008	1 497	826	925	15	53	1 849	2 474	127	229	240	189	31	57	398	475	669	788	82	23			750	812	
total	31 178	31 612	12 557	12 613	46	169	43 761	44 593	424	630	495	592	31	63	950	1 284	875	976	102	105			978	1 081	
02 AQUITAINE																									
24 dordogne	75	104	4		1		79	104	34	117	6	57			40	174									
33 girond	7	8					7	8	46	26	63	42			109	69									
40 landes	68	64	111	11			179	75																	
47 lot et garonne	264	120	25	2			289	123	477	648	247	468			725	1 117									
64 pyrénées			13				13				8	5			8	5									
total	413	286	153	13	1		567	309	558	791	325	572			862	1 364									
16 MIDI-PYRENEES																									
09 ariège	200	286					200	286	51	33			13		64	33									
12 aveyron			9	66			9	66			40				40										
31 haute garonne	4 350	2 042	1 468	472			5 818	2 514	305	301	22		11		337	301			41					41	
32 gers	963	378	448	269	21		1 411	669	911	552	302	182		99	1 213	833	7						7		
46 lot	33	4	43	29			76	33	13	31					13	31									
65 hautes pyrénées			60				60		3	5		3			3	7									
81 tam	166	197	827	168			993	365	75	72	154	117			228	189									
82 tam et garonne	379	194	360	166			740	360	155	191	0		29	24	185	214									
total	6 091	3 101	3 215	1 169	21		9 306	4 292	1 513	1 186	518	302	52	122	2 083	1 610	7		41				7	41	
14 LIMOUSIN																									
19 corréze					47		47																		
23 creuse	113	56	22	40			135	97				39			39										
87 haute vienne	44	48	48				92	49		6					6	12	57						12	57	
total	157	105	71	40	47		275	146	6			39			45	12	57						12	57	
22 RHÔNE-ALPES																									
01 ain	97	15	148	9	35		281	24	10		76		1		87										
07 ardèche	161	99					161	99																	
26 drôme	1 019	611	240	130	291	152	1 550	892	53	68			1		53	69									
38 isère	586	266	48	17	173	32	806	315					11		11						16		16		
42 loire			138	97		105	138	202														14		14	
69 rhône	160	52	39		107	86	307	138					14	35	14	35									
73 savoie	12	5					12	5																	
74 haute savoie	62	18			25	31	87	49																	
total	2 097	1 064	613	253	630	406	3 340	1 722	64	68	76		15	48	154	116			16	14			16	14	
03 AUVERGNE																									
03 allier	511	392	420	419	165	63	1 096	873	84		29	32	6		35	116									
15 cantal																									
43 haute loire			17	5			17	5			54	70			54	70									
63 puy de dôme	183	172	37	43	128		348	215				78				78									
total	694	564	473	467	293	63	1 460	1 094	84		84	180	6		90	264									
13 LANGUEDOC-ROUSSILLON																									
11 aude	1 848	1 556	588	219			2 436	1 775	17	82	35				52	82									
30 gard	128	741	1	68			129	809																	
34 hérault	196	1 330	591	369			787	1 698																	
48 lozère																									
66 pyrénées orientales																									
total	2 172	3 627	1 181	656			3 352	4 283	17	82	35				52	82									
21 PACA																									
04 alpes de hte prov	1 240	728	233	168	41	26	1 514	923		3						3									
05 hautes alpes	30	19	9				39	19																	
06 alpes maritimes																									
13 bouches du rhône	398	169	7	17			405	185																	
83 var	170	287					170	287	103	173					103	173						26		26	
84 vaucluse	195	137	27	191			222	328																	
total	2 033	1 339	276	376	41	26	2 350	1 741	103	176					103	176						26		26	
09 CORSE																									
20 corse																									
autres (1)																									
TOTAL FRANCE	277 513	254 848	136 152	122 957	5 895	7 156	419 560	384 962	144 279	124 979	73 182	63 086	4 771	6 228	222 232	194 294	1 881	2 681	207	332	152	582	2 240	3 594	
unité : tonne																									

Stocks des oléo-protéagineux

situation provisoire fin avril 2014 récolte 2012 et 2013

Les chiffres sont issus des collectes des campagnes 2012/13 et 2013/14. L'étude est réalisée à partir du département de production. Les graines sont d'origine française. (source : Etat2 consommation)

	colza						tournesol									
	coop		Négoce		Autres		Total		coop		Négoce		Autres		Total	
	2012	2013	2012	2013	2012	2013	2012	2013	2012	2013	2012	2013	2012	2013	2012	2013
12 ILE-DE-FRANCE																
75 ville-de-Paris	0	0	0	0	0	0	0	0	0	0	0	0	0	0	0	0
77 seine et marne	4 451	690	670	1 784	0	0	5 121	2 474	752	369	0	23	0	0	752	391
78 yvelines	2 156	1 564	0	273	4	0	2 160	1 837	264	267	0	0	0	0	264	267
91 essonne	6 869	122	2 147	1 728	1 376	2 538	10 392	4 387	248	588	35	121	0	0	283	709
92 hauts de seine	0	0	0	0	0	0	0	0	0	0	0	0	0	0	0	0
93 seine st denis	0	0	0	0	0	0	0	0	0	0	0	0	0	0	0	0
94 val de marne	0	0	0	0	0	0	0	0	0	0	0	0	0	0	0	0
95 val d'oise	40	3 017	82	344	0	0	123	3 361	0	0	0	14	0	0	0	14
total	13 515	5 393	2 900	4 128	1 381	2 538	17 796	12 058	1 264	1 223	35	158	0	0	1 299	1 382
08 CHAMPAGNE-ARDENNE																
08 ardennes	3 359	940	30	2 883	0	0	3 390	3 823	36	38	0	0	0	0	36	38
10 aube	13 026	6 569	1 716	8 906	0	0	14 742	15 476	1 662	68	229	1 028	0	0	1 890	1 096
51 marne	43 378	23 512	4 056	1 235	0	1 334	47 434	26 080	1 908	90	222	0	0	51	2 130	141
52 haute marne	3 094	2 848	0	4 244	0	0	3 094	7 092	0	0	1	1	0	0	1	1
total	62 857	33 869	5 802	17 268	0	1 334	68 659	52 471	3 606	196	451	1 029	0	51	4 057	1 276
19 PICARDIE																
02 aisé	28 279	3 931	5 519	3 413	0	0	33 798	7 344	261	52	116	46	0	0	377	98
60 oise	24 074	27 477	4 273	9 703	0	0	28 347	37 181	26	19	59	0	0	0	87	19
80 somme	14 711	14 467	3 543	6 751	0	0	18 254	21 219	0	0	0	28	0	0	0	28
total	67 063	45 875	13 335	19 868	0	0	80 398	65 743	289	71	175	74	0	0	464	145
11 HAUTE-NORMANDIE																
27 eure	13 968	32 516	395	11 413	0	0	14 363	43 929	108	217	62	183	0	0	170	400
76 seine maritime	6 603	15 050	2 385	5 715	1	0	8 988	20 765	0	0	565	0	0	0	565	0
total	20 571	47 566	2 779	17 128	1	0	23 351	64 694	108	217	627	183	0	0	735	400
07 CENTRE																
18 cher	12 281	0	398	448	12 281	3 697	24 961	4 145	1 986	0	254	1 529	1 986	1 705	4 227	3 234
28 eure et loir	23 210	42 270	6 660	10 158	11 454	27 879	41 324	80 307	1 397	222	258	188	932	185	2 587	595
36 indre	6 683	0	1 597	2 339	3	8 219	8 282	10 558	1 807	0	857	621	0	5 198	2 664	5 819
37 indre et loire	26 148	4 173	6 357	2 742	11 860	2 326	44 365	9 241	8 596	13 767	6 143	9 653	431	5 243	15 171	28 663
41 loir et cher	6 470	0	2 025	6 751	46	5 958	8 541	12 709	984	0	6	3 370	61	6 299	1 051	9 669
45 loiret	3 608	5 245	2 427	535	1 034	1 653	7 069	7 433	1 952	1 393	1 030	456	0	0	2 982	1 849
total	78 400	51 688	19 464	22 973	36 678	49 731	134 542	124 393	16 722	15 382	8 549	15 818	3 411	18 630	28 681	49 830
04 BASSE-NORMANDIE																
14 calvados	0	4 753	759	4 666	0	0	759	9 419	204	0	19	0	0	0	224	0
50 manche	1 090	1 768	0	246	0	0	1 090	2 014	0	0	0	0	0	0	0	0
61 orne	10 595	14 499	4 073	4 397	0	36	14 667	18 311	309	244	151	462	0	20	459	726
total	11 685	21 019	4 831	9 310	0	36	16 516	30 365	513	244	170	462	0	20	683	726
05 BOURGOGNE																
21 côte d'or	4 622	1 919	241	674	0	4	4 863	2 597	5 043	629	324	0	128	0	5 495	629
58 nièvre	6 331	0	0	34	6 331	0	12 662	34	24	0	252	401	24	1 076	300	1 477
71 saône et loire	3 683	2 455	6	526	227	160	3 916	3 142	2 378	63	0	87	39	0	2 465	102
89 yonne	8 454	5 205	1 002	2 709	96	0	9 551	7 913	1 380	1 510	1 706	2 104	0	0	3 086	3 614
total	23 089	9 578	1 249	3 943	6 654	165	30 991	13 686	8 825	2 202	2 281	2 505	239	1 115	11 345	5 622
17 NORD-PAS-DE-CALAIS																
59 nord	3 965	1 411	2 372	1 969	1 128	808	7 464	4 187	0	0	0	0	0	0	0	0
62 pas de calais	763	1 018	822	1 767	10	9	1 595	2 794	0	0	0	0	0	0	0	0
total	4 728	2 429	3 194	3 736	1 138	816	9 059	6 981	0	0	0	0	0	0	0	0
15 LORRAINE																
54 meurthe et mosel	4 988	17 158	437	3 096	211	80	5 635	20 325	1	187	0	0	0	21	1	207
55 meuse	13 780	19 938	7 583	2 659	0	0	21 363	22 596	32	46	0	1	0	0	32	47
57 moselle	1 544	9 398	0	8 443	0	0	1 544	17 841	1 874	630	491	1 246	0	0	2 365	1 875
88 vosges	0	0	0	0	0	0	0	0	1	27	45	0	0	0	45	27
total	20 312	46 494	8 020	14 198	211	80	28 542	60 772	1 907	888	535	1 247	0	21	2 443	2 156
01 ALSACE																
67 bas rhin	76	0	0	14	0	0	76	14	81	49	3	167	0	0	84	215
68 haut rhin	4 505	2 135	1 718	1 181	0	0	6 223	3 315	2 701	2 369	146	334	0	0	2 847	2 703
total	4 580	2 135	1 718	1 195	0	0	6 299	3 330	2 782	2 417	148	501	0	0	2 931	2 918
10 FRANCHE-COMTE																
25 doubs	11	0	0	0	0	0	11	0	37	21	0	0	0	0	37	21
39 jura	210	63	0	0	0	0	210	63	456	98	0	2	0	0	456	100
70 haute saône	485	3 271	1 492	1 168	0	0	1 977	4 439	701	0	690	155	0	0	1 390	155
90 territoire de belfort	0	0	0	0	0	0	0	0	0	0	0	0	0	0	0	0
total	706	3 335	1 492	1 168	0	0	2 198	4 502	1 193	119	690	157	0	0	1 883	276
18 PAYS DE LA LOIRE																
44 loire atlantique	2 042	565	2 391	1 723	0	91	4 433	2 378	1	18	66	452	0	0	68	470
49 maine et loire	3 366	95	2 647	2 131	25	0	6 038	2 226	2 763	3 627	1 114	2 208	5	0	3 882	5 835
53 mayenne	5 284	3 142	1 707	2 190	371	635	7 362	5 966	479	1 583	63	27	0	19	542	1 629
72 sarthe	1 701	0	2 889	3 434	0	0	4 590	3 434	0	506	1 727	1 156	0	0	1 727	1 662
85 vendée	1 288	1 787	253	480	0	0	1 540	2 267	273	3 566	221	1 801	0	0	494	5 367
total	13 680	5 589	9 887	9 958	396	726	23 963	16 272	3 516	9 301	3 192	5 644	5	19	6 712	14 963
06 BRETAGNE																
22 côtes d'armor	2 426	106	541	505	793	746	3 759	1 357	0	0	0	0	0	0	0	0
29 finistère	1 165	260	121	111	249	667	1 536	1 039	0	0	0	0	0	0	0	0
35 ille et vilaine	1 131	2 171	1 559	368	383	1 165	3 072	3 703	310	310	69	10	32	46	412	366
56 morbihan	0	143	380	73	1 514	414	1 894	630	0	0	0	0	0	0	0	0
total	4 722	2 680	2 601	1 057												

Stocks des oléo-protéagineux

situation provisoire fin avril 2014 récolte 2012 et 2013

Les chiffres sont issus des collectes des campagnes 2012/13 et 2013/14. L'étude est réalisée à partir du département de production. Les graines sont d'origine française. (source : Etat2 consommation)

	colza						tournesol									
	coop		Négoce		Autres		Total		coop		Négoce		Autres		Total	
	2012	2013	2012	2013	2012	2013	2012	2013	2012	2013	2012	2013	2012	2013	2012	2013
20 POITOU-CHARENTES																
16 charente	453	404	0	62	0	0	453	466	18 017	13 310	4 874	8 435	0	0	22 891	21 745
17 charente maritime	2 800	4 462	964	1 089	0	0	3 765	5 550	27 942	21 659	8 107	6 186	0	0	36 049	27 846
79 deux sèvres	5 402	674	4 661	3 117	0	0	10 063	3 792	6 886	3 903	7 071	10 684	0	0	13 957	14 586
86 vienne	60 645	30 140	3 087	3 373	6	0	63 738	33 513	31 600	37 716	3 323	3 391	0	7	34 923	41 114
total	69 300	35 680	8 713	7 640	6	0	78 018	43 321	84 444	76 588	23 375	28 696	0	7	107 819	105 291
02 AQUITAINE																
24 dordogne	1 096	104	167	0	68	298	1 330	402	4 730	3 221	1 636	948	106	82	6 472	4 251
33 gironde	0	189	8	57	116	35	124	282	0	2 971	4 277	2 338	0	545	4 277	5 854
40 landes	0	13	5 362	5 362	0	0	5 362	5 375	152	27	20	68	1 341	950	1 513	1 046
47 lot et garonne	0	1	789	629	0	0	789	629	19 743	8 548	19 598	21 934	180	426	39 521	30 909
64 pyrénées	1 279	1 216	20	45	0	0	1 299	1 260	917	362	1 761	1 310	0	1	2 678	1 673
total	2 375	1 522	6 346	6 093	184	333	8 905	7 948	25 542	15 130	27 292	26 598	1 627	2 005	54 461	43 733
16 MIDI-PYRENEES																
09 arriège	506	826	0	23	163	0	670	850	1 449	2 753	187	8	0	24	1 636	2 785
12 aveyron	0	12	129	2 351	31	31	160	2 394	0	768	391	1 510	0	0	391	2 278
31 haute garonne	393	137	9	76	13	5 692	414	5 904	6 098	1 902	1 256	1 672	27 734	26 005	35 089	29 579
32 gers	1 064	1 552	250	102	997	522	2 311	2 176	22 707	21 764	10 656	4 864	10 440	13 173	43 803	39 801
46 lot	45	79	0	0	0	0	45	79	312	744	126	140	0	0	438	884
65 hautes pyrénées	0	0	169	205	8	0	177	205	0	0	362	6	117	19	499	25
81 tam	140	214	498	601	136	44	774	858	1 058	2 478	7 562	6 046	282	1 536	8 902	10 059
82 tam et garonne	147	104	1 625	1 606	127	0	1 899	1 710	17 310	11 203	3 014	4 735	203	3	20 527	15 941
total	2 294	2 924	2 680	4 964	1 475	6 288	6 449	14 176	48 934	41 610	23 574	18 981	38 777	40 760	111 284	101 351
14 LIMOUSIN																
19 corèze	0	0	0	114	0	0	0	114	0	0	54	251	0	0	54	251
23 creuse	26	44	14	36	9	55	49	125	2	63	169	67	37	0	208	130
87 haute vienne	11	286	0	0	0	0	11	286	60	56	0	0	3	4	63	60
total	36	330	14	149	9	55	60	534	62	119	223	317	40	4	325	440
22 RHÔNE-ALPES																
01 ain	268	378	1 161	824	11	17	1 440	1 219	1 657	1 113	1 590	150	2	0	3 250	1 263
07 ardèche	0	0	0	0	0	0	0	0	2 562	2 203	0	0	0	0	2 562	2 203
26 drôme	584	1 316	0	9	124	189	708	1 514	1 524	1 401	302	141	266	287	2 092	1 828
38 isère	1 519	1 046	78	8	0	0	1 597	1 053	1 111	1 152	121	195	215	431	1 447	1 778
42 loire	0	0	0	0	0	0	0	0	0	0	2	0	1	0	3	0
69 rhône	538	1 444	2	0	0	0	540	1 444	127	2 250	0	0	104	0	231	2 250
73 savoie	0	0	0	0	0	0	0	0	0	0	0	0	0	0	0	0
74 haute savoie	91	84	0	0	0	0	91	85	108	46	0	0	0	0	108	46
total	3 000	4 269	1 241	841	135	206	4 376	5 316	7 089	8 164	2 014	486	589	718	9 693	9 967
03 AUVERGNE																
03 allier	783	417	334	1 000	112	234	1 229	1 652	1 735	1 06	717	436	97	539	2 549	1 080
15 cantal	0	0	0	0	0	0	0	0	0	0	0	0	0	0	0	0
43 haute loire	0	0	10	8	0	0	10	8	0	0	1	11	13	110	15	120
63 puy de dôme	80	0	150	70	226	214	456	284	2 491	2 001	120	200	128	148	2 739	2 348
total	863	417	494	1 079	338	448	1 695	1 944	4 226	2 106	838	646	238	797	5 302	3 549
13 LANGUEDOC-ROUSSILLON																
11 aude	61	110	0	0	115	2 531	176	2 640	6	1	0	2	16 828	18 842	16 834	18 845
30 gard	0	11	5	12	74	112	78	135	330	319	164	121	2 195	4 322	2 688	4 761
34 hérault	3 120	0	0	0	39	0	3 158	0	0	0	0	326	0	535	0	861
48 lozère	0	0	0	0	0	0	0	0	0	0	0	0	0	0	0	0
66 pyrénées orientales	0	0	0	0	0	0	0	0	0	0	0	0	0	0	0	0
total	3 180	121	5	12	227	2 643	3 412	2 776	335	319	164	449	19 022	23 699	19 521	24 467
21 PACA																
04 alpes de hte prove	213	398	56	261	30	8	299	666	465	452	7	116	158	74	630	643
05 hautes alpes	0	0	0	0	0	0	0	0	13	101	0	0	0	0	13	101
06 alpes maritimes	0	0	0	0	0	0	0	0	0	0	0	0	0	0	0	0
13 bouches du rhône	184	0	0	0	0	0	184	0	412	683	0	0	23	8	434	691
83 var	0	0	0	0	0	0	0	0	0	0	0	0	0	0	0	0
84 vaucluse	1	0	0	0	0	0	1	0	922	21	638	359	0	0	1 560	379
total	398	398	56	261	30	8	484	667	1 812	1 258	645	475	181	82	2 637	1 814
09 CORSE																
20 corse																
autres (1)																
TOTAL FRANCE	407 354	323 311	96 820	146 966	51 800	68 399	555 974	538 677	213 480	177 964	95 046	104 436	64 160	87 971	372 686	370 270

unité : tonne

(1) départements non précisés

Sources : FranceAgriMer, Service structuration de données

Stocks des oléo-protéagineux

situation provisoire fin avril 2014 récolte 2012 et 2013

Les chiffres sont issus des collectes des campagnes 2012/13 et 2013/14. L'étude est réalisée à partir du département de production. Les graines sont d'origine française. (source : Etat2 consommation)

	soja								lin							
	coop		Négoce		Autres		Total		coop		Négoce		Autres		Total	
	2012	2013	2012	2013	2012	2013	2012	2013	2012	2013	2012	2013	2012	2013	2012	2013
12 ILE-DE-FRANCE																
75 ville-de-Paris	0	0	0	0	0	0	0	0	0	0	0	0	0	0	0	0
77 seine et marne	0	0	0	0	0	0	0	0	0	0	0	0	0	0	0	0
78 yvelines	0	0	0	0	0	0	0	0	0	0	0	46	0	0	0	46
91 essonne	0	0	0	0	0	0	0	0	0	0	0	0	0	0	0	0
92 hauts de seine	0	0	0	0	0	0	0	0	0	0	0	0	0	0	0	0
93 seine st denis	0	0	0	0	0	0	0	0	0	0	0	0	0	0	0	0
94 val de marne	0	0	0	0	0	0	0	0	0	0	0	0	0	0	0	0
95 val d'oise	0	0	0	0	0	0	0	0	0	0	0	0	0	0	0	0
total	0	0	0	0	0	0	0	0	0	0	0	46	0	0	0	46
08 CHAMPAGNE-ARDENNE																
08 ardennes	0	0	0	0	0	0	0	0	44	36	0	0	0	0	44	36
10 aube	8	3	37	31	0	0	45	34	0	0	19	0	0	19	0	
51 marne	10	0	0	0	0	0	10	0	0	0	0	0	0	0	0	0
52 haute marne	0	37	47	455	0	0	47	492	0	0	0	0	0	0	0	0
total	18	39	84	486	0	0	102	525	44	36	19	0	0	0	63	36
19 PICARDIE																
02 aisne	0	0	0	0	0	0	0	0	0	0	0	0	0	0	0	0
60 oise	0	0	0	0	0	0	0	0	439	405	0	0	0	439	405	
80 somme	0	0	0	0	0	0	0	0	0	0	0	0	0	0	0	0
total	0	0	0	0	0	0	0	0	439	405	0	0	0	439	405	
11 HAUTE-NORMANDIE																
27 eure	0	0	0	0	0	0	0	0	114	30	0	0	0	114	30	
76 seine maritime	0	0	0	0	0	0	0	0	416	0	0	0	0	416	0	
total	0	0	0	0	0	0	0	0	530	30	0	0	0	530	30	
07 CENTRE																
18 cher	0	0	0	0	0	0	0	0	0	0	2	0	0	2	0	
28 eure et loir	0	0	13	24	0	0	13	24	94	66	0	0	0	94	66	
36 indre	0	0	0	0	0	0	0	0	54	82	0	0	0	54	82	
37 indre et loire	0	0	470	0	0	10	470	10	0	0	219	0	0	219	0	
41 loir et cher	0	0	0	0	0	0	0	0	0	0	0	0	0	0	0	0
45 loiret	4	0	27	0	2	0	33	0	24	0	0	0	65	89	0	
total	4	0	510	24	2	10	515	33	117	66	275	82	65	457	148	
04 BASSE-NORMANDIE																
14 calvados	0	0	0	0	0	0	0	0	76	26	0	0	0	76	26	
50 manche	0	0	0	0	0	0	0	0	0	0	0	0	0	0	0	0
61 orne	0	0	0	0	0	0	0	0	0	0	0	0	0	0	0	0
total	0	0	0	0	0	0	0	0	76	26	0	0	0	76	26	
05 BOURGOGNE																
21 côte d'or	1 039	2 868	857	1 853	0	53	1 896	4 774	0	0	0	0	0	0	0	0
58 nièvre	0	0	0	0	0	0	0	0	0	0	0	0	0	0	0	0
71 saône et loire	181	531	0	0	104	176	285	707	0	0	0	0	0	0	0	0
89 yonne	5	570	0	0	0	0	5	570	17	54	0	0	0	17	54	
total	1 225	3 969	857	1 853	104	229	2 186	6 051	17	54	0	0	0	17	54	
17 NORD-PAS-DE-CALAIS																
59 nord	0	0	0	0	0	0	0	0	0	0	0	0	0	0	0	0
62 pas de calais	0	0	0	0	0	0	0	0	0	0	0	0	0	0	0	0
total	0	0	0	0	0	0	0	0	0	0	0	0	0	0	0	0
15 LORRAINE																
54 meurthe et mosell	0	0	0	0	0	0	0	0	0	0	0	0	0	0	0	0
55 meuse	0	0	0	0	0	0	0	0	48	0	54	0	0	102	0	
57 moselle	0	0	0	0	0	0	0	0	0	0	0	0	0	0	0	0
88 vosges	0	0	0	0	0	0	0	0	0	0	0	0	0	0	0	0
total	0	0	0	0	0	0	0	0	48	0	54	0	0	102	0	
01 ALSACE																
67 bas rhin	0	0	1	1	0	0	1	1	0	0	0	0	0	0	0	0
68 haut rhin	3 292	3 639	1 601	453	0	0	4 893	4 092	0	0	0	0	0	0	0	0
total	3 292	3 639	1 601	454	0	0	4 894	4 093	0	0	0	0	0	0	0	0
10 FRANCHE-COMTE																
25 doubs	0	38	0	17	0	0	0	55	0	0	0	0	0	0	0	0
39 jura	2 249	1 659	0	13	0	0	2 249	1 672	0	0	0	0	0	0	0	0
70 haute saône	625	207	279	350	0	0	904	557	0	0	0	0	0	0	0	0
90 territoire de belfort	0	0	0	0	0	0	0	0	0	0	0	0	0	0	0	0
total	2 874	1 904	279	380	0	0	3 152	2 284	0	0	0	0	0	0	0	0
18 PAYS DE LA LOIRE																
44 loire atlantique	0	0	0	0	0	0	0	0	0	0	0	0	0	0	0	0
49 maine et loire	0	0	0	0	0	0	0	0	8	14	0	0	0	8	15	
53 mayenne	0	0	0	22	0	0	0	22	0	0	0	0	0	0	3	
72 sarthe	0	0	0	0	0	0	0	0	0	0	0	0	0	0	0	0
85 vendée	0	3	0	9	0	0	0	12	671	151	0	0	5	7	676	159
total	0	3	0	31	0	0	0	35	679	165	0	0	5	11	684	177
06 BRETAGNE																
22 côtes d'armor	0	0	0	0	12	11	12	11	0	0	0	0	0	1	0	1
29 finistère	0	0	0	0	0	0	0	0	0	0	0	0	0	0	0	0
35 ille et vilaine	0	0	5	0	0	0	5	0	0	0	11	0	471	70	482	70
56 morbihan	0	0	0	0	0	0	0	0	0	0	0	0	0	0	0	0
total	0	0	5	0	12	11	16	11	0	0	11	0	471	71	482	71

Stocks des oléo-protéagineux

situation provisoire fin avril 2014 récolte 2012 et 2013

Les chiffres sont issus des collectes des campagnes 2012/13 et 2013/14. L'étude est réalisée à partir du département de production. Les graines sont d'origine française. (source : Etat2 consommation)

	soja								lin							
	coop		Négoce		Autres		Total		coop		Négoce		Autres		Total	
	2012	2013	2012	2013	2012	2013	2012	2013	2012	2013	2012	2013	2012	2013	2012	2013
20 POITOU-CHARENTES																
16 charente	0	0	9	0	0	0	9	0	24	0	204	20	0	0	228	20
17 charente maritime	33	176	0	0	0	0	33	176	320	2	0	0	0	0	320	2
79 deux sèvres	0	110	0	0	0	0	0	110	0	24	309	40	0	0	309	64
86 vienne	0	0	0	0	0	0	0	0	0	0	0	0	0	0	0	0
total	33	286	9	0	0	0	41	286	343	26	513	60	0	0	857	86
02 AQUITAINE																
24 dordogne	42	0	9	0	114	89	165	89	12	4	0	0	0	0	12	4
33 gironde	0	0	0	9	0	0	0	9	0	0	0	0	0	0	0	0
40 landes	87	97	328	183	387	115	802	395	0	0	0	0	0	0	0	0
47 lot et garonne	275	1 343	472	862	25	313	772	2 517	0	0	0	0	0	0	0	0
64 pyrénées	87	28	0	0	0	17	87	45	0	0	0	0	0	0	0	0
total	492	1 468	808	1 054	527	534	1 826	3 056	12	4	0	0	0	0	12	4
16 MIDI-PYRENEES																
09 ariège	11	55	1	0	9	0	20	55	14	0	0	0	0	0	14	0
12 aveyron	0	0	61	46	0	0	61	46	0	0	0	0	0	0	0	0
31 haute garonne	172	0	1 175	1 784	1 572	1 539	2 918	3 323	0	0	0	0	0	0	0	0
32 gers	2 574	2 559	176	861	331	858	3 081	4 277	58	53	0	0	290	0	348	53
46 lot	0	0	0	0	0	0	0	0	0	0	0	0	0	0	0	0
65 hautes pyrénées	0	0	0	19	0	0	0	19	0	0	18	14	0	0	18	14
81 tarn	215	46	547	143	1 975	2 642	2 736	2 831	73	108	70	0	0	0	143	108
82 tarn et garonne	313	718	205	221	77	0	595	939	51	0	0	0	0	0	51	0
total	3 284	3 378	2 163	3 075	3 964	5 038	9 411	11 491	196	161	88	14	290	0	574	176
14 LIMOUSIN																
19 corréze	0	0	0	0	1	2	1	2	0	0	0	0	0	0	0	0
23 creuse	0	0	0	0	0	0	0	0	0	0	0	0	0	0	0	0
87 haute vienne	0	0	0	0	0	0	0	0	0	0	0	0	0	0	0	0
total	0	0	0	0	1	2	1	2	0	0	0	0	0	0	0	0
22 RHÔNE-ALPES																
01 ain	192	867	91	484	0	0	283	1 351	0	0	0	0	0	0	0	0
07 ardèche	0	0	0	0	0	0	0	0	0	0	0	0	0	0	0	0
26 drôme	2 330	2 186	0	0	14	8	2 345	2 194	0	0	0	0	0	0	0	0
38 isère	606	501	0	394	0	0	606	895	0	0	0	0	0	0	0	0
42 loire	0	0	0	205	0	0	0	205	0	0	0	0	0	0	0	0
69 rhône	0	0	510	178	0	0	510	178	0	0	0	0	0	0	0	0
73 savoie	7	10	0	0	0	0	7	10	0	0	0	0	0	0	0	0
74 haute savoie	9	0	0	0	0	0	9	0	0	0	0	0	0	0	0	0
total	3 143	3 564	601	1 261	14	8	3 759	4 834	0	0	0	0	0	0	0	0
03 AUVERGNE																
03 allier	116	247	0	21	71	108	187	377	0	0	0	0	0	0	0	0
15 cantal	0	0	0	0	0	0	0	0	0	0	0	0	0	0	0	0
43 haute loire	0	0	0	0	6	0	6	0	0	0	0	0	0	0	0	0
63 puy de dôme	0	0	0	0	224	185	224	185	0	0	0	0	61	19	61	19
total	116	247	0	21	300	292	416	561	0	0	0	0	61	19	61	19
13 LANGUEDOC-ROUSSILLON																
11 aude	58	52	338	338	720	525	1 115	914	0	0	0	0	9	6	9	6
30 gard	0	0	0	0	69	0	69	0	0	0	0	0	0	0	0	0
34 hérault	0	0	0	0	0	0	0	0	0	0	0	0	0	0	0	0
48 lozère	0	0	0	0	0	0	0	0	0	0	0	0	0	0	0	0
66 pyrénées orientales	0	0	0	0	0	0	0	0	0	0	0	0	0	0	0	0
total	58	52	338	338	789	525	1 184	914	0	0	0	0	9	6	9	6
21 PACA																
04 alpes de hte prove	0	214	3	16	222	0	224	230	0	0	0	0	0	0	0	0
05 hautes alpes	0	0	0	0	0	0	0	0	0	0	0	0	0	0	0	0
06 alpes maritimes	0	0	0	0	0	0	0	0	0	0	0	0	0	0	0	0
13 bouches du rhône	0	0	0	0	0	0	0	0	0	0	0	0	0	0	0	0
83 var	0	0	0	0	0	0	0	0	0	0	0	0	0	0	0	0
84 vaucluse	0	0	0	0	0	0	0	0	0	0	0	0	0	0	0	0
total	0	214	3	16	222	0	224	230	0	0	0	0	0	0	0	0
09 CORSE																
20 corse																
autres (1)																
TOTAL FRANCE	14 537	18 764	7 256	8 992	5 935	6 648	27 729	34 404	2 501	974	960	202	902	107	4 362	1 283

unité : tonne

Sources : FranceAgriMer, Service structuration de données

Stocks des oléo-protéagineux

situation provisoire fin avril 2014 récolte 2012 et 2013

Les chiffres sont issus des collectes des campagnes 2012/13 et 2013/14. L'étude est réalisée à partir du département de production. Les graines sont d'origine française. (source : Etat2 consommation)

	pois						fèves						lupin												
	coop		Négoce		Autres		Total		coop		Négoce		Autres		Total		coop		Négoce		Autres		Total		
	2012	2013	2012	2013	2012	2013	2012	2013	2012	2013	2012	2013	2012	2013	2012	2013	2012	2013	2012	2013	2012	2013	2012	2013	
20 POITOU-CHARENTES																									
16 charente	642	438	75	732	0	0	717	1170	22	14	32	26	0	0	54	40	16	0	0	0	0	0	16	0	
17 charente maritime	7 067	2 839	3 153	142	23	23	10 242	3 003	11	49	0	62	0	0	11	111	0	0	0	0	0	0	0	0	
79 deux sévres	928	417	504	479	188	0	1 620	896	23	80	77	35	0	0	100	115	0	0	2	10	0	0	2	10	
86 vienne	63	252	50	0	0	0	113	252	86	5	67	44	0	0	153	49	705	386	0	0	0	0	705	386	
total	8 700	3 946	3 782	1 353	211	23	12 692	5 322	141	147	176	168	0	0	317	314	721	386	2	10	0	0	723	396	
02 AQUITAINE																									
24 dordogne	13	0	0	0	1	1	13	1	0	15	0	0	0	0	0	15	0	0	0	0	0	0	0	0	
33 girondie	0	0	13	9	0	0	13	9	0	0	0	0	0	0	0	0	0	0	0	0	0	0	0	0	
40 landes	0	0	0	0	0	0	0	0	2	4	0	0	0	494	2	498	0	0	0	0	0	0	0	0	
47 lot et garonne	0	0	201	139	117	0	318	139	0	0	66	85	96	397	162	481	0	0	0	0	0	0	0	0	
64 pyrénées	0	0	0	0	0	0	0	0	0	0	0	20	0	0	0	20	0	0	0	0	0	0	0	0	
total	13	0	214	148	118	1	345	148	2	19	66	105	96	890	164	1 014	0	0	0	0	0	0	0	0	
16 MIDI-PYRENEES																									
09 ariège	4	23	0	0	90	0	94	23	5	14	0	0	0	0	5	14	0	0	0	0	0	0	0	0	
12 aveyron	0	0	316	24	0	0	316	24	0	0	7	7	0	0	7	7	0	0	0	0	0	0	0	0	
31 haute garonne	0	37	4	93	262	145	265	275	0	0	0	0	0	30	0	30	0	0	0	0	0	1	0	1	
32 gers	40	78	12	0	0	0	53	78	94	168	0	5	1	48	96	221	0	0	0	0	0	0	0	0	
46 lot	0	11	0	0	0	0	0	11	0	0	0	0	0	0	0	0	0	0	0	0	0	0	0	0	
65 hautes pyrénées	0	0	0	0	0	0	0	0	0	0	0	0	0	0	0	0	0	0	0	0	0	0	0	0	
81 tam	5	61	31	22	169	2	205	84	25	7	8	4	0	7	33	18	0	0	0	0	0	0	0	0	
82 tam et garonne	24	4	197	174	106	9	326	187	11	28	0	0	52	51	63	79	0	0	23	23	0	0	23	23	
total	73	214	559	312	626	155	1 258	681	135	216	15	16	53	136	204	368	0	0	23	23	0	1	23	24	
14 LIMOUSIN																									
19 corréze	0	0	0	0	0	0	0	0	0	0	0	0	0	0	0	0	0	0	0	0	0	0	0	0	
23 creuse	0	0	2	0	0	0	2	0	0	0	0	0	0	0	0	0	0	0	0	0	0	0	0	0	
87 haute vienne	0	0	0	0	0	0	0	0	0	0	0	0	0	0	0	0	0	0	0	0	0	0	0	0	
total	0	0	2	0	0	0	2	0	0	0	0	0	0	0	0	0	0	0	0	0	0	0	0	0	
22 RHÔNE-ALPES																									
01 ain	67	0	7	0	0	0	74	0	0	0	0	0	0	0	0	0	0	0	0	0	0	0	0	0	
07 ardèche	0	0	0	0	0	0	0	0	0	0	0	0	0	0	0	0	0	0	0	0	0	0	0	0	
26 drôme	104	55	0	0	0	2	104	57	29	40	0	0	0	0	29	40	0	0	0	0	0	0	0	0	
38 isère	66	13	0	0	4	4	70	17	0	0	0	0	0	0	0	0	4	0	0	0	0	14	4	14	
42 loire	0	0	0	49	0	0	0	49	0	0	0	0	0	0	0	0	0	0	0	0	0	0	0	0	
69 rhône	0	58	0	0	0	1	0	59	0	0	0	0	0	0	0	0	0	0	0	0	0	0	0	0	
73 savoie	0	0	0	0	0	0	0	0	0	0	0	0	0	0	0	0	0	0	0	0	0	0	0	0	
74 haute savoie	7	0	0	0	0	0	7	0	0	0	0	0	0	0	0	0	0	0	0	0	0	0	0	0	
total	244	126	7	49	4	6	255	181	29	40	0	0	0	0	29	40	4	0	0	0	0	14	4	14	
03 AUVERGNE																									
03 allier	68	39	90	0	0	0	158	39	11	10	0	0	0	0	11	10	0	0	0	0	0	0	0	0	
15 cantal	0	0	0	0	0	0	0	0	0	0	0	0	0	0	0	0	0	0	0	0	0	0	0	0	
43 haute loire	0	0	5	2	0	0	5	2	0	0	0	0	0	0	0	0	0	0	0	0	0	0	0	0	
63 puy de dôme	24	13	4	0	1	0	29	13	0	0	0	0	0	0	0	0	0	0	0	0	0	0	0	0	
total	93	52	99	2	1	0	192	54	11	10	0	0	0	0	11	10	0	0	0	0	0	0	0	0	
13 LANGUEDOC-ROUSSILLON																									
11 aude	0	0	0	0	196	17	196	17	0	0	0	0	0	34	0	34	0	0	0	0	0	0	0	0	
30 gard	0	0	0	0	12	10	12	10	0	0	0	0	0	0	0	0	0	0	0	0	0	0	0	0	
34 hérault	0	0	8	12	20	0	28	12	0	0	0	0	0	0	0	0	0	0	0	0	0	0	0	0	
48 lozère	0	0	0	0	0	0	0	0	0	0	0	0	0	0	0	0	0	0	0	0	0	0	0	0	
66 pyrénées orientales	0	0	0	0	0	0	0	0	0	0	0	0	0	0	0	0	0	0	0	0	0	0	0	0	
total	0	0	8	12	227	27	235	39	0	0	0	0	0	34	0	34	0	0	0	0	0	0	0	0	
21 PACA																									
04 alpes de hte prov	176	62	0	12	26	30	203	104	0	0	0	0	0	0	0	0	0	0	0	0	0	0	0	0	
05 hautes alpes	44	47	0	0	0	0	44	47	0	0	0	0	0	0	0	0	0	0	0	0	0	0	0	0	
06 alpes maritimes	0	0	0	0	0	0	0	0	0	0	0	0	0	0	0	0	0	0	0	0	0	0	0	0	
13 bouches du rhône	26	0	0	0	0	0	26	0	0	0	0	0	0	0	0	0	0	0	0	0	0	0	0	0	
83 var	10	0	0	0	13	0	23	0	0	0	0	0	0	0	0	0	0	0	0	0	0	0	0	0	
84 vaucluse	10	0	0	0	0	0	10	0	0	0	0	0	0	0	0	0	0	0	0	0	0	0	0	0	
total	266	110	0	12	39	30	305	151	0	0	0	0	0	0	0	0	0	0	0	0	0	0	0	0	
09 CORSE																									
20 corse																									
autres (1)																									
TOTAL FRANCE	93 318	49 918	37 651	20 566	3 587	4 220	134 555	74 714	32 347	31 599	9 670	15 391	1 007	2 957	43 023	4									

