

> Oléo-protéagineux

Conjoncture

> Campagne 2013/14

> avril 2014 - n°14

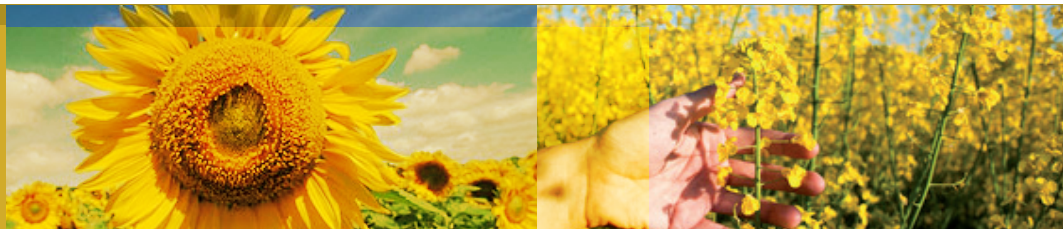

FranceAgrimer

Marché des
oléo-protéagineux

Statistiques de février 2014

FranceAgriMer

Marché des oléo-protéagineux

Sommaire :

Bilans prévisionnels et situations mensuelles 2013/14	3
Graine de colza.....	4
Graine de tournesol	7
Fève de soja.....	10
Pois.....	13
Féverole.....	16
Trituration	20
Incorporations et stocks des fabricants d'aliments du bétail	24
Bilans des tourteaux et consommation française	26
Exports/Imports au 31 janvier 2014	31
Collectes et stocks nationaux au 28 février 2014	72
Collectes, incorporations et stocks régionaux au 28 février 2014	82
Collectes et stocks départementaux au 28 février 2014	100

Si vous souhaitez recevoir le marché des oléo-protéagineux sous format papier, merci d'envoyer votre adresse courriel à : patrice.salle@franceagrimer.fr

Bilans prévisionnels 2013/14
Situations mensuelles
Trituration
Incorporation des FAB
Bilans tourteaux

Marché des oléo-protéagineux
Avril 2014

Bilan Colza des dernières campagnes

Bilan prévisionnel colza

1000 tonnes	2013-14 Prévisionnel mars 2014	2012-13 Provisoire	2011-12 Semi-définitif	2010-11	2009-10	2008-09	2007-08	2006-07	Evolution 2013-14 / 2012-13
RESSOURCES									
Surfaces (1000 ha)	1 438	1 607	1 555	1 465	1 481	1 438	1 619	1 408	-11%
Rendement (t/ha)	3,01	3,40	3,44	3,29	3,79	3,29	2,86	2,93	-11%
Production (1000 t)	4 327	5 463	5 349	4 812	5 617	4 738	4 633	4 124	-21%
dont non commercialisée	199	100	61	98	153	249	137	122	99%
report non collecté	199	100	61	98	153	249	137	122	
RESSOURCES pour le Marché									
stock de report	149	215	286	331	272	298	354	591	-31%
collecte	4 128	5 363	5 288	4 714	5 464	4 489	4 496	4 002	-0,23
dont semences								10	
dont jachère industrielle et ACE								2000	
ajustement statistique		145		204	139	136	112		
importations	1 200	683	692	943	552	921	289	80	76%
UE	260	76	297	416	188	316	139	60	
pays tiers	940	607	395	527	364	605	150	20	
TOTAL DES RESSOURCES	5 477	6 406	6 266	6 192	6 427	5 844	5 251	4 673	-15%
UTILISATIONS									
transformations	4 276	4 793	4 345	4 695	4 444	3 909	2 942	2 489	-11%
trituration ¹	4 175	4 687	4 240	4 503	4 200	3 723	2 784	2 336	
incorporation	50	42	62	122	162	117	109	107	
utilisation semences	10	10	10	25	27	24	4	6	
freinte	41	54	33	45	55	45	45	40	
exportations	1 070	1 464	1 706	1 211	1 652	1 663	2 011	1 830	-27%
UE	975	1 459	1 693	1 205	1 641	1 652	1 959	1 797	
pays tiers	95	5	13	6	11	11	52	33	
TOTAL DES UTILISATIONS	5 346	6 257	6 051	5 906	6 096	5 572	4 953	4 319	-15%
STOCKS au 30 juin²									
dont stock collecteurs	131	149	215	286	331	272	298	354	-12%
dont stock FAB		127	108	193	252				
dont stock Triturateurs		7		28	15				
		15		65	75				

Sources : Estimations FrancoAgrimer - Commission bilans et Douanes - GNIS

1. Y compris non adhérents à Huleries de France

2. UE 28 depuis la récolte 2013

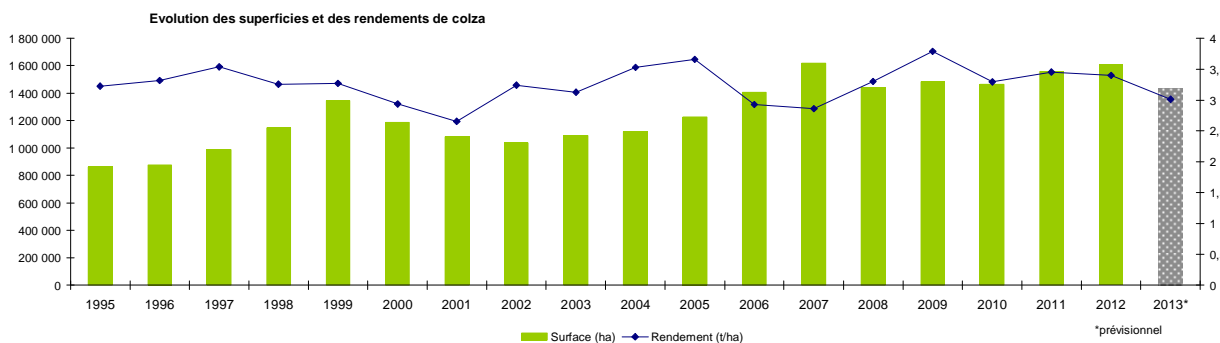

Sources : SSP - MAAF

Bilan Colza pour la campagne 2013/14

Situation mensuelle colza

Campagne 2013/14

1000 tonnes	juil-13	août-13	sept-13	oct-13	nov-13	déc-13	janv-14	févr-14	mars-14	avr-14	mai-14	juin-14
stock	149	994	2065	2019	1738	1520	1236	988				
collecte mensuelle (y.c. semences)	1049	1573	282	131	167	116	183	279				
ajustement statistique												
importations	84	96	224	152	74	69	40					
UE	84	51	103	6	3	1	1					
pays tiers	0	44	121	147	71	68	39					
total ressources	1282	2662	2571	2303	1978	1705	1460					
transformations	210	389	475	438	397	394	335	368				
trituration ¹	135	306	406	369	330	327	267	299				
trituration autre	60	60	60	60	60	60	60	60				
incorporation ²	3	6	6	7	5	5	5	5				
utilisation semences	1	1	1	1	1	1	1	1				
freinte	10	16	3	1	2	1	2	3				
exportations	78	209	77	127	61	75	137					
UE	78	135	76	126	61	75	121					
pays tiers	1	74	1	1	0	0	15					
total utilisations	288	597	552	565	458	469	472					
stock fin mois	994	2065	2019	1738	1520	1236	988					

Sources: FranceAgriMer, Douanes

1. uniquement les adhérents à Huileries de France

2. les chiffres d'incorporation sont issus de l'exploitation de l'état 13

Situation mensuelle cumulée colza

Campagne 2013/14

1000 tonnes	juil-13	mai-00	sept-13	oct-13	nov-13	déc-13	janv-14	févr-14	mars-14	avr-14	mai-14	juin-14	Prévisionnel campagne 2013/14
stock	149	149	149	149	149	149	149	149					149
collecte mensuelle	1 049	2 622	2 904	3 036	3 203	3 318	3 502	3 781					4 128
ajustement statistique													
importations	84	179	403	556	629	698	738						1 200
UE	84	135	238	244	247	247	249						260
pays tiers	0	44	166	312	383	451	490						940
total ressources	1 282	2 950	3 457	3 740	3 981	4 166	4 389						5 477
transformations	210	599	1 074	1 512	1 910	2 303	2 639	3 006					4 276
trituration ¹	135	441	847	1 216	1 546	1 873	2 140	2 439					3 455
trituration autre	60	120	180	240	300	360	420	480					720
incorporation ²	3	9	15	22	27	31	37	41					50
utilisation semences	1	2	3	4	5	6	7	8					10
freinte	10	26	29	30	32	33	35	38					41
exportations	78	287	364	491	551	626	763						1 070
UE	78	213	289	415	475	550	671						975
pays tiers	1	74	75	76	76	76	91						95
total utilisations	288	886	1 438	2 003	2 461	2 930	3 402						5 346
stock fin mois	994	2 065	2 019	1 738	1 520	1 236	988						131

Sources: FranceAgriMer, Douanes

1. uniquement les adhérents à Huileries de France

2. les chiffres d'incorporation sont issus de l'exploitation de l'état 13

Situation mensuelle cumulée colza

Campagne 2012/13

1000 tonnes	juil-12	août-12	sept-12	oct-12	nov-12	déc-12	janv-13	févr-13	mars-13	avr-13	mai-13	juin-13	Provisoire septembre 2013 (au 24/09/13)
stock	215	215	215	215	215	215	215	215	215	215	215	215	215
collecte mensuelle	2 908	3 820	4 090	4 297	4 491	4 589	4 712	4 843	4 980	5 151	5 295	5 356	5 363
ajustement statistique	12	24	36	48	60	73	86	99	112	125	138	151	145
importations	68	151	161	203	276	278	314	366	469	558	683	685	683
UE	8	52	57	60	62	65	68	70	72	75	76	78	76
pays tiers	61	99	104	143	214	214	247	296	397	482	607	607	607
total ressources	3 203	4 210	4 502	4 763	5 041	5 156	5 327	5 523	5 776	6 049	6 331	6 407	6 406
transformations	263	700	1 134	1 580	2 059	2 500	2 926	3 302	3 747	4 149	4 565	4 793	4 793
trituration ¹	188	557	919	1 282	1 680	2 049	2 404	2 714	3 096	3 438	3 790	3 967	3 967
trituration autre	42	95	159	233	307	374	437	499	557	612	672	720	720
incorporation ²	2	8	13	18	22	26	31	33	35	38	40	42	42
utilisation semences	1	2	3	4	5	6	7	8	9	10	10	10	10
freinte	29	38	41	43	45	46	47	48	50	52	53	54	54
exportations	135	290	399	531	679	772	923	1 075	1 205	1 310	1 402	1 465	1 464
UE	135	289	398	530	677	770	920	1 071	1 200	1 305	1 397	1 459	1 459
pays tiers	0	0	1	1	2	2	4	4	5	5	5	5	5
total utilisations	398	990	1 533	2 111	2 738	3 272	3 849	4 377	4 952	5 459	5 967	6 258	6 257
stock fin mois	2 805	3 220	2 969	2 652	2 303	1 883	1 478	1 146	824	590	364	149	149

Sources: FranceAgriMer, Douanes

1. uniquement les adhérents à Huileries de France

2. les chiffres d'incorporation sont issus de l'exploitation de l'état 13

COLZA

Cumul des utilisations / cumul des ressources

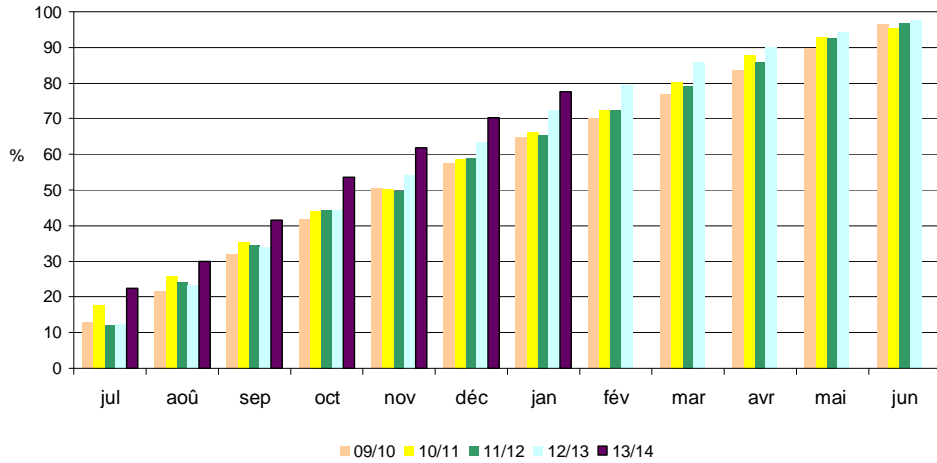

Utilisations mensuelles cumulées

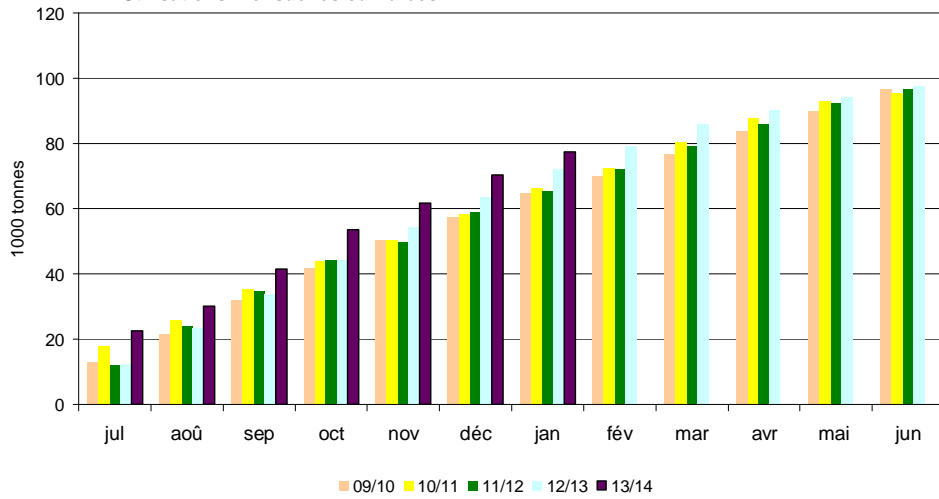

Triturations mensuelles

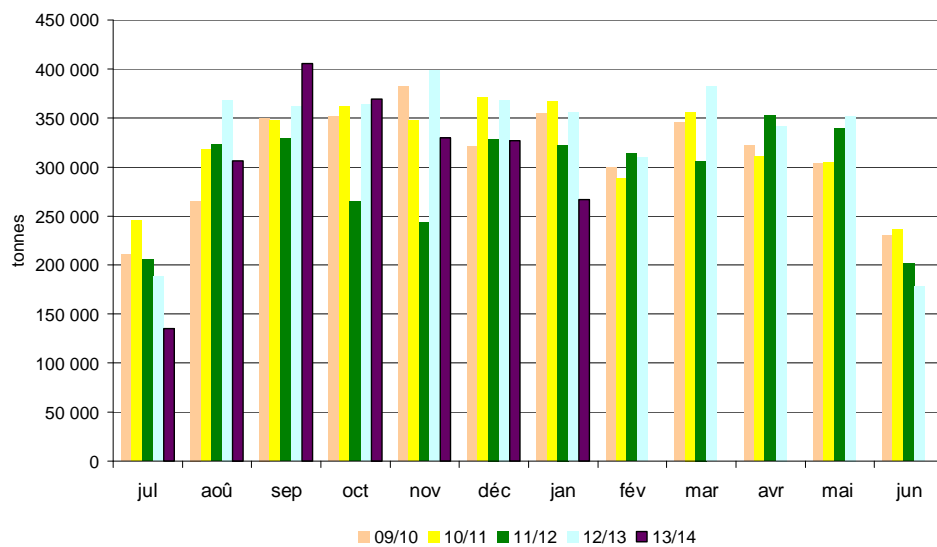

Sources: FranceAgriMer, Douanes

Bilan Tournesol des dernières campagnes

Bilan prévisionnel tournesol

Campagne 2013/14

1000 tonnes	2013-14 Prévisionnel mars 2014	2012-13 Provisoire	2011-12 Semi-définitif	2010 -11	2009-10	2008-2009	2007-08	2006-07	Evolution 2013-14 / 2012-13
RESSOURCES									
Surfaces (1000 ha)	772	680	742	695	725	627	515	642	14%
Rendement (t/ha)	2,05	2,31	2,54	2,36	2,33	2,51	2,55	2,16	-11%
Production (1000 t)	1 582	1 573	1 885	1 640	1 690	1 575	1 313	1 386	1%
dont non commercialisée	159	102	182	110	64	172	93	21	
report non collecté	159	102	182	110	64	172	93	21	
RESSOURCES pour le Marché									
stock de report	249	206	208	238	190	155	235	55	21%
collecte	1 423	1 471	1 703	1 530	1 626	1 403	1 220	1 365	-3%
dont semences								10	
dont jachère industrielle et ACE									
ajustement		-100	-90	30				100	
importations	450	237	353	270	149	228	42	211	90%
UE	440	215	347	206	105	85	33	18	
pays tiers	10	22	6	64	43	143	8	192	
TOTAL DES RESSOURCES	2 122	1 814	2 174	2 068	1 965	1 786	1 497	1 731	17%
UTILISATIONS									
transformations	1 568	1 148	1 540	1 435	1 374	1 263	1 027	1 054	37%
trituration ¹	1 520	1 102	1 500	1 399	1 345	1 234	1 023	1 015	
incorporation	10	7	13	10	11	8	4	22	
utilisation semences	10	10	10	11	10	7	1	3	
freinte	28	29	17	15	8	14	0	14	
exportations	397	417	428	425	353	333	315	442	-5%
UE	390	407	420	417	346	328	309	437	
pays tiers	7	10	8	8	6	5	6	5	
TOTAL DES UTILISATIONS	1 965	1 565	1 968	1 860	1 727	1 596	1 342	1 496	26%
STOCKS au 30 juin²									
dont stock collecteurs	157	249	206	208	238	190	155	235	-37%
dont stock FAB			89	125	190				
dont stock Tritrateurs				48					
				35					

Sources : Estimations FranceAgriMer - Commission bilans et Douanes - GNIS

1. Y compris non adhérents à Huileries de France

2. UE 28 depuis la récolte 2013

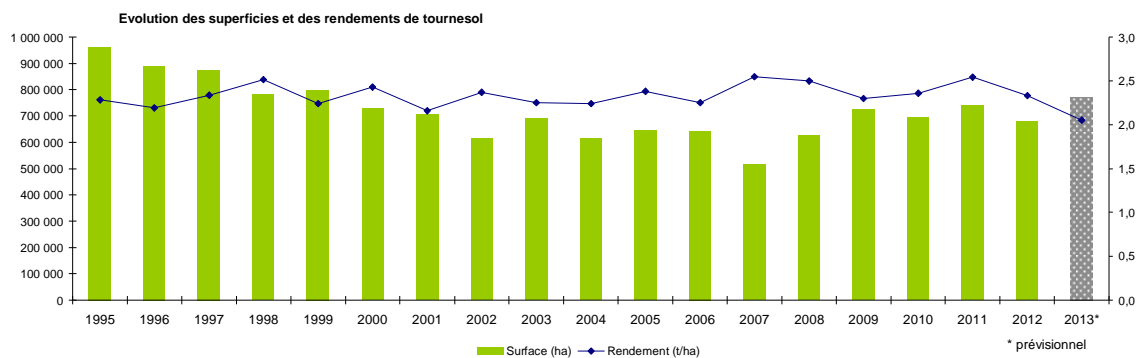

Sources : SSP - MAAF

Bilan Tournesol pour la campagne 2013/14

Situation mensuelle tournesol

Campagne 2013/14

1000 tonnes	juil-13	août-13	sept-13	oct-13	nov-13	déc-13	janv-14	févr-14	mars-14	avr-14	mai-14	juin-14
stock	249	142	64	294	776	852	771	697				
collecte mensuelle (y.c.semences)	4	1	238	662	146	60	49	50				
ajustement statistique												
importations	18	11	70	40	91	54	92					
UE	16	10	69	39	89	53	91					
pays tiers	2	1	1	0	2	1	2					
total ressources	271	154	372	996	1013	967	912					
transformations	102	65	61	173	131	150	169	139				
trituration ¹	97	61	51	155	123	144	163	133				
autre trituration	3	3	3	3	3	3	3	3				
incorporation ²	1	0	1	1	1	1	1	1				
utilisations semences	1	1	1	1	1	1	1	1				
freinte	0	0	5	13	3	1	1	1				
exportations	28	24	17	47	30	45	46					
UE	28	24	17	46	28	44	44					
pays tiers	0	0	0	1	1	1	2					
total utilisations	130	90	78	220	160	196	215					
stock fin mois	142	64	294	776	852	771	697					

Sources: FranceAgriMer, Douanes

1. uniquement les adhérents à Huileries de France

2. les chiffres d'incorporation sont issus de l'exploitation de l'état 13

Situation mensuelle cumulée tournesol

Campagne 2013/14

1000 tonnes	juil-13	août-13	sept-13	oct-13	nov-13	déc-13	janv-14	févr-14	mars-14	avr-14	mai-14	juin-14	Prévisionnel campagne 2013/14
stock	249	249	249	249	249	249	249	249					249
collecte mensuelle (y.c.semences)	4	5	243	905	1051	1111	1160	1210					1423
ajustement statistique													
importations	18	29	99	139	229	284	376						450
UE	16	26	95	135	224	277	368						440
pays tiers	2	3	3	4	6	7	8						10
total ressources	271	283	591	1293	1529	1644	1785						2 122
transformation	102	167	228	401	532	682	851	990					1 568
trituration ¹	97	158	209	364	487	631	794	927					1 484
autres triturations	3	6	9	12	15	18	21	24					36
incorporation ²	1	1	2	3	4	5	6	7					10
utilisations semences	1	2	3	4	5	6	7	8					10
freinte	0	0	5	18	21	22	23	24					28
exportations	28	52	70	116	146	191	237						397
UE	28	52	69	115	143	188	232						390
pays tiers	0	0	0	1	2	4	5						7
total utilisations	130	219	297	517	677	873	1088						1 965
stock fin mois	142	64	294	776	852	771	697						157

Sources: FranceAgriMer, Douanes

1. uniquement les adhérents à Huileries de France

2. les chiffres d'incorporation sont issus de l'exploitation de l'état 13

Situation mensuelle cumulée tournesol

Campagne 2012/13

1000 tonnes	juil-12	août-12	sept-12	oct-12	nov-12	déc-12	janv-13	févr-13	mars-13	avr-13	mai-13	juin-13	Provisoire septembre 2013 (au 24/09/13)
stock	206	206	206	206	206	206	206	206	206	206	206	206	206
collecte mensuelle (y.c.semences)	1	53	854	1156	1227	1255	1294	1326	1361	1397	1441	1471	1471
ajustement statistique	-8	-16	-24	-32	-40	-48	-56	-64	-73	-82	-91	-100	-100
importations	23	24	43	90	96	99	103	124	126	167	204	239	237
UE	20	21	39	81	83	85	88	107	109	148	185	219	215
pays tiers	3	4	4	9	13	14	16	17	18	19	19	20	22
total ressources	222	268	1080	1419	1489	1512	1547	1592	1621	1688	1760	1816	1 814
transformation	68	122	216	338	424	543	657	741	819	918	1022	1150	1 148
trituration ¹	65	114	185	294	374	486	596	672	744	839	940	1066	1 066
autres triturations	2	4	9	14	18	22	24	30	34	35	36	36	36
incorporation ²	1	1	2	2	3	3	4	4	5	6	6	7	7
utilisations semences	1	2	3	4	5	6	7	8	9	10	11	12	10
freinte	0	1	17	23	25	25	26	27	27	28	29	29	29
exportations	13	20	49	102	147	186	229	269	312	354	389	418	417
UE	13	20	49	102	146	185	226	262	302	344	378	407	407
pays tiers	0	0	0	0	1	2	4	7	10	10	10	10	10
total utilisations	82	142	264	440	571	729	887	1011	1131	1272	1411	1567	1 565
stock fin mois	140	126	815	979	918	783	661	582	490	416	349	249	249

Sources: FranceAgriMer, Douanes

1. uniquement les adhérents à Huileries de France

2. les chiffres d'incorporation sont issus de l'exploitation de l'état 13

TOURNESOL

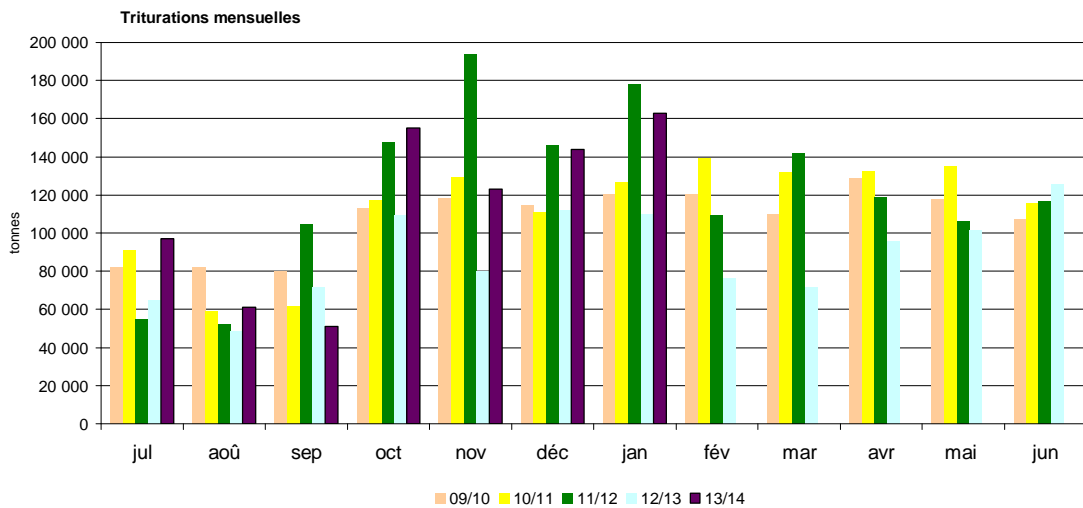
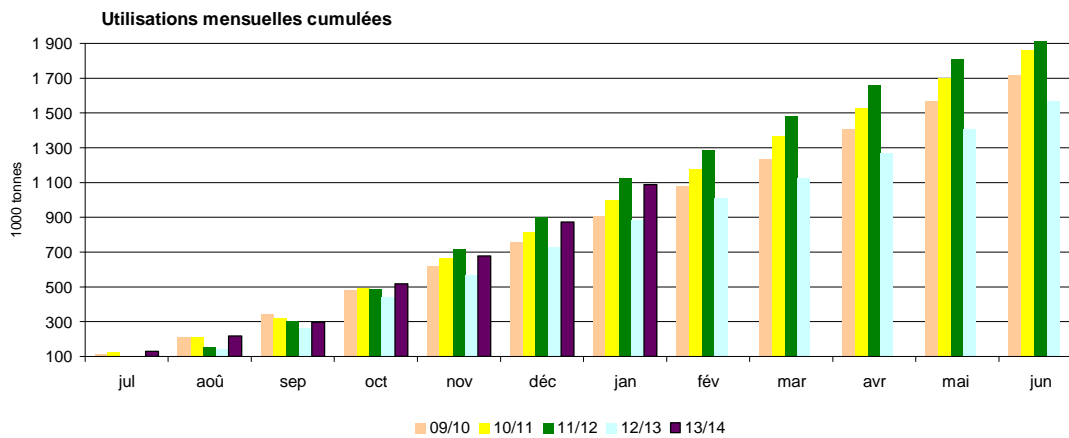
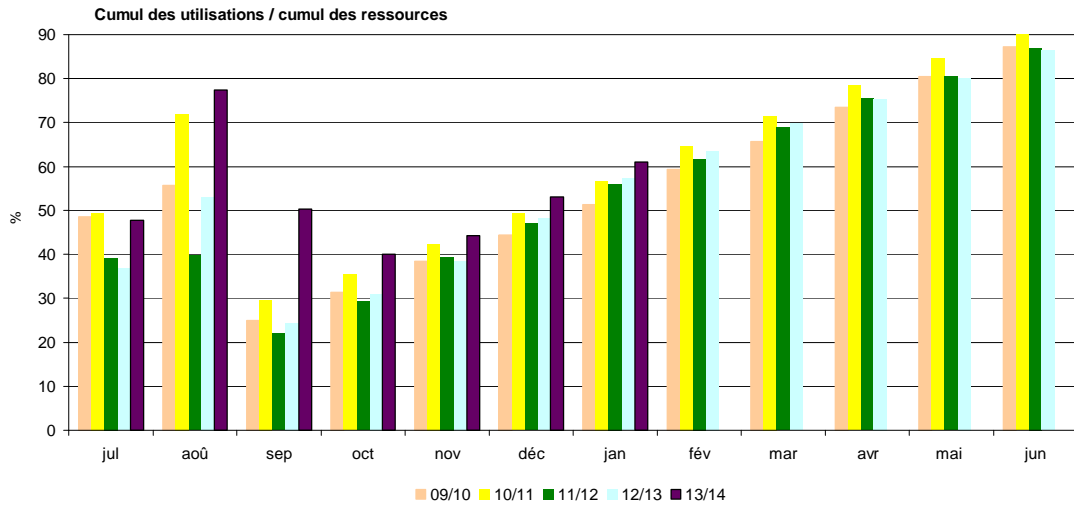

Sources: FranceAgriMer, Douanes

Bilan Soja des dernières campagnes

Bilan prévisionnel soja

1000 tonnes	2013-14 Prévisionnel mars 2014	2012-13 Provisoire	2011-12 Semi-définitif	2010 -11	2009-10	2008-09	2007/08	2006/07	Evolution 2013-14 / 2012-13
RESSOURCES									
Surfaces (1000 ha)	42	37	42	51	44	22	32	45	14%
Rendement (t/ha)	2,65	2,78	2,96	2,73	2,53	2,87	2,75	2,73	-5%
Production (1000 t)	111	104	124	138	110	62	88	123	7%
dont non commercialisée	27	17	16	23	14	12	14	10	59%
report non collecté	27	17	16	23	14	12	14	10	
RESSOURCES pour le Marché									
stock de report	21	34	58	34	34	35	34	58	-38%
collecte	84	87	108	116	96	50	74	113	-3%
dont semences								8	
ajustement statistique		20	51						
importations	615	616	647	555	566	627,7	372	393	0%
UE	45	33	52	48	52	55,7	63	50	
pays tiers	570	583	595	507	514	572	309	343	
TOTAL DES RESSOURCES	720	757	864	704	696	713	480	564	-5%
UTILISATIONS									
transformations	669	707	796	615	635	673	437	501	-5%
trituration ¹	545	582	633	462	484	482	257	342	
incorporation	35	46	64	60	53	45	58	66	
extrusion	35	35	45	45	45	35	35	55	
autres utilisations (alimentation humaine)	50	40	50	45	50	35	55	35	
utilisation semences	4	4	4	4	3	3	3	3	
ajustement statistique						73	30		
exportations	21	29	34	31	27	6	8	29	-28%
UE	15	21	26	22	20	4	7	24	
pays tiers	6	8	8	9	7	2	1	5	
TOTAL DES UTILISATIONS	690	736	830	646	662	679	445	530	-6%
STOCKS au 30 juin²									
dont stock collecteurs	30	21	34	58	34	34	35	34	43%
dont stock FAB		16	22	33	14	16	20	22	
dont stock Tritrateurs		4	3	2	3				

Sources : Estimations FranceAgriMer - Commission bilans et Douanes - GNIS

1. Y compris non adhérents à Huileries de France

2. UE 28 depuis la récolte 2013

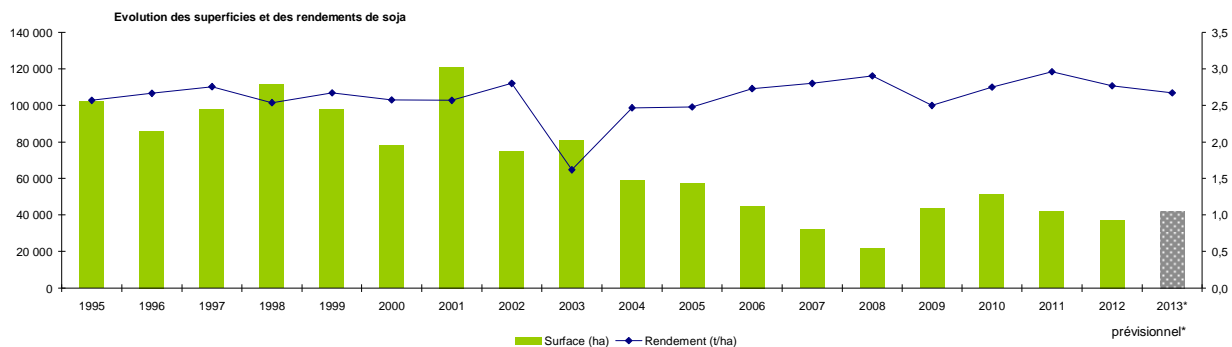

Sources : SSP - MAAF

Bilan Soja pour la campagne 2013/14

Situation mensuelle soja

Campagne 2013/14

1000 tonnes	juil-13	août-13	sept-13	oct-13	nov-13	déc-13	janv-14	févr-14	mars-14	avr-14	mai-14	juin-14
stock	21	14	11	18	57	67	63	52				
collecte mensuelle (y.c. semences)	1	0	10	47	16	4	3	2				
ajustement statistique	-25	40	4	-14	-5	21	-20					
importations	86	11	3	29	69	39	66					
UE	2	2	2	2	4	3	3					
pays tiers	85	9	1	26	65	36	63					
total ressources	83	65	28	80	137	130	112					
transformations	68	53	9	20	68	66	56	68				
trituration	59	44	0	10	58	55	46	57				
incorporation ¹	2	2	2	3	3	3	3	3				
extrusion	3	3	3	3	3	3	3	3				
autres utilisations	4	4	4	4	4	4	4	4				
utilisation semences	0,3	0,3	0,3	0,3	0,3	0,3	0,3	0,3				
exportations	1	1	1	2	2	2	3					
UE	1	1	1	1	1	1	3					
pays tiers	0	0	0	1	1	1	0					
total utilisations	69	54	10	22	70	67	59					
stock fin mois	14	11	18	57	67	63	52					

Sources: FranceAgriMer, Douanes

1. les chiffres d'incorporation sont issus de l'exploitation de l'état 13

Situation mensuelle cumulée soja

Campagne

2013/14

1000 tonnes	juil-13	août-13	sept-13	oct-13	nov-13	déc-13	janv-14	févr-14	mars-14	avr-14	mai-14	juin-14	Prévisionnel campagne 2013/14
stock	21	21	21	21	21	21	21	21	21				21
collecte mensuelle (y.c. semences)	1	1	11	58	74	77	80	82					84
ajustement statistique	-25	15	19	5	0	21	1						
importations	86	98	101	130	199	238	304						615
UE	2	4	6	8	12	15	17						45
pays tiers	85	94	95	122	187	223	286						570
total ressources	83	134	152	214	294	357	406						720
transformations	68	121	131	151	219	285	342	409					669
trituration	59	103	103	113	171	226	272	329					545
incorporation ¹	2	4	6	9	12	15	18	22					35
extrusion	3	6	9	12	15	18	21	24					35
autres utilisations	4	8	12	16	20	24	28	32					50
utilisation semences	0	1	1	1	2	2	2	2					4
exportations	1	2	3	5	7	9	12						21
UE	1	2	3	4	5	6	9						15
pays tiers	0	0	0	1	2	3	3						6
total utilisations	69	124	134	156	227	294	353						690
stock fin mois	14	11	18	57	67	63	52						30

Sources: FranceAgriMer, Douanes

Situation mensuelle cumulée soja

Campagne 2012/13

1000 tonnes	juil-12	août-12	sept-12	oct-12	nov-12	déc-12	janv-13	févr-13	mars-13	avr-13	mai-13	juin-13	Provisoire septembre 2013 (au 24/09/13)
stock	34	34	34	34	34	34	34	34	34	34	34	34	34
collecte mensuelle (y.c. semences)	1	2	21	66	76	78	81	83	84	86	87	88	87
ajustement statistique	2	-14	-21	-19	-26	-6	25	13	-21	15	15	20	20
importations	45	85	159	214	283	327	356	426	501	528	561	615	616
UE	3	7	9	13	16	19	22	24	29	27	29	31	33
pays tiers	42	79	149	201	267	309	335	402	472	501	531	583	583
total ressources	82	107	193	295	366	434	497	556	598	663	696	756	757
transformations	64	92	163	226	295	365	429	494	541	608	641	706	707
trituration	51	67	127	178	235	295	350	405	442	500	525	582	582
incorporation ¹	6	10	14	19	23	27	30	33	36	39	42	44	46
extrusion	3	6	9	12	15	18	21	24	27	30	33	36	35
autres utilisations	4	8	12	16	20	23	26	29	32	35	38	41	40
utilisation semences	0	1	1	1	2	2	2	3	3	3	4	4	4
exportations	1	2	5	13	15	17	19	21	23	25	27	29	29
UE	1	2	3	8	10	11	13	14	16	17	19	21	21
pays tiers	0	0	2	4	5	6	7	7	7	8	8	8	8
total utilisations	65	94	168	238	310	383	448	515	564	633	668	735	736
stock fin mois	17	13	25	57	56	51	49	41	35	30	28	21	21

Sources: FranceAgriMer, Douanes

1. les chiffres d'incorporation sont issus de l'exploitation de l'état 13

SOJA

Cumul des utilisations / Cumul des ressources

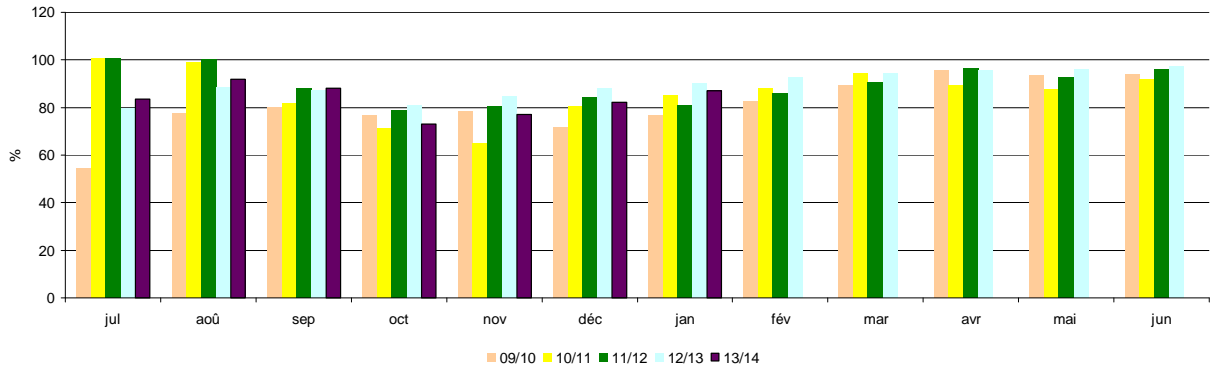

Utilisations mensuelles cumulées

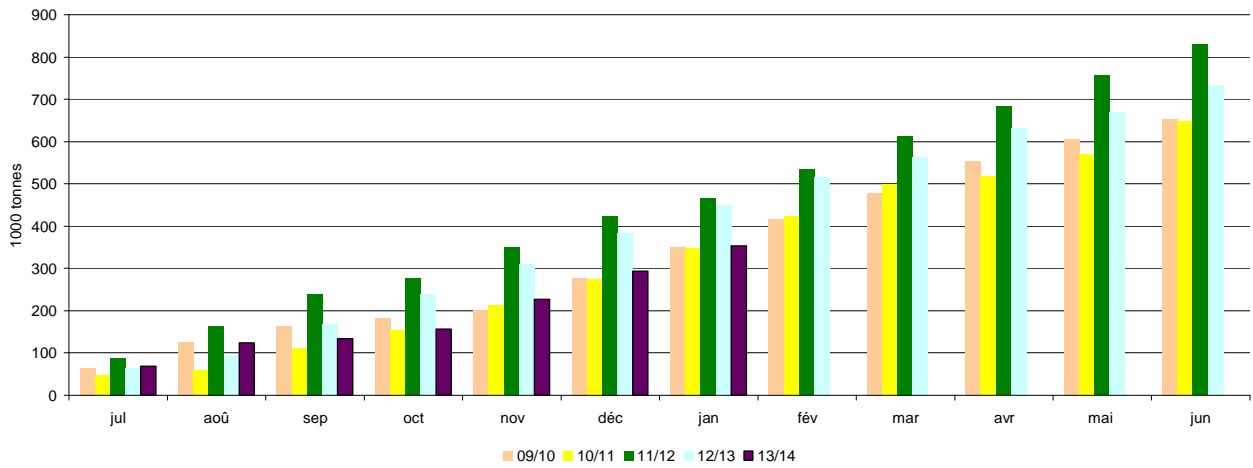

Triturations mensuelles

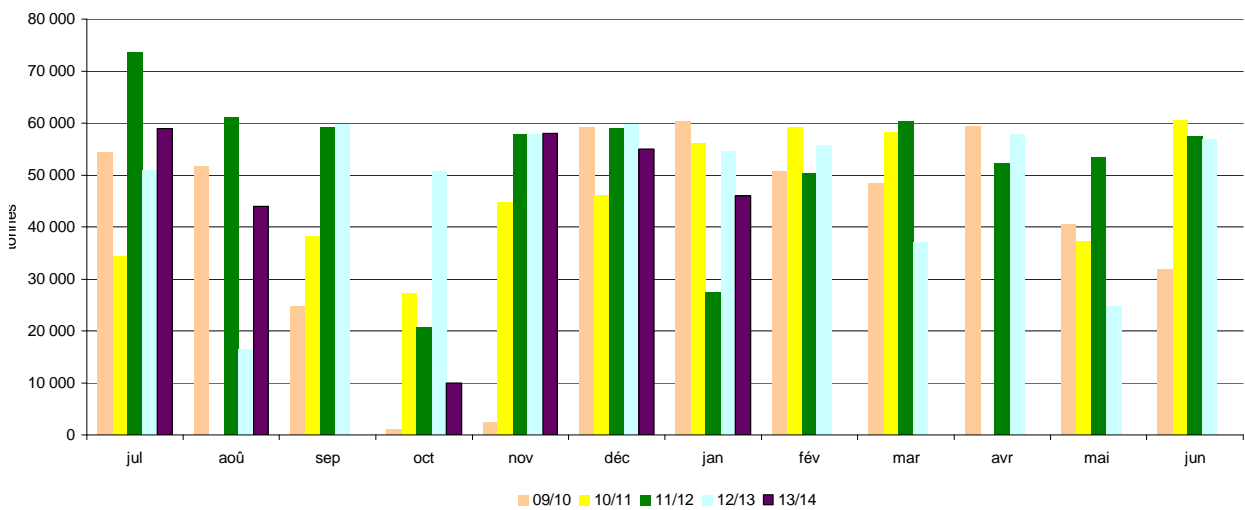

Sources: FranceAgriMer, Douanes

Bilan Pois des dernières campagnes

Bilan prévisionnel pois

1000 tonnes	2013-14 Prévisionnel mars 2014	2012-13 Provisoire	2011-12 Semi- définitif	2010-11	2009-10	2008-09	2007-08	2006-07	Evolution 2013-14 / 2012-13
RESSOURCES									
Surfaces (1000 ha)	121	133	183	246	112	97	160	237	-9%
Rendement (t/ha)	4,06	4,15	3,62	4,43	4,84	4,70	3,64	4,16	-2%
Production (1000 t)	491	553	659	1 088	542	456	582	986	-11%
dont non commercialisée	105	116	138	201	99	99	109	75	
report non collecté	105	116	138	201	99	99	109	75	
RESSOURCES pour le Marché									
stock de report	58	50	83	34	45	97	77	123	16%
collecte	386	437	521	891	443	357	473	911	-12%
dont semences		20	26	45	28	15	23	38	
importations	10	15	5	8	14	12	36	8	
UE	5	4	3	5	6	5	6	5	
pays tiers	5	11	2	3	8	7	30	3	
TOTAL DES RESSOURCES	454	502	609	933	502	466	586	1 042	-10%
UTILISATIONS									
Transformations	230	235	200	482	264	161	244	500	-2%
incorporation ¹	75	65	66	281	104	73	112	340	
autres ²	20	35	14	76	41	1	40	100	
alimentation humaine et ingrédients non alimentaires	120	120	100	100	90	70	80	30	
utilisation semences	15	15	20	25	29	17	12	30	
exportations	195	209	359	369	207	257	245	465	-7%
UE	150	150	127	212	133	162	161	260	
pays tiers	45	59	232	156	74	95	84	205	
TOTAL DES UTILISATIONS	425	444	559	851	471	418	489	965	-4%
STOCKS au 30 juin ³	29	58	50	83	34	48	97	77	-50%
dont stock collecteurs		56	47	77	31	42			
dont stock FAB		2	3	6	3	3			

Sources : Estimations FranceAgrilMer - Commission bilans et Douanes - GNIS

1. Chiffres issus des déclarations des FAB - état 13

2. Y compris achats directs des éleveurs auprès des collecteurs

3. UE 28 depuis la récolte 2013

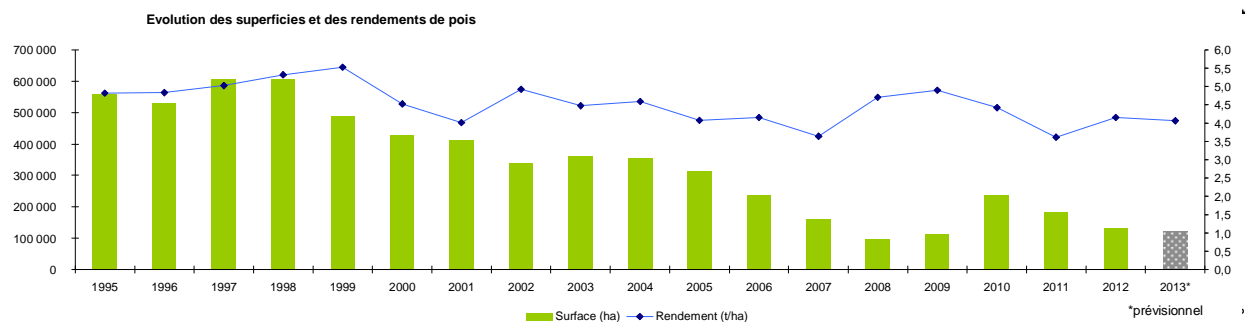

Sources : SSP - MAAF

Bilan Pois pour la campagne 2013/14

Situation mensuelle pois

Campagne 2013/14

1000 tonnes	juil-13	août-13	sept-13	oct-13	nov-13	déc-13	janv-14	févr-14	mars-14	avr-14	mai-14	juin-14
stock	58	116	227	221	194	173	149	135				
collecte mensuelle (y.c.semences)	91	146	32	17	19	14	20	17				
importations	0,8	0,3	0,5	0,6	0,9	1,4	1,5					
UE	0,6	0,2	0,3	0,4	0,3	0,5	0,4					
pays tiers	0,2	0,1	0,1	0,2	0,6	0,9	1,1					
total ressources	150	262	259	238	214	189	170					
utilisations internes	17	19	21	26	23	20	18	16				
incorporation ¹	4,1	6,0	7,7	13,2	10,3	6,8	5,3	3,0				
autres ²	1,6	1,6	1,6	1,6	1,6	1,6	1,6	1,6				
alimentation humaine	10	10	10	10	10	10	10	10				
utilisations semences	1,3	1,3	1,3	1,3	1,3	1,3	1,3	1,3				
exportations	17	16	18	18	18	20	17					
UE	12	12	11	17	14	18	12					
pays tiers	5	4	7	1	4	3	4,9					
total utilisations	34	35	39	44	41	40	35					
stock fin mois	116	227	221	194	173	149	135					

Sources: FranceAgriMer, Douanes

1. les chiffres d'incorporation sont issus de l'exploitation de l'état 13

2. y.c. les achats directs des éleveurs

Situation mensuelle cumulée pois

Campagne 2013/14

1000 tonnes	juil-13	août-13	sept-13	oct-13	nov-13	déc-13	janv-14	févr-14	mars-14	avr-14	mai-14	juin-14	Prévisionnel campagne 2013/14
stock	58	58	58	58	58	58	58	58					58
collecte mensuelle (y.c.semences)	91	237	269	285	305	319	339	355					386
importations	0,8	1,2	1,6	2,2	3,1	4,5	6,0						10
UE	0,6	0,8	1,2	1,5	1,9	2,4	2,7						5
pays tiers	0,2	0,3	0,5	0,7	1,3	2,2	3,3						5
total ressources	150	296	328	346	366	381	403						454
utilisations internes	17	36	56	83	106	125	144	159					230
incorporation ¹	4	10	18	31	41	48	53	56					75
autres ²	2	3	5	6	8	10	11	13					20
alimentation humaine	10	20	30	40	50	60	70	80					120
utilisations semences	1	3	4	5	6	8	9	10					15
exportations	17	33	51	69	87	107	124						195
UE	12	24	35	51	66	83	95						150
pays tiers	5	9	17	17	21	24	29						45
total utilisations	34	69	108	151	193	233	268						425
stock fin mois	116	227	221	194	173	149	135						29

Sources: FranceAgriMer, Douanes

1. les chiffres d'incorporation sont issus de l'exploitation de l'état 13

2. y.c. les achats directs des éleveurs

Situation mensuelle cumulée pois

Campagne 2012/13

1000 tonnes	juil-12	août-12	sept-12	oct-12	nov-12	déc-12	janv-13	févr-13	mars-13	avr-13	mai-13	juin-13	Provisoire septembre 2013 (au 24/09/2013)
stock	50	50	50	50	50	50	50	50	50	50	50	50	50
collecte mensuelle (y.c.semences)	170	283	317	336	357	369	386	397	410	421	432	438	437
importations	0,2	0,5	0,7	8,0	8,6	9,7	10,9	12,6	13,8	14,6	14,9	15,4	15
UE	0,2	0,4	0,5	1,1	1,5	1,7	2,1	3,3	3,9	4,2	4,4	4,5	4
pays tiers	0,0	0,2	0,2	6,9	7,0	8,0	8,8	9,4	9,9	10,4	10,5	10,9	11
total ressources	220	334	368	394	416	429	447	460	473	486	497	504	502
utilisations internes	19	40	63	85	104	124	142	160	178	197	216	235	235
incorporation ¹	4	11	20	28	33	39	43	46	50	55	60	65	65
autres ²	3	6	9	12	15	17	20	23	26	29	32	35	35
alimentation humaine	10	20	30	40	50	60	70	80	90	100	110	120	120
utilisations semences	1	3	4	5	7	8	9	10	12	13	14	16	15
exportations	8	21	34	45	59	79	89	102	123	148	196	209	209
UE	8	19	30	41	52	62	71	82	102	121	138	150	150
pays tiers	0	3	4	4	7	17	18	20	22	27	58	59	59
total utilisations	27	61	97	130	163	203	231	262	301	345	412	444	444
stock fin mois	193	273	271	264	252	225	216	198	172	141	84	58	58

Sources: FranceAgriMer, Douanes, Huileries de France

1. les chiffres d'incorporation sont issus de l'exploitation de l'état 13

2. y.c. les achats directs des éleveurs

POIS

Cumul des utilisations / cumul des ressources

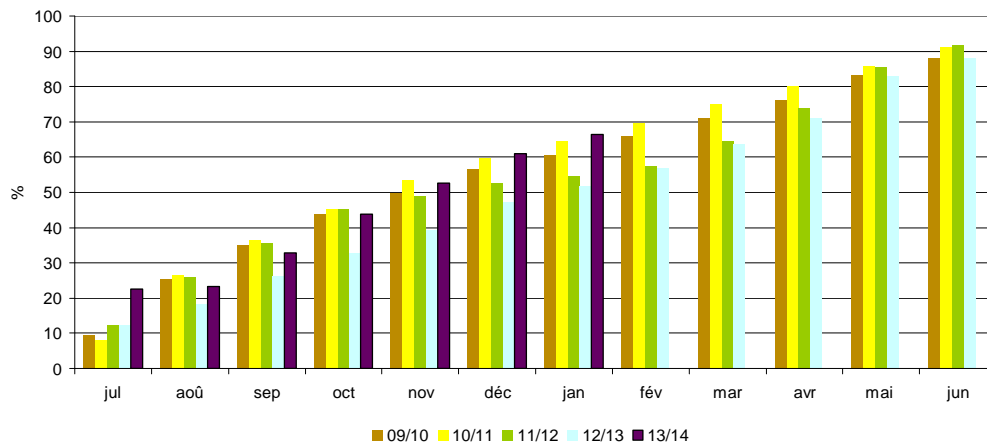

Utilisations mensuelles cumulées

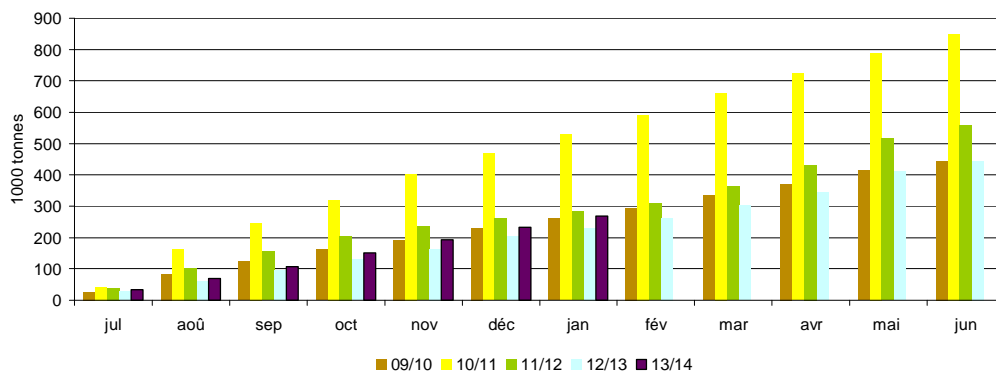

Exportations mensuelles

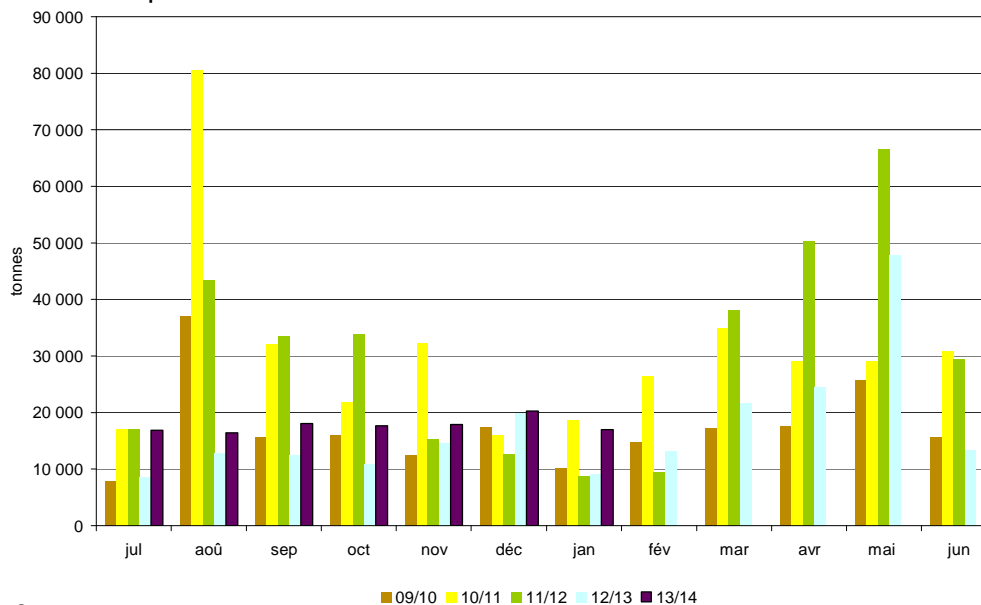

Sources: FranceAgriMer, Douanes, UNIP

Bilan Féverole des dernières campagnes

Bilan prévisionnel féverole

1000 tonnes	2013-14 Prévisionnel mars 2014	2012-13 Provisoire	2011-12 Semi-définitif	2010-11	2009-10	2008-09	2007-08	2006-07	Evolution 2013-14 / 2012-13
RESSOURCES									
Surfaces (1000 ha)	68	60	92	150	87	61	53	78	13%
Rendement (t/ha)	3,55	4,53	3,77	3,19	5,01	5,21	4,53	3,72	-22%
Production (1000 t)	241	274	347	479	436	318	240	290	-12%
dont non commercialisée	45	45	78	78	51	38	47	52	
report non collecté	45	38	78	78	51	38	47	52	
RESSOURCES pour le Marché									
stock de report	15	25	45	41	18	10	40	41	-40%
collecte	196	229	269	401	385	280	193	238	-14%
dont semences		7	7	11	9	6	8	8	
importations	15	12	6	4	2	3	7	6	
UE	14	11	5	4	1	2	7	6	
pays tiers	1	1	1	0	0	1	0	0	
TOTAL DES RESSOURCES	226	266	320	446	405	293	240	285	-15%
UTILISATIONS									
Transformations	34	31	34	97	95	58	24	54	10%
incorporation ¹	12	9	12	21	34	12	7	20	
autres ²	5	5	5	58	43	31	5	9	
alimentation humaine	10	10	10	10	8	7	6	13	
utilisation semences	7	7	7	8	10	8	6	12	
exportations	160	220	261	307	277	217	206	191	-27%
UE	20	22	29	34	19	18	25	49	
pays tiers	140	198	232	272	258	199	181	142	
TOTAL DES UTILISATIONS	194	251	295	403	372	275	230	245	-23%
STOCKS au 30 juin ³	32	15	25	45	41	18	10	40	113%
dont stock collecteurs		15	21	45	41	18	10	40	
dont stock FAB									

Sources : Estimations FranceAgriMer - Commission bilans et Douanes - GNIS

1. Chiffres issus des déclarations des FAB - état 13

2. Y compris achats directs des éleveurs auprès des collecteurs

3. UE 28 depuis la récolte 2013

Evolution des superficies et des rendements de féverole

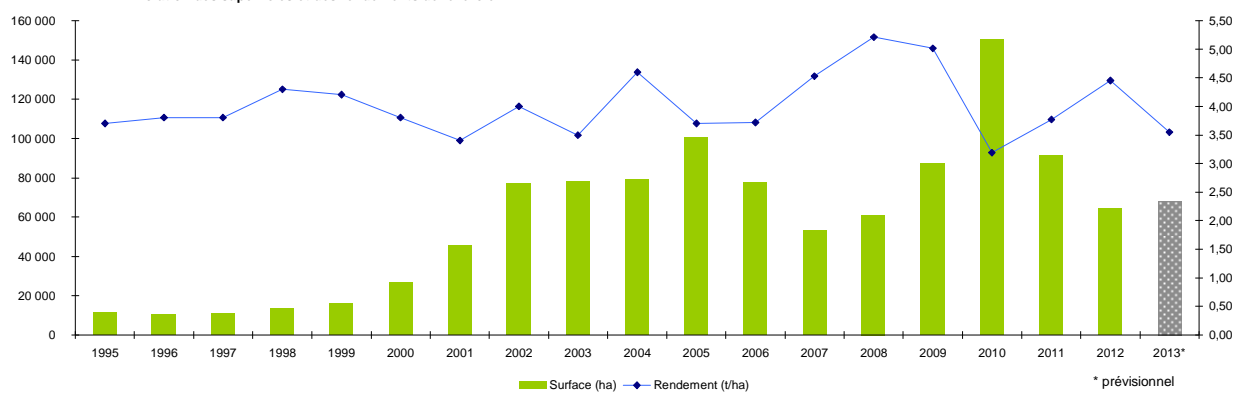

Sources : SSP - MAAF

Bilan Féverole pour la campagne 2013/14

Situation mensuelle féverole

Campagne 2013/14

1000 tonnes	juil-13	août-13	sept-13	oct-13	nov-13	déc-13	janv-14	févr-14	mars-14	avr-14	mai-14	juin-14
stock	15	8	72	97	87	93	88	91				
collecte mensuelle (y.c.semences)	2	70	58	16	8	6	8	10				
ajustement statistique												
importations	0,6	0,3	0,5	0,3	4,6	4,6	0,3					
UE	0,5	0,3	0,4	0,3	4,6	4,6	0,2					
pays tiers	0,0	0,1	0,1	0,0	0,0	0,0	0,0					
total ressources	18	78	130	114	100	103	96					
utilisations internes	2	3	3	3	2	3	3	3				
incorporation ¹	0,4	0,8	0,7	0,9	0,7	0,9	1,0	0,8				
autres	0,4	0,4	0,4	0,4	0,4	0,4	0,4	0,4				
alimentation humaine	0,8	0,8	0,8	0,8	0,8	0,8	0,8	0,8				
utilisation semences	0,6	0,6	0,6	0,6	0,6	0,6	0,6	0,6				
exportations	8	3	31	24	5	13	3					
UE	0,4	0,2	1,6	2,0	1,1	0,9	0,9					
pays tiers	7,3	3,2	29,0	22,0	4,0	11,6	2,1					
total utilisations	10	6	33	27	8	15	6					
stock fin mois	8	72	97	87	93	88	91					

Sources: FranceAgnMer, Douanes

1. les chiffres d'incorporation sont issus de l'exploitation de l'état 13

Situation mensuelle cumulée féverole

Campagne 2013/14

1000 tonnes	juil-13	août-13	sept-13	oct-13	nov-13	déc-13	janv-14	févr-14	mars-14	avr-14	mai-14	juin-14	Prévisionnel campagne 2013/14
stock	15	15	15	15	15	15	15	15					15
collecte mensuelle (y.c.semences)	2	72	130	146	155	161	169	179					195
ajustement statistique		0											
importations	1	1	1	2	6	11	11						12
UE	0,5	0,8	1,2	1,5	6,1	10,7	10,9						11
pays tiers	0,0	0,1	0,2	0,2	0,2	0,2	0,3						1
total ressources	18	88	146	163	176	187	195	194					222
utilisations internes	2	5	7	10	12	15	18	21					37
incorporation ¹	0,4	1,2	1,9	2,8	3,4	4,4	5,4	6,2					15
autres	0,4	0,8	1,2	1,6	2,0	2,4	2,8	3,2					5
alimentation humaine	0,8	1,6	2,4	3,2	4,0	4,8	5,6	6,4					10
utilisation semences	0,6	1,2	1,8	2,4	3,0	3,6	4,2	4,8					7
exportations	8	11	42	66	71	83	86						160
UE	0	1	2	4	5	6	7						20
pays tiers	7	11	40	62	66	77	79						140
total utilisations	10	16	49	76	83	99	104						197
stock fin mois	8	72	97	87	93	88	91						25

Sources: FranceAgnMer, Douanes

1. les chiffres d'incorporation sont issus de l'exploitation de l'état 13

Situation mensuelle cumulée féverole

Campagne 2012/13

1000 tonnes	juil-12	août-12	sept-12	oct-12	nov-12	déc-12	janv-13	févr-13	mars-13	avr-13	mai-13	juin-13	Provisoire septembre 2013 (au 24/09/2013)
stock	25	25	25	25	25	25	25	25	25	25	25	25	25
collecte mensuelle (y.c.semences)	3	94	165	184	195	201	209	216	222	226	229	230	229
ajustement statistique													
importations	0	1	1	1	4	4	7	7	7	7	8	12	12
UE	0,3	0,5	0,6	0,8	3,7	3,8	6,2	6,3	6,6	6,9	7,3	10,9	11
pays tiers	0,1	0,2	0,3	0,3	0,4	0,4	0,5	0,5	0,6	0,6	0,6	0,7	1
total ressources	28	120	191	210	224	230	240	248	254	258	262	267	266
utilisations internes	3	5	8	11	13	16	19	21	24	26	29	31	31
incorporation ¹	0,8	1,6	2,5	3,5	4,4	5,4	6,3	6,9	7,7	8,4	9,0	9,5	9
autres	0,4	0,8	1,2	1,6	2,0	2,4	2,8	3,2	3,6	4,0	4,4	4,8	5
alimentation humaine	0,8	1,6	2,4	3,2	4,0	4,8	5,6	6,4	7,2	8,0	8,8	9,6	10
utilisation semences	0,6	1,2	1,8	2,4	3,0	3,6	4,2	4,8	5,4	6,0	6,6	7,2	7
exportations	18	28	61	95	114	131	150	170	179	188	197	220	220
UE	3	4	7	9	10	12	14	16	17	18	19	22	22
pays tiers	14	24	53	86	104	119	136	155	162	170	178	198	198
total utilisations	20	13	36	37	22	20	22	22	11	12	12	25	251
stock fin mois	8	87	122	104	96	83	71	56	51	43	35	15	15

Sources: FranceAgnMer, Douanes

1. les chiffres d'incorporation sont issus de l'exploitation de l'état 13

FÉVEROLE

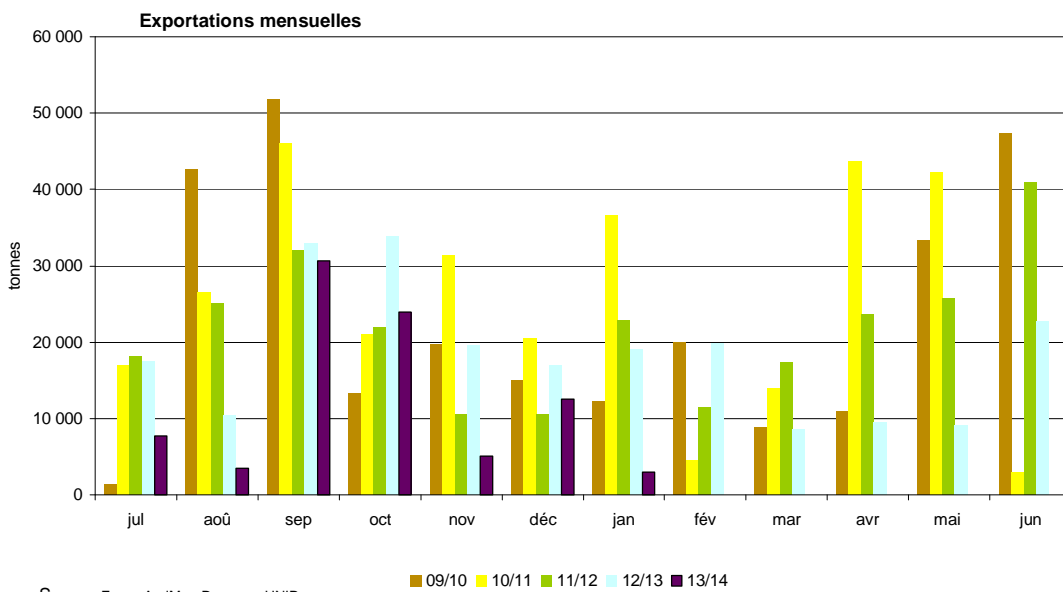
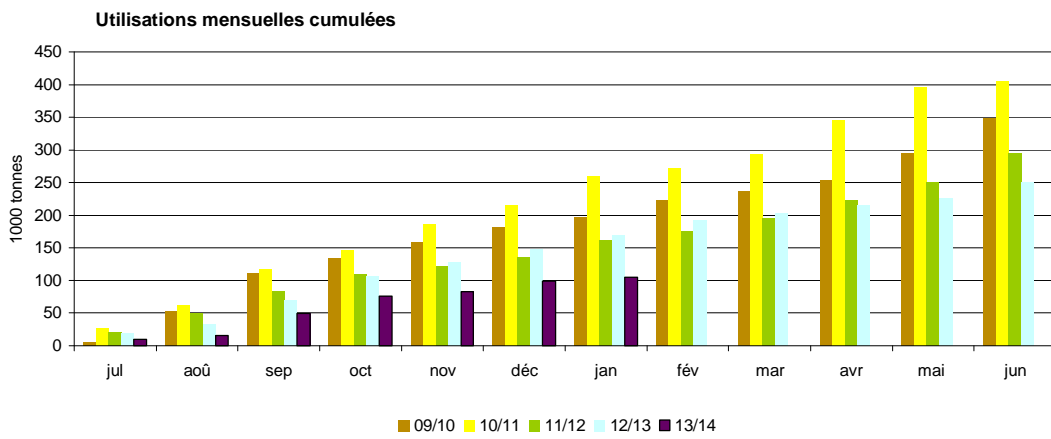
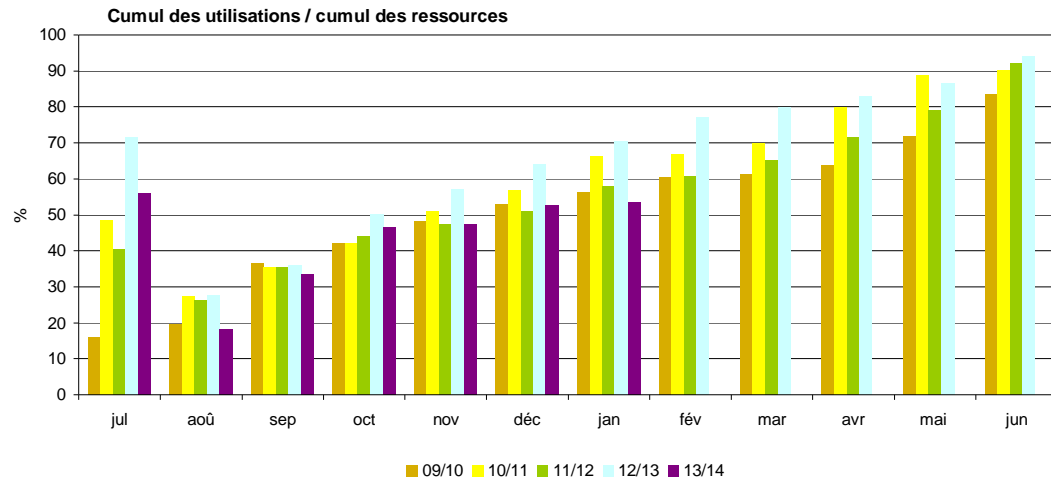

Sources: FranceAgriMer, Douanes, UNIP

Triturations campagnes 2005/06 à 2013/14

Triturations graines de colza

tonne	13/14	% réal.	12/13	% réal.	11/12	% réal.	10/11	% réal.	09/10	% réal.	08/09	% réal.	07/08	% réal.	06/07	% réal.	05/06	% réal.
juillet	135 000	4%	188 000	5%	206 172	6%	245 576	6%	211 079	6%	183 605	5%	128 573	5%	140 080	6%	75 864	3%
août	306 000	13%	369 000	14%	323 336	15%	317 468	15%	265 148	13%	228 745	12%	128 537	10%	92 862	11%	184 244	11%
septembre	406 000	25%	362 000	23%	329 407	24%	346 626	24%	350 043	22%	325 189	21%	204 403	18%	170 267	19%	182 939	19%
octobre	369 000	35%	363 000	32%	264 441	32%	361 775	33%	350 946	32%	304 730	30%	221 309	26%	212 662	29%	214 872	28%
novembre	330 000	45%	398 000	42%	243 379	39%	347 049	42%	382 318	42%	303 845	39%	229 611	35%	202 395	38%	202 811	37%
décembre	327 000	54%	368 000	52%	328 137	48%	370 789	52%	320 549	50%	337 692	49%	248 498	44%	200 206	47%	223 325	46%
janvier	267 000	62%	355 000	61%	323 000	57%	366 729	61%	354 440	60%	332 431	58%	239 253	53%	186 346	56%	221 286	56%
février	299 000	71%	310 000	68%	314 000	66%	288 067	69%	299 572	68%	280 123	66%	239 817	62%	206 926	65%	188 651	64%
mars			382 000	78%	306 000	75%	356 551	78%	345 769	77%	307 886	75%	274 476	73%	207 542	75%	229 640	74%
avril			342 000	87%	353 000	85%	310 766	86%	322 157	86%	291 786	83%	217 701	81%	178 301	83%	211 893	83%
mai			352 000	96%	339 000	94%	304 842	94%	303 173	94%	305 888	92%	252 970	91%	192 586	92%	223 465	92%
juin			178 000	100%	202 000	100%	236 388	100%	230 694	100%	269 097	100%	249 188	100%	166 498	100%	183 123	100%
Estim. hors adhérents HDF ²	720 000		720 000		708 000		650 000		485 000		250 000		150 000		180 000		40 000	
total	4 175 000		4 687 000		4 239 872		4 502 626		4 220 888		3 721 017		2 784 336		2 336 671		2 382 113	
cumul juillet/juin¹	2 439 000		3 967 000		3 531 872		3 852 626		3 735 888		3 471 017		2 634 336		2 156 671		2 342 113	
rythme mensuel	304 875		330 583		294 323		321 052		311 324		289 251		219 528		179 723		195 176	

Triturations graines de tournesol

tonne	13/14	% réal.	12/13	% réal.	11/12	% réal.	10/11	% réal.	09/10	% réal.	08/09	% réal.	07/08	% réal.	06/07	% réal.	05/06	% réal.
juillet	97 000	7%	65 000	6%	54 832	4%	91 091	7%	81 952	6%	71 479	6%	73 115	7%	62 880	6%	56 331	6%
août	61 000	11%	49 000	10%	51 941	7%	58 705	11%	82 215	12%	34 570	9%	60 774	13%	53 767	11%	31 568	10%
septembre	51 000	14%	71 000	17%	104 374	14%	61 468	15%	79 571	18%	54 018	14%	30 469	16%	39 114	15%	54 443	16%
octobre	155 000	25%	110 000	27%	147 767	24%	117 149	24%	113 306	27%	124 656	24%	88 964	25%	97 504	25%	102 065	27%
novembre	123 000	33%	80 000	35%	194 000	38%	129 152	34%	118 346	35%	102 494	33%	85 713	34%	96 994	34%	79 004	36%
décembre	144 000	43%	112 000	45%	146 000	47%	111 134	42%	114 991	44%	97 853	41%	90 484	43%	99 984	44%	83 419	45%
janvier	163 000	54%	110 000	56%	178 000	60%	126 269	51%	120 686	53%	101 308	50%	95 816	52%	105 311	55%	79 770	54%
février	133 000	62%	76 000	63%	109 000	67%	139 322	62%	120 286	62%	100 484	58%	92 596	62%	87 674	63%	82 706	64%
mars			71 000	70%	142 000	77%	132 203	71%	110 126	70%	112 315	67%	102 337	72%	86 467	72%	71 775	72%
avril			96 000		119 000	85%	132 576	81%	128 835	80%	128 238	78%	95 509	81%	109 368	83%	90 359	82%
mai			101 000		106 000	92%	135 227	91%	117 844	88%	133 290	90%	84 629	90%	79 304	90%	77 772	90%
juin			125 000		117 000	100%	115 696	100%	107 373	96%	123 398	100%	103 914	100%	97 472	100%	85 840	100%
Estim. hors adhérents HDF ²	36 000		36 000		31 000		50 000		50 000		50 000		20 000		5 000		5 000	
total	1 520 000		1 102 000		1 500 914		1 399 992		1 345 531		1 234 103		1 024 320		1 015 839		900 052	
cumul juillet/juin¹	927 000		1 066 000		1 469 914		1 349 992		1 295 531		1 184 103		1 004 320		1 015 839		895 052	
rythme mensuel	115 875		88 833		122 493		112 499		107 961		98 675		83 693		84 653		74 588	

Source: FranceAgriMer

1. Adhérents Huileries de France seulement

2. Petites unités de trituration non inscrites à Huileries de France

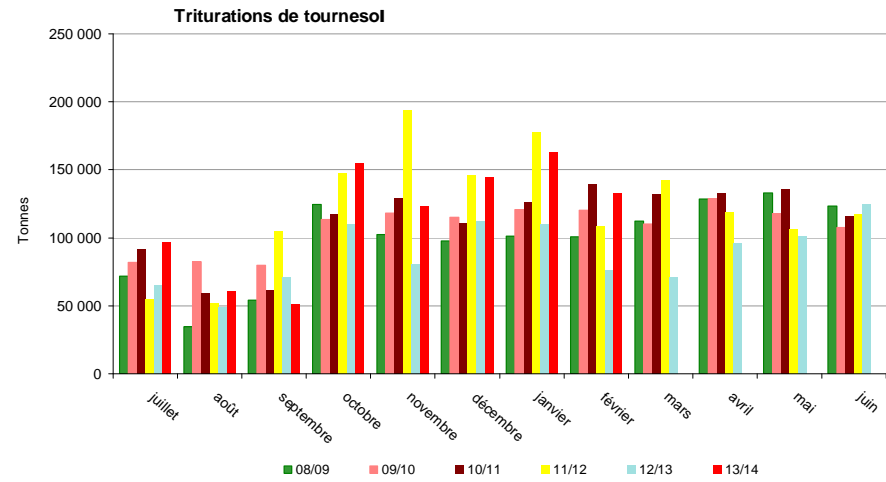
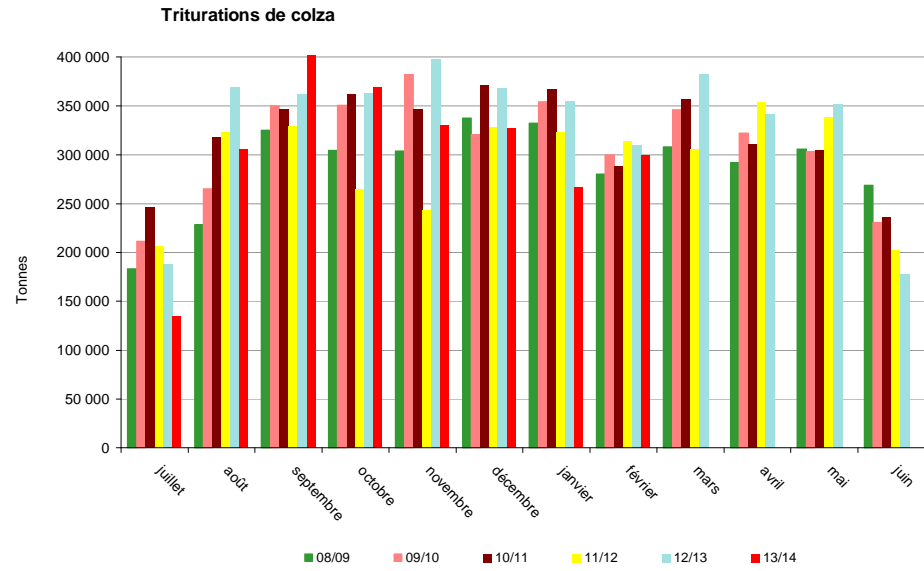

Source: FranceAgriMer

Triturations campagnes 2005/06 à 2013/14

Triturations graines de soja

tonne	13/14	% réal.	12/13	% réal.	11/12	% réal.	10/11	% réal.	09/10	% réal.	08/09	% réal.	07/08	% réal.	06/07	% réal.	05/06	% réal.
juillet	59 298	9%	51 000	8%	73 704	12%	34 330	7%	54 297	11%	13 637	3%	24 140	9%	0	0%	59 920	20%
août	44 000	16%	16 000	12%	61 039	21%	0	7%	51 709	22%	24 247	8%	20 051	17%	10 988	3%	26 042	29%
septembre	0	16%	59 000	22%	59 238	31%	38 229	16%	24 733	27%	27 097	13%	14 868	23%	30 658	12%	34 810	41%
octobre	10 000	18%	51 000	30%	20 583	34%	27 297	22%	952	27%	11 886	16%	15 796	29%	24 042	19%	13 055	45%
novembre	58 000	27%	58 000	40%	57 805	43%	44 631	31%	2 349	28%	27 262	22%	28 025	40%	29 816	28%	24 778	54%
décembre	55 000	36%	60 000	51%	59 065	52%	46 005	41%	59 157	40%	51 967	32%	29 481	52%	39 826	40%	18 648	60%
janvier	46 000	43%	55 000	60%	27 330	57%	56 041	53%	60 231	52%	44 563	42%	22 167	60%	22 962	46%	13 682	65%
février	57 000	52%	55 000	70%	50 330	65%	59 179	66%	50 689	63%	55 116	53%	15 674	66%	16 099	51%	25 160	73%
mars			37 000	76%	60 330	74%	58 112	79%	48 411	73%	54 398	64%	17 540	73%	36 714	62%	26 930	82%
avril			58 000	86%	52 330	83%	0	79%	59 381	85%	62 492	77%	28 771	84%	38 959	73%	18 897	89%
mai			25 000	90%	53 330	91%	37 281	87%	40 566	93%	62 526	90%	31 327	97%	39 436	85%	21 649	96%
juin			57 000	100%	57 330	100%	60 499	100%	31 832	100%	46 711	100%	8 756	100%	52 473	100%	12 086	100%
TOTAL	545 000		582 000		632 414		461 604		484 307		481 902		256 596		341 973		295 657	
cumul juillet/juin ¹	329 298		582 000		632 414		461 604		484 307		481 902		256 596		341 973		295 657	
rythme mensuel	41 162		48 500		52 701		38 467		40 359		40 159		21 383		28 498		24 638	

Trituration totale

tonne	13/14	% réal.	12/13	% réal.	11/12	% réal.	10/11	% réal.	09/10	% réal.	08/09	% réal.	07/08	% réal.	06/07	% réal.	05/06	% réal.
juillet	291 298	5%	304 000	5%	334 708	6%	370 997	6%	347 328	6%	268 721	5%	225 828	6%	202 960	5%	192 115	5%
août	411 000	13%	434 000	13%	436 316	14%	376 173	13%	399 072	12%	287 562	11%	209 362	11%	157 617	10%	241 854	12%
septembre	457 000	21%	492 000	22%	493 019	22%	446 323	21%	454 347	20%	406 304	19%	249 740	18%	240 039	17%	272 192	20%
octobre	534 000	31%	524 000	31%	432 791	30%	506 221	29%	465 204	27%	441 272	27%	326 069	26%	334 208	27%	329 992	29%
novembre	511 000	40%	536 000	41%	495 184	39%	520 832	39%	503 013	35%	433 601	36%	343 349	35%	329 205	36%	306 593	38%
décembre	526 000	50%	540 000	50%	533 202	48%	527 928	48%	494 697	43%	487 512	45%	368 463	44%	340 016	46%	325 392	47%
janvier	476 000	58%	520 000	60%	528 330	58%	549 039	57%	535 357	52%	478 303	55%	357 236	53%	314 619	55%	314 738	56%
février	489 000	67%	441 000	68%	473 330	66%	486 568	66%	470 547	60%	435 724	63%	348 087	62%	310 699	63%	296 517	65%
mars			490 000	76%	508 330	75%	546 866	75%	504 306	68%	474 599	72%	394 353	72%	330 723	73%	328 345	74%
avril			496 000	85%	524 330	84%	443 342	83%	510 373	76%	482 516	82%	341 981	81%	326 628	82%	321 149	83%
mai			478 000	94%	498 330	93%	477 350	91%	461 583	84%	501 704	91%	368 926	91%	311 326	91%	322 886	92%
juin			360 000	100%	376 330	100%	412 583	98%	369 899	90%	439 206	100%	361 858	100%	316 443	100%	281 049	100%
Estim. hors adhérents HDF ²	756 000		756 000		739 000		600 000		535 000		300 000		170 000		180 000		45 000	
TOTAL	6 240 000		6 371 000		6 373 200		6 364 222		6 129 307		5 437 022		4 065 252		3 694 483		3 577 822	
cumul juillet/juin ¹	3 695 298		5 615 000		5 634 200		5 664 222		5 515 726		5 137 024		3 895 252		3 514 483		3 532 822	
rythme mensuel	461 912		467 917		469 517		472 019		459 644		428 085		324 604		292 874		294 402	

Source: FranceAgriMer

1. Adhérents Huileries de France seulement

2. Petites unités de trituration non inscrites à Huileries de France

Triturations de soja

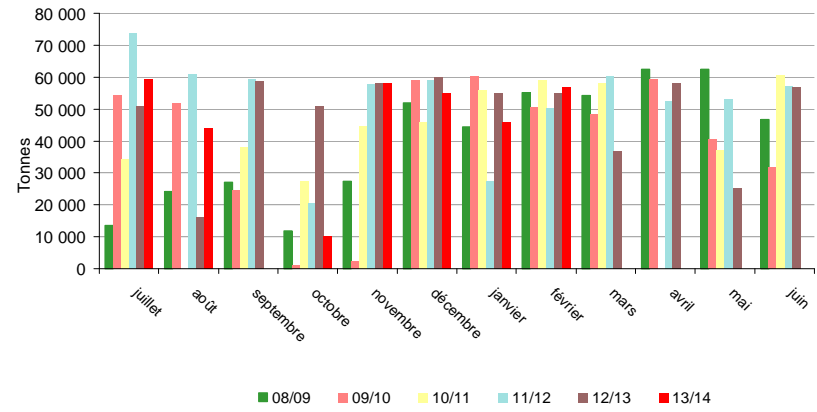

Trituration tous oléagineux

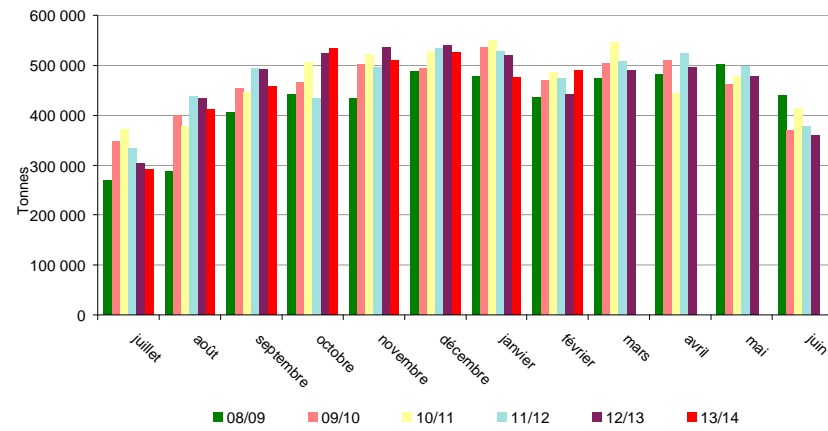

Source : FranceAgriMer

Incorporations et stocks des fabricants d'aliments du bétail

Campagne 2012/13

tonne	Colza		Féverole		Pois		Soja		Tournesol	
	Incorporation	Stock	Incorporation	Stock	Incorporation	Stock	Incorporation	Stock	Incorporation	Stock
juil-12	2474	9 066	814	573	4 300	2 857	5 791	1 652	557	666
août-12	5691	8 535	801	551	7 107	3 343	4 319	1 802	537	572
sept-12	5139	8 796	904	429	9 088	4 264	3 832	1 760	484	435
oct-12	4901	7 417	965	428	7 564	4 216	4 723	1 543	472	390
nov-12	3553	6 521	917	442	4 911	3 976	4 409	2 541	521	199
déc-12	4190	5 115	960	354	5 735	4 130	3 866	2 471	637	220
janv-13	4637	3 626	905	322	4 230	4 167	4 454	3 514	579	542
févr-13	2461	3 395	646	314	3 452	3 267	3 714	3 084	574	536
mars-13	2 387	2 974	756	219	3 880	3 004	3 370	2 621	693	405
avr-13	2 380	2 655	697	275	4 770	2 559	3 081	3 160	519	254
mai-13	2 294	2 568	615	229	5 196	2 783	2 641	3 062	572	292
juin-13	2 305	2 361	497	223	4 535	2 670	1 834	3 560	434	392
Total 12/13	42 411		9 476		64 768		46 034		6 579	
cumul au 30/6/2012	62 426	1 492	11 849	648	66 279	2 819	63 448	3 219	12 821	836

Campagne 2013/14

tonne	Colza		Féverole		Pois		Soja		Tournesol	
	Incorporation	Stock	Incorporation	Stock	Incorporation	Stock	Incorporation	Stock	Incorporation	Stock
juil-13	3417	4 707	433	606	4 092	1 895	1 945	2 904	545	287
août-13	5930	5 272	752	595	5 998	2 289	1 904	2 622	435	284
sept-13	5613	4 055	739	710	7 722	2 647	2 063	2 305	753	414
oct-13	6797	3 533	860	597	13 183	4 070	3 017	2 839	962	528
nov-13	4783	2 758	662	663	10 279	4 126	2 916	2 821	841	654
déc-13	4718	2 314	941	684	6 809	3 812	3 439	2 192	1 104	605
janv-14	5371	1 924	1 005	512	5 264	3 517	3 142	2 146	1 082	745
févr-14	4742	2 101	828	443	3 003	2 545	3 327	2 125	937	656
mars-14										
avr-14										
mai-14										
juin-14										
Total 13/14	41 372		6 220		56 349		21 751		6 659	
cumul au 30/6/2013	42 411	2 361	9 476	223	64 768	2 670	46 034	3 560	6 579	392

Source : Etat 13 - activité des fabricants d'aliments du bétail

Comparaison des incorporations cumulées de graines de soja

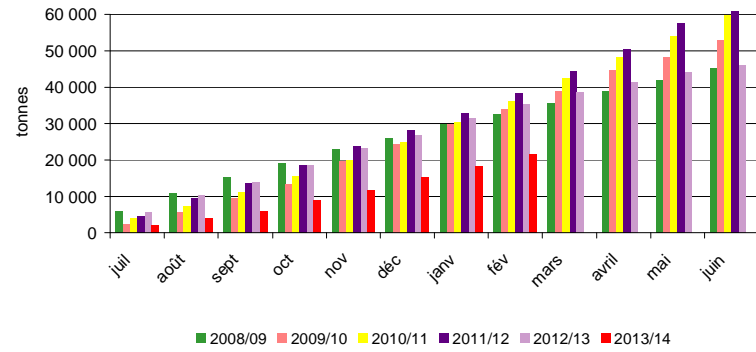

Comparaison des incorporations cumulées de pois

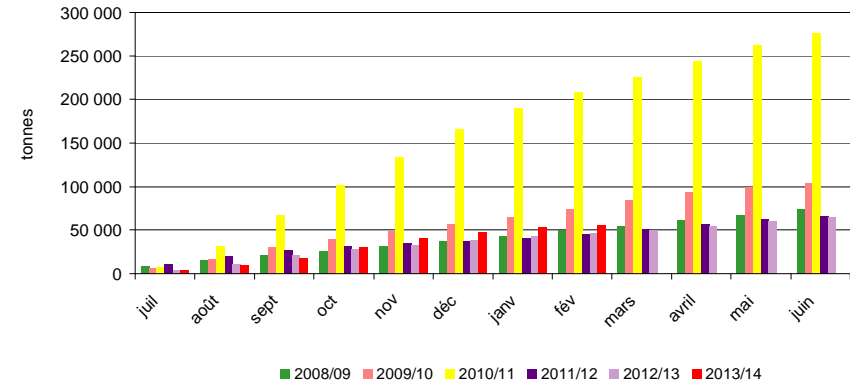

Evolution mensuelle des incorporations en oléagineux par les FAB

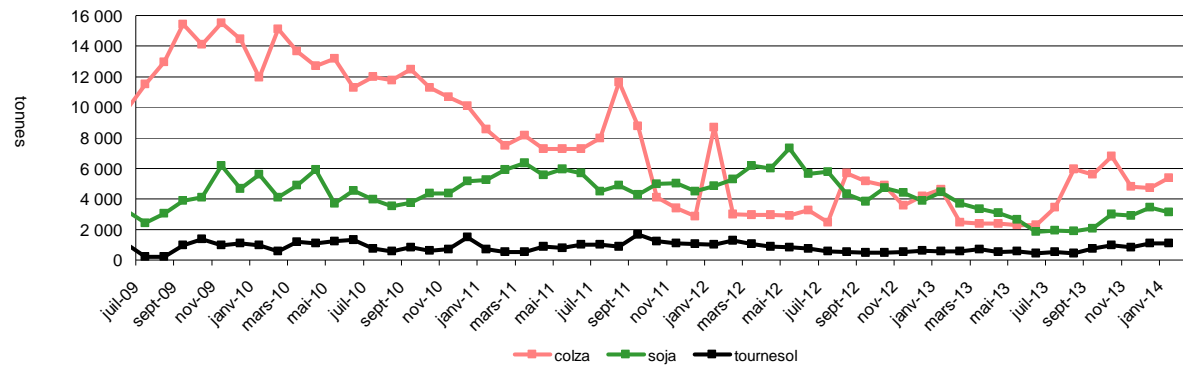

Evolution mensuelle des incorporations et des stocks de pois par les FAB

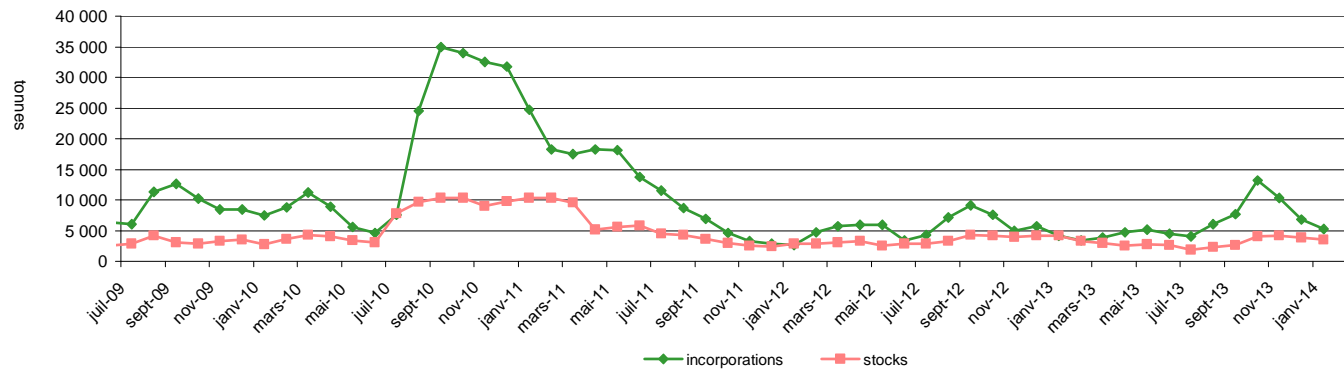

Source: FranceAgriMer

Bilan mensuel tourteaux de colza

Situation mensuelle colza - campagne 2013/14

tonne	juil-13	août-13	sept-13	oct-13	nov-13	déc-13	janv-14	févr-14	mars-14	avr-14	mai-14	juin-14
stocks début mois	75 780	26 796	47 031	99 767	103 765	116 447	121 004					
fabrication française (estimation)	105 300	197 640	251 640	231 660	210 600	208 980	176 580					
total import	20 670	65 056	73 578	59 901	73 497	54 599	57 223					
import UE	20 642	65 056	73 564	59 894	70 302	54 594	57 187					
import pays tiers	28	0	13	7	3 196	5	36					
total ressources	201 750	289 491	372 249	391 327	387 863	380 026	354 807					
total export	15 451	20 273	27 837	52 378	51 869	35 699	18 498					
consommation (estimation)	159 504	222 187	244 645	235 184	219 547	223 323	222 293					
total utilisations	174 954	242 460	272 482	287 562	271 416	259 022	240 791					
stocks fin de mois	26 796	47 031	99 767	103 765	116 447	121 004	114 016					

Sources : Douanes, FranceAgriMer

Situation mensuelle cumulée colza - campagne 2013/14

tonne	juil-13	août-13	sept-13	oct-13	nov-13	déc-13	janv-14	févr-14	mars-14	avr-14	mai-14	juin-14
stocks début mois	75 780	75 780	75 780	75 780	75 780	75 780	75 780					
fabrication française	105 300	302 940	554 580	786 240	996 840	1 205 820	1 382 400					
total import	20 670	85 726	159 303	219 204	292 701	347 300	404 523					
import UE	20 642	85 698	159 262	219 156	289 457	344 051	401 238					
import pays tiers	28	28	41	48	3 244	3 249	3 285					
total ressources	201 750	464 445	789 663	1 081 224	1 365 321	1 628 900	1 862 703					
total export	15 451	35 724	63 561	115 939	167 808	203 507	222 005					
consommation	159 504	381 691	626 336	861 519	1 081 066	1 304 389	1 526 682					
total utilisations	174 954	417 414	689 896	977 459	1 248 874	1 507 896	1 748 687					
stocks fin de mois	26 796	47 031	99 767	103 765	116 447	121 004	114 016					

Sources : Douanes, FranceAgriMer

Consommation cumulée de tourteau de colza

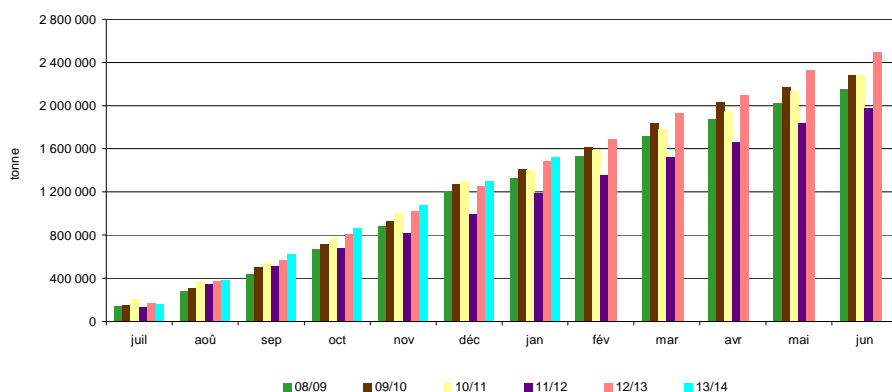

Sources : Huileries de France, FranceAgriMer

Bilans par campagne des tourteaux de colza

tonne	2005/06	2006/07	2007/08	2008/09	2009/10	2010/11	2011/12	2012/13
Stocks début mois	72 263	83 906	78 141	94 177	89 475	89 577	72 169	66 993
fabrication française	1 278 823	1 212 255	1 476 574	1 910 545	2 014 030	2 081 447	1 909 728	2 530 980
total import	448 538	519 082	656 676	517 254	432 688	510 736	374 619	472 744
import UE	445 926	512 775	648 543	507 491	421 244	502 366	374 618	449 474
import pays tiers	2 612	6 308	8 133	9 763	11 445	8 369	1	23 270
total ressources	1 799 624	1 815 243	2 211 391	2 521 976	2 536 193	2 681 760	2 356 516	3 070 717
total export	146 167	129 673	171 748	279 385	168 312	322 962	309 704	502 596
consommation	1 569 551	1 607 429	1 945 466	2 153 116	2 278 304	2 286 629	1 979 819	2 492 341
Total utilisations	1 715 718	1 737 102	2 117 214	2 432 501	2 446 616	2 609 591	2 289 523	2 994 937
Stocks fin de mois	83 906	78 141	94 177	89 475	89 577	72 169	66 993	75 780

Sources : Huileries de France, Douanes, FranceAgriMer

Bilan mensuel tourteaux de tournesol

tonne	juil-13	août-13	sept-13	oct-13	nov-13	déc-13	janv-14	févr-14	mars-14	avr-14	mai-14	juin-14
stocks début mois	71 548	40 591	18 401	11 599	41 378	44 172	57 972					
fabrication française (estimation)	53 000	33 920	23 320	83 740	66 780	77 910	87 980					
total import	35 113	10 575	23 020	68 164	74 824	115 727	73 540					
import UE	9 282	9 655	11 110	25 071	26 653	24 958	19 590					
import pays tiers	25 831	920	11 909	43 093	48 171	90 769	53 950					
total ressources	159 661	85 086	64 741	163 503	182 981	237 809	219 492					
total export	9 949	8 977	8 139	12 272	4 195	9 638	22 369					
consommation (estimation)	109 121	57 708	45 002	109 853	134 615	170 199	135 133					
total utilisations	119 070	66 685	53 141	122 125	138 810	179 837	157 502					
stocks fin de mois	40 591	18 401	11 599	41 378	44 172	57 972	61 989					

sources : Huileries de France, Douanes, FranceAgriMer

Situation mensuelle cumulée tournesol - campagne 2013/14

tonne	juil-13	août-13	sept-13	oct-13	nov-13	déc-13	janv-14	févr-14	mars-14	avr-14	mai-14	juin-14
stocks début mois	71 548	71 548	71 548	71 548	71 548	71 548	71 548	71 548	71 548	71 548	71 548	71 548
fabrication française	53 000	86 920	110 240	193 980	260 760	338 670	426 650					
total import	35 113	45 688	68 707	136 871	211 695	327 422	400 962					
import UE	9 282	18 937	30 047	55 118	81 771	106 729	126 319					
import pays tiers	25 831	26 751	38 660	81 753	129 924	220 694	274 644					
total ressources	159 661	204 156	250 496	402 400	544 003	737 640	899 161					
total export	9 949	18 926	27 065	39 337	43 532	53 170	75 539					
consommation	109 121	166 829	211 832	321 685	456 300	626 499	761 632					
total utilisations	119 070	185 755	238 896	361 022	499 832	679 669	837 171					
stocks fin de mois	40 591	18 401	11 599	41 378	44 172	57 972	61 989					

sources : Huileries de France, Douanes, FranceAgriMer

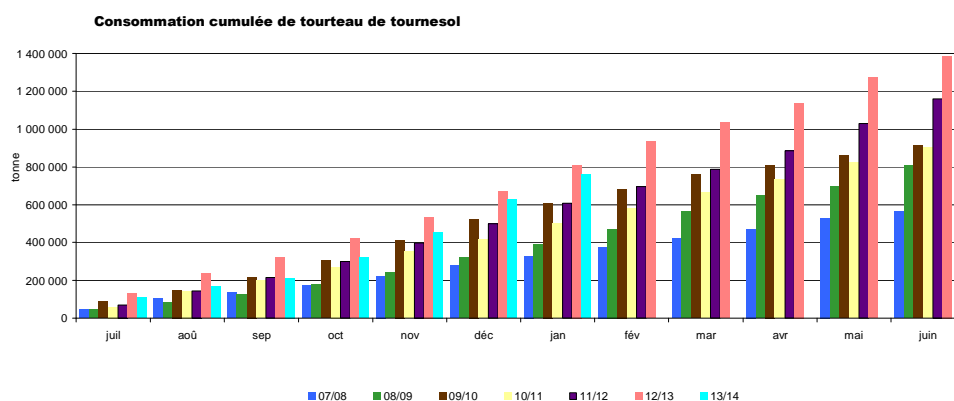

Bilans par campagne des tourteaux de tournesol

tonne	2005/06	2006/07	2007/08	2008/09	2009/10	2010/11	2011/12	2012/13
Stocks début mois	29 700	21 680	27 832	51 939	49 630	23 999	52 751	80 865
fabrication française	509 845	547 888	494 329	593 081	679 535	730 494	791 035	584 060
total import	222 274	190 213	137 309	324 671	398 569	368 178	605 415	929 701
import UE	81 770	77 355	57 035	99 424	85 744	100 056	121 110	212 508
import pays tiers	140 504	112 858	80 274	225 247	312 825	268 123	484 306	717 193
total ressources	761 819	759 781	659 470	969 691	1 127 734	1 122 671	1 449 201	1 594 626
total export	19 554	16 415	41 991	113 578	191 410	165 085	208 597	134 540
consommation	720 585	715 534	565 540	806 483	912 325	904 835	1 159 740	1 388 535
Total utilisations	740 139	731 949	607 531	920 061	1 103 735	1 069 920	1 368 336	1 523 075
Stocks fin de mois	21 680	27 832	51 939	49 630	23 999	52 751	80 865	71 551

sources : Huileries de France, Douanes, FranceAgriMer

Bilan mensuel tourteaux de soja

Situation mensuelle soja - campagne 2013/14

tonne	juil-13	août-13	sept-13	oct-13	nov-13	déc-13	janv-14	févr-14	mars-14	avr-14	mai-14	juin-14
stocks début mois	19 759	6 951	9 858	12 082	8 322	7 963	6 267					
fabrication française (estimation)	47 438	35 200	0	8 000	46 400	44 000	36 800					
total import	176 847	285 294	324 693	274 227	285 291	295 389	244 195					
import UE	53 687	44 425	51 235	70 851	52 862	58 794	62 076					
import pays tiers	123 161	240 869	273 458	203 375	232 430	236 596	182 119					
total ressources	244 044	327 445	334 550	294 308	340 013	347 353	287 262					
total export	35 831	4 535	4 782	4 773	1 517	5 516	988					
consommation (estimation)	201 262	313 053	317 687	281 213	330 533	335 569	275 901					
total utilisations	237 093	317 588	322 469	285 987	332 050	341 085	276 890					
stocks fin de mois	6 951	9 858	12 082	8 322	7 963	6 267	10 372					

sources : Douanes, FranceAgriMer

Situation mensuelle cumulée soja - campagne 2013/14

tonne	juil-13	août-13	sept-13	oct-13	déc-13	déc-13	janv-14	févr-14	mars-14	avr-14	mai-14	juin-14
stocks début mois	19 759	19 759	19 759	19 759	19 759	19 759	19 759					
fabrication française	47 438	82 638	82 638	90 638	137 038	181 038	217 838					
total import	176 847	462 141	786 834	1 061 060	1 346 351	1 641 741	1 885 936					
import UE	53 687	98 112	149 347	220 198	273 060	331 853	393 929					
import pays tiers	123 161	364 029	637 487	840 862	1 073 292	1 309 887	1 492 006					
total ressources	244 044	564 538	889 231	1 171 458	1 503 149	1 842 538	2 123 533					
total export	35 831	40 365	45 147	49 920	51 437	56 953	57 941					
consommation	201 262	514 315	832 002	1 113 215	1 443 748	1 779 317	2 055 219					
total utilisations	237 093	554 680	877 149	1 163 136	1 495 185	1 836 271	2 113 160					
stocks fin de mois	6 951	9 858	12 082	8 322	7 963	6 267	10 372					

sources : Douanes, FranceAgriMer

consommation cumulée de tourteau de soja

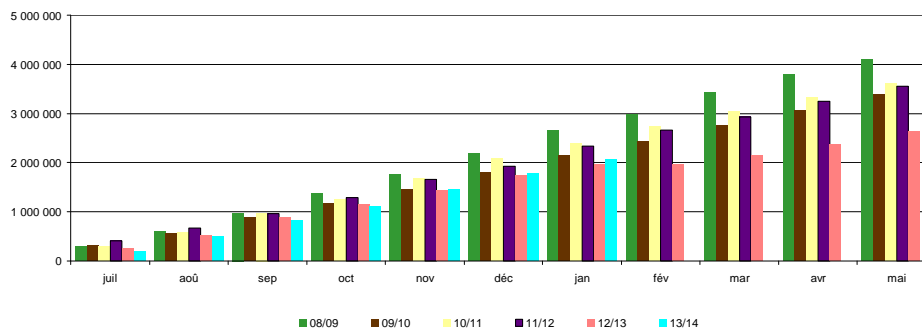

Sources : Huileries de France, Douanes, FranceAgriMer

sources : Huileries de France, Douanes, FranceAgriMer

Bilans par campagne des tourteaux de soja

tonne	2005/06	2006/07	2007/08	2008/09	2009/10	2010/11	2011/12	2012/13
Stocks début mois	3 553	10 158	29 023	4 730	13 796	5 122	18 968	19 554
fabrication française	229 149	260 095	196 871	358 968	370 532	353 433	469 285	465 600
total import	4 232 158	4 128 815	4 652 147	4 126 274	3 451 600	3 641 550	3 486 457	2 905 970
import UE	609 118	564 542	686 864	632 806	614 903	892 101	812 756	647 378
import pays tiers	3 623 040	3 564 273	3 965 283	3 493 648	2 836 697	2 749 449	2 673 701	2 258 592
total ressources	4 464 860	4 399 068	4 878 041	4 489 972	3 835 928	4 000 105	3 974 710	3 391 124
total export	94 692	76 248	60 526	71 639	153 151	104 696	109 796	67 546
consommation	4 360 011	4 293 797	4 812 785	4 404 537	3 677 655	3 876 441	3 845 360	3 306 519
Total utilisations	4 454 702	4 370 045	4 873 311	4 476 176	3 830 806	3 981 137	3 955 156	3 374 065
Stocks fin de mois	10 158	29 023	4 730	13 796	5 122	18 968	19 554	19 759

Sources : Huileries de France, Douanes, FranceAgriMer

Bilan mensuel tourteaux d'arachide

Situation mensuelle arachide - campagne 2013/14

tonne	juil-13	août-13	sept-13	oct-13	nov-13	déc-13	janv-14	févr-14	mars-14	avr-14	mai-14	juin-14
stocks début mois	0	0	0	0	0	0	0	0	0	0	0	0
fabrication française	0	0	0	0	0	0	0	0	0	0	0	0
total import	510	2531	835	2901	2728	1746	1172					
import UE	537	490	670	668	1 164	1 582	1 121					
import pays tiers	0	2040	165	2 233	1 564	164	51					
total ressources	510	2531	835	2901	2728	1746	1172					
total export	0	0	0	0	3	0	1					
consommation	510	2531	835	2901	2725	1746	1171					
total utilisations	510	2531	835	2901	2728	1746	1172					
stocks fin de mois	0	0	0	0	0	0	0	0	0	0	0	0

sources : Douanes, FranceAgriMer

Situation mensuelle cumulée arachide - campagne 2013/14

tonne	juil-13	août-13	sept-13	oct-13	nov-13	déc-13	janv-14	févr-14	mars-14	avr-14	mai-14	juin-14
stocks début mois	0	0	0	0	0	0	0	0	0	0	0	0
fabrication française	0	0	0	0	0	0	0	0	0	0	0	0
total import	510	3041	3 876	6 776	9 504	11 250	12 422					
import UE	368	859	1528	2196	3360	4941	6063					
import pays tiers	0	2040	2205	4438	6002	6166	6217					
total ressources	510	3041	3 876	6 776	9 504	11 250	12 422					
total export	0	0	0	0	3	3	4					
consommation	510	3041	3 876	6 776	9 501	11 247	12 418					
total utilisations	510	3041	3 876	6 776	9 504	11 250	12 422					
stocks fin de mois	0	0	0	0	0	0	0	0	0	0	0	0

sources : Douanes, FranceAgriMer

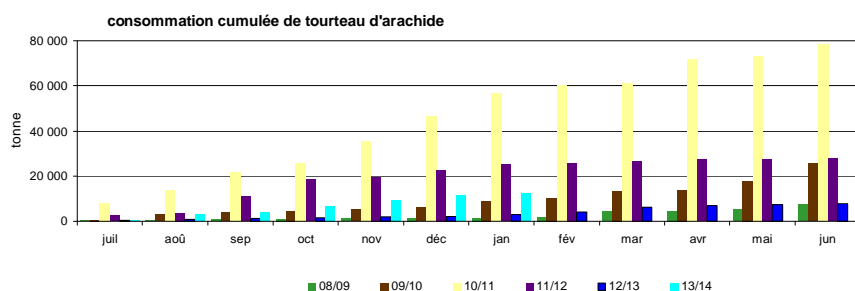

Bilans par campagne des tourteaux d'arachide

tonne	2005/06	2006/07	2007/08	2008/09	2009/10	2010/11	2011/12	2012/13
Stocks début mois	0	0	0	0	0	0	0	0
fabrication française	0	0	0	0	0	0	0	0
total import	29 767	72 568	22 303	7 411	25 699	78 308	27 731	7 912
import UE	2 771	11 146	8 889	3 916	9 715	19 118	8 345	6 382
import pays tiers	26 996	61 422	13 414	3 495	15 984	59 190	19 385	1 530
total ressources	29 767	72 568	22 303	7 411	25 699	78 308	27 731	7 912
total export	60	26	29	13	13	130	21	12
consommation	29 707	72 542	22 274	7 399	25 686	78 178	27 710	7 900
Total utilisations	29 767	72 568	22 303	7 411	25 699	78 308	27 731	7 912
Stocks fin de mois	0	0	0	0	0	0	0	0

sources : Huileries de France, Douanes, FranceAgriMer

Bilan mensuel tourteaux de lin

tonne	juil-13	août-13	sept-13	oct-13	nov-13	déc-13	janv-14	févr-14	mars-14	avr-14	mai-14	juin-14
stocks début mois	0	0	0	0	0	0	0	0	0	0	0	0
fabrication française	0	0	0	0	0	0	0	0	0	0	0	0
total import	6 713	6 860	9 139	8 206	7 411	7 292	7 769					
import UE	6 631	6 776	9 111	8 206	7 382	7 264	7 712					
import pays tiers	81	85	29	0	28	28	57					
total ressources	6 713	6 860	9 139	8 206	7 411	7 292	7 769					
total export	11	3	30	2	0	2	7					
consommation	6 701	6 857	9 110	8 204	7 411	7 290	7 762					
total utilisations	6 713	6 860	9 139	8 206	7 411	7 292	7 769					
stocks fin de mois	0	0	0	0	0	0	0					

Sources : Douanes, FranceAgriMer

Situation mensuelle cumulée lin - campagne 2013/14

tonne	juil-13	août-13	sept-13	oct-13	nov-13	déc-13	janv-14	févr-14	mars-14	avr-14	mai-14	juin-14
stocks début mois	0	0	0	0	0	0	0	0	0	0	0	0
fabrication française	0	0	0	0	0	0	0	0	0	0	0	0
total import	6 713	13 573	22 712	30 918	38 329	45 620	53 390					
import UE	6 631	13 407	22 517	30 723	38 106	45 370	53 082					
import pays tiers	81	166	195	195	223	251	308					
total ressources	6 713	13 573	22 712	30 918	38 329	45 620	53 390					
total export	11	14	44	46	46	48	55					
consommation	6 701	13 558	22 668	30 872	38 282	45 573	53 335					
total utilisations	6 713	13 573	22 712	30 918	38 329	45 620	53 390					
stocks fin de mois	0	0	0	0	0	0	0					

Sources : Douanes, FranceAgriMer

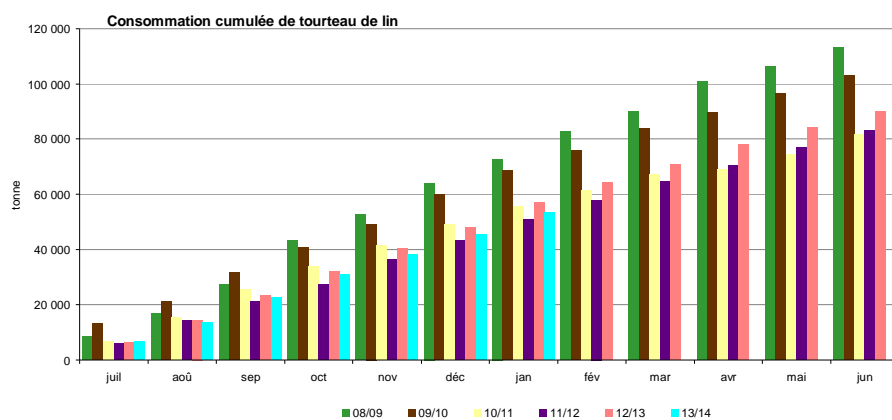

Bilans par campagne des tourteaux de lin

tonne	2005/06	2006/07	2007/08	2008/09	2009/10	2010/11	2011/12	2012/13
Stocks début mois	1	0	1	0	0	0	0	0
fabrication française	4	8	3	0	0	0	0	0
total import	119 552	120 685	137 616	114 111	103 462	84 688	83 022	90 253
import UE	116 544	119 088	136 245	113 732	103 326	84 688	81 738	89 307
import pays tiers	3 008	1 598	1 371	382	136	0	1 284	946
total ressources	119 557	120 693	137 620	114 111	103 462	84 688	83 022	90 253
total export	939	1 047	670	891	413	3 025	106	160
consommation	118 618	119 645	136 950	113 220	103 049	81 664	82 917	90 093
Total utilisations	119 557	120 692	137 620	114 111	103 462	84 688	83 022	90 253
Stocks fin de mois	0	0	0	0	0	0	0	0

Sources : Huileries de France, Douanes, FranceAgriMer

Exports/Imports

Graines, tourteaux et huiles
au 31 janvier 2014

Marché des oléo-protéagineux
Avril 2014

Graines de colza

Campagne 2013/14

exportations : Graines de colza (volume : en tonnes)

Sources : Douanes françaises

	juillet	août	septembre	octobre	novembre	decembre	janvier	février	mars	avril	mai	juin	Cumul mois campagne N	Cumul mois campagne N-1	Total campagne N-1
PAYS-BAS	25 475,7	5 376,3	300,0	300,0	55,6	88,1	11 103,4						42 699,1	41 359,8	55 380,5
ALLEMAGNE	32 829,2	68 155,7	62 316,3	105 543,5	49 545,0	58 896,4	77 498,7						454 784,8	573 811,6	978 420,2
ITALIE	17,7	77,8	20,7		0,2								116,4	103,8	103,8
ROYAUME-UNI	2 875,0	13 215,6	0,2										16 091,0	11 824,0	11 824,3
IRLANDE	10,6	1,8											12,4	17,8	2 348,1
DANEMARK	390,8	82,6	0,0		0,4		3,4						477,2	330,0	534,6
GRÈCE	10,8	3,5											14,3	16,8	16,8
PORTUGAL	51,9												51,9	106,0	211,3
ESPAGNE	40,6	206,4	99,1	143,5	49,0								538,6	601,9	1 341,2
BELGIQUE	13 829,3	45 010,7	13 173,3	19 016,9	10 963,5	15 752,6	32 749,9						150 496,2	283 401,5	399 909,0
LUXEMBOURG	122,7	1 531,5	86,9	421,6		60,4	61,3						2 284,4	4 297,0	4 967,6
SUÈDE	35,5	7,2											42,7	62,7	62,7
FINLANDE															0,1
AUTRICHE	267,7	61,8	0,9	0,2									330,6	160,5	160,5
ESTONIE	9,1												9,1	6,1	6,1
LETTONIE	35,2	20,8											56,0	49,6	49,7
LITUANIE	6,0	10,3											16,3	59,0	59,0
POLOGNE	396,1	207,0	2,0	119,4									724,5	894,2	894,6
RÉPUBLIQUE TCHÈQUE	242,7	81,8	13,4	99,3									437,2	235,5	252,1
SLOVAQUIE	36,6	15,9		50,9									103,6	21,0	24,6
HONGRIE	321,7	253,7	1,4	32,7			34,3						643,8	713,0	950,8
ROUMANIE	493,2	637,3		2,2									1 132,7	930,5	960,1
BULGARIE	184,4	109,5	3,1										297,0	419,0	436,1
SLOVÉNIE	1,4	10,5	0,7										12,6	15,5	15,5
CROATIE	9,5	6,2	9,7										25,4	36,9	36,9
UE à 28	77 693,6	135 084,1	76 029,9	125 728,0	60 613,7	74 797,5	121 451,0						671 397,8	919 473,7	1 458 966,4

	juillet	août	septembre	octobre	novembre	decembre	janvier	février	mars	avril	mai	juin	Cumul mois campagne N	Cumul mois campagne N-1	Total campagne N-1
SUISSE	362,2	198,9	508,8	1 299,8	100,0		950,0						3 419,7	3 079,1	4 719,8
TURQUIE		24,5	40,1	0,1			14 309,3						14 374,0	69,7	69,7
UKRAINE	70,5	4,8	0,1										75,4	79,8	80,0
BELARUS	34,5	0,2											34,7	54,8	62,7
MOLDOVA	0,0	9,1											9,1		1,6
RUSSIE	54,0	0,3											54,3	125,4	154,1
KAZAKHSTAN		0,0											0,0		0,0
MAROC				3,8									3,8	0,2	0,2
AFRIQUE DU SUD															0,0
ÉTATS-UNIS D'AMÉRIQUE		11,1	2,3										13,4	6,0	6,0
CANADA							0,6						0,6	0,9	0,9
MEXIQUE		73 461,7											73 461,7		
BRÉSIL															0,0
CHILI						34,3	0,1						34,4	35,4	43,7
ARGENTINE														4,4	6,7
IRAN														0,0	0,0
THAÏLANDE														0,0	0,0
TAÏWAN														0,0	0,0
AUSTRALIE						10,1							10,1		0,2
NOUVELLE-ZÉLANDE				0,1		5,0							5,1		0,0
Pays tiers	521,2	73 710,6	551,3	1 303,8	100,0	49,4	15 260,0						91 496,3	3 455,7	5 145,6
Total	78 214,8	208 794,7	76 581,2	127 031,8	60 713,7	74 846,9	136 711,0						762 894,1	922 929,4	1 464 112,0

Graines de colza

Campagne 2013/14

importations : Graines de colza (volume : en tonnes)

Sources : Douanes françaises

	juillet	août	septembre	octobre	novembre	decembre	janvier	février	mars	avril	mai	juin	Cumul mois campagne N	Cumul mois campagne N-1	Total campagne N-1
PAYS-BAS		1,7	88,6	148,6	29,9		84,0						352,8	642,1	1 098,9
ALLEMAGNE	98,3	905,2	1 798,6	6,0	656,0	1,8							3 465,9	9 995,5	10 799,3
ITALIE	351,6	49,3	99,5	23,7	49,8	82,4	24,2						680,5	762,7	922,8
ROYAUME-UNI	202,9	1 718,1	17,9		0,0								1 938,9	2 677,2	2 677,2
DANEMARK		35,4				12,4							47,8		12,4
ESPAGNE	9 508,7	5 481,0	15 879,0	4 578,1	1 459,5	4,8	78,2						36 989,3	12 845,9	14 199,7
BELGIQUE	345,3	1 648,8	1 069,0	512,5	802,8	624,9	580,2						5 583,5	6 776,9	12 935,4
LUXEMBOURG	119,4	4 275,3	346,9	481,7		60,4	176,4						5 460,1	7 809,7	8 802,5
SUEDE														11,3	11,3
LETTONIE			29 401,8										29 401,8		
LITUANIE		0,1	27 500,0	1,2									27 501,3		
POLOGNE		33,7												36,5	36,5
RÉPUBLIQUE TCHÈQUE	14,9			0,9									15,8	10,9	20,9
SLOVAQUIE														0,4	0,4
HONGRIE	15,0		73,0	14,0	7,9								109,9	89,2	150,7
ROUMANIE	32 868,3						262,9						33 131,2	151,4	321,2
BULGARIE	40 070,8	37 000,0	26 483,9										103 554,7	24 620,4	24 681,2
CROATIE			251,0	5,4									256,4	4 469,6	4 477,5
UE à 28	83 595,2	51 148,6	103 009,2	5 772,1	3 005,9	786,7	1 205,9						248 523,6	70 899,7	81 147,9

	juillet	août	septembre	octobre	novembre	decembre	janvier	février	mars	avril	mai	juin	Cumul mois campagne N	Cumul mois campagne N-1	Total campagne N-1
SUISSE		11,6		0,3									11,9	8,6	8,9
TURQUIE															0,0
UKRAINE		38 353,4	82 375,1	146 581,9	70 517,2	68 238,4	38 693,8						444 759,8	180 824,4	210 252,0
MOLDOVA		6 024,0											6 024,0		
RUSSIE														7,0	7,0
ÉTATS-UNIS D'AMÉRIQUE			0,0	0,0									0,0		
CANADA	0,0	0,0		0,0	0,0	0,0	0,0						0,0	0,2	0,2
CHILI	0,0	0,0	0,0	0,0	0,0								0,0	1,6	1,6
ARGENTINE		0,3	27,9		0,4	0,0	0,0						28,6	0,1	31 260,0
PHILIPPINES															0,0
AUSTRALIE			38 948,4				21,3						38 969,7	60 601,5	359 787,4
Pays tiers	0,0	44 389,3	121 351,4	146 582,2	70 517,6	68 238,4	38 715,1						489 794,0	241 443,4	601 317,1
Total	83 595,2	95 537,9	224 360,6	152 354,3	73 523,5	69 025,1	39 921,0						738 317,6	312 343,1	682 465,0

Graines de tournesol

Campagne 2013/14

exportations : Graines de tournesol (volume : en tonnes)

Sources : Douanes françaises

	juillet	août	septembre	octobre	novembre	decembre	janvier	février	mars	avril	mai	juin	Cumul mois campagne N	Cumul mois campagne N-1	Total campagne N-1
PAYS-BAS	830,5	871,6	2 320,0	5 721,2	427,0	276,2	1 583,3						12 029,8	15 936,0	27 755,5
ALLEMAGNE	3 753,2	4 174,0	2 143,3	15 861,3	11 514,0	18 331,3	23 609,6						79 386,7	78 570,3	125 874,7
ITALIE	155,7	0,0	500,8	22,9	23,0	48,0	117,9						868,3	837,2	3 292,9
ROYAUME-UNI	585,7	287,1	449,3	1 430,1	2 008,6	1 033,7	990,1						6 784,6	9 569,9	16 263,3
IRLANDE														0,2	0,2
DANEMARK	21,6												21,6	22,6	110,1
GRÈCE	9,4		4,0	3,7	6,4		67,0						90,5	47,4	164,5
PORTUGAL	49,3	22,8	48,7	106,2	151,0	76,9	26,7						481,6	6 064,9	6 366,1
ESPAGNE	21 904,7	16 578,6	11 072,6	19 200,4	7 370,0	20 493,2	11 789,9						108 409,4	92 273,0	191 119,3
BELGIQUE	578,7	2 296,2	687,9	2 902,9	6 066,9	3 330,8	4 240,6						20 104,0	18 491,1	31 092,4
LUXEMBOURG	0,0	0,4	10,4	507,4	0,1	1,0	0,2						519,5	106,4	109,6
SUÈDE						1,2							1,2	3,1	7,0
FINLANDE				0,0	0,0								0,0		0,0
AUTRICHE					60,0	44,7	115,7						220,4	174,0	638,9
ESTONIE		0,0					0,0						0,0	0,0	0,0
LITUANIE	0,0			0,0									0,0		0,2
POLOGNE	2,7	0,6	1,5		2,0	0,6	0,4						7,8	7,6	27,9
RÉPUBLIQUE TCHÈQUE							9,0						9,0	31,6	67,6
SLOVAQUIE				16,9	31,0	3,0	52,4						103,3	527,9	639,5
HONGRIE				35,4	6,5	34,3	217,0						293,2	627,5	1 176,6
ROUMANIE	0,1		0,0	21,2	163,5	208,2	823,8						1 216,8	910,1	2 055,6
BULGARIE		1,9		87,7	284,0	224,5	715,6						1 313,7	1 433,6	2 191,1
SLOVÉNIE			0,0	0,0			0,3						0,3	0,1	1,2
CROATIE						0,0	119,4						119,4	10,6	20,4
UE à 28	27 891,6	24 233,2	17 238,5	45 917,3	28 114,0	44 107,6	44 478,9						231 981,1	225 645,1	408 974,6

Graines de tournesol

Campagne 2013/14

exportations : Graines de tournesol (volume : en tonnes)

Sources : Douanes françaises

	juillet	août	septembre	octobre	novembre	decembre	janvier	février	mars	avril	mai	juin	Cumul mois campagne N	Cumul mois campagne N-1	Total campagne N-1
SUISSE	0,6		47,5	112,6	215,9	144,8	68,0						589,4	413,0	712,7
TURQUIE			0,0										0,0	13,5	125,1
UKRAINE		0,0		456,2	617,6	405,6	579,9						2 059,3	1 683,8	4 067,8
BELARUS															18,3
MOLDOVA							38,1						38,1	37,0	481,5
RUSSIE				85,1	631,9	763,5	1 075,4						2 555,9	1 431,7	4 201,0
GÉORGIE															2,2
KAZAKHSTAN							0,2						0,2	0,2	16,9
OUZBEKISTAN		0,0											0,0		0,0
MAROC	3,2					3,6	5,0						11,8	11,6	21,0
TUNISIE	3,0			3,2									6,2	1,6	5,1
SOUDAN														9,2	9,2
MAURITANIE							0,0						0,0		0,0
BURKINA FASO			0,0										0,0	0,7	1,2
NIGER	0,0		0,0				0,0						0,0		
SÉNÉGAL	33,4	15,7	8,2	0,0									57,3	0,1	0,1
LIBERIA															0,0
CÔTE D'IVOIRE														0,2	0,5
BÉNIN	0,1												0,1		
CAMEROUN	0,0		0,0	0,0	0,0	0,0							0,0	0,0	0,0
GABON	0,0	0,0	0,0	0,0	0,0	0,0	0,0						0,0	0,0	0,0
KENYA														0,1	0,1
OUGANDA														0,4	12,8
MAYOTTE														13,1	13,1
ZAMBIE														0,3	0,3
ZIMBABWE														0,1	0,1
AFRIQUE DU SUD			0,6	7,9	19,5	0,0							28,0	0,5	0,5
ÉTATS-UNIS D'AMÉRIQUE				0,0									0,0	0,0	115,3
CANADA						0,1							0,1	0,1	0,1
SAINT-PIERRE ET MIQUELON						0,0							0,0		
CUBA						0,0							0,0		
RÉPUBLIQUE DOMINICAINE							0,0						0,0	0,0	0,0
ANTIGUA ET BARBUDA						0,0							0,0		0,0
CHILI		12,2	3,7	2,3	0,6								18,8	22,2	22,2
ARGENTINE	1,3	0,0	8,7	9,3	0,2	0,2							19,7	45,6	46,3
LIBAN	0,3		0,1	0,3	0,1		1,0						1,8	0,9	1,8
IRAN														0,1	0,1
JORDANIE														0,0	0,0
ARABIE SAOUDITE		0,5			0,5								1,0	0,2	1,2
ÉMIRATS ARABES UNIS			0,8										0,8	6,6	11,6
PAKISTAN															0,1
INDE			0,0	0,0									0,0		0,3
CHINE				3,2									3,2		16,5
JAPON						3,4	3,8						7,2	8,0	26,8
HONG-KONG															0,1
NOUVELLE-ZÉLANDE			0,1										0,1		
Pays tiers	41,9	28,4	69,7	680,1	1 486,3	1 321,2	1 771,4						5 399,0	3 700,8	9 931,9
Total	27 933,5	24 261,6	17 308,2	46 597,4	29 600,3	45 428,8	46 250,3						237 380,1	229 345,9	418 906,5

Graines de tournesol

Campagne 2013/14

importations : Graines de tournesol (volume : en tonnes)

Sources : Douanes françaises

	juillet	août	septembre	octobre	novembre	decembre	janvier	février	mars	avril	mai	juin	Cumul mois campagne N	Cumul mois campagne N-1	Total campagne N-1
PAYS-BAS	94,3	12,6	39,9	54,8	73,0	99,2	223,1						596,9	246,4	472,3
ALLEMAGNE	458,1	240,4	361,6	411,0	495,3	303,1	263,2						2 532,7	1 924,3	3 440,3
ITALIE	0,8	23,6	266,7	134,7	405,8	43,5	334,0						1 209,1	501,2	1 037,6
ROYAUME-UNI		46,8	52,9	0,2	55,9	4,0	23,5						183,3	151,5	223,4
ESPAGNE	560,3	818,9	1 324,7	1 701,3	3 103,4	1 309,1	1 791,3						10 609,0	5 575,1	8 692,3
BELGIQUE	17,2	18,1	58,0	69,8	59,5	68,9	44,7						336,2	731,7	932,2
LUXEMBOURG	2,2		9,8	506,9	0,1								519,0	102,8	107,5
AUTRICHE	1,4				32,3	1,5	49,9						85,1	32,4	32,5
MALTE	46,5			23,3		48,0	46,2						164,0	209,3	440,5
POLOGNE			16,5										16,5		
RÉPUBLIQUE TCHÈQUE				1,7			22,0						23,7		
SLOVAQUIE			0,8	2,2		2,0							5,0	1,6	6,0
HONGRIE	4,4	2,6	104,7	139,3	307,2	55,4	41,3						654,9	840,5	1 098,7
ROUMANIE	15 063,2	8 492,4	18 238,1	4 545,3	36 758,4	24 473,0	87 876,2						195 442,6	62 712,6	113 753,0
BULGARIE	181,6	251,0	48 684,3	31 883,5	47 670,5	26 593,0	117,1						155 381,0	12 396,5	85 596,2
CROATIE														1 464,0	1 474,9
UE à 28	16 430,0	9 906,4	69 156,0	39 474,0	88 959,4	53 000,7	90 832,5						367 759,0	86 889,9	217 307,4

	juillet	août	septembre	octobre	novembre	decembre	janvier	février	mars	avril	mai	juin	Cumul mois campagne N	Cumul mois campagne N-1	Total campagne N-1
SUISSE														0,2	0,2
TURQUIE	95,0	6,3	7,1	0,7	10,5	388,4	293,5						801,5	1 752,0	1 951,1
ALBANIE							28,7						28,7		
UKRAINE	18,4		0,0	0,0		0,0	0,0						18,4	3 054,9	3 250,7
MOLDOVA	5,3						20,0						25,3		3,9
RUSSIE			0,0		0,0		0,0						0,0	226,2	226,4
MAROC				5,6									5,6		
ÉGYPTE							26,0						26,0	52,1	104,2
SÉNÉGAL															0,1
AFRIQUE DU SUD														0,0	2,7
ÉTATS-UNIS D'AMÉRIQUE	28,6	28,5	69,7	172,0	1 724,3	449,3	1 154,9						3 627,3	2 055,6	4 468,8
PÉROU	0,1												0,1		
CHILI	1 023,5	920,2	505,7	0,0	50,7	0,3	0,3						2 500,7	2 092,6	2 794,1
ARGENTINE	437,3	119,4	0,7	114,6	58,0	318,2	55,7						1 103,9	623,6	1 285,0
IRAN	0,3												0,3		0,3
ISRAËL	1,3	1,6		1,0	0,5	1,3							5,7	4,5	9,1
INDE					0,0								0,0		
CHINE	50,1	20,5	8,8	19,0	7,4	9,5	10,1						125,4	170,1	276,2
AUSTRALIE														0,0	0,0
Pays tiers	1 659,9	1 096,5	592,0	312,9	1 851,4	1 167,0	1 589,2						8 268,9	10 031,8	14 372,8
Total	18 089,9	11 002,9	69 748,0	39 786,9	90 810,8	54 167,7	92 421,7						376 027,9	96 921,7	231 680,2

Graines de soja

Campagne 2013/14

exportations : Fèves de soja (volume : en tonnes)

Sources : Douanes françaises

	juillet	août	septembre	octobre	novembre	decembre	janvier	février	mars	avril	mai	juin	Cumul mois campagne N	Cumul mois campagne N-1	Total campagne N-1
PAYS-BAS	0,2	0,3	0,6	0,3	0,3	0,3							2,0	124,2	303,5
ALLEMAGNE	79,2	401,1	1,8	3,3	32,8	45,8	184,3						748,3	625,5	1 469,8
ITALIE	121,5	161,1	26,9	98,4	20,6	22,3	12,4						463,2	1 939,2	3 199,8
ROYAUME-UNI				0,1	0,0	0,0	0,1						0,2	0,1	1,1
DANEMARK		0,0				0,0	0,0						0,0	0,5	0,5
GRÈCE	1,9	0,2	1,9				0,4						4,4	1,8	7,0
PORTUGAL	0,0	49,1		6,1	54,0	143,7	47,9						300,8	23,9	60,1
ESPAGNE	693,6	384,0	445,0	614,6	693,1	478,7	1 315,0						4 624,4	7 024,8	11 864,3
BELGIQUE	1,3	0,8	1,0	544,7	348,1	291,9	926,8						2 114,6	2 926,4	3 123,7
LUXEMBOURG	0,0	0,0	0,0	0,2	0,1	0,1	0,2						0,6	0,3	1,2
SUÈDE														5,0	5,1
FINLANDE		1,5					1,5						3,0		
AUTRICHE		102,4	53,0	52,1	52,2	51,5	52,0						363,2	261,0	700,5
ESTONIE		19,9		0,0	122,9		0,1						142,9	2,0	21,1
LITUANIE			0,0	0,0		0,0	0,0						0,0		0,0
POLOGNE	3,8	4,5	3,0	7,5	1,5	1,5	6,0						27,8	22,0	41,9
HONGRIE															10,9
ROUMANIE		0,0			0,0		0,0						0,0	0,1	1,7
BULGARIE	0,0		0,0		0,0	0,0							0,0	0,0	0,0
SLOVÉNIE	0,0												0,0		
CROATIE							0,0						0,0		
UE à 28	901,7	1 124,9	533,2	1 327,5	1 325,6	1 035,8	2 546,7						8 795,4	12 956,8	20 812,2

	juillet	août	septembre	octobre	novembre	decembre	janvier	février	mars	avril	mai	juin	Cumul mois campagne N	Cumul mois campagne N-1	Total campagne N-1
NORVÈGE														40,1	40,2
SUISSE	54,1	98,6	229,4	811,0	831,9	539,4	386,1						2 950,7	5 194,5	6 670,7
TURQUIE														0,0	0,0
UKRAÏNE														0,0	2,9
MOLDOVA														0,0	0,0
RUSSIE															64,8
ARMÉNIE															5,7
KAZAKHSTAN															0,0
OUZBEKISTAN														0,0	0,1
MAROC				14,0		0,0							14,0	8,6	8,6
LYBIE					0,1								0,1		
NIGER		0,4											0,4		
SÉNÉGAL		0,0				4,3							4,3	0,0	0,0
LIBERIA															0,1
GHANA			0,1										0,1		
CAMEROUN			0,0			0,0							0,0		
GABON						0,0							0,0	0,3	0,3
MAURICE														0,0	0,0
ÉTATS-UNIS D'AMÉRIQUE		0,0		0,0									0,0	0,1	0,1
CANADA														0,0	0,0
GUATEMALA														0,0	0,0
NICARAGUA														0,0	0,0
CHILI														0,1	0,1
LIBAN	0,3		0,2	0,2	0,1		0,2						1,0	1,0	1,3
ISRAËL							0,0						0,0	0,0	0,1
ARABIE SAOUDITE		0,4	0,3		0,4								1,1		0,7
SINGAPOUR						0,0							0,0		
CHINE			0,7										0,7		
JAPON		0,4											0,4	0,0	0,0
HONG-KONG														0,0	0,0
AUSTRALIE		0,6	0,0	0,0									0,6	495,9	580,9
NOUVELLE-ZÉLANDE			0,0		0,0								0,0	770,1	770,2
Pays tiers	54,4	100,6	230,7	825,2	832,5	543,7	386,3						2 973,4	6 510,7	8 146,8
Total	956,1	1 225,5	763,9	2 152,7	2 158,1	1 579,5	2 933,0						11 768,8	19 467,5	28 959,0

Graines de soja

Campagne 2013/14

importations : Fèves de soja (volume : en tonnes)

Sources : Douanes françaises

	juillet	août	septembre	octobre	novembre	decembre	janvier	février	mars	avril	mai	juin	Cumul mois campagne N	Cumul mois campagne N-1	Total campagne N-1
PAYS-BAS	115,6	60,6	87,6	158,7	114,8	136,0	63,6						736,9	799,7	1 230,8
ALLEMAGNE	0,8	29,4	0,9	76,0	31,6	6,5	3,1						148,3	314,4	398,6
ITALIE	56,1	57,7	79,3	106,0	85,8	194,6	68,1						647,6	3 224,7	3 630,4
ROYAUME-UNI	4,9		2,9	2,6	6,3	0,8	2,5						20,0	74,4	98,8
ESPAGNE	252,0	159,3	194,7	145,8	312,9	423,6	300,8						1 789,1	2 118,5	3 855,6
BELGIQUE	1 251,0	1 444,3	1 487,8	1 957,1	3 206,9	1 823,8	2 276,9						13 447,8	14 929,9	23 466,1
LUXEMBOURG		27,3											27,3		
AUTRICHE	144,3	55,0	49,0	53,6	65,5	55,4	79,1						501,9	244,4	612,9
LITUANIE								33,3						33,3	
POLOGNE															2,2
HONGRIE			3,0										3,0		
CROATIE	1,0												1,0		1,4
UE à 28	1 825,7	1 833,6	1 905,2	2 499,8	3 823,8	2 640,7	2 827,4						17 356,2	21 706,0	33 297,0

	juillet	août	septembre	octobre	novembre	decembre	janvier	février	mars	avril	mai	juin	Cumul mois campagne N	Cumul mois campagne N-1	Total campagne N-1
SUISSE		1,2						1,2					2,4	2,4	5,4
TURQUIE			0,3										0,3		
TOGO		635,2		88,9	65,5	18,9	261,5						1 070,0		281,4
MAURICE														0,0	
ÉTATS-UNIS D'AMÉRIQUE			0,0		60 596,3	35 658,0	39 920,9						136 175,2	54 491,0	86 114,5
CANADA	80,9	20,4	80,3	25 020,5	3 776,4	29,8	22 402,1						51 410,4	109 516,7	175 671,7
BRÉSIL	35 555,2	8 045,4											43 600,6	167 715,4	182 934,8
CHILI															0,1
PARAGUAY	47 077,0												47 077,0		128 530,8
ARGENTINE															0,0
INDE	1 865,2	636,9	1 326,1	989,2	943,1	434,1	681,2						6 875,8	2 594,1	8 988,4
SRI LANKA				0,3									0,3	1,0	1,0
THAÏLANDE					0,1		0,2						0,3	0,5	98,4
VIËT-NAM	0,1				0,1								0,2	0,0	0,0
INDONÉSIE															28,1
CHINE	54,1	31,3	21,1	56,5	14,0	14,7	5,6						197,3	438,4	517,7
CORÉE DU SUD					0,0								0,0		
JAPON	0,3		0,5	1,8	0,3	0,9							3,8	4,6	8,9
AUSTRALIE															22,4
Pays tiers	84 632,8	9 370,4	1 428,3	26 157,2	65 395,8	36 156,4	63 272,7						286 413,6	334 764,1	583 203,6
Total	86 458,5	11 204,0	3 333,5	28 657,0	69 219,6	38 797,1	66 100,1						303 769,8	356 470,1	616 500,6

Graines de lin

Campagne 2013/14

exportations : Graines de lin (volume : en tonnes)

Sources : Douanes françaises

	juillet	août	septembre	octobre	novembre	decembre	janvier	février	mars	avril	mai	juin	Cumul mois campagne N	Cumul mois campagne N-1	Total campagne N-1
PAYS-BAS	206,3	179,1	120,0	117,4	177,5	145,5	234,8						1 180,6	623,3	1 615,0
ALLEMAGNE	13,4	0,1	1,8	4,5	0,2	1,1	4,5							25,6	62,4
ITALIE	10,0	1,4	0,6	1,1	5,4	7,4	13,5							39,4	35,0
ROYAUME-UNI	0,2	0,2	0,3	0,3	0,3	0,1	0,0							1,4	311,8
IRLANDE			1,0											1,0	
DANEMARK															1,3
GRÈCE	1,5	1,5	1,5	1,8	2,5									8,8	30,0
PORTUGAL	3,1	19,5	18,6	9,3	3,1	2,5	2,1							58,2	296,5
ESPAGNE	4,3	32,7	88,4	108,1	55,6	58,2	4,1							351,4	775,0
BELGIQUE	382,8	83,0	66,4	466,2	370,3	202,5	305,5							1 876,7	3 853,0
LUXEMBOURG	0,1	0,3	0,3	0,3	0,4	0,1	0,2							1,7	36,1
SUÈDE			0,1	0,0										0,1	0,0
FINLANDE			0,5											0,5	11,0
AUTRICHE															0,1
ESTONIE		0,1		0,0			0,0							0,1	0,1
LETTONIE															1,0
LITUANIE	0,0													0,0	0,0
POLOGNE	0,1	0,0	0,2	0,2	0,3	0,2	0,0							1,0	9,9
RÉPUBLIQUE TCHÈQUE		0,1		0,1	21,0	0,0								21,2	42,9
SLOVAQUIE							0,0							0,0	0,0
HONGRIE	0,1	0,1	0,1	0,2	0,1	0,1								0,7	1,8
ROUMANIE			0,1	0,0	0,1		0,1							0,3	4,7
BULGARIE	2,4	1,8	1,2	2,2	1,8	0,7	0,6							10,7	10,0
CROATIE						0,0								0,0	
UE à 28	624,3	319,9	301,1	711,7	638,6	418,4	565,4						3 579,4	3 490,6	7 099,6

	juillet	août	septembre	octobre	novembre	decembre	janvier	février	mars	avril	mai	juin	Cumul mois campagne N	Cumul mois campagne N-1	Total campagne N-1
SUISSE	130,5	76,3	184,2	130,3	253,3	208,7	134,0						1 117,3	799,5	1 624,8
BELARUS															260,0
MAROC	0,1													0,1	0,1
TUNISIE	6,0		2,5	2,9		2,6	2,5							16,5	3,3
LYBIE															0,3
CÔTE D'IVOIRE															0,7
BÉNIN	0,3													0,3	0,0
AFRIQUE DU SUD															5,0
CANADA															1,3
LIBAN	0,4		0,8	1,0	0,6		1,5							4,3	4,2
ARABIE SAOUDITE		0,2	0,5		0,3	0,5	0,5							2,0	3,1
ÉMIRATS ARABES UNIS			1,5											1,5	7,0
INDE															0,0
THAÏLANDE				3,0										3,0	
INDONÉSIE															12,0
HONG-KONG															0,0
NOUVELLE-ZÉLANDE				0,0										0,0	0,0
Pays tiers	137,3	76,5	189,5	137,2	254,2	211,8	138,5						1 145,0	806,6	1 921,8
Total	761,6	396,4	490,6	848,9	892,8	630,2	703,9						4 724,4	4 297,2	9 021,4

Graines de lin

Campagne 2013/14

Importations : Graines de lin (volume : en tonnes)

Sources : Douanes françaises

	juillet	août	septembre	octobre	novembre	decembre	janvier	février	mars	avril	mai	juin	Cumul mois campagne N	Cumul mois campagne N-1	Total campagne N-1
PAYS-BAS	2,5	1,6	29,4	101,4	71,7	61,6	63,7						331,9	272,2	857,0
ALLEMAGNE	109,3	70,4	58,9	28,6	38,6	23,1	27,9						356,8	595,4	960,9
ITALIE	10,9	6,4	11,2	9,3	10,6	7,1	10,0						65,5	96,3	179,3
ROYAUME-UNI	273,5	108,2	1 122,1	2 178,5	3 131,1	1 969,1	1 944,4						10 726,9	8 472,4	15 426,0
GRÈCE	0,0		0,0										0,0		0,0
ESPAGNE	1,9		2,0	1,4	3,2	9,1	0,3						17,9	3,8	15,7
BELGIQUE	687,3	484,4	685,2	476,2	472,5	503,7	482,7						3 792,0	4 008,2	7 356,1
LUXEMBOURG				0,0									0,0	0,4	0,4
SUÈDE						1 093,7							1 093,7	1 628,7	3 574,9
AUTRICHE			5,1	40,9	2,3								48,3	7,6	20,4
SLOVAQUIE							50,5						50,5		
HONGRIE	2,8		1,5										4,3	7,3	12,2
ROUMANIE	1,5			1,5		72,0	29,7						104,7	71,7	91,6
UE à 28	1 089,7	671,0	1 915,4	2 837,8	3 730,0	3 739,4	2 609,2						16 592,5	15 164,0	28 494,5

	juillet	août	septembre	octobre	novembre	decembre	janvier	février	mars	avril	mai	juin	Cumul mois campagne N	Cumul mois campagne N-1	Total campagne N-1
SUISSE	19,8			0,6									20,4	33,6	33,6
TURQUIE		6,0											6,0		9,0
UKRAINE	30,0			15,0		0,8	24,0						69,8	214,9	272,6
RUSSIE	0,5	0,4	29,4	0,5	534,5	134,5	0,2						700,0	3 076,9	4 157,1
KAZAKHSTAN		2,0	42,0	24,8	45,8	63,5	96,1						274,2	39,0	112,7
MAROC			0,2		0,3	0,3							0,8	0,3	2,1
TUNISIE	1,4		1,7	1,6	1,6	3,2	2,9						12,4	9,7	16,6
TOGO														4,2	6,4
ÉTATS-UNIS D'AMÉRIQUE		0,8											0,8	2,7	2,9
CANADA	890,2	85,0	537,4	622,4		199,9	609,5						2 944,4	385,9	1 852,8
CHILI															0,4
ARGENTINE	3,3	11,0	13,8	12,1	6,0	6,3	11,0						63,5	91,3	168,1
ARABIE SAOUDITE														0,0	0,0
INDE															40,0
CHINE	69,8	5,5	8,5	8,5	1,8	4,8	3,0						101,9	8,8	88,7
NOUVELLE-ZÉLANDE				0,0									0,0		0,8
Pays tiers	1 015,0	110,7	633,0	685,5	590,0	413,3	746,7						4 194,2	3 867,3	6 763,8
Total	2 104,7	781,7	2 548,4	3 523,3	4 320,0	4 152,7	3 355,9						20 786,7	19 031,3	35 258,3

Pois

Campagne 2013/14

exportations : Pois (volume : en tonnes)

Sources : Douanes françaises

	juillet	août	septembre	octobre	novembre	decembre	janvier	février	mars	avril	mai	juin	Cumul mois campagne N	Cumul mois campagne N-1	Total campagne N-1
PAYS-BAS	588,9	735,2	1 092,7	1 569,7	2 331,1	1 466,2	2 420,7						10 204,5	9 116,3	22 381,9
ALLEMAGNE	221,1	374,4	405,9	661,7	683,3	594,9	496,2						3 437,5	5 058,2	28 905,7
ITALIE	420,6	372,9	1 590,4	1 674,9	1 071,2	2 741,6	618,5						8 490,1	6 210,0	8 531,6
ROYAUME-UNI	3 308,4	1 478,7	7,7	56,4	36,4	55,2	16,6						4 959,4	3 904,5	9 867,0
IRLANDE	0,5			0,6									1,1	3,9	4,6
DANEMARK		1 650,0					1,0						1 651,0	389,9	743,2
GRÈCE				8,9	3,5	21,9							34,3	48,7	48,8
PORTUGAL	0,9	80,9	27,3	31,3	130,6	9,4	87,1						367,5	727,8	1 221,8
ESPAGNE	804,8	722,8	758,2	3 405,9	560,6	415,4	403,6						7 071,3	6 479,5	8 618,3
BELGIQUE	6 296,6	6 833,7	6 720,7	9 485,0	9 200,3	12 369,0	7 910,2						58 815,5	38 350,9	69 148,3
LUXEMBOURG	1,6	0,9	1,9	11,7	14,2	6,6	6,1						43,0	47,9	98,9
SUÈDE							0,0						0,0	3,7	102,9
FINLANDE							5,0						5,0		56,8
AUTRICHE						2,2							2,2	5,0	114,1
MALTE			1,0										1,0	0,8	0,8
ESTONIE							0,1						0,1	0,0	2,7
LETTONIE				0,2			0,3						0,5	6,0	6,4
LITUANIE		0,2		0,1		0,4							0,7	0,4	25,3
POLOGNE	9,4	0,8	1,9		0,2		0,8						13,1	9,7	102,6
RÉPUBLIQUE TCHÈQUE		0,2			0,2								0,4	0,7	0,9
HONGRIE		23,0	21,6	1,7	53,8		93,3						193,4	104,7	259,6
ROUMANIE				2,0		10,0							12,0	10,0	28,4
BULGARIE														2,9	2,9
SLOVENIE	0,1	0,0	0,0	0,2	0,1	0,1	0,1						0,6	0,3	0,6
CHYPRE														1,0	1,0
UE à 28	11 652,9	12 273,7	10 629,3	16 910,3	14 085,5	17 692,9	12 059,6						95 304,2	70 482,8	150 275,1

	juillet	août	septembre	octobre	novembre	decembre	janvier	février	mars	avril	mai	juin	Cumul mois campagne N	Cumul mois campagne N-1	Total campagne N-1
NORVÈGE	3 300,0	3 057,1	3 300,0		3 251,1		3 300,0						16 208,2	12 149,5	21 682,3
LIECHTENSTEIN															3,8
SUISSE	1 878,3	207,5	297,2	460,7	463,4	1 428,6	1 631,3						6 367,0	1 734,7	9 607,4
TURQUIE				130,3									130,3		0,1
BELARUS															0,0
RUSSIE														0,1	54,5
MAROC	46,0	569,7	472,0	175,9	88,7								1 352,3	1 226,9	1 272,9
ALGÉRIE														310,0	356,0
TUNISIE	18,0	18,0	73,8										109,8	479,8	479,8
ÉGYPTÉ		208,0	3 240,4			1 135,4							4 583,8	1 956,7	1 956,7
MAURITANIE															0,0
BURKINA FASO							0,0						0,0		
NIGER							0,0						0,0		
TCHAD							0,0						0,0		
SÉNÉGAL														0,3	0,3
CÔTE D'IVOIRE							1,8						1,8	0,0	0,0
NIGÉRIA				0,0									0,0		
GABON														0,2	0,2
RÉPUBLIQUE DU CONGO															0,0
KENYA														24,0	24,5
MADAGASCAR		0,4					0,7						1,1	0,3	0,3
ZIMBABWE														5,4	5,4
AFRIQUE DU SUD			2,7										2,7		0,0
ÉTATS-UNIS D'AMÉRIQUE														23,6	23,6
CANADA															0,1
SAINT-PIERRE ET MIQUELON		0,1											0,1	0,0	0,0
ÉQUATEUR		6,0		11,3									17,3	3,0	3,0
PÉROU														0,7	0,7
CHILI		2,2											2,2	0,0	10,6
ARGENTINE														8,0	8,0
LIBAN			1,8										1,8		0,0
ISRAËL					0,0								0,0		1,8
ARABIE SAOUDITE															0,2
ÉMIRATS ARABES UNIS														0,6	0,6
INDE															23 275,0
SINGAPOUR			0,0										0,0		
NOUVELLE-ZÉLANDE														0,0	0,0
Pays tiers	5 242,3	4 069,0	7 387,9	778,2	3 803,2	2 564,0	4 933,8						28 778,4	17 923,8	58 767,8
Total	16 895,2	16 342,7	18 017,2	17 688,5	17 888,7	20 256,9	16 993,4						124 082,6	88 406,6	209 042,9

Pois

Campagne 2013/14

Importations : Pois (volume : en tonnes)

Sources : Douanes françaises

	juillet	août	septembre	octobre	novembre	decembre	janvier	février	mars	avril	mai	juin	Cumul mois campagne N	Cumul mois campagne N-1	Total campagne N-1
PAYS-BAS	125,5	72,9	0,4	0,9	51,4	18,1	26,9	296,1	872,3	1 601,2
ALLEMAGNE	3,4	3,7	4,9	15,2	6,1	2,9	3,4	39,6	61,9	121,0
ITALIE	12,5	46,4	29,1	63,0	0,2	46,0	19,5	216,7	610,7	1 250,7
ROYAUME-UNI	9,9	0,0	40,5	125,2	48,0	53,7	0,1	277,4	159,6	301,6
PORTUGAL	0,4	0,4
ESPAGNE	29,8	53,9	26,9	52,7	52,5	26,2	25,9	267,9	58,5	109,2
BELGIQUE	371,8	64,9	60,5	98,2	99,1	94,0	81,4	869,9	91,2	442,5
LUXEMBOURG	8,4
AUTRICHE	.	0,9	0,9	1,2	2,1
ESTONIE	0,1	.	0,0	.	0,0	0,1	0,3	0,4
RÉPUBLIQUE TCHÈQUE	48,0	.	12,0	60,0	34,0	59,2
HONGRIE	.	0,1	136,1	.	89,8	286,2	193,6	705,8	225,1	511,8
UE à 28	601,0	242,8	310,4	355,2	347,1	527,1	350,8	2 734,4	2 115,2	4 408,5

	juillet	août	septembre	octobre	novembre	decembre	janvier	février	mars	avril	mai	juin	Cumul mois campagne N	Cumul mois campagne N-1	Total campagne N-1
SUISSE	.	.	.	0,3	.	0,1	0,4	6,0	6,1
TURQUIE	0,8	32,0
UKRAINE	6 737,1	6 857,1
TUNISIE	4,1
BURKINA FASO	.	.	0,0	0,0	.	.
MADAGASCAR	162,8	47,7	93,2	52,5	49,3	200,3	110,3	716,1	422,0	955,4
MAURICE	0,0	0,0	175,9	251,5
MALAWI	3,0
ÉTATS-UNIS D'AMÉRIQUE	37,2	7,1	41,4	76,1	280,7	107,7	48,5	598,7	394,0	623,9
CANADA	26,0	.	8,4	102,0	238,9	517,6	873,5	1 766,4	777,9	1 418,6
CHILI	0,6	0,6	.	66,0
ARGENTINE	68,9	158,2
INDE	3,6	.	2,6	6,2	1,8	1,8
THAÏLANDE	.	1,3	1,3	.	.
CHINE	130,7	130,7
AUSTRALIE	.	24,6	24,6	24,4	97,8
NOUVELLE-ZÉLANDE	.	0,0	.	.	20,0	56,9	76,2	153,1	77,5	288,4
Pays tiers	229,6	80,7	145,6	230,9	588,9	882,6	1 109,1	3 267,4	8 817,0	10 894,6
Total	830,6	323,5	456,0	586,1	936,0	1 409,7	1 459,9	6 001,8	10 932,2	15 303,1

Fèves et féveroles

Campagne 2013/14

exportations : Fèves, féveroles (volume : en tonnes)

Sources : Douanes françaises

	juillet	août	septembre	octobre	novembre	decembre	janvier	février	mars	avril	mai	juin	Cumul mois campagne N	Cumul mois campagne N-1	Total campagne N-1
PAYS-BAS	0,0	0,0	119,9	0,2	55,5	54,4	15,3						245,3	346,9	1 232,6
ALLEMAGNE	0,1	0,1	0,0	0,2	0,0	0,2	0,3						0,9	3,3	40,8
ITALIE	101,2	159,0	880,2	550,5	396,2	364,2	344,7						2 796,0	4 424,2	6 244,0
ROYAUME-UNI	0,0	0,0		0,6	1,3	0,0	0,0						1,9	3 934,3	6 084,6
IRLANDE															22,9
DANEMARK	0,6	0,6	0,3	0,2	0,3	0,4	0,3						2,7	1,8	3,7
GRÈCE														0,0	0,0
PORTUGAL			0,0										0,0	52,9	52,9
ESPAGNE	62,3	25,5	504,8	216,7	280,1	153,5	310,4						1 553,3	1 089,7	2 030,8
BELGIQUE	229,7	31,7	115,3	1 194,9	372,4	371,2	206,6						2 521,8	4 189,8	6 338,8
LUXEMBOURG	1,1	0,0	1,4	3,1	5,0	2,2	3,7						16,5	15,3	37,2
SUÈDE				0,1	5,0	1,2	0,7						7,0	7,2	16,1
AUTRICHE	0,3	0,0	0,1	0,1	0,0	0,1	0,0						0,8	0,4	7,1
ROUMANIE															4,8
SLOVÉNIE	0,0	0,1	0,0	0,2	0,1	0,2	0,0						0,6	0,2	0,3
UE à 28	395,3	217,0	1 622,0	1 966,8	1 115,9	947,6	882,0						7 146,6	14 066,0	22 116,6

	juillet	août	septembre	octobre	novembre	decembre	janvier	février	mars	avril	mai	juin	Cumul mois campagne N	Cumul mois campagne N-1	Total campagne N-1
NORVÈGE	2 500,1	2 722,8		3 801,5	4 000,7		2 090,1						15 115,2	21 931,2	27 980,8
SUISSE	0,1	0,5		1,1		0,9	1,3						3,9	14,2	20,8
MAROC														57,0	57,0
ÉGYPTE	4 817,0	518,4	28 980,3	18 200,0		11 616,0							64 131,7	114 308,7	169 901,8
MAURITANIE														0,0	0,0
BÉNIN														0,0	0,0
ARGENTINE														4,0	4,0
LIBAN			2,9										2,9		
JAPON															0,4
Pays tiers	7 317,2	3 241,7	28 983,2	22 002,6	4 000,7	11 616,9	2 091,4						79 253,7	136 315,1	197 964,8
Total	7 712,5	3 458,7	30 605,2	23 969,4	5 116,6	12 564,5	2 973,4						86 400,3	150 381,1	220 081,4

Campagne 2013/14

importations : Fèves, féveroles (volume : en tonnes)

Sources : Douanes françaises

	juillet	août	septembre	octobre	novembre	decembre	janvier	février	mars	avril	mai	juin	Cumul mois campagne N	Cumul mois campagne N-1	Total campagne N-1
PAYS-BAS	2,6	1,4	0,5		0,1		0,3						4,9	36,0	192,7
ALLEMAGNE	10,4	0,1	2,9		0,0	0,0	0,0						13,4	21,1	32,9
ITALIE	203,7	78,9	65,7	129,4	50,1	27,4	76,9						632,1	1 022,1	1 388,7
ROYAUME-UNI	329,0	198,1			2 310,7	26,8							2 864,6	2 707,8	6 279,9
GRÈCE														0,5	0,5
PORTUGAL		0,3	0,1	0,7	0,2	0,1	0,2						1,6	1,3	2,4
ESPAGNE	0,6		297,3	102,3	144,9	18,9	102,4						666,4	159,2	724,7
BELGIQUE	2,5	3,9	35,9	30,0	0,9	1,3	3,1						77,6	92,0	100,6
SUÈDE					2 110,0								2 110,0	2 176,0	2 176,0
LETTONIE						4 511,3							4 511,3		
LITUANIE							38,1						38,1		25,0
CHYPRE															0,0
UE à 28	548,8	282,7	402,4	262,4	4 616,9	4 585,8	221,0						10 920,0	6 216,0	10 923,4

	juillet	août	septembre	octobre	novembre	decembre	janvier	février	mars	avril	mai	juin	Cumul mois campagne N	Cumul mois campagne N-1	Total campagne N-1
SUISSE														25,5	25,5
TURQUIE	0,3				0,3								0,6	1,6	2,7
MAROC		36,0	95,0		1,8	0,9	1,4						135,1	224,2	233,1
ÉGYPTE	23,2			24,0	23,0	0,3	20,8						91,3	110,0	170,0
ÉTATS-UNIS D'AMÉRIQUE															0,0
PÉROU		20,0											20,0	20,0	20,0
BOLIVIE			0,7		0,6	19,9							21,2	102,2	161,9
LIBAN		0,0											0,0		
CHINE							21,5						21,5	20,0	62,9
Pays tiers	23,5	56,0	95,7	24,0	25,7	21,1	43,7						289,7	503,5	676,1
Total	572,3	338,7	498,1	286,4	4 642,6	4 606,9	264,7						11 209,7	6 719,5	11 599,5

Tourteaux de colza

Campagne 2013/14

exportations : Tourteaux de graines de colza (volume : en tonnes)

Sources : Douanes françaises

	juillet	août	septembre	octobre	novembre	decembre	janvier	février	mars	avril	mai	juin	Cumul mois campagne N	Cumul mois campagne N-1	Total campagne N-1
PAYS-BAS	548,8												548,8	8 613,7	19 948,7
ALLEMAGNE		30,1	125,8	64,9	79,0	69,3	44,1						413,2	13 096,0	14 345,0
ITALIE	671,1	93,6	96,9	122,9	454,0	597,2	791,4						2 827,1	1 328,2	5 694,8
ROYAUME-UNI														6 246,1	50 916,1
IRLANDE	5 710,9		3 300,0			5 878,8							14 889,7	11 270,9	45 732,9
PORTUGAL														4 020,5	4 020,5
ESPAGNE	5 760,0	13 308,2	18 293,7	50 940,8	50 429,4	22 729,6	16 547,3						178 009,0	178 197,5	299 028,0
BELGIQUE	2 072,9	24,7	1,0	29,9		136,2	196,0						2 460,7	3 471,1	4 938,4
LUXEMBOURG	272,5	53,7	25,1	56,1	280,6		171,1						859,1	823,1	1 707,5
MALTE														100,0	100,0
RÉPUBLIQUE TCHÈQUE														101,9	101,9
UE à 28	15 036,2	13 510,3	21 842,5	51 214,6	51 243,0	29 411,1	17 749,9						200 007,6	224 269,0	446 533,8

	juillet	août	septembre	octobre	novembre	decembre	janvier	février	mars	avril	mai	juin	Cumul mois campagne N	Cumul mois campagne N-1	Total campagne N-1
SUISSE	414,3	1 352,4	1 744,7	1 163,7	625,9	1 069,0	748,4						7 118,4	2 472,4	4 919,1
MAROC		5 410,5	4 250,0			5 218,7							14 879,2	37 583,0	51 131,7
RÉPUBLIQUE DU CONGO														0,1	0,1
CORÉE DU SUD														10,4	10,4
Pays tiers	414,3	6 762,9	5 994,7	1 163,7	625,9	6 287,7	748,4						21 997,6	40 065,9	56 061,3
Total	15 450,5	20 273,2	27 837,2	52 378,3	51 868,9	35 698,8	18 498,3						222 005,2	264 334,9	502 595,1

Campagne 2013/14

importations : Tourteaux de graines de colza (volume : en tonnes)

Sources : Douanes françaises

	juillet	août	septembre	octobre	novembre	decembre	janvier	février	mars	avril	mai	juin	Cumul mois campagne N	Cumul mois campagne N-1	Total campagne N-1
PAYS-BAS	2 265,2	3 869,4	6 135,6	3 632,8	558,8	7 070,2	645,9						24 177,9	20 151,8	31 615,5
ALLEMAGNE	6 450,2	21 139,7	12 103,6	17 020,3	10 521,4	15 242,4	19 117,2						101 594,8	89 295,0	131 096,9
ITALIE														188,3	216,0
ROYAUME-UNI	911,6	7 654,9	5 359,1	4 458,3	17 729,5	7 229,7	8 210,5						51 553,6	26 952,6	55 742,6
ESPAGNE	517,6	265,7	168,9	376,5	109,6	979,1	1 529,4						3 946,8	5 193,0	6 664,8
BELGIQUE	10 497,5	23 726,1	26 654,5	25 851,3	30 752,6	19 453,4	27 683,9						164 619,3	107 481,3	193 540,6
LUXEMBOURG														56,2	56,2
AUTRICHE			25,2											25,2	126,7
POLOGNE		3 624,4	15 299,8	8 554,3	10 629,6	4 619,2							42 727,3	28 820,4	33 292,8
HONGRIE		1 475,4	1 480,9											2 956,3	2 956,3
ROUMANIE		3 300,0	6 336,8											9 636,8	6 808,1
UE à 28	20 642,1	65 055,6	73 564,4	59 893,5	70 301,5	54 594,0	57 186,9						401 238,0	278 133,6	459 160,2

	juillet	août	septembre	octobre	novembre	decembre	janvier	février	mars	avril	mai	juin	Cumul mois campagne N	Cumul mois campagne N-1	Total campagne N-1
SUISSE														32,4	32,4
ALBANIE			13,1	7,3	14,4	5,0	9,2							49,0	60,0
RUSSIE					3 098,9								3 098,9	3 805,6	3 805,6
KAZAKHSTAN	27,9				56,1								84,0		
CANADA															13 699,3
COLOMBIE	0,0												0,0		
BRÉSIL					26,4								26,4	5 401,9	5 401,9
ARGENTINE															27,9
INDE								26,7					26,7		
CHINE														52,3	242,7
Pays tiers	27,9		13,1	7,3	3 195,8	5,0	35,9						3 285,0	9 344,1	23 269,8
Total	20 670,0	65 055,6	73 577,5	59 900,8	73 497,3	54 599,0	57 222,8						404 523,0	287 477,7	482 430,0

Tourteaux de tournesol

Campagne 2013/14

exportations : Tourteaux de graines de tournesol (volume : en tonnes)

Sources : Douanes françaises

	juillet	août	septembre	octobre	novembre	decembre	janvier	février	mars	avril	mai	juin	Cumul mois campagne N	Cumul mois campagne N-1	Total campagne N-1
PAYS-BAS	29,5	5 698,6	7 280,5	6 402,8			3 000,0						22 411,4	2 550,1	2 699,7
ALLEMAGNE	27,1	28,5		72,8	105,4	24,7	25,1						283,6	131,1	157,5
ITALIE	749,8	468,9	227,0	357,3									1 803,0	1 191,9	2 557,3
ROYAUME-UNI		2 497,5		2 280,2	2 750,0	2 902,1	1 925,0						12 354,8	36 152,1	56 534,8
IRLANDE							2 921,1						2 921,1	19 993,3	31 059,2
DANEMARK	3 408,5			2 200,0									5 606,5		
ESPAGNE	47,1		47,4	229,8	302,6	482,1	3 879,4						4 988,4	30 826,1	31 433,4
BELGIQUE	94,5			172,1	404,5	4 596,6	4 611,6						9 879,3	0,1	174,4
LUXEMBOURG															26,4
MALTE						1 100,0							1 100,0	1 000,0	1 949,0
POLOGNE			26,9											26,9	
RÉPUBLIQUE TCHÈQUE				7,6										7,6	
UE à 28	4 354,5	8 693,5	7 581,8	11 722,6	3 562,5	9 105,5	16 362,2						61 382,6	91 844,7	125 591,7

	juillet	août	septembre	octobre	novembre	decembre	janvier	février	mars	avril	mai	juin	Cumul mois campagne N	Cumul mois campagne N-1	Total campagne N-1
SUISSE	403,1	283,6	557,2	549,4	632,4	532,9	1 007,0						3 965,6	896,6	3 439,9
MAROC	2 200,0						5 000,0						7 200,0		
SÉNÉGAL	2 991,0												2 991,0	2 520,1	5 497,9
MEXIQUE				0,2									0,2		
ISRAËL														0,0	0,0
CORÉE DU SUD														10,4	10,4
Pays tiers	5 594,1	283,6	557,2	549,6	632,4	532,9	6 007,0						14 156,8	3 427,1	8 948,2
Total	9 948,6	8 977,1	8 139,0	12 272,2	4 194,9	9 638,4	22 369,2						75 539,4	95 271,8	134 539,9

Campagne 2013/14

importations : Tourteaux de graines de tournesol (volume : en tonnes)

Sources : Douanes françaises

	juillet	août	septembre	octobre	novembre	decembre	janvier	février	mars	avril	mai	juin	Cumul mois campagne N	Cumul mois campagne N-1	Total campagne N-1
PAYS-BAS	753,5	1 042,5	3 239,3	2 223,6	1 199,1	1 627,1	1 044,7						11 129,8	12 110,3	22 796,8
ALLEMAGNE	2 124,7	1 415,3	1 865,9	1 466,6	2 372,9	2 422,7	3 607,7						15 275,8	26 358,0	42 610,2
ITALIE	75,3	75,6	101,4	73,9	50,3	74,7	99,0						550,2	1 795,9	3 209,9
ESPAGNE	1 333,4	1 362,6	2 293,4	2 144,8	2 955,2	1 276,3	5 415,7						16 781,4	37 164,1	52 518,4
BELGIQUE	2 345,5	2 357,0	3 559,3	4 953,3	4 092,0	2 654,9	3 923,2						23 885,2	15 911,0	38 349,1
FINLANDE															27,0
AUTRICHE														1 240,7	1 240,7
LITUANIE					30,4									30,4	
HONGRIE														7 789,6	12 094,1
ROUMANIE	2 649,8	3 401,8	51,0	6 204,0	8 971,5	10 902,2	5 500,0						37 680,3	23 951,0	34 193,8
BULGARIE				8 004,6	6 981,1	6 000,0							20 985,7	7 777,8	7 777,8
UE à 28	9 282,2	9 654,8	11 110,3	25 070,8	26 652,5	24 957,9	19 590,3						126 318,8	134 098,4	214 817,8

	juillet	août	septembre	octobre	novembre	decembre	janvier	février	mars	avril	mai	juin	Cumul mois campagne N	Cumul mois campagne N-1	Total campagne N-1
SUISSE														354,7	354,7
TURQUIE														208,6	208,6
ALBANIE				18,3										18,3	190,5
UKRAINE	14 580,1	642,3	9 414,4	43 050,0	32 746,2	87 732,6	49 206,5						237 372,1	331 765,8	599 240,1
RUSSIE		8,8	2 495,0	24,9	15 424,9	3 036,7	4 743,4						25 733,7	75 226,3	104 153,5
ARGENTINE	11 250,6	268,9											11 519,5	10 248,8	13 044,6
Pays tiers	25 830,7	920,0	11 909,4	43 093,2	48 171,1	90 769,3	53 949,9						274 643,6	417 994,7	717 192,0
Total	35 112,9	10 574,8	23 019,7	68 164,0	74 823,6	115 727,2	73 540,2						400 962,4	552 093,1	932 009,8

Tourteaux de soja

Campagne 2013/14

exportations : Tourteaux de soja (volume : en tonnes)

Sources : Douanes françaises

	juillet	août	septembre	octobre	novembre	decembre	janvier	février	mars	avril	mai	juin	Cumul mois campagne N	Cumul mois campagne N-1	Total campagne N-1
PAYS-BAS	5 330,0	4 200,0											9 530,0	536,6	2 739,8
ALLEMAGNE	36,3	167,4	199,5	174,1	192,7	177,3	373,0						1 320,3	1 856,7	4 290,2
ITALIE	3,4	0,6	3,7	4,8		3,1							15,6	51,9	16 830,4
ROYAUME-UNI	3 800,0		3 768,0	4 400,0									11 968,0	3,1	3,6
IRLANDE	12 510,0												12 510,0		
DANEMARK	1,2				0,4	0,0	0,0						1,6	1,2	1,2
GRÈCE														0,5	0,8
PORTUGAL	3 749,4				1,7	4 400,0							8 151,1	19 688,6	35 486,2
ESPAGNE	79,1	53,1	55,7	54,5	217,6	502,7	103,0						1 065,7	1 186,9	1 379,5
BELGIQUE	11,1	47,4	583,8	11,9	11,0	16,4	3,3						684,9	2 940,0	6 101,4
LUXEMBOURG	0,1		0,4	0,6	0,0								1,1		
SUÈDE		0,0	0,1	0,3	0,1	0,6							1,1		0,0
MALTE														300,1	300,1
POLOGNE			0,2	0,1									0,3		
ROUMANIE			0,0		0,1								0,1	25,9	26,2
UE à 28	25 520,6	4 468,5	4 611,4	4 646,3	423,6	5 100,1	479,3						45 249,8	26 591,5	67 159,4

	juillet	août	septembre	octobre	novembre	decembre	janvier	février	mars	avril	mai	juin	Cumul mois campagne N	Cumul mois campagne N-1	Total campagne N-1
SUISSE		26,0	51,8	126,7	1 051,1	125,3	508,8						1 889,7	275,1	323,1
TURQUIE	10 190,1		118,3										10 308,4		
SOUDAN						6,9							6,9		
MAURITANIE						264,8							264,8		
SÉNÉGAL														40,6	40,6
CÔTE D'IVOIRE	100,0				41,8								141,8		
MAURICE						19,0							19,0		
MAYOTTE				0,3									0,3		
CANADA														3,5	3,5
SAINTE-LUCIE	20,0	40,0											60,0		19,6
ARABIE SAOUDITE			0,2		0,2	0,2							0,6	0,1	0,2
Pays tiers	10 310,1	66,0	170,3	127,0	1 093,1	416,2	508,8						12 691,5	319,3	387,0
Total	35 830,7	4 534,5	4 781,7	4 773,3	1 516,7	5 516,3	988,1						57 941,3	26 910,8	67 546,4

Campagne 2013/14

importations : Tourteaux de soja (volume : en tonnes)

Sources : Douanes françaises

	juillet	août	septembre	octobre	novembre	decembre	janvier	février	mars	avril	mai	juin	Cumul mois campagne N	Cumul mois campagne N-1	Total campagne N-1
PAYS-BAS	11 519,4	3 718,7	5 560,8	18 513,5	9 077,0	5 896,4	7 011,9						61 297,7	66 064,5	123 328,0
ALLEMAGNE	5 440,9	3 737,6	4 327,0	7 368,5	3 651,7	6 693,1	11 062,0						42 280,8	34 505,7	69 756,2
ITALIE	197,2	175,0	75,3		327,8	1 364,3	182,8						2 322,4	3 778,7	6 319,0
ROYAUME-UNI	15,3						26,5						41,8	133,6	133,6
DANEMARK	96,6	120,7	96,3	168,0	120,0	120,0	120,0						841,6	954,0	1 406,7
ESPAGNE	11 633,4	13 493,5	11 534,7	10 880,1	10 854,9	10 676,0	15 170,6						84 243,2	86 908,6	143 965,5
BELGIQUE	21 978,9	23 179,8	26 765,4	25 992,2	26 061,3	25 478,3	25 650,6						175 106,5	173 795,0	296 222,6
LUXEMBOURG	29,3		29,3	28,9		25,0	27,6						140,1	662,9	1 110,2
AUTRICHE	0,2		0,2		20,3	0,4							21,1	1,4	1,4
POLOGNE	2 775,3		2 846,1	7 900,0	2 748,7	3 549,9	2 823,7						22 643,7	6 482,2	6 482,2
ROUMANIE						4 990,2							4 990,2		
UE à 28	53 686,5	44 425,3	51 235,1	70 851,2	52 861,7	58 793,6	62 075,7						393 929,1	373 286,6	648 725,4

	juillet	août	septembre	octobre	novembre	decembre	janvier	février	mars	avril	mai	juin	Cumul mois campagne N	Cumul mois campagne N-1	Total campagne N-1
SUISSE		2,8	7,4		7,4	7,0							24,6		1,9
ALBANIE	74,5	90,3	47,1	39,1	91,6	39,1	63,7						445,4	483,7	780,8
UKRAINE														4 224,4	4 224,4
RUSSIE														27,2	27,2
ÉTATS-UNIS D'AMÉRIQUE		520,5	74,1	99,8		57 569,4	65 912,2						124 176,0	5,0	13 962,3
ANTIGUA ET BARBUDA															599,9
BRESIL	95 652,7	228 244,4	217 729,8	124 230,0	159 873,7	89 057,2	12 855,3						927 643,1	1 018 653,3	1 726 269,0
ARGENTINE	18 656,0	1 909,9	50 445,3	57 168,3	65 687,9	41 455,2	64 056,5						299 379,1	1 89 671,8	249 980,7
INDE	590,5	494,8	359,4	13 425,0	6 172,0	48 395,5	38 925,7						108 362,9	107 397,0	256 048,6
INDONÉSIE	8 084,5	9 403,1	4 500,0	8 000,0									29 987,6		5 000,0
MALAYSIA															465,8
CHINE	102,3	202,8	294,5	413,1	596,9	72,4	305,7						1 987,7		1 231,2
Pays tiers	123 160,5	240 868,6	273 457,6	203 375,3	232 429,5	236 595,8	182 119,1						1 492 006,4	1 320 462,4	2 258 591,8
Total	176 847,0	285 293,9	324 692,7	274 226,5	285 291,2	295 389,4	244 194,8						1 885 935,5	1 693 749,0	2 907 317,2

Tourteaux d'arachide

Campagne 2013/14

exportations : Tourteaux d'arachide (volume : en tonnes)

Sources : Douanes françaises

	juillet	août	septembre	octobre	novembre	decembre	janvier	février	mars	avril	mai	juin	Cumul mois campagne N	Cumul mois campagne N-1	Total campagne N-1
BELGIQUE	2,0	2,0	.	.
ROUMANIE	1,0	.	1,0	2,0	9,0	12,0
UE à 28	3,0	.	1,0	4,0	9,0	12,0

	juillet	août	septembre	octobre	novembre	decembre	janvier	février	mars	avril	mai	juin	Cumul mois campagne N	Cumul mois campagne N-1	Total campagne N-1
TUNISIE	.	.	0,0	0,0	.	.
Pays tiers	.	.	0,0	0,0	.	.

Campagne 2013/14

importations : Tourteaux d'arachide (volume : en tonnes)

Sources : Douanes françaises

	juillet	août	septembre	octobre	novembre	decembre	janvier	février	mars	avril	mai	juin	Cumul mois campagne N	Cumul mois campagne N-1	Total campagne N-1
PAYS-BAS	60,3	57,7	119,2	148,8	321,3	366,2	145,0	1 218,5	1 445,0	2 345,8
ALLEMAGNE	26,7	26,7	.	197,4
ESPAGNE	315,0	289,8	294,0	318,2	419,8	395,4	388,3	2 420,5	374,4	1 932,6
BELGIQUE	161,8	142,7	256,7	200,7	422,6	820,0	561,3	2 565,8	1 370,7	1 911,5
FINLANDE	52,0	52,0
UE à 28	537,1	490,2	669,9	667,7	1 163,7	1 581,6	1 121,3	6 231,5	3 242,1	6 439,3

	juillet	août	septembre	octobre	novembre	decembre	janvier	février	mars	avril	mai	juin	Cumul mois campagne N	Cumul mois campagne N-1	Total campagne N-1
SÉNÉGAL	.	2 040,3	164,8	2 232,9	1 563,8	164,4	50,9	6 217,1	130,2	1 530,2
Pays tiers	.	2 040,3	164,8	2 232,9	1 563,8	164,4	50,9	6 217,1	130,2	1 530,2
Total	537,1	2 530,5	834,7	2 900,6	2 727,5	1 746,0	1 172,2	12 448,6	3 372,3	7 969,5

Tourteaux de lin

Campagne 2013/14

exportations : Tourteaux de graines de lin (volume : en tonnes)

Sources : Douanes françaises

	juillet	août	septembre	octobre	novembre	decembre	janvier	février	mars	avril	mai	juin	Cumul mois campagne N	Cumul mois campagne N-1	Total campagne N-1
ITALIE														28,7	28,7
ESPAGNE	11,2	3,2	4,8	2,0									21,2	36,0	53,9
BELGIQUE				0,2		1,5							1,7	101,5	101,5
ESTONIE							7,2						7,2		
UE à 28	11,2	3,2	4,8	2,2		1,5	7,2						30,1	166,2	184,1

	juillet	août	septembre	octobre	novembre	decembre	janvier	février	mars	avril	mai	juin	Cumul mois campagne N	Cumul mois campagne N-1	Total campagne N-1
SUISSE			24,9										24,9		
MAROC														0,0	0,0
Pays tiers			24,9										24,9	0,0	0,0

Campagne 2013/14

importations : Tourteaux de graines de lin (volume : en tonnes)

Sources : Douanes françaises

	juillet	août	septembre	octobre	novembre	decembre	janvier	février	mars	avril	mai	juin	Cumul mois campagne N	Cumul mois campagne N-1	Total campagne N-1
PAYS-BAS				27,6									27,6	112,2	141,9
ALLEMAGNE				26,1	17,4								43,5	54,5	84,5
ITALIE				6,2									6,2	26,2	54,4
ESPAGNE		0,8		0,8		53,3							54,9	77,1	79,3
BELGIQUE	6 631,2	6 774,8	9 110,5	8 145,4	7 364,9	7 210,8	7 712,0						52 949,6	56 514,6	89 242,2
UE à 28	6 631,2	6 775,6	9 110,5	8 206,1	7 382,3	7 264,1	7 712,0						53 081,8	56 784,6	89 602,3

	juillet	août	septembre	octobre	novembre	decembre	janvier	février	mars	avril	mai	juin	Cumul mois campagne N	Cumul mois campagne N-1	Total campagne N-1
KAZAKHSTAN			1,0										1,0		
CANADA	81,3	83,5											164,8	323,4	645,6
VENEZUELA							57,1						57,1		
BRESIL														268,5	353,6
INDE			28,8		28,3	27,7							84,8		
Pays tiers	81,3	84,5	28,8		28,3	27,7	57,1						307,7	591,9	999,2
Total	6 712,5	6 860,1	9 139,3	8 206,1	7 410,6	7 291,8	7 769,1						53 389,5	57 376,5	90 601,5

Tourteaux de palmiste

Campagne 2013/14

importations : Tourteaux de palmiste (volume : en tonnes)

Sources : Douanes françaises

	juillet	août	septembre	octobre	novembre	decembre	janvier	février	mars	avril	mai	juin	Cumul mois campagne N	Cumul mois campagne N-1	Total campagne N-1
PAYS-BAS	2 845,0	63,0	268,5	117,0	235,2	94,7	123,1	3 746,5	1 827,2	3 306,6
ESPAGNE	234,5	310,4	489,8	761,3	525,1	730,1	483,3	3 534,5	1 298,7	3 041,9
BELGIQUE	311,5	352,8	583,2	567,2	351,3	377,7	596,8	3 140,5	4 806,3	8 451,6
LUXEMBOURG	146,6	31,7	91,7	114,8	117,9	25,6	528,3	125,0	485,5
UE à 28	3 537,6	757,9	1 433,2	1 560,3	1 229,5	1 228,1	1 203,2	10 949,8	8 057,2	15 285,6

	juillet	août	septembre	octobre	novembre	decembre	janvier	février	mars	avril	mai	juin	Cumul mois campagne N	Cumul mois campagne N-1	Total campagne N-1
ÉTATS-UNIS D'AMÉRIQUE	0,1	0,1	.	.
ARGENTINE	88,8	58,4	147,2	.	.
INDONÉSIE	4 510,4	412,8	292,0	238,5	204,0	2 178,9	7 696,0	15 532,6	33 093,8	74 860,0
MALAYSIA	142,7	110,5	92,3	74,8	169,5	5 581,2	183,7	6 354,7	1 658,1	2 479,0
Pays tiers	4 653,1	523,3	384,3	313,3	462,4	7 818,5	7 879,7	22 034,6	34 751,9	77 339,0
Total	8 190,7	1 281,2	1 817,5	1 873,6	1 691,9	9 046,6	9 082,9	32 984,4	42 809,1	92 624,6

Huile brute de colza

Campagne 2013/14

exportations : Huile brute de colza (volume : en tonnes)

Sources : Douanes françaises

	juillet	août	septembre	octobre	novembre	decembre	janvier	février	mars	avril	mai	juin	Cumul mois campagne N	Cumul mois campagne N-1	Total campagne N-1
PAYS-BAS	0,0	4 405,9	14 062,3	24,9	5 084,3	7 848,6							31 426,0	6 635,5	26 019,5
ALLEMAGNE	525,7	71,2	1 813,4	764,0	240,5	3 478,0	1 583,3						8 476,1	12 615,4	19 947,4
ITALIE	232,7	205,2	464,8	6 546,5	13 407,3	4 398,0	11 278,8						36 533,3	34 984,3	41 879,8
ROYAUME-UNI	1 548,6	999,7	1 500,1	2 000,2	0,3	0,0	0,4						6 049,3	5 487,3	10 437,0
DANEMARK		0,1	0,4	0,3	0,1		0,4						1,3	1,2	2,7
GRÈCE	8,6						6,5						15,1	2 048,1	2 099,8
PORTUGAL	0,1				0,2								0,3	0,0	0,1
ESPAGNE	1 461,4	1 906,9	1 438,0	723,9	1 183,9	298,0	1 000,3						8 012,4	14 400,5	22 850,7
BELGIQUE	10 154,5	207,1	20,6	25,7	0,9	25,2	50,9						10 484,9	7 540,3	18 247,9
LUXEMBOURG		0,1	0,0		0,1	0,1	0,0						0,3	0,2	0,4
SUÈDE			0,1		0,1								0,2	0,4	0,6
AUTRICHE		0,1		0,0		0,1							0,2	0,1	0,2
ESTONIE							0,0						0,0		
POLOGNE	0,3	0,1	0,1	0,4	0,3	0,2	0,2						1,6		
HONGRIE							0,0						0,0		0,0
BULGARIE															10,2
SLOVÉNIE														0,0	0,0
UE à 28	13 931,9	7 796,4	19 299,8	10 085,9	19 918,0	16 048,2	13 920,8						101 001,0	83 713,3	141 496,3

	juillet	août	septembre	octobre	novembre	decembre	janvier	février	mars	avril	mai	juin	Cumul mois campagne N	Cumul mois campagne N-1	Total campagne N-1
NORVÈGE		8 000,2											8 000,2	17 009,4	17 009,4
SUISSE						0,3							0,3	102,8	106,1
TURQUIE		10,0											10,0		1,9
UKRAINE					9,9	4,6							14,5	3,2	12,5
RUSSIE			0,1	0,2									0,3		
MAROC		0,9			8,2								9,1		7 970,0
ALGÉRIE					3,8								3,8		0,2
CÔTE D'IVOIRE															0,0
RÉPUBLIQUE DÉMOCRATIQUE DU CONGO														0,9	0,9
MADAGASCAR														0,4	0,4
AFRIQUE DU SUD			18,0			9,0	9,0						36,0	40,5	85,5
CANADA														0,8	1,0
VENEZUELA						0,2							0,2		
ISRAËL														1,6	1,6
QATAR		0,9				1,9							2,8		0,9
PAKISTAN														0,0	0,0
CHINE															19 200,0
CORÉE DU SUD	1,5												1,5		
Pays tiers	1,5	8 012,0	18,1	0,2	21,9	16,0	9,0						8 078,7	17 159,6	44 390,4
Total	13 933,4	15 808,4	19 317,9	10 086,1	19 939,9	16 064,2	13 929,8						109 079,7	100 872,9	185 886,7

Campagne 2013/14

importations : Huile brute de colza (volume : en tonnes)

Sources : Douanes françaises

	juillet	août	septembre	octobre	novembre	decembre	janvier	février	mars	avril	mai	juin	Cumul mois campagne N	Cumul mois campagne N-1	Total campagne N-1
PAYS-BAS		5 944,4		4 618,8		36 951,1	7 040,2						54 554,5	6 957,8	6 957,8
ALLEMAGNE	155,5	5 133,6	181,7	42,4	59,2	70,1	56,6						5 699,1	5 837,0	6 591,7
ITALIE	8,9	3,5	6,4	1,8	8,0	2,7	9,1						40,4	63,9	83,1
ROYAUME-UNI					36,1	31,5	25,9						93,5	73,6	216,6
DANEMARK		0,3	24,1	47,8	49,4								121,6		
ESPAGNE															25,0
BELGIQUE	285,5	209,9	249,5	358,7	119,1	164,0	215,1						1 601,8	1 707,0	2 734,0
SUÈDE		0,7			0,7	0,7							2,1	3,5	5,6
AUTRICHE		0,1		0,1	0,1	0,1							0,4	0,3	0,6
UE à 28	449,9	11 292,5	461,7	5 069,6	272,6	37 220,2	7 346,9						62 113,4	14 643,1	16 614,4

	juillet	août	septembre	octobre	novembre	decembre	janvier	février	mars	avril	mai	juin	Cumul mois campagne N	Cumul mois campagne N-1	Total campagne N-1
TURQUIE														49,4	49,4
RUSSIE	10 845,4		5 320,8										16 166,2	15 762,4	49 875,4
ÉTATS-UNIS D'AMÉRIQUE	0,1						0,3						0,4		
CANADA														0,2	0,2
Pays tiers	10 845,5		5 320,8				0,3						16 166,6	15 812,0	49 925,0
Total	11 295,4	11 292,5	5 782,5	5 069,6	272,6	37 220,2	7 347,2						78 280,0	30 455,1	66 539,4

Huile raffinée de colza

Campagne 2013/14

exportations : Huile raffinée de colza (volume : en tonnes)

Sources : Douanes françaises

	juillet	août	septembre	octobre	novembre	decembre	janvier	février	mars	avril	mai	juin	Cumul mois campagne N	Cumul mois campagne N-1	Total campagne N-1
PAYS-BAS	2,9	25,9	2,9	2,6	1,8	3,5	3,9						43,5	182,3	270,5
ALLEMAGNE	697,6	819,4	233,3	232,0	172,7	214,0	286,6						2 655,6	524,6	3 635,4
ITALIE	79,6	112,8	92,0	261,3	349,1	234,4	13,6						1 142,8	84,4	891,8
ROYAUME-UNI	3 628,6	4 103,1	2 295,8	7 009,4	3 598,5	3 544,4	4 547,0						28 726,8	14 492,6	27 602,0
IRLANDE	25,0	55,9	36,1	89,9	53,2	57,3	58,4						375,8	240,3	490,5
DANEMARK	773,0	488,1	498,2	774,2	751,2	815,2	515,8						4 615,7	3 979,7	7 006,4
GRECE	0,8	0,8		0,2	1,9		2,7						6,4	8,7	11,3
PORTUGAL	52,1	38,9	25,6	6 081,3	6 525,0	3 001,7	27,3						15 751,9	2 229,0	2 330,9
ESPAGNE	340,9	460,2	374,6	3 349,5	262,6	190,4	562,7						5 540,9	3 382,5	5 783,7
BELGIQUE	241,4	299,1	387,2	1 182,3	3 504,0	314,5	268,7						6 197,2	2 632,8	4 349,9
LUXEMBOURG	0,7	0,5	0,7	0,7	0,5	0,6	0,9						4,6	8,6	12,9
FINLANDE					0,1	0,1							0,2		0,0
MALTE	20,3	13,2	27,0	3,0	8,2	22,5	16,2						110,4	127,9	211,7
LETTONIE														6,1	12,6
LITUANIE				0,1	0,4	0,4	0,8						1,7	6,0	10,4
POLOGNE	0,7	0,4	0,7	0,9	1,7	3,0	0,6						8,0	6,6	20,9
RÉPUBLIQUE TCHÈQUE	0,8		0,8	0,2	0,6	0,4	0,6						3,4	69,0	70,6
SLOVAQUIE		0,2	0,2	0,2			0,2						0,8		0,4
HONGRIE	5,3	0,1			6,9	1,5	0,1						13,9	33,5	47,0
ROUMANIE	1,2	1,0	1,3	2,0	1,4	1,9	2,0						10,8	100,7	204,5
BULGARIE				0,0									0,0	0,1	0,8
SLOVÉNIE	0,2	0,8	0,0	0,1	1,2	0,9							3,2	3,7	5,7
CROATIE								0,6							
CHYPRE	20,6	18,0	20,6	19,5	39,3	56,6							174,6	113,9	189,7
UE à 28	5 891,7	6 438,4	3 997,0	19 009,4	15 280,3	8 463,3	6 308,7						65 388,8	28 233,0	53 159,6

	juillet	août	septembre	octobre	novembre	decembre	janvier	février	mars	avril	mai	juin	Cumul mois campagne N	Cumul mois campagne N-1	Total campagne N-1
ISLANDE	22,8	16,7	19,1	37,5		32,8	22,3						151,2	206,2	321,7
NORVÈGE	301,2	155,0	200,0	222,2	221,2	221,4	288,8						1 609,8	1 261,0	2 098,8
SUISSE	25,1	10,1	0,5	26,2	14,8	15,5	15,9						108,1	116,8	170,9
ANDORRE														25,2	25,2
TURQUIE														2,8	2,8
UKRAINE															0,8
BELARUS															0,2
RUSSIE	0,0												0,0	0,4	0,4
ANCIENNE RÉPUBLIQUE YOUGOSLAVE DE MACÉDO	1,2		1,6			1,7							4,5	5,0	6,5
MAROC					7,5		1,8						9,3	22,6	23,5
TUNISIE		23,2		0,0									23,2	4,4	26,7
MAURITANIE				0,1	0,1	0,1	0,0						0,3	0,3	0,7
MALI		0,1				0,6	0,1						0,8	0,3	0,7

Huile raffinée de colza

Campagne 2013/14

exportations : Huile raffinée de colza (volume : en tonnes)

Sources : Douanes françaises

	juillet	août	septembre	octobre	novembre	decembre	janvier	février	mars	avril	mai	juin	Cumul mois campagne N	Cumul mois campagne N-1	Total campagne N-1
BURKINA FASO	2,8	0,2		2,5	6,3		3,7						15,5	15,8	28,7
NIGER					0,1								0,1	1,4	3,0
TCHAD					0,1		0,0						0,1		
SÉNÉGAL				0,0	0,0	0,0							0,0	0,3	0,4
GUINÉE														1,3	1,3
CÔTE D'IVOIRE		1,8	2,4	2,4	1,7	11,9	0,1						20,3	7,8	11,0
GHANA		0,1		0,3		0,3	0,2						0,9	1,6	1,7
TOGO			0,3	0,8		68,0							69,1	3,5	5,0
BÉNIN	0,2		66,8	31,9	0,2	117,6							216,7	10,2	10,3
CAMEROUN	0,1	0,2	0,4	0,3	3,0	4,9							8,9	2,1	3,4
GUINÉE ÉQUATORIALE	0,2					0,1							0,3	0,4	0,7
GABON	0,9	9,0	16,6	2,8	5,6	7,8	2,1						44,8	5,2	11,0
RÉPUBLIQUE DU CONGO		0,4		0,2		0,4	21,6						22,6	1,1	1,9
RÉPUBLIQUE DÉMOCRATIQUE DU CONGO							2,0						2,0	0,1	0,1
DJIBOUTI				0,3		0,1	0,1						0,5	0,6	1,0
SEYCHELLES ET DÉPENDANCES														0,0	0,0
MADAGASCAR		0,3		5,0									5,3	5,7	6,6
MAURICE	2,7		1,8	0,8	2,9	2,9	1,0						12,1	5,0	11,5
COMORES	0,0												0,0		
MAYOTTE						0,2							0,2	0,0	0,0
AFRIQUE DU SUD															0,0
ÉTATS-UNIS D'AMÉRIQUE	100,8	318,0	170,8	42,5	170,4	85,9	83,3						971,7	1 519,7	2 211,8
CANADA														0,2	0,3
SAINT-PIERRE ET MIQUELON	0,1												0,1	0,0	0,0
MEXIQUE			0,3			0,3							0,6		0,8
CUBA		0,0				1,5							1,5		
HAÏTI					0,0	0,0							0,0	0,1	0,1
RÉPUBLIQUE DOMINICAINE	0,0						0,1						0,1		0,2
PÉROU														0,2	0,2
LIBAN	63,0	72,8	65,5	42,4			118,4						362,1	396,4	819,9
ISRAËL				109,8	101,8	179,6							391,2	231,7	337,0
ARABIE SAOUDITE	4,4			26,5	0,0	11,0							41,9	13,2	47,8
KOWEÏT	3,7	3,3	4,3		9,3		5,8						26,4	18,3	33,7
BAHREÏN	11,7	7,9	7,5	15,8		11,1	5,2						59,2	37,4	85,4
QATAR						0,1							0,1		
ÉMIRATS ARABES UNIS	58,1	93,2	29,5	19,4	98,3	69,8	50,0						418,3	330,6	604,8
INDE		40,0											40,0	35,7	75,7
VIËT-NAM			0,7				2,8						3,5		
INDONÉSIE				125,1									125,1		
MALAYSIA														0,0	0,0
SINGAPOUR															106,4
CHINE														271,6	306,3
CORÉE DU SUD															0,0
JAPON	204,0				121,5	161,9	0,1						487,5	254,6	923,3
HONG-KONG			210,5										210,5		
AUSTRALIE														0,2	0,2
Pays tiers	803,0	752,3	798,6	714,8	764,8	1 007,5	625,4						5 466,4	4 817,0	8 330,4
Total	6 694,7	7 190,7	4 795,6	19 724,2	16 045,1	9 470,8	6 934,1						70 855,2	33 050,0	61 490,0

Huile raffinée de colza

Campagne 2013/14

Importations : Huile raffinée de colza (volume : en tonnes)

Sources : Douanes françaises

	juillet	août	septembre	octobre	novembre	decembre	janvier	février	mars	avril	mai	juin	Cumul mois campagne N	Cumul mois campagne N-1	Total campagne N-1
PAYS-BAS	1 942,2	1 568,1	3 132,5	2 877,7	11 174,0	2 938,3	4 354,1						55 986,9	3 298,6	7 263,4
ALLEMAGNE	3 423,8	2 927,4	3 094,5	4 604,5	10 878,1	9 353,5	5 440,6						39 722,4	21 192,7	37 721,1
ITALIE	91,4	100,0	97,7	38,8	9,1	29,7	6,0						372,7	617,4	747,8
ROYAUME-UNI	1,1	0,5	3 003,2	1,9	0,1	27,3	3 012,0						6 046,1	8,8	14,6
IRLANDE														1,7	1,7
DANEMARK	1,3				0,9								2,2	1,1	2,0
ESPAGNE	84,0	13,3	50,4	43,2	27,1	46,4	35,4						299,8	889,5	1 497,7
BELGIQUE	3 204,9	3 084,1	4 712,4	3 457,9	2 916,3	3 051,4	3 094,6						23 521,6	29 626,1	48 721,2
LUXEMBOURG															0,6
SUÈDE	20,3	21,8	33,4	33,9	6,1	35,5	20,4						171,4	3 101,4	3 241,6
POLOGNE														4,0	4,0
ROUMANIE	24,9		49,0			27,0							100,9	48,5	98,1
UE à 28	8 793,9	7 715,2	42 173,1	11 057,9	25 011,7	15 509,1	15 963,1						126 224,0	58 790,4	99 313,8

	juillet	août	septembre	octobre	novembre	decembre	janvier	février	mars	avril	mai	juin	Cumul mois campagne N	Cumul mois campagne N-1	Total campagne N-1
SUISSE	78,1	0,1	0,1	0,0	0,1	0,1	0,2						78,7	0,5	2,0
ÉTATS-UNIS D'AMÉRIQUE		0,1		0,1		0,1							0,3	49,4	49,4
CANADA				0,0										0,1	0,1
ISRAËL														0,1	0,2
PAKISTAN					0,9								0,9		0,8
INDE					0,4								0,4		
TAÏWAN			0,2			0,1							0,3		
Pays tiers	78,1	0,2	0,3	0,1	1,4	0,3	0,2						80,6	50,1	52,5
Total	8 872,0	7 715,4	42 173,4	11 058,0	25 013,1	15 509,4	15 963,3						126 304,6	58 840,5	99 366,3

Huile brute de tournesol

Campagne 2013/14

exportations : Huile brute de tournesol (volume : en tonnes)

Sources : Douanes françaises

	juillet	août	septembre	octobre	novembre	decembre	janvier	février	mars	avril	mai	juin	Cumul mois campagne N	Cumul mois campagne N-1	Total campagne N-1
PAYS-BAS	1 181,9	5 145,2	1 583,1	5 670,4	2 173,5	784,0	1 195,7						17 733,8	7 305,9	31 160,7
ALLEMAGNE	140,5	139,7	1 069,5	3 118,9	417,6	117,4	101,8						5 105,4	5 585,4	6 097,8
ITALIE	522,9	515,7	331,9	28,7									1 399,2	332,5	748,2
ROYAUME-UNI	1 726,6	1 503,0	1 046,6	8 533,8	5 028,9	9 132,5	4 233,3						31 204,7	42 512,8	67 020,3
IRLANDE														3,9	3,9
DANEMARK		0,4	1,1	0,5	1,5		0,2						3,7	4,9	9,0
GRÈCE														0,3	0,5
PORTUGAL		1,8		0,0		0,1							1,9	0,0	0,0
ESPAGNE	775,5	2 997,2	132,4	3 007,3	1 667,4	2 453,8	2 922,0						13 955,6	24 822,4	29 174,1
BELGIQUE	5,8	9,2	6,5	3 820,9	5 281,4	5 711,7	2 398,1						17 233,6	31 785,2	44 980,0
LUXEMBOURG	2,1	1,9	1,1	3,4	1,5	1,1	1,2						12,3	8,5	14,4
SUÈDE						1 192,2							1 192,2	1 545,7	1 594,8
FINLANDE	0,0		0,0	0,0			0,1						0,1	0,1	0,2
AUTRICHE	0,1	0,1		0,1	0,1	0,1	0,2						0,7	0,4	2,7
MALTE						17,4							17,4	54,5	54,5
LETTONIE				0,0									0,0	0,0	0,0
POLOGNE	2,2	1,3	3,7	0,9	0,2	0,3	0,1						8,7	5,5	12,4
RÉPUBLIQUE TCHÈQUE						0,3							0,3	1,0	2,6
SLOVAQUIE		3,7											3,7		
HONGRIE					0,1								0,1		
ROUMANIE														1,0	3,8
BULGARIE														10,5	10,5
SLOVÉNIE			0,1										0,1		0,2
CROATIE						0,6							0,6		
UE à 28	4 357,6	10 319,2	4 175,9	24 185,0	14 572,2	19 411,5	10 852,7						87 874,1	113 980,5	180 890,6

	juillet	août	septembre	octobre	novembre	decembre	janvier	février	mars	avril	mai	juin	Cumul mois campagne N	Cumul mois campagne N-1	Total campagne N-1
SUISSE	0,8												0,8	2,3	9,8
GÉORGIE				1,3									1,3		
MAURITANIE			0,4										0,4		2,1
TOGO						0,8							0,8		
NIGÉRIA														0,0	0,0
GABON															1,1
RÉPUBLIQUE DU CONGO	1,9				3,0								4,9		
MADAGASCAR					1,6								1,6	2,8	3,3
MAYOTTE															64,9
ÉTATS-UNIS D'AMÉRIQUE														11,0	11,0
CANADA	0,0		0,4	0,1									0,5	13,7	29,5
SAINT-PIERRE ET MIQUELON														0,4	0,4
MEXIQUE	0,4				0,2								0,6		
LIBAN														0,0	0,0
ISRAËL				0,2									0,2	3,6	3,6
INDONÉSIE					0,0								0,0		
MALAYSIA				2,9	6,0		1,4						10,3	5,3	9,8
CHINE	3,3												3,3		
CORÉE DU SUD														1,5	3,9
JAPON	18,8	59,7			0,0								78,5	15,1	15,3
TAÏWAN				9,7									9,7	24,4	24,4
Pays tiers	25,2	59,7	0,8	14,2	10,8	0,8	1,4						112,9	80,1	179,1
Total	4 382,8	10 378,9	4 176,7	24 199,2	14 583,0	19 412,3	10 854,1						87 987,0	114 060,6	181 069,7

Huile brute de tournesol

Campagne 2013/14

Importations : Huile brute de tournesol (volume : en tonnes)

Sources : Douanes françaises

	juillet	août	septembre	octobre	novembre	decembre	janvier	février	mars	avril	mai	juin	Cumul mois campagne N	Cumul mois campagne N-1	Total campagne N-1
PAYS-BAS	1 544,2	69,6	72,6	48,5	26,5	61,0	93,5	1 915,9	263,7	1 424,7
ALLEMAGNE	57,7	3,2	29,7	16,2	26,0	3,5	44,6	180,9	247,2	434,1
ITALIE	219,4	82,2	1 302,1	1 955,8	1 069,7	1 514,1	1 177,8	7 321,1	5 051,5	8 336,7
ROYAUME-UNI	16,2	.	3,9	0,1	.	.	8,7	28,9	7,2	58,1
PORTUGAL	9,5	4,0	0,3	9,6	4,2	6,6	5,3	39,5	55,7	91,8
ESPAGNE	29,2	41,9	23,5	399,8	926,9	407,5	778,1	2 606,9	1 757,0	1 932,8
BELGIQUE	243,9	335,4	623,6	855,3	409,4	605,0	286,6	3 359,2	1 982,0	3 299,6
SUÈDE	.	.	.	0,8	.	0,1	0,9	.	.
AUTRICHE	.	4,5	4,5	.	4,5	13,5	22,5	22,5
POLOGNE	6,0
HONGRIE	0,1	0,1
ROUMANIE	350,2	350,2	0,3	3 000,3
BULGARIE	23,5	23,5	.	.
SLOVÉNIE	0,2	0,2
UE à 28	2 120,1	540,8	2 060,2	3 286,1	2 467,2	2 621,3	2 744,8	15 840,5	9 387,4	18 606,9

	juillet	août	septembre	octobre	novembre	decembre	janvier	février	mars	avril	mai	juin	Cumul mois campagne N	Cumul mois campagne N-1	Total campagne N-1
SUISSE	0,0	0,0
TURQUIE	.	.	.	0,2	.	.	0,0	0,2	2,0	2,1
UKRAINE	.	343,7	6 190,3	602,3	345,0	775,3	603,5	8 860,1	82 000,0	126 700,0
RUSSIE	4 110,4	2 471,0	6 581,4	.	.
ÉTATS-UNIS D'AMÉRIQUE	0,0	0,0
PÉROU	1,2	1,2
ARGENTINE	600,0	600,0	8 706,8	12 760,4
Pays tiers	.	343,7	6 190,3	602,5	5 055,4	3 246,3	603,5	16 041,7	90 710,0	139 463,7
Total	2 120,1	884,5	8 250,5	3 888,6	7 522,6	5 867,6	3 348,3	31 882,2	100 097,4	158 070,6

Huile raffinée de tournesol

Campagne 2013/14

exportations : Huile raffinée tournesol (volume : en tonnes)

Sources : Douanes françaises

	juillet	août	septembre	octobre	novembre	decembre	janvier	février	mars	avril	mai	juin	Cumul mois campagne N	Cumul mois campagne N-1	Total campagne N-1
PAYS-BAS	3 000,2	1 031,7	1 229,9	2 199,3	1 669,6	1 416,2	1 882,0						12 428,9	13 402,5	25 536,0
ALLEMAGNE	581,9	680,7	715,4	1 557,7	1 933,2	1 484,9	971,9						7 925,7	12 511,2	16 994,8
ITALIE	1 038,2	1 172,2	1 324,4	840,6	1 347,7	444,7	642,5						6 810,3	2 634,9	4 095,5
ROYAUME-UNI	2 789,7	4 273,9	2 865,7	3 816,4	3 369,4	4 168,5	4 757,1						26 040,7	34 216,0	53 801,5
IRLANDE	121,8	86,1	62,1	102,2	125,9	125,6	85,5						709,2	536,6	1 032,4
DANEMARK	525,5	315,2	394,4	406,5	296,1	338,1	559,8						2 835,6	3 006,0	4 711,9
GRÈCE		0,2			1,9	2,8	2,2						7,1	4,9	81,9
PORTUGAL	3,5	0,1	2,1	0,2	2,7	0,2	0,2						9,0	7,9	39,5
ESPAGNE	295,6	213,0	1 729,4	545,2	23,2	5,8	24,5						2 836,7	2 162,1	3 754,0
BELGIQUE	10 971,1	3 397,7	3 526,2	4 066,6	4 644,6	3 793,5	4 617,1						35 016,8	23 904,2	44 804,1
LUXEMBOURG	5,2	5,5	7,4	8,1	6,5	3,0	11,0						46,7	19,3	39,2
SUÈDE	196,0		24,2	49,1	0,1	98,0	0,2						367,6	601,5	1 074,7
FINLANDE	1,1		0,8	1,1	0,3		1,3						4,6	1,6	4,6
AUTRICHE	52,1	150,9	150,5	200,2	125,2	100,2	98,4						877,5	831,4	1 715,3
MALTE	22,2	28,4	28,6	22,5	32,1	17,3	17,5						168,6	176,3	276,2
ESTONIE			7,4				0,1						7,5	21,8	21,8
LETTONIE		0,0		0,4			0,0						0,4	4,9	8,8
LITUANIE	0,4						0,2	0,2					0,8	0,6	0,6
POLOGNE	2,3	0,6	0,7	2,0	2,7	4,8	0,2						13,3	11,2	21,8
RÉPUBLIQUE TCHÈQUE	0,4		0,8	0,6	0,6								2,4	2,1	4,4
SLOVAQUIE			0,3										0,3		
HONGRIE		0,0			0,1	0,1	0,2						0,4	0,7	0,9
ROUMANIE		1,0					10,1						11,1	0,8	5,5
BULGARIE														0,0	0,0
SLOVÉNIE	2,8	2,2	1,8	2,6	1,2	5,4	1,1						17,1	16,1	28,2
CHYPRE	69,8	60,5	57,2	116,8	84,8	98,1							487,2	523,1	753,1
UE à 28	19 679,8	11 419,9	12 129,3	13 938,1	13 667,9	12 107,4	13 683,1						96 625,5	94 597,7	158 806,7
ISLANDE		4,6	3,8	7,0		11,7							27,1	20,5	41,8
NORVÈGE	98,4	44,2	66,6	86,5	65,8	43,5	197,2						602,2	354,2	599,2
SUISSE	150,7	98,3	100,1	123,0	96,6	47,7	102,8						719,2	1 208,3	1 777,2
TURQUIE	0,1	0,1											0,2	0,3	0,5
UKRAINE															0,8
BELARUS															0,2
RUSSIE				0,5	0,6	0,3	0,8						2,2		
TADJIKISTAN														0,2	0,2
MAROC	0,3			4,0	0,0		1,6						5,9	3,8	6,6
ALGÉRIE		14,4	1,0										15,4		
TUNISIE		6,4											6,4	0,4	7,6
ÉGYPTE		27,2	0,2	14,9			27,2						69,5	84,1	112,4
MAURITANIE				0,0	0,0	1,7	0,0						1,7	0,8	1,2
MALI		0,1			4,7	0,6	0,1						5,5	0,3	17,9
BURKINA FASO	7,7	0,2	0,4	7,0	11,9		5,9						33,1	31,9	58,7
NIGER			0,3	4,5	0,1		0,3						5,2	9,1	14,8
TCHAD	3,2		2,5	0,1	0,1	6,8	0,0						12,7	6,5	10,4
SÉNÉGAL	4,1	4,1	1,0			0,7	4,8						14,7	21,9	51,0

Huile raffinée de tournesol

Campagne 2013/14

exportations : Huile raffinée de tournesol (volume : en tonnes)

Sources : Douanes françaises

	juillet	août	septembre	octobre	novembre	decembre	janvier	février	mars	avril	mai	juin	Cumul mois campagne N	Cumul mois campagne N-1	Total campagne N-1
GUINÉE						0,4							0,4	1,6	1,8
LIBÉRIA														0,2	0,2
CÔTE D'IVOIRE	65,8	13,5	21,1	33,0	23,5	38,9	2,3						198,1	126,2	214,6
GHANA		3,8		5,4	5,4	4,1	2,5						21,2	29,2	37,5
TOGO		2,1	4,0	6,7	0,0	3,1							15,9	7,5	16,8
BÉNIN				0,7									0,7	4,0	4,1
CAMEROUN	0,5			0,5		1,9							2,9	58,7	63,9
GUINÉE ÉQUATORIALE	1,4		2,6		4,6	3,1							11,7	6,9	13,4
GABON	41,5	57,0	20,4	33,3	28,0	22,9	60,7						263,8	274,3	534,6
RÉPUBLIQUE DU CONGO		0,4	0,2		0,3		0,1						1,0	7,8	16,0
RÉPUBLIQUE DÉMOCRATIQUE DU CONGO							6,3						6,3	16,9	16,9
DJIBOUTI		0,3		15,8	0,8	0,2	15,8						32,9	53,8	85,3
SEYCHELLES ET DÉPENDANCES		0,1	0,1										0,2		0,2
MADAGASCAR		32,8		40,6	1,5	0,8							75,7	100,9	169,1
MAURICE	0,1		0,1		0,1	75,6	9,2						85,1	1,2	1,5
COMORES	1,1		11,7	0,8	15,8	0,4							29,8	0,8	12,8
MAYOTTE	19,9	37,8	0,6	19,9		18,3							96,5	19,9	21,1
AFRIQUE DU SUD	0,0												0,0	0,0	0,0
ÉTATS-UNIS D'AMÉRIQUE	172,1		0,4	224,0	151,3	0,4							548,2	461,1	639,3
CANADA	0,1	6,8	0,0	6,9	2,4	5,4							21,6	32,2	63,8
SAINT-PIERRE ET MIQUELON	1,2	0,3	2,9	0,5									4,9	8,3	14,2
MEXIQUE		0,2		0,6									0,8	0,3	1,6
HAÏTI					0,0	0,1							0,1	0,0	0,1
RÉPUBLIQUE DOMINICAINE	0,0	0,1					0,2						0,3	0,1	0,1
ANTILLES NÉERLANDAISES														4,1	4,1
VENEZUELA															0,2
BRÉSIL					1,1		0,6						1,7	1,4	1,8
ARGENTINE							0,2						0,2	0,2	0,6
LIBAN	58,2	65,5	92,3	58,2	9,9		175,8						459,9	575,3	1 171,4
SYRIE				28,9									28,9	15,8	15,8
ISRAËL		0,1		29,9		0,0							30,0	30,1	134,6
JORDANIE														29,5	89,1
ARABIE SAOUDITE	19,7		129,6	57,5	72,2	86,9							365,9	138,2	481,5
KOWEÏT	25,4	26,2	10,0		19,7		8,7						90,0	69,2	128,0
BAHREÏN	16,3	5,6	20,9	11,7		16,8	23,8						95,1	73,8	168,4
ÉMIRATS ARABES UNIS	42,1	20,5	69,5	35,5	46,5	45,9	48,6						308,6	303,7	589,6
YÉMEN	29,8					15,4	44,9						90,1		
INDE	0,0												0,0	0,2	0,9
VIËT-NAM			0,7	1,5			4,5						6,7	2,2	5,1
INDONÉSIE			0,0	105,8	108,6		127,2						341,6	2,8	2,8
MALAYSIA				422,3									422,3	212,9	633,7
SINGAPOUR	1 163,4	1 055,3	650,1	678,4	1 587,7	635,9	1 122,3						6 893,1	4 520,7	8 735,9
CHINE			14,3										14,3	0,2	1,2
CORÉE DU SUD	21,0	4,5	19,5				4,5						49,5	11,6	37,6
JAPON	144,6		98,5	60,6	1,5	4,5							309,7	119,3	193,2
TAÏWAN		4,1	0,3	0,2			0,4						5,0	0,9	7,2
Pays tiers	2 088,7	1 530,2	1 352,1	2 126,7	2 260,7	1 098,5	1 994,8						12 451,7	9 066,3	17 032,1
Total	21 768,5	12 950,1	13 481,4	16 064,8	15 928,6	13 205,9	15 677,9						109 077,2	103 664,0	175 838,8

Huile raffinée de tournesol

Campagne 2013/14

importations : Huile raffinée de tournesol (volume : en tonnes)

Sources : Douanes françaises

	juillet	août	septembre	octobre	novembre	decembre	janvier	février	mars	avril	mai	juin	Cumul mois campagne N	Cumul mois campagne N-1	Total campagne N-1
PAYS-BAS	212,4	215,9	287,9	216,0	623,2	491,5	292,5	2 339,4					2 339,4	4 622,1	7 062,0
ALLEMAGNE	213,7	529,0	558,6	503,7	435,1	650,5	681,0	3 571,6					3 571,6	1 343,3	3 006,4
ITALIE	15,7	34,3	55,4	52,0	47,5	31,8	42,3	279,0					279,0	482,9	651,5
ROYAUME-UNI	763,0	710,6	676,4	848,0	654,9	719,6	710,5	5 083,0					5 083,0	4 701,0	7 988,9
PORTUGAL														4,2	4,3
ESPAGNE	1 550,2	1 486,9	868,8	878,3	532,5	804,3	868,4	6 989,4					6 989,4	8 488,0	15 322,4
BELGIQUE	2 392,8	2 015,5	1 985,8	2 479,1	2 300,6	2 124,1	2 580,2	15 878,1					15 878,1	18 052,4	29 141,1
LUXEMBOURG														0,0	0,0
SUÈDE							5,1	5,1					5,1	1,8	3,0
AUTRICHE			0,9	8,1		11,7		20,7					20,7	3,6	3,6
POLOGNE		0,1		24,9		5,5	29,8	60,3					60,3	195,0	195,0
RÉPUBLIQUE TCHÈQUE														50,5	50,5
HONGRIE	62,1		41,4	20,7	325,8	71,3	145,8	667,1					667,1	347,3	567,8
ROUMANIE														5,4	5,4
UE à 28	5 209,9	4 992,3	4 475,2	5 030,8	4 919,6	4 910,3	5 355,6						34 893,7	38 297,5	64 001,9

	juillet	août	septembre	octobre	novembre	decembre	janvier	février	mars	avril	mai	juin	Cumul mois campagne N	Cumul mois campagne N-1	Total campagne N-1
SUISSE			0,3	0,0	0,1	0,1							0,5		0,6
TURQUIE	1,1		2,1		2,3		6,5						12,0	6,3	11,3
ALBANIE					0,1								0,1		0,1
UKRAINE							3,7						3,7		60,1
RUSSIE					20,7	20,4	81,2						122,3	83,3	94,4
MAROC		52,8	36,5										89,3	7,7	134,6
MADAGASCAR				0,0									0,0		
MAURICE														0,0	0,0
ÉTATS-UNIS D'AMÉRIQUE	0,1	0,3	0,1	0,1	0,2	0,0	0,1						0,9	0,8	1,0
CANADA				0,0									0,0		
ARGENTINE	6,3	0,5				0,0							6,8	17,8	18,8
LIBAN														0,0	0,0
AUSTRALIE														0,1	0,1
Pays tiers	7,5	53,6	39,0	0,1	23,4	20,5	91,5						235,6	116,0	321,0
Total	5 217,4	5 045,9	4 514,2	5 030,9	4 943,0	4 930,8	5 447,1						35 129,3	38 413,5	64 322,9

Huile brute de soja

Campagne 2013/14

exportations : Huile brute de soja (volume : en tonnes)

Sources : Douanes françaises

	juillet	août	septembre	octobre	novembre	decembre	janvier	février	mars	avril	mai	juin	Cumul mois campagne N	Cumul mois campagne N-1	Total campagne N-1
PAYS-BAS		7 500,0	23,2				2 000,0						9 523,2	1 689,6	1 698,3
ALLEMAGNE	2,5	2,7	0,8		0,7	4 000,3	0,4						4 007,4	7,2	12,1
ITALIE			0,0	0,0									0,0	0,7	0,7
ROYAUME-UNI	6 000,0												6 000,0	25 577,7	31 588,6
IRLANDE					1 800,0								1 800,0		1 850,0
DANEMARK			0,1										0,1		
PORTUGAL														7 400,0	13 400,0
ESPAGNE				3 002,3	0,1		0,2						3 002,6	0,3	1,0
BELGIQUE	0,8		499,0	0,0	0,6		0,4						500,8	0,5	1,7
LUXEMBOURG	1,5	0,9	0,7	1,4	1,4	1,8	0,9						8,6	8,0	13,0
FINLANDE															0,2
MALTE														20,0	56,8
POLOGNE	0,5				0,2								0,7	0,1	0,1
HONGRIE						0,1							0,3	0,4	0,4
SLOVÉNIE			0,2												0,2
UE à 28	6 005,3	7 503,6	524,0	3 003,7	1 803,0	4 002,2	2 001,9						24 843,7	34 704,5	48 623,1
SUISSE	74,5	49,1	24,5										148,1		121,6
MAROC			1,1										1,1	0,7	0,7
ALGÉRIE														5 750,0	5 750,0
TUNISIE						0,2							0,2	0,1	0,1
SÉNÉGAL														2 000,0	2 000,0
MAYOTTE			16,4		16,1		16,0						48,5	114,3	228,6
SINGAPOUR				212,2	212,9	209,9	447,5						1 082,5	207,3	312,9
HONG-KONG															1,9
Pays tiers	74,5	49,1	42,0	212,2	229,0	210,1	463,5						1 280,4	8 072,4	8 415,8
Total	6 079,8	7 552,7	566,0	3 215,9	2 032,0	4 212,3	2 465,4						26 124,1	42 776,9	57 038,9

Campagne 2013/14

importations : Huile brute de soja (volume : en tonnes)

Sources : Douanes françaises

	juillet	août	septembre	octobre	novembre	decembre	janvier	février	mars	avril	mai	juin	Cumul mois campagne N	Cumul mois campagne N-1	Total campagne N-1
PAYS-BAS	570,9	500,1	437,2	554,2	844,4	412,9	829,4						4 149,1	4 527,4	7 906,2
ALLEMAGNE	1,8				71,4	72,7	71,6						217,5	153,3	370,9
ITALIE			0,9	310,1	208,0	533,7	734,5						1 787,2	1 414,1	1 679,8
PORTUGAL		1,4	0,4	0,4	2,7	1,3	0,7						7,9	4,5	9,5
ESPAGNE	6 982,6	669,5	1 079,2	1 312,4	1 007,2	718,1	741,1						12 510,1	1 762,2	7 804,6
BELGIQUE	49,5	27,6	77,4	77,4	92,0	71,2	158,2						553,3	3 153,6	3 490,7
LUXEMBOURG	11,5	13,0		3,4		5,7							33,6	55,6	115,6
AUTRICHE														0,9	96,0
UE à 28	7 616,3	1 211,6	1 596,1	2 257,9	2 225,7	1 815,6	2 535,5						19 258,7	11 071,6	21 473,3
NORVÈGE	1 499,2			996,7			998,8						3 494,7		995,3
SUISSE		6,1	6,5	3,7	8,4	16,6							41,3	24,7	27,7
RUSSIE														9 023,8	18 063,9
MAROC				12,2									12,2	10,9	18,7
ÉTATS-UNIS D'AMÉRIQUE			11,5	23,0	35,2	11,5	57,5						138,7	14,9	107,8
BRÉSIL	6 121,5	73,2	48,9	98,2	50,0	100,3	73,5						6 565,6	319,1	2 245,2
PARAGUAY															47,3
ARGENTINE		18 435,5											18 435,5		6 784,3
ÉMIRATS ARABES UNIS							1,2						1,2		
THAÏLANDE															0,2
Pays tiers	7 620,7	18 514,8	66,9	1 133,8	93,6	128,4	1 131,0						28 689,2	9 393,4	28 290,4
Total	15 237,0	19 726,4	1 663,0	3 391,7	2 319,3	1 944,0	3 666,5						47 947,9	20 465,0	49 763,7

Huile raffinée de soja

Campagne 2013/14

exportations : Huile raffinée de soja (volume : en tonnes)

Sources : Douanes françaises

	juillet	août	septembre	octobre	novembre	decembre	janvier	février	mars	avril	mai	juin	Cumul mois campagne N	Cumul mois campagne N-1	Total campagne N-1
PAYS-BAS			1,0		14,8								15,8	420,3	420,4
ALLEMAGNE	68,8	83,0	25,0	120,2	104,6	56,6	91,2						549,4	47,0	271,0
ITALIE	20,2		9,9	10,0	9,9		12,7						62,7	46,0	116,6
ROYAUME-UNI		23,9	34,9	60,2	52,6		62,4						234,0	201,7	441,2
IRLANDE	11,1	15,1	16,9	34,8	21,7	51,6	11,6						162,8	238,4	353,7
GRÈCE														1,7	1,7
PORTUGAL	0,2			0,0	0,2								0,4	4,5	9,2
ESPAGNE	22,9	15,1	0,0	1,7	3,8	0,5	7,8						51,8	10,2	13,8
BELGIQUE	14,3	3,6	36,6	73,0	5,5	7,8	9,3						150,1	141,7	328,5
LUXEMBOURG		0,0	0,0	0,8	0,0	0,0	0,8						1,6	0,0	0,8
FINLANDE			0,3										0,3		0,2
LETTONIE		0,0				0,0							0,0	0,0	0,0
POLOGNE														0,1	0,1
RÉPUBLIQUE TCHÈQUE	0,1	0,4	0,1	0,1	0,1		0,2						1,0	0,5	1,4
HONGRIE					0,1								0,1		
ROUMANIE														0,0	0,0
UE à 28	137,6	141,1	124,7	300,8	213,3	116,5	196,0						1 230,0	1 112,1	1 958,6
SUISSE						5,5	8,0						13,5	12,9	21,2
RUSSIE	0,1		0,1	0,3	0,3		0,1						0,9		
TADJIKISTAN														37,5	37,5
KIRGHISTAN														37,5	37,5
MAROC					1,4								1,4		
SOUDAN														1,2	1,2
MALI					1,1								1,1		
BURKINA FASO	5,8			11,1	7,0		8,6						32,5	18,0	39,0
NIGER	16,8			36,6									53,4	6,8	26,4
GUINÉE															0,0
CÔTE D'IVOIRE														0,4	0,4
GHANA		3,9		4,2	3,9	4,7	8,2						24,9	32,4	42,7
TOGO		3,4	5,3	0,7		6,6							16,0	8,4	16,3
BÉNIN				1,5									1,5	1,1	1,1
CAMEROUN						2,2							2,2	21,9	56,9
GABON			0,4				0,7						1,1	1,5	2,3
RÉPUBLIQUE DU CONGO															6,9
MADAGASCAR														0,1	0,1
COMORES															16,2
ÉTATS-UNIS D'AMÉRIQUE														6,5	6,5
CANADA				1,5		0,8							2,3	0,4	0,4
SAINT-PIERRE ET MIQUELON															0,0
MEXIQUE						0,0							0,0	0,0	0,0
EL SALVADOR														262,6	262,6
ANTILLES NÉERLANDAISES														1,0	1,0
BRÉSIL					0,0								0,0		0,4
LIBAN				9,6		0,1							9,7	6,1	30,0
IRAN															2,8
BANGLADESH		3,0	20,0										23,0	32,0	52,0
THAÏLANDE	0,0					0,0							0,0		
CORÉE DU SUD														0,1	0,1
JAPON	0,1												0,1		
HONG-KONG					0,0								0,0		0,1
AUSTRALIE														2,1	2,1
Pays tiers	22,8	10,3	25,8	65,5	13,7	19,9	25,6						183,6	490,5	663,7
Total	160,4	151,4	150,5	366,3	227,0	136,4	221,6						1 413,6	1 602,6	2 622,3

Huile raffinée de soja

Campagne 2013/14

importations : Huile raffinée de soja (volume : en tonnes)

Sources : Douanes françaises

	juillet	août	septembre	octobre	novembre	decembre	janvier	février	mars	avril	mai	juin	Cumul mois campagne N	Cumul mois campagne N-1	Total campagne N-1
PAYS-BAS	187,2	183,8	283,9	404,4	173,2	149,2	370,9	1 752,6	2 409,5	3 570,1
ALLEMAGNE	130,4	77,4	352,9	133,3	98,7	210,2	231,8	1 234,7	1 766,8	2 289,1
ITALIE	0,1	0,1	0,0	1,9	2,0	0,0	5,0	9,1	16,9	44,3
ROYAUME-UNI	.	.	0,2	.	.	.	0,2	0,4	0,6	1,0
IRLANDE	0,2	0,6	0,4	1,2	2,2	3,8
ESPAGNE	129,5	115,4	435,0	319,1	145,6	79,0	159,7	1 383,3	5 904,7	7 092,0
BELGIQUE	107,5	1 096,2	65,3	95,5	49,1	112,9	105,6	1 632,1	554,0	1 020,3
SUÈDE	.	64,8	0,1	64,9	.	.
POLOGNE	0,2	0,2
UE à 28	554,9	1 473,5	1 202,1	954,2	468,6	551,3	873,7	6 078,3	10 654,9	14 020,8

	juillet	août	septembre	octobre	novembre	decembre	janvier	février	mars	avril	mai	juin	Cumul mois campagne N	Cumul mois campagne N-1	Total campagne N-1
SUISSE	.	.	0,1	0,1	0,1	.	0,1	0,4	0,0	24,6
RUSSIE	3 024,0	3 024,0	3 033,3	11 972,0
MAROC	6,0
ÉTATS-UNIS D'AMÉRIQUE	0,2	2,7	.	0,0	0,0	0,0	2,9	0,2	1,2
BRÉSIL	.	.	26,5	26,5	.	0,1
ÉMIRATS ARABES UNIS	0,2	0,2	.	.
CHINE	.	.	.	0,1	0,1	0,0	0,0
JAPON	0,0	0,0	.	0,0
Pays tiers	3 024,2	2,7	26,6	0,2	0,1	0,0	0,3	3 054,1	3 033,5	12 003,9
Total	3 579,1	1 476,2	1 228,7	954,4	468,7	551,3	874,0	9 132,4	13 688,4	26 024,7

Huile brute de lin

Campagne 2013/14

exportations : Huile brute de lin (volume : en tonnes)

Sources : Douanes françaises

	juillet	août	septembre	octobre	novembre	decembre	janvier	février	mars	avril	mai	juin	Cumul mois campagne N	Cumul mois campagne N-1	Total campagne N-1
PAYS-BAS				0,1									0,1	0,1	0,2
ALLEMAGNE	5,3	10,3	28,8	7,0	6,3	5,6	12,5						75,8	73,1	105,4
ITALIE	56,5			28,1	28,3		28,2						141,1	56,2	168,1
ROYAUME-UNI	0,1	0,1	0,3	0,1	0,1	0,1	0,3						1,1	0,7	1,3
DANEMARK			0,0	0,0			0,0						0,0	0,0	0,0
GRÈCE															0,0
PORTUGAL														0,0	0,0
ESPAGNE	0,1	0,1	0,0		0,1	0,0	0,0						0,3		0,0
BELGIQUE				87,2	58,2	57,9							203,3	2,3	2,3
LUXEMBOURG	0,0	0,0	0,0	0,0	0,1	0,0	0,1						0,2	0,2	0,3
FINLANDE	0,0		0,0	0,0	0,0		0,0						0,0	0,0	0,0
AUTRICHE				0,1									0,1		
POLOGNE	0,0	0,0	0,0	0,1	0,1	0,0	0,1						0,3		0,6
ROUMANIE		0,2											0,2		
SLOVÉNIE				0,0	0,0								0,0		0,0
UE à 28	62,0	10,7	29,1	122,7	93,2	63,6	41,2						422,5	132,6	278,2

	juillet	août	septembre	octobre	novembre	decembre	janvier	février	mars	avril	mai	juin	Cumul mois campagne N	Cumul mois campagne N-1	Total campagne N-1
SUISSE	1,0	0,0					0,0						1,0	0,9	0,9
ANDORRE															0,0
RUSSIE				0,0									0,0		
TUNISIE				0,0	0,0								0,0	0,2	0,2
SÉNÉGAL		1,3					0,2						1,5		0,1
TOGO														0,2	0,2
BÉNIN														0,0	0,0
CAMEROUN				0,6									0,6		
GABON							0,0						0,0		
CANADA							0,0						0,0		
TRINITE ET TOBAGO				0,0									0,0		
ISRAËL	0,0					0,0							0,0		
JAPON		0,2				0,0							0,2		0,0
Pays tiers	1,0	1,5		0,6	0,0	0,0	0,2						3,3	1,3	1,4
Total	63,0	12,2	29,1	123,3	93,2	63,6	41,4						425,8	133,9	279,6

Campagne 2013/14

importations : Huile brute de lin (volume : en tonnes)

Sources : Douanes françaises

	juillet	août	septembre	octobre	novembre	decembre	janvier	février	mars	avril	mai	juin	Cumul mois campagne N	Cumul mois campagne N-1	Total campagne N-1
PAYS-BAS				0,4	0,4		0,8						1,6	9,7	11,3
ALLEMAGNE				1,5	49,5								51,0	2,2	4,9
ITALIE	0,7	0,2		1,2	0,9		1,2						4,2	0,6	1,3
ROYAUME-UNI															25,3
BELGIQUE	242,9	195,9	149,4	155,4	39,8	49,3	188,0						1 020,7	2 083,6	3 069,1
UE à 28	243,6	196,1	149,4	158,5	90,6	49,3	190,0						1 077,5	2 096,1	3 111,9

	juillet	août	septembre	octobre	novembre	decembre	janvier	février	mars	avril	mai	juin	Cumul mois campagne N	Cumul mois campagne N-1	Total campagne N-1
Total	243,6	196,1	149,4	158,5	90,6	49,3	190,0						1 077,5	2 096,1	3 111,9

Huile raffinée de lin

Campagne 2013/14

exportations : Huile raffinée de lin (volume : en tonnes)

Sources : Douanes françaises

	juillet	août	septembre	octobre	novembre	decembre	janvier	février	mars	avril	mai	juin	Cumul mois campagne N	Cumul mois campagne N-1	Total campagne N-1
PAYS-BAS							3,8						3,8	8,7	8,7
ALLEMAGNE	0,0	0,0	0,1	0,3	0,2	0,0	0,1						0,7	0,1	0,3
ITALIE	0,6	0,2		0,8	1,0		0,2						2,8	9,0	10,2
ROYAUME-UNI	0,1	0,2	0,3	0,2	0,2	0,2	0,0						1,2	1,2	2,0
IRLANDE	0,3			0,3	0,3		0,3						1,2	0,6	1,5
DANEMARK			0,1										0,1		
GRÈCE				0,0									0,0		
PORTUGAL	0,6	0,0	0,8		0,3	0,0							1,7	2,3	3,3
ESPAGNE	0,5	0,0	0,1	0,6	0,0	0,6	0,1						1,9	7,6	10,2
BELGIQUE	1,3	2,7	14,9	1,2	2,5	0,4	2,8						25,8	11,3	22,4
LUXEMBOURG	0,0	0,0	0,0	0,0	0,0	0,1							0,1	0,2	0,2
FINLANDE					0,0								0,0		
AUTRICHE	0,0			0,0		0,0	0,0						0,0		0,0
MALTE					0,1								0,1	0,0	0,1
ESTONIE			0,0	0,0	0,0	0,0	0,0						0,0	0,0	0,0
LITUANIE			0,0			0,0							0,0	0,0	0,0
POLOGNE	0,0					0,2	0,0						0,2	0,2	0,2
RÉPUBLIQUE TCHÈQUE	0,2		0,3	0,3	0,6	0,0							1,4	0,3	2,1
HONGRIE	0,0												0,0		
ROUMANIE															0,0
UE à 28	3,6	3,1	16,6	3,7	5,2	1,5	7,3						41,0	41,5	61,2

	juillet	août	septembre	octobre	novembre	decembre	janvier	février	mars	avril	mai	juin	Cumul mois campagne N	Cumul mois campagne N-1	Total campagne N-1
NORVÈGE		0,0											0,0		
SUISSE	3,4	1,0	1,3	0,5		1,6	0,8						8,6	2,6	18,8
RUSSIE															1,0
TUNISIE				0,0									0,0	0,1	0,1
NIGER							0,0						0,0		
CÔTE D'IVOIRE														1,0	1,0
TOGO				0,3									0,3		
GABON															0,1
MADAGASCAR															0,1
COMORES					0,0								0,0		
CANADA	0,0												0,0	5,3	6,0
SAINT-PIERRE ET MIQUELON		0,0											0,0		
LIBAN					0,0								0,0		
MYANMAR					0,4								0,4		
SINGAPOUR				0,0									0,0		
CHINE						18,1							18,1		0,2
CORÉE DU SUD				0,6									0,6	0,1	0,1
Pays tiers	3,4	1,0	1,3	1,4	18,5	1,6	0,8						28,0	9,1	27,4
Total	7,0	4,1	17,9	5,1	23,7	3,1	8,1						69,0	50,6	88,6

Huile raffinée de lin

Campagne 2013/14

importations : Huile raffinée de lin (volume : en tonnes)

Sources : Douanes françaises

	juillet	août	septembre	octobre	novembre	decembre	janvier	février	mars	avril	mai	juin	Cumul mois campagne N	Cumul mois campagne N-1	Total campagne N-1
PAYS-BAS	0,1	.	0,5	0,6	0,1	0,8	3,7	5,8	5,8	9,9
ALLEMAGNE	0,9	8,1	4,7	3,3	2,0	0,2	9,5	28,7	55,7	94,6
ITALIE	.	0,2	.	25,2	.	.	0,6	26,0	5,4	6,8
ROYAUME-UNI	0,1	.	0,2	39,9	20,0	40,0	20,0	120,2	140,8	161,8
DANEMARK	0,0	.
ESPAGNE	4,4	0,2	5,1	.	2,9	.	286,1	298,7	2,0	7,9
BELGIQUE	88,2	49,9	133,3	57,6	42,8	84,0	106,2	562,0	567,9	1 065,9
POLOGNE	0,0
ROUMANIE	3,6	3,6	.	.
UE à 28	93,7	58,4	143,8	126,6	67,8	125,0	429,7	1 045,0	777,6	1 346,9

	juillet	août	septembre	octobre	novembre	decembre	janvier	février	mars	avril	mai	juin	Cumul mois campagne N	Cumul mois campagne N-1	Total campagne N-1
SUISSE	.	.	1,5	1,5	.	.
ÉTATS-UNIS D'AMÉRIQUE	.	.	.	0,0	0,0	0,0	0,0	0,0	0,0
ARGENTINE	8,1	8,1
INDE	1,7	1,7
THAÏLANDE	11,1	11,1
INDONÉSIE	0,3	0,3	0,1	0,1
Pays tiers	0,3	.	1,5	0,0	0,0	0,0	1,8	21,0	21,0
Total	94,0	58,4	145,3	126,6	67,8	125,0	429,7	1 046,8	798,6	1 367,9

Huile brute d'arachide

Campagne 2013/14

exportations : Huile brute d'arachide (volume : en tonnes)

Sources : Douanes françaises

	juillet	août	septembre	octobre	novembre	decembre	janvier	février	mars	avril	mai	juin	Cumul mois campagne N	Cumul mois campagne N-1	Total campagne N-1
PAYS-BAS	0,6	0,1	1,4	0,6		1,4							4,1	4,0	8,1
ALLEMAGNE	3,1	1,1	4,6	4,9	2,1	3,0	5,2						24,0	18,7	33,4
ROYAUME-UNI	0,1	2,0	0,1	0,9	0,9	0,1	2,1						6,2	4,4	6,5
IRLANDE	0,0	0,0	0,0	0,1	0,0		0,0						0,1	0,1	0,1
DANEMARK		0,2	0,3		0,0		0,2						0,7	1,6	1,9
PORTUGAL			0,1	0,0	0,0		0,0						0,1	0,2	0,4
ESPAGNE		0,0	0,1	0,1	0,1	0,1	0,3						0,7	0,8	1,2
BELGIQUE	0,9	0,3	1,4	0,3	1,1	1,8	0,2						6,0	2,2	3,4
LUXEMBOURG	0,2		0,1			0,2							0,5		0,5
SUEDE			0,2										0,2	0,3	0,5
FINLANDE	0,3						0,2						0,5	0,4	1,0
AUTRICHE						0,0							0,0	0,6	0,6
POLOGNE	0,0		0,0	0,1	0,1	0,0	0,1						0,3		
SLOVÉNIE															0,3
UE à 28	5,2	3,7	8,3	7,0	4,3	6,6	8,3						43,4	33,3	57,9

	juillet	août	septembre	octobre	novembre	decembre	janvier	février	mars	avril	mai	juin	Cumul mois campagne N	Cumul mois campagne N-1	Total campagne N-1
SUISSE														0,2	5,2
MAROC						0,0							0,0		
ÉTATS-UNIS D'AMÉRIQUE														0,1	0,1
COLOMBIE														0,0	0,0
PAKISTAN														0,4	0,5
INDE				0,0									0,0	0,0	0,0
CORÉE DU SUD	0,8												0,8		
JAPON														0,3	0,3
HONG-KONG														0,0	0,0
Pays tiers	0,8			0,0		0,0							0,8	1,0	6,1

Campagne 2013/14

importations : Huile brute d'arachide (volume : en tonnes)

Sources : Douanes françaises

	juillet	août	septembre	octobre	novembre	decembre	janvier	février	mars	avril	mai	juin	Cumul mois campagne N	Cumul mois campagne N-1	Total campagne N-1
PAYS-BAS															0,8
ALLEMAGNE		0,2											0,2	0,7	0,7
ITALIE			23,9	25,0	50,0		50,0						148,9	76,8	88,6
ROYAUME-UNI			1,3										1,3	0,9	2,0
GRÈCE														1,7	1,7
ESPAGNE					0,1	1,4							1,5	25,0	25,0
BELGIQUE	3,0	6,4	1,2	3,8	0,7	2,2	1,5						18,8	47,3	80,3
POLOGNE														0,5	0,5
UE à 28	3,0	6,6	26,4	28,8	50,8	3,6	51,5						170,7	152,9	199,6

	juillet	août	septembre	octobre	novembre	decembre	janvier	février	mars	avril	mai	juin	Cumul mois campagne N	Cumul mois campagne N-1	Total campagne N-1
SÉNÉGAL			1 532,1	1 509,4			2 530,0						5 571,5	1 110,0	2 625,5
GAMBIE				788,4									788,4	1 057,3	1 057,3
ÉTATS-UNIS D'AMÉRIQUE														0,0	0,0
NICARAGUA														6 180,9	15 170,0
ARGENTINE															1 500,0
Pays tiers			1 532,1	2 297,8			2 530,0						6 359,9	8 348,2	20 352,8
Total	3,0	6,6	1 558,5	2 326,6	50,8	3,6	2 581,5						6 530,6	8 501,1	20 552,4

Huile raffinée d'arachide

Campagne 2013/14

exportations : Huile raffinée d'arachide (volume : en tonnes)

Sources : Douanes françaises

	juillet	août	septembre	octobre	novembre	decembre	janvier	février	mars	avril	mai	juin	Cumul mois campagne N	Cumul mois campagne N-1	Total campagne N-1
PAYS-BAS	27,9		27,8	27,9	55,7	138,9							278,2	139,3	247,7
ALLEMAGNE	46,6	29,9	25,7	60,6	50,3	25,0	54,6						292,7	222,2	378,5
ITALIE														465,4	653,4
ROYAUME-UNI	165,5	148,9	74,0	159,9	84,2	175,0	107,8						915,3	879,3	1 711,0
IRLANDE					0,1	0,1	0,2						0,4	1,5	1,9
DANEMARK			19,3										19,3		0,1
GRÈCE				0,2			0,2						0,4	0,7	0,9
PORTUGAL		0,0				24,9							24,9	222,8	222,8
ESPAGNE	26,9	36,3	25,2	1,4	30,9	37,7	25,4						183,8	122,3	264,2
BELGIQUE	147,7	176,3	52,2	148,8	114,4	97,6	161,3						898,3	1 120,8	1 926,5
LUXEMBOURG	0,3	0,2	1,3	0,6	0,6	0,3	1,3						4,6	4,1	7,1
AUTRICHE	45,6	24,2		24,9			49,4						144,1	72,6	97,4
MALTE														13,8	13,8
POLOGNE	0,0												0,0		0,0
HONGRIE		0,0											0,0		
ROUMANIE		1,1	0,7	0,1	0,2	0,1	0,1						2,3	1,4	3,6
BULGARIE														0,0	0,5
SLOVÉNIE	0,0	0,0	0,0	0,0	0,5	0,1	0,0						0,6	0,5	0,6
UE à 28	460,5	416,9	226,2	424,4	336,9	499,7	400,3						2 764,9	3 266,7	5 530,0

	juillet	août	septembre	octobre	novembre	decembre	janvier	février	mars	avril	mai	juin	Cumul mois campagne N	Cumul mois campagne N-1	Total campagne N-1
SUISSE	24,9		0,2	11,0		9,2							45,3	45,0	75,4
ANDORRE														0,0	0,0
TURQUIE														0,0	0,0
MAURITANIE				0,0	0,0	0,1							0,1	0,1	0,3
MALI						0,0							0,0	0,2	0,3
BURKINA FASO				0,1	0,1		0,1						0,3	1,6	3,3
NIGER							0,0						0,0	0,7	3,6
TCHAD	0,6			0,1	0,1		0,0						0,8		
SÉNÉGAL	0,0					0,0							0,0	1,0	1,0
GUINÉE						0,0							0,0	1,7	1,9
CÔTE D'IVOIRE	1,1		0,7		0,3	0,3	0,3						2,7	3,1	4,7
GHANA														1,7	1,7
TOGO						0,1							0,1		
BÉNIN	0,0		0,1	0,0	0,1	0,0	0,0						0,2	0,4	0,4
CAMEROUN	0,1			0,1									0,2	1,2	1,7
GUINÉE ÉQUATORIALE					0,0								0,0		
GABON	1,9	1,4	1,4	0,1	0,2	0,3	0,2						5,5	3,1	9,5
RÉPUBLIQUE DU CONGO		0,1					0,2						0,3	1,2	1,5
RÉPUBLIQUE DÉMOCRATIQUE DU CONGO							1,0						1,0		
DJIBOUTI		0,1	0,6	1,1	1,0	0,1	0,5						3,4	0,8	1,9
MAURICE				0,2									0,2	0,5	1,8
COMORES				0,5									0,5		
MAYOTTE			0,1	0,1									0,2	1,2	1,4
AFRIQUE DU SUD				0,1									0,1		0,0
ÉTATS-UNIS D'AMÉRIQUE			0,2	0,6	0,5		1,6						2,9	4,7	9,0
CANADA	0,5			2,9	0,0								3,4	1,2	1,6
SAINT-PIERRE ET MIQUELON	0,3		0,7										1,0	0,0	1,0
HAÏTI					0,0	0,1							0,1	0,0	0,1
ANTILLES NÉERLANDAISES														0,2	0,2
CHILI														0,0	0,0
LIBAN	0,2	1,2	0,1	9,7			3,9						15,1	20,0	53,5
ISRAËL						1,1							1,1		
QATAR					0,1	0,1							0,2		
ÉMIRATS ARABES UNIS															0,0
AFGHANISTAN														0,2	0,2
PAKISTAN				0,1		0,1							0,2	0,1	0,1
BANGLADESH															0,2
SINGAPOUR															0,0
CORÉE DU SUD						2,1							2,1		
JAPON	1,0		3,8	5,0	0,0	0,1	3,9						13,8	10,9	30,1
TAÏWAN							4,7						4,7	0,2	0,2
HONG-KONG														0,1	0,2
AUSTRALIE															2,6
Pays tiers	30,6	2,8	7,9	31,7	2,4	13,7	16,4						105,5	101,1	209,4
Total	491,1	419,7	234,1	456,1	339,3	513,4	416,7						2 870,4	3 367,8	5 739,4

Huile raffinée d'arachide

Campagne 2013/14

importations : Huile raffinée d'arachide (volume : en tonnes)

Sources : Douanes françaises

	juillet	août	septembre	octobre	novembre	decembre	janvier	février	mars	avril	mai	juin	Cumul mois campagne N	Cumul mois campagne N-1	Total campagne N-1
PAYS-BAS	0,4		0,8		0,0								1,2	0,0	1,7
ALLEMAGNE	0,9	23,6	4,2	3,2	5,3	0,2	0,8						38,2	10,9	21,8
ITALIE	0,6	0,0	0,8		0,0								1,4	2,9	6,2
ROYAUME-UNI	0,2												0,2	0,0	0,0
ESPAGNE	20,5	18,2	21,1	19,5	10,6	19,2	21,2						130,3	126,0	217,3
BELGIQUE	372,2	140,7	241,0	299,0	405,9	204,9	346,7						2 010,4	2 264,9	3 515,5
UE à 28	394,8	182,5	267,9	321,7	421,8	224,3	368,7						2 181,7	2 404,7	3 762,5

	juillet	août	septembre	octobre	novembre	decembre	janvier	février	mars	avril	mai	juin	Cumul mois campagne N	Cumul mois campagne N-1	Total campagne N-1
SOUDAN															0,0
CÔTE D'IVOIRE	0,0				0,2								0,2		
ÉTATS-UNIS D'AMÉRIQUE		0,2	0,2	0,2	0,0		0,0						0,6	0,0	0,0
MEXIQUE														0,9	0,9
BRÉSIL		0,0	0,0		0,0								0,0	2,4	2,6
ISRAËL															2,0
ÉMIRATS ARABES UNIS							0,4						0,4		
INDE	0,2												0,2		
Pays tiers	0,2	0,2	0,2	0,2	0,2		0,4						1,4	3,3	5,5
Total	395,0	182,7	268,1	321,9	422,0	224,3	369,1						2 183,1	2 408,0	3 768,0

Huile brute de palme

Campagne 2013/14

exportations : Huile brute de palme (volume : en tonnes)

Sources : Douanes françaises

	juillet	août	septembre	octobre	novembre	decembre	janvier	février	mars	avril	mai	juin	Cumul mois campagne N	Cumul mois campagne N-1	Total campagne N-1
PAYS-BAS				2,0		3,3							5,3		
ALLEMAGNE			0,0	14,9									14,9	3,0	3,0
ITALIE														2,4	2,4
ROYAUME-UNI	0,2	0,1	0,2	0,2	0,4	0,2							1,3	1,2	1,9
PORTUGAL		0,0											0,0	0,1	0,2
BELGIQUE	1,6			0,3	0,5	1,7	0,1						4,2	4,9	11,0
LUXEMBOURG						0,0							0,0	0,0	0,0
SUÈDE	0,0			0,2									0,2	0,9	0,9
ESTONIE	6,5		7,6	10,0	2,0		1,5						27,6	26,0	39,2
LITUANIE														16,5	25,8
UE à 28	8,3	0,1	7,8	27,6	2,9	5,2	1,6						53,5	55,0	84,4

	juillet	août	septembre	octobre	novembre	decembre	janvier	février	mars	avril	mai	juin	Cumul mois campagne N	Cumul mois campagne N-1	Total campagne N-1
SUISSE	25,6	0,7				25,0							51,3	0,0	0,0
MAYOTTE															16,0
ISRAËL															0,2
TAIWAN															0,2
Pays tiers	25,6	0,7				25,0							51,3	0,0	16,4

Campagne 2013/14

importations : Huile brute de palme (volume : en tonnes)

Sources : Douanes françaises

	juillet	août	septembre	octobre	novembre	decembre	janvier	février	mars	avril	mai	juin	Cumul mois campagne N	Cumul mois campagne N-1	Total campagne N-1
PAYS-BAS	469,7	376,2	415,6	849,1	845,6	566,2	739,6						4 262,0	14 090,6	17 676,0
ALLEMAGNE	21,2	23,1	1,2	0,7	67,9	38,8	1,4						154,3	359,0	497,5
ITALIE	0,1												0,1	2,3	2,9
ROYAUME-UNI														1,0	5,8
DANEMARK						10,2	36,9						47,1	0,8	0,8
PORTUGAL															0,1
ESPAGNE	525,5	539,6	574,3	514,5	479,6	342,9	595,4						3 571,8	3 225,7	5 468,8
BELGIQUE		1,0	10,9	0,0	2,2	8,8	0,8						23,7	118,0	408,2
SUÈDE				0,8			0,1						0,9	24,0	24,1
UE à 28	1 016,5	939,9	1 002,0	1 365,1	1 395,3	966,9	1 374,2						8 059,9	17 821,4	24 084,2

	juillet	août	septembre	octobre	novembre	decembre	janvier	février	mars	avril	mai	juin	Cumul mois campagne N	Cumul mois campagne N-1	Total campagne N-1
GUINÉE	14,0					45,6							59,6	120,4	167,1
CÔTE D'IVOIRE														0,0	15,0
GHANA	2,4	1,5	28,9	29,5	0,9	0,5	2,4						66,1	23,4	30,3
CAMEROUN														0,2	0,2
GABON					1,6								1,6		
ÉTATS-UNIS D'AMÉRIQUE														0,0	0,0
GUATEMALA				1 992,3									1 992,3		
COLOMBIE		0,8				1,6	0,8						4,8	6,0	10,8
INDE				0,0									0,0		
INDONÉSIE	4 349,2	4 552,7	5 907,2	3 789,4	2 055,3	2 266,2	2 923,2						25 843,2	20 184,0	36 941,7
MALAYSIA	4 807,9	1 534,4	6 933,1	1 288,0	6 506,5	3 245,8	27,3						24 343,0	34 126,2	52 576,0
Pays tiers	9 173,5	6 089,4	12 869,2	7 100,8	8 564,3	5 559,7	2 953,7						52 310,6	54 460,2	89 741,1
Total	10 190,0	7 029,3	13 871,2	8 465,9	9 959,6	6 526,6	4 327,9						60 370,5	72 281,6	113 825,3

Huile raffinée de palme

Campagne 2013/14

exportations : Huile raffinée de palme (volume : en tonnes)

Sources : Douanes françaises

	juillet	août	septembre	octobre	novembre	decembre	janvier	février	mars	avril	mai	juin	Cumul mois campagne N	Cumul mois campagne N-1	Total campagne N-1
PAYS-BAS			0,2			0,3							0,5	11,3	87,8
ALLEMAGNE	35,3	27,4	28,3	35,1	41,2	15,3	27,6						210,2	189,8	339,4
ITALIE	4,3		3,2	0,5			4,3						12,3	131,0	139,6
ROYAUME-UNI	0,0	0,6	1,0		1,1	0,4	9,6						12,7	33,6	55,0
IRLANDE	4,0	3,6	2,9	8,3	4,6	2,3	1,1						26,8	50,7	54,0
GRÈCE				0,1									0,1	0,3	0,9
PORTUGAL				0,1									0,1		2,4
ESPAGNE	5,7	2,5	35,1	2,2	4,3	0,0	2,0						51,8	48,3	72,1
BELGIQUE	3,5	3,8	0,5	3,8	7,6	3,6	5,4						28,2	27,8	61,6
LUXEMBOURG				0,0	0,0								0,0	0,0	0,0
SUÈDE				0,0									0,0		
FINLANDE														0,1	0,1
AUTRICHE	0,0				0,1								0,1	12,0	12,1
ESTONIE														0,3	0,7
POLOGNE	15,1	10,6	7,9	5,0	14,4	11,9	19,1						84,0	2,4	59,9
SLOVAQUIE															3,7
ROUMANIE				0,1		0,1							0,2	0,4	20,7
SLOVÉNIE					0,1		1,0						1,1		
UE à 28	67,9	48,5	79,1	55,2	73,4	33,9	70,1						428,1	511,7	910,0

	juillet	août	septembre	octobre	novembre	decembre	janvier	février	mars	avril	mai	juin	Cumul mois campagne N	Cumul mois campagne N-1	Total campagne N-1
SUISSE				0,9			0,9						1,8	0,1	0,8
TUNISIE														16,0	16,0
MALI						0,0							0,0		
CANADA							0,3						0,3	1,4	1,4
MEXIQUE														0,0	0,1
BRÉSIL														0,0	0,0
LIBAN														0,0	0,0
ISRAËL		0,4											0,4	1,3	1,5
THAÏLANDE														0,1	0,1
INDONÉSIE			0,2										0,2	0,2	0,2
MALAYSIA														4,0	9,7
SINGAPOUR							0,1						0,1		
JAPON	0,4		0,3	0,2			0,3						1,2		
TAÏWAN														0,2	0,2
Pays tiers	0,4	0,6	0,3	1,1		0,0	1,6						4,0	23,3	30,0
Total	68,3	49,1	79,4	56,3	73,4	33,9	71,7						432,1	535,0	940,0

Huile raffinée de palme

Campagne 2013/14

importations : Huile raffinée de palme (volume : en tonnes)

Sources : Douanes françaises

	juillet	août	septembre	octobre	novembre	decembre	janvier	février	mars	avril	mai	juin	Cumul mois campagne N	Cumul mois campagne N-1	Total campagne N-1
PAYS-BAS	17 830,7	25 328,8	19 348,5	20 564,1	18 907,2	15 929,0	16 086,3						133 994,6	133 322,0	264 002,3
ALLEMAGNE	4 221,3	101,0	2 266,8	2 177,2	4 166,9	4 292,5	2 382,9						19 608,6	13 306,1	17 270,6
ITALIE	533,6	1 528,7	1 266,2	1 717,7	1 241,9	1 245,0	1 584,7						9 117,8	10 007,0	16 393,0
ROYAUME-UNI	165,7	80,0	135,2	93,4	98,7	73,3	120,1						766,4	868,5	1 589,3
IRLANDE				0,4		0,0							0,4		
DANEMARK														4,0	4,0
ESPAGNE	1 087,3	668,7	861,6	806,7	765,5	693,3	696,8						5 579,9	5 296,2	9 161,1
BELGIQUE	645,9	534,2	500,4	581,5	455,9	415,2	228,7						3 361,8	4 231,6	7 279,5
SUÈDE					0,4		17,3						17,7	1,0	1,2
FINLANDE														23,4	23,4
POLOGNE				2,4									2,4	7,4	11,1
UE à 28	24 484,5	28 241,4	24 378,7	25 943,4	25 636,5	22 648,3	21 116,8						172 449,6	167 067,2	315 735,5

	juillet	août	septembre	octobre	novembre	decembre	janvier	février	mars	avril	mai	juin	Cumul mois campagne N	Cumul mois campagne N-1	Total campagne N-1
SUISSE															0,0
MAROC															79,5
GUINÉE		0,3					19,0						19,3		65,8
CÔTE D'IVOIRE			2,1										2,1	2,0	2,0
GHANA														13,6	20,3
BÉNIN				0,7	5,0								5,7		
CAMEROUN					0,1								0,1		2,5
ÉTATS-UNIS D'AMÉRIQUE														0,0	0,0
PÉROU			0,2										0,2		
BRÉSIL						0,0	0,1						0,1		
CHILI				0,0									0,0		
ÉMIRATS ARABES UNIS						0,6	0,3						0,9		
YÉMEN														0,6	0,6
THAÏLANDE							21,0						21,0		
INDONÉSIE	4 010,6	0,7	5 564,9	3 944,5	7 181,4	4 140,3	5 159,0						30 001,4	12 749,3	18 826,9
MALAYSIA	776,9	852,3	748,5	834,8	800,8	2 064,9	2 429,6						8 507,8	2 452,4	7 250,0
SINGAPOUR						0,0							0,0		
CHINE														19,8	19,8
JAPON	2,5	0,3	0,7	0,8	0,0	0,5							4,8	5,4	8,7
Pays tiers	4 790,0	853,6	6 316,4	4 780,8	7 987,3	6 206,3	7 629,0						38 563,4	15 322,6	26 276,1
Total	29 274,5	29 095,0	30 695,1	30 724,2	33 623,8	28 854,6	28 745,8						211 013,0	182 389,8	342 011,6

Collectes et stocks nationaux au 28 février 2014

Marché des oléo-protéagineux

Avril 2014

Collectes et stocks nationaux (avec semences & bio)

situation provisoire fin février 2014 récolte 2006 à 2013

Collectes (y compris bio et semences)															écart Moy-5 ans		
	2006	%	2007	%	2008	%	2009	%	2010	%	2011	%	2012	%	2013	%	
colza	3 765 148	61%	4 246 860	70%	3 809 787	68%	4 789 135	67%	4 311 962	61%	4 852 173	67%	4 832 080	70%	3 780 591	67%	-16%
tournesol	1 264 142	20%	1 147 462	19%	1 199 809	21%	1 478 249	21%	1 409 055	20%	1 545 562	21%	1 322 290	19%	1 209 957	22%	-13%
soja	103 058	2%	63 231	1%	46 496	1%	87 684	1%	110 275	2%	97 069	1%	83 216	1%	81 873	1%	-4%
lin oléagineux	30 057	0%	19 414	0%	9 452	0%	16 089	0%	24 652	0%	21 273	0%	15 077	0%	13 130	0%	-24%
total oléagineux	5 162 405	84%	5 476 967	90%	5 065 545	90%	6 371 157	90%	5 855 943	83%	6 516 077	90%	6 252 663	91%	5 085 551	90%	-15%
pois	785 531	13%	401 485	7%	295 012	5%	387 954	5%	808 217	11%	452 450	6%	395 461	6%	355 381	6%	-24%
fève	223 329	4%	185 052	3%	252 884	5%	338 411	5%	364 547	5%	239 899	3%	212 621	3%	178 550	3%	-37%
lupin	4 149	0%	1 549	0%	1 482	0%	3 239	0%	7 972	0%	3 005	0%	2 212	0%	3 543	0%	-1%
total protéagineux	1 013 009	16%	588 085	10%	549 378	10%	729 605	10%	1 180 736	17%	695 354	10%	610 293	9%	537 475	10%	-29%
oléoprotéagineux	6 175 414	100%	6 065 052	100%	5 614 923	100%	7 100 762	100%	7 036 679	100%	7 211 431	100%	6 862 956	100%	5 623 025	100%	-17%

unité: tonne

Stocks (y compris bio et semences)															écart Moy-5 ans		
	2006	%	2007	%	2008	%	2009	%	2010	%	2011	%	2012	%	2013	%	
colza	1 587 027	60%	1 871 250	70%	1 131 720	61%	1 706 639	62%	1 521 850	59%	1 436 029	59%	1 022 163	55%	846 081	53%	-38%
tournesol	704 722	26%	556 577	21%	519 459	28%	731 861	27%	610 452	23%	618 695	25%	532 076	29%	520 670	33%	-14%
soja	59 298	2%	42 122	2%	33 693	2%	40 481	1%	69 823	3%	67 487	3%	40 497	2%	53 455	3%	6%
lin	9 940	0%	6 170	0%	2 633	0%	4 095	0%	2 723	0%	5 938	0%	6 582	0%	1 854	0%	-58%
total oléagineux	2 360 987	89%	2 476 118	92%	1 687 505	91%	2 483 075	91%	2 204 848	85%	2 128 149	87%	1 601 317	86%	1 422 060	89%	-30%
pois	228 716	9%	147 773	6%	97 144	5%	120 815	4%	254 560	10%	186 255	8%	190 253	10%	109 104	7%	-36%
fève	73 868	3%	55 512	2%	59 423	3%	131 609	5%	131 693	5%	116 345	5%	65 540	4%	66 468	4%	-34%
lupin	2 564	0%	1 280	0%	916	0%	2 571	0%	7 324	0%	4 312	0%	1 946	0%	1 156	0%	-66%
total protéagineux	305 148	11%	204 564	8%	157 483	9%	254 995	9%	393 577	15%	308 912	13%	257 739	14%	176 728	11%	-36%
oléoprotéagineux	2 666 135	100%	2 680 683	100%	1 844 988	100%	2 738 070	100%	2 598 425	100%	2 435 061	100%	1 859 056	100%	1 598 788	100%	-30%

Historique de la collecte (2006-2013)

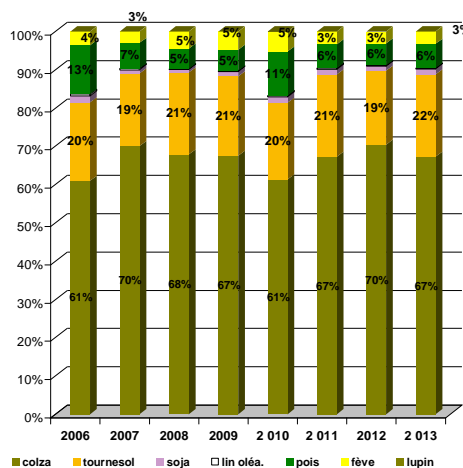

Historique des stocks (2006-2013)

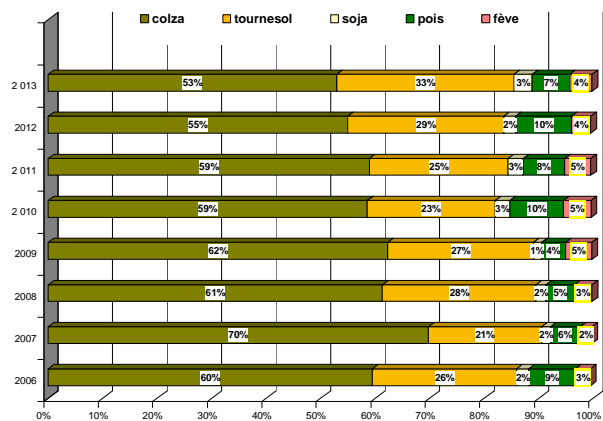

Sources : FranceAgriMer, Service Bases d'information économique, structuration de données

Collecte des oléagineux

situation provisoire fin février 2014 récolte 2011 à 2013
colza

Mois	collecte			semence			dont bio			total*			%
	2011	2012	2013	2011	2012	2013	2011	2012	2013	2011	2012	2013	
juillet	3 067 917	2 898 689	1 041 016	9 021	9 468	8 426	392	481	157	3 076 939	2 908 157	1 049 442	-64%
août	579 849	907 344	1 569 699	2 284	4 345	2 857	44	194	128	582 133	911 689	1 572 556	72%
septembre	245 785	267 216	279 483	21	19	2 831	122	133	43	245 806	267 234	282 314	6%
octobre	125 719	197 429	131 208	122	2 023		57	37	4	125 842	199 452	131 208	-34%
novembre	292 268	192 950	166 761	591	63	274	16	38	75	292 859	193 013	167 035	-13%
décembre	138 224	95 870	115 673	93	2 987	269	8		7	138 316	98 857	115 942	17%
janvier	230 351	122 626	183 393	1 283		10	97	15		231 634	122 626	183 403	50%
février	158 570	130 999	278 676	76	52	16	21	54	3	158 646	131 051	278 693	113%
mars	151 734	138 109			1 961					151 734	140 070		
avril	131 999	172 936						4		131 999	172 936		
mai	104 377	144 705						20		104 377	144 705		
juin	44 021	62 389			140		12	52		44 021	62 529		
total 30/06	4 838 682	4 813 123	3 765 908	13 491	18 956	14 683	756	952	416	4 852 173	4 832 080	3 780 591	-22%
	5 270 813	5 331 263	3 765 908	13 491	21 057	14 683	768	1 027	416	5 284 303	5 352 320	3 780 591	

* y compris bio et semences

tournesol

Mois	collecte			semence			dont bio			total*			%
	2011	2012	2013	2011	2012	2013	2011	2012	2013	2011	2012	2013	
juillet	3 801	925	4 092	30			83	68	110	3 831	925	4 092	342%
août	172 542	51 241	925	1 307	1 183	9	395	142	14	173 849	52 424	934	-98%
septembre	925 867	796 851	234 875	3 133	4 196	3 455	8 910	6 562	1 211	929 000	801 048	238 330	-70%
octobre	163 470	294 689	656 183	1 835	2 807	5 768	2 842	4 439	7 325	165 306	297 496	661 951	123%
novembre	89 997	71 233	144 296	1 029	40	1 375	857	1 023	1 849	91 025	71 273	145 671	104%
décembre	42 063	26 605	60 277	-1	1 475	34	224	295	291	42 062	28 080	60 311	115%
janvier	78 665	38 534	48 292	746	261	442	451	223	263	79 411	38 795	48 734	26%
février	59 466	29 953	48 879	1 613	2 297	1 056	178	239	202	61 079	32 250	49 935	55%
mars	65 072	35 926		139	-8		395	167		65 211	35 918		
avril	41 689	35 771		7	172		282	513		41 696	35 943		
mai	30 853	43 287			0		375	137		30 853	43 286		
juin	13 014	30 627		1	-197		234	105		13 015	30 430		
total 30/06	1 535 871	1 310 031	1 197 818	9 691	12 259	12 139	13 940	12 990	11 264	1 545 562	1 322 290	1 209 957	-8%
	1 686 499	1 455 642	1 197 818	9 838	12 225	12 139	15 227	13 911	11 264	1 696 336	1 467 867	1 209 957	

Collecte cumulée de colza

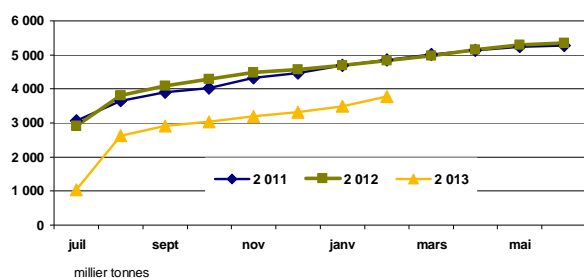

Collecte cumulée de tournesol

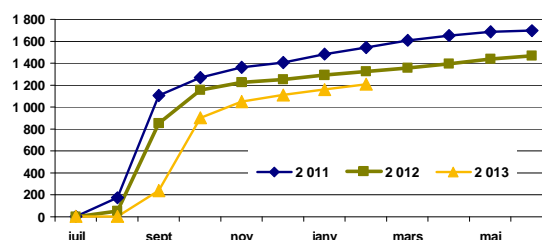

Collecte cumulée bio en colza

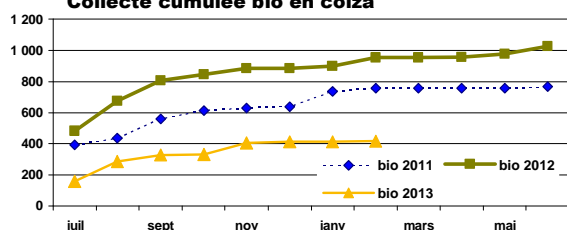

Collecte cumulée bio en tournesol

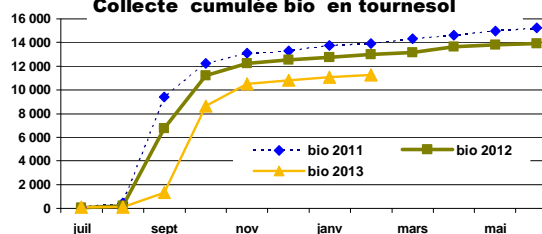

Sources : FranceAgriMer, Service structuration de données

Collecte des oléagineux

situation provisoire fin février 2014 récolte 2011 à 2013

soja

Mois	collecte			semence			dont bio			total*			%
	2011	2012	2013	2011	2012	2013	2011	2012	2013	2011	2012	2013	
juillet	671	790	570				40	548	153	671	790	570	-28%
août	2 017	908	216		41		75	357	32	2 017	949	216	-77%
septembre	36 591	18 110	9 471	2 370	1 214	802	1 038	1 307	525	38 961	19 324	10 272	-47%
octobre	40 046	43 695	45 299	1 428	1 403	1 623	7 049	6 231	5 628	41 474	45 098	46 922	4%
novembre	6 672	9 688	15 266	402	90	630	1 627	2 100	3 525	7 075	9 778	15 896	63%
décembre	2 104	2 619	3 497		298	49	222	274	1 555	2 104	2 917	3 546	22%
janvier	2 641	2 604	2 558	246	1		891	715	604	2 887	2 605	2 558	-2%
février	1 784	1 755	1 841	96		53	496	652	612	1 881	1 755	1 893	8%
mars	3 222	1 013		195	325		938	572		3 416	1 337		
avril	2 827	1 111					858	198		2 827	1 111		
mai	2 290	1 052					350	464		2 290	1 052		
juin	2 329	2 420		614	616		457	461		2 943	3 036		
total 30/06	103 195	85 765	78 717	4 542	3 047	3 156	11 438	12 185	12 634	97 069	83 216	81 873	-2%

* y compris bio et semences

lin

Mois	collecte			semence			dont bio			total*			%	total oléagineux (1 000 t)				
	2011	2012	2013	2011	2012	2013	2011	2012	2013	2011	2012	2013		2011	2012	2013	%	
juillet	10 014	4 192	2 211	17			2	3	14	10 031	4 192	2 211	-47%	3 091	2 914	1 056	-64%	
août	4 538	5 236	4 529	144			77	120	145	4 682	5 236	4 529	-14%	763	970	1 578	63%	
septembre	1 942	2 005	1 861				61	105	94	1 942	2 005	1 861	-7%	1 216	1 090	533	-51%	
octobre	1 034	1 170	2 209				22	1	41	1 034	1 170	2 209	89%	334	543	842	55%	
novembre	1 248	605	513	105		137	4	15	5	1 353	605	650	7%	392	275	329	20%	
décembre	824	551	439	75		185			41	2	899	551	625	13%	183	130	180	38%
janvier	901	682	551		187	37	16	29	37	901	870	588	-32%	315	165	235	43%	
février	431	394	457		54		0		-8	431	449	457	2%	222	166	331	100%	
mars	690	592			608		9	3		690	1 200			221	179			
avril	450	619		394				20		844	619			177	211			
mai	712	224			252					712	476			138	190			
juin	443	317		144	72		4			587	389			61	96			
total 30/06	20 932	14 836	12 770	341	241	360	183	315	331	21 273	15 077	13 130	-13%	6 737	6 431	5 086	-21%	

Collecte cumulée de soja

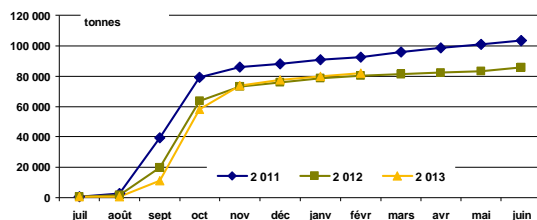

Collecte cumulée de lin

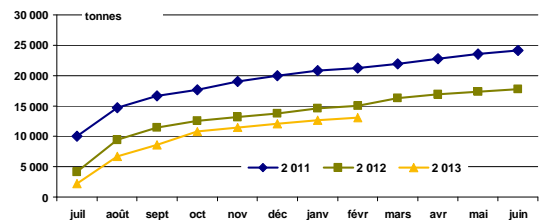

Collecte cumulée de soja bio

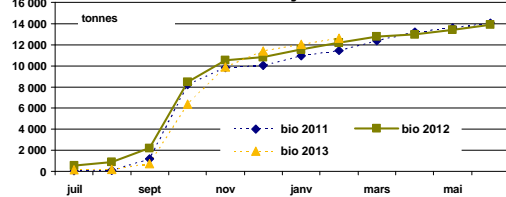

Collecte cumulée de lin bio

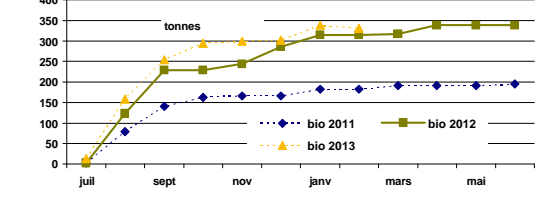

Sources : FranceAgriMer, Service structuration de données

Collecte des protéagineux

situation provisoire fin février 2014 récolte 2011 à 2013

pois

Mois	collecte			semence			dont bio			total*			%
	2011	2012	2013	2011	2012	2013	2011	2012	2013	2011	2012	2013	
juillet	230 992	168 230	88 368	7 959	2 097	2 835	2 173	2 586	2 483	238 951	170 326	91 203	-46%
août	72 648	109 627	142 287	1 095	3 207	3 345	570	1 083	2 607	73 743	112 834	145 633	29%
septembre	38 164	33 002	30 446	1 644	726	1 381	549	453	455	39 808	33 728	31 827	-6%
octobre	15 364	15 475	13 594	1 703	1 455	3 184	102	336	460	17 066	16 930	16 778	-1%
novembre	19 661	17 397	15 199	3 726	4 046	3 951	173	344	375	23 387	21 443	19 150	-11%
décembre	14 791	9 371	11 965	3 232	2 402	2 197	261	227	424	18 024	11 774	14 162	20%
janvier	21 985	12 562	17 133	2 673	4 395	2 689	172	316	239	24 658	16 957	19 823	17%
février	15 549	10 129	14 466	1 264	1 340	2 342	120	192	134	16 813	11 469	16 807	47%
mars	22 145	12 048		1 216	358		136	297		23 361	12 405		
avril	20 551	11 596		814	99		193	78		21 365	11 694		
mai	17 980	10 691		61	139		105	101		18 040	10 831		
juin	7 393	6 447		86	7		202	158		7 480	6 454		
total 30/06	429 153	375 792	333 457	23 297	19 669	21 924	4 119	5 536	7 177	452 450	395 461	355 381	-10%
total 30/06	497 222	416 574	333 457	25 474	20 271	21 924	4 754	6 170	7 177	522 696	436 844	355 381	

* y compris bio et semences

feves

Mois	collecte			semence			dont bio			total*			%
	2011	2012	2013	2011	2012	2013	2011	2012	2013	2011	2012	2013	
juillet	5 915	2 789	2 110	738		27	2 096	1 329	1 246	6 653	2 789	2 137	-23%
août	134 302	90 680	69 224	297	516	511	1 794	2 339	3 299	134 599	91 196	69 735	-24%
septembre	48 164	67 073	57 219	40	403	768	624	706	1 763	48 204	67 476	57 988	-14%
octobre	8 828	17 861	14 162	547	1 221	2 319	323	573	462	9 375	19 081	16 481	-14%
novembre	7 911	9 001	6 787	2 158	1 872	1 564	323	627	419	10 068	10 872	8 351	-23%
décembre	6 799	5 379	5 539	1 179	894	502	261	176	465	7 979	6 273	6 041	-4%
janvier	12 353	6 763	7 592	1 041	1 059	531	197	234	312	13 394	7 822	8 124	4%
février	9 291	6 687	9 681	336	425	15	236	184	584	9 627	7 112	9 696	36%
mars	10 220	5 424		51	127		148	421		10 271	5 552		
avril	10 730	4 060		141			170	162		10 871	4 060		
mai	4 555	3 019		10	51		202	209		4 565	3 070		
juin	3 037	2 209		55	222		207	251		3 092	2 432		
total 30/06	233 562	206 232	172 313	6 337	6 389	6 238	5 854	6 167	8 549	239 899	212 621	178 550	-16%
total 30/06	262 104	220 944	172 313	6 594	6 789	6 238	6 580	7 210	8 549	268 697	227 733	178 550	

lupin

Mois	collecte			semence			dont bio			total*			%	total protéagineux			
	2011	2012	2013	2011	2012	2013	2011	2012	2013	2011	2012	2013		2011	2012	2013	%
juillet	1 523	27					5			1 523	27		75%	247	173	93	-46%
août	842	1 214	2 123	27		71	14	7	535	869	1 214	2 123	25%	209	205	217	6%
septembre	333	720	906	50	62		27	17	37	383	782	977	216%	88	102	91	-11%
octobre	6	34	65			42	6		11	6	34	107	332%	26	36	33	-7%
novembre	34	51	41	115		180	53	4	4	149	51	221	45%	34	32	28	-14%
décembre	72	61	27			62			36	72	61	88	-38%	26	18	20	12%
janvier			26		43				43		43	26		38	25	28	13%
février	3									3				26	19	27	43%
mars		12			12						24			34	18		
avril		4								4				32	16		
mai	2	5								5				23	14		
juin	6	26								6	26			11	9		
total 31/06	2 814	2 107	3 189	192	105	354	106	102	630	3 005	2 212	3 543	7	794	667	537	-19%
total 31/06	2 821	2 155	3 189	192	116	354	106	123	630	3 013	2 271	3 543	7	794	667	537	

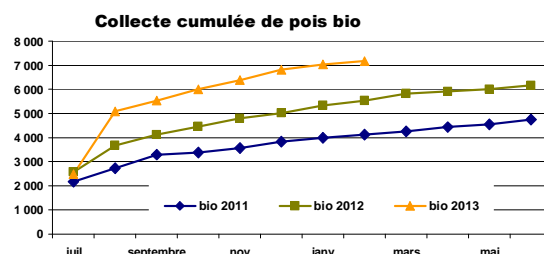
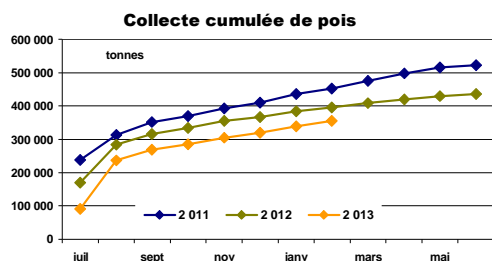

Sources : FranceAgriMer, Service structuration de données

Stocks des oléagineux

situation provisoire fin février 2014 récolte 2011 à 2013

colza

Mois	stock			semence			bio			total*			%
	2011	2012	2013	2011	2012	2013	2011	2012	2013	2011	2012	2013	
juillet	2 962 351	2 702 948	1 001 081	14 231	10 799	14 849	387	626	145	2 976 582	2 713 747	1 015 929	-63%
août	2 926 068	3 072 520	2 123 830	12 899	12 961	13 981	327	628	267	2 938 967	3 085 481	2 137 811	-31%
septembre	2 699 155	2 760 713	1 997 419	12 304	10 248	15 629	331	590	228	2 711 459	2 770 961	2 013 048	-27%
octobre	2 430 206	2 310 522	1 728 386	12 137	10 058	15 506	335	524	214	2 442 343	2 320 580	1 743 892	-25%
novembre	2 321 070	2 039 856	1 534 645	11 935	9 881	13 119	270	511	188	2 333 005	2 049 737	1 547 764	-24%
décembre	2 028 081	1 736 543	1 275 228	10 205	9 791	13 123	212	478	147	2 038 286	1 746 334	1 288 351	-26%
janvier	1 717 679	1 331 395	998 071	10 147	10 300	12 314	272	388	148	1 727 826	1 341 695	1 010 386	-25%
février	1 425 982	1 011 834	833 803	10 047	10 328	12 278	255	272	190	1 436 029	1 022 163	846 081	-17%
mars	1 048 163	813 721		10 006	12 208		201	174		1 058 169	825 930		
avril	707 454	543 985		9 754	11 989		197	160		717 208	555 974		
mai	372 082	335 203		9 338	13 210		118	75		381 420	348 413		
juin	102 097	133 457		6 086	12 222		70	55		108 184	145 679		

* y compris bio et semences

tournesol

Mois	stock			semence			bio			total*			%
	2011	2012	2013	2011	2012	2013	2011	2012	2013	2011	2012	2013	
juillet	73 329	52 265	78 950	815	761	1 020	1 540	3 332	1 401	74 145	53 026	79 970	51%
août	202 218	83 131	39 716	1 163	1 498	992	1 202	2 528	1 155	203 381	84 629	40 708	-52%
septembre	971 288	759 379	249 110	5 635	5 209	3 314	11 414	9 131	4 316	976 923	764 588	252 423	-67%
octobre	958 320	893 084	748 311	5 599	6 702	7 413	12 567	12 135	12 942	963 920	899 786	755 724	-16%
novembre	907 733	831 771	757 949	5 780	5 500	7 027	11 861	11 463	13 838	913 513	837 272	764 977	-9%
décembre	823 491	726 996	700 941	4 070	4 622	5 339	11 474	9 658	12 191	827 561	731 618	706 279	-3%
janvier	710 555	613 828	601 753	3 424	3 686	5 094	10 738	8 112	11 441	713 979	617 514	606 847	-2%
février	615 640	529 591	516 034	3 055	2 485	4 636	9 694	6 793	10 734	618 695	532 076	520 670	-2%
mars	488 944	453 978		2 618	1 715		8 726	5 711		491 562	455 693		
avril	351 485	370 999		2 539	1 686		6 814	5 087		354 024	372 686		
mai	223 349	280 822		2 301	1 738		6 632	4 207		225 650	282 559		
juin	88 435	153 260		762	1 024		4 415	2 386		89 196	154 284		

Stocks : récolte 2012

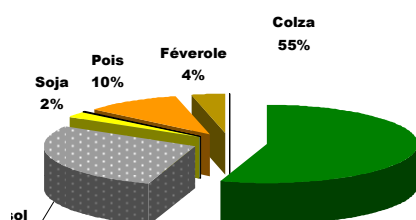

Stocks : récolte 2013

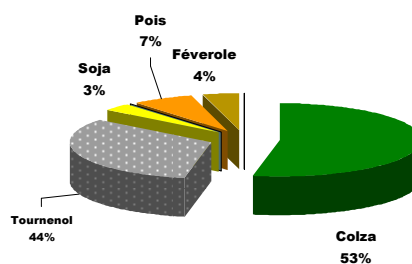

Sources : FranceAgriMer, Service structuration de données

Stocks des oléagineux

situation provisoire fin février 2014 récolte 2011 à 2013

soja

Mois	stock			semence			dont bio			total*			
	2011	2012	2013	2011	2012	2013	2011	2012	2013	2011	2012	2013	%
juillet	25 949	16 483	12 702	1 496	834	669	3 663	2 553	2 524	27 445	17 317	13 371	-23%
août	20 689	12 687	10 046	1 057	799	669	3 053	1 861	1 802	21 746	13 485	10 715	-21%
septembre	50 224	24 365	16 994	3 410	1 945	1 367	4 123	2 627	1 740	53 634	26 309	18 361	-30%
octobre	82 875	55 255	55 753	4 690	3 306	2 602	10 039	9 538	8 537	87 564	58 561	58 355	0%
novembre	80 667	54 051	63 539	4 544	3 672	3 214	8 540	9 241	10 606	85 211	57 723	66 753	16%
décembre	75 225	48 258	60 656	4 523	3 241	3 013	8 038	7 850	10 668	79 748	51 499	63 669	24%
janvier	69 521	43 120	49 578	4 452	2 878	2 880	7 856	7 833	10 042	73 973	45 998	52 458	14%
février	63 181	37 909	50 752	4 307	2 588	2 703	6 833	7 361	9 832	67 487	40 497	53 455	32%
mars	51 661	32 174		2 937	1 818		5 867	6 200		54 598	33 992		
avril	43 203	26 517		2 374	1 212		4 570	5 257		45 576	27 729		
mai	31 624	23 038		2 104	1 058		4 241	4 952		33 729	24 097		
juin	21 122	14 620		975	743		3 086	3 322		22 097	15 364		

* y compris bio et semences

lin

Mois	collecte			semence			dont bio			total*				total oléagineux			
	2011	2012	2013	2011	2012	2013	2011	2012	2013	total*	2012	2013	%	2011	2012	2013	%
juillet	7 924	4 921	2 264	566	780	426	24	68	83	8 490	5 701	2 690	-53%	3 087	2 790	1 112	-60%
août	9 569	8 894	4 965	684	774	423	95	211	243	10 253	9 669	5 387	-44%	3 174	3 193	2 195	-31%
septembre	8 222	9 608	4 289	462	691	291	164	311	346	8 684	10 299	4 580	-56%	3 751	3 572	2 288	-36%
octobre	7 015	9 011	3 261	453	685	284	163	310	318	7 468	9 696	3 544	-63%	3 501	3 289	2 562	-22%
novembre	6 425	8 240	2 984	554	685	417	166	290	311	6 978	8 925	3 401	-62%	3 339	2 954	2 383	-19%
décembre	5 775	7 750	2 027	629	683	565	141	214	228	6 404	8 433	2 592	-69%	2 952	2 538	2 061	-19%
janvier	5 863	7 105	1 824	612	799	597	160	188	219	6 475	7 903	2 422	-69%	2 522	2 013	1 672	-17%
février	5 398	5 846	1 532	540	736	322	159	98	189	5 938	6 582	1 854	-72%	2 128	1 601	1 422	-11%
mars	4 753	4 363		351	949		99	87		5 105	5 312			1 609	1 321		
avril	4 096	3 439		690	923		76	101		4 786	4 362			1 122	961		
mai	3 235	2 200		660	758		65	91		3 894	2 958			645	658		
juin	1 517	824		801	474		53	73		2 317	1 297			222	317		

Stocks bio collecte : récolte 2012

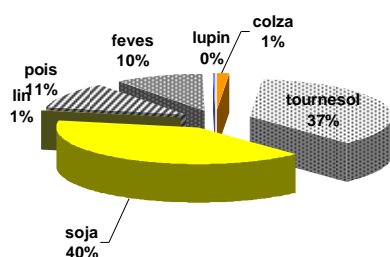

Stocks bio collecte : récolte 2013

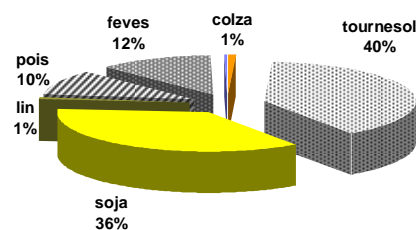

Sources : FranceAgriMer, Service structuration de données

Stocks des protéagineux

situation provisoire fin février 2014 récolte 2011 à 2013

pois

Mois	collecte			semence			dont bio			total*			
	2 011	2 012	2013	2 011	2 012	2013	2 011	2 012	2013	2 011	2 012	2013	%
juillet	278 174	186 313	106 815	10 972	11 408	14 098	2 196	2 551	2 400	289 146	197 722	120 912	-39%
août	284 731	259 109	214 763	11 111	13 612	16 438	2 325	3 075	4 368	295 842	272 721	231 201	-15%
septembre	253 107	248 350	208 016	11 598	13 484	17 211	2 372	3 109	4 362	264 705	261 835	225 227	-14%
octobre	233 100	234 712	176 237	12 091	14 074	17 547	2 129	2 945	4 276	245 190	248 786	193 784	-22%
novembre	224 122	221 028	148 868	14 603	16 888	18 711	1 712	2 842	3 904	238 725	237 916	167 579	-30%
décembre	197 010	199 824	129 339	15 427	18 684	19 394	1 660	2 506	3 489	212 436	218 508	148 734	-32%
janvier	187 827	186 426	118 068	15 567	24 408	9 037	1 301	2 455	3 133	203 394	210 833	127 105	-40%
février	172 329	168 088	104 184	13 927	22 165	4 920	1 102	2 058	2 776	186 255	190 253	109 104	-43%
mars	124 724	151 151		11 968	19 038		844	1 750		136 692	170 189		
avril	110 425	117 827		11 011	16 728		770	1 149		121 435	134 555		
mai	54 638	72 920		8 806	13 340		585	978		63 444	86 260		
juin	36 906	45 628		9 706	12 423		289	481		46 612	58 050		

* y compris bio et semences

feves

Mois	collecte			semence			dont bio			total*			
	2 011	2 012	2013	2 011	2 012	2013	2 011	2 012	2013	2 011	2 012	2013	%
juillet	41 095	12 644	8 241	2 144	4 457	3 821	2 781	2 359	1 939	43 238	17 101	12 061	-29%
août	149 618	92 605	70 603	2 415	4 816	4 193	3 655	3 442	4 087	160 805	102 801	74 796	-23%
septembre	158 439	97 655	92 624	2 366	5 145	4 658	3 875	3 592	4 657	160 805	102 801	97 281	-5%
octobre	138 029	102 362	83 975	2 598	6 193	6 254	3 459	3 123	4 385	140 627	108 555	90 230	-17%
novembre	135 603	87 846	83 026	3 997	7 160	6 474	3 433	2 997	4 093	139 599	95 005	89 500	-6%
décembre	134 715	80 447	76 218	4 887	7 469	5 943	2 892	2 467	3 770	139 602	87 915	82 161	-7%
janvier	121 462	62 647	72 474	4 849	8 726	1 944	2 623	2 263	3 357	126 310	71 373	74 418	4%
février	111 957	57 839	65 512	4 388	7 702	957	2 598	1 896	3 330	116 345	65 540	66 468	1%
mars	102 460	45 944		3 538	6 237		2 321	1 631		105 999	52 181		
avril	77 259	37 618		3 443	5 406		1 965	1 412		80 701	43 023		
mai	53 540	28 512		3 188	3 930		1 400	1 056		56 728	32 442		
juin	17 269	8 723		4 621	3 783		1 246	734		21 891	12 506		

lupin

Mois	collecte			semence			dont bio			total*				total protéagineux			
	2 011	2 012	2013	2 011	2 012	2013	2 011	2 012	2013	2 011	2 012	2013	%	2 011	2 012	2013	%
juillet	5 505	2 152	343	305	150	47	26	2	4	5 809	2 301	390	-83%	338	217	133	-39%
août	5 989	2 998	2 180	332	150	47	41	9	527	6 321	3 148	2 227	-29%	454	373	308	-17%
septembre	6 013	3 293	2 308	330	198	77	59	26	108	6 343	3 490	2 385	-32%	432	368	325	-12%
octobre	5 633	3 040	2 086	329	198	119	58	13	123	5 963	3 237	2 205	-32%	392	361	286	-21%
novembre	5 240	2 711	1 842	444	198	299	96	10	114	5 684	2 909	2 141	-26%	384	336	259	-23%
décembre	4 920	2 492	1 627	424	197	159	96	40	122	5 344	2 689	1 786	-34%	357	309	233	-25%
janvier	4 516	2 205	1 415	422	107	127	96	56	88	4 938	2 312	1 542	-33%	335	285	203	-29%
février	3 976	1 866	1 095	336	80	62	92	31	85	4 312	1 946	1 156	-41%	307	258	177	-31%
mars	3 576	1 515		279	57		35	27		3 855	1 572			247	224		
avril	2 999	1 159		224	54		5	25		3 222	1 212			205	179		
mai	2 748	863		224	54		5	27		2 972	917			123	120		
juin	2 409	641		153	47		2	17		2 562	688			71	71		

Stocks semences : récolte 2012

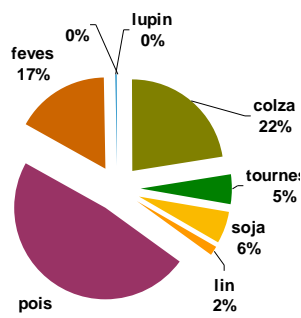

Stocks semences : récolte 2013

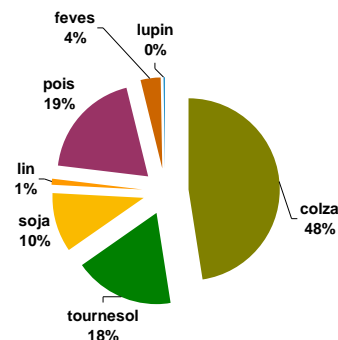

Sources : FranceAgriMer, Service structuration de données

Stocks de dépôt nationaux

situation provisoire fin février 2014 récolte 2011 à 2013

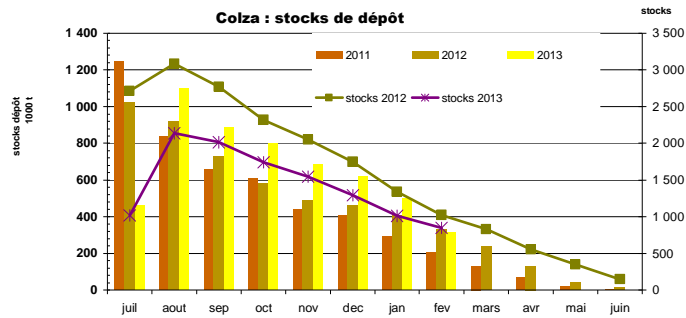

mois	colza				tournesol				soja				lin oléagineux				cumul oléagineux			
	2011	2012	2013	%	2011	2012	2013	%	2011	2012	2013	%	2011	2012	2013	%	2011	2012	2013	%
juillet	1 248 674	1 024 986	462 867	-55%	13 916	2 899	4 261	47%	1 532	1 181	898	-24%	2 143	874	888	2%	1 266 266	1 029 941	468 915	-54%
août	841 073	917 997	1 100 491	20%	75 146	11 623	4 999	-57%	1 016	527	784	49%	1 763	1 574	654	-58%	918 998	931 720	1 106 928	19%
septembre	659 204	728 218	889 801	22%	342 261	190 698	96 938	-49%	4 397	1 476	1 101	-25%	1 417	807	693	-14%	1 007 279	921 198	988 533	7%
octobre	606 935	580 388	799 646	38%	307 934	215 419	332 501	54%	7 939	5 894	4 955	-16%	1 172	467	504	8%	923 980	802 168	1 137 605	42%
novembre	437 944	486 127	682 360	40%	242 842	184 898	283 258	53%	7 276	4 571	3 509	-23%	890	344	453	32%	688 951	675 939	969 581	43%
décembre	404 428	462 541	621 765	34%	210 424	167 351	237 958	42%	6 488	3 984	3 126	-22%	722	302	423	40%	622 062	634 178	863 272	36%
janvier	288 879	408 429	499 804	22%	154 308	140 897	199 548	42%	5 014	2 638	2 370	-10%	469	252	383	52%	448 669	552 217	702 106	27%
février	202 079	329 472	316 001	-4%	105 274	116 489	159 457	37%	4 139	2 032	2 269	12%	301	225	267	19%	311 793	448 217	477 993	7%
mars	131 004	238 573			55 253	85 752			3 120	1 654			214	154			189 590	326 133		
avril	69 697	132 073			30 107	58 933			2 295	1 487			78	109			102 177	192 601		
mai	18 676	42 271			9 074	26 536			1 693	1 434			48	21			29 491	70 262		
juin	4 013	13 437			2 894	6 695			1 531	1 188			8	8			8 447	21 328		

mois	pois				féverole				lupin doux				cumul protéagineux			
	2011	2012	2013	%	2011	2012	2013	%	2011	2012	2013	%	2011	2012	2013	%
juillet	116 699	52 901	24 449	-54%	1 606	334	441	32%	27				118 332	53 235	24 890	-53%
août	99 311	71 022	69 990	-1%	29 203	11 733	16 518	41%	26		46		128 540	82 755	86 554	5%
septembre	71 988	48 439	54 204	12%	29 170	26 111	30 395	16%	20	14	32	128%	101 178	74 564	84 630	14%
octobre	63 875	37 536	47 275	26%	26 831	15 823	22 554	43%	18	14			90 724	53 372	69 829	31%
novembre	54 652	29 206	37 459	28%	23 982	11 563	19 499	69%	16	6			78 650	40 775	56 957	40%
décembre	49 537	26 603	31 532	19%	21 886	9 626	16 670	73%	16	6			71 439	36 235	48 202	33%
janvier	38 553	21 309	22 960	8%	16 792	8 234	13 767	67%	16	5			55 361	29 547	36 727	24%
février	30 306	18 025	16 460	-9%	12 637	6 270	10 294	64%					42 943	24 294	26 754	10%
mars	19 392	14 563			7 089	3 551							26 481	18 114		
avril	10 137	7 638			3 772	1 987							13 909	9 624		
mai	3 094	2 505			1 330	608							4 424	3 113		
juin	755	808			169	152			23				947	960		

unité : tonne

Tournesol : stocks de dépôt

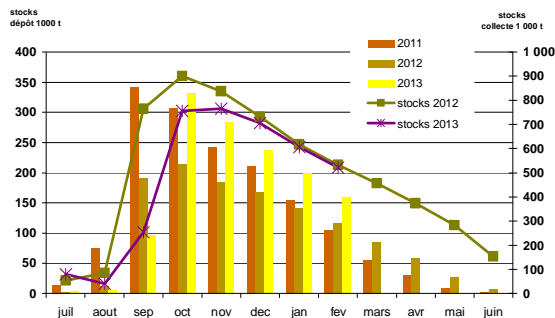

Pois : stocks de dépôt

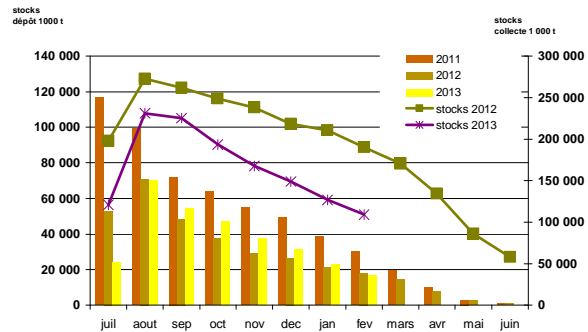

Sources : FranceAgriMer, Service structuration de données

**Collectes, incorporations et stocks
régionaux
au 28 février 2014**

Marché des oléo-protéagineux
Avril 2014

**Evolution régionale des incorporations et des stocks des fabricants d'aliments du bétail
fin février 2014**

Oléoprotéagineux et tourteaux

	cumul des incorporations							stocks						
	2008/09	2009/10	2010/11	2011/12	2012/13	2013/14	%	2008/09	2009/10	2010/11	2011/12	2012/13	2013/14	%
Ile-de-France	14	143	104	9		40		36	34	90	7		52	
Champagne-Ardenne	3 251	1 723	2 546	1 089	1 660	995	-40%	87	82	77	47	46	43	-7%
Picardie	420	21	24 503	29 080	25 797	26 471	3%	8	7	1 110	839	1 036	1 239	20%
Haute-Normandie	341	751	5 480	14 328	45 494	46 613	2%	74	158	289	255	1 042	1 135	9%
Centre	3 225	6 863	35 274	62 281	42 181	45 269	7%	205	176	1 577	1 831	1 412	1 036	-27%
Basse-Normandie	1 673	2 350	75 268	78 470	85 934	85 547	0%	76	62	2 747	1 849	1 529	1 339	-12%
Bourgogne	1 926	2 920	50 276	119 685	125 927	121 647	-3%	72	101	2 745	3 319	3 415	3 184	-7%
Nord-Pas-de-Calais	2 817	1 804	27 496	97 965	107 486	107 861	0%	68	91	2 486	3 780	3 749	2 642	-30%
Lorraine	272	407	8 740	494	294	853	190%	13	44	934	444	408	324	-20%
Alsace			12 666	24 011	26 885	25 179	-6%		1	702	1 067	1 336	128	-90%
Franche-Comté		8	6 894	21 436	17 058	20 119	18%			121	483	514	559	9%
Pays-de-la-Loire	38 587	51 579	657 819	690 629	690 276	712 897	3%	1 993	2 820	19 835	18 969	19 085	16 853	-12%
Bretagne	85 240	141 474	936 330	1 528 120	1 494 862	1 567 817	5%	6 431	5 014	61 717	48 299	43 254	31 158	-28%
Poitou-Charentes	9 119	14 881	284 222	279 547	274 180	285 543	4%	1 681	1 042	5 979	5 807	5 719	6 027	5%
Aquitaine	6 314	3 267	76 764	155 255	145 012	137 308	-5%	155	112	4 289	3 862	4 271	3 651	-15%
Midi-Pyrénées	3 354	2 065	46 237	44 468	68 113	51 322	-25%	1 265	885	1 611	1 502	2 398	1 801	-25%
Limousin			14 231	26 453	25 614	26 323	3%		2	722	868	562	702	25%
Rhône-Alpes	8 795	13 205	72 462	148 842	142 348	142 326	0%	602	798	4 935	4 525	5 043	3 662	-27%
Auvergne	2 902	2 288	43 484	69 086	99 294	99 880	1%	375	338	2 681	3 253	4 314	3 759	-13%
Languedoc-Roussillon	1 724	2 348	4 912	6 295	4 187	714	-83%	174	116	203	257	208	73	-65%
Provence-Alpes-Côte d'Azur	351	483	7 255	9 781	7 438	7 248	-3%	81	89	640	379	370	349	-6%
Corse			112	247	223	249								
total FRANCE	170 325	248 579	2 393 075	3 407 571	3 430 264	3 512 221	2%	13 395	11 971	115 491	101 642	99 710	79 717	-20%

unité : tonnes

2011/12 et 2012/11 y compris totaux tourteaux

Source : Etat13 Aliments du bétail

Incorporations d'aliments du bétail par production

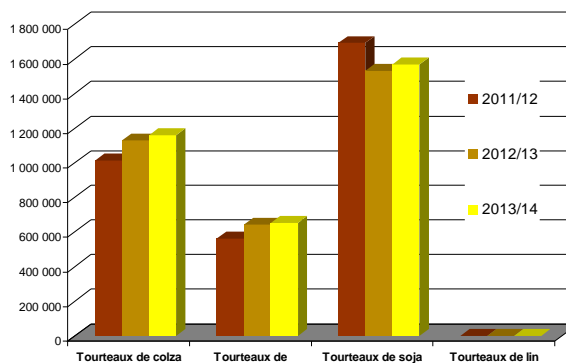
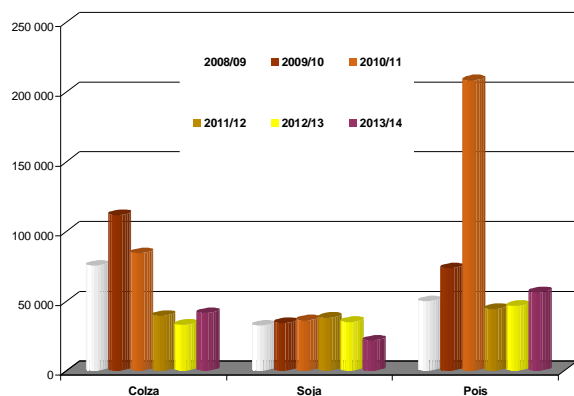

Sources : FranceAgriMer, Service structuration de données

Evolution des FAB au 28 février : graines de colza

Evolutions des fabricants d'aliments du bétail fin février 2014

	Incorporations en graines de colza											Campagnes			
	juil.	août	sept	oct	nov	déc	janv	févr	mars	avr	mai	juin	2012/13	2013/14	%
Centre	335	157	179	205	121	64	81	84					12	1 225	10106%
Basse-Normandie															
Bourgogne													135		-100%
Nord-Pas-de-Calais													12		-100%
Lorraine															
Franche-Comté															
Pays-de-la-Loire	736	600	737	1 205	1 048	786	730	650					5 513	6 493	18%
Bretagne	1 545	4 268	3 522	3 999	2 695	2 594	2 636	2 220					20 417	23 479	15%
Poitou-Charentes	662	737	775	886	764	695	778	713					5 316	6 010	13%
Aquitaine	16	15	243	319	24	431	1 012	986					228	3 045	1235%
Midi-Pyrénées													9		
Limousin													220		-100%
Rhône-Alpes	99	124	127	152	100	110	109	76					1 009	897	-11%
Auvergne	24	30	30	31	31	38	26	13					174	221	27%
Languedoc-Roussillon															
PACA															
France	3 417	5 930	5 613	6 797	4 783	4 718	5 371	4 742					33 045	41 372	25%

unité : tonnes

	Stocks en graines de colza											Campagnes			
	juil.	août	sept	oct	nov	déc	janv	févr	mars	avr	mai	juin	2012/13	2013/14	%
Centre	10	66	69	63	33	30	75	58						58	
Basse-Normandie															
Bourgogne													34		-100%
Nord-Pas-de-Calais													3		-100%
Lorraine															
Franche-Comté															
Pays-de-la-Loire	371	289	439	418	460	457	388	396					440	396	-10%
Bretagne	3 782	4 396	3 064	2 541	1 816	1 253	1 026	970					2 467	970	-61%
Poitou-Charentes	391	346	356	428	366	406	376	358					330	358	9%
Aquitaine	23	14	7	8	2	111	3	254					15	254	1575%
Midi-Pyrénées															
Limousin															
Rhône-Alpes	43	64	22	59	62	48	37	54					66	54	-19%
Auvergne	87	98	99	18	18	10	20	12					40	12	-70%
Languedoc-Roussillon															
PACA															
France	4 707	5 272	4 055	3 533	2 758	2 314	1 924	2 101					3 395	2 101	-38%

Source : Etat13 Aliments du bétail

Incorporations en graines de colza

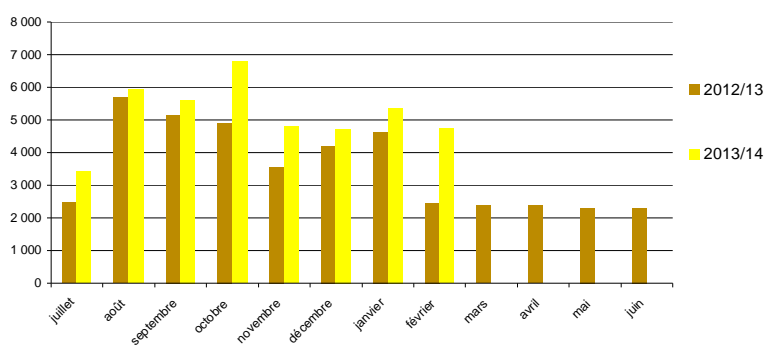

Sources : FranceAgriMer, Service structuration de données

Evolution des FAB au 28 février : graines de tournesol

Evolutions des fabricants d'aliments du bétail fin février 2014

	Incorporations en graines de tournesol											Campagnes			
	juil.	août	sept	oct	nov	déc	janv	févr	mars	avr	mai	juin	2012/13	2013/14	%
Centre	21	36	13	36	29	50	8						389	192	-51%
Basse-Normandie															
Picardie							2	3						6	
Lorraine		1	3	4	2	5								16	
Alsace															
Franche-Comté															
Pays-de-la-Loire	367	333	674	758	525	582	662	455					1 960	4 356	122%
Bretagne	63				11	161	238	359					831	832	0%
Poitou-Charentes	77	45	51	141	240	148	145	105					854	953	12%
Midi-Pyrénées															
Limousin													7		-100%
Rhône-Alpes	18	19	11	11	19	18	16	15					205	126	-38%
Auvergne						95							0	95	23740%
PACA	0,5	0,7	0,3	11,7	14,5	44,4	10,8	0,2					107,3	83,1	-23%
France	545	435	753	962	841	1 104	1 082	937					4 354	6 659	53%

unité : tonnes

	stocks en graines de tournesol											Campagnes			
	juil.	août	sept	oct	nov	déc	janv	févr	mars	avr	mai	juin	2012/13	2013/14	%
Centre	26	10	21	24	12	8	6	6					41	6	-86%
Basse-Normandie															
Picardie							37	33						33	
Lorraine	5	15	12	8	5										
Alsace															
Franche-Comté															
Pays-de-la-Loire	213	228	260	243	304	346	380	274					70	274	294%
Bretagne					34	37	91	73					49	73	49%
Poitou-Charentes	38	29	64	42	63	75	94	146					34	146	333%
Rhône-Alpes	2	1		9	7	7	6	1					14	1	-93%
Auvergne			55	199	221	125	125	116					326	116	-65%
Languedoc-Roussillon															
PACA	3	2	2	3	9	8	8	7					3	7	121%
France	287	284	414	528	654	605	745	656					536	656	22%

Source : Etat13 Aliments du bétail

Incorporations en graines de tournesol

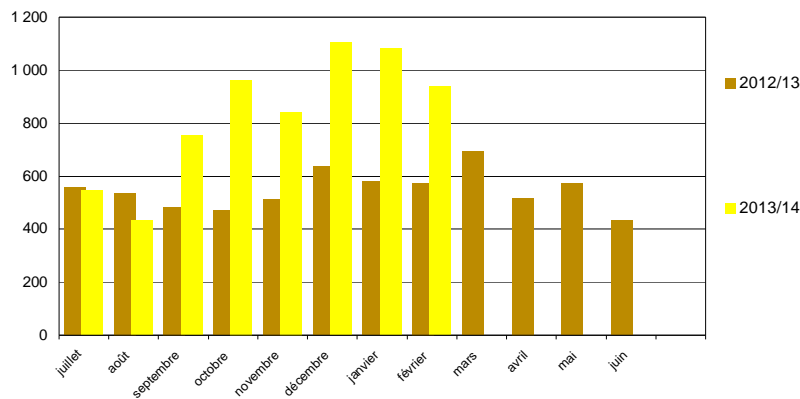

Sources : FranceAgriMer, Service structuration de données

Evolution des FAB au 28 février : graines de soja

Evolutions des fabricants d'aliments du bétail fin février 2014

	Incorporations en graines de soja												Campagnes		
	juil.	août	sept	oct	nov	déc	janv	févr	mars	avr	mai	juin	2012/13	2013/14	%
Champagne-Ardenne	179	216	221	136	146	11	50	36					1 601	995	-38%
Picardie															
Haute-Normandie	14	24	20	16	24	22	18	15					279	153	-45%
Centre	45	65	55	52	44	121	122	188					391	692	77%
Basse-Normandie	2	3	5	3	2	2	4	4					44	24	-46%
Bourgogne	16	4	36	194	209	206	124	63					937	851	-9%
Nord-Pas-de-Calais	112	73	145	129	98	69	3	11					651	640	-2%
Lorraine															
Alsace	3	3	3	2	4	2	2	3					29	23	-21%
Pays-de-la-Loire	858	777	865	1 421	1 296	1 636	1 639	1 629					15 293	10 121	-34%
Bretagne	209	179	211	334	244	300	281	594					8 737	2 350	-73%
Poitou-Charentes	1		0	3	14	19	117	163					11	318	2765%
Aquitaine	1	1	2	2	1	1	28	22					35	57	64%
Midi-Pyrénées						65							453	65	-86%
Limousin															
Rhône-Alpes	320	253	223	370	282	591	354	269					5 016	2 662	-47%
Auvergne	170	293	269	344	546	387	390	318					1 573	2 717	73%
PACA	15	13	9	11	8	7	9	12					58	82	43%
France	1 945	1 904	2 063	3 017	2 916	3 439	3 142	3 327					35 107	21 751	-38%

unité : tonnes

	Stocks en graines de soja												Campagnes		
	juil.	août	sept	oct	nov	déc	janv	févr	mars	avr	mai	juin	2012/13	2013/14	%
Champagne-Ardenne	31	35	31	60	53	42	22	43					46	43	-7%
Picardie															
Haute-Normandie	28	31	11	22	23	1	15	26					23	26	13%
Centre	40	7	42	34	11	30	68	44					4	44	1021%
Basse-Normandie	5	6	3	4	2	3	2	1					1	1	-7%
Bourgogne	14	40	34	22	22	26	21	19					4	19	392%
Nord-Pas-de-Calais	34	17	46	61	55	14	11						16		-100%
Lorraine															
Alsace	0	7	4	2	8	6	4	12					10	12	22%
Franche-Comté															
Pays-de-la-Loire	2 169	1 927	1 433	1 979	1 916	1 502	1 460	1 465					1 900	1 465	-23%
Bretagne	101	130	118	146	159	143	139	210					677	210	-69%
Poitou-Charentes	2	2	1	32	19	61	31	94					1	94	15547%
Aquitaine	20	19	17	15	14	13	29	28					23	28	19%
Midi-Pyrénées															
Limousin															
Rhône-Alpes	82,7	48,21	143,01	165,25	409,55	124,31	165,91	72,91					193,81	72,91	-62%
Auvergne	354,54	344,55	397,77	282,02	124,22	201,04	160,85	104,55					153,25	104,55	-32%
PACA	22	10	25	15	6	27	18	6					31	6	-81%
France	2 904	2 622	2 305	2 839	2 821	2 192	2 146	2 125					3 084	2 125	-31%

Source : Etat13 Aliments du bétail

Incorporations en graines de soja

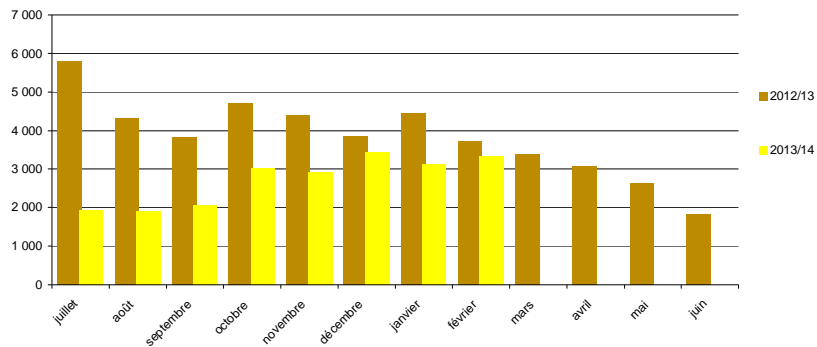

Sources : FranceAgriMer, Service structuration de données

Evolution des FAB au 28 février : pois

Evolutions des fabricants d'aliments du bétail fin février 2014

	Incorporations en pois											Campagnes			
	juil.	août	sept	oct	nov	déc	janv	févr	mars	avr	mai	juin	2012/13	2013/14	%
Ile-de-France													59		-100%
Champagne-Ardenne													5	3	-45%
Picardie	37	41	11	11	52	49	44	47					276	292	6%
Haute-Normandie	85	48	30	105	141	183	44						514	635	24%
Centre	192	100	108	150	244	247	252	3					2 342	1 296	-45%
Basse-Normandie		1	6	2		3		1					246	13	-95%
Bourgogne				2	5		4	3					67	13	-80%
Nord-Pas-de-Calais	9	17	2		7	27	35	22					86	119	38%
Lorraine															
Alsace															
Franche-Comté	11	4	22	18	964	89	31	9					135	1 099	714%
Pays-de-la-Loire	955	1 616	1 237	1 513	1 035	821	822	546					9 277	8 543	-8%
Bretagne	1 914	3 260	5 297	9 939	6 732	4 346	3 363	1 938					21 200	36 789	74%
Poitou-Charentes	128	123	173	149	122	117	91	91					2 680	993	-63%
Aquitaine	41	43	47	61	47	183	46	44					117	513	340%
Midi-Pyrénées	61	54	66	72	96	77	85	67					1 261	578	-54%
Limousin	1	1	1	1	1	2							23	7	-72%
Rhône-Alpes	251	258	266	423	178	159	219	26					3 351	1 781	-47%
Auvergne	266	288	320	582	547	432	86	88					3 349	2 609	-22%
Languedoc-Roussillon	88	96	89	100	68	65	85	76					1 259	667	-47%
PACA	20	15	23	20	11	21	21	21					140	152	9%
Corse	34	31	23	37	29	38	36	21					223	249	12%
France	4 092	5 998	7 722	13 183	10 279	6 809	5 264	3 003					46 609	56 349	21%

unité : tonnes

	Stocks en pois											Campagnes			
	juil.	août	sept	oct	nov	déc	janv	févr	mars	avr	mai	juin	2012/13	2013/14	%
Ile-de-France	20														
Champagne-Ardenne															
Picardie	4	1	1	26	26	26	26	26					6	26	363%
Haute-Normandie	58	17	68	57	5	18	5	45					73	45	-38%
Centre	65	65	96	69	53	44							10		-100%
Basse-Normandie	11	314	289	225	297	218	83	4					49	4	-92%
Bourgogne	4	4	11	9	11	8	8	7					4	7	77%
Nord-Pas-de-Calais	0	0	0				1	1					0	1	150%
Lorraine	16	17	14	86	212	214	201	179						179	
Alsace															
Franche-Comté	4	20	36	26	31	19	20	11					24	11	-54%
Pays-de-la-Loire	436	490	444	493	385	421	409	470					836	470	-44%
Bretagne	752	935	1 313	2 614	2 654	2 582	2 396	1 539					1 194	1 539	29%
Poitou-Charentes	108	72	77	76	104	72	72	68					312	68	-78%
Aquitaine	21	8	21	21	4	10	18	31						31	
Midi-Pyrénées	63	31	23	36	32	14	28	14					347	14	-96%
Limousin	4	2	1	9	8	6	5						0		-100%
Rhône-Alpes	181	141	77	56	68	68	93	42					157	42	-73%
Auvergne	78	127	88	161	173	26	63	42					132	42	-68%
Languedoc-Roussillon	36	30	66	54	26	51	57	47					62	47	-24%
PACA	36	17	22	53	39	15	33	19					59	19	-68%
France	1 895	2 289	2 647	4 070	4 126	3 812	3 517	2 545					3 267	2 545	-22%

Source : Etat13 Aliments du bétail

Incorporations en pois

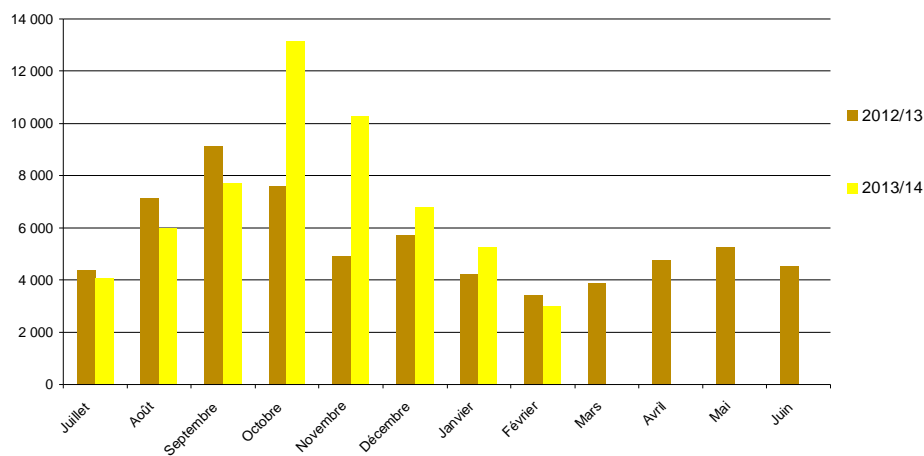

Sources : FranceAgriMer, Service structuration de données

Evolution des FAB au 28 février : féveroles

Evolutions des fabricants d'aliments du bétail fin février 2014

	Incorporations en féveroles												Campagnes		
	juil.	août	sept	oct	nov	déc	janv	févr	mars	avr	mai	juin	2012/13	2013/14	%
Picardie	2		3	5	5	24	6						41	46	12%
Haute-Normandie													2		-100%
Centre	27	63	65	13		74	123	148					457	513	12%
Basse-Normandie													8		-100%
Nord-Pas-de-Calais	21	6	7	18	27	31	28	10					139	148	7%
Lorraine	5	10	10	13	5	13	23	22					0	102	33867%
Pays-de-la-Loire	82	113	165	195	136	146	171	134					1 217	1 142	-6%
Bretagne	160	430	282	283	207	304	271	145					2 066	2 081	1%
Poitou-Charentes				1	1	6	6	16						30	
Aquitaine													514		-100%
Midi-Pyrénées		2	2	2	2	3							25	10	-62%
Limousin															
Rhône-Alpes	48	96	132	154	156	179	219	172					1 540	1 157	-25%
Auvergne	88	33	74	177	122	161	159	180					951	993	4%
France	433	752	739	860	662	941	1 005	828					6 960	6 220	-11%

unité : tonnes

	Stocks en féveroles												Campagnes		
	juil.	août	sept	oct	nov	déc	janv	févr	mars	avr	mai	juin	2012/13	2013/14	%
Picardie	4	4	41	35	30	6		0					14	0	-97%
Haute-Normandie														48	
Centre	140	77	115	102	102	105	44	48					4		
Basse-Normandie													9	76	715%
Nord-Pas-de-Calais	5	1	14	37	123	104	86	76					9	57	
Lorraine	5	16	6	17	77	92	80	57					90	40	-55%
Pays-de-la-Loire	36	39	65	37	30	67	64	40					103	119	16%
Bretagne	134	132	148	111	75	119	99	119					103	119	16%
Poitou-Charentes				31	30	24	18	2						2	
Aquitaine													35		-100%
Midi-Pyrénées															
Rhône-Alpes	63	90	86	34	40	31	34	18					10	18	88%
Auvergne	219	236	234	194	155	138	86	81					50	81	64%
France	606	595	710	597	663	684	512	443					314	443	41%

Source : Etat13 Aliments du bétail

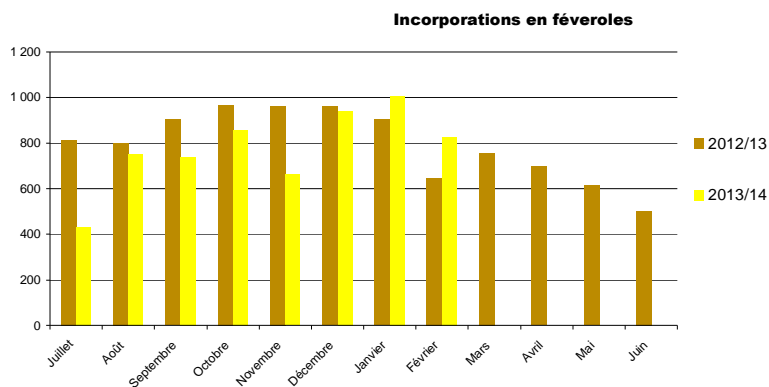

Sources : FranceAgriMer, Service structuration de données

Evolution des FAB au 28 février : tourteaux de colza

Evolutions des fabricants d'aliments du bétail fin février 2014

	Incorporations tourteaux de colza											Campagnes			
	juil.	août	sept	oct	nov	déc	janv	févr	mars	avr	mai	juin	2012/13	2013/14	%
Ile-de-France				40										40	
Picardie	875	1 005	978	1 336	1 284	1 449	1 315	1 143					10 052	9 385	-7%
Haute-Normandie	1 856	2 047	2 281	3 231	3 178	3 389	3 607	3 153					22 230	22 742	2%
Centre	1 224	949	989	1 209	1 043	1 275	1 321	1 043					9 569	9 053	-5%
Basse-Normandie	2 938	4 615	4 698	5 772	5 590	5 597	5 737	4 989					37 313	39 936	7%
Bourgogne	5 715	6 021	6 444	6 971	7 508	8 521	8 218	6 556					57 613	55 953	-3%
Nord-Pas-de-Calais	3 594	4 369	4 640	6 017	5 946	6 461	6 560	5 601					42 260	43 189	2%
Lorraine													3		-100%
Alsace	1 355	1 250	1 344	1 579	1 546	1 774	1 731	498					11 034	11 077	0%
Franche-Comté	834	786	986	1 285	1 393	1 422	1 614	1 547					8 457	9 867	17%
Pays-de-la-Loire	18 065	25 605	27 612	31 013	29 058	27 950	28 932	25 541					206 679	213 775	3%
Bretagne	43 951	64 057	63 006	69 407	65 314	67 193	67 467	55 646					473 467	496 041	5%
Poitou-Charentes	7 827	9 393	10 334	11 690	9 971	10 173	10 434	8 797					74 865	78 619	5%
Aquitaine	4 920	6 841	5 939	8 177	7 041	6 500	5 382	3 982					54 266	48 782	-10%
Midi-Pyrénées	1 992	2 676	1 325	2 562	2 775	2 531	2 536	1 861					25 813	18 258	-29%
Limousin	1 000	1 325	1 689	1 846	1 814	1 918	2 141	1 696					12 313	13 429	9%
Rhône-Alpes	3 435	4 668	5 305	6 306	6 019	6 940	6 998	4 594					37 812	44 266	17%
Auvergne	3 901	4 846	4 906	5 925	5 081	6 807	6 530	5 351					42 626	43 346	2%
Languedoc-Roussillon													970		-100%
PACA	135	145	124	213	199	246	299	280					939	1 641	-75%
France	103 617	140 598	142 598	164 579	154 759	160 147	160 821	132 278					1 128 282	1 159 397	-3%

unité : tonnes

	Stocks en tourteaux de colza											Campagnes			
	juil.	août	sept	oct	nov	déc	janv	févr	mars	avr	mai	juin	2012/13	2013/14	%
Ile-de-France			30	29	24										
Picardie	279	364	404	355	436	347	503	353					445	353	-21%
Haute-Normandie	241	232	303	260	388	383	215	351					310	351	13%
Centre	238	206	217	108	341	224	238	326					369	326	-11%
Basse-Normandie	423	421	668	674	575	923	1 014	435					525	435	-17%
Bourgogne	869	1 137	882	1 223	1 102	1 211	1 339	1 433					1 386	1 433	3%
Nord-Pas-de-Calais	650	1 079	1 039	722	553	588	667	607					1 290	607	-53%
Lorraine	142		142										142		-100%
Alsace	137	615	515	925	596	165	118	19					529	19	-96%
Franche-Comté	71	114	97	122	122	138	249	219					129	219	70%
Pays-de-la-Loire	3 347	3 633	3 799	3 501	3 097	4 822	4 395	3 746					4 549	3 746	-18%
Bretagne	9 737	7 663	12 243	12 369	14 606	14 202	12 314	9 277					11 116	9 277	-17%
Poitou-Charentes	1 141	903	875	1 151	1 230	1 393	1 240	1 391					1 201	1 391	16%
Aquitaine	982	990	928	1 512	1 503	1 489	1 047	1 120					1 273	1 120	-12%
Midi-Pyrénées	316	150	194	683	341	313	512	592					446	592	33%
Limousin	123	279	326	392	332	368	184	326					160	326	104%
Rhône-Alpes	1 040	1 126	1 177	1 101	1 063	1 106	1 206	957					919	957	4%
Auvergne	826	843	1 080	856	1 138	923	1 000	1 327					1 331	1 327	0%
Languedoc-Roussillon													25		-100%
PACA	15	19	41	42	77	64	31	65					18	65	263%
France	20 578	19 772	24 958	26 026	27 524	28 657	26 271	22 544					26 163	22 544	-14%

Source : Etat13 Aliments du bétail

Incorporations en tourteaux de colza

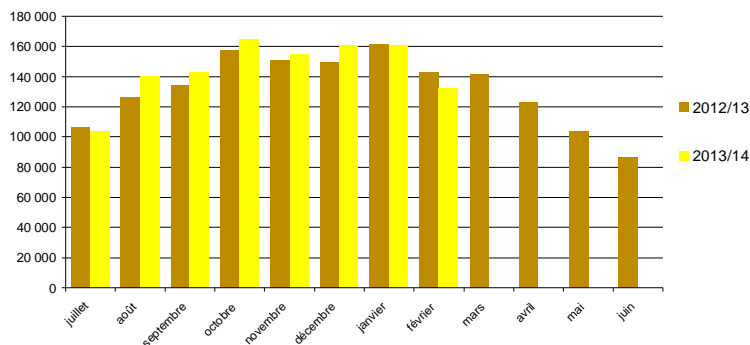

Sources : FranceAgriMer, Service structuration de données

Evolution des FAB au 28 février : tourteaux de tournesol

Evolutions des fabricants d'aliments du bétail fin février 2014

	Incorporations tourteaux de tournesol											Campagnes			
	juil.	août	sept	oct	nov	déc	janv	févr	mars	avr	mai	juin	2012/13	2013/14	%
Ile-de-France				40										40	
Picardie	733	699	642	698	773	911	951	847					4 952	6 254	26%
Haute-Normandie	506	441	457	550	537	584	626	535					3 242	4 236	31%
Centre	1 274	951	817	1 016	962	1 233	1 202	1 123					7 672	8 578	12%
Basse-Normandie	1 557	1 183	995	1 425	1 702	1 864	2 386	2 186					16 284	13 297	-18%
Bourgogne	2 296	1 899	1 911	2 362	3 541	4 027	4 156	3 882					23 646	24 073	2%
Nord-Pas-de-Calais	1 695	1 800	1 817	1 940	2 199	2 291	2 605	2 604					17 012	16 950	0%
Lorraine	18	21	17	25	26	33	41	27					82	208	152%
Alsace	362	298	262	394	616	635	636	89					3 238	3 290	2%
Franche-Comté	210	265	290	500	474	544	655	580					2 862	3 518	23%
Pays-de-la-Loire	12 831	12 128	10 474	14 194	15 197	16 269	17 319	16 995					118 404	115 406	-3%
Bretagne	22 142	27 384	20 551	29 296	34 439	40 498	44 907	42 432					267 074	261 648	-2%
Poitou-Charentes	7 884	7 305	6 767	7 910	7 918	9 147	10 173	9 512					58 110	66 615	15%
Aquitaine	5 484	4 452	4 008	5 950	5 491	6 144	6 777	6 241					41 684	44 547	7%
Midi-Pyrénées	1 776	1 428	779	1 742	2 046	2 267	2 486	2 324					14 408	14 849	3%
Limousin	655	617	593	758	812	1 038	1 068	961					5 600	6 501	16%
Rhône-Alpes	3 791	3 177	3 107	3 798	4 257	4 972	5 620	3 604					28 353	32 327	14%
Auvergne	2 930	2 314	2 364	3 075	3 149	3 835	4 785	4 527					26 624	26 978	1%
Languedoc-Roussillon	3	2	5	4	11	5	5	13					1 300	47	-96%
PACA	177	138	134	151	151	219	203	208					2 006	1 381	-31%
France	66 322	66 502	55 990	75 784	84 299	96 515	106 600	98 691					642 553	650 703	1%

unité : tonnes

	Stocks en tourteaux de tournesol											Campagnes			
	juil.	août	sept	oct	nov	déc	janv	févr	mars	avr	mai	juin	2012/13	2013/14	%
Ile-de-France	30	8	28	18	19	25	1	25						25	
Champagne-Ardenne													195	242	24%
Picardie	252	172	204	149	186	165	191	242					119	104	-13%
Haute-Normandie	417	260	244	276	365	297	246	244					226	244	8%
Basse-Normandie	358	251	248	299	330	431	391	512					404	512	27%
Bourgogne	439	523	424	458	494	432	648	709					649	709	9%
Nord-Pas-de-Calais	591	870	525	253	488	620	910	450					1 122	450	-60%
Lorraine	105	48	101	60	41	38	35	33					36	33	-6%
Alsace	151	81	49	97	156	137	147	19					97	19	-81%
Franche-Comté	175	140	110	49	102	157	163	101					166	101	-39%
Pays-de-la-Loire	3 507	3 019	2 966	2 909	3 335	3 317	3 310	3 483					3 536	3 483	-2%
Bretagne	10 682	8 347	6 998	7 136	10 327	13 072	12 842	8 323					11 823	8 323	-30%
Poitou-Charentes	1 030	770	765	900	978	950	1 007	1 245					1 215	1 245	2%
Aquitaine	1 018	863	707	866	1 019	1 047	783	860					1 036	860	-17%
Midi-Pyrénées	573	399	346	481	543	320	413	540					497	540	9%
Limousin	159	104	81	113	65	169	118	139					133	139	4%
Rhône-Alpes	949	1 010	988	937	1 071	919	912	669					858	669	-22%
Auvergne	880	817	624	681	669	905	928	963					1 037	963	-7%
Languedoc-Roussillon	16	14	9	33	22	17	12	26					78	26	-67%
PACA	66	99	106	117	73	43	35	77					34	77	125%
France	21 508	17 896	15 671	15 884	20 401	23 095	23 156	18 763					23 262	18 763	-19%

Source : Etat13 Aliments du bétail

Incorporations en tourteaux de tournesol

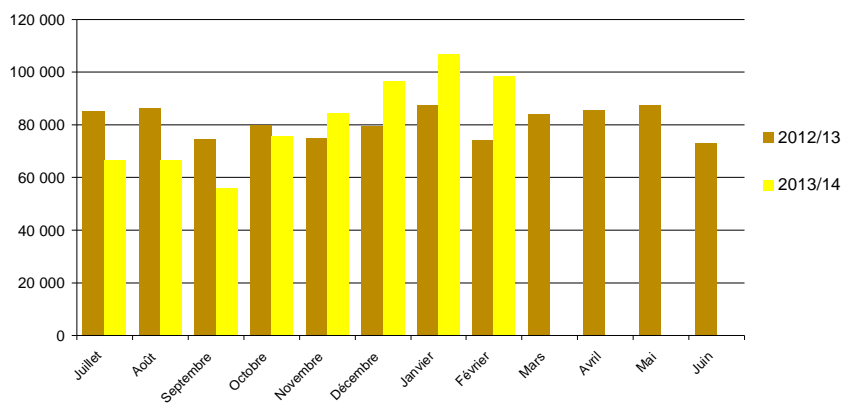

Sources : FranceAgriMer, Service structuration de données

Evolution des FAB au 28 février : tourteaux de soja

Evolutions des fabricants d'aliments du bétail fin février 2014

	Incorporations en tourteaux de soja											Campagnes			
	juil.	août	sept	oct	nov	déc	janv	févr	mars	avr	mai	juin	2012/13	2013/14	%
Ile-de-France															
Picardie	1 291	1 327	1 189	1 386	1 299	1 491	1 464	1 328					10 747	10 775	0%
Haute-Normandie	2 221	1 993	1 995	2 709	2 474	2 569	2 797	2 433					19 464	19 191	-1%
Centre	5 475	2 899	3 024	2 967	2 482	2 569	2 687	2 278					23 178	24 380	5%
Basse-Normandie	3 085	3 599	3 616	4 056	4 028	4 054	4 405	3 963					29 591	30 805	4%
Bourgogne	5 176	4 853	4 758	5 371	4 852	5 543	5 605	4 600					43 350	40 757	-6%
Nord-Pas-de-Calais	5 168	5 652	4 895	6 058	6 029	6 504	6 524	6 091					47 344	46 920	-1%
Lorraine	44	42	51	55	57	57	52	49					123	406	230%
Alsace	1 468	1 335	1 320	1 564	1 446	1 653	1 286	718					12 584	10 790	-14%
Franche-Comté	430	462	555	726	702	906	983	871					5 603	5 636	1%
Pays-de-la-Loire	44 483	42 099	41 949	46 779	44 432	43 841	46 498	41 606					330 371	351 687	6%
Bretagne	86 636	93 113	89 755	98 528	93 390	96 701	100 582	85 892					701 071	744 598	6%
Poitou-Charentes	16 912	15 643	15 690	17 591	16 176	16 814	17 490	15 689					132 330	132 005	0%
Aquitaine	5 245	4 872	3 924	5 624	5 278	5 272	5 283	4 865					48 168	40 363	-16%
Midi-Pyrénées	2 246	2 462	1 257	2 269	2 248	2 387	2 376	2 060					25 967	17 305	-33%
Limousin	709	649	625	743	821	907	1 099	834					7 451	6 387	-14%
Rhône-Alpes	8 235	7 509	7 151	8 205	7 354	7 767	7 850	4 850					64 893	58 922	-9%
Auvergne	2 858	2 363	2 290	3 029	2 859	3 321	3 194	3 001					23 992	22 914	-4%
Languedoc-Roussillon													658		-100%
PACA	573	494	454	484	426	507	507	465					4 188	3 908	-7%
France	192 254	191 365	184 496	208 143	196 352	202 862	210 683	181 593					1 531 075	1 567 748	2%

unité : tonnes

	Stocks en tourteaux de soja											Campagnes			
	juil.	août	sept	oct	nov	déc	janv	févr	mars	avr	mai	juin	2012/13	2013/14	%
Picardie	407	450	388	354	558	523	502	585					376	585	55%
Haute-Normandie	285	315	373	378	694	619	644	609					517	609	18%
Centre	785	594	777	546	671	602	466	310					762	310	-59%
Basse-Normandie	429	620	654	665	872	906	631	353					525	353	-33%
Bourgogne	667	1 018	875	842	815	777	987	1 016					1 339	1 016	-24%
Nord-Pas-de-Calais	1 098	931	1 247	1 529	1 023	1 296	1 316	1 509					1 308	1 509	15%
Lorraine	281	34	290	24	49	68	76	53					230	53	-77%
Alsace	608	651	202	297	427	229	373	78					700	78	-89%
Franche-Comté	122	89	95	58	239	254	242	229					195	229	17%
Pays-de-la-Loire	8 814	8 830	8 932	7 977	8 332	9 091	9 006	6 849					7 585	6 849	-10%
Bretagne	15 169	11 698	12 955	14 632	12 095	13 862	11 999	10 649					15 824	10 649	-33%
Poitou-Charentes	2 415	2 175	2 379	2 867	2 445	2 422	2 714	2 723					2 627	2 723	4%
Aquitaine	1 720	1 836	1 270	1 639	1 536	1 548	1 346	1 357					1 888	1 357	-28%
Midi-Pyrénées	739	424	432	682	566	572	952	655					1 109	655	-41%
Limousin	258	221	201	216	221	299	198	237					268	237	-12%
Rhône-Alpes	2 926	2 762	2 834	2 310	2 240	2 158	2 606	1 847					2 753	1 847	-33%
Auvergne	1 422	1 319	1 340	1 150	1 099	1 032	1 286	1 104					1 227	1 104	-10%
Languedoc-Roussillon													43		-100%
PACA	181	229	256	214	220	193	234	175					225	175	-22%
France	38 327	34 196	35 497	36 379	34 102	36 450	35 576	30 338					39 501	30 338	-23%

Source : Etatt13 Aliments du bétail

Incorporations en tourteaux de soja

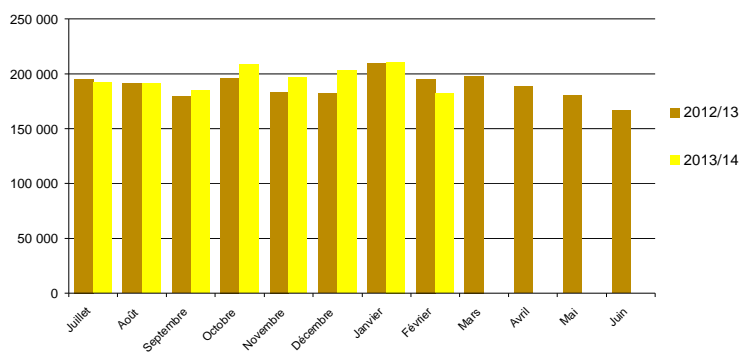

Sources : FranceAgriMer, Service structuration de données

Colza

Evolution régionale de la collecte et des stocks de collecte

situation provisoire fin février 2014 récolte 2012 et 2013

Régions	juil	août	sept	oct	nov	déc	janv	févr	mars	avr	mai	juin	dont semences 2012	dont semences 2013	total* 2012	total* 2013	%	
Ile-de-France	61 380	110 517	15 491	6 974	7 451	4 260	7 117	14 896							288 955	228 086	-21%	
Champagne-Ardenne	213 175	272 324	12 414	6 183	8 059	5 964	10 952	13 828							594 761	542 897	-9%	
Picardie	11 714	327 491	47 913	13 400	12 859	11 066	15 501	28 734					206		515 544	468 577	-9%	
Haute-Normandie	6 817	132 142	26 138	10 567	17 121	11 672	16 033	28 308							296 285	248 796	-13%	
Centre	107 229	196 081	64 618	33 312	45 548	33 475	60 610	79 222					459	94	985 883	620 096	-37%	
Basse-Normandie	2 892	75 078	13 860	7 665	14 109	4 787	6 734	15 639							156 643	140 763	-10%	
Bourgogne	179 606	100 826	18 778	8 353	20 412	13 263	23 129	22 651							496 188	387 018	-22%	
Nord-Pas-de-Calais	3 214	47 680	36 900	11 515	8 987	5 600	8 183	10 063					6 085	5 450	129 640	132 144	2%	
Lorraine	26 087	139 002	9 311	8 085	5 039	5 249	7 241	17 106							320 488	217 120	-32%	
Alsace	5 914	2 604	283	98	288		49	26							11 011	9 261	-16%	
Franche-Comté	41 474	19 818	3 156	4 231	3 779	3 106	2 389	9 437							91 383	87 391	-4%	
Pays-de-la-Loire	63 254	39 509	9 319	8 074	9 670	7 411	7 643	15 501					2 635	2 560	214 648	160 380	-25%	
Bretagne	62 155	61 177	3 766	2 938	1 567	1 197	2 185	3 816							123 951	138 801	12%	
Poitou-Charentes	118 266	25 638	5 273	3 329	3 947	2 936	5 865	8 593					454	375	348 466	173 846	-50%	
Aquitaine	13 281	1 006	504	296	548	337	486	898					2 247	1 212	34 977	17 355	-50%	
Midi-Pyrénées	61 887	8 150	8 832	4 205	3 669	3 248	5 489	5 720					5 424	3 439	105 586	101 199	-4%	
Limousin	1 410	3 634	1 271	74	540	63	168	189							8 898	7 349	-17%	
Rhône-Alpes	45 201	4 502	567	525	1 137	409	1 424	862					576	765	60 717	54 627	-10%	
Auvergne	13 042	4 919	2 690	881	1 751	1 499	1 975	3 037					61	41	41 546	29 795	-28%	
Languedoc-Roussillon	6 935	188	1 230	503	474	399	212	169					800	739	8 022	10 110	26%	
PACA	4 508	271			82		18						10	9	5 487	4 879	-11%	
autres (*)																		
Total	1 049 442	1 572 556	282 314	131 208	167 035	115 942	183 403	278 893					18 956	14 683	4 832 080	3 780 591	-22%	

(*) départements non précisés
* y compris bio et semences

Régions	juil	août	sept	oct	nov	déc	janv	févr	mars	avr	mai	juin	dont semences 2012	dont semences 2013	Stocks* 2012	Stocks* 2013	%	
Ile-de-France	48 444	100 923	94 090	79 188	68 638	59 500	29 061	22 934							151	44 692	22 934	-49%
Champagne-Ardenne	219 797	402 460	353 676	304 543	262 158	214 269	166 819	129 892								145 795	129 892	-11%
Picardie	15 930	281 757	269 217	228 435	208 830	174 786	145 421	126 236					610		175 538	126 236	-28%	
Haute-Normandie	12 053	105 039	104 133	106 216	90 230	72 705	49 764	42 293					1		25 778	42 293	64%	
Centre	101 571	267 757	255 450	236 573	219 106	179 813	153 638	120 639							190 323	120 639	-37%	
Basse-Normandie	12 405	30 978	52 470	48 519	27 428	36 468	27 955	35 302							21 918	35 302	61%	
Bourgogne	168 617	223 395	209 415	157 990	124 448	79 097	67 067	56 776							81 197	56 776	-30%	
Nord-Pas-de-Calais	6 046	49 101	80 840	71 108	70 530	59 404	42 355	26 815					2 596	2 661	18 619	26 815	44%	
Lorraine	37 043	189 984	172 142	147 816	137 220	125 988	100 109	89 654							72 292	89 654	24%	
Alsace	16 894	42 448	40 885	26 894	19 409	19 896	9 534	9 815							6 004	9 815	63%	
Franche-Comté	22 926	20 067	16 650	16 646	16 544	13 979	5 685	14 287							4 228	14 287	238%	
Pays-de-la-Loire	53 635	82 952	56 196	52 011	79 588	64 053	46 037	26 253					577	1 312	39 968	26 253	-34%	
Bretagne	44 309	68 106	72 790	56 858	46 974	33 971	22 893	14 869							16 852	14 869	-11%	
Poitou-Charentes	119 652	124 003	113 909	98 349	83 561	69 383	62 209	52 624					155	146	134 283	52 624	-61%	
Aquitaine	17 409	16 313	15 563	14 964	14 324	15 317	15 077	12 958					4 548	6 398	8 906	12 958	44%	
Midi-Pyrénées	48 946	39 714	37 635	38 626	33 728	29 805	32 462	34 729					1 612	1 610	9 348	34 729	272%	
Limousin	436	737	494	520	638	575	586	614							242	614	154%	
Rhône-Alpes	41 268	39 378	33 345	24 845	19 376	16 609	16 234	14 855					4	35	16 447	14 855	-10%	
Auvergne	13 211	15 884	16 479	14 387	14 047	12 610	8 468	5 175							2 157	5 175	140%	
Languedoc-Roussillon	12 252	13 917	14 993	17 186	9 408	8 388	7 692	7 732					74	114	5 854	7 732	32%	
PACA	3 087	2 899	2 677	2 218	1 702	1 736	1 522	1 529							1 633	1 529	-6%	
autres (*)																		
Total	1 015 929	2 137 811	2 013 048	1 743 892	1 547 764	1 288 351	1 010 386	846 081					10 328	12 278	1 022 163	846 081	-17%	

(*) départements non précisés
* y compris bio et semences

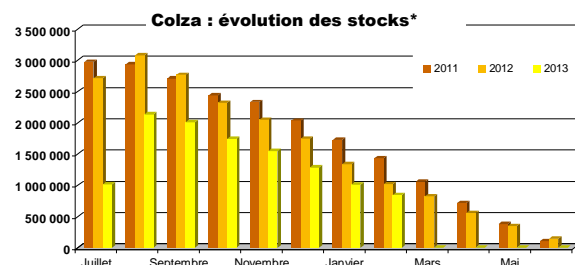
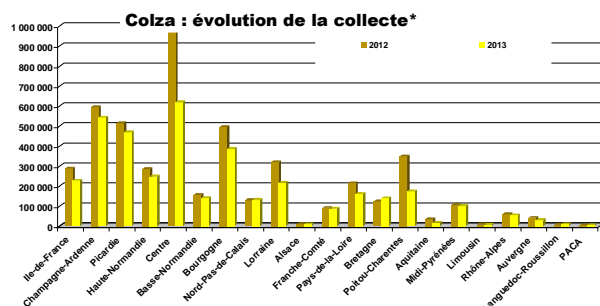

Sources : FranceAgriMer, Service structuration de données

Tournesol

Evolution régionale de la collecte et des stocks de collecte

situation provisoire fin février 2014 récolte 2012 et 2013

Régions	juil	août	sept	oct	nov	déc	janv	févr	mars	avr	mai	juin	dont semences 2012	dont semences 2013	total* 2012	total* 2013	%	
Ile-de-France	36		1 841	4 720	292	280	111	234							8 407	7 514	-11%	
Champagne-Ardenne		11	5 406	22 196	1 683	347	473	110							52 974	30 226	-43%	
Picardie	24		442	937	148	141	38								2 206	1 730	-22%	
Haute-Normandie				158	83	6	8	27							150	282	88%	
Centre	1 226	164	20 618	79 134	38 777	16 188	8 585	9 685							131 996	174 577	32%	
Basse-Normandie		16	89	917	419	286	160	220							2 163	2 116	-2%	
Bourgogne		53	22	5 362	31 275	4 967	1 466	1 107	1 420						70 516	45 672	-35%	
Nord-Pas-de-Calais				7											59	7	-89%	
Lorraine			12 759	21 345	1 068	796	682	299							23 852	36 949	55%	
Alsace			326	570	8			57							1 421	960	-32%	
Franche-Comté	9	0	1 391	2 605	1 167	72	180	331							10 215	5 755	-44%	
Pays-de-la-Loire	248	17	17 415	41 446	6 673	2 723	3 000	3 075					646	386	63 623	74 595	17%	
Bretagne			39	168				12					45		265	219	-17%	
Poitou-Charentes	846	259	95 493	172 333	23 052	9 941	8 194	9 753					499	1 409	312 552	319 871	2%	
Aquitaine	260	56	24 817	53 456	9 204	4 225	2 455	3 355					2 042	1 954	114 230	97 826	-14%	
Midi-Pyrénées	1 265	349	25 644	163 956	48 513	20 222	20 886	17 662					3 164	2 925	392 179	298 496	-24%	
Limousin			1 759	1 604	1 416	670	171	19					1	5	3 349	5 839	74%	
Rhône-Alpes	42	20	9 879	20 705	2 395	451	668	1 330					4 578	4 708	54 326	35 491	-35%	
Auvergne	83		4 966	9 999	1 547	1 188	964	701							20 266	19 447	-4%	
Languedoc-Roussillon	1	4	3 027	29 223	3 848	1 073	1 044	1 422					281	281	45 697	39 642	-13%	
PACA		16	7 057	5 195	411	38	11	17					1 003	470	11 844	12 744	8%	
autres (*)																		
Total	4 092	594	238 339	661 951	145 671	60 311	48 734	49 935					12 259	12 139	1 922 290	1 209 957	-38%	

(1) départements non précisés
* y compris bio et semences

Régions	juil	août	sept	oct	nov	déc	janv	févr	mars	avr	mai	juin	dont semences 2012	dont semences 2013	Stocks* 2012	Stocks* 2013	%		
Ile-de-France	403	392	1 633	3 558	3 217	2 956	1 990	1 787							2 899	1 787	-38%		
Champagne-Ardenne	162	90	5 411	19 527	15 444	12 232	8 086	4 794							14 336	4 794	-67%		
Picardie	340	340	600	478	543	281	295	280							461	280	-39%		
Haute-Normandie	250	200	111	193	389	405	374	447							349	447	28%		
Centre	9 484	4 424	27 370	87 230	96 710	98 846	86 355	69 281							37 983	69 281	82%		
Basse-Normandie	70	176	490	792	626	679	607	584							1 092	584	-47%		
Bourgogne	1 094	1 041	6 843	28 650	30 984	28 171	19 827	9 671							22 588	9 671	-57%		
Nord-Pas-de-Calais																			
Lorraine	299	244	13 054	28 248	20 615	16 739	5 962	7 602							7 613	7 602	0%		
Alsace	4 739	2 823	3 259	5 289	3 011	3 358	3 978	5 025							5 932	5 025	-15%		
Franche-Comté	12	12	1 318	1 875	2 345	2 159	129	1 245							2 017	1 245	-38%		
Pays-de-la-Loire	3 329	2 051	17 539	49 248	50 072	32 953	28 910	25 594					82	38	11 181	25 594	129%		
Bretagne	315	5	247	753	428	420	682	379							520	379	-27%		
Poitou-Charentes	19 599	12 591	103 006	252 354	244 174	228 357	197 408	165 970					14	509	154 118	165 970	8%		
Aquitaine	4 709	2 478	21 995	60 765	61 959	58 875	59 879	54 328							705	1 127	63 093	54 328	-14%
Midi-Pyrénées	28 273	7 533	27 502	139 752	153 285	146 554	132 110	118 939					1 029	1 131	133 354	118 939	-11%		
Limousin	28	25	107	597	937	972	757	732							470	732	56%		
Rhône-Alpes	1 313	1 749	10 422	24 099	25 689	20 985	16 628	14 974					435	1 474	20 820	14 974	-28%		
Auvergne	425	294	4 032	8 709	9 262	9 451	7 234	5 952							8 666	5 952	-31%		
Languedoc-Roussillon	4 961	4 060	2 104	33 924	36 669	34 489	29 253	28 249							38 878	28 249	-27%		
PACA	167	181	5 384	9 695	8 919	7 299	6 416	4 939					220	359	5 707	4 939	-13%		
autres (*)																			
Total	79 970	40 708	252 420	785 724	784 977	706 279	606 807	520 970					2 485	4 636	532 076	500 670	-2%		

(1) départements non précisés
* y compris bio et semences

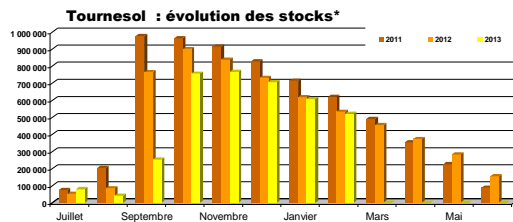
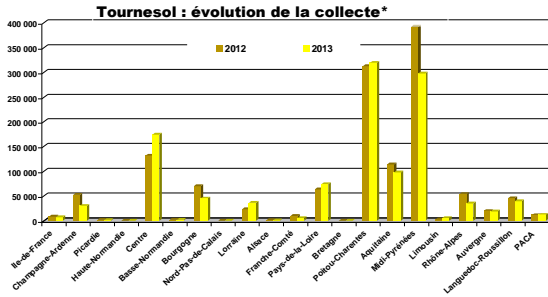

Sources : FranceAgriMer, Service structuration de données

Soja

Evolution régionale de la collecte et des stocks de collecte

situation provisoire fin février 2014 récolte 2012 et 2013

Régions	juil	août	sept	oct	nov	déc	janv	févr	mars	avr	mai	juin	dont semences 2012	dont semences 2013	total* 2012	total* 2013	%		
Ile-de-France			24	9	18	5	48								19	24	26%		
Champagne-Ardenne				9	18	5	48								243	79	-67%		
Picardie																23		-100%	
Haute-Normandie			40	96	18		31	19							97	352	203	-42%	
Centre																			
Basse-Normandie																			
Bourgogne			1 011	11 860	2 651	555	220	129							278	253	14 583	16 426	13%
Nord-Pas-de-Calais																			
Lorraine						19									86	19		-78%	
Alsace			2 795	1 635	38	111									5 139	4 578		-11%	
Franche-Comté	7		1 981	9 408	1 653	343	234	185							11 818	13 809		17%	
Pays-de-la-Loire			12	12	16		8	1							2	49			
Bretagne																			
Poitou-Charentes				246	41	14		31							19	332		-100%	
Aquitaine	22	9	298	4 677	1 946	473	513	357							169	332		97%	
Midi-Pyrénées	541	206	1 032	10 786	7 731	1 740	1 410	1 092					331	579	9 061	8 295		-8%	
Limousin				2	2	6									6	10		79%	
Rhône-Alpes			3 078	6 739	1 383	239	93	64					1 488	1 197	12 201	11 595		-5%	
Auvergne			1	460	21										330	483		46%	
Languedoc-Roussillon			1	177	157	11		8					67	74	302	354		17%	
PACA				815	223	31	3	8							112	734	1 080	47%	
autres (*)																			
Total	570	216	10 272	46 922	15 896	3 546	2 558	1 893					3 047	3 156	83 216	81 873		-2%	

(1) départements non précisés
* y compris bio et semences

Régions	juil	août	sept	oct	nov	déc	janv	févr	mars	avr	mai	juin	dont semences 2012	dont semences 2013	Stocks* 2012	Stocks* 2013	%		
Ile-de-France															4		-100%		
Champagne-Ardenne															275	1 226	345%		
Picardie																			
Haute-Normandie																			
Centre	50	43	61	82	89	114	75	37							577	37		-94%	
Basse-Normandie																			
Bourgogne	682	741	1 393	10 539	11 460	10 713	10 266	9 037							12	5	4 279	9 037	111%
Nord-Pas-de-Calais																			
Lorraine																			
Alsace	2 810	2 560	5 226	6 845	6 612	6 006	4 884	4 798							6 221	4 798		-23%	
Franche-Comté	421	221	2 043	6 496	6 322	6 332	1 597	4 782							3 992	4 782		20%	
Pays-de-la-Loire	31	31	43	47	63	74	83	92							15	92		500%	
Bretagne	11	11	13	14	31	23	4	4					0		28	4		-88%	
Poitou-Charentes	23	13	13	14	31	23	4	4							28	4		-88%	
Aquitaine	1 298	906	1 217	5 230	6 698	6 261	5 641	5 396					859	1 194	3 254	5 396		66%	
Midi-Pyrénées	5 387	3 615	3 333	14 612	18 966	18 307	16 783	15 233					179	161	13 391	15 233		14%	
Limousin	1	1	1	1	1	2	2	2								2			
Rhône-Alpes	1 211	1 032	3 479	9 202	10 004	9 711	8 284	7 497					1 309	948	6 507	7 497		15%	
Auvergne	349	381	420	578	527	494	637	798							463	798		72%	
Languedoc-Roussillon	972	1 036	1 036	1 510	2 294	2 043	1 477	3 582					229	395	1 043	3 582		244%	
PACA	71	71	71	640	787	785	731	673							408	673		65%	
autres (*)																			
Total	13 371	10 715	18 361	58 355	66 753	63 669	52 458	53 455					2 588	2 703	40 497	53 455		32%	

(1) départements non précisés
* y compris bio et semences

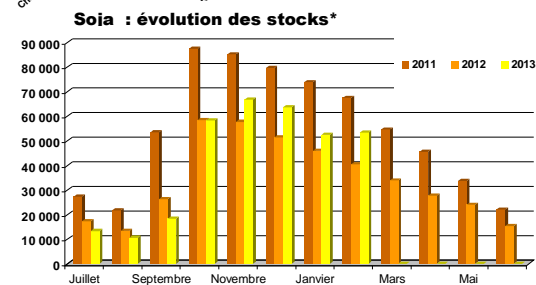
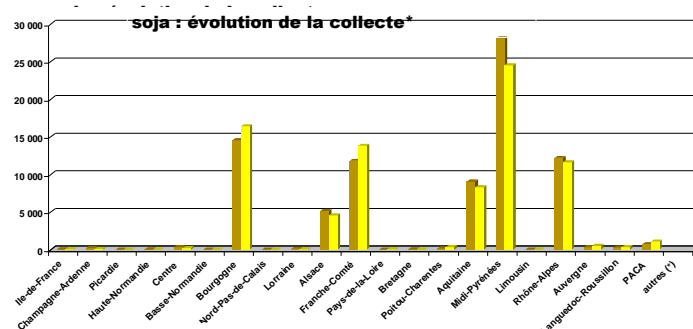

Sources : FranceAgriMer, Service structuration de données

Lin

Evolution régionale de la collecte et des stocks de collecte

situation provisoire fin février 2014 récolte 2012 et 2013

Régions	juil	août	sept	oct	nov	déc	janv	févr	mars	avr	mai	juin	dont semences 2012	dont semences 2013	total* 2012	total* 2013	%	
Ile-de-France	14				25	67		5							17	265	111	-58%
Champagne-Ardenne		74	58				0								258	132	-49%	
Picardie				89	29	118	26							110	376	263	-30%	
Haute-Normandie		15	15	10	1	22									177	63	-65%	
Centre	180	1 377	698	227	312	285	335	240							3 111	3 654	17%	
Basse-Normandie		19	23	23	137		37							241	258	239	-7%	
Bourgogne		82	1	114		26	36	19						24	216	278	28%	
Nord-Pas-de-Calais	30						59	77							140	165	18%	
Lorraine		360	356	94	50	16									410	876	114%	
Alsace																		
Franche-Comté		64		48											157	112	-28%	
Pays-de-la-Loire	859	504	269	248	45	35	41	90							2 976	2 091	-30%	
Bretagne	115	256	74	2	7										951	454	-52%	
Poitou-Charentes	376	905	152	192	39		12	27							2 955	1 703	-42%	
Aquitaine	50	18	19	209		1									132	298	126%	
Midi-Pyrénées	588	819	168	799	5	26	20								2 652	2 424	-9%	
Limousin						15										15		
Rhône-Alpes	0															0		
Auvergne																		
Languedoc-Roussillon		37	26	154		34								34	45	252	457%	
PACA																		
autres (*)																		
Total	2 211	4 529	1 981	2 209	650	625	588	457					241	360	15 077	13 130	-13%	

(1) départements non précisés
* y compris bio et semences

Régions	juil	août	sept	oct	nov	déc	janv	févr	mars	avr	mai	juin	dont semences 2012	dont semences 2013	Stocks* 2012	Stocks* 2013	%	
Ile-de-France	1	1				46	46	46							0	46		
Champagne-Ardenne	21	85	120	94	94	64	36	41							145	41	-72%	
Picardie	435	432	300	293	289	443	439	328					171	305	194	328	78%	
Haute-Normandie	11	23	36	40	35	27	44	42							603	42	-93%	
Centre	105	1 106	855	740	711	445	398	350							697	350	-50%	
Basse-Normandie					137	145	181	16					149	16	149	16	-89%	
Bourgogne	20	98	94	94	90	89	66	57							17	57	242%	
Nord-Pas-de-Calais															0		-100%	
Lorraine	102	442	624	413	307	223	193	16							48	16	-67%	
Alsace																		
Franche-Comté																		
Pays-de-la-Loire	1 097	1 257	1 073	646	590	380	281	340							1 324	340	-74%	
Bretagne	90	348	269	433	134	134	103	101							903	101	-89%	
Poitou-Charentes	285	658	323	297	479	205	216	176							1 525	176	-88%	
Aquitaine	13	31	32	4	4	5	6	4							12	4	-70%	
Midi-Pyrénées	488	834	742	388	424	315	363	289							902	289	-68%	
Limousin																		
Rhône-Alpes																		
Auvergne	15	37	19	11	13	20	12	12							65	12	-82%	
Languedoc-Roussillon	9	26	95	93	94	51	37	36							9	36	300%	
PACA																		
autres (*)																		
Total	2 690	5 387	4 580	3 544	3 401	2 592	2 422	1 854					736	322	6 582	1 854	-72%	

(1) départements non précisés
* y compris bio et semences

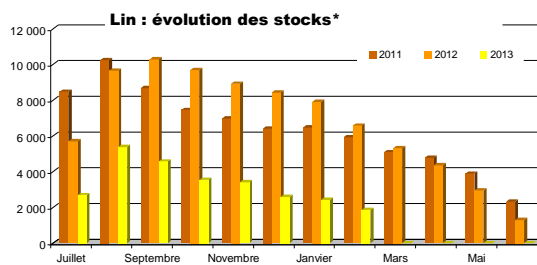
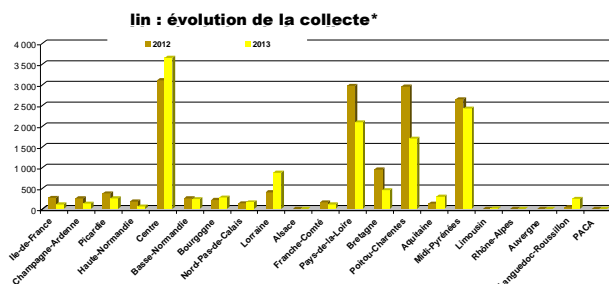

Sources : FranceAgriMer, Service structuration de données

Pois

Evolution régionale de la collecte et des stocks de collecte

situation provisoire fin février 2014 récolte 2012 et 2013

Régions	juil	août	sept	oct	nov	déc	janv	févr	mars	avr	mai	juin	dont semences 2012	dont semences 2013	total* 2012	total* 2013	%	
Ile-de-France	4 555	12 434	1 512	1 409	1 252	1 141	1 447	1 183					1 679	1 426	31 124	24 933	-20%	
Champagne-Ardenne	18 211	25 652	1 141	708	673	1 465	3 268	3 216					3 802	4 736	59 293	54 333	-8%	
Picardie	2 810	48 114	4 963	2 108	2 351	984	1 990	1 826					4 401	4 187	77 826	65 145	-16%	
Haute-Normandie	113	7 560	5 689	1 129	1 672	1 831	1 990	1 883					642	754	20 275	21 867	8%	
Centre	8 744	14 804	7 626	3 079	5 495	3 541	4 227	3 239					2 458	3 928	54 313	50 755	-7%	
Basse-Normandie	223	5 328	2 861	1 491	2 455	1 108	1 401	1 375					984	975	18 175	16 241	-11%	
Bourgogne	10 575	6 027	1 690	1 151	1 015	926	2 141	995					758	800	30 585	24 521	-20%	
Nord-Pas-de-Calais	81	1 327	1 020	1 038	747	339	340	219					1 137	855	5 410	5 110	-6%	
Lorraine	4 639	9 207	1 344	1 686	708	1 470	1 454	1 249					242	216	14 675	21 756	48%	
Alsace	2	16													7	17	138%	
Franche-Comté	222	41	5		49		5								410	322	-21%	
Pays-de-la-Loire	2 161	3 141	1 385	647	755	412	393	506					698	499	14 374	9 400	-35%	
Bretagne	343	3 496	344	81	192	70		32					257	341	5 886	4 557	-23%	
Poitou-Charentes	29 237	7 551	1 629	862	1 160	787	989	820					906	891	42 881	43 035	0%	
Aquitaine	274	33			1	2									522	309	-41%	
Midi-Pyrénées	2 890	257	342	251	259	49	8	154					636	511	9 131	4 211	-54%	
Limousin	45	56	40												275	142	-48%	
Rhône-Alpes	1 466	150	57		17		32						326	191	3 340	1 722	-48%	
Auvergne	282	209	67	74	139	33	118	80							1 326	1 002	-24%	
Languedoc-Roussillon	2 942	137	94	1 002	69		10	29					406	1 530	3 292	4 283	30%	
PACA	1 388	94	16	63	143	5	11	0					336	85	2 340	1 720	-27%	
autres (*)																		
Total	91 203	145 633	31 827	16 778	19 150	14 162	19 823	16 807					19 669	21 924	395 461	355 381	-10%	

(1) départements non précisés
* y compris bio et semences

Régions	juil	août	sept	oct	nov	déc	janv	févr	mars	avr	mai	juin	Semences 2012	Semences 2013	Stocks* 2012	Stocks* 2013	%
Ile-de-France	16 933	27 476	26 923	15 366	21 643	20 764	11 029	8 518					8 714	267	22 966	8 518	-63%
Champagne-Ardenne	22 158	45 488	43 720	41 239	37 670	33 410	30 886	27 463					560	405	29 515	27 463	-7%
Picardie	11 219	47 425	45 104	38 490	33 996	31 051	27 389	26 171					3 831	1 398	40 098	26 171	-35%
Haute-Normandie	1 791	7 946	13 346	19 999	7 845	6 151	8 693	11 918					2 897	62	21 763	11 918	-45%
Centre	12 851	23 121	26 181	17 117	16 566	17 114	14 557	6 858					1 553	490	25 422	6 858	-73%
Basse-Normandie	840	3 135	4 178	3 152	1 901	1 125	1 102	819					475	60	2 830	819	-71%
Bourgogne	10 867	15 004	12 598	10 326	8 134	6 190	5 926	3 658					78	45	11 920	3 658	-69%
Nord-Pas-de-Calais	764	1 752	2 278	2 591	3 044	2 945	2 945	2 234					1 739	1 221	2 284	2 234	-2%
Lorraine	4 757	11 775	11 548	10 896	10 143	10 161	7 741	6 927					186	34	3 944	6 927	76%
Alsace	33	38	47	47	47	42	66	89							38	89	135%
Franche-Comté	156	164	130	122	82	55	23	23							102	23	-78%
Pays-de-la-Loire	3 492	4 566	3 099	2 382	3 381	1 975	1 428	1 480					527	141	3 295	1 480	-55%
Bretagne	475	3 638	3 005	1 814	1 902	1 848	1 821	1 394					454	186	1 007	1 394	39%
Poitou-Charentes	26 593	32 642	27 216	25 518	17 306	12 682	11 001	9 454					450	161	21 088	9 454	-55%
Aquitaine	911	823	700	578	520	432	339	285					229	203	405	285	-30%
Midi-Pyrénées	2 326	2 298	2 212	2 143	1 756	1 555	1 206	1 020					197	174	1 847	1 020	-45%
Limousin															2		
Rhône-Alpes	1 163	1 107	875	645	557	543	342	296					191	71	287	296	3%
Auvergne	344	330	278	275	304	175	115	125					1	1	177	125	-29%
Languedoc-Roussillon	2 004	1 417	928	536	387	203	211	198					84		720	198	-72%
PACA	1 236	1 056	863	550	395	314	286	174							546	174	-68%
autres (*)																	
Total	120 912	231 201	225 227	193 784	167 579	148 734	127 105	109 104					22 165	4 920	190 253	109 104	-43%

(1) départements non précisés
* y compris bio et semences

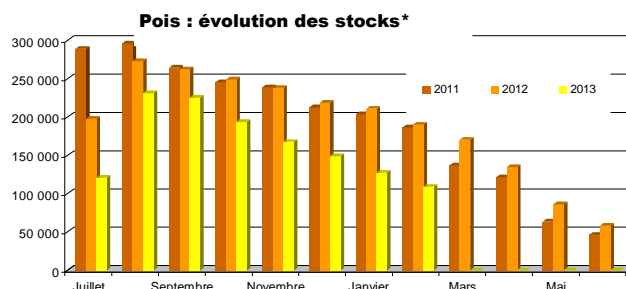
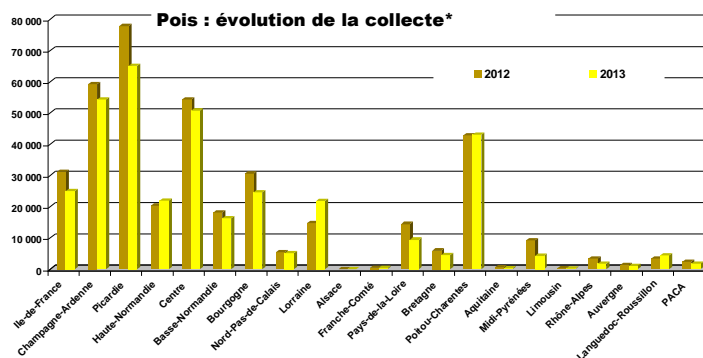

Sources : FranceAgriMer, Service structuration de données

Fèves

Evolution régionale de la collecte et des stocks de collecte

situation provisoire fin février 2014 récolte 2012 et 2013

Régions	juil	août	sept	oct	nov	déc	janv	févr	mars	avr	mai	juin	dont semences 2012	dont semences 2013	total* 2012	total* 2013	%	
Ile-de-France	75	25 469	4 654	946	1 584	1 104	2 659	2 726					1 285	1 138	55 760	39 217	-30%	
Champagne-Ardenne	2	7 539	1 833	919	58	384	654	481					739	856	17 607	11 770	-33%	
Picardie	23	22 078	19 737	2 696	1 593	1 451	2 230	2 585					1 840	1 638	65 875	52 393	-20%	
Haute-Normandie	4	1 994	13 411	3 812	1 332	424	593	1 950					998	853	26 832	23 519	-12%	
Centre	161	1 842	2 263	700	306	265	224	340					262	552	5 105	6 101	20%	
Basse-Normandie		5 843	5 806	1 330	1 024	178	533	370					195	365	14 572	15 084	4%	
Bourgogne	28	804	411	256	154	61	71	66					44	131	1 631	1 850	13%	
Nord-Pas-de-Calais	158	7 283	5 187	2 066	1 607	701	837						934	673	15 389	17 839	16%	
Lorraine	11	663	921	1 111	125	361	154	198					12		1 720	2 545	48%	
Alsace			16													16		
Franche-Comté		90	139	50	23	56	18	25							225	401	79%	
Pays-de-la-Loire	220	897	247	105	61	90	6	13							2 400	1 639	-32%	
Bretagne		936	299	82		44	14								1 421	1 374	-3%	
Poitou-Charentes	195	460	418	127		81									859	1 281	49%	
Aquitaine	851	250	80	54	15	5	22	67					21		49	655	597	5%
Midi-Pyrénées	476	325	408	81	11	30	187	23						21	2 014	1 541	-24%	
Limousin		6														6		
Rhône-Alpes	52	51	11	1				1							154	116	-25%	
Auvergne		132	30	24			72								34	258	649%	
Languedoc-Roussillon	15	47	20												52	82	59%	
PACA	24	152													103	176	71%	
autres (*)																		
Total	2 137	69 735	57 988	16 461	9 351	6 941	9 124	9 696					6 389	6 239	212 621	178 550	-16%	

(*) départements non précisés

* y compris bio et semences

Régions	juil	août	sept	oct	nov	déc	janv	févr	mars	avr	mai	juin	dont semences 2012	dont semences 2013	Stocks* 2012	Stocks* 2013	%
Ile-de-France	3 716	21 252	14 394	16 686	16 805	14 740	9 257	8 510					3 462	39	13 292	8 510	-36%
Champagne-Ardenne	297	8 175	8 594	9 349	8 553	8 441	7 378	5 514					98	23	6 942	5 514	-21%
Picardie	2 094	22 965	30 263	23 724	22 503	21 467	18 943	17 717					911	254	17 105	17 717	4%
Haute-Normandie	404	7 042	13 614	12 941	12 178	8 818	11 466	6 755					2 274	200	7 592	6 755	-11%
Centre	975	2 372	3 422	2 845	3 692	3 267	2 744	1 291					120	3	1 295	1 291	0%
Basse-Normandie	843	5 880	10 409	10 921	11 323	9 932	10 223	9 856					74	81	9 123	9 856	8%
Bourgogne	214	919	605	505	504	517	506	597					25	49	655	597	-9%
Nord-Pas-de-Calais	406	590	9 448	6 494	8 712	10 209	9 421	11 490					634	275	6 521	11 490	76%
Lorraine	74	663	1 565	1 475	1 214	1 239	1 285	1 174					12	25	742	1 174	58%
Alsace	156																
Franche-Comté		61	74	74	74	74	14										
Pays-de-la-Loire	333	925	709	633	511	415	368	366					48		704	366	-48%
Bretagne	83	892	1 041	978	851	785	511	497							321	497	55%
Poitou-Charentes	169	844	858	1 500	734	703	551	426							400	426	6%
Aquitaine	1 382	1 142	1 104	1 004	928	863	818	1 443					13	8	258	1 443	460%
Midi-Pyrénées	601	905	779	758	575	452	583	779					31		472	779	65%
Limousin																	
Rhône-Alpes	77	118	104	88	88	78	78	40							29	40	41%
Auvergne	11	55	67	23	22	19	19	14							11	14	32%
Languedoc-Roussillon	150	127	205	205	209	114	116								77		-100%
PACA	66	69	27	27	27	27	27										
autres (*)																	
Total	12 061	74 796	97 281	90 230	89 500	82 161	74 418	66 468					7 702	957	65 540	66 468	1%

(*) départements non précisés

* y compris bio et semences

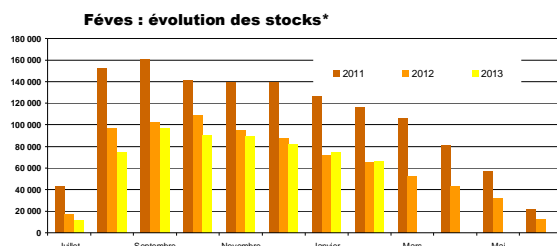
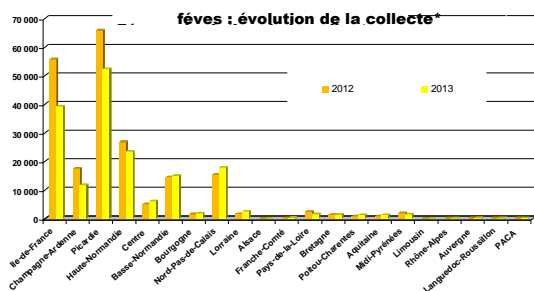

Sources : FranceAgriMer, Service structuration de données

Lupin

Evolution régionale de la collecte et des stocks de collecte

situation provisoire fin février 2014 récolte 2012 et 2013

Régions	juil	août	sept	oct	nov	déc	janv	févr	mars	avr	mai	juin	dont semences 2012	dont semences 2013	total* 2012	total* 2013	%	
Ile-de-France						43									43	43		
Champagne-Ardenne																		
Picardie																		
Haute-Normandie																		
Centre				41		62	26						43	62	172	129	-25%	
Basse-Normandie		7			137									137		144		
Bourgogne																		
Nord-Pas-de-Calais																		
Lorraine																		
Alsace																		
Franche-Comté																		
Pays-de-la-Loire		948	428	55	12	14							62	113	910	1 457	60%	
Bretagne		492	73	11	4	13									119	592	399%	
Poitou-Charentes		624	432		25										978	1 081	11%	
Aquitaine																7		
Midi-Pyrénées																12	57	367%
Limousin		28	30												16	14	-9%	
Rhône-Alpes			14															
Auvergne																		
Languedoc-Roussillon																		
PACA		26														26		
autres (*)																		
Total		2 123	977	107	221	88	26						105	354	2 212	3 543	60%	

(1) départements non précisés
* y compris bio et semences

Régions	juil	août	sept	oct	nov	déc	janv	févr	mars	avr	mai	juin	dont semences 2012	dont semences 2013	Stocks* 2012	Stocks* 2013	%	
Ile-de-France																		
Champagne-Ardenne		4	4															
Picardie																		
Haute-Normandie					1	1	1	1							2	2	1	-69%
Centre						137												
Basse-Normandie																		
Bourgogne	4	4	4	4	4	4	4	4										
Nord-Pas-de-Calais	9	9	9	9	52	49	38	13					32	13	32	13	-59%	
Lorraine																		
Alsace																		
Franche-Comté																		
Pays-de-la-Loire	223	1 022	1 167	1 073	900	802	638	468					19	25	645	468	-27%	
Bretagne		460	90	85	76	61	56	56							27	56	108%	
Poitou-Charentes	127	702	1 071	993	931	829	765	580							1 213	580	-52%	
Aquitaine																		
Midi-Pyrénées	23	23	23	23	23	23	23	24					23	23	23	24	2%	
Limousin																		
Rhône-Alpes	3	3	17	17	3	17	17	14					5	0	5	14	218%	
Auvergne																		
Languedoc-Roussillon																		
PACA																		
autres (*)																		
Total	390	2 227	2 385	2 205	2 141	1 786	1 542	1 156					80	62	1 946	1 156	-41%	

(1) départements non précisés
* y compris bio et semences

Lupin : évolution de la collecte*

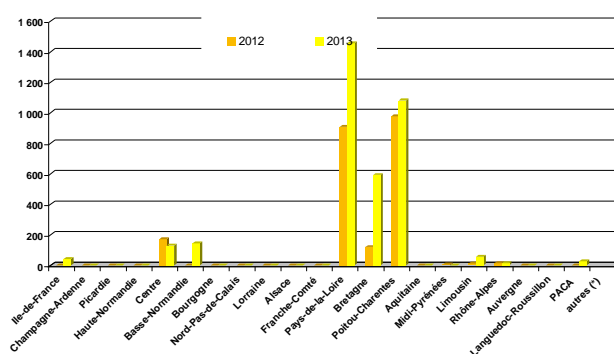

lupin : évolution des stocks*

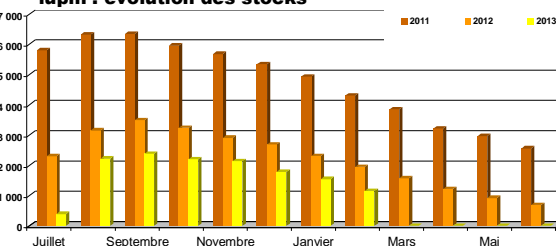

Sources : FranceAgriMer, Service structuration de données

Collectes et stocks départementaux au 28 février 2014

Marché des oléo-protéagineux
Avril 2014

Collecte des oléo-protéagineux

situation provisoire fin février 2014 récoltes 2012 et 2013

Les chiffres sont des collectes des campagnes 2012/13 et 2013/14. L'étude est réalisée à partir du département de production. Les graines sont d'origine française.

	soja								lin							
	coop		Négoce		Autres		Total		coop		Négoce		Autres		Total	
	2012	2013	2012	2013	2012	2013	2012	2013	2012	2013	2012	2013	2012	2013	2012	2013
12 ILE-DE-FRANCE																
75 ville-de-Paris																
77 seine et marne									120	40					120	40
78 yvelines			19	24			19	24	26	25	15	46			41	46
91 essonne													29		29	25
92 hauts de seine													29		29	
93 seine et marne																
94 val de marne																
95 val d'oise									47						47	
total			19	24			19	24	193	65	15	46	58		265	111
08 CHAMPAGNE-ARDENNE																
08 ardennes									93	74					93	74
10 aube		23	62	48			62	71	91	58	57				148	58
51 marne	12	9					12	9	17						17	
52 haute marne			169				169									
total	12	32	231	48			243	79	201	132	57			258	132	
19 PICARDIE																
02 aise											4				4	
60 oise									326	228	45				371	228
80 somme									1	35					1	35
total									327	263	49			376	263	
11 HAUTE-NORMANDIE																
27 eure		23					23		177	63					177	63
76 seine maritime																
total	23						23		177	63				177	63	
07 CENTRE																
18 cher			86	67		12	86	79		132	100	122			100	254
28 eure et loir									158	293	248	27	1 002	1 271	1 408	1 592
36 indre											266	411			266	411
37 indre et loire									8		939	965			947	965
41 loir et cher					171	97	171	97		30	82	10	88	87	171	127
45 loiret	1		94	27			95	27	156	236	46	67	18	12	220	306
total	1		180	94	171	109	352	203	322	682	1 681	1 602	1 109	1 370	3 111	3 654
04 BASSE-NORMANDIE																
14 calvados									241	220					241	220
50 manche											16	19			16	19
61 ome																
total									241	220	16	19			258	239
05 BOURGOGNE																
21 côte d'or	4 957	5 988	2 445	3 257	372	355	7 773	9 600	32	45		3		32	48	
58 nièvre			108	196			108	196	1		22	114			24	114
71 saône et loire	6 101	5 692	233	359	285	459	6 619	6 510								
89 yonne	83	120					83	120	161	116					161	116
total	11 141	11 800	2 786	3 812	657	814	14 583	16 426	194	161	22	117			216	278
17 NORD-PAS-DE-CALAIS																
59 nord											140	165			140	165
62 pas de calais																
total											140	165			140	165
15 LORRAINE																
54 meurthe et moselle	1			19			1	19	39	194		25		39	219	
55 meuse									114	322	149	159			264	482
57 moselle	36						36		35	16	4			39	16	
88 vosges	50						50		132	69	28			69	160	
total	86			19			86	19	188	664	222	212		410	876	
01 ALSACE																
67 bas rhin	116	118	491	341			606	459								
68 haut rhin	3 540	3 332	993	787			4 533	4 120								
total	3 656	3 450	1 484	1 129			5 139	4 578								
10 FRANCHE-COMTE																
25 doubs	633	643	859	1 007			1 493	1 650			157	112			157	112
39 jurâ	4 717	5 559	2 034	2 601	13		6 764	8 161								
70 haute saône	1 548	1 426	2 013	2 568		5	3 561	3 999								
90 territoire de belfort																
total	6 898	7 628	4 907	6 176	13	5	11 818	13 809			157	112			157	112
18 PAYS DE LA LOIRE																
44 loire atlantique		4						4	519	285				5	519	290
49 maine et loire									638	165	87	47	11		735	212
53 mayenne					2		2		174	332	88	101	10	109	272	543
72 sarthe				4				4	191	34	37		31	57	258	91
85 vendée		33				8		41	1 112	860	74	87	7	8	1 192	956
total		37		4	2	8	2	49	2 633	1 676	285	235	58	180	2 976	2 091
06 BRETAGNE																
22 côtes d'armor									200	71	51	105	20	28	271	204
29 finistère										30					30	
35 ille et vilaine	17		2				19		551	203	50	14	5		607	216
56 morbihan									73	3					73	3
total	17		2				19		824	308	101	119	25	28	951	454

Collecte des oléo-protéagineux

situation provisoire fin février 2014 récoltes 2012 et 2013

Les chiffres sont issus des collectes des campagnes 2012/13 et 2013/14. L'étude est réalisée à partir du département de production. Les graines sont d'origine française.

	soja								lin							
	coop		Négoce		Autres		Total		coop		Négoce		Autres		Total	
	2012	2013	2012	2013	2012	2013	2012	2013	2012	2013	2012	2013	2012	2013	2012	2013
20 POITOU-CHARENTES																
16 charente	65	31		30			65	61	236	26	354	20			590	46
17 charente maritime	62	95	8				70	95	496	330	110	121			606	452
79 deux sèvres	0	56					0	56	298	275	1 293	668			1 591	1 143
86 vienne	34	113		8			34	120	29	22	139	40			168	62
total	161	294	8	38			169	332	1 059	654	1 896	1 049			2 955	1 703
02 AQUITAINE																
24 dordogne	84	46	130	39			214	85	28	69			0		28	69
33 gironde	15	55	25	44	9	15	49	114		0			87	15	87	16
40 landes	319	298	556	212			875	510								
47 lot et garonne	2 114	2 635	4 762	4 037	2		6 878	6 672	13	212					13	212
64 pyrénées	676	539	370	376			1 046	915		1	4				4	1
total	3 208	3 573	5 843	4 708	11	15	9 061	8 295	41	282	4		87	16	132	298
16 MIDI-PYRENEES																
09 anège	174	188	185	47			359	235	67	42					67	42
12 aveyron	3	9	9	95			13	104	8						8	
31 haute garonne	2 460	1 959	4 076	5 132	207	7	6 743	7 099	77	56	169	81			246	138
32 gers	8 689	7 261	5 587	3 537		634	14 277	11 432	582	809	430	229			1 013	1 038
46 lot	102	161	8				110	161	22	20					22	20
65 hautes pyrénées	442	343	121	29			563	371	4		9				13	
81 tarn	2 310	2 013	1 159	746			3 470	2 759	723	568	382	386			1 104	955
82 tarn et garonne	2 081	1 874	514	504			2 596	2 378	91	207	89	25			180	232
total	16 263	13 807	11 659	10 089	207	642	28 129	24 538	1 573	1 702	1 079	722			2 652	2 424
14 LIMOUSIN																
19 corrèze										15						15
23 creuse		6						6								
87 haute vienne	6	4					6	4								
total	6	10					6	10		15						15
22 RHÔNE-ALPES																
01 ain	2 130	2 135	1 606	1 647	549	523	4 285	4 305								
07 ardèche	24	1			4		28	1								
26 drôme	2 607	2 527	111	109	39	22	2 757	2 658								
38 isère	2 904	2 524	455	648	150	102	3 510	3 275								
42 laire			87	6	36		97	45								
69 rhône	182	85	11	27	65	46	257	157					0			0
73 savoie	1 078	936	5		145	163	1 229	1 099								
74 haute savoie	44	49			5	6	49	55								
total	8 970	8 257	2 274	2 438	956	900	12 201	11 595					0		0	0
03 AUVERGNE																
03 allier	189	163	21	98	9		218	261								
15 cantal																
43 haute loire			74	190	24		98	190								
63 puy de dôme	11	26		6	3		14	32								
total	200	189	95	293	36		330	483								
13 LANGUEDOC-ROUSSILLON																
11 aude	263	342	11				274	342	45	158	60				45	218
30 gard		1	29			11	29	12								
34 hérault										34						34
48 lozère																
66 pyrénées orientales																
total	263	343	39			11	302	354	45	192	60				45	252
21 PACA																
04 alpes de hte provence	626	681	10	13			636	695								
05 hautes alpes		3						3								
06 alpes maritimes																
13 bouches du rhône	26	27		30		5	26	61								
83 var	52	209					52	209								
84 vaucluse			20	112			20	112								
total	704	920	30	155		5	734	1 080								
09 CORSE																
20 corse																
autres (1)																
TOTAL FRANCE	51 610	50 340	29 555	29 025	2 051	2 508	83 216	81 873	8 017	7 077	5 724	4 459	1 336	1 594	15 077	13 130
unité : tonne																

Stocks des oléo-protéagineux

situation provisoire fin février 2014 récoltes 2012 et 2013

Les chiffres sont issus des collectes des campagnes 2012/13 et 2013/14. L'étude est réalisée à partir du département de production. Les graines sont d'origine française.

	soja								lin							
	coop		Négoce		Autres		Total		coop		Négoce		Autres		Total	
	2012	2013	2012	2013	2012	2013	2012	2013	2012	2013	2012	2013	2012	2013	2012	2013
12 ILE-DE-FRANCE																
75 ville-de-Paris	0	0	0	0	0	0	0	0	0	0	0	0	0	0	0	0
77 seine et marne	0	0	0	0	0	0	0	0	0	0	0	0	0	0	0	0
78 yvelines	0	0	0	0	0	0	0	0	0	0	0	46	0	0	0	46
91 essonne	0	4	0	0	0	0	4	0	0	0	0	0	4	0	0	4
92 hauts de seine	0	0	0	0	0	0	0	0	0	0	0	0	0	0	0	0
93 seine st denis	0	0	0	0	0	0	0	0	0	0	0	0	0	0	0	0
94 val de marne	0	0	0	0	0	0	0	0	0	0	0	0	0	0	0	0
95 val d'oise	0	0	0	0	0	0	0	0	0	0	0	0	0	0	0	0
total	0	4	0	0	0	4	0	0	0	0	0	46	0	0	0	46
08 CHAMPAGNE-ARDENNE																
08 ardennes	0	0	0	0	0	0	0	0	50	41	0	0	0	0	50	41
10 aube	8	3	37	31	0	0	46	34	76	0	19	0	0	95	0	
51 marne	10	0	0	0	0	0	10	0	0	0	0	0	0	0	0	0
52 haute marne	13	37	208	1 156	0	0	220	1 193	0	0	0	0	0	0	0	0
total	31	39	245	1 187	0	0	275	1 226	126	41	19	0	0	0	145	41
19 PICARDIE																
02 aisne	0	0	0	0	0	0	0	0	0	0	0	0	0	0	0	0
60 oise	0	0	0	0	0	0	0	0	184	328	0	0	0	184	328	
80 somme	0	0	0	0	0	0	0	0	0	0	0	0	0	0	0	0
total	0	0	0	0	0	0	0	0	184	328	0	0	0	0	184	328
11 HAUTE-NORMANDIE																
27 eure	0	0	0	0	0	0	0	0	179	42	0	0	0	179	42	
76 seine maritime	0	0	0	0	0	0	0	0	424	0	0	0	0	424	0	
total	0	0	0	0	0	0	0	0	603	42	0	0	0	603	42	
07 CENTRE																
18 cher	0	0	0	0	0	16	0	16	0	0	2	0	0	2	0	
28 eure et loir	0	0	0	16	0	0	0	16	94	249	3	0	0	97	249	
36 indre	0	0	0	0	0	0	0	0	0	0	115	87	0	115	87	
37 indre et loire	0	0	470	0	0	0	470	0	0	0	395	14	0	395	14	
41 loir et cher	0	0	0	0	7	0	7	0	0	0	0	0	0	0	0	0
45 loiret	1	0	57	0	41	5	100	5	13	0	0	0	76	89	0	
total	1	0	527	16	48	21	577	37	106	249	515	101	76	697	350	
04 BASSE-NORMANDIE																
14 calvados	0	0	0	0	0	0	0	0	149	16	0	0	0	149	16	
50 manche	0	0	0	0	0	0	0	0	0	0	0	0	0	0	0	0
61 orne	0	0	0	0	0	0	0	0	0	0	0	0	0	0	0	0
total	0	0	0	0	0	0	0	0	149	16	0	0	0	149	16	
05 BOURGOGNE																
21 côte d'or	1 626	4 413	1 613	2 076	16	84	3 255	6 573	0	0	0	0	0	0	0	0
58 nièvre	0	0	0	0	0	0	0	0	0	0	0	0	0	0	0	0
71 saône et loire	583	1 742	0	0	190	181	773	1 923	0	0	0	0	0	0	0	0
89 yonne	251	541	0	0	0	0	251	541	17	57	0	0	0	17	57	
total	2 460	6 695	1 613	2 076	207	265	4 279	9 037	17	57	0	0	0	17	57	
17 NORD-PAS-DE-CALAIS																
59 nord	0	0	0	0	0	0	0	0	0	0	0	0	0	0	0	0
62 pas de calais	0	0	0	0	0	0	0	0	0	0	0	0	0	0	0	0
total	0	0	0	0	0	0	0	0	0	0	0	0	0	0	0	0
15 LORRAINE																
54 meurthe et mosell	0	0	0	0	0	0	0	0	0	0	0	0	0	0	0	0
55 meuse	0	0	0	0	0	0	0	0	48	0	0	0	0	48	0	
57 moselle	0	0	0	0	0	0	0	0	0	16	0	0	0	0	16	
88 vosges	0	0	0	0	0	0	0	0	0	0	0	0	0	0	0	0
total	0	0	0	0	0	0	0	0	48	16	0	0	0	48	16	
01 ALSACE																
67 bas rhin	8	0	648	1	0	0	656	1	0	0	0	0	0	0	0	0
68 haut rhin	4 632	3 649	934	1 148	0	0	5 566	4 797	0	0	0	0	0	0	0	0
total	4 640	3 649	1 581	1 149	0	0	6 221	4 798	0	0	0	0	0	0	0	0
10 FRANCHE-COMTE																
25 doubs	0	14	5	18	0	0	5	32	0	0	0	0	0	0	0	0
39 jura	2 278	2 979	15	114	0	0	2 292	3 092	0	0	0	0	0	0	0	0
70 haute saône	959	979	736	679	0	0	1 695	1 658	0	0	0	0	0	0	0	0
90 territoire de belfort	0	0	0	0	0	0	0	0	0	0	0	0	0	0	0	0
total	3 237	3 972	755	811	0	0	3 992	4 782	0	0	0	0	0	0	0	0
18 PAYS DE LA LOIRE																
44 loire atlantique	0	0	0	28	0	0	0	28	0	0	0	0	0	0	0	0
49 maine et loire	0	0	0	0	0	0	0	0	197	14	0	0	0	197	16	
53 mayenne	0	0	15	22	0	0	15	22	0	0	0	0	7	0	7	
72 sarthe	0	0	0	0	0	0	0	0	0	0	0	0	0	0	0	0
85 vendée	0	33	0	9	0	0	0	42	1 121	318	0	0	5	1 126	318	
total	0	33	15	59	0	0	15	92	1 319	331	0	0	5	1 324	340	
06 BRETAGNE																
22 côtes d'armor	0	0	0	0	28	4	28	4	0	0	0	0	0	0	2	2
29 finistère	0	0	0	0	0	0	0	0	0	0	0	0	0	0	0	0
35 ille et vilaine	0	0	1	0	0	0	1	0	0	0	10	0	893	99	903	99
56 morbihan	0	0	0	0	0	0	0	0	0	0	0	0	0	0	0	0
total	0	0	1	0	28	4	28	4	0	0	10	0	893	101	903	101

Stocks des oléo-protéagineux

situation provisoire fin février 2014 récoltes 2012 et 2013

Les chiffres sont issus des collectes des campagnes 2012/13 et 2013/14. L'étude est réalisée à partir du département de production. Les graines sont d'origine française.

	soja								lin							
	coop		Négoce		Autres		Total		coop		Négoce		Autres		Total	
	2012	2013	2012	2013	2012	2013	2012	2013	2012	2013	2012	2013	2012	2013	2012	2013
20 POITOU-CHARENTES																
16 charente	0	0	9	0	0	0	9	0	253	0	285	109	0	0	539	109
17 charente maritime	33	176	0	0	0	0	33	176	445	4	0	0	0	0	445	4
79 deux sèvres	0	110	0	0	0	0	0	110	0	24	542	40	0	0	542	64
86 vienne	0	0	0	12	0	0	0	12	0	0	0	0	0	0	0	0
total	33	286	9	12	0	0	41	298	698	28	827	149	0	0	1 525	176
02 AQUITAINE																
24 dordogne	75	0	0	29	80	82	155	111	12	4	0	0	0	0	12	4
33 gironde	0	0	0	0	6	0	6	0	0	0	0	0	0	0	0	0
40 landes	87	212	323	264	244	229	654	705	0	0	0	0	0	0	0	0
47 lot et garonne	719	1 411	1 180	2 482	365	442	2 244	4 335	0	0	0	0	0	0	0	0
64 pyrénées	196	220	0	4	0	21	196	245	0	0	0	0	0	0	0	0
total	1 076	1 843	1 482	2 780	695	774	3 254	5 396	12	4	0	0	0	0	12	4
16 MIDI-PYRENEES																
09 ariège	11	46	1	0	9	0	20	46	14	0	0	0	0	0	14	0
12 aveyron	0	0	48	92	0	0	48	93	1	0	0	0	0	0	1	0
31 haute garonne	1	22	1 685	1 652	1 716	2 689	3 401	4 363	0	0	0	0	0	0	0	0
32 gers	3 350	3 306	443	1 068	1 074	1 995	4 867	6 369	57	53	0	0	495	10	552	63
46 lot	0	0	0	0	0	0	0	0	0	0	0	0	0	0	0	0
65 hautes pyrénées	0	0	0	0	0	0	0	0	0	0	20	17	0	0	20	17
81 tarn	230	165	768	341	2 900	2 601	3 898	3 107	207	180	70	28	0	0	277	208
82 tarn et garonne	869	1 051	210	204	77	0	1 156	1 255	0	0	39	0	0	0	39	0
total	4 461	4 590	3 155	3 358	5 775	7 285	13 391	15 233	278	233	129	45	495	10	902	289
14 LIMOUSIN																
19 corréze	0	0	0	0	0	2	0	2	0	0	0	0	0	0	0	0
23 creuse	0	0	0	0	0	0	0	0	0	0	0	0	0	0	0	0
87 haute vienne	0	0	0	0	0	0	0	0	0	0	0	0	0	0	0	0
total	0	0	0	0	0	2	0	2	0	0	0	0	0	0	0	0
22 RHÔNE-ALPES																
01 ain	238	875	469	595	0	0	708	1 470	0	0	0	0	0	0	0	0
07 ardèche	0	0	0	0	0	0	0	0	0	0	0	0	0	0	0	0
26 drôme	3 459	3 247	0	0	14	8	3 473	3 255	0	0	0	0	0	0	0	0
38 isère	1 792	1 552	0	514	0	0	1 792	2 066	0	0	0	0	0	0	0	0
42 Loire	0	0	0	185	0	0	0	185	0	0	0	0	0	0	0	0
69 rhône	0	0	510	511	0	0	510	511	0	0	0	0	0	0	0	0
73 savoie	16	10	0	0	0	0	16	10	0	0	0	0	0	0	0	0
74 haute savoie	9	0	0	0	0	0	9	0	0	0	0	0	0	0	0	0
total	5 513	5 683	980	1 806	14	8	6 507	7 497	0	0	0	0	0	0	0	0
03 AUVERGNE																
03 allier	337	519	0	21	74	108	412	649	0	0	0	0	0	0	0	0
15 cantal	0	0	0	0	0	0	0	0	0	0	0	0	0	0	0	0
43 haute loire	0	0	0	0	9	0	9	0	0	0	0	0	0	0	0	0
63 puy de dôme	0	0	0	0	43	150	43	150	0	0	0	0	65	12	65	12
total	337	519	0	21	126	258	463	798	0	0	0	0	65	12	65	12
13 LANGUEDOC-ROUSSILLON																
11 aude	148	57	81	338	735	3 154	964	3 549	0	0	0	0	9	36	9	36
30 gard	0	0	0	0	79	34	79	34	0	0	0	0	0	0	0	0
34 hérault	0	0	0	0	0	0	0	0	0	0	0	0	0	0	0	0
48 lozère	0	0	0	0	0	0	0	0	0	0	0	0	0	0	0	0
66 pyrénées orientales	0	0	0	0	0	0	0	0	0	0	0	0	0	0	0	0
total	148	57	81	338	814	3 188	1 043	3 582	0	0	0	0	9	36	9	36
21 PACA																
04 Alpes de hte prov	49	320	3	16	356	337	408	673	0	0	0	0	0	0	0	0
05 hautes alpes	0	0	0	0	0	0	0	0	0	0	0	0	0	0	0	0
06 Alpes maritimes	0	0	0	0	0	0	0	0	0	0	0	0	0	0	0	0
13 bouches du rhône	0	0	0	0	0	0	0	0	0	0	0	0	0	0	0	0
83 var	0	0	0	0	0	0	0	0	0	0	0	0	0	0	0	0
84 vaucluse	0	0	0	0	0	0	0	0	0	0	0	0	0	0	0	0
total	49	320	3	16	356	337	408	673	0	0	0	0	0	0	0	0
09 CORSE																
20 corse																
autres (1)																
TOTAL FRANCE	21 984	27 690	10 447	13 628	8 063	12 145	40 493	53 455	3 540	1 345	1 500	341	1 543	168	6 582	1 854

unité : tonne

Sources : FranceAgriMer, Service structuration de données

