

>ÉDITION D'AVRIL

2010

FranceAgriMer

MARCHÉ DES OLÉO-PROTÉAGINEUX /
CAMPAGNE 2009/10



FranceAgriMer

FranceAgriMer

Marché des oléo-protéagineux

Sommaire :

Bilans prévisionnels et situations mensuelles 2009/10	3
Graine de colza	4
Graine de tournesol	7
Graine de soja	10
Pois.....	13
Féverole.....	16
Trituration	18
Incorporations et stocks des fabricants d'aliments du bétail	21
Bilans des tourteaux oléagineux et consommation française	23
Bilan mensuel tourteaux d'arachide.....	24
Bilan mensuel tourteaux de colza	25
Bilan mensuel tourteaux de tournesol.....	26
Bilan mensuel tourteaux de soja	27
Bilan mensuel tourteaux de lin	28
Imports/Exports au 28 février 2010	29
Collectes, sorties et stocks nationaux au 28 février 2010	67
Collectes, sorties et stocks régionaux au 28 février 2010	79
Collectes et stocks départementaux au 28 février 2010	91

Si vous souhaitez recevoir le marché des oléagineux en version numérique, merci d'envoyer votre adresse mail à frederique.lucas@franceagrimer.fr et marion.villacampa@franceagrimer.fr

Bilans prévisionnels 2009/10
Situations mensuelles
Trituration
Incorporation des FAB
Bilans tourteaux

Bilan colza – Bilan prévisionnel

BILAN COLZA		2009/10		2009/10		2008/09		2007/2008		2006/2007		2005/2006		var.%	
unité : 1000 tonnes		prévisionnel au 22/3/2009		prévisionnel au 21/1/10		provisoire au 21/1/10		provisoire au 01/10/09		définitif		définitif		R.09/ R.10	
production (1000 t) [SSP - MAAP au 01/4/2010 : 5584]		5611	5601	4738	4633	4124	4491	18%							
dont non commercialisée**	231	241	249	137	122	90	60	-7%							
report non collecté				249	137	122	60	-100%							
superficie (1000 ha) [SSP - MAAP au 01/04/2010 : 1481]		1480	1477,4	1438	1619	1408	1226	3%							
rendement (t/ha) [SSP - MAAP au 01/4/2010 : 3,77]		3,79	3,79	3,3	2,86	2,93	3,66	15%							
stock de report		292	292	297	354	591	256	-2%							
collecte		5380	5360	4489	4496	4002	4461	20%							
dont semences					10	9									
dt jachère industrielle et ACE					2000	1651									
ajustement			0	136	112										
importations		480	470	921	289	80	40	-100%							
UE	130	160	316	138,8	60	40	-48%								
pays tiers	350	310	605	149,8	20	0	-59%								
total ressources		6152	6122	5843	5251	4673	4757	5%							
transformations		4518	4506	3888	2942	2489	2579	16%							
trituration***	4310	4300	3723	2784,3	2336	2382	16%								
incorporation	150	150	117	108,8	107	148	28%								
utilisation semences	4	4	3,5	4	6	5	14%								
freinte	54	52	45	44,9	40	44	20%								
exportations		1374	1373	1663	2012	1830	1587	-17%							
UE	1370	1370	1652	1959,4	1797	1489	-17%								
pays tiers	4	3	11	52,1	33	98	-62%								
total utilisations		5892	5879	5551	4954	4319	4166	6%							
stock au 30 juin*		260	243	292	297	354	591	-11%							

* UE 27 pour la récolte 2007

** n'inclut pas un stock à la ferme de graines non commercialisées à estimer

*** y compris non adhérents à Huileries de France

Sources : estimation FranceAgriMer - Commission bilans et Douanes

Evolution des superficies et des rendements de colza

source : SSP - MAAP

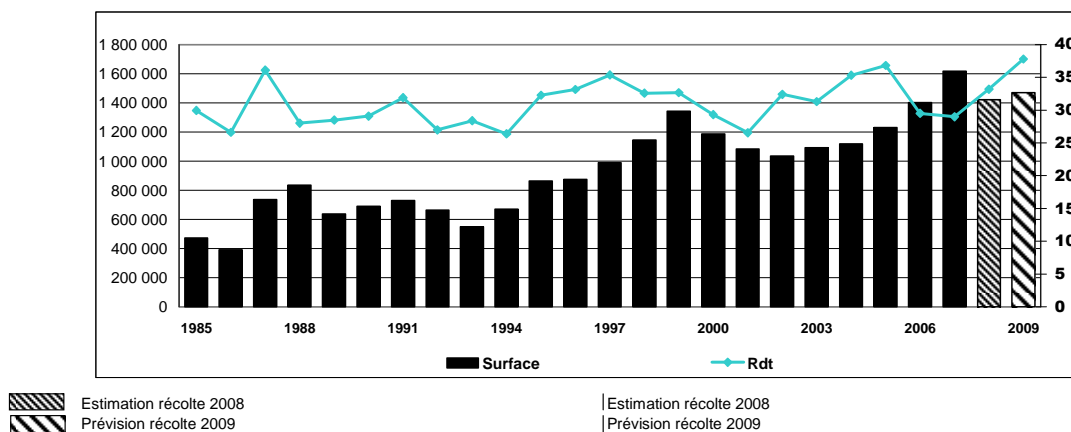

Estimation récolte 2008
Prévision récolte 2009

Estimation récolte 2008
Prévision récolte 2009

Bilan colza – Situation mensuelle

Bilan colza - campagne 2009/10

Situation mensuelle

1000 tonnes	juil-09	août-09	sept-09	oct-09	nov-09	déc-09	janv-10	févr-10	mars-10	avr-10	mai-10	juin-10
stock	292	3 153	3 303	3 028	2 712	2 452	2 186,9	1 910,4				
collecte mensuelle (y.c. semences)	3 305	521	144	82	167,7	119,0	216,1	271,2				
importations	15	75	89	106	95	59	37	5				
UE	15	70	12	14	7,0	20,4	4,2	4,7				
pays tiers	0	5	77	92	88,2	38,2	32,6	0,2				
total ressources	3 612	3 750	3 536	3 216	2 975	2 630	2 440	2 187				
transformations	294	322	406	404	438	375	407	356				
trituration (**)	211	265	350	351	382,3	320,5	354,4	299,6				
trituration autre	38	38	38	38	38	38	38	38				
incorporation (*)	12	13	15	14	15,5	14,4	11,9	15,1				
utilisation semences	0	0	0	0	0	0	0	0				
freinte	33	5	1	1	2	1	2	3				
exportations	164	125	102	100	84	68	122	114				
UE	164	125	102	99	83,9	67,6	121,6	113,8				
pays tiers	0	0	0	1	0,6	0,5	0,5	0,4				
total utilisations	459	447	508	504	523	443	529	470				
stock fin mois	3 153	3 303	3 028	2 712	2 452	2 187	1 910	1 716				

Situation mensuelle cumulée

2009/10
prévisions au
22/03/2010

1000 tonnes	juil-09	août-09	sept-09	oct-09	nov-09	déc-09	janv-10	févr-10	mars-10	avr-10	mai-10	juin-10	juin-10
stock	292	292	292	292	292	292	292	292					292
collecte mensuelle	3 305	3 826	3 970	4 052	4 220	4 339	4 555	4 826					5 380
importations	15	90	179	285	380	439	476	481					480
UE	15	85	98	112	119	139	143	148					130
pays tiers	0	5	81	173	262	300	332	333					350
total ressources	3 612	4 208	4 441	4 630	4 892	5 070	5 323	5 599					6 152
transformations	294	616	1 022	1 426	1 864	2 239	2 646	3 003					4 518
trituration(**)	211	476	826	1 177	1 560	1 880	2 234	2 534					3 850
trituration autre	38	77	115	153	192	230	268	307					460
incorporation (*)	12	24	40	54	69	84	96	111					150
utilisation semences	0	1	1	1	2	2	2	3					4
freinte	33	38	40	41	42	43	46	48					54
exportations	164	289	392	491	576	644	766	880					1 374
UE	164	289	391	490	574	641	763	877					1 370
pays tiers	0	1	1	1	2	2	3	3					4
total utilisations	459	906	1 414	1 918	2 440	2 883	3 412	3 883					5 892
stock fin mois	3 153	3 303	3 028	2 712	2 452	2 187	1 910	1 716					260

Sources: FranceAgriMer, Douanes, Huileries de France

(*) les chiffres d'incorporation sont issus de l'exploitation de l'état 13

(**) uniquement les adhérents à Huileries de France

Graine de colza

cumul des utilisations
cumul des ressources

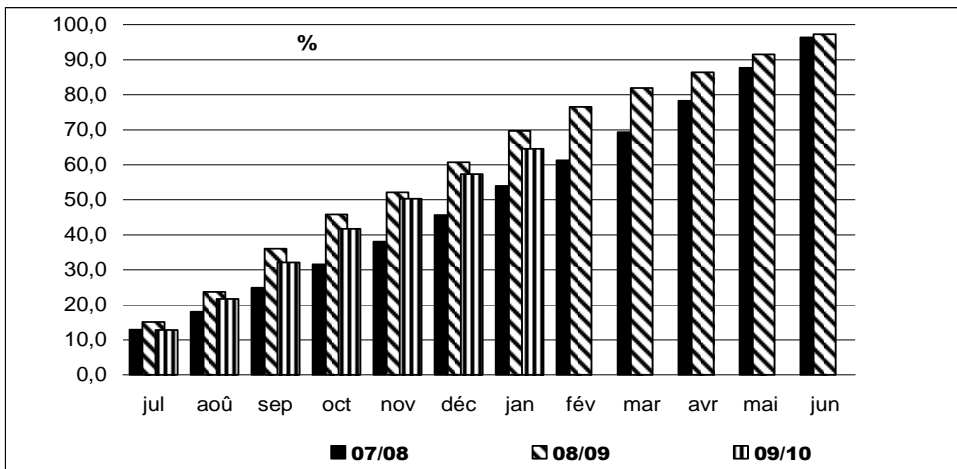

Utilisations mensuelles cumulées

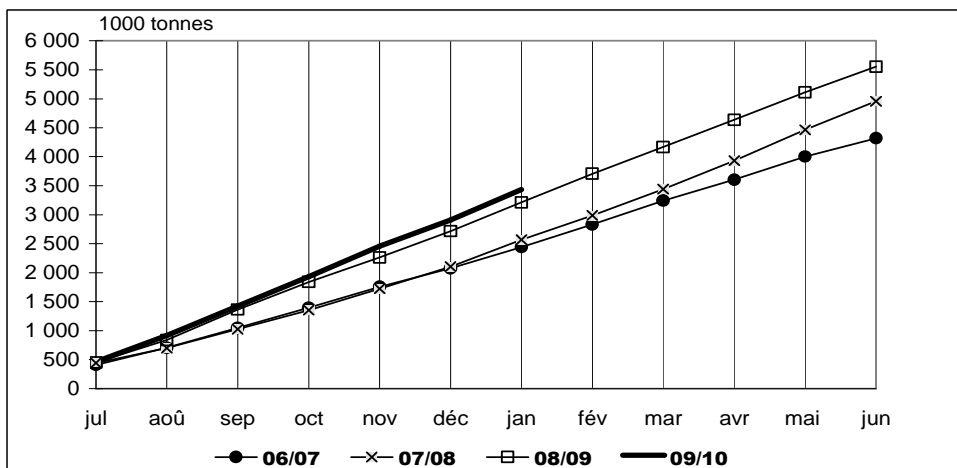

Triturations mensuelles de colza

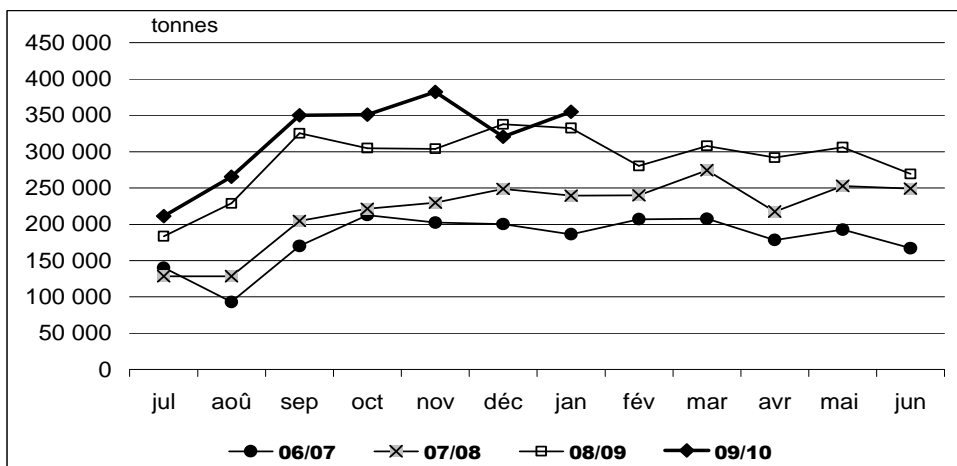

Sources : FranceAgriMer, Douanes, Huileries de France

Bilan tournesol - Bilan prévisionnel

BILAN TOURNESOL											
unité : 1000 tonnes	2009/10		2008/2009		2007/2008		2006/2007		2005/2006		var. %
	prévisionnel au	prévisionnel au	provisoire	provisoire	provisoire	provisoire	définitif	définitif	définitif	définitif	R.09/ R.10
	22/3/2010	21/1/2010	au 21/1/2010	au 01/10/09	au 01/10/09	au 01/10/09					
production (1000 t) [SSP - MAAP au 01/4/2010 : 1704]		1690	1679	1575	1313	1386	1528				7%
<i>dont non commercialisée</i>	110	115	172	93	21	99					-36%
superficie (1000 ha) [SSP - MAAP au 01/04/2010 : 725]		725	722	627	515	642	646				16%
<i>dt jachère industrielle et ACE</i>		110			54	46					
rendement (t/ha) [SSP - MAAP au 01/4/2010 : 2,35]		2,33	2,32	2,5	2,55	2,25	2,38				-7%
stock de report		196	196	155	235	155	93				27%
collecte		1580	1565	1403	1220	1365	1429				13%
<i>dont semences</i>					6	5					
<i>dt jachère industrielle et ACE</i>					120	110					
importations		140	135	228	42	210	45				-39%
UE*	101	90	85	33,3	18	14					19%
pays tiers	39	45	143	8,3	192	31					-73%
total ressources		1916	1896	1786	1497	1730	1567				7%
transformations		1364	1379	1257	1027	1053	926				8%
trituration	1340	1355	1234	1022,5	1015	900					9%
incorporation	8	8	8	3,7	22	9					-2%
utilisation semences	1	1	1	1	3	3					0%
freinte	15	15	14	0	13	14					7%
autres											
exportations		302	322	333	315	442	586				-9%
UE*		300	320	328	309	437	576				-9%
pays tiers		2	2	5	5,5	5	10				-60%
total utilisations		1666	1701	1590	1342	1495	1512				5%
stock fin juin		250	195	196	155	235	55				28%
ajustement											

*UE 27 pour la récolte 2007

Sources : estimation FranceAgriMer - Commission bilans et Douanes

Evolution des superficies et des rendements de tournesol

source : SSP - MAAP

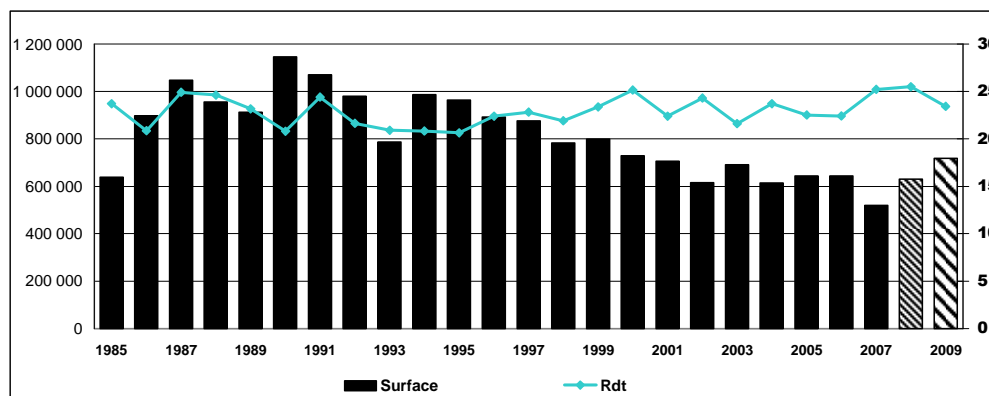

▨ Estimation récolte 2008

▨ Prévision récolte 2009

Bilan tournesol – Situation mensuelle

Bilan tournesol - campagne 2009/10

Situation mensuelle

1000 tonnes	juil-09	août-09	sept-09	oct-09	nov-09	déc-09	janv-10	févr-10	mars-10	avr-10	mai-10	juin-10
stock	196,0	124,7	172,6	1 039,4	1 058,4	998,7	950,6					
collecte mensuelle (y.c.semences)	7,7	128,4	994,3	142,1	46,9	57,9	57,6					
importations	36,3	18,5	1,2	17,8	30,1	32,7	2,6					
UE	0,6	18,4	0,9	16,9	29,2	32,3	1,4					
pays tiers	35,7	0,2	0,3	0,8	0,9	0,4	1,2					
total ressources	240,0	271,6	1 168,1	1 199,3	1 135,3	1 089,3	1 010,8					
transformations	86,5	88,0	94,8	120,4	124,0	121,0	126,5					
trituration	82,0	82,2	79,6	113,3	118,3	115,0	120,7					
autre trituration	4,2	4,2	4,2	4,2	4,2	4,2	4,2					
incorporation (*)	0,23	0,21	0,99	1,37	0,95	1,1	1,0					
utilisations semences(**)	0,08	0,08	0,08	0,08	0,08	0,08	0,08					
freinte	0,1	1,3	9,9	1,4	0,5	0,6	0,6					
exportations	28,7	11,1	33,9	20,6	12,5	17,8	20,5					
UE	28,7	11,1	33,9	20,5	12,4	17,2	19,7					
pays tiers	0,1	0,0	0,0	0,0	0,2	0,6	0,9					
total utilisations	115,3	99,1	128,7	140,9	136,6	138,7	147,0					
stock fin mois	124,7	172,6	1 039,4	1 058,4	998,7	950,6	863,7					

Situation mensuelle cumulée

1000 tonnes	juil-09	août-09	sept-09	oct-09	nov-09	déc-09	janv-10	févr-10	mars-10	avr-10	mai-10	juin-10	2009/10 prévisionnel au 22/3/2010
stock	196,0	196,0	196,0	196,0	196,0	196,0	196,0						196
collecte mensuelle (y.c.semences)	7,7	136,1	1 130,4	1 272,5	1 319,5	1 377,3	1 435,0						1580
importations	36,3	54,8	56,0	73,8	103,9	136,6	139,1						140
UE	0,6	19,0	19,9	36,8	66,0	98,3	99,6						101
pays tiers	35,7	35,8	36,2	37,0	37,9	38,3	39,5						39
total ressources	240,0	386,9	1 382,5	1 542,4	1 619,3	1 709,9	1 770,1						1916
transformation	86,5	174,5	269,3	389,6	513,7	634,6	761,2						1 364
trituration	82,0	164,2	243,7	357,0	475,4	590,4	711,1						1290
autres triturations	4,2	8,4	12,6	16,8	21,0	25,2	29,4						50
incorporation (*)	0,2	0,4	1,4	2,8	3,7	4,8	5,8						8
utilisations semences	0,08	0,2	0,2	0,3	0,4	0,5	0,6						1
freinte	0,1	1,4	11,3	12,7	13,2	13,8	14,3						15
exportations	28,7	39,8	73,8	94,3	106,9	124,7	145,2						302
UE	28,7	39,7	73,7	94,2	106,6	123,7	143,4						300
pays tiers	0,1	0,1	0,1	0,2	0,3	1,0	1,8						2
total utilisations	115,3	214,3	343,0	484,0	620,6	759,3	906,4						1666
stock fin mois	124,7	172,6	1 039,4	1 058,4	998,7	950,6	863,7						250

Sources: FranceAgriMer, Douanes, Huileries de France

(*) les chiffres d'incorporation sont issus de l'exploitation de l'état 13

Graine de tournesol

cumul des utilisations
cumul des ressources

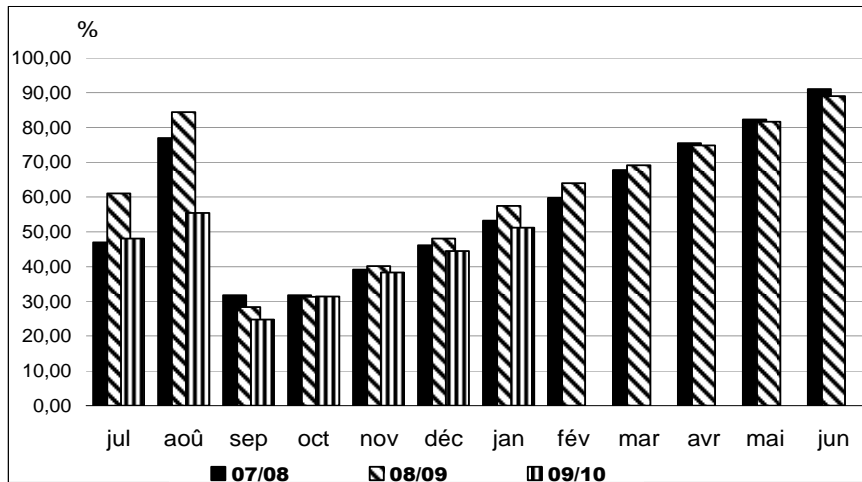

Utilisations mensuelles cumulées

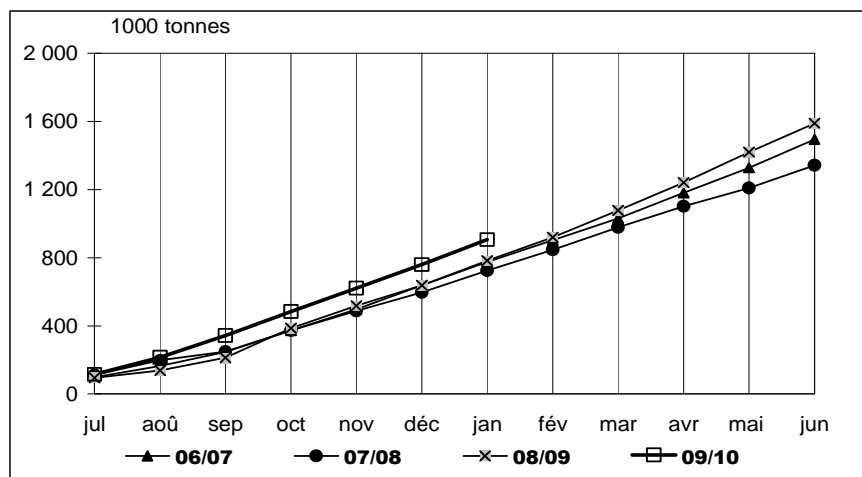

Triturations mensuelles de tournesol

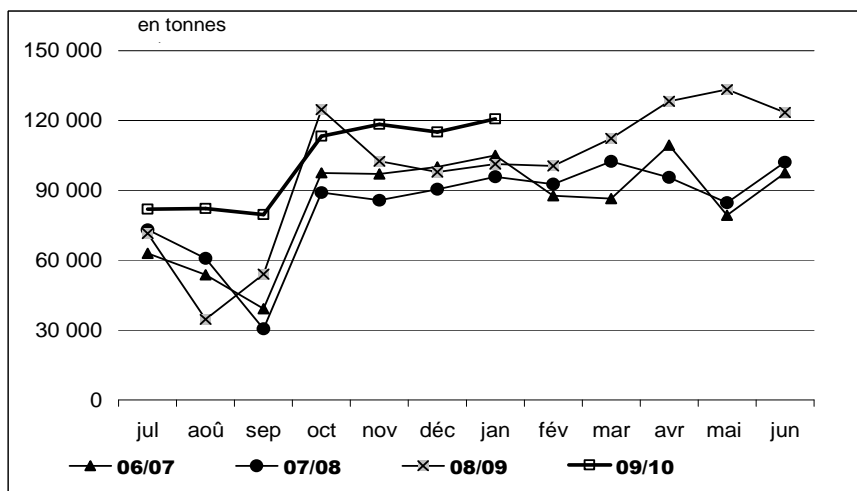

Sources : FranceAgriMer, Douanes, Huileries de France

Bilan soja – Bilan prévisionnel

BILAN SOJA		2009/10		2009/10 prévisionnel		2008/2009		2007/2008		2006/2007		2005/2006		var. %
unité : 1000 tonnes		prévisionnel au 22/3/2010		au 21/1/2010		provisoire au 21/1/2010		provisoire au 01/10/09		définitif		définitif		R.09/ R.10
production (1000 t) [SSP - MAAP au 01/4/2010 : 110]		114,0	114,0	62,0	88	62,0	88	123	142					84%
<i>dont non commercialisée</i>		18,5	20,2	11,7	14	11,7	14	10	14					58%
superficie (1000 ha) [SSP - MAAP au 01/4/2010 : 44]		43,69	43,69	21,6	32	21,6	32	45	57					102%
rendement (t/ha) [SSP - MAAP au 01/4/2010 : 2,51]		2,61	2,61	2,9	2,8	2,9	2,8	2,73	2,48					-9%
stock de report		33,7	33,7	35,0	34	35,0	34	58	92					-4%
collecte		95,5	93,8	50,3	73,9	50,3	73,9	113	128					90%
<i>dont semences</i>								8	8					
importations		585	590	627,9	373	627,9	373	393	360					-7%
UE*	50	50	50	55,7	63,4	55,7	63,4	50	46					-10%
pays tiers	535	540	540	572,2	309,4	572,2	309,4	343	314					-7%
total ressources		714	717	713,2	481	713,2	481	564	580					0%
transformations		643	643	673,7	437	673,7	437	501	486					-5%
trituration	520	520	520	481,9	256,7	481,9	256,7	342	296					8%
incorporation	40	40	40	45,3	57,6	45,3	57,6	66	70					-12%
extrusion	40	40	40	35,0	35	35,0	35	55	80					14%
autres utilisations **	40	40	40	35,5	55	35,5	55	35	35					13%
utilisation semences	3	3	3	3,0	3	3,0	3	3	5					0%
ajustement statistiques				73,0	30	73,0	30	0	0					-100%
exportations		25	30	5,9	8	5,9	8	29	36					325%
UE*	20	25	25	4,0	7	4,0	7	24	28					400%
pays tiers	5	5	5	1,9	1,1	1,9	1,1	5	8					167%
total utilisations		668	673	679,5	445	679,5	445	530	522					-2%
stock fin juin		46	44	33,7	35	33,7	35	34	58					37%

* UE 27 pour la récolte 2007

**utilisations dans l'alimentation humaine

Sources : estimation FranceAgriMer - Commission bilans et Douanes

évolution des superficies et des rendements de soja

source : SSP - MAAP

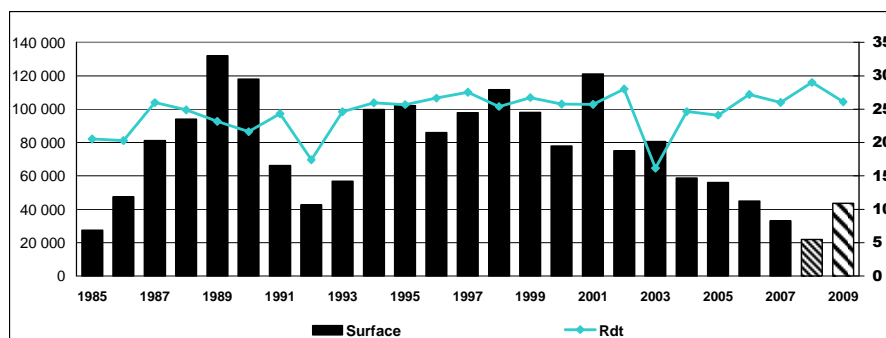

▨ Estimation récolte 2008
▨ Prévision récolte 2009

Bilan soja – Situation mensuelle

Bilan soja - campagne 2009/10

Situation mensuelle

1000 tonnes	juil-09	août-09	sept-09	oct-09	nov-09	déc-09	janv-10	févr-10	mars-10	avr-10	mai-10	juin-10
stock	33,7	54,6	37,5	42,2	57,2	57,0	112,0	108,1				
collecte mensuelle (y.c. semences)	0,7	4,4	37,2	28,7	5,1	2,8	4,9	3,1				
importations	84,3	40,6	4,3	4,0	12,8	126,5	65,7	43,2				
UE	4,7	4,1	4,2	4,0	3,7	5,4	4,3	4,4				
pays tiers	79,6	36,5	0,2	0,0	9,1	121,1	61,4	38,8				
total ressources	118,7	99,6	79,1	74,9	75,2	186,4	182,6	154,4				
transformations	63,7	61,7	35,5	12,0	15,4	70,7	72,7	61,7				
trituration	54,3	51,7	24,7	1,0	2,3	59,2	60,2	50,7				
incorporation (*)	2,4	3,1	3,9	4,1	6,2	4,7	5,6	4,1				
extrusion	3,3	3,3	3,3	3,3	3,3	3,3	3,3	3,3				
autres utilisations	3,3	3,3	3,3	3,3	3,3	3,3	3,3	3,3				
utilisation semences(**)	0,3	0,3	0,3	0,3	0,3	0,3	0,3	0,3				
ajustement stats												
exportations	0,4	0,4	1,4	5,7	2,7	3,7	1,8	3,5				
UE	0,4	0,4	0,4	4,6	2,4	3,0	1,5	1,8				
pays tiers	0,0	0,0	1,0	1,0	0,3	0,7	0,3	1,7				
total utilisations	64,1	62,0	36,9	17,6	18,1	74,4	74,5	65,2				
stock fin mois	54,6	37,5	42,2	57,2	57,0	112,0	108,1	89,2				

Situation mensuelle cumulée

2009/10
prévisionnel
au 22/3/2010

1000 tonnes	juil-09	août-09	sept-09	oct-09	nov-09	déc-09	janv-10	févr-10	mars-10	avr-10	mai-10	juin-10	juin-10
stock	33,7	33,7	33,7	33,7	33,7	33,7	33,7	33,7					34
collecte mensuelle (y.c. semences)	0,7	5,1	42,3	71,0	76,1	79,0	83,9	87,0					96
importations	84,3	124,8	129,2	133,2	146,0	272,5	338,2	381,4					585
UE	4,7	8,8	13,0	17,0	20,7	26,0	30,3	34,7					50
pays tiers	79,6	116,0	116,2	116,2	125,3	246,5	307,9	346,7					535
total ressources	118,7	163,6	205,2	237,9	255,8	385,2	455,8	502,1					714
transformations	63,7	125,3	160,8	172,8	188,2	259,0	331,7	393,4					643
trituration	54,3	106,0	130,7	131,7	134,0	193,2	253,4	304,1					520
incorporation (*)	2,4	5,5	9,4	13,5	19,6	24,3	29,9	33,9					40
extrusion	3,3	6,7	10,0	13,3	16,7	20,0	23,3	26,7					40
autres utilisations	3,3	6,7	10,0	13,3	16,7	20,0	23,3	26,7					40
utilisation semences	0,3	0,5	0,8	1,0	1,3	1,5	1,8	2,0					3
ajustements stats													
exportations	0,4	0,8	2,2	7,8	10,6	14,2	16,0	19,5					25
UE	0,4	0,8	1,2	5,8	8,3	11,2	12,7	14,5					20
pays tiers	0,0	0,0	1,0	2,0	2,3	3,0	3,3	5,0					5
total utilisations	64,1	126,1	163,0	180,6	198,8	273,2	347,7	412,9					668
stock fin mois	54,6	37,5	42,2	57,2	57,0	112,0	108,1	89,2					46

Sources: FranceAgriMer, Douanes, Huileries de France

(*) les chiffres d'incorporation sont issus de l'exploitation de l'état 13

Graine de soja

**cumul des utilisations
cumul des ressources**

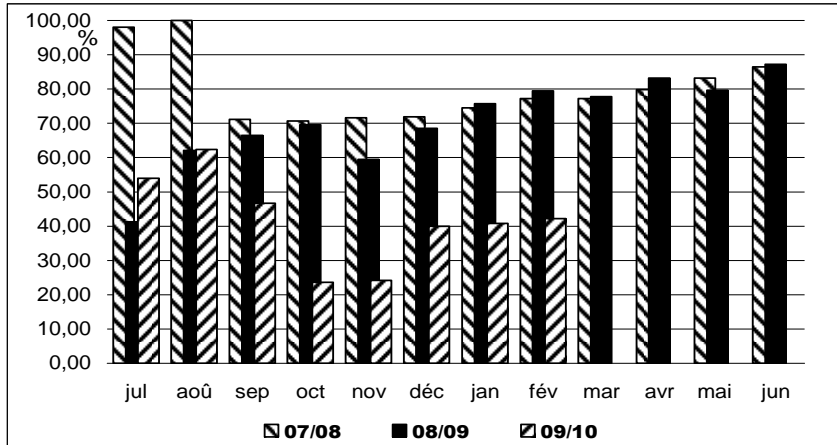

Utilisations mensuelles cumulées

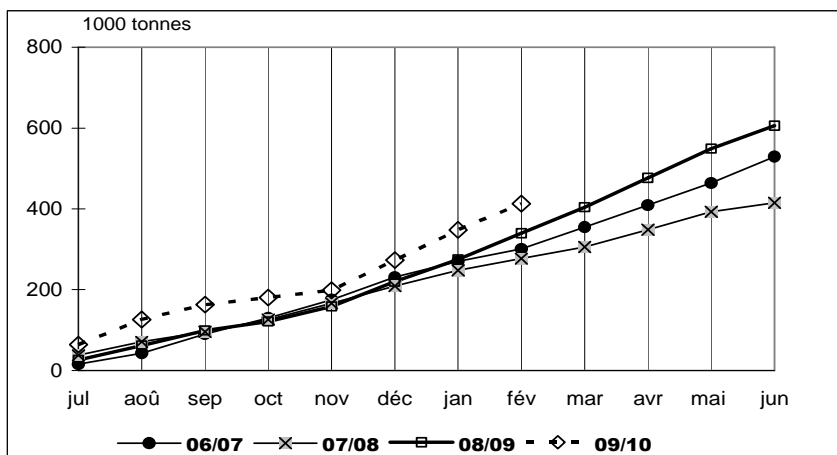

Triturations mensuelles de soja

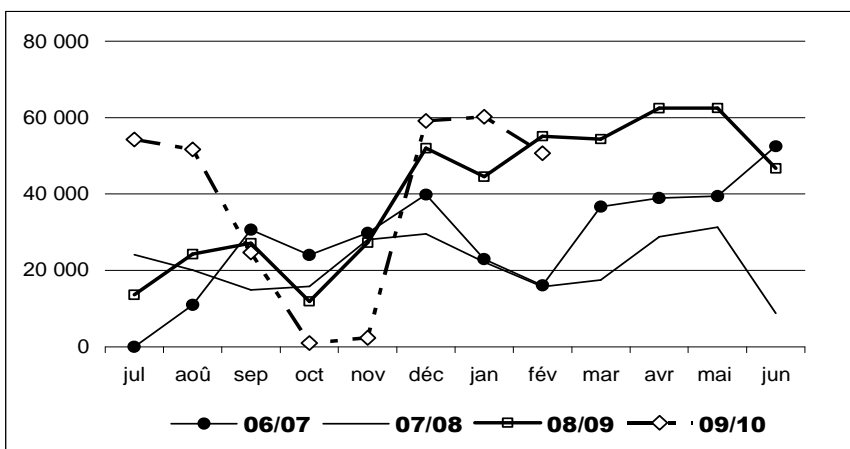

Sources : FranceAgriMer, Douanes, Huileries de France

Bilan pois - Bilan prévisionnel

BILAN POIS										
unité : 1000 tonnes										
	2009/2010 prévisionnel au 30/04/10	2009/2010 prévisionnel au 22/03/10	2009/2010 prévisionnel au 21/01/10	2009/2010 prévisionnel au 30/11/09	2009/2010 prévisionnel au 01/10/09	2008/2009 provisoire au 01/10/09	2007/2008 provisoire au 01/10/09	2006/2007 définitif	2005/2006 définitif	var.% R.09/ R.10
production (1000 t) [SSP au 01/04/10 : 543]	543	543	558	556	550	456	582	986	1290	22%
dont non commercialisée	94	95	119	108	95	99	109	75	91	19%
superficie (1000 ha) [SSP au 01/04/10 : 114]	111	112	114	114	110	97	160	237	316	18%
rendement (t/ha) [SSP au 01/04/10 : 4,78]	4,9	4,8	4,9	4,9	5,0	4,7	3,64	4,16	4,08	4%
stock de report	50	50	50	50	50	97	77	123	142	-48%
collecte	449	448	439	448	455	357	472,8	911	1199	23%
dont semences						15	23	38	46	
importations	0	10	10	10	10	12	36	8	8	-19%
UE*	4	3	4	5	5	5	6,3	5	6	-44%
pays tiers	6	7	6	5	5	7	29,7	3	2	1%
total ressources	499	508	499	508	515	465	586	1042	1349	7%
utilisations internes	0	255	243	243	213	159	244	500	768	53%
incorporation **	130	120	120	90	73	73	111,9	340	580	64%
autres ***	15	15	15	15	1	1	40	100	125	
alimentation humaine et ingrédients non aliment.	90	90	90	90	70	70	80	30	25	29%
utilisation semences	20	18	18	18	15	15	12	30	38	20%
exportations	0	200	220	230	255	256	245	465	458	-14%
UE*	150	150	140	160	162	162	161,7	260	361	-7%
pays tiers	50	70	90	95	95	95	83,7	205	97	-26%
total utilisations	0	455	463	473	468	415	489	965	1226	11%
stock fin juin	499	53	36	35	47	50	97	77	123	-27%

* UE 27 pour la récolte 2007

** chiffres issus des déclarations des FAB - état 13

*** y.c. achats directs des éleveurs auprès des collecteurs

Sources : estimation FranceAgriMer - Commission bilans et Douanes

Evolution des superficies et des rendements de pois

source : MAAP - SSP

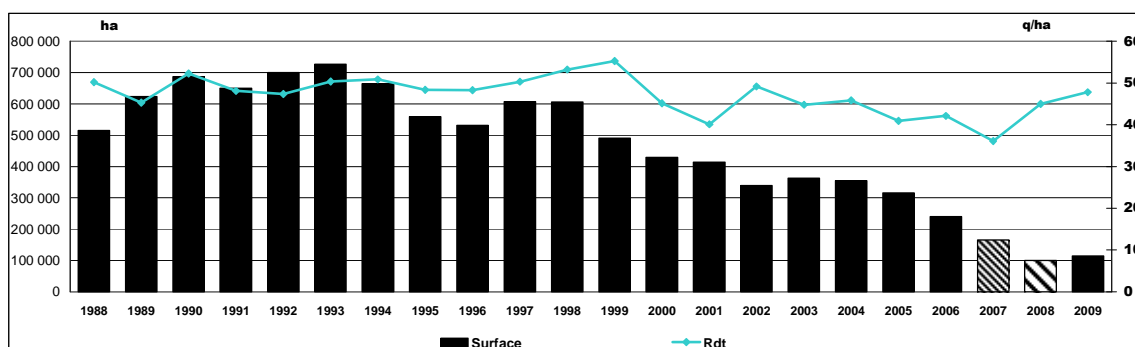

Bilan pois – Situation mensuelle

Bilan pois : campagne 2009/10

Situation mensuelle

1000 tonnes	juil-09	août-09	sept-09	oct-09	nov-09	déc-09	janv-10	févr-10	mars-10	avr-10	mai-10	juin-10
stock	50,0	238,8	251,7	232,5	211,1	200,3	183,0	175,8				
collecte mensuelle (y.c.semences)	212,7	68	19,1	14,2	19,8	17,8	19,2	15,4				
importations	0,4	3,3	0,4	0,6	0,8	1,3	1,6	1,4				
UE	0,2	0,2	0,1	0,3	0,3	1,1	0,8	0,9				
pays tiers	0,2	3,1	0,3	0,3	0,5	0,2	0,8	0,4				
total ressources	263,1	310,5	271,2	247,3	231,6	219,4	203,8	192,6				
utilisations internes	16,5	21,7	23,0	20,6	18,9	18,9	17,9	19,2				
incorporation (*)	6,1	11,3	12,6	10,2	8,5	8,5	7,5	8,7				
autres (**)	1,3	1,3	1,3	1,3	1,3	1,3	1,3	1,3				
alimentation humaine	7,5	7,5	7,5	7,5	7,5	7,5	7,5	7,5				
utilisation semences	1,7	1,7	1,7	1,7	1,7	1,7	1,7	1,7				
exportations	7,8	37,0	15,6	15,6	12,4	17,4	10,1	14,3				
UE	7,5	9,0	14,3	14,7	11,4	10,5	9,6	9,5				
pays tiers	0,3	28,0	1,4	1,0	1,0	6,9	0,5	4,9				
total utilisations	24,3	58,7	38,7	36,2	31,3	36,3	28,0	33,5				
stock fin mois	238,8	251,7	232,5	211,1	200,3	183,0	175,8	159,2				

Situation mensuelle cumulée

2009/10
prévisionnel
au 22/03/10

1000 tonnes	juil-09	août-09	sept-09	oct-09	nov-09	déc-09	janv-10	févr-10	mars-10	avr-10	mai-10	juin-10	juin-10
stock	50,0	50,0	50,0	50,0	50,0	50,0	50,0	50,0					50
collecte mensuelle (y.c.semences)	212,7	281,1	300,1	314,3	334,1	351,8	371,0	386,5					448
importations	0,4	3,7	4,1	4,7	5,5	6,8	8,4	9,7					10
UE	0,2	0,4	0,5	0,8	1,1	2,2	3,0	3,9					4
pays tiers	0,2	3,3	3,6	3,9	4,4	4,6	5,4	5,8					6
total ressources	263,1	334,8	354,2	369,0	389,6	408,6	429,4	446,2					508
utilisations internes	16,5	38,2	61,2	81,8	100,7	119,6	137,5	156,7					255
incorporation (*)	6,1	17,4	30,0	40,2	48,6	57,1	64,6	73,4					130
autres (**)	1,3	2,5	3,8	5,0	6,3	7,5	8,8	10,0					15
alimentation humaine	7,5	15,0	22,5	30,0	37,5	45,0	52,5	60,0					90
utilisation semences	1,7	3,3	5,0	6,7	8,3	10,0	11,7	13,3					20
exportations	7,8	44,8	60,5	76,1	88,5	106,0	116,0	130,4					200
UE	7,5	16,5	30,8	45,4	56,8	67,4	77,0	86,4					150
pays tiers	0,3	28,4	29,7	30,7	31,7	38,6	39,1	43,9					50
total utilisations	24,3	83,0	121,7	157,9	189,2	225,6	253,6	287,1					455
stock fin mois	238,8	251,7	232,5	211,1	200,3	183,0	175,8	159,2					53

Sources: FranceAgriMer, Douanes

(*) les chiffres d'incorporation sont issus de l'exploitation de l'état 13

(**)y.c. les achats directs des éleveurs

Pois

cumul des utilisations
cumul des ressources

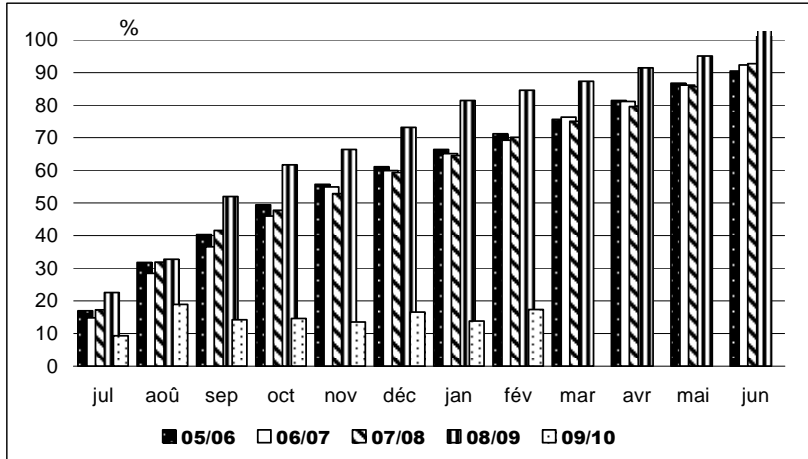

Utilisations mensuelles cumulées

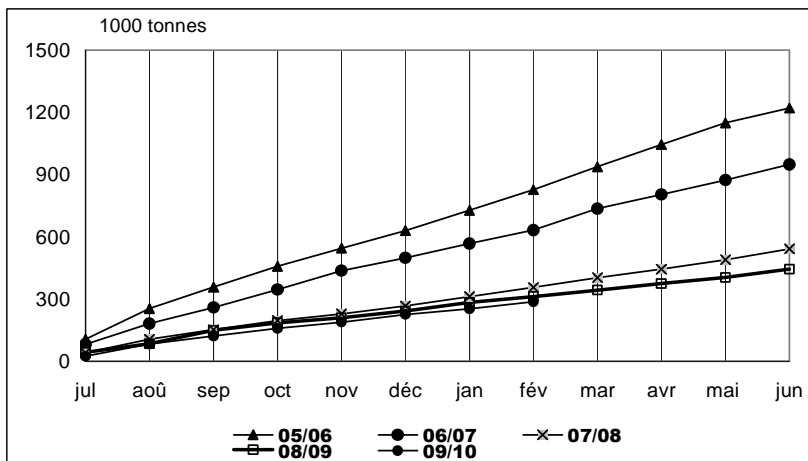

Exportations mensuelles de pois

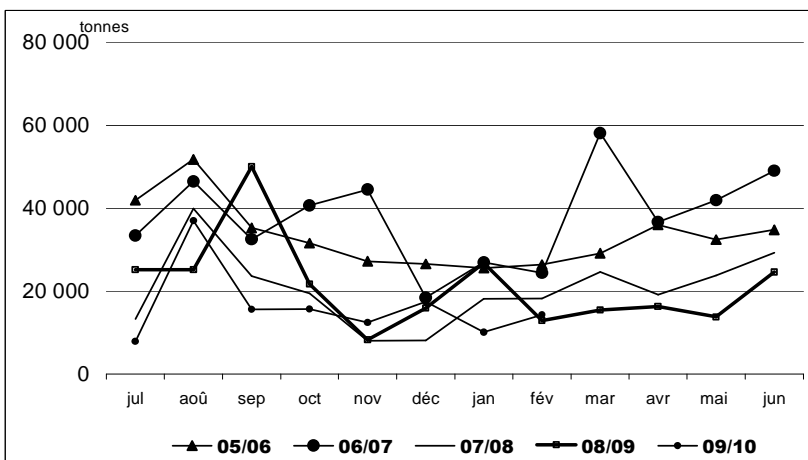

Sources : FranceAgriMer, Douanes et UNIP

Bilan féverole – Bilan prévisionnel

BILAN FEVEROLE

unité : 1000 tonnes	2009/2010 prévisionnel au 30/04/10	2009/2010 prévisionnel au 22/03/10	2009/2010 prévisionnel au 21/01/10	2009/2010 prévisionnel au 30/11/09	2009/2010 prévisionnel au 01/10/09	2008/2009 provisoire au 01/10/09	2007/2008 provisoire au 01/10/09	2006/2007 définitif	2005/2006 définitif	var. % R.09/ R.10
production (1000 t) [SSP au 01/04/10 : 437]	435	436	437	434	421	318	240	290	372	37%
dont non commercialisée	51	49	52	49	49	45	61	52	60	17%
superficie (1000 ha) [SSP au 01/04/10 : 88]	87	87	87	87,1	87,7	61	53	78	102	43%
rendement (t/ha) [SSP au 01/04/10 : 4,97]	5,0	5	5	5,0	4,8	5,2	4,53	3,74	3,70	-4%
stock de report	29	29	29	29	29	11	41	42	58	162%
collecte	384	387	385	384	372	273	193	238	312	41%
dont semences			10	10		8	6	8	8	
importations	0	2	3	3	3	3	7	6	6	11%
UE*	1	2	3	3	3	2	7	6	6	-9%
pays tiers	1	1	0	0	0	1	0	0	0	100%
total ressources	413	418	416	416	404	287	241	286	376	45%
utilisations internes	0	91	91	83	68	42	24	54	82	117%
incorporation **	53	53	45	30		12	7	20	17	342%
autres ***	20	20	20	20		15	5	9	40	33%
alimentation humaine	8	8	8	8		7	6	13	13	14%
utilisation semences	10	10	10	10		8	6	12	12	25%
exportations	0	250	255	255	270	216	206	191	252	18%
UE*	25	30	35	70		18	25	49	70	69%
pays tiers	225	225	220	200		199	181	142	182	13%
total utilisations	0	341	346	338	338	258	230	245	334	34%
stock fin juin	413	77	70	78	66	29	11	41	42	144%

* UE 27 pour la récolte 2007

** chiffres issus des déclarations des FAB - état 13

*** y.c. achats directs des éleveurs auprès des collecteurs

Sources : estimation FranceAgiMer - Commission bilans et Douanes

Evolution des superficies et des rendements de féverole

source : MAAP - SSP

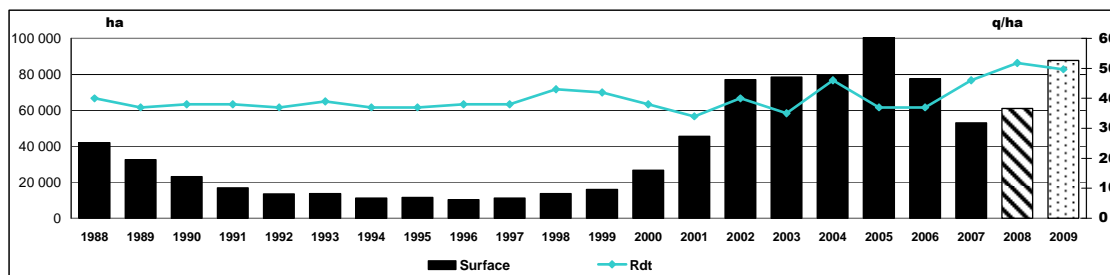

■ Estimation récolte 2008

□ Prévision récolte 2009

Bilan févèrole – Situation mensuelle

Bilan févèrole : campagne 2009/10

Situation mensuelle

1000 tonnes	juil-09	août-09	sept-09	oct-09	nov-09	déc-09	janv-10	févr-10	mars-10	avr-10	mai-10	juin-10
stock	29	27,3	213,9	193,2	182,4	168,0	158,0	150,4				
collecte mensuelle (y.c.semences)	3,7	233	38,9	10,7	10,8	12,0	9,5	19,4				
importations	0,1	0,1	0,1	0,1	0,1	0,1	0,1	0,1				
UE	0,0	0,0	0,0	0,1	0,0	0,1	0,0	0,1				
pays tiers	0,1	0,1	0,0	0,0	0,1	0,0	0,1	0,0				
total ressources	32,8	260,6	252,8	203,9	193,3	180,1	167,6	170,0				
utilisations internes	4,1	4,1	7,7	8,2	5,6	7,2	4,8	5,6				
incorporation (*)	1,0	0,9	4,6	5,1	2,4	4,0	1,7	2,4				
autres	1,7	1,7	1,7	1,7	1,7	1,7	1,7	1,7				
alimentation humaine	0,7	0,7	0,7	0,7	0,7	0,7	0,7	0,7				
utilisation semences	0,8	0,8	0,8	0,8	0,8	0,8	0,8	0,8				
exportations	1,4	42,7	51,9	13,3	19,7	14,9	12,4	20,0				
UE	1,4	1,6	1,9	1,3	1,5	1,2	2,5	1,5				
pays tiers	0,0	41,1	49,9	12,0	18,2	13,8	9,9	18,5				
total utilisations	5,5	46,8	59,6	21,5	25,3	22,1	17,2	25,6				
stock fin mois	27,3	213,9	193,2	182,4	168,0	158,0	150,4	144,4				

Situation mensuelle cumulée

1000 tonnes	juil-09	août-09	sept-09	oct-09	nov-09	déc-09	janv-10	févr-10	mars-10	avr-10	mai-10	juin-10	2009/10 prévisionnel au 22/03/10
stock	29	29	29	29	29	29	29	29					29
collecte mensuelle (y.c.semences)	3,7	236,9	275,8	286,4	297,2	309,2	318,7	338,1					387
importations	0,1	0,2	0,3	0,4	0,5	0,6	0,7	0,8					2
UE	0,0	0,1	0,1	0,2	0,2	0,3	0,4	0,5					1
pays tiers	0,1	0,2	0,2	0,2	0,3	0,3	0,3	0,3					1
total ressources	32,8	266,1	305,1	315,8	326,7	338,8	348,4	368,0					418
utilisations internes	4,1	8,2	16,0	24,2	29,7	36,9	41,7	47,3					91
incorporation (*)	1,0	1,9	6,5	11,5	13,9	17,9	19,5	21,9					53
autres	1,7	3,3	5,0	6,7	8,3	10,0	11,7	13,3					20
alimentation humaine	0,7	1,3	2,0	2,7	3,3	4,0	4,7	5,3					8
utilisation semences	0,8	1,7	2,5	3,3	4,2	5,0	5,8	6,7					10
exportations	1,4	44,0	95,9	109,2	128,9	143,8	156,2	176,2					250
UE	1,4	2,9	4,9	6,2	7,7	8,9	11,4	12,9					25
pays tiers	0,0	41,1	91,0	103,0	121,2	135,0	144,9	163,3					225
total utilisations	5,5	52,2	111,9	133,4	158,6	180,7	197,9	223,5					341
stock fin mois	27,3	213,9	193,2	182,4	168,1	158,1	150,5	144,5					77

Sources: FranceAgriMer, Douanes

(*) les chiffres d'incorporation sont issus de l'exploitation de l'état 13

Triturations campagne 04/05 à 09/10

Trituration graines de colza

Source : Huileries de France

Unité : tonne	09/10	% réal.	08/09	% réal.	07/08	% réal.	06/07	% réal.	05/06	% réal.	04/05	% réal.
juillet	211 079	5%	183 605	5%	128 573	5%	140 080	6%	75 864	3%	81 994	4%
août	265 148	11%	228 745	12%	128 537	10%	92 862	11%	184 244	11%	156 645	12%
septembre	350 043	19%	325 189	21%	204 403	18%	170 267	19%	182 939	19%	186 316	21%
octobre	350 946	27%	304 730	30%	221 309	26%	212 662	29%	214 872	28%	171 812	30%
novembre	382 318	36%	303 845	39%	229 611	35%	202 395	38%	202 811	37%	164 562	38%
décembre	320 549	44%	337 692	49%	248 498	44%	200 206	47%	223 325	46%	184 603	48%
janvier	354 440	52%	332 431	58%	239 253	53%	186 346	56%	221 286	56%	174 706	57%
février	299 572	59%	280 123	66%	239 817	62%	206 926	65%	188 651	64%	162 692	65%
mars			307 886	75%	274 476	73%	207 542	75%	229 640	74%	168 168	73%
avril			291 786	83%	217 701	81%	178 301	83%	211 893	83%	171 380	82%
mai			305 888	92%	252 970	91%	192 586	92%	223 465	92%	187 287	91%
juin			269 097	100%	249 188	100%	166 498	100%	183 123	100%	172 121	100%
Estim. hors adhérents HDF*	460 000		250 000		150 000		180 000		40 000		17 794	
total prévu	4 310 000		3 721 017		2 784 336		2 336 671		2 382 113		2 000 080	

Adhérents Huileries de France seulement:

cumul juillet/juin	2 534 095		3 471 017		2 634 336		2 156 671		2 342 113		1 982 286	
Solde	1 315 905											
rythme mensuel	316 762		289 251		219 528		179 723		195 176		165 191	
mensuel à faire	328 976											

Trituration graines de tournesol

Unité : tonne	09/10	% réal.	08/09	% réal.	07/08	% réal.	06/07	% réal.	05/06	% réal.	04/05	% réal.
juillet	81 952	6%	71 479	6%	73 115	7%	62 880	6%	56 331	6%	60 239	6%
août	82 215	12%	34 570	9%	60 774	13%	53 767	11%	31 568	10%	59 591	13%
septembre	79 571	18%	54 018	14%	30 469	16%	39 114	15%	54 443	16%	48 144	18%
octobre	113 306	27%	124 656	24%	88 964	25%	97 504	25%	102 065	27%	111 479	29%
novembre	118 346	35%	102 494	33%	85 713	34%	96 994	34%	79 004	36%	90 156	39%
décembre	114 991	44%	97 853	41%	90 484	43%	99 984	44%	83 419	45%	84 726	47%
janvier	120 686	53%	101 308	50%	95 816	52%	105 311	55%	79 770	54%	78 786	56%
février	120 286	62%	100 484	58%	92 596	62%	87 674	63%	82 706	64%	75 654	64%
mars			112 315	67%	102 337	72%	86 467	72%	71 775	72%	86 475	73%
avril			128 238	78%	95 509	81%	109 368	83%	90 359	82%	85 448	81%
mai			133 290	90%	84 629	90%	79 304	90%	77 772	90%	84 653	90%
juin			123 398	100%	103 914	100%	97 472	100%	85 840	100%	92 976	100%
Estim. hors adhérents HDF*	50 000		50 000		20 000				5 000		4 805	
total	1 340 000		1 234 103		1 024 320		1 015 839		900 052		963 132	

Adhérents Huileries de France seulement :

cumul juillet/juin	831 353		1 184 103		1 004 320		1 015 839		895 052		958 327	
Solde	458 647											
rythme mensuel	103 919		98 675		83 693		84 653		74 588		79 861	
mensuel à faire	114 662											

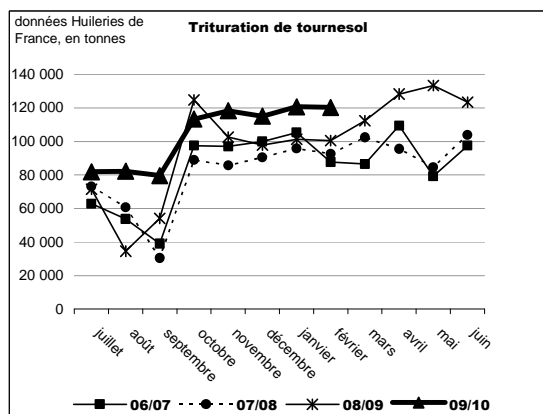
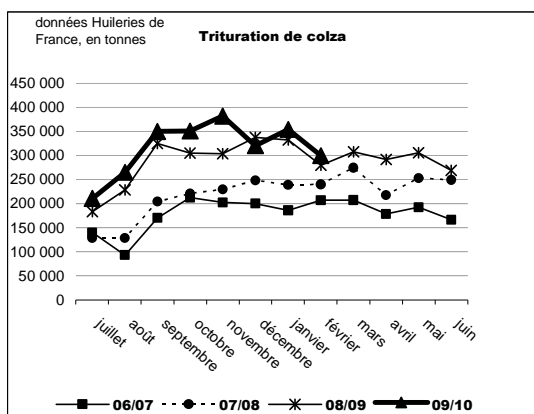

Triturations campagne 04/05 à 09/10

Trituration graines de soja

Source : Huileries de France

Unité : tonne	09/10	% réal.	08/09	% réal.	07/08	% réal.	06/07	% réal.	05/06	% réal.	04/05	% réal.
juillet	54 297	10%	13 637	3%	24 140	9%	0	0%	59 920	20%	21 918	5%
août	51 709	20%	24 247	8%	20 051	17%	10 988	3%	26 042	29%	12 128	8%
septembre	24 733	25%	27 097	13%	14 868	23%	30 658	12%	34 810	41%	17 792	12%
octobre	952	25%	11 886	16%	15 796	29%	24 042	19%	13 055	45%	28 783	19%
novembre	2 349	26%	27 262	22%	28 025	40%	29 816	28%	24 778	54%	55 405	32%
décembre	59 157	37%	51 967	32%	29 481	52%	39 826	40%	18 648	60%	42 041	42%
janvier	60 231	49%	44 563	42%	22 167	60%	22 962	46%	13 682	65%	34 347	51%
février	50 689	58%	55 116	53%	15 674	66%	16 099	51%	25 160	73%	52 613	63%
mars			54 398	64%	17 540	73%	36 714	62%	26 930	82%	50 563	75%
avril			62 492	77%	28 771	84%	38 959	73%	18 897	89%	53 047	88%
mai			62 526	90%	31 327	97%	39 436	85%	21 649	96%	40 033	97%
juin			46 711	100%	8 756	100%	52 473	100%	12 086	100%	13 494	100%
TOTAL	520 000		481 902		256 596		341 973		295 657		422 164	

Adhérents Huileries de France seulement :

cumul juillet/juin	304 117		481 902		256 596		341 973		295 657		422 164	
Solde	215 883											
rythme mensuel	38 015		40 159		21 383		28 498		24 638		35 180	
mensuel à faire	53 971											

Trituration totale

Unité : tonne	09/10	% réal.	08/09	% réal.	07/08	% réal.	06/07	% réal.	05/06	% réal.	04/05	% réal.
juillet	347 328	6%	268 721	5%	225 828	6%	202 960	5%	192 115	5%	164 151	5%
août	399 072	12%	287 562	11%	209 362	11%	157 617	10%	241 854	12%	228 364	12%
septembre	454 347	19%	406 304	19%	249 740	18%	240 039	17%	272 192	20%	252 252	19%
octobre	465 204	27%	441 272	27%	326 069	26%	334 208	27%	329 992	29%	312 074	28%
novembre	503 013	35%	433 601	36%	343 349	35%	329 205	36%	306 593	38%	310 123	37%
décembre	494 697	43%	487 512	45%	368 463	44%	340 016	46%	325 392	47%	311 370	47%
janvier	535 357	52%	478 303	55%	357 236	53%	314 619	55%	314 738	56%	287 839	55%
février	470 547	59%	435 724	63%	348 087	62%	310 699	63%	296 517	65%	290 959	64%
mars			474 599	72%	394 353	72%	330 723	73%	328 345	74%	305 206	73%
avril			482 516	82%	341 981	81%	326 628	82%	321 149	83%	309 875	82%
mai			501 704	91%	368 926	91%	311 326	91%	322 886	92%	311 973	91%
juin			439 206	100%	361 858	100%	316 443	100%	281 049	100%	278 591	99%
Estim. hors adhérents HDF*	510 000		300 000		170 000		180 000		45 000		22 599	
TOTAL	6 170 000		5 437 022		4 065 252		3 694 483		3 577 822		3 385 376	

Adhérents Huileries de France seulement :

cumul juillet/juin	3 669 565		5 137 024		3 895 252		3 514 483		3 532 822		3 362 777	
Solde	1 990 435											
rythme mensuel	458 696		428 085		324 604		292 874		294 402		280 231	
mensuel à faire	497 609											

* Petites unités de trituration non inscrites à Huileries de France

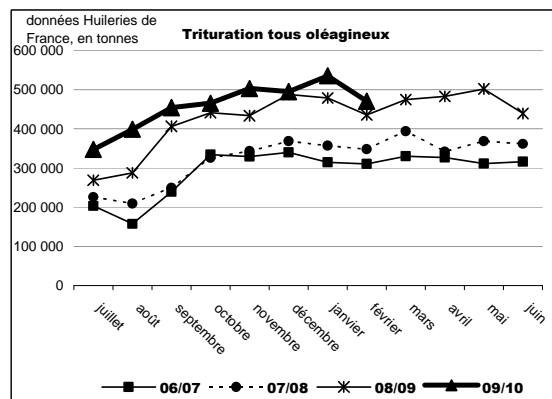
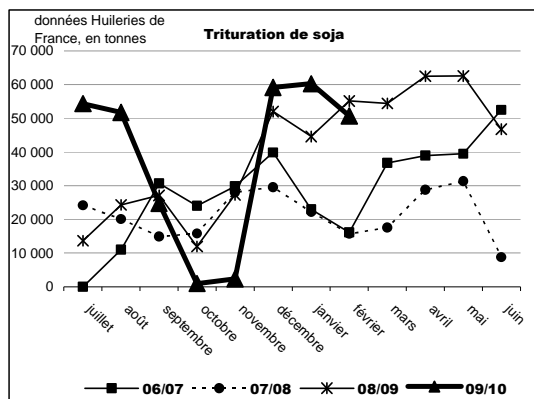

Bilan de la trituration

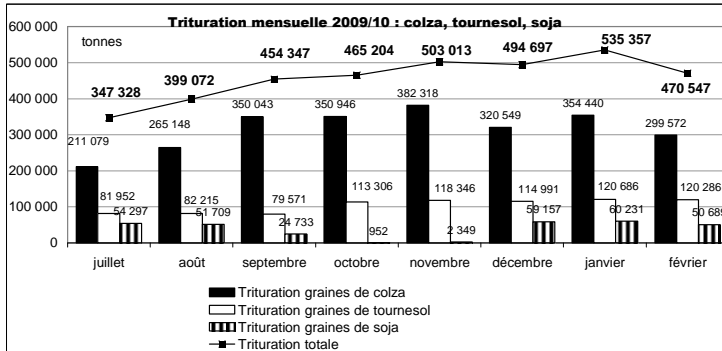

Trituration 2009/10 : répartition colza, soja et tournesol

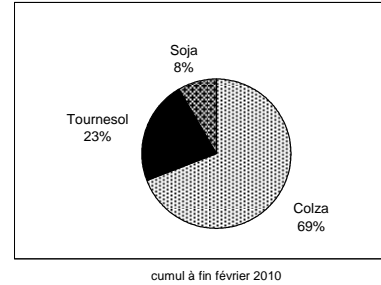

La **trituration tous oléagineux** a atteint près de 3,7 Mt en cumul pour les 8 premiers mois de la campagne 2009 contre un peu plus de 3,2 Mt sur cette même période l'année précédente. Le rythme moyen de trituration en France frôle les 459 000 t/mois.

La **trituration de colza** s'élève à fin février à 2,53 Mt, en hausse de 10 % sur un an. Le colza représente 69 % des graines oléagineuses triturées depuis le début de campagne en France. Près de 300 000 t de graines de colza ont été triturées sur le mois de février 2010, soit 20 000 t de plus qu'en février 2009.

La **trituration de tournesol** de juillet-février 2010 porte sur plus de 830 000 t, soit plus de 144 000 t de graines de tournesol triturées par rapport à la même période lors de la campagne passée. Plus de 120 000 t de graines ont été triturées sur février en raison de la demande mondiale d'huile, expliquant notamment la part importante du tournesol dans les graines triturées cette campagne (23 % contre 19 % en 2009).

La **trituration de soja** a diminuée en février 2010, suite à la hausse des cours mondiaux. Depuis juillet, la trituration de soja représente plus de 304 000 t, soit 19% de plus que la campagne dernière, grâce à de meilleures disponibilités mondiales entre autres.

Trituration 2008/09 : répartition colza, soja et tournesol

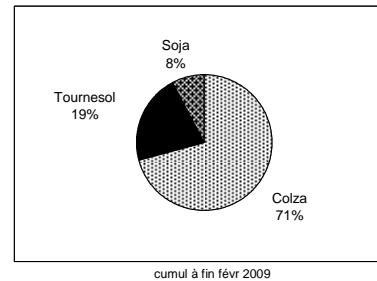

Source : Huileries de France

Incorporations et stocks des fabricants d'aliments du bétail

campagne 2008/09

unité : tonne	Colza		Féverole		Pois		Soja		Tournesol	
	Incorporation	Stock	Incorporation	Stock	Incorporation	Stock	Incorporation	Stock	Incorporation	Stock
juil-08	7 901	7 898	456	420	8 396	3 876	5 867	1 875	149	95
août-08	8 663	9 644	576	808	6 858	3 802	4 913	2 189	52	23
sept-08	10 671	9 443	653	882	5 529	3 674	4 520	2 737	48	316
oct-08	11 086	6 897	750	1 270	4 943	3 201	3 826	2 606	266	1 272
nov-08	9 878	6 061	838	1 331	5 967	3 186	3 878	2 429	237	1 079
déc-08	8 097	6 997	1 537	1 416	6 392	3 199	2 993	2 432	759	2 200
janv-09	9 933	5 539	1 791	1 059	5 146	2 830	3 860	1 678	683	1 533
févr-09	8 019	6 237	1 280	914	6 002	2 992	2 693	1 872	1 150	1 447
mars-09	11 075	3 832	1 376	584	5 933	3 012	3 102	1 659	1 105	1 010
avr-09	7 120	3 420	1 044	494	5 705	2 683	3 214	2 133	1 267	552
mai-09	15 084	3 536	929	383	6 016	2 782	3 260	2 350	1 369	662
juin-09	9 833	2 969	806	652	6 421	2 479	3 214	2 275	1 046	288
Total 08/09	117 360	2 969	12 036	652	73 308	2 479	45 340	2 275	8 131	288
cumul au 30/06/2008	108 812	2 573	6 816	660	111 826	4 850	57 792	2 199	3 606	195

Source : Etat 13 - activité des fabricants d'aliments du bétail

campagne 2009/10

unité : tonne	Colza		Féverole		Pois		Soja		Tournesol	
	Incorporation	Stock	Incorporation	Stock	Incorporation	Stock	Incorporation	Stock	Incorporation	Stock
juil-09	11 517	9 453	950	574	6 056	2 906	2 438	1 839	225	114
août-09	12 949	8 413	936	815	11 295	4 143	3 055	1 548	209	99
sept-09	15 448	7 239	4 578	734	12 627	3 048	3 861	1 438	985	1 556
oct-09	14 106	3 736	5 075	747	10 172	2 870	4 080	1 860	1 370	1 454
nov-09	15 520	5 311	2 382	543	8 503	3 285	6 156	1 238	949	971
déc-09	14 445	5 263	3 964	540	8 439	3 531	4 653	4 653	1 110	807
janv-10	11 933	4 825	1 652	571	7 524	2 712	5 597	1 433	974	807
févr-10	15 112	4 631	2 401	300	8 743	3 628	4 082	1 248	556	257
mars-10										
avr-10										
mai-10										
juin-10										
Total 09/10	111 030	4 631	21 938	300	73 359	3 628	33 922	1 248	6 378	257
cumul au 28/02/2009	74 248	6 237	7 881	914	49 233	2 992	32 550	1 872	3 344	1 447

Source : Etat 13 - activité des fabricants d'aliments du bétail

Evolution des incorporations chez les fabricants d'aliment du bétail

Comparaison des incorporations cumulées de graines de soja

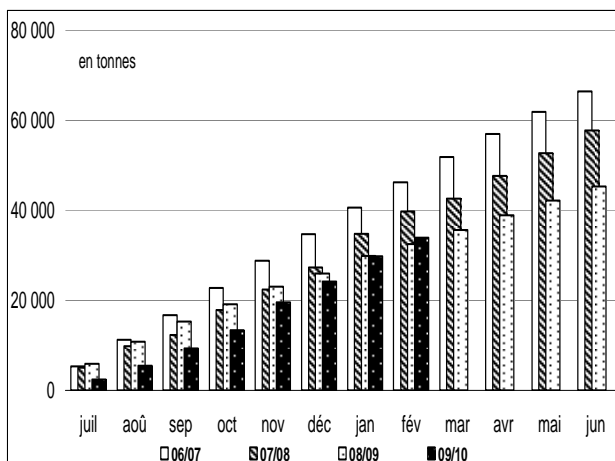

Comparaison des incorporations cumulées de pois

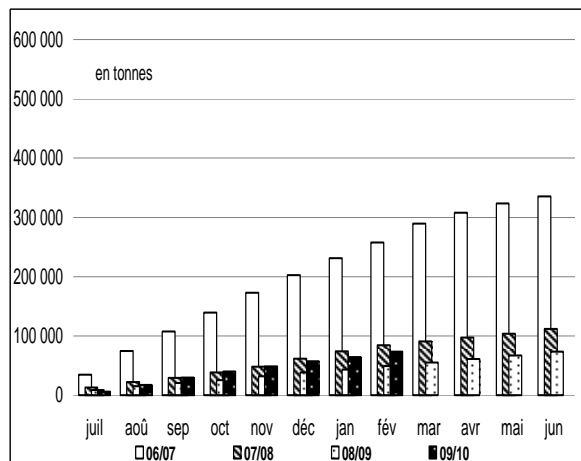

colza-soja-tournesol : évolution mensuelle des incorporations par les FAB

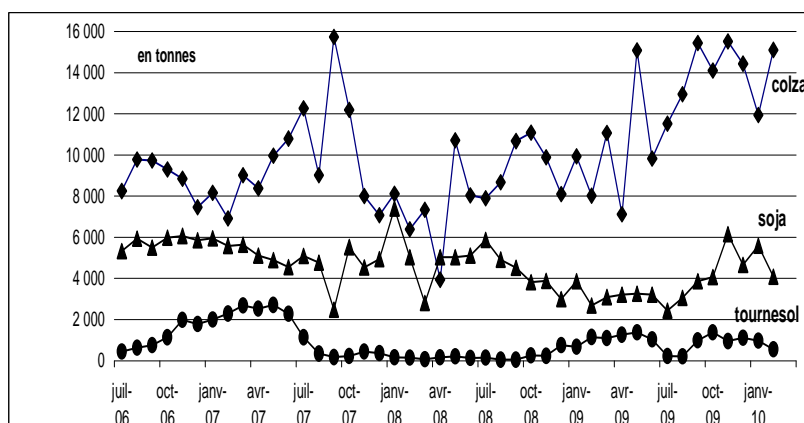

pois : évolution mensuelle des incorporations et des stocks par les FAB

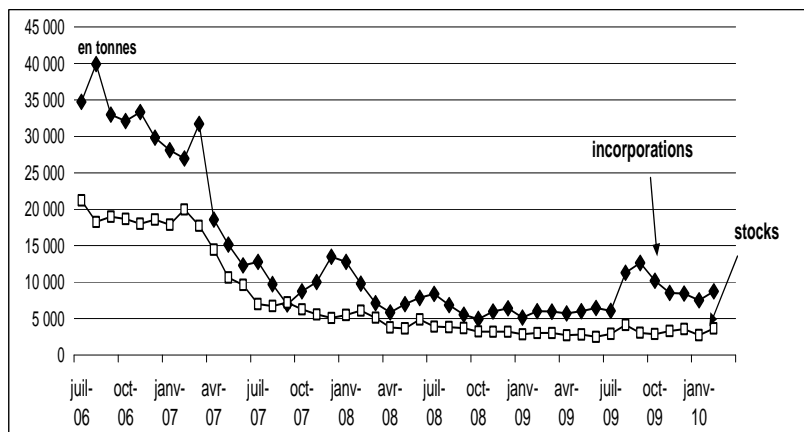

Source: FranceAgriMer

Bilans des tourteaux oléagineux et consommation française

Bilan des tourteaux oléagineux - Février

Tous oléagineux	févr-10	févr-09	févr-08	Evol 09/10-08/09 %
stocks début mois	152 901	150 846	134 997	1%
fabrication française	2 039 991	1 790 408	1 359 418	14%
total import	2 997 877	3 454 908	3 804 516	-13%
import UE	842 020	961 646	1 073 618	-12%
import pays tiers	2 155 857	2 493 443	2 730 897	-14%
total ressources	5 190 769	5 396 162	5 298 931	-4%
total export	309 790	253 731	162 745	22%
consommation	4 804 557	5 065 412	5 081 217	-5%
total utilisations	5 114 347	5 319 143	5 243 962	-4%
stocks fin de mois	76 422	77 019	54 969	-1%
en tonnes				
ratio import/consommation	62,4%	68,2%	74,9%	

source : Huileries de France et Douanes

Evolution de la consommation française de tourteaux oléagineux situation fin février

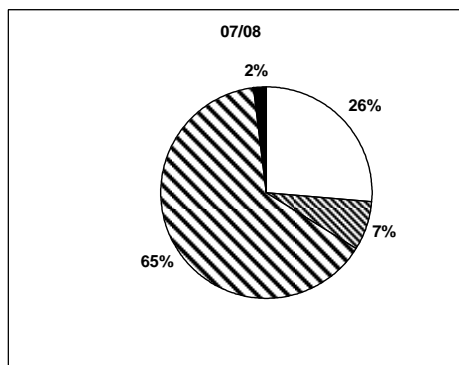
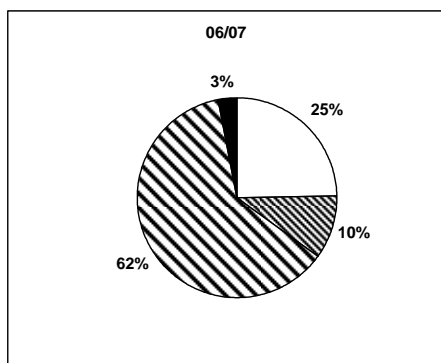

Bilan mensuel tourteaux d'arachide

Situation mensuelle arachide - campagne 2009/10

tonne	juil-09	août-09	sept-09	oct-09	nov-09	déc-09	janv-10	févr-10	mars-10	avr-10	mai-10	juin-10
stocks début mois	0	0	0	0	0	0	0	0	0	0	0	0
fabrication française	0	0	0	0	0	0	0	0	0	0	0	0
total import	638,2	2 346,3	809,2	542,6	573,6	846,7	2 732,4	831,0				
import UE	638,2	658,3	702,0	542,6	574	847	735	698				
import pays tiers	0,0	1 688,0	107,2	0,0	0	0	1 997	133				
total ressources	638,2	2 346,3	809,2	542,6	573,6	846,7	2 732,4	831,0				
total export	0,0	0,0	1,0	0,5	2	1	1	0				
consommation	638,2	2 346,3	808,2	542,1	571,7	845,8	2 731,5	831,0				
total utilisations	638,2	2 346,3	809,2	542,6	573,6	846,7	2 732,4	831,0				
stocks fin de mois	0	0	0	0	0	0	0	0				

sources : Huileries de France, Douanes, FranceAgriMer

Situation mensuelle cumulée arachide - campagne 2009/10

tonne	juil-09	août-09	sept-09	oct-09	nov-09	déc-09	janv-10	févr-10	mars-10	avr-10	mai-10	juin-10
stocks début mois	0	0	0	0	0	0	0	0	0	0	0	0
fabrication française	0	0	0	0	0	0	0	0	0	0	0	0
total import	638,2	2 984,5	3 793,7	4 336,3	4 909,9	5 756,6	8 489,0	9 320,0				
import UE	638,2	1 296,5	1 998,5	2 541,1	3 114,7	3 961,4	4 696,4	5 394,4				
import pays tiers	0,0	1 688,0	1 795,2	1 795,2	1 795,2	1 795,2	3 792,6	3 925,6				
total ressources	638,2	2 984,5	3 793,7	4 336,3	4 909,9	5 756,6	8 489,0	9 320,0				
total export	0,0	0,0	1,0	1,5	3,4	4,3	5,2	5,2				
consommation	638,2	2 984,5	3 792,7	4 334,8	4 906,5	5 752,3	8 483,8	9 314,8				
total utilisations	638,2	2 984,5	3 793,7	4 336,3	4 909,9	5 756,6	8 489,0	9 320,0				
stocks fin de mois	0	0	0	0	0	0	0	0				

sources : Huileries de France, Douanes, FranceAgriMer

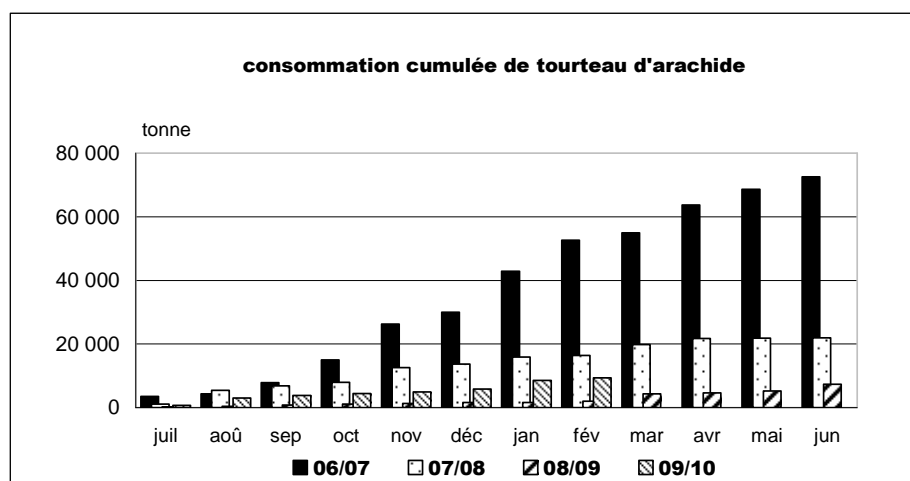

sources : Huileries de France, Douanes, FranceAgriMer

Bilan mensuel tourteaux de colza

Situation mensuelle colza - campagne 2009/10

tonne	juil-09	août-09	sept-09	oct-09	nov-09	déc-09	janv-10	févr-10	mars-10	avr-10	mai-10	juin-10
stocks début mois	89 475	58 671	59 592	59 928	48 292	75 015	48 970	41 534				
fabrication française	119 333	144 372	191 968	187 660	206 703	172 016	189 477	158 143				
total import	17 933	32 022	26 809	32 894	38 276	49 388	47 633	64 757				
import UE	17 933	31 777	26 309	32 591	36 835	48 093	44 126	64 257				
import pays tiers	0	245	500	303	1 441	1 295	3 507	500				
total ressources	226 741	235 065	278 369	280 482	293 271	296 419	286 080	264 434				
total export	19 911	19 636	17 966	16 640	6 837	9 431	6 680	5 371				
consommation	148 159	155 837	200 475	215 551	211 419	238 018	237 867	207 360				
total utilisations	168 070	175 473	218 441	232 190	218 256	247 449	244 546	212 731				
stocks fin de mois	58 671	59 592	59 928	48 292	75 015	48 970	41 534	51 703				

sources : Huileries de France, Douanes, FranceAgriMer

Situation mensuelle cumulée colza - campagne 2009/10

tonne	juil-09	août-09	sept-09	oct-09	nov-09	déc-09	janv-10	févr-10	mars-10	avr-10	mai-10	juin-10
stocks début mois	89 475	89 475	89 475	89 475	89 475	89 475	89 475	89 475	89 475			
fabrication française	119 333	263 705	455 673	643 333	850 036	1 022 052	1 211 529	1 369 672				
total import	17 779	49 954	76 763	109 658	147 933	197 321	244 954	309 711				
import UE	17 933	49 709	76 018	108 609	145 444	193 537	237 663	301 920				
import pays tiers	0	245	745	1 048	2 489	3 784	7 291	7 791				
total ressources	226 587	403 134	621 911	842 466	1 087 444	1 308 848	1 545 958	1 768 858				
total export	19 911	39 547	57 513	74 153	80 990	90 420	97 100	102 471				
consommation	148 159	303 996	504 470	720 021	931 440	1 169 458	1 407 325	1 614 685				
total utilisations	167 916	343 542	561 983	794 174	1 012 429	1 259 878	1 504 424	1 717 155				
stocks fin de mois	58 671	59 592	59 928	48 292	75 015	48 970	41 534	51 703				

sources : Huileries de France, Douanes, FranceAgriMer

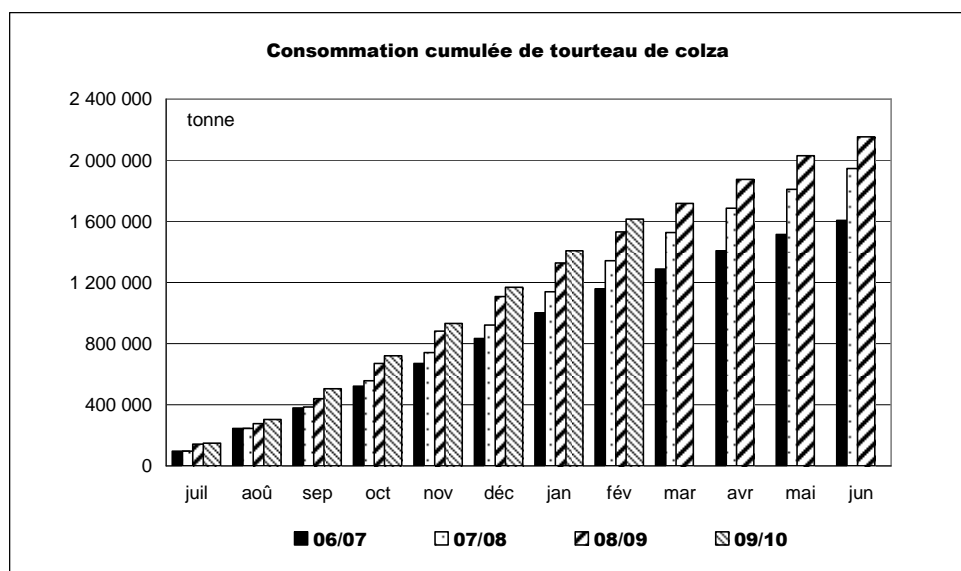

sources : Huileries de France, Douanes, FranceAgriMer

Bilan mensuel tourteaux de tournesol

Situation mensuelle cumulée tournesol - campagne 2009/10

tonne	juil-09	août-09	sept-09	oct-09	nov-09	déc-09	janv-10	févr-10	mars-10	avr-10	mai-10	juin-10
stocks début mois	49 630	41 100	37 870	31 512	17 363	14 310	14 095	16 582				
fabrication française	43 677	45 111	44 568	54 253	64 403	62 335	63 966	59 668				
total import	45 392	32 092	30 767	42 414	55 778	62 931	38 861	39 736				
import UE	4 668	4 342	8 038	12 340	6 364	8 141	6 534	10 730				
import pays tiers	40 724	27 750	22 729	30 074	49 414	54 790	32 327	29 006				
total ressources	138 699	118 303	113 205	128 179	137 544	139 576	116 922	115 986				
total export	8 849	19 780	11 992	22 820	17 183	11 824	17 590	26 247				
consommation	88 751	60 653	69 700	87 995	106 051	113 657	82 750	74 438				
total utilisations	97 599	80 433	81 693	110 816	123 234	125 481	100 340	100 685				
stocks fin de mois	41 100	37 870	31 512	17 363	14 310	14 095	16 582	15 301				

sources : Huileries de France, Douanes, ONIGC

Situation mensuelle cumulée tournesol - campagne 2009/10

tonne	juil-09	août-09	sept-09	oct-09	nov-09	déc-09	janv-10	févr-10	mars-10	avr-10	mai-10	juin-10
stocks début mois	49 630	49 630	49 630	49 630	49 630	49 630	49 630	49 630				
fabrication française	43 677	88 788	133 356	187 609	252 012	314 347	378 313	437 981				
total import	45 392	77 484	108 251	150 665	206 442	269 374	308 235	347 971				
import UE	4 668	9 010	17 048	29 387	35 752	43 893	50 427	61 157				
import pays tiers	40 724	68 475	91 203	121 277	170 691	225 481	257 808	286 814				
total ressources	138 699	215 902	291 237	387 904	508 084	633 351	736 178	835 582				
total export	8 849	28 629	40 621	63 442	80 625	92 449	110 039	136 286				
consommation	88 751	149 403	219 104	307 099	413 149	526 806	609 557	683 995				
total utilisations	97 599	178 032	259 725	370 541	493 774	619 256	719 596	820 281				
stocks fin de mois	41 100	37 870	31 512	17 363	14 310	14 095	16 582	15 301				

sources : Huileries de France, Douanes, FranceAgriMer

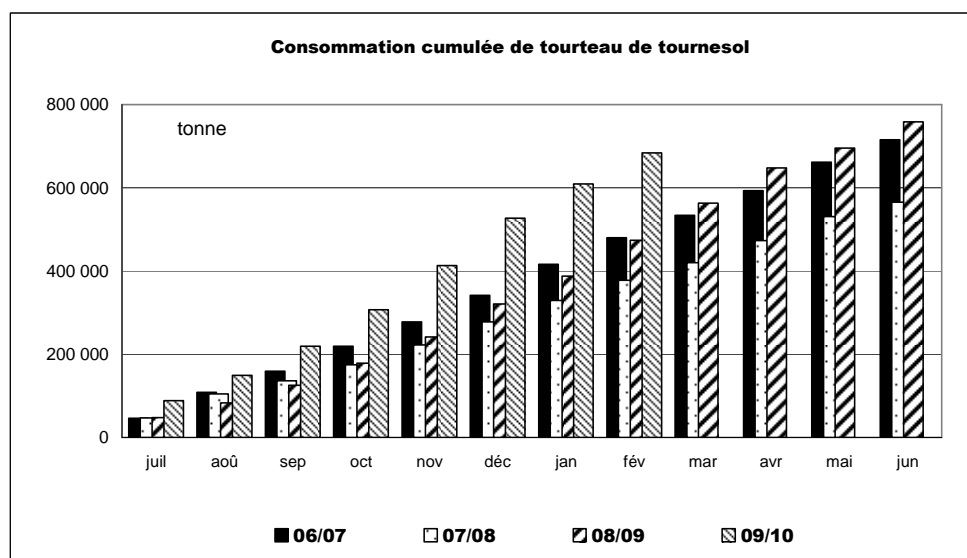

sources : Huileries de France, Douanes, FranceAgriMer

Bilan mensuel tourteaux de soja

Situation mensuelle soja - campagne 2009/10

tonne	juil-09	août-09	sept-09	oct-09	nov-09	déc-09	janv-10	févr-10	mars-10	avr-10	mai-10	juin-10
stocks début mois	13 796	12 943	16 582	9 435	3 304	440	5 196	13 319				
fabrication française	40 465	39 365	18 863	3 757	1 738	44 139	45 330	38 681				
total import	281 576	218 114	286 347	290 092	290 721	325 412	319 268	244 397				
import UE	36 312	43 876	50 029	52 193	56 939	60 679	54 865	43 735				
import pays tiers	245 264	174 238	236 318	237 899	233 782	264 733	264 403	200 662				
total ressources	335 837	270 422	321 792	303 284	295 763	369 991	369 794	296 397				
total export	3 987	4 102	4 245	4 953	14 306	21 312	8 554	9 325				
consommation	318 906	249 738	308 112	295 027	281 017	343 483	347 921	277 654				
total utilisations	322 894	253 840	312 357	299 980	295 323	364 795	356 475	286 979				
stocks fin de mois	12 943	16 582	9 435	3 304	440	5 196	13 319	9 418				

sources : Huileries de France, Douanes, FranceAgriMer

Situation mensuelle cumulée soja - campagne 2009/10

tonne	juil-09	août-09	sept-09	oct-09	nov-09	déc-09	janv-10	févr-10	mars-10	avr-10	mai-10	juin-10
stocks début mois	13 796	13 796	13 796	13 796	13 796	13 796	13 796	13 796				
fabrication française	40 465	79 830	98 693	102 450	104 188	148 327	193 657	232 338				
total import	281 576	499 690	786 037	1 076 129	1 366 850	1 692 262	2 011 530	2 255 927				
import UE	36 312	80 188	130 218	182 411	239 350	300 029	354 894	398 629				
import pays tiers	245 264	419 501	655 819	893 718	1 127 500	1 392 233	1 656 637	1 857 299				
total ressources	335 837	593 316	898 526	1 192 375	1 484 834	1 854 385	2 218 983	2 502 061				
total export	3 987	8 089	12 334	17 287	31 593	52 905	61 459	70 784				
consommation	318 906	568 644	876 756	1 171 784	1 452 801	1 796 284	2 144 206	2 421 860				
total utilisations	322 894	576 734	889 091	1 189 071	1 484 394	1 849 189	2 205 664	2 492 643				
stocks fin de mois	12 943	16 582	9 435	3 304	440	5 196	13 319	9 418				

sources : Huileries de France, Douanes, FranceAgriMer

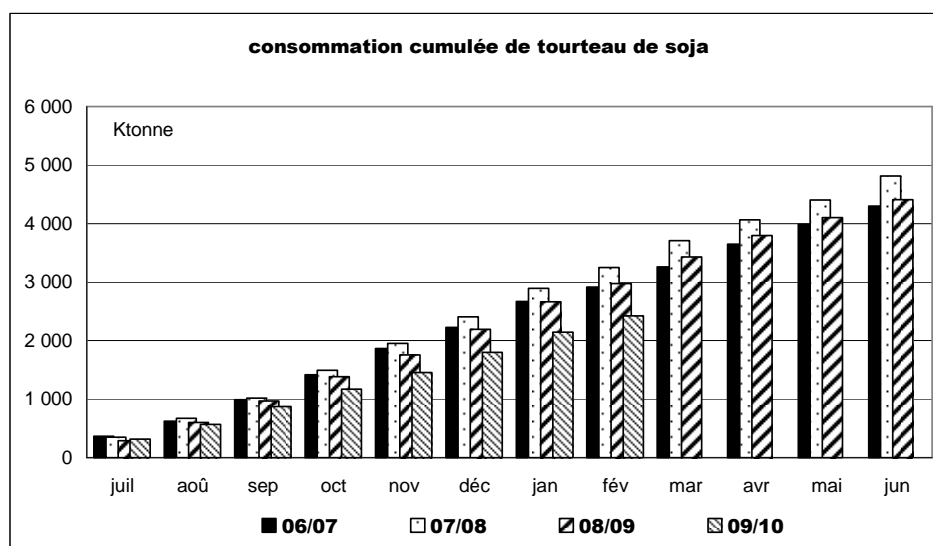

sources : Huileries de France, Douanes, FranceAgriMer

Bilan mensuel tourteaux de lin

Situation mensuelle lin - campagne 2009/10

tonne	juil-09	août-09	sept-09	oct-09	nov-09	déc-09	janv-10	févr-10	mars-10	avr-10	mai-10	juin-10
stocks début mois	0	0	0	0	0	0	0	0	0	0	0	0
fabrication française	0	0	0	0	0	0	0	0	0	0	0	0
total import	13 032	8 119	10 410	9 308	8 469	10 735	7 830	6 994				
import UE	13 032	8 119	10 410	9 308	8 469	10 735	7 830	6 966				
import pays tiers	0	0	0	0	0	0	0	28				
total ressources	13 032	8 119	10 410	9 308	8 469	10 735	7 830	6 994				
total export	27	0	0	25	0	165	0	28				
consommation	13 006	8 119	10 410	9 283	8 469	10 570	7 830	6 966				
total utilisations	13 032	8 119	10 410	9 308	8 469	10 735	7 830	6 994				
stocks fin de mois	0	0	0	0	0	0	0	0				

sources : Huileries de France, Douanes, ONIGC

Situation mensuelle cumulée lin - campagne 2009/10

tonne	juil-09	août-09	sept-09	oct-09	nov-09	déc-09	janv-10	févr-10	mars-10	avr-10	mai-10	juin-10
stocks début mois	0	0	0	0	0	0	0	0	0	0	0	0
fabrication française	0	0	0	0	0	0	0	0	0	0	0	0
total import	13 032	21 151	31 561	40 869	49 338	60 074	67 904	74 897				
import UE	13 032	21 151	31 561	40 869	49 338	60 074	67 904	74 870				
import pays tiers	0	0	0	0	0	0	0	28				
total ressources	13 032	21 151	31 561	40 869	49 338	60 074	67 904	74 897				
total export	27	27	27	52	52	217	217	245				
consommation	13 006	21 125	31 535	40 817	49 286	59 857	67 687	74 653				
total utilisations	13 032	21 151	31 561	40 869	49 338	60 074	67 904	74 897				
stocks fin de mois	0	0	0	0	0	0	0	0				

sources : Huileries de France, Douanes, FranceAgriMer

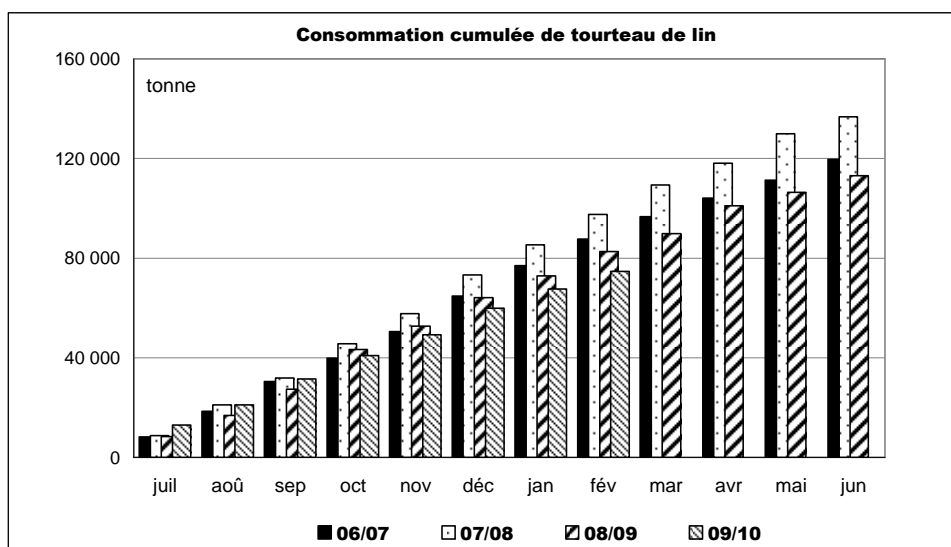

sources : Huileries de France, Douanes, FranceAgriMer

Imports/Exports

Graines, tourteaux et huiles

Au 28 février 2010

Marché des oléo-protéagineux
Avril 2010

Graines de colza

Campagne : 2009 2010

Exportation : graines de colza (Volume : en tonnes)

	Juillet	Août	Septembre	Octobre	Novembre	Décembre	Janvier	Février	Mars	Avril	Mai	Juin	Cumul	Cumul N-1
3 - Pays-Bas	296,9	269,8	970,0		50,9	73,1	16 655,1	33 240,5					51 556,3	45 732,1
4 - Allemagne	106 987,2	92 724,2	64 235,0	85 644,6	74 858,6	54 891,6	84 661,5	51 215,5					615 218,2	726 918,5
5 - Italie	135,6	100,8	57,3	3,6	25,4								322,7	1 145,8
6 - Royaume-Uni	16 437,3	115,8	76,9	6 300,1				6 009,0					28 939,1	53 037,5
7 - Irlande		1 198,1	0,4		1 580,1								2 778,6	2 362,4
8 - Danemark	76,9	41,2	0,1	0,2									118,4	9 781,6
9 - Grèce		44,4	9,3										53,7	5,2
10 - Portugal		26,0	25,8	25,8	130,4		49,0	9 890,6					10 147,6	4 342,7
11 - Espagne	28,6	166,2	150,0	26,8	34,0	190,1	264,9	1 698,5					2 559,1	3 844,3
17 - Belgique	37 668,0	29 201,0	36 162,7	7 008,2	7 183,8	12 421,5	19 995,7	11 695,7					161 336,6	289 790,9
18 - Luxembourg	0,3							0,1					0,4	230,0
30 - Suède	75,8	34,1	51,0			46,4							207,3	174,3
32 - Finlande													0,0	3 115,0
38 - Autriche	585,2	5,7		3,0									593,9	879,6
53 - Estonie	6,3												6,3	4,2
54 - Lettonie	45,4	4,4											49,8	41,9
55 - Lituanie	29,5		47,0			5,0							81,5	51,5
60 - Pologne	459,2	62,3	110,6		0,5								632,6	465,8
61 - République Tchèque	117,4	26,2	108,7										252,3	135,6
63 - Slovaquie	4,7	25,4	60,8										90,9	139,2
64 - Hongrie	467,7	135,5	61,9										665,1	281,8
66 - Roumanie	426,9	519,6	8,6										955,1	992,1
68 - Bulgarie	152,1	107,2	11,2										270,5	527,0
91 - Slovénie	9,5												9,5	11,2
600 - Chypre	12,7												12,7	
Total UE (15)	164 023,2	124 807,9	102 147,3	99 012,3	83 863,7	67 627,7	121 626,2	113 749,9	0,0	0,0	0,0	0,0	876 858,2	1 144 010,2
TOTAL UE (15) + entrants	164 023,2	124 807,9	102 147,3	99 012,3	83 863,7	67 627,7	121 626,2	113 749,9	0,0	0,0	0,0	0,0	876 858,2	1 144 010,2
39 - Suisse	99,8	102,7	299,6	520,7	590,2	498,1	475,4	416,3					3 002,8	4 579,2
52 - Turquie		6,8	4,5										11,3	99,9
72 - Ukraine	155,4	0,4											155,8	1 118,2
73 - Bélarus	60,1	2,4											62,5	119,2
74 - Moldova (La Moldavie)		22,3											22,3	
75 - Russie	9,8	66,5											76,3	180,6
92 - Croatie	15,4	13,4											28,8	11,1
93 - Bosnie et Herzègovine													0,0	0,5
212 - Tunisie		1,2											1,2	
388 - Afrique du sud													0,0	
400 - Etats-unis d'amérique		0,1											0,1	25,9
404 - Canada													0,0	13,8
483 - Serbie		5,0											5,0	1,7
512 - Chili													0,0	
616 - Iran (république islamique)			1,5										1,5	
804 - Nouvelle-Zélande													0,0	
Total pays tiers	340,5	220,8	305,6	520,7	590,2	498,1	475,4	416,3	0,0	0,0	0,0	0,0	3 367,6	6 150,1
TOTAL futurs entrants + pays tiers	340,5	220,8	305,6	520,7	590,2	498,1	475,4	416,3	0,0	0,0	0,0	0,0	3 367,6	6 150,1
TOTAL général	164 363,7	125 028,7	102 452,9	99 533,0	84 453,9	68 125,8	122 101,6	114 166,2	0,0	0,0	0,0	0,0	880 225,8	1 150 160,3

Graines de colza

Campagne : 2009 2010

Importation : graines de colza (Volume : en tonnes)

	Juillet	Août	Septembre	Octobre	Novembre	Décembre	Janvier	Février	Mars	Avril	Mai	Juin	Cumul	Cumul N-1
1 - France	262,4	43,0	18,3	79,7	23,0	19,3	14,5	6,0					466,2	1 715,3
3 - Pays-Bas		7,1	10,2	0,2	0,1		25,8	81,7					125,1	18,3
4 - Allemagne	8 882,9	8 946,1	5 810,1	4 689,4	6 461,8	10 447,9	4 062,4	4 455,5					53 756,1	47 076,9
5 - Italie			106,2		200,5	126,6	51,4	160,1					644,8	1 178,1
6 - Royaume-Uni		4,6			1,2	0,6							6,4	58 209,5
8 - Danemark		1,8											1,8	
11 - Espagne	3 195,1	22,4			135,4			1,8					3 354,7	1 798,2
17 - Belgique	0,1	47,7	52,1	1,0	1,6	3 627,0	0,1	0,1					3 729,7	171,7
18 - Luxembourg	3 007,7	11 154,6	49,9		30,7								14 242,9	7 555,2
30 - Suède													0,0	0,1
38 - Autriche		2,0	0,1										2,1	0,3
55 - Lituanie													0,0	
60 - Pologne		24,0											24,0	
61 - République Tchèque		24,0		6,5									30,5	
64 - Hongrie		47,5	73,9	21,6	24,8	36,2							204,0	226,7
66 - Roumanie		16 490,6	6 280,2	9 150,0	50,6	6 114,0							38 085,4	123 326,5
68 - Bulgarie		33 238,2											33 238,2	23 491,7
Total UE (15)	15 348,2	70 053,6	12 294,8	14 054,6	6 929,7	20 371,6	4 154,2	4 705,2	0,0	0,0	0,0	0,0	147 911,9	264 768,5
TOTAL UE (15) + entrants	15 348,2	70 053,6	12 294,8	14 054,6	6 929,7	20 371,6	4 154,2	4 705,2	0,0	0,0	0,0	0,0	147 911,9	264 768,5
39 - Suisse													0,0	6,1
52 - Turquie								178,1					178,1	
72 - Ukraine			63 872,3	91 948,1	87 467,6	38 199,9	32 589,3						314 077,2	396 203,5
74 - Moldova (La Moldavie)			12 945,5		751,1								13 696,6	17 780,1
92 - Croatie		4 622,9											4 622,9	
404 - Canada							0,2						0,2	0,0
512 - Chili													0,0	
800 - Australie						20,0							20,0	41 310,9
Total pays tiers	0,0	4 622,9	76 817,8	91 948,1	88 218,7	38 219,9	32 589,5	178,1	0,0	0,0	0,0	0,0	332 595,0	455 300,6
TOTAL futurs entrants + pays tiers	0,0	4 622,9	76 817,8	91 948,1	88 218,7	38 219,9	32 589,5	178,1	0,0	0,0	0,0	0,0	332 595,0	455 300,6
TOTAL général	15 348,2	74 676,5	89 112,6	106 002,7	95 148,4	58 591,5	36 743,7	4 883,3	0,0	0,0	0,0	0,0	480 506,9	720 069,1

Graines de tournesol

Campagne : 2009 2010

Exportation : graines de tournesol (Volume : en tonnes)

	Juillet	Août	Septembre	Octobre	Novembre	Décembre	Janvier	Février	Mars	Avril	Mai	Juin	Cumul	Cumul N-1
3 - Pays-Bas	330,1	25,3	237,4	2 470,6	5 839,8	511,8	5 328,5	12 733,2					27 476,7	14 782,1
4 - Allemagne	8 211,2	1 041,9	8 861,2	8 380,3	4 012,3	1 865,9	4 103,5	10 841,2					47 317,5	45 387,6
5 - Italie	40,7	4,7	0,1		0,3	46,0	152,4	319,5					563,7	2 140,8
6 - Royaume-Uni	560,4	681,4	795,7	582,0	764,1	541,7	916,8	638,2					5 480,3	5 194,8
7 - Irlande													0,0	0,4
8 - Danemark			123,7	95,0									218,7	605,2
9 - Grèce							13,1	107,7					120,8	11,7
10 - Portugal	39,8	0,2	52,9	0,1	1,5		1,2	48,4					144,1	255,8
11 - Espagne	18 281,6	9 088,4	23 379,8	8 454,3	1 326,1	13 759,5	8 560,5	18 027,6					100 877,8	109 902,8
17 - Belgique	1 208,9	212,8	472,6	544,8	431,9	300,2	300,5	1 832,1					5 303,8	3 349,7
18 - Luxembourg	0,4	0,5	0,2	0,4	0,6	0,5	0,8	0,1					3,5	2,3
30 - Suède						0,1		0,7					0,8	13,3
32 - Finlande	0,3												0,3	
38 - Autriche	0,1		1,8			49,7	50,2	54,7					156,5	955,7
60 - Pologne								0,2					0,2	4,0
61 - République Tchèque								18,3					18,3	27,3
63 - Slovaquie								35,5					35,5	1,2
64 - Hongrie						25,6	59,2	314,2					399,0	313,4
66 - Roumanie						21,8	63,4	195,5					280,7	544,1
68 - Bulgarie						37,8	121,1	723,4					882,3	542,0
91 - Slovénie				0,3		0,1							0,4	2,3
Total UE (15)	28 673,5	11 055,2	33 925,4	20 527,8	12 376,6	17 160,7	19 671,2	45 890,5	0,0	0,0	0,0	0,0	189 280,9	184 036,5
TOTAL UE (15) + entrants	28 673,5	11 055,2	33 925,4	20 527,8	12 376,6	17 160,7	19 671,2	45 890,5	0,0	0,0	0,0	0,0	189 280,9	184 036,5
39 - Suisse	75,2	34,4		48,0		79,7	7,0	92,8					337,1	1 056,5
52 - Turquie							19,7	27,0					46,7	54,2
72 - Ukraine			0,2			278,8	362,6	235,9					877,5	727,5
74 - Moldova (La Moldavie)								198,4					198,4	38,6
75 - Russie						147,2	391,3	229,8					768,3	1 180,6
79 - Kazakhstan													0,0	0,4
92 - Croatie							14,8						14,8	2,8
204 - Maroc													0,0	1,1
212 - Tunisie		1,1					4,8	2,5					8,4	0,6
236 - Burkina-Faso													0,0	
248 - Sénégal													0,0	
370 - Madagascar													0,0	
377 - Mayotte				1,0									1,0	
388 - Afrique du sud	0,1				6,5								6,6	0,4
400 - Etats-unis d'amérique			0,1					13,9					14,0	49,6
404 - Canada													0,0	
483 - Serbie						113,6		64,8					178,4	16,0
512 - Chili			2,1	0,1									2,2	6,1
528 - Argentine		8,7	1,8		0,2								10,7	14,9
647 - Emirats arabes unis													0,0	2,3
662 - Pakistan					165,5		0,1						165,6	14,1
664 - Inde													0,0	150,0
720 - Chine (république populaire)							46,9	193,9					240,8	56,4
732 - Japon							7,3						7,3	7,1
804 - Nouvelle-Zélande					0,4									0,4
822 - Polynésie française					0,5								0,5	
Total pays tiers	75,3	44,2	4,0	49,3	173,1	619,3	854,5	1 059,0	0,0	0,0	0,0	0,0	2 878,7	3 379,2
TOTAL futurs entrants + pays tiers	75,3	44,2	4,0	49,3	173,1	619,3	854,5	1 059,0	0,0	0,0	0,0	0,0	2 878,7	3 379,2
TOTAL général	28 748,8	11 099,4	33 929,4	20 577,1	12 549,7	17 780,0	20 525,7	46 949,5	0,0	0,0	0,0	0,0	192 159,6	187 415,7

Graines de tournesol

Campagne : 2009 2010

Importation : graines de tournesol (Volume : en tonnes)

	Juillet	Août	Septembre	Octobre	Novembre	Décembre	Janvier	Février	Mars	Avril	Mai	Juin	Cumul	Cumul N-1
1 - France	148,1	40,1	66,6	37,6	41,2	72,5	117,5	1 115,1					1 638,7	699,9
3 - Pays-Bas	58,5	16,5	14,7	71,9	94,7	65,6	87,3	32,2					441,4	791,9
4 - Allemagne	166,5	294,6	166,6	199,4	328,5	270,2	298,0	195,6					1 919,4	1 632,9
5 - Italie	144,1	25,6	203,8	183,9	160,4	206,8	161,3	73,9					1 159,8	1 372,3
6 - Royaume-Uni		24,0	0,7		18,2		25,7						68,6	171,4
8 - Danemark			1,2	2,5		0,7	2,7	1,5					8,6	7,4
10 - Portugal													0,0	19,2
11 - Espagne	73,9	50,2	28,3	265,0	36,7	101,0	50,8	74,6					680,5	686,9
17 - Belgique	12,4	30,5	38,8	17,5	59,0	55,5	66,3	78,6					358,6	182,7
30 - Suède								18,9					18,9	
38 - Autriche	21,0	4,1		11,9		20,0	21,7	7,5					86,2	438,1
60 - Pologne													0,0	280,0
63 - Slovaquie			0,9										0,9	
64 - Hongrie	8,8	13 195,2	27,8	209,9	54,2	243,5	283,9	280,1					14 303,4	518,3
66 - Roumanie	6,6	4,8			13 874,3	16 470,1	3,4						30 359,2	413,0
68 - Bulgarie		4 668,5	340,7	15 923,4	14 508,5	14 762,2	253,2	189,1					50 645,6	16 134,1
Total UE (15)	639,9	18 354,1	890,1	16 923,0	29 175,7	32 268,1	1 371,8	2 067,1	0,0	0,0	0,0	0,0	101 689,8	23 348,1
TOTAL UE (15) + entrants	639,9	18 354,1	890,1	16 923,0	29 175,7	32 268,1	1 371,8	2 067,1	0,0	0,0	0,0	0,0	101 689,8	23 348,1
52 - Turquie	9,4		4,3	0,4	2,1	1,6	283,0	224,6					525,4	283,7
72 - Ukraine	35 513,0												35 513,0	57 052,6
74 - Moldova (La Moldavie)													0,0	
92 - Croatie	2,9												2,9	148,9
220 - Egypte		2,0				22,8		0,1					24,9	20,0
346 - Kenya				0,5									0,5	2,0
388 - Afrique du sud													0,0	
400 - Etats-unis d'amérique	20,4	68,6	18,7	771,8	566,9	220,9	832,9	792,6					3 292,8	2 464,0
404 - Canada	57,4												57,4	
412 - Mexique													0,0	
483 - Serbie													0,0	8,1
512 - Chili	9,6		0,1		9,7		0,5	0,1					20,0	7,6
528 - Argentine	5,3	64,8	242,2	17,0	256,2	161,6	49,8	319,1					1 116,0	483,9
624 - Israël	1,0	1,1	2,9		1,1	1,1	1,1	1,1					9,4	3,6
680 - Thaïlande													0,0	0,2
720 - Chine (république populaire)	39,6	36,4	64,8	45,3	43,7	29,4	19,7	6,2					285,1	608,2
952 - Pays non déterminés échanges extra													0,0	2,7
Total pays tiers	35 658,6	172,9	333,0	835,0	879,7	437,4	1 187,0	1 343,8	0,0	0,0	0,0	0,0	40 847,4	61 085,5
TOTAL futurs entrants + pays tiers	35 658,6	172,9	333,0	835,0	879,7	437,4	1 187,0	1 343,8	0,0	0,0	0,0	0,0	40 847,4	61 085,5
TOTAL général	36 298,5	18 527,0	1 223,1	17 758,0	30 055,4	32 705,5	2 558,8	3 410,9	0,0	0,0	0,0	0,0	142 537,2	84 433,6

Graines de soja

Campagne : 2009 2010

Exportation : graines de soja (Volume : en tonnes)

	Juillet	Août	Septembre	Octobre	Novembre	Décembre	Janvier	Février	Mars	Avril	Mai	Juin	Cumul	Cumul N-1
3 - Pays-Bas													0,0	1,0
4 - Allemagne	51,9	3,8	75,7	2 004,7	4,5	804,3	77,0	53,7					3 075,6	173,2
5 - Italie			50,0	49,5	314,9	954,8	788,0	518,6					2 675,8	19,9
6 - Royaume-Uni													0,0	0,0
7 - Irlande													0,0	0,2
8 - Danemark							0,8						0,8	0,5
10 - Portugal	11,0		5,0	14,0	5,0	5,0		10,0					50,0	48,1
11 - Espagne	348,6	276,0	282,0	2 062,0	2 118,9	758,5	629,8	1 125,3					7 601,1	1 018,1
17 - Belgique	0,1	69,5	25,3	498,6	2,3	444,9	23,9	81,1					1 145,7	77,0
18 - Luxembourg							0,1						0,1	0,1
32 - Finlande		1,5					2,0						3,5	1,6
38 - Autriche								0,1					0,1	0,1
55 - Lituanie								1,0					1,0	
60 - Pologne													0,0	0,0
64 - Hongrie													0,0	
66 - Roumanie													0,0	0,0
91 - Slovaquie			0,1	0,3		0,1							0,5	0,0
600 - Chypre	0,1	0,1											0,2	0,9
Total UE (15)	411,7	350,9	438,1	4 629,1	2 445,6	2 967,6	1 521,6	1 789,8	0,0	0,0	0,0	0,0	14 554,4	1 340,7
TOTAL UE (15) + entrants	411,7	350,9	438,1	4 629,1	2 445,6	2 967,6	1 521,6	1 789,8	0,0	0,0	0,0	0,0	14 554,4	1 340,7
28 - Norvège													0,0	5,3
39 - Suisse			962,1	1 049,8	279,4	683,5	275,0	1 684,4					4 934,2	1 173,8
75 - Russie													0,0	
81 - Ouzbékistan													0,0	0,0
208 - Algérie													0,0	0,0
212 - Tunisie							1,1	12,6					13,7	
232 - Mali													0,0	5,0
248 - Sénégal						0,5							0,5	0,0
272 - Côte-d'Ivoire						1,1							1,1	
284 - Bénin													0,0	0,2
302 - Cameroun	0,1												0,1	
370 - Madagascar		0,8											0,8	
373 - Maurice													0,0	0,1
400 - Etats-unis d'Amérique													0,0	0,3
404 - Canada													0,0	0,1
480 - Colombie													0,0	0,0
528 - Argentine													0,0	
628 - Jordanie													0,0	0,0
636 - Koweït													0,0	0,0
649 - Oman				0,1									0,1	
701 - Malaisie													0,0	
800 - Australie													0,0	0,1
Total pays tiers	0,1	0,8	962,1	1 049,9	279,4	685,1	276,1	1 697,0	0,0	0,0	0,0	0,0	4 950,5	1 184,9
TOTAL futurs entrants + pays tiers	0,1	0,8	962,1	1 049,9	279,4	685,1	276,1	1 697,0	0,0	0,0	0,0	0,0	4 950,5	1 184,9
TOTAL général	411,8	351,7	1 400,2	5 679,0	2 725,0	3 652,7	1 797,7	3 486,8	0,0	0,0	0,0	0,0	19 504,9	2 525,6

Graines de soja

Campagne : 2009 2010

Importation : graines de soja (Volume : en tonnes)

	Juillet	Août	Septembre	Octobre	Novembre	Décembre	Janvier	Février	Mars	Avril	Mai	Juin	Cumul	Cumul N-1
1 - France			1,6		0,1	131,6	264,9						398,2	10,1
3 - Pays-Bas	181,3	119,4	35,2	114,5	112,6	59,5	137,9	85,0					845,4	488,1
4 - Allemagne	1,9	28,1	6,8	3,9	0,7	1,6	3,0	0,9					46,9	171,1
5 - Italie	426,9	343,1	134,8	186,3	190,9	1 637,6	644,4	803,8					4 367,8	2 463,8
6 - Royaume-Uni		1,9	1,0	2,3		0,3	0,2	0,9					6,6	9,7
10 - Portugal													0,0	5,6
11 - Espagne	210,9	161,5	259,2	158,6	205,4	132,2	415,4	74,9					1 618,1	2 674,2
17 - Belgique	3 898,3	3 414,0	3 694,2	3 472,1	3 189,0	3 386,3	2 862,9	3 423,8					27 340,6	31 718,9
18 - Luxembourg													0,0	0,0
30 - Suède								0,4					0,4	
38 - Autriche	6,6	5,0	22,8	38,0	2,6	3,1	6,7	44,7					129,5	322,5
60 - Pologne													0,0	0,1
63 - Slovaquie													0,0	5,0
64 - Hongrie						21,8							21,8	
Total UE (15)	4 725,9	4 073,0	4 155,6	3 975,7	3 701,3	5 374,0	4 335,4	4 434,4	0,0	0,0	0,0	0,0	34 775,3	37 869,1
TOTAL UE (15) + entrants	4 725,9	4 073,0	4 155,6	3 975,7	3 701,3	5 374,0	4 335,4	4 434,4	0,0	0,0	0,0	0,0	34 775,3	37 869,1
39 - Suisse				1,0									1,0	1,0
370 - Madagascar													0,0	12,9
400 - Etats-unis d'amérique	0,5				0,1	120 885,7	61 124,6	38 500,0					220 510,9	130,5
404 - Canada	19,3	19,6	178,2	19,5	77,7	191,2	117,3	104,3					727,1	98 024,2
508 - Brésil	46 529,2	36 331,0			9 046,1	45,6	129,7	111,1					92 192,7	229 596,3
520 - Paraguay	33 000,0												33 000,0	
528 - Argentine		110,5											110,5	909,1
669 - Sri Lanka					0,3	0,5	0,1						0,9	0,5
680 - Thaïlande													0,0	1,0
700 - Indonésie													0,0	28,3
720 - Chine (république populaire)	3,5	2,3	2,4	2,0	7,7	6,5	10,0	1,4					35,8	4,3
732 - Japon				0,2										0,2
736 - Taiwan								55,1					55,1	
Total pays tiers	79 552,5	36 463,4	180,6	22,7	9 131,9	121 129,5	61 381,7	38 771,9	0,0	0,0	0,0	0,0	346 634,2	328 708,1
TOTAL futurs entrants + pays tiers	79 552,5	36 463,4	180,6	22,7	9 131,9	121 129,5	61 381,7	38 771,9	0,0	0,0	0,0	0,0	346 634,2	328 708,1
TOTAL général	84 278,4	40 536,4	4 336,2	3 998,4	12 833,2	126 503,5	65 717,1	43 206,3	0,0	0,0	0,0	0,0	381 409,5	366 577,2

Graines de lin

Campagne : 2009 2010

Exportation : graines de lin (Volume : en tonnes)

	Juillet	Août	Septembre	Octobre	Novembre	Décembre	Janvier	Février	Mars	Avril	Mai	Juin	Cumul	Cumul N-1
3 - Pays-Bas	100,6	215,6	216,0	274,9	210,2	154,0	263,9	174,0					1 609,2	1 711,6
4 - Allemagne		212,1	381,3	534,2	377,5	178,9	520,5	90,8					2 295,3	1 512,5
5 - Italie	0,4	0,6	1,0	0,9	44,8	0,9	0,8	1,6					51,0	175,3
6 - Royaume-Uni	0,1	44,1	80,1		0,1								124,4	163,7
7 - Irlande													0,0	1,3
9 - Grèce		1,0						3,0					4,0	20,6
10 - Portugal	125,8	178,3	180,2	154,9	133,4	3,1	135,1	128,2					1 039,0	340,8
11 - Espagne	38,5	11,2	55,7	31,1	49,1	29,8	30,1	5,8					251,3	591,8
17 - Belgique	734,6	200,8	596,6	478,2	573,5	359,0	535,6	614,7					4 093,0	5 567,7
18 - Luxembourg	0,2	0,2	3,0	31,7		0,1	0,1	0,1					35,4	0,1
30 - Suède			10,0										10,0	
53 - Estonie						0,1							0,1	
54 - Lettonie		2,0						20,0					22,0	
55 - Lituanie													0,0	
60 - Pologne	0,6	0,1		0,2	0,1	0,1	0,1	0,1					1,3	0,8
61 - République Tchèque						3,1		3,3					6,4	102,5
64 - Hongrie	0,1			0,1	0,1		0,1	0,1					0,5	1,4
66 - Roumanie				0,1									0,1	
68 - Bulgarie	4,0		1,5	2,8	2,3	3,7		1,4					15,7	16,1
Total UE (15)	1 004,9	866,0	1 525,4	1 509,1	1 391,1	732,8	1 486,3	1 043,1	0,0	0,0	0,0	0,0	9 558,7	10 206,2
TOTAL UE (15) + entrants	1 004,9	866,0	1 525,4	1 509,1	1 391,1	732,8	1 486,3	1 043,1	0,0	0,0	0,0	0,0	9 558,7	10 206,2
39 - Suisse	49,5	129,3	247,7	99,9	354,8	226,1	229,1	257,9					1 594,3	1 350,8
75 - Russie													0,0	
204 - Maroc	9,6							0,9					10,5	
400 - Etats-unis d'amérique													0,0	2,0
604 - Liban						0,5							0,5	
632 - Arabie saoudite								3,8					3,8	
Total pays tiers	59,1	129,3	247,7	99,9	354,8	226,6	229,1	262,6	0,0	0,0	0,0	0,0	1 609,1	1 352,8
TOTAL futurs entrants + pays tiers	59,1	129,3	247,7	99,9	354,8	226,6	229,1	262,6	0,0	0,0	0,0	0,0	1 609,1	1 352,8
TOTAL général	1 064,0	995,3	1 773,1	1 609,0	1 745,9	959,4	1 715,4	1 305,7	0,0	0,0	0,0	0,0	11 167,8	11 559,0

Graines de lin

Campagne : 2009 2010

Importation : graines de lin (Volume : en tonnes)

	Juillet	Août	Septembre	Octobre	Novembre	Décembre	Janvier	Février	Mars	Avril	Mai	Juin	Cumul	Cumul N-1
1 - France	3,6	2,6	4,1	5,0	2,5	6,5	2,3	3,7					30,3	21,7
3 - Pays-Bas	16,2	11,0	20,2	55,6	61,0	154,1	94,5	155,6					568,2	395,4
4 - Allemagne	75,0	24,2	43,7	30,5	53,4	60,2	20,8	6,7					314,5	305,3
5 - Italie	0,3												0,3	0,9
6 - Royaume-Uni	2 125,7	138,9	1 376,5	2 409,4	2 215,8	2 635,0	1 617,0	2 839,2					15 357,5	3 393,1
8 - Danemark													0,0	4,7
10 - Portugal					26,0								26,0	
11 - Espagne													0,0	290,0
17 - Belgique	1 093,5	744,3	644,4	196,2	130,3	82,6	216,9	273,5					3 381,7	7 649,3
38 - Autriche					3,8	0,8							4,6	36,0
61 - République Tchèque					19,6	59,7	40,0						119,3	
64 - Hongrie													0,0	
68 - Bulgarie													0,0	0,9
Total UE (15)	3 314,3	921,0	2 088,9	2 696,7	2 512,4	2 998,9	1 991,5	3 278,7	0,0	0,0	0,0	0,0	19 802,4	12 097,3
TOTAL UE (15) + entrants	3 314,3	921,0	2 088,9	2 696,7	2 512,4	2 998,9	1 991,5	3 278,7	0,0	0,0	0,0	0,0	19 802,4	12 097,3
39 - Suisse				24,0									24,0	41,1
72 - Ukraine	1,5	20,3			15,0	1,5							38,3	
74 - Moldova (La Moldavie)													0,0	1,5
75 - Russie	2,9		57,4	26,5	29,3	110,0		3,0					229,1	66,4
212 - Tunisie			0,5			0,3	1,2	0,1					2,1	4,9
400 - Etats-unis d'amérique	3,8	0,3	0,9	2,4	1,1		0,5						9,0	10,0
404 - Canada	745,7	241,1	327,9	53,9	3,9	52,1	436,7	650,3					2 511,6	12 335,8
528 - Argentine		105,5		5,0		1,0		6,8					118,3	194,4
720 - Chine (république populaire)	2,0	3,3	16,2	2,5	1,8	0,1	3,4						29,3	45,5
Total pays tiers	755,9	370,5	402,9	114,3	51,1	165,0	441,8	660,2	0,0	0,0	0,0	0,0	2 961,7	12 699,6
TOTAL futurs entrants + pays tiers	755,9	370,5	402,9	114,3	51,1	165,0	441,8	660,2	0,0	0,0	0,0	0,0	2 961,7	12 699,6
TOTAL général	4 070,2	1 291,5	2 491,8	2 811,0	2 563,5	3 163,9	2 433,3	3 938,9	0,0	0,0	0,0	0,0	22 764,1	24 796,9

Pois

Campagne : 2009 2010

Exportation : pois (Volume : en tonnes)

	Juillet	Août	Septembre	Octobre	Novembre	Décembre	Janvier	Février	Mars	Avril	Mai	Juin	Cumul	Cumul N-1
3 - Pays-Bas	2 603,7	2 300,5	2 677,0	3 645,2	2 032,4	2 482,4	1 927,2	2 040,8					19 709,2	18 524,9
4 - Allemagne	246,4	622,2	278,7	821,3	1 282,1	529,7	757,2	987,0					5 524,6	5 582,7
5 - Italie	282,0	380,0	670,6	453,6	366,9	315,5	891,2	495,5					3 855,3	19 084,8
6 - Royaume-Uni	80,6	189,9	30,2	1,1	40,9	34,3	48,1	272,7					697,8	2 386,4
7 - Irlande	0,4	0,7	0,2	29,4	0,3		0,2	0,3					31,7	20,0
8 - Danemark						132,3		69,6					201,9	841,1
9 - Grèce	0,5		4,0	18,0			4,9	0,2					27,6	119,0
10 - Portugal	287,2	55,7	112,7	82,1	27,0	107,9	82,7	51,6					806,9	1 908,7
11 - Espagne	566,5	701,8	1 234,7	865,5	1 102,3	728,2	547,3	538,4					6 284,7	6 085,0
17 - Belgique	3 434,2	4 740,5	9 246,1	8 750,5	6 494,5	6 192,1	5 154,6	4 913,7					48 926,2	40 252,9
18 - Luxembourg	2,1	0,3	2,0	4,2	3,5	2,9	86,3	3,2					104,5	209,2
30 - Suède				6,4				22,1					28,5	49,7
32 - Finlande			0,6			0,4		33,1					34,1	56,9
38 - Autriche			1,2	10,0				29,8					41,0	124,2
46 - Malte			0,6										0,6	0,5
53 - Estonie													0,0	2,6
54 - Lettonie						0,3							0,3	
55 - Lituanie								4,5					4,5	2,0
60 - Pologne		0,8				1,1							1,9	1,1
61 - République Tchèque			4,0				16,0						20,0	8,0
64 - Hongrie					30,1	17,6	63,1						110,8	57,0
66 - Roumanie								1,1					1,1	0,1
68 - Bulgarie					3,3								3,3	0,3
91 - Slovénie		0,1						5,0					5,1	
600 - Chypre		0,5			1,7			0,8					3,0	3,6
Total UE (15)	7 503,6	8 993,0	14 262,6	14 687,3	11 385,0	10 544,9	9 578,8	9 469,4	0,0	0,0	0,0	0,0	86 424,6	95 302,7
TOTAL UE (15) + entrants	7 503,6	8 993,0	14 262,6	14 687,3	11 385,0	10 544,9	9 578,8	9 469,4	0,0	0,0	0,0	0,0	86 424,6	95 302,7
28 - Norvège		6 600,0				6 114,4		3 951,6					16 666,0	14 312,6
39 - Suisse	177,8	25,7	357,1	211,0	202,9	178,4	462,4	905,6					2 520,9	5 002,4
52 - Turquie					108,0								108,0	
74 - Moldova (La Moldavie)													0,0	
75 - Russie					3,0	10,0		1,3					14,3	65,6
204 - Maroc	160,0	843,0	273,1	80,0	58,0	13,9							1 428,0	671,3
208 - Algérie		400,0	720,0	643,0	669,0	569,8	20,0						3 021,8	1 706,3
212 - Tunisie		148,0											148,0	
220 - Egypte													0,0	1,0
404 - Canada													0,0	
608 - Syrie				18,0									18,0	
628 - Jordanie													0,0	0,4
662 - Pakistan				9,5									9,5	
664 - Inde		20 000,0											20 000,0	68 922,4
740 - Hong-kong			8,6										8,6	
Total pays tiers	337,8	28 016,7	1 358,8	961,5	1 040,9	6 886,5	482,4	4 858,5	0,0	0,0	0,0	0,0	43 943,1	90 682,0
TOTAL futurs entrants + pays tiers	337,8	28 016,7	1 358,8	961,5	1 040,9	6 886,5	482,4	4 858,5	0,0	0,0	0,0	0,0	43 943,1	90 682,0
TOTAL général	7 841,4	37 009,7	15 621,4	15 648,8	12 425,9	17 431,4	10 061,2	14 327,9	0,0	0,0	0,0	0,0	130 367,7	185 984,7

Pois

Campagne : 2009 2010

Importation : pois (Volume : en tonnes)

	Juillet	Août	Septembre	Octobre	Novembre	Décembre	Janvier	Février	Mars	Avril	Mai	Juin	Cumul	Cumul N-1
1 - France	14,2	5,4	10,6	7,4	6,4	27,2	12,2	18,7					102,1	75,1
3 - Pays-Bas	49,6	3,2	73,9	11,8	8,0	4,5	10,3	60,7					222,0	292,3
4 - Allemagne	2,9	7,0	10,5	51,4	77,0	154,4	59,3	46,3					408,8	158,1
5 - Italie	48,4	49,7	2,3	82,5	120,8	415,6	211,2	24,1					954,6	672,1
6 - Royaume-Uni	24,0	0,2	22,3	31,0	25,5	51,6	74,9	74,0					303,5	299,4
8 - Danemark	4,4						2,3	122,7					129,4	258,4
10 - Portugal													0,0	11,2
11 - Espagne	2,0	84,7	0,1	9,9	1,5	241,1	1,8	27,6					368,7	40,2
17 - Belgique	64,2	14,1	2,4	0,1	4,8	4,4	4,5	135,3					229,8	267,7
30 - Suède						172,0	290,4	58,5					520,9	
38 - Autriche							157,7	116,3					274,0	
60 - Pologne													0,0	1,0
61 - République Tchèque								66,1					66,1	25,2
63 - Slovaquie					48,3		24,4						72,7	
64 - Hongrie				79,3		40,0		175,5					294,8	921,9
68 - Bulgarie													0,0	178,1
Total UE (15)	209,7	164,3	122,1	273,4	292,3	1 110,8	849,0	925,8	0,0	0,0	0,0	0,0	3 947,4	3 200,7
TOTAL UE (15) + entrants	209,7	164,3	122,1	273,4	292,3	1 110,8	849,0	925,8	0,0	0,0	0,0	0,0	3 947,4	3 200,7
39 - Suisse								6,0					6,0	9,9
52 - Turquie							4,0						4,0	0,1
75 - Russie		2 987,6											2 987,6	
302 - Cameroun							0,6						0,6	
334 - Ethiopie													0,0	23,0
346 - Kenya				1,9	3,0	2,2	0,5	0,4					8,0	
350 - Ouganda													0,0	39,3
370 - Madagascar			22,0		21,0		5,0						48,0	286,4
378 - Zambie													0,0	
382 - Zimbabwe					1,5								1,5	1,9
388 - Afrique du sud													0,0	
400 - Etats-unis d'Amérique	8,3	7,2	2,7	157,8	425,3	133,1	438,2	172,4					1 345,0	396,1
404 - Canada	153,7	109,7	211,7	179,1	21,0	23,9	321,7	244,2					1 265,0	1 760,1
412 - Mexique	22,0												22,0	2,1
416 - Guatemala													0,0	7,0
436 - Costa-Rica													0,0	1 175,6
442 - Panama													0,0	4,5
456 - République dominicaine													0,0	2,9
480 - Colombie													0,0	2,1
500 - Equateur													0,0	12,2
504 - Pérou					23,0								23,0	374,5
508 - Brésil													0,0	10,6
512 - Chili								2,9					2,9	1,4
624 - Israël													0,0	1,7
664 - Inde													0,0	0,2
680 - Thaïlande							0,1						0,1	18,6
690 - Viet-Nam													0,0	2,7
701 - Malaisie													0,0	84,0
720 - Chine (république populaire)	1,6	1,0	47,6										50,2	3,9
800 - Australie	24,9	1,0											25,9	50,2
804 - Nouvelle-Zélande	0,3						0,4	3,2					3,9	77,6
Total pays tiers	210,8	3 106,5	284,0	338,8	494,8	159,2	770,5	429,1	0,0	0,0	0,0	0,0	5 793,7	4 348,6
TOTAL futurs entrants + pays tiers	210,8	3 106,5	284,0	338,8	494,8	159,2	770,5	429,1	0,0	0,0	0,0	0,0	5 793,7	4 348,6
TOTAL général	420,5	3 270,8	406,1	612,2	787,1	1 270,0	1 619,5	1 354,9	0,0	0,0	0,0	0,0	9 741,1	7 549,3

Fèves et féveroles

Campagne : 2009 2010

Exportation : Fèves, féveroles (Volume : en tonnes)

	Juillet	Août	Septembre	Octobre	Novembre	Décembre	Janvier	Février	Mars	Avril	Mai	Juin	Cumul	Cumul N-1
3 - Pays-Bas	0,8	769,3	250,1		1,4	54,7		0,5					1 076,8	787,9
4 - Allemagne	0,2			1,3	0,1	0,2	0,2	29,1					31,1	75,0
5 - Italie	1 082,1	500,5	1 239,7	848,6	851,8	583,9	1 890,6	583,4					7 580,6	7 905,7
6 - Royaume-Uni					0,1			0,2					0,3	6,7
7 - Irlande	0,2				0,1	0,1	0,1	0,2					0,7	1,1
8 - Danemark		0,6	0,2										0,8	0,1
11 - Espagne	129,4	269,1	359,3	309,9	535,6	418,5	554,1	860,3					3 436,2	3 292,0
17 - Belgique	155,3	13,0	97,2	145,9	153,7	103,9	40,7	57,2					766,9	815,3
18 - Luxembourg				0,2	0,1	0,1	0,4	0,2					1,0	1,6
30 - Suède			0,1	0,1	0,1								0,3	0,9
32 - Finlande													0,0	0,0
38 - Autriche	0,1							0,1					0,2	0,5
46 - Malte													0,0	0,1
54 - Lettonie													0,0	0,0
55 - Lituanie				0,1									0,1	
61 - République Tchèque													0,0	0,0
64 - Hongrie													0,0	0,0
Total UE (15)	1 368,1	1 552,5	1 946,6	1 306,1	1 543,0	1 161,4	2 486,1	1 531,2	0,0	0,0	0,0	0,0	12 895,0	12 886,9
TOTAL UE (15) + entrants	1 368,1	1 552,5	1 946,6	1 306,1	1 543,0	1 161,4	2 486,1	1 531,2	0,0	0,0	0,0	0,0	12 895,0	12 886,9
39 - Suisse			8,3										8,3	20,0
75 - Russie				3,0									3,0	
208 - Algérie						36,0							36,0	36,0
220 - Egypte		41 100,6	49 939,5	12 000,0	18 150,0	13 750,0	9 900,2	18 473,3					163 305,6	148 654,3
400 - Etats-unis d'amérique	4,3												4,3	
604 - Liban													0,0	3,0
706 - Singapour													0,0	
Total pays tiers	4,3	41 100,6	49 939,8	12 003,0	18 150,0	13 786,0	9 900,2	18 473,3	0,0	0,0	0,0	0,0	163 357,2	148 713,3
TOTAL futurs entrants + pays tiers	4,3	41 100,6	49 939,8	12 003,0	18 150,0	13 786,0	9 900,2	18 473,3	0,0	0,0	0,0	0,0	163 357,2	148 713,3
TOTAL général	1 372,4	42 653,1	51 886,4	13 309,1	19 693,0	14 947,4	12 386,3	20 004,5	0,0	0,0	0,0	0,0	176 252,2	161 600,2

Campagne : 2009 2010

Importation : Fèves, féveroles (Volume : en tonnes)

	Juillet	Août	Septembre	Octobre	Novembre	Décembre	Janvier	Février	Mars	Avril	Mai	Juin	Cumul	Cumul N-1
1 - France	1,4	0,9	1,6	1,4	1,3	0,8	0,7	1,4					9,5	13,5
3 - Pays-Bas	1,9	3,7						34,6					40,2	89,2
4 - Allemagne	21,9	3,4	0,2	3,9				25,5					54,9	18,7
5 - Italie	0,6	2,0		50,6	3,0		1,7	3,5					61,4	419,9
6 - Royaume-Uni		24,0		20,6	24,7	24,0		23,8					117,1	950,5
10 - Portugal		0,8	0,2	0,1	0,5	0,1	0,1	0,6					2,4	2,2
11 - Espagne	2,8	11,8	5,6	4,4	21,9	62,0	42,7	19,2					170,4	130,9
17 - Belgique	0,6		36,6			0,1							37,3	42,7
38 - Autriche													0,0	
Total UE (15)	29,2	46,6	44,2	81,0	51,4	87,0	45,2	108,6	0,0	0,0	0,0	0,0	493,2	1 667,6
TOTAL UE (15) + entrants	29,2	46,6	44,2	81,0	51,4	87,0	45,2	108,6	0,0	0,0	0,0	0,0	493,2	1 667,6
52 - Turquie													0,0	1,4
204 - Maroc	98,6	61,0	19,0										178,6	108,0
212 - Tunisie													0,0	1,2
220 - Egypte				8,8			18,0						26,8	38,0
504 - Pérou					42,0			8,0					50,0	16,2
516 - Bolivie					21,0		21,0						42,0	59,4
604 - Liban													0,0	1,5
720 - Chine (république populaire)			20,0				20,0						40,0	21,0
800 - Australie													0,0	42,0
Total pays tiers	98,6	61,0	39,0	8,8	63,0	0,0	59,0	8,0	0,0	0,0	0,0	0,0	337,4	288,7
TOTAL futurs entrants + pays tiers	98,6	61,0	39,0	8,8	63,0	0,0	59,0	8,0	0,0	0,0	0,0	0,0	337,4	288,7
TOTAL général	127,8	107,6	83,2	89,8	114,4	87,0	104,2	116,6	0,0	0,0	0,0	0,0	830,6	1 956,3

Tourteaux de colza

Campagne : 2009 2010

Exportation : Tourteaux de colza (Volume : en tonnes)

	Juillet	Août	Septembre	Octobre	Novembre	Décembre	Janvier	Février	Mars	Avril	Mai	Juin	Cumul	Cumul N-1
3 - Pays-Bas													0,0	108,7
4 - Allemagne	360,5		157,7		80,0	206,8	18,6	32,9					856,5	1 105,6
5 - Italie													0,0	
6 - Royaume-Uni	2 199,5												2 199,5	8 094,4
7 - Irlande	2 000,0	3 000,0	3 000,0	2 750,0	3 040,0	5 000,0	2 298,2	2 202,1					23 290,3	55 993,3
10 - Portugal		4 175,8											4 175,8	
11 - Espagne	14 096,3	9 256,2	14 528,4	13 354,1	3 014,7	3 433,5	3 706,4	2 665,6					64 055,2	78 561,6
17 - Belgique	3,0	79,4	24,2	25,8		261,8	208,7	106,7					709,6	553,2
18 - Luxembourg			26,1	77,3	26,1		24,5	26,3					180,3	
38 - Autriche				116,0	235,5	173,0							524,5	
Total UE (15)	18 659,3	16 511,4	17 736,4	16 323,2	6 396,3	9 075,1	6 256,4	5 033,6	0,0	0,0	0,0	0,0	95 991,7	144 416,8
TOTAL UE (15) + entrants	18 659,3	16 511,4	17 736,4	16 323,2	6 396,3	9 075,1	6 256,4	5 033,6	0,0	0,0	0,0	0,0	95 991,7	144 416,8
39 - Suisse	1 251,4	624,7	229,9	315,4	440,6	355,5	423,1	337,8					3 978,4	4 037,5
204 - Maroc													0,0	5 250,0
248 - Sénégal		2 500,0											2 500,0	2 750,0
400 - Etats-unis d'amérique				1,0									1,0	
951 - Pays non déterminés échanges intra													0,0	
Total pays tiers	1 251,4	3 124,7	229,9	316,4	440,6	355,5	423,1	337,8	0,0	0,0	0,0	0,0	6 479,4	12 037,5
TOTAL futurs entrants + pays tiers	1 251,4	3 124,7	229,9	316,4	440,6	355,5	423,1	337,8	0,0	0,0	0,0	0,0	6 479,4	12 037,5
TOTAL général	19 910,7	19 636,1	17 966,3	16 639,6	6 836,9	9 430,6	6 679,5	5 371,4	0,0	0,0	0,0	0,0	102 471,1	156 454,3

Campagne : 2009 2010

Importation : Tourteaux de colza (Volume : en tonnes)

	Juillet	Août	Septembre	Octobre	Novembre	Décembre	Janvier	Février	Mars	Avril	Mai	Juin	Cumul	Cumul N-1
1 - France		27,2	102,6	9,9	19,0	5,9	9,1	5,1					178,8	543,4
3 - Pays-Bas	866,9	1 260,1	2 586,6	1 089,4	3 128,0	6 162,9	1 302,3	1 804,2					18 200,4	41 229,2
4 - Allemagne	6 195,6	4 651,2	5 876,2	6 714,5	10 714,8	15 123,7	7 004,5	15 227,4					71 507,9	102 207,6
5 - Italie	26,7	77,4	0,5	0,7	112,2	54,1	864,8	301,3					1 437,7	611,5
6 - Royaume-Uni	5 170,0	10 262,0	4 942,2	13 117,1	3 230,0	6 204,3	4 924,2	6 449,0					54 298,8	96 972,7
11 - Espagne		185,4			106,6	82,3	136,8	188,7					699,8	1 951,5
17 - Belgique	5 673,4	15 313,4	12 801,0	11 659,3	17 635,3	14 700,1	24 948,2	34 792,4					137 523,1	115 553,4
18 - Luxembourg													0,0	986,7
38 - Autriche					26,4								26,4	78,5
55 - Lituanie													0,0	1 350,0
60 - Pologne					1 862,6	1 999,6	4 936,5	5 489,0					14 287,7	11 355,6
66 - Roumanie						3 761,0							3 761,0	
68 - Bulgarie													0,0	12,6
Total UE (15)	17 932,6	31 776,7	26 309,1	32 590,9	36 834,9	48 093,9	44 126,4	64 257,1	0,0	0,0	0,0	0,0	301 921,6	372 852,7
TOTAL UE (15) + entrants	17 932,6	31 776,7	26 309,1	32 590,9	36 834,9	48 093,9	44 126,4	64 257,1	0,0	0,0	0,0	0,0	301 921,6	372 852,7
39 - Suisse			500,0	251,8									751,8	278,4
72 - Ukraine				51,5									51,5	
240 - Niger													0,0	500,0
400 - Etats-unis d'amérique													0,0	3 513,3
484 - Venezuela													0,0	28,5
508 - Brésil		245,0			1 440,7	1 295,0	3 507,0	500,0					6 987,7	2 151,2
528 - Argentine													0,0	105,9
Total pays tiers	0,0	245,0	500,0	303,3	1 440,7	1 295,0	3 507,0	500,0	0,0	0,0	0,0	0,0	7 791,0	6 577,3
TOTAL futurs entrants + pays tiers	0,0	245,0	500,0	303,3	1 440,7	1 295,0	3 507,0	500,0	0,0	0,0	0,0	0,0	7 791,0	6 577,3
TOTAL général	17 932,6	32 021,7	26 809,1	32 894,2	38 275,6	49 388,9	47 633,4	64 757,1	0,0	0,0	0,0	0,0	309 712,6	379 430,0

Tourteaux de tournesol

Campagne : 2009 2010

Exportation : Tourteaux de tournesol (Volume : en tonnes)

	Juillet	Août	Septembre	Octobre	Novembre	Décembre	Janvier	Février	Mars	Avril	Mai	Juin	Cumul	Cumul N-1
3 - Pays-Bas													0,0	51,1
4 - Allemagne	28,2	25,5	50,7	27,5		76,4	26,9	24,4					259,6	404,7
5 - Italie													0,0	937,2
6 - Royaume-Uni	5 900,3	5 523,7	5 500,0	5 477,2	3 213,8	5 722,1	2 365,0	6 254,3					39 956,4	11 054,3
7 - Irlande	1 924,5		2 582,7	9 286,5	3 203,6	4 360,8	5 993,0	8 311,4					35 662,5	27 782,2
10 - Portugal		6 386,2	3 170,8	3 032,5				4 870,2					17 459,7	
11 - Espagne	995,7	7 844,9	667,4	4 996,7	10 715,6	589,3	9 155,4	6 736,6					41 701,6	8 965,2
17 - Belgique			20,7			26,2							46,9	27,9
46 - Malte						1 000,0							1 000,0	952,9
Total UE (15)	8 848,7	19 780,3	11 992,3	22 820,4	17 133,0	11 774,8	17 540,3	26 196,9	0,0	0,0	0,0	0,0	136 086,7	50 175,5
TOTAL UE (15) + entrants	8 848,7	19 780,3	11 992,3	22 820,4	17 133,0	11 774,8	17 540,3	26 196,9	0,0	0,0	0,0	0,0	136 086,7	50 175,5
39 - Suisse					50,4	49,3	49,7	50,4					199,8	
373 - Maurice													0,0	0,7
453 - Bahamas													0,0	1 584,5
Total pays tiers	0,0	0,0	0,0	0,0	50,4	49,3	49,7	50,4	0,0	0,0	0,0	0,0	199,8	1 585,2
TOTAL futurs entrants + pays tiers	0,0	0,0	0,0	0,0	50,4	49,3	49,7	50,4	0,0	0,0	0,0	0,0	199,8	1 585,2
TOTAL général	8 848,7	19 780,3	11 992,3	22 820,4	17 183,4	11 824,1	17 590,0	26 247,3	0,0	0,0	0,0	0,0	136 286,5	51 760,7

Campagne : 2009 2010

Importation : Tourteaux de tournesol (Volume : en tonnes)

	Juillet	Août	Septembre	Octobre	Novembre	Décembre	Janvier	Février	Mars	Avril	Mai	Juin	Cumul	Cumul N-1
1 - France													0,0	34,3
3 - Pays-Bas	1 648,8	2 123,4	1 712,2	1 985,4	1 969,2	2 150,5	1 611,8	1 992,6					15 193,9	9 367,9
4 - Allemagne	445,0	297,7	448,8	4 860,2	779,6	1 236,0	552,9	5 280,3					13 900,5	8 948,2
5 - Italie	120,7	100,9	262,8	314,1	245,9	342,0	406,9	286,3					2 079,6	1 617,2
6 - Royaume-Uni													0,0	6 620,0
11 - Espagne	208,8	210,6	310,2	238,5	389,2	1 470,2	700,0	837,2					4 364,7	9 950,5
17 - Belgique	2 244,5	1 609,7	2 156,1	2 443,9	2 980,4	2 870,8	3 262,7	2 333,6					19 901,7	23 428,7
64 - Hongrie						71,9							71,9	45,3
66 - Roumanie			3 147,6	2 497,6									5 645,2	4 400,0
Total UE (15)	4 667,8	4 342,3	8 037,7	12 339,7	6 364,3	8 141,4	6 534,3	10 730,0	0,0	0,0	0,0	0,0	61 157,5	64 412,1
TOTAL UE (15) + entrants	4 667,8	4 342,3	8 037,7	12 339,7	6 364,3	8 141,4	6 534,3	10 730,0	0,0	0,0	0,0	0,0	61 157,5	64 412,1
39 - Suisse	47,7			25,6	52,4	25,4	25,8						176,9	196,2
72 - Ukraine	26 682,8	21 042,4	5 141,9	27 720,7	39 671,7	48 216,9	28 695,4	18 927,9					216 099,7	24 326,6
75 - Russie	4 848,9		4 999,7		4 674,6	4 772,0							19 295,2	15 562,4
508 - Brésil					4 371,9	1 500,0							5 871,9	74,9
516 - Bolivie													0,0	
528 - Argentine	9 145,0	6 707,7	12 587,2	2 327,7	643,0	275,8	3 606,1	10 078,1					45 370,6	48 334,2
664 - Inde													0,0	20,8
Total pays tiers	40 724,4	27 750,1	22 728,8	30 074,0	49 413,6	54 790,1	32 327,3	29 006,0	0,0	0,0	0,0	0,0	286 814,3	88 515,1
TOTAL futurs entrants + pays tiers	40 724,4	27 750,1	22 728,8	30 074,0	49 413,6	54 790,1	32 327,3	29 006,0	0,0	0,0	0,0	0,0	286 814,3	88 515,1
TOTAL général	45 392,2	32 092,4	30 766,5	42 413,7	55 777,9	62 931,5	38 861,6	39 736,0	0,0	0,0	0,0	0,0	347 971,8	152 927,2

Tourteaux de soja

Campagne : 2009 2010

Exportation : Tourteau de soja (Volume : en tonnes)

	Juillet	Août	Septembre	Octobre	Novembre	Décembre	Janvier	Février	Mars	Avril	Mai	Juin	Cumul	Cumul N-1
3 - Pays-Bas	909,2	608,0	593,9	575,9	1 575,6	390,6	708,2						5 361,4	1 232,5
4 - Allemagne	135,1	149,3	105,7	58,1	71,3	90,1	109,7	194,2					913,5	1 040,0
5 - Italie	217,0	216,1	192,0	160,0	235,2	288,0		0,9					1 309,2	407,4
6 - Royaume-Uni		0,4	16,0	0,4	0,4								17,2	5,1
8 - Danemark	25,1		24,2		25,0	24,4							98,7	250,0
9 - Grèce													0,0	21,3
10 - Portugal					7 599,1	15 277,7	3 540,0	5 170,0					31 586,8	5 291,9
11 - Espagne	221,9	359,0	397,9	450,0	312,9	285,4	196,0	282,2					2 505,3	3 986,5
17 - Belgique	53,4	100,6	79,8	25,8	96,4	113,0	155,8	75,4					700,2	623,5
38 - Autriche													0,0	
46 - Malte				525,1				563,3					1 088,4	
60 - Pologne	24,0												24,0	
61 - République Tchèque	74,8	49,2	49,6	25,3	76,1	25,4	25,3	75,2					400,9	924,3
66 - Roumanie													0,0	
68 - Bulgarie													0,0	10,5
Total UE (15)	1 660,5	1 482,6	1 459,1	1 820,6	9 992,0	16 494,6	4 735,0	6 361,2	0,0	0,0	0,0	0,0	44 005,6	13 793,0
TOTAL UE (15) + entrants	1 660,5	1 482,6	1 459,1	1 820,6	9 992,0	16 494,6	4 735,0	6 361,2	0,0	0,0	0,0	0,0	44 005,6	13 793,0
39 - Suisse	1 749,7	2 227,8	2 773,3	3 132,2	4 295,0	4 796,6	3 819,6	2 963,7					25 757,9	29 766,4
232 - Mali													0,0	17,0
248 - Sénégal	57,6				19,0	19,7							96,3	46,6
260 - Guinée													0,0	9,5
284 - Bénin													0,0	63,8
302 - Cameroun			12,5										12,5	12,5
314 - Gabon						1,0							1,0	
322 - Congo (république démocratique : ex Zaïre))		386,4											386,4	
370 - Madagascar		5,0											5,0	
377 - Mayotte	18,0												18,0	36,0
404 - Canada	0,3												0,3	
452 - Haïti	501,3												501,3	
632 - Arabie saoudite													0,0	
952 - Pays non déterminés échanges extra													0,0	1 208,4
Total pays tiers	2 326,9	2 619,2	2 785,8	3 132,2	4 314,0	4 817,3	3 819,6	2 963,7	0,0	0,0	0,0	0,0	26 778,7	31 160,2
TOTAL futurs entrants + pays tiers	2 326,9	2 619,2	2 785,8	3 132,2	4 314,0	4 817,3	3 819,6	2 963,7	0,0	0,0	0,0	0,0	26 778,7	31 160,2
TOTAL général	3 987,4	4 101,8	4 244,9	4 952,8	14 306,0	21 311,9	8 554,6	9 324,9	0,0	0,0	0,0	0,0	70 784,3	44 953,2

Tourteaux de soja

Campagne : 2009 2010

Importation : Tourteau de soja (Volume : en tonnes)

	Juillet	Août	Septembre	Octobre	Novembre	Décembre	Janvier	Février	Mars	Avril	Mai	Juin	Cumul	Cumul N-1
1 - France	7,1	29,4	9,5	73,1	179,4	123,0	69,8	109,3					600,6	3 410,8
3 - Pays-Bas	4 128,9	8 641,0	9 406,1	11 956,0	7 928,7	13 644,5	10 116,4	3 800,6					69 622,2	55 258,5
4 - Allemagne	823,8	523,0	1 993,2	800,0	4 286,3	2 805,0	1 894,0	1 907,0					15 032,3	9 414,8
5 - Italie	240,2	381,9	300,8	595,8	614,9	388,5	572,3	559,6					3 654,0	4 006,9
6 - Royaume-Uni			3 066,1	1 704,2	1 415,0	207,7	1 536,6	1 700,2					9 629,8	3 281,2
8 - Danemark				99,3	100,6	100,1	75,5	98,4					473,9	
10 - Portugal	0,3		1,8	0,4		1,1							3,6	3,3
11 - Espagne	11 918,1	12 254,8	10 591,0	14 772,6	13 313,3	15 450,4	12 793,5	9 951,6					101 045,3	119 419,4
17 - Belgique	19 055,0	22 046,1	24 660,0	22 078,2	26 543,0	27 933,3	27 779,3	25 576,6					195 671,5	245 217,8
18 - Luxembourg	57,1			113,4		25,0	28,0	30,0					253,5	255,4
30 - Suède			0,8										0,8	
32 - Finlande													0,0	1 322,3
38 - Autriche	81,6							0,3					81,9	84,0
61 - République Tchèque								1,2					1,2	
64 - Hongrie													0,0	52,4
66 - Roumanie					2 557,8								2 557,8	
Total UE (15)	36 312,1	43 876,2	50 029,3	52 193,0	56 939,0	60 678,6	54 865,4	43 734,8	0,0	0,0	0,0	0,0	398 628,4	441 726,8
TOTAL UE (15) + entrants	36 312,1	43 876,2	50 029,3	52 193,0	56 939,0	60 678,6	54 865,4	43 734,8	0,0	0,0	0,0	0,0	398 628,4	441 726,8
39 - Suisse	73,5			26,3									99,8	148,0
236 - Burkina-Faso						25,9							25,9	25,8
400 - Etats-unis d'amérique	1 650,5		1 220,5	0,5		1 000,0	25 078,7	73 896,2					102 846,4	6 227,3
404 - Canada							81,5	27,2					108,7	
456 - République dominicaine													0,0	46,2
508 - Brésil	235 934,4	162 877,1	228 040,4	218 972,6	185 241,2	156 857,4	170 284,2	99 194,1					1 457 401,4	2 007 503,2
528 - Argentine	7 604,8	11 164,7	6 655,6	18 653,9	48 293,6	106 608,3	68 959,0	27 544,8					295 484,7	360 870,6
664 - Inde	0,5	195,8	401,1	245,9	247,5	242,2							1 333,0	22 831,1
684 - Laos (république démocratique populaire)													0,0	
700 - Indonésie													0,0	25,1
720 - Chine (république populaire)													0,0	334,7
Total pays tiers	245 263,7	174 237,6	236 317,6	237 899,2	233 782,3	264 733,8	264 403,4	200 662,3	0,0	0,0	0,0	0,0	1 857 299,9	2 398 012,0
TOTAL futurs entrants + pays tiers	245 263,7	174 237,6	236 317,6	237 899,2	233 782,3	264 733,8	264 403,4	200 662,3	0,0	0,0	0,0	0,0	1 857 299,9	2 398 012,0
TOTAL général	281 575,8	218 113,8	286 346,9	290 092,2	290 721,3	325 412,4	319 268,8	244 397,1	0,0	0,0	0,0	0,0	2 255 928,3	2 839 738,8

Tourteaux d'arachide

Campagne : 2009 2010

Exportation : tourteau d'arachide (Volume : en tonnes)

	Juillet	Août	Septembre	Octobre	Novembre	Décembre	Janvier	Février	Mars	Avril	Mai	Juin	Cumul	Cumul N-1
11 - Espagne													0,0	5,8
17 - Belgique			1,0	0,5	1,9	0,9	1,0						5,3	1,9
63 - Slovaquie					0,1								0,1	
Total UE (15)	0,0	0,0	1,0	0,5	2,0	0,9	1,0	0,0	0,0	0,0	0,0	0,0	5,4	7,7
TOTAL UE (15) + entrants	0,0	0,0	1,0	0,5	2,0	0,9	1,0	0,0	0,0	0,0	0,0	0,0	5,4	7,7
TOTAL général	0,0	0,0	1,0	0,5	2,0	0,9	1,0	0,0	0,0	0,0	0,0	0,0	5,4	7,7

Campagne : 2009 2010

Importation : tourteau d'arachide (Volume : en tonnes)

	Juillet	Août	Septembre	Octobre	Novembre	Décembre	Janvier	Février	Mars	Avril	Mai	Juin	Cumul	Cumul N-1
3 - Pays-Bas	426,3	499,7	462,1	356,2	522,3	687,9	656,5	616,2					4 227,2	1 673,9
4 - Allemagne	54,8						26,1	5,2					86,1	81,5
11 - Espagne													0,0	50,0
17 - Belgique	157,1	158,6	212,1	186,4	51,3	158,8	52,4	77,0					1 053,7	171,6
30 - Suède			27,8										27,8	
Total UE (15)	638,2	658,3	702,0	542,6	573,6	846,7	735,0	698,4	0,0	0,0	0,0	0,0	5 394,8	1 977,0
TOTAL UE (15) + entrants	638,2	658,3	702,0	542,6	573,6	846,7	735,0	698,4	0,0	0,0	0,0	0,0	5 394,8	1 977,0
248 - Sénégal		1 688,0	107,2				1 997,4	133,2					3 925,8	
664 - Inde													0,0	24,0
Total pays tiers	0,0	1 688,0	107,2	0,0	0,0	0,0	1 997,4	133,2	0,0	0,0	0,0	0,0	3 925,8	24,0
TOTAL futurs entrants + pays tiers	0,0	1 688,0	107,2	0,0	0,0	0,0	1 997,4	133,2	0,0	0,0	0,0	0,0	3 925,8	24,0
TOTAL général	638,2	2 346,3	809,2	542,6	573,6	846,7	2 732,4	831,6	0,0	0,0	0,0	0,0	9 320,6	2 001,0

Tourteaux de lin

Campagne : 2009 2010

Exportation : Tourteau de lin (Volume : en tonnes)

	Juillet	Août	Septembre	Octobre	Novembre	Décembre	Janvier	Février	Mars	Avril	Mai	Juin	Cumul	Cumul N-1
4 - Allemagne													0,0	
11 - Espagne						5,4							5,4	5,4
17 - Belgique	26,6			25,4		159,6		27,5					239,1	524,4
38 - Autriche													0,0	
Total UE (15)	26,6	0,0	0,0	25,4	0,0	165,0	0,0	27,5	0,0	0,0	0,0	0,0	244,5	529,8
TOTAL UE (15) + entrants	26,6	0,0	0,0	25,4	0,0	165,0	0,0	27,5	0,0	0,0	0,0	0,0	244,5	529,8
39 - Suisse														25,2
Total pays tiers	0,0	0,0	0,0	0,0	0,0	0,0	0,0	0,0	0,0	0,0	0,0	0,0	0,0	25,2
TOTAL futurs entrants + pays tiers	0,0	0,0	0,0	0,0	0,0	0,0	0,0	0,0	0,0	0,0	0,0	0,0	0,0	25,2
TOTAL général	26,6	0,0	0,0	25,4	0,0	165,0	0,0	27,5	0,0	0,0	0,0	0,0	244,5	555,0

Campagne : 2009 2010

Importation : Tourteau de lin (Volume : en tonnes)

	Juillet	Août	Septembre	Octobre	Novembre	Décembre	Janvier	Février	Mars	Avril	Mai	Juin	Cumul	Cumul N-1
1 - France	57,8	162,7	87,0	172,2	74,4	121,8	175,4	128,8					980,1	717,7
3 - Pays-Bas	2 793,7			78,2	49,1	25,1	55,2	50,3					3 051,6	2 620,1
4 - Allemagne	55,3	109,3	51,9	26,6		25,7							268,8	7 068,6
5 - Italie													0,0	3 739,8
6 - Royaume-Uni	2 505,0		1 478,3			1 402,0							5 385,3	
11 - Espagne													0,0	26,5
17 - Belgique	7 620,4	7 847,0	8 792,8	9 028,9	8 345,7	9 160,7	7 599,8	6 786,5					65 181,8	69 181,7
38 - Autriche				2,0									2,0	3,0
Total UE (15)	13 032,2	8 119,0	10 410,0	9 307,9	8 469,2	10 735,3	7 830,4	6 965,6	0,0	0,0	0,0	0,0	74 869,6	83 357,4
TOTAL UE (15) + entrants	13 032,2	8 119,0	10 410,0	9 307,9	8 469,2	10 735,3	7 830,4	6 965,6	0,0	0,0	0,0	0,0	74 869,6	83 357,4
508 - Brésil													0,0	
528 - Argentine													0,0	58,1
664 - Inde								27,5					27,5	156,3
Total pays tiers	0,0	0,0	0,0	0,0	0,0	0,0	0,0	27,5	0,0	0,0	0,0	0,0	27,5	214,4
TOTAL futurs entrants + pays tiers	0,0	0,0	0,0	0,0	0,0	0,0	0,0	27,5	0,0	0,0	0,0	0,0	27,5	214,4
TOTAL général	13 032,2	8 119,0	10 410,0	9 307,9	8 469,2	10 735,3	7 830,4	6 993,1	0,0	0,0	0,0	0,0	74 897,1	83 571,8

Tourteaux de palmiste

Campagne : 2009 2010

Exportation : Tourteaux de Palmiste (Volume : en tonnes)

	Juillet	Août	Septembre	Octobre	Novembre	Décembre	Janvier	Février	Mars	Avril	Mai	Juin	Cumul	Cumul N-1
4 - Allemagne													0,0	1,3
6 - Royaume-Uni													0,0	26,4
11 - Espagne													0,0	0,2
17 - Belgique					1,1	3,2							4,3	0,1
18 - Luxembourg													0,0	1,4
Total UE (15)	0,0	0,0	0,0	0,0	1,1	3,2	0,0	0,0	0,0	0,0	0,0	0,0	4,3	29,4
TOTAL UE (15) + entrants	0,0	0,0	0,0	0,0	1,1	3,2	0,0	0,0	0,0	0,0	0,0	0,0	4,3	29,4
39 - Suisse														
740 - Hong-kong														
Total pays tiers	0,0	0,0	0,0	0,0	0,0	0,0	0,0	0,0	0,0	0,0	0,0	0,0	0,0	0,0
TOTAL futurs entrants + pays tiers	0,0	0,0	0,0	0,0	0,0	0,0	0,0	0,0	0,0	0,0	0,0	0,0	0,0	0,0
TOTAL général	0,0	0,0	0,0	0,0	1,1	3,2	0,0	0,0	0,0	0,0	0,0	0,0	4,3	29,4

Campagne : 2009 2010

Importation : Tourteaux de Palmiste (Volume : en tonnes)

	Juillet	Août	Septembre	Octobre	Novembre	Décembre	Janvier	Février	Mars	Avril	Mai	Juin	Cumul	Cumul N-1
1 - France													0,0	215,1
3 - Pays-Bas	341,3	371,1	430,1	502,5	474,9	430,1	485,0	143,8					3 178,8	2 866,5
4 - Allemagne			0,2		27,1								27,3	799,9
5 - Italie				3,2									3,2	1,7
11 - Espagne	80,6		27,2		103,6		0,3	79,4					291,1	614,0
17 - Belgique	1 008,2	1 139,7	796,9	1 248,7	1 764,8	1 884,3	2 082,9	1 477,7					11 403,2	10 815,1
Total UE (15)	1 430,1	1 510,8	1 254,4	1 754,4	2 370,4	2 314,4	2 568,2	1 700,9	0,0	0,0	0,0	0,0	14 903,6	15 312,3
TOTAL UE (15) + entrants	1 430,1	1 510,8	1 254,4	1 754,4	2 370,4	2 314,4	2 568,2	1 700,9	0,0	0,0	0,0	0,0	14 903,6	15 312,3
508 - Brésil													0,0	11 206,0
700 - Indonésie	4 500,0		372,9				59,3	30,5					4 962,7	17 860,0
701 - Malaisie	520,6	3 225,0	4 540,9	353,1	5 434,6	5 454,0	4 086,3	7 321,6					30 936,1	33 769,8
Total pays tiers	5 020,6	3 225,0	4 913,8	353,1	5 434,6	5 454,0	4 145,6	7 352,1	0,0	0,0	0,0	0,0	35 898,8	62 835,8
TOTAL futurs entrants + pays tiers	5 020,6	3 225,0	4 913,8	353,1	5 434,6	5 454,0	4 145,6	7 352,1	0,0	0,0	0,0	0,0	35 898,8	62 835,8
TOTAL général	6 450,7	4 735,8	6 168,2	2 107,5	7 805,0	7 768,4	6 713,8	9 053,0	0,0	0,0	0,0	0,0	50 802,4	78 148,1

Huiles brutes de colza

Campagne : 2009 2010

Exportation : Huiles brutes de colza (Volume : en tonnes)

	Juillet	Août	Septembre	Octobre	Novembre	Décembre	Janvier	Février	Mars	Avril	Mai	Juin	Cumul	Cumul N-1
3 - Pays-Bas	377,7	581,3	741,0	816,2	2 055,8	1 136,4	920,6	6 919,2					13 548,2	56 284,2
4 - Allemagne	1 871,3	1 086,6	5 984,9	7 865,2	2 144,7	1 052,6	3 443,2	1 845,5					25 294,0	49 140,0
5 - Italie	2 912,1	8 006,2	13 288,0	19 021,6	16 009,5	22 960,8	15 042,7	9 806,0					107 046,9	64 807,9
6 - Royaume-Uni	0,5	2,1	0,5	1,1	0,9	0,8		9,7					15,6	62,1
7 - Irlande	0,2			2 645,3		0,1	0,1	0,3					2 646,0	0,1
8 - Danemark			0,1					5,4					5,5	299,0
9 - Grèce	4,4		0,1		0,1	0,7		2,8					8,1	2,8
10 - Portugal				0,1		6 000,5	3 000,0	0,1					9 000,7	0,4
11 - Espagne	381,5	2 719,7	3 041,4	569,5	721,7	4 964,3	2 399,4	2 312,4					17 109,9	2 433,2
17 - Belgique	6 021,5	3 000,3	6 438,7	10 150,6	13 707,0	5 705,0	3 220,2	1 447,7					49 691,0	19 308,6
18 - Luxembourg	0,2	0,2	2,0	0,2	0,3	0,3	0,2	0,2					3,6	8,1
30 - Suède	4,5		2,9	8,3	1,7	2,6	0,3	11,6					31,9	15,1
38 - Autriche													0,0	0,0
46 - Malte													0,0	0,0
55 - Lituanie													0,0	5,7
60 - Pologne	7,0	8,3	6,9	9,9	3,2	3,0	4,2	5,9					48,4	45,0
61 - République Tchèque	1,6	0,9	2,5	1,6				0,1					6,7	15,0
64 - Hongrie													0,0	0,0
66 - Roumanie				0,1									0,1	0,0
91 - Slovaquie	0,3	0,3	0,4	0,4	0,2	0,4	0,1	0,1					2,2	0,7
600 - Chypre													0,0	0,0
Total UE (15)	11 582,8	15 405,9	29 509,4	41 090,1	34 645,1	41 827,5	28 031,0	22 367,0	0,0	0,0	0,0	0,0	224 458,8	192 427,9
TOTAL UE (15) + entrants	11 582,8	15 405,9	29 509,4	41 090,1	34 645,1	41 827,5	28 031,0	22 367,0	0,0	0,0	0,0	0,0	224 458,8	192 427,9
39 - Suisse		25,7	25,9			25,6							77,2	213,1
52 - Turquie	2,8		10,5	6,7	6,0								26,0	66,8
204 - Maroc					4,6			0,8					5,4	7,3
208 - Algérie							0,5						0,5	
276 - Ghana													0,0	77,9
388 - Afrique du sud													0,0	17,7
400 - Etats-unis d'amérique							11,8						11,8	1,2
404 - Canada													0,0	
508 - Brésil													0,0	3,6
624 - Israël	5,1					5,2							10,3	
Total pays tiers	7,9	25,7	36,4	6,7	10,6	30,8	12,3	0,8	0,0	0,0	0,0	0,0	131,2	387,6
TOTAL futurs entrants + pays tiers	7,9	25,7	36,4	6,7	10,6	30,8	12,3	0,8	0,0	0,0	0,0	0,0	131,2	387,6
TOTAL général	11 590,7	15 431,6	29 545,8	41 096,8	34 655,7	41 858,3	28 043,3	22 367,8	0,0	0,0	0,0	0,0	224 590,0	192 815,5

Campagne : 2009 2010

Importation : Huiles brutes de colza (Volume : en tonnes)

	Juillet	Août	Septembre	Octobre	Novembre	Décembre	Janvier	Février	Mars	Avril	Mai	Juin	Cumul	Cumul N-1
1 - France	6,5		0,4										6,9	9,0
3 - Pays-Bas	2 323,2	9 724,8	7 988,8	4 129,3	2 448,0	6 289,2	2 743,4	3 847,7					39 494,4	29 886,3
4 - Allemagne	153,8	3 155,0	1 298,8	269,2	263,5	254,9	390,4	469,1					6 254,7	747,9
5 - Italie		12,2	3,4	4,0	6,0	3,6	2,1	15,4					46,7	25,1
6 - Royaume-Uni	3,0		1,4	52,0	10,0	34,0	40,0	31,7					172,1	220,7
8 - Danemark	11,5	11,5		34,6									57,6	48,0
11 - Espagne													0,0	94,8
17 - Belgique	687,2	594,8	983,9	457,1	221,2	467,0	540,7	563,6					4 515,5	3 703,0
30 - Suède	7,6	8,3	0,7	11,8	4,0	7,5	9,1	6,8					55,8	54,7
Total UE (15)	3 192,8	13 506,6	10 277,4	4 958,0	2 952,7	7 056,2	3 725,7	4 934,3	0,0	0,0	0,0	0,0	50 603,7	34 789,5
TOTAL UE (15) + entrants	3 192,8	13 506,6	10 277,4	4 958,0	2 952,7	7 056,2	3 725,7	4 934,3	0,0	0,0	0,0	0,0	50 603,7	34 789,5
39 - Suisse													0,0	1,9
52 - Turquie					51,1								51,1	
75 - Russie													0,0	5 225,2
404 - Canada													0,0	1 061,9
647 - Emirats arabes unis	23 812,3			19 937,9	8 000,0	3 679,2		6 783,2					62 212,6	97 444,8
664 - Inde													0,0	0,0
Total pays tiers	23 812,3	0,0	0,0	19 937,9	8 051,1	3 679,2	0,0	6 783,2	0,0	0,0	0,0	0,0	62 263,7	103 733,8
TOTAL futurs entrants + pays tiers	23 812,3	0,0	0,0	19 937,9	8 051,1	3 679,2	0,0	6 783,2	0,0	0,0	0,0	0,0	62 263,7	103 733,8
TOTAL général	27 005,1	13 506,6	10 277,4	24 895,9	11 003,8	10 735,4	3 725,7	11 717,5	0,0	0,0	0,0	0,0	112 867,4	138 523,3

Huile raffinée de colza

Campagne : 2009 2010

Exportation : Huile raffinée de colza (Volume : en tonnes)

	Juillet	Août	Septembre	Octobre	Novembre	Décembre	Janvier	Février	Mars	Avril	Mai	Juin	Cumul	Cumul N-1
3 - Pays-Bas		0,4		17,0	23,5	24,7	1,6	25,3					92,5	1 210,1
4 - Allemagne	59,3	93,7	49,3	62,6	6 062,0	3 525,1	45,2	64,2					9 961,4	4 272,8
5 - Italie	83,2	25,3	87,0	406,0	296,0	28,4	117,8	114,5					1 158,2	4 310,4
6 - Royaume-Uni	286,1	2 528,5	2 606,9	164,0	2 314,9	2 753,2	279,8	2 507,3					13 440,7	10 485,2
7 - Irlande	5,5	2,7	0,7	1,3	0,7								10,9	22,1
8 - Danemark	319,4	431,8	442,8	392,8	393,8	582,7	364,5	445,7					3 373,5	3 129,7
9 - Grèce			4,8				2,4	0,8					8,0	
10 - Portugal	24,8	74,2	49,8	27,9		25,3	24,6	94,8					321,4	225,4
11 - Espagne	178,2	250,2	390,4	336,3	171,0	2 798,3	238,4	390,9					4 753,7	3 705,2
17 - Belgique	296,7	279,9	254,4	609,2	459,2	265,9	152,4	362,7					2 680,4	11 800,6
18 - Luxembourg	0,8	3,6	0,4	0,6	0,7	0,8	0,7	0,6					8,2	6,4
30 - Suède													0,0	0,9
32 - Finlande	0,3						0,3						0,6	
38 - Autriche	0,5		1,5	0,5	0,5	1,0	1,0	0,5					5,5	
46 - Malte				13,9	2,5	13,2	19,4	28,8					77,8	2,8
55 - Lituanie			0,1										0,1	
60 - Pologne		0,2	1,7										1,9	
61 - République Tchèque					51,2	34,4	51,0	34,6					171,2	
64 - Hongrie		0,4			0,9								1,3	
66 - Roumanie								0,1					0,1	
68 - Bulgarie													0,0	1,5
600 - Chypre	34,5	0,1		1 200,0	0,1		3,0						1 237,7	143,2
Total UE (15)	1 289,3	3 691,0	3 889,8	3 232,1	9 777,0	10 053,0	1 302,1	4 070,8	0,0	0,0	0,0	0,0	37 305,1	39 316,3
TOTAL UE (15) + entrants	1 289,3	3 691,0	3 889,8	3 232,1	9 777,0	10 053,0	1 302,1	4 070,8	0,0	0,0	0,0	0,0	37 305,1	39 316,3
24 - Islande			3,1	3,3	58,3	21,7	22,4	21,8					130,6	34,7
26 - Norvège	108,3	152,0	119,4	87,4	86,8	282,5	87,1	195,7					1 119,2	1 219,9
39 - Suisse	2,8	7,6	14,6	27,9	15,1	21,5	25,9	10,1					125,5	149,7
43 - Andorre													0,0	25,0
44 - Gibraltar													0,0	1,8
80 - Turkménistan				0,5									0,5	
204 - Maroc			22,0										22,0	
208 - Algérie	0,9												0,9	0,7
236 - Burkina-Faso		5,1	2,1			1,1	1,4						9,7	5,2
248 - Sénégal								5,5					5,5	4,2
272 - Côte-d'Ivoire				3,1	2,1	9,3		1,0					15,5	4,1
276 - Ghana						103,6							103,6	58,4
280 - Togo						44,9							44,9	3,9
284 - Bénin						2,8	44,0						46,8	
302 - Cameroun			1,5				2,1						3,6	2,9
314 - Gabon				0,7		15,0	11,0	3,7					30,4	4,5
318 - Congo république					1,0								1,0	
373 - Maurice													0,0	
377 - Mayotte													0,0	
388 - Afrique du sud		5,6		4,5		4,5	4,5	4,5					23,6	
404 - Canada		0,5											0,5	
428 - El Salvador													0,0	
604 - Liban	15,0	31,2		32,7	35,5	32,7	15,0	44,5					206,6	114,1
624 - Israël					41,7		13,9	27,8					83,4	
632 - Arabie saoudite	7,7	6,6						4,4					18,7	29,2
636 - Koweït	5,0	4,1						1,3					10,4	13,9
640 - Bahreïn	5,2	4,8	3,3			20,8	1,0	2,8					37,9	41,2
644 - Qatar				4,1				1,8					5,9	
647 - Emirats arabes unis	62,1	18,0	21,4	14,4	27,3	34,3	15,2	2,8					195,5	153,1
664 - Inde						2,7							2,7	
690 - Viet-Nam	3,0												3,0	
701 - Malaisie													0,0	0,9
720 - Chine (république populaire)													0,0	39,2
728 - Corée du sud				7,3	43,4								50,7	
732 - Japon													0,0	3,8
809 - Nouvelle-Calédonie et dépendances					8,3								8,3	
822 - Polynésie française					25,9	23,5	14,0	29,1					92,5	
Total pays tiers	210,0	235,5	187,4	185,9	345,4	620,9	257,5	356,8	0,0	0,0	0,0	0,0	2 399,4	1 910,4
TOTAL futurs entrants + pays tiers	210,0	235,5	187,4	185,9	345,4	620,9	257,5	356,8	0,0	0,0	0,0	0,0	2 399,4	1 910,4
TOTAL général	1 499,3	3 926,5	4 077,2	3 418,0	10 122,4	10 673,9	1 559,6	4 427,6	0,0	0,0	0,0	0,0	39 704,5	41 226,7

Huile raffinée de colza

Campagne : 2009 2010

Importation : Huile raffinée de colza (Volume : en tonnes)

	Juillet	Août	Septembre	Octobre	Novembre	Décembre	Janvier	Février	Mars	Avril	Mai	Juin	Cumul	Cumul N-1
1 - France	34,7	15,8	13,3	17,0	22,9	17,1	7,3	19,3					147,4	42,8
3 - Pays-Bas	6 615,6	12 349,2	9 768,0	9 673,0	11 286,5	9 298,3	3 534,9	729,5					63 255,0	34 263,4
4 - Allemagne	6 959,2	5 495,8	2 154,3	2 461,0	3 761,7	4 422,6	5 885,9	3 735,5					34 876,0	63 383,4
5 - Italie		2,7	2,7	0,9	32,5	22,6	14,4	1,8					77,6	35,4
6 - Royaume-Uni	1 036,1	1 062,1	983,5	979,7	951,1	996,8	865,8	886,5					7 761,6	7 205,1
10 - Portugal													0,0	0,2
11 - Espagne	146,0	101,5	139,1	92,0	106,2	130,3	95,1	83,2					893,4	6 583,5
17 - Belgique	2 188,2	2 423,6	2 398,6	7 798,0	3 680,3	3 712,0	3 438,4	2 848,6					28 487,7	34 335,3
30 - Suède	1,1	1,2	0,7	2,8	0,8	1,5	2,9	0,7					11,7	12,9
38 - Autriche													0,0	25,1
Total UE (15)	16 980,9	21 451,9	15 460,2	21 024,4	19 842,0	18 601,2	13 844,7	8 305,1	0,0	0,0	0,0	0,0	135 510,4	145 887,1
TOTAL UE (15) + entrants	16 980,9	21 451,9	15 460,2	21 024,4	19 842,0	18 601,2	13 844,7	8 305,1	0,0	0,0	0,0	0,0	135 510,4	145 887,1
39 - Suisse			1,1	0,4	1,4		1,2	0,9					5,0	224,1
75 - Russie					5 115,1								5 115,1	8 622,4
400 - Etats-unis d'amérique				0,2	0,2	0,1							0,5	
664 - Inde	6,3												6,3	
680 - Thaïlande													0,0	0,2
Total pays tiers	6,3	0,0	1,1	0,6	5 116,7	0,1	1,2	0,9	0,0	0,0	0,0	0,0	5 126,9	8 846,7
TOTAL futurs entrants + pays tiers	6,3	0,0	1,1	0,6	5 116,7	0,1	1,2	0,9	0,0	0,0	0,0	0,0	5 126,9	8 846,7
TOTAL général	16 987,2	21 451,9	15 461,3	21 025,0	24 958,7	18 601,3	13 845,9	8 306,0	0,0	0,0	0,0	0,0	140 637,3	154 733,8

Huile brute de tournesol

Campagne : 2009 2010

Exportation : Huile brute de tournesol (Volume : en tonnes)

	Juillet	Août	Septembre	Octobre	Novembre	Décembre	Janvier	Février	Mars	Avril	Mai	Juin	Cumul	Cumul N-1
3 - Pays-Bas	1 501,5	3 036,9	4 108,8	27,3	0,5	41,7	721,4	9 174,3					18 612,4	6 991,6
4 - Allemagne	835,8	573,3	166,3	476,4	165,1	317,9	641,1	1 232,1					4 408,0	9 848,3
5 - Italie	346,4	172,2	5 000,1	1,3	5 000,0								10 520,0	267,7
6 - Royaume-Uni	11 767,8	5 017,8	5,6	1 505,4	5 705,3	3 012,7	3 609,5	3 749,9					34 374,0	39 448,5
7 - Irlande	0,8		1,7	0,1	0,9			0,6					4,1	2,8
8 - Danemark	198,7	597,0	200,9	297,8	176,0	199,9	272,0	297,0					2 239,3	1 243,2
9 - Grèce			0,1					0,2					0,3	0,8
10 - Portugal			101,1	5 946,3	3 032,8	6 188,2		0,5					15 268,9	369,0
11 - Espagne	1 152,3	3 328,0	960,1	451,1	578,0	4 235,1	352,9	333,2					11 390,7	4 684,5
17 - Belgique	505,4	3 625,2	12,0	516,3	1 054,6	866,3	1 009,5	517,1					8 106,4	1 607,0
18 - Luxembourg	1,7	1,7	1,5	2,4	0,3	1,1	0,4	0,3					9,4	11,0
30 - Suède	675,8	501,2	573,4	801,0	703,0	501,7	158,5	1 602,0					5 516,6	3 281,3
32 - Finlande	0,5			0,8	0,5			0,4					2,2	5,2
38 - Autriche													0,0	0,0
46 - Malte						10,1							10,1	
54 - Lettonie													0,0	4,3
55 - Lituanie													0,0	41,2
60 - Pologne	0,5		0,2	0,8	0,2	1,7		0,3					3,7	5,1
61 - République Tchèque	3,1		0,7	0,1	0,3	0,3	0,9	0,6					6,0	3,5
91 - Slovaquie	1,8	3,5	2,5	0,8	1,0	1,8	0,6	1,4					13,4	3,7
600 - Chypre													0,0	
Total UE (15)	16 992,1	16 856,8	11 135,0	10 027,9	16 418,5	15 378,5	6 766,8	16 909,9	0,0	0,0	0,0	0,0	110 485,5	67 818,7
TOTAL UE (15) + entrants	16 992,1	16 856,8	11 135,0	10 027,9	16 418,5	15 378,5	6 766,8	16 909,9	0,0	0,0	0,0	0,0	110 485,5	67 818,7
39 - Suisse	323,7		147,5	515,0	0,9	100,8	106,5	120,6					1 315,0	2 173,5
96 - Macédoine	0,5	0,6	0,6		0,6	0,6	1,2						4,1	19,2
212 - Tunisie	196,2	242,6						248,2					687,0	324,2
272 - Côte-d'Ivoire					2,1								2,1	20,7
302 - Cameroun													0,0	0,9
314 - Gabon					6,3		3,6	16,4					26,3	16,0
318 - Congo république							3,8						3,8	3,9
322 - Congo (république démocratique : ex Zaïre)													0,0	17,1
330 - Angola													0,0	3,9
377 - Mayotte	32,0												32,0	76,5
400 - Etats-unis d'Amérique													0,0	8,4
404 - Canada													0,0	0,7
408 - Saint-Pierre et Miquelon													0,0	2,9
452 - Haïti													0,0	0,4
632 - Arabie saoudite					0,5								0,5	
647 - Emirats arabes unis													0,0	
706 - Singapour													0,0	0,4
728 - Corée du sud													0,0	1,4
732 - Japon				0,2		0,1							0,3	0,3
809 - Nouvelle-Calédonie et dépendances		6,4				15,4							21,8	53,6
822 - Polynésie française	16,5	16,9											33,4	86,9
Total pays tiers	568,9	266,5	148,1	515,2	10,4	116,9	115,1	385,2	0,0	0,0	0,0	0,0	2 126,3	2 810,9
TOTAL futurs entrants + pays tiers	568,9	266,5	148,1	515,2	10,4	116,9	115,1	385,2	0,0	0,0	0,0	0,0	2 126,3	2 810,9
TOTAL général	17 561,0	17 123,3	11 283,1	10 543,1	16 428,9	15 495,4	6 881,9	17 295,1	0,0	0,0	0,0	0,0	112 611,8	70 629,6

Huile brute de tournesol

Campagne : 2009 2010

Importation : Huile brute de tournesol (Volume : en tonnes)

	Juillet	Août	Septembre	Octobre	Novembre	Décembre	Janvier	Février	Mars	Avril	Mai	Juin	Cumul	Cumul N-1
1 - France		0,3				4,1							4,4	19,7
3 - Pays-Bas	49,1	3 507,4	1 001,3	8,6	10,5	6,4	18,0	53,8					4 655,1	32 941,5
4 - Allemagne	1,2	6,3	27,2	55,5	201,8	202,8	8,8	10,8					514,4	4 781,8
5 - Italie	88,7	293,1	673,5	475,8	1 291,7	1 750,3	976,4	1 321,3					6 870,8	3 797,7
6 - Royaume-Uni				188,6	5,5	3,4	2,7						200,2	6,1
8 - Danemark													0,0	30,2
9 - Grèce	1,6	2,3	1,7	3,1	1,5	2,2	1,6	0,4					14,4	8,5
10 - Portugal	5,3	1,7	3,8	6,5	8,3	2,1	5,4	0,9					34,0	34,3
11 - Espagne	98,3	82,4	147,8	43,2	66,0	67,9	51,1	110,5					667,2	429,8
17 - Belgique	787,9	954,0	801,1	318,6	802,0	836,5	637,6	454,4					5 592,1	3 177,1
38 - Autriche	0,8					3,7							4,5	24,7
Total UE (15)	1 032,9	4 847,5	2 656,4	1 099,9	2 387,3	2 879,4	1 701,6	1 952,1	0,0	0,0	0,0	0,0	18 557,1	45 251,4
TOTAL UE (15) + entrants	1 032,9	4 847,5	2 656,4	1 099,9	2 387,3	2 879,4	1 701,6	1 952,1	0,0	0,0	0,0	0,0	18 557,1	45 251,4
52 - Turquie													0,0	3,2
72 - Ukraine	13 500,0	23 699,9			13 800,0	14 000,0	15 000,0						79 999,9	51 559,1
75 - Russie	2 463,8					282,9							2 746,7	750,0
204 - Maroc													0,0	0,3
388 - Afrique du sud													0,0	1 854,8
508 - Brésil													0,0	1 200,0
516 - Bolivie													0,0	806,0
520 - Paraguay													0,0	4 193,8
528 - Argentine	805,1	3 200,0	6 500,0	20,9	2 796,3		520,0	500,0					14 342,3	44 572,6
616 - Iran (république islamique)													0,0	
624 - Israël					1,8								1,8	
Total pays tiers	16 768,9	26 899,9	6 500,0	20,9	16 598,1	14 282,9	15 520,0	500,0	0,0	0,0	0,0	0,0	97 090,7	104 939,8
TOTAL futurs entrants + pays tiers	16 768,9	26 899,9	6 500,0	20,9	16 598,1	14 282,9	15 520,0	500,0	0,0	0,0	0,0	0,0	97 090,7	104 939,8
TOTAL général	17 801,8	31 747,4	9 156,4	1 120,8	18 985,4	17 162,3	17 221,6	2 452,1	0,0	0,0	0,0	0,0	115 647,8	150 191,2

Huile raffinée de tournesol

Campagne : 2009 2010

Exportation : Huile raffinée de tournesol (Volume : en tonnes)

	Juillet	Août	Septembre	Octobre	Novembre	Décembre	Janvier	Février	Mars	Avril	Mai	Juin	Cumul	Cumul N-1
3 - Pays-Bas	1 276,3	868,6	941,3	7 065,8	12 357,9	7 344,3	8 925,1	1 135,6					39 914,9	17 282,2
4 - Allemagne	1 934,3	1 508,9	1 284,9	1 385,8	1 532,1	2 142,8	1 940,3	2 231,0					13 960,1	11 869,9
5 - Italie	1 063,5	895,4	1 589,1	965,5	855,3	909,4	728,7	354,2					7 361,1	6 962,3
6 - Royaume-Uni	1 679,4	2 816,9	2 478,1	2 948,0	3 339,0	3 410,4	3 426,2	2 563,5					22 661,5	22 291,1
7 - Irlande	55,7	26,5	75,3	57,5	41,1	51,5	28,2	31,3					367,1	260,1
8 - Danemark	163,4	149,4	234,1	165,5	124,9	167,6	116,2	164,8					1 285,9	1 642,1
9 - Grèce								1,6					1,6	0,6
10 - Portugal	0,2	112,8	1,4	44,1	21,7	109,8	14,7	55,5					360,2	102,3
11 - Espagne	925,4	588,5	653,5	1 236,4	1 528,3	2 141,0	1 737,4	1 689,6					10 500,1	7 203,6
17 - Belgique	3 209,9	2 623,5	4 325,8	4 812,0	3 472,5	3 886,4	3 927,1	3 037,5					29 294,7	19 374,2
18 - Luxembourg	5,3	6,0	4,3	7,0	12,9	4,3	10,2	3,1					53,1	53,9
30 - Suède			500,0										500,0	300,0
32 - Finlande	0,2						0,1						0,1	0,1
38 - Autriche	3,3	4,8	5,9	7,1	160,2	51,9	176,9	127,0					536,9	927,8
46 - Malte	12,7	59,9	37,5	13,8	21,2	14,5	50,2	20,6					230,4	347,6
53 - Estonie													0,0	8,4
54 - Lettonie					6,2								6,2	4,3
55 - Lituanie	4,1		0,1		1,8	0,4	0,8						7,0	22,4
60 - Pologne			13,8	0,1	23,5	0,1							37,5	0,1
61 - République Tchèque	0,7		1,3		0,7	1,0		1,1					4,8	852,1
64 - Hongrie		0,3	0,1		0,8	0,8							2,0	1,4
66 - Roumanie			1,4										1,4	0,4
68 - Bulgarie	0,5		0,3	0,1			1,1						0,0	2,4
69 - Chine	136,1	72,8	59,8	117,3	74,6	147,4		72,8					2,2	3,5
690 - Chine													880,4	746,8
Total UE (15)	10 471,0	9 734,1	12 207,8	18 826,0	23 574,5	20 384,7	21 084,1	11 487,4	0,0	0,0	0,0	0,0	127 769,6	92 270,6
TOTAL UE (15) + entrants	10 471,0	9 734,1	12 207,8	18 826,0	23 574,5	20 384,7	21 084,1	11 487,4	0,0	0,0	0,0	0,0	127 769,6	92 270,6
24 - Islande		44,1	18,9	18,5	9,1								90,6	158,2
28 - Norvège	54,0	43,4	32,5	43,4	20,9	64,9	21,9	64,9					345,9	365,1
39 - Suisse	187,8	127,7	124,7	120,8	293,5	98,8	193,7	219,3					1 366,3	1 666,7
52 - Turquie								0,6					0,6	99,8
75 - Russie								0,0					0,0	1,5
76 - Géorgie								0,0					0,0	7,2
204 - Maroc								0,0					0,0	4,2
208 - Algérie								0,0					0,0	0,8
212 - Tunisie						1 500,0							1 500,0	
216 - Libye						1 500,0							1 500,0	
220 - Égypte			13,9	28,9	41,4		28,0	41,1					153,3	20,7
228 - Mauritanie				37,5									37,5	
232 - Mali													0,0	6,9
236 - Burkina-Faso		7,4	4,3			1,3	5,1						18,1	13,7
240 - Niger				4,2									4,2	
244 - Tchad								0,6					0,6	4,9
248 - Sénégal	4,9		2,9	27,6			6,7	11,5					53,8	29,2
272 - Côte-d'Ivoire	12,2		11,8	18,7	9,4	95,1							230,4	186,5
276 - Ghana			4,5	3,1				2,8					10,4	32,5
280 - Togo			0,8	3,8	16,0		1,3						21,9	23,3
284 - Bénin	5,2					2,0							7,2	3,0
302 - Cameroun	3,3		8,8	16,0		15,4	11,4						55,5	21,3
306 - République Centrafricaine													0,0	1,0
310 - Guinée équatoriale								2,6					2,6	3,0
314 - Gabon	26,0		16,8	22,4	21,1	77,7	6,7	1,7					172,4	40,2
318 - Congo républicain		2,5		12,5	0,7	16,2	1,1						33,0	30,3
338 - Djibouti			9,9					10,8					20,7	40,6
370 - Madagascar	13,3							0,9					14,2	18,9
376 - Comores					0,7								0,7	
377 - Mayotte								34,1					34,1	17,3
400 - Etats-unis d'Amérique	20,1		39,9	119,4	895,3	5,9	0,2	5,0					1 085,8	1,2
404 - Canada				0,2	3,2	0,7		0,7					4,8	3,0
408 - Saint-Pierre et Miquelon			2,8		1,2			1,0					5,0	0,7
478 - Antilles néerlandaises													0,0	1,8
528 - Argentine													0,0	0,1
604 - Liban	100,5	51,4	95,8	78,6	90,7	127,2	63,0	82,5					689,7	527,9
608 - Syrie				29,5		29,9							59,8	89,8
624 - Israël	16,5			15,0		15,0							46,5	113,1
628 - Jordanie				13,2									13,2	22,0
632 - Arabie saoudite	46,0	61,5	42,1	29,5	28,0	44,2	28,9	109,0					389,2	201,9
636 - Koweït	9,2	56,1	44,2				29,5	11,4					150,4	258,8
640 - Bahreïn	8,3	9,1	69,2	15,0			8,6	10,1	26,1				146,4	139,9
644 - Qatar				5,2				5,4					10,6	
647 - Emirats arabes unis	150,0	53,4	48,3	56,1	41,6	51,3	26,2	35,0					461,9	254,8
649 - Oman					14,4								14,4	26,0
659 - Viet-Nam	3,0							3,0					3,0	
701 - Malaisie		0,3		64,4	104,7			0,3					169,7	1,2
706 - Singapour				212,7				217,6					430,3	
728 - Corée du sud		0,8	20,6	41,3		0,2		0,7					63,6	1,0
732 - Japon	62,1	61,2	40,2	121,5	42,9	61,5	122,4	223,3					735,1	245,0
736 - Taïwan													0,0	27,1
740 - Hong-Kong													0,0	0,0
800 - Australie													0,0	0,0
809 - Nouvelle-Calédonie et dépendances	36,7	51,5	58,2	107,2	88,8	147,7	124,4	85,1					699,6	1 093,3
811 - Îles Wallis et Futuna			15,2	17,3									32,5	31,2
816 - Vanuatu							3,0						3,0	4,1
822 - Polynésie française	184,7	110,2	76,5	151,6	89,8	139,6	79,8	85,9					921,1	976,5
860 - Territoires palestiniens occupés													0,0	15,0
Total pays tiers	943,8	695,8	787,6	1 433,0	1 816,5	4 003,2	766,3	1 362,0	0,0	0,0	0,0	0,0	11 808,2	6 831,3
TOTAL futurs entrants + pays tiers	943,8	695,8	787,6	1 433,0	1 816,5	4 003,2	766,3	1 362,0	0,0	0,0	0,0	0,0	11 808,2	6 831,3
TOTAL général	11 414,8	10 429,9	12 995,4	20 259,0	25 391,0	24 387,9	21 850,4	12 849,4	0,0	0,0	0,0	0,0	139 577,8	99 101,9

Huile raffinée de tournesol

Campagne : 2009 2010

Importation : Huile raffinée de tournesol (Volume : en tonnes)

	Juillet	Août	Septembre	Octobre	Novembre	Décembre	Janvier	Février	Mars	Avril	Mai	Juin	Cumul	Cumul N-1
1 - France	209,8	204,0	531,2	532,7	248,3	319,5	423,7	359,2					2 828,4	1 409,0
3 - Pays-Bas	451,1	273,6	397,7	280,7	117,0	135,4	481,9	252,3					2 389,7	4 766,0
4 - Allemagne	30,4	29,9	62,6	65,0	56,3	43,2	163,8	44,3					495,5	4 419,9
5 - Italie	31,3	13,7	11,6	31,4	69,6	24,0	64,7	12,8					259,1	164,7
6 - Royaume-Uni		0,8	0,7	0,7	0,7	0,7	1,1	0,5					5,2	29,7
8 - Danemark	84,5				79,9	56,4							220,8	225,6
10 - Portugal	11,0			0,5			1,9	3,8					17,2	0,0
11 - Espagne	579,2	558,0	936,7	552,7	516,3	604,7	278,7	413,0					4 439,3	9 343,7
17 - Belgique	2 963,4	3 198,8	3 085,9	5 481,9	3 713,8	3 773,1	4 073,7	2 565,1					28 855,7	15 984,0
18 - Luxembourg						0,5							0,5	0,0
30 - Suède						0,5							0,5	
64 - Hongrie													0,0	3 111,5
68 - Bulgarie				12,7									12,7	
Total UE (15)	4 360,7	4 278,8	5 026,4	6 958,3	4 801,9	4 958,0	5 489,5	3 651,0	0,0	0,0	0,0	0,0	39 524,6	39 454,1
TOTAL UE (15) + entrants	4 360,7	4 278,8	5 026,4	6 958,3	4 801,9	4 958,0	5 489,5	3 651,0	0,0	0,0	0,0	0,0	39 524,6	39 454,1
39 - Suisse													0,0	2,1
52 - Turquie		26,0		58,1				0,1					84,2	20,5
72 - Ukraine													0,0	2 127,4
75 - Russie													0,0	37,2
204 - Maroc													0,0	2,7
373 - Maurice													0,0	1,7
400 - Etats-unis d'amérique	0,1			5,7	17,6			0,2					23,6	
500 - Equateur			18,1		22,8								40,9	
528 - Argentine					0,2								0,2	
604 - Liban		0,6											0,6	
624 - Israël													0,0	27,8
640 - Bahreïn													0,0	13,0
647 - Emirats arabes unis													0,0	36,4
680 - Thaïlande													0,0	0,4
951 - Pays non déterminés échanges intra													0,0	121,4
952 - Pays non déterminés échanges extra			11,4										11,4	9,9
Total pays tiers	0,1	26,6	29,5	63,8	40,6	0,0	0,0	0,3	0,0	0,0	0,0	0,0	160,9	2 400,5
TOTAL futurs entrants + pays tiers	0,1	26,6	29,5	63,8	40,6	0,0	0,0	0,3	0,0	0,0	0,0	0,0	160,9	2 400,5
TOTAL général	4 360,8	4 305,4	5 055,9	7 022,1	4 842,5	4 958,0	5 489,5	3 651,3	0,0	0,0	0,0	0,0	39 685,5	41 854,6

Huile brute de soja

Campagne : 2009 2010

Exportation : Huile brute de soja (Volume : en tonnes)

	Juillet	Août	Septembre	Octobre	Novembre	Décembre	Janvier	Février	Mars	Avril	Mai	Juin	Cumul	Cumul N-1
3 - Pays-Bas													0,0	51,8
4 - Allemagne	0,3		0,4		0,8		0,4	1,3					3,2	1,7
5 - Italie	0,1												0,1	9 002,5
6 - Royaume-Uni						0,5							0,5	
7 - Irlande			0,1	0,1			0,1						0,3	
9 - Grèce			0,1		0,1			0,1					0,3	0,2
10 - Portugal	0,1	0,2		0,4	0,1			0,5					1,3	1,5
11 - Espagne	4 003,6	3 000,0	178,9	26,1	0,7	0,6		153,6					7 363,5	8,9
17 - Belgique	2,0		0,8	1,0	0,1	0,6	1,2	0,6					6,3	41,0
18 - Luxembourg													0,0	0,2
32 - Finlande								0,4					0,4	0,2
53 - Estonie					1,5			1,5					3,0	
60 - Pologne	24,0												24,0	23,8
61 - République Tchèque	0,1		0,2		0,4	0,2		0,2					1,1	1,7
64 - Hongrie			0,3										0,3	0,8
600 - Chypre													0,0	
Total UE (15)	4 030,2	3 000,2	180,8	27,6	3,7	1,9	1,7	158,2	0,0	0,0	0,0	0,0	7 404,3	9 134,3
TOTAL UE (15) + entrants	4 030,2	3 000,2	180,8	27,6	3,7	1,9	1,7	158,2	0,0	0,0	0,0	0,0	7 404,3	9 134,3
39 - Suisse			25,0			25,3							50,3	203,6
208 - Algérie	3 000,0												3 000,0	
248 - Sénégal													0,0	0,5
272 - Côte-d'Ivoire						0,6							0,6	
314 - Gabon													0,0	0,4
483 - Serbie				0,4	0,6								1,0	
822 - Polynésie française			5,9										5,9	0,3
Total pays tiers	3 000,0	0,0	30,9	0,4	0,6	25,9	0,0	0,0	0,0	0,0	0,0	0,0	3 057,8	204,8
TOTAL futurs entrants + pays tiers	3 000,0	0,0	30,9	0,4	0,6	25,9	0,0	0,0	0,0	0,0	0,0	0,0	3 057,8	204,8
TOTAL général	7 030,2	3 000,2	211,7	28,0	4,3	27,8	1,7	158,2	0,0	0,0	0,0	0,0	10 462,1	9 339,1

Huile brute de soja

Campagne : 2009 2010

Importation : Huile brute de soja (Volume : en tonnes)

	Juillet	Août	Septembre	Octobre	Novembre	Décembre	Janvier	Février	Mars	Avril	Mai	Juin	Cumul	Cumul N-1
1 - France													0,0	50,0
3 - Pays-Bas	422,9	641,6	3 702,0	11 331,5	3 144,2	6 093,2	1 327,8	7 364,5					34 027,7	2 154,6
4 - Allemagne	48,4		67,8	24,4	26,3	80,8	0,4	72,3					320,4	1 297,5
5 - Italie	924,9	459,6	1 635,1	719,7	1 117,3	224,9	901,9	26,8					6 010,2	1 937,6
6 - Royaume-Uni	36,7			2,1		16,1		15,6					70,5	34,1
7 - Irlande													0,0	0,5
11 - Espagne	473,2	575,9	541,0	423,8	457,3	424,9	3 148,9	154,6					6 199,6	26 743,0
17 - Belgique	243,9	161,7	526,4	559,6	274,1	693,1	194,6	758,1					3 411,5	3 483,2
30 - Suède													0,0	1,4
Total UE (15)	2 150,0	1 838,8	6 472,3	13 061,1	5 019,2	7 533,0	5 573,6	8 391,9	0,0	0,0	0,0	0,0	50 039,9	35 701,9
TOTAL UE (15) + entrants	2 150,0	1 838,8	6 472,3	13 061,1	5 019,2	7 533,0	5 573,6	8 391,9	0,0	0,0	0,0	0,0	50 039,9	35 701,9
28 - Norvège				1 009,3									1 009,3	1 802,9
400 - Etats-unis d'amérique													0,0	25,1
459 - Antigua et barbuda													0,0	85,7
508 - Brésil	2 075,5	11 981,5	3 000,0	3 012,5				73,9					20 143,4	46 187,7
528 - Argentine		22,5	3 000,0										3 022,5	140 271,4
Total pays tiers	2 075,5	12 004,0	6 000,0	4 021,8	0,0	0,0	0,0	73,9	0,0	0,0	0,0	0,0	24 175,2	188 372,8
TOTAL futurs entrants + pays tiers	2 075,5	12 004,0	6 000,0	4 021,8	0,0	0,0	0,0	73,9	0,0	0,0	0,0	0,0	24 175,2	188 372,8
TOTAL général	4 225,5	13 842,8	12 472,3	17 082,9	5 019,2	7 533,0	5 573,6	8 465,8	0,0	0,0	0,0	0,0	74 215,1	224 074,7

Huile raffinée de soja

Campagne : 2009 2010

Exportation : Huile raffinée de soja (Volume : en tonnes)

	Juillet	Août	Septembre	Octobre	Novembre	Décembre	Janvier	Février	Mars	Avril	Mai	Juin	Cumul	Cumul N-1
3 - Pays-Bas							8,1						8,1	54,6
4 - Allemagne	41,6	44,0	44,1	37,5	70,1	49,5	94,7	80,2					461,7	341,6
5 - Italie													0,0	28,1
6 - Royaume-Uni	26,5		35,6	8,0				51,9					122,0	1 129,5
7 - Irlande	0,2	1,3	6,8	2,1		0,5	4,0	2,3					17,2	22,6
8 - Danemark	26,6				0,3								26,9	95,0
9 - Grèce			1,1					0,1					1,2	0,4
11 - Espagne	1,2	1,2	1,9	6,8	2,9	0,4	4,0	0,7					19,1	29,2
17 - Belgique	51,7	63,9	37,0	81,2	14,2	25,4	122,7	10,4					406,5	793,7
18 - Luxembourg	1,5	0,7	0,7	0,7	0,7	0,7	0,7	0,7					6,4	4,6
32 - Finlande	0,3												0,3	
38 - Autriche													0,0	
54 - Lettonie					5,7	0,4							6,1	15,2
55 - Lituanie													0,0	77,4
60 - Pologne			1,6			0,1	2,2	1,4					5,3	66,8
64 - Hongrie					1,0								1,0	0,0
66 - Roumanie								0,1					0,1	
91 - Slovaquie		1,1		1,1			0,5						2,7	
600 - Chypre	28,9	15,0	43,8		15,0	101,5		15,0					219,2	239,9
Total UE (15)	178,5	127,2	172,6	137,4	109,9	178,5	236,9	162,8	0,0	0,0	0,0	0,0	1 303,8	2 898,6
TOTAL UE (15) + entrants	178,5	127,2	172,6	137,4	109,9	178,5	236,9	162,8	0,0	0,0	0,0	0,0	1 303,8	2 898,6
28 - Norvège	26,6												26,6	105,6
72 - Ukraine					0,4								0,4	
76 - Géorgie	187,0												187,0	
82 - Tadjikistan													0,0	485,2
224 - Soudan	17,9												17,9	1 613,0
228 - Mauritanie													0,0	326,8
232 - Mali													0,0	5,9
236 - Burkina-Faso		12,5	6,7			4,1	6,6						29,9	16,7
240 - Niger				4,5									4,5	10,7
248 - Sénégal													0,0	
272 - Côte-d'Ivoire													0,0	4,5
276 - Ghana			7,3		6,4			6,7					20,4	21,3
280 - Togo				8,5			2,5						11,0	40,8
284 - Bénin						1,9							1,9	3,3
302 - Cameroun	5,8												5,8	99,1
314 - Gabon													0,0	1,6
318 - Congo république													0,0	15,7
338 - Djibouti													0,0	5,2
370 - Madagascar				0,8									0,8	0,4
375 - Comores													0,0	2,0
389 - Namibie								37,4					37,4	
400 - Etats-unis d'Amérique													0,0	
412 - Mexique							0,8	3,3					4,1	
424 - Honduras								18,8					18,8	56,3
452 - Haïti													0,0	242,1
478 - Antilles néerlandaises													0,0	10,8
604 - Liban													0,0	
616 - Iran (république islamique)								56,3					56,3	
649 - Oman		0,1											0,1	
703 - Brunei													0,0	44,0
732 - Japon													0,0	0,1
809 - Nouvelle-Calédonie et dépendances		9,9					8,7						18,6	70,7
816 - Vanuatu		10,6					5,5						16,1	5,3
822 - Polynésie française	33,0	20,2	1,7	20,3	10,9	23,3	14,6	8,6					132,6	122,6
960 - Territoire palestinien occupé													0,0	144,6
Total pays tiers	270,3	53,3	15,7	34,1	17,7	29,3	38,7	131,1	0,0	0,0	0,0	0,0	590,2	3 454,3
TOTAL futurs entrants + pays tiers	270,3	53,3	15,7	34,1	17,7	29,3	38,7	131,1	0,0	0,0	0,0	0,0	590,2	3 454,3
TOTAL général	448,8	180,5	188,3	171,5	127,6	207,8	275,6	293,9	0,0	0,0	0,0	0,0	1 894,0	6 352,9

Huile raffinée de soja

Campagne : 2009 2010

Importation : Huile raffinée de soja (Volume : en tonnes)

	Juillet	Août	Septembre	Octobre	Novembre	Décembre	Janvier	Février	Mars	Avril	Mai	Juin	Cumul	Cumul N-1
1 - France				8,1				125,2					133,3	659,9
3 - Pays-Bas	348,0	298,7	1 639,4	605,3	6 236,5	13 833,9	8 348,5	947,5					32 257,8	6 839,8
4 - Allemagne	277,5	312,1	276,6	267,8	147,7	227,3	254,0	6 310,7					8 073,7	4 271,7
5 - Italie		1,3	0,1		25,4	24,2							51,0	3,2
6 - Royaume-Uni			3 008,7					0,9					3 009,6	25,4
7 - Irlande			0,1		0,4	0,8		0,2					1,5	0,6
8 - Danemark													0,0	
11 - Espagne	568,3	32,6	60,9	86,9	18,6	39,3	11,9	54,9					873,4	34 210,2
17 - Belgique	176,8	69,0	161,6	130,2	317,1	200,8	272,9	145,8					1 474,2	1 623,5
38 - Autriche					48,0	24,0		48,0					120,0	48,0
Total UE (15)	1 370,6	713,7	5 147,4	1 098,3	6 793,7	14 350,3	8 887,3	7 633,2	0,0	0,0	0,0	0,0	45 994,5	47 682,3
TOTAL UE (15) + entrants	1 370,6	713,7	5 147,4	1 098,3	6 793,7	14 350,3	8 887,3	7 633,2	0,0	0,0	0,0	0,0	45 994,5	47 682,3
39 - Suisse	747,6							2 160,0					2 907,6	0,2
75 - Russie		3 008,7		3 010,8			1 510,8	3 011,6					10 541,9	
204 - Maroc													0,0	16,6
208 - Algérie													0,0	12,0
400 - Etats-unis d'amérique	1,9	8,1	7,9	0,1	4,2	8,0	1,6	8,1					39,9	2,3
508 - Brésil			10 006,2	9 986,9		3 018,2	1 511,0						24 522,3	99 116,1
528 - Argentine													0,0	7 952,3
664 - Inde	17,6												17,6	
700 - Indonésie	25,0						25,0						50,0	
736 - Taiwan													0,0	
800 - Australie							24,0						24,0	
952 - Pays non déterminés échanges extra			4,2										4,2	
Total pays tiers	792,1	3 016,8	10 018,3	12 997,8	4,2	3 026,2	3 072,4	5 179,7	0,0	0,0	0,0	0,0	38 107,5	107 099,5
TOTAL futurs entrants + pays tiers	792,1	3 016,8	10 018,3	12 997,8	4,2	3 026,2	3 072,4	5 179,7	0,0	0,0	0,0	0,0	38 107,5	107 099,5
TOTAL général	2 162,7	3 730,5	15 165,7	14 096,1	6 797,9	17 376,5	11 959,7	12 812,9	0,0	0,0	0,0	0,0	84 102,0	154 781,8

Huile brute de lin

Campagne : 2009 2010

Exportation : Huile brute de lin (Volume : en tonnes)

	Juillet	Août	Septembre	Octobre	Novembre	Décembre	Janvier	Février	Mars	Avril	Mai	Juin	Cumul	Cumul N-1
3 - Pays-Bas			26,3		25,1								51,4	0,2
4 - Allemagne	105,8	107,4	127,6	82,6	101,0	100,8	100,8	103,3					829,3	801,3
5 - Italie		28,3		27,7				28,6					84,6	
6 - Royaume-Uni													0,0	5,5
7 - Irlande	0,3												0,3	
8 - Danemark													0,0	1,3
11 - Espagne	0,2												0,2	
17 - Belgique		1,3	0,1		0,1		0,1						1,6	83,3
18 - Luxembourg													0,0	0,1
38 - Autriche	1,7	0,9	0,2	0,1	0,2	0,1	0,1	0,2					3,5	1,3
66 - Roumanie													0,0	
Total UE (15)	108,0	137,9	154,2	110,4	126,4	100,9	101,0	132,1	0,0	0,0	0,0	0,0	970,9	893,0
TOTAL UE (15) + entrants	108,0	137,9	154,2	110,4	126,4	100,9	101,0	132,1	0,0	0,0	0,0	0,0	970,9	893,0
39 - Suisse					0,1								0,1	2,4
248 - Sénégal						0,4							0,4	
314 - Gabon							0,6						0,6	
Total pays tiers	0,0	0,0	0,0	0,0	0,1	0,4	0,6	0,0	0,0	0,0	0,0	0,0	1,1	2,4
TOTAL futurs entrants + pays tiers	0,0	0,0	0,0	0,0	0,1	0,4	0,6	0,0	0,0	0,0	0,0	0,0	1,1	2,4
TOTAL général	108,0	137,9	154,2	110,4	126,5	101,3	101,6	132,1	0,0	0,0	0,0	0,0	972,0	895,4

Campagne : 2009 2010

Importation : Huile brute de lin (Volume : en tonnes)

	Juillet	Août	Septembre	Octobre	Novembre	Décembre	Janvier	Février	Mars	Avril	Mai	Juin	Cumul	Cumul N-1
1 - France							0,4						0,4	
3 - Pays-Bas			0,2		0,4	0,4							1,0	1,7
4 - Allemagne			0,8	0,8		0,2	0,4	0,4					2,6	2,6
5 - Italie													0,0	2,4
6 - Royaume-Uni													0,0	0,4
11 - Espagne			26,2	24,7	26,1								77,0	
17 - Belgique	125,1	77,4	125,9	51,0	74,9	51,1	128,5	51,4					685,3	1 428,8
30 - Suède													0,0	0,2
Total UE (15)	125,1	77,4	153,1	76,5	101,4	51,7	129,3	51,8	0,0	0,0	0,0	0,0	766,3	1 436,1
TOTAL UE (15) + entrants	125,1	77,4	153,1	76,5	101,4	51,7	129,3	51,8	0,0	0,0	0,0	0,0	766,3	1 436,1
TOTAL général	125,1	77,4	153,1	76,5	101,4	51,7	129,3	51,8	0,0	0,0	0,0	0,0	766,3	1 436,1

Huile raffinée de lin

Campagne : 2009 2010

Exportation : Huile raffinée de lin (Volume : en tonnes)

	Juillet	Août	Septembre	Octobre	Novembre	Décembre	Janvier	Février	Mars	Avril	Mai	Juin	Cumul	Cumul N-1
3 - Pays-Bas			0,2			0,2	0,2	0,4					1,0	3,7
4 - Allemagne								0,1					0,1	50,0
5 - Italie				24,8	0,2	0,2		0,4					25,6	0,0
6 - Royaume-Uni	0,1		0,1	0,1	0,1	0,1							0,5	0,4
7 - Irlande	0,2			0,2	0,3			0,3					1,0	0,6
8 - Danemark													0,0	24,0
9 - Grèce			0,1		0,1			0,1					0,3	0,3
10 - Portugal			0,8	1,9	1,5			0,7					4,9	6,2
11 - Espagne	0,2		0,4	2,0	0,2	0,9		0,3					4,0	6,3
17 - Belgique	0,8	1,8	1,7	0,7	0,3	1,0	4,8	1,4					12,5	7,8
18 - Luxembourg		0,1											0,1	0,1
32 - Finlande													0,0	0,0
38 - Autriche													0,0	0,0
60 - Pologne	0,1		0,2		0,1								0,4	0,3
61 - République Tchèque	0,4		0,5		0,3	0,6		0,4					2,2	2,1
63 - Slovaquie			1,0										1,0	
600 - Chypre													0,0	
Total UE (15)	1,8	1,9	5,0	29,7	3,1	3,0	5,0	4,1	0,0	0,0	0,0	0,0	53,6	101,8
TOTAL UE (15) + entrants	1,8	1,9	5,0	29,7	3,1	3,0	5,0	4,1	0,0	0,0	0,0	0,0	53,6	101,8
39 - Suisse			0,1	1,2		55,1		1,0					57,4	26,1
212 - Tunisie													0,0	0,8
248 - Sénégal								0,5					0,5	
272 - Côte-d'Ivoire													0,0	0,7
284 - Bénin						0,8							0,8	
318 - Congo république							1,0						1,0	
404 - Canada						0,5							0,5	
452 - Haiti													0,0	0,5
732 - Japon							0,1						0,1	0,1
Total pays tiers	0,0	0,0	0,1	1,2	0,0	56,4	1,1	1,5	0,0	0,0	0,0	0,0	60,3	28,2
TOTAL futurs entrants + pays tiers	0,0	0,0	0,1	1,2	0,0	56,4	1,1	1,5	0,0	0,0	0,0	0,0	60,3	28,2
TOTAL général	1,8	1,9	5,1	30,9	3,1	59,4	6,1	5,6	0,0	0,0	0,0	0,0	113,9	130,0

Campagne : 2009 2010

Importation : Huile raffinée de lin (Volume : en tonnes)

	Juillet	Août	Septembre	Octobre	Novembre	Décembre	Janvier	Février	Mars	Avril	Mai	Juin	Cumul	Cumul N-1
3 - Pays-Bas	25,0		0,1	0,1	0,1		2,2	0,5					28,0	246,4
4 - Allemagne	50,8	27,7	53,1	27,3	28,8	78,9	70,6	49,1					386,3	45,5
5 - Italie													0,0	0,0
6 - Royaume-Uni	0,3	0,2	8,4	24,8	37,8	69,9	39,9	10,6					191,9	96,6
7 - Irlande													0,0	0,2
11 - Espagne	0,8	0,3	0,1	0,6		0,2	0,2	0,2					2,4	77,4
17 - Belgique	294,5	100,7	282,1	252,6	203,1	184,2	87,3	117,4					1 521,9	2 217,3
30 - Suède													0,0	0,2
60 - Pologne			0,6										0,6	
Total UE (15)	371,4	128,9	344,4	305,4	269,8	333,2	200,2	177,8	0,0	0,0	0,0	0,0	2 131,1	2 683,6
TOTAL UE (15) + entrants	371,4	128,9	344,4	305,4	269,8	333,2	200,2	177,8	0,0	0,0	0,0	0,0	2 131,1	2 683,6
212 - Tunisie	0,1	0,1		0,8									1,0	1,8
400 - Etats-unis d'amérique													0,0	0,0
Total pays tiers	0,1	0,1	0,0	0,8	0,0	0,0	0,0	0,0	0,0	0,0	0,0	0,0	1,0	1,8
TOTAL futurs entrants + pays tiers	0,1	0,1	0,0	0,8	0,0	0,0	0,0	0,0	0,0	0,0	0,0	0,0	1,0	1,8
TOTAL général	371,5	129,0	344,4	306,2	269,8	333,2	200,2	177,8	0,0	0,0	0,0	0,0	2 132,1	2 685,4

Huile brute d'arachide

Campagne : 2009 2010

Exportation : Huile brute d'arachide (Volume : en tonnes)

	Juillet	Août	Septembre	Octobre	Novembre	Décembre	Janvier	Février	Mars	Avril	Mai	Juin	Cumul	Cumul N-1
3 - Pays-Bas	0,1		0,1	0,1		0,2							0,5	0,3
4 - Allemagne	1,1	1,7	1,5	0,6	0,8	1,6	0,9	0,7					8,9	11,0
5 - Italie													0,0	686,3
6 - Royaume-Uni		0,1	0,1	0,1									0,3	1,0
8 - Danemark				0,1		0,2							0,3	0,3
10 - Portugal													0,0	0,5
11 - Espagne	0,5	0,2	0,3	0,1	0,1		0,1						1,3	0,9
17 - Belgique	0,4	0,3	0,3	860,5	0,3	0,2	1,8	0,2					864,0	4 475,5
18 - Luxembourg					0,1								0,1	0,0
30 - Suède				0,1			0,1						0,2	0,0
38 - Autriche													0,0	0,0
Total UE (15)	2,1	2,3	2,3	861,6	1,3	2,2	2,9	0,9	0,0	0,0	0,0	0,0	875,6	5 175,8
TOTAL UE (15) + entrants	2,1	2,3	2,3	861,6	1,3	2,2	2,9	0,9	0,0	0,0	0,0	0,0	875,6	5 175,8
39 - Suisse													0,0	0,1
212 - Tunisie													0,0	0,1
400 - Etats-unis d'amérique													0,0	
404 - Canada													0,0	1,2
732 - Japon			0,1	0,1	0,1		0,2						0,5	
Total pays tiers	0,0	0,0	0,1	0,1	0,1	0,0	0,2	0,0	0,0	0,0	0,0	0,0	0,5	1,4
TOTAL futurs entrants + pays tiers	0,0	0,0	0,1	0,1	0,1	0,0	0,2	0,0	0,0	0,0	0,0	0,0	0,5	1,4
TOTAL général	2,1	2,3	2,4	861,7	1,4	2,2	3,1	0,9	0,0	0,0	0,0	0,0	876,1	5 177,2

Campagne : 2009 2010

Importation : Huile brute d'arachide (Volume : en tonnes)

	Juillet	Août	Septembre	Octobre	Novembre	Décembre	Janvier	Février	Mars	Avril	Mai	Juin	Cumul	Cumul N-1
1 - France					1,4		0,6						2,0	
4 - Allemagne	1,8	0,3				0,1		2,1					4,3	41,2
5 - Italie	0,6	0,3	0,4	0,4	0,5	0,1							2,3	44,2
6 - Royaume-Uni	0,8	0,5				0,8							2,1	2,2
11 - Espagne													0,0	0,1
17 - Belgique	8,0	17,1	3,1	4,1	3,2	70,9	24,1	24,6					155,1	160,6
60 - Pologne													0,0	
Total UE (15)	11,2	18,2	3,5	4,5	5,1	71,9	24,7	26,7	0,0	0,0	0,0	0,0	165,8	248,3
TOTAL UE (15) + entrants	11,2	18,2	3,5	4,5	5,1	71,9	24,7	26,7	0,0	0,0	0,0	0,0	165,8	248,3
248 - Sénégal	8,8												8,8	3 096,2
252 - Gambie	1 500,0		980,2										2 480,2	614,2
400 - Etats-unis d'amérique													0,0	95,0
508 - Brésil				858,7									858,7	
528 - Argentine		1 000,0	1 480,1		1 500,0	1 000,0	2 000,0	1 009,0					7 989,1	11 995,3
664 - Inde													0,0	6 137,2
Total pays tiers	1 508,8	1 000,0	2 460,3	858,7	1 500,0	1 000,0	2 000,0	1 009,0	0,0	0,0	0,0	0,0	11 336,8	21 937,9
TOTAL futurs entrants + pays tiers	1 508,8	1 000,0	2 460,3	858,7	1 500,0	1 000,0	2 000,0	1 009,0	0,0	0,0	0,0	0,0	11 336,8	21 937,9
TOTAL général	1 520,0	1 018,2	2 463,8	863,2	1 505,1	1 071,9	2 024,7	1 035,7	0,0	0,0	0,0	0,0	11 502,6	22 186,2

Huile raffinée d'arachide

Campagne : 2009 2010

Exportation : Huile raffinée d'arachide (Volume : en tonnes)

	Juillet	Août	Septembre	Octobre	Novembre	Décembre	Janvier	Février	Mars	Avril	Mai	Juin	Cumul	Cumul N-1
3 - Pays-Bas	21,3	24,9	83,5		0,1	83,0	196,1	50,6					459,5	428,4
4 - Allemagne	45,9	40,0	74,0	51,6	49,8	51,3	34,2	272,3					619,1	295,1
5 - Italie	139,1	10,4	42,5	472,9	530,2	55,5	169,9	327,7					1 748,2	2,8
6 - Royaume-Uni	82,0	126,2	109,9	112,4	81,9	188,2	110,3	161,1					972,0	1 278,5
7 - Irlande	0,6						0,4						1,0	2,9
8 - Danemark		0,4	0,1	0,1	0,3	0,3		0,1					1,3	51,0
9 - Grèce			3,7	4,9									8,6	0,1
10 - Portugal			48,7										48,7	0,7
11 - Espagne	50,1	1,2	76,5	2,0	50,7	25,9	27,6	26,5					260,5	60,4
17 - Belgique	155,4	71,7	110,2	96,1	236,6	212,1	78,1	110,8					1 071,0	1 241,0
18 - Luxembourg	0,2	0,2	1,7	0,2	1,2	1,3	1,0	0,2					6,0	8,4
38 - Autriche			24,8		24,9		24,9						74,6	174,6
54 - Lettonie													0,0	0,0
55 - Lituanie													0,0	19,8
61 - République Tchèque							1,4	0,6					2,0	
64 - Hongrie	0,1	0,1											0,2	0,5
66 - Roumanie	0,1		0,1	1,5			0,2						1,9	2,1
91 - Slovénie													0,0	
600 - Chypre							9,5						9,5	17,8
Total UE (15)	494,8	275,1	575,7	741,7	975,7	617,6	653,6	949,9	0,0	0,0	0,0	0,0	5 284,1	3 584,1
TOTAL UE (15) + entrants	494,8	275,1	575,7	741,7	975,7	617,6	653,6	949,9	0,0	0,0	0,0	0,0	5 284,1	3 584,1
28 - Norvège			0,2										0,2	0,0
39 - Suisse	15,3	24,9	31,5	0,2	15,1	19,8	5,2						112,0	132,2
52 - Turquie								0,1					0,1	
204 - Maroc													0,0	16,8
208 - Algérie	0,2												0,2	
212 - Tunisie													0,0	1,2
220 - Egypte								18,4					18,4	16,0
228 - Mauritanie							32,0						32,0	
232 - Mali													0,0	1,3
236 - Burkina-Faso		1,5	0,7										2,2	3,5
240 - Niger				0,7									0,7	1,5
244 - Tchad	0,9												0,9	10,2
248 - Sénégal	0,7							0,7					1,4	2,4
272 - Côte-d'Ivoire							1,9						1,9	2,5
280 - Togo													0,0	4,5
284 - Bénin						1,6							1,6	
302 - Cameroun	0,7		0,7										1,4	0,7
314 - Gabon	0,7	0,7					1,4						2,8	4,2
318 - Congo républicain													0,0	0,5
338 - Djibouti			2,6					1,6					4,2	4,4
377 - Mayotte				0,3				3,3					3,6	1,4
388 - Afrique du sud													0,0	2,3
400 - Etats-unis d'Amérique				0,8				0,7					1,5	0,7
404 - Canada		3,2		0,3		7,5	4,4						15,4	2,1
408 - Saint-Pierre et Miquelon													0,0	0,6
528 - Argentine					0,8								0,8	
604 - Liban		1,7	21,4		1,1			2,8					27,0	24,1
608 - Syrie	2,0												2,0	2,0
624 - Israël		1,2											1,2	
647 - Emirats arabes unis													0,0	0,4
662 - Pakistan													0,0	
706 - Singapour													0,0	0,1
720 - Chine (république populaire)	1,9												1,9	
728 - Corée du sud						0,3							0,3	
732 - Japon	8,5		3,7	7,8		3,0	5,2	2,6					30,8	18,2
736 - Taïwan		5,6					0,9						6,5	3,0
800 - Australie			0,9					16,0					16,9	
809 - Nouvelle-Calédonie et dépendances	2,0	9,9		0,7	1,6	4,1	0,7	0,8					19,8	57,9
816 - Vanuatu		0,7					1,5						2,2	0,7
822 - Polynésie française	39,3	27,2	4,9	25,2	18,4	20,8	23,7	9,7					169,2	172,5
Total pays tiers	72,2	76,6	66,6	36,0	37,0	57,1	76,9	56,7	0,0	0,0	0,0	0,0	479,1	487,9
TOTAL futurs entrants + pays tiers	72,2	76,6	66,6	36,0	37,0	57,1	76,9	56,7	0,0	0,0	0,0	0,0	479,1	487,9
TOTAL général	567,0	351,7	642,3	777,7	1 012,7	674,7	730,5	1 006,6	0,0	0,0	0,0	0,0	5 763,2	4 072,0

Huile raffinée d'arachide

Campagne : 2009 2010

Importation : Huile raffinée d'arachide (Volume : en tonnes)

	Juillet	Août	Septembre	Octobre	Novembre	Décembre	Janvier	Février	Mars	Avril	Mai	Juin	Cumul	Cumul N-1
1 - France	27,0			0,8	5,3	9,3	6,8	1,5					50,7	21,6
3 - Pays-Bas	1,2		0,1	25,7	27,0								54,0	32,4
4 - Allemagne	6,5	5,0	5,0	4,5	5,7	8,1	1,8	0,9					37,5	96,3
5 - Italie	7,8	10,3	0,1	5,4	1,8	1,4		0,1					26,9	30,6
11 - Espagne	31,1	34,0	39,5	27,9	35,5	37,4	31,1	20,6					257,1	408,0
17 - Belgique	348,7	237,6	324,5	1 444,4	762,5	528,9	607,0	319,9					4 573,5	4 233,1
Total UE (15)	422,3	286,9	369,2	1 508,7	837,8	585,1	646,7	343,0	0,0	0,0	0,0	0,0	4 999,7	4 822,0
TOTAL UE (15) + entrants	422,3	286,9	369,2	1 508,7	837,8	585,1	646,7	343,0	0,0	0,0	0,0	0,0	4 999,7	4 822,0
236 - Burkina-Faso													0,0	0,9
400 - Etats-unis d'amérique								0,6					0,6	72,6
720 - Chine (république populaire)													0,0	0,4
740 - Hong-kong													0,0	0,4
Total pays tiers	0,0	0,0	0,0	0,0	0,0	0,0	0,0	0,6	0,0	0,0	0,0	0,0	0,6	74,3
TOTAL futurs entrants + pays tiers	0,0	0,0	0,0	0,0	0,0	0,0	0,0	0,6	0,0	0,0	0,0	0,0	0,6	74,3
TOTAL général	422,3	286,9	369,2	1 508,7	837,8	585,1	646,7	343,6	0,0	0,0	0,0	0,0	5 000,3	4 896,3

Huile brute de palme

Campagne : 2009 2010

Exportation : Huile brute de palme (Volume : en tonnes)

	Juillet	Août	Septembre	Octobre	Novembre	Décembre	Janvier	Février	Mars	Avril	Mai	Juin	Cumul	Cumul N-1
4 - Allemagne	0,4	1,2	0,3		1,3			7,5					10,7	5,4
5 - Italie													0,0	
6 - Royaume-Uni	0,1	27,2											27,3	
8 - Danemark			0,1										0,1	0,3
10 - Portugal		0,2		0,1				0,1					0,4	102,5
11 - Espagne			86,3	0,2									86,5	87,5
17 - Belgique	3,7			1,7	4,8	0,7							10,9	32,6
18 - Luxembourg	0,1				0,1	0,1							0,3	0,2
30 - Suède			0,1										0,1	2,1
32 - Finlande													0,0	0,2
53 - Estonie							6,3	9,4					15,7	24,9
55 - Lituanie								4,1					4,1	8,3
60 - Pologne	10,2				6,0		10,2						26,4	21,1
66 - Roumanie													0,0	7,6
Total UE (15)	14,5	28,6	86,8	2,0	12,2	0,8	16,5	21,1	0,0	0,0	0,0	0,0	182,5	292,7
TOTAL UE (15) + entrants	14,5	28,6	86,8	2,0	12,2	0,8	16,5	21,1	0,0	0,0	0,0	0,0	182,5	292,7
39 - Suisse		51,6		25,8	22,3	50,5	49,0	26,1					225,3	24,6
75 - Russie													0,0	116,1
92 - Croatie					1,0								1,0	4,0
204 - Maroc													0,0	
804 - Nouvelle-Zélande													0,0	
Total pays tiers	0,0	51,6	0,0	25,8	23,3	50,5	49,0	26,1	0,0	0,0	0,0	0,0	226,3	144,7
TOTAL futurs entrants + pays tiers	0,0	51,6	0,0	25,8	23,3	50,5	49,0	26,1	0,0	0,0	0,0	0,0	226,3	144,7
TOTAL général	14,5	80,2	86,8	27,8	35,5	51,3	65,5	47,2	0,0	0,0	0,0	0,0	408,8	437,4

Campagne : 2009 2010

Importation : Huile brute de palme (Volume : en tonnes)

	Juillet	Août	Septembre	Octobre	Novembre	Décembre	Janvier	Février	Mars	Avril	Mai	Juin	Cumul	Cumul N-1
1 - France													0,0	206,6
3 - Pays-Bas	111,0	157,7	127,0	81,1	248,8	59,8	83,3	110,9					979,6	3 745,9
4 - Allemagne	21,8	23,5	45,3	24,5		75,5	44,9	43,2					293,7	404,6
5 - Italie	11,2	34,7	21,5	1,1	31,8	40,5	15,1	27,1					183,0	40,1
6 - Royaume-Uni	2 051,2				1,0								2 052,2	0,8
8 - Danemark													0,0	0,1
10 - Portugal				5,0									5,0	0,1
11 - Espagne	925,1	699,6	777,4	798,6	866,2	685,1	815,3	683,3					6 250,6	5 609,2
17 - Belgique	8,5	9,1	11,5	1,4	12,5	42,1	2,3	10,5					97,9	75,4
Total UE (15)	3 128,8	924,6	982,7	911,7	1 175,3	903,0	960,9	875,0	0,0	0,0	0,0	0,0	9 862,0	10 082,8
TOTAL UE (15) + entrants	3 128,8	924,6	982,7	911,7	1 175,3	903,0	960,9	875,0	0,0	0,0	0,0	0,0	9 862,0	10 082,8
248 - Sénégal					1,1								1,1	
260 - Guinée	68,4		6,7	40,0		56,8							171,9	110,1
272 - Côte-d'Ivoire													0,0	4 458,8
280 - Togo			29,5										29,5	56,8
302 - Cameroun													0,0	22,3
400 - Etats-unis d'Amérique													0,0	31,0
480 - Colombie				1,9									1,9	10,9
500 - Equateur													0,0	0,5
700 - Indonésie	3 000,1	6 499,0	9 709,5	7 077,0	10 633,6	7 786,4	10 678,5	3 304,3					58 688,4	59 596,7
701 - Malaisie	750,0	9,4		25,8		19,7	1 992,0						2 796,9	10 067,3
720 - Chine (république populaire)													0,0	0,4
801 - Papouasie-Nouvelle-Guinée						743,8	533,5						1 277,3	
806 - Iles Salomon													0,0	840,8
Total pays tiers	3 818,5	6 508,4	9 745,7	7 145,8	10 633,6	8 606,7	13 204,0	3 304,3	0,0	0,0	0,0	0,0	62 967,0	75 195,6
TOTAL futurs entrants + pays tiers	3 818,5	6 508,4	9 745,7	7 145,8	10 633,6	8 606,7	13 204,0	3 304,3	0,0	0,0	0,0	0,0	62 967,0	75 195,6
TOTAL général	6 947,3	7 433,0	10 728,4	8 057,5	11 808,9	9 509,7	14 164,9	4 179,3	0,0	0,0	0,0	0,0	72 829,0	85 278,4

Huile raffinée de palme

Campagne : 2009 2010

Exportation : Huile raffinée de palme (Volume : en tonnes)

	Juillet	Août	Septembre	Octobre	Novembre	Décembre	Janvier	Février	Mars	Avril	Mai	Juin	Cumul	Cumul N-1
3 - Pays-Bas			25,7										25,7	171,7
4 - Allemagne	2,9	5,5	6,1	3,7	28,2	5,0	4,3						55,7	417,2
5 - Italie	10,3	4,9	12,4	24,2	8,5	6,8	11,5	2,5					81,1	43,1
6 - Royaume-Uni	1,7	1,2	0,5	0,5									3,9	7,5
7 - Irlande	5,5	2,2	4,7		2,2	2,2	2,2	2,8					21,8	15,4
8 - Danemark			0,9	1,1	5,6								7,6	11,0
9 - Grèce													0,0	0,1
10 - Portugal						0,2							0,2	0,3
11 - Espagne	1,6		4,5	0,2	0,5	24,1	0,1	10,8					41,8	23,6
17 - Belgique	23,6	29,0	23,7	41,1	56,8	1,8	34,9	7,7					218,6	316,0
18 - Luxembourg								0,1					0,1	0,4
38 - Autriche	48,7	24,3	30,8	48,7	48,7	55,4	4,3	4,3					265,2	122,9
53 - Estonie													0,0	
60 - Pologne	8,1				3,0	3,0	3,0	3,0					20,1	5,8
64 - Hongrie			0,1										0,1	13,0
Total UE (15)	102,4	67,1	109,4	119,5	153,5	98,5	60,3	31,2	0,0	0,0	0,0	0,0	741,9	1 148,0
TOTAL UE (15) + entrants	102,4	67,1	109,4	119,5	153,5	98,5	60,3	31,2	0,0	0,0	0,0	0,0	741,9	1 148,0
39 - Suisse						0,4							0,4	1,5
212 - Tunisie													0,0	5,3
232 - Mali													0,0	35,1
248 - Sénégal													0,0	6,9
272 - Côte-d'Ivoire													0,0	3,0
288 - Nigeria					9,5								9,5	
318 - Congo république													0,0	19,9
388 - Afrique du sud													0,0	3,2
400 - Etats-unis d'amérique													0,0	
624 - Israël	0,7		0,7					0,7					2,1	0,7
690 - Viet-Nam													0,0	5,0
701 - Malaisie	5,0	3,0		7,9	4,0								19,9	12,0
720 - Chine (république populaire)													0,0	1,6
822 - Polynésie française		1,0											1,0	
Total pays tiers	5,7	4,0	0,7	7,9	13,5	0,4	0,0	0,7	0,0	0,0	0,0	0,0	32,9	94,2
TOTAL futurs entrants + pays tiers	5,7	4,0	0,7	7,9	13,5	0,4	0,0	0,7	0,0	0,0	0,0	0,0	32,9	94,2
TOTAL général	108,1	71,1	110,1	127,4	167,0	98,9	60,3	31,9	0,0	0,0	0,0	0,0	774,8	1 242,2

Huile raffinée de palme

Campagne : 2009 2010

Importation : Huile raffinée de palme (Volume : en tonnes)

	Juillet	Août	Septembre	Octobre	Novembre	Décembre	Janvier	Février	Mars	Avril	Mai	Juin	Cumul	Cumul N-1
1 - France	368,4	1 260,0	1 559,6	2 379,7	1 734,5	1 740,9	809,9	2 429,0					12 282,0	7 148,2
3 - Pays-Bas	17 834,3	12 089,4	15 530,8	12 120,2	6 931,6	6 584,8	6 719,8	5 366,6					83 177,5	72 853,1
4 - Allemagne	33,5	134,0	52,9	18,5	64,9	94,6	1 067,7	55,6					1 521,7	6 729,5
5 - Italie	459,1	1 612,8	871,7	452,8	438,4	1 866,1	1 845,0	1 252,1					8 798,0	9 166,7
6 - Royaume-Uni	220,2	288,6	276,4	283,8	230,1	215,7	279,8	307,9					2 102,5	1 508,1
8 - Danemark							30,0						30,0	145,0
11 - Espagne	1 701,1	1 301,4	1 365,3	1 255,4	1 082,3	1 700,2	1 149,6	1 180,2					10 735,5	14 551,9
17 - Belgique	1 103,3	1 050,1	1 424,3	1 213,4	1 297,3	1 049,9	830,4	646,7					8 615,4	12 749,4
30 - Suède													0,0	49,9
38 - Autriche													0,0	353,6
60 - Pologne					0,1								0,1	0,2
63 - Slovaquie					7,0								7,0	
68 - Bulgarie													0,0	0,8
Total UE (15)	21 719,9	17 736,3	21 081,0	17 723,8	11 786,2	13 282,2	12 702,2	11 238,1	0,0	0,0	0,0	0,0	127 269,7	125 256,4
TOTAL UE (15) + entrants	21 719,9	17 736,3	21 081,0	17 723,8	11 786,2	13 282,2	12 702,2	11 238,1	0,0	0,0	0,0	0,0	127 269,7	125 256,4
39 - Suisse													0,0	0,0
220 - Egypte		20,6											20,6	20,6
260 - Guinée				13,6									13,6	
272 - Côte-d'Ivoire				15,0			0,7						15,7	61,6
276 - Ghana					0,1								0,1	11,5
280 - Togo													0,0	3,1
284 - Bénin													0,0	
302 - Cameroun						2,2							2,2	
480 - Colombie						0,8							0,8	
500 - Equateur								0,5					0,5	0,5
680 - Thaïlande													0,0	12,3
700 - Indonésie		5,0	994,5	528,7	4 486,4		3 944,9	986,1					10 945,6	29 180,5
701 - Malaisie	236,8	122,3	289,8	1 080,2	124,6	104,1	248,5	292,0					2 498,3	3 951,7
732 - Japon	0,5	0,8	0,7	0,2	0,7	0,2	0,2	0,3					3,6	6,5
964 - Guam							7,5						7,5	
Total pays tiers	237,3	148,7	1 285,0	1 637,7	4 611,8	107,3	4 201,8	1 278,9	0,0	0,0	0,0	0,0	13 508,5	33 248,3
TOTAL futurs entrants + pays tiers	237,3	148,7	1 285,0	1 637,7	4 611,8	107,3	4 201,8	1 278,9	0,0	0,0	0,0	0,0	13 508,5	33 248,3
TOTAL général	21 957,2	17 885,0	22 366,0	19 361,5	16 398,0	13 389,5	16 904,0	12 517,0	0,0	0,0	0,0	0,0	140 778,2	158 504,7

Collectes, sorties et stocks nationaux Au 28 février 2010

Marché des oléo-protéagineux
Avril 2010

Collectes et stocks nationaux (avec semences)

situation provisoire au 28 février récoltes 2002 à 2009

collectes

	2002	%	2003	%	2004	%	2005	%	2006	%	2007	%	2008	%	2009	%
colza	3 222 662	54%	3 124 749	52%	3 313 735	49%	4 077 944	66%	3 764 474	62%	4 249 613	76%	3 824 599	68%	4 826 465	68%
tournesol	1 286 344	21%	1 307 883	22%	1 172 402	17%	1 287 996	21%	1 264 714	21%	1 145 552	20%	1 199 989	21%	1 481 050	21%
soja	170 042	3%	109 190	2%	102 550	2%	117 282	2%	102 728	2%	65 518	1%	45 537	1%	87 003	1%
lin oléagineux	5 893	0%	6 073	0%	7 743	0%	22 093	0,4%	30 100	0,5%	19 582	0%	9 439	0%	14 453	0%
total oléagineux	4 684 940	75%	4 547 895	76%	4 596 430	77%	5 505 315	81%	5 162 016	84%	5 480 264	90%	5 079 564	90%	6 408 971	90%
pois	1 313 017	22%	1 244 321	21%	1 134 361	17%	1 014 295	16%	785 542	13%	399 465	7%	295 423	5%	386 470	5%
fève	251 169	4%	194 149	3%	272 975	4%	293 395	5%	223 643	4%	184 173	3%	250 871	4%	338 150	5%
lupin	6 787	0%	4 944	0%	3 795	0%	3 606	0%	4 146	0%	1 586	0%	1 069	0%	3 595	5%
total protéagineux	1 570 972	25%	1 443 415	24%	1 411 131	23%	1 311 295	19%	1 013 331	16%	585 224	10%	547 363	10%	728 215	10%
oléoprotéagineux	6 255 912	100%	5 991 310	100%	6 007 561	100%	6 816 610	100%	6 175 347	100%	6 065 488	100%	5 626 927	100%	7 137 186	100%

unité: tonne

stocks

	2002	%	2003	%	2004	%	2005	%	2006	%	2007	%	2008	%	2009	%
colza	823 601	43%	887 117	41%	860 199	48%	1 613 513	61%	1 587 165	60%	1 871 708	70%	1 147 504	62%	1 694 709	63%
tournesol	572 432	30%	730 783	33%	514 413	29%	515 716	20%	704 722	26%	556 659	21%	520 139	28%	714 422	26%
soja	89 078	5%	52 435	2%	63 475	4%	64 528	2%	59 296	2%	42 121	2%	33 684	2%	38 733	1%
lin	1 185	0%	2 097	0%	1 556	0%	2 446	0%	9 940	0%	6 170	0%	2 633	0%	3 923	0%
total oléagineux	1 486 295	78%	1 672 431	77%	1 439 643	80%	2 196 202	83%	2 361 123	89%	2 476 659	92%	1 703 960	91%	2 451 787	91%
pois	350 366	18%	477 401	22%	280 458	16%	302 077	11%	228 940	9%	147 682	6%	99 290	5%	120 191	4%
fève	63 754	3%	33 430	2%	72 680	4%	138 580	5%	73 986	3%	55 469	2%	59 793	3%	122 171	5%
lupin	4 259	0%	1 435	0%	2 090	0%	2 197	0%	2 552	0%	1 271	0%	916	0%	2 571	0%
total protéagineux	418 380	22%	512 266	23%	355 228	20%	442 853	17%	305 478	11%	204 422	8%	159 999	9%	244 933	9%
oléoprotéagineux	1 904 675	100%	2 184 697	100%	1 794 871	100%	2 639 055	100%	2 666 601	100%	2 681 080	100%	1 863 959	100%	2 696 720	100%

unité: tonne

Historique des stocks (2000-2009)
en 1000 tonnes

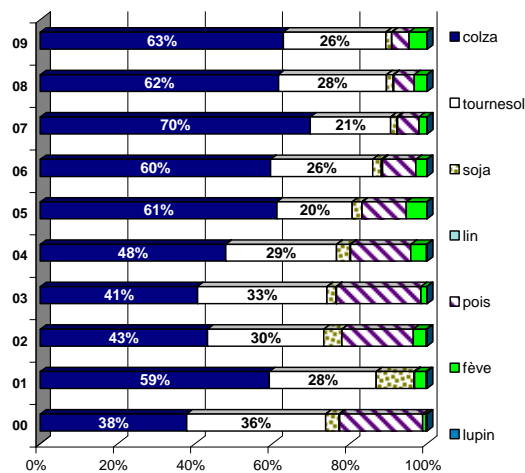

Historique de la collecte (2000-2009)
en 1000 tonnes

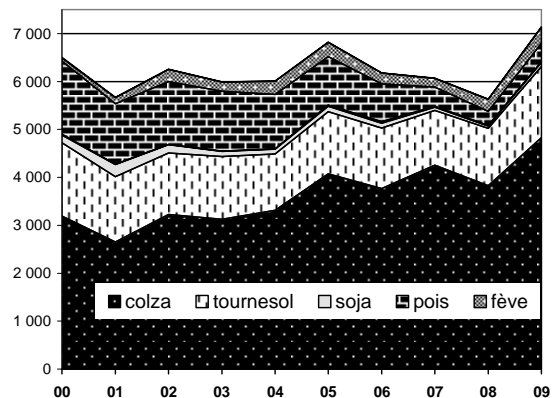

Collecte nationale des oléagineux

situation provisoire au 28 février récoltes 2007 à 2009

colza

Mois	collecte			semence			dont bio			total(1)			%
	07	08	09	07	08	09	07	08	09	07	08	09	
juillet	3 024 039	2 629 853	3 293 558	7 434	12 505	11 256	678	510	260	3 031 472	2 642 358	3 304 814	25%
août	395 475	433 413	520 330	2 734	3 581	1 074	164	115	98	398 208	436 993	521 404	19%
septembre	185 375	178 139	144 011	257	272	52	153	133	52	185 632	178 412	144 062	-19%
octobre	133 271	112 668	82 109	70		57	51	27	11	133 341	112 668	82 166	-27%
novembre	163 839	157 447	167 198	542	690	506	49	12	57	164 382	158 137	167 705	6%
décembre	75 570	82 354	118 749		71	260	130	1		75 570	82 425	119 009	44%
janvier	143 596	101 515	213 670			2 406			5	143 596	101 515	216 076	113%
février	115 883	110 126	271 036	1 528	1 965	194	22	131		117 411	112 092	271 230	142%
mars	83 285	119 379			153			63		83 285	119 533		
avril	58 360	222 367			33			53	2	58 360	222 400		
mai	64 962	220 722						10	1	64 962	220 722		
juin	37 149	113 149		2 196	4 549		10			39 344	117 698		
total 28/02	4 237 048	3 805 515	4 810 661	12 565	19 084	15 804	1 247	928	484	4 249 613	3 824 599	4 826 465	26%
total 30/06	4 480 802	4 481 132		14 761	23 820		1 319	994		4 495 563	4 504 952		

tournesol

Mois	collecte			semence			dont bio			total(1)			%
	07	08	09	07	08	09	07	08	09	07	08	09	
juillet	2 260	490	7 557			110	22		143	2 260	490	7 667	↗
août	15 961	5 938	127 774	340	24	636	126	40	324	16 301	5 961	128 409	↗
septembre	524 627	583 524	991 726	1 567	2 816	2 561	2 301	2 969	6 739	526 195	586 340	994 286	70%
octobre	382 415	463 424	141 942	300	735	187	3 588	5 453	2 908	382 714	464 160	142 128	-69%
novembre	73 146	55 677	46 936	473	103		1 587	590	934	73 620	55 781	46 936	-16%
décembre	48 266	21 931	57 805	564	1	63	285	410	285	48 830	21 932	57 868	164%
janvier	62 947	22 514	58 135		409	29	191	178	138	62 947	22 922	58 163	154%
février	29 800	41 653	43 156	2 885	750	2 437	258	178	111	32 685	42 403	45 593	8%
mars	25 546	33 204		915	597		194	390		26 461	33 800		
avril	14 370	68 460			51		159	120		14 370	68 511		
mai	7 598	59 931		1	4		148	243		7 599	59 934		
juin	4 585	41 103		869	752		157	218		5 454	41 856		
total 28/02	1 139 423	1 195 152	1 475 029	6 129	4 837	6 022	8 357	9 817	11 581	1 145 552	1 199 989	1 481 050	23%
total 30/06	1 191 522	1 397 849	1 475 029	7 913	6 241	6 022	9 015	10 789	11 581	1 199 434	1 404 090	1 481 050	

Collecte cumulée de colza

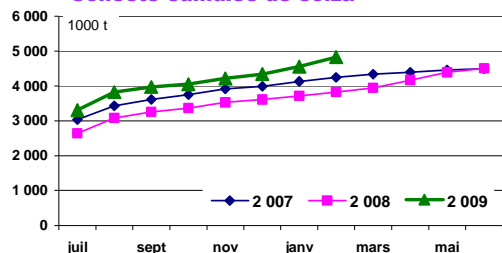

Collecte cumulée de tournesol

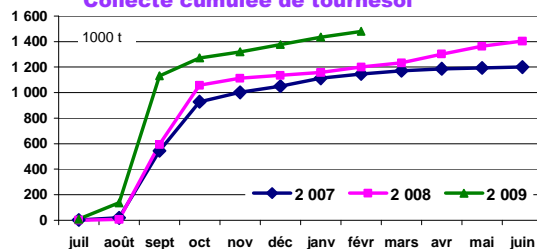

Collecte cumulée de colza bio

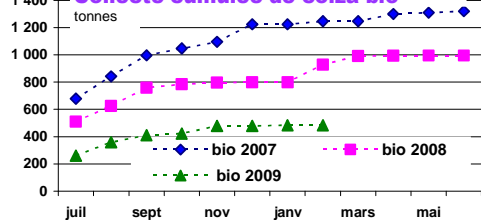

Collecte cumulée de tournesol bio

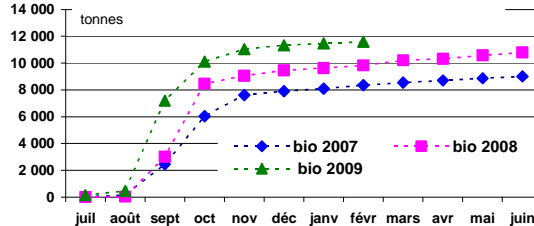

Collecte nationale des oléagineux

situation provisoire au 28 février récoltes 2007 à 2009

soja

Mois	collecte			semence			dont bio			total(1)			
	07	08	09	07	08	09	07	08	09	07	08	09	%
juillet	576	519	679				26	114	15	576	519	679	31%
août	553	100	3 911			485	56	99	211	553	100	4 397	↑
septembre	9 922	12 457	35 959	606	618	1 289	94	83	812	10 528	13 074	37 248	185%
octobre	35 184	19 897	27 312	2 094	799	1 366	3 779	2 554	4 573	37 278	20 695	28 677	39%
novembre	6 479	4 933	5 070	519	363	65	2 055	1 008	1 724	6 998	5 297	5 135	-3%
décembre	3 415	2 702	2 828	66			633	1 014	640	3 481	2 702	2 828	5%
janvier	3 594	1 656	4 932	12	28		604	526	142	3 606	1 684	4 932	193%
février	2 475	1 451	3 108	24	15		387	123	410	2 499	1 466	3 108	112%
mars	2 488	1 499		366	186		196	255		2 854	1 685		
avril	2 347	1 289		3			55	256		2 350	1 289		
mai	1 473	552					301	61		1 473	552		
juin	1 341	1 040		463	448		272	93		1 804	1 488		
total 28/02	62 198	43 714	83 798	3 321	1 823	3 205	7 633	5 519	8 528	65 518	45 537	87 003	91%
total 30/06	69 847	48 094		4 152	2 457		8 456	6 184		73 999	50 551		

lin

Mois	collecte			semence			dont bio			total(1)				total oléagineux			
	07	08	09	07	08	09	07	08	09	07	08	09	%	07	08	09	%
juillet	6 483	2 733	5 147	68			3			6 551	2 733	5 147	88%	3 041	2 646	3 318	25%
août	6 682	2 064	3 450	21		346	8	9	125	6 703	2 064	3 796	84%	422	445	658	48%
septembre	1 617	2 026	2 140	122	161		11	24	9	1 739	2 187	2 140	-2%	724	780	1 178	51%
octobre	1 121	1 029	959			162	31	47		1 121	1 029	1 120	9%	554	599	254	-58%
novembre	1 253	459	918		23		1	3	85	1 253	482	918	91%	246	220	221	0%
décembre	519	395	699				4	5		519	395	699	77%	128	107	180	68%
janvier	900	260	398				15		13	900	260	398	53%	211	126	280	121%
février	658	289	235	137			1			795	289	235	-18%	153	156	320	105%
mars	723	182		74	291		2			797	473			113	155		
avril	410	218						2		410	218			75	292		
mai	211	294		119	261			5		329	555			74	282		
juin	556	338		59				7		615	338			47	161		
total 28/02	19 235	9 256	13 945	347	183	507	74	88	232	19 582	9 439	14 453	53%	5 744	5 809	6 409	10%
total 30/06	21 134	10 287		599	735		76	102		21 733	11 023			5 791	5 971	6 409	

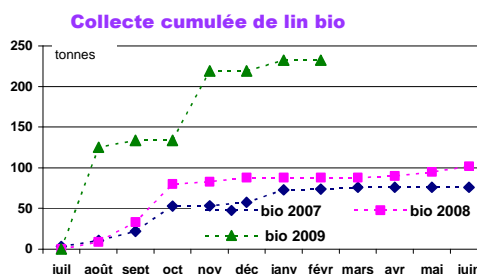
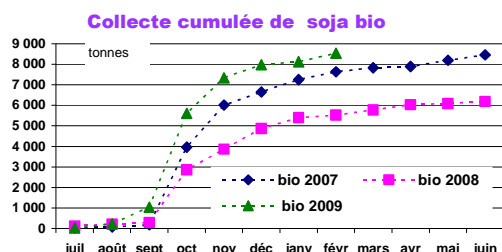
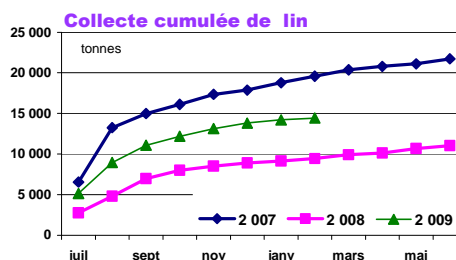
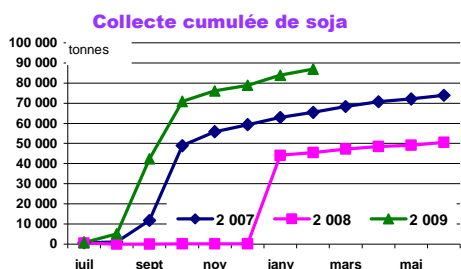

Collecte nationale des protéagineux

situation provisoire au 28 février récoltes 2007 à 2009

pois

Mois	collecte			semence			dont bio			total(1)			%
	07	08	09	07	08	09	07	08	09	07	08	09	
juillet	158 268	121 975	208 155	4 755	2 544	4 510	868	1 069	2 265	163 023	124 520	212 665	71%
août	91 744	65 400	66 264	1 682	1 472	2 144	510	438	692	93 427	66 872	68 408	2%
septembre	31 058	28 191	17 935	837	889	1 125	188	220	221	31 895	29 080	19 060	-34%
octobre	22 897	10 411	9 548	2 490	2 329	4 602	181	250	117	25 387	12 740	14 150	11%
novembre	18 440	9 872	12 371	4 832	3 636	7 406	120	173	109	23 272	13 508	19 777	46%
décembre	12 334	11 408	14 505	1 956	1 402	3 280	295	219	570	14 290	12 810	17 785	39%
janvier	23 779	14 886	17 961	2 938	1 548	1 229	311	268	501	26 717	16 434	19 190	17%
février	19 795	18 472	14 501	1 661	989	934	165	332	194	21 455	19 460	15 435	-21%
mars	27 178	22 144		1 154	359		76	192		28 331	22 502		
avril	19 836	15 112		172	67		104	209		20 008	15 179		
mai	13 727	14 697		51			48	223		13 778	14 697		
juin	11 568	9 525		276			125	149		11 843	9 525		
total 28/02	378 316	280 615	361 240	21 150	14 808	25 231	2 638	2 970	4 668	399 465	295 423	386 470	31%
total 30/06	450 624	342 092		22 802	15 234	25 231	2 992	3 743	4 668	473 426	357 326		

feves

Mois	collecte			semence			dont bio			total(1)			%
	07	08	09	07	08	09	07	08	09	07	08	09	
juillet	3 197	3 827	3 682	12	90	25	832	1 358	2 171	3 209	3 917	3 706	-5%
août	79 789	121 701	232 120	513	1 053	1 064	805	2 008	1 894	80 302	122 754	233 184	90%
septembre	60 225	68 753	38 640	346	388	220	446	1 478	887	60 571	69 140	38 860	-44%
octobre	16 066	14 650	9 643	199	1 583	1 022	341	557	293	16 265	16 232	10 665	-34%
novembre	6 375	6 089	9 035	1 590	1 643	1 773	262	666	447	7 965	7 732	10 808	40%
décembre	4 255	4 154	8 963	837	1 299	3 001	351	499	446	5 092	5 453	11 964	119%
janvier	3 986	9 729	9 267	1 028	1 487	274	274	323	186	5 014	11 215	9 541	-15%
février	5 434	13 769	18 561	322	659	860	101	323	261	5 756	14 428	19 421	35%
mars	3 727	11 309		128	56		166	365		3 855	11 365		
avril	2 320	5 656			228		154	322		2 320	5 885		
mai	1 979	3 058		755	1		181	170		2 734	3 059		
juin	1 057	2 153					185	319		1 057	2 153		
total 28/02	179 326	242 671	329 911	4 847	8 200	8 239	3 412	7 213	6 586	184 173	250 871	338 150	35%
total 30/06	188 409	264 847		5 730	8 486		4 097	8 390		194 139	273 333		

lupin

Mois	collecte			semence			dont bio			total(1)			%	total protéagineux			
	07	08	09	07	08	09	07	08	09	07	08	09		07	08	09	09
juillet	42		270				42			42		270	↗	166	128	217	69%
août	194	223	2 058	36		49	26	17	9	230	223	2 107	↗	174	190	304	60%
septembre	675	717	630	45		62	25	13	30	720	717	692	-3%	93	99	59	###
octobre	188	31	57		14		7	4		188	45	57	27%	42	29	25	###
novembre	113	4	355			11	1	0	19	113	4	366	↗	31	21	31	46%
décembre	82	47				1				82	47	1	-99%	19	18	30	62%
janvier	32	3	4	98		93	10	12	1	130	3	96	↗	32	28	29	4%
février	83	24	6		6			6	2	83	30	6	-80%	27	34	35	3%
mars	5	14								5	14			32	34		
avril	45	26								45	26			22	21		
mai	2	4								2	4			17	18		
juin	14	12								14	12			13	12		
total 28/02	1 407	1 048	3 380	179	20	215	69	51	61	1 586	1 069	3 595	↗	656	620	728	17%
total 31/06	1 472	1 105	3 380	179	20	215	120	51	61	1 651	1 125	3 595		669	632		

Collecte cumulée de pois

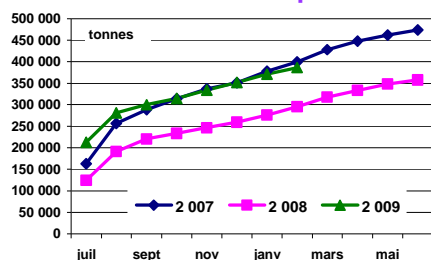

Collecte cumulée de pois bio

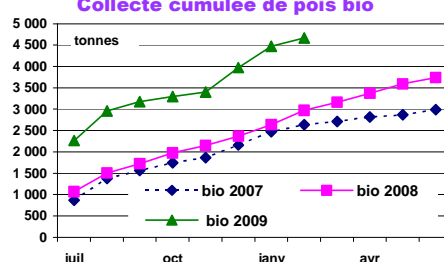

Stocks nationaux des oléagineux

situation provisoire au 28 février récoltes 2007 à 2009

colza

Mois	collecte			semence			dont bio			total(1)			%
	07	08	09	07	08	09	07	08	09	07	08	09	
juillet	2 964 393	2 525 236	3 074 151	12 168	12 872	16 653	650	687	387	2 976 561	2 538 108	3 090 804	22%
août	3 106 607	2 634 562	3 188 895	10 940	11 726	14 895	734	766	318	3 117 547	2 646 288	3 203 790	21%
septembre	2 987 203	2 417 253	2 926 325	9 520	10 120	14 661	854	674	302	2 996 723	2 427 373	2 940 986	21%
octobre	2 832 158	2 132 548	2 629 468	9 420	10 111	14 597	789	558	302	2 841 577	2 142 659	2 644 065	23%
novembre	2 703 765	1 998 419	2 411 583	8 765	10 219	13 498	768	521	319	2 712 531	2 008 638	2 425 081	21%
décembre	2 468 312	1 726 986	2 148 282	8 656	8 475	13 548	839	479	311	2 476 969	1 735 461	2 161 830	25%
janvier	2 158 917	1 424 403	1 865 544	8 202	7 907	15 949	829	442	284	2 167 118	1 432 310	1 881 493	31%
février	1 862 170	1 137 653	1 681 581	9 538	9 851	13 128	715	402	262	1 871 708	1 147 504	1 694 709	48%
mars	1 507 359	887 628		8 636	10 002		640	412		1 515 995	897 630		
avril	1 064 324	661 156		8 496	10 012		564	404		1 072 820	671 168		
mai	633 616	486 624		8 224	9 866		472	392		641 841	496 489		
juin	186 416	197 521		3 657	10 617		265	151		190 073	208 138		

tournesol

Mois	collecte			semence			dont bio			total(1)			%
	07	08	09	07	08	09	07	08	09	07	08	09	
juillet	116 379	45 860	105 523	3 389	1 193	1 703	967	1 336	2 601	119 768	47 053	107 225	128%
août	66 635	32 533	176 876	3 622	1 252	2 224	638	1 184	2 556	70 257	33 785	179 101	430%
septembre	529 287	522 955	924 788	4 842	3 581	3 956	2 012	3 076	7 827	534 129	526 536	928 744	76%
octobre	797 323	805 780	1 015 712	4 991	3 142	4 061	4 236	6 891	9 227	802 314	808 922	1 019 772	26%
novembre	771 088	772 607	959 492	5 026	3 420	3 712	4 590	6 489	8 629	776 114	776 027	963 204	24%
décembre	729 450	696 267	922 007	5 189	3 016	3 220	4 481	5 915	8 084	734 639	699 282	925 227	32%
janvier	658 781	578 504	774 395	4 374	2 728	2 425	4 141	5 203	7 364	663 155	581 232	776 819	34%
février	551 776	517 767	711 336	4 883	2 372	3 086	3 672	4 997	6 233	556 659	520 139	714 422	37%
mars	460 830	442 114		5 146	2 792		3 309	4 741		465 976	444 905		
avril	358 549	387 775		4 984	2 808		2 715	4 191		363 533	390 583		
mai	260 367	317 956		4 923	2 671		2 360	3 832		265 289	320 626		
juin	99 459	187 156		1 194	1 706		1 507	2 903		100 653	188 862		

Stocks collecte : récolte 2008

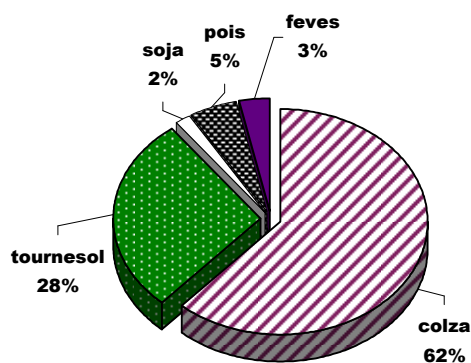

Stocks collecte : récolte 2009

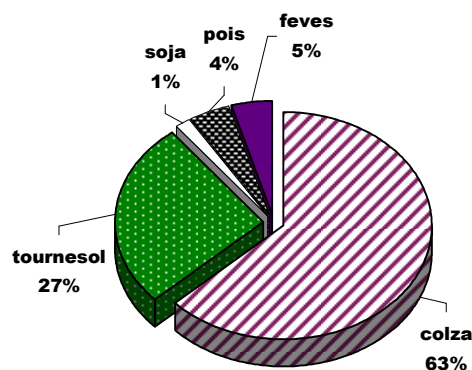

Stocks nationaux des oléagineux

situation provisoire au 28 février récoltes 2007 à 2009

soja

Mois	collecte			semence			dont bio			total(1)			
	07	08	09	07	08	09	07	08	09	07	08	09	%
juillet	15 570	13 418	12 416	1 496	1 873	390	2 509	1 155	1 578	17 066	15 291	12 806	-16%
août	11 044	10 159	11 935	1 496	1 767	876	2 046	882	1 403	12 540	11 926	12 810	7%
septembre	16 271	18 656	40 219	2 104	2 319	2 048	1 491	702	1 588	18 375	20 975	42 266	102%
octobre	45 851	35 716	61 559	4 024	3 055	3 415	3 029	2 169	4 380	49 875	38 771	64 974	68%
novembre	46 321	36 277	53 521	4 476	3 270	3 179	3 225	2 540	3 811	50 797	39 547	56 700	43%
décembre	45 483	36 153	47 856	4 373	3 230	3 168	3 191	3 152	4 291	49 856	39 383	51 023	30%
janvier	41 828	33 552	43 741	4 064	3 235	1 930	2 881	3 094	4 085	45 892	36 787	45 671	24%
février	38 080	30 468	36 220	4 042	3 216	2 513	2 840	3 008	3 852	42 121	33 684	38 733	15%
mars	33 730	27 798		3 686	2 584		2 594	2 910		37 416	30 382		
avril	30 551	25 354		3 580	2 137		2 205	2 657		34 130	27 491		
mai	26 179	21 070		2 563	1 913		1 942	2 370		28 742	22 983		
juin	18 088	16 139		2 130	391		1 416	1 765		20 218	16 530		

lin

Mois	collecte			semence			dont bio			total(1)				total oléagineux			
	07	08	09	07	08	09	07	08	09	07	08	09	%	07	08	09	%
juillet	7 949	2 180	5 172	354	258	610	29	12	38	8 303	2 438	5 783	137%	3 122	2 603	3 217	24%
août	11 689	2 892	7 712	374	234	956	34	19	161	12 063	3 126	8 668	177%	3 212	2 695	3 404	26%
septembre	10 710	3 205	7 699	377	205	677	35	40	166	11 086	3 410	8 376	146%	3 560	2 978	3 920	32%
octobre	9 299	3 026	6 496	375	199	681	47	79	161	9 674	3 226	7 177	122%	3 703	2 994	3 736	25%
novembre	8 528	2 862	5 405	374	208	681	45	76	217	8 902	3 070	6 086	98%	3 548	2 827	3 451	22%
décembre	7 867	2 534	4 803	374	205	499	44	67	167	8 242	2 739	5 302	94%	3 270	2 477	3 143	27%
janvier	7 150	2 525	4 354	373	205	499	41	64	169	7 523	2 730	4 853	78%	2 884	2 053	2 709	32%
février	5 751	2 216	3 425	419	417	498	38	54	133	6 170	2 633	3 923	49%	2 477	1 704	2 452	44%
mars	4 961	2 094		353	399		36	47		5 314	2 492			2 025	1 375		
avril	2 912	1 768		311	361		25	47		3 224	2 129			1 474	1 091		
mai	2 023	1 539		406	620		21	48		2 429	2 159			938	842		
juin	797	511		261	610		14	41		1 058	1 121			312	415		

Stocks collecte bio : récolte 2008

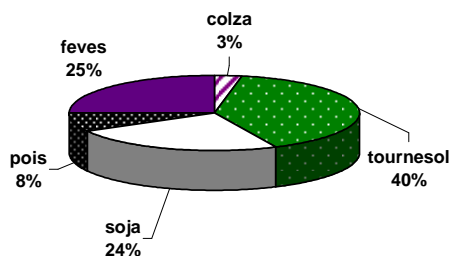

Stocks collecte bio : récolte 2009

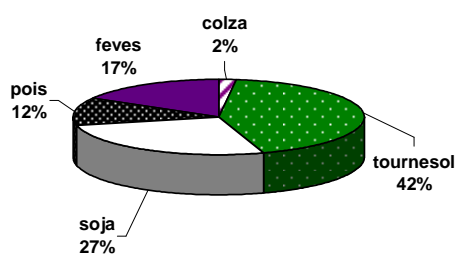

Stocks nationaux des protéagineux

situation provisoire au 28 février récoltes 2007 à 2009

pois

Mois	collecte			semence			dont bio			total(1)			%
	07	08	09	07	08	09	07	08	09	07	08	09	
juillet	157 902	135 577	217 328	8 478	4 804	6 189	1 371	1 044	2 242	166 380	140 382	223 517	59%
août	193 538	165 349	233 638	9 184	6 379	7 256	1 632	1 249	2 615	202 722	171 729	240 895	40%
septembre	195 695	160 019	216 689	9 649	6 772	7 730	1 504	1 152	2 405	205 344	166 791	224 420	35%
octobre	191 341	141 388	182 802	10 593	7 897	10 628	1 204	1 166	2 210	201 934	149 285	193 431	30%
novembre	182 394	126 854	163 999	13 562	10 575	14 096	845	1 167	2 016	195 956	137 429	178 095	30%
décembre	170 353	116 042	146 354	13 459	10 518	12 965	731	1 140	2 237	183 812	126 560	159 319	26%
janvier	155 838	102 004	133 578	12 795	8 578	9 685	833	1 108	2 347	168 634	110 582	143 262	30%
février	139 115	94 267	114 101	8 567	5 023	6 091	554	1 038	1 707	147 682	99 290	120 191	21%
mars	136 887	91 532		7 267	3 974		439	904		144 154	95 506		
avril	123 324	79 306		5 391	3 444		255	700		128 716	82 750		
mai	99 026	64 974		4 669	2 517		226	782		103 695	67 491		
juin	51 166	39 999		2 757	2 038		184	619		53 923	42 037		

feves

Mois	collecte			semence			dont bio			total(1)			%
	07	08	09	07	08	09	07	08	09	07	08	09	
juillet	13 515	10 385	16 887	960	729	1 955	849	1 599	3 200	14 475	11 114	18 842	70%
août	79 983	108 933	197 635	1 054	1 964	2 716	1 259	3 127	3 963	81 037	110 896	200 351	81%
septembre	92 663	136 405	185 729	1 350	2 145	2 774	1 253	3 740	4 424	94 013	138 551	188 503	36%
octobre	83 677	126 349	165 541	1 499	3 617	3 763	1 289	3 554	4 260	85 176	129 966	169 304	30%
novembre	85 203	114 897	142 059	2 993	4 690	5 089	1 193	3 630	3 968	88 196	119 587	147 147	23%
décembre	76 485	94 599	125 820	3 675	5 507	6 163	1 266	3 465	3 437	80 160	100 106	131 983	32%
janvier	68 879	70 520	114 675	2 978	4 478	4 834	1 272	3 384	2 832	71 857	74 997	119 509	59%
février	53 327	56 035	118 185	2 142	3 758	3 986	1 092	3 128	2 419	55 469	59 793	122 171	####
mars	42 673	40 960		2 069	3 394		964	2 967		44 742	44 354		
avril	38 681	31 394		1 421	2 484		778	2 708		40 101	33 878		
mai	18 311	26 904		1 323	2 285		706	2 509		19 634	29 189		
juin	9 004	15 789		961	2 006		522	2 078		9 965	17 795		

lupin

Mois	collecte			semence			dont bio			total(1)			%	total protéagineux		
	07	08	09	07	08	09	07	08	09	07	08	09		07	08	09
juillet	412	272	618	441	108	72	40	36	4	853	380	689	81%	182	152	243
août	492	306	2 571	465	108	111	66	36	13	958	414	2 681	81%	285	283	444
septembre	1 047	1 024	3 042	508	102	168	80	35	42	1 554	1 126	3 210	####	301	306	416
octobre	948	985	2 918	508	116	143	50	25	14	1 456	1 100	3 061	####	289	280	366
novembre	888	951	2 780	508	116	154	45	25	24	1 396	1 066	2 934	####	286	258	328
décembre	885	939	2 709	463	92	153	40	25	24	1 348	1 031	2 862	####	265	228	294
janvier	844	866	2 574	531	90	111	43	25	19	1 375	956	2 686	####	242	187	265
février	813	833	2 484	458	83	87	37	28	16	1 271	916	2 571	####	204	160	245
mars	786	727		407	78		39	27		1 192	805			190	141	
avril	663	612		137	72		28	5		800	684			170	117	
mai	502	534		137	72		16	5		639	606			124	97	
juin	406	415		108	72		36	4		514	487			64	60	

Stocks semences : récolte 2008

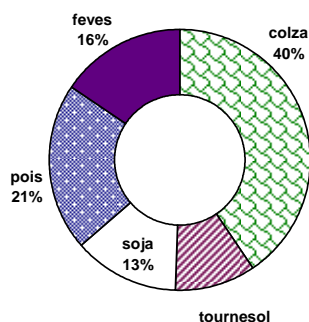

Stocks semences : récolte 2009

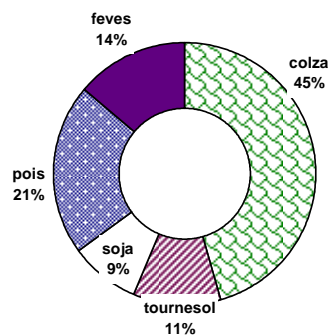

Commercialisation nationale des oléagineux

situation provisoire au 28 février récoltes 2007 à 2009

mois	colza									tournesol								
	collecte		semence		dont bio		total(1)			collecte		semence		dont bio		total(1)		
	08	09	08	09	08	09	08	09	%	08	09	08	09	08	09	08	09	%
juillet	309 443	425 305	3 630	4 550	130		313 073	429 855	37%	60 316	89 570	1	113	216	392	60 316	89 683	49%
août	323 700	392 905	4 727	2 740	29	130	328 427	395 644	20%	24 174	58 663	16	114	192	368	24 190	58 777	143%
septembre	395 630	412 105	1 877	167	222	79	397 507	412 271	4%	94 759	168 116	497	570	1 108	766	95 256	168 685	77%
octobre	402 483	385 398	72	120	103	10	402 556	385 519	-4%	187 831	151 894	640	1 660	765	842	188 471	153 553	-19%
novembre	290 294	396 342	598	1 666	49	40	290 892	398 008	37%	96 239	112 686	885	650	1 097	1 308	97 125	113 336	17%
décembre	352 783	381 265	827	220	43	8	353 610	381 486	8%	96 695	100 514	435	822	1 005	825	97 130	101 336	4%
janvier	406 878	512 587	568	5	37	27	407 446	512 592	26%	140 786	207 205	699	389	900	878	141 484	207 594	47%
février	403 029	489 172	2	103	171	22	403 030	489 275	21%	104 294	151 867	1 562	1 686	417	1 280	105 856	153 554	45%
mars	362 815		2		52		362 817			105 981		178		645	106 159			
avril	447 519		24		8		447 543			123 590		35		587	123 625			
mai	390 639		162		13		390 801			131 777		181		604	131 959			
juin	407 612		7 661		240		415 272			165 823		2 199		1 041	168 022			
total 31/01	2 884 240	3 395 079	12 302	9 571	130	318	2 896 541	4 299 855	18%	805 093	1 040 515	4 734	6 003	5 700	6 658	809 827	1 046 518	29%
dont union	926 700	746 552	1 030				927 730	746 598		295 362	218 047	32	213			295 394	218 260	
total 30/06	4 492 824	20 150	1 097	318	4 512 974					1 332 265	7 327	6 003	8 577	1 339 592				

mois	soja									lin oléagineux									total oléagineux		
	collecte		semence		dont bio		total(1)			collecte		semence		dont bio		total(1)			08	09	%
	08	09	08	09	08	09	08	09	%	08	09	08	09	08	09	08	09	%	08	09	%
juillet	5 875	3 715	255	1	381	202	6 130	3 716	-39%	1 476	493	3	3	3	1 479	493	-67%	381	524	37%	
août	3 341	4 434	107		315	386	3 447	4 434	29%	1 541	1 666	24	2	3	1 565	1 666	6%	358	461	29%	
septembre	3 668	6 715	141		262	631	3 809	6 715	76%	1 782	2 366	190	3	4	1 972	2 366	20%	499	590	18%	
octobre	3 990	11 227	39		54	614	4 029	11 227	179%	1 215	2 187	6	158	8	5	1 221	2 345	92%	596	553	-7%
novembre	4 569	13 818	124	331	1 229	2 422	4 693	14 150	202%	623	2 000	14	7	30	637	2 000	214%	393	527	34%	
décembre	2 832	9 326	546	429	546	429	2 832	9 326	229%	748	1 410	4	1	14	50	751	1 411	88%	454	494	9%
janvier	4 204	9 407	1		531	624	4 205	9 407	124%	298	944			3	11	298	944	217%	553	731	32%
février	4 675	9 223	38	374	159	496	4 713	9 597	104%	608	995	8	1	10	36	616	997	62%	514	653	27%
mars	4 555		975		277		5 530			324		361		7		685			475		
avril	3 802		419		425		4 221			536		38		2		574			576		
mai	5 174		225		347		5 398			573		1		4		574			529		
juin	7 797		2 316		635		10 113			1 394		2		14		1 395			595		
total 31/01	50 685	33 154	704	707	3 477	5 803	33 858	68 572	103%	8 291	12 061	247	160	48	140	8 538	12 221	43%	3 749	4 532	21%
dont union	15 005	14 070	76				14 146	18 342		490	793				490	793					
total 30/06	54 482	4 639	5 161	59 120	68 572	9	11 117			649	160	75	140	11 766	6 5923						

unité : tonne

unité : 1000 t

total (1) = collecte + semence

Colza : commercialisation cumulée

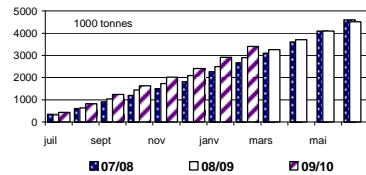

Soja : commercialisation cumulée

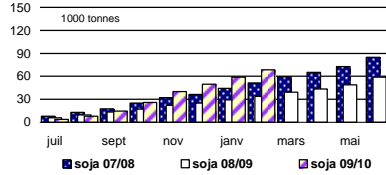

Tournesol : commercialisation cumulée

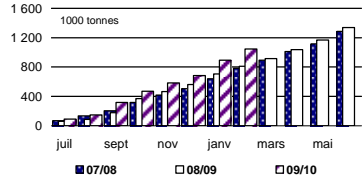

Colza bio : commercialisation cumulée

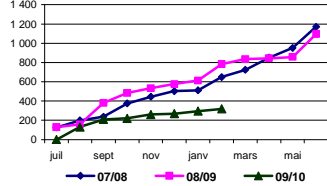

Soja bio : commercialisation cumulée

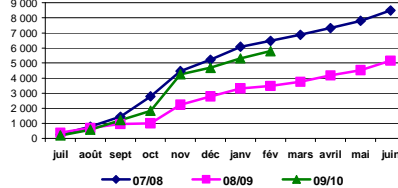

Tournesol bio : commercialisation cumulée

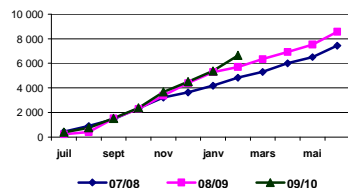

Commercialisation nationale des protéagineux

situation provisoire au 28 février récoltes 2007 à 2009

mois	pois						féverole											
	collecte		semence		dont bio		total (1)			collecte		semence		dont bio		total (1)		
	08	09	08	09	08	09	08	09	%	08	09	08	09	08	09	08	09	%
juillet	34 803	30 156	440	391	194	526	35 243	30 547	-13%	3 402	4 830	4	75	201	684	3 406	4 905	44%
août	36 839	47 331	440	960	203	302	37 279	48 291	30%	23 289	52 766	42	303	705	1 160	23 332	53 069	127%
septembre	33 829	31 747	438	575	318	419	34 267	32 322	-6%	43 104	48 520	164	162	804	426	43 268	48 681	13%
octobre	29 485	39 522	1 017	1 162	277	312	30 502	40 684	33%	24 781	26 330	117	87	799	431	24 898	26 417	6%
novembre	24 407	27 442	1 039	2 169	189	305	25 446	29 612	16%	17 965	31 058	453	102	586	761	18 418	31 160	69%
décembre	23 425	30 152	1 486	4 192	267	213	24 910	34 344	38%	24 817	12 642	474	1 406	668	979	25 291	14 048	-44%
janvier	28 058	29 483	2 829	5 805	300	397	30 887	35 288	14%	34 875	21 854	1 765	2 302	407	818	36 640	24 155	-34%
février	25 265	33 857	4 417	5 078	421	807	29 683	38 935	31%	24 982	13 891	1 384	1 843	588	571	26 365	15 734	-40%
mars	23 038		1 500		363		24 538			25 103		888		526		25 991		
avril	27 577		572		415		28 149			16 398		1 009		651		17 407		
mai	30 340		983		142		31 323			8 364		213		389		8 576		
juin	36 494		541		358		37 035			12 205		177		739		12 383		
total 31/01	236 111	269 690	12 106	20 331	2 169	3 280	248 217	290 021	17%	197 215	211 890	4 402	6 281	4 758	5 829	201 617	218 170	8%
dont union	53 197	36 308	447				53 644	36 308	-32%	8 055	3 104					8 055	3 104	-61%
total 30/06	353 559		15 703		3 446		369 262		1	259 285		6 689	6 281	7 063		265 974		

mois	lupin						total (1)			total protéagineux		
	collecte		semence		dont bio		total (1)			collecte		semence
	08	09	08	09	08	09	08	09	%	08	09	%
juillet	508						508			39 157	35 452	-9%
août	189						189	10	-95%	60 799	101 370	67%
septembre	6	33	7	5	14	0	13	38	200%	77 548	81 041	5%
octobre	91	25		25	13		91	49	-46%	55 491	67 150	21%
novembre	2	355				8	2	355		43 866	61 127	39%
décembre	50		24				74			50 275	48 392	-4%
janvier	20	7	2	134	12	7	21	141	564%	67 548	59 584	-12%
février	26	7	13	26	0	6	39	33	-15%	56 087	54 702	-2%
mars	12		6				18			50 547		
avril	45		5		42		50			45 606		
mai										39 899		
juin	46		0		1		46			49 463		
total 31/01	891	426	45	199	56	21	936	626	-33%	450 770	508 817	13%
dont union	21						21		-100%	61 721	39 412	-36%
total 30/06	994		56	199	99	21	1 050		6	636 285		

unité : tonne
total (1) = collecte + semence

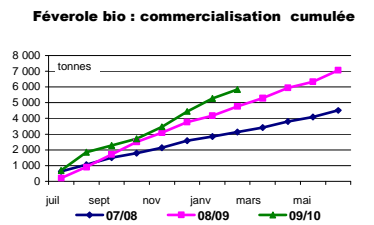
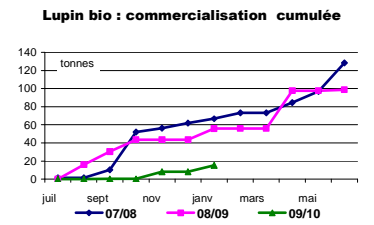
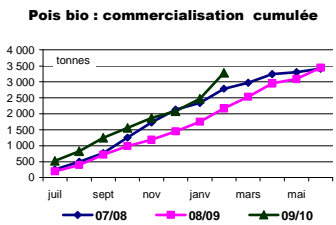
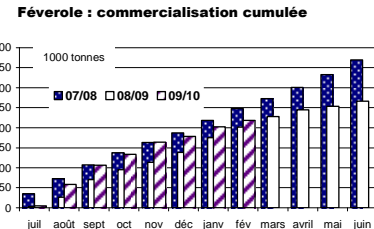
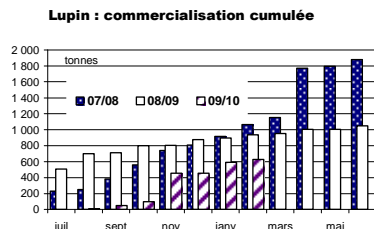
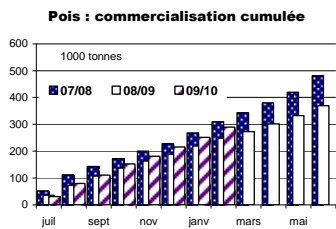

Stocks de dépôt nationaux

situation provisoire au 28 février récoltes 2007 à 2009

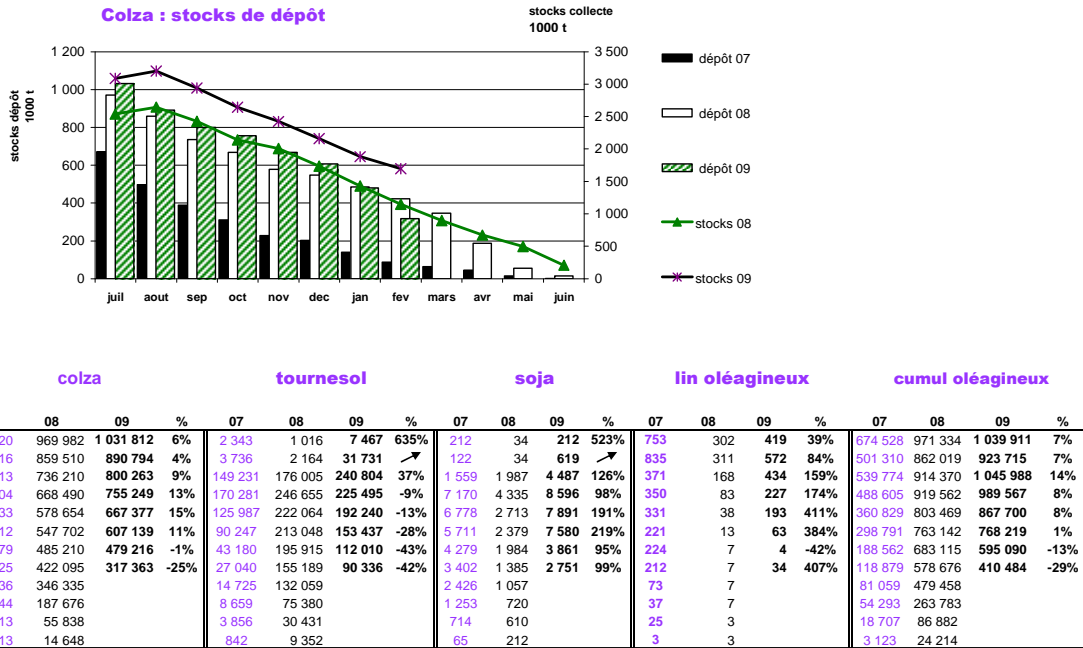

mois	pois				féverole				lupin doux				cumul protéagineux			
	07	08	09	%	07	08	09	%	07	08	09	%	07	08	09	%
juillet	44 937	56 654	60 610	7%	460	367	1 108	202%			4		45 396	57 021	61 722	8%
août	101 009	75 743	64 648	-15%	5 921	10 822	43 225	299%	58	26	25	-4%	106 988	86 591	107 898	25%
septembre	82 187	64 525	54 555	-15%	12 730	22 986	30 029	31%	58	31	8	-74%	94 974	87 542	84 593	-3%
octobre	67 190	57 608	50 044	-13%	7 309	16 735	25 622	53%	58	31	8	-74%	74 557	74 373	75 674	2%
novembre	59 162	53 300	44 906	-16%	5 519	14 734	23 012	56%	61	31	8	-74%	64 742	68 065	67 926	0%
décembre	53 868	47 962	37 316	-22%	4 145	13 520	19 840	47%					58 012	61 513	57 164	-7%
janvier	42 428	40 726	27 748	-32%	3 454	10 667	16 918	59%					45 881	51 424	44 673	-13%
février	33 802	31 591	22 307	-29%	2 503	7 499	14 301	91%					36 305	39 121	36 609	-6%
mars	19 052	18 136			965	3 434					29		20 016	21 600		
avril	11 044	12 009			723	2 243					5		11 766	14 258		
mai	4 898	4 098			471	1 243					5		5 369	5 346		
juin	907	1 062			22	437					4		929	1 503		

unité : tonne

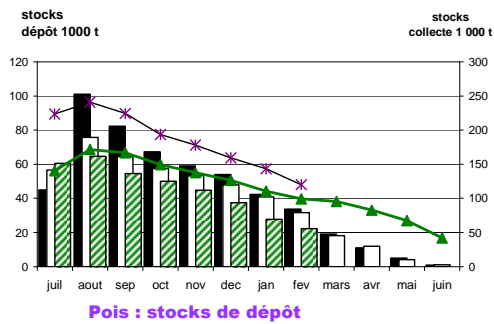
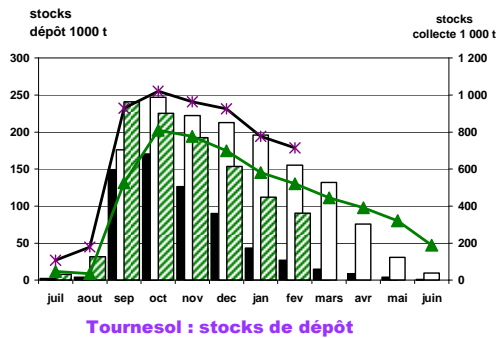

Collectes, sorties et stocks régionaux

Au 28 février 2010

Marché des oléo-protéagineux
Avril 2010

Evolution régionale des mises en œuvre et des stocks des fabricants d'aliments du bétail

situation provisoire au 28 février campagnes 2005/06 à 2009/10

Oléoprotéagineux

	nombre FAB			cumul des incorporations						stocks					
	08/09	09/10	%	05/06	06/07	07/08	08/09	09/10	%	05/06	06/07	07/08	08/09	09/10	%
Ile-de-France	1	1		462	378		14	143		38	15	21	36	34	-6%
Champagne-Ardenne	2	2		5 588	5 535	2 999	3 251	1 723	-47%	97	286	200	87	82	-9%
Picardie	2	2		2 776	1 015	812	420	21	-95%	138	95	91	8	7	114%
Haute-Normandie	2	2		1 199	665	451	341	751	120%	120	73	98	74	158	-14%
Centre	7	5	-29%	11 330	9 354	6 654	3 225	6 863	113%	573	615	387	205	176	-87%
Basse-Normandie	3	3		7 287	7 210	1 959	1 673	2 350	40%	532	545	54	76	10	41%
Bourgogne	5	5		11 328	7 738	4 017	1 926	2 920	52%	660	539	682	72	101	33%
Nord-Pas-de-Calais	9	8	-11%	16 964	10 736	5 591	2 817	1 804	-36%	793	440	243	68	91	-56%
Lorraine	1	2	100%	1 681	1 438	882	272	107	-60%	162	239	28	13	6	
Alsace				311	274	145				18	16			1	
Franche-Comté		1			16		2	8							32%
Pays de la Loire	29	28	-3%	104 244	75 219	45 821	38 587	51 693	34%	4 945	3 840	3 019	1 993	2 635	-40%
Bretagne	39	40	3%	290 331	194 798	89 223	85 240	140 930	65%	17 871	22 187	9 719	6 431	3 844	-38%
Poitou-Charentes	8	7	-13%	28 409	15 671	12 337	9 119	14 881	63%	2 006	2 085	1 610	1 681	1 042	-28%
Aquitaine	5	4	-20%	14 807	13 594	9 532	6 314	3 267	-48%	614	216	469	155	112	-30%
Midi-Pyrénées	13	8	-38%	23 614	16 770	7 471	3 354	1 641	-51%	724	730	592	1 265	885	
Limousin				2 123	1 561					31	34				-31%
Rhône- Alpes	11	14	27%	29 387	20 999	12 504	8 795	12 722	45%	1 457	1 470	739	602	414	-24%
Auvergne	11	11		15 907	13 029	6 485	2 902	2 192	-24%	577	659	262	375	285	-33%
Languedoc-Roussillon	3	2	-33%	5 430	4 708	4 051	1 724	2 348	36%	232	322	303	174	116	10%
PACA	4	4		575	280	276	351	483	37%	115	35	63	81	89	
autres (*)															
total FRANCE	155	149	-4%	573 752	400 986	211 211	170 325	246 847	45%	31 701	34 440	18 579	13 395	10 085	-28%

(*) départements non précisés

unité : tonne

Graines mises en œuvre par production

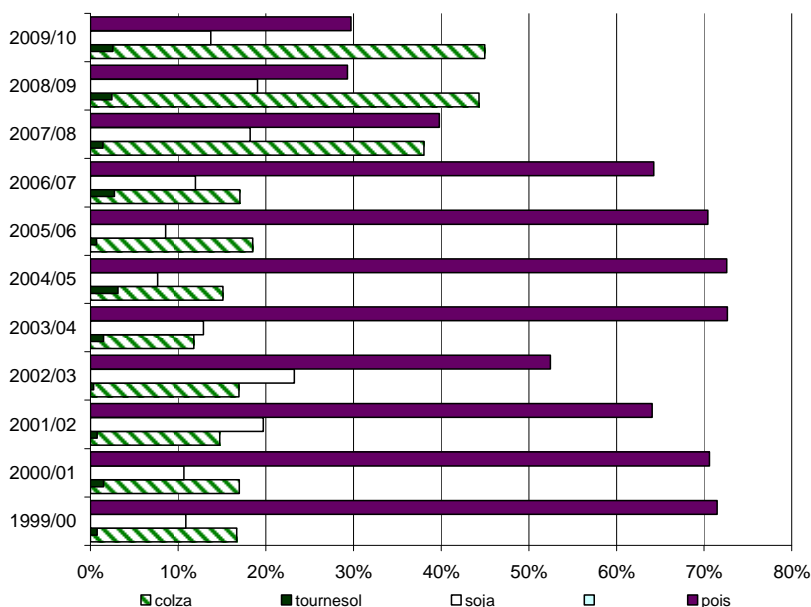

colza

Evolution régionale des mises en œuvre et des stocks des FAB

	cumul des incorporations						stocks					
	05/06	06/07	07/08	08/09	09/10	%	05/06	06/07	07/08	08/09	09/10	%
Champagne-Ardenne					21						8	
Picardie							1					
Centre	2 726	1 522	2 259	1 920	5 243	173%	75	29	42	19		-100%
Basse-Normandie		44										
Bourgogne	875	1 353	755	1 083	1 317	22%	51	56	65	44	26	-42%
Nord-Pas-de-Calais	2 935	590	267		8		227	34				
Franche-Comté		16	2									
Pays de la Loire	21 440	10 676	17 105	15 004	19 717	31%	574	566	949	688	916	33%
Bretagne	58 977	47 107	47 045	48 734	69 560	43%	3 704	6 750	7 107	3 817	1 951	-49%
Poitou-Charentes	11 298	4 131	7 727	5 617	9 818	75%	485	457	483	476	525	10%
Aquitaine	1 746	857	1 185	1 162	1 872	61%	96	11	82	57	74	29%
Midi-Pyrénées	55		416				7		7	942	856	-9%
Limousin	9	9										
Rhône-Alpes	3 406	830	1 822	1 069	1 796	68%	64	31	80	20	25	28%
Auvergne	1 875	1 164	1 166	313	670	114%	62	130	118	179	195	9%
Languedoc-Roussillon	897	111	582	597	1 009	69%	51	5	68	9	55	511%
P.A.C.A.			9									
autres régions (*)												
total FRANCE	106 239	68 409	80 341	75 500	111 030	47%	5 395	8 068	9 001	6 250	4 631	-26%

unité : tonne

(*) départements non précisés

tournesol

Evolution régionale des mises en œuvre et des stocks des FAB

	cumul des incorporations						stocks					
	05/06	06/07	07/08	08/09	09/10	%	05/06	06/07	07/08	08/09	09/10	%
Centre	51	57	16	109	469		41	22	14	35	81	132%
Basse-Normandie	9											
Bourgogne	115	44	14				4	28				
Nord-Pas-de-Calais												
Franche-Comté												
Pays de la Loire	900	2 937	404	872	481	-45%	118	102	4	23	29	31%
Bretagne	341	3 419	737	1 995	3 186	60%	52	760	5	426		-100%
Poitou-Charentes	2 612	4 525	1 637	1 175	2 165	84%	1 014	1 112	524	730	141	-81%
Aquitaine	15	1					8					
Midi-Pyrénées	13	15	113	8	1	-85%		1	66	200		-100%
Rhône-Alpes	1	2	0		14		0	0	2	0	0	
Auvergne	12	1	16		22		1					
P.A.C.A.	49	24	42	41	39	-4%	10	6	4	33	5	-85%
autres régions (*)												
total FRANCE	4 117	11 026	2 979	4 200	6 378	52%	1 248	2 031	619	1 447	257	-82%

unité : tonne

(*) départements non précisés

soja

Evolution régionale des mises en œuvre et des stocks des FAB

	cumul des incorporations						stocks					
	05/06	06/07	07/08	08/09	09/10	%	05/06	06/07	07/08	08/09	09/10	%
Ile-de-France												
Champagne-Ardenne	2 601	2 695	1 848	2 874	1 158	-60%	38	64	30	61	40	-35%
Picardie	20	10	50	55	2	-97%	4	2		1		-100%
Haute-Normandie	133	108	106	53	92	74%	22	21	21	26	8	-69%
Centre	11		21	3		-100%			30			
Basse-Normandie												
Bourgogne												
Nord-Pas-de-Calais	2 583	1 488	1 833	1 541	1 255	-19%	130	65	40	51	69	36%
Pays de la Loire	18 023	17 925	15 448	14 397	18 877	31%	768	1 003	1 146	738	772	5%
Bretagne	14 468	10 133	8 431	4 628	5 840	26%	1 075	495	569	673	221	-67%
Poitou-Charentes	853	5	9	10	7	-37%	69		4	4	0	-93%
Aquitaine	3 801	7 447	6 191	4 357	549	-87%	195	143	242	56	12	-79%
Midi-Pyrénées	24	133	18	9	1	-90%	1	11	10	7	3	-56%
Limousin	20	6					3	3				
Rhône-Alpes	6 278	7 777	4 345	4 265	5 909	39%	551	632	179	183	107	-41%
Auvergne	273	234	212	287	22	-92%	8	2	5	6		-100%
Languedoc-Roussillon				0	211	70133%						
P.A.C.A.											17	
total FRANCE	49 089	47 961	38 511	32 480	33 922	4%	2 862	2 440	2 276	1 805	1 248	-31%

unité : tonne

(*) départements non précisés

lin

Evolution régionale des mises en œuvre et des stocks des FAB

unité : tonne	cumul des incorporations						stocks					
	05/06	06/07	07/08	08/09	09/10	%	05/06	06/07	07/08	08/09	09/10	%
Centre	76			27	48	76%						
Lorraine	111	182	176				40	25	18			
Bretagne			5						6			
Poitou-Charentes	42	57	65	50	32	-35%		85	69	89	5	-94%
Aquitaine	428	664	423	232		-100%	35		41	24		-100%
Midi-Pyrénées												
total FRANCE	657	903	668	309	80	-74%	75	110	134	112	5	

(*) départements non précisés

pois

Evolution régionale des mises en œuvre et des stocks des FAB

	cumul des incorporations						stocks					
	05/06	06/07	07/08	08/09	09/10	%	05/06	06/07	07/08	08/09	09/10	%
Ile-de-France	462	378		14	143	929%	38	15	21	36	34	-6%
Champagne-Ardenne	2 870	2 840	1 151	377	545	45%	60	222	170	26	34	30%
Picardie	2 757	1 005	762	365	19	-95%	133	94	91	7	7	
Haute-Normandie	1 066	557	345	288	659	129%	98	52	77	48	150	213%
Centre	8 049	7 387	3 969	1 017	965	-5%	385	532	265	120	86	-28%
Basse Normandie	7 278	7 145	1 946	1 640	2 324	42%	532	532	46	76	8	-90%
Bourgogne	10 339	6 335	3 249	843	1 603	90%	605	452	617	28	76	175%
Nord-Pas-de-Calais	11 446	7 113	3 416	1 190	405	-66%	436	327	158	12	22	93%
Lorraine	1 571	1 256	706	272	88	-68%	122	214	10	13	0	-98%
Alsace	311	274	145				18	16				
Franche-Comté					8							
Pays de la Loire	63 082	42 700	12 002	7 352	11 370	55%	3 367	2 095	835	448	845	88%
Bretagne	210 273	123 988	31 358	24 789	43 750	76%	12 571	12 965	1 859	865	1 515	75%
Poitou-Charentes	13 604	6 914	2 887	2 267	2 860	26%	439	431	530	383	370	-3%
Aquitaine	8 816	4 575	1 709	383	609	59%	234	57	85		26	
Midi-Pyrénées	23 456	16 531	6 876	3 314	1 639	-51%	716	713	510	116	26	-78%
Limousin	2 094	1 546					29	32				
Rhône-Alpes	18 237	11 118	5 285	2 597	3 899	50%	682	708	389	284	230	-19%
Auvergne	13 211	11 108	4 560	1 781	900	-49%	488	472	137	168	72	-57%
Languedoc-Roussillon	4 533	4 597	3 469	1 127	1 339	19%	181	317	235	165	61	-63%
P.A.C.A.	525	231	225	310	233	-25%	103	29	59	48	67	39%
autres régions (*)												
total FRANCE	403 977	257 596	84 060	49 925	73 359	47%	21 234	20 274	6 092	2 841	3 628	28%

unité : tonne

(*) départements non précisés

féverole

Evolution régionale des mises en œuvre et des stocks des FAB

	cumul des incorporations						stocks					
	05/06	06/07	07/08	08/09	09/10	%	05/06	06/07	07/08	08/09	08/09	%
Champagne-Ardenne	117											
Picardie												
Centre	323	388	389	149	138	-7%	14	27	35	31	9	-71%
Basse-Normandie		22	13	34	25	-25%		13	8	1	2	280%
Bourgogne												
Nord-Pas-de-Calais		1 545	75	87	135	56%		13	45	6		-100%
Lorraine					19						5	
Franche-Comté												
Pays de la Loire	799	982	862	961	1 248	30%	119	75	85	97	73	-24%
Bretagne	6 272	10 144	1 645	5 083	18 577	265%	470	1 216	172	650	158	-76%
Aquitaine			8	179	238	33%			19	18		-100%
Midi-Pyrénées	67	90	48	23		-100%		5				
Rhône- Alpes	1 323	1 183	991	863	979	13%	101	99	65	77	35	-54%
Auvergne	524	506	529	521	578	11%	15	53	2	22	18	-20%
P.A.C.A.	1	25					2					
total FRANCE	9 424	14 859	4 560	7 899	21 938	178%	721	1 501	433	901	300	-67%

unité : tonne

(*) départements non précisés

Lupin

Evolution régionale des mises en œuvre et des stocks des FAB

	cumul des incorporations						stocks					
	05/06	06/07	07/08	08/09	09/10	%	05/06	06/07	07/08	08/09	09/10	%
Centre	94						58	5				
Bourgogne		6						3				
Franche-Comté												
Pays de la Loire												
Bretagne		8	2	11	16	55%						
Poitou-Charentes		39	12									
Aquitaine	1	50	18				45	5				
Rhône- Alpes	141	89	60	1	126	10358%	60	1	23	38	16	-59%
Auvergne	13	15	2	1		-100%	2	2		1		-100%
total FRANCE	248	207	94	13	142	1026%	166	16	23	39	16	-60%

unité : tonne

(*) départements non précisés

Colza

Evolution régionale des entrées et des stocks de collecte

situation provisoire au 28 février récoltes 2008 à 2009

Régions	entrées juil 09	entrées août 09	entrées sep 09	entrées oct 09	entrées nov 09	entrées déc 09	entrées janv 10	entrées fév 10	entrées mars 10	entrées avril 10	entrées mai 10	entrées juin 10	cumul semence au 28.02.10	cumul (1) au 28.02.10	% 09/10
Ile-de-France	171 682	18 502	6 481	2 550	9 432	7 469	12 744	14 776						243 637	32%
Champagne-Ardenne	595 515	32 837	6 285	6 170	9 141	6 707	14 786	16 834						688 274	30%
Picardie	347 844	54 789	10 703	3 437	4 183	4 404	6 790	7 926					138	440 215	28%
Haute-Normandie	92 244	99 290	14 244	7 723	15 985	11 865	11 695	25 772						278 818	24%
Centre	418 439	144 436	40 584	20 227	61 099	39 830	70 586	89 409					2 741	887 351	26%
Basse-Normandie	50 374	27 303	2 660	2 500	7 332	3 683	7 745	9 554						111 149	28%
Bourgogne	444 409	20 457	17 094	5 199	17 506	8 688	23 342	19 098						555 793	29%
Nord-Pas-de-Calais	11 465	33 385	11 023	3 277	2 917	2 406	4 419	4 264					5 891	79 046	2%
Lorraine	375 261	37 474	13 976	11 887	17 432	7 262	25 172	33 824						522 287	33%
Alsace	13 053	1 020	280			351	26							14 731	24%
Franche-Comté	52 810	10 778	1 908	5 321	2 997	4 702	4 881	6 071						89 468	51%
Pays de la Loire	131 429	10 782	3 762	3 414	5 564	4 963	9 111	9 298					2 513	180 835	36%
Bretagne	82 649	8 813	5 277	1 195	481	1 336	1 852	1 550						103 153	1%
Poitou-Charentes	326 613	8 557	3 622	2 614	4 139	4 558	6 963	13 830					761	371 657	27%
Aquitaine	25 212	2 157	993	220	552	785	814	1 511					808	33 053	9%
Midi-Pyrénées	73 578	4 240	3 217	4 498	6 539	7 708	9 303	11 244					1 265	121 592	-3%
Limousin	6 047	1 048	30			159		93						7 377	46%
Rhône- Alpes	36 451	600	120	101	215	357	607	2 023					401	40 875	-16%
Auvergne	26 557	2 668	1 110	1 653	1 458	1 074	2 649	3 641					69	40 878	62%
Languedoc-Roussillon	7 443	127	404		199	441	185	319					1 217	10 335	-26%
PACA	4 268	6	3											4 277	81%
autres (*)	215	1 064	234	124	28									1 665	55%
total FRANCE	3 293 558	520 330	144 011	82 109	167 198	118 749	213 670	271 036					15 804	4 826 465	26%

(*) départements non précisés

Régions	stocks juil 09	stocks août 09	stocks sep 09	stocks oct 09	stocks nov 09	stocks déc 09	stocks janv 10	stocks fév 10	stocks mars 10	stocks avril 10	stocks mai 10	stocks juin 10	cumul semence au 28.02.10	cumul (1) au 28.02.10	% 09/10
Ile-de-France	156 061	139 436	113 780	97 194	85 548	77 110	62 890	62 776						62 776	23%
Champagne-Ardenne	533 506	529 636	479 841	452 183	429 015	396 756	366 598	328 920						328 920	84%
Picardie	362 617	366 048	341 944	318 370	283 175	257 607	217 252	172 842						172 842	41%
Haute-Normandie	110 573	165 962	144 078	129 160	125 003	112 324	96 752	73 381						73 381	-1%
Centre	392 064	457 275	431 594	378 643	358 511	305 569	269 725	247 976					8	247 984	57%
Basse-Normandie	44 826	55 868	50 833	38 948	35 792	22 014	24 996	28 580						28 580	63%
Bourgogne	345 611	343 570	323 920	294 054	266 947	232 867	205 565	179 030						179 030	71%
Nord-Pas-de-Calais	16 772	52 415	53 058	50 369	47 208	44 844	39 259	29 863					4 511	34 373	61%
Lorraine	363 312	364 158	343 311	314 364	281 378	250 721	208 116	206 221						206 221	23%
Alsace	44 728	60 816	48 712	27 889	23 222	22 262	16 290	15 472						15 472	89%
Franche-Comté	25 708	19 103	14 984	12 566	12 334	13 096	12 303	13 608						13 608	617%
Pays de la Loire	120 849	116 547	101 400	81 819	74 640	59 006	55 680	37 822					274	38 096	35%
Bretagne	66 495	58 500	51 446	42 720	34 780	31 299	23 431	21 977						21 977	-1%
Poitou-Charentes	331 014	319 614	301 242	278 769	249 268	224 216	180 566	191 312					24	191 336	50%
Aquitaine	28 741	28 133	27 873	18 410	12 369	12 805	12 898	8 779					5 754	14 532	-16%
Midi-Pyrénées	61 398	56 207	54 965	54 142	54 238	50 996	42 759	42 204					2 555	44 758	40%
Limousin	3 490	3 390	3 007	2 624	2 336	2 211	1 954	1 881						1 881	22%
Rhône- Alpes	35 756	32 193	25 153	22 900	21 025	18 411	15 437	12 797					3	12 800	19%
Auvergne	18 732	8 547	2 887	2 924	3 694	3 017	808	2 207						2 207	178%
Languedoc-Roussillon	8 096	7 949	7 777	8 028	8 182	8 368	5 955	3 111						3 111	↗
PACA	3 805	3 530	4 318	3 394	2 919	2 782	6 311	824						824	-32%
autres (*)															
total FRANCE	3 074 151	3 188 895	2 926 123	2 629 468	2 411 583	2 148 282	1 865 544	1 681 581					13 128	1 694 709	48%

unité : tonne (*) départements non précisés
cumul(1) = collecte + semences

Colza : évolution des stocks

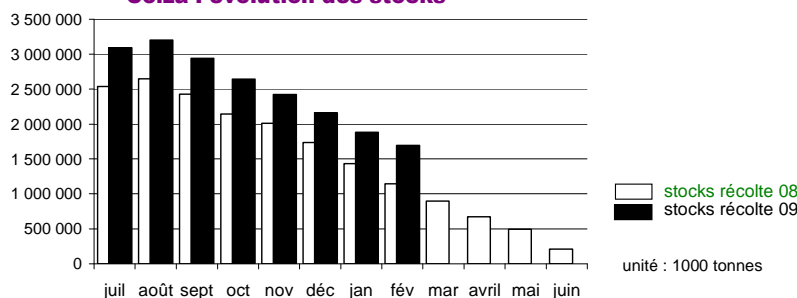

Tournesol

Evolution régionale des entrées et des stocks de collecte

situation provisoire au 28 février récoltes 2008 à 2009

Régions	entrées juil 09	entrées août 09	entrées sep 09	entrées oct 09	entrées nov 09	entrées déc 09	entrées janv 10	entrées fév 10	entrées mars 10	entrées avril 10	entrées mai 10	entrées juin 10	cumul semence au 28.02.10	cumul (1) au 28.02.10	% 09/10
Ile-de-France	0	398	6 190	1 069	2 228	184	293	330						10 691	57%
Champagne-Ardenne		1 990	30 313	1 533	83	29	103	244						34 294	29%
Picardie		112	3 019	220	74									3 425	32%
Haute-Normandie			105	95	17		25	7						249	↗
Centre	283	6 697	109 537	26 846	7 878	8 626	13 117	7 434						180 418	46%
Basse-Normandie		87	2 033	1 032	20	30	83	39						3 324	14%
Bourgogne	130	11 401	60 070	2 554	566	990	1 055	998						77 764	19%
Nord-Pas-de-Calais		24			39	50	97	130						340	51%
Lorraine	10	316	4 576	204	230	8	44	36						5 422	40%
Alsace		148	1 034	274	28		25	45						1 554	28%
Franche-Comté		5 650	7 597	2 407	416	306	1 063	380						17 819	54%
Pays de la Loire	323	1 676	63 280	12 417	4 183	3 275	3 478	2 859					534	92 026	33%
Bretagne	23	73	665	304	179	34	36	6						1 320	↗
Poitou-Charentes	977	49 895	306 748	27 702	7 997	11 529	7 529	4 807					726	417 908	26%
Aquitaine	552	9 647	80 493	13 227	4 527	3 039	4 093	3 992					1 658	121 228	28%
Midi-Pyrénées	4 957	19 120	220 313	38 812	17 102	27 644	22 590	19 785					620	370 943	6%
Limousin	160	20	1 977	1 275	146	30	53	230						3 890	↗
Rhône- Alpes	21	13 861	29 473	2 491	231	159	619	413					2 248	49 515	35%
Auvergne	122	819	27 059	1 659	506	1 243	1 495	1 056						33 958	52%
Languedoc-Roussillon	2 971	29 104	5 833	313	627	2 300	367							41 514	11%
PACA	2 871	8 101	1 989	173		4	36						236	13 410	32%
autres (*)			40											40	-91%
total FRANCE	7 557	127 774	991 726	141 942	46 936	57 805	58 135	43 156					6 022	1 481 050	23%

(*) départements non précisés

Régions	stocks juil 09	stocks août 09	stocks sep 09	stocks oct 09	stocks nov 09	stocks déc 09	stocks janv 10	stocks fév 10	stocks mars 10	stocks avril 10	stocks mai 10	stocks juin 10	cumul semence au 28.02.10	cumul (1) au 28.02.10	% 09/10
Ile-de-France															
Champagne-Ardenne	456	943	5 453	5 581	5 373	5 478	5 410	5 524						5 524	354%
Picardie	344	2 296	30 585	31 540	26 635	25 541	23 389	15 891						15 891	-14%
Haute-Normandie	362	315	1 534	1 374	1 329	1 323	1 139	1 140						1 140	121%
Centre	205	1	105	77	31	28	27	25						25	408%
Basse-Normandie	17 241	14 203	106 217	125 184	122 227	117 704	108 373	97 134						97 134	84%
Bourgogne	324	324	2 055	2 660	2 659	2 449	2 340	2 204						2 204	26%
Nord-Pas-de-Calais	1 416	11 081	52 994	48 330	43 809	41 369	33 294	24 878						24 878	52%
Lorraine						50									
Alsace	201	568	11 764	8 779	10 182	9 369	8 648	5 590						5 590	-46%
Franche-Comté	1 153	2 190	6 467	3 409	7 439	7 425	9 571	2 664						2 664	58%
Pays de la Loire	203	5 631	8 639	10 017	9 248	7 418	4 367	2 719						2 719	226%
Bretagne	6 921	6 542	60 771	65 091	58 909	53 135	48 815	40 245					146	40 390	21%
Poitou-Charentes	58	30	551	646	754	560	491	447						447	-33%
Aquitaine	42 622	73 699	344 891	330 259	305 713	287 214	191 882	230 849					561	231 410	26%
Midi-Pyrénées	11 762	13 131	76 878	84 904	82 826	80 234	70 840	43 838					1 719	45 557	3%
Limousin	16 297	24 663	140 453	201 306	194 402	227 479	181 871	195 020					353	195 373	121%
Rhône- Alpes	224	21	1 993	1 342	1 141	1 130	627	705						705	110%
Auvergne	1 112	14 312	38 093	35 737	31 466	26 967	24 910	21 054					71	21 125	100%
Languedoc-Roussillon	69	711	17 791	15 236	12 877	11 075	10 803	10 076						10 076	71%
PACA	4 388	3 238	7 361	33 060	32 617	6 113	38 078	4 365						4 365	-90%
autres (*)	166	2 976	10 195	11 180	9 860	9 946	9 523	6 968					236	7 205	17%
total FRANCE	105 523	176 876	924 788	1 015 712	959 492	922 007	774 395	711 336					3 086	714 422	37%

unité : tonne (*) départements non précisés

cumul(1) = collecte + semences

Tournesol : évolution des stocks

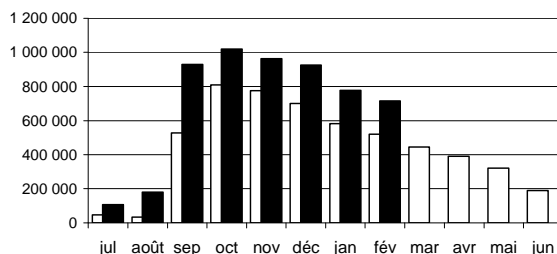

□ stocks récolte 08
■ stocks récolte 09

unité : 1000 tonnes

Soja

Evolution régionale des entrées et des stocks de collecte

situation provisoire au 28 février récoltes 2008 à 2009

Régions	entrées juil 09	entrées août 09	entrées sep 09	entrées oct 09	entrées nov 09	entrées déc 09	entrées janv 10	entrées fév 10	entrées mars 10	entrées avril 10	entrées mai 10	entrées juin 10	cumul semence au 28.02.10	cumul (1) au 28.02.10	% 09/10
Ile-de-France															
Champagne-Ardenne				20										20	-62%
Picardie															
Haute-Normandie															
Centre				17	366	54	18						27	482	94%
Basse-Normandie															
Bourgogne	12	1 048	9 684	751	28	10	179	74					301	12 088	94%
Nord-Pas-de-Calais															
Lorraine															
Alsace		381	3 302	489	34		310							4 516	88%
Franche-Comté		307	5 120	378	93	21	800	20						6 740	97%
Pays de la Loire			19		3	63	26							110	
Bretagne		15	13	12	38									78	-64%
Poitou-Charentes			108	66		25								199	30%
Aquitaine	5	37	4 503	5 372	1 720	509	401	587					1 221	14 355	113%
Midi-Pyrénées	662	191	8 174	17 132	2 907	2 172	3 191	2 376					191	36 996	89%
Limousin															
Rhône- Alpes		1 932	4 137	1 876	71	1	3	51					1 464	9 535	66%
Auvergne			841	202										1 043	↗
Languedoc-Roussillon			12	418			22							452	4%
PACA			9	251	69	10								338	181%
autres (*)					53									53	
total FRANCE	679	3 911	35 959	27 312	5 070	2 828	4 932	3 108					3 205	87 003	91%

(*) départements non précisés

Régions	stocks juil 09	stocks août 09	stocks sep 09	stocks oct 09	stocks nov 09	stocks déc 09	stocks janv 10	stocks fév 10	stocks mars 10	stocks avril 10	stocks mai 10	stocks juin 10	cumul semence au 28.02.10	cumul (1) au 28.02.10	% 09/10
Ile-de-France															
Champagne-Ardenne	3	3	23	23	20	20	18	18						18	-27%
Picardie															
Haute-Normandie															
Centre	7	7	161	513	490	431	532	297					8	304	595%
Basse-Normandie															
Bourgogne	138	1 162	9 125	9 500	8 649	7 498	6 114	3 724					1	3 724	3%
Nord-Pas-de-Calais															
Lorraine															
Alsace	1 599	1 369	4 998	4 326	4 333	4 245	4 730	3 184						3 184	8%
Franche-Comté	68	398	4 261	4 299	3 875	3 517	3 445	2 860						2 860	79%
Pays de la Loire			19	2	5	59	85								
Bretagne	227	227	227	227	157	111	23								-100%
Poitou-Charentes	90	90	112	178	178	176	122	96						96	-24%
Aquitaine	1 634	1 233	4 994	8 154	6 083	4 607	3 513	3 569					1 279	4 848	-17%
Midi-Pyrénées	7 930	5 248	10 046	26 226	22 139	19 560	18 705	16 838					238	17 076	28%
Limousin															
Rhône- Alpes	708	2 187	5 457	6 703	6 638	5 578	4 523	4 057					988	5 045	24%
Auvergne			773	842	397	717	717	611						611	343%
Languedoc-Roussillon	6	6	6	300	281	1 100	978	862						862	-47%
PACA	6	6	15	266	277	238	238	105						105	-13%
autres (*)															
total FRANCE	12 416	11 935	40 219	61 559	53 521	47 856	43 741	36 220					2 513	38 733	15%

unité : tonne (*) départements non précisés

cumul(1) = collecte + semences

Soja : évolution des stocks

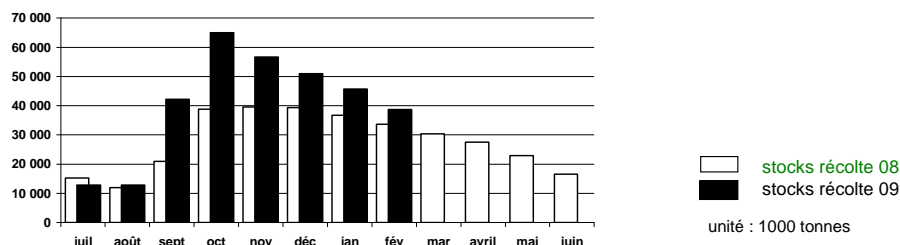

Lin oléagineux

Evolution régionale des entrées et des stocks de collecte

situation provisoire au 28 février récoltes 2008 à 2009

Régions	entrées juil 09	entrées août 09	entrées sep 09	entrées oct 09	entrées nov 09	entrées déc 09	entrées janv 10	entrées fév 10	entrées mars 10	entrées avril 10	entrées mai 10	entrées juin 10	cumul semence au 28.02.10	cumul (1) au 28.02.10	% 09/10
Ile-de-France	147	106	79	106	48	13	34						134	668	972%
Champagne-Ardenne		59				1								61	-35%
Picardie	438	581	292	156	317	43							233	2 060	70%
Haute-Normandie		28	16		42									86	
Centre	361	1 106	1 118	303	276	335	86						21	3 604	55%
Basse-Normandie															
Bourgogne		99	50	76	22	27	1						23	297	217%
Nord-Pas-de-Calais			21		80		30	40						171	
Lorraine			34	28	28									90	
Alsace															
Franche-Comté															
Pays de la Loire	1 938	269	116	2	77	95							97	2 594	241%
Bretagne	497	539	178	239	9	156	139	195						1 953	
Poitou-Charentes	1 512	428	204	49	6	27	109	0						2 335	73%
Aquitaine		96												96	234%
Midi-Pyrénées	215	28	30	1	13									287	531%
Limousin		89												89	117%
Rhône- Alpes	9	14												24	
Auvergne	9	5												14	
Languedoc-Roussillon		3	1											4	
PACA	21		2											22	
autres (*)															
total FRANCE	5 147	3 450	2 140	959	918	699	398	235					507	14 453	53%

(*) départements non précisés

Régions	stocks juil 09	stocks août 09	stocks sep 09	stocks oct 09	stocks nov 09	stocks déc 09	stocks janv 10	stocks fév 10	stocks mars 10	stocks avril 10	stocks mai 10	stocks juin 10	cumul semence au 28.02.10	cumul (1) au 28.02.10	% 09/10
Ile-de-France		64	64	64			22	22						22	-14%
Champagne-Ardenne	9	68	68	67	67	67	67	67						67	677%
Picardie	337	476	139	29	26	25	25	25					134	159	-31%
Haute-Normandie	39	66	72	70	42	37	35	32					261	292	
Centre	413	1 270	1 997	1 786	1 578	1 485	1 313	928					103	1 031	106%
Basse-Normandie															
Bourgogne	24	120	119	117	110	100	96	83						83	-8%
Nord-Pas-de-Calais															
Lorraine			33	0	0	0	0	0						0	
Alsace															
Franche-Comté															
Pays de la Loire	2 311	2 555	2 401	2 198	1 649	1 271	1 026	667						667	114%
Bretagne	422	1 047	964	941	928	914	918	751						751	14%
Poitou-Charentes	1 393	1 698	1 605	1 065	897	848	796	796						796	44%
Aquitaine		96	59	5	5	5	5	5						5	
Midi-Pyrénées	183	187	126	102	50	20	20	20						20	862%
Limousin		0	0	0	0	0	0	0						0	
Rhône- Alpes	14	28	28	28	28	28	28	28						28	536%
Auvergne	9	14													
Languedoc-Roussillon		3	3	3	3										
PACA	21	21	22	22	22	1									
autres (*)															
total FRANCE	5 172	7 712	7 699	6 496	5 405	4 803	4 354	3 425					498	3 923	49%

unité : tonnes (*) départements non précisés

cumul(1) = collecte + semences

Lin : évolution des stocks

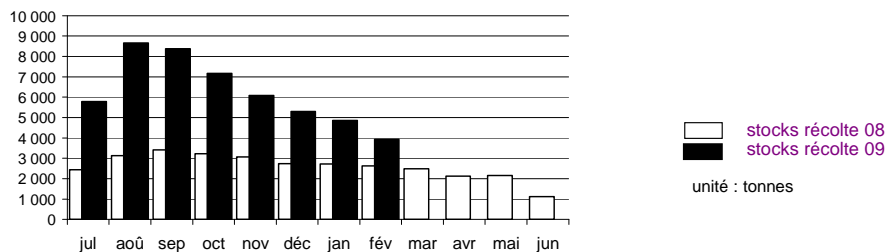

Pois

Evolution régionale des entrées et des stocks de collecte

situation provisoire au 28 février récoltes 2008 à 2009

Régions	entrées juil 09	entrées août 09	entrées sep 09	entrées oct 09	entrées nov 09	entrées déc 09	entrées janv 10	entrées fév 10	entrées mars 10	entrées avril 10	entrées mai 10	entrées juin 10	cumul semence au 28.02.10	cumul (1) au 28.02.10	% 09/10	
Ile-de-France	27 509	6 244	1 009	731	1 746	1 747	2 788	2 181					2 107	46 061	19%	
Champagne-Ardenne	37 591	3 041	395	872	345	509	1 882	1 203					5 586	51 423	60%	
Picardie	59 710	18 082	3 477	1 034	2 395	1 626	1 797	2 445					4 180	94 745	42%	
Haute-Normandie	2 461	5 906	3 504	791	1 203	2 229	2 154	1 297					2 239	21 783	16%	
Centre	15 719	13 857	4 467	3 087	2 490	3 295	4 582	3 179					4 305	54 981	30%	
Basse-Normandie	2 398	4 238	189	379	1 649	1 398	1 600	1 183					248	13 282	26%	
Bourgogne	11 185	1 109	365	688	558	1 018	944	1 207					470	17 543	25%	
Nord-Pas-de-Calais	642	3 909	1 846	699	440	728	475	242					2 869	11 850	105%	
Lorraine	394	639	39	100	36	131	186	156					207	1 887	-15%	
Alsace	185	20												205	-30%	
Franche-Comté	169	83	12			4								268	206%	
Pays de la Loire	9 447	1 826	560	351	479	1 027	680	758					797	15 925	83%	
Bretagne	1 978	4 788	1 125	239	137	40	93	4					580	8 983	148%	
Poitou-Charentes	25 728	1 216	335	176	669	284	270	405					774	29 857	20%	
Aquitaine	484	104	66			21	42						76	792	2%	
Midi-Pyrénées	4 504	148	335	159	120	320	208	160					136	6 089	-57%	
Limousin																
Rhône- Alpes	2 831	43	38	31		28	111	63					406	3 551	-14%	
Auvergne	1 017	265	56	149	16	95	148	19						1 764	158%	
Languedoc-Roussillon	2 002	693	50	62	86	6								2 900	-21%	
PACA	2 204	56	68		3								252	2 583	-14%	
autres(*)																
total FRANCE	208 155	66 264	17 935	9 548	12 371	14 505	17 961	14 501					25 231	386 470	31%	

(*) départements non précisés

Régions	stocks juil 09	stocks août 09	stocks sep 09	stocks oct 09	stocks nov 09	stocks déc 09	stocks janv 10	stocks fév 10	stocks mars 10	stocks avril 10	stocks mai 10	stocks juin 10	cumul semence au 28.02.10	cumul (1) au 28.02.10	% 09/10	
Ile-de-France	24 889	28 848	25 173	23 391	22 315	19 259	17 534	14 026					535	14 561	19%	
Champagne-Ardenne	39 282	35 534	32 078	26 628	22 474	18 983	17 810	14 581					459	15 040	-4%	
Picardie	73 050	84 454	81 320	69 019	59 220	52 350	49 350	42 108					823	42 930	45%	
Haute Normandie	5 446	8 002	11 210	6 150	6 151	7 955	7 309	5 779					1 280	7 059	45%	
Centre	18 249	29 677	28 115	25 719	24 620	22 365	22 363	20 666					790	21 456	71%	
Basse Normandie	2 849	4 468	3 537	3 483	3 570	3 120	3 130	2 559						2 559	-1%	
Bourgogne	10 096	11 321	10 678	9 556	8 671	7 583	5 198	5 720					139	5 860	22%	
Nord Pas de Calais	602	2 884	1 836	1 297	1 336	2 908	1 755	1 161					1 270	2 431	-11%	
Lorraine	301	839	715	635	1 479	252	293	295					49	344	-27%	
Alsace	155	29	12	12	12	12	12	12						12	9%	
Franche Comté	125	207	216	212	205	205	109	6						6	-76%	
Pays de Loire	9 150	7 132	5 023	3 665	3 134	1 989	1 474	1 217					492	1 708	-34%	
Bretagne	1 367	3 388	2 264	888	718	630	553	408						408	-49%	
Poitou Charentes	19 395	5 498	5 229	4 756	4 236	3 682	2 467	2 334					117	2 451	99%	
Aquitaine	670	454	437	395	405	409	404	387					85	472	-43%	
Midi Pyrénées	4 527	3 508	2 854	2 255	1 683	1 367	1 149	984					29	1 013	-72%	
Limousin		2	2	2	2	1	0	0						0		
Rhône- Alpes	2 265	1 748	1 373	1 121	862	688	533	473					25	497	-32%	
Auvergne	948	1 121	941	678	566	466	548	500						500	79%	
Languedoc Roussillon	1 851	2 494	1 910	1 654	1 395	1 408	963	549						549	-82%	
PACA	2 114	2 031	1 768	1 288	947	724	625	337						337	-24%	
autres (*)																
total FRANCE	217 328	233 638	216 689	182 802	163 999	146 354	133 578	114 101					6 091	120 191	21%	

unité : tonne (*) départements non précisés
cumul(1) = collecte + semences

Pois : évolution des stocks

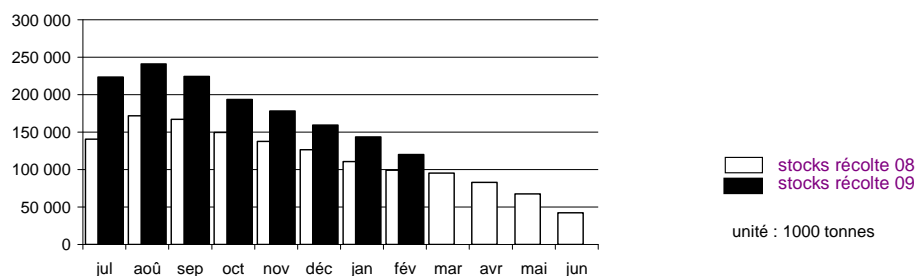

Février

Evolution régionale des entrées et des stocks de collecte

situation provisoire au 28 février récoltes 2008 à 2009

Régions	entrées juil 09	entrées août 09	entrées sep 09	entrées oct 09	entrées nov 09	entrées déc 09	entrées janv 10	entrées fév 10	entrées mars 10	entrées avril 10	entrées mai 10	entrées juin 10	cumul semence au 28.02.10	cumul (1) au 28.02.10	% 09/10
Ile-de-France	162	53 761	1 969	681	1 065	2 199	993	10 262					596	71 686	25%
Champagne-Ardenne	123	21 785	1 939	305	490	258	1 713	1 014					1 958	29 584	80%
Picardie	109	118 316	6 172	2 307	2 294	1 034	3 189	4 386					1 710	139 516	30%
Haute-Normandie		10 343	15 282	2 403	1 923	1 669	1 906	1 374					1 906	36 805	28%
Centre	79	624	335	347	176	79	222	86					806	2 754	-10%
Basse-Normandie	3	14 218	1 040	496	167	2 177	201	211						18 511	121%
Bourgogne	58	583	118	26	58	51	44	264					44	1 246	-20%
Nord-Pas-de-Calais	130	9 698	10 049	2 236	2 442	1 070	817	747					1 188	28 377	52%
Lorraine		420	157	10	69	37	19	72						784	48%
Alsace															
Franche-Comté		11					10							21	-6%
Pays de la Loire	1 153	973	380	407	70	72	23	63					31	3 173	75%
Bretagne	210	865	815	282	177	227	74							2 651	22%
Poitou-Charentes	406	205	173	20	1	1	2	76						884	-22%
Aquitaine	534	32	15	8	1	1		0						591	-17%
Midi-Pyrénées	672	84	163	62	57	60	56	6						1 161	-59%
Limousin		16												16	
Rhône- Alpes	37	35	29	53	45	30								229	88%
Auvergne	6	99	5											110	-48%
Languedoc-Roussillon															
PACA															
autres (*)		50												50	33%
total FRANCE	3 682	232 120	38 640	9 643	9 035	8 963	9 267	18 561					8 239	338 150	35%

(*) départements non précisés

Régions	stocks juil 09	stocks août 09	stocks sep 09	stocks oct 09	stocks nov 09	stocks déc 09	stocks janv 10	stocks fév 10	stocks mars 10	stocks avril 10	stocks mai 10	stocks juin 10	cumul semence au 28.02.10	cumul (1) au 28.02.10	% 09/10
Ile-de-France	1 545	38 877	36 416	33 785	26 685	24 245	19 708	25 848					511	26 359	252%
Champagne-Ardenne	820	18 319	18 928	13 940	9 324	11 256	10 799	9 202					232	9 434	86%
Picardie	4 898	91 791	72 982	65 926	53 291	53 502	49 003	47 410					716	48 126	78%
Haute-Normandie	856	12 817	12 640	11 174	10 522	10 185	6 640	9 227					1 717	10 944	280%
Centre	900	1 093	1 371	1 293	1 130	1 085	1 164	1 112					114	1 226	-2%
Basse-Normandie	2 243	15 920	16 545	14 578	14 023	3 562	6 493	3 220						3 220	-53%
Bourgogne	295	723	756	737	728	702	511	733					50	783	40%
Nord-Pas-de-Calais	257	11 349	18 692	17 580	18 007	16 393	16 078	17 775					610	18 385	271%
Lorraine	83	489	626	572	3 354	548	671	398						398	151%
Alsace															
Franche-Comté															
Pays de la Loire	1 304	2 012	1 986	1 435	994	909	776	738					31	769	25%
Bretagne	586	1 416	1 985	2 005	1 773	1 365	1 009	882						882	-25%
Poitou-Charentes	641	718	775	724	656	569	444	436						436	0%
Aquitaine	1 361	929	818	733	663	618	579	544					4	549	-11%
Midi-Pyrénées	1 031	998	1 018	926	779	753	674	533						533	-23%
Limousin		16	16												
Rhône- Alpes	37	37	37	23	23	18	18	18						18	-15%
Auvergne	6	125	130	112	106	109	109	109						109	
Languedoc-Roussillon	26	7	7												
PACA															
autres (*)															
total FRANCE	16 887	197 635	185 729	165 541	142 059	125 820	114 675	118 185					3 986	122 171	104%

unité : tonne (*) départements non précisés

cumul(1) = collecte + semences

Février : évolution des stocks

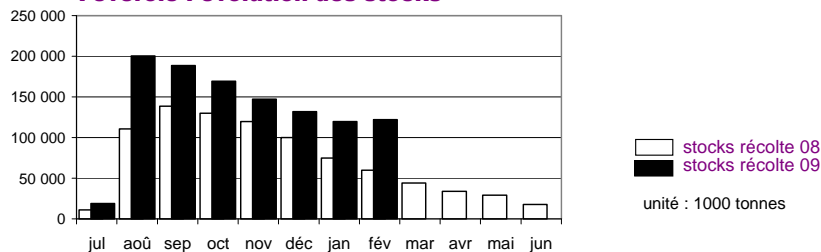

Lupin

Evolution régionale des entrées et des stocks de collecte

situation provisoire au 28 février récoltes 2007 à 2009

Régions	entrées juil 09	entrées août 09	entrées sep 09	entrées oct 09	entrées nov 09	entrées déc 09	entrées janv 10	entrées fév 10	entrées mars 10	entrées avril 10	entrées mai 10	entrées juin 10	cumul semence au 28.02.10	cumul (1) au 28.02.10	% 09/10
Ile-de-France															-100%
Champagne-Ardenne															
Picardie															
Haute-Normandie															
Centre		11											11	22	262%
Basse-Normandie															
Bourgogne															
Nord-Pas-de-Calais													93	93	
Lorraine					1									1	
Alsace															-100%
Franche-Comté															
Pays de la Loire		183	427										62	671	26%
Bretagne			79	24	355		1	2						462	281%
Poitou-Charentes	237	1 776	124	33			3	4						2 176	576%
Aquitaine	34	88												122	
Midi-Pyrénées															-100%
Limousin															
Rhône- Alpes													49	49	198%
Auvergne															-100%
Languedoc-Roussillon															
PACA															
autres (*)															
total FRANCE	270	2 058	630	57	355		4	6					215	3 595	236%

(*) départements non précisés

Régions	stocks juil 09	stocks août 09	stocks sep 09	stocks oct 09	stocks nov 09	stocks déc 09	stocks janv 10	stocks fév 10	stocks mars 10	stocks avril 10	stocks mai 10	stocks juin 10	cumul semence au 28.02.10	cumul (1) au 28.02.10	% 09/10
Ile-de-France															
Champagne-Ardenne															
Picardie															
Haute-Normandie															
Centre		1	1	5	4	4									-100%
Basse-Normandie															
Bourgogne		3	3	3											
Nord-Pas-de-Calais													16	16	186%
Lorraine															
Alsace															
Franche-Comté															
Pays de la Loire	84	200	644	504	383	316	179	86					54	140	-71%
Bretagne				2				2						2	
Poitou-Charentes	509	2 347	2 371	2 388	2 373	2 373	2 376	2 380						2 380	593%
Aquitaine															
Midi-Pyrénées	13	13	13	13	13	13	13	13					8	20	-8%
Limousin															
Rhône- Alpes													9	9	-45%
Auvergne	7	7	7	7	7	7	7	4						4	-80%
Languedoc-Roussillon															
PACA															
autres (*)															
total FRANCE	618	2 571	3 042	2 918	2 780	2 709	2 574	2 484					87	2 571	181%

unité : tonnes (*) départements non précisés

cumul (1) = stocks + stocks semence

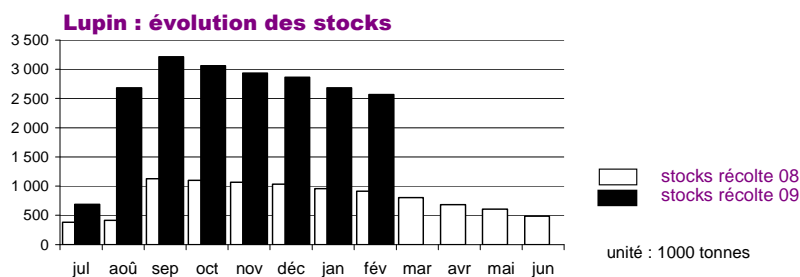

Collectes et stocks départementaux

Au 28 février 2010

Marché des oléo-protéagineux

Avril 2010

Collecte des oléagineux récoltes 2008 et 2009

situation provisoire au 28 février

Les chiffres sont issus des collectes des campagnes 2008/09 et 2009/10. L'étude est réalisée à partir du département d'exploitation du silo et les graines sont d'origine française.

	colza				tournesol				soja				lin oléagineux			
	total		dt semence		total		dt semence		total		dt semence		total		dt semence	
	mars-2009	mars-2010	mars-2009	mars-2010	mars-2009	mars-2010	mars-2009	mars-2010	mars-2009	mars-2010	mars-2009	mars-2010	mars-2009	mars-2010	mars-2009	mars-2010
12 ILE-DE-FRANCE																
75 ville-de-Paris	0	0	0	0	0	0	0	0	0	0	0	0	0	0	0	0
77 seine et marne	106 517	142 972	0	0	5 492	9 140	0	0	0	0	0	0	1	445	0	116
78 yvelines	27 378	34 391	0	0	344	611	0	0	0	0	0	0	61	12	0	0
91 essonne	35 405	46 837	0	0	914	940	0	0	0	0	0	0	0	122	0	18
92 hauts de seine	0	0	0	0	0	0	0	0	0	0	0	0	0	25	0	0
93 seine st denis	0	0	0	0	0	0	0	0	0	0	0	0	0	0	0	0
94 val de marne	0	0	0	0	0	0	0	0	0	0	0	0	0	0	0	0
95 val d'oise	15 076	19 438	0	0	65	0	0	0	0	0	0	0	0	64	0	0
total	184 375	243 637	0	0	6 815	10 691	0	0	0	0	0	0	62	668	0	134
08 CHAMPAGNE-ARDENNE																
08 ardennes	52 754	69 686	0	0	328	698	0	0	0	0	0	0	24	59	0	0
10 aube	169 937	220 152	0	0	12 903	16 674	0	0	0	20	0	0	0	0	0	0
51 marne	220 949	280 058	0	0	10 648	13 709	0	0	50	0	0	0	69	1	0	0
52 haute marne	85 190	118 378	0	0	2 634	3 213	0	0	2	0	0	0	0	0	0	0
total	528 831	688 274	0	0	26 513	34 294	0	0	52	20	0	0	93	61	0	0
19 PICARDIE																
02 aisne	133 510	173 024	0	0	1 835	2 624	0	0	0	0	0	0	0	147	0	0
60 oise	122 283	159 898	287	138	761	747	0	0	0	0	0	0	1 140	1 863	161	233
80 somme	88 780	107 503	0	0	0	54	0	0	0	0	0	0	68	50	0	0
total	344 573	440 215	287	138	2 596	3 425	0	0	0	0	0	0	1 208	2 060	161	233
11 HAUTE-NORMANDIE																
27 eure	146 966	178 859	0	0	321	249	0	0	0	0	0	0	66	44	0	0
76 seine maritime	78 797	99 959	0	0	0	0	0	0	0	0	0	0	0	42	0	0
total	225 763	278 818	0	0	321	249	0	0	0	0	0	0	66	86	0	0
07 CENTRE																
18 cher	137 228	162 435	0	0	21 762	27 425	0	0	0	5	0	0	169	303	0	21
28 eure et loir	200 116	250 303	0	0	1 261	1 111	0	0	0	10	0	0	110	159	0	0
36 indre	110 493	146 866	0	0	24 446	35 586	0	0	0	18	0	0	1 069	936	0	0
37 indre et loire	76 314	99 732	974	832	49 627	80 998	0	0	6	258	0	0	827	1 261	0	0
41 loir et cher	95 565	120 303	1 614	1 820	14 230	19 401	0	0	97	106	15	27	0	177	0	0
45 loiret	82 300	107 713	114	89	12 045	15 898	0	0	145	85	0	0	150	767	23	0
total	702 016	887 351	2 703	2 741	123 371	180 418	0	0	248	482	15	27	2 324	3 604	23	21
04 BASSE-NORMANDIE																
14 calvados	38 768	52 093	0	0	1 150	885	0	0	0	0	0	0	0	0	0	0
50 manche	4 259	3 350	0	0	0	0	0	0	0	0	0	0	0	0	0	0
61 orne	44 070	55 707	0	0	1 756	2 439	0	0	0	0	0	0	456	0	0	0
total	87 098	111 149	0	0	2 906	3 324	0	0	0	0	0	0	456	0	0	0
05 BOURGOGNE																
21 côte d'or	159 343	222 889	0	0	25 291	28 661	0	0	2 797	6 376	129	301	10	128	0	23
58 nièvre	59 728	77 002	0	0	8 751	9 615	0	0	0	11	0	0	37	50	0	0
71 saône et loire	33 896	33 853	0	0	11 561	16 960	0	0	3 433	5 678	0	0	0	0	0	0
89 yonne	178 616	222 050	0	0	19 687	22 529	0	0	0	22	0	0	47	119	0	0
total	431 584	555 793	0	0	65 291	77 764	0	0	6 229	12 088	129	301	94	297	0	23
17 NORD-PAS-DE-CALAIS																
59 nord	42 114	39 940	7 572	5 891	225	340	0	0	0	0	0	0	0	21	0	0
62 pas de calais	35 420	39 106	0	0	0	0	0	0	0	0	0	0	420	150	0	0
total	77 534	79 046	7 572	5 891	225	340	0	0	0	0	0	0	420	171	0	0
15 LORRAINE																
54 meurthe et moselle	87 428	119 205	0	0	1 486	1 940	0	0	0	0	0	0	27	56	0	0
55 meuse	112 989	138 022	0	0	1 504	2 257	0	0	0	0	0	0	0	0	0	0
57 moselle	172 154	236 144	0	0	341	581	0	0	0	0	0	0	86	34	0	0
88 vosges	19 817	28 916	0	0	549	645	0	0	0	0	0	0	0	0	0	0
total	392 388	522 287	0	0	3 880	5 422	0	0	0	0	0	0	113	90	0	0
01 ALSACE																
67 bas rhin	5 068	7 562	0	0	716	704	0	0	169	383	0	0	0	0	0	0
68 haut rhin	6 776	7 169	0	0	500	849	0	0	2 230	4 133	0	0	0	0	0	0
total	11 844	14 731	0	0	1 216	1 554	0	0	2 400	4 516	0	0	0	0	0	0
10 FRANCHE-COMTE																
25 doubs	5 782	6 787	0	0	700	1 094	0	0	555	1 091	0	0	0	0	0	0
39 jura	11 874	17 563	0	0	6 270	9 259	0	0	2 398	4 155	0	0	0	0	0	0
70 haute saône	39 934	63 288	0	0	4 610	7 466	0	0	461	1 493	0	0	0	0	0	0
90 territoire de belfort	1 852	1 829	0	0	0	0	0	0	0	0	0	0	0	0	0	0
total	59 443	89 468	0	0	11 580	17 819	0	0	3 413	6 740	0	0	0	0	0	0
18 PAYS DE LA LOIRE																
44 loire atlantique	15 080	21 385	0	0	3 597	4 941	0	0	0	89	0	0	201	139	0	0
49 maine et loire	26 787	38 749	0	0	20 246	30 358	0	0	0	0	0	0	25	154	0	0
53 mayenne	25 650	36 002	0	0	3 749	3 849	0	0	0	0	0	0	57	132	0	0
72 sarthe	49 193	62 220	7	0	15 914	20 694	0	0	0	0	0	0	94	160	0	0
85 vendée	15 837	22 480	1 730	2 513	25 641	32 184	377	534	0	22	0	0	384	2 009	0	97
total	132 548	180 835	1 737	2 513	69 146	92 026	377	534	0	110	0	0	761	2 594	0	97

Collecte des oléagineux récoltes 2008 et 2009

situation provisoire au 28 février

Les chiffres sont issus des collectes des campagnes 2008/09 et 2009/10. L'étude est réalisée à partir du département d'exploitation du silo et les graines sont d'origine française.

	colza				tournesol				soja				lin oléagineux			
	total		dt semence		total		dt semence		total		dt semence		total		dt semence	
	mars-2009	mars-2010	mars-2009	mars-2010	mars-2009	mars-2010	mars-2009	mars-2010	mars-2009	mars-2010	mars-2009	mars-2010	mars-2009	mars-2010	mars-2009	mars-2010
06 BRETAGNE																
22 côtes d'armor	26 804	26 681	0	0	132	246	0	0	0	0	0	0	95	219	0	0
29 finistère	13 014	11 563	0	0	21	0	0	0	0	0	0	0	0	0	0	0
35 ille et vilaine	25 919	31 247	0	0	382	955	0	0	218	78	0	0	2 217	1 683	0	0
56 morbihan	36 673	33 663	0	0	66	119	0	0	0	0	0	0	69	51	0	0
total	102 411	103 153	0	0	601	1 320	0	0	218	78	0	0	2 381	1 953	0	0
20 POITOU-CHARENTES																
16 charente	34 204	37 117	0	0	74 183	94 589	0	0	0	0	0	0	182	466	0	0
17 charente maritime	55 392	65 043	689	761	114 743	145 867	409	726	0	0	0	0	412	757	0	0
79 deux sèvres	64 705	94 192	0	0	59 955	72 362	0	0	0	0	0	0	623	1 030	0	0
86 vienne	137 699	175 305	0	0	81 959	105 090	0	0	153	198	0	0	130	83	0	0
total	291 999	371 657	689	761	330 840	417 908	409	726	153	199	0	0	1 346	2 335	0	0
02 AQUITAINE																
24 dordogne	7 759	8 175	0	0	14 556	22 072	0	0	39	187	0	0	29	96	0	0
33 gironde	964	1 548	0	0	6 019	7 260	0	0	8	5	0	0	0	0	0	0
40 landes	855	1 333	183	268	1 188	2 148	448	684	635	1 255	0	0	0	0	0	0
47 lot et garonne	18 860	19 959	620	540	73 073	89 304	587	974	5 829	12 489	602	1 221	0	0	0	0
64 pyrénées	1 761	2 038	0	0	211	444	0	0	238	420	0	0	0	0	0	0
total	30 199	33 053	803	808	95 047	121 228	1 035	1 658	6 750	14 355	602	1 221	29	96	0	0
16 MIDI-PYRENEES																
09 ariège	2 962	3 847	0	256	17 621	13 976	71	0	194	396	27	168	0	0	0	0
12 aveyron	2 139	1 343	219	191	753	1 853	262	268	278	45	54	0	0	41	0	0
31 haute garonne	34 171	32 661	0	0	103 340	121 113	0	0	6 829	11 946	0	0	0	13	0	0
32 gers	57 694	53 788	310	46	133 584	131 208	174	263	8 305	17 094	0	0	43	5	0	0
46 lot	2 786	2 886	0	0	4 607	4 823	0	0	68	42	0	0	0	37	0	0
65 hautes pyrénées	3 065	4 239	0	0	1 946	2 014	0	0	31	732	0	0	0	0	0	0
81 tarn	11 065	11 310	0	0	33 797	39 844	0	0	1 501	2 332	0	0	2	164	0	0
82 tarn et garonne	11 828	11 517	1 876	771	54 321	56 113	250	89	2 336	4 408	15	23	0	28	0	0
total	125 709	121 592	2 405	1 265	349 969	370 943	757	620	19 541	36 996	96	191	46	287	0	0
14 LIMOUSIN																
19 corréze	17	491	0	0	0	695	0	0	0	0	0	0	0	0	0	0
23 creuse	4 380	6 241	0	0	1 849	2 306	0	0	0	0	0	0	41	89	0	0
87 haute vienne	659	645	0	0	1 032	889	0	0	0	0	0	0	0	0	0	0
total	5 057	7 377	0	0	2 881	3 890	0	0	0	0	0	0	41	89	0	0
22 RHÔNE-ALPES																
01 ain	16 226	13 911	0	0	6 212	10 390	0	0	2 612	5 191	107	271	0	22	0	0
07 ardèche	237	134	0	0	98	120	0	0	0	0	0	0	0	0	0	0
26 drôme	6 879	4 809	200	178	13 767	17 186	1 616	1 492	1 511	2 098	0	0	0	0	0	0
38 isère	18 504	15 772	302	224	13 268	16 448	379	755	1 281	1 913	672	1 194	0	2	0	0
42 loire	391	582	0	0	754	1 545	0	0	0	8	0	0	0	0	0	0
69 rhône	5 652	5 035	0	0	2 085	3 326	0	0	94	147	0	0	0	0	0	0
73 savoie	72	45	0	0	70	19	0	0	194	97	0	0	0	0	0	0
74 haute savoie	634	589	0	0	442	482	0	0	49	80	0	0	0	0	0	0
total	48 594	40 875	502	401	36 694	49 515	1 995	2 248	5 740	9 535	778	1 464	0	24	0	0
03 AUVERGNE																
03 allier	20 893	34 995	0	0	10 358	15 695	0	0	215	1 043	0	0	0	14	0	0
15 cantal	0	0	0	0	0	0	0	0	0	0	0	0	0	0	0	0
43 haute loire	869	839	0	0	789	1 720	0	0	22	0	0	0	0	0	0	0
63 puy de dôme	3 536	5 044	71	69	11 121	16 542	0	0	0	0	0	0	0	0	0	0
total	25 299	40 878	71	69	22 269	33 958	0	0	237	1 043	0	0	0	14	0	0
13 LANGUEDOC-ROUSSILLON																
11 aude	11 012	7 312	2 316	1 217	30 659	32 318	103	0	436	452	203	0	0	0	0	0
30 gard	2 203	2 324	0	0	6 471	8 989	0	0	0	0	0	0	0	4	0	0
34 hérault	606	699	0	0	119	207	0	0	0	0	0	0	0	0	0	0
48 lozère	72	0	0	0	5	0	0	0	0	0	0	0	0	0	0	0
66 pyrénées orientales	0	0	0	0	0	0	0	0	0	0	0	0	0	0	0	0
total	13 894	10 335	2 316	1 217	37 253	41 514	103	0	436	452	203	0	0	4	0	0
21 PACA																
04 alpes de hte provence	742	2 051	0	0	1 018	937	0	0	43	282	0	0	0	22	0	0
05 hautes alpes	55	60	0	0	127	175	0	0	0	5	0	0	0	0	0	0
06 alpes maritimes	0	0	0	0	0	0	0	0	0	0	0	0	0	0	0	0
13 bouches du rhône	151	632	0	0	2 440	3 415	0	0	5	5	0	0	0	0	0	0
83 var	128	287	0	0	183	463	0	0	72	45	0	0	0	0	0	0
84 vaucluse	1 288	1 247	0	0	6 370	8 420	162	236	0	0	0	0	0	0	0	0
total	2 365	4 277	0	0	10 138	13 410	162	236	120	338	0	0	0	22	0	0
09 CORSE																
20 corse	0	0	0	0	0	0	0	0	0	0	0	0	0	0	0	0
autres (1)	1 076	1 665	0	0	439	40	0	0	0	53	0	0	0	0	0	0
TOTAL FRANCE	3 824 599	4 826 465	19 084	15 804	1 199 989	1 481 050	4 837	6 022	45 537	87 003	1 823	3 205	9 439	14 453	183	507

unité : tonne

(1) départements non précisés

Collecte des protéagineux récoltes 2008 et 2009

situation provisoire au 28 février

Les chiffres sont issus des collectes des campagnes 2008/09 et 2009/10. L'étude est réalisée à partir du département d'exploitation du silo et les graines sont d'origine française.

	pois				féverole				lupin			
	total		dt semence		total		dt semence		total		dt semence	
	mars-2009	mars-2010	mars-2009	mars-2010	mars-2009	mars-2010	mars-2009	mars-2010	mars-2009	mars-2010	mars-2009	mars-2010
12 ILE-DE-FRANCE												
75 ville-de-Paris	0	0	0	0	0	0	0	0	0	0	0	0
77 seine et marne	20 550	26 119	1 184	1 459	50 364	64 922	891	593	4	0	0	0
78 yvelines	3 671	3 244	0	0	3 527	3 610	0	0	0	0	0	0
91 essonne	11 762	13 530	140	643	1 024	825	123	3	0	0	0	0
92 hauts de seine	0	0	0	0	0	0	0	0	0	0	0	0
93 seine st denis	0	0	0	0	0	0	0	0	0	0	0	0
94 val de marne	0	0	0	0	0	0	0	0	0	0	0	0
95 val d'oise	2 880	3 169	0	4	2 577	2 329	13	0	0	0	0	0
total	38 863	46 061	1 324	2 107	57 491	71 686	1 027	596	4	0	0	0
08 CHAMPAGNE-ARDENNE												
08 ardennes	2 622	4 414	426	910	6 091	10 764	623	486	0	0	0	0
10 aube	9 761	12 464	899	1 348	1 035	2 304	262	561	0	0	0	0
51 marne	18 991	33 565	1 510	3 329	9 161	16 108	1 274	910	0	0	0	0
52 haute marne	765	981	0	0	150	408	0	0	0	0	0	0
total	32 139	51 423	2 835	5 586	16 437	29 584	2 159	1 958	0	0	0	0
19 PICARDIE												
02 aisne	8 482	18 067	140	284	65 984	80 448	699	738	0	0	0	0
60 oise	31 473	42 318	1 227	2 333	26 673	35 890	608	836	0	0	0	0
80 somme	26 807	34 360	900	1 562	14 306	23 178	147	136	0	0	0	0
total	66 762	94 745	2 267	4 180	106 962	139 516	1 454	1 710	0	0	0	0
11 HAUTE-NORMANDIE												
27 eure	13 186	16 591	311	486	18 723	21 200	145	398	45	0	0	0
76 seine maritime	5 640	5 192	898	1 753	9 985	15 605	1 198	1 508	0	0	0	0
total	18 825	21 783	1 210	2 239	28 708	36 805	1 343	1 906	45	0	0	0
07 CENTRE												
18 cher	2 872	2 487	284	150	172	232	0	0	0	0	0	0
28 eure et loir	20 344	28 527	1 436	2 078	1 301	1 233	450	413	0	0	0	0
36 indre	3 661	4 162	629	1 121	480	572	187	302	0	0	0	0
37 indre et loire	1 816	4 044	0	0	101	49	0	0	0	11	0	0
41 loir et cher	5 771	7 440	139	140	943	475	113	24	6	11	6	11
45 loiret	7 813	8 321	395	817	78	193	0	68	0	0	0	0
total	42 276	54 981	2 882	4 305	3 074	2 754	750	806	6	22	6	11
04 BASSE-NORMANDIE												
14 calvados	8 072	8 889	527	248	7 767	17 811	77	0	0	0	0	0
50 manche	182	259	0	0	9	49	0	0	0	0	0	0
61 orne	2 329	4 133	0	0	615	651	0	0	0	0	0	0
total	10 582	13 282	527	248	8 390	18 511	77	0	0	0	0	0
05 BOURGOGNE												
21 côte d'or	2 308	3 149	215	268	168	189	0	0	0	0	0	0
58 nièvre	676	830	0	0	13	37	0	0	0	0	0	0
71 saône et loire	631	273	0	0	4	0	0	0	0	0	0	0
89 yonne	10 387	13 291	145	202	1 368	1 020	115	44	0	0	0	0
total	14 001	17 543	360	470	1 552	1 246	115	44	0	0	0	0
17 NORD-PAS-DE-CALAIS												
59 nord	3 068	6 203	638	2 640	7 731	9 662	793	854	0	93	0	93
62 pas de calais	2 720	5 647	68	229	10 918	18 715	409	334	0	0	0	0
total	5 788	11 850	706	2 869	18 649	28 377	1 203	1 188	0	93	0	93
15 LORRAINE												
54 meurthe et moselle	818	490	139	207	2	85	0	0	0	0	0	0
55 meuse	408	400	0	0	360	296	0	0	0	0	0	0
57 moselle	954	939	0	0	114	289	0	0	0	0	0	0
88 vosges	32	58	0	0	54	115	0	0	0	1	0	0
total	2 212	1 887	139	207	530	784	0	0	0	1	0	0
01 ALSACE												
67 bas rhin	113	25	0	0	0	0	0	0	0	0	0	0
68 haut rhin	182	180	0	0	0	0	0	0	3	0	0	0
total	295	205	0	0	0	0	0	0	3	0	0	0
10 FRANCHE-COMTE												
25 doubs	2	2	0	0	0	0	0	0	0	0	0	0
39 jura	69	221	0	0	0	0	0	0	0	0	0	0
70 haute saône	17	45	0	0	22	21	0	0	0	0	0	0
90 territoire de belfort	0	0	0	0	0	0	0	0	0	0	0	0
total	88	268	0	0	22	21	0	0	0	0	0	0
18 PAYS DE LA LOIRE												
44 loire atlantique	541	1 424	0	0	385	560	0	0	409	430	0	0
49 maine et loire	2 039	3 356	148	408	656	1 178	0	31	42	181	7	62
53 mayenne	2 005	4 079	0	0	321	478	0	0	73	60	0	0
72 sarthe	2 378	4 072	0	0	95	319	0	0	0	0	0	0
85 vendée	1 751	2 993	442	389	356	638	73	0	6	0	0	0
total	8 714	15 925	590	797	1 812	3 173	73	31	531	671	7	62

Collecte des protéagineux récoltes 2008 et 2009

situation provisoire au 28 février

Les chiffres sont issus des collectes des campagnes 2008/09 et 2009/10. L'étude est réalisée à partir du département d'exploitation du silo et les graines sont d'origine française.

	pois				féverole				lupin			
	total		dt semence		total		dt semence		total		dt semence	
	mars-2009	mars-2010	mars-2009	mars-2010	mars-2009	mars-2010	mars-2009	mars-2010	mars-2009	mars-2010	mars-2009	mars-2010
06 BRETAGNE												
22 côtes d'armor	1 013	2 406	194	228	652	599	0	0	0	0	0	0
29 finistère	106	290	0	0	150	111	0	0	0	0	0	0
35 ille et vilaine	1 998	3 214	156	352	1 302	1 546	0	0	93	462	0	0
56 morbihan	503	3 073	0	0	70	395	0	0	28	0	0	0
total	3 619	8 983	350	580	2 175	2 651	0	0	121	462	0	0
20 POITOU-CHARENTES												
16 charente	1 662	2 608	0	0	147	43	0	0	0	581	0	0
17 charente maritime	20 238	21 956	220	612	379	294	0	0	2	0	0	0
79 deux sèvres	2 203	4 468	50	162	211	131	0	0	41	118	0	0
86 vienne	809	825	0	0	397	416	0	0	280	1 478	0	0
total	24 912	29 857	270	774	1 134	884	0	0	322	2 176	0	0
02 AQUITAINE												
24 dordogne	25	42	0	0	20	6	0	0	0	122	0	0
33 gironde	277	447	0	0	0	0	0	0	0	0	0	0
40 landes	160	48	0	0	8	4	0	0	0	0	0	0
47 lot et garonne	291	213	89	76	682	579	0	0	0	0	0	0
64 pyrénées	20	42	0	0	0	1	0	0	0	0	0	0
total	773	792	89	76	710	591	0	0	0	122	0	0
16 MIDI-PYRENEES												
09 ariège	421	186	0	0	37	17	0	0	0	0	0	0
12 aveyron	326	173	0	0	52	37	0	0	0	0	0	0
31 haute garonne	8 117	2 766	0	0	501	129	0	0	0	0	0	0
32 gers	2 916	1 275	144	55	1 799	701	0	0	5	0	0	0
46 lot	5	10	0	0	9	25	0	0	0	0	0	0
65 hautes pyrénées	15	0	0	0	0	0	0	0	0	0	0	0
81 tarn	436	698	0	0	305	147	0	0	0	0	0	0
82 tarn et garonne	1 808	982	190	81	154	105	0	0	8	0	8	0
total	14 045	6 089	334	136	2 856	1 161	0	0	12	0	8	0
14 LIMOUSIN												
19 corrèze	0	0	0	0	0	0	0	0	0	0	0	0
23 creuse	18	0	0	0	0	16	0	0	0	0	0	0
87 haute vienne	24	0	0	0	0	0	0	0	0	0	0	0
total	42	0	0	0	0	16	0	0	0	0	0	0
22 RHÔNE-ALPES												
01 ain	326	243	0	0	50	112	0	0	0	0	0	0
07 ardèche	6	8	0	0	0	0	0	0	0	0	0	0
26 drôme	1 905	1 943	0	40	71	116	0	0	0	0	0	0
38 isère	857	700	304	367	0	0	0	0	17	49	0	49
42 loire	169	137	0	0	0	0	0	0	0	0	0	0
69 rhône	743	458	0	0	1	0	0	0	0	0	0	0
73 savoie	32	31	0	0	0	0	0	0	0	0	0	0
74 haute savoie	80	32	0	0	0	0	0	0	0	0	0	0
total	4 117	3 551	304	406	122	229	0	0	17	49	0	49
03 AUVERGNE												
03 allier	352	1 306	0	0	160	110	0	0	8	0	0	0
15 cantal	0	0	0	0	50	0	0	0	0	0	0	0
43 haute loire	10	18	0	0	0	0	0	0	0	0	0	0
63 puy de dôme	322	440	0	0	0	0	0	0	0	0	0	0
total	684	1 764	0	0	210	110	0	0	8	0	0	0
13 LANGUEDOC-ROUSSILLON												
11 aude	2 297	1 779	392	0	0	0	0	0	0	0	0	0
30 gard	1 306	823	0	0	0	0	0	0	0	0	0	0
34 hérault	83	298	0	0	0	0	0	0	0	0	0	0
48 lozère	0	0	0	0	0	0	0	0	0	0	0	0
66 pyrénées orientales	0	0	0	0	0	0	0	0	0	0	0	0
total	3 687	2 900	392	0	0	0	0	0	0	0	0	0
21 PACA												
04 alpes de hte provence	2 210	1 964	0	0	0	0	0	0	0	0	0	0
05 hautes alpes	99	41	0	0	0	0	0	0	0	0	0	0
06 alpes maritimes	0	0	0	0	0	0	0	0	0	0	0	0
13 bouches du rhône	316	428	229	252	0	0	0	0	0	0	0	0
83 var	255	135	0	0	0	0	0	0	0	0	0	0
84 vaucluse	121	14	0	0	0	0	0	0	0	0	0	0
total	3 000	2 583	229	252	0	0	0	0	0	0	0	0
09 CORSE												
20 corse	0	0	0	0	0	0	0	0	0	0	0	0
autres (1)	0	0	0	0	38	50	0	0	0	0	0	0
TOTAL FRANCE	295 423	386 470	14 808	25 231	250 871	338 150	8 200	8 239	1 069	3 595	20	215

unité : tonne

(1) départements non précisés

Stock des oléagineux récoltes 2008 et 2009

situation provisoire au 28 février

Les chiffres sont issus des collectes des campagnes 2008/09 et 2009/10. L'étude est réalisée à partir du département d'exploitation du silo et les graines sont d'origine française.

	colza				tournesol				soja				lin oléagineux			
	total		dt semence		total		dt semence		total		dt semence		total		dt semence	
	mars-2009	mars-2010	mars-2009	mars-2010	mars-2009	mars-2010	mars-2009	mars-2010	mars-2009	mars-2010	mars-2009	mars-2010	mars-2009	mars-2010	mars-2009	mars-2010
12 ILE-DE-FRANCE																
75 ville-de-Paris	0	0	0	0	0	0	0	0	0	0	0	0	0	0	0	0
77 seine et marne	31 331	28 361	0	0	898	4 406	0	0	0	0	0	0	0	0	0	0
78 yvelines	7 367	15 004	0	0	0	480	0	0	0	0	0	0	26	0	0	0
91 essonne	7 305	8 247	0	0	115	443	0	0	0	0	0	0	0	22	0	0
92 hauts de seine	0	0	0	0	0	0	0	0	0	0	0	0	0	0	0	0
93 seine st denis	0	0	0	0	0	0	0	0	0	0	0	0	0	0	0	0
94 val de marne	0	0	0	0	0	0	0	0	0	0	0	0	0	0	0	0
95 val d'oise	5 155	11 166	0	0	202	195	0	0	0	0	0	0	0	0	0	0
total	51 157	62 776	0	0	1 216	5 524	0	0	0	0	0	0	26	22	0	0
08 CHAMPAGNE-ARDENNE																
08 ardennes	7 321	19 500	0	0	0	27	0	0	0	0	0	0	9	67	0	0
10 aube	66 517	120 471	0	0	11 168	12 229	0	0	25	18	0	0	0	0	0	0
51 marne	85 201	141 969	0	0	6 078	3 163	0	0	0	0	0	0	0	0	0	0
52 haute marne	19 475	46 980	0	0	1 244	473	0	0	0	0	0	0	0	0	0	0
total	178 514	328 920	0	0	18 491	15 891	0	0	25	18	0	0	9	67	0	0
19 PICARDIE																
02 aisne	28 397	44 249	0	0	233	586	0	0	0	0	0	0	0	0	0	0
60 oise	47 349	70 475	6	0	284	554	0	0	0	0	0	0	226	159	60	134
80 somme	46 922	58 119	0	0	0	0	0	0	0	0	0	0	4	0	0	0
total	122 668	172 842	6	0	516	1 140	0	0	0	0	0	0	230	159	60	134
11 HAUTE-NORMANDIE																
27 eure	63 616	60 050	0	0	5	25	0	0	0	0	0	0	23	32	0	0
76 seine maritime	10 148	13 330	0	0	0	0	0	0	0	0	0	0	0	261	0	261
total	73 763	73 381	0	0	5	25	0	0	0	0	0	0	23	292	0	261
07 CENTRE																
18 cher	26 356	36 611	0	0	13 371	18 541	0	0	0	5	0	0	179	285	0	0
28 eure et loir	32 264	96 640	0	0	850	1 811	0	0	0	5	0	0	68	1	0	0
36 indre	29 262	38 094	0	0	4 830	11 060	0	0	0	0	0	0	34	388	0	0
37 indre et loire	26 201	26 887	0	0	22 370	46 814	0	0	16	258	0	0	0	0	0	0
41 loir et cher	26 050	14 593	0	0	7 638	11 942	0	0	15	8	15	8	14	46	0	0
45 loiret	17 749	35 159	116	8	3 608	6 966	0	0	12	28	0	0	206	311	135	103
total	157 882	247 984	116	8	52 667	97 134	0	0	44	304	15	8	499	1 031	135	103
04 BASSE-NORMANDIE																
14 calvados	12 909	9 859	0	0	640	606	0	0	0	0	0	0	222	0	222	0
50 manche	38	714	0	0	0	0	0	0	0	0	0	0	0	0	0	0
61 orne	4 594	18 007	0	0	1 113	1 598	0	0	0	0	0	0	0	0	0	0
total	17 541	28 580	0	0	1 753	2 204	0	0	0	0	0	0	222	0	222	0
05 BOURGOGNE																
21 côte d'or	21 748	59 938	0	0	6 301	9 242	0	0	1 497	2 519	21	1	0	0	0	0
58 nièvre	23 307	26 598	0	0	59	1 127	0	0	9	0	0	0	60	0	0	0
71 saône et loire	12 133	12 917	0	0	207	4 874	0	0	2 095	1 184	0	0	0	0	0	0
89 yonne	47 559	79 576	0	0	9 837	9 636	0	0	0	22	0	0	31	83	0	0
total	104 747	179 030	0	0	16 403	24 878	0	0	3 601	3 724	21	1	91	83	0	0
17 NORD-PAS-DE-CALAIS																
59 nord	13 189	31 412	3 512	4 511	0	0	0	0	0	0	0	0	0	0	0	0
62 pas de calais	8 135	2 961	0	0	0	0	0	0	0	0	0	0	0	0	0	0
total	21 324	34 373	3 512	4 511	0	0	0	0	0	0	0	0	0	0	0	0
15 LORRAINE																
54 meurthe et moselle	51 037	58 784	0	0	1 593	1 539	0	0	0	0	0	0	0	0	0	0
55 meuse	62 378	75 414	0	0	0	527	0	0	0	0	0	0	0	0	0	0
57 moselle	53 907	68 329	0	0	8 802	3 517	0	0	0	0	0	0	1	0	0	0
88 vosges	0	3 694	0	0	0	7	0	0	0	0	0	0	0	0	0	0
total	167 322	206 221	0	0	10 395	5 590	0	0	0	0	0	0	1	0	0	0
01 ALSACE																
67 bas rhin	0	1 120	0	0	125	92	0	0	0	7	0	0	0	0	0	0
68 haut rhin	8 203	14 352	0	0	1 561	2 572	0	0	2 954	3 178	0	0	0	0	0	0
total	8 203	15 472	0	0	1 686	2 664	0	0	2 954	3 184	0	0	0	0	0	0
10 FRANCHE-COMTE																
25 doubs	20	0	0	0	0	111	0	0	58	5	0	0	0	0	0	0
39 jura	780	1 234	0	0	603	467	0	0	1 217	2 203	0	0	0	0	0	0
70 haute saône	1 097	12 374	0	0	232	2 141	0	0	321	652	0	0	0	0	0	0
90 territoire de belfort	0	0	0	0	0	0	0	0	0	0	0	0	0	0	0	0
total	1 897	13 608	0	0	835	2 719	0	0	1 595	2 860	0	0	0	0	0	0
18 PAYS DE LA LOIRE																
44 loire atlantique	4 936	9 280	0	0	1 820	1 588	0	0	0	0	0	0	0	68	0	0
49 maine et loire	6 965	7 427	0	0	9 968	14 771	0	0	0	0	0	0	0	14	0	0
53 mayenne	4 162	3 884	0	0	903	1 450	0	0	0	0	0	0	8	6	0	0
72 sarthe	11 520	12 031	0	0	9 653	9 806	0	0	0	0	0	0	0	0	0	0
85 vendée	704	5 475	110	274	11 131	12 777	100	146	0	0	0	0	303	580	0	0
total	28 287	38 096	110	274	33 475	40 390	100	146	0	0	0	0	311	667	0	0

Stock des oléagineux récoltes 2008 et 2009

situation provisoire au 28 février

Les chiffres sont issus des collectes des campagnes 2008/09 et 2009/10. L'étude est réalisée à partir du département d'exploitation du silo et les graines sont d'origine française.

	colza				tournesol				soja				lin oléagineux			
	total		dt semence		total		dt semence		total		dt semence		total		dt semence	
0	mars-2009	mars-2010	mars-2009	mars-2010	mars-2009	mars-2010	mars-2009	mars-2010	mars-2009	mars-2010	mars-2009	mars-2010	mars-2009	mars-2010	mars-2009	mars-2010
06 BRETAGNE																
22 côtes d'armor	8 386	12 384	0	0	152	113	0	0	0	0	0	0	0	59	0	0
29 finistère	6 410	4 418	0	0	0	0	0	0	0	0	0	0	0	0	0	0
35 ille et vilaine	5 732	3 269	0	0	509	335	0	0	227	0	0	0	656	686	0	0
56 morbihan	1 620	1 905	0	0	3	0	0	0	0	0	0	0	5	7	0	0
total	22 147	21 977	0	0	664	447	0	0	227	0	0	0	661	751	0	0
20 POITOU-CHARENTES																
16 charente	12 794	22 369	0	0	21 722	49 197	0	0	0	0	0	0	0	163	0	0
17 charente maritime	32 896	26 839	468	24	75 256	77 421	328	561	127	96	0	0	314	633	0	0
79 deux sèvres	9 462	22 356	0	0	28 996	39 292	0	0	0	0	0	0	240	0	0	0
86 vienne	72 652	119 772	0	0	57 404	65 499	0	0	0	0	0	0	0	0	0	0
total	127 804	191 336	468	24	183 378	231 410	328	561	127	96	0	0	554	796	0	0
02 AQUITAINE																
24 dordogne	1 535	2 810	0	0	3 810	8 017	0	0	20	28	0	0	0	5	0	0
33 gironde	1 819	465	0	0	10 564	5 833	0	0	0	4	0	0	0	0	0	0
40 landes	3 586	5 866	3 578	5 754	1 039	1 695	876	1 426	1 816	452	1 520	168	0	0	0	0
47 lot et garonne	9 833	5 391	0	0	28 566	28 322	40	293	3 976	4 363	538	1 111	0	0	0	0
64 pyrénées	485	0	6	0	51	1 691	39	0	17	0	0	0	0	0	0	0
total	17 257	14 532	3 584	5 754	44 029	45 557	955	1 719	5 828	4 848	2 058	1 279	0	5	0	0
16 MIDI-PYRENEES																
09 ariège	1 280	645	0	256	6 887	3 908	71	0	193	379	27	168	0	0	0	0
12 aveyron	289	294	62	151	184	215	0	63	44	28	38	0	0	18	0	0
31 haute garonne	4 256	17 239	0	0	13 581	48 194	0	0	4 043	7 086	0	0	0	0	0	0
32 gers	16 461	13 897	0	0	47 487	98 970	13	106	6 772	4 682	0	0	0	0	0	0
46 lot	1 639	709	0	0	1 978	1 509	0	0	0	0	0	0	0	0	0	0
65 hautes pyrénées	238	535	0	0	0	292	0	0	0	355	0	0	0	0	0	0
81 tarn	1 784	2 728	0	0	6 892	17 658	0	0	1 386	2 162	0	0	2	3	0	0
82 tarn et garonne	5 925	8 712	1 885	2 148	11 200	24 627	331	183	893	2 384	22	69	0	0	0	0
total	31 870	44 758	1 946	2 555	88 208	195 373	416	353	13 330	17 076	87	238	2	20	0	0
14 LIMOUSIN																
19 corréze	33	26	0	0	208	210	0	0	0	0	0	0	0	0	0	0
23 creuse	952	1 644	0	0	109	284	0	0	0	0	0	0	0	0	0	0
87 haute vienne	560	212	0	0	19	212	0	0	0	0	0	0	0	0	0	0
total	1 545	1 881	0	0	336	705	0	0	0	0	0	0	0	0	0	0
22 RHÔNE-ALPES																
01 ain	6 422	4 002	0	0	1 908	3 035	0	0	1 915	2 468	107	0	4	26	0	0
07 ardèche	2	6	0	0	26	43	0	0	0	0	0	0	0	0	0	0
26 drôme	652	755	9	0	5 151	7 944	405	0	1 179	1 534	41	0	0	0	0	0
38 isère	2 441	2 808	6	3	2 580	5 820	6	71	978	988	695	988	0	2	0	0
42 loire	32	62	0	0	0	24	0	0	0	0	0	0	0	0	0	0
69 rhône	1 195	5 104	0	0	748	3 685	0	0	0	0	0	0	0	0	0	0
73 savoie	0	0	0	0	0	0	0	0	2	0	0	0	0	0	0	0
74 haute savoie	37	62	0	0	164	575	0	0	0	55	0	0	0	0	0	0
total	10 780	12 800	15	3	10 576	21 125	411	71	4 074	5 045	843	988	4	28	0	0
03 AUVERGNE																
03 allier	0	1 677	0	0	2 456	2 494	0	0	125	611	0	0	0	0	0	0
15 cantal	0	0	0	0	0	0	0	0	0	0	0	0	0	0	0	0
43 haute loire	0	2	0	0	31	0	0	0	13	0	0	0	0	0	0	0
63 puy de dôme	794	528	0	0	3 421	7 583	0	0	0	0	0	0	0	0	0	0
total	794	2 207	0	0	5 908	10 076	0	0	138	611	0	0	0	0	0	0
13 LANGUEDOC-ROUSSILLON																
11 aude	253	3 066	93	0	40 086	1 518	0	0	1 621	862	193	0	0	0	0	0
30 gard	509	35	0	0	3 148	2 846	0	0	0	0	0	0	0	0	0	0
34 hérault	26	10	0	0	186	0	0	0	0	0	0	0	0	0	0	0
48 lozère	0	0	0	0	0	0	0	0	0	0	0	0	0	0	0	0
66 pyrénées orientales	0	0	0	0	0	0	0	0	0	0	0	0	0	0	0	0
total	788	3 111	93	0	43 420	4 365	0	0	1 621	862	193	0	0	0	0	0
21 PACA																
04 alpes de hte provence	200	107	0	0	579	432	0	0	120	99	0	0	0	0	0	0
05 hautes alpes	0	0	0	0	4	40	0	0	0	5	0	0	0	0	0	0
06 alpes maritimes	0	0	0	0	0	0	0	0	0	0	0	0	0	0	0	0
13 bouches du rhône	269	109	0	0	1 550	1 441	0	0	0	0	0	0	0	0	0	0
83 var	3	0	0	0	0	216	0	0	0	0	0	0	0	0	0	0
84 vaucluse	741	607	0	0	4 046	5 076	162	236	0	0	0	0	0	0	0	0
total	1 213	824	0	0	6 179	7 205	162	236	120	105	0	0	0	0	0	0
09 CORSE																
20 corse	0	0	0	0	0	0	0	0	0	0	0	0	0	0	0	0
autres (1)	0	0														
TOTAL FRANCE	1 147 504	1 694 709	9 851	13 128	520 139	714 422	2 372	3 086	33 684	38 733	3 216	2 513	2 633	3 923	417	498

unité : tonne

(1) départements non précisés

Stock des protéagineux récoltes 2008 et 2009

situation provisoire au 28 février

Les chiffres sont issus des collectes des campagnes 2008/09 et 2009/10. L'étude est réalisée à partir du département d'exploitation du silo et les graines sont d'origine française.

	pois				féverole				lupin			
	total		dt semence		total		dt semence		total		dt semence	
	mars-2009	mars-2010	mars-2009	mars-2010	mars-2009	mars-2010	mars-2009	mars-2010	mars-2009	mars-2010	mars-2009	mars-2010
12 ILE-DE-FRANCE												
75 ville-de-Paris	0	0	0	0	0	0	0	0	0	0	0	0
77 seine et marne	8 566	6 107	552	222	7 050	25 315	130	186	0	0	0	0
78 yvelines	1 995	1 903	0	0	197	186	0	0	0	0	0	0
91 essonne	1 285	5 038	0	308	141	319	0	311	0	0	0	0
92 hauts de seine	0	0	0	0	0	0	0	0	0	0	0	0
93 seine st denis	0	0	0	0	0	0	0	0	0	0	0	0
94 val de marne	0	0	0	0	0	0	0	0	0	0	0	0
95 val d'oise	400	1 514	0	4	96	540	13	13	0	0	0	0
total	12 245	14 561	552	535	7 484	26 359	143	511	0	0	0	0
08 CHAMPAGNE-ARDENNE												
08 ardennes	844	786	9	148	1 192	3 927	129	22	0	0	0	0
10 aube	4 169	2 632	62	101	173	583	63	132	0	0	0	0
51 marne	10 481	11 432	250	209	3 661	4 841	652	77	0	0	0	0
52 haute marne	243	190	0	0	38	83	0	0	0	0	0	0
total	15 736	15 040	321	459	5 063	9 434	844	232	0	0	0	0
19 PICARDIE												
02 aisne	1 921	6 211	8	22	18 937	27 998	334	174	0	0	0	0
60 oise	13 385	20 867	469	762	4 034	11 652	401	458	0	0	0	0
80 somme	14 215	15 852	330	39	4 024	8 476	133	84	0	0	0	0
total	29 521	42 930	807	823	26 994	48 126	868	716	0	0	0	0
11 HAUTE-NORMANDIE												
27 eure	2 116	4 927	20	90	1 181	5 115	132	102	0	0	0	0
76 seine maritime	2 740	2 132	685	1 190	1 697	5 829	821	1 615	0	0	0	0
total	4 856	7 059	705	1 280	2 877	10 944	953	1 717	0	0	0	0
07 CENTRE												
18 cher	631	1 656	0	0	84	105	0	0	0	0	0	0
28 eure et loir	4 755	12 463	211	358	401	555	148	62	0	0	0	0
36 indre	353	334	0	0	33	17	0	0	0	0	0	0
37 indre et loire	948	831	0	0	10	12	0	0	0	0	0	0
41 loir et cher	2 302	2 102	29	2	659	429	0	0	6	0	6	0
45 loiret	3 553	4 069	244	430	60	108	11	53	24	0	0	0
total	12 542	21 456	485	790	1 245	1 226	159	114	30	0	6	0
04 BASSE-NORMANDIE												
14 calvados	2 373	1 820	14	0	6 844	2 933	9	0	0	0	0	0
50 manche	8	18	0	0	0	0	0	0	0	0	0	0
61 orne	194	722	0	0	61	287	0	0	0	0	0	0
total	2 575	2 559	14	0	6 905	3 220	9	0	0	0	0	0
05 BOURGOGNE												
21 côte d'or	924	892	207	3	155	273	0	0	0	0	0	0
58 nièvre	300	46	0	0	10	0	0	0	0	0	0	0
71 saône et loire	30	131	0	0	0	0	0	0	0	0	0	0
89 yonne	3 562	4 792	109	137	392	510	63	50	0	0	0	0
total	4 816	5 860	316	139	557	783	63	50	0	0	0	0
17 NORD-PAS-DE-CALAIS												
59 nord	1 580	1 747	425	1 183	4 450	17 083	301	354	6	16	6	16
62 pas de calais	1 145	685	93	87	502	1 302	415	257	0	0	0	0
total	2 725	2 431	517	1 270	4 952	18 385	716	610	6	16	6	16
15 LORRAINE												
54 meurthe et moselle	68	82	0	49	1	35	0	0	0	0	0	0
55 meuse	54	98	0	0	109	292	0	0	0	0	0	0
57 moselle	331	152	48	0	21	72	0	0	0	0	0	0
88 vosges	20	12	0	0	28	0	0	0	0	0	0	0
total	473	344	48	49	159	398	0	0	0	0	0	0
01 ALSACE												
67 bas rhin	0	0	0	0	0	0	0	0	0	0	0	0
68 haut rhin	11	12	0	0	0	0	0	0	0	0	0	0
total	11	12	0	0	0	0	0	0	0	0	0	0
10 FRANCHE-COMTE												
25 doubs	2	0	0	0	0	0	0	0	0	0	0	0
39 jura	0	0	0	0	0	0	0	0	0	0	0	0
70 haute saône	23	6	0	0	0	0	0	0	0	0	0	0
90 territoire de belfort	0	0	0	0	0	0	0	0	0	0	0	0
total	25	6	0	0	0	0	0	0	0	0	0	0
18 PAYS DE LA LOIRE												
44 loire atlantique	17	764	0	0	171	0	0	0	415	75	0	0
49 maine et loire	1 832	269	168	250	356	696	0	31	65	65	64	54
53 mayenne	8	95	0	0	5	0	0	0	1	0	0	0
72 sarthe	400	285	0	0	23	2	0	0	0	0	0	0
85 vendée	347	296	330	242	61	71	4	0	0	0	0	0
total	2 605	1 708	498	492	616	769	4	31	481	140	64	54

Stock des protéagineux récoltes 2008 et 2009

situation provisoire au 28 février

Les chiffres sont issus des collectes des campagnes 2008/09 et 2009/10. L'étude est réalisée à partir du département d'exploitation du silo et les graines sont d'origine française.

	pois				féverole				lupin			
	total		dt semence		total		dt semence		total		dt semence	
0	mars-2009	mars-2010	mars-2009	mars-2010	mars-2009	mars-2010	mars-2009	mars-2010	mars-2009	mars-2010	mars-2009	mars-2010
06 BRETAGNE												
22 côtes d'armor	187	205	49	0	326	340	0	0	0	0	0	0
29 finistère	60	0	0	0	69	52	0	0	0	0	0	0
35 ille et vilaine	395	129	0	0	718	452	0	0	0	2	0	0
56 morbihan	165	75	0	0	61	38	0	0	0	0	0	0
total	807	408	49	0	1 173	882	0	0	0	2	0	0
20 POITOU-CHARENTES												
16 charente	301	542	0	0	164	45	0	0	0	687	0	0
17 charente maritime	536	1 448	24	115	103	155	0	0	2	0	0	0
79 deux sèvres	197	2	4	2	15	81	0	0	0	4	0	0
86 vienne	197	459	0	0	155	156	0	0	342	1 688	0	0
total	1 231	2 451	28	117	438	436	0	0	344	2 380	0	0
02 AQUITAINE												
24 dordogne	6	5	0	0	0	0	0	0	0	0	0	0
33 gironde	0	28	0	0	0	0	0	0	0	0	0	0
40 landes	21	0	0	0	1	0	0	0	0	0	0	0
47 lot et garonne	804	438	193	85	615	548	0	4	0	0	0	0
64 pyrénées	0	0	0	0	0	0	0	0	0	0	0	0
total	830	472	193	85	616	549	0	4	0	0	0	0
16 MIDI-PYRENEES												
09 ariège	1 517	31	0	0	0	0	0	0	0	0	0	0
12 aveyron	27	157	0	0	6	0	0	0	0	0	0	0
31 haute garonne	1 174	600	0	0	23	17	0	0	0	0	0	0
32 gers	329	102	0	0	253	144	0	0	0	0	0	0
46 lot	0	0	0	0	0	0	0	0	0	0	0	0
65 hautes pyrénées	11	0	0	0	0	0	0	0	0	0	0	0
81 tarn	81	51	0	0	101	39	0	0	10	10	0	0
82 tarn et garonne	457	72	28	29	308	334	0	0	12	11	8	8
total	3 596	1 013	28	29	690	533	0	0	22	20	8	8
14 LIMOUSIN												
19 corréze	0	0	0	0	0	0	0	0	0	0	0	0
23 creuse	0	0	0	0	0	0	0	0	0	0	0	0
87 haute vienne	0	0	0	0	0	0	0	0	0	0	0	0
total	0	0	0	0	0	0	0	0	0	0	0	0
22 RHÔNE-ALPES												
01 ain	196	171	0	0	0	0	0	0	0	0	0	0
07 ardèche	0	0	0	0	0	0	0	0	0	0	0	0
26 drôme	204	111	8	0	20	18	0	0	0	0	0	0
38 isère	319	210	32	25	1	0	0	0	17	9	0	9
42 loire	3	0	0	0	0	0	0	0	0	0	0	0
69 rhône	2	5	0	0	0	0	0	0	0	0	0	0
73 savoie	0	0	0	0	0	0	0	0	0	0	0	0
74 haute savoie	6	0	0	0	0	0	0	0	0	0	0	0
total	729	497	39	25	21	18	0	0	17	9	0	9
03 AUVERGNE												
03 allier	110	269	0	0	1	109	0	0	18	4	0	0
15 cantal	0	0	0	0	0	0	0	0	0	0	0	0
43 haute loire	0	0	0	0	0	0	0	0	0	0	0	0
63 puy de dôme	169	231	0	0	0	0	0	0	0	0	0	0
total	279	500	0	0	1	109	0	0	18	4	0	0
13 LANGUEDOC-ROUSSILLON												
11 aude	2 924	297	423	0	0	0	0	0	0	0	0	0
30 gard	140	251	0	0	0	0	0	0	0	0	0	0
34 hérault	0	1	0	0	0	0	0	0	0	0	0	0
48 lozère	0	0	0	0	0	0	0	0	0	0	0	0
66 pyrénées orientales	0	0	0	0	0	0	0	0	0	0	0	0
total	3 064	549	423	0	0	0	0	0	0	0	0	0
21 PACA												
04 alpes de hte provence	402	259	0	0	0	0	0	0	0	0	0	0
05 hautes alpes	42	15	0	0	0	0	0	0	0	0	0	0
06 alpes maritimes	0	0	0	0	0	0	0	0	0	0	0	0
13 bouches du rhône	0	63	0	0	0	0	0	0	0	0	0	0
83 var	0	0	0	0	0	0	0	0	0	0	0	0
84 vaucluse	0	0	0	0	0	0	0	0	0	0	0	0
total	444	337	0	0	0	0	0	0	0	0	0	0
09 CORSE												
20 corse	0	0	0	0	0	0	0	0	0	0	0	0
autres (1)	180											
TOTAL FRANCE	99 290	120 191	5 023	6 091	59 793	122 171	3 758	3 986	916	2 571	83	87

unité : tonne

(1) départements non précisés

Collecte des oléagineux récolte 2009

situation provisoire au 28 février (arrêtée à fin-mars)

Les chiffres sont issus des collectes des campagnes 2009/10. L'étude est réalisée à partir du département d'exploitation du silo et les graines sont d'origine française.

	colza				tournesol				soja				lin oléagineux			
	coop	négoce	autres	total	coop	négoce	autres	total	coop	négoce	autres	total	coop	négoce	autres	total
12 ILE-DE-FRANCE																
75 ville-de-Paris	0	0	0	0	0	0	0	0	0	0	0	0	0	0	0	0
77 seine et marne	87 571	41 742	14 695	144 008	4 664	2 068	2 408	9 140	0	0	0	0	445	0	0	445
78 yvelines	15 724	11 004	7 662	34 391	555	4	51	611	0	0	0	0	0	12	0	12
91 essonne	16 696	16 335	13 913	46 944	622	18	301	940	0	0	0	0	100	0	22	122
92 hauts de seine	0	0	0	0	0	0	0	0	0	0	0	0	25	0	0	25
93 seine st denis	0	0	0	0	0	0	0	0	0	0	0	0	0	0	0	0
94 val de marne	0	0	0	0	0	0	0	0	0	0	0	0	0	0	0	0
95 val d'oise	11 184	8 253	0	19 438	0	0	0	0	0	0	0	0	64	0	0	64
total	131 174	77 335	36 271	244 780	5 840	2 090	2 760	10 691	0	0	0	0	634	12	22	668
08 CHAMPAGNE-ARDENNE																
08 ardennes	64 978	4 711	0	69 689	698	0	0	698	0	0	0	0	59	0	0	59
10 aube	112 646	107 506	0	220 152	11 906	4 767	0	16 674	20	0	0	20	0	0	0	0
51 marne	250 481	29 721	29	280 231	11 675	2 035	0	13 709	0	0	0	0	1	0	0	1
52 haute marne	57 045	61 333	0	118 378	1 889	1 323	0	3 213	0	0	0	0	0	0	0	0
total	485 151	203 271	29	688 451	26 169	8 125	0	34 294	20	0	0	20	61	0	0	61
19 PICARDIE																
02 aisne	118 267	54 760	0	173 027	2 354	270	0	2 624	0	0	0	0	0	147	0	147
60 oise	120 107	39 595	0	159 702	611	136	0	747	0	0	0	0	1 863	0	0	1 863
80 somme	77 139	31 508	0	108 646	0	54	0	54	0	0	0	0	50	0	0	50
total	315 513	125 863	0	441 375	2 965	460	0	3 425	0	0	0	0	1 913	147	0	2 060
11 HAUTE-NORMANDIE																
27 eure	107 731	71 875	0	179 607	122	127	0	249	0	0	0	0	81	0	0	81
76 seine maritime	59 900	39 231	828	99 959	0	0	0	0	0	0	0	0	42	0	0	42
total	167 632	111 106	828	279 566	122	127	0	249	0	0	0	0	123	0	0	123
07 CENTRE																
18 cher	102 481	49 579	10 375	162 435	15 035	11 225	1 169	27 429	5	0	0	5	213	90	0	303
28 eure et loir	65 607	67 402	117 503	250 511	263	433	443	1 139	0	0	10	10	55	105	0	159
36 indre	54 091	83 798	9 003	146 892	9 909	25 022	655	35 586	0	18	0	18	0	936	0	936
37 indre et loire	41 662	47 206	10 864	99 732	34 593	43 430	2 996	81 018	0	258	10	268	0	1 261	0	1 261
41 loir et cher	48	38 068	82 334	120 450	0	6 907	13 098	20 005	0	37	114	151	107	9	122	238
45 loiret	9 979	39 506	58 228	107 713	2 447	4 847	8 606	15 899	0	85	0	85	532	235	0	767
total	273 868	325 559	288 306	887 733	62 246	91 864	26 966	181 076	5	398	134	536	907	2 636	122	3 665
04 BASSE-NORMANDIE																
14 calvados	42 670	9 327	149	52 145	729	171	0	900	0	0	0	0	0	0	0	0
50 manche	1 612	1 586	152	3 350	0	0	0	0	0	0	0	0	0	0	0	0
61 orne	27 574	15 009	14 969	57 552	1 149	1 087	203	2 439	0	0	0	0	0	0	0	0
total	71 856	25 922	15 270	113 047	1 878	1 258	203	3 339	0	0	0	0	0	0	0	0
05 BOURGOGNE																
21 côte d'or	149 044	52 146	21 699	222 889	20 197	8 051	475	28 724	3 944	2 219	301	6 463	128	0	0	128
58 nièvre	48 128	27 467	1 407	77 002	5 571	3 937	107	9 615	11	0	0	11	50	0	0	50
71 saône et loire	31 081	1 060	1 712	33 853	15 766	241	953	16 960	5 434	43	201	5 678	0	0	0	0
89 yonne	143 153	70 743	8 224	222 120	14 443	7 598	705	22 746	22	0	0	22	217	0	0	217
total	371 406	151 416	33 042	555 863	55 977	19 827	2 240	78 044	9 411	2 262	502	12 175	395	0	0	395
17 NORD-PAS-DE-CALAIS																
59 nord	16 199	18 913	4 904	40 015	0	340	0	340	0	0	0	0	0	21	0	21
62 pas de calais	24 775	14 125	207	39 106	0	0	0	0	0	0	0	0	0	150	0	150
total	40 974	33 037	5 110	79 121	0	340	0	340	0	0	0	0	0	171	0	171
15 LORRAINE																
54 meurthe et moselle	103 971	14 652	589	119 212	1 897	37	6	1 940	0	0	0	0	0	56	0	56
55 meuse	109 225	28 799	0	138 024	1 834	423	0	2 257	0	0	0	0	0	0	0	0
57 moselle	137 803	98 213	129	236 144	149	432	0	581	0	0	0	0	34	0	0	34
88 vosges	28 522	394	0	28 916	659	0	0	659	0	0	0	0	0	0	0	0
total	379 521	142 059	717	522 296	4 538	893	6	5 436	0	0	0	0	34	56	0	90
01 ALSACE																
67 bas rhin	5 555	1 687	319	7 562	648	55	1	704	152	232	0	383	0	0	0	0
68 haut rhin	2 331	4 839	0	7 169	176	673	0	849	3 295	838	0	4 133	0	0	0	0
total	7 886	6 526	319	14 731	825	729	1	1 554	3 446	1 070	0	4 516	0	0	0	0
10 FRANCHE-COMTE																
25 doubs	4 153	2 634	0	6 787	833	260	0	1 094	256	835	0	1 091	0	0	0	0
39 jura	11 933	5 630	0	17 563	7 139	2 120	0	9 259	2 612	1 544	0	4 155	0	0	0	0
70 haute saône	40 794	22 495	0	63 288	3 795	3 671	18	7 483	849	644	0	1 493	0	0	0	0
90 territoire de belfort	406	1 423	0	1 829	0	0	0	0	0	0	0	0	0	0	0	0
total	57 286	32 182	0	89 468	11 767	6 052	18	17 836	3 717	3 022	0	6 740	0	0	0	0
18 PAYS DE LA LOIRE																
44 loire atlantique	14 416	6 969	0	21 385	2 704	2 262	0	4 966	3	177	0	180	139	0	0	139
49 maine et loire	22 133	16 447	169	38 749	19 028	11 463	22	30 512	0	0	0	0	51	103	0	154
53 mayenne	17 434	18 476	92	36 002	1 712	2 042	96	3 849	0	0	0	0	33	99	0	132
72 sarthe	27 289	32 399	2 531	62 220	8 090	12 604	0	20 694	0	0	0	0	27	133	0	160
85 vendée	10 220	12 072	188	22 480	16 328	16 562	0	32 890	40	0	0	40	1 952	57	0	2 009
total	91 493	86 362	2 979	180 835	47 862	44 932	117	92 911	43	177	0	221	2 203	391	0	2 594

Collecte des oléagineux récolte 2009

situation provisoire au 28 février (arrêtée à fin-mars)

Les chiffres sont issus des collectes des campagnes 2009/10. L'étude est réalisée à partir du département d'exploitation du silo et les graines sont d'origine française.

	colza				tournesol				soja				lin oléagineux			
	coop	négoce	autres	total	coop	négoce	autres	total	coop	négoce	autres	total	coop	négoce	autres	total
06 BRETAGNE																
22 côtes d'armor	25 199	1 384	104	26 688	0	0	282	282	0	0	0	0	219	0	0	219
29 finistère	11 098	465	0	11 563	0	0	0	0	0	0	0	0	0	0	0	0
35 ille et vilaine	22 417	8 764	101	31 281	203	1 139	118	1 460	0	156	0	156	482	40	1 170	1 692
56 morbihan	15 538	553	17 573	33 663	54	0	65	119	0	0	0	0	26	0	25	51
total	74 252	11 165	17 777	103 194	257	1 139	465	1 861	0	156	0	156	726	40	1 195	1 962
20 POITOU-CHARENTES																
16 charente	32 796	4 411	0	37 206	69 416	25 194	0	94 610	0	0	0	0	121	344	0	466
17 charente maritime	50 879	14 207	0	65 086	108 039	38 317	0	146 356	0	0	0	0	757	0	0	757
79 deux sèvres	58 708	33 315	2 482	94 504	42 189	28 279	2 245	72 713	0	0	0	0	411	582	37	1 030
86 vienne	145 506	30 185	0	175 691	75 321	30 275	50	105 646	397	0	0	397	0	83	0	83
total	287 889	82 117	2 482	372 487	294 966	122 064	2 295	419 325	397	0	0	397	1 289	1 009	37	2 335
02 AQUITAINE																
24 dordogne	6 351	1 832	0	8 183	18 397	3 675	0	22 072	82	105	0	187	96	0	0	96
33 girondie	436	1 112	0	1 548	1 725	5 535	0	7 260	0	0	9	9	0	0	0	0
40 landes	1 239	431	0	1 670	1 649	619	0	2 268	1 151	830	0	1 981	0	0	0	0
47 lot et garonne	9 325	9 337	125	18 787	32 545	58 287	73	90 904	4 836	9 457	5	14 297	0	0	0	0
64 pyrénées	863	1 175	0	2 038	134	310	0	444	410	19	0	429	0	0	0	0
total	18 213	13 887	125	32 226	54 450	68 426	73	122 949	6 479	10 411	14	16 904	96	0	0	96
16 MIDI-PYRENEES																
09 ariège	3 494	364	0	3 858	13 663	28	343	14 034	271	168	0	439	0	0	0	0
12 aveyron	104	1 161	78	1 343	770	1 072	11	1 853	0	45	0	45	41	0	0	41
31 haute garonne	23 058	8 878	725	32 661	98 735	21 521	1 090	121 346	6 092	5 920	228	12 241	0	13	0	13
32 gers	30 136	23 795	36	53 967	94 750	38 926	318	133 994	13 046	6 385	0	19 431	5	0	0	5
46 lot	1 795	1 092	0	2 886	4 445	377	0	4 823	42	0	0	42	37	0	0	37
65 hautes pyrénées	1 274	2 957	8	4 239	986	1 034	0	2 020	277	455	0	732	0	0	0	0
81 tarn	6 015	5 302	0	11 318	18 932	21 703	208	40 843	1 680	1 400	24	3 104	163	1	0	164
82 tarn et garonne	6 181	5 613	0	11 794	30 888	25 228	0	56 116	2 106	2 342	0	4 448	55	0	0	55
total	72 057	49 162	847	122 065	263 170	109 889	1 970	375 028	23 515	16 716	252	40 483	301	14	0	315
14 LIMOUSIN																
19 corrèze	30	461	0	491	0	695	0	695	0	0	0	0	0	0	0	0
23 creuse	3 950	1 265	1 026	6 241	860	946	500	2 306	0	0	0	0	89	0	0	89
87 haute vienne	645	0	0	645	793	96	0	889	0	0	0	0	0	0	0	0
total	4 626	1 726	1 026	7 377	1 653	1 738	500	3 890	0	0	0	0	89	0	0	89
22 RHÔNE-ALPES																
01 ain	7 296	6 424	292	14 012	7 277	3 058	55	10 390	2 507	2 598	153	5 258	22	0	0	22
07 ardèche	134	0	0	134	119	1	0	120	0	0	0	0	0	0	0	0
26 drôme	3 590	750	485	4 825	13 317	3 283	4 413	21 014	3 603	5	48	3 656	0	0	0	0
38 isère	10 513	1 411	3 858	15 782	10 588	2 293	3 744	16 625	1 606	196	195	1 997	2	0	0	2
42 loire	0	571	10	582	0	1 315	230	1 545	0	8	0	8	0	0	0	0
69 rhône	2 892	1 167	976	5 035	2 498	597	231	3 326	21	59	67	147	0	0	0	0
73 savoie	45	0	0	45	7	0	12	19	97	0	0	97	0	0	0	0
74 haute savoie	498	0	91	589	482	0	0	482	60	0	20	80	0	0	0	0
total	24 968	10 323	5 712	41 003	34 288	10 548	8 684	53 520	7 894	2 866	484	11 243	24	0	0	24
03 AUVERGNE																
03 allier	20 932	13 093	970	34 995	9 402	6 089	448	15 939	522	580	0	1 101	14	0	0	14
15 cantal	0	0	0	0	0	0	0	0	0	0	0	0	0	0	0	0
43 haute loire	0	839	0	839	0	1 428	293	1 720	0	0	0	0	0	0	0	0
63 puy de dôme	3 113	1 931	0	5 044	11 245	5 399	0	16 645	0	0	0	0	0	0	0	0
total	24 045	15 863	970	40 878	20 647	12 916	741	34 304	522	580	0	1 101	14	0	0	14
13 LANGUEDOC-ROUSSILLON																
11 aude	5 850	1 480	0	7 330	30 245	2 248	0	32 493	432	114	142	688	0	0	0	0
30 gard	2 006	45	274	2 325	7 935	771	283	8 989	0	0	0	0	0	0	3	3
34 hérault	623	77	0	700	113	94	0	207	0	0	0	0	0	0	0	0
48 lozère	0	0	0	0	0	0	0	0	0	0	0	0	0	0	0	0
66 pyrénées orientales	0	0	0	0	0	0	0	0	0	0	0	0	0	0	0	0
total	8 478	1 602	274	10 354	38 294	3 113	283	41 689	432	114	142	688	0	0	3	3
21 PACA																
04 alpes de hte provence	1 728	323	0	2 051	834	104	0	938	235	47	0	282	22	0	0	22
05 hautes alpes	60	0	0	60	161	17	0	178	5	0	0	5	0	0	0	0
06 alpes maritimes	0	0	0	0	0	0	0	0	0	0	0	0	0	0	0	0
13 bouches du rhône	586	0	46	632	3 512	0	186	3 698	5	0	0	5	0	0	0	0
83 var	287	0	0	287	463	0	0	463	45	0	0	45	0	0	0	0
84 vaucluse	1 153	95	0	1 247	5 818	2 602	0	8 420	0	0	0	0	0	0	0	0
total	3 813	418	46	4 277	10 789	2 723	186	13 697	291	47	0	338	22	0	0	22
09 CORSE																
20 corse	0	0	0	0	0	0	0	0	0	0	0	0	0	0	0	0
autres (1)	1 072	593	0	1 665	0	40	0	40	0	53	0	53	0	0	0	0
TOTAL FRANCE	2 913 169	1 507 493	412 130	4 832 792	938 701	509 292	47 506	1 495 499	56 172	37 872	1 527	95 570	8 828	4 477	1 380	14 684

unité : tonne

(1) départements non précisés

Collecte des protéagineux récolte 2009

situation provisoire au 28 février (arrêtée à fin-mars)

Les chiffres sont issus des collectes des campagnes 2009/10. L'étude est réalisée à partir du département d'exploitation du silo et les graines sont d'origine française.

	pois				fèves				lupin			
	coop	négoce	autres	total	coop	négoce	autres	total	coop	négoce	autres	total
12 ILE-DE-FRANCE												
75 ville-de-Paris	0	0	0	0	0	0	0	0	0	0	0	0
77 seine et marne	17 005	6 579	2 534	26 119	49 117	14 561	1 245	64 922	0	0	0	0
78 yvelines	2 200	887	157	3 244	3 227	194	299	3 720	0	0	0	0
91 essonne	6 270	5 789	1 470	13 530	132	130	563	825	0	0	0	0
92 hauts de seine	0	0	0	0	0	0	0	0	0	0	0	0
93 seine st denis	0	0	0	0	0	0	0	0	0	0	0	0
94 val de marne	0	0	0	0	0	0	0	0	0	0	0	0
95 val d'oise	2 210	958	0	3 169	2 152	177	0	2 329	0	0	0	0
total	27 686	14 214	4 161	46 061	54 627	15 062	2 107	71 796	0	0	0	0
08 CHAMPAGNE-ARDENNE												
08 ardennes	4 151	262	0	4 414	10 265	499	0	10 764	0	0	0	0
10 aube	8 094	4 082	289	12 464	725	1 534	45	2 304	0	0	0	0
51 marne	29 293	3 538	734	33 565	15 075	1 033	0	16 108	0	0	0	0
52 haute marne	691	290	0	981	218	189	0	408	0	0	0	0
total	42 228	8 172	1 023	51 423	26 284	3 255	45	29 584	0	0	0	0
19 PICARDIE												
02 aisne	13 065	5 010	0	18 075	60 267	20 181	0	80 448	0	0	0	0
60 oise	30 901	10 876	545	42 323	30 731	5 179	132	36 042	0	0	0	0
80 somme	23 522	9 266	1 572	34 360	15 892	7 161	136	23 189	0	0	0	0
total	67 488	25 153	2 117	94 758	106 890	32 521	268	139 679	0	0	0	0
11 HAUTE-NORMANDIE												
27 eure	10 070	6 542	0	16 612	7 667	14 136	0	21 803	0	0	0	0
76 seine maritime	3 035	1 121	1 036	5 192	7 636	7 225	744	15 605	0	0	0	0
total	13 105	7 663	1 036	21 804	15 303	21 361	744	37 409	0	0	0	0
07 CENTRE												
18 cher	1 679	729	144	2 552	122	130	0	252	0	0	0	0
28 eure et loir	8 764	7 899	12 014	28 677	996	128	225	1 349	0	0	0	0
36 indre	1 506	2 656	0	4 162	383	189	0	572	0	0	0	0
37 indre et loire	388	3 334	341	4 063	12	37	0	49	11	0	0	11
41 loir et cher	0	2 212	5 792	8 004	0	0	936	936	0	0	21	21
45 loiret	1 492	2 556	4 272	8 321	0	152	42	193	0	0	0	0
total	13 829	19 386	22 563	55 778	1 513	635	1 203	3 351	11	0	21	32
04 BASSE-NORMANDIE												
14 calvados	7 265	2 283	49	9 596	16 580	1 447	0	18 027	0	0	0	0
50 manche	112	147	0	259	15	11	23	49	0	0	0	0
61 orne	1 457	2 047	629	4 133	321	304	26	651	0	0	0	0
total	8 834	4 477	678	13 989	16 915	1 762	49	18 726	0	0	0	0
05 BOURGOGNE												
21 côte d'or	2 112	868	187	3 166	164	94	0	258	0	0	0	0
58 nièvre	408	422	0	830	4	33	0	37	0	0	0	0
71 saône et loire	130	111	32	273	0	0	0	0	0	0	0	0
89 yonne	10 098	3 155	982	14 235	1 320	115	0	1 435	0	0	0	0
total	12 749	4 555	1 201	18 504	1 488	241	0	1 730	0	0	0	0
17 NORD-PAS-DE-CALAIS												
59 nord	783	5 487	0	6 270	4 751	4 841	71	9 662	0	93	0	93
62 pas de calais	3 499	2 125	23	5 647	11 040	7 676	0	18 716	0	0	0	0
total	4 283	7 612	23	11 917	15 791	12 516	71	28 378	0	93	0	93
15 LORRAINE												
54 meurthe et moselle	330	134	45	509	140	0	0	140	0	0	0	0
55 meuse	205	195	0	400	296	0	0	296	0	0	0	0
57 moselle	553	385	0	939	236	53	0	289	0	0	0	0
88 vosges	116	0	0	116	160	0	0	160	1	0	0	1
total	1 204	715	45	1 964	832	53	0	885	1	0	0	1
01 ALSACE												
67 bas rhin	25	0	0	25	0	0	0	0	0	0	0	0
68 haut rhin	166	15	0	180	0	0	0	0	0	0	0	0
total	191	15	0	205	0	0	0	0	0	0	0	0
10 FRANCHE-COMTE												
25 doubs	0	0	12	12	0	0	0	0	0	0	0	0
39 jura	195	18	8	221	0	0	0	0	0	0	0	0
70 haute saône	24	0	42	66	0	0	32	32	0	0	0	0
90 territoire de belfort	0	0	0	0	0	0	0	0	0	0	0	0
total	219	18	62	299	0	0	32	32	0	0	0	0
18 PAYS DE LA LOIRE												
44 loire atlantique	1 144	331	0	1 475	161	501	0	662	430	0	0	430
49 maine et loire	2 432	930	5	3 367	536	857	15	1 408	220	0	0	220
53 mayenne	1 756	2 202	128	4 086	38	248	385	671	60	0	0	60
72 sarthe	1 236	2 345	555	4 137	98	104	117	319	0	0	0	0
85 vendée	788	2 223	12	3 022	468	159	37	664	0	0	0	0
total	7 356	8 031	700	16 087	1 301	1 869	554	3 724	710	0	0	710

Collecte des protéagineux récolte 2009

situation provisoire au 28 février (arrêtée à fin-mars)

Les chiffres sont issus des collectes des campagnes 2009/10. L'étude est réalisée à partir du département d'exploitation du silo et les graines sont d'origine française.

	pois				fèves				lupin			
	coop	négoce	autres	total	coop	négoce	autres	total	coop	négoce	autres	total
06 BRETAGNE												
22 côtes d'armor	2 068	189	283	2 540	399	476	33	908	0	0	0	0
29 finistère	76	0	214	290	173	23	0	196	0	0	0	0
35 ille et vilaine	1 661	1 046	944	3 651	107	1 439	1 253	2 799	89	36	347	473
56 morbihan	2 626	256	196	3 077	71	57	267	395	0	0	0	0
total	6 430	1 491	1 638	9 559	750	1 994	1 553	4 297	89	36	347	473
20 POITOU-CHARENTES												
16 charente	980	1 628	0	2 608	0	43	0	43	581	0	0	581
17 charente maritime	16 740	5 510	0	22 250	365	68	0	433	0	0	0	0
79 deux sèvres	1 693	2 372	508	4 573	329	258	0	587	79	39	0	118
86 vienne	514	443	0	957	292	339	0	631	1 478	0	0	1 478
total	19 926	9 953	508	30 387	986	709	0	1 694	2 137	39	0	2 176
02 AQUITAINE												
24 dordogne	42	0	0	42	0	6	0	6	122	0	0	122
33 gironde	0	447	0	447	0	0	0	0	0	0	0	0
40 landes	90	0	0	90	9	0	0	9	0	0	0	0
47 lot et garonne	250	53	0	304	969	119	0	1 088	0	0	0	0
64 pyrénées	0	0	42	42	0	1	0	1	0	0	0	0
total	382	500	42	925	978	126	0	1 104	122	0	0	122
16 MIDI-PYRENEES												
09 ariège	185	1	0	186	37	0	0	37	0	0	0	0
12 aveyron	0	173	0	173	0	37	0	37	0	0	0	0
31 haute garonne	2 123	644	0	2 768	100	54	24	178	0	0	0	0
32 gers	759	577	25	1 360	1 080	122	0	1 202	0	0	0	0
46 lot	10	0	0	10	25	0	0	25	0	0	0	0
65 hautes pyrénées	0	0	0	0	0	0	0	0	0	0	0	0
81 tarn	391	460	112	963	269	53	73	395	0	0	0	0
82 tarn et garonne	453	529	0	982	80	0	25	105	0	0	0	0
total	3 920	2 384	137	6 441	1 590	266	122	1 978	0	0	0	0
14 LIMOUSIN												
19 corréze	0	0	0	0	0	0	0	0	0	0	0	0
23 creuse	0	0	0	0	0	16	0	16	0	0	0	0
87 haute vienne	0	0	0	0	0	0	0	0	0	0	0	0
total	0	0	0	0	0	16	0	16	0	0	0	0
22 RHÔNE-ALPES												
01 ain	98	100	145	343	0	0	224	224	0	0	0	0
07 ardèche	8	0	0	8	0	0	0	0	0	0	0	0
26 drôme	1 110	398	673	2 181	127	0	52	179	0	0	0	0
38 isère	563	16	121	700	0	0	0	0	49	0	0	49
42 loire	0	137	0	137	0	0	0	0	0	0	0	0
69 rhône	194	56	209	458	0	0	0	0	0	0	0	0
73 savoie	0	0	31	31	0	0	0	0	0	0	0	0
74 haute savoie	12	0	20	32	0	0	0	0	0	0	0	0
total	1 984	706	1 199	3 889	127	0	276	404	49	0	0	49
03 AUVERGNE												
03 allier	397	1 278	212	1 886	0	216	0	216	0	0	0	0
15 cantal	0	0	0	0	0	0	0	0	0	0	0	0
43 haute loire	0	18	0	18	0	0	0	0	0	0	0	0
63 puy de dôme	212	247	0	458	0	0	0	0	0	0	0	0
total	608	1 543	212	2 363	0	216	0	216	0	0	0	0
13 LANGUEDOC-ROUSSILLON												
11 aude	1 801	90	128	2 020	9	0	0	9	0	0	0	0
30 gard	809	8	0	817	0	0	0	0	0	0	0	0
34 hérault	50	248	0	298	0	0	0	0	0	0	0	0
48 lozère	0	0	0	0	0	0	0	0	0	0	0	0
66 pyrénées orientales	0	0	0	0	0	0	0	0	0	0	0	0
total	2 660	346	128	3 135	9	0	0	9	0	0	0	0
21 PACA												
04 alpes de hte provence	1 593	315	57	1 964	0	0	0	0	0	0	0	0
05 hautes alpes	20	22	0	41	0	0	0	0	0	0	0	0
06 alpes maritimes	0	0	0	0	0	0	0	0	0	0	0	0
13 bouches du rhône	411	0	18	428	0	0	0	0	0	0	0	0
83 var	135	0	0	135	0	0	0	0	0	0	0	0
84 vaucluse	14	0	0	14	0	0	0	0	0	0	0	0
total	2 172	337	74	2 583	0	0	0	0	0	0	0	0
09 CORSE												
20 corse	0	0	0	0	0	0	0	0	0	0	0	0
autres (1)	0	0	0	0	50	0	0	50	0	0	0	0
TOTAL FRANCE	237 254	117 269	37 547	392 070	245 435	92 601	7 025	345 061	3 119	169	369	3 656

unité : tonne

(1) départements non précisés

Stock des oléagineux récoltes 2009

situation provisoire au 28 février (arrêtée à fin-mars)

Les chiffres sont issus des collectes des campagnes 2009/10. L'étude est réalisée à partir du département d'exploitation du silo et les graines sont d'origine française.

	colza				tournesol				soja				lin oléagineux			
	coop	négoce	autres	total	coop	négoce	autres	total	coop	négoce	autres	total	coop	négoce	autres	total
12 ILE-DE-FRANCE																
75 ville-de-Paris	0	0	0	0	0	0	0	0	0	0	0	0	0	0	0	0
77 seine et marne	20 377	6 643	1 341	28 361	4 390	6	9	4 406	0	0	0	0	0	0	0	0
78 yvelines	6 977	5 315	2 712	15 004	480	0	0	480	0	0	0	0	0	0	0	0
91 essonne	6 502	1 745	0	8 247	423	20	0	443	0	0	0	0	0	0	22	22
92 hauts de seine	0	0	0	0	0	0	0	0	0	0	0	0	0	0	0	0
93 seine st denis	0	0	0	0	0	0	0	0	0	0	0	0	0	0	0	0
94 val de marne	0	0	0	0	0	0	0	0	0	0	0	0	0	0	0	0
95 val d'oise	8 317	2 849	0	11 166	0	195	0	195	0	0	0	0	0	0	0	0
total	42 173	16 551	4 052	62 776	5 293	221	9	5 524	0	0	0	0	0	0	22	22
08 CHAMPAGNE-ARDENNE																
08 ardennes	18 032	1 467	0	19 500	23	4	0	27	0	0	0	0	67	0	0	67
10 aube	69 922	50 548	0	120 471	5 102	7 127	0	12 229	18	0	0	18	0	0	0	0
51 marne	134 217	7 752	0	141 969	2 344	819	0	3 163	0	0	0	0	0	0	0	0
52 haute marne	28 754	18 227	0	46 980	528	0	0	528	0	0	0	0	0	0	0	0
total	250 925	77 994	0	328 920	7 997	7 949	0	15 947	18	0	0	18	67	0	0	67
19 PICARDIE																
02 aisne	27 457	16 796	0	44 252	583	3	0	586	0	0	0	0	0	0	0	0
60 oise	53 670	16 805	0	70 475	533	21	0	554	0	0	0	0	159	0	0	159
80 somme	45 420	12 908	0	58 327	0	0	0	0	0	0	0	0	0	0	0	0
total	126 546	46 508	0	173 055	1 116	24	0	1 140	0	0	0	0	159	0	0	159
11 HAUTE-NORMANDIE																
27 eure	55 802	4 249	0	60 050	25	0	0	25	0	0	0	0	32	0	0	32
76 seine maritime	6 434	8 090	5	14 530	0	0	0	0	0	0	0	0	261	0	0	261
total	62 235	12 339	5	74 580	25	0	0	25	0	0	0	0	292	0	0	292
07 CENTRE																
18 cher	0	3 689	32 922	36 611	0	144	18 397	18 541	0	0	5	5	0	0	285	285
28 eure et loir	14 783	20 132	61 725	96 640	257	398	1 156	1 811	0	0	5	5	0	1	0	1
36 indre	0	7 569	30 525	38 094	0	3 009	8 051	11 060	0	0	0	0	0	388	0	388
37 indre et loire	9 981	13 905	3 002	26 887	19 856	20 595	6 363	46 814	0	258	1	258	0	0	0	0
41 loir et cher	0	5 421	9 172	14 593	0	3 431	8 511	11 942	0	0	8	8	0	22	24	46
45 loiret	1 675	3 632	29 852	35 159	651	946	5 369	6 966	0	0	28	28	0	103	208	311
total	26 439	54 348	167 197	247 984	20 764	28 522	47 847	97 134	0	258	47	304	0	514	517	1 031
04 BASSE-NORMANDIE																
14 calvados	18 169	150	0	18 319	606	0	0	606	0	0	0	0	181	0	0	181
50 manche	5	585	124	714	0	0	0	0	0	0	0	0	0	0	0	0
61 orne	12 194	5 781	32	18 007	607	991	0	1 598	0	0	0	0	0	0	0	0
total	30 368	6 517	156	37 040	1 213	991	0	2 204	0	0	0	0	181	0	0	181
05 BOURGOGNE																
21 côte d'or	52 078	7 777	83	59 938	8 987	252	3	9 242	1 245	1 274	0	2 519	0	0	0	0
58 nièvre	0	51	26 547	26 598	0	1 127	0	1 127	0	0	0	0	0	0	0	0
71 saône et loire	12 573	344	0	12 917	4 764	55	54	4 874	1 184	0	0	1 184	0	0	0	0
89 yonne	62 257	16 926	616	79 799	5 890	3 906	0	9 796	22	0	0	22	83	0	0	83
total	126 909	25 099	27 246	179 253	19 641	5 340	57	25 038	2 451	1 274	0	3 724	83	0	0	83
17 NORD-PAS-DE-CALAIS																
59 nord	14 233	14 351	2 828	31 412	0	0	0	0	0	0	0	0	0	0	0	0
62 pas de calais	1 860	3 062	10	4 932	0	0	0	0	0	0	0	0	0	0	0	0
total	16 093	17 412	2 838	36 343	0	0	0	0	0	0	0	0	0	0	0	0
15 LORRAINE																
54 meurthe et moselle	56 675	2 059	50	58 784	1 539	0	0	1 539	0	0	0	0	0	0	0	0
55 meuse	63 506	11 908	0	75 414	442	85	0	527	0	0	0	0	0	0	0	0
57 moselle	46 368	28 700	287	75 354	2 237	1 280	0	3 517	0	0	0	0	0	0	0	0
88 vosges	3 672	21	0	3 694	7	0	0	7	0	0	0	0	0	0	0	0
total	170 221	42 689	337	213 246	4 225	1 365	0	5 590	0	0	0	0	0	0	0	0
01 ALSACE																
67 bas rhin	801	0	319	1 120	92	0	0	92	7	0	0	7	0	0	0	0
68 haut rhin	13 117	1 001	235	14 352	2 127	445	0	2 572	2 783	395	0	3 178	0	0	0	0
total	13 917	1 001	554	15 472	2 219	445	0	2 664	2 789	395	0	3 184	0	0	0	0
10 FRANCHE-COMTE																
25 doubs	0	0	0	0	111	0	0	111	5	0	0	5	0	0	0	0
39 jura	0	1 234	0	1 234	0	467	0	467	2 203	0	0	2 203	0	0	0	0
70 haute saône	3 153	9 221	0	12 374	0	2 141	0	2 141	523	129	0	652	0	0	0	0
90 territoire de belfort	0	0	0	0	0	0	0	0	0	0	0	0	0	0	0	0
total	3 153	10 455	0	13 608	111	2 609	0	2 719	2 731	129	0	2 860	0	0	0	0
18 PAYS DE LA LOIRE																
44 loire atlantique	5 159	3 982	140	9 280	194	1 383	11	1 588	0	0	0	0	0	0	68	68
49 maine et loire	3 335	2 908	1 184	7 427	9 458	5 218	95	14 771	0	0	0	0	0	0	14	14
53 mayenne	0	3 884	0	3 884	33	989	427	1 450	0	0	0	0	0	0	6	6
72 sarthe	5 611	6 330	90	12 031	2 492	7 262	52	9 806	0	0	0	0	0	0	0	0
85 vendée	4 321	1 153	0	5 475	8 649	4 128	0	12 777	0	0	0	0	580	0	0	580
total	18 426	18 257	1 413	38 096	20 826	18 979	585	40 390	0	0	0	0	580	0	87	667

Stock des oléagineux récoltes 2009

situation provisoire au 28 février (arrêtée à fin-mars)

Les chiffres sont issus des collectes des campagnes 2009/10. L'étude est réalisée à partir du département d'exploitation du silo et les graines sont d'origine française.

	colza				tournesol				soja				lin oléagineux			
	coop	négoce	autres	total	coop	négoce	autres	total	coop	négoce	autres	total	coop	négoce	autres	total
06 BRETAGNE																
22 côtes d'armor	6 585	855	4 944	12 384	0	0	113	113	0	0	0	0	0	0	59	59
29 finistère	2 446	123	1 850	4 418	0	0	0	0	0	0	0	0	0	0	0	0
35 ille et vilaine	895	1 873	502	3 269	0	335	0	335	0	0	0	0	0	13	672	686
56 morbihan	1 127	3	776	1 905	0	0	0	0	0	0	0	0	0	0	7	7
total	11 052	2 853	8 071	21 977	0	335	113	447	0	0	0	0	0	13	738	751
20 POITOU-CHARENTES																
16 charente	21 299	1 070	0	22 369	43 293	5 918	0	49 211	0	0	0	0	121	42	0	163
17 charente maritime	23 709	3 130	0	26 839	60 766	17 368	0	78 134	96	0	0	96	633	0	0	633
79 deux sèvres	10 041	12 210	106	22 356	11 919	27 370	3	39 292	0	0	0	0	11	14	0	25
86 vienne	106 443	13 711	8	120 162	47 809	17 890	0	65 499	0	0	0	0	0	0	0	0
total	161 491	30 121	114	191 726	163 587	68 547	3	232 137	96	0	0	96	766	56	0	822
02 AQUITAINE																
24 dordogne	1 822	988	0	2 810	6 648	1 369	0	8 017	16	12	0	28	5	0	0	5
33 gironde	184	238	44	465	2 526	1 101	2 205	5 833	0	0	4	4	0	0	0	0
40 landes	0	5 866	0	5 866	243	1 452	0	1 695	98	355	0	452	0	0	0	0
47 lot et garonne	3 660	1 732	0	5 391	15 979	11 740	604	28 322	1 731	2 633	0	4 363	0	0	0	0
64 pyrénées	0	0	0	0	0	1 691	0	1 691	0	0	0	0	0	0	0	0
total	5 666	8 823	44	14 532	25 396	17 353	2 809	45 558	1 844	3 000	4	4 848	5	0	0	5
16 MIDI-PYRENEES																
09 ariège	390	256	0	645	3 785	0	123	3 908	211	168	0	379	0	0	0	0
12 aveyron	29	259	6	294	0	214	1	215	0	28	0	28	18	0	0	18
31 haute garonne	3 609	776	12 854	17 239	5 335	2 337	40 522	48 194	642	2 145	4 299	7 086	0	0	0	0
32 gers	9 700	2 929	1 268	13 897	44 847	16 946	37 177	98 970	2 430	1 511	742	4 682	0	0	0	0
46 lot	284	425	0	709	1 229	280	0	1 509	0	0	0	0	0	0	0	0
65 hautes pyrénées	0	535	0	535	0	292	0	292	0	355	0	355	0	0	0	0
81 tarn	250	921	1 557	2 728	2 170	4 689	10 799	17 658	61	206	1 895	2 162	0	3	0	3
82 tarn et garonne	6 067	2 466	179	8 712	19 804	4 766	58	24 627	1 606	779	0	2 384	0	0	0	0
total	20 328	8 567	15 863	44 758	77 170	29 524	88 679	195 373	4 948	5 192	6 936	17 076	18	3	0	20
14 LIMOUSIN																
19 corrèze	0	24	2	26	0	210	0	210	0	0	0	0	0	0	0	0
23 creuse	256	1 362	25	1 644	5	256	23	284	0	0	0	0	0	0	0	0
87 haute vienne	212	0	0	212	212	0	0	212	0	0	0	0	0	0	0	0
total	468	1 386	27	1 881	217	466	23	705	0	0	0	0	0	0	0	0
22 RHONE-ALPES																
01 ain	2 442	1 533	27	4 002	2 158	874	4	3 035	781	1 686	0	2 468	22	4	0	26
07 ardèche	6	0	0	6	43	5	0	48	0	0	0	0	0	0	0	0
26 drôme	324	77	422	823	6 190	1 005	1 690	8 885	1 501	1	53	1 555	0	0	0	0
38 isère	2 705	94	8	2 808	4 014	473	1 333	5 820	988	0	0	988	2	0	0	2
42 loire	0	62	0	62	0	24	0	24	0	0	0	0	0	0	0	0
69 rhône	3 476	0	1 628	5 104	3 685	0	0	3 685	0	0	0	0	0	0	0	0
73 savoie	0	0	0	0	0	0	0	0	0	0	0	0	0	0	0	0
74 haute savoie	60	0	2	62	575	0	0	575	55	0	0	55	0	0	0	0
total	9 013	1 766	2 087	12 867	16 666	2 380	3 027	22 072	3 326	1 687	53	5 066	24	4	0	28
03 AUVERGNE																
03 allier	1 867	708	204	2 780	1 047	1 110	337	2 494	329	282	0	611	0	0	0	0
15 cantal	0	0	0	0	0	0	0	0	0	0	0	0	0	0	0	0
43 haute loire	0	2	0	2	0	0	0	0	0	0	0	0	0	0	0	0
63 puy de dôme	0	528	0	528	6 257	1 321	4	7 583	0	0	0	0	0	0	0	0
total	1 867	1 238	204	3 310	7 304	2 431	341	10 076	329	282	0	611	0	0	0	0
13 LANGUEDOC-ROUSSILLON																
11 aude	0	0	3 066	3 066	0	0	1 518	1 518	0	0	862	862	0	0	0	0
30 gard	35	0	0	35	2 833	13	0	2 846	0	0	0	0	0	0	0	0
34 hérault	0	0	10	10	0	0	0	0	0	0	0	0	0	0	0	0
48 lozère	0	0	0	0	0	0	0	0	0	0	0	0	0	0	0	0
66 pyrénées orientales	0	0	0	0	0	0	0	0	0	0	0	0	0	0	0	0
total	35	0	3 076	3 111	2 833	13	1 518	4 365	0	0	862	862	0	0	0	0
21 PACA																
04 alpes de hte provence	83	25	0	107	313	118	0	432	99	0	0	99	0	0	0	0
05 hautes alpes	0	0	0	0	40	0	0	40	5	0	0	5	0	0	0	0
06 alpes maritimes	0	0	0	0	0	0	0	0	0	0	0	0	0	0	0	0
13 bouches du rhône	109	0	0	109	1 439	0	1	1 441	0	0	0	0	0	0	0	0
83 var	0	0	0	0	216	0	0	216	0	0	0	0	0	0	0	0
84 vaucluse	588	20	0	607	4 023	1 053	0	5 076	0	0	0	0	0	0	0	0
total	780	44	0	824	6 032	1 171	1	7 205	105	0	0	105	0	0	0	0
09 CORSE																
20 corse	0	0	0	0	0	0	0	0	0	0	0	0	0	0	0	0
autres (1)	0	0	0	0	0	0	0	0	0	0	0	0	0	0	0	0
TOTAL FRANCE	1 098 105	383 968	233 286	1 715 358	382 634	188 664	145 013	716 311	18 637	12 215	7 901	38 753	2 174	590	1 365	4 129

unité : tonne

(1) départements non précisés

Stock des protéagineux récoltes 2008 et 2009

situation provisoire au 28 février (arrêtée à fin-mars)

Les chiffres sont issus des collectes des campagnes 2009/10. L'étude est réalisée à partir du département d'exploitation du silo et les graines sont d'origine française.

	pois				fèves				lupin			
	coop	négoce	autres	total	coop	négoce	autres	total	coop	négoce	autres	total
12 ILE-DE-FRANCE												
75 ville-de-Paris	0	0	0	0	0	0	0	0	0	0	0	0
77 seine et marne	4 597	1 288	222	6 107	22 537	2 592	186	25 316	0	0	0	0
78 yvelines	929	971	2	1 903	0	186	0	186	0	0	0	0
91 essonne	1 338	2 549	1 151	5 038	6	313	0	319	0	0	0	0
92 hauts de seine	0	0	0	0	0	0	0	0	0	0	0	0
93 seine st denis	0	0	0	0	0	0	0	0	0	0	0	0
94 val de marne	0	0	0	0	0	0	0	0	0	0	0	0
95 val d'oise	1 457	57	0	1 514	519	21	0	540	0	0	0	0
total	8 321	4 865	1 375	14 561	23 062	3 112	186	26 360	0	0	0	0
08 CHAMPAGNE-ARDENNE												
08 ardennes	786	0	0	786	3 926	1	0	3 927	0	0	0	0
10 aube	2 406	214	12	2 632	96	487	0	583	0	0	0	0
51 marne	10 687	745	0	11 432	4 541	300	0	4 841	0	0	0	0
52 haute marne	147	43	0	190	83	0	0	83	0	0	0	0
total	14 026	1 002	12	15 040	8 647	787	0	9 434	0	0	0	0
19 PICARDIE												
02 aise	6 059	210	0	6 270	21 746	6 253	0	27 998	0	0	0	0
60 oise	16 212	4 685	98	20 995	9 305	2 335	12	11 652	0	0	0	0
80 somme	14 862	1 457	0	16 319	5 680	2 712	84	8 476	0	0	0	0
total	37 133	6 352	98	43 584	36 731	11 299	96	48 126	0	0	0	0
11 HAUTE-NORMANDIE												
27 eure	3 211	1 716	0	4 927	1 775	3 340	0	5 115	0	0	0	0
76 seine maritime	2 098	247	4	2 349	3 148	4 236	7	7 392	0	0	0	0
total	5 309	1 963	4	7 276	4 923	7 576	7	12 506	0	0	0	0
07 CENTRE												
18 cher	0	100	1 557	1 656	0	0	105	105	0	0	0	0
28 eure et loir	4 091	3 901	4 471	12 463	272	298	23	593	0	0	0	0
36 indre	0	79	255	334	0	0	17	17	0	0	0	0
37 indre et loire	71	92	668	831	12	0	0	12	0	0	0	0
41 loir et cher	0	888	1 214	2 102	0	0	429	429	0	0	0	0
45 loiret	253	1 661	2 190	4 104	0	57	51	108	0	0	0	0
total	4 415	6 721	10 354	21 490	284	355	625	1 264	0	0	0	0
04 BASSE-NORMANDIE												
14 calvados	2 504	174	0	2 678	12 908	0	0	12 908	0	0	0	0
50 manche	14	3	0	18	0	0	0	0	0	0	0	0
61 orne	153	544	25	722	0	287	0	287	0	0	0	0
total	2 671	722	25	3 417	12 908	287	0	13 194	0	0	0	0
05 BOURGOGNE												
21 côte d'or	756	135	0	892	273	0	0	273	0	0	0	0
58 nièvre	0	0	45	46	0	0	0	0	0	0	0	0
71 saône et loire	45	85	0	131	0	0	0	0	0	0	0	0
89 yonne	3 772	1 089	0	4 860	505	5	0	510	0	0	0	0
total	4 573	1 309	45	5 928	778	5	0	783	0	0	0	0
17 NORD-PAS-DE-CALAIS												
59 nord	319	1 427	0	1 747	11 370	5 627	86	17 083	0	16	0	16
62 pas de calais	33	652	22	707	68	1 234	0	1 302	0	0	0	0
total	352	2 080	22	2 454	11 438	6 861	86	18 385	0	16	0	16
15 LORRAINE												
54 meurthe et moselle	82	0	0	82	35	0	0	35	0	0	0	0
55 meuse	98	0	0	98	292	0	0	292	0	0	0	0
57 moselle	53	74	25	152	72	0	0	72	0	0	0	0
88 vosges	12	0	0	12	0	0	0	0	0	0	0	0
total	245	74	25	344	398	0	0	398	0	0	0	0
01 ALSACE												
67 bas rhin	0	0	0	0	0	0	0	0	0	0	0	0
68 haut rhin	2	10	0	12	0	0	0	0	0	0	0	0
total	2	10	0	12	0	0	0	0	0	0	0	0
10 FRANCHE-COMTE												
25 doubs	0	0	0	0	0	0	0	0	0	0	0	0
39 jura	0	0	0	0	0	0	0	0	0	0	0	0
70 haute saône	0	6	0	6	0	0	0	0	0	0	0	0
90 territoire de belfort	0	0	0	0	0	0	0	0	0	0	0	0
total	0	6	0	6	0	0	0	0	0	0	0	0
18 PAYS DE LA LOIRE												
44 loire atlantique	764	0	0	764	0	0	0	0	75	0	0	75
49 maine et loire	250	20	0	269	507	189	0	696	65	0	0	65
53 mayenne	0	95	0	95	0	0	0	0	0	0	0	0
72 sarthe	83	201	1	285	2	0	0	2	0	0	0	0
85 vendée	14	274	7	296	66	0	6	71	0	0	0	0
total	1 111	590	8	1 708	574	189	6	769	140	0	0	140

Stock des protéagineux récoltes 2008 et 2009

situation provisoire au 28 février (arrêtée à fin-mars)

Les chiffres sont issus des collectes des campagnes 2009/10. L'étude est réalisée à partir du département d'exploitation du silo et les graines sont d'origine française.

	pois				fèves				lupin			
	coop	négoce	autres	total	coop	négoce	autres	total	coop	négoce	autres	total
06 BRETAGNE												
22 côtes d'armor	82	0	122	205	295	45	0	340	0	0	0	0
29 finistère	0	0	0	0	52	0	0	52	0	0	0	0
35 ille et vilaine	0	45	83	129	0	452	0	452	0	2	0	2
56 morbihan	0	75	0	75	0	38	0	38	0	0	0	0
total	82	120	206	408	348	534	0	882	0	2	0	2
20 POITOU-CHARENTES												
16 charente	36	507	0	542	0	45	0	45	687	0	0	687
17 charente maritime	843	605	0	1 448	149	6	0	155	0	0	0	0
79 deux sèvres	2	84	56	141	0	81	0	81	0	4	0	4
86 vienne	425	34	0	459	104	52	0	156	1 688	0	0	1 688
total	1 306	1 229	56	2 591	252	184	0	436	2 376	4	0	2 380
02 AQUITAINE												
24 dordogne	5	0	0	5	0	0	0	0	0	0	0	0
33 gironde	0	28	0	28	0	0	0	0	0	0	0	0
40 landes	0	0	0	0	0	0	0	0	0	0	0	0
47 lot et garonne	0	85	353	438	7	49	492	548	0	0	0	0
64 pyrénées	0	0	0	0	0	0	0	0	0	0	0	0
total	5	113	353	472	7	50	492	549	0	0	0	0
16 MIDI-PYRENEES												
09 ariège	19	0	12	31	0	0	0	0	0	0	0	0
12 aveyron	0	157	0	157	0	0	0	0	0	0	0	0
31 haute garonne	12	7	580	600	14	1	1	17	0	0	0	0
32 gers	70	12	21	102	34	25	85	144	0	0	0	0
46 lot	0	0	0	0	0	0	0	0	0	0	0	0
65 hautes pyrénées	0	0	0	0	0	0	0	0	0	0	0	0
81 tarn	5	40	6	51	0	28	11	39	0	10	0	10
82 tarn et garonne	14	32	25	72	334	0	0	334	3	8	0	11
total	121	248	643	1 013	382	54	97	533	3	17	0	20
14 LIMOUSIN												
19 corréze	0	0	0	0	0	0	0	0	0	0	0	0
23 creuse	0	0	0	0	0	0	0	0	0	0	0	0
87 haute vienne	0	0	0	0	0	0	0	0	0	0	0	0
total	0	0	0	0	0	0	0	0	0	0	0	0
22 RHÔNE-ALPES												
01 ain	52	119	0	171	0	0	0	0	0	0	0	0
07 ardèche	0	0	0	0	0	0	0	0	0	0	0	0
26 drôme	110	1	7	118	18	0	0	18	0	0	0	0
38 isère	209	0	1	210	0	0	0	0	9	0	0	9
42 loire	0	0	0	0	0	0	0	0	0	0	0	0
69 rhône	5	0	0	5	0	0	0	0	0	0	0	0
73 savoie	0	0	0	0	0	0	0	0	0	0	0	0
74 haute savoie	0	0	0	0	0	0	0	0	0	0	0	0
total	376	121	7	504	18	0	0	18	9	0	0	9
03 AUVERGNE												
03 allier	36	229	14	280	0	109	0	109	4	0	0	4
15 cantal	0	0	0	0	0	0	0	0	0	0	0	0
43 haute loire	0	0	0	0	0	0	0	0	0	0	0	0
63 puy de dôme	176	55	0	231	0	0	0	0	0	0	0	0
total	212	285	14	511	0	109	0	109	4	0	0	4
13 LANGUEDOC-ROUSSILLON												
11 aude	0	0	297	297	0	0	0	0	0	0	0	0
30 gard	251	0	0	251	0	0	0	0	0	0	0	0
34 hérault	0	22	1	23	0	0	0	0	0	0	0	0
48 lozère	0	0	0	0	0	0	0	0	0	0	0	0
66 pyrénées orientales	0	0	0	0	0	0	0	0	0	0	0	0
total	251	22	297	571	0	0	0	0	0	0	0	0
21 PACA												
04 alpes de hte provence	190	48	22	259	0	0	0	0	0	0	0	0
05 hautes alpes	15	0	0	15	0	0	0	0	0	0	0	0
06 alpes maritimes	0	0	0	0	0	0	0	0	0	0	0	0
13 bouches du rhône	63	0	0	63	0	0	0	0	0	0	0	0
83 var	0	0	0	0	0	0	0	0	0	0	0	0
84 vaucluse	0	0	0	0	0	0	0	0	0	0	0	0
total	268	48	22	337	0	0	0	0	0	0	0	0
09 CORSE												
20 corse	0	0	0	0	0	0	0	0	0	0	0	0
autres (1)	0	0	0	0	0	0	0	0	0	0	0	0
TOTAL FRANCE	80 781	27 879	13 566	122 226	100 749	31 402	1 595	133 746	2 531	40	0	2 571

unité : tonne

(1) départements non précisés

Établissement national des produits de l'agriculture et de la mer
12, rue Henri Rol-Tanguy / TSA 20002 / 93555 Montreuil-sous-Bois cedex
tél. : +33 1 73 30 30 00 / fax : +33 1 73 30 30 30
© FranceAgriMer 2010 / www.franceagrimer.fr
Impression - Atelier d'impression de l'Arborial