

FranceAgriMer

Marché des oléo-protéagineux

Sommaire :

Bilans prévisionnels et situations mensuelles 2010/11	3
Graine de colza	4
Graine de tournesol	7
Graine de soja	Erreur ! Signet non défini.
Pois.....	13
Féverole.....	16
Trituration	18
Incorporations et stocks des fabricants d'aliments du bétail	20
Bilans des tourteaux et consommation française	23
Imports/Exports au 31 mars 2011	29
Collectes, sorties et stocks nationaux au 31 mars 2011	67
Collectes, sorties et stocks régionaux au 31 mars 2011	79
Collectes et stocks départementaux au 31 mars 2011	93

Si vous souhaitez recevoir le marché des oléagineux en version numérique, merci d'envoyer votre adresse mail à : delphine.guerreau@franceagrimer.fr

Bilans prévisionnels 2010/11
Situations mensuelles
Trituration
Incorporation des FAB
Bilans tourteaux

Marché des oléo-protéagineux
Mai 2011

Bilan Colza des dernières campagnes

Bilan prévisionnel colza

En milliers de tonnes	2010-11 Prévisionnel mars 11	2010-11 Prévisionnel septembre 10	2009-10 Provisoire mars 11	2008-2009	2007/2008	2006/2007	Evolution 2010-11 / 2009 10
RESSOURCES							
Surfaces (1000 ha) [SSP au 01/04/11: 1465]	1 456	1 457	1 481	1 438	1 619	1 408	-2%
Rendement (t/ha) [SSP au 01/04/11: 3,29]	3,27	3,21	3,79	3,29	2,86	2,93	-14%
Production (1000 t) [SSP au 01/04/11 : 4816]	4 767	4 672	5 617	4 738	4 633	4 124	-15%
dont non commercialisée	100	142	153	249	137	122	-35%
report non collecté				249	137	122	
Collecte réalisée au 28/02	4 316		4 791	3 811	4 250	3 764	
% réalisation au 28/02	92%		88%	85%	95%	94%	5%
RESSOURCES pour le Marché							
stock de report	249	270	272	298	354	591	-8%
collecte	4 667	4 530	5 464	4 489	4 496	4 002	-15%
dont semences						10	
dont jachère industrielle et ACE						2 000	
ajustement importations	930	800	555	136	112	80	68%
UE	450	500	191	316	139	60	136%
pays tiers	480	300	364	605	150	20	32%
TOTAL DES RESSOURCES	5 846	5 600	6 331	5 844	5 251	4 673	-8%
UTILISATIONS							
Transformations	4 780	4 780	4 430	3 909	2 942	2 489	8%
trituration**	4 600	4 600	4 186	3 723	2 784	2 336	10%
incorporation	110	110	162	117	109	107	-32%
utilisation semences	25	25	27	24	4	6	-7%
freinte	45	45	55	45	45	40	-18%
Exportations	860	610	1 652	1 663	2 011	1 830	-48%
UE	850	600	1 641	1 652	1 959	1 797	-48%
pays tiers	10	10	11	11	52	33	-9%
TOTAL DES UTILISATIONS	5 640	5 390	6 082	5 572	4 953	4 319	-7%
STOCKS au 30 juin*							
dont stock collecteurs	206	210	249	272	298	354	-17%
dont stock FAB							
dont stock Triturateurs							

Sources : Estimations FranceAgriMer - Commission bilans et Douanes - GNIS

* UE 27 pour la récolte 2007

** Y compris non adhérents à Huileries de France

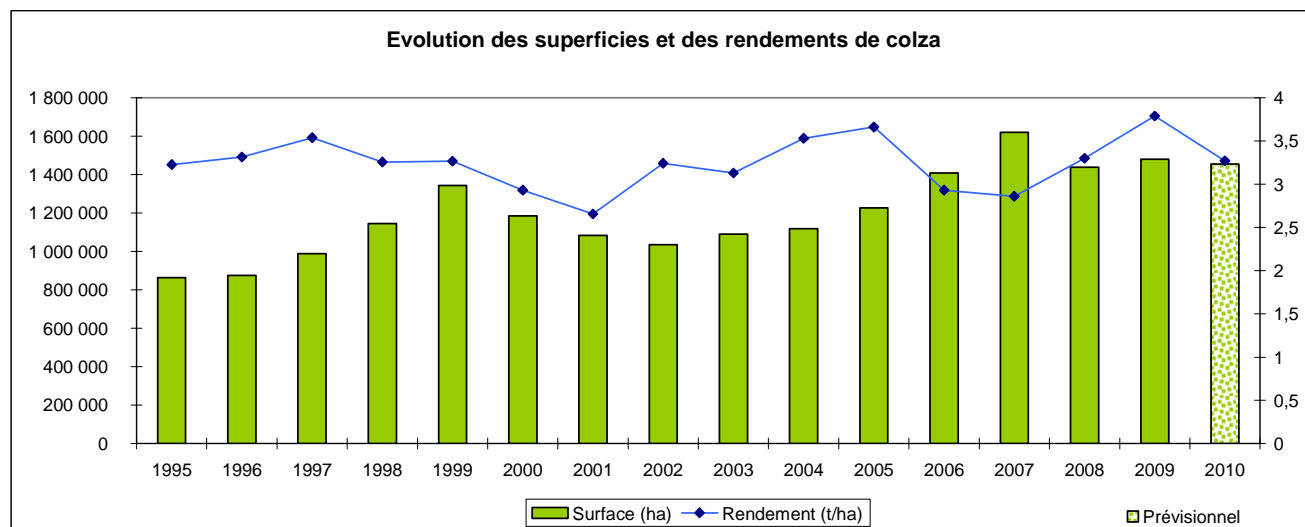

Sources : SSP - MAAP

Bilan Colza pour la campagne 2010/11

Situation mensuelle colza campagne 2010/11

unité: 1000 tonnes	juil-10	août-10	sept-10	oct-10	nov-10	déc-10	janv-11	févr-11	mars-11	avr-11	mai-11	juin-11
stock	270	2 307	2 815	2 701	2 483	2 411	2 107	1 807	1 571			
collecte mensuelle (y.c. semences)	2 440	720	206	111	257,3	154,6	205,0	222,2	138,6			
importations	92	252	171	137	125	50	3	51	6			
UE	91	132	46	84	30,0	19,6	3,1	1,4	1,6			
pays tiers	0	120	125	53	94,8	30,9	0,0	49,4	4,4			
total ressources	2 802	3 279	3 192	2 949	2 865	2 616	2 315	2 080	1 715			
transformations	326	380	405	418	404	426	421	342	405			
trituration (**)	246	317	347	362	347,0	370,8	366,7	288,1	351,7			
trituration autre	42	42	42	42	42	42	42	42	42			
incorporation (*)	12	12	12	11	11	10	9	8	8			
utilisation semences	2	2	2	2	2	2	2	2	2			
freinte	24	7	2	1	3	2	2	2	1			
exportations	169	84	87	48	50	83	87	168	137			
UE	169	84	86	47	49,2	83,0	86,1	167,3	136,1			
pays tiers	1	0	0	0	0,5	0,4	0,6	0,5	0,4			
total utilisations	495	464	492	466	454	510	508	509	542			
stock fin mois	2 307	2 815	2 701	2 483	2 411	2 107	1 807	1 571	1 174			

Situation mensuelle cumulée colza campagne 2010/11

unité: 1000 tonnes	juil-10	août-10	sept-10	oct-10	nov-10	déc-10	janv-11	févr-11	mars-11	avr-11	mai-11	juin-11	Prévisions juin (au 04/03/11)
stock	270	270	270	270	270	270	270	270	270	270			249
collecte mensuelle	2 440	3 160	3 366	3 477	3 734	3 889	4 094	4 316	4 455				4 667
importations	92	344	515	652	777	827	831	881	887				930
UE	91	223	269	354	384	403	406	408	409				450
pays tiers	0	120	246	299	393	424	424	474	478				480
total ressources	2 802	3 774	4 151	4 399	4 781	4 986	5 195	5 467	5 612				5 846
transformations	326	706	1 111	1 529	1 933	2 359	2 780	3 122	3 527				4 780
trituration (**)	246	563	910	1 271	1 618	1 989	2 356	2 644	2 996				4 100
trituration autre	42	83	125	167	208	250	292	333	375				500
incorporation (*)	12	24	36	48	58	68	77	84	93				110
utilisation semences	2	4	6	8	10	13	15	17	19				25
freinte	24	32	34	35	37	39	41	43	45				45
exportations	169	253	340	388	437	521	607	775	912				860
UE	169	252	338	386	435	518	604	771	907				850
pays tiers	1	1	1	2	2	3	3	4	4				10
total utilisations	495	959	1 451	1 916	2 370	2 880	3 387	3 897	4 438				5 640
stock fin mois	2 307	2 815	2 701	2 483	2 411	2 107	1 807	1 571	1 174				206

Sources: FranceAgriMer, Douanes, Huileries de France

(*) les chiffres d'incorporation sont issus de l'exploitation de l'état 13

(**) uniquement les adhérents à Huileries de France

Colza

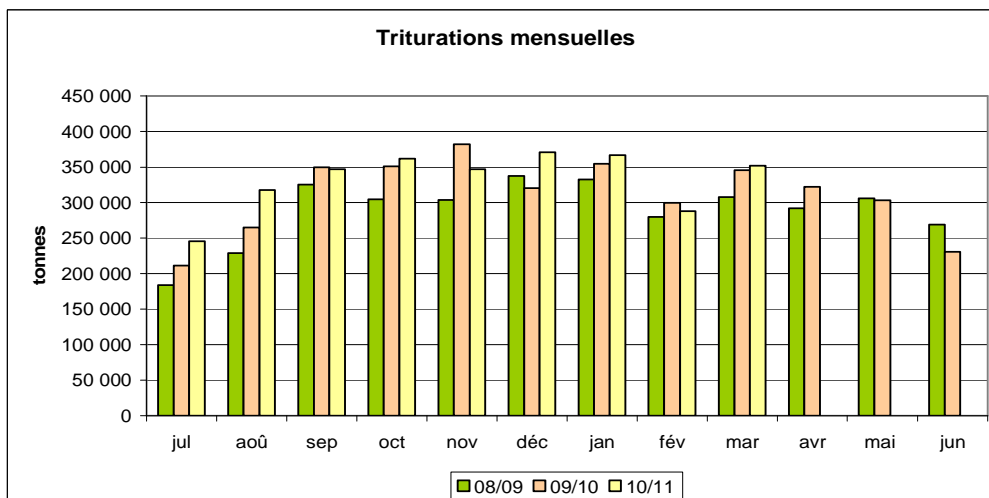
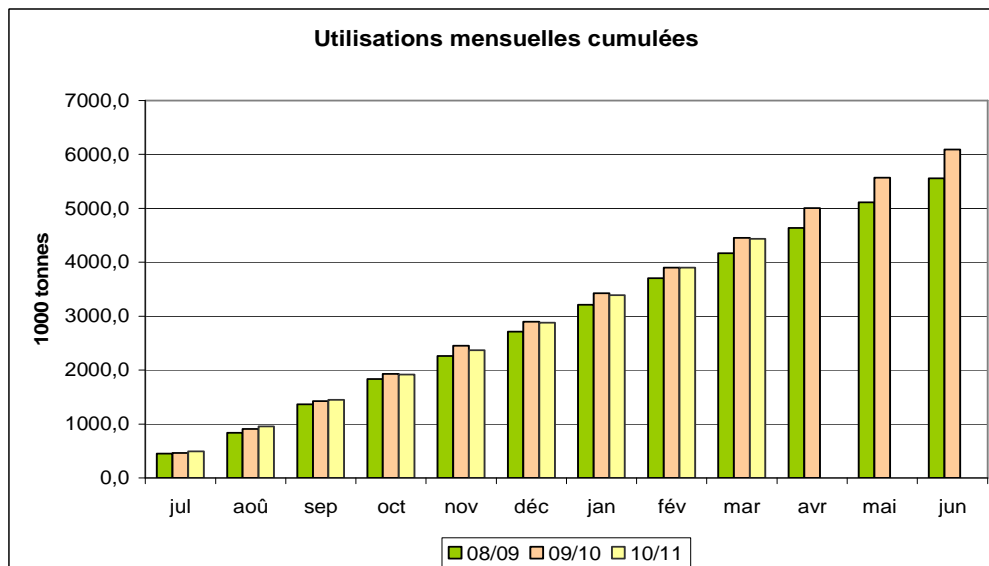
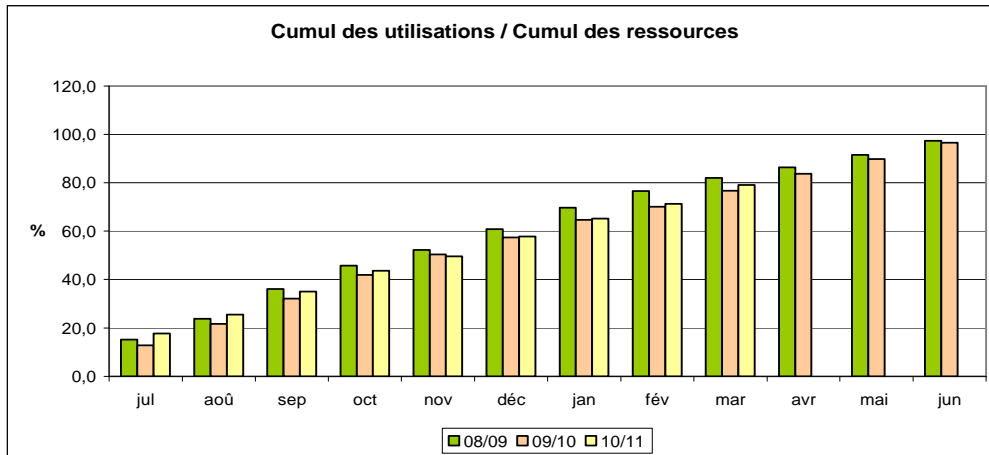

Sources: FranceAgriMer, Douanes, Huileries de France

Bilan Tournesol des dernières campagnes

Bilan prévisionnel tournesol

En milliers de tonnes	2010-11 Prévisionnel mars 11	2010-11 Prévisionnel septembre 10	2009-10 Provisoire mars 11	2008-2009	2007/2008	2006/2007	Evolution 2010-11 / 2009 10
-----------------------	------------------------------------	---	----------------------------------	-----------	-----------	-----------	-----------------------------------

RESSOURCES								
Surfaces (1000 ha)	[SSP au 01/04/11: 695]	697	694	725	627	515	642	-4%
Rendement (t/ha)	[SSP au 01/04/11: 2,35]	2,35	2,39	2,33	2,51	2,55	2,16	1%
Production (1000 t)	[SSP au 01/04/11 : 1633]	1 634	1 659	1 690	1 575	1 313	1 386	-3%
	dont non commercialisée	60	59	64	172	93	21	-6%
	report non collecté				172	93	21	
Collecte réalisée au 28/02		1 398		1 477	1 200	1 146	1 265	
% réalisation au 28/02		89%		91%	86%	94%	93%	-2%
RESSOURCES pour le Marché								
stock de report		238	240	190	155	235	155	25%
collecte		1 574	1 600	1 626	1 403	1 220	1 365	-3%
	dont semences						10	
	dont jachère industrielle et ACE						2 000	
ajustement importations		200	175	148	228	42	210	35%
	UE	175	150	105	85	33	18	67%
	pays tiers	25	25	43	143	8	192	-42%
TOTAL DES RESSOURCES		2 012	2 015	1 964	1 786	1 497	1 730	2%

UTILISATIONS								
Transformations		1 396	1 436	1 374	1 263	1 027	1 053	2%
	trituration**	1 360	1 400	1 340	1 234	1 023	1 015	1%
	incorporation	10	10	8	8	4	22	25%
	utilisation semences	11	11	10	7	1	3	10%
	freinte	15	15	16	14	0	13	-6%
Exportations		360	340	352	333	315	442	2%
	UE	350	330	346	328	309	437	1%
	pays tiers	10	10	6	5	6	5	67%
TOTAL DES UTILISATIONS		1 756	1 776	1 726	1 596	1 342	1 495	2%

STOCKS au 30 juin*	256	239	238	190	155	235	8%
dont stock collecteurs							
dont stock FAB							
dont stock Tritrateurs							

Sources : Estimations FranceAgriMer - Commission bilans et Douanes - GNIS

* UE 27 pour la récolte 2007

** Y compris non adhérents à Huileries de France

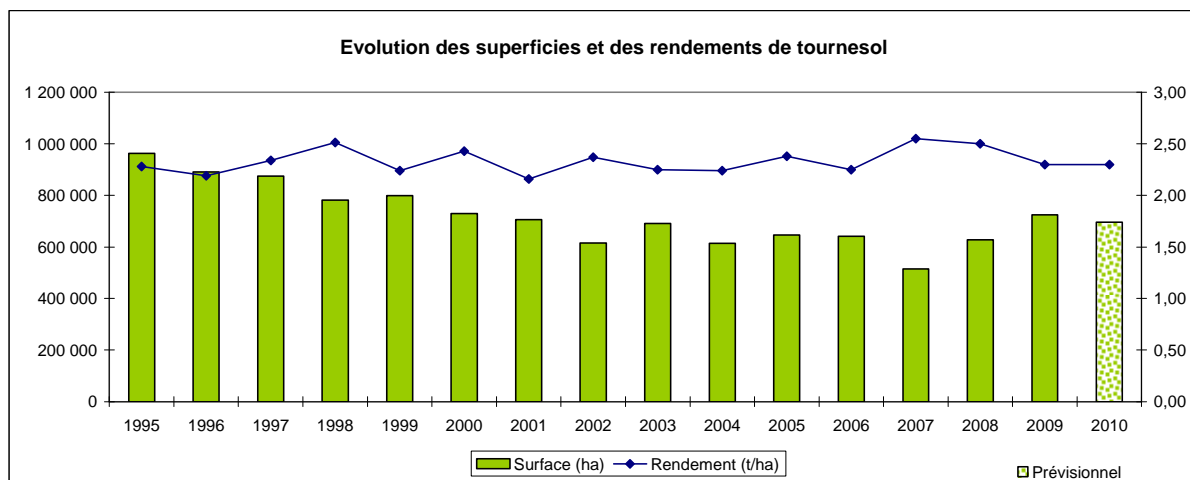

Bilan Tournesol pour la campagne 2010/11

Situation mensuelle tournesol campagne 2010/11

unité: 1000 tonnes	juil-10	août-10	sept-10	oct-10	nov-10	déc-10	janv-11	févr-11	mars-11	avr-11	mai-11	juin-11
stock	240	132	84	766	887	883	831	745	630			
collecte mensuelle (y.c.semences)	3,3	32,1	791,0	273,3	110,8	67,2	63,2	56,9	36,3			
importations	16,9	3,4	4,6	19,5	55,7	40,2	32,7	10,6	44,6			
UE	16,6	3,3	1,4	18,8	55,2	39,1	10,6	5,8	18,7			
pays tiers	0,2	0,1	3,2	0,7	0,5	1,1	22,1	4,8	26,0			
total ressources	260,2	168,0	879,3	1 058,9	1 053,4	990,9	926,9	812,7	711,5			
transformations	97,8	65,5	76,1	126,4	139,0	119,2	133,5	146,4	137,2			
trituration	91,1	58,7	61,5	117,1	129,2	111,1	126,3	139,3	130,3			
autre trituration	5	5	5	5	5	5	5	5	5			
incorporation (*)	0,8	0,6	0,8	0,6	2,8	1,5	0,7	0,5	0,5			
utilisations semences(**)	0,9	0,9	0,9	0,9	0,9	0,9	0,9	0,9	0,9			
freinte	0,0	0,3	7,9	2,7	1,1	0,7	0,6	0,6	0,4			
exportations	29,9	18,7	37,1	45,5	30,9	40,8	48,1	35,8	46,0			
UE	29,9	18,6	37,0	45,4	30,8	40,2	46,6	33,6	43,7			
pays tiers	0,0	0,0	0,1	0,1	0,1	0,7	1,5	2,3	2,3			
total utilisations	127,7	84,2	113,2	171,9	169,9	160,0	181,7	182,2	183,1			
stock fin mois	132,4	83,8	766,0	886,9	883,5	830,9	745,2	630,5	528,3			

Situation mensuelle cumulée tournesol campagne 2010/11

unité: 1000 tonnes	juil-10	août-10	sept-10	oct-10	nov-10	déc-10	janv-11	févr-11	mars-11	avr-11	mai-11	juin-11	Prévisions juin
													au 04/03/2011
stock	240	240	240	240	240	240	240	240	240				238
collecte mensuelle (y.c.semences)	3,3	35,4	826,4	1 099,7	1 210,5	1 277,7	1 340,9	1 397,8	1 434,1				1574
importations	16,9	20,3	24,8	44,3	100,0	140,3	173,0	183,6	228,2				200
UE	16,6	19,9	21,3	40,1	95,2	134,3	144,9	150,7	169,4				175
pays tiers	0,2	0,3	3,5	4,3	4,8	5,9	28,1	32,9	58,8				25
total ressources	260,2	295,7	1 091,2	1 384,0	1 550,5	1 657,9	1 753,9	1 821,4	1 902,3				2012
transformation	97,8	163,3	239,5	365,9	504,9	624,1	757,6	904,0	1 041,1				1 396
trituration	91,1	149,8	211,3	328,4	457,6	568,7	695,0	834,3	964,6				1300
autres triturations	5,0	10,0	15,0	20,0	25,0	30,0	35,0	40,0	45,0				60
incorporation (*)	0,8	1,3	2,2	2,8	5,6	7,1	7,8	8,4	8,9				10
utilisations semences	0,92	1,8	2,8	3,7	4,6	5,5	6,4	7,3	8,3				11
freinte	0,0	0,4	8,3	11,0	12,1	12,8	13,4	14,0	14,3				15
exportations	29,9	48,6	85,7	131,2	162,1	203,0	251,1	286,9	332,8				360
UE	29,9	48,5	85,5	130,9	161,7	201,9	248,5	282,0	325,7				350
pays tiers	0,0	0,1	0,2	0,3	0,4	1,1	2,6	4,8	7,1				10
total utilisations	127,7	211,9	325,2	497,1	667,0	827,0	1 008,7	1 190,9	1 374,0				1756
stock fin mois	132,4	83,8	766,0	886,9	883,5	830,9	745,2	630,5	528,3				256

Sources: FranceAgriMer, Douanes, Huileries de France

(*) les chiffres d'incorporation sont issus de l'exploitation de l'état 13

Tournesol

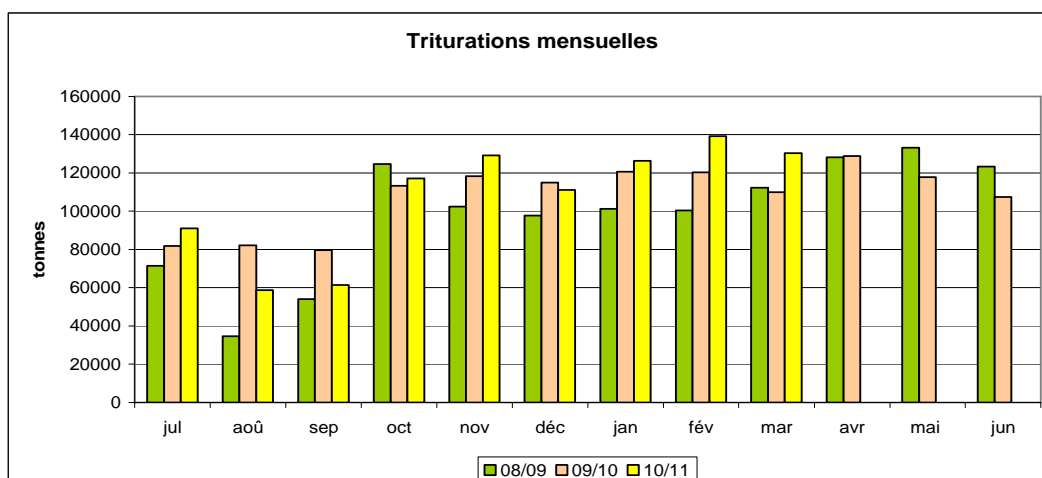
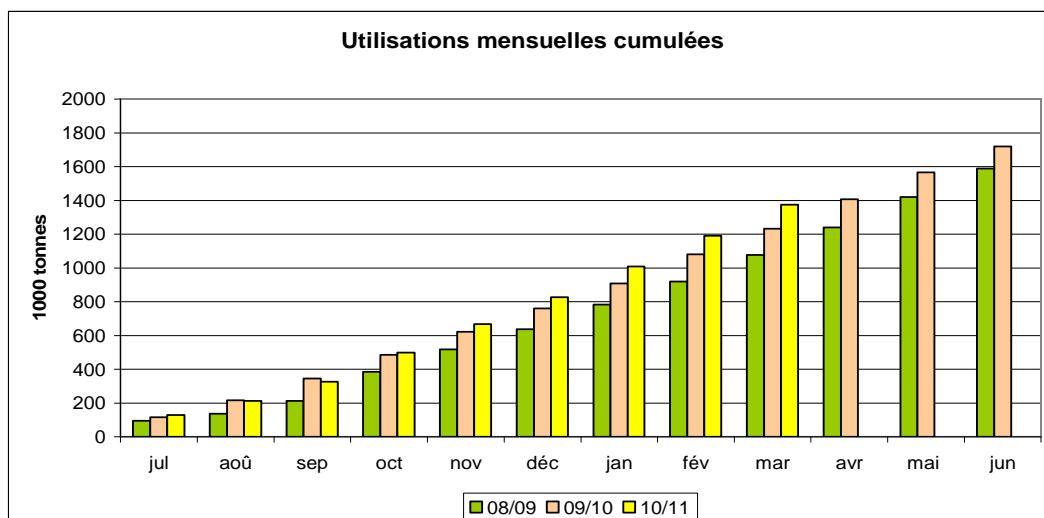
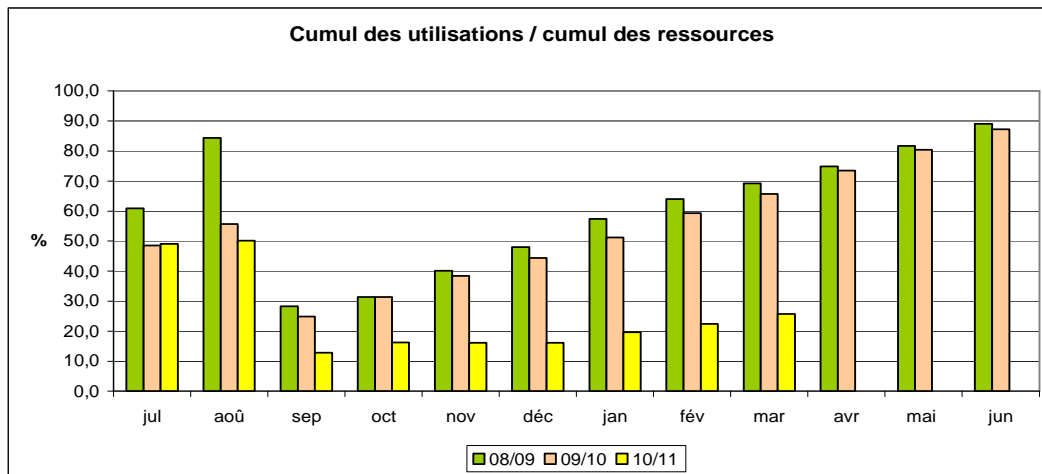

Sources: FranceAgriMer, Douanes, Huileries de France

Bilan Soja des dernières campagnes

Bilan prévisionnel soja

En milliers de tonnes	2010-11 Prévisionnel mars 11	2010-11 Prévisionnel septembre 10	2009-10 Provisoire mars 11	2008-2009	2007/2008	2006/2007	Evolution 2010-11 / 2009-10
RESSOURCES							
Surfaces (1000 ha) [SSP au 01/04/11: 51]	51	48	44	22	32	45	16%
Rendement (t/ha) [SSP au 01/04/11: 2,75]	2,80	2,50	2,53	2,87	2,75	2,73	11%
Production (1000 t) [SSP au 01/04/11 : 140]	142	121	110	62	88	123	29%
dont non commercialisée	10	4	14	12	14	10	-29%
report non collecté				12	14	10	
Collecte réalisée au 28/02	109		87	46	66	103	
% réalisation au 28/02	82%		91%	91%	89%	91%	-9%
RESSOURCES pour le Marché							
stock de report	44	46	34	35	34	58	30%
collecte	132	117	96	50	74	113	37%
dont semences						8	
importations	560	570	566	627,7	372	393	-1%
UE	50	50	52	55,7	63	50	-4%
pays tiers	510	520	514	572	309	343	-1%
TOTAL DES RESSOURCES	736	733	696	713	480	564	6%

UTILISATIONS							
Transformations	669	669	625	673	437	501	7%
trituration**	500	500	484	482	257	342	3%
incorporation	65	65	53	45	58	66	23%
extrusion	50	50	45	35	35	55	11%
autres utilisations (alimentation humaine)	50	50	40	35	55	35	25%
utilisation semences	4	4	3	3	3	3	33%
ajustement statistique				73	30		
Exportations	30	25	27	6	8	29	11%
UE	20	20	20	4	7	24	0%
pays tiers	10	5	7	2	1	5	43%
TOTAL DES UTILISATIONS	699	694	652	679	445	530	7%

STOCKS au 30 juin*	37	39	44	34	35	34	-16%
dont stock collecteurs							
dont stock FAB							
dont stock Tritrateurs							

Sources : Estimations FranceAgriMer - Commission bilans et Douanes - GNIS

* UE 27 pour la récolte 2007

** Y compris non adhérents à Huileries de France

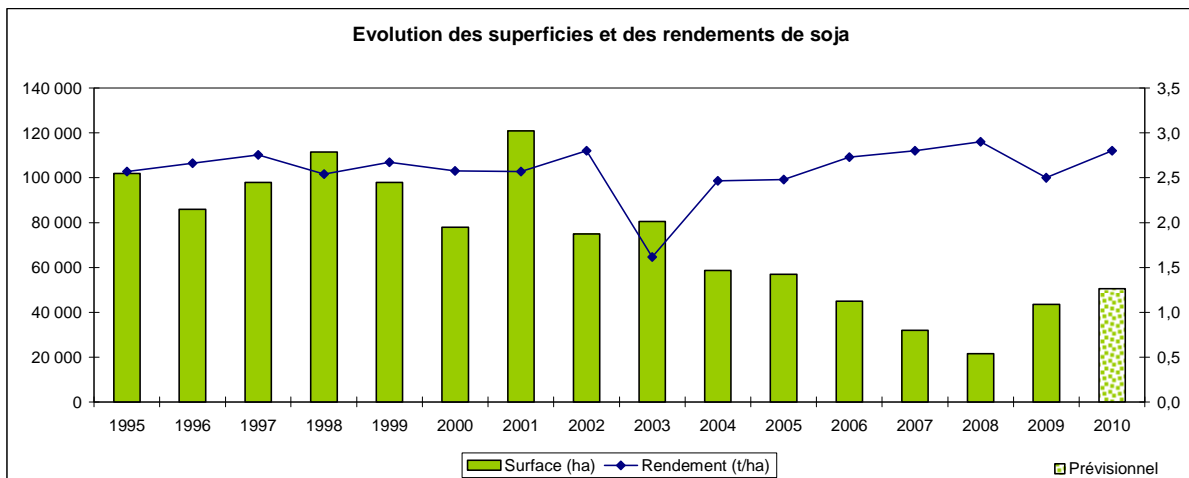

Sources : SSP - MAAP

Bilan Soja pour la campagne 2010/11

Situation mensuelle Soja campagne 2010/11

unité: 1000 tonnes	juil-10	août-10	sept-10	oct-10	nov-10	déc-10	janv-11	févr-11	mars-11	avr-11	mai-11	juin-11
stock	46	9	-1	36	74	126	78	72	69			
collecte mensuelle (y.c. semences)	0,3	0,2	32,8	53,9	9,1	4,4	4,5	3,3	2,5			
importations	10,5	3,4	56,0	26,8	104,2	9,6	62,8	71,1	45,0			
UE	3,5	3,2	4,5	4,1	3,8	4,8	3,7	4,2	3,7			
pays tiers	7,0	0,2	51,5	22,7	100,4	4,9	59,1	66,9	41,3			
total ressources	56,8	12,4	88,0	116,7	187,2	140,3	145,7	146,4	116,9			
transformations	46,9	12,2	50,6	40,3	57,7	59,8	70,0	73,7	73,1			
trituration	34,3	0,0	38,2	27,3	44,6	46,0	56,0	59,2	58,1			
incorporation (*)	3,9	3,5	3,7	4,4	4,4	5,2	5,3	5,9	6,3			
extrusion	4	4	4	4	4	4	4	4	4			
autres utilisations	4	4	4	4	4	4	4	4	4			
utilisation semences(**)	0,3	0,3	0,3	0,3	0,3	0,3	0,3	0,3	0,3			
ajustement stats												
exportations	1,1	1,0	1,3	2,5	3,3	2,1	3,8	3,2	4,2			
UE	1,1	0,9	0,7	1,1	1,3	1,6	2,8	3,1	2,9			
pays tiers	0,0	0,1	0,7	1,4	2,0	0,5	1,0	0,1	1,3			
total utilisations	48,1	13,1	51,9	42,8	61,0	62,0	73,7	77,0	77,3			
stock fin mois	8,8	-0,8	36,0	73,9	126,2	78,3	72,0	69,4	39,6			

Situation mensuelle cumulée Soja Campagne 2010/11

unité: 1000 tonnes	juil-10	août-10	sept-10	oct-10	nov-10	déc-10	janv-11	févr-11	mars-11	avr-11	mai-11	juin-11	Prévisions juin au 04/03/2011
stock	46	46	46	46	46	46	46	46	46				46
collecte mensuelle (y.c. semences)	0,3	0,6	33,3	87,2	96,3	100,8	105,3	108,6	111,1				132
importations	10,5	13,9	69,9	96,7	200,8	210,5	273,3	344,4	389,4				560
UE	3,5	6,7	11,2	15,3	19,1	23,9	27,6	31,8	35,5				50
pays tiers	7,0	7,1	58,7	81,3	181,7	186,6	245,7	312,6	353,9				510
total ressources	56,8	60,4	149,2	229,9	343,2	357,2	424,6	499,0	546,5				737
transformations	46,9	59,1	109,8	150,1	207,7	267,6	337,5	411,2	484,3				669
trituration	34,3	34,3	72,6	99,9	144,5	190,5	246,5	305,7	363,8				500
incorporation (*)	3,9	7,5	11,2	15,5	19,9	25,1	30,3	36,2	42,5				65
extrusion	4,2	8,3	12,5	16,7	20,8	25,0	29,2	33,3	37,5				50
autres utilisations	4,2	8,3	12,5	16,7	20,8	25,0	29,2	33,3	37,5				50
utilisation semences	0,3	0,7	1,0	1,3	1,7	2,0	2,3	2,7	3,0				4
ajustements stats													
exportations	1,1	2,1	3,4	5,9	9,2	11,3	15,1	18,4	22,5				30
UE	1,1	2,0	2,6	3,7	5,0	6,6	9,4	12,4	15,3				20
pays tiers	0,0	0,1	0,8	2,2	4,2	4,7	5,8	5,9	7,2				10
total utilisations	48,1	61,2	113,2	156,0	216,9	278,9	352,6	429,6	506,9				699
stock fin mois	8,8	-0,8	36,0	73,9	126,2	78,3	72,0	69,4	39,6				38

Sources: FranceAgriMer, Douanes, Huileries de France

(*) les chiffres d'incorporation sont issus de l'exploitation de l'état 13

Soja

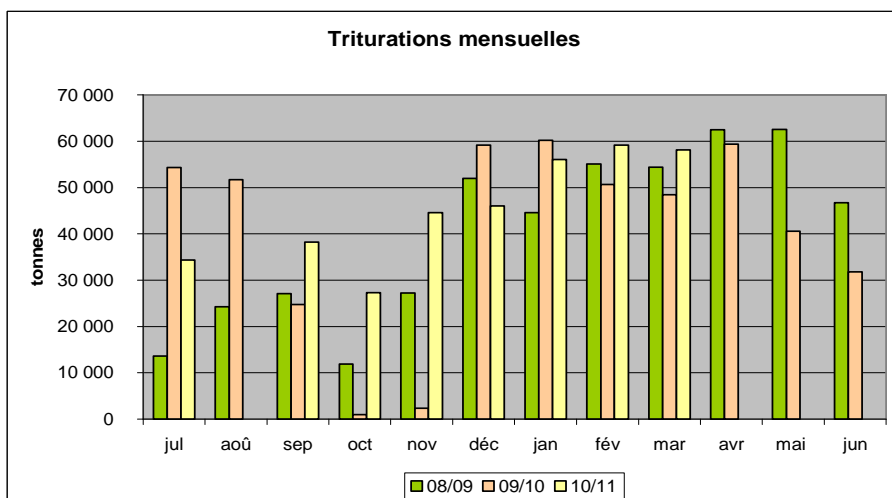
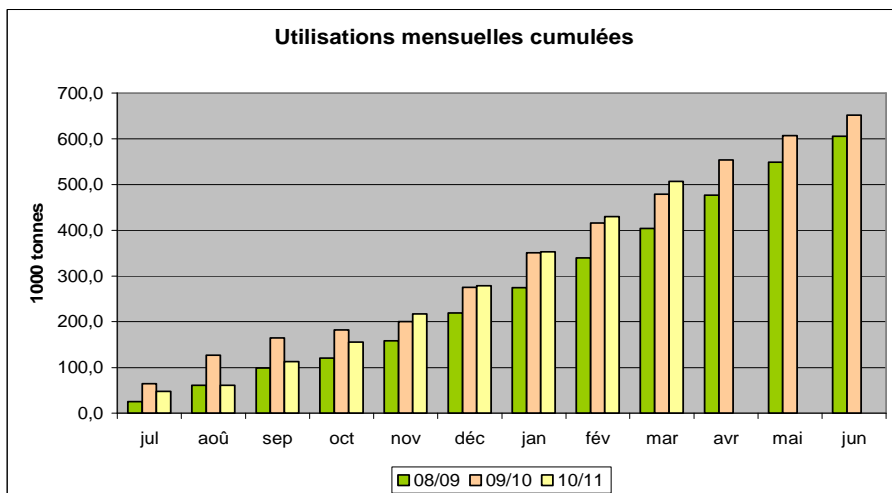
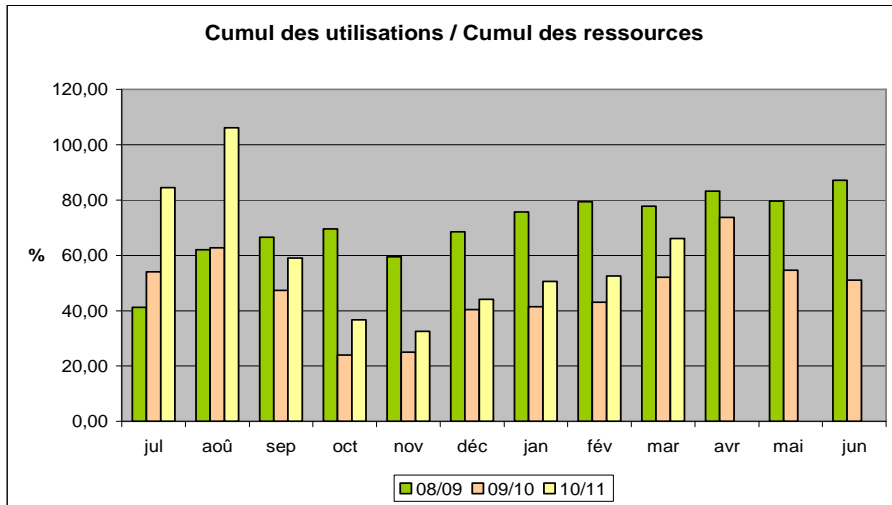

Sources: FranceAgriMer, Douanes, Huileries de France

Bilan Pois des dernières campagnes

Bilan prévisionnel pois

En milliers de tonnes	2010-11 Prévisionnel mars 11	2010-11 Prévisionnel septembre 10	2009-10 Provisoire mars 11	2008-2009	2007/2008	2006/2007	Evolution 2010-11 / 2009 10
RESSOURCES							
Surfaces (1000 ha) [SSP au 01/04/11: 247]	244	236	112	97	160	237	118%
Rendement (t/ha) [SSP au 01/04/11: 4,42]	4,45	4,54	4,84	4,70	3,64	4,16	-8%
Production (1000 t) [SSP au 01/04/11 : 1093]	1 084	1 071	542	456	582	986	100%
dont non commercialisée	164	140	119	99	109	75	38%
report non collecté				99	109	75	
Collecte réalisée au 28/02	805		388	295	399	786	
% réalisation au 28/02	88%		92%	83%	84%	86%	-4%
RESSOURCES pour le Marché							
stock de report	24	24	48	97	77	123	-50%
collecte	920	931	423	357	473	911	117%
dont semences				15	23	38	
importations	10	15	14	12	36	8	-29%
UE *	4	7	6	5	6,3	5	-33%
pays tiers	6	8	8	7	29,7	3	-25%
TOTAL DES RESSOURCES	954	970	485	466	586	1 042	97%
UTILISATIONS							
Transformations	555	600	253	161	244	500	119%
incorporation **	370	360	104	73	112	340	256%
autres ***	60	100	30	1	40	100	100%
alimentation humaine et ingrédients non alimentaires	100	100	90	70	80	30	11%
utilisation semences	25	40	29	17	12	30	-14%
Exportations	350	330	208	257	245	465	68%
UE	220	200	134	162	162	260	64%
pays tiers	130	130	74	95	84	205	76%
TOTAL DES UTILISATIONS	905	930	461	418	489	965	96%
STOCKS au 30 juin*							
dont stock collecteurs	49	40	24	48	97	77	105%
dont stock FAB							
dont stock Tritrateurs							

Sources : Estimations FranceAgriMer - Commission bilans et Douanes - GNIS

* UE 27 pour la récolte 2007

** Chiffres issus des déclarations des FAB - état 13

*** Y compris achats directs des éleveurs auprès des collecteurs

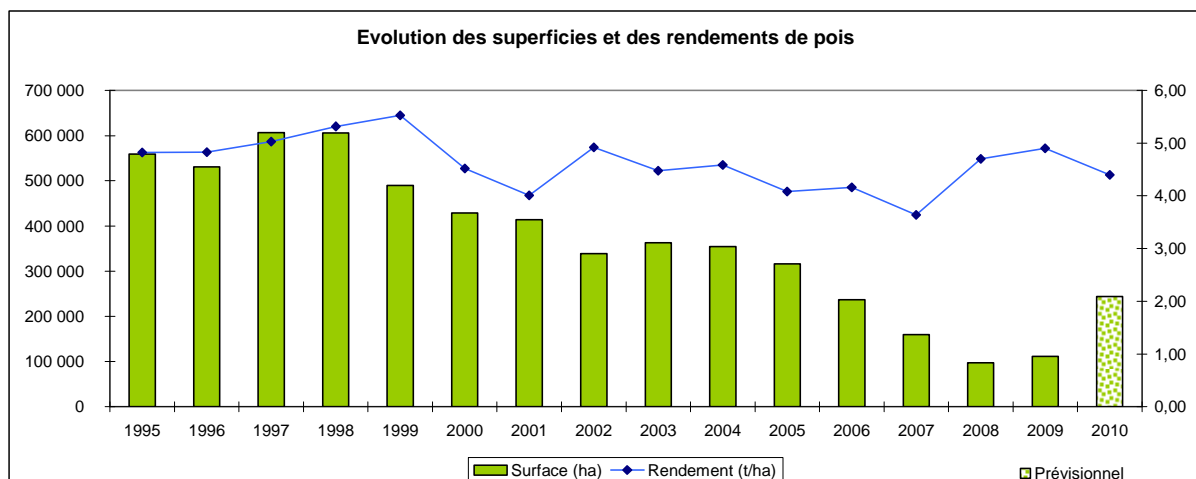

Bilan Pois pour la campagne 2010/11

Bilan pois : campagne 2010/11

Situation mensuelle

Unité: 1000 tonnes	juil-10	août-10	sept-10	oct-10	nov-10	déc-10	janv-11	févr-11	mars-11	avr-11	mai-11	juin-11
stock	44	477,1	457,4	431,2	386,9	345,9	306,4	277,0	241,8			
collecte mensuelle (y.c.semences)	477	105	59,1	31,2	43,0	27,8	33,1	28,5	30,7			
importations	0,2	0,1	1,6	0,3	0,8	0,6	0,9	0,8	1,0			
UE	0,1	0,1	1,5	0,3	0,4	0,2	0,4	0,6	0,5			
pays tiers	0,1	0,0	0,1	0,0	0,5	0,3	0,5	0,2	0,5			
total ressources	521,6	582,4	518,1	462,7	430,7	374,3	340,4	306,3	273,5			
utilisations internes	27,6	44,5	54,9	54,0	52,5	51,8	44,7	38,2	37,4			
incorporation (*)	7,6	24,5	34,9	34,0	32,5	31,8	24,7	18,2	17,4			
autres (**)	8,3	8,3	8,3	8,3	8,3	8,3	8,3	8,3	8,3			
alimentation humaine	8,3	8,3	8,3	8,3	8,3	8,3	8,3	8,3	8,3			
utilisation semences	3,3	3,3	3,3	3,3	3,3	3,3	3,3	3,3	3,3			
exportations	16,9	80,5	32,1	21,9	32,4	16,1	18,7	26,2	34,7			
UE	9,7	24,6	23,0	16,7	20,9	12,0	15,0	13,9	25,3			
pays tiers	7,2	55,9	9,1	5,2	11,5	4,2	3,7	12,3	9,4			
total utilisations	44,5	124,9	87,0	75,8	84,8	67,9	63,4	64,4	72,2			
stock fin mois	477,1	457,4	431,2	386,9	345,9	306,4	277,0	241,8	201,4			

Situation mensuelle cumulée pois campagne 2010/11

Unité: 1000 tonnes	juil-10	août-10	sept-10	oct-10	nov-10	déc-10	janv-11	févr-11	mars-11	avr-11	mai-11	juin-11	2010/11 prévisionnel au 24/09/10
stock	44,0	44,0	44,0	44,0	44,0	44,0	44,0	44,0	44,0				44
collecte mensuelle (y.c.semences)	477,3	582,5	641,6	672,8	715,8	743,6	776,7	805,2	835,9				931
importations	0,2	0,4	2,0	2,3	3,2	3,7	4,6	5,5	6,5				15
UE	0,1	0,3	1,8	2,1	2,4	2,7	3,1	3,7	4,2				7
pays tiers	0,1	0,1	0,2	0,3	0,7	1,1	1,6	1,8	2,3				8
total ressources	521,6	1 104,0	1 622,1	2 084,8	2 515,6	2 889,8	3 230,2	3 536,5	3 810,0				990
utilisations internes	27,6	72,0	126,9	180,9	233,4	285,2	329,9	368,1	405,5				600
incorporation (*)	7,6	32,0	66,9	100,9	133,4	165,2	189,9	208,1	225,5				360
autres (**)	8,3	16,7	25,0	33,3	41,7	50,0	58,3	66,7	75,0				100
alimentation humaine	8,3	16,7	25,0	33,3	41,7	50,0	58,3	66,7	75,0				100
utilisation semences	3,3	6,7	10,0	13,3	16,7	20,0	23,3	26,7	30,0				40
exportations	16,9	97,4	129,5	151,4	183,7	199,8	218,6	244,8	279,5				330
UE	9,7	34,3	57,4	74,0	94,9	106,9	121,9	135,8	161,1				200
pays tiers	7,2	63,1	72,1	77,3	88,8	93,0	96,7	109,0	118,4				130
total utilisations	44,5	169,4	256,4	332,3	417,1	485,0	548,4	612,9	685,0				930
stock fin mois	477,1	457,4	431,2	386,9	345,9	306,4	277,0	241,8	201,4				60

Sources: FranceAgriMer, Douanes

(*) les chiffres d'incorporation sont issus de l'exploitation de l'état 13

(**)y.c. les achats directs des éleveurs

Pois

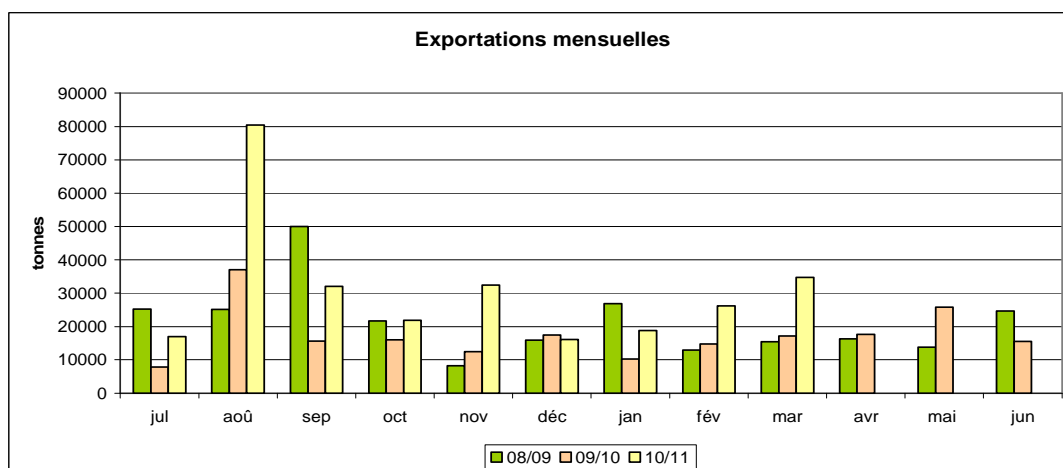
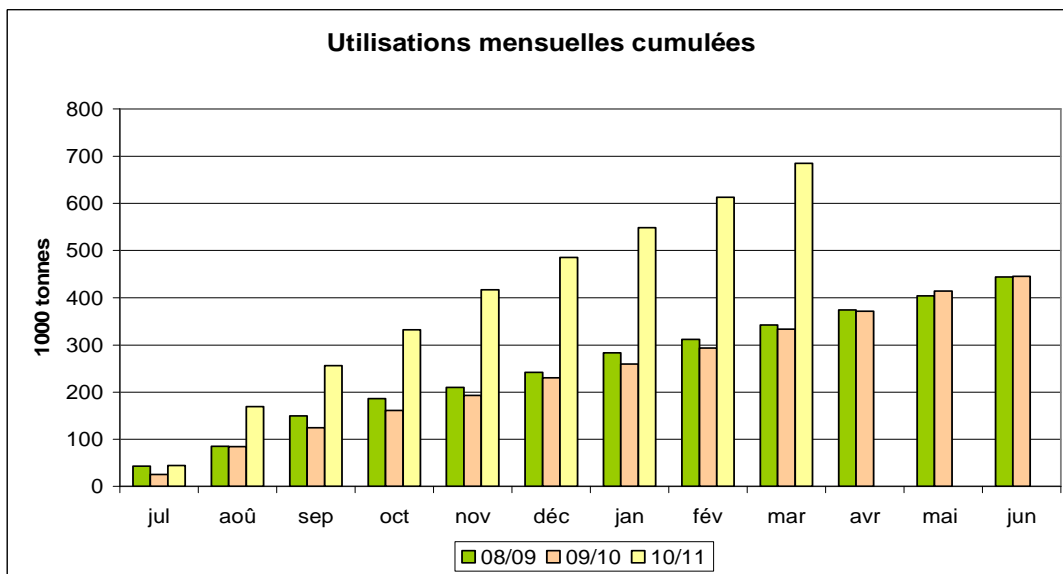
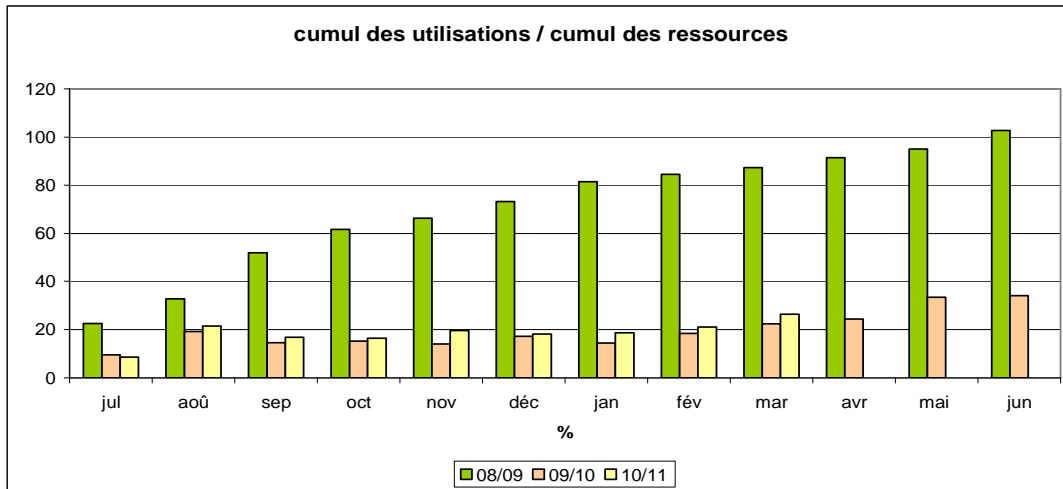

Sources: FranceAgriMer, Douanes, UNIP

Bilan Féverole des dernières campagnes

Bilan prévisionnel féverole

En milliers de tonnes	2010-11 Prévisionnel mars 11	2010-11 Prévisionnel septembre 10	2009-10 Provisoire mars 11	2008-2009	2007/2008	2006/2007	Evolution 2010-11 / 2009- 10
-----------------------	------------------------------------	---	----------------------------------	-----------	-----------	-----------	------------------------------------

RESSOURCES								
Surfaces (1000 ha)	[SSP au 01/04/11: 150]	150	131	87	61	53	78	72%
Rendement (t/ha)	[SSP au 01/04/11: 3,2]	3,19	3,85	5,01	5,21	4,53	3,72	-36%
Production (1000 t)	[SSP au 01/04/11 : 481]	478	504	436	318	240	290	10%
	dont non commercialisée	75	68	66	45	47	52	14%
	report non collecté				45	47	52	
Collecte réalisée au 31/01		363		338	252	184	224	
% réalisation au 31/01		90%		91%	92%	95%	94%	-1%
RESSOURCES pour le Marché								
stock de report		40	40	27	10	40	41	48%
collecte		403	436	370	273	193	238	9%
	dont semences			8	6	8	8	
importations		2	2	2	3	7	6	0%
	UE *	1	1	1	2	7	6	0%
	pays tiers	1	1	1	1	0	0	0%
TOTAL DES RESSOURCES		445	478	399	286	240	285	12%

UTILISATIONS								
Transformations		93	110	82	42	24	54	13%
	incorporation **	50	60	34	12	7	20	47%
	autres ***	25	30	30	15	5	9	-17%
	alimentation humaine	10	10	8	7	6	13	25%
	utilisation semences	8	10	10	8	6	12	-20%
Exportations		320	310	277	217	206	191	16%
	UE	50	50	19	18	25	49	163%
	pays tiers	270	260	258	199	181	142	5%
TOTAL DES UTILISATIONS		413	420	359	259	230	245	15%

STOCKS au 30 juin*								
		32	58	40	27	10	40	-20%
	dont stock collecteurs							
	dont stock FAB							
	dont stock Triturateurs							

Sources : Estimations FranceAgriMer - Commission bilans et Douanes - GNIS

* UE 27 pour la récolte 2007

** Y compris non adhérents à Huileries de France

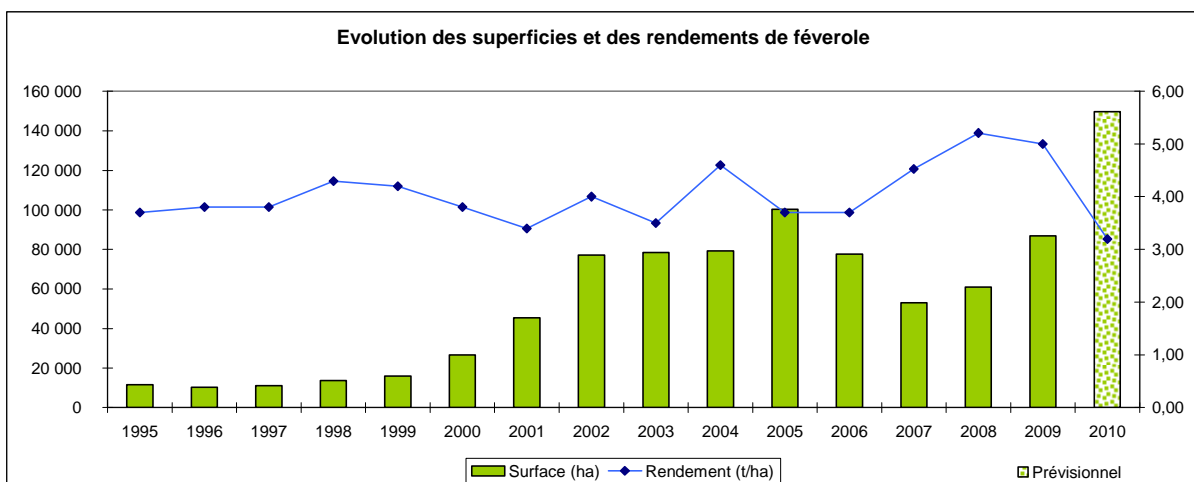

Sources : SSP - MAAP

Bilan Féverole pour la campagne 2010/11

Bilan féverole : campagne 2010/11

Situation mensuelle

Unité: 1000 tonnes	juil-10	août-10	sept-10	oct-10	nov-10	déc-10	janv-11	févr-11	mars-11	avr-11	mai-11	juin-11
stock	56	46,0	183,4	236,0	224,8	204,4	190,9	161,7	166,0			
collecte mensuelle (y.c.semences)	15	170	104,8	15,7	16,8	13,1	13,1	14,3	12,8			
importations	0	0	0	0	0	0	0	0	0			
UE	0	0,1	0,1	0,3	0,1	0,1	0,1	0,3	0,2			
pays tiers	0	0,2	0,0	0,0	0,0	0,0	0,0	0,0	0,0			
total ressources	71	216	288	252	242	218	204	176	179			
utilisations internes	8	6	6	6	6	6	6	6	6			
incorporation (*)	4	2	2	1,9	1,7	2,0	1,6	1,6	1,5			
autres	3	3	3	3	3	3	3	3	3			
alimentation humaine	1	1	1	1	1	1	1	1	1			
utilisation semences	1	1	1	1	1	1	1	1	1			
exportations	17	26	46	21	31	20	37	4	14			
UE	3	2,4	4,1	2,1	2,2	8,4	1,8	2,5	3,7			
pays tiers	14	24,1	42,0	18,9	29,2	12,0	34,9	2,0	10,2			
total utilisations	25	33	52	27	37	27	42	10	20			
stock fin mois	46	183	236	225	204	191	162	166	159			

Situation mensuelle cumulée féverole campagne 2010/11

Unité: 1000 tonnes	juil-10	août-10	sept-10	oct-10	nov-10	déc-10	janv-11	févr-11	mars-11	avr-11	mai-11	juin-11	2010/11 prévisionnel au 24/09/10
stock	56	56	56	56	56	56	56	56	56				56
collecte mensuelle (y.c.semences)	15	185	290	306	322	336	349	363	376				436
importations	0	0	0	1	1	1	1	1	1				2
UE	0	0	0	0	0	1	1	1	1				1
pays tiers	0	0	0	0	0	0	0	0	0				1
total ressources	71	242	346	362	379	392	406	420	433				494
utilisations internes	8	15	21	27	33	39	45	51	56				110
incorporation (*)	4	6	8	10	12	14	16	17	19				60
autres	3	5	8	10	13	15	18	20	23				30
alimentation humaine	1	2	3	3	4	5	6	7	8				10
utilisation semences	1	2	3	3	4	5	6	7	8				10
exportations	17	43	90	111	142	162	199	204	217				310
UE	3	6	10	12	14	22	24	27	30				50
pays tiers	14	38	80	99	128	140	175	177	187				260
total utilisations	25	33	52	27	37	27	42	10	20				420
stock fin mois	46	183	236	225	204	191	162	166	159				74

Sources: FranceAgriMer, Douanes

(*) les chiffres d'incorporation sont issus de l'exploitation de l'état 13

Triturations campagnes 05/06 à 10/11

Triturations graines de colza

Unité : tonne	10/11	% réal.	09/10	% réal.	08/09	% réal.	07/08	% réal.	06/07	% réal.	05/06	% réal.
juillet	245 576	5%	211 079	5%	183 605	5%	128 573	5%	140 080	6%	75 864	3%
août	317 468	12%	265 148	12%	228 745	12%	128 537	10%	92 862	11%	184 244	11%
septembre	346 626	20%	350 043	21%	325 189	21%	204 403	18%	170 267	19%	182 939	19%
octobre	361 775	28%	350 946	30%	304 730	30%	221 309	26%	212 662	29%	214 872	28%
novembre	347 049	35%	382 318	40%	303 845	39%	229 611	35%	202 395	38%	202 811	37%
décembre	370 789	43%	320 549	49%	337 692	49%	248 498	44%	200 206	47%	223 325	46%
janvier	366 729	51%	354 440	58%	332 431	58%	239 253	53%	186 346	56%	221 286	56%
février	288 067	57%	299 572	66%	280 123	66%	239 817	62%	206 926	65%	188 651	64%
mars	351 719	65%	345 769	75%	307 886	75%	274 476	73%	207 542	75%	229 640	74%
avril			322 157	83%	291 786	83%	217 701	81%	178 301	83%	211 893	83%
mai			303 173	91%	305 888	92%	252 970	91%	192 586	92%	223 465	92%
juin			230 694	97%	269 097	100%	249 188	100%	166 498	100%	183 123	100%
Estim. hors adhérents HDF*	550 000		485 000		299 000		150 000		180 000		40 000	
total prévu	4 600 000		4 310 000		3 721 017		2 784 336		2 336 671		2 382 113	
cumul juillet/juin*	2 995 798		3 735 888		3 471 017		2 634 336		2 156 671		2 342 113	
rythme mensuel	332 866		311 324		289 251		219 528		179 723		195 176	

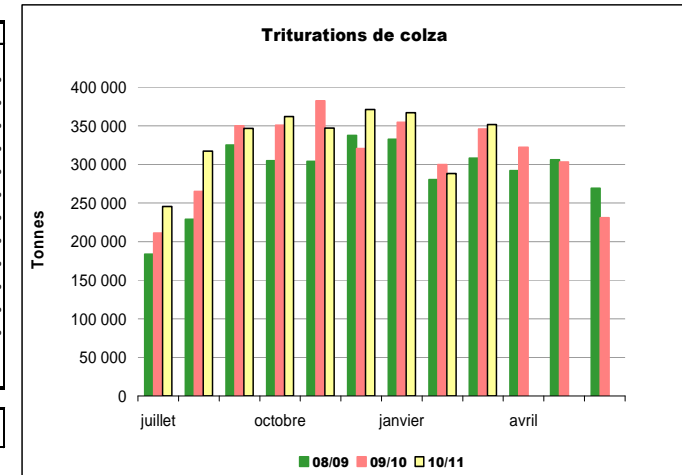

Triturations graines de tournesol

Unité : tonne	10/11	% réal.	09/10	% réal.	08/09	% réal.	07/08	% réal.	06/07	% réal.	05/06	% réal.
juillet	91 091	7%	81 952	6%	71 479	6%	73 115	7%	62 880	6%	56 331	6%
août	58 705	11%	82 215	12%	34 570	9%	60 774	13%	53 767	11%	31 568	10%
septembre	61 468	15%	79 571	18%	54 018	14%	30 469	16%	39 114	15%	54 443	16%
octobre	117 149	23%	113 306	27%	124 656	24%	88 964	25%	97 504	25%	102 065	27%
novembre	129 152	33%	118 346	36%	102 494	33%	85 713	34%	96 994	34%	79 004	36%
décembre	111 134	41%	114 991	44%	97 853	41%	90 484	43%	99 984	44%	83 419	45%
janvier	126 269	50%	120 686	53%	101 308	50%	95 816	52%	105 311	55%	79 770	54%
février	139 322	60%	120 286	62%	100 484	58%	92 596	62%	87 674	63%	82 706	64%
mars	130 336	69%	110 126	71%	112 315	67%	102 337	72%	86 467	72%	71 775	72%
avril			128 835	80%	128 238	78%	95 509	81%	109 368	83%	90 359	82%
mai			117 844	89%	133 290	90%	84 629	90%	79 304	90%	77 772	90%
juin			107 373	97%	123 398	100%	103 914	100%	97 472	100%	85 840	100%
Estim. hors adhérents HDF*	50 000		50 000		50 000		20 000				5 000	
total	1 400 000		1 335 000		1 234 103		1 024 320		1 015 839		900 052	
cumul juillet/juin*	964 626		1 295 531		1 184 103		1 004 320		1 015 839		895 052	
rythme mensuel	107 181		107 961		98 675		83 693		84 653		74 588	

* Adhérents Huileries de France seulement

Source: Huileries de France

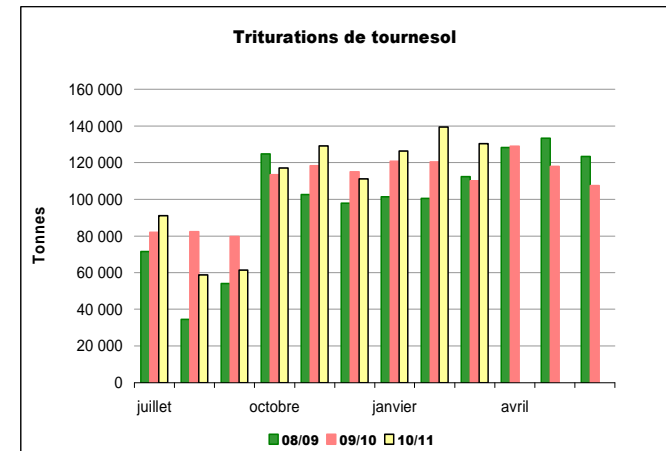

Triturations graines de soja

Unité : tonne	10/11	% réal.	09/10	% réal.	08/09	% réal.	07/08	% réal.	06/07	% réal.	05/06	% réal.
juillet	34 330	7%	54 297	11%	13 637	3%	24 140	9%	0	0%	59 920	20%
août	0	7%	51 709	22%	24 247	8%	20 051	17%	10 988	3%	26 042	29%
septembre	38 229	15%	24 733	27%	27 097	13%	14 868	23%	30 658	12%	34 810	41%
octobre	27 297	20%	952	27%	11 886	16%	15 796	29%	24 042	19%	13 055	45%
novembre	44 631	29%	2 349	28%	27 262	22%	28 025	40%	29 816	28%	24 778	54%
décembre	46 005	38%	59 157	40%	51 967	32%	29 481	52%	39 826	40%	18 648	60%
janvier	56 041	49%	60 231	52%	44 563	42%	22 167	60%	22 962	46%	13 682	65%
février	59 179	61%	50 689	63%	55 116	53%	15 674	66%	16 099	51%	25 160	73%
mars	58 112	73%	48 411	73%	54 398	64%	17 540	73%	36 714	62%	26 930	82%
avril			59 381	85%	62 492	77%	28 771	84%	38 959	73%	18 897	89%
mai			40 566	93%	62 526	90%	31 327	97%	39 436	85%	21 649	96%
juin			31 832	100%	46 711	100%	8 756	100%	52 473	100%	12 086	100%
TOTAL	500 000		484 307		481 902		256 596		341 973		295 657	

cumul juillet/juin*	363 824		484 307		481 902		256 596		341 973		295 657	
rythme mensuel	40 425		40 359		40 159		21 383		28 498		24 638	

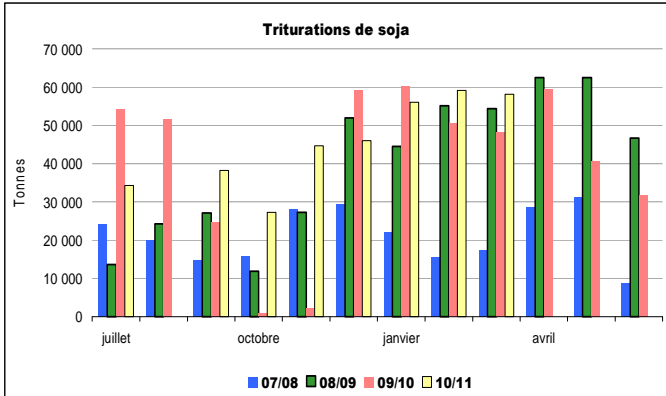

Source : Huileries de France

Trituration totale

Unité : tonne	10/11	% réal.	09/10	% réal.	08/09	% réal.	07/08	% réal.	06/07	% réal.	05/06	% réal.
juillet	370 997	6%	347 328	6%	268 721	5%	225 828	6%	202 960	5%	192 115	5%
août	376 173	11%	399 072	12%	287 562	11%	209 362	11%	157 617	10%	241 854	12%
septembre	446 323	18%	454 347	20%	406 304	19%	249 740	18%	240 039	17%	272 192	20%
octobre	506 221	26%	465 204	27%	441 272	27%	326 069	26%	334 208	27%	329 992	29%
novembre	520 832	34%	503 013	35%	433 601	36%	343 349	35%	329 205	36%	306 593	38%
décembre	527 928	42%	494 697	43%	487 512	45%	368 463	44%	340 016	46%	325 392	47%
janvier	549 039	51%	535 357	52%	478 303	55%	357 236	53%	314 619	55%	314 738	56%
février	486 568	58%	470 547	60%	435 724	63%	348 087	62%	310 699	63%	296 517	65%
mars	540 167	67%	504 306	68%	474 599	72%	394 353	72%	330 723	73%	328 345	74%
avril			510 373	76%	482 516	82%	341 981	81%	326 628	82%	321 149	83%
mai			461 583	84%	501 704	91%	368 926	91%	311 326	91%	322 886	92%
juin			369 899	90%	439 206	100%	361 858	100%	316 443	100%	281 049	100%
Estim. hors adhérents HDF**	600 000		535 000		300 000		170 000		180 000		45 000	
TOTAL	6 500 000		6 129 307		5 437 022		4 065 252		3 694 483		3 577 822	

cumul juillet/juin*	4 324 248		5 515 726		5 137 024		3 895 252		3 514 483		3 532 822	
rythme mensuel	480 472		459 644		428 085		324 604		292 874		294 402	

* Adhérents Huilerie de France seulement

Source : Huileries de France

** Petites unités de trituration non inscrites à Huileries de France

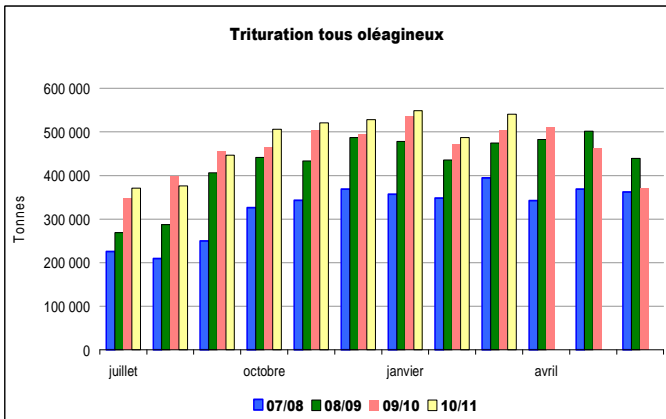

Source : Huileries de France

Incorporations et stocks des fabricants d'aliments du bétail campagne 2009/10

unité : tonne	Colza		Féverole		Pois		Soja		Tournesol	
	Incorporation	Stock	Incorporation	Stock	Incorporation	Stock	Incorporation	Stock	Incorporation	Stock
juil-09	11 517	9 453	950	574	6 056	2 906	2 438	1 839	225	114
août-09	12 949	8 413	936	815	11 295	4 143	3 055	1 548	209	99
sept-09	15 448	7 239	4 578	734	12 627	3 048	3 861	1 438	985	1 556
oct-09	14 106	3 736	5 075	747	10 172	2 870	4 080	1 860	1 370	1 454
nov-09	15 520	5 311	2 382	543	8 503	3 285	6 156	1 238	949	971
déc-09	14 445	5 263	3 964	540	8 439	3 531	4 653	4 653	1 110	807
janv-10	11 933	4 825	1 652	571	7 524	2 712	5 597	1 433	974	807
févr-10	15 112	4 631	2 401	300	8 743	3 628	4 082	1 248	556	257
mars-10	13 646	4 631	1 925	446	11 244	4 287	4 910	1 744	1 195	257
avr-10	12 698	4 168	2 783	689	8 917	4 067	5 900	1 839	1 122	474
mai-10	13 196	4 111	3 665	680	5 586	3 451	3 690	1 323	1 240	289
juin-10	11 303	4 616	3 233	652	4 640	3 095	4 531	2 671	1 340	384
Total 09/10	161 873	4 616	33 544	652	103 746	3 095	52 953	2 671	11 275	384
cumul au 30/6/2009	117 360	2 969	12 036	652	73 308	2 479	45 340	2 275	8 131	288

Source : Etat 13 - activité des fabricants d'aliments du bétail

campagne 2010/11

unité : tonne	Colza		Féverole		Pois		Soja		Tournesol	
	Incorporation	Stock	Incorporation	Stock	Incorporation	Stock	Incorporation	Stock	Incorporation	Stock
juil-10	11 980	9 584	4 300	627	7 572	5 735	3 945	2 102	768	311
août-10	11 788	8 019	2 049	432	24 473	7 819	3 519	1 677	566	182
sept-10	12 495	6 037	2 101	506	34 894	8 657	3 729	1 293	849	343
oct-10	11 304	5 226	1 878	509	33 978	9 639	4 353	1 074	631	249
nov-10	10 629	5 475	1 742	626	32 476	9 240	4 361	2 496	2 796	585
déc-10	10 089	5 262	2 040	584	31 770	9 655	5 155	2 504	1 504	999
janv-11	8 559	4 817	1 607	846	24 703	10 370	5 257	2 889	722	1 335
févr-11	7 529	4 069	1 577	675	18 201	10 309	5 877	2 773	547	1 660
mars-11	8 185	3 948	1 462	720	17 449	9 674	6 305	2 567	539	1 643
avr-11										
mai-11										
juin-11										
Total 10/11	92 558	3 948	18 756	720	225 516	9 674	42 501	2 567	8 922	1 643
cumul au 30/6/2010	161 873	4 616	33 544	652	103 746	3 095	52 953	2 671	11 275	384

Source : Etat 13 - activité des fabricants d'aliments du bétail

Comparaison des incorporations cumulées de graines de soja

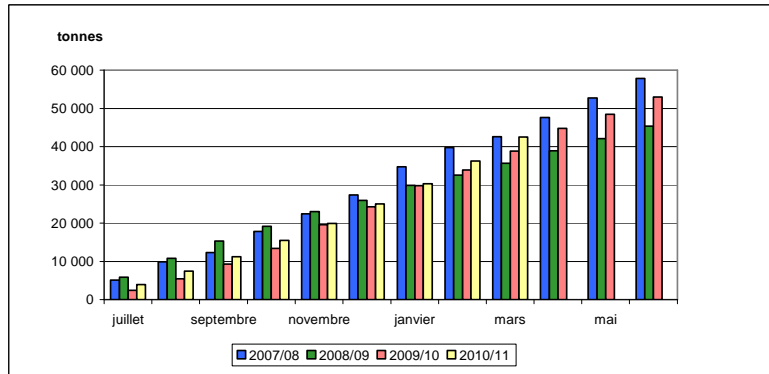

Comparaison des incorporations cumulées de pois

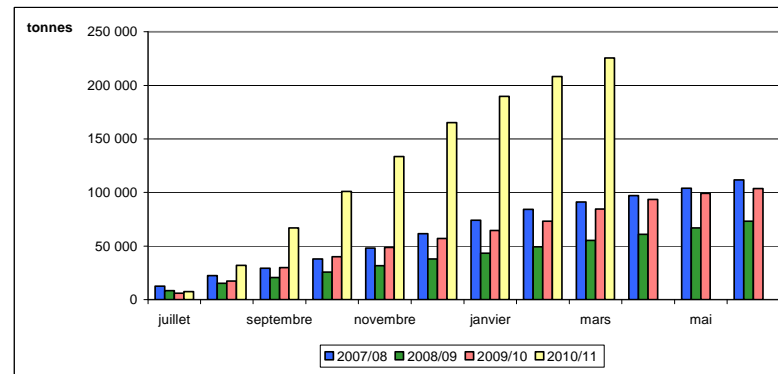

Evolution mensuelle des incorporations en oléagineux par les FAB

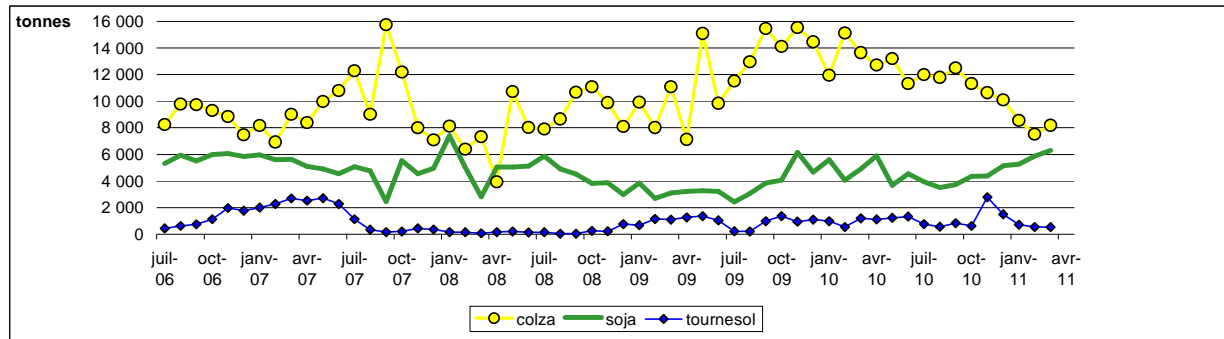

Evolution mensuelle des incorporations et des stocks de pois par les FAB

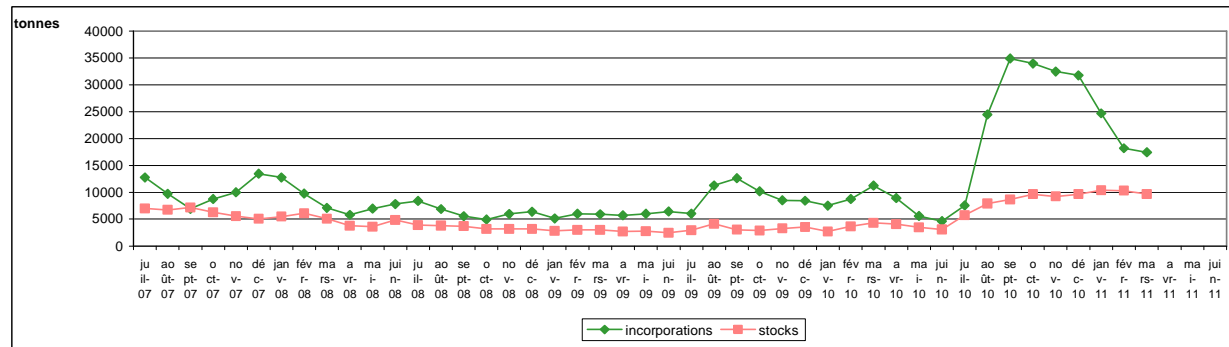

Source: FranceAgriMer

Bilans des tourteaux oléagineux et consommation française

Bilan des tourteaux oléagineux - Février

	févr-10	févr-09	févr-08	Evolution févr 10- févr 09
stocks début mois	118 698	152 901	150 846	-22%
fabrication française	2 140 442	2 039 991	1 790 408	5%
total import	3 304 460	3 006 817	3 455 089	10%
import UE	964 491	850 831	961 646	13%
import pays tiers	2 339 969	2 155 986	2 493 443	9%
total ressources	5 563 600	5 199 709	5 396 343	7%
total export	366 815	310 915	253 731	18%
consommation	5 035 778	4 812 372	5 065 412	5%
total utilisations	5 402 593	5 123 287	5 319 143	5%
stocks fin de mois	161 007	76 422	77 019	111%
ratio import/consommation	65,6%	62,5%	68,2%	

source : Huileries de France et Douanes

Evolution de la consommation française de tourteaux oléagineux Situation à fin février

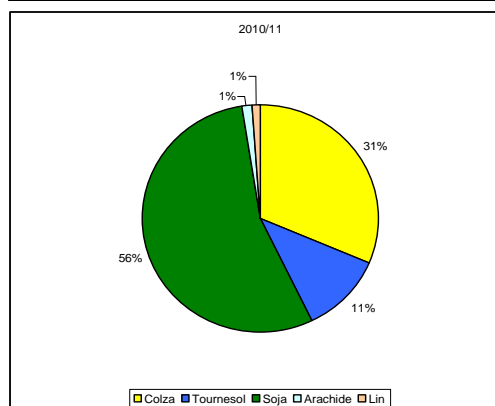
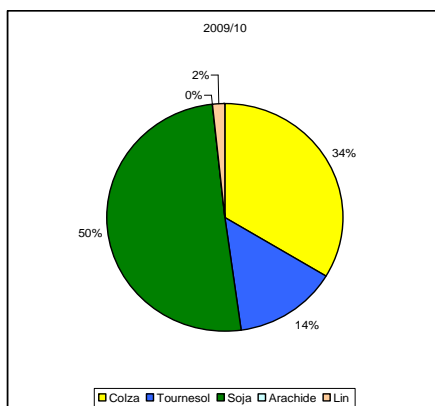
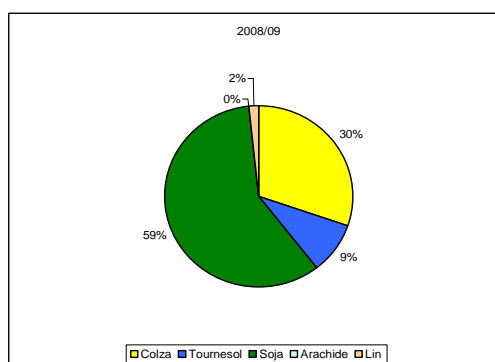
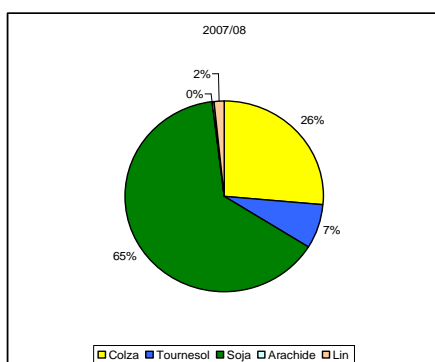

Bilans annuels des tourteaux oléagineux campagne 2009/10

	Arachide	Colza	Tournesol	Soja	Lin	Total
Stocks 1/07/09	0	89 475	49 630	13 796	0	152 901
fabrication française	0	2 014 030	679 535	370 532	0	3 064 097
total import	25 699	432 689	398 569	3 451 600	103 462	4 412 019
import UE	9 715	421 244	85 744	614 903	103 326	1 234 932
import pays tiers	15 984	11 445	312 825	2 836 697	136	3 177 087
total ressources	25 699	2 536 194	1 127 734	3 835 928	114 111	7 639 666
total export	13	168 312	191 410	153 151	413	513 299
consommation	25 686	2 278 304	912 325	3 677 655	103 049	6 997 019
Total utilisation:	25 699	2 446 616	1 103 735	3 830 806	103 462	7 510 318
Stocks 1/07/10	0	89 577	23 999	5 122	0	118 698

source : Huileries de France et Douanes

Bilan mensuel tourteaux d'arachide

Situation mensuelle arachide - campagne 2010/11

tonne	juil-10	août-10	sept-10	oct-10	nov-10	déc-10	janv-11	févr-11	mars-11	avr-11	mai-11	juin-11
stocks début mois	0	0	0	0	0	0	0	0	0	0	0	0
fabrication française	0	0	0	0	0	0	0	0	0	0	0	0
total import	8 347,0	5 591,4	7 720,4	4 234,7	9 433,8	11 178,9	9 926,0	3 694,1	947,8			
import UE	642,5	477,9	1 397,0	1 222,1	2 025	1 535	1 466	1 610	842			
import pays tiers	7 704,5	5 113,5	6 323,4	3 012,6	7 409	9 644	8 460	2 084	106			
total ressources	8 347,0	5 591,4	7 720,4	4 234,7	9 433,8	11 178,9	9 926,0	3 694,1	947,8			
total export	5,4	1,3	1,0	104,0	2,6	0,0	0,0	1,0	2,7			
consommation	8 341,6	5 590,1	7 719,4	4 130,7	9 431,2	11 178,9	9 926,0	3 693,1	945,1			
total utilisations	8 347,0	5 591,4	7 720,4	4 234,7	9 433,8	11 178,9	9 926,0	3 694,1	947,8			
stocks fin de mois	0	0	0	0	0	0	0	0	0			

sources : Huileries de France, Douanes, FranceAgriMer

Situation mensuelle cumulée arachide - campagne 2010/11

tonne	juil-10	août-10	sept-10	oct-10	nov-10	déc-10	janv-11	févr-11	mars-11	avr-11	mai-11	juin-11
stocks début mois	0	0	0	0	0	0	0	0	0	0	0	0
fabrication française	0	0	0	0	0	0	0	0	0	0	0	0
total import	8 347,0	13 938,4	21 658,8	25 893,5	35 327,3	46 506,2	56 432,2	60 126,3	61 074,1			
import UE	642,5	1 120,4	2 517,4	3 739,5	5 764,0	7 298,9	8 765,1	10 375,2	11 217,2			
import pays tiers	7 704,5	12 818,0	19 141,4	22 154,0	29 563,3	39 207,3	47 667,1	49 751,1	49 856,9			
total ressources	8 347,0	13 938,4	21 658,8	25 893,5	35 327,3	46 506,2	56 432,2	60 126,3	61 074,1			
total export	5,4	6,7	7,7	111,7	114,3	114,3	114,3	115,3	118,0			
consommation	8 341,6	13 931,7	21 651,1	25 781,8	35 213,0	46 391,9	56 317,9	60 011,0	60 956,1			
total utilisations	8 347,0	13 938,4	21 658,8	25 893,5	35 327,3	46 506,2	56 432,2	60 126,3	61 074,1			
stocks fin de mois	0	0	0	0	0	0	0	0	0			

sources : Huileries de France, Douanes, FranceAgriMer

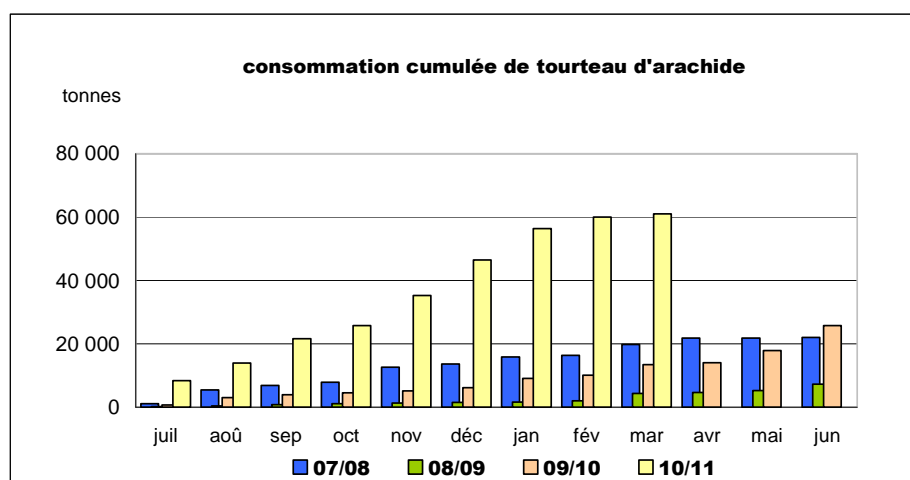

sources : Huileries de France, Douanes, FranceAgriMer

Bilan mensuel tourteaux de colza

Situation mensuelle colza - campagne 2010/11

tonne	juil-10	août-10	sept-10	oct-10	nov-10	déc-10	janv-11	févr-11	mars-11	avr-11	mai-11	juin-11
stocks début mois	89 577	33 185	34 422	72 570	88 565	101 428	113 747	115 893	102 220			
fabrication française	133 783	126 433	192 939	201 279	192 244	208 186	203 062	159 586	195 768			
total import	26 496	52 260	43 412	60 155	57 028	47 620	43 816	35 291	43 257			
import UE	25 496	52 260	42 412	59 151	56 691	46 043	40 407	35 173	33 357			
import pays tiers	1 000	0	1 000	1 004	337	1 577	3 409	118	9 900			
total ressources	249 856	211 878	270 773	334 004	337 837	357 234	360 625	310 770	341 245			
total export	7 609	15 078	22 900	19 081	8 548	45 016	40 605	28 196	35 029			
consommation	209 062	162 378	175 303	226 357	227 861	198 471	204 127	180 354	199 968			
total utilisations	216 671	177 456	198 203	245 439	236 409	243 487	244 732	208 550	234 997			
stocks fin de mois	33 185	34 422	72 570	88 565	101 428	113 747	115 893	102 220	106 248			

sources : Huileries de France, Douanes, FranceAgriMer

Situation mensuelle cumulée colza - campagne 2010/11

tonne	juil-10	août-10	sept-10	oct-10	nov-10	déc-10	janv-11	févr-11	mars-11	avr-11	mai-11	juin-11
stocks début mois	89 577	89 577	89 577	89 577	89 577	89 577	89 577	89 577	89 577	89 577	89 577	89 577
fabrication française	133 783	126 433	192 939	201 279	192 244	208 186	203 062	159 586	195 768			
total import	26 496	78 756	122 168	182 323	239 351	286 970	330 786	366 077	409 334			
import UE	25 496	77 756	120 168	179 319	236 010	282 053	322 460	357 633	390 990			
import pays tiers	1 000	1 000	2 000	3 004	3 341	4 917	8 326	8 444	18 343			
total ressources	249 856	294 766	404 684	473 179	521 172	584 733	623 425	615 240	694 679			
total export	7 608	22 686	45 586	64 667	73 215	118 232	158 836	187 032	222 061			
consommation	209 062	371 441	546 743	773 101	1 000 962	1 199 432	1 403 559	1 583 914	1 783 881			
total utilisations	216 671	260 344	332 114	384 614	419 744	470 986	507 532	513 020	588 431			
stocks fin de mois	33 185	34 422	72 570	88 565	101 428	113 747	115 893	102 220	106 248			

sources : Huileries de France, Douanes, FranceAgriMer

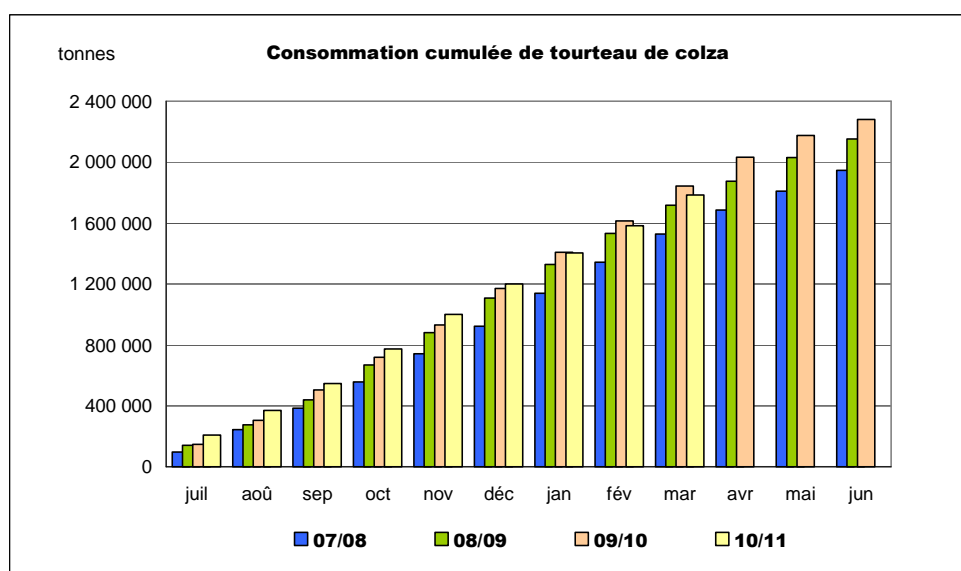

sources : Huileries de France, Douanes, FranceAgriMer

Bilan mensuel tourteaux de tournesol

Situation mensuelle cumulée tournesol - campagne 2010/11

tonne	juil-10	août-10	sept-10	oct-10	nov-10	déc-10	janv-11	févr-11	mars-11	avr-11	mai-11	juin-11
stocks début mois	23 999	23 238	23 237	14 043	27 485	31 737	29 078	34 818	42 525			
fabrication française	48 227	48 227	31 770	62 771	69 959	62 010	64 284	73 781	68 201			
total import	19 178	35 983	23 372	31 792	34 027	25 536	29 772	39 565	48 989			
import UE	6 597	6 929	15 464	12 742	13 166	8 006	6 090	5 475	6 656			
import pays tiers	12 581	29 054	7 908	19 050	20 861	17 530	23 682	34 090	42 333			
total ressources	91 404	107 448	78 379	108 606	131 471	119 283	123 134	148 164	159 715			
total export	7 818	841	9 183	8 513	18 767	26 251	6 053	23 485	20 259			
consommation	60 348	83 371	55 154	72 608	80 967	63 954	82 263	82 154	55 228			
total utilisations	68 166	84 211	64 336	81 121	99 734	90 205	88 316	105 639	117 190			
stocks fin de mois	23 238	23 237	14 043	27 485	31 737	29 078	34 818	42 525	42 525			

sources : Huileries de France, Douanes, ONIGC

Situation mensuelle cumulée tournesol - campagne 2010/11

tonne	juil-10	août-10	sept-10	oct-10	nov-10	déc-10	janv-11	févr-11	mars-11	avr-11	mai-11	juin-11
stocks début mois	23 999	23 999	23 999	23 999	23 999	23 999	23 999	23 999	23 999			
fabrication française	48 227	96 454	128 224	190 995	260 954	322 964	387 248	461 029	529 230			
total import	19 178	55 161	78 533	110 325	144 352	169 888	199 660	239 225	288 214			
import UE	6 597	13 526	28 990	41 732	54 898	62 904	68 994	74 469	81 125			
import pays tiers	12 581	41 635	49 543	68 593	89 454	106 984	130 666	164 756	207 089			
total ressources	91 404	175 614	230 756	325 319	429 305	516 851	610 907	724 253	841 443			
total export	7 818	8 658	17 841	26 354	45 121	71 372	77 425	100 910	121 169			
consommation	60 348	143 719	198 873	271 480	352 447	416 401	498 664	580 818	636 046			
total utilisations	68 166	152 377	216 713	297 834	397 568	487 773	576 089	681 728	798 918			
stocks fin de mois	23 238	23 237	14 043	27 485	31 737	148 818	183 636	226 161	268 686			

sources : Huileries de France, Douanes, FranceAgriMer

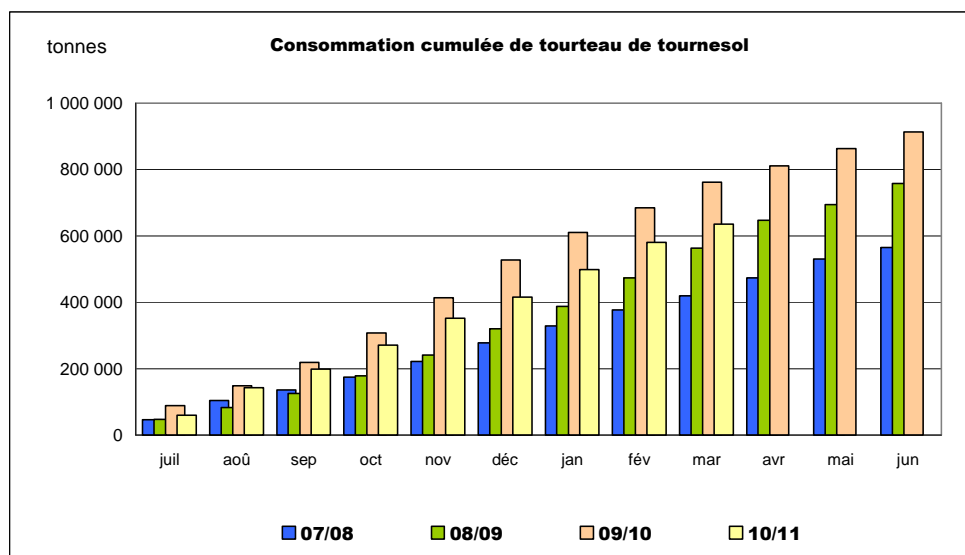

sources : Huileries de France, Douanes, FranceAgriMer

Bilan mensuel tourteaux de soja

Situation mensuelle soja - campagne 2010/11

tonne	juil-10	août-10	sept-10	oct-10	nov-10	déc-10	janv-11	févr-11	mars-11	avr-11	mai-11	juin-11
stocks début mois	5 122	8 959	8 959	14 948	8 208	10 791	7 456	11 856	16 262			
fabrication française	26 571	26 571	28 245	20 413	36 250	35 488	42 775	45 888	45 054			
total import	282 651	288 422	376 638	257 962	416 166	366 672	280 244	296 155	268 024			
import UE	39 508	50 576	62 325	56 907	61 519	69 560	69 642	50 058	68 932			
import pays tiers	243 143	237 846	314 313	201 055	354 647	297 113	210 602	246 097	199 093			
total ressources	314 344	323 952	413 842	293 323	460 624	412 951	330 475	353 899	329 340			
total export	8 176	4 789	5 201	5 224	17 796	10 782	4 903	9 286	4 046			
consommation	297 209	310 204	393 694	279 891	432 037	394 713	313 716	328 351	17 583			
total utilisations	305 385	314 993	398 894	285 115	449 833	405 495	318 619	337 637	313 078			
stocks fin de mois	8 959	8 959	14 948	8 208	10 791	7 456	11 856	16 262	16 262			

sources : Huileries de France, Douanes, FranceAgriMer

Situation mensuelle cumulée soja - campagne 2010/11

tonne	juil-10	août-10	sept-10	oct-10	nov-10	déc-10	janv-11	févr-11	mars-11	avr-11	mai-11	juin-11
stocks début mois	5 122	5 122	5 122	5 122	5 122	5 122	5 122	5 122	5 122	5 122		
fabrication française	26 571	53 142	81 387	101 800	138 050	173 538	216 313	262 201	307 255			
total import	282 651	571 073	947 711	1 205 674	1 621 839	1 988 512	2 268 755	2 564 910	2 832 934			
import UE	39 508	90 084	152 409	209 316	270 835	340 394	410 036	460 094	529 026			
import pays tiers	243 143	480 989	795 303	996 358	1 351 005	1 648 118	1 858 719	2 104 816	2 303 909			
total ressources	314 344	629 337	1 034 220	1 312 596	1 765 011	2 167 172	2 490 190	2 832 233	3 145 311			
total export	8 176	12 965	18 165	23 389	41 185	51 968	56 870	66 156	70 202			
consommation	297 209	607 414	1 001 107	1 280 998	1 713 035	2 107 748	2 421 464	2 749 815	3 058 848			
total utilisations	305 385	620 378	1 019 272	1 304 388	1 754 220	2 159 716	2 478 334	2 815 971	3 129 049			
stocks fin de mois	8 959	8 959	14 948	8 208	10 791	7 456	11 856	16 262	16 262			

sources : Huileries de France, Douanes, FranceAgriMer

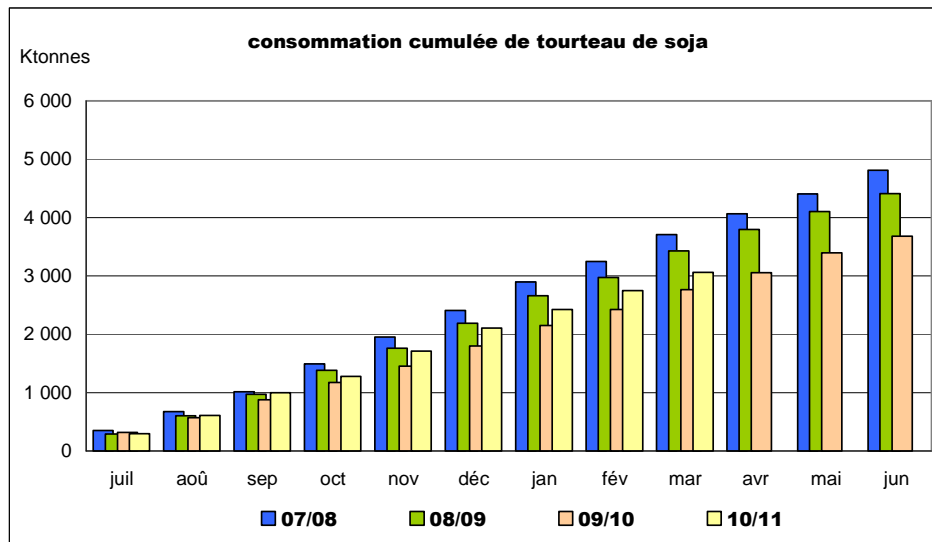

sources : Huileries de France, Douanes, FranceAgriMer

Bilan mensuel tourteaux de lin

Situation mensuelle lin - campagne 2010/11

tonne	juil-10	août-10	sept-10	oct-10	nov-10	déc-10	janv-11	févr-11	mars-11	avr-11	mai-11	juin-11
stocks début mois	0	0	0	0	0	0	0	0	0	0	0	0
fabrication française	0	0	0	0	0	0	0	0	0	0	0	0
total import	6 890	8 471	9 946	8 568	7 771	7 529	6 506	5 577	5 819			
import UE	6 811	8 418	9 761	8 488	7 483	7 168	6 401	5 391	5 763			
import pays tiers	80	53	185	80	288	361	105	186	56			
total ressources	6 890	8 471	9 946	8 568	7 771	7 529	6 506	5 577	5 819			
total export	61	2	0	53	69	28	57	37	83			
consommation	6 829	8 470	9 946	8 515	7 703	7 501	6 450	5 540	5 736			
total utilisations	6 890	8 471	9 946	8 568	7 771	7 529	6 506	5 577	5 819			
stocks fin de mois	0	0	0	0	0	0	0	0	0			

sources : Huileries de France, Douanes, ONIGC

Situation mensuelle cumulée lin - campagne 2010/11

tonne	juil-10	août-10	sept-10	oct-10	nov-10	déc-10	janv-11	févr-11	mars-11	avr-11	mai-11	juin-11
stocks début mois	0	0	0	0	0	0	0	0	0	0	0	0
fabrication française	0	0	0	0	0	0	0	0	0	0	0	0
total import	6 890	15 362	25 307	33 876	41 647	49 176	55 682	61 259	67 078			
import UE	6 811	15 229	24 990	33 479	40 962	48 130	54 531	59 922	65 685			
import pays tiers	80	133	317	397	685	1 046	1 151	1 337	1 393			
total ressources	6 890	15 362	25 307	33 876	41 647	49 176	55 682	61 259	67 078			
total export	61	63	63	116	185	212	269	305	389			
consommation	6 829	15 299	25 244	33 759	41 462	48 963	55 413	60 953	66 689			
total utilisations	6 890	15 362	25 307	33 876	41 647	49 176	55 682	61 259	67 078			
stocks fin de mois	0	0	0	0	0	0	0	0	0			

sources : Huileries de France, Douanes, FranceAgriMer

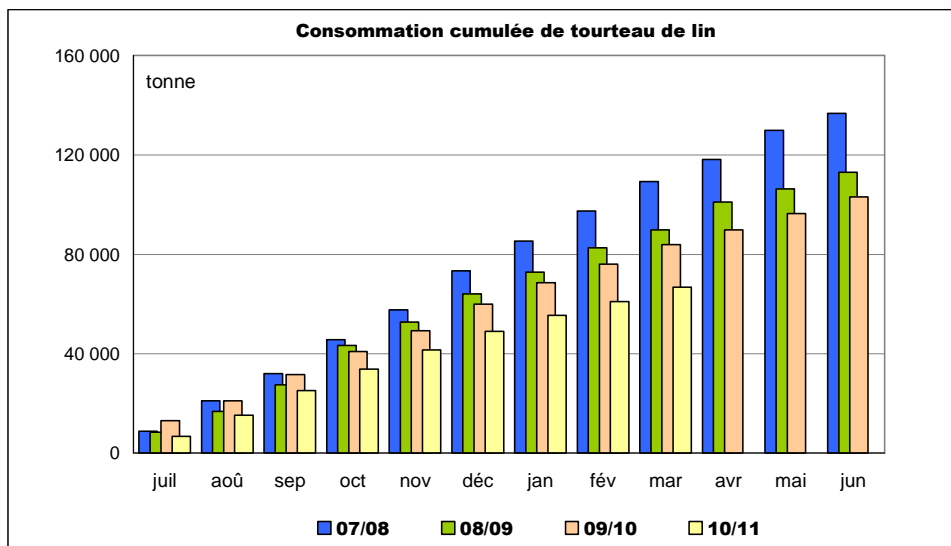

sources : Huileries de France, Douanes, FranceAgriMer

Imports/Exports

Graines, tourteaux et huiles

Au 31 mars 2011

Marché des oléo-protéagineux
Mai 2011

Graines de colza

Campagne : 2010 2011

Exportation : graines de colza (Volume : en tonnes)

	Juillet	Août	Septembre	Octobre	Novembre	Décembre	Janvier	Février	Mars	Avril	Mai	Juin	Cumul	Cumul N-1
3 - Pays-Bas	57 281,1	3 511,1	81,7	10 940,4	10 206,8	43 962,7	8 275,3	35 890,1	10 269,9				180 419,1	91 929,7
4 - Allemagne	45 858,4	50 323,0	65 978,2	22 209,0	30 967,0	26 382,4	43 691,0	72 931,2	65 556,1				423 896,3	670 983,8
5 - Italie	744,2	669,8	9,0	3,7		1,9	25,2	27,3					1 481,1	2 081,9
6 - Royaume-Uni	22 266,1	6 289,3	0,8	104,5	17,0		6 181,3	9 092,0	12 390,5				56 341,5	38 060,8
7 - Irlande	0,1	0,7											0,8	2 778,6
8 - Danemark	9 693,4	83,9	0,1	0,8									9 778,2	118,4
9 - Grèce	19,0	101,7	19,8	14,8									155,3	53,7
10 - Portugal			77,8			25,7	25,4	25,9	25,5				180,3	26 114,7
11 - Espagne	54,6	1 101,7	171,0	108,9	158,5	237,1	106,6	296,7	567,6				2 802,7	4 116,1
17 - Belgique	30 462,9	16 905,3	19 555,2	13 966,7	7 667,2	12 390,0	27 762,8	49 019,0	47 270,4				224 999,5	186 343,6
18 - Luxembourg		3 272,9	145,2		111,6								3 529,7	0,4
30 - Suède	38,7	25,6				10,3							74,6	207,3
32 - Finlande	0,1	0,5											0,6	
38 - Autriche	2,2	8,7	0,1										11,0	593,9
53 - Estonie	4,8								2,0				6,8	6,3
54 - Lettonie	53,5	3,6	2,7					9,8					69,6	52,9
55 - Lituanie	61,6	10,0				5,0		14,5	3,4				94,5	86,7
60 - Pologne	439,7	83,1	0,1		0,8				0,6				524,3	632,6
61 - République Tchèque	172,5	44,7	21,9			0,1		2,6	5,0				246,8	257,3
63 - Slovaquie	29,4	43,0	0,3						0,1				72,8	92,2
64 - Hongrie	598,4	242,1	0,3		24,4			6,3	1,4				872,9	666,9
66 - Roumanie	676,4	482,2	111,5			1,0		2,8					1 273,9	961,3
68 - Bulgarie	91,6	391,1	44,3	0,2			1,5	1,4	1,8				531,9	272,1
91 - Slovénie	6,0	4,6	2,2										12,8	9,5
600 - Chypre													0,0	12,7
Total UE (15)	168 554,7	83 598,6	86 222,2	47 349,0	49 153,3	83 016,2	86 069,1	167 319,6	136 094,3	0,0	0,0	0,0	907 377,0	1 026 433,4
TOTAL UE (15) + entrants	168 554,7	83 598,6	86 222,2	47 349,0	49 153,3	83 016,2	86 069,1	167 319,6	136 094,3	0,0	0,0	0,0	907 377,0	1 026 433,4
39 - Suisse	219,8	251,0	374,2	479,4	504,7	372,2	562,7	460,5	449,9				3 674,4	3 483,8
52 - Turquie	5,4	52,9						16,1					74,4	11,3
72 - Ukraine	134,0	24,7						5,3					164,0	155,8
73 - Bélarus	82,3	12,6							20,1				115,0	62,5
74 - Moldova (La Moldavie)		68,9											68,9	22,3
75 - Russie	101,5	36,7							37,8				176,0	76,4
92 - Croatie	20,3	9,7	0,2										30,2	28,8
212 - Tunisie													0,0	1,2
388 - Afrique du sud													0,0	0,5
400 - Etats-unis d'amérique	8,0	9,9	1,8										19,7	0,1
483 - Serbie	3,9	13,9											17,8	5,0
512 - Chili					0,1	13,0	1,0	0,8	7,0				21,9	0,0
528 - Argentine													0,0	0,1
616 - Iran (république islamique)			0,5										0,5	1,5
624 - Israël													0,0	
804 - Nouvelle-Zélande									0,1				0,1	0,5
Total pays tiers	575,2	480,3	376,7	479,4	504,8	385,2	563,7	482,7	514,9	0,0	0,0	0,0	4 362,9	3 849,8
TOTAL futurs entrants + pays tiers	575,2	480,3	376,7	479,4	504,8	385,2	563,7	482,7	514,9	0,0	0,0	0,0	4 362,9	3 849,8
TOTAL général	169 129,9	84 078,9	86 598,9	47 828,4	49 658,1	83 401,4	86 632,8	167 802,3	136 609,2	0,0	0,0	0,0	911 739,9	1 030 283,2

Graines de colza

Campagne : 2010 2011

Importation : graines de colza (Volume : en tonnes)

	Juillet	Août	Septembre	Octobre	Novembre	Décembre	Janvier	Février	Mars	Avril	Mai	Juin	Cumul	Cumul N-1
1 - France	146,5	157,9	23,0	42,8	151,7	41,9	26,9	1,8	2,7				595,2	469,9
3 - Pays-Bas	55,2	90,9	138,3	138,4	27,7	84,9	58,9	3,0	83,8				681,1	208,9
4 - Allemagne	321,8	1 205,8	547,3	550,2	389,6	571,5	1 171,5	458,9	934,9				6 151,5	57 760,8
5 - Italie	247,0	225,8	74,2	50,7		277,7	155,2	154,0	62,5				1 247,1	695,5
6 - Royaume-Uni	6,2	34 779,7		10 022,6	22 011,4	17 663,3							84 483,2	6,4
8 - Danemark		2,1											2,1	1,8
9 - Grèce							3,6						3,6	
11 - Espagne	2 791,1	5 439,8	1 221,5	2 122,2	295,5	233,1	294,8	107,1					12 505,1	3 678,0
17 - Belgique	497,9	9,5	475,6	1 223,1	803,4	744,5	1 215,6	596,7	545,1				6 111,4	3 908,5
18 - Luxembourg	656,8	7 377,4	213,9		108,2		203,7	61,9					8 621,9	14 242,9
30 - Suède			0,2						3,0				3,2	
38 - Autriche					27,1								27,1	27,2
54 - Lettonie		6 598,2	3 146,9										9 745,1	
55 - Lituanie		15 455,1	2 914,2		6 185,4								24 554,7	
60 - Pologne													0,0	24,0
61 - République Tchèque	3,0	5,0											8,0	30,5
64 - Hongrie													0,0	204,0
66 - Roumanie	86 737,2	60 633,2	37 164,9	69 995,2									254 530,5	38 085,4
68 - Bulgarie													0,0	33 238,2
Total UE (15)	91 462,7	131 980,4	45 920,0	84 145,2	30 000,0	19 616,9	3 130,2	1 383,4	1 632,0	0,0	0,0	0,0	409 270,8	152 582,0
TOTAL UE (15) + entrants	91 462,7	131 980,4	45 920,0	84 145,2	30 000,0	19 616,9	3 130,2	1 383,4	1 632,0	0,0	0,0	0,0	409 270,8	152 582,0
52 - Turquie					125,0			125,0					250,0	178,1
72 - Ukraine	18,1	115 510,3	120 389,1	52 870,5	94 652,4	30 857,1		49 212,1	4 312,5				467 822,1	319 827,2
74 - Moldova (La Moldavie)			5 000,0										5 000,0	13 696,6
79 - Kazakhstan									74,6				74,6	
92 - Croatie		4 834,3		0,1		0,4							4 834,8	4 622,9
388 - Afrique du sud								2,0					2,0	
400 - Etats-unis d'amérique		1,5											1,5	
404 - Canada				0,3									0,3	0,2
512 - Chili													0,0	0,0
732 - Japon				0,4									0,4	
800 - Australie			20,8					20,9					41,7	20,0
804 - Nouvelle-Zélande	49,5												49,5	
Total pays tiers	67,6	120 346,1	125 409,9	52 871,3	94 777,4	30 857,5	0,0	49 360,0	4 387,1	0,0	0,0	0,0	478 076,9	338 345,0
TOTAL futurs entrants + pays tiers	67,6	120 346,1	125 409,9	52 871,3	94 777,4	30 857,5	0,0	49 360,0	4 387,1	0,0	0,0	0,0	478 076,9	338 345,0
TOTAL général	91 530,3	252 326,5	171 329,9	137 016,5	124 777,4	50 474,4	3 130,2	50 743,4	6 019,1	0,0	0,0	0,0	887 347,7	490 927,0

Graines de tournesol

Campagne : 2010 2011

Exportation : graines de tournesol (Volume : en tonnes)

	Juillet	Août	Septembre	Octobre	Novembre	Décembre	Janvier	Février	Mars	Avril	Mai	Juin	Cumul	Cumul N-1
3 - Pays-Bas	3 489,5	143,2	193,9	158,1	3 478,4	11 332,0	5 170,3	615,9	2 104,1				26 685,4	34 706,5
4 - Allemagne	4 792,4	4 338,4	8 924,0	21 095,1	14 024,4	10 361,4	16 855,4	11 551,3	10 429,6				102 372,0	54 136,1
5 - Italie	36,5		800,0	236,8	206,8	428,7	588,9	348,9	204,1				2 850,7	772,6
6 - Royaume-Uni	1 751,0	298,9	357,0	853,6	2 085,3	745,4	760,3	844,1	1 276,3				8 971,9	7 344,0
8 - Danemark				2,0				155,1	3,5				160,6	244,0
9 - Grèce		4,0	2,0	6,0	4,0	1,0	25,4	35,5	50,9				128,8	147,3
10 - Portugal	26,6	26,7	27,5	25,7	0,8	20,4	0,1	133,0	14,1				274,9	219,6
11 - Espagne	19 534,7	13 327,9	25 953,5	20 160,2	7 750,2	13 476,0	19 095,7	15 595,9	26 353,0				161 247,1	117 121,4
17 - Belgique	274,0	501,8	723,6	2 839,4	2 995,3	3 407,6	2 357,7	2 789,7	1 998,7				17 887,8	6 417,1
18 - Luxembourg	0,1	0,1	0,4	0,1	0,5	0,2	0,5	0,2	0,6				2,7	3,8
30 - Suède					79,6	17,1			0,6				97,3	6,8
32 - Finlande													0,0	0,3
38 - Autriche	0,1	0,1			180,7	16,9	40,2	490,4	406,7				1 135,1	316,5
53 - Estonie								0,1					0,1	
60 - Pologne								0,3	0,4				0,7	3,9
61 - République Tchèque							28,5	22,5	11,6				62,6	40,6
63 - Slovaquie							1,8	36,3	47,0				85,1	99,0
64 - Hongrie						43,8	102,7	193,8	212,8				553,1	579,7
66 - Roumanie	0,2			0,2		117,5	1 288,4	279,0	309,2				1 994,5	686,4
68 - Bulgarie						189,6	307,5	462,6	236,4				1 196,1	1 356,8
91 - Slovénie	0,1			0,1		0,1		0,1	1,4				1,8	0,6
Total UE (15)	29 905,2	18 641,1	36 981,9	45 377,3	30 806,0	40 157,7	46 623,4	33 554,7	43 661,0	0,0	0,0	0,0	325 708,3	224 203,0
TOTAL UE (15) + entrants	29 905,2	18 641,1	36 981,9	45 377,3	30 806,0	40 157,7	46 623,4	33 554,7	43 661,0	0,0	0,0	0,0	325 708,3	224 203,0
39 - Suisse	12,6	31,7	83,5	45,2	69,1	182,7	333,0	160,8	186,4				1 105,0	429,9
52 - Turquie							6,1		41,8				47,9	299,8
72 - Ukraine						222,0	343,6	661,0	887,5				2 114,1	1 638,0
73 - Bélarus													0,0	0,1
74 - Moldova (La Moldavie)							0,2	21,4	86,8				108,4	288,7
75 - Russie	12,8					33,5	237,9	496,8	1 341,0				3 108,4	1 743,4
76 - Géorgie									0,6				0,6	
79 - Kazakhstan								0,3	8,7				9,0	0,6
92 - Croatie								0,1	9,9				10,0	18,2
204 - Maroc				0,2	0,7			0,1	10,0				11,0	40,1
212 - Tunisie				0,5	3,2								3,7	8,5
224 - Soudan				74,2									74,2	
232 - Mali	0,2	3,1											3,3	
236 - Burkina-Faso													0,0	
248 - Sénégal													0,0	
252 - Gambie													0,0	0,1
272 - Côte-d'Ivoire													0,1	
284 - Bénin													0,0	
302 - Cameroun													0,0	
346 - Kenya									0,1				0,1	
352 - Tanzanie				4,2									4,2	
370 - Madagascar													0,0	0,1
377 - Mayotte		10,5					13,7						24,2	1,0
388 - Afrique du sud			19,2										19,2	6,6
400 - Etats-unis d'Amérique	0,6						5,3		26,4	10,1			42,4	22,9
483 - Serbie		0,3					7,8	303,9	49,8	48,9			410,7	210,8
484 - Venezuela				0,2									0,2	
508 - Brésil							6,2		0,1				6,3	
512 - Chili		0,7	5,5	0,3									6,5	2,2
528 - Argentine	2,0	0,1	4,5										6,6	10,7
604 - Liban					0,3			0,1		1,1			1,5	
632 - Arabie saoudite			0,3					0,1		0,7			1,1	
647 - Emirats arabes unis					1,0			2,0		2,5			5,5	
662 - Pakistan							0,1		0,2				0,3	165,6
680 - Thaïlande		0,1											0,1	
720 - Chine (république populaire)										13,3			13,3	242,1
732 - Japon								0,3					0,3	7,3
804 - Nouvelle-Zélande													0,0	0,4
822 - Polynésie française													0,0	0,5
952 - Pays non déterminés échanges extra		0,3											0,3	
Total pays tiers	28,2	46,8	113,0	124,8	107,9	662,0	1 499,5	2 261,5	2 294,8	0,0	0,0	0,0	7 138,5	5 137,6
TOTAL futurs entrants + pays tiers	28,2	46,8	113,0	124,8	107,9	662,0	1 499,5	2 261,5	2 294,8	0,0	0,0	0,0	7 138,5	5 137,6
TOTAL général	29 933,4	18 687,9	37 094,9	45 502,1	30 913,9	40 819,7	48 122,9	35 816,2	45 955,8	0,0	0,0	0,0	332 846,8	229 340,6

Graines de tournesol

Campagne : 2010 2011

Importation : graines de tournesol (Volume : en tonnes)

	Juillet	Août	Septembre	Octobre	Novembre	Décembre	Janvier	Février	Mars	Avril	Mai	Juin	Cumul	Cumul N-1
1 - France	252,3	59,5	115,0	41,7	70,9	125,8	72,7	60,6	136,8				935,3	2 134,9
3 - Pays-Bas	6,3	21,7	80,1	36,5	33,7	43,5	26,7	6,6	53,2				308,3	475,6
4 - Allemagne	307,6	225,9	180,1	603,2	950,8	460,6	488,4	386,3	188,7				3 791,6	2 178,4
5 - Italie	42,8	13,8	114,8	393,4	471,8	754,1	313,8	529,7	1 364,7				3 998,9	1 279,0
6 - Royaume-Uni	23,3	2 742,2	24,0			24,3	28,6	24,5	1 846,6				4 713,5	70,9
8 - Danemark				2,2	2,7	1,3							6,2	8,6
9 - Grèce													0,0	
11 - Espagne	47,7	28,5	479,9	885,5	397,8	1 951,8	1 263,3	1 022,0	588,0				6 664,5	794,5
17 - Belgique	2,5	4,2	6,5	29,9	36,2	6,8	107,3	114,9	83,4				391,7	452,0
38 - Autriche	2,3	8,6	1,8		21,9	68,0	11,1	1,8	1,5				117,0	91,4
63 - Slovaquie						1,6	1,6						3,2	0,9
64 - Hongrie	29,2	147,4	88,3	130,2	180,0	353,9	148,5	192,6	15,1				1 285,2	14 473,8
66 - Roumanie	2,3				11 102,9	7 500,0	7 815,0	3 377,6	14 264,7				44 062,5	30 359,2
68 - Bulgarie	15 931,9	22,0	293,7	16 650,4	41 885,5	27 817,3	307,2	175,4	137,2				103 220,6	50 731,9
Total UE (15)	16 648,2	3 273,8	1 384,2	18 773,0	55 154,2	39 109,0	10 584,2	5 892,0	18 679,9	0,0	0,0	0,0	169 498,5	103 051,1
TOTAL UE (15) + entrants	16 648,2	3 273,8	1 384,2	18 773,0	55 154,2	39 109,0	10 584,2	5 892,0	18 679,9	0,0	0,0	0,0	169 498,5	103 051,1
52 - Turquie	14,3	4,4	0,2	12,2	61,1	33,3	50,1	83,7	34,3				293,6	575,2
70 - Albanie						300,0							300,0	
72 - Ukraine	11,7						21 516,0	4 400,7	21 650,9				47 579,3	35 513,0
74 - Moldova (La Moldavie)			2 962,4						3 819,6				6 782,0	
92 - Croatie													0,0	2,9
220 - Egypte				23,0	7,6	0,3	20,6	0,1					51,6	24,9
346 - Kenya													0,0	0,5
388 - Afrique du sud								1,3	0,3				1,6	1,6
400 - Etats-unis d'amérique	166,0	76,4	196,3	646,8	152,9	684,3	516,5	215,7	274,2				2 929,1	3 908,6
404 - Canada													0,0	57,4
483 - Serbie									1,1				1,1	4,4
512 - Chili	38,8					9,8	0,5	1,3	152,4				202,8	102,6
520 - Paraguay													0,0	
528 - Argentine	3,2	11,1	2,4	55,1	292,7	103,7	2,7	76,8	18,9				566,6	1 142,7
624 - Israël						0,4	1,6		2,1				4,1	9,4
664 - Inde						0,8							0,8	
720 - Chine (république populaire)	9,9	7,6	11,6	11,1	7,4	10,6	34,3	12,7	5,1				110,3	301,6
800 - Australie													0,0	0,1
Total pays tiers	243,9	99,5	3 172,9	748,2	521,7	1 143,2	22 142,3	4 792,3	25 958,9	0,0	0,0	0,0	58 822,9	41 644,9
TOTAL futurs entrants + pays tiers	243,9	99,5	3 172,9	748,2	521,7	1 143,2	22 142,3	4 792,3	25 958,9	0,0	0,0	0,0	58 822,9	41 644,9
TOTAL général	16 892,1	3 373,3	4 557,1	19 521,2	55 675,9	40 252,2	32 726,5	10 684,3	44 638,8	0,0	0,0	0,0	228 321,4	144 696,0

Graines de soja

Campagne : 2010 2011

Exportation : graines de soja (Volume : en tonnes)

	Juillet	Août	Septembre	Octobre	Novembre	Décembre	Janvier	Février	Mars	Avril	Mai	Juin	Cumul	Cumul N-1
3 - Pays-Bas							518,4	87,6	254,1				860,1	
4 - Allemagne	412,5	2,5	7,9	28,3	3,9	2,8	99,7	266,2	30,9				854,7	3 281,2
5 - Italie	0,1			0,9	0,1	27,5		10,4	206,9				245,9	3 059,3
8 - Danemark			0,8										0,8	0,8
9 - Grèce				0,4									0,4	
10 - Portugal	3,0		5,0		6,0		10,0						24,0	64,8
11 - Espagne	660,4	706,5	613,7	1 039,7	1 276,8	1 536,9	1 887,8	1 017,3	1 796,6				10 535,7	8 160,9
17 - Belgique	24,1	165,9	25,4	0,5	10,2	32,9	254,7	1 739,9	447,0				2 700,6	1 218,7
18 - Luxembourg													0,0	0,1
30 - Suède								2,0	0,1				2,1	
32 - Finlande		3,0				1,3							4,3	3,5
38 - Autriche								48,0	121,4				169,4	55,4
55 - Lituanie													0,0	1,0
64 - Hongrie									11,9				11,9	10,7
66 - Roumanie									21,8				21,8	5,6
68 - Bulgarie	0,1												0,1	
91 - Slovénie	0,1		0,1	0,1									0,3	0,5
600 - Chypre													0,0	0,2
Total UE (15)	1 100,3	877,9	652,9	1 069,9	1 297,0	1 601,4	2 770,6	3 171,4	2 890,7	0,0	0,0	0,0	15 432,1	15 862,7
TOTAL UE (15) + entrants	1 100,3	877,9	652,9	1 069,9	1 297,0	1 601,4	2 770,6	3 171,4	2 890,7	0,0	0,0	0,0	15 432,1	15 862,7
39 - Suisse	22,0	74,1	667,1	1 414,1	2 017,6	536,4	1 013,0	147,1	1 223,0				7 114,4	5 525,8
72 - Ukraine									1,7				1,7	
75 - Russie									70,4				70,4	23,9
204 - Maroc													0,0	18,0
208 - Algérie					0,1								0,1	
212 - Tunisie													0,0	14,2
220 - Egypte	4,8												4,8	
248 - Sénégal													0,0	0,5
272 - Côte-d'Ivoire			1,2										1,2	1,1
284 - Bénin													0,0	0,0
302 - Cameroun													0,0	0,1
370 - Madagascar													0,0	0,8
512 - Chili						0,3							0,3	
604 - Liban					0,3	7,0	0,3						7,6	0,1
628 - Jordanie													0,0	
632 - Arabie saoudite			0,5						0,3				0,8	
649 - Oman				0,1									0,1	0,1
664 - Inde													0,0	
Total pays tiers	26,8	74,1	668,8	1 414,2	2 018,0	543,7	1 013,3	147,1	1 295,4	0,0	0,0	0,0	7 201,4	5 584,6
TOTAL futurs entrants + pays tiers	26,8	74,1	668,8	1 414,2	2 018,0	543,7	1 013,3	147,1	1 295,4	0,0	0,0	0,0	7 201,4	5 584,6
TOTAL général	1 127,1	952,0	1 321,7	2 484,1	3 315,0	2 145,1	3 783,9	3 318,5	4 186,1	0,0	0,0	0,0	22 633,5	21 447,3

Graines de soja

Campagne : 2010 2011

Importation : graines de soja (Volume : en tonnes)

	Juillet	Août	Septembre	Octobre	Novembre	Décembre	Janvier	Février	Mars	Avril	Mai	Juin	Cumul	Cumul N-1
1 - France	43,3	4,7	178,7	85,4	221,7	600,6		141,4	96,3				1 372,1	885,2
3 - Pays-Bas	57,3	71,4	60,6	29,6	39,6	11,7	1,6	8,3	29,8				309,9	928,4
4 - Allemagne	2,0	0,6	3,7	1,2	2,4	6,2	1,8	2,7	22,7				43,3	50,7
5 - Italie	566,1	666,0	732,0	814,3	394,8	846,7	1 011,2	1 519,6	492,6				7 043,3	4 934,9
6 - Royaume-Uni		2,6	0,8	80,3	1,6		1,4	2,7	0,3				89,7	9,0
11 - Espagne	129,8	129,6	239,0	259,0	236,8	827,0	367,9	654,0	634,8				3 477,9	1 712,3
17 - Belgique	2 731,6	2 278,4	3 237,1	2 824,9	2 847,5	2 472,8	2 322,7	1 800,3	2 303,8				22 819,1	30 695,5
30 - Suède													0,0	0,4
38 - Autriche	2,3	55,6	13,3	31,8	47,8	2,8	21,9	53,7	71,5				300,7	152,5
64 - Hongrie													0,0	21,8
Total UE (15)	3 532,4	3 208,9	4 465,2	4 126,5	3 792,2	4 767,8	3 728,5	4 182,7	3 651,8	0,0	0,0	0,0	35 456,0	39 390,7
TOTAL UE (15) + entrants	3 532,4	3 208,9	4 465,2	4 126,5	3 792,2	4 767,8	3 728,5	4 182,7	3 651,8	0,0	0,0	0,0	35 456,0	39 390,7
39 - Suisse	0,1												0,1	1,0
400 - Etats-unis d'amérique					35 000,0	2 239,5	58 977,1	66 780,1	40 905,9				203 902,6	220 510,9
404 - Canada	138,1	146,6	67,2	541,8	55 378,9	2 613,9	94,9	127,2	368,6				59 477,2	774,6
459 - Antigua et barbuda													0,0	
508 - Brésil	6 372,1		51 450,1	22 121,2	9 997,5								89 940,9	118 302,6
520 - Paraguay													0,0	33 000,0
528 - Argentine	482,0												482,0	110,5
664 - Inde		0,1			0,5				0,2				0,8	
669 - Sri Lanka				0,3									0,3	0,9
680 - Thaïlande		0,1				0,1	0,1	0,2	0,1				0,6	0,6
720 - Chine (république populaire)	5,1	3,5	11,9	5,3	2,3	2,3	25,4	26,2	47,4				129,4	41,8
732 - Japon						0,6		0,1					0,7	2,2
736 - Taiwan													0,0	55,1
Total pays tiers	6 997,4	150,3	51 529,2	22 668,6	100 379,2	4 856,4	59 097,5	66 933,8	41 322,2	0,0	0,0	0,0	353 934,6	372 800,2
TOTAL futurs entrants + pays tiers	6 997,4	150,3	51 529,2	22 668,6	100 379,2	4 856,4	59 097,5	66 933,8	41 322,2	0,0	0,0	0,0	353 934,6	372 800,2
TOTAL général	10 529,8	3 359,2	55 994,4	26 795,1	104 171,4	9 624,2	62 826,0	71 116,5	44 974,0	0,0	0,0	0,0	389 390,6	412 190,9

Graines de lin

Campagne : 2010 2011

Exportation : graines de lin (Volume : en tonnes)

	Juillet	Août	Septembre	Octobre	Novembre	Décembre	Janvier	Février	Mars	Avril	Mai	Juin	Cumul	Cumul N-1
3 - Pays-Bas	146,7	212,7	129,4	252,9	217,4	486,1	497,1	394,8	425,5				2 762,6	2 168,4
4 - Allemagne		216,3	276,7	196,9	45,4	0,5		0,1	5,9				741,8	2 834,6
5 - Italie	151,5	78,1	1,3	57,9	24,7	1,2	25,1	87,3	54,1				481,2	86,2
6 - Royaume-Uni	0,1	47,9	24,1	9,0	0,1	0,1		0,1	38,9				120,3	225,7
9 - Grèce	1,1	8,0	1,0	8,1	17,0	1,0	1,1	11,0	0,2				48,5	12,0
10 - Portugal	237,2	105,5	230,8	234,2	235,0	230,8	208,2	1 468,1	3,2				2 953,0	1 120,7
11 - Espagne	30,9	55,9	97,2	64,7	27,0	56,1	3,4	7,6	2,5				345,3	254,1
17 - Belgique	1 077,9	1 402,6	1 235,9	638,6	481,9	468,2	395,5	349,8	535,5				6 585,9	4 932,9
18 - Luxembourg			21,2	0,1	0,1	0,1			0,2				21,7	35,5
30 - Suède													0,0	10,0
32 - Finlande													0,0	
38 - Autriche													0,0	24,7
53 - Estonie								0,4					0,4	0,1
54 - Lettonie													0,0	22,0
55 - Lituanie									9,5				9,5	
60 - Pologne	24,8		0,1	0,2	0,2	0,1	0,1	0,3	0,2				26,0	1,4
61 - République Tchèque		0,1			0,1				2,2				2,4	87,8
63 - Slovaquie									0,1				0,1	
64 - Hongrie	0,1	0,1		0,2	0,1	0,1	0,1	0,2	0,1				1,0	0,5
66 - Roumanie	0,1				0,1				12,1				12,3	0,1
68 - Bulgarie	1,0		2,8	2,3	1,7	1,4	3,0	2,3	0,2				14,7	16,5
Total UE (15)	1 671,4	2 127,2	2 020,5	1 465,1	1 050,8	1 245,7	1 133,6	2 322,0	1 090,4	0,0	0,0	0,0	14 126,7	11 833,2
TOTAL UE (15) + entrants	1 671,4	2 127,2	2 020,5	1 465,1	1 050,8	1 245,7	1 133,6	2 322,0	1 090,4	0,0	0,0	0,0	14 126,7	11 833,2
39 - Suisse	25,1	51,6	104,9		206,8	204,0	26,4	107,5	77,1				803,4	1 619,6
73 - Bélarus													0,0	
75 - Russie													0,0	
204 - Maroc													0,0	11,5
212 - Tunisie	0,1												0,1	0,1
272 - Côte-d'Ivoire					0,2								0,2	
328 - Burundi								20,0					20,0	
512 - Chili													0,0	
604 - Liban					0,8		0,5						1,3	0,8
632 - Arabie saoudite			0,8				0,4		1,4				2,6	3,8
Total pays tiers	25,2	51,6	105,7	0,0	207,8	204,0	27,3	127,5	78,5	0,0	0,0	0,0	827,6	1 635,8
TOTAL futurs entrants + pays tiers	25,2	51,6	105,7	0,0	207,8	204,0	27,3	127,5	78,5	0,0	0,0	0,0	827,6	1 635,8
TOTAL général	1 696,6	2 178,8	2 126,2	1 465,1	1 258,6	1 449,7	1 160,9	2 449,5	1 168,9	0,0	0,0	0,0	14 954,3	13 469,0

Graines de lin

Campagne : 2010 2011

Importation : graines de lin (Volume : en tonnes)

	Juillet	Août	Septembre	Octobre	Novembre	Décembre	Janvier	Février	Mars	Avril	Mai	Juin	Cumul	Cumul N-1
1 - France	1,9	2,3	2,1	2,6	2,9	1,9	3,2	3,3	4,2				24,4	32,8
3 - Pays-Bas	39,5	85,8	50,7	65,2	48,7	42,8	77,8	129,9	132,8				673,2	733,9
4 - Allemagne	14,0	5,0	24,9	45,7	19,8	42,6	38,2	29,2	42,2				261,6	329,8
5 - Italie	3,6	4,3	37,3	30,1	10,1	5,1	6,9	35,1	17,1				149,6	33,2
6 - Royaume-Uni	386,8	801,3	1 336,4	1 609,9	1 638,0	2 859,7	1 827,5	3 666,2	2 341,7				16 467,5	16 558,7
8 - Danemark					122,0			2,0					124,0	
10 - Portugal		25,6		24,8	25,5	25,8	1,0	24,5					127,2	126,7
11 - Espagne				0,6				0,4					1,0	
17 - Belgique	165,1	247,9	198,4	501,1	558,9	450,8	574,0	754,0	604,2				4 054,4	3 963,6
38 - Autriche	0,4			6,2	0,4			3,8					10,8	4,6
61 - République Tchèque				2,3									2,3	119,3
63 - Slovaquie					44,2								44,2	
64 - Hongrie			3,0										3,0	
66 - Roumanie				1,9	53,8	27,8	47,6	25,0					156,1	
Total UE (15)	611,3	1 172,2	1 652,8	2 290,4	2 524,3	3 456,5	2 576,2	4 673,4	3 142,2	0,0	0,0	0,0	22 099,3	21 902,6
TOTAL UE (15) + entrants	611,3	1 172,2	1 652,8	2 290,4	2 524,3	3 456,5	2 576,2	4 673,4	3 142,2	0,0	0,0	0,0	22 099,3	21 902,6
39 - Suisse													0,0	24,0
52 - Turquie								2,0					2,0	
72 - Ukraine	7,5		14,3	9,0	26,0	16,5			19,0				92,3	53,3
75 - Russie	15,7		4,9		25,3			15,4	15,4				76,7	229,1
79 - Kazakhstan			0,8	0,8			1,5						3,1	
204 - Maroc				0,2									0,2	
212 - Tunisie	0,2		0,5	1,4	0,7		2,5	2,2	1,7				9,2	3,9
302 - Cameroun						0,5							0,5	
350 - Ouganda													0,0	
400 - Etats-unis d'amérique		2,1	5,5				244,5	5,3					257,4	11,2
404 - Canada	674,6	190,8	568,5	3,4	538,3	503,0	378,8	465,3	587,5				3 910,2	3 259,9
459 - Antigua et barbuda					1,0								1,0	
520 - Paraguay													0,0	9,0
524 - Uruguay					0,7	0,7							1,4	
528 - Argentine	2,3		6,0	8,0	29,5	28,2	10,5	5,0	8,8				98,3	125,9
664 - Inde					18,8								18,8	
720 - Chine (république populaire)	10,5	7,5	12,0	17,5	6,6	5,1	3,9	2,3	1,7				67,1	30,5
800 - Australie									0,1				0,1	
804 - Nouvelle-Zélande									0,2				0,2	0,3
Total pays tiers	710,8	200,4	612,5	40,3	646,9	554,0	641,7	497,5	634,4	0,0	0,0	0,0	4 538,5	3 747,1
TOTAL futurs entrants + pays tiers	710,8	200,4	612,5	40,3	646,9	554,0	641,7	497,5	634,4	0,0	0,0	0,0	4 538,5	3 747,1
TOTAL général	1 322,1	1 372,6	2 265,3	2 330,7	3 171,2	4 010,5	3 217,9	5 170,9	3 776,6	0,0	0,0	0,0	26 637,8	25 649,7

Pois

Campagne : 2010 2011
Exportation : pois (Volume : en tonnes)

	Juillet	Août	Septembre	Octobre	Novembre	Décembre	Janvier	Février	Mars	Avril	Mai	Juin	Cumul	Cumul N-1
3 - Pays-Bas	1 596,9	2 278,7	3 396,6	2 974,5	2 368,7	1 954,7	3 216,5	2 359,7	3 751,6				23 897,9	22 673,5
4 - Allemagne	252,5	575,5	753,2	909,5	6 655,3	658,1	797,6	924,9	606,3				12 132,9	6 487,2
5 - Italie	1 152,2	7 110,6	4 086,3	1 029,4	618,1	630,1	497,7	739,5	6 301,7				22 165,6	5 102,2
6 - Royaume-Uni	31,9	1,3	0,1	27,0	157,8	29,2	620,7	76,9	797,2				1 742,1	1 168,9
7 - Irlande		0,1	0,1	0,4	0,4	1,1	0,1		0,2				2,4	34,2
8 - Danemark							120,6	351,1	255,7				727,4	715,5
9 - Grèce				5,3			4,9	0,5	0,2				10,9	31,0
10 - Portugal	179,6	84,9	65,7	87,6	24,5	68,8	131,3	81,7	283,8				1 007,9	888,1
11 - Espagne	2 821,9	5 320,2	4 395,6	2 017,6	1 470,7	686,1	788,4	122,4	4 850,3				22 473,2	6 803,6
17 - Belgique	3 711,3	9 196,6	10 335,2	9 531,6	9 545,2	7 901,4	8 663,4	9 150,7	8 220,0				76 255,4	56 672,3
18 - Luxembourg	1,8	0,3	1,5	8,2	9,8	17,4	3,6	5,6	11,7				59,9	110,3
30 - Suède		0,4				0,7	96,7	23,4	58,1				179,3	51,2
32 - Finlande					0,7			1,9	24,0				26,6	43,3
38 - Autriche		0,2			36,0	3,0		49,2	6,7				95,1	48,7
46 - Malte													0,0	0,6
53 - Estonie								0,1	6,9				7,0	3,6
54 - Lettonie													0,0	0,3
55 - Lituanie			0,2		0,3	0,5			0,2				1,2	4,5
60 - Pologne	1,4		0,1	1,4				45,7	119,1				167,7	49,4
61 - République Tchèque				54,1				5,4	6,0				65,5	31,1
63 - Slovaquie					0,1								0,1	38,0
64 - Hongrie			4,0	25,2			53,6	33,4					116,2	111,3
66 - Roumanie								5,7	20,8				26,5	2,8
68 - Bulgarie					0,7								0,7	3,3
91 - Slovénie	0,1			1,2				0,1					1,4	5,1
800 - Chypre		1,1						0,4					1,5	3,0
Total UE (15)	9 749,6	24 569,9	23 038,6	16 673,0	20 888,3	11 951,1	14 995,6	13 977,8	25 320,5	0,0	0,0	0,0	161 164,4	101 083,0
TOTAL UE (15) + entrants	9 749,6	24 569,9	23 038,6	16 673,0	20 888,3	11 951,1	14 995,6	13 977,8	25 320,5	0,0	0,0	0,0	161 164,4	101 083,0
28 - Norvège	7 079,0		7 767,3	3 992,9	9 371,0	4 000,0	2 700,0	11 460,4	8 263,3				54 633,9	18 822,9
37 - Liechtenstein								3,2					3,2	0,6
39 - Suisse	26,0	74,8	218,2	230,6	101,0	77,4	1 033,2	879,5	1 064,1				3 704,8	4 329,5
52 - Turquie			20,1										20,1	108,0
72 - Ukraine									23,1				23,1	
73 - Bélarus									0,1				0,1	
75 - Russie				4,0		2,0		7,7					13,7	14,3
204 - Maroc		869,8	768,1	269,0	53,3								1 960,2	1 428,0
208 - Algérie	6,5	100,0	282,1	694,0	442,6								1 525,2	3 021,8
212 - Tunisie	60,0	160,6				73,6							294,2	148,0
220 - Egypte	0,5	1 000,0			1 511,6								2 512,1	
302 - Cameroun													0,0	0,4
310 - Guinée équatoriale							0,1	0,1					0,2	
318 - Congo république			0,1						0,1				0,2	
346 - Kenya									23,5				23,5	
370 - Madagascar													0,0	0,4
388 - Afrique du sud													0,0	
404 - Canada													0,0	0,1
412 - Mexique									2,9				2,9	
483 - Serbie			0,1						0,1				0,2	
500 - Equateur						0,2							0,2	
504 - Pérou	2,9												2,9	
528 - Argentine		1,0											1,0	
608 - Syrie													0,0	18,0
662 - Pakistan		15 000,0											15 000,0	9,5
664 - Inde		38 695,5											38 695,5	20 000,0
720 - Chine (république populaire)									2,8				2,8	0,3
740 - Hong-kong													0,0	8,6
809 - Nouvelle-Calédonie et dépendances													0,0	25,0
Total pays tiers	7 174,9	55 901,7	9 056,0	5 190,5	11 479,5	4 153,2	3 733,3	12 340,0	9 390,9	0,0	0,0	0,0	118 420,0	47 935,4
TOTAL futurs entrants + pays tiers	7 174,9	55 901,7	9 056,0	5 190,5	11 479,5	4 153,2	3 733,3	12 340,0	9 390,9	0,0	0,0	0,0	118 420,0	47 935,4
TOTAL général	16 924,5	80 471,6	32 094,6	21 863,5	32 367,8	16 104,3	18 728,9	26 317,8	34 711,4	0,0	0,0	0,0	279 584,4	149 018,4

Pois

Campagne : 2010 2011
Importation : pois (Volume : en tonnes)

	Juillet	Août	Septembre	Octobre	Novembre	Décembre	Janvier	Février	Mars	Avril	Mai	Juin	Cumul	Cumul N-1
1 - France	14,6	6,4	6,6	5,6	5,3	6,9	56,9	46,5	61,9				210,7	144,5
3 - Pays-Bas	0,1	27,3	10,1	9,6	5,8	27,8	0,7	199,0	45,8				326,2	293,0
4 - Allemagne	5,1	3,3	37,1	8,1	4,0	7,0	3,7	25,9	26,2				120,4	498,4
5 - Italie	86,5	55,1	1 276,8	227,2	202,8	77,1	254,3	27,1	70,9				2 277,8	1 117,4
6 - Royaume-Uni	27,5	1,6	62,2	0,3	0,3	45,6	90,6	44,2	31,9				304,2	431,8
7 - Irlande	0,2												0,2	
8 - Danemark		2,0	60,7			2,2	3,6	25,3	128,9				222,7	272,2
10 - Portugal									0,6				0,6	
11 - Espagne			53,6	26,7	29,7	16,3	6,9	8,5	9,0				150,7	417,9
17 - Belgique	1,1	14,8	7,7	27,7	111,8	1,0	4,6	162,5	121,8				453,0	368,7
30 - Suède													0,0	520,9
38 - Autriche													0,0	347,2
61 - République Tchèque	6,6				4,0								10,6	66,1
63 - Slovaquie													0,0	72,7
64 - Hongrie				2,1	3,6	36,9	3,4	38,8	21,4				106,2	422,5
Total UE (15)	141,7	110,5	1 514,8	307,3	367,3	220,8	424,7	577,8	518,4	0,0	0,0	0,0	4 183,3	4 973,3
TOTAL UE (15) + entrants	141,7	110,5	1 514,8	307,3	367,3	220,8	424,7	577,8	518,4	0,0	0,0	0,0	4 183,3	4 973,3
39 - Suisse				1,5	1,0		1,1						3,6	6,3
52 - Turquie				1,1		1,8	17,8						20,7	4,0
74 - Moldova (La Moldavie)						27,4							27,4	
75 - Russie													0,0	2 987,6
212 - Tunisie								22,0					22,0	
302 - Cameroun													0,0	0,6
346 - Kenya													0,0	10,0
370 - Madagascar	22,0		22,0		19,0		61,1	38,0	19,0				181,1	54,0
382 - Zimbabwe	1,3												1,3	1,5
400 - Etats-unis d'amérique	11,0		5,2	0,6	266,0	72,8	88,6	64,5	39,0				547,7	1 349,9
404 - Canada	59,2	8,5	71,4	19,5	162,7	148,0	212,8	96,1	158,3				936,5	1 652,3
412 - Mexique													0,0	22,0
504 - Pérou													0,0	23,0
512 - Chili								3,1	26,1				29,2	26,7
664 - Inde				0,1									0,1	
676 - Myanmar (la Birmanie)					24,0								24,0	
680 - Thaïlande													0,0	0,1
720 - Chine (république populaire)													0,0	96,2
800 - Australie		26,9			0,3								27,2	25,9
804 - Nouvelle-Zélande		0,4				99,1	106,7	40,4	271,0				517,6	463,2
Total pays tiers	93,5	35,8	98,6	22,8	473,0	349,1	488,1	264,1	513,4	0,0	0,0	0,0	2 338,4	6 723,3
TOTAL futurs entrants + pays tiers	93,5	35,8	98,6	22,8	473,0	349,1	488,1	264,1	513,4	0,0	0,0	0,0	2 338,4	6 723,3
TOTAL général	235,2	146,3	1 613,4	330,1	840,3	569,9	912,8	841,9	1 031,8	0,0	0,0	0,0	6 521,7	11 696,6

Fèves et féveroles

Campagne : 2010 2011

Exportation : Fèves, féveroles (Volume : en tonnes)

	Juillet	Août	Septembre	Octobre	Novembre	Décembre	Janvier	Février	Mars	Avril	Mai	Juin	Cumul	Cumul N-1
3 - Pays-Bas		29,1	53,0	28,5	25,2	27,2	1,3	5,3	303,2				472,8	1 105,3
4 - Allemagne	0,1	0,7	0,9	0,2	0,1	0,2	2,3	220,7	0,4				225,6	31,8
5 - Italie	2 471,5	491,7	2 101,7	1 244,5	604,5	6 699,1	472,6	1 122,2	2 197,8				17 405,6	8 447,0
6 - Royaume-Uni	0,2						0,1		0,4				0,7	0,7
7 - Irlande	0,1	0,1						0,2	0,3				0,7	1,1
8 - Danemark	0,1	0,2			0,3	0,1	0,1	0,1	0,1				1,0	0,9
10 - Portugal					12,0								12,0	
11 - Espagne	797,6	1 828,6	1 641,8	609,2	950,2	787,3	619,5	638,6	655,7				8 528,5	3 584,5
17 - Belgique	55,8	30,3	256,5	195,5	620,0	899,9	663,3	510,5	572,0				3 803,8	815,9
18 - Luxembourg	0,5			1,1	0,5	1,6	2,1	1,9	0,4				8,1	1,9
30 - Suède			0,1			0,1		0,1					0,3	1,0
38 - Autriche	0,2	0,2	0,5	0,3		0,1	0,1		0,1				1,5	0,3
55 - Lituanie									15,6				15,6	0,1
Total UE (15)	3 326,1	2 380,9	4 054,5	2 079,3	2 212,8	8 415,6	1 761,4	2 499,6	3 746,0	0,0	0,0	0,0	30 476,2	13 990,5
TOTAL UE (15) + entrants	3 326,1	2 380,9	4 054,5	2 079,3	2 212,8	8 415,6	1 761,4	2 499,6	3 746,0	0,0	0,0	0,0	30 476,2	13 990,5
28 - Norvège		2 000,0	2 000,0	2 200,0	1 851,1	2 000,0	4 000,0	2 000,0	2 000,0				18 051,1	
39 - Suisse			14,8	3,8		27,2							45,8	8,3
75 - Russie													0,0	3,0
204 - Maroc				2 600,0									2 600,0	
208 - Algérie													0,0	36,0
220 - Egypte	13 650,0	22 080,1	40 000,0	14 122,0	27 350,9	10 000,0	30 902,0		8 200,0				166 305,0	171 005,6
400 - Etats-unis d'Amérique													0,0	4,3
508 - Brésil					0,5								0,5	
Total pays tiers	13 650,0	24 080,1	42 014,8	18 925,8	29 202,5	12 027,2	34 902,0	2 000,0	10 200,0	0,0	0,0	0,0	187 002,4	171 057,2
TOTAL futurs entrants + pays tiers	13 650,0	24 080,1	42 014,8	18 925,8	29 202,5	12 027,2	34 902,0	2 000,0	10 200,0	0,0	0,0	0,0	187 002,4	171 057,2
TOTAL général	16 976,1	26 461,0	46 069,3	21 005,1	31 415,3	20 442,8	36 663,4	4 499,6	13 946,0	0,0	0,0	0,0	217 478,6	185 047,7

Campagne : 2010 2011

Importation : Fèves, féveroles (Volume : en tonnes)

	Juillet	Août	Septembre	Octobre	Novembre	Décembre	Janvier	Février	Mars	Avril	Mai	Juin	Cumul	Cumul N-1
1 - France	1,0	4,6	0,9	1,2	1,5	0,4	1,8	1,1	0,8				13,3	11,4
3 - Pays-Bas	3,1	2,3		1,4		0,5		23,3	0,1				30,7	49,1
4 - Allemagne	19,8	28,0		0,1	1,1			39,0	1,0				89,0	245,3
5 - Italie	6,6		25,9	202,9	52,5	29,3	57,8	1,8	63,0				439,8	255,8
6 - Royaume-Uni		23,5		24,3		24,6		24,8	24,0				121,2	140,7
10 - Portugal			0,1	0,7	0,1	0,1	0,1	1,2	0,1				2,4	2,5
11 - Espagne	8,8		4,8	27,8	7,9	24,6	19,5	39,6	140,5				273,5	249,0
17 - Belgique	0,3		33,8				8,1	121,5					163,7	37,7
18 - Luxembourg													0,0	0,1
61 - République Tchèque													0,0	
Total UE (15)	39,6	58,4	65,5	258,4	63,1	79,5	87,3	252,3	229,5	0,0	0,0	0,0	1 133,6	991,6
TOTAL UE (15) + entrants	39,6	58,4	65,5	258,4	63,1	79,5	87,3	252,3	229,5	0,0	0,0	0,0	1 133,6	991,6
204 - Maroc		95,0	20,0		2,7	3,4	6,3	6,6	5,7				139,7	178,6
220 - Egypte	0,7						20,0						20,7	26,8
400 - Etats-unis d'Amérique				0,5	0,8								1,3	
404 - Canada													0,0	
504 - Pérou							20,3						20,3	50,0
516 - Bolivie		41,9											41,9	42,0
604 - Liban	0,5						0,3	0,3	20,4				21,5	1,2
616 - Iran (république islamique)	12,6												12,6	
624 - Israël									0,2				0,2	
664 - Inde								3,9					3,9	
720 - Chine (république populaire)		19,6			19,9				0,7				40,2	40,0
Total pays tiers	13,8	156,5	20,0	0,5	23,4	3,4	46,9	10,8	27,0	0,0	0,0	0,0	302,3	338,6
TOTAL futurs entrants + pays tiers	13,8	156,5	20,0	0,5	23,4	3,4	46,9	10,8	27,0	0,0	0,0	0,0	302,3	338,6
TOTAL général	53,4	214,9	85,5	258,9	86,5	82,9	134,2	263,1	256,5	0,0	0,0	0,0	1 435,9	1 330,2

Tourteaux de colza

Campagne : 2010 2011

Exportation : Tourteaux de colza (Volume : en tonnes)

	Juillet	Août	Septembre	Octobre	Novembre	Décembre	Janvier	Février	Mars	Avril	Mai	Juin	Cumul	Cumul N-1
3 - Pays-Bas	13,1			104,3		50,3	25,4						193,1	
4 - Allemagne	379,7	76,3	402,6	1 171,7	641,9	278,5	75,0	233,5	433,1				3 692,3	2 785,4
5 - Italie													0,0	
6 - Royaume-Uni				3 300,0	2 296,9	4 240,0	6 150,1						15 987,0	2 199,5
7 - Irlande		1 884,3			3 146,3	7 308,7	8 749,2	4 648,4	5 291,4				31 028,3	27 442,4
10 - Portugal													0,0	4 175,8
11 - Espagne	3 627,1	8 243,8	13 172,6	4 185,5	1 242,9	26 013,8	24 482,5	16 304,4	20 282,3				117 554,9	72 687,9
17 - Belgique	197,3	159,3	233,3	498,7	147,0	126,4	2,0	413,9	0,6				1 778,5	724,7
18 - Luxembourg				23,5	26,3		25,4						75,2	309,5
38 - Autriche	97,6	50,7	48,0	48,0	259,6								503,9	904,0
Total UE (15)	4 314,8	10 414,4	13 856,5	9 331,7	7 760,9	38 017,7	39 509,6	21 600,2	26 007,4	0,0	0,0	0,0	170 813,2	111 229,2
TOTAL UE (15) + entrants	4 314,8	10 414,4	13 856,5	9 331,7	7 760,9	38 017,7	39 509,6	21 600,2	26 007,4	0,0	0,0	0,0	170 813,2	111 229,2
39 - Suisse	314,1	662,8	544,1	949,5	786,9	1 848,7	1 095,0	1 399,9	641,5				8 242,5	5 264,7
204 - Maroc	2 979,8	4 000,5	8 499,7	8 800,0		5 150,0		5 195,6	8 380,5				43 006,1	2 823,2
248 - Sénégal													0,0	2 500,0
400 - Etats-unis d'amérique													0,0	1,0
404 - Canada					0,2								0,2	
Total pays tiers	3 293,9	4 663,3	9 043,8	9 749,5	787,1	6 998,7	1 095,0	6 595,5	9 022,0	0,0	0,0	0,0	51 248,8	10 588,9
TOTAL futurs entrants + pays tiers	3 293,9	4 663,3	9 043,8	9 749,5	787,1	6 998,7	1 095,0	6 595,5	9 022,0	0,0	0,0	0,0	51 248,8	10 588,9
TOTAL général	7 608,7	15 077,7	22 900,3	19 081,2	8 548,0	45 016,4	40 604,6	28 195,7	35 029,4	0,0	0,0	0,0	222 062,0	121 818,1

Campagne : 2010 2011

Importation : Tourteaux de colza (Volume : en tonnes)

	Juillet	Août	Septembre	Octobre	Novembre	Décembre	Janvier	Février	Mars	Avril	Mai	Juin	Cumul	Cumul N-1
1 - France					114,1	113,4	110,1	90,4	209,6				637,6	190,8
3 - Pays-Bas	5 889,2	5 167,3	5 130,6	4 489,7	3 758,7	865,2	1 018,1	3 593,8	740,2				30 652,8	23 647,9
4 - Allemagne	5 782,6	11 989,1	14 625,2	22 105,7	24 320,5	20 721,0	20 553,3	19 380,2	18 107,3				157 584,9	124 778,6
5 - Italie	111,2	0,3	496,0	90,2	189,6	49,5	0,5	25,5	0,3				963,1	1 932,3
6 - Royaume-Uni	7 144,4	14 411,1	10 483,7	10 564,9	10 506,8	11 579,2	8 563,5	2 267,3	4 817,7				80 338,6	54 330,3
11 - Espagne	28,3	26,4	528,1	237,0	734,7	1 553,2	685,1	187,0	810,6				4 790,4	887,0
17 - Belgique	6 539,8	20 651,6	11 115,8	13 139,8	12 182,0	10 547,3	9 065,9	6 135,4	8 327,7				97 705,3	156 727,0
18 - Luxembourg		14,2	32,7			436,0	384,3	344,3	343,6				1 555,1	
38 - Autriche													0,0	26,4
60 - Pologne				130,1	4 884,9	178,0	26,6						5 219,6	20 514,3
61 - République Tchèque				2 100,0									2 100,0	
66 - Roumanie				6 293,1									6 293,1	3 761,0
68 - Bulgarie								3 148,6					3 148,6	
Total UE (15)	25 495,5	52 260,0	42 412,1	59 150,5	56 691,3	46 042,8	40 407,4	35 172,5	33 357,0	0,0	0,0	0,0	390 989,1	386 795,6
TOTAL UE (15) + entrants	25 495,5	52 260,0	42 412,1	59 150,5	56 691,3	46 042,8	40 407,4	35 172,5	33 357,0	0,0	0,0	0,0	390 989,1	386 795,6
39 - Suisse													0,0	751,8
72 - Ukraine													0,0	51,5
75 - Russie													0,0	
508 - Brésil	1 000,0		1 000,0	1 003,6	336,9	1 576,9	3 408,5	57,6	1 500,2				9 883,7	10 641,0
520 - Paraguay									8 369,4				8 369,4	
528 - Argentine								60,7	29,9				90,6	
Total pays tiers	1 000,0	0,0	1 000,0	1 003,6	336,9	1 576,9	3 408,5	118,3	9 899,5	0,0	0,0	0,0	18 343,7	11 444,3
TOTAL futurs entrants + pays tiers	1 000,0	0,0	1 000,0	1 003,6	336,9	1 576,9	3 408,5	118,3	9 899,5	0,0	0,0	0,0	18 343,7	11 444,3
TOTAL général	26 495,5	52 260,0	43 412,1	60 154,1	57 028,2	47 619,7	43 815,9	35 290,8	43 256,5	0,0	0,0	0,0	409 332,8	398 239,9

Tourteaux de tournesol

Campagne : 2010 2011

Exportation : Tourteaux de tournesol (Volume : en tonnes)

	Juillet	Août	Septembre	Octobre	Novembre	Décembre	Janvier	Février	Mars	Avril	Mai	Juin	Cumul	Cumul N-1
3 - Pays-Bas								57,3					57,3	
4 - Allemagne	295,0	28,6	243,5	283,7	140,8	142,4	143,6	125,8	24,3				1 427,7	334,5
5 - Italie	710,6	660,8	24,1		326,3	568,1	468,3	301,9	759,5				3 819,6	
6 - Royaume-Uni	2 690,0		5 550,0	5 216,4	10 503,7	11 069,8		8 526,1	3 250,6				46 806,6	49 606,5
7 - Irlande	3 299,9		2 700,0	2 564,5	6 453,1	5 800,6	4 917,1	8 440,6	2 261,5				36 437,3	38 682,7
10 - Portugal								1 978,3	3 603,0				5 581,3	17 459,7
11 - Espagne	397,9		489,1	25,0	26,0	2 653,0	103,0	3 456,6	10 360,3				17 510,9	41 909,4
17 - Belgique				25,2	96,7	5 848,2	144,0	494,0					6 608,1	47,1
46 - Malte					1 000,1								1 000,1	1 010,1
Total UE (15)	7 393,4	689,4	9 006,7	8 114,8	18 546,7	26 082,1	5 776,0	23 380,6	20 259,2	0,0	0,0	0,0	119 248,9	149 050,0
TOTAL UE (15) + entrants	7 393,4	689,4	9 006,7	8 114,8	18 546,7	26 082,1	5 776,0	23 380,6	20 259,2	0,0	0,0	0,0	119 248,9	149 050,0
39 - Suisse	424,3	151,1	175,8	398,6	220,4	169,2	277,2	104,4					1 921,0	247,6
52 - Turquie													0,0	
377 - Mayotte													0,0	
Total pays tiers	424,3	151,1	175,8	398,6	220,4	169,2	277,2	104,4	0,0	0,0	0,0	0,0	1 921,0	247,6
TOTAL futurs entrants + pays tiers	424,3	151,1	175,8	398,6	220,4	169,2	277,2	104,4	0,0	0,0	0,0	0,0	1 921,0	247,6
TOTAL général	7 817,7	840,5	9 182,5	8 513,4	18 767,1	26 251,3	6 053,2	23 485,0	20 259,2	0,0	0,0	0,0	121 169,9	149 297,6

Campagne : 2010 2011

Importation : Tourteaux de tournesol (Volume : en tonnes)

	Juillet	Août	Septembre	Octobre	Novembre	Décembre	Janvier	Février	Mars	Avril	Mai	Juin	Cumul	Cumul N-1
1 - France			105,1										105,1	
3 - Pays-Bas	1 516,5	870,4	714,6	1 158,0	1 521,1	2 159,9	1 236,9	610,6	730,9				10 518,9	17 910,7
4 - Allemagne	389,1	128,1	4 411,7	5 690,2	151,9	307,3	370,7	1 208,1	2 340,2				14 997,3	16 649,1
5 - Italie	276,0	208,8	226,1	265,7	152,7	68,7	39,8	177,1	148,2				1 563,1	2 854,6
11 - Espagne	2 316,8	2 846,8	2 485,0	3 877,5	2 430,9	994,6	1 242,8	866,8	527,0				17 588,2	5 034,7
17 - Belgique	2 099,0	2 874,8	1 556,8	1 750,9	1 369,5	1 605,1	3 199,5	2 612,8	2 909,8				19 978,2	21 289,8
30 - Suède			0,7										0,7	
60 - Pologne													0,0	
64 - Hongrie													0,0	71,9
66 - Roumanie			5 964,3		7 540,0	2 870,0							16 374,3	5 645,2
Total UE (15)	6 597,4	6 928,9	15 464,3	12 742,3	13 166,1	8 005,6	6 089,7	5 475,4	6 656,1	0,0	0,0	0,0	81 125,8	69 456,0
TOTAL UE (15) + entrants	6 597,4	6 928,9	15 464,3	12 742,3	13 166,1	8 005,6	6 089,7	5 475,4	6 656,1	0,0	0,0	0,0	81 125,8	69 456,0
39 - Suisse	77,0	79,8	75,4	52,0	76,8	102,1	51,5	103,5	127,2				745,3	204,1
70 - Albanie								15,8	26,3				42,1	
72 - Ukraine	9 342,9	18 093,4	5 148,4	18 918,5	20 680,6	17 400,9	23 630,9	33 922,3	42 179,8				189 317,7	233 653,4
75 - Russie	0,2												0,2	19 295,2
483 - Serbie		0,7											0,7	
508 - Brésil													0,0	5 871,9
528 - Argentine	3 160,8	10 880,2	2 684,6	79,3	103,2	27,2		47,9					16 983,2	47 468,9
Total pays tiers	12 580,9	29 054,1	7 908,4	19 049,8	20 860,6	17 530,2	23 682,4	34 089,5	42 333,3	0,0	0,0	0,0	207 089,2	306 493,5
TOTAL futurs entrants + pays tiers	12 580,9	29 054,1	7 908,4	19 049,8	20 860,6	17 530,2	23 682,4	34 089,5	42 333,3	0,0	0,0	0,0	207 089,2	306 493,5
TOTAL général	19 178,3	35 983,0	23 372,7	31 792,1	34 026,7	25 535,8	29 772,1	39 564,9	48 989,4	0,0	0,0	0,0	288 215,0	375 949,5

Tourteaux de soja

Campagne : 2010 2011

Exportation : Tourteau de soja (Volume : en tonnes)

	Juillet	Août	Septembre	Octobre	Novembre	Décembre	Janvier	Février	Mars	Avril	Mai	Juin	Cumul	Cumul N-1
3 - Pays-Bas	486,3	493,0	859,2	636,1	6 174,2	6 062,5	363,8	425,7	611,7				16 112,5	4 889,5
4 - Allemagne	60,3	142,3	119,7	157,2	268,0	239,0	203,1	288,1	278,4				1 756,1	1 139,2
5 - Italie	192,4	192,0	264,6	240,8	0,5	312,7	196,6	240,0	336,7				1 976,3	1 310,4
6 - Royaume-Uni			0,4	0,7									1,1	17,9
7 - Irlande					3 113,7								3 113,7	
8 - Danemark													0,0	98,7
9 - Grèce							0,1		0,2				0,3	
10 - Portugal	3 591,7				4 299,6		3,6	3 654,5					11 549,4	42 990,4
11 - Espagne	287,4	79,4	191,1	732,7	87,0	0,7			1,4				1 380,4	2 671,1
17 - Belgique	50,1	120,3	140,5	153,5	130,8	151,3	1 085,6	1 763,9	49,9				3 645,9	921,3
18 - Luxembourg		124,9						26,4					151,3	
30 - Suède									107,5				107,5	
38 - Autriche				7,5		7,5							15,0	
46 - Malte					130,0								130,0	1 088,4
60 - Pologne													0,0	24,0
61 - République Tchèque	24,7	25,2	49,9	25,5	24,4	51,9	25,8	25,2	25,2				277,8	426,7
Total UE (15)	4 692,9	1 177,1	1 625,4	1 954,0	14 228,2	6 825,6	1 879,3	6 423,8	1 411,0	0,0	0,0	0,0	40 217,3	55 577,6
TOTAL UE (15) + entrants	4 692,9	1 177,1	1 625,4	1 954,0	14 228,2	6 825,6	1 879,3	6 423,8	1 411,0	0,0	0,0	0,0	40 217,3	55 577,6
39 - Suisse	3 482,8	3 611,7	3 539,0	3 269,9	3 567,6	3 943,2	2 979,6	2 862,3	2 614,5				29 870,6	29 820,9
248 - Sénégal													0,0	116,2
284 - Bénin									19,9				19,9	
302 - Cameroun													0,0	19,5
314 - Gabon													0,0	1,0
322 - Congo (république démocratique : ex Zaïre))													0,0	386,4
334 - Ethiopie							13,5	20,0					33,5	
370 - Madagascar													0,0	5,0
377 - Mayotte			36,0										36,0	18,0
404 - Canada			0,2				0,4		0,1				0,7	0,3
452 - Haïti													0,0	501,3
624 - Israël													0,0	0,7
632 - Arabie saoudite		0,2					0,1						0,3	
706 - Singapour							23,2							
809 - Nouvelle-Calédonie et dépendances					0,2								0,2	
Total pays tiers	3 482,8	3 611,7	3 575,4	3 269,9	3 567,8	3 956,7	3 023,3	2 862,3	2 634,5	0,0	0,0	0,0	29 961,2	30 869,3
TOTAL futurs entrants + pays tiers	3 482,8	3 611,7	3 575,4	3 269,9	3 567,8	3 956,7	3 023,3	2 862,3	2 634,5	0,0	0,0	0,0	29 961,2	30 869,3
TOTAL général	8 175,7	4 788,8	5 200,8	5 223,9	17 796,0	10 782,3	4 902,6	9 286,1	4 045,5	0,0	0,0	0,0	70 178,5	86 446,9

Campagne : 2010 2011

Importation : Tourteau de soja (Volume : en tonnes)

	Juillet	Août	Septembre	Octobre	Novembre	Décembre	Janvier	Février	Mars	Avril	Mai	Juin	Cumul	Cumul N-1
1 - France	65,0	38,1	63,4	120,5	112,5	79,0	157,9	56,1	79,8				772,3	719,7
3 - Pays-Bas	4 063,1	5 212,9	7 816,2	5 838,0	11 537,2	10 804,0	12 267,9	7 229,8	22 779,0				87 548,1	87 687,1
4 - Allemagne	3 438,1	4 226,2	3 018,1	2 519,0	6 497,6	5 011,0	1 599,2	3 591,0	4 694,6				34 594,8	17 412,0
5 - Italie	843,4	746,3	988,3	1 321,9	1 336,7	1 636,1	1 066,3	1 468,5	934,9				10 342,4	5 152,4
6 - Royaume-Uni							12,8						12,8	10 025,1
8 - Danemark	201,2	555,7	422,7	100,9	100,6	1 024,2	264,4	124,4	100,3				2 894,4	699,5
10 - Portugal													0,0	218,1
11 - Espagne	11 041,6	11 984,7	14 313,5	14 769,8	12 874,8	16 448,9	15 226,0	14 099,9	15 384,5				126 143,7	119 355,2
17 - Belgique	19 855,1	27 781,1	35 702,4	28 863,4	26 030,3	29 173,8	32 844,4	21 901,4	24 537,3				246 689,2	226 251,6
18 - Luxembourg		31,3		28,5	29,0	30,5	153,6	30,8	355,2				658,9	253,5
30 - Suède			0,5										0,5	0,8
32 - Finlande								23,0					23,0	
38 - Autriche				48,0									48,0	81,9
60 - Pologne					3 000,0	5 352,2	2 750,0	1 533,2					12 635,4	
61 - République Tchèque					3 297,1		3 299,6		65,9				0,0	1,2
66 - Roumanie													6 662,6	2 557,8
Total UE (15)	39 507,5	50 576,3	62 325,1	56 907,1	61 518,7	69 559,7	69 642,1	50 058,1	68 931,5	0,0	0,0	0,0	529 026,1	470 415,9
TOTAL UE (15) + entrants	39 507,5	50 576,3	62 325,1	56 907,1	61 518,7	69 559,7	69 642,1	50 058,1	68 931,5	0,0	0,0	0,0	529 026,1	470 415,9
39 - Suisse													0,0	99,8
70 - Albanie								56,1	29,7				85,8	
236 - Burkina-Faso													0,0	25,9
400 - Etats-unis d'amérique	1 200,0	1 500,5	826,8	1 051,0	0,5	53 485,6	1 300,5	746,4	800,4				60 911,7	164 283,3
404 - Canada	499,9												499,9	108,7
508 - Brésil	236 315,2	234 085,8	292 053,6	195 055,7	274 311,9	183 497,8	165 833,2	154 510,2	180 392,4				1 916 055,8	1 632 722,8
528 - Argentine	5 028,9	2 259,5	2 124,0	4 655,2	79 634,8	50 738,5	29 786,3	57 690,4	1 648,5				252 683,1	302 274,4
664 - Inde	99,4		192,0	293,2		9 386,7	13 681,5	33 094,0	16 221,5				72 968,3	1 578,2
720 - Chine (république populaire)													0,0	
732 - Japon							4,1						4,1	
800 - Australie													0,0	0,5
952 - Pays non déterminés échanges extra					700,0								700,0	
Total pays tiers	243 143,4	237 845,8	314 313,4	201 055,1	354 647,2	297 112,7	210 601,5	246 097,1	199 092,5	0,0	0,0	0,0	2 303 908,7	2 101 093,6
TOTAL futurs entrants + pays tiers	243 143,4	237 845,8	314 313,4	201 055,1	354 647,2	297 112,7	210 601,5	246 097,1	199 092,5	0,0	0,0	0,0	2 303 908,7	2 101 093,6
TOTAL général	282 650,9	288 422,1	376 638,5	257 962,2	416 165,9	366 672,4	280 243,6	296 155,2	268 024,0	0,0	0,0	0,0	2 832 934,8	2 571 509,5

Tourteaux d'arachide

Campagne : 2010 2011

Exportation : tourteau d'arachide (Volume : en tonnes)

	Juillet	Août	Septembre	Octobre	Novembre	Décembre	Janvier	Février	Mars	Avril	Mai	Juin	Cumul	Cumul N-1
3 - Pays-Bas				104,0									104,0	
4 - Allemagne	5,4												5,4	
17 - Belgique		1,3	1,0		1,6				1,7				5,6	6,6
63 - Slovaquie													0,0	0,1
66 - Roumanie					1,0			1,0	1,0				3,0	
600 - Chypre													0,0	
Total UE (15)	5,4	1,3	1,0	104,0	2,6	0,0	0,0	1,0	2,7	0,0	0,0	0,0	118,0	6,7
TOTAL UE (15) + entrants	5,4	1,3	1,0	104,0	2,6	0,0	0,0	1,0	2,7	0,0	0,0	0,0	118,0	6,7
TOTAL général	5,4	1,3	1,0	104,0	2,6	0,0	0,0	1,0	2,7	0,0	0,0	0,0	118,0	6,7

Campagne : 2010 2011

Importation : tourteau d'arachide (Volume : en tonnes)

	Juillet	Août	Septembre	Octobre	Novembre	Décembre	Janvier	Février	Mars	Avril	Mai	Juin	Cumul	Cumul N-1
3 - Pays-Bas	589,7	321,5	1 102,3	1 065,0	1 812,5	1 299,6	1 254,3	1 516,0	839,4				9 800,3	5 706,6
4 - Allemagne													0,0	103,1
6 - Royaume-Uni			3,6						2,6				6,2	
11 - Espagne						24,0							24,0	
17 - Belgique	52,8	156,4	291,1	103,7	212,0	211,3	211,9	92,8					1 332,0	1 339,5
18 - Luxembourg								1,3					1,3	
30 - Suède				53,4									53,4	27,8
Total UE (15)	642,5	477,9	1 397,0	1 222,1	2 024,5	1 534,9	1 466,2	1 610,1	842,0	0,0	0,0	0,0	11 217,2	7 177,0
TOTAL UE (15) + entrants	642,5	477,9	1 397,0	1 222,1	2 024,5	1 534,9	1 466,2	1 610,1	842,0	0,0	0,0	0,0	11 217,2	7 177,0
248 - Sénégal	7 704,5	5 113,5	6 323,4	3 012,6	7 409,3	9 644,0	8 459,8	2 084,0	105,8				49 856,9	6 069,4
Total pays tiers	7 704,5	5 113,5	6 323,4	3 012,6	7 409,3	9 644,0	8 459,8	2 084,0	105,8	0,0	0,0	0,0	49 856,9	6 069,4
TOTAL futurs entrants + pays tiers	7 704,5	5 113,5	6 323,4	3 012,6	7 409,3	9 644,0	8 459,8	2 084,0	105,8	0,0	0,0	0,0	49 856,9	6 069,4
TOTAL général	8 347,0	5 591,4	7 720,4	4 234,7	9 433,8	11 178,9	9 926,0	3 694,1	947,8	0,0	0,0	0,0	61 074,1	13 246,4

Tourteaux de lin

Campagne : 2010 2011

Exportation : Tourteau de lin (Volume : en tonnes)

	Juillet	Août	Septembre	Octobre	Novembre	Décembre	Janvier	Février	Mars	Avril	Mai	Juin	Cumul	Cumul N-1
4 - Allemagne	3,6												3,6	
11 - Espagne	5,4							5,4	5,4				16,2	10,8
17 - Belgique	52,3	1,6		53,4	59,6	27,5	56,5	31,1	77,9				359,9	239,9
38 - Autriche					9,0								9,0	
Total UE (15)	61,3	1,6	0,0	53,4	68,6	27,5	56,5	36,5	83,3	0,0	0,0	0,0	388,7	250,7
TOTAL UE (15) + entrants	61,3	1,6	0,0	53,4	68,6	27,5	56,5	36,5	83,3	0,0	0,0	0,0	388,7	250,7
TOTAL général	61,3	1,6	0,0	53,4	68,6	27,5	56,5	36,5	83,3	0,0	0,0	0,0	388,7	250,7

Campagne : 2010 2011

Importation : Tourteau de lin (Volume : en tonnes)

	Juillet	Août	Septembre	Octobre	Novembre	Décembre	Janvier	Février	Mars	Avril	Mai	Juin	Cumul	Cumul N-1
1 - France	12,5	93,0	112,0	114,2	71,8	144,3	181,9	122,6	62,6				914,9	1 102,1
3 - Pays-Bas		155,3		31,2	23,8			61,4					271,7	3 130,1
4 - Allemagne		317,2											317,2	268,8
5 - Italie			25,3					21,9					47,2	26,0
6 - Royaume-Uni													0,0	5 385,3
11 - Espagne	24,8	26,1	362,5	25,3	49,3			65,7					553,7	
17 - Belgique	6 773,4	7 826,6	9 261,5	8 317,7	7 338,1	7 023,8	6 216,6	5 119,7	5 698,3				63 575,7	73 697,7
38 - Autriche							2,6		2,0				4,6	2,0
Total UE (15)	6 810,7	8 418,2	9 761,3	8 488,4	7 483,0	7 168,1	6 401,1	5 391,3	5 762,9	0,0	0,0	0,0	65 685,0	83 612,0
TOTAL UE (15) + entrants	6 810,7	8 418,2	9 761,3	8 488,4	7 483,0	7 168,1	6 401,1	5 391,3	5 762,9	0,0	0,0	0,0	65 685,0	83 612,0
404 - Canada			51,5	26,4	52,4	26,5							156,8	
508 - Brésil					184,6	282,4		185,6					652,6	
528 - Argentine			26,2										26,2	
664 - Inde	79,6	53,0	106,8	53,4	51,2	51,8	105,3		56,3				557,4	27,5
Total pays tiers	79,6	53,0	184,5	79,8	288,2	360,7	105,3	185,6	56,3	0,0	0,0	0,0	1 393,0	27,5
TOTAL futurs entrants + pays tiers	79,6	53,0	184,5	79,8	288,2	360,7	105,3	185,6	56,3	0,0	0,0	0,0	1 393,0	27,5
TOTAL général	6 890,3	8 471,2	9 945,8	8 568,2	7 771,2	7 528,8	6 506,4	5 576,9	5 819,2	0,0	0,0	0,0	67 078,0	83 639,5

Tourteaux de palmiste

Campagne : 2010 2011

Exportation : Tourteaux de Palmiste (Volume : en tonnes)

	Juillet	Août	Septembre	Octobre	Novembre	Décembre	Janvier	Février	Mars	Avril	Mai	Juin	Cumul	Cumul N-1
4 - Allemagne					0,9								0,9	
17 - Belgique								410,1					410,1	4,3
18 - Luxembourg	0,2					0,4							0,6	0,3
Total UE (15)	0,2	0,0	0,0	0,0	0,9	0,4	0,0	410,1	0,0	0,0	0,0	0,0	411,6	4,6
TOTAL UE (15) + entrants	0,2	0,0	0,0	0,0	0,9	0,4	0,0	410,1	0,0	0,0	0,0	0,0	411,6	4,6
39 - Suisse				0,1									0,1	
624 - Israël													0,0	
Total pays tiers	0,0	0,0	0,0	0,1	0,0	0,0	0,0	0,0	0,0	0,0	0,0	0,0	0,1	0,0
TOTAL futurs entrants + pays tiers	0,0	0,0	0,0	0,1	0,0	0,0	0,0	0,0	0,0	0,0	0,0	0,0	0,1	0,0
TOTAL général	0,2	0,0	0,0	0,1	0,9	0,4	0,0	410,1	0,0	0,0	0,0	0,0	411,7	4,6

Campagne : 2010 2011

Importation : Tourteaux de Palmiste (Volume : en tonnes)

	Juillet	Août	Septembre	Octobre	Novembre	Décembre	Janvier	Février	Mars	Avril	Mai	Juin	Cumul	Cumul N-1
3 - Pays-Bas	110,3	262,3	116,7	141,3	229,0	279,8	167,0	226,4	145,5				1 678,3	3 812,4
4 - Allemagne													0,0	27,3
5 - Italie		78,1							1,7				79,8	3,2
6 - Royaume-Uni			1,1										1,1	
11 - Espagne	75,7	129,9	432,6	765,9	262,0	105,1	235,2	158,1	184,4				2 348,9	344,6
17 - Belgique	694,0	880,0	1 030,1	540,4	741,0	643,8	1 020,7	592,8	1 028,3				7 171,1	13 072,5
18 - Luxembourg				0,3									0,3	
Total UE (15)	880,0	1 350,3	1 580,5	1 447,9	1 232,0	1 028,7	1 422,9	977,3	1 359,9	0,0	0,0	0,0	11 279,5	17 260,0
TOTAL UE (15) + entrants	880,0	1 350,3	1 580,5	1 447,9	1 232,0	1 028,7	1 422,9	977,3	1 359,9	0,0	0,0	0,0	11 279,5	17 260,0
204 - Maroc													0,0	
528 - Argentine			2 000,0	1 000,0									3 000,0	
700 - Indonésie	2 000,0		1 000,0	2 000,0	4 001,9	3 200,0	2 806,4	5 000,0	3 332,6				23 340,9	5 052,9
701 - Malaisie	25,2		126,7	103,7	127,6	121,9	175,3	180,9	184,6				1 045,9	34 374,8
732- Japon							0,2							
Total pays tiers	2 025,2	0,0	3 126,7	3 103,7	4 129,5	3 321,9	2 981,9	5 180,9	3 517,2	0,0	0,0	0,0	27 386,8	39 427,7
TOTAL futurs entrants + pays tiers	2 025,2	0,0	3 126,7	3 103,7	4 129,5	3 321,9	2 981,9	5 180,9	3 517,2	0,0	0,0	0,0	27 386,8	39 427,7
TOTAL général	2 905,2	1 350,3	4 707,2	4 551,6	5 361,5	4 350,6	4 404,8	6 158,2	4 877,1	0,0	0,0	0,0	38 666,3	56 687,7

Huiles brutes de colza

Campagne : 2010 2011

Exportation : Huiles brutes de colza (Volume : en tonnes)

	Juillet	Août	Septembre	Octobre	Novembre	Décembre	Janvier	Février	Mars	Avril	Mai	Juin	Cumul	Cumul N-1
3 - Pays-Bas	1 878,6	2 829,1	1 388,3	4 537,7	12 913,8	3 909,3	1 124,3	10 832,1	10 028,2				49 441,4	15 107,3
4 - Allemagne	2 761,9	3 946,4	579,0	883,9	6 759,2	2 090,1	2 593,5	5 193,2	10 365,4				35 172,6	28 012,3
5 - Italie	19,6	12,3	12 214,7	13 006,1	3 725,0	1 003,2	567,0	2 306,9	29,2				32 884,0	123 793,5
6 - Royaume-Uni	3,5	6 002,3	7,5	2,3		2,4	15,9	4,9	2,0				6 040,8	17,9
7 - Irlande	0,1		0,2	0,3				0,1	0,2				0,9	2 646,3
8 - Danemark							20,0						20,0	6,2
9 - Grèce	4,1						3,2	14,0	2,8				24,1	20,8
10 - Portugal		0,2	0,2		3 160,4		10 401,1	0,2	0,1				13 562,2	9 000,7
11 - Espagne	537,6	886,6	3 879,2	637,6	740,5	1 103,4	213,2	729,7	565,7				9 293,5	18 895,1
17 - Belgique	2 116,2	6 879,5	1 232,6	4 260,5	6 004,0	3 219,5	11 246,2	2 185,9	8 536,5				45 680,9	52 565,4
18 - Luxembourg	0,2	1,6	0,3	0,8	0,3	2,1	0,4	0,7	0,6				7,0	4,9
30 - Suède		7,4	2,6	5,1	1,3	5,1	5,0	4,8	7,2				38,5	38,4
38 - Autriche						0,1							0,1	
46 - Malte													0,0	
60 - Pologne	4,1	1,8	11,8	6,6	10,0	3,6	1,2	5,9	5,2				50,2	53,6
61 - République Tchèque	0,9	0,8	1,8	1,7	0,8		0,1		0,9				7,0	10,3
66 - Roumanie			0,1										0,1	0,1
68 - Bulgarie													0,0	0,2
91 - Slovaquie	0,4	0,5	0,4	0,3	0,2	0,6	0,2	0,6	0,2				3,4	2,4
600 - Chypre	4,8				7,8				5,5				18,1	3,3
Total UE (15)	7 332,0	20 568,5	19 318,7	23 342,9	33 323,3	11 339,4	26 191,3	21 279,0	29 549,7	0,0	0,0	0,0	192 244,8	250 178,7
TOTAL UE (15) + entrants	7 332,0	20 568,5	19 318,7	23 342,9	33 323,3	11 339,4	26 191,3	21 279,0	29 549,7	0,0	0,0	0,0	192 244,8	250 178,7
24 - Islande			0,6										0,6	
28 - Norvège	3 000,0		9 000,0		3 000,0								15 000,0	
39 - Suisse			26,0	25,7					1,0				52,7	77,2
52 - Turquie		17,2				21,5			3,0				41,7	29,7
204 - Maroc					3,9			0,9	1,7				6,5	5,4
208 - Algérie													0,0	0,5
370 - Madagascar								0,2					0,2	0,4
373 - Maurice									0,9				0,9	
400 - Etats-unis d'amérique						5,9			0,1				6,0	11,8
508 - Brésil			2,7										2,7	1,8
624 - Israël							0,9	6,1					7,0	16,3
732 - Japon			380,7	255,7			425,4		0,1				1 061,9	
Total pays tiers	3 000,0	17,2	9 410,0	281,4	3 003,9	27,4	426,3	7,2	6,8	0,0	0,0	0,0	16 180,2	143,1
TOTAL futurs entrants + pays tiers	3 000,0	17,2	9 410,0	281,4	3 003,9	27,4	426,3	7,2	6,8	0,0	0,0	0,0	16 180,2	143,1
TOTAL général	10 332,0	20 585,7	28 728,7	23 624,3	36 327,2	11 366,8	26 617,6	21 286,2	29 556,5	0,0	0,0	0,0	208 425,0	250 321,8

Campagne : 2010 2011

Importation : Huiles brutes de colza (Volume : en tonnes)

	Juillet	Août	Septembre	Octobre	Novembre	Décembre	Janvier	Février	Mars	Avril	Mai	Juin	Cumul	Cumul N-1
1 - France			0,7	0,5	0,5								1,7	6,9
3 - Pays-Bas	2 364,6	5 478,9	4 359,2	3 242,0	1 613,2	6 745,4	3 379,9	1 252,3	500,0				28 935,5	42 895,0
4 - Allemagne	299,5	178,1	531,1	256,9	201,9	133,1	331,4	267,5	542,1				2 741,6	6 537,1
5 - Italie	4,0	12,2			6,1	4,7			6,1				33,1	53,4
6 - Royaume-Uni	3,3		252,0	4,4	3,6	0,4	0,5	35,0	22,0				321,2	172,5
8 - Danemark	73,0		11,5	11,5	19,2		5,8	15,4	16,3				152,7	57,6
10 - Portugal						3,4							3,4	
11 - Espagne	50,1		50,1										100,2	
17 - Belgique	525,3	361,2	223,2	77,4	224,2	344,1	271,5	231,4	203,4				2 461,7	5 231,4
30 - Suède	0,7	7,5	9,0	8,3	8,0	7,4	15,4	20,2					76,5	64,4
Total UE (15)	3 320,5	6 037,9	5 436,8	3 601,0	2 076,7	7 238,5	4 004,5	1 821,8	1 289,9	0,0	0,0	0,0	34 827,6	55 018,3
TOTAL UE (15) + entrants	3 320,5	6 037,9	5 436,8	3 601,0	2 076,7	7 238,5	4 004,5	1 821,8	1 289,9	0,0	0,0	0,0	34 827,6	55 018,3
52 - Turquie													0,0	51,1
400 - Etats-unis d'amérique									15 735,2				15 735,2	
404 - Canada									12 036,5				12 036,5	
647 - Emirats arabes unis	6 976,9					6 000,0	5 837,8						18 814,7	68 043,5
Total pays tiers	6 976,9	0,0	0,0	0,0	0,0	6 000,0	5 837,8	0,0	27 771,7	0,0	0,0	0,0	46 586,4	68 094,6
TOTAL futurs entrants + pays tiers	6 976,9	0,0	0,0	0,0	0,0	6 000,0	5 837,8	0,0	27 771,7	0,0	0,0	0,0	46 586,4	68 094,6
TOTAL général	10 297,4	6 037,9	5 436,8	3 601,0	2 076,7	13 238,5	9 842,3	1 821,8	29 061,6	0,0	0,0	0,0	81 414,0	123 112,9

Huile raffinée de colza

Campagne : 2010 2011

Exportation : Huile raffinée de colza (Volume : en tonnes)

	Juillet	Août	Septembre	Octobre	Novembre	Décembre	Janvier	Février	Mars	Avril	Mai	Juin	Cumul	Cumul N-1
3 - Pays-Bas		25,0		184,4	203,0	211,0	152,5	48,8	11 400,0				12 247,7	117,6
4 - Allemagne	44,6	64,4	66,3	104,0	950,2	439,3	4 096,7	5 394,2	2 832,8				14 002,5	10 014,4
5 - Italie	131,3	61,4	138,5	111,1	90,2	70,9	71,2	110,2	624,5				1 409,3	1 213,7
6 - Royaume-Uni	606,1	662,5	4 599,0	2 678,8	2 899,1	2 672,5	2 244,7	2 875,7	2 900,6				22 139,0	16 255,3
7 - Irlande	42,0	195,1	86,1	26,4	37,7	84,5	27,4	45,4	38,5				583,1	34,2
8 - Danemark	505,4	532,2	580,5	493,6	391,0	429,9	459,6	410,6	650,8				4 453,6	3 909,3
9 - Grèce	3,2			2,6	0,4		0,8		0,4				7,4	13,6
10 - Portugal	24,3	50,1	52,3	3 051,0	68,4	54,6	5 500,0	60,7	25,0				8 886,4	373,8
11 - Espagne	159,5	259,4	311,3	384,2	607,9	3 496,1	473,4	534,9	605,1				6 831,6	5 207,6
17 - Belgique	139,6	180,3	239,8	242,4	3 362,4	376,2	324,7	324,9	443,4				5 633,6	3 228,4
18 - Luxembourg	0,3	2,0	0,6	0,5	0,5	1,3	0,9	1,7	3,2				11,0	9,1
30 - Suède					0,2								0,2	
32 - Finlande													0,0	0,8
38 - Autriche	0,1		0,5				0,3						0,9	5,5
46 - Malte	15,5	7,5	30,0	47,3	23,8	18,9	14,2	30,2	41,4				228,8	100,0
54 - Lettonie						5,8							5,8	
55 - Lituanie						0,1							0,1	0,1
60 - Pologne			1,7	2,4	2,3	0,7	0,1	0,2	5,2				12,6	7,5
61 - République Tchèque	51,6	66,5	65,8	43,9	44,6	43,8	21,8	85,5	115,9				539,4	239,7
63 - Slovaquie	0,2			0,2					1,0				1,4	
64 - Hongrie					0,1								0,1	1,3
66 - Roumanie		0,2	1,7		1,7	0,2	0,1	0,1	0,7				4,7	0,2
68 - Bulgarie				0,8		0,4		0,9	3,9				6,0	
91 - Slovaquie								2,0	1,6				3,6	
600 - Chypre					1 020,0		0,1	1 002,5					2 022,5	1 237,7
TOTAL UE (15)	1 723,6	2 106,6	6 174,1	7 373,6	9 713,5	7 906,2	13 388,5	10 928,5	19 694,0	0,0	0,0	0,0	79 008,6	41 969,8
TOTAL UE (15) + entrants	1 723,6	2 106,6	6 174,1	7 373,6	9 713,5	7 906,2	13 388,5	10 928,5	19 694,0	0,0	0,0	0,0	79 008,6	41 969,8
24 - Islande	17,6	41,3	17,7	46,4	13,5	42,6		21,7	23,4				224,2	152,7
28 - Norvège	218,6	174,9	162,6	174,9	108,2	194,5	195,4	128,0	303,6				1 660,7	1 250,9
39 - Suisse	24,3		14,4	15,7	20,9	13,7	7,7	30,4	10,0				137,1	154,3
43 - Andorre													0,0	25,0
80 - Turkménistan													0,0	0,5
92 - Croatie								0,8					0,8	
93 - Bosnie et Herzégovine									1,1				1,1	
204 - Maroc				0,3		22,0							22,3	22,0
208 - Algérie													0,0	0,9
212 - Tunisie						0,9							0,9	
228 - Mauritanie									0,1				0,1	
232 - Mali									1,0				1,0	6,7
236 - Burkina-Faso	0,1			7,5	0,1		1,7	0,5	5,4				15,3	13,2
240 - Niger		0,2					0,1		0,7				1,0	
248 - Sénégal		0,7	0,7	1,1			1,7	12,0					16,2	5,5
260 - Guinée					0,1								0,1	
272 - Côte-d'Ivoire		2,9	1,5		0,7	0,7		1,2					7,0	16,7
276 - Ghana				0,3	0,1	0,1			0,3				0,8	103,6
280 - Togo	0,1	0,7			0,3				0,8				1,9	44,9
284 - Bénin			0,1	0,1				0,7	0,2				1,1	46,8
302 - Cameroun		3,6		0,7	4,2	1,0	0,1	2,2	0,5				12,3	3,6
306 - République Centrafricaine	0,1							0,4					0,5	
310 - Guinée équatoriale		0,1	0,2					0,2					0,5	0,6
314 - Gabon	2,3	1,4	1,6	1,3	0,4	2,2	1,5	0,3	1,5				12,5	33,1
318 - Congo république	1,3	0,9				1,5	1,0		0,2				4,9	1,4
338 - Djibouti	0,3					0,3		0,2	0,1				0,9	0,6
355 - Seychelles et dépendances	0,2				0,2				0,1				0,5	
370 - Madagascar	0,2		0,2			0,2		0,3	3,6				4,5	
373 - Maurice					0,2		0,1						0,3	0,2
377 - Mayotte													0,0	
388 - Afrique du sud	4,5	10,4	4,5	4,5		8,9							32,8	27,7
404 - Canada							0,8						0,8	0,5
412 - Mexique		0,3											0,3	0,2
452 - Haïti													0,0	
456 - République dominicaine						0,3			0,1				0,4	
478 - Antilles néerlandaises						0,7							0,7	
483 - Serbie								4,1					4,1	
604 - Liban	0,1	44,0	0,1	48,7	41,5	50,2	77,3		29,0				290,9	244,3
624 - Israël	27,7			27,8					27,8				125,0	83,4
632 - Arabie saoudite	4,4	6,6			12,6								23,6	23,5
636 - Koweït	5,0	2,5		5,0	5,0				9,9				27,4	10,4
640 - Bahreïn		13,4	1,0	1,0				5,1	3,2				23,7	37,9
644 - Qatar				3,6		4,7							8,3	5,9
647 - Emirats arabes unis	11,0	29,9	13,7		4,1	39,4		97,7	26,1				221,9	247,1
664 - Inde													0,0	2,7
690 - Viet-Nam													0,0	3,0
701 - Malaisie													0,0	0,1
720 - Chine (république populaire)		2,9	13,7										16,6	
728 - Corée du sud			0,1	28,4	134,4			0,4					163,3	50,7
732 - Japon							0,1						0,1	
809 - Nouvelle-Calédonie et dépendances	0,7		0,1				0,2		0,2				1,2	8,3
811 - Iles Wallis et Futuna													0,0	
816 - Vanuatu									0,2				0,2	
822 - Polynésie française	14,4		28,6	14,8	22,9	28,0	24,1	37,8	50,3				220,9	92,9
Total pays tiers	332,9	336,7	260,8	382,1	411,1	411,9	312,4	343,4	499,4	0,0	0,0	0,0	3 290,7	2 721,8
TOTAL futurs entrants + pays tiers	332,9	336,7	260,8	382,1	411,1	411,9	312,4	343,4	499,4	0,0	0,0	0,0	3 290,7	2 721,8
TOTAL général	2 056,5	2 443,3	6 434,9	7 755,7	10 124,6	8 318,1	13 700,9	11 271,9	20 193,4	0,0	0,0	0,0	82 299,3	44 691,6

Huile raffinée de colza

Campagne : 2010 2011

Importation : Huile raffinée de colza (Volume : en tonnes)

	Juillet	Août	Septembre	Octobre	Novembre	Décembre	Janvier	Février	Mars	Avril	Mai	Juin	Cumul	Cumul N-1
1 - France	123,2	30,5	10,9	15,0	24,1	23,5	9,7	11,3	16,2				264,4	163,2
3 - Pays-Bas	1 064,1	641,9	1 146,9	421,5	688,0	589,0	751,3	430,3	591,3				6 324,3	64 334,1
4 - Allemagne	2 535,8	3 043,7	3 197,2	3 187,4	1 720,0	1 931,2	2 216,1	2 711,2	2 391,8				22 934,4	38 212,9
5 - Italie	61,0	66,3	9,0	13,5	29,2	2,8	44,9	6,5	9,2				242,4	118,0
6 - Royaume-Uni	1 035,2	1 088,0	895,5	1 004,4	1 000,5	981,8	885,0	861,7	974,8				8 726,9	8 776,6
8 - Danemark							0,4						0,4	
11 - Espagne	375,6	127,9	116,7	95,6	53,3	67,2	57,0	123,5	154,9				1 171,7	1 021,4
17 - Belgique	3 970,4	3 813,1	3 820,8	14 466,4	3 873,2	3 242,0	3 919,0	4 361,7	5 352,8				46 819,4	30 687,0
30 - Suède	0,9	2,0	1,9	4,0	1,8	2,1	2,9	1,5	3,6				20,7	14,0
Total UE (15)	9 166,2	8 813,4	9 198,9	19 207,8	7 390,1	6 839,6	7 886,3	8 507,7	9 494,6	0,0	0,0	0,0	86 504,6	143 327,2
TOTAL UE (15) + entrants	9 166,2	8 813,4	9 198,9	19 207,8	7 390,1	6 839,6	7 886,3	8 507,7	9 494,6	0,0	0,0	0,0	86 504,6	143 327,2
39 - Suisse	24,7	0,1	0,2	0,1	0,1	0,1	0,3		0,1				25,7	5,3
70 - Albanie													0,0	
75 - Russie								0,5					0,5	5 115,1
400 - Etats-unis d'amérique			0,1										0,1	0,5
624 - Israël													0,0	0,2
660 - Afghanistan							2,2						2,2	
664 - Inde													0,0	6,3
Total pays tiers	24,7	0,1	0,3	0,1	0,1	0,1	2,5	0,5	0,1	0,0	0,0	0,0	28,5	5 127,4
TOTAL futurs entrants + pays tiers	24,7	0,1	0,3	0,1	0,1	0,1	2,5	0,5	0,1	0,0	0,0	0,0	28,5	5 127,4
TOTAL général	9 190,9	8 813,5	9 199,2	19 207,9	7 390,2	6 839,7	7 888,8	8 508,2	9 494,7	0,0	0,0	0,0	86 533,1	148 454,6

Huile brute de tournesol

Campagne : 2010 2011

Exportation : Huile brute de tournesol (Volume : en tonnes)

	Juillet	Août	Septembre	Octobre	Novembre	Décembre	Janvier	Février	Mars	Avril	Mai	Juin	Cumul	Cumul N-1
3 - Pays-Bas	30,9		1 745,6	1 761,5	4 584,6	6 194,1	1 759,6	3 592,2	6 279,7				25 948,2	25 386,4
4 - Allemagne	1 305,0	446,6	1 069,3	129,5	712,4	279,1	1 526,2	1 004,8	1 261,1				7 734,0	6 354,7
5 - Italie	0,9		25,0	401,0	0,2	0,1	52,2	506,5	0,6				986,5	10 572,2
6 - Royaume-Uni	5 404,0	6 936,2	22,3	1 352,0	8 009,4	3 711,4	8 501,2	6 029,1	3 504,1				43 469,7	37 242,0
7 - Irlande	0,7		0,8	1,0	0,5	0,7	1,1	0,5	0,6				5,9	5,5
8 - Danemark	50,8	98,8	99,3	53,3	1,6	50,1	101,9		52,2				508,0	2 339,5
9 - Grèce				0,1		1,8			0,1				2,0	0,3
10 - Portugal	0,2	51,0	100,6	0,2	0,1	0,3	1,1	1,2	0,3				155,0	15 269,1
11 - Espagne	2 415,2	1 222,4	6 660,0	1 621,2	489,1	166,5	506,7	2 538,0	1 588,1				17 207,2	12 144,5
17 - Belgique	9 294,4	7 386,7	2 093,5	4 557,8	8 098,3	6 367,5	4 029,1	6 032,8	9 914,5				57 774,6	8 612,2
18 - Luxembourg	1,7	1,7	1,2	0,7	1,8	1,7	0,5	0,5	0,4				10,2	12,4
30 - Suède	1 203,5	1 202,7	1 201,5	1 049,5		1 101,0	1 102,9	1 000,1	1 006,0				8 867,2	6 517,4
32 - Finlande	2,4	1,2	3 148,4	0,7		0,8		0,7					3 154,2	2,2
46 - Malte													0,0	30,0
60 - Pologne	0,6	0,6	0,8	0,6	0,3	0,2	1,5	0,4	0,6				5,6	4,7
61 - République Tchèque	0,3	1,2	0,4	0,2		0,3	0,3	0,3	1,5				4,5	6,3
66 - Roumanie		1,2		0,5	0,4								2,1	
91 - Slovénie	0,6	0,6	4,4	0,4	0,6	1,2	0,4	1,2	0,6				10,0	13,6
600 - Chypre	4,8								5,5				10,3	3,2
Total UE (15)	19 716,0	17 350,9	16 173,1	10 930,2	21 899,3	17 876,8	17 584,7	20 708,3	23 615,9	0,0	0,0	0,0	165 855,2	124 516,2
TOTAL UE (15) + entrants	19 716,0	17 350,9	16 173,1	10 930,2	21 899,3	17 876,8	17 584,7	20 708,3	23 615,9	0,0	0,0	0,0	165 855,2	124 516,2
0 - Kosovo									0,7				0,7	
39 - Suisse	337,8	149,8		0,9		1 002,5	49,8	683,2	606,2				2 830,2	1 366,1
76 - Géorgie													0,0	
96 - Macédoine	1,1	2,1	1,2	1,9	1,6	1,4	1,4	1,4	0,7				12,8	8,9
204 - Maroc								0,3	0,9				1,2	
212 - Tunisie													0,0	687,0
240 - Niger													0,0	2,9
272 - Côte-d'Ivoire													0,0	2,1
280 - Togo		3,1											3,1	
284 - Bénin		1,6											1,6	
302 - Cameroun		1,6											1,6	
314 - Gabon													0,0	26,3
318 - Congo républicain													0,0	4,5
370 - Madagascar													0,0	0,2
377 - Mayotte	16,6	15,8											32,4	32,0
400 - Etats-unis d'Amérique													0,0	2,5
508 - Brésil									0,2				0,2	
604 - Liban													0,0	
632 - Arabie saoudite					0,3				0,4				0,7	0,5
640 - Bahreïn													0,0	0,5
728 - Corée du sud							0,3	0,8	0,4				1,5	
732 - Japon								64,9					64,9	0,3
809 - Nouvelle-Calédonie et dépendances		22,1	12,8			45,8		64,9	16,4				162,0	39,4
811 - Iles Wallis et Futuna													0,0	0,1
816 - Vanuatu													0,0	0,1
822 - Polynésie française													0,0	33,4
Total pays tiers	355,5	196,1	14,0	2,8	1,9	1 049,7	51,5	815,5	625,9	0,0	0,0	0,0	3 112,9	2 206,8
TOTAL futurs entrants + pays tiers	355,5	196,1	14,0	2,8	1,9	1 049,7	51,5	815,5	625,9	0,0	0,0	0,0	3 112,9	2 206,8
TOTAL général	20 071,5	17 547,0	16 187,1	10 933,0	21 901,2	18 926,5	17 636,2	21 523,8	24 241,8	0,0	0,0	0,0	168 968,1	126 723,0

Huile brute de tournesol

Campagne : 2010 2011

Importation : Huile brute de tournesol (Volume : en tonnes)

	Juillet	Août	Septembre	Octobre	Novembre	Décembre	Janvier	Février	Mars	Avril	Mai	Juin	Cumul	Cumul N-1
1 - France			30,7	222,6	199,7	153,6	114,1	66,8	90,8				878,3	4,4
3 - Pays-Bas	115,7	4,9	70,1	46,4	4,7	4,4	52,2	3,6	30,2				332,2	4 661,2
4 - Allemagne	0,2	30,6	34,2	60,0	19,1	1 031,5	4,3	4,4	45,3				1 229,6	528,3
5 - Italie	1 625,8	67,9	380,0	754,2	246,8	1 405,0	731,5	188,0	635,1				6 034,3	7 889,2
6 - Royaume-Uni		106,2		24,2	21,8	0,7	3,8		65,6				222,3	240,3
9 - Grèce	0,4				3,7								4,1	14,4
10 - Portugal	2,5	12,8	3,0	2,2	5,6	0,2	8,7	7,4	2,3				44,7	44,4
11 - Espagne	918,2	893,4	152,4	56,7	653,0	546,1	838,7	323,1	461,4				4 843,0	2 146,8
17 - Belgique	488,7	383,8	298,5	371,9	163,9	178,3	325,1	175,3	200,8				2 586,3	6 194,1
30 - Suède		4,0											4,0	
38 - Autriche			1,8										1,8	4,5
60 - Pologne													0,0	0,7
Total UE (15)	3 151,5	1 503,6	970,7	1 538,2	1 318,3	3 319,8	2 078,4	768,6	1 531,5	0,0	0,0	0,0	16 180,6	21 728,3
TOTAL UE (15) + entrants	3 151,5	1 503,6	970,7	1 538,2	1 318,3	3 319,8	2 078,4	768,6	1 531,5	0,0	0,0	0,0	16 180,6	21 728,3
39 - Suisse													0,0	
52 - Turquie	0,1				0,2	0,4							0,7	0,1
72 - Ukraine		14 493,5			87,8	12 000,0							26 581,3	90 399,9
75 - Russie													0,0	2 746,7
204 - Maroc					0,4								0,4	
400 - Etats-unis d'amérique		0,4			1,5				0,4				2,3	
492 - Surinam													0,0	
528 - Argentine	1 700,0		2 291,6		1 125,0			1 200,0					6 316,6	16 210,2
624 - Israël													0,0	1,8
Total pays tiers	1 700,1	14 493,9	2 291,6	0,0	1 214,9	12 000,4	0,0	1 200,0	0,4	0,0	0,0	0,0	32 901,3	109 358,7
TOTAL futurs entrants + pays tiers	1 700,1	14 493,9	2 291,6	0,0	1 214,9	12 000,4	0,0	1 200,0	0,4	0,0	0,0	0,0	32 901,3	109 358,7
TOTAL général	4 851,6	15 997,5	3 262,3	1 538,2	2 533,2	15 320,2	2 078,4	1 968,6	1 531,9	0,0	0,0	0,0	49 081,9	131 087,0

Huile raffinée de tournesol

Campagne : 2010 2011

Exportation : Huile raffinée de tournesol (Volume : en tonnes)

	Juillet	Août	Septembre	Octobre	Novembre	Décembre	Janvier	Février	Mars	Avril	Mai	Juin	Cumul	Cumul N-1
3 - Pays-Bas	1 435,7	1 135,7	4 436,9	721,0	2 980,6	1 007,9	1 779,5	1 220,6	1 207,8				15 925,7	42 107,7
4 - Allemagne	2 308,4	2 644,7	3 282,6	2 965,1	3 040,3	2 528,1	1 668,5	1 296,6	1 743,1				21 477,4	16 847,9
5 - Italie	1 386,3	1 422,2	1 322,6	1 864,8	715,5	121,5	319,1	152,4	305,1				7 609,5	7 593,1
6 - Royaume-Uni	4 076,9	4 288,1	3 925,9	4 645,7	3 306,6	2 925,4	3 591,6	3 327,8	4 269,6				34 356,6	32 638,0
7 - Irlande	72,7	303,2	113,2	104,5	69,8	190,7	89,5	101,9	104,2				1 148,7	458,2
8 - Danemark	179,7	168,2	165,5	142,2	7,3	178,3	147,0	210,4	153,1				1 468,6	1 440,5
9 - Grèce	2,7	0,9	18,7	0,9	7,9	11,3	1,8	1,8	0,9				46,3	1,8
10 - Portugal	21,4	65,9	0,1	65,6	0,3	34,5	42,2	0,3	0,1				230,4	424,4
11 - Espagne	1 270,6	778,3	1 454,9	457,1	282,9	463,5	328,5	452,0	476,9				5 964,7	11 863,2
17 - Belgique	4 087,0	2 494,8	5 281,9	3 508,4	3 129,5	2 485,8	2 722,3	2 527,6	3 818,6				30 055,9	36 326,3
18 - Luxembourg	2,1	10,6	8,5	10,4	7,3	11,3	8,4	15,7	8,7				83,6	60,9
30 - Suède					223,9	148,9							372,8	500,0
32 - Finlande				0,1	0,4				0,3				0,8	0,5
38 - Autriche	47,4	174,5	194,3	123,0	474,2	364,5	123,9	199,7	128,6				1 830,1	710,6
46 - Malte		17,2	35,3		28,6	36,6	39,7	29,8	91,8				279,0	277,0
54 - Lettonie					0,4				1,0				5,4	6,3
55 - Lituanie				0,1		0,2			0,8				1,1	7,0
60 - Pologne	0,1			4,0	4,7	0,4	2,5	2,3	1,9				15,9	37,5
61 - République Tchèque	0,7		1,1			0,8	0,1	0,5	0,6				3,8	5,7
64 - Hongrie		0,6											0,6	2,0
66 - Roumanie													0,0	1,4
91 - Slovaquie	0,1	1,0		0,1	0,5	0,1		2,2	0,4				4,4	2,3
600 - Chypre	85,7	45,7	59,8	44,9	71,3	116,7		13,2	44,5				481,8	740,2
Total UE (15)	14 977,5	13 551,6	20 301,3	14 657,9	14 461,6	10 637,8	10 863,6	9 554,8	12 357,0	0,0	0,0	0,0	121 363,1	152 052,8
TOTAL UE (15) + entrants	14 977,5	13 551,6	20 301,3	14 657,9	14 461,6	10 637,8	10 863,6	9 554,8	12 357,0	0,0	0,0	0,0	121 363,1	152 052,8
24 - Islande	5,0	5,1	4,1		9,1	3,8							41,2	90,1
28 - Norvège	64,9	43,4	43,4		43,2		43,1	108,3	21,6				411,2	367,4
39 - Suisse	269,5	153,5	242,5	150,2	147,1	149,1	340,8	196,0	459,3				2 107,8	1 536,5
78 - Géorgie								2,0					2,0	
204 - Maroc		20,7											20,7	
212 - Tunisie			4,6						5,5				10,1	1 590,0
216 - Libye													0,0	1 500,0
220 - Egypte		49,5				14,3							63,8	182,3
228 - Mauritanie	0,1	0,4	0,1						0,3				0,9	37,7
232 - Mali									9,4				9,4	
236 - Burkina-Faso	0,1		0,1	11,3	0,1		11,8	1,1	16,8				41,3	20,7
240 - Niger	21,2	0,3			2,2		0,3		3,7				27,7	4,2
244 - Tchad			0,9										0,9	
248 - Sénégal		4,8	0,1				5,7	0,3					10,9	53,6
260 - Guinée								0,3					0,3	
272 - Côte-d'Ivoire	25,9	16,7	26,6		31,1	43,7	27,3	4,9	43,0				219,2	238,6
276 - Ghana		3,2		2,6		4,5	5,6	3,5	5,6				25,1	15,2
280 - Togo	0,2	1,1	1,5		3,6	19,5	1,2		3,6				30,7	22,7
284 - Bénin	0,2	0,6	22,2	0,8	1,0	1,0	0,6	1,1	0,6				28,1	7,6
302 - Cameroun		9,3	2,7	18,1	11,7	3,9	7,0	6,3	0,2				59,2	55,5
306 - République Centrafricaine		0,6					0,9						1,5	
310 - Guinée équatoriale		0,5	0,9		0,1		1,0	1,1					4,4	3,7
314 - Gabon		22,2	59,7	31,6	13,9	2,4	63,2	44,9	16,6	53,3			309,8	182,9
318 - Congo république		5,8	12,7	0,2		2,9	7,5	21,4		0,4			50,9	36,5
338 - Djibouti		8,3					8,6	12,3	0,1	0,2			29,5	33,9
355 - Seychelles et dépendances		2,0					0,8						2,0	
370 - Madagascar		0,6	0,3					34,3	0,4				36,2	14,6
373 - Maurice		0,2			0,2	0,2							0,6	0,2
375 - Comores		0,1			0,1			5,2	0,1				5,5	0,7
377 - Mayotte		32,6	16,0	0,3	17,8		16,0		0,6	0,6			83,9	52,1
388 - Afrique du sud					0,1								0,1	
400 - Etats-unis d'Amérique		106,2	102,6	0,1	31,5	1,2	7,4	940,0	7,9				1 196,9	1 298,4
404 - Canada		2,4	0,1		3,4	9,0	3,2	7,8	0,1				26,0	4,8
408 - Saint-Pierre et Miquelon				3,6			0,5	0,8	3,5				8,4	5,2
452 - Haiti							17,6						17,6	
456 - République dominicaine					0,2				0,1				0,3	
478 - Antilles néerlandaises		1,0				3,8		0,7	2,3				9,3	5,0
604 - Liban	44,2	29,9	19,9	98,4	29,8	58,3	133,8	44,9	73,1				532,3	830,5
608 - Syrie						29,9							29,9	59,8
624 - Israël	15,0	15,0				15,0							45,0	46,5
628 - Jordanie				13,2					9,9				23,1	13,2
632 - Arabie saoudite	37,7	21,4	54,1	69,8	26,5	134,6							344,1	412,8
636 - Koweït	9,5	40,1		37,8					18,4				143,8	150,4
640 - Bahreïn		15,0	12,9	28,5		14,7		8,7	54,4				134,2	146,4
644 - Qatar		3,3		7,4		6,4							17,1	10,6
647 - Emirats arabes unis	46,6	3,3			22,8	4,0	43,2	116,9	28,1				264,9	565,0
649 - Oman	13,8					14,4			13,8				42,0	14,4
660 - Afghanistan		0,3		1,6									1,9	
690 - Viet-Nam			0,7										0,7	3,0
700 - Indonésie													0,0	
701 - Malaisie	584,4					0,3	147,6	153,3					885,6	169,7
706 - Singapour						430,7	431,0	308,6					1 170,3	643,2
720 - Chine (république populaire)													0,0	
728 - Corée du sud	1,1		0,2		94,8	20,7			0,9				117,7	63,6
732 - Japon	142,2	61,2	141,7	69,0	60,8	7,9	46,5	129,8	101,8				760,9	775,9
736 - Taïwan			0,9			1,2			0,8				2,9	
740 - Hong-kong				206,7	203,7				0,5				410,9	
800 - Australie		40,9							40,9				40,9	
809 - Nouvelle-Calédonie et dépendances		92,0	148,0	95,3	28,0	89,6	11,9	18,1	123,2	101,5			707,6	787,2
811 - Iles Wallis et Futuna			16,0	14,5	0,1	0,1							30,7	32,7
816 - Vanuatu				2,2				0,2	44,2				46,6	3,0
822 - Polynésie française		69,8	82,1	79,3	94,7	20,0	27,0	103,5	40,2				621,6	1 017,0
952 - Pays non déterminés échanges extra						0,1							0,1	
Total pays tiers	1 560,7	925,1	905,7	937,0	878,2	1 128,2	1 470,7	2 323,4	1 126,0	0,0	0,0	0,0	11 255,0	12 925,5
TOTAL futurs entrants + pays tiers	1 560,7	925,1	905,7	937,0	878,2	1 128,2	1 470,7	2 323,4	1 126,0	0,0	0,0	0,0	11 255,0	12 925,5
TOTAL général	16 538,2	14 476,7	21 207,0	15 594,9	15 339,8	11 766,0	12 334,3	11 878,2	13 483,0	0,0	0,0	0,0	132 618,1	164 978,3

Huile raffinée de tournesol

Campagne : 2010 2011

Importation : Huile raffinée de tournesol (Volume : en tonnes)

	Juillet	Août	Septembre	Octobre	Novembre	Décembre	Janvier	Février	Mars	Avril	Mai	Juin	Cumul	Cumul N-1
1 - France	205,4	249,9	255,5	805,6	510,5	530,6	1 494,3	587,1	275,7				4 914,6	3 358,9
3 - Pays-Bas	709,5	383,4	710,6	362,6	1 039,0	1 315,6	855,3	1 058,5	1 609,8				8 044,3	2 815,4
4 - Allemagne	42,1	14,2	43,6	442,9	10,5	50,8	83,1	340,2	513,2				1 540,6	528,3
5 - Italie	31,2	3,5	37,7	6,7	18,5	38,2	66,2	18,5	9,8				230,3	332,5
6 - Royaume-Uni	0,6	1,4	1,2	0,7	1,3	0,2	7,3		15,5				28,2	28,5
8 - Danemark													0,0	220,8
10 - Portugal		1,9	4,7	1,0	1,9								9,5	18,2
11 - Espagne	463,6	1 137,0	869,1	572,9	417,4	655,8	725,6	559,8	526,5				5 927,7	4 973,4
17 - Belgique	2 981,3	3 033,1	2 734,2	2 786,9	2 775,3	2 945,3	2 827,0	2 912,5	3 823,6				26 819,2	31 381,2
18 - Luxembourg		0,5	0,3	0,3	0,3	0,4							1,8	1,3
30 - Suède													0,0	0,5
38 - Autriche													0,0	0,0
60 - Pologne							0,7						0,7	0,0
68 - Bulgarie													0,0	12,7
Total UE (15)	4 433,7	4 824,9	4 656,9	4 979,6	4 774,7	5 536,9	6 059,5	5 476,6	6 774,1	0,0	0,0	0,0	47 516,9	43 671,7
TOTAL UE (15) + entrants	4 433,7	4 824,9	4 656,9	4 979,6	4 774,7	5 536,9	6 059,5	5 476,6	6 774,1	0,0	0,0	0,0	47 516,9	43 671,7
39 - Suisse			0,2				0,3	0,3					0,8	0,0
52 - Turquie					1,9								1,9	84,2
72 - Ukraine	1,7												1,7	0,0
75 - Russie							13,4						13,4	0,0
208 - Algérie						13,1	28,5						41,6	0,0
373 - Maurice													0,0	0,0
400 - Etats-unis d'amérique	0,1	0,3	0,2	0,1	0,3	0,1	0,1	0,2	0,4				1,8	23,9
404 - Canada													0,0	0,0
500 - Equateur													0,0	40,9
528 - Argentine													0,0	0,4
604 - Liban													0,0	0,6
664 - Inde	0,1												0,1	0,0
952 - Pays non déterminés échanges extra													0,0	11,4
Total pays tiers	1,9	0,3	0,4	0,1	2,2	13,2	42,3	0,5	0,4	0,0	0,0	0,0	61,3	161,4
TOTAL futurs entrants + pays tiers	1,9	0,3	0,4	0,1	2,2	13,2	42,3	0,5	0,4	0,0	0,0	0,0	61,3	161,4
TOTAL général	4 435,6	4 825,2	4 657,3	4 979,7	4 776,9	5 550,1	6 101,8	5 477,1	6 774,5	0,0	0,0	0,0	47 578,2	43 833,1

Huile brute de soja

Campagne : 2010 2011

Exportation : Huile brute de soja (Volume : en tonnes)

	Juillet	Août	Septembre	Octobre	Novembre	Décembre	Janvier	Février	Mars	Avril	Mai	Juin	Cumul	Cumul N-1
3 - Pays-Bas			25,2		3 682,9		3 000,0						6 708,1	
4 - Allemagne			0,4	0,4	0,9		3 000,0	0,4	504,5				3 506,6	3,2
5 - Italie	14,8	0,4				0,3		2 304,1					2 319,6	0,1
6 - Royaume-Uni		1 200,0	3 000,5		3 000,0			2 000,0	1 500,0				10 700,5	0,5
7 - Irlande	0,2			0,1									0,3	0,3
9 - Grèce									0,1				0,1	0,3
10 - Portugal	0,1		0,9		0,2	0,1	0,5		0,1				1,9	1,4
11 - Espagne	28,5		205,8	26,2	55,9	3 060,1	1,6	30,6	78,3				3 487,0	7 417,9
17 - Belgique	0,5		1,0	0,7	0,1	0,5	0,2	0,5	0,5				4,0	6,8
32 - Finlande								0,6					0,6	0,4
53 - Estonie			2,6	3,0				2,2	3,0				10,8	4,5
60 - Pologne													0,0	24,0
61 - République Tchèque	0,4		0,4	0,1		0,2	0,3	0,4	0,1				1,9	1,6
64 - Hongrie					0,1			0,3					0,4	0,6
600 - Chypre	6,1				12,3	48,2			5,5				72,1	11,9
Total UE (15)	50,6	1 200,4	3 236,8	30,5	6 752,4	3 109,4	6 002,6	4 339,1	2 092,1	0,0	0,0	0,0	26 813,9	7 473,5
TOTAL UE (15) + entrants	50,6	1 200,4	3 236,8	30,5	6 752,4	3 109,4	6 002,6	4 339,1	2 092,1	0,0	0,0	0,0	26 813,9	7 473,5
39 - Suisse			50,1	76,6	101,6		48,8		68,1				345,2	50,3
208 - Algérie									6 000,0				6 000,0	3 000,0
248 - Sénégal													0,0	
272 - Côte-d'Ivoire													0,0	0,6
404 - Canada													0,0	
483 - Serbie													0,0	1,0
706 - Singapour					0,2								0,2	
720 - Chine (république populaire)													0,0	
822 - Polynésie française													0,0	5,9
Total pays tiers	0,0	0,0	50,1	76,6	101,8	0,0	48,8	0,0	6 068,1	0,0	0,0	0,0	6 345,4	3 057,8
TOTAL futurs entrants + pays tiers	0,0	0,0	50,1	76,6	101,8	0,0	48,8	0,0	6 068,1	0,0	0,0	0,0	6 345,4	3 057,8
TOTAL général	50,6	1 200,4	3 286,9	107,1	6 854,2	3 109,4	6 051,4	4 339,1	8 160,2	0,0	0,0	0,0	33 159,3	10 531,3

Huile brute de soja

Campagne : 2010 2011

Importation : Huile brute de soja (Volume : en tonnes)

	Juillet	Août	Septembre	Octobre	Novembre	Décembre	Janvier	Février	Mars	Avril	Mai	Juin	Cumul	Cumul N-1
1 - France									24,7				24,7	
3 - Pays-Bas	1 691,5	4 681,7	1 670,2	2 211,7	963,3	958,5	787,7	973,5	14 029,4				27 967,5	42 260,2
4 - Allemagne	46,8				24,4	167,1	47,8	97,4	48,2				431,7	392,2
5 - Italie	428,4	302,7	1 280,8	155,3		577,9	550,2	1 131,3	1 059,5				5 486,1	6 760,2
6 - Royaume-Uni	15,8			16,1	1,5	15,5		14,1					63,0	70,5
11 - Espagne	418,2	9 508,8	679,3	391,1	267,1	372,3	276,1	140,3	137,3				12 190,5	6 567,8
17 - Belgique	144,6	911,5	248,6	833,7	454,9	96,7	528,0	180,8	86,1				3 484,9	3 647,4
18 - Luxembourg	11,5	1,1	34,9	31,0	26,7	11,5			39,1				155,8	
Total UE (15)	2 756,8	15 405,8	3 913,8	3 638,9	1 737,9	2 199,5	2 189,8	2 537,4	15 424,3	0,0	0,0	0,0	49 804,2	59 698,3
TOTAL UE (15) + entrants	2 756,8	15 405,8	3 913,8	3 638,9	1 737,9	2 199,5	2 189,8	2 537,4	15 424,3	0,0	0,0	0,0	49 804,2	59 698,3
28 - Norvège								2 001,5					2 001,5	1 009,3
75 - Russie	3 002,6			5 919,2									8 921,8	
208 - Algérie													0,0	
400 - Etats-unis d'amérique									4,6				4,6	
412 - Mexique													0,0	
508 - Brésil									15 950,3				15 950,3	20 143,4
520 - Paraguay			4 461,0										4 461,0	
528 - Argentine		14 498,9	31 488,7	22 945,6	24 954,0	12 360,0	18 310,3	10 000,0	5 851,2				140 408,7	3 022,5
690 - Viet-Nam													0,0	
Total pays tiers	3 002,6	14 498,9	35 949,7	28 864,8	24 954,0	12 360,0	18 310,3	12 001,5	21 806,1	0,0	0,0	0,0	171 747,9	24 175,2
TOTAL futurs entrants + pays tiers	3 002,6	14 498,9	35 949,7	28 864,8	24 954,0	12 360,0	18 310,3	12 001,5	21 806,1	0,0	0,0	0,0	171 747,9	24 175,2
TOTAL général	5 759,4	29 904,7	39 863,5	32 503,7	26 691,9	14 559,5	20 500,1	14 538,9	37 230,4	0,0	0,0	0,0	221 552,1	83 873,5

Huile raffinée de soja

Campagne : 2010 2011

Exportation : Huile raffinée de soja (Volume : en tonnes)

	Juillet	Août	Septembre	Octobre	Novembre	Décembre	Janvier	Février	Mars	Avril	Mai	Juin	Cumul	Cumul N-1
3 - Pays-Bas	137,9		1,7	0,2									139,8	15,3
4 - Allemagne	45,4	27,7	36,0	3,2	88,0	45,5	23,3	0,9	22,2				292,2	478,8
5 - Italie		0,1	1,4			22,0	2,9						26,4	
6 - Royaume-Uni	34,8		107,7	44,9			61,1		53,7				302,2	130,0
7 - Irlande	20,5	81,8	29,3	24,1	25,1	69,4	23,6	58,4	64,8				397,0	20,3
8 - Danemark			0,3				2,4						2,7	26,9
9 - Grèce			0,7					0,9					1,6	1,2
10 - Portugal				0,1					0,2				0,3	
11 - Espagne	2,7	3,5		2,2		1,9	4,0		0,1				14,4	19,2
17 - Belgique	82,7	61,3	17,1	17,4	9,0	11,3	13,9	39,7	74,2				326,6	421,6
18 - Luxembourg		12,1	0,7	0,8	0,7	3,6	5,3	6,0					29,2	6,4
32 - Finlande									0,1				0,1	0,5
54 - Lettonie													0,0	6,1
60 - Pologne	0,4	1,2	2,6										4,2	7,3
64 - Hongrie													0,0	1,0
66 - Roumanie													0,0	0,1
91 - Slovaquie		0,4											0,4	2,7
600 - Chypre	15,0	63,7	28,2	29,7	48,8				29,9				215,3	219,2
Total UE (15)	339,4	251,8	225,7	122,6	171,6	153,7	136,5	105,9	245,2	0,0	0,0	0,0	1 752,4	1 356,6
TOTAL UE (15) + entrants	339,4	251,8	225,7	122,6	171,6	153,7	136,5	105,9	245,2	0,0	0,0	0,0	1 752,4	1 356,6
28 - Norvège													0,0	26,6
72 - Ukraine													0,0	0,4
76 - Géorgie													0,0	187,0
77 - Arménie													0,0	450,4
83 - Kirghizistan				150,1		56,3							206,4	
224 - Soudan						131,3							131,3	17,9
228 - Mauritanie					75,0								75,0	37,5
232 - Mali									1,4				1,4	
236 - Burkina-Faso				5,8					11,5				17,3	38,9
240 - Niger					4,9				0,7				5,6	4,5
272 - Côte-d'Ivoire	6,9												6,9	1,4
276 - Ghana		8,0		8,0	5,3	4,4		7,7	6,6				40,0	27,5
280 - Togo		1,4	1,3		3,9				8,3				14,9	11,0
284 - Bénin		0,7	3,7										4,4	1,9
302 - Cameroun				5,9	16,2	56,3	6,3	2,3					87,0	5,8
306 - République Centrafricaine	0,1						1,3	4,0					5,4	
314 - Gabon	2,5								3,3				5,8	1,5
370 - Madagascar	0,8												0,8	0,8
389 - Namibie													0,0	37,4
412 - Mexique	0,8		0,8	0,8									2,4	4,1
424 - Honduras													0,0	18,8
478 - Antilles néerlandaises									0,7				0,7	
604 - Liban				19,5									19,5	
616 - Iran (république islamique)													0,0	56,3
649 - Oman													0,0	0,1
684 - Laos (république démocratique populaire)								88,8					88,8	
809 - Nouvelle-Calédonie et dépendances	0,7	3,9	1,1	10,0	8,5	1,9	13,8	2,5	2,7				45,1	26,4
816 - Vanuatu				6,7									6,7	16,1
822 - Polynésie française	5,5	6,9	9,6	13,9	7,9	7,3	20,0	23,5	12,1				106,7	147,4
960 - Territoire palestinien occupé					198,0								198,0	557,1
Total pays tiers	17,3	20,9	16,5	220,7	319,7	257,5	41,4	128,8	47,3	0,0	0,0	0,0	1 070,1	1 676,8
TOTAL futurs entrants + pays tiers	17,3	20,9	16,5	220,7	319,7	257,5	41,4	128,8	47,3	0,0	0,0	0,0	1 070,1	1 676,8
TOTAL général	356,7	272,7	242,2	343,3	491,3	411,2	177,9	234,7	292,5	0,0	0,0	0,0	2 822,5	3 033,4

Huile raffinée de soja

Campagne : 2010 2011

Importation : Huile raffinée de soja (Volume : en tonnes)

	Juillet	Août	Septembre	Octobre	Novembre	Décembre	Janvier	Février	Mars	Avril	Mai	Juin	Cumul	Cumul N-1
1 - France	10,8			10,8			19,1		298,0				338,7	357,5
3 - Pays-Bas	2 916,9	5 345,7	1 660,8	1 490,0	497,7	2 475,5	218,0	2 716,1	2 767,0				20 087,7	37 148,7
4 - Allemagne	184,5	109,1	220,4	178,9	239,0	229,4	420,9	5 689,9	3 596,2				10 868,3	9 439,6
5 - Italie				2,2	0,7		0,7						3,6	104,8
6 - Royaume-Uni					11,8		20,2						32,0	3 009,6
7 - Irlande		0,2		0,2									0,4	1,7
10 - Portugal							0,1						0,1	
11 - Espagne	73,2	1 587,8	116,9	87,4	85,3	61,0	123,9	62,3	65,6				2 263,4	962,2
17 - Belgique	150,9	273,9	136,7	144,9	67,1	163,8	87,4	110,7	123,2				1 258,6	1 993,5
38 - Autriche													0,0	143,0
Total UE (15)	3 336,3	7 316,7	2 134,8	1 914,4	901,6	2 929,7	890,3	8 579,0	6 850,0	0,0	0,0	0,0	34 852,8	53 160,6
TOTAL UE (15) + entrants	3 336,3	7 316,7	2 134,8	1 914,4	901,6	2 929,7	890,3	8 579,0	6 850,0	0,0	0,0	0,0	34 852,8	53 160,6
39 - Suisse													0,0	2 907,6
75 - Russie	9 295,1	3 009,3	6 027,6	6 034,6	6 028,3	9 034,8	3 010,7	2 991,3	5 995,9				51 427,6	16 553,8
400 - Etats-unis d'amérique	6,8	3,6	8,0	13,4	7,2		3,5	4,9	4,4				51,8	48,0
412 - Mexique													0,0	
492 - Surinam	0,3	0,5	0,2	0,3	0,3	0,1							1,7	
508 - Brésil			176,9	127,9	401,5		5 408,9	12 800,0					18 915,2	27 533,6
528 - Argentine							10 000,0		5 400,0				15 400,0	
664 - Inde													0,0	17,6
680 - Thaïlande													0,0	
700 - Indonésie		25,0											25,0	74,5
800 - Australie													0,0	24,0
952 - Pays non déterminés échanges extra													0,0	4,2
Total pays tiers	9 302,2	3 038,4	6 212,7	6 176,2	6 437,3	9 034,9	18 423,1	15 796,2	11 400,3	0,0	0,0	0,0	85 821,3	47 163,3
TOTAL futurs entrants + pays tiers	9 302,2	3 038,4	6 212,7	6 176,2	6 437,3	9 034,9	18 423,1	15 796,2	11 400,3	0,0	0,0	0,0	85 821,3	47 163,3
TOTAL général	12 638,5	10 355,1	8 347,5	8 090,6	7 338,9	11 964,6	19 313,4	24 375,2	18 250,3	0,0	0,0	0,0	120 674,1	100 323,9

Huile brute de lin

Campagne : 2010 2011

Exportation : Huile brute de lin (Volume : en tonnes)

	Juillet	Août	Septembre	Octobre	Novembre	Décembre	Janvier	Février	Mars	Avril	Mai	Juin	Cumul	Cumul N-1
3 - Pays-Bas						19,0	97,5						116,5	51,4
4 - Allemagne	72,9	50,0	75,4	74,8	67,4	3,2	1,1	4,2	3,8				352,8	934,2
5 - Italie	55,9		28,6	28,2		28,3	28,9	28,5	28,5				226,9	168,6
7 - Irlande													0,0	0,3
8 - Danemark													0,0	
11 - Espagne			7,5		17,5	19,0	342,1	97,0					483,1	0,2
17 - Belgique		0,1	0,1	0,1		0,1	0,1		0,1				0,6	1,7
38 - Autriche													0,0	3,5
61 - République Tchèque					0,1								0,1	
66 - Roumanie				0,1	0,1								0,2	
Total UE (15)	128,8	50,1	111,6	103,2	85,1	69,6	469,7	129,7	32,4	0,0	0,0	0,0	1 180,2	1 159,9
TOTAL UE (15) + entrants	128,8	50,1	111,6	103,2	85,1	69,6	469,7	129,7	32,4	0,0	0,0	0,0	1 180,2	1 159,9
39 - Suisse														0,1
248 - Sénégal														0,4
314 - Gabon														0,8
318 - Congo république														0,9
809 - Nouvelle-Calédonie et dépendances														0,2
Total pays tiers	0,0	0,0	0,0	0,0	0,0	0,0	0,0	0,0	0,0	0,0	0,0	0,0	0,0	2,4
TOTAL futurs entrants + pays tiers	0,0	0,0	0,0	0,0	0,0	0,0	0,0	0,0	0,0	0,0	0,0	0,0	0,0	2,4
TOTAL général	128,8	50,1	111,6	103,2	85,1	69,6	469,7	129,7	32,4	0,0	0,0	0,0	1 180,2	1 162,3

Campagne : 2010 2011

Importation : Huile brute de lin (Volume : en tonnes)

	Juillet	Août	Septembre	Octobre	Novembre	Décembre	Janvier	Février	Mars	Avril	Mai	Juin	Cumul	Cumul N-1
1 - France	0,3	0,3	0,2					0,4	0,1				1,3	0,4
3 - Pays-Bas	0,4		5,8	0,2					0,2				6,6	1,0
4 - Allemagne	0,2		0,4		0,6	0,6	0,4		0,8				3,0	3,0
5 - Italie		0,3			0,1								0,4	
6 - Royaume-Uni				1,4									1,4	
11 - Espagne													0,0	77,0
17 - Belgique	172,7	127,9	197,9	103,0	290,7	114,4	143,2	112,8	139,5				1 402,1	763,2
Total UE (15)	173,6	128,5	204,3	104,6	291,4	115,0	143,6	113,2	140,6	0,0	0,0	0,0	1 414,8	844,6
TOTAL UE (15) + entrants	173,6	128,5	204,3	104,6	291,4	115,0	143,6	113,2	140,6	0,0	0,0	0,0	1 414,8	844,6
404 - Canada					0,2	0,2							0,4	
700 - Indonésie							0,4						0,4	
Total pays tiers	0,0	0,0	0,0	0,0	0,2	0,2	0,4	0,0	0,0	0,0	0,0	0,0	0,8	0,0
TOTAL futurs entrants + pays tiers	0,0	0,0	0,0	0,0	0,2	0,2	0,4	0,0	0,0	0,0	0,0	0,0	0,8	0,0
TOTAL général	173,6	128,5	204,3	104,6	291,6	115,2	144,0	113,2	140,6	0,0	0,0	0,0	1 415,6	844,6

Huile raffinée de lin

Campagne : 2010 2011

Exportation : Huile raffinée de lin (Volume : en tonnes)

	Juillet	Août	Septembre	Octobre	Novembre	Décembre	Janvier	Février	Mars	Avril	Mai	Juin	Cumul	Cumul N-1
3 - Pays-Bas					0,1								0,0	1,0
4 - Allemagne													0,1	0,1
5 - Italie	0,4			0,3		0,5	0,8		0,4				2,4	25,6
6 - Royaume-Uni	0,2		0,2			0,1	19,9		0,1				20,5	0,6
7 - Irlande	0,3		0,3	0,3					0,3				1,2	1,3
9 - Grèce									0,1				0,1	0,3
10 - Portugal			1,4			1,0	0,3						2,7	4,9
11 - Espagne	1,1		0,1	0,6	0,7	1,2	0,3	0,6	1,2				5,8	29,6
17 - Belgique	1,5	1,0	3,6	2,9	4,1	1,2	1,6	0,4	0,5				16,8	14,4
18 - Luxembourg							0,1						0,1	0,2
32 - Finlande				0,1	0,2								0,3	
60 - Pologne					0,1		0,1						0,2	0,4
61 - République Tchèque	0,3		0,7				0,2	0,5	0,1				1,8	2,3
63 - Slovaquie													0,0	1,0
Total UE (15)	3,8	1,0	6,3	4,2	5,2	4,0	23,3	1,5	2,7	0,0	0,0	0,0	52,0	81,7
TOTAL UE (15) + entrants	3,8	1,0	6,3	4,2	5,2	4,0	23,3	1,5	2,7	0,0	0,0	0,0	52,0	81,7
39 - Suisse			5,1		1,5		3,6						10,2	64,6
204 - Maroc													0,0	12,7
248 - Sénégal					0,4								0,4	0,5
284 - Bénin				0,8									0,8	0,8
302 - Cameroun	7,6							24,1					31,7	
318 - Congo république													0,0	1,0
322 - Congo (république démocratique : ex Zaïre)				0,1									0,1	0,1
404 - Canada					0,2			0,7					0,9	0,5
701 - Malaisie													0,0	0,1
732 - Japon													0,0	0,2
736 - Taïwan			0,3										0,3	
809 - Nouvelle-Calédonie et dépendances									0,1				0,1	
822 - Polynésie française		0,2											0,2	
Total pays tiers	7,6	0,2	5,4	0,9	2,1	0,0	3,6	24,8	0,1	0,0	0,0	0,0	44,7	80,5
TOTAL futurs entrants + pays tiers	7,6	0,2	5,4	0,9	2,1	0,0	3,6	24,8	0,1	0,0	0,0	0,0	44,7	80,5
TOTAL général	11,4	1,2	11,7	5,1	7,3	4,0	26,9	26,3	2,8	0,0	0,0	0,0	96,7	162,2

Campagne : 2010 2011

Importation : Huile raffinée de lin (Volume : en tonnes)

	Juillet	Août	Septembre	Octobre	Novembre	Décembre	Janvier	Février	Mars	Avril	Mai	Juin	Cumul	Cumul N-1
1 - France				0,3									0,3	
3 - Pays-Bas		28,4			0,6			0,2	0,1				29,3	28,0
4 - Allemagne	26,6	28,1	54,7	52,0	30,8	47,1	40,4	76,7	51,0				407,4	440,6
5 - Italie	0,6	0,2		1,4		0,8	0,8	1,5	0,2				5,5	
6 - Royaume-Uni	0,6	0,8	0,4	41,2	0,1	0,9	80,5	21,1	0,7				146,3	248,2
11 - Espagne	1,0	0,4			0,4		0,2	0,2					2,2	4,7
17 - Belgique	331,1	285,6	228,5	87,2	21,0	179,9	7,3	135,7	301,8				1 578,1	1 825,9
30 - Suède													0,0	
60 - Pologne													0,0	0,6
Total UE (15)	359,9	343,5	283,6	182,1	52,9	228,7	129,2	235,4	353,8	0,0	0,0	0,0	2 169,1	2 548,0
TOTAL UE (15) + entrants	359,9	343,5	283,6	182,1	52,9	228,7	129,2	235,4	353,8	0,0	0,0	0,0	2 169,1	2 548,0
75 - Russie													0,0	
212 - Tunisie													0,0	1,3
700 - Indonésie													0,0	
732 - Japon		0,1							0,1				0,2	
Total pays tiers	0,0	0,1	0,0	0,0	0,0	0,0	0,0	0,0	0,1	0,0	0,0	0,0	0,2	1,3
TOTAL futurs entrants + pays tiers	0,0	0,1	0,0	0,0	0,0	0,0	0,0	0,0	0,1	0,0	0,0	0,0	0,2	1,3
TOTAL général	359,9	343,6	283,6	182,1	52,9	228,7	129,2	235,4	353,9	0,0	0,0	0,0	2 169,3	2 549,3

Huile brute d'arachide

Campagne : 2010 2011

Exportation : Huile brute d'arachide (Volume : en tonnes)

	Juillet	Août	Septembre	Octobre	Novembre	Décembre	Janvier	Février	Mars	Avril	Mai	Juin	Cumul	Cumul N-1
3 - Pays-Bas			0,2		0,1	0,1	0,2						0,6	0,5
4 - Allemagne	1,7	1,1	2,8	1,6	1,3	0,8	0,5	1,2	2,5				13,5	10,1
5 - Italie				0,2									0,2	0,3
6 - Royaume-Uni	0,2	0,1		0,1		0,2	0,3	0,2	0,4				1,5	0,5
8 - Danemark			0,1						0,2				0,3	0,3
10 - Portugal	0,1	0,1		0,1									0,4	0,1
11 - Espagne	0,1			1,3	0,8		0,2		0,3				2,7	1,5
17 - Belgique	0,2	1,7	0,6	2,3	0,7	3,0	3,2	0,3	4,0				16,0	865,8
18 - Luxembourg													0,0	0,1
30 - Suède		0,1		0,1		0,5							0,7	0,3
38 - Autriche								0,5					0,5	
Total UE (15)	2,3	3,1	3,7	5,7	2,9	4,6	4,4	2,2	7,5	0,0	0,0	0,0	36,4	879,5
TOTAL UE (15) + entrants	2,3	3,1	3,7	5,7	2,9	4,6	4,4	2,2	7,5	0,0	0,0	0,0	36,4	879,5
75 - Russie		0,2											0,2	
404 - Canada													0,0	
732 - Japon				0,1	0,1	0,1	0,1						0,4	0,6
740 - Hong-kong													0,0	
800 - Australie									0,4				0,4	
Total pays tiers	0,0	0,2	0,0	0,1	0,1	0,1	0,1	0,0	0,4	0,0	0,0	0,0	1,0	0,6
TOTAL futurs entrants + pays tiers	0,0	0,2	0,0	0,1	0,1	0,1	0,1	0,0	0,4	0,0	0,0	0,0	1,0	0,6
TOTAL général	2,3	3,3	3,7	5,8	3,0	4,7	4,5	2,2	7,9	0,0	0,0	0,0	37,4	880,1

Campagne : 2010 2011

Importation : Huile brute d'arachide (Volume : en tonnes)

	Juillet	Août	Septembre	Octobre	Novembre	Décembre	Janvier	Février	Mars	Avril	Mai	Juin	Cumul	Cumul N-1
1 - France	0,2	0,1	0,2	0,2									0,7	3,3
4 - Allemagne	44,0				1,6	0,2	6,5	13,0	4,5				69,8	4,9
5 - Italie	0,1	0,3	0,2	0,2	0,1	0,2							1,1	3,1
6 - Royaume-Uni			0,8				0,8		0,8				2,4	3,5
11 - Espagne	0,7												0,7	
17 - Belgique	30,0	15,5	51,6	3,3	4,6	26,3	26,0	45,7	24,4				227,4	169,6
Total UE (15)	75,0	15,9	52,8	3,7	6,3	26,7	33,3	58,7	29,7	0,0	0,0	0,0	302,1	184,4
TOTAL UE (15) + entrants	75,0	15,9	52,8	3,7	6,3	26,7	33,3	58,7	29,7	0,0	0,0	0,0	302,1	184,4
248 - Sénégal	1 533,6		624,5	911,0	3 500,0		1 021,6						7 590,7	1 463,2
252 - Gambie		1 564,4		1 455,1				1 293,7					4 313,2	2 480,2
432 - Nicaragua							2 265,4						2 265,4	2 101,9
508 - Brésil													0,0	858,7
528 - Argentine					993,1			1 000,0					1 993,1	7 989,1
Total pays tiers	1 533,6	1 564,4	624,5	2 366,1	4 493,1	0,0	3 287,0	2 293,7	0,0	0,0	0,0	0,0	16 162,4	14 893,1
TOTAL futurs entrants + pays tiers	1 533,6	1 564,4	624,5	2 366,1	4 493,1	0,0	3 287,0	2 293,7	0,0	0,0	0,0	0,0	16 162,4	14 893,1
TOTAL général	1 608,6	1 580,3	677,3	2 369,8	4 499,4	26,7	3 320,3	2 352,4	29,7	0,0	0,0	0,0	16 464,5	15 077,5

Huile raffinée d'arachide

Campagne : 2010 2011

Exportation : Huile raffinée d'arachide (Volume : en tonnes)

	Juillet	Août	Septembre	Octobre	Novembre	Décembre	Janvier	Février	Mars	Avril	Mai	Juin	Cumul	Cumul N-1
3 - Pays-Bas	27,9		54,7	55,7	55,4	82,8	0,5	27,1	28,3				332,4	459,6
4 - Allemagne	50,2	70,2	25,4	15,3	55,5	44,9	75,2	64,8	59,8				461,3	703,9
5 - Italie	202,7	32,0	11,2	107,3	134,3	159,2	244,3	208,7	67,1				1 166,8	1 860,4
6 - Royaume-Uni	122,8	151,1	221,2	55,0	119,5	107,5	149,9	212,3	259,3				1 398,6	1 026,1
7 - Irlande				0,7									0,7	1,0
8 - Danemark	0,1			0,2		0,3	0,1		0,3				1,0	1,3
9 - Grèce													0,0	8,6
10 - Portugal	48,1	47,7	24,9	47,2	49,9	24,8	73,7	47,7					364,0	96,3
11 - Espagne	74,8	1,9	1,5	75,7	1,2	50,0	0,7	1,0	1,2				208,0	311,5
17 - Belgique	103,1	163,9	93,1	141,7	231,3	72,5	128,6	75,9	147,2				1 157,3	1 142,5
18 - Luxembourg	1,0	11,6	1,1	0,6	1,0	1,2	11,7	12,4	0,2				40,8	6,4
32 - Finlande					0,2			0,3	0,2				0,7	0,7
38 - Autriche							49,6		24,8				74,4	74,6
55 - Lituanie						0,2			0,3				0,5	0,5
60 - Pologne				1,5	1,4	0,2			2,0				5,1	2,1
61 - République Tchèque													0,0	2,0
64 - Hongrie													0,0	0,2
66 - Roumanie			0,4	0,4	0,4		0,4	0,8	0,1				2,5	2,5
91 - Slovaquie													0,1	0,1
600 - Chypre						0,1							0,0	9,5
Total UE (15)	630,7	478,4	433,5	501,3	650,1	543,7	734,7	651,0	590,8	0,0	0,0	0,0	5 214,2	5 708,5
TOTAL UE (15) + entrants	630,7	478,4	433,5	501,3	650,1	543,7	734,7	651,0	590,8	0,0	0,0	0,0	5 214,2	5 708,5
28 - Norvège													0,0	0,2
39 - Suisse			15,2	0,2		16,1	0,1		0,2				31,8	112,9
52 - Turquie				0,1									0,1	0,1
76 - Géorgie													0,0	0,0
82 - Tadjikistan	0,4					0,3							0,7	0,3
204 - Maroc				13,8									13,8	13,8
208 - Algérie													0,0	0,2
220 - Egypte			16,0										16,0	18,4
228 - Mauritanie		0,5											0,5	32,2
236 - Burkina-Faso				1,2			0,8	0,1	2,4				4,5	2,9
240 - Niger		0,2			1,5				2,1				3,8	0,7
244 - Tchad													0,0	1,8
248 - Sénégal		0,1	0,2										0,3	1,4
272 - Côte-d'Ivoire		1,5			0,7	0,8	0,6		0,7				4,3	2,7
280 - Togo		1,4					0,1						1,5	1,5
284 - Bénin		0,7	0,2		0,1	0,1	0,1						1,2	1,6
302 - Cameroun					0,1	0,1	0,1						0,2	1,4
314 - Gabon	0,6	1,4	1,4	1,8	0,6	2,6	0,7	0,7	2,5				12,3	4,0
318 - Congo république	0,6	9,0	0,1		0,3	0,6	0,4						11,0	0,6
338 - Djibouti	1,6					1,8	1,1	0,1	0,1				4,7	4,8
373 - Maurice													0,0	0,0
377 - Mayotte				0,5					0,1				0,6	3,6
388 - Afrique du sud					0,5								0,5	0,5
400 - Etats-unis d'Amérique								0,5					0,5	1,8
404 - Canada		0,1		1,5			0,2	0,9					2,7	15,4
408 - Saint-Pierre et Miquelon				1,0			0,3	0,3	0,7				2,3	0,3
412 - Mexique			0,5										0,5	0,5
478 - Antilles néerlandaises						0,7			0,1				0,8	0,8
528 - Argentine													0,0	0,8
604 - Liban		1,1	0,1		0,3	1,5	22,0	0,1					25,1	28,1
608 - Syrie													0,0	2,0
624 - Israël													0,0	1,2
662 - Pakistan				0,2		0,2		0,2	0,8				1,4	1,4
706 - Singapour													0,0	0,0
720 - Chine (république populaire)													0,0	1,9
728 - Corée du sud													0,0	0,3
732 - Japon		2,3	3,0		2,5		2,0	1,8	3,7				15,3	30,9
736 - Taïwan													0,0	6,5
740 - Hong-kong				0,1	2,3		0,1						2,5	2,5
800 - Australie													0,0	16,9
804 - Nouvelle-Zélande			0,3										0,3	0,3
809 - Nouvelle-Calédonie et dépendances	1,7	1,8	7,2	17,1		2,2	2,0	1,9	0,2				34,1	23,4
811 - Iles Wallis et Futuna			0,2	0,1									0,3	0,1
816 - Vanuatu				1,5									1,5	2,2
822 - Polynésie française	5,5	3,9	3,0	15,3	5,7	4,3	12,5	15,8	11,9				77,9	179,7
Total pays tiers	10,4	24,0	47,4	54,4	14,6	31,2	43,1	22,4	25,5	0,0	0,0	0,0	273,0	501,3
TOTAL futurs entrants + pays tiers	10,4	24,0	47,4	54,4	14,6	31,2	43,1	22,4	25,5	0,0	0,0	0,0	273,0	501,3
TOTAL général	641,1	502,4	480,9	555,7	664,7	574,9	777,8	673,4	616,3	0,0	0,0	0,0	5 487,2	6 209,8

Huile raffinée d'arachide

Campagne : 2010 2011

Importation : Huile raffinée d'arachide (Volume : en tonnes)

	Juillet	Août	Septembre	Octobre	Novembre	Décembre	Janvier	Février	Mars	Avril	Mai	Juin	Cumul	Cumul N-1
1 - France	0,8		3,3	0,1	4,3	0,7	230,3						239,5	52,2
3 - Pays-Bas		0,1											0,1	54,0
4 - Allemagne	5,2	3,2	4,3	5,1	4,9	3,5	2,9		3,2				32,3	57,2
5 - Italie	0,4	2,0	0,5	0,9	12,4	2,3	18,2	5,8					42,5	29,8
11 - Espagne	39,4	23,9	49,4	31,1	19,9	19,8	17,2	7,5	19,3				227,5	298,4
17 - Belgique	386,7	432,5	410,4	490,3	415,5	275,0	123,2	306,3	175,4				3 015,3	4 731,8
18 - Luxembourg				0,1									0,1	
Total UE (15)	432,5	461,7	467,9	527,6	457,0	301,3	391,8	319,6	197,9	0,0	0,0	0,0	3 557,3	5 223,4
TOTAL UE (15) + entrants	432,5	461,7	467,9	527,6	457,0	301,3	391,8	319,6	197,9	0,0	0,0	0,0	3 557,3	5 223,4
400 - Etats-unis d'amérique	0,1												0,1	0,6
508 - Brésil	0,3	0,3			0,1	0,5	0,5		0,2				1,9	0,5
660 - Afghanistan							4,5						4,5	
Total pays tiers	0,4	0,3	0,0	0,0	0,1	0,5	5,0	0,0	0,2	0,0	0,0	0,0	6,5	1,1
TOTAL futurs entrants + pays tiers	0,4	0,3	0,0	0,0	0,1	0,5	5,0	0,0	0,2	0,0	0,0	0,0	6,5	1,1
TOTAL général	432,9	462,0	467,9	527,6	457,1	301,8	396,8	319,6	198,1	0,0	0,0	0,0	3 563,8	5 224,5

Huile brute de palme

Campagne : 2010 2011

Exportation : Huile brute de palme (Volume : en tonnes)

	Juillet	Août	Septembre	Octobre	Novembre	Décembre	Janvier	Février	Mars	Avril	Mai	Juin	Cumul	Cumul N-1
3 - Pays-Bas													0,0	0,1
4 - Allemagne	1,9		2,1	3,2	5,0	1,0	1,0		7,2				21,4	11,6
5 - Italie			3,9		0,1				0,2				4,2	15,1
6 - Royaume-Uni			0,2		0,2	26,7							27,1	27,3
8 - Danemark					0,1								0,1	0,1
9 - Grèce								4,1					4,1	
10 - Portugal		0,1		0,1	0,1	0,1							0,4	0,6
11 - Espagne	0,2	0,1	55,5	0,3	0,1	0,1		0,1					56,4	86,8
17 - Belgique	0,2	0,2	4,9	0,6		28,2	2,2	0,3					36,6	11,7
18 - Luxembourg													0,0	1,2
30 - Suède							0,2						0,2	0,7
53 - Estonie		6,7	12,0		1,1		3,1	3,1	14,4				40,4	19,9
55 - Lituanie		2,0		1,1	4,2	4,3		4,0					15,6	4,1
60 - Pologne					10,0				12,0				22,0	31,1
TOTAL UE (15)	2,3	9,1	78,6	5,3	20,9	60,4	6,5	11,6	33,8	0,0	0,0	0,0	228,5	210,3
TOTAL UE (15) + entrants	2,3	9,1	78,6	5,3	20,9	60,4	6,5	11,6	33,8	0,0	0,0	0,0	228,5	210,3
39 - Suisse		47,1	0,2	25,8	25,9				0,7				99,7	250,1
92 - Croatie													0,0	1,0
204 - Maroc					0,4								0,4	
212 - Tunisie								1,2					1,2	
400 - Etats-unis d'amérique	7,5												7,5	
690 - Viet-Nam													0,0	
736 - Taiwan							4,8						4,8	
Total pays tiers	7,5	47,1	0,2	25,8	26,3	0,0	4,8	1,2	0,7	0,0	0,0	0,0	113,6	251,1
TOTAL futurs entrants + pays tiers	7,5	47,1	0,2	25,8	26,3	0,0	4,8	1,2	0,7	0,0	0,0	0,0	113,6	251,1
TOTAL général	9,8	56,2	78,8	31,1	47,2	60,4	11,3	12,8	34,5	0,0	0,0	0,0	342,1	461,4

Campagne : 2010 2011

Importation : Huile brute de palme (Volume : en tonnes)

	Juillet	Août	Septembre	Octobre	Novembre	Décembre	Janvier	Février	Mars	Avril	Mai	Juin	Cumul	Cumul N-1
3 - Pays-Bas	117,0	74,6	67,6	289,9	10,5	9,8	78,2	358,0	252,4				1 258,0	1 157,9
4 - Allemagne		26,3	11,5	27,4	26,7			64,3	21,6				177,8	293,7
5 - Italie	16,8	49,9	13,9	18,6	59,3	41,6	20,3						220,4	184,4
6 - Royaume-Uni	3,0			12,8									15,8	2 052,2
8 - Danemark				20,0	0,7								20,7	
10 - Portugal			0,1										0,1	5,0
11 - Espagne	540,1	456,7	769,5	563,1	541,1	734,6	821,2	517,3	709,6				5 653,2	6 989,0
17 - Belgique	4,3	7,1	5,8	3,1	5,9	11,8	25,8	11,0	16,2				91,0	135,4
Total UE (15)	681,2	614,6	868,4	934,9	644,2	797,8	945,5	950,6	999,8	0,0	0,0	0,0	7 437,0	10 817,6
TOTAL UE (15) + entrants	681,2	614,6	868,4	934,9	644,2	797,8	945,5	950,6	999,8	0,0	0,0	0,0	7 437,0	10 817,6
52 - Turquie													0,0	0,5
248 - Sénégal													0,0	1,1
260 - Guinée		10,0	40,6			0,5	1,3		18,0				70,4	171,9
272 - Côte-d'Ivoire			15,0										15,0	
276 - Ghana		11,8	4,2		5,7		8,5	0,2	2,2				32,6	
280 - Togo									0,1				0,1	29,5
302 - Cameroun						2,3	0,7						13,2	
318 - Congo république	10,2					0,4							0,4	
436 - Costa-Rica			0,1										0,1	
452 - Haïti				0,1									0,1	0,5
456 - République dominicaine													0,0	3,2
480 - Colombie				5,6									5,6	3,8
500 - Equateur									0,5				0,5	
508 - Brésil			5,6		5,6	5,6	5,6						22,4	
680 - Thaïlande					0,2								0,2	
700 - Indonésie	5 750,6	6 783,4	6 223,7	7 636,5	2 090,8	4 976,0	1 453,8	7 245,4	2 500,4				44 660,6	65 351,0
701 - Malaisie	15,6	250,0	52,9	5,6	1 507,1	3 633,6	25,8	1 479,5	2 157,7				9 127,8	2 796,9
801 - Papouasie-Nouvelle-Guinée													0,0	2 276,4
Total pays tiers	5 776,4	7 055,2	6 342,1	7 647,8	3 609,4	8 618,4	1 495,7	8 725,1	4 678,9	0,0	0,0	0,0	53 949,0	70 634,8
TOTAL futurs entrants + pays tiers	5 776,4	7 055,2	6 342,1	7 647,8	3 609,4	8 618,4	1 495,7	8 725,1	4 678,9	0,0	0,0	0,0	53 949,0	70 634,8
TOTAL général	6 457,6	7 669,8	7 210,5	8 582,7	4 253,6	9 416,2	2 441,2	9 675,7	5 678,7	0,0	0,0	0,0	61 386,0	81 452,4

Huile raffinée de palme

Campagne : 2010 2011

Exportation : Huile raffinée de palme (Volume : en tonnes)

	Juillet	Août	Septembre	Octobre	Novembre	Décembre	Janvier	Février	Mars	Avril	Mai	Juin	Cumul	Cumul N-1
3 - Pays-Bas								35,8					35,8	28,0
4 - Allemagne	22,0	2,2	33,3	19,9	84,9	60,9	84,8	4,3	36,6				348,9	81,5
5 - Italie	0,4		1,0	0,3			0,6		18,0				20,3	84,4
6 - Royaume-Uni	1,6				0,5	1,1			0,5				3,7	4,5
7 - Irlande	2,2	4,4	2,2	9,3	6,5	3,6	4,6	11,1	6,6				50,5	24,0
8 - Danemark		2,9			3,8								6,7	7,6
9 - Grèce					0,2									0,2
10 - Portugal						0,1							0,1	0,2
11 - Espagne	63,8	0,6	34,8	0,8	48,0	48,6	29,1	0,5	23,7				249,9	42,9
17 - Belgique	0,2	70,5	49,1	6,7	45,6	1,2	42,6	50,8	47,9				314,6	248,6
18 - Luxembourg	0,1			0,1			0,2		0,1				0,5	0,1
38 - Autriche	119,1	36,5	53,0	53,0	35,1	20,3	19,2		16,1				352,3	392,3
53 - Estonie									0,4				0,4	
60 - Pologne	1,8	0,9		0,9		1,8	4,7	10,6	19,1				39,8	20,1
64 - Hongrie													0,0	0,1
66 - Roumanie					0,1		0,2						0,3	
91 - Slovénie				0,8									0,8	
Total UE (15)	211,2	118,0	173,4	91,8	224,7	137,6	186,0	113,1	169,0	0,0	0,0	0,0	1 424,8	934,3
TOTAL UE (15) + entrants	211,2	118,0	173,4	91,8	224,7	137,6	186,0	113,1	169,0	0,0	0,0	0,0	1 424,8	934,3
39 - Suisse	0,6	0,4		0,9	1,1								3,0	0,4
204 - Maroc								0,4					0,4	
212 - Tunisie													0,0	
288 - Nigeria													0,0	9,5
412 - Mexique			0,2						0,1				0,3	0,3
624 - Israël	0,8		1,4			0,7			0,4				3,3	2,8
700 - Indonésie								3,4					3,4	
701 - Malaisie					4,0								4,0	19,9
720 - Chine (république populaire)	0,2					0,7							0,9	
822 - Polynésie française													0,0	1,0
Total pays tiers	1,6	0,4	1,6	0,9	5,1	1,4	0,0	3,8	0,5	0,0	0,0	0,0	15,3	33,9
TOTAL futurs entrants + pays tiers	1,6	0,4	1,6	0,9	5,1	1,4	0,0	3,8	0,5	0,0	0,0	0,0	15,3	33,9
TOTAL général	212,8	118,4	175,0	92,7	229,8	139,0	186,0	116,9	169,5	0,0	0,0	0,0	1 440,1	968,2

Huile raffinée de palme

Campagne : 2010 2011

Importation : Huile raffinée de palme (Volume : en tonnes)

	Juillet	Août	Septembre	Octobre	Novembre	Décembre	Janvier	Février	Mars	Avril	Mai	Juin	Cumul	Cumul N-1
1 - France	1 532,7	942,4	2 126,8	1 756,2	2 471,6	1 222,1	1 929,4	1 847,6	2 627,7				16 456,5	14 878,5
3 - Pays-Bas	13 650,0	13 549,0	11 610,8	8 991,4	9 777,2	8 395,7	6 962,3	5 875,3	6 286,2				85 097,9	97 067,6
4 - Allemagne	66,4	8,5	90,1	36,4	1 026,4	88,0	36,8	48,9	187,2				1 588,7	1 598,1
5 - Italie	414,4	1 725,5	882,7	1 845,0	1 813,1	844,4	1 387,5	1 765,9	1 428,7				12 107,2	9 842,4
6 - Royaume-Uni	255,7	193,0	266,4	223,4	130,5	171,2	199,2	250,7	169,2				1 859,3	2 377,4
8 - Danemark	0,6						0,6						1,2	30,0
11 - Espagne	995,2	749,7	934,1	502,4	541,5	1 110,9	475,7	270,3	448,9				6 028,7	11 832,1
17 - Belgique	1 011,8	2 660,2	1 091,4	931,5	802,6	819,6	867,3	897,1	915,5				9 997,0	10 288,1
60 - Pologne									0,1				0,1	0,1
61 - République Tchèque													0,0	
63 - Slovaquie													0,0	7,0
64 - Hongrie	1,1												1,1	
66 - Roumanie			15,0					1,0	81,6				97,6	
Total UE (15)	17 927,9	19 828,3	17 017,3	14 286,3	16 562,9	12 651,9	11 858,8	10 956,8	12 145,1	0,0	0,0	0,0	133 235,3	147 921,3
TOTAL UE (15) + entrants	17 927,9	19 828,3	17 017,3	14 286,3	16 562,9	12 651,9	11 858,8	10 956,8	12 145,1	0,0	0,0	0,0	133 235,3	147 921,3
220 - Egypte													0,0	20,6
260 - Guinée	16,2												16,2	13,6
272 - Côte-d'Ivoire													0,0	30,5
276 - Ghana													0,0	0,1
302 - Cameroun													0,0	2,2
400 - Etats-unis d'amérique													0,0	0,1
480 - Colombie	3,6				0,8								4,4	1,6
500 - Equateur													0,0	0,6
508 - Brésil													0,0	0,2
528 - Argentine			50,3										50,3	
624 - Israël													0,0	1,5
653 - Yemen (ex Yemen du nord et du sud)							0,6						0,6	0,1
690 - Viet-Nam													0,0	1,0
700 - Indonésie	3 917,4	1 043,8	49,8	3 939,7	1 224,5	149,5	2 269,0	125,0	2 460,4				15 179,1	13 941,8
701 - Malaisie	1 494,4	668,7	674,8	768,2	639,2	169,6	546,1	578,8	648,5				6 188,3	2 952,2
720 - Chine (république populaire)													0,0	1,0
732 - Japon	0,1		0,3	1,5				0,5	1,3				3,7	4,7
964 - Guam													0,0	7,5
Total pays tiers	5 431,7	1 712,5	775,2	4 709,4	1 864,5	319,1	2 815,7	704,3	3 110,2	0,0	0,0	0,0	21 442,6	16 979,3
TOTAL futurs entrants + pays tiers	5 431,7	1 712,5	775,2	4 709,4	1 864,5	319,1	2 815,7	704,3	3 110,2	0,0	0,0	0,0	21 442,6	16 979,3
TOTAL général	23 359,6	21 540,8	17 792,5	18 995,7	18 427,4	12 971,0	14 674,5	11 661,1	15 255,3	0,0	0,0	0,0	154 677,9	164 900,6

Collectes, sorties et stocks nationaux Au 31 mars 2011

Marché des oléo-protéagineux
Mai 2011

Collectes et stocks nationaux (avec semences)

situation provisoire au 31 mars récolte 2008 à 2010

collectes																
	2003	%	2004	%	2005	%	2006	%	2007	%	2008	%	2009	%	2010	%
colza	3 258 901	49%	3 597 024	50%	4 286 941	66%	3 898 549	62%	4 391 257	72%	4 152 968	54%	5 180 916	68%	4 454 775	62%
tournesol	1 416 950	21%	1 289 988	18%	1 368 908	21%	1 317 981	21%	1 186 382	19%	1 302 267	17%	1 568 655	20%	1 434 214	20%
soja	115 361	2%	112 646	2%	123 601	2%	108 347	2%	70 722	1%	48 766	1%	92 067	1%	111 067	2%
lin oléagineux	6 402	0%	8 344	0%	22 777	0,4%	32 070	0,5%	20 789	0%	10 144	0%	17 844	0%	23 799	0%
total oléagineux	4 797 614	75%	5 008 003	76%	5 802 228	80%	5 356 947	83%	5 669 150	90%	5 514 145	90%	6 859 482	90%	6 023 854	83%
pois	1 378 204	21%	1 327 261	18%	1 133 588	18%	861 117	14%	447 804	7%	332 274	4%	425 393	6%	835 858	12%
fève	200 105	3%	278 761	4%	304 276	5%	234 635	4%	190 348	3%	269 711	4%	366 457	5%	375 786	12%
lupin	4 982	0%	3 842	0%	3 686	0%	4 222	0%	1 636	0%	1 510	0%	3 286	0%	7 319	5%
total protéagineux	1 583 291	25%	1 609 864	24%	1 441 550	20%	1 099 974	17%	639 787	10%	603 494	10%	795 136	10%	1 218 962	17%
oléoprotéagineux	6 380 905	100%	6 617 866	100%	7 243 778	100%	6 456 921	100%	6 308 938	100%	6 117 639	100%	7 654 618	100%	7 242 816	100%

unité: tonne

stocks																
	2003	%	2004	%	2005	%	2006	%	2007	%	2008	%	2009	%	2010	%
colza	665 623	37%	720 233	47%	1 340 139	61%	1 245 443	57%	1 515 995	68%	897 630	59%	1 346 998	61%	1 158 972	57%
tournesol	630 832	35%	423 056	28%	436 444	20%	619 844	28%	465 976	21%	444 905	29%	605 748	27%	489 929	24%
soja	43 602	2%	55 649	4%	54 232	2%	49 926	2%	37 416	2%	30 382	2%	33 581	2%	59 763	3%
lin	1 954	0%	1 458	0%	2 205	0,1%	8 309	0,4%	5 314	0,2%	2 492	0%	3 155	0%	2 324	0%
total oléagineux	1 342 011	75%	1 200 397	78%	1 833 020	83%	1 923 522	88%	2 024 700	91%	1 375 410	91%	1 989 483	90%	1 710 989	84%
pois	421 392	24%	258 443	17%	243 895	11%	194 027	9%	144 154	7%	95 491	6%	100 492	5%	216 252	11%
fève	24 252	1%	68 760	4%	130 139	6%	58 608	3%	44 742	2%	44 354	3%	126 275	6%	114 609	6%
lupin	1 284	0%	1 786	0%	1 864	0%	2 170	0%	1 192	0%	805	0%	2 481	0%	6 902	0%
total protéagineux	446 928	25%	328 988	22%	375 898	17%	254 805	12%	190 088	9%	140 650	9%	229 247	10%	337 762	16%
oléoprotéagineux	1 788 939	100%	1 529 385	100%	2 208 918	100%	2 178 327	100%	2 214 788	100%	1 516 060	100%	2 218 729	100%	2 048 751	100%

unité: tonne

Historique des stocks (2000-2010)

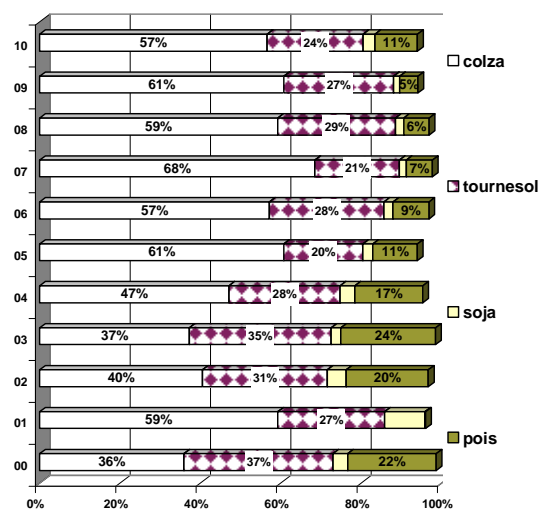

Historique de la collecte (2000-2010)
en 1000 tonnes

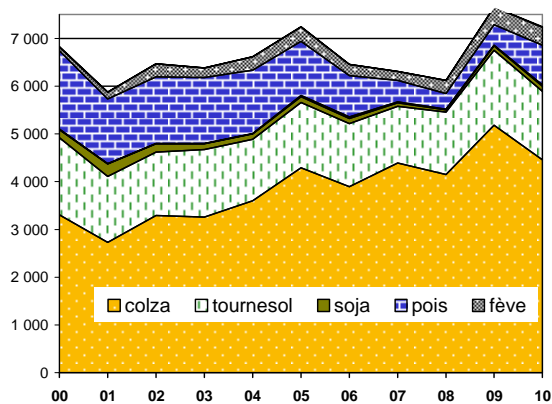

Collecte nationale des oléagineux

situation provisoire au 31 mars récolte 2008 à 2010

colza

Mois	collecte			semence			dont bio			total			%
	2008	2009	2010	2008	2009	2010	2008	2009	2010	2008	2009	2010	
juillet	2 620 432	3 270 541	2 432 559	12 743	13 862	7 596	505	265	261	2 633 175	3 284 403	2 440 155	-26%
août	432 587	520 056	717 739	3 581	1 074	1 934	134	154	197	436 168	521 130	719 673	38%
septembre	178 593	141 570	206 267	272	52	27	133	107	56	178 866	141 621	206 294	46%
octobre	112 700	82 766	110 827		57	74	27	25		112 700	82 823	110 901	34%
novembre	157 500	164 009	257 157	690	506	170	12	57	9	158 189	164 515	257 327	56%
décembre	82 147	117 264	152 556	71	260	2 052	1		2	82 218	117 524	154 608	32%
janvier	101 329	204 998	205 004		2 406			5		101 329	207 404	205 004	-1%
février	106 581	271 263	222 143	1 965	194	23	131		17	108 546	271 457	222 166	-18%
mars	119 272	219 503	138 637	153	1 975	10	63	102	44	119 425	221 478	138 647	-37%
avril	222 321	168 551		33	10		2			222 354	168 561		
mai	220 381	205 302					1	14		220 381	205 302		
juin	111 100	77 393		4 533	431			47		115 632	77 824		
total 31/01	3 911 140	4 991 970	2 432 559	19 475	20 385	11 886	1 006	716	587	3 930 615	5 012 355	4 454 775	-11%
total 30/06	4 464 941	5 443 215	4 442 888	24 041	20 826	11 886	1 008	777	587	4 488 982	5 464 041	4 454 775	-18%

tournesol

Mois	collecte			semence			dont bio			total			%
	2008	2009	2010	2008	2009	2010	2008	2009	2010	2008	2009	2010	
juillet	533	5 425	3 287		110			144	4	533	5 535	3 287	-41%
août	6 050	127 848	31 838	24	621	308	275	325	8	6 074	128 469	32 146	-75%
septembre	583 745	991 606	787 336	2 816	4 258	3 627	2 969	6 739	3 966	586 561	995 864	790 963	-21%
octobre	463 023	143 938	272 717	804	187	580	5 455	2 974	3 717	463 826	144 124	273 297	90%
novembre	55 533	45 025	110 741	129		21	590	956	582	55 662	45 025	110 762	146%
décembre	21 288	57 595	67 206	1	389	11	410	288	515	21 289	57 984	67 216	16%
janvier	22 488	54 167	63 336	415	29	11	178	138	191	22 903	54 196	63 347	17%
février	42 473	43 771	55 707	750	2 437	1 170	182	111	297	43 222	46 207	56 877	23%
mars	33 116	51 337	35 479	597	717	840	390	364	120	33 713	52 054	36 319	-30%
avril	68 434	39 197		51			120	271		68 485	39 197		
mai	60 637	31 485		4			243	357		60 641	31 485		
juin	41 295	23 711		779			242	221		42 074	23 711		
total 31/01	1 228 248	1 520 712	1 427 647	5 535	8 746	6 566	10 448	12 039	9 399	1 233 782	1 529 458	1 434 214	-6%
total 30/06	1 398 613	1 615 105	1 427 647	6 368	8 746	6 566	11 054	12 888	9 399	1 404 982	1 623 851	1 434 214	-12%

Collecte cumulée de colza

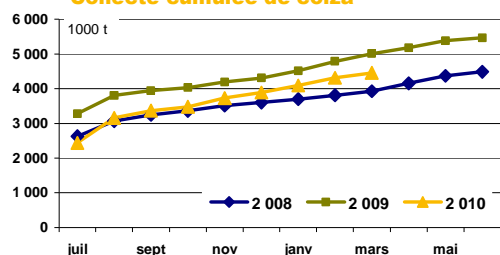

Collecte cumulée de tournesol

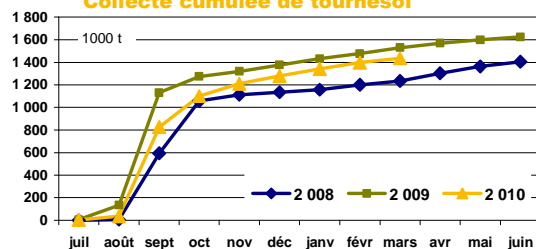

Collecte cumulée de colza bio

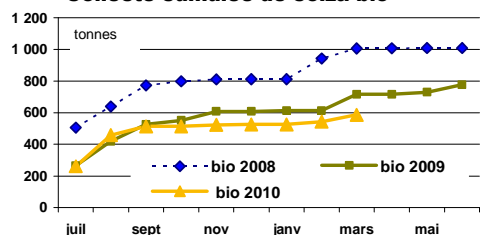

Collecte cumulée de tournesol bio

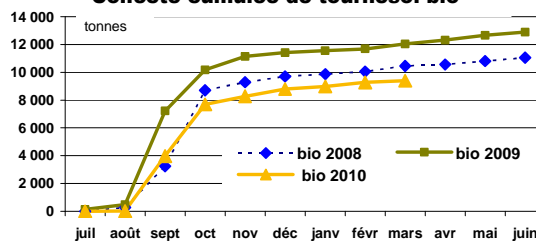

Collecte nationale des oléagineux

situation provisoire au 31 mars récolte 2008 à 2010

soja

Mois	collecte			semence			dont bio			total			
	2008	2009	2010	2008	2009	2010	2008	2009	2010	2008	2009	2010	%
juillet	637	20	317				117	15	298	637	20	317	
août	140	3 916	179		485	60	683	211	117	140	4 401	239	-95%
septembre	12 457	35 980	30 975	618	1 451	1 787	83	812	975	13 074	37 431	32 761	-12%
octobre	19 886	27 335	51 714	820	1 366	2 179	2 554	4 573	5 065	20 706	28 700	53 893	88%
novembre	4 944	5 576	8 448	363	65	662	1 008	1 723	1 998	5 308	5 641	9 111	62%
décembre	2 702	2 846	4 446			0	1 014	640	962	2 702	2 846	4 447	56%
janvier	1 656	4 932	4 541	28		1	526	147	815	1 684	4 932	4 542	-8%
février	1 526	3 207	3 273	15			171	104	200	1 541	3 207	3 273	2%
mars	1 499	2 195	2 250	186	665	234	255	442	335	1 685	2 860	2 484	-13%
avril	1 289	2 031					256	204		1 289	2 031		
mai	552	1 511					61	522		552	1 511		
juin	1 040	2 240		448	578		116	787		1 488	2 817		
total 31/01	45 446	86 004		2 031	4 033	4 923	6 410	8 667		47 477	90 037	111 067	23%
total 30/06	48 327	91 786	106 144	2 478	4 610	4 923	6 843	10 180	10 764	50 805	96 396	111 067	15%

lin

Mois	collecte			semence			dont bio			total				total oléagineux (1 000 t)			
	2008	2009	2010	2008	2009	2010	2008	2009	2010	2008	2009	2010	%	2008	2009	2010	%
juillet	2 729	5 147	8 253				9	125	47	2 729	5 147	8 253	60%	2 637	3 295	2 452	-26%
août	2 064	3 450	5 373		346	387	24	9	97	2 064	3 796	5 760	52%	444	658	758	15%
septembre	2 044	2 648	3 613	161	576		47		29	2 205	3 224	3 613	12%	781	1 178	1 034	-12%
octobre	1 029	959	1 299		162		3	85	18	1 029	1 120	1 299	16%	598	257	439	71%
novembre	459	1 297	1 449	23		18	5			482	1 297	1 467	13%	220	216	379	75%
décembre	395	699	640							395	699	640	-8%	107	179	227	27%
janvier	260	398	894			183		13	2	260	398	1 077	170%	126	267	274	3%
février	289	381	864			159			1	289	381	1 023	168%	154	321	283	-12%
mars	182	709	541	291	445	127		3	10	473	1 153	667	-42%	155	278	178	-36%
avril	218	497			132		2	24		218	629			292	210		
mai	294	172		261	216		5	0		555	388			282	239		
juin	357	1 047					7	4		357	1 047			160	105		
total 31/01	9 451	15 687		475	1 528	874	88	235		9 926	17 215			4 787	5 783	6 024	4%
total 30/06	10 321	17 404	22 925	735	1 876	874	102	263	203	11 056	19 279	23 799	23%	5 956	7 204	6 024	-16%

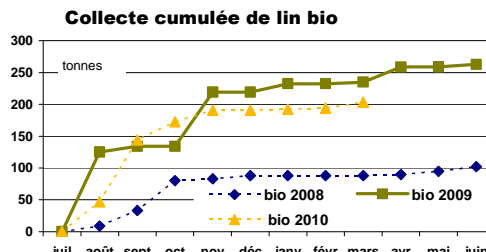
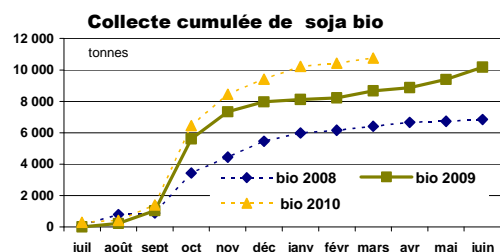
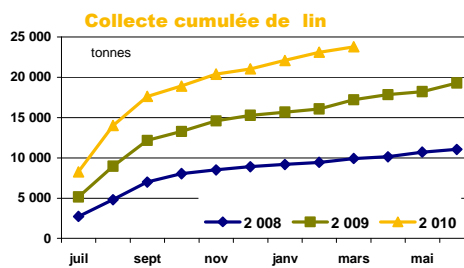
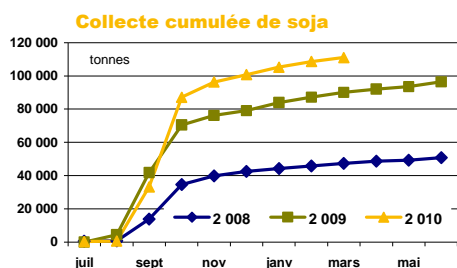

Collecte nationale des protéagineux

situation provisoire au 31 mars récolte 2008 à 2010

pois

Mois	collecte			semence			dont bio			total			%
	2008	2009	2010	2008	2009	2010	2008	2009	2010	2008	2009	2010	
juillet	121 875	207 823	467 556	2 631	4 836	9 789	1 231	2 013	2 278	124 505	212 659	477 345	124%
août	65 020	66 520	103 308	1 472	2 133	1 832	480	692	926	66 492	68 653	105 140	53%
septembre	28 209	19 908	56 684	889	2 112	2 424	221	221	260	29 098	22 020	59 107	168%
octobre	9 903	9 533	27 155	2 293	3 982	4 084	250	126	296	12 196	13 515	31 239	131%
novembre	9 872	11 956	36 597	3 599	7 388	6 414	173	109	211	13 471	19 344	43 011	122%
décembre	11 408	14 263	22 756	1 332	3 832	5 034	219	441	238	12 740	18 094	27 790	54%
janvier	14 983	16 638	28 798	1 709	1 144	4 294	268	509	230	16 692	17 783	33 092	86%
février	18 470	14 567	24 965	987	934	3 519	332	254	237	19 457	15 501	28 484	84%
mars	22 093	21 516	25 900	359	1 175	4 750	192	148	377	22 452	22 691	30 650	35%
avril	15 104	15 018		67	116		209	273		15 171	15 133		
mai	14 333	10 156			11		223	272		14 333	10 166		
juin	9 616	7 416		1 080			149	305		10 696	7 416		
total 31/01	301 834	382 724		15 269	27 535		3 367	4 512	5 055	317 103	410 259	835 858	104%
total 30/06	340 886	415 313	793 718	16 416	27 661	42 139	3 947	5 363	5 055	357 302	442 975	835 858	89%

feves

Mois	collecte			semence			dont bio			total			%
	2008	2009	2010	2008	2009	2010	2008	2009	2010	2008	2009	2010	
juillet	4 479	3 818	15 158	90	25	266	1 951	2 152	3 313	4 569	3 843	15 425	301%
août	121 810	232 068	169 027	960	1 055	796	2 019	1 904	2 299	122 769	233 123	169 823	-27%
septembre	68 819	38 024	103 941	376	188	868	1 483	887	1 192	69 195	38 212	104 809	174%
octobre	15 468	9 680	15 062	1 577	977	597	557	293	704	17 046	10 657	15 659	47%
novembre	6 168	9 121	15 560	1 643	1 773	1 215	666	447	618	7 810	10 894	16 774	54%
décembre	4 167	9 115	11 815	1 223	3 135	1 252	499	446	665	5 390	12 250	13 067	7%
janvier	9 725	9 429	11 922	1 487	489	1 184	323	204	601	11 211	9 918	13 106	32%
février	13 773	18 071	13 074	659	860	1 275	324	327	523	14 432	18 931	14 349	-24%
mars	11 328	17 052	12 492	56	408	284	365	527	387	11 384	17 461	12 776	-27%
avril	5 677	11 017		228	152		322	524		5 905	11 169		
mai	3 058	11 715		1			170	500		3 059	11 715		
juin	7 315	6 987		273	7		339	522		7 588	6 995		
total 31/01	255 736	346 377	368 051	8 069	8 911	7 735	8 187	7 186		263 805	355 288	375 786	6%
total 30/06	271 786	376 096	368 051	8 572	9 070	7 735	9 018	8 732	10 301	280 358	385 167	375 786	-2%

lupin

Mois	collecte			semence			dont bio			total			%	total protéagineux			
	2008	2009	2010	2008	2009	2010	2008	2009	2010	2008	2009	2010		2008	2009	2010	2010
juillet	371	270	499						14	371	270	499	85%	129	217	493	128%
août	223	2 058	4 844		49	89	17	9	14	223	2 107	4 933	134%	189	304	280	-8%
septembre	717	630	1 041		62	317	13	30	12	717	692	1 358	96%	99	61	165	171%
octobre	31	62	158	14		74	4	5		45	62	231	276%	29	24	47	94%
novembre	27	10	10		11	34	23	19	7	27	20	43	111%	21	30	60	98%
décembre	47				1	35				47	1	35		18	30	41	35%
janvier	10	4	125		93		12	1		10	96	125	30%	28	28	46	67%
février	24	6	16	6		31	6	2	48	30	6	48	679%	34	34	43	25%
mars	14	32	47						2	14	32	47	48%	34	40	43	8%
avril	26									26				21	26		
mai	4									4				17	22		
juin	12	30						12		12	30			18	14		
total 31/01	1 464	3 071	6 739	20	215	579	74	66	96	1 484	3 286	7 319	123%	487	666	1 219	83%
total 31/06	1 506	3 101	6 739	20	215	579	74	78	96	1 526	3 316	7 319	121%	639	831	1 219	47%

Collecte cumulée de pois

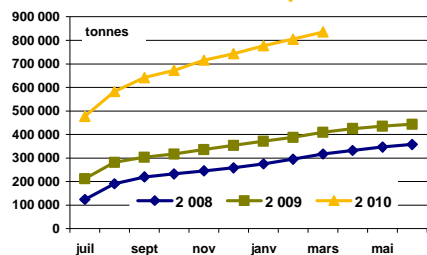

Collecte cumulée de pois bio

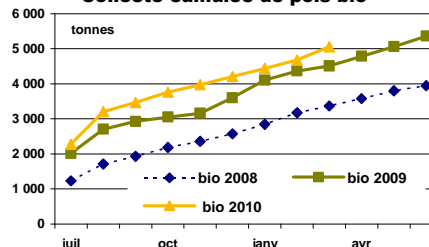

Stocks nationaux des oléagineux

situation provisoire au 31 mars récolte 2008 à 2010

colza

Mois	stock			semence			dont bio			total			%
	2008	2009	2010	2008	2009	2010	2008	2009	2010	2008	2009	2010	
juillet	2 515 772	3 073 191	2 238 097	12 872	18 465	15 181	636	387	407	2 528 644	3 091 656	2 253 278	-27%
août	2 634 477	3 187 968	2 646 714	11 726	15 816	12 835	715	318	351	2 646 203	3 203 784	2 659 549	-17%
septembre	2 417 197	2 926 399	2 517 594	10 120	14 728	10 809	623	302	351	2 427 318	2 941 127	2 528 403	-14%
octobre	2 132 246	2 629 459	2 347 498	10 120	14 664	12 340	558	302	350	2 142 365	2 644 123	2 359 838	-11%
novembre	1 998 090	2 411 277	2 249 684	10 219	13 566	12 424	521	319	280	2 008 309	2 424 842	2 262 107	-7%
décembre	1 726 659	2 158 423	2 023 750	8 475	13 616	12 281	479	311	282	1 735 134	2 172 038	2 036 031	-6%
janvier	1 424 403	1 897 125	1 756 223	7 907	16 017	11 966	442	284	255	1 432 310	1 913 141	1 768 189	-8%
février	1 131 632	1 693 992	1 511 865	9 851	15 755	11 867	402	262	258	1 141 483	1 709 747	1 523 732	-11%
mars	887 628	1 332 361	1 147 127	10 002	14 637	11 846	412	201	262	897 630	1 346 998	1 158 972	-14%
avril	661 158	940 106		10 012	14 478		404	201		671 170	954 584		
mai	486 624	607 684		9 866	14 185		392	209		496 489	621 869		
juin	197 309	241 369		10 617	10 144		151	148		207 926	251 513		

tournesol

Mois	stock			semence			dont bio			total			%
	2008	2009	2010	2008	2009	2010	2008	2009	2010	2008	2009	2010	
juillet	45 805	104 938	122 432	1 193	1 703	731	1 294	2 600	2 774	46 998	106 641	123 162	15%
août	32 478	176 867	96 339	1 252	2 224	777	1 184	2 556	1 865	33 730	179 091	97 116	-46%
septembre	521 659	925 076	774 239	3 581	5 779	4 842	3 076	7 827	5 205	525 240	930 855	779 080	-16%
octobre	802 085	1 015 647	904 138	4 078	5 497	5 876	6 893	9 227	8 109	806 163	1 021 144	910 014	-11%
novembre	768 611	959 436	881 913	3 420	4 751	4 927	6 491	8 629	7 442	772 031	964 186	886 840	-8%
décembre	692 263	921 981	816 020	3 016	4 451	3 788	5 917	8 084	6 747	695 278	926 432	819 809	-12%
janvier	578 446	837 583	709 418	2 728	3 634	2 763	5 205	7 364	5 037	581 174	841 217	712 181	-15%
février	517 152	726 889	599 095	2 372	4 509	2 762	4 999	6 271	4 613	519 525	731 399	601 857	-18%
mars	442 114	602 216	487 063	2 792	3 532	2 866	4 743	5 416	5 072	444 905	605 748	489 929	-19%
avril	387 775	492 132		2 808	3 425		4 193	4 485		390 583	495 557		
mai	317 956	366 913		2 671	3 104		3 832	4 023		320 626	370 016		
juin	187 106	186 730		1 706	733		2 903	2 912		188 812	187 463		

Stocks collecte : récolte 2009

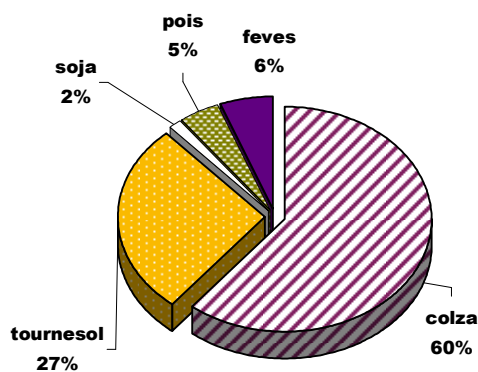

Stocks collecte : récolte 2010

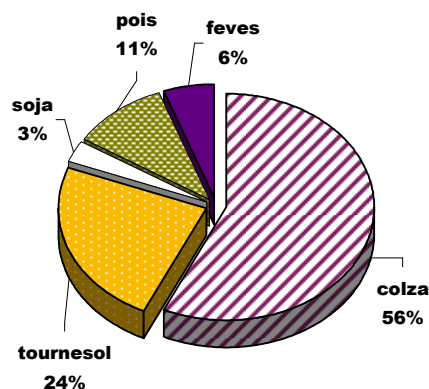

Stocks nationaux des oléagineux

situation provisoire au 31 mars récolte 2008 à 2010

soja

Mois	stock			semence			dont bio			total			
	2008	2009	2010	2008	2009	2010	2008	2009	2010	2008	2009	2010	%
juillet	13 294	12 346	10 646	1 873	390	423	1 155	1 578	3 554	15 167	12 736	11 069	-13%
août	10 035	11 864	8 043	1 767	876	324	882	1 403	2 715	11 801	12 739	8 367	-34%
septembre	18 656	40 152	34 787	2 319	2 193	2 284	702	1 588	2 298	20 975	42 346	37 071	-12%
octobre	35 716	61 488	81 413	3 096	3 562	4 846	2 169	4 380	8 139	38 812	65 051	86 259	33%
novembre	36 268	53 451	78 576	3 270	3 327	5 421	2 540	3 811	7 557	39 537	56 777	83 997	48%
décembre	36 144	47 785	76 618	3 230	3 315	5 408	3 152	4 291	7 997	39 374	51 101	82 026	61%
janvier	33 552	43 491	71 908	3 235	2 075	4 555	3 094	4 085	7 743	36 787	45 566	76 462	68%
février	30 468	37 602	64 464	3 216	2 812	4 323	3 008	3 995	7 459	33 684	40 414	68 786	70%
mars	27 798	31 417	56 120	2 584	2 165	3 644	2 910	3 494	7 686	30 382	33 581	59 763	78%
avril	25 354	25 706		2 137	1 423		2 657	2 877		27 491	27 129		
mai	21 070	20 147		1 913	984		2 370	2 619		22 983	21 130		
juin	16 069	13 546		391	425		1 765	2 239		16 460	13 971		

lin

Mois	collecte			semence			dont bio			total				total oléagineux			
	2008	2009	2010	2008	2009	2010	2008	2009	2010	2008	2009	2010	%	2008	2009	2010	%
juillet	2 176	5 172	6 997	258	610	413	12	38	72	2 434	5 783	7 409	28%	2 593	3 217	2 395	-26%
août	2 887	7 712	7 903	234	956	800	19	161	118	3 122	8 668	8 703	0%	2 695	3 404	2 774	-19%
septembre	3 201	7 699	6 407	205	677	427	40	166	201	3 405	8 376	6 834	-18%	2 977	3 923	3 351	-15%
octobre	3 022	6 496	5 871	199	681	404	79	161	224	3 222	7 177	6 275	-13%	2 991	3 737	3 362	-10%
novembre	2 858	5 405	4 741	208	681	422	76	217	231	3 066	6 086	5 163	-15%	2 823	3 452	3 238	-6%
décembre	2 534	4 803	4 061	205	680	422	67	167	213	2 739	5 482	4 482	-18%	2 473	3 155	2 942	-7%
janvier	2 525	4 354	3 390	205	680	595	64	169	192	2 730	5 033	3 985	-21%	2 053	2 805	2 561	-9%
février	2 216	3 425	2 114	417	659	595	54	133	120	2 633	4 084	2 709	-34%	1 697	2 486	2 197	-12%
mars	2 094	2 551	1 844	399	604	480	47	98	118	2 492	3 155	2 324	-26%	1 375	1 989	1 711	-14%
avril	1 768	1 936		361	643		47	107		2 129	2 579			1 091	1 480		
mai	1 539	1 390		620	830		48	93		2 159	2 221			842	1 015		
juin	511	449		610	413		41	77		1 121	862			414	454		

Stocks collecte bio : récolte 2009

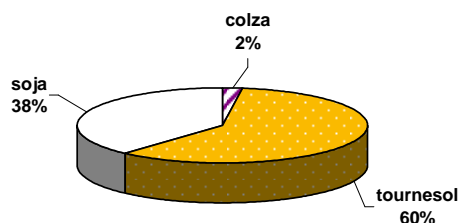

Stocks collecte bio : récolte 2010

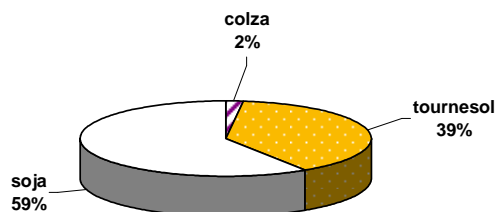

Stocks nationaux des protéagineux

situation provisoire au 31 mars récolte 2008 à 2010

pois

Mois	collecte			semence			dont bio			total			%
	2 008	2 009	2010	2 008	2 009	2010	2 008	2 009	2010	2 008	2 009	2010	
juillet	135 122	217 314	448 960	5 318	6 397	10 067	1 041	2 223	3 742	140 439	223 710	459 027	105%
août	165 059	233 519	440 105	6 381	7 635	9 857	1 249	2 596	4 003	171 441	241 155	449 963	87%
septembre	159 729	216 875	406 407	6 773	8 237	11 509	1 148	2 386	3 830	166 502	225 113	417 916	86%
octobre	140 990	183 025	368 836	7 939	10 514	14 962	1 161	2 198	3 761	148 929	193 538	383 797	98%
novembre	126 550	163 913	335 963	10 517	14 663	18 265	1 167	2 004	3 537	137 067	178 576	354 228	98%
décembre	115 737	147 123	297 223	10 391	14 088	19 485	1 140	2 228	3 385	126 128	161 211	316 708	96%
janvier	101 989	134 446	262 929	8 578	10 069	17 901	1 108	2 338	3 183	110 567	144 514	280 830	94%
février	93 805	114 700	238 711	4 914	5 985	15 403	1 038	1 696	2 820	98 719	120 685	254 114	111%
mars	91 517	95 801	203 624	3 974	4 690	12 628	904	1 157	2 724	95 491	100 492	216 252	115%
avril	79 291	74 627		3 444	4 069		700	1 292		82 735	78 696		
mai	64 959	51 908		2 517	3 349		782	1 373		67 476	55 256		
juin	39 941	30 019		1 967	1 385		619	1 491		41 908	31 405		

feves

Mois	collecte			semence			dont bio			total			%
	2 008	2 009	2010	2 008	2 009	2010	2 008	2 009	2010	2 008	2 009	2010	
juillet	10 385	16 685	35 514	1 050	1 709	1 360	1 599	3 181	5 552	11 436	18 393	36 874	100%
août	108 933	197 523	158 040	1 870	2 565	2 030	3 127	3 943	6 544	110 803	200 087	160 070	-20%
septembre	136 405	185 617	209 454	2 117	2 587	2 432	3 740	4 404	6 460	138 522	188 204	211 886	13%
octobre	126 495	165 464	192 912	3 600	3 529	2 873	3 554	4 240	5 991	130 095	168 993	195 785	16%
novembre	114 897	141 947	176 523	4 673	5 254	3 651	3 630	3 948	5 256	119 570	147 201	180 174	22%
décembre	94 599	137 897	154 129	5 414	6 735	4 278	3 465	3 417	4 768	100 013	144 632	158 406	10%
janvier	70 520	126 354	135 968	4 478	4 761	4 292	3 384	2 812	4 206	74 997	131 116	140 260	7%
février	56 011	128 055	128 667	3 695	3 652	3 341	3 128	2 511	3 716	59 706	131 707	132 008	0%
mars	40 960	122 969	111 527	3 394	3 306	3 082	2 967	2 498	2 873	44 354	126 275	114 609	-9%
avril	31 392	106 439		2 484	3 094		2 708	2 428		33 876	109 533		
mai	26 904	70 651		2 285	2 354		2 509	2 219		29 189	73 006		
juin	15 736	39 948		1 774	1 298		2 078	1 922		17 510	41 246		

lupin

Mois	collecte			semence			dont bio			total			%	total oléagineux			
	2 008	2 009	2010	2 008	2 009	2010	2 008	2 009	2010	2 008	2 009	2010		07	08	09	
juillet	272	618	2 515	108	72	22	36	4	18	380	689	2 537	268%	152	243	498	105%
août	306	2 571	7 207	108	111	111	36	13	31	414	2 681	7 317	173%	283	444	617	39%
septembre	1 024	3 042	8 185	102	168	362	35	42	47	1 126	3 210	8 548	166%	306	417	638	53%
octobre	985	2 918	7 982	116	143	431	25	14	33	1 100	3 061	8 413	175%	280	366	588	61%
novembre	974	2 780	7 613	116	154	464	48	24	36	1 089	2 934	8 077	175%	258	329	542	65%
décembre	962	2 709	7 411	92	153	499	48	24	36	1 054	2 862	7 910	176%	227	309	483	56%
janvier	889	2 574	7 157	90	111	433	48	19	36	979	2 686	7 590	183%	187	278	429	54%
février	833	2 484	6 892	83	87	432	28	16	70	916	2 571	7 324	185%	159	255	393	54%
mars	727	2 411	6 501	78	70	400	27	13	53	805	2 481	6 902	178%	141	229	338	47%
avril	612	2 328		72	70		5	4		684	2 398			117	191		
mai	534	2 180		72	70		5	4		606	2 250			97	131		
juin	415	2 082		72	22		4	15		487	2 103			60	75		

Stocks semences : récolte 2009

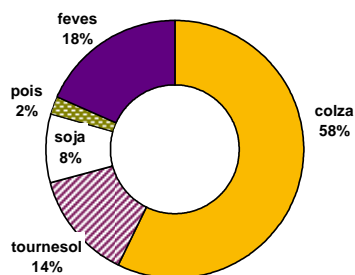

Stocks semences : récolte 2010

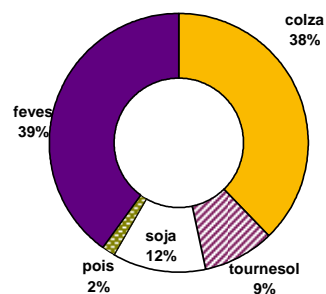

Commercialisation nationale des oléagineux

situation provisoire au 31 mars récolte 2008 à 2010

colza

tournesol

mois	collecte		semence		dont bio		total			collecte		semence		dont bio		total		
	2009	2010	2009	2010	2009	2010	2009	2010	%	2009	2010	2009	2010	2009	2010	2009	2010	%
juillet	427 440	466 109	5 699	2 242	5	77	433 139	468 351	8%	89 293	73 427	113	2	393	788	89 406	73 429	-18%
août	393 694	314 988	3 662	4 031	186	206	397 355	319 019	-20%	58 608	65 868	99	317	369	916	58 707	66 184	13%
septembre	414 096	333 330	1 088	348	134	57	415 184	333 677	-20%	167 872	147 402	618	738	766	1 159	168 490	148 139	-12%
octobre	386 309	283 607	120	127	25	1	386 430	283 735	-27%	153 975	152 821	1 754	32	842	991	155 729	152 853	-2%
novembre	396 453	359 193	1 666	29	40	80	398 119	359 222	-10%	114 969	134 844	713	784	1 330	1 246	115 682	135 628	17%
décembre	382 137	388 899	220	2 194	8		382 358	391 094	2%	100 611	143 046	886	1 072	828	1 290	101 496	144 118	42%
janvier	490 298	483 154	5	315	27	119	490 302	483 469	-1%	144 069	175 591	389	888	878	2 000	144 458	176 480	22%
février	495 678	472 170	262	122	22	14	495 940	472 292	-5%	158 448	161 330	1 719	1 037	1 282	896	160 166	162 366	1%
mars	605 599	495 472	3 092	40	163	40	608 691	495 512	-19%	184 583	150 207	1 394	1 501	1 189	873	185 977	151 708	-18%
avril	589 593		169				589 762			154 687		106		1 195		154 795		
mai	561 686		293				561 981			164 549		320		920		164 870		
juin	480 954		7 003		103		467 957			217 985		2 611		1 293		220 596		
total 31/01	2 890 426	2 629 280	12 459	9 267	426	539	2 902 887	2 638 567	-9%	829 397	892 999	4 571	3 632	5 406	8 390	833 968	896 831	8%
dont union	1 391 493	773 339	46	56			1 391 539	773 395	-41%	408 397	310 546	213	56			408 610	310 601	-24%
total 30/06	5 603 940	3 596 922	23 278	9 449	714	593	5 627 218	3 606 371	-36%	1 709 648	1 204 535	10 723	6 370	11 285	10 069	1 720 371	1 210 905	-30%

soja

lin oléagineux

mois	collecte		semence		dont bio		total			collecte		semence		dont bio		total			total oléagineux			
	2009	2010	2009	2010	2009	2010	2009	2010	%	2009	2010	2009	2010	2009	2010	2009	2010	%	2009	2010	%	
juillet	3 715	3 316	1	2	3	5	202	1 048	420%	493	2 617	3	5	493	2 617	431%	523	545	4%			
août	4 439	2 622			3	2	386	1 024	165%	1 666	5 394	3	2	1 666	5 394	224%	458	392	-15%			
septembre	6 732	4 907	18		4	15	631	1 348	114%	2 875	5 198	576	373	4	15	3 451	5 571	61%	588	489	-17%	
octobre	11 192	7 030	24	19	5	6	614	557	-9%	2 187	1 864	158	23	5	6	2 345	1 887	-20%	545	439	-19%	
novembre	14 325	11 614	331	30	11		2 422	1 347	-44%	2 379	3 607			30	11	2 379	3 607	52%	519	500	-4%	
décembre	9 344	6 743		11	50	18	429	522	22%	1 410	1 320			50	18	1 411	1 320	-6%	486	537	11%	
janvier	9 587	9 484		343	11	23	623	1 156	86%	944	1 596			11	23	944	1 606	70%	636	663	4%	
février	9 712	10 652	374	162	36	74	524	864	65%	1 142	2 128	21	167	36	74	1 162	2 294	97%	658	638	-3%	
mars	8 736	10 719	1 287	872	37	23	885	885	0%	1 609	825	499	255	37	23	2 108	1 080	-49%	798	649	-19%	
avril	7 831		744		14		792			1 112	113			14		1 225			747			
mai	7 543		646		14		445			738	28			14		766			728			
juin	9 646		1 270		20		1 168			1 262		363		20		1 625			691			
total 31/01	8 736	10 719	1 287	872	37	23	885	885	0%	1 609	825	499	255	37	23	2 108	1 080	-49%	3 755	4 851	29%	
dont union	27 767	22 157								1 895	3 431					1 895	3 431					
total 30/06	102 801	67 085	4 696	1 408	226	175	9 120	8 752	-4%	17 817	24 549	1 759	827	226	175	19 575	25 376	30%	7 376	4 851	-34%	

unité : tonne
total (1) = collecte + semence

unité : 1000 t

Colza : commercialisation cumulée

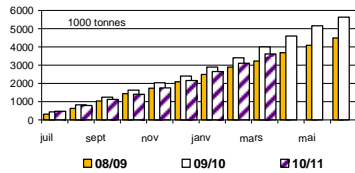

Soja : commercialisation cumulée

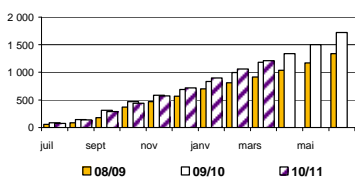

Tournesol : commercialisation cumulée

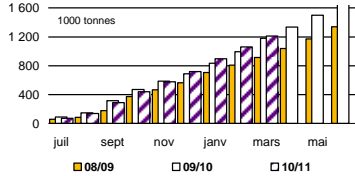

Colza bio : commercialisation cumulée

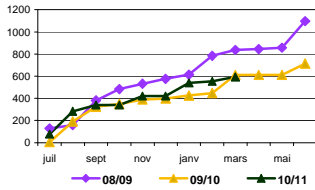

Soja bio : commercialisation cumulée

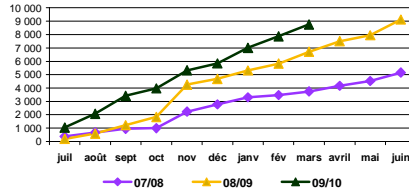

Tournesol bio : commercialisation cumulée

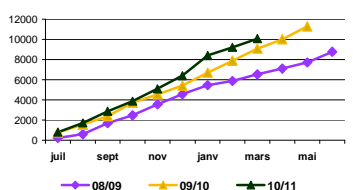

Commercialisation nationale des protéagineux

situation provisoire au 31 mars récolte 2008 à 2010

pois

féverole

mois	collecte		semence		dont bio		total			collecte		semence		dont bio		total		
	2009	2010	2009	2010	2009	2010	2009	2010	%	2009	2010	2009	2010	2009	2010	2009	2010	%
juillet	29 914	48 980	398	2 023	358	341	30 312	51 004	68%	4 888	24 713	75	219	684	496	4 963	24 932	402%
août	47 495	108 106	958	878	302	568	48 452	108 984	125%	53 390	36 238	303	118	1 170	1 219	53 693	36 355	-32%
septembre	33 678	92 855	1 463	809	419	489	35 141	93 664	167%	48 545	61 952	166	552	426	1 214	48 710	62 503	28%
octobre	39 534	64 152	1 156	1 708	314	382	40 690	65 860	62%	26 339	32 069	100	149	431	1 168	26 439	32 217	22%
novembre	27 558	71 197	2 163	3 124	305	437	29 721	74 321	150%	31 198	29 751	114	495	761	1 357	31 311	30 246	-3%
décembre	30 141	61 311	5 265	3 666	218	392	35 406	64 977	84%	12 998	35 057	1 672	612	979	1 171	14 670	35 669	143%
janvier	29 015	56 868	5 886	5 318	405	432	34 902	62 186	78%	21 891	30 270	2 515	1 214	835	1 181	24 405	31 484	29%
février	33 951	50 686	5 194	5 026	834	630	39 146	55 712	42%	15 733	23 971	1 955	1 570	613	1 022	17 688	25 541	44%
mars	39 138	67 252	2 377	4 843	714	499	41 515	72 094	74%	20 930	26 575	653	636	522	1 380	21 583	27 211	26%
avril	37 098		658		137		37 756			29 511		372		585		29 883		
mai	33 747		840		194		34 587			53 566		835		811		54 401		
juin	32 407		1 961		233		34 368			39 449		981		787		40 429		
total 31/01	39 138	67 252	2 377	4 843	714	499	41 515	72 094	74%	20 930	26 575	653	636	522	1 380	21 583	27 211	26%
dont union	58 870	120 358					58 870	120 358	104%	9 443	14 106					9 443	14 106	49%
total 30/06	413 677	621 406	28 319	27 395	4 432	4 168	441 995	648 801	47%	358 436	300 596	9 739	5 563	8 604	10 208	368 175	306 159	-17%

lupin

mois	collecte		semence		dont bio		total			total protéagineux			
	2009	2010	2009	2010	2009	2010	2009	2010	%	2009	2010	%	
juillet		12						12			35 275	75 948	115%
août		63		10				63	524%		102 156	145 402	42%
septembre	33	64	5	59	0	8	38	123	227%	83 889	156 290	86%	
octobre	29	217	25	5	5	5	54	222	315%	67 182	98 300	46%	
novembre	10	217				8	4	217	2113%	61 042	104 784	72%	
décembre		55						55		50 076	100 700	101%	
janvier	7	203	134	66	7		141	270	91%	59 448	93 940	58%	
février	7	157	26	32	6	13	33	189	475%	56 866	81 441	43%	
mars	34	219	17	28	2	36	52	247	379%	63 150	99 552	58%	
avril	14				4		14			67 653			
mai	16				0		16			89 003			
juin	27		48		0		75			74 872			
total 31/01	34	219	17	28	2	36	52	247	33	515 933	956 356	85%	
dont union										68 313	134 464	97%	
total 30/06	177	1 206	265	191	32	78	442	1 396	216%	810 612	956 356	18%	

unité : tonne

total (1) = collecte + semence

Pois : commercialisation cumulée

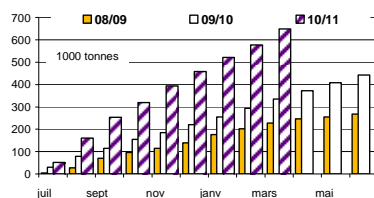

Lupin : commercialisation cumulée

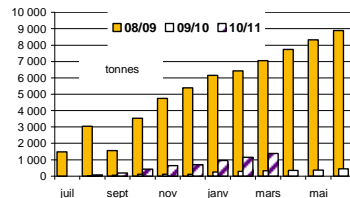

Féverole : commercialisation cumulée

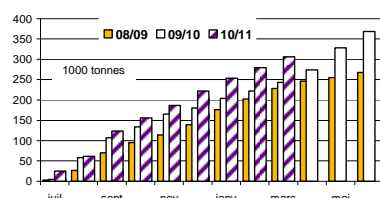

Pois bio : commercialisation cumulée

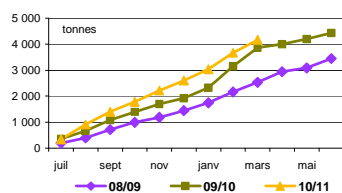

Lupin bio : commercialisation cumulée

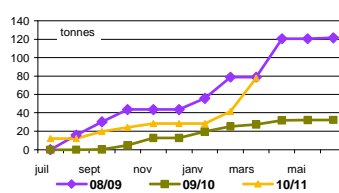

Féverole bio : commercialisation cumulée

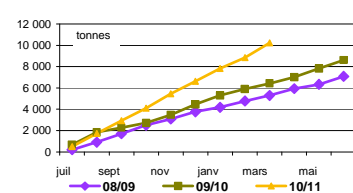

Stocks de dépôt nationaux

situation provisoire au 31 mars récolte 2008 à 2010

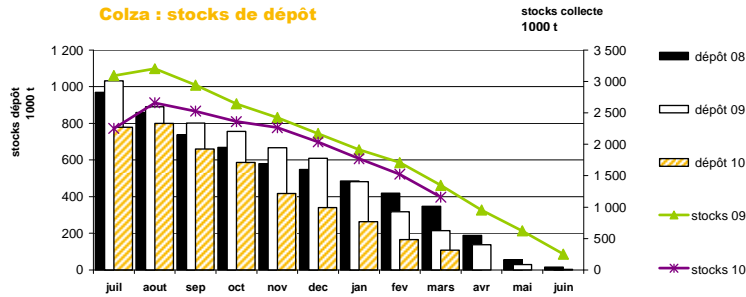

mois	colza				tournesol				soja				lin oléagineux				cumul oléagineux			
	2 008	2009	2010	%	2 008	2009	2010	%	2 008	2009	2010	%	2 008	2009	2010	%	2 008	2009	2010	%
juillet	969 269	1 031 653	777 382	-25%	982	6 880	2 129	-69%	25	212	331	56%	302	419	703	68%	970 577	1 039 164	780 546	-25%
août	859 021	890 794	799 567	-10%	2 131	31 731	8 789	-72%	25	619	316	-49%	311	572	994	74%	861 487	923 715	809 666	-12%
septembre	736 130	800 633	659 452	-18%	175 443	240 804	286 335	19%	1 987	4 487	4 511	1%	168	434	755	74%	913 727	1 046 359	951 054	-9%
octobre	668 410	755 509	586 500	-22%	245 998	225 495	292 787	30%	4 301	8 596	12 439	45%	83	227	265	16%	918 791	989 827	891 990	-10%
novembre	578 574	667 638	417 030	-38%	221 361	192 240	202 929	6%	2 681	7 891	10 941	39%	38	193	254	32%	802 653	867 961	631 154	-27%
décembre	547 622	608 125	339 872	-44%	212 345	153 437	155 123	1%	2 347	7 580	9 006	19%	13	63	320	405%	762 326	769 205	504 321	-34%
janvier	485 129	481 787	262 885	-45%	195 212	115 567	107 282	-7%	1 952	3 861	6 301	63%	7	4	197	4959%	682 300	601 218	376 666	-37%
février	419 784	317 795	165 723	-48%	155 073	89 215	75 678	-15%	1 385	2 765	4 287	55%	7	34	120	254%	576 249	409 809	245 807	-40%
mars	346 335	213 969	108 119	-49%	132 059	54 398	60 266	11%	1 057	2 164	3 398	57%	7	31	84	170%	479 458	270 562	171 867	-36%
avril	187 676	136 746			75 380	28 588			720	1 192			7	19			263 783	166 545		
mai	55 838	28 769			30 431	11 922			610	1 156			3	16			86 882	41 862		
juin	14 638	3 851			9 352	2 581			212	385			3				24 205	6 817		

mois	pois				féverole				lupin doux				cumul protéagineux			
	2 008	2009	2 010	%	2 008	2009	2 010	%	2 008	2009	2010	%	2 008	2009	2010	%
juillet	56 654	60 493	140 679	133%	367	1 093	3 569	227%		4			57 021	61 590	144 248	134%
août	75 743	64 648	132 421	105%	10 822	43 225	35 178	-19%	26	25	92	263%	86 591	107 898	167 691	55%
septembre	64 525	54 555	94 907	74%	22 986	30 029	45 401	51%	31	8	182	2169%	87 542	84 593	140 490	66%
octobre	57 608	50 045	76 870	54%	16 735	25 563	38 761	52%	31	8	88	1001%	74 373	75 615	115 719	53%
novembre	53 300	44 907	56 848	27%	14 734	22 952	31 522	37%	31	8	90	1025%	68 065	67 867	88 459	30%
décembre	47 962	37 676	47 994	27%	13 520	20 185	26 659	32%	31	8	113	1314%	61 513	57 869	74 766	29%
janvier	40 726	27 907	38 100	37%	10 667	16 868	22 862	36%	31	8	57	616%	51 424	44 782	61 019	36%
février	31 591	22 337	31 176	40%	7 499	14 242	18 560	30%	31	1	50	3762%	39 121	36 580	49 786	36%
mars	18 136	13 286	20 697	56%	3 434	10 055	11 404	13%	29	1	45	3377%	21 600	23 342	32 146	38%
avril	12 009	6 941			2 243	7 259			5				14 258	14 200		
mai	3 981	2 902			1 243	3 088			5				5 229	5 989		
juin	945	359			422	473			4				1 371	831		

unité : tonne

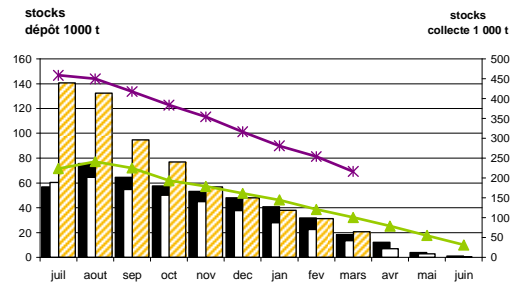
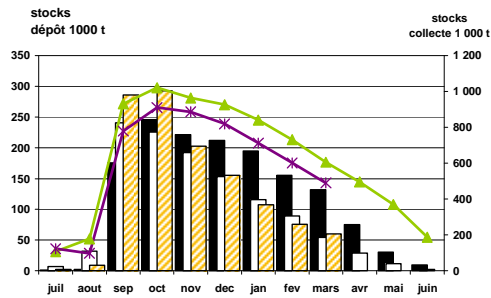

Collectes, sorties et stocks régionaux Au 31 mars 2011

Marché des oléo-protéagineux
Mai 2011

Evolution régionale des mises en œuvre et des stocks des fabricants d'aliments du bétail

situation provisoire au 31 mars campagnes 2005/06 à 2010/11

Oléoprotéagineux

	nombre FAB			cumul des incorporations						Stock							
	09/10	10/11	%	05/06	06/07	07/08	08/09	09/10	10/11	%	05/06	06/07	07/08	08/09	09/10	10/11	%
Ile-de-France	9	7	-22%	528	504		26	69	38	-44%	305	332	315	448	341	210	-39%
Champagne-Ardenne	27	19	-30%	6 295	6 401	3 400	3 742	2 062	2 968	44%	1 734	2 252	2 045	1 090	877	706	-20%
Picardie	26	27	4%	3 080	1 056	1 028	446	21	24	12%	1 812	820	790	201	83	94	14%
Haute-Normandie	18	18		1 336	786	568	406	839	767	-9%	1 627	1 598	1 237	1 224	841	1 343	60%
Centre	53	51	-4%	13 233	10 379	7 222	3 713	7 665	3 507	-54%	6 274	6 468	4 430	2 496	2 556	1 742	-32%
Basse Normandie	27	18	-33%	8 215	8 034	2 105	1 955	2 976	6 043	103%	5 408	5 455	3 027	1 320	1 495	2 533	69%
Bourgogne	27	36	33%	12 364	8 560	4 505	2 127	3 396	4 501	33%	6 319	5 104	5 981	1 247	1 064	1 501	41%
Nord-Pas-de-Calais	18	18		19 214	12 212	5 921	3 055	1 967	6 845	248%	10 036	5 940	2 422	1 197	988	1 734	76%
Lorraine	36	36		1 894	1 630	913	314	437	1 171	168%	2 342	2 534	1 519	249	525	1 113	112%
Alsace	18	18		341	307	145			14		405	581	117		5	42	773%
Franche-Comté	36	35	-3%		17	3		8	181						47	214	352%
Pays de la Loire	45	45		118 936	84 786	50 753	42 840	59 660	77 858	31%	63 194	42 874	30 352	27 704	26 228	30 738	17%
Bretagne	36	36		333 382	221 916	96 193	96 979	159 578	230 047	44%	231 951	253 161	122 843	82 890	78 325	93 530	19%
Poitou-Charentes	27	27		31 973	17 636	13 434	10 186	16 448	17 023	3%	25 832	25 453	18 636	18 460	15 801	8 495	-46%
Aquitaine	36	36		16 667	15 040	10 369	6 837	3 522	2 820	-20%	6 558	4 756	5 503	3 011	1 575	1 000	-37%
Midi-Pyrénées	59	62	5%	26 269	17 720	7 881	3 916	2 082	4 558	119%	10 154	7 503	7 666	16 133	11 886	9 625	-19%
Limousin	27	27		2 415	1 739				5	#####	734	561			27	25	-7%
Rhône-Alpes	54	54		32 833	23 923	13 831	10 054	15 289	18 150	19%	14 399	16 182	9 535	7 951	9 395	7 796	-17%
Auvergne	36	36		18 080	14 772	6 948	3 581	2 714	9 271	242%	7 367	7 348	3 497	3 978	4 014	2 603	-35%
Languedoc-Roussillon	27	27		6 185	5 195	4 391	2 062	2 509	2 250	-10%	4 033	3 393	3 873	2 554	1 343	1 005	-25%
P.A.C.A.	27	27		644	326	308	381	563	588	4%	1 299	768	593	815	986	719	-27%
autres régions (*)																	
France	669	660	-1%	653 885	452 940	229 918	192 618	281 802	388 626	46%	401 781	393 081	224 379	172 966	158 401	166 766	-8%

unité : tonne

Graines mises en œuvre par production

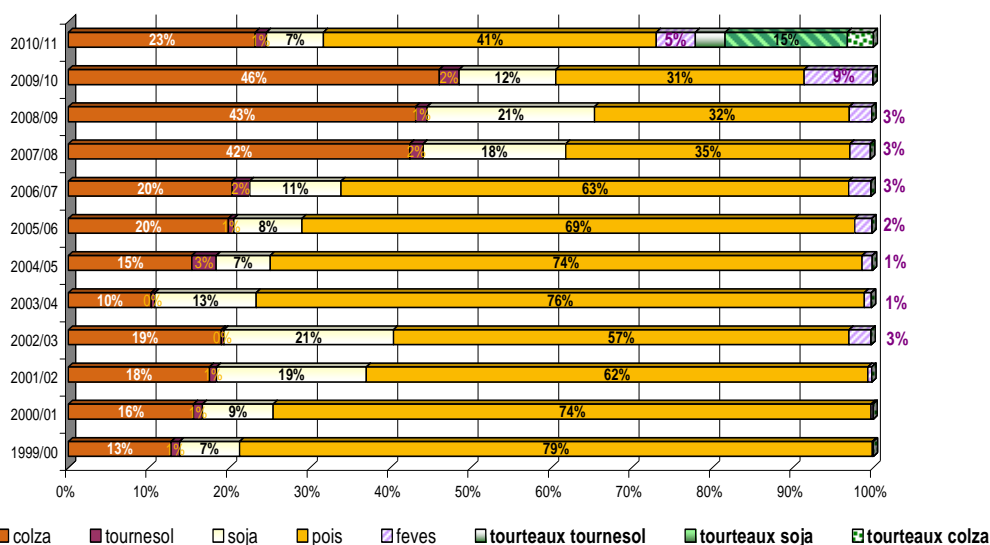

colza

Evolution régionale des mises en œuvre et des stocks des FAB

	cumul des incorporations												stocks															
	juil.	août	sept	oct	nov	déc	janv	févr	mars	avr	mai	juin	2010/11	2009/10	%	juil.	août	sept	oct	nov	déc	janv	févr	mars	avr	mai	juin	2009/10
Centre	166	146	415	248	123	29	30	25	28				1 210	5 892	-79%	36	18	13	8	12	9	5	29	1			105	-73%
Bourgogne	136	129	285	334	236	661	141	103	158				2 182	1 563	40%	2	199	3	3	3	8							
Lorraine		217											217			81	58	131	114	90	90	82	44	34			13	233%
Pays de la Loire	2 283	2 392	2 410	2 288	2 170	1 665	1 384	1 083	1 270				16 943	22 703	-25%	1 342	934	966	916	1 046	859	755	743	634			593	25%
Bretagne	8 261	7 777	8 392	7 609	7 223	6 919	6 192	5 617	6 027				64 018	79 119	-19%	6 420	5 329	3 443	2 822	3 024	2 997	2 607	1 902	1 866			2 343	-19%
Poitou-Charentes	892	906	799	643	710	624	595	549	593				6 312	10 984	-43%	502	360	422	351	356	309	365	367	426			485	-24%
Aquitaine	32	38	26	22	28	22	24	10	19				221	2 122	-90%	24	27	25	15	13	23	14	20	3			64	-69%
Midi-Pyrénées																856	856	856	856	856	856	856	856	856			856	
Rhône-Alpes	92	93	82	74	73	72	127	82	71				767	1 941	-61%	90	58	67	47	27	24	76	68	55			64	6%
Auvergne	89	64	54	49	20	37	26	37	18				395	775	-49%	180	151	87	67	17	39	33	40	72			197	-80%
Languedoc-Roussillon	29	25	32	38	45	58	40	25					292	1 065	-73%	52	29	26	29	31	49	25					19	-100%
autres régions (*)																												
France	11 980	11 788	12 495	11 304	10 629	10 089	8 559	7 529	8 185				92 558	126 163	-27%	9 584	8 019	6 037	5 226	5 475	5 262	4 817	4 069	3 948			4 739	-14%

unité : tonne

(*) départements non précisés

tournesol

Evolution régionale des mises en œuvre et des stocks des FAB

	cumul des incorporations												stocks															
	juil.	août	sept	oct	nov	déc	janv	févr	mars	avr	mai	juin	2010/11	2009/10	%	juil.	août	sept	oct	nov	déc	janv	févr	mars	avr	mai	juin	2009/10
Centre	72	78	76	79	43	64	60	40	37				549	536	2%	67	85	81	74	53	79	135	114	78			111	3%
Nord-Pas-de-Calais					2 104								2 104								256							
Franche-Comté				3	1	6							10						8	6								
Pays de la Loire	78	78	87	69	352	324	347	274	276				1 885	633	198%	23	13	43	20	175	61	121	142	209			45	218%
Bretagne	547	319	297	278	140	170	152	114	70				2 087	4 020	-48%	193	60	30	18	10	750	965	1 157	1 167			162	
Poitou-Charentes	60	77	362	187	121	907	124	94	136				2 068	2 311	-11%	26	23	188	120	78	96	101	234	177			169	38%
Rhône-Alpes	12	14	13	16	21	19	14	12	19				139	20					7	7	12	12	11	11			0	
Auvergne					1	1	14	0	2				18	22	-17%													
P.A.C.A.	0	0	13	0	13	13	11	11	0				63	50	24%	2	2	2	2	1	1	1	0	1			4	-91%
autres régions (*)																												
France	768	566	849	631	2 796	1 504	722	547	539				8 923	7 592	18%	311	182	343	249	585	999	1 335	1 660	1 643			492	237%

unité : tonne

soja

Evolution régionale des mises en œuvre et des stocks des FAB

	cumul des incorporations												stocks															
	juil.	août	sept	oct	nov	déc	janv	févr	mars	avr	mai	juin	2010/11	2009/10	%	juil.	août	sept	oct	nov	déc	janv	févr	mars	avr	mai	juin	2009/10
Champagne-Ardenne	183	112	121	117	128	154	118	99	119				1 152	1 356	-15%	59	56	43	34	43	49	40	53	42			31	71%
Haute-Normandie	13	16	13	11	16	32	24	24	41				190	109	74%	25	35	22	11	21	31	7	8	30			17	-53%
Centre	33	40	32	34	31	44	32	47	49				342															
Nord-Pas-de-Calais	143	114	121	83	113	112	161	158	159				1 164	1 382	-16%	51	44	33	35	34	24	26	34	17				-34%
Alsace				3	2	2	2	3	3				13															
Pays de la Loire	1 870	1 651	1 506	2 024	2 263	3 277	3 000	3 094	3 378				22 064	21 511	3%	506	629	577	307	1 569	1 513	1 607	1 338	1 254			823	63%
Bretagne	885	745	895	1 280	743	521	816	1 338	1 351				8 573	6 876	25%	684	368	322	479	413	623	833	915	823			637	44%
Poitou-Charentes	2	2	2	2	2	1	2	2	2				16	8	105%	1	1	1	1	1	1	2	2	2			1	21%
Aquitaine	4	7	2	3	1	28	34	44	47				170	554	-69%	6	2	3	2	25	28	21	11	43			12	-8%
Midi-Pyrénées	12	2	16		32	36	54	25	2				177	1														
Rhône-Alpes	771	804	993	775	889	785	864	904	1 034				7 819	7 554	3%	765	538	290	199	384	223	331	406	342			588	-31%
Auvergne					114	146	134	123	103				621	22														
P.A.C.A.	30	26	28	24	26	17	17	16	17				200	253	-21%	6	5	4	6	7	12	24	6	16			25	-78%
autres régions (*)																												
France	3 945	3 519	3 729	4 353	4 361	5 155	5 257	5 877	6 305				42 500	39 625	7%	2 102	1 677	1 293	1 074	2 496	2 504	2 889	2 773	2 567			2 185	27%

unité : tonne

pois

Evolution régionale des mises en œuvre et des stocks des FAB

	cumul des incorporations												stocks															
	juil.	août	sept	oct	nov	déc	janv	févr	mars	avr	mai	juin	2010/11	2009/10	%	juil.	août	sept	oct	nov	déc	janv	févr	mars	avr	mai	juin	2009/10
Ile-de-France																2	2	2	31	40	31	42	30	29			44	-31%
Champagne-Ardenne		17	85	207	269	358	329	249	302				1 816	685	165%	50	49	21	38	37	49	24	19			29	-16%	
Picardie	1	3				1	3	6	10				24	19	23%	4	1	1	1	1	1	21	14	37			7	98%
Haute-Normandie	37	54	49	53	51	55	99	88	91				577	730	-21%	26	135	86	95	197	179	138	137	160			62	121%
Centre	2	154	275	408	164	84	67	39	25				1 218	1 027	19%	19	52	99	80	40	53	39			27		99	-100%
Basse Normandie	476	671	714	727	719	803	582	550	578				5 820	2 943	98%	309	151	201	127	185	327	242	220	228			54	
Bourgogne	55	22	35	210	345	362	474	537	264				2 304	1 834	26%	74	64	73	63	156	68	111	32	105			47	-32%
Nord-Pas-de-Calais	1	43	159	307	318	398	317	384	463				2 389	417	473%	0	27	67	165	42	235	116	67	109			9	672%
Lorraine	17	28	52	92	142	186	155	108	100				881	418	111%	63	34	99	58	153	161	140	146	103			37	296%
Franche-Comté	2			13	12	34	39	30	41				171	8	2041%				46	34	52	27	27	14				
Pays de la Loire	1 268	4 009	5 311	5 449	4 573	4 338	3 323	2 402	2 785				33 458	13 397	150%	502	1 363	1 536	1 873	1 452	1 048	1 247	1 191	1 059			740	61%
Bretagne	4 158	16 494	22 815	21 534	21 632	20 517	15 915	11 338	9 784				144 187	49 501	191%	3 311	4 681	4 988	5 852	5 332	6 185	6 853	7 065	6 529			2 636	168%
Poitou-Charentes	609	888	1 312	1 198	915	1 030	882	730	1 036				8 600	3 113	176%	560	389	447	356	461	383	454	456	426			320	43%
Aquitaine	42	122	638	431	209	486	202		2				2 132	609	250%	56	108	54	54	71	70					26	-100%	
Midi-Pyrénées	181	439	1 070	696	521	465	303	317	325				4 316	2 080	108%	106	233	266	193	251	145	186	219	169			47	361%
Limousin				2		1		2					5					7	5	3	1	10					0	
Rhône-Alpes	464	707	929	1 305	1 076	1 148	854	640	783				7 905	4 487	76%	282	235	376	419	402	300	330	268	283			268	0%
Auvergne	100	550	1 078	990	1 210	1 192	946	646	723				7 435	1 216	512%	187	126	163	100	172	218	246	284	222			94	202%
Languedoc-Roussillon	103	217	321	317	288	287	194	112	120				1 958	1 444	36%	85	83	61	59	122	113	95	93	53			88	6%
P.A.C.A.	56	56	53	41	32	24	21	25	18				325	260	25%	149	86	90	40	87	45	34	27	66			66	-59%
autres régions (*)																								66				
France	7 572	24 473	34 894	33 978	32 476	31 770	24 703	18 201	17 449				225 517	84 186	168%	5 735	7 819	8 657	9 639	9 240	9 655	10 370	10 309	9 674			4 672	121%

unité : tonne

(*) départements non précisés

février

Evolution régionale des mises en œuvre et des stocks des FAB

	cumul des incorporations												stocks															
	juil.	août	sept	oct	nov	déc	janv	févr	mars	avr	mai	juin	2010/11	2009/10	%	juil.	août	sept	oct	nov	déc	janv	févr	mars	avr	mai	juin	2009/10
Centre	24	17	9	18	13	25	25	31	26				189	162	16%	22	31	22	30	16	17	20	15	46			34	-58%
Basse-Normandie	2	1	1	11	4	6	11	3	3				41	32	27%	16	16	34	23	19	33	13	10	27			10	1%
Nord-Pas-de-Calais	41	11	136	151	237	265	117	133	92				1 183	160	638%			38	32	47	29	118	31	59			1	
Lorraine	8	6	11	5	10	6	8	10	10				73	19	279%	25	19	8	13	23	18	19	12	18			5	126%
Franche-Comté																170	97	123	83	159	137	142	106	147			92	15%
Pays de la Loire	570	564	296	277	428	558	314	255	246				3 507	1 416	148%	354	221	211	289	246	213	346	355	281			306	16%
Bretagne	3 491	1 269	1 422	1 175	734	831	772	800	685				11 179	20 046	-44%			17	13	20	10	19	24	7				
Aquitaine			9	32	34	37	42	55	47				255	238	7%				8	8	30							
Midi-Pyrénées				14	14	14	23						64			24	43	31	17	16	62	155	113	115			24	376%
Rhône- Alpes	100	115	143	145	183	185	176	178	236				1 462	1 121	30%	16	5	23	3	72	34	15	9	19			13	-28%
Auvergne	65	65	74	51	85	112	120	113	118				802	680	18%													
France	4 300	2 049	2 101	1 878	1 742	2 040	1 607	1 577	1 462				18 755	23 875	-21%	627	432	506	509	626	584	846	675	720			485	39%

unité : tonne

(*) départements non précisés

Tourteaux colza

Evolution régionale des mises en œuvre et des stocks des FAB

	cumul des incorporations													stocks															
	juil.	août	sept	oct	nov	déc	janv	févr	mars	avr	mai	juin	2010/11	2009/10	%	juil.	août	sept	oct	nov	déc	janv	févr	mars	avr	mai	juin	2009/10	%
Ile-de-France				6	10	2 531	2 899	2 923	2 482	1 732			14						19	25	13	22		2					
Picardie						842	971	956	969	910			12 584						1	344	452	469	300	464					
Haute-Normandie													4 646							66	142	46	56	55					
Centre		333	362	438	318	438	474	1 361	1 340	1 349			6 413						97	124	135	299	248	331					
Basse Normandie	3 692	4 179	4 714	4 300	4 695	4 971	5 556	4 844	5 201				42 150						777	766	1 261	550	1 191	920					
Bourgogne	291	362	413	436	2 955	3 741	4 456	4 347	4 279				21 279						6	403	332	810	779	788					
Nord-Pas-de-Calais						549	1 788	1 866	4 722	4 659			13 585							164	164	259	1 022	939					
Lorraine	296	246	260	282	1 047	480	349	368	397				3 725						22	265	145	137	115	91					
Alsace					1 106	1 346	1 387	1 159	1 268				6 267							125	106	560	272	339					
Franche-Comté					758	766	932	717	851				4 025							116	139	-24	44	75					
Pays de la Loire	20 410	21 863	24 217	25 567	32 147	31 927	30 302	27 616	28 248				242 295						6 014	4 859	5 468	4 275	4 876						
Bretagne	1 749	1 919	2 042	2 154	45 737	63 584	58 522	50 852	52 469				279 027						15 556	15 327	16 540	15 011							
Poitou-Charentes	8 444	8 598	9 018	9 878	9 017	9 994	9 367	8 926	10 448				83 689						930	957	1 349	1 468	1 176	1 332					
Aquitaine	1 542	873	1 024	984	986	4 662	6 341	5 445	6 709				28 565						86	1 138	1 182	1 305	1 133						
Midi-Pyrénées	687	856	1 648	1 620	1 758	1 888	1 749	1 622	1 723				13 551						228	348	442	397	420	215					
Limousin					959	1 841	1 896	1 668	1 827				8 190							215	192	164	202	235					
Rhône-Alpes	182	198	319	362	1 359	3 066	5 874	5 157	5 544				22 061						52	354	566	969	1 074	944					
Auvergne					3 820	5 438	5 068	4 608	4 895				23 828							516	784	896	1 077	1 023					
Languedoc-Roussillon					281	285	230	236	262				1 294							21	29	22	23	18					
P.A.C.A.	51	54	82	74	81	204	308	216	211				1 279						15	9	15	11	53	51	127	88			
autres régions (*)																													
France	37 676	39 510	44 180	45 983	111 064	140 336	139 442	127 293	132 980				818 467						7 243	23 637	27 853	29 071	30 247	28 877					

Tourteaux tournesol

Evolution régionale des mises en œuvre et des stocks des FAB

	cumul des incorporations													stocks															
	juil.	août	sept	oct	nov	déc	janv	févr	mars	avr	mai	juin	2010/11	2009/10	%	juil.	août	sept	oct	nov	déc	janv	févr	mars	avr	mai	juin	2009/10	%
Ile-de-France				1	15	5	762	615	501				20						3	23	8	4	13	13	13				
Picardie					441	694	109	133	153				3 014						2	208	252	214	185	228					
Haute-Normandie					119	101	109	782	750				616							10	12	26	46	30					
Centre	105	95	83	73	167	199	864	782	750				3 117						29	90	129	49	190	265	235				
Basse Normandie	602	540	487	480	625	891	933	775	838				6 171						123	324	396	286	169	241	316				
Bourgogne	197	180	167	136	1 040	1 255	1 367	1 507	1 691				7 539						45	41	260	351	336	342	340				
Nord-Pas-de-Calais					506	580	1 171	1 324					3 580									68	115	396	270				
Lorraine	60	80	91	101	125	136	134	132	151				1 009						18	84	64	35	89	74					
Alsace					175	175	216	242	294				1 102								40	38	64	55	30				
Franche-Comté					281	315	345	280	299				1 520								54	80	49	38					
Pays de la Loire	6 793	7 472	6 462	7 335	10 765	10 986	10 379	10 377	11 543				82 112						2 101	2 518	2 603	2 476	2 554						
Bretagne	342	195	176	316	13 553	21 866	23 539	23 019	24 409				107 415						379	8 810	10 740	8 896	13 608	9 879					
Poitou-Charentes	4 159	4 410	4 991	5 364	5 117	5 741	5 568	5 248	5 788				46 387						741	782	1 003	785	797	783					
Aquitaine	1 361	304	306	280	832	4 932	5 124	4 686	5 095				22 919						30	236	1 202	847	971	956					
Midi-Pyrénées	515	533	875	1 155	1 153	1 267	1 078	1 122	1 135				8 832								265	230	374	193	229				
Limousin					305	188	339	525	605				1 961								44	76	98	157	114				
Rhône-Alpes	282	258	224	372	691	1 491	2 711	2 833	3 063				11 925						36	268	284	607	509	667					
Auvergne					1 352	2 019	1 726	1 753	2 067				8 917								352	390	397	311	366				
Languedoc-Roussillon					170	275	291	309	276				1 320								40	28	22	38	49				
P.A.C.A.	167	171	165	183	149	274	347	292	367				2 114							114	143	76	90	69					
autres régions (*)																													
France	14 582	14 237	14 027	15 794	37 074	53 316	56 411	55 799	60 349				321 589						3 805	14 200	17 818	15 914	20 819	17 203					

Tourteaux soja

Evolution régionale des mises en œuvre et des stocks des FAB

	cumul des incorporations													stocks															
	juil.	août	sept	oct	nov	déc	janv	févr	mars	avr	mai	juin	2010/11	2009/10	%	juil.	août	sept	oct	nov	déc	janv	févr	mars	avr	mai	juin	2009/10	%
Ile-de-France				11	9	2 580	2 731	2 986	2 807	2 034			50,36					31	43	50	15	66	45	30					
Picardie						562	32	25	27	256			13 157					6	6	3	677	723	714	611	640				
Haute-Normandie													903								32	26	30	42	81				
Centre	915	907	832	604	4 468	4 340	6 288	6 146	7 323				31 822				106	120	146	191	370	370	967	892	932				
Basse Normandie	3 126	2 994	3 082	2 991	3 374	3 969	3 864	3 404	3 530				30 334				756	725	878	664	781	1 023	771	948	967				
Bourgogne	491	537	502	497	4 273	4 564	4 972	4 488	5 284				25 608				89	122	130	53	773	765	807	1 358	1 050				
Nord-Pas-de-Calais					1 794	2 270	2 285	5 602	5 719				17 670								532	584	352	935	990				
Lorraine	316	339	320	365	1 033	419	352	350	392				3 886				104	133	122	66	361	117	87	164	165				
Alsace					1 657	1 847	1 793	1 552	1 623				8 472								843	893	633	365	572				
Franche-Comté					511	606	641	602	680				3 040												144				
Pays de la Loire	29 972	30 779	31 012	32 107	46 066	46 615	43 794	40 544	43 565				344 453				5 397	5 423	5 473	5 498	7 640	7 700	9 048	9 426	9 679				
Bretagne	1 752	1 251	1 224	1 240	81 356	111 065	99 229	90 332	96 539				483 989				225	363	277	357	11 552	15 176	14 828	15 132					
Poitou-Charentes	19 665	19 239	18 835	20 171	18 948	20 473	19 209	18 468	21 176				176 184				2 472	2 173	2 592	2 105	2 498	2 549	2 402	2 915	2 426				
Aquitaine	3 347	1 395	1 300	1 254	1 343	9 347	8 489	7 906	8 838				43 218				498	230	180	244	298	1 519	1 444	1 957	1 919				
Midi-Pyrénées	1 785	1 851	2 888	3 038	3 208	3 351	3 316	3 046	2 996				25 478				299	385	535	494	682	762	721	601	619				
Limousin					1 370	1 435	1 593	1 365	1 587				7 350								320	314	252	316	352				
Rhône-Alpes	557	546	617	652	5 762	5 522	9 015	8 406	9 453				40 531				147	90	90	96	1 255	1 764	2 237	2 435	2 269				
Auvergne					1 630	2 552	2 707	2 505	2 709				12 102								662	1 100	924	959	1 138				
Languedoc-Roussillon					123	139	99	91	91				543								45	11	23	39	13				
P.A.C.A.	439	434	397	389	318	596	686	627	732				4 619				129	143	125	125	111	302	365	391	312				
autres régions (*)																													
France	62 364	60 271	61 021	63 317	180 375	221 909	211 344	198 268	214 527				1 273 409				10 222	9 913	10 583	9 938	29 603	35 829	36 702	39 534	24 300				

Colza

Evolution régionale des entrées et des stocks de collecte

situation provisoire au 31 mars récolte 2009 à 2010

Régions	entrées juil 10	entrées août 10	entrées sep 10	entrées oct 10	entrées nov 10	entrées déc 10	entrées janv 11	entrées fév 11	entrées mars 11	entrées avril 11	entrées mai 11	entrées juin 11	cumul semence au 28.02.11	cumul (1) au 31.03.11	% 09/10
Ile-de-France	153 059	25 384	7 390	4 565	11 692	6 456	9 729	7 646	5 943				6	231 871	-2%
Champagne-Ardenne	483 235	55 573	14 798	8 927	18 143	10 641	19 674	22 444	20 294					653 729	-7%
Picardie	227 562	122 838	16 851	4 902	9 770	9 026	8 386	7 548	6 471				127	413 480	-8%
Haute-Normandie	46 593	125 453	17 271	11 636	25 657	17 774	20 917	21 887	19 341					306 529	-1%
Centre	311 834	122 026	53 221	29 271	95 146	42 759	59 102	71 251	39 289				1 391	825 288	-13%
Basse-Normandie	30 964	31 644	16 324	4 352	17 852	4 435	2 782	6 312	1 382					116 047	-2%
Bourgogne	345 073	33 653	10 788	6 959	18 359	9 065	24 995	27 860	12 637					489 388	-12%
Nord-Pas-de-Calais	5 859	50 645	14 322	6 622	3 868	6 259	4 402	4 430	2 265				4 042	102 715	25%
Lorraine	237 294	86 823	21 040	11 967	17 068	12 809	27 820	25 800	12 428					453 049	-16%
Alsace	9 067	3 049	613	220	124		129	151	27					13 380	-10%
Franche-Comté	40 933	15 773	3 893	3 126	4 364	4 767	2 320	2 461	2 124					79 762	-13%
Pays de la Loire	90 357	14 476	10 208	6 025	12 618	7 209	7 086	7 268	4 294				1 474	161 015	-16%
Bretagne	91 569	6 506	3 797	1 175	1 417	1 222	1 063	551	860					108 160	3%
Poitou-Charentes	212 512	8 271	5 205	4 594	10 802	6 786	7 029	8 066	4 307				323	267 895	-30%
Aquitaine	19 281	1 587	836	340	766	955	481	1 012	393				394	26 045	-25%
Midi-Pyrénées	56 470	4 698	5 641	4 542	3 943	9 669	5 448	3 224	3 814				788	98 237	-29%
Limousin	3 547	2 449	103		107	25	29	106						6 366	-14%
Rhône- Alpes	37 105	1 175	2 264	463	1 139	727	576	617	450				286	44 801	9%
Auvergne	22 017	4 534	1 608	912	4 095	1 875	2 767	3 250	2 307				8	43 372	-4%
Languedoc-Roussillon	4 906	78	91	229	175	96	269	210	8				3 048	9 111	-30%
PACA	3 293	13						50	3					3 359	-22%
autres (*)	28	1 094			53									1 176	-47%
total FRANCE	2 432 559	717 739	206 267	110 827	257 157	152 556	205 004	222 143	138 637				11 886	4 454 775	-11%

(*) départements non précisés

Régions	entrées juil 10	entrées août 10	entrées sep 10	entrées oct 10	entrées nov 10	entrées déc 10	entrées janv 11	entrées fév 11	entrées mars 11	entrées avril 11	entrées mai 11	entrées juin 11	cumul semence au 28.02.11	cumul (1) au 31.03.11	% 09/10	
Ile-de-France	140 752	141 357	127 397	107 313	109 972	106 605	94 583	84 872	65 343					65 343	19%	
Champagne-Ardenne	434 679	445 423	398 467	371 711	329 268	284 189	243 472	219 010	166 028					166 028	-33%	
Picardie	243 124	339 397	324 596	309 198	291 173	270 514	235 204	195 164	147 465					147 465	3%	
Haute-Normandie	49 559	151 237	142 685	140 688	141 277	121 282	94 893	74 311	41 354					41 354	-18%	
Centre	260 595	340 776	342 877	333 159	369 285	339 140	301 044	274 938	217 484					217 484	9%	
Basse-Normandie	25 118	34 681	43 601	44 090	53 223	46 899	36 427	29 931	20 576					20 576	-34%	
Bourgogne	301 067	284 549	254 833	227 633	198 082	176 452	154 395	136 333	101 436					101 436	-26%	
Nord-Pas-de-Calais	7 226	63 845	72 770	68 330	60 438	57 939	53 957	35 343	25 332				2 853	28 185	-6%	
Lorraine	238 858	308 942	314 341	301 706	294 570	251 214	218 559	174 146	139 044					139 044	-16%	
Alsace	31 468	51 817	51 550	44 640	36 731	34 521	31 892	24 150	11 146					11 146	11%	
Franche-Comté	19 430	26 401	17 342	16 597	16 121	17 783	14 388	13 595	11 935					11 935	30%	
Pays de la Loire	83 555	84 186	79 489	68 213	68 331	63 215	52 798	48 518	39 146				149	39 294	58%	
Bretagne	67 199	59 530	48 344	35 319	26 888	20 264	19 700	16 789	12 463					12 463	-9%	
Poitou-Charentes	206 309	203 944	196 834	181 224	166 548	153 795	138 732	119 467	90 550				39	90 589	-40%	
Aquitaine	12 827	12 186	10 857	8 851	7 039	5 648	5 477	4 500	3 768				6 982	10 749	-43%	
Midi-Pyrénées	56 885	40 120	39 188	38 218	37 241	31 739	28 680	25 032	20 459				1 811	22 271	-39%	
Limousin	2 147	2 359	2 203	2 027	2 043	1 593	1 413	1 115	1 049					1 049	-48%	
Rhône- Alpes	35 813	27 419	23 699	22 635	22 793	20 561	16 381	14 204	11 475				4	11 479	-32%	
Auvergne	16 926	9 845	7 374	4 061	6 359	7 820	8 049	9 741	9 134				8	9 143	525%	
Languedoc-Roussillon	1 893	15 668	16 862	20 298	10 761	11 677	5 665	10 142	11 535					11 535	338%	
PACA	2 669	2 414	2 202	1 506	1 458	901	514	564	405					405	-19%	
autres (*)		621	84	84	84											
total FRANCE	2 238 097	2 646 714	2 517 594	2 347 498	2 249 684	2 023 750	1 756 223	1 511 865	1 147 127				11 846	1 158 972	-14%	

(*) départements non précisés

unité : tonne

cumul(1) = collecte + semences

Colza : évolution des stocks

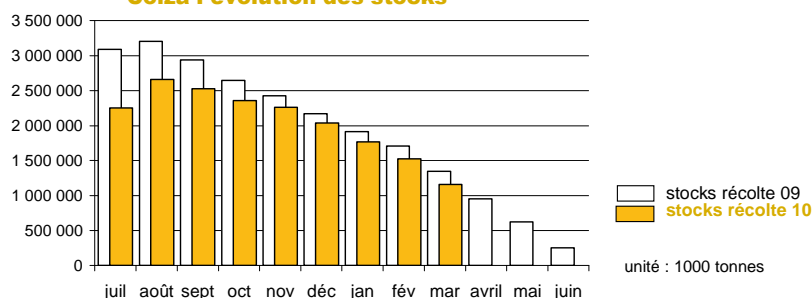

Tournesol

Evolution régionale des entrées et des stocks de collecte

situation provisoire au 31 mars récolte 2009 à 2010

Régions	entrées juil 10	entrées août 10	entrées sep 10	entrées oct 10	entrées nov 10	entrées déc 10	entrées janv 11	entrées fév 11	entrées mars 11	entrées avril 11	entrées mai 11	entrées juin 11	cumul semence au 28.02.11	cumul (1) au 31.03.11	% 09/10	
Ile-de-France		10	5 633	3 288	464	166	337	243	153					10 293	18%	
Champagne-Ardenne	27	17	19 323	20 995	446	410	248	253	334					42 054	22%	
Picardie			1 189	1 921	137		5	75						3 326	-3%	
Haute-Normandie			47	63	66	18	60	14	24					292	-31%	
Centre	499	361	67 128	53 433	27 321	8 319	9 886	9 195	8 233					184 380	1%	
Basse-Normandie			971	1 178	556	222	107	14	12					3 060	-9%	
Bourgogne		7	33 300	20 931	1 271	1 780	2 034	1 112	1 635					62 069	-21%	
Nord-Pas-de-Calais			49		125	48	45		129				2 853	396	-2%	
Lorraine			2 512	3 784	162	112	75	25	28					6 696	21%	
Alsace				553	497	40	120							1 210	-22%	
Franche-Comté		58	6 225	1 994	299	702	652	227	144					10 300	-43%	
Pays de la Loire	191	350	48 386	20 239	12 507	5 148	3 353	4 239	2 241				149	97 213	3%	
Bretagne	4		380	384	41	80	70	36	33					1 028	-20%	
Poitou-Charentes	635	17 140	246 284	52 334	13 854	10 445	12 031	16 515	3 582				39	373 589	-12%	
Aquitaine	92	5 979	65 176	17 398	6 462	4 548	5 501	2 063	1 632				6 982	111 155	-11%	
Midi-Pyrénées	347	5 901	210 434	53 436	42 778	30 205	26 205	20 110	16 797				1 811	407 193	1%	
Limousin			557	1 796	253	86	82	77	26					2 877	-28%	
Rhône- Alpes	0	713	32 305	9 747	1 484	791	507	255	56				4	46 726	-9%	
Auvergne	1 492		11 969	6 539	1 418	2 490	1 249	1 034	293				8	27 323	-23%	
Languedoc-Roussillon			753	29 914	867	946	1 595	768	136	127				35 105	-17%	
PACA			549	5 001	1 896	154	2		86					7 930	-41%	
autres (*)																
total FRANCE	3 287	31 838	787 336	272 717	110 741	67 206	63 336	55 707	35 479				11 846	1 434 214	-6%	

(*) départements non précisés

Régions	entrées juil 10	entrées août 10	entrées sep 10	entrées oct 10	entrées nov 10	entrées déc 10	entrées janv 11	entrées fév 11	entrées mars 11	entrées avril 11	entrées mai 11	entrées juin 11	cumul semence au 28.02.11	cumul (1) au 31.03.11	% 09/10	
Ile-de-France	646	204	4 413	5 482	5 490	5 600	4 355	4 307	4 021					4 021	-28%	
Champagne-Ardenne	1 177	951	15 387	30 848	28 796	21 566	12 964	9 996	8 007					8 007	-37%	
Picardie	314	132	398	1 010	1 101	1 094	1 032	910	814					814	-16%	
Haute-Normandie	26	167	591	609	258	860	652	621	786					786		
Centre	28 411	13 256	70 924	114 446	123 382	117 040	107 959	96 460	73 825					73 825	-12%	
Basse-Normandie	79	79	985	1 751	1 602	1 823	1 964	1 260	711					711	-72%	
Bourgogne	713	211	27 215	37 029	31 711	27 278	19 899	16 300	13 292					13 292	-8%	
Nord-Pas-de-Calais																
Lorraine	859	1 040	4 914	10 999	6 760	6 720	5 736	1 916	1 522					1 522	-72%	
Alsace	29	437	3 610	3 394	3 495	3 182	6 060	6 013	5 862					5 862	5%	
Franche-Comté	155	213	2 687	1 142	1 203	321	131	105	79					79	-97%	
Pays de la Loire	9 988	4 760	48 722	60 951	59 568	49 851	39 002	32 966	26 594				197	26 791	-27%	
Bretagne	140	140	526	736	569	447	392	331	281					281	-33%	
Poitou-Charentes	33 350	32 003	260 116	280 223	259 639	233 465	202 245	177 439	147 949				517	148 466	-18%	
Aquitaine	3 229	6 738	57 623	66 198	65 380	63 844	60 250	38 300	29 833				198	30 031	-23%	
Midi-Pyrénées	38 705	22 684	190 841	200 511	206 489	202 301	178 864	158 450	130 965				496	131 462	-11%	
Limousin	150	150	599	1 587	1 291	1 177	924	996	671					671	-12%	
Rhône- Alpes	1 571	2 064	30 355	32 589	31 887	30 841	26 401	22 516	17 784				487	18 271	-3%	
Auvergne	2 146	1 443	10 492	14 323	13 765	13 239	11 558	9 321	8 515				729	9 244	13%	
Languedoc-Roussillon			8 451	37 942	33 680	33 206	29 410	23 655	17 305	13 544				13 544	-60%	
PACA	745	1 216	5 903	6 630	6 320	5 965	5 378	3 585	2 009				242	2 252	-62%	
autres (*)																
total FRANCE	122 432	96 339	774 239	904 138	881 913	816 020	709 418	599 095	487 063				2 866	489 929	-19%	

unité : tonne

cumul(1) = collecte + semences

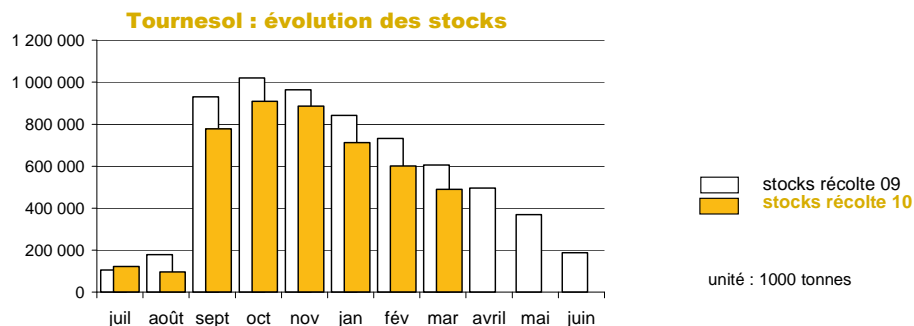

Soja

Evolution régionale des entrées et des stocks de collecte

situation provisoire au 31 mars récolte 2009 à 2010

Régions	entrées juil 10	entrées août 10	entrées sep 10	entrées oct 10	entrées nov 10	entrées déc 10	entrées janv 11	entrées fév 11	entrées mars 11	entrées avril 11	entrées mai 11	entrées juin 11	cumul semence au 28.02.11	cumul (1) au 31.03.11	% 09/10
Ile-de-France				527	624	585	397	64	504	75				2 774	
Champagne-Ardenne															
Picardie															
Haute-Normandie	3													3	
Centre			218	329	69	66	70	85	15				13	865	80%
Basse-Normandie															
Bourgogne	2		6 997	6 107	128	204	457	171	1				343	14 410	18%
Nord-Pas-de-Calais															
Lorraine			11			2								13	
Alsace			3 415	1 153	46		67							4 681	4%
Franche-Comté	2		3 966	2 693	71	79	104	128	40					7 083	5%
Pays de la Loire	27	54	9	62		26	9	32	100					319	108%
Bretagne		23	51	33	28	2	185	22	8					352	161%
Poitou-Charentes	0		53	112			15							181	-17%
Aquitaine	67		3 588	9 817	1 559	459	312	173	477				1 601	18 053	22%
Midi-Pyrénées	215	103	5 945	25 826	5 405	3 013	3 044	2 137	1 508				464	47 658	22%
Limousin															
Rhône- Alpes	1		6 141	3 990	358	130	211		25				2 502	13 357	40%
Auvergne			35	314	27	18		21						415	-60%
Languedoc-Roussillon				129	28	44	4							204	-77%
PACA			20	526	145	7			0					698	107%
autres (*)															-100%
total FRANCE	317	179	30 975	51 714	8 448	4 446	4 541	3 273	2 250				4 923	111 067	23%

(*) départements non précisés

Régions	entrées juil 10	entrées août 10	entrées sep 10	entrées oct 10	entrées nov 10	entrées déc 10	entrées janv 11	entrées fév 11	entrées mars 11	entrées avril 11	entrées mai 11	entrées juin 11	cumul semence au 28.02.11	cumul (1) au 31.03.11	% 09/10
Ile-de-France															
Champagne-Ardenne	18	18	545	594	511	885	496	969	1 100					1 100	
Picardie															
Haute-Normandie	3	3													
Centre	46	46	264	182	250	260	353	263	204					204	-31%
Basse-Normandie															
Bourgogne	388	171	6 657	11 489	9 745	9 740	9 459	8 709	7 359				28	7 387	121%
Nord-Pas-de-Calais															
Lorraine	7	7	10	10	10	10	10	10	10					10	
Alsace	1 174	726	3 853	5 103	5 147	5 224	5 239	4 659	4 190					4 190	13%
Franche-Comté	68	68	3 849	6 320	6 372	6 355	5 975	4 259	3 172					3 172	18%
Pays de la Loire	59	114	12	47	47	43	20	20	6					6	-94%
Bretagne				33	33	26	26	26	26					26	
Poitou-Charentes	4	4	57	158	158	143	133	122	34					34	-65%
Aquitaine	795	488	3 832	13 239	12 589	12 033	10 839	9 066	7 282				1 507	8 789	131%
Midi-Pyrénées	5 458	4 262	8 225	31 649	31 425	29 882	27 587	25 259	22 665				449	23 115	63%
Limousin															
Rhône- Alpes	2 573	1 918	6 897	9 908	9 564	9 339	9 284	8 633	8 166				1 660	9 825	130%
Auvergne	47	56	91	348	336	333	237	236	120					120	-58%
Languedoc-Roussillon			157	470	1 782	1 705	1 792	1 919	1 925	1 641				1 641	111%
PACA	5	5	25	551	684	555	334	310	146					146	2081%
autres (*)															
total FRANCE	10 646	8 043	34 787	81 413	78 576	76 618	71 908	64 464	56 120				3 644	59 763	78%

unité : tonne (*) départements non précisés

cumul(1) = collecte + semences

Soja : évolution des stocks

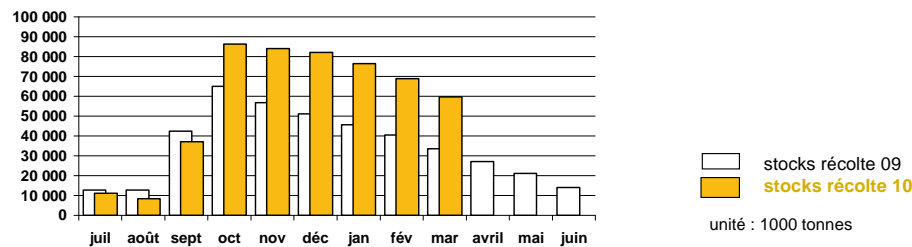

Lin oléagineux

Evolution régionale des entrées et des stocks de collecte

situation provisoire au 31 mars récolte 2009 à 2010

Régions	entrées juil 10	entrées août 10	entrées sep 10	entrées oct 10	entrées nov 10	entrées déc 10	entrées janv 11	entrées fév 11	entrées mars 11	entrées avril 11	entrées mai 11	entrées juin 11	cumul semence au 28.02.11	cumul (1) au 31.03.11	% 09/10
Ile-de-France		13	250	44	28	78	37	35	3				121	609	-14%
Champagne-Ardenne	44	242	29	24	140	51	37	80	36				1	684	
Picardie	410	1 482	763	148	269	71	94	117	29				299	3 681	54%
Haute-Normandie		22	68	425	30	37	70	36	1				74	762	266%
Centre	1 423	1 856	628	125	118	71	231	139	52				64	4 707	21%
Basse-Normandie													159	159	
Bourgogne		54	40	54	58	26	145	50	14				59	500	57%
Nord-Pas-de-Calais		170	28	15	85	49	56	26	54					482	25%
Lorraine		75	72	19	98			22						285	216%
Alsace															
Franche-Comté			368											368	
Pays de la Loire	2 499	239	143	26	66		13		68				45	3 098	15%
Bretagne	169	523	769	313	328	198	156	319	268					3 043	19%
Poitou-Charentes	2 749	460	181	56	113		6						54	3 618	55%
Aquitaine	111	34												145	51%
Midi-Pyrénées	844	200	269	51	117	60	27	63	15					1 646	412%
Limousin															-100%
Rhône- Alpes															-100%
Auvergne															-100%
Languedoc-Roussillon															-100%
PACA	4	4	5	1										13	-42%
autres (*)															
total FRANCE	8 253	5 373	3 613	1 299	1 449	640	894	864	541				874	23 799	38%

(*) départements non précisés

Régions	entrées juil 10	entrées août 10	entrées sep 10	entrées oct 10	entrées nov 10	entrées déc 10	entrées janv 11	entrées fév 11	entrées mars 11	entrées avril 11	entrées mai 11	entrées juin 11	cumul semence au 28.02.11	cumul (1) au 31.03.11	% 09/10
Ile-de-France								35	35					35	58%
Champagne-Ardenne	58	300	58	65	38	38	38	38	62					62	
Picardie	298	529	242	133	74	74	74	74	83				297	379	71%
Haute-Normandie	16	21	20	443	282	183	46	41	36				115	151	-53%
Centre	996	1 638	1 661	1 428	860	751	711	443	314				33	347	-48%
Basse-Normandie													32	32	16%
Bourgogne	53	78	90	86	94	92	74	69	65					65	-12%
Nord-Pas-de-Calais						22	22	22	22					22	
Lorraine		22	0	0	0	0	0	0	0					0	-25%
Alsace															
Franche-Comté															
Pays de la Loire	2 198	2 100	1 687	1 160	870	569	493	927	347					347	-13%
Bretagne	692	1 180	1 053	964	902	841	595	32	549					549	-3%
Poitou-Charentes	2 258	1 632	1 358	1 351	1 331	1 239	1 087	172	92					92	-88%
Aquitaine	5	39													-100%
Midi-Pyrénées	415	351	221	221	271	233	231	242	220				5	225	1013%
Limousin															-100%
Rhône- Alpes	6	6	6	6	6	6	6	6	6					6	
Auvergne															
Languedoc-Roussillon															
PACA	4	8	12	13	13	13	13	13	13					13	
autres (*)															
total FRANCE	6 997	7 903	6 407	5 871	4 741	4 061	3 390	2 114	1 844				480	2 324	-26%

unité : tonnes (*) départements non précisés

cumul(1) = collecte + semences

Lin : évolution des stocks

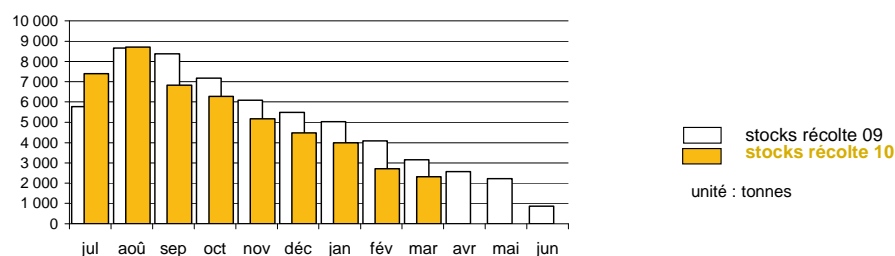

Pois

Evolution régionale des entrées et des stocks de collecte

situation provisoire au 31 mars récolte 2009 à 2010

Régions	entrées juil 10	entrées août 10	entrées sep 10	entrées oct 10	entrées nov 10	entrées déc 10	entrées janv 11	entrées fév 11	entrées mars 11	entrées avril 11	entrées mai 11	entrées juin 11	cumul semence au 28.02.11	cumul (1) au 31.03.11	% 09/10
Ile-de-France	43 760	5 410	3 438	1 056	2 255	1 674	2 151	2 295	2 657				3 437	68 133	39%
Champagne-Ardenne	104 273	3 793	1 762	1 309	1 627	1 083	4 766	4 480	3 325				9 564	135 980	145%
Picardie	105 711	16 579	6 211	1 562	2 069	2 906	3 278	2 758	3 593				5 301	149 968	54%
Haute-Normandie	6 522	10 660	10 145	2 502	4 371	2 653	3 933	2 882	5 014				3 478	52 161	95%
Centre	55 292	28 736	14 070	11 410	6 974	5 126	7 143	4 675	5 367				7 177	145 970	152%
Basse-Normandie	7 497	5 421	4 222	1 663	9 153	2 172	1 172	2 239	970				1 319	35 827	131%
Bourgogne	24 784	3 121	1 349	1 243	2 432	1 462	1 865	1 575	1 416				754	39 999	121%
Nord-Pas-de-Calais	2 670	6 120	5 172	1 709	751	1 502	1 152	706	1 082				3 029	23 893	85%
Lorraine	3 282	1 462	485	457	455	463	339	605	755				387	8 689	286%
Alsace	180	1												180	-12%
Franche-Comté	375	48	7	29	29	32	3							522	86%
Pays de la Loire	17 965	3 732	4 334	1 803	3 981	1 752	1 312	1 271	576				1 474	38 199	123%
Bretagne	18 341	12 200	2 496	401	388	392	244	583	194				1 127	36 365	297%
Poitou-Charentes	44 452	2 328	1 049	1 061	951	776	599	421	550				1 200	53 386	78%
Aquitaine	1 013	46	23	9	21				0				253	1 365	69%
Midi-Pyrénées	15 156	1 532	1 009	653	601	462	597	190	296				1 367	21 864	265%
Limousin	211	111	52			12								385	1604%
Rhône-Alpes	6 072	304	315	28		20			27				767	7 535	109%
Auvergne	1 938	579	417	126	491	159	221	176	37					4 144	128%
Languedoc-Roussillon	5 262	810	58	19		106		84	39				1 123	7 502	136%
PACA	2 803	317	72	114	48	5	24	27	1				382	3 793	45%
autres(*)															
total FRANCE	467 556	103 308	56 684	27 155	36 597	22 756	28 798	24 965	25 900				42 139	835 858	104%

(*) départements non précisés

Régions	entrées juil 10	entrées août 10	entrées sep 10	entrées oct 10	entrées nov 10	entrées déc 10	entrées janv 11	entrées fév 11	entrées mars 11	entrées avril 11	entrées mai 11	entrées juin 11	cumul semence au 28.02.11	cumul (1) au 31.03.11	% 09/10
Ile-de-France	46 933	33 441	32 787	31 305	28 914	26 193	25 538	22 571	20 429				807	21 237	70%
Champagne-Ardenne	98 418	85 194	80 702	73 753	67 709	63 741	57 360	52 068	46 060				170	46 230	326%
Picardie	104 523	95 951	91 881	84 101	80 315	72 795	60 528	53 618	46 592				2 355	48 947	37%
Haute Normandie	10 005	13 873	16 660	16 790	14 423	12 241	13 359	14 836	13 548				2 173	15 720	54%
Centre	59 674	80 652	80 466	76 536	65 941	57 282	48 041	42 555	32 279				1 241	33 519	83%
Basse Normandie	6 088	7 229	6 821	4 552	8 426	6 286	4 689	4 241	2 194				708	2 902	15%
Bourgogne	23 966	18 580	16 397	16 012	15 905	14 235	13 950	12 974	11 014				41	11 054	196%
Nord Pas de Calais	1 860	6 691	8 951	8 322	6 953	6 804	6 854	5 687	4 512				1 676	6 188	427%
Lorraine	3 149	4 174	2 933	2 709	2 437	1 407	1 417	1 655	2 065				273	2 338	556%
Alsace	154	117	2	2	2	2	2	2	2					2	-81%
Franche Comté	275	348	318	318	315	206	203	173	145					145	1361%
Pays de Loire	15 181	14 743	12 729	10 515	8 885	5 400	6 130	5 820	5 188				654	5 842	308%
Bretagne	15 846	22 034	20 595	14 859	10 114	8 452	5 194	4 657	4 212				404	4 616	2115%
Poitou Charentes	35 756	35 422	19 787	18 137	16 976	15 822	14 644	13 003	10 914				557	11 472	1172%
Aquitaine	1 103	726	416	377	357	314	264	174	114				660	773	74%
Midi Pyrénées	15 735	7 913	4 854	3 426	2 534	1 634	1 501	1 372	1 233				568	1 801	84%
Limousin	116	45	16	16	16	27	15	15	15					15	
Rhône-Alpes	5 161	4 659	3 201	1 944	1 413	944	550	506	327				343	670	49%
Auvergne	1 664	1 645	1 473	1 182	1 017	623	478	472	376					376	14%
Languedoc Roussillon	668	4 363	3 506	2 672	2 312	2 067	1 605	1 733	1 692					1 692	709%
PACA	2 695	2 308	1 914	1 309	1 000	748	612	578	420					420	49%
autres (*)														294	-79%
total FRANCE	448 960	440 105	406 407	368 836	335 963	297 223	262 929	238 711	203 331				12 628	216 252	112%

unité : tonne

(*) départements non précisés

cumul(1) = collecte + semences

Pois : évolution des stocks

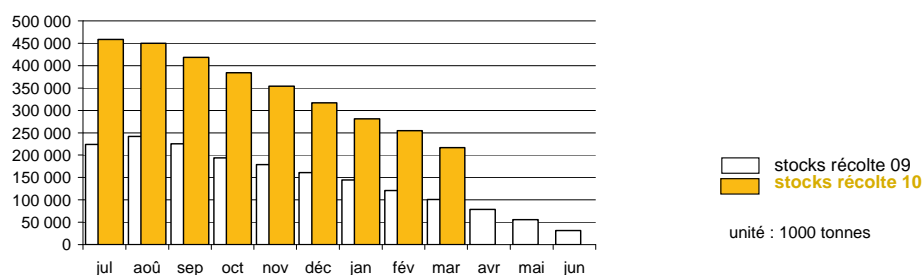

Février Evolution régionale des entrées et des stocks de collecte

situation provisoire au 31 mars récolte 2009 à 2010

Régions	entrées juil 10	entrées août 10	entrées sep 10	entrées oct 10	entrées nov 10	entrées déc 10	entrées janv 11	entrées fév 11	entrées mars 11	entrées avril 11	entrées mai 11	entrées juin 11	cumul semence au 28.02.11	cumul (1) au 31.03.11	% 09/10
Ile-de-France	1 444	33 377	24 925	1 118	1 781	1 295	2 514	2 417	2 293				465	71 629	-6%
Champagne-Ardenne	1 202	23 091	1 852	633	250	136	780	862	1 097				1 858	31 760	0%
Picardie	757	87 701	24 476	2 730	1 732	1 549	2 444	3 112	2 618				1 869	128 987	-11%
Haute-Normandie	168	5 622	15 091	3 561	3 462	3 357	2 291	2 154	2 793				879	39 376	1%
Centre	734	2 470	2 051	739	506	740	638	563	637				1 249	10 328	238%
Basse-Normandie	98	5 864	8 967	1 299	1 500	1 067	674	1 155	699				180	21 501	13%
Bourgogne	403	1 392	574	150	208	268	398	229	260				98	3 981	75%
Nord-Pas-de-Calais		2 619	21 118	3 491	4 472	2 361	1 236	1 203	1 289				986	38 775	33%
Lorraine	119	682	209	131	125	7	326	337	121					2 056	84%
Alsace															
Franche-Comté		8	15		12	27								61	188%
Pays de la Loire	1 561	1 205	820	282	518	468	270	266	108				130	5 626	88%
Bretagne	758	1 271	2 308	183	250	97	22	180	200					5 269	90%
Poitou-Charentes	1 515	816	150	146	82	29	12	40	27					2 817	174%
Aquitaine	1 540	428	85	78	171	43	56	64	3				22	2 489	229%
Midi-Pyrénées	4 649	2 292	1 240	360	407	292	222	488	238					10 187	613%
Limousin															-100%
Rhône- Alpes	29	26	37	34	86	51	25	4	110					400	57%
Auvergne		142		107		25	17							291	164%
Languedoc-Roussillon	182	22		20										224	2364%
PACA						5								5	
autres (*)			24											24	-53%
total FRANCE	15 158	169 027	103 941	15 062	15 560	11 815	11 922	13 074	12 492				7 735	375 786	6%

(*) départements non précisés

Régions	entrées juil 10	entrées août 10	entrées sep 10	entrées oct 10	entrées nov 10	entrées déc 10	entrées janv 11	entrées fév 11	entrées mars 11	entrées avril 11	entrées mai 11	entrées juin 11	cumul semence au 28.02.11	cumul (1) au 31.03.11	% 09/10
Ile-de-France	13 282	20 751	42 525	31 769	25 734	23 862	23 986	25 020	24 205				283	24 488	-8%
Champagne-Ardenne	2 340	23 059	22 344	20 292	17 930	16 573	11 893	12 632	7 151				19	7 171	-30%
Picardie	1 856	81 147	75 728	74 993	71 296	56 416	47 494	43 459	35 516				604	36 120	-18%
Haute-Normandie	2 559	3 686	10 103	9 916	9 010	9 283	6 455	7 112	5 489				1 128	6 617	-51%
Centre	1 395	3 663	5 078	4 528	4 227	3 737	2 969	2 459	1 441				372	1 813	29%
Basse-Normandie	520	6 055	15 421	15 855	16 217	16 059	15 332	15 114	11 904				36	11 940	-6%
Bourgogne	1 167	2 401	2 706	2 552	2 457	2 410	2 563	2 361	2 142				38	2 180	201%
Nord-Pas-de-Calais	783	3 342	21 669	20 858	18 753	16 127	16 642	13 483	19 099				471	19 570	43%
Lorraine	359	687	889	938	936	847	933	1 026	832					832	60%
Alsace															
Franche-Comté		8	23	23	23	23	23	23	14					14	
Pays de la Loire	1 569	1 603	1 939	1 356	1 353	1 328	1 338	1 107	784				79	864	65%
Bretagne	829	1 815	3 155	3 179	3 376	3 238	2 793	1 911	935					935	22%
Poitou-Charentes	1 625	2 059	1 932	1 592	1 294	908	595	468	397					397	11%
Aquitaine	2 202	2 127	2 021	1 852	1 716	1 579	1 530	1 024	514				50	564	13%
Midi-Pyrénées	4 930	4 873	3 244	2 590	2 031	1 655	1 340	1 384	1 021					1 021	93%
Limousin															
Rhône- Alpes	31	49	46	54	36	36	36	36	35				1	36	102%
Auvergne	16	80	89	63	41	41	39	39	39					39	-64%
Languedoc-Roussillon	52	610	544	505	95	3	3	3	3					3	
PACA		28				5	5	5	5					5	
autres (*)															
total FRANCE	35 514	158 040	209 454	192 912	176 523	154 129	135 968	128 667	111 527				3 082	114 609	-9%

unité : tonne (*) départements non précisés
cumul(1) = collecte + semences

Février : évolution des stocks

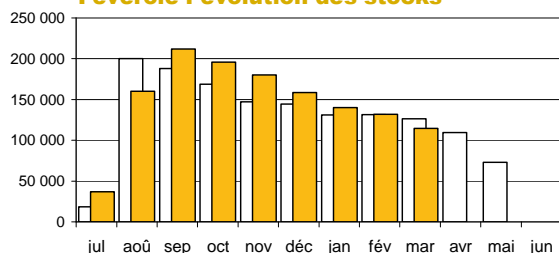

□ stocks récolte 09
■ stocks récolte 10

unité : 1000 tonnes

Lupin

Evolution régionale des entrées et des stocks de collecte

situation provisoire au 31 mars récolte 2009 à 2010

Régions	entrées juil 10	entrées août 10	entrées sep 10	entrées oct 10	entrées nov 10	entrées déc 10	entrées janv 11	entrées fév 11	entrées mars 11	entrées avril 11	entrées mai 11	entrées juin 11	cumul semence au 28.02.11	cumul (1) au 31.03.11	% 09/10
Ile-de-France															
Champagne-Ardenne															
Picardie															
Haute-Normandie							49							49	
Centre				1				11					31	44	101%
Basse-Normandie															
Bourgogne		4					54						47	47	-50%
Nord-Pas-de-Calais															
Lorraine								5						5	
Alsace															
Franche-Comté															
Pays de la Loire	115	845	543		3		23						413	1 942	189%
Bretagne	7	294	194	31	4				47					576	324%
Poitou-Charentes	337	3 592	302	127	3									4 361	99%
Aquitaine	27	92												118	-3%
Midi-Pyrénées	14	3												18	
Limousin															
Rhône- Alpes													89	89	81%
Auvergne			13											13	
Languedoc-Roussillon															
PACA															
autres (*)															
total FRANCE	499	4 844	1 041	158	10		125	16	47				579	7 319	123%

(*) départements non précisés

Régions	entrées juil 10	entrées août 10	entrées sep 10	entrées oct 10	entrées nov 10	entrées déc 10	entrées janv 11	entrées fév 11	entrées mars 11	entrées avril 11	entrées mai 11	entrées juin 11	cumul semence au 28.02.11	cumul (1) au 31.03.11	% 09/10
Ile-de-France															
Champagne-Ardenne															
Picardie															
Haute-Normandie		1	1	1											
Centre															
Basse-Normandie													400	4	
Bourgogne		4	4	4	4	4	4	4	4					21	155%
Nord-Pas-de-Calais														7	
Lorraine				12	12	12	12	15	7						
Alsace															
Franche-Comté															
Pays de la Loire	115	1 244	1 938	1 874	1 861	1 860	1 774	1 668	1 495					1 798	3637%
Bretagne	7	24	23	21	21										
Poitou-Charentes	2 362	5 886	6 160	6 023	5 668	5 492	5 324	5 162	4 952					4 952	108%
Aquitaine															
Midi-Pyrénées	27	30	30	30	30	30	30	30	30					30	47%
Limousin															
Rhône- Alpes														76	1239%
Auvergne	5	18	18	18	18	14	14	14	14					14	-25%
Languedoc-Roussillon															
PACA															
autres (*)															
total FRANCE	2 515	7 207	8 185	7 982	7 613	7 411	7 157	6 892	6 501				400	6 902	178%

unité : tonnes (*) départements non précisés

cumul (1) = stocks + stocks semence

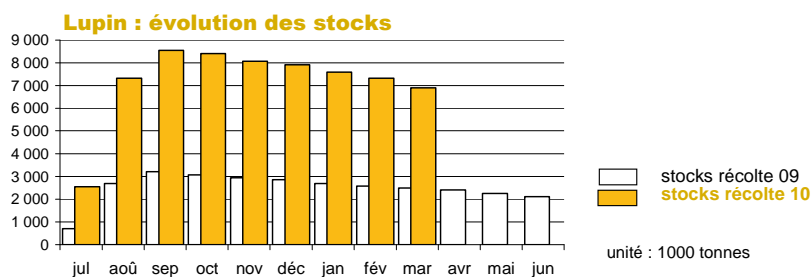

Collectes et stocks départementaux Au 31 mars 2011

Marché des oléo-protéagineux
Mai 2011

Collecte des oléagineux récoltes 2009 et 2010

situation provisoire au 31 mars

Les chiffres sont issus des collectes des campagnes 2009/10 et 2010/11. L'étude est réalisée à partir du département d'exploitation du silo et les graines sont d'origine française.

	colza				tournesol				soja				lin oléagineux			
	total		dt semence		total		dt semence		total		dt semence		total		dt semence	
	mars-2010	avr-2011	avr-2010	avr-2011	avr-2010	avr-2011	avr-2010	avr-2011	avr-2010	avr-2011	avr-2010	avr-2011	avr-2010	avr-2011	avr-2010	avr-2011
12 ILE-DE-FRANCE																
75 ville-de-Paris	0	427	0	0	0	0	0	0	0	0	0	0	0	0	0	0
77 seine et marne	132 002	131 208	0	6	7 114	7 183	0	0	0	0	0	0	332	352	151	121
78 yvelines	36 226	33 863	0	0	611	995	0	0	0	0	0	0	12	1	0	0
91 essonne	48 858	45 716	0	0	969	1 933	0	0	0	0	0	0	104	90	18	0
92 hauts de seine	0	0	0	0	0	0	0	0	0	0	0	0	25	0	0	0
93 seine st denis	0	52	0	0	0	0	0	0	0	0	0	0	0	0	0	0
94 val de marne	0	0	0	0	0	0	0	0	0	0	0	0	0	0	0	0
95 val d'oise	20 108	20 606	0	0	0	183	0	0	0	0	0	0	64	46	0	0
total	237 193	231 871	0	6	8 694	10 293	0	0	0	0	0	0	537	489	169	121
08 CHAMPAGNE-ARDENNE																
08 ardennes	69 785	64 495	0	0	698	1 125	0	0	0	0	0	0	59	44	0	0
10 aube	232 333	224 924	0	0	16 742	20 589	0	0	20	45	0	0	365	176	576	1
51 marne	280 635	251 659	0	0	13 762	15 583	0	0	0	0	0	0	30	463	38	0
52 haute marne	122 961	112 652	0	0	3 222	4 756	0	0	0	2 729	0	0	0	0	0	0
total	705 713	653 729	0	0	34 425	42 054	0	0	20	2 774	0	0	454	683	614	1
19 PICARDIE																
02 aisne	175 387	164 945	0	0	2 624	2 577	0	0	0	0	0	0	150	830	34	10
60 oise	164 942	143 429	138	127	747	750	0	0	0	0	0	0	1 777	2 497	352	289
80 somme	108 756	105 106	0	0	54	0	0	0	0	0	0	0	53	55	21	0
total	449 085	413 480	138	127	3 425	3 326	0	0	0	0	0	0	1 980	3 382	408	299
11 HAUTE-NORMANDIE																
27 eure	196 866	190 371	0	0	426	292	0	0	0	3	0	0	81	609	85	74
76 seine maritime	112 718	116 158	0	0	0	0	0	0	0	0	0	0	42	80	0	0
total	309 584	306 529	0	0	426	292	0	0	0	3	0	0	123	689	85	74
07 CENTRE																
18 cher	170 272	145 370	0	0	28 244	28 709	0	0	5	0	0	0	390	338	21	19
28 eure et loir	268 761	228 672	0	0	1 192	2 237	0	0	10	0	0	0	198	453	38	0
36 indre	158 026	137 198	0	0	36 811	33 568	0	0	18	0	0	0	971	1 034	0	0
37 indre et loire	103 996	89 049	832	505	79 957	73 638	0	0	258	219	0	0	1 275	1 560	0	0
41 loir et cher	127 206	114 927	1 820	886	20 402	23 478	0	5	106	223	27	13	211	172	0	27
45 loiret	118 565	110 073	129	0	16 431	22 750	0	0	85	423	0	0	767	1 086	18	18
total	946 826	825 288	2 781	1 391	183 037	184 380	0	5	482	865	27	13	3 812	4 643	78	64
04 BASSE-NORMANDIE																
14 calvados	56 721	58 289	0	0	906	854	0	0	0	0	0	0	0	0	0	159
50 manche	3 370	5 020	0	0	0	0	0	0	0	0	0	0	0	0	0	0
61 orne	58 804	52 739	0	0	2 439	2 206	0	0	0	0	0	0	0	0	0	0
total	118 895	116 047	0	0	3 345	3 060	0	0	0	0	0	0	0	0	0	159
05 BOURGOGNE																
21 côte d'or	209 784	195 373	0	0	28 912	20 875	0	0	6 469	7 608	301	343	105	146	23	59
58 nièvre	79 026	72 407	0	0	9 754	8 150	0	0	11	102	0	0	50	38	0	0
71 saône et loire	34 090	32 487	0	0	16 964	11 880	0	0	5 678	6 686	0	0	0	0	0	0
89 yonne	230 608	189 122	0	0	22 678	21 164	0	0	22	16	0	0	140	257	0	0
total	553 509	489 388	0	0	78 308	62 069	0	0	12 181	14 410	301	343	295	441	23	59
17 NORD-PAS-DE-CALAIS																
59 nord	42 077	49 534	5 891	4 042	403	396	0	0	0	0	0	0	21	20	0	0
62 pas de calais	40 236	53 181	0	0	0	0	0	0	0	0	0	0	365	462	0	0
total	82 313	102 715	5 891	4 042	403	396	0	0	0	0	0	0	385	482	0	0
15 LORRAINE																
54 meurthe et moselle	122 679	90 977	0	0	1 988	1 609	0	0	0	3	0	0	56	264	0	0
55 meuse	139 443	119 860	0	0	2 257	2 566	0	0	0	10	0	0	0	0	0	0
57 moselle	247 080	218 857	0	0	637	2 038	0	0	0	0	0	0	34	22	0	0
88 vosges	29 525	23 355	0	0	645	483	0	0	0	0	0	0	0	0	0	0
total	538 727	453 049	0	0	5 527	6 696	0	0	0	13	0	0	90	285	0	0
01 ALSACE																
67 bas rhin	7 561	6 936	0	0	704	659	0	0	383	442	0	0	0	0	0	0
68 haut rhin	7 322	6 444	0	0	849	551	0	0	4 133	4 240	0	0	0	0	0	0
total	14 884	13 380	0	0	1 553	1 210	0	0	4 516	4 681	0	0	0	0	0	0
10 FRANCHE-COMTE																
25 doubs	6 846	3 890	0	0	1 094	638	0	0	1 091	406	0	0	0	368	0	0
39 jura	17 770	12 746	0	0	9 454	5 056	0	0	4 184	4 199	0	0	0	0	0	0
70 haute saône	65 407	61 532	0	0	7 466	4 589	0	0	1 497	2 479	0	0	0	0	0	0
90 territoire de belfort	1 924	1 594	0	0	0	17	0	0	0	0	0	0	0	0	0	0
total	91 948	79 762	0	0	18 014	10 300	0	0	6 772	7 083	0	0	0	368	0	0
18 PAYS DE LA LOIRE																
44 loire atlantique	21 474	17 869	0	0	4 967	4 125	0	0	132	113	0	0	139	90	0	0
49 maine et loire	39 746	33 866	0	0	30 867	34 056	0	0	0	0	0	0	154	268	0	0
53 mayenne	36 364	23 805	0	0	3 850	3 306	0	0	0	81	0	0	132	177	0	0
72 sarthe	68 933	55 582	0	0	21 584	21 531	0	0	0	0	0	0	218	154	44	26
85 vendée	25 609	29 893	2 513	1 474	33 337	34 195	534	559	22	125	0	0	1 913	2 364	97	19
total	192 126	161 015	2 513	1 474	94 606	97 213	534	559	153	319	0	0	2 555	3 053	140	45

Collecte des oléagineux récoltes 2009 et 2010

situation provisoire au 31 mars

Les chiffres sont issus des collectes des campagnes 2009/10 et 2010/11. L'étude est réalisée à partir du département d'exploitation du silo et les graines sont d'origine française.

	colza				tournesol				soja				lin oléagineux				
	total		dt semence		total		dt semence		total		dt semence		total		dt semence		
	mars-2010	avr-2011	avr-2010	avr-2011	avr-2010	avr-2011	avr-2010	avr-2011	avr-2010	avr-2011	avr-2010	avr-2011	avr-2010	avr-2011	avr-2010	avr-2011	
06 BRETAGNE																	
22 côtes d'armor	26 765	31 322	0	0	271	7	0	0	0	0	0	0	0	219	288	0	0
29 finistère	11 668	12 998	0	0	0	60	0	0	0	8	0	0	0	0	0	0	0
35 ille et vilaine	31 843	30 875	0	0	900	946	0	0	135	344	0	0	2 294	2 673	0	0	0
56 morbihan	34 356	32 965	0	0	119	15	0	0	0	0	0	0	51	82	0	0	0
total	104 632	108 160	0	0	1 289	1 028	0	0	135	352	0	0	2 564	3 043	0	0	0
20 POITOU-CHARENTES																	
16 charente	38 564	13 339	0	0	95 981	87 876	0	0	0	0	0	0	466	1 012	0	0	0
17 charente maritime	65 599	29 935	761	323	147 772	128 339	726	789	0	26	0	0	757	849	0	0	0
79 deux sèvres	98 547	72 898	0	0	74 104	68 010	0	0	20	2	0	0	1 030	1 451	0	0	54
86 vienne	177 760	151 723	0	0	105 627	89 364	0	0	198	153	0	0	83	253	0	0	0
total	380 470	267 895	761	323	423 484	373 589	726	789	219	181	0	0	2 335	3 564	0	0	54
02 AQUITAINE																	
24 dordogne	8 438	5 074	0	0	22 567	21 326	0	0	189	349	0	0	96	145	0	0	0
33 gironde	1 599	954	0	0	7 463	7 839	0	0	0	0	0	0	0	0	0	0	0
40 landes	1 485	578	268	12	2 013	4 784	549	943	1 344	3 055	0	229	0	0	0	0	0
47 lot et garonne	21 297	17 587	540	382	92 396	75 205	974	1 361	12 730	13 910	1 221	1 373	0	0	0	0	0
64 pyrénées	1 997	1 854	0	0	413	2 001	0	0	478	739	0	0	0	0	0	0	0
total	34 815	26 045	808	394	124 853	111 155	1 523	2 304	14 740	18 053	1 221	1 601	96	145	0	0	0
16 MIDI-PYRENEES																	
09 ariège	3 364	2 221	256	0	14 820	14 394	23	56	396	866	168	251	0	0	0	0	0
12 aveyron	1 478	1 845	191	124	2 066	956	268	339	161	584	58	198	41	75	0	0	0
31 haute garonne	36 813	27 913	0	0	128 820	112 574	0	0	12 634	12 063	0	0	13	19	0	0	0
32 gers	62 473	41 302	356	214	143 254	171 268	413	262	16 735	24 029	0	0	8	402	0	0	0
46 lot	2 848	2 010	0	0	5 002	4 031	0	0	42	185	0	0	37	89	0	0	0
65 hautes pyrénées	5 025	1 251	0	0	4 067	2 603	0	0	1 287	1 243	0	0	0	0	0	0	0
81 tarn	14 380	10 522	1 935	0	45 299	38 499	694	0	2 929	3 212	313	0	185	931	11	0	0
82 tarn et garonne	12 093	11 173	771	450	58 443	62 868	391	324	4 742	5 477	23	15	28	131	0	0	0
total	138 474	98 237	3 509	788	401 770	407 193	1 790	980	38 926	47 658	563	464	310	1 646	11	0	0
14 LIMOUSIN																	
19 corréze	30	43	0	0	0	49	0	0	0	0	0	0	0	0	0	0	0
23 creuse	6 263	5 507	0	0	2 423	1 960	0	0	0	0	0	0	89	0	0	0	0
87 haute vienne	1 106	816	0	0	1 584	867	0	0	0	0	0	0	0	0	0	0	0
total	7 399	6 366	0	0	4 007	2 877	0	0	0	0	0	0	89	0	0	0	0
22 RHÔNE-ALPES																	
01 ain	13 976	18 341	0	0	10 405	12 679	0	0	5 209	6 046	271	325	22	0	0	0	0
07 ardèche	134	93	0	0	120	50	0	0	0	25	0	0	0	0	0	0	0
26 drôme	4 810	3 851	176	91	18 716	12 697	2 833	0	2 115	2 494	18	0	0	0	0	0	0
38 isère	16 073	15 036	224	195	16 490	16 858	755	867	1 913	3 859	1 194	2 176	2	0	0	0	0
42 loire	582	706	0	0	1 564	1 043	0	0	8	5	0	0	0	0	0	0	0
69 rhône	5 077	6 043	0	0	3 326	2 873	0	0	147	358	0	0	0	0	0	0	0
73 savoie	45	37	0	0	19	150	0	0	97	468	0	0	0	0	0	0	0
74 haute savoie	572	695	0	0	482	377	0	0	80	103	0	0	0	0	0	0	0
total	41 267	44 801	400	286	51 121	46 726	3 589	867	9 569	13 357	1 482	2 502	24	0	0	0	0
03 AUVERGNE																	
03 allier	38 848	36 450	0	0	16 741	10 527	0	0	1 043	415	0	0	14	0	0	0	0
15 cantal	0	0	0	0	0	0	0	0	0	0	0	0	0	0	0	0	0
43 haute loire	892	1 242	0	0	1 781	883	0	0	0	0	0	0	0	0	0	0	0
63 puy de dôme	5 245	5 680	69	8	16 743	15 913	23	840	0	0	0	0	0	0	0	0	0
total	44 985	43 372	69	8	35 265	27 323	23	840	1 043	415	0	0	14	0	0	0	0
13 LANGUEDOC-ROUSSILLON																	
11 aude	9 969	7 595	3 516	3 048	33 273	30 208	325	0	890	195	438	0	0	0	0	0	0
30 gard	2 303	975	0	0	8 975	4 816	0	0	0	9	0	0	3	0	0	0	0
34 hérault	699	447	0	0	207	81	0	0	0	0	0	0	0	0	0	0	0
48 lozère	0	95	0	0	0	0	0	0	0	0	0	0	0	0	0	0	0
66 pyrénées orientales	0	0	0	0	0	0	0	0	0	0	0	0	0	0	0	0	0
total	12 971	9 111	3 516	3 048	42 456	35 105	325	0	890	204	438	0	3	0	0	0	0
21 PACA																	
04 alpes de hte provence	2 051	1 863	0	0	937	1 054	0	0	282	401	0	0	22	13	0	0	0
05 hautes alpes	60	64	0	0	175	267	0	0	5	75	0	0	0	0	0	0	0
06 alpes maritimes	0	0	0	0	0	0	0	0	0	0	0	0	0	0	0	0	0
13 bouches du rhône	670	679	0	0	3 415	1 558	0	0	5	104	0	0	0	0	0	0	0
83 var	284	305	0	0	463	131	0	0	45	118	0	0	0	0	0	0	0
84 vaucluse	1 247	448	0	0	8 422	4 921	236	242	0	1	0	0	0	0	0	0	0
total	4 312	3 359	0	0	13 411	7 930	236	242	338	698	0	0	22	13	0	0	0
09 CORSE																	
20 corse	0	0	0	0	0	0	0	0	0	0	0	0	0	0	0	0	0
autres (1)	2 229	1 176	0	0	40	0	0	0	53	0	0	0	0	0	0	0	0
TOTAL FRANCE	5 012 355	4 454 775	20 385	11 886	1 529 458	1 434 214	8 746	6 566	90 037	111 067	4 033	4 923	15 687	22 925	1 528	874	0

unité : tonne

(1) départements non précisés

Collecte des protéagineux récoltes 2009 et 2010

situation provisoire au 31 mars

Les chiffres sont issus des collectes des campagnes 2009/10 et 2010/11. L'étude est réalisée à partir du département d'exploitation du silo et les graines sont d'origine française.

	pois				féverole				lupin			
	total		dt semence		total		dt semence		total		dt semence	
	mars-2010	avr-2011	avr-2010	avr-2011	mars-2010	avr-2011	avr-2010	avr-2011	mars-2010	avr-2011	avr-2010	avr-2011
12 ILE-DE-FRANCE												
75 ville-de-Paris	0	0	0	0	0	0	0	0	0	0	0	0
77 seine et marne	68 107	58 895	2 498	2 541	69 037	59 247	930	351	0	0	0	0
78 yvelines	3 889	6 081	0	0	3 889	6 081	0	0	0	0	0	0
91 essonne	875	1 369	643	896	979	1 483	105	114	0	0	0	0
92 hauts de seine	0	0	0	0	0	0	0	0	0	0	0	0
93 seine st denis	0	0	0	0	0	0	0	0	0	0	0	0
94 val de marne	0	0	0	0	0	0	0	0	0	0	0	0
95 val d'oise	2 415	4 818	4	0	2 415	4 818	0	0	0	0	0	0
total	75 286	71 164	3 146	3 437	76 320	71 629	1 034	465	76 320	0	0	0
08 CHAMPAGNE-ARDENNE												
08 ardennes	10 439	10 185	910	1 233	10 925	10 598	486	413	0	0	0	0
10 aube	1 857	2 953	2 025	2 028	2 374	3 305	516	353	0	0	0	0
51 marne	16 996	15 565	2 982	6 303	17 906	16 658	910	1 093	0	0	0	0
52 haute marne	408	1 199	0	0	408	1 199	0	0	0	0	0	0
total	29 700	29 902	5 917	9 564	31 613	31 760	1 913	1 858	31 613	0	0	0
19 PICARDIE												
02 aisne	81 899	73 791	284	778	82 709	74 697	810	906	0	0	0	0
60 oise	36 766	34 435	2 333	2 416	37 602	35 328	836	893	0	0	0	0
80 somme	23 712	18 893	1 562	2 108	23 848	18 963	136	70	0	0	0	0
total	142 378	127 119	4 180	5 301	144 160	128 987	1 782	1 869	144 160	0	0	0
11 HAUTE-NORMANDIE												
27 eure	22 244	20 429	492	439	22 642	20 733	398	305	0	49	0	0
76 seine maritime	14 895	18 069	1 889	3 039	16 403	18 643	1 508	574	0	0	0	0
total	37 139	38 497	2 380	3 478	39 044	39 376	1 906	879	39 044	49	0	0
07 CENTRE												
18 cher	232	1 889	150	400	232	1 889	0	0	0	0	0	0
28 eure et loir	972	2 541	2 078	2 517	1 385	3 107	413	567	0	31	0	31
36 indre	271	950	1 121	2 166	572	1 482	302	532	0	0	0	0
37 indre et loire	49	403	0	0	49	403	0	0	11	1	0	0
41 loir et cher	603	1 459	140	234	627	1 552	24	93	11	11	11	0
45 loiret	126	1 837	817	1 861	193	1 895	68	58	0	0	0	0
total	2 252	9 078	4 305	7 177	3 058	10 328	806	1 249	3 058	44	11	31
04 BASSE-NORMANDIE												
14 calvados	18 196	19 187	844	1 319	18 364	19 367	168	180	0	0	0	0
50 manche	49	321	0	0	49	321	0	0	0	0	0	0
61 orne	697	1 814	0	0	697	1 814	0	0	0	0	0	0
total	18 942	21 322	844	1 319	19 110	21 501	168	180	19 110	0	0	0
05 BOURGOGNE												
21 côte d'or	248	716	268	754	248	814	0	98	0	0	0	0
58 nièvre	37	590	0	0	37	590	0	0	0	0	0	0
71 saône et loire	0	0	0	0	0	0	0	0	0	4	0	0
89 yonne	1 984	2 577	0	0	1 984	2 577	0	0	0	54	0	0
total	2 269	3 883	268	754	2 269	3 981	0	98	2 269	57	0	0
17 NORD-PAS-DE-CALAIS												
59 nord	8 859	13 535	2 640	2 691	9 826	14 233	967	699	93	47	93	47
62 pas de calais	18 999	24 255	229	338	19 333	24 542	334	288	0	0	0	0
total	27 858	37 789	2 869	3 029	29 159	38 775	1 301	986	29 159	47	93	47
15 LORRAINE												
54 meurthe et moselle	107	253	207	314	107	253	0	0	0	5	0	0
55 meuse	430	1 217	0	73	430	1 217	0	0	0	0	0	0
57 moselle	417	468	0	0	417	468	0	0	0	0	0	0
88 vosges	163	118	0	0	163	118	0	0	5	0	0	0
total	1 117	2 056	207	387	1 117	2 056	0	0	1 117	5	0	0
01 ALSACE												
67 bas rhin	0	0	0	0	0	0	0	0	0	0	0	0
68 haut rhin	0	0	0	0	0	0	0	0	0	0	0	0
total	0	0	0	0	0	0	0	0	0	0	0	0
10 FRANCHE-COMTE												
25 doubs	0	0	0	0	0	0	0	0	0	0	0	0
39 jura	0	0	0	0	0	0	0	0	0	0	0	0
70 haute saône	21	61	0	0	21	61	0	0	0	0	0	0
90 territoire de belfort	0	0	0	0	0	0	0	0	0	0	0	0
total	21	61	0	0	21	61	0	0	21	0	0	0
18 PAYS DE LA LOIRE												
44 loire atlantique	560	471	0	0	560	471	0	0	430	1 132	0	0
49 maine et loire	992	1 808	439	1 179	992	1 938	0	130	181	631	62	413
53 mayenne	478	631	0	0	478	631	0	0	60	88	0	0
72 sarthe	319	817	0	0	319	817	0	0	0	0	0	0
85 vendée	643	1 770	389	295	643	1 770	0	0	0	92	0	0
total	2 992	5 496	828	1 474	2 992	5 626	0	130	2 992	1 942	62	413

Collecte des protéagineux récoltes 2009 et 2010

situation provisoire au 31 mars

Les chiffres sont issus des collectes des campagnes 2009/10 et 2010/11. L'étude est réalisée à partir du département d'exploitation du silo et les graines sont d'origine française.

	pois				féverole				lupin			
	total		dt semence		total		dt semence		total		dt semence	
	mars-2010	avr-2011	avr-2010	avr-2011	mars-2010	avr-2011	avr-2010	avr-2011	mars-2010	avr-2011	avr-2010	avr-2011
06 BRETAGNE												
22 côtes d'armor	599	1 677	228	471	599	1 677	0	0	0	0	0	0
29 finistère	111	379	0	0	111	379	0	0	0	0	0	0
35 ille et vilaine	1 644	1 949	352	656	1 644	1 949	0	0	136	576	0	0
56 morbihan	418	1 264	0	0	418	1 264	0	0	0	0	0	0
total	2 771	5 269	580	1 127	2 771	5 269	0	0	2 771	576	0	0
20 POITOU-CHARENTES												
16 charente	43	471	0	0	43	471	0	0	581	1 351	0	0
17 charente maritime	294	796	612	911	294	796	0	0	0	0	0	0
79 deux sèvres	255	737	162	289	255	737	0	0	118	413	0	0
86 vienne	436	813	0	0	436	813	0	0	1 490	2 597	0	0
total	1 028	2 817	774	1 200	1 028	2 817	0	0	1 028	4 361	0	0
02 AQUITAINE												
24 dordogne	6	157	0	0	6	157	0	0	122	118	0	0
33 gironde	0	194	0	0	0	194	0	0	0	0	0	0
40 landes	4	165	0	0	4	165	0	0	0	0	0	0
47 lot et garonne	745	1 950	76	253	745	1 971	0	22	0	0	0	0
64 pyrénées	1	2	0	0	1	2	0	0	0	0	0	0
total	757	2 467	76	253	757	2 489	0	22	757	118	0	0
16 MIDI-PYRENEES												
09 ariège	17	72	0	0	17	72	0	0	0	0	0	0
12 aveyron	37	121	0	0	37	121	0	0	0	0	0	0
31 haute garonne	148	1 300	0	0	148	1 300	0	0	0	0	0	0
32 gers	855	7 213	55	299	855	7 213	0	0	0	18	0	0
46 lot	25	57	0	0	25	57	0	0	0	0	0	0
65 hautes pyrénées	9	9	0	0	9	9	0	0	0	0	0	0
81 tarn	234	927	0	0	234	927	0	0	0	0	0	0
82 tarn et garonne	105	489	81	1 069	105	489	0	0	0	0	0	0
total	1 429	10 187	136	1 367	1 429	10 187	0	0	1 429	18	0	0
14 LIMOUSIN												
19 corrèze	0	0	0	0	0	0	0	0	0	0	0	0
23 creuse	16	0	0	0	16	0	0	0	0	0	0	0
87 haute vienne	0	0	0	0	0	0	0	0	0	0	0	0
total	16	0	0	0	16	0	0	0	16	0	0	0
22 RHÔNE-ALPES												
01 ain	138	294	0	0	138	294	0	0	0	0	0	0
07 ardèche	0	0	0	0	0	0	0	0	0	0	0	0
26 drôme	116	52	40	20	116	52	0	0	0	0	0	0
38 isère	0	13	367	748	0	13	0	0	49	89	49	89
42 loire	0	0	0	0	0	0	0	0	0	0	0	0
69 rhône	0	41	0	0	0	41	0	0	0	0	0	0
73 savoie	0	0	0	0	0	0	0	0	0	0	0	0
74 haute savoie	0	0	0	0	0	0	0	0	0	0	0	0
total	255	400	406	767	255	400	0	0	255	89	49	89
03 AUVERGNE												
03 allier	110	184	0	0	110	184	0	0	0	13	0	0
15 cantal	0	0	0	0	0	0	0	0	0	0	0	0
43 haute loire	0	0	0	0	0	0	0	0	0	0	0	0
63 puy de dôme	0	107	0	0	0	107	0	0	0	0	0	0
total	110	291	0	0	110	291	0	0	110	13	0	0
13 LANGUEDOC-ROUSSILLON												
11 aude	9	215	371	1 123	9	215	0	0	0	0	0	0
30 gard	0	3	0	0	0	3	0	0	0	0	0	0
34 hérault	0	0	0	0	0	0	0	0	0	0	0	0
48 lozère	0	6	0	0	0	6	0	0	0	0	0	0
66 pyrénées orientales	0	0	0	0	0	0	0	0	0	0	0	0
total	9	224	371	1 123	9	224	0	0	9	0	0	0
21 PACA												
04 alpes de hte provence	0	0	0	0	0	0	0	0	0	0	0	0
05 hautes alpes	0	0	0	0	0	0	0	0	0	0	0	0
06 alpes maritimes	0	0	0	0	0	0	0	0	0	0	0	0
13 bouches du rhône	0	0	250	382	0	0	0	0	0	0	0	0
83 var	0	0	0	0	0	0	0	0	0	0	0	0
84 vaucluse	0	5	0	0	0	5	0	0	0	0	0	0
total	0	5	250	382	0	5	0	0	0	0	0	0
09 CORSE												
20 corse	0	0	0	0	0	0	0	0	0	0	0	0
autres (1)	50	24			50	24			0	0	0	0
TOTAL FRANCE	346 377	368 051	27 535	42 139	355 288	375 786	8 911	7 735	355 288	7 319	215	579

unité : tonne

(1) départements non précisés

Stock des oléagineux récoltes 2009 et 2010

situation provisoire au 31 mars

Les chiffres sont issus des collectes des campagnes 2009/10 et 2010/11. L'étude est réalisée à partir du département d'exploitation du silo et les graines sont d'origine française.

	colza				tournesol				soja				lin oléagineux			
	total		dt semence		total		dt semence		total		dt semence		total		dt semence	
	avr-2010	avr-2011	avr-2010	avr-2011	avr-2010	avr-2011	avr-2010	avr-2011	avr-2010	avr-2011	avr-2010	avr-2011	avr-2010	avr-2011	avr-2010	avr-2011
12 ILE-DE-FRANCE																
75 ville-de-Paris	0	0	0	0	0	0	0	0	0	0	0	0	0	0	0	0
77 seine et marne	27 436	39 238	0	0	4 417	3 371	0	0	0	0	0	0	0	0	0	0
78 yvelines	10 970	7 579	0	0	468	195	0	0	0	0	0	0	0	0	0	0
91 essonne	0	0	1 737	3 282	100	107	1 777	218	0	0	1 083	630	22	0	4	4
92 hauts de seine	0	0	19 174	6 964	0	0	0	15	0	0	0	0	0	0	0	0
93 seine st denis	0	0	4 521	568	0	0	1 797	1 697	0	0	2	48	0	0	0	0
94 val de marne	0	0	336	94	0	0	175	206	0	0	18	11	0	0	0	0
95 val d'oise	0	0	0	0	0	0	41	0	0	0	0	0	0	0	35	0
total	38 406	46 817	25 768	10 907	4 985	3 673	3 790	2 135	0	0	1 103	688	22	35	4	4
08 CHAMPAGNE-ARDENNE																
08 ardennes	0	0	18	0	0	0	7	5	0	0	0	0	67	38	0	0
10 aube	0	0	10 971	774	0	0	12	0	0	0	0	0	0	24	4	9
51 marne	5	71	154	564	6	27	1 726	2 067	0	0	478	191	0	0	0	0
52 haute marne	0	0	65 183	19 205	0	0	3 038	4 033	0	0	45	25	0	0	0	0
total	5	71	76 325	20 543	6	27	4 783	6 105	0	0	523	216	67	62	4	9
19 PICARDIE																
02 aise	0	0	84	80	0	0	104	182	0	0	165	6	0	0	0	0
60 oise	0	0	14	269	0	0	355	434	0	0	0	0	222	338	0	0
80 somme	0	0	9 944	7 949	0	0	67	635	22	189	0	0	0	0	42	22
total	0	0	10 041	8 298	0	0	526	1 251	22	189	165	6	222	379	22	189
11 HAUTE-NORMANDIE																
27 eure	0	0	2 699	9 017	0	0	13 435	11 343	0	0	0	0	59	36	36	4
76 seine maritime	372	310	5 007	7 076	0	0	31 896	37 195	0	0	115	90	261	115	10	314
total	372	310	7 705	16 093	0	0	45 331	48 538	0	0	115	90	320	151	46	318
07 CENTRE																
18 cher	0	0	8	24	0	0	0	0	0	0	0	0	234	136	0	0
28 eure et loir	0	0	0	0	0	0	0	0	0	0	0	0	1	9	0	0
36 indre	0	0	19 085	5 335	0	21	2 018	2 026	0	0	678	767	267	120	0	0
37 indre et loire	0	0	2 598	4 957	0	0	211	185	0	0	0	0	0	0	0	0
41 loir et cher	0	0	212	1 199	0	0	125	209	0	0	0	0	22	19	0	0
45 loiret	0	0	281	1 056	0	0	1 054	2 711	0	0	12	9	137	63	0	0
total	0	0	22 183	12 570	0	21	3 408	5 130	0	0	690	777	661	347	0	0
04 BASSE-NORMANDIE																
14 calvados	0	0	1 040	185	27	0	1 710	1 481	0	0	1 238	805	27	32	0	0
50 manche	0	0	26 234	39 460	0	0	4	8	120	0	0	0	0	0	175	38
61 orne	0	0	39 857	26 545	0	0	304	279	0	0	0	0	0	0	161	54
total	0	0	67 131	66 190	27	0	2 018	1 768	120	0	1 238	805	27	32	336	93
05 BOURGOGNE																
21 côte d'or	0	0	13	273	0	0	932	829	0	0	0	0	0	0	0	0
58 nièvre	0	0	3 394	2 655	0	0	27 356	23 592	0	0	5 425	4 000	0	0	2	0
71 saône et loire	0	0	2 758	7 701	0	0	23 130	28 519	0	0	3 756	5 840	0	0	0	0
89 yonne	0	0	1 168	427	0	0	1 735	5 420	0	0	0	0	74	65	0	0
total	0	0	7 333	11 057	0	0	53 153	58 360	0	0	9 181	9 840	74	65	2	0
17 NORD-PAS-DE-CALAIS																
59 nord	0	0	2 891	2 468	0	0	22	220	0	0	245	227	0	5	104	195
62 pas de calais	0	0	16 862	16 114	0	0	9 236	4 541	0	0	3	0	0	17	196	3
total	0	0	19 753	18 582	0	0	9 258	4 761	0	0	247	227	0	22	300	198
15 LORRAINE																
54 meurthe et moselle	84	6	996	1 130	176	27	2 493	828	0	0	547	277	0	0	0	0
55 meuse	0	0	4	742	0	0	12	738	0	0	388	354	0	0	0	0
57 moselle	2 210	1 515	3 497	3 586	1 362	1 698	2 774	1 668	0	0	1 796	1 961	0	0	0	0
88 vosges	0	0	16 390	7 221	9	0	3 351	4 016	0	0	20	2	0	0	14	14
total	2 294	1 522	20 887	12 678	1 547	1 726	8 630	7 250	0	0	2 751	2 594	0	0	14	14
01 ALSACE																
67 bas rhin	0	0	14	0	0	0	46	0	0	0	43	0	0	0	0	0
68 haut rhin	0	0	3 042	4 127	0	0	766	1 623	0	0	0	0	0	0	1	0
total	0	0	3 056	4 127	0	0	813	1 623	0	0	43	0	0	0	1	0
10 FRANCHE-COMTE																
25 doubs	0	0	228	335	0	0	579	1 084	0	0	19	0	0	0	0	0
39 jura	0	0	2 442	6 711	575	9	11 903	17 326	0	0	4 100	2 909	0	0	0	0
70 haute saône	0	0	2	0	0	0	0	0	0	0	0	0	0	0	0	0
90 territoire de belfort	0	0	2 998	3 540	0	0	7 522	6 188	0	0	0	0	0	0	0	0
total	0	0	5 670	10 586	575	9	20 004	24 598	0	0	4 119	2 909	0	0	0	0
18 PAYS DE LA LOIRE																
44 loire atlantique	0	0	36 011	14 702	0	0	1 807	2 651	0	0	0	0	68	0	0	0
49 maine et loire	0	0	8 032	10 492	0	0	0	1 090	0	0	0	0	14	10	0	0
53 mayenne	0	0	3 269	1 268	0	0	814	84	0	0	0	0	6	0	40	12
72 sarthe	0	0	13 562	25 988	0	0	816	1 398	0	0	0	0	0	115	0	0
85 vendée	0	0	9 845	25 936	0	0	0	0	0	0	0	0	311	221	0	0
total	0	0	70 719	78 385	0	0	3 437	5 223	0	0	0	0	398	347	40	12

Stock des oléagineux récoltes 2009 et 2010

situation provisoire au 31 mars

Les chiffres sont issus des collectes des campagnes 2009/10 et 2010/11. L'étude est réalisée à partir du département d'exploitation du silo et les graines sont d'origine française.

	colza				tournesol				soja				lin oléagineux			
	total		dt semence		total		dt semence		total		dt semence		total		dt semence	
	avr-2010	avr-2011	avr-2010	avr-2011	avr-2010	avr-2011	avr-2010	avr-2011	avr-2010	avr-2011	avr-2010	avr-2011	avr-2010	avr-2011	avr-2010	avr-2011
06 BRETAGNE																
22 côtes d'armor	0	0	9 344	11 437	0	0	98	4 860	0	0	0	0	59	23	1	1
29 finistère	0	0	2 506	6 409	0	0	1 255	50	0	0	9	9	0	0	76	60
35 ille et vilaine	0	0	12 534	6 787	0	0	3	0	0	0	0	0	498	526	0	0
56 morbihan	0	0	9 023	7 550	0	0	166	433	93	66	0	0	8	0	112	203
total	0	0	33 408	34 182	0	0	1 522	5 343	93	66	9	9	564	549	188	263
20 POITOU-CHARENTES																
16 charente	0	0	4 862	2 456	0	0	0	0	0	0	0	0	137	85	0	0
17 charente maritime	1 008	0	1 027	546	0	0	4 324	189	0	0	7	0	633	7	0	0
79 deux sèvres	1 029	39	1 154	171	0	0	1 029	48	0	0	187	6	0	0	0	0
86 vienne	0	0	56	153	0	0	119	0	0	0	5	0	0	0	0	0
total	2 038	39	7 099	3 326	0	0	5 472	238	0	0	199	6	770	92	0	0
02 AQUITAINE																
24 dordogne	0	0	93	0	0	0	9	136	0	0	0	0	3	0	0	0
33 gironde	0	0	5 711	7 614	0	0	812	2 463	0	0	2 610	2 769	0	0	0	0
40 landes	0	0	227	120	0	0	436	43	0	0	0	0	0	0	0	0
47 lot et garonne	0	0	1 004	5 915	0	0	136	1 619	0	0	128	17	0	0	0	0
64 pyrénées	0	0	2 517	4 788	0	0	2 178	26	0	0	1 569	114	0	0	0	0
total	0	0	9 552	18 436	0	0	3 571	4 287	0	0	4 307	2 900	3	0	0	0
16 MIDI-PYRENEES																
09 ariège	0	0	0	0	0	0	0	0	0	0	0	0	2	0	0	0
12 aveyron	0	0	0	16	0	0	225	0	0	0	0	0	18	8	0	0
31 haute garonne	0	0	0	0	0	0	0	0	0	0	0	0	0	0	0	0
32 gers	0	0	11 181	7 191	0	0	179	51	44	261	0	0	0	0	53	261
46 lot	0	0	34 621	15 803	0	0	403	694	0	0	39	0	0	0	0	0
65 hautes pyrénées	0	0	7 415	6 065	0	0	89	0	0	0	0	0	0	0	48	0
81 tarn	0	0	3 876	5 549	0	0	11 833	21 614	0	0	0	0	3	205	494	91
82 tarn et garonne	0	0	34 157	17 406	0	0	0	0	7	0	0	0	0	0	13	14
total	0	0	91 250	52 030	0	0	12 729	22 359	51	261	39	2	20	225	609	357
14 LIMOUSIN																
19 corréze	214	331	1 097	3 570	95	22	7 236	9 799	0	0	2 116	584	0	0	0	0
23 creuse	0	0	568	0	0	0	0	0	0	0	0	0	0	0	0	0
87 haute vienne	0	162	264	611	0	0	552	1 969	0	0	0	0	0	0	0	0
total	214	493	1 928	4 181	95	22	7 788	11 768	0	0	2 116	584	0	0	0	0
22 RHÔNE-ALPES																
01 ain	0	0	43 632	36 199	0	0	30 542	33 889	0	0	1	0	4	4	11	0
07 ardèche	0	0	200	270	0	0	125	111	0	0	0	0	0	0	12	0
26 drôme	0	0	127	0	0	0	0	14	0	0	0	0	0	0	0	0
38 isère	0	0	40 532	10 325	0	0	2 815	3 680	0	0	1	0	2	2	9	30
42 loire	0	0	0	0	0	0	5	0	0	0	0	0	0	0	0	0
69 rhône	0	0	5 762	2 405	0	0	120	149	0	0	0	0	0	0	12	0
73 savoie	0	0	0	0	0	0	0	0	0	0	0	0	0	0	0	0
74 haute savoie	0	0	0	0	0	0	0	0	0	0	0	0	0	0	0	0
total	0	0	90 253	49 199	0	5	33 603	37 842	0	0	2	0	6	6	20	30
03 AUVERGNE																
03 allier	0	0	979	6 146	0	0	214	204	0	0	0	0	0	0	0	0
15 cantal	0	0	0	220	0	0	0	0	0	0	0	0	0	0	0	0
43 haute loire	2	1	0	0	24	22	0	0	0	0	0	0	0	0	0	0
63 puy de dôme	324	2 737	0	8	6 340	5 991	23	729	0	0	0	0	0	0	0	0
total	326	2 738	979	6 373	6 363	6 013	236	932	0	0	0	0	0	0	0	0
13 LANGUEDOC-ROUSSILLON																
11 aude	2 567	264	0	0	30 734	12 645	0	0	779	1 632	78	0	0	0	0	0
30 gard	56	6	0	0	2 077	898	0	0	0	9	0	0	0	0	0	0
34 hérault	10	11 265	0	0	665	0	0	0	0	0	0	0	0	0	0	0
48 lozère	0	0	0	0	0	0	0	0	0	0	0	0	0	0	0	0
66 pyrénées orientales	0	0	0	0	0	0	0	0	0	0	0	0	0	0	0	0
total	2 633	11 535	0	0	33 475	13 544	0	0	779	1 641	78	0	0	0	0	0
21 PACA																
04 alpes de hte provence	81	320	0	0	405	539	0	0	2	66	0	0	0	0	13	0
05 hautes alpes	0	0	0	0	15	47	0	0	5	80	0	0	0	0	0	0
06 alpes maritimes	0	0	0	0	0	0	0	0	0	0	0	0	0	0	0	0
13 bouches du rhône	7	77	0	0	1 065	220	0	0	0	0	0	0	0	0	0	0
83 var	0	0	0	0	110	0	0	0	0	0	0	0	0	0	0	0
84 vaucluse	0	0	86	165	0	0	0	0	0	0	0	0	0	0	0	0
total	88	398	86	165	1 595	805	0	0	7	146	0	0	0	0	13	0
09 CORSE																
20 corse	0	0	0	0	7	1	0	0	0	0	8	9	0	0	0	0
autres (1)	0	0	0	0	0	0	0	0	0	0	0	0	0	0	0	0
TOTAL FRANCE	46 376	63 923	571 126	437 908	48 668	25 845	220 072	249 509	1 071	2 303	26 925	21 653	3 155	2 324	1 584	1 485

unité : tonne

(1) départements non précisés

Stock des protéagineux récoltes 2009 et 2010

situation provisoire au 31 mars

Les chiffres sont issus des collectes des campagnes 2009/10 et 2010/11. L'étude est réalisée à partir du département d'exploitation du silo et les graines sont d'origine française.

	pois				féverole				lupin			
	total		dt semence		total		dt semence		total		dt semence	
	avr-2010	avr-2011	avr-2010	avr-2011	avr-2010	avr-2011	avr-2010	avr-2011	avr-2010	avr-2011	avr-2010	avr-2011
12 ILE-DE-FRANCE												
75 ville-de-Paris	0	0	0	0	0	0	0	0	0	0	0	0
77 seine et marne	6 157	11 488	364	579	25 925	23 113	186	259	0	0	0	0
78 yvelines	1 787	2 331	0	0	163	727	0	0	0	0	0	0
91 essonne	3 489	5 548	243	224	49	56	13	11	0	0	0	0
92 hauts de seine	0	0	0	0	0	0	0	0	0	0	0	0
93 seine st denis	0	0	0	0	0	0	0	0	0	0	0	0
94 val de marne	0	0	0	0	0	0	0	0	0	0	0	0
95 val d'oise	1 050	1 870	4	4	626	592	13	13	0	0	0	0
total	12 482	21 237	611	807	26 762	24 488	213	283	0	0	0	0
08 CHAMPAGNE-ARDENNE												
08 ardennes	515	5 473	39	2	4 057	2 370	8	0	0	0	0	0
10 aube	1 181	7 192	12	101	1 442	219	14	19	0	0	0	0
51 marne	8 869	33 163	91	67	4 745	3 945	88	0	0	0	0	0
52 haute marne	286	403	0	0	54	637	0	0	0	0	0	0
total	10 852	46 230	142	170	10 297	7 171	109	19	0	0	0	0
19 PICARDIE												
02 aisne	3 959	8 945	9	416	25 422	22 798	139	155	0	0	0	0
60 oise	17 487	19 729	731	1 075	13 196	7 260	458	388	0	0	0	0
80 somme	14 168	20 273	39	864	5 314	6 061	84	60	0	0	0	0
total	35 614	48 947	778	2 355	43 932	36 120	681	604	0	0	0	0
11 HAUTE-NORMANDIE												
27 eure	7 605	9 687	88	421	5 935	4 179	102	204	0	0	0	0
76 seine maritime	2 605	6 033	1 326	1 751	7 593	2 438	1 615	924	0	0	0	0
total	10 210	15 720	1 414	2 173	13 528	6 617	1 717	1 128	0	0	0	0
07 CENTRE												
18 cher	1 494	1 214	0	0	70	234	0	0	0	0	0	0
28 eure et loir	10 391	15 864	234	803	764	971	27	366	0	0	0	0
36 indre	413	348	0	0	5	70	0	0	0	0	0	0
37 indre et loire	837	2 318	0	0	12	72	0	0	0	0	0	0
41 loir et cher	1 830	4 228	0	0	495	402	0	0	0	0	0	0
45 loiret	3 308	9 547	297	438	56	64	33	6	0	0	0	0
total	18 273	33 519	532	1 241	1 404	1 813	60	372	0	0	0	0
04 BASSE-NORMANDIE												
14 calvados	2 192	1 674	41	708	12 349	11 729	46	36	0	0	0	0
50 manche	7	0	0	0	0	0	0	0	0	0	0	0
61 orne	332	1 228	0	0	289	211	0	0	0	0	0	0
total	2 532	2 902	41	708	12 637	11 940	46	36	0	0	0	0
05 BOURGOGNE												
21 côte d'or	90	2 851	3	41	276	498	0	38	0	0	0	0
58 nièvre	32	484	0	0	0	218	0	0	0	0	0	0
71 saône et loire	88	51	0	0	0	0	0	0	0	4	0	0
89 yonne	3 527	7 669	0	0	448	1 464	0	0	0	0	0	0
total	3 738	11 054	3	41	724	2 180	0	38	0	4	0	0
17 NORD-PAS-DE-CALAIS												
59 nord	834	4 057	459	1 513	12 334	17 700	418	471	8	21	8	21
62 pas de calais	340	2 131	0	163	1 327	1 870	60	0	0	0	0	0
total	1 174	6 188	459	1 676	13 661	19 570	478	471	8	21	8	21
15 LORRAINE												
54 meurthe et moselle	110	724	37	203	49	120	0	0	0	7	0	0
55 meuse	92	364	0	70	400	491	0	0	0	0	0	0
57 moselle	154	1 248	0	0	69	222	0	0	0	0	0	0
88 vosges	0	3	0	0	4	0	0	0	0	0	0	0
total	357	2 338	37	273	522	832	0	0	0	7	0	0
01 ALSACE												
67 bas rhin	0	0	0	0	0	0	0	0	0	0	0	0
68 haut rhin	12	2	0	0	0	0	0	0	0	0	0	0
total	12	2	0	0	0	0	0	0	0	0	0	0
10 FRANCHE-COMTE												
25 doubs	4	96	0	0	0	0	0	0	0	0	0	0
39 jura	0	0	0	0	0	0	0	0	0	0	0	0
70 haute saône	6	49	0	0	0	14	0	0	0	0	0	0
90 territoire de belfort	0	0	0	0	0	0	0	0	0	0	0	0
total	10	145	0	0	0	14	0	0	0	0	0	0
18 PAYS DE LA LOIRE												
44 loire atlantique	15	726	0	0	0	87	0	0	0	1 489	0	0
49 maine et loire	849	1 535	281	478	474	249	0	79	48	307	48	303
53 mayenne	41	1 264	0	0	0	25	0	0	0	0	0	0
72 sarthe	252	2 086	0	0	2	415	0	0	0	0	0	0
85 vendée	276	230	242	176	49	88	0	0	0	2	0	0
total	1 432	5 842	523	654	525	864	0	79	48	1 798	48	303

Stock des protéagineux récoltes 2009 et 2010

situation provisoire au 31 mars

Les chiffres sont issus des collectes des campagnes 2009/10 et 2010/11. L'étude est réalisée à partir du département d'exploitation du silo et les graines sont d'origine française.

	pois				féverole				lupin			
	total		dt semence		total		dt semence		total		dt semence	
	avr-2010	avr-2011	avr-2010	avr-2011	avr-2010	avr-2011	avr-2010	avr-2011	avr-2010	avr-2011	avr-2010	avr-2011
06 BRETAGNE												
22 côtes d'armor	68	1 715	0	170	242	454	0	0	0	0	0	0
29 finistère	0	198	0	0	35	0	0	0	0	0	0	0
35 ille et vilaine	70	1 768	0	234	426	412	0	0	0	0	0	0
56 morbihan	70	935	0	0	67	69	0	0	0	0	0	0
total	208	4 616	0	404	769	935	0	0	0	0	0	0
20 POITOU-CHARENTES												
16 charente	178	5 471	0	0	45	41	0	0	687	1 956	0	0
17 charente maritime	511	4 035	65	478	152	68	0	0	0	0	0	0
79 deux sèvres	92	1 084	2	80	81	165	0	0	4	5	0	0
86 vienne	122	881	0	0	81	122	0	0	1 688	2 992	0	0
total	902	11 472	67	557	359	397	0	0	2 380	4 952	0	0
02 AQUITAINE												
24 dordogne	5	57	0	0	0	0	0	0	0	0	0	0
33 gironde	26	0	0	0	0	0	0	0	0	0	0	0
40 landes	0	0	0	0	0	0	0	0	0	0	0	0
47 lot et garonne	414	717	46	660	501	562	3	50	0	0	0	0
64 pyrénées	0	0	0	0	0	2	0	0	0	0	0	0
total	445	773	46	660	501	564	3	50	0	0	0	0
16 MIDI-PYRENEES												
09 ariège	30	44	0	0	0	10	0	0	0	0	0	0
12 aveyron	157	145	0	0	0	7	0	0	0	0	0	0
31 haute garonne	582	353	0	0	39	129	0	0	0	0	0	0
32 gers	89	365	0	0	119	488	0	0	3	18	0	0
46 lot	0	1	0	0	0	21	0	0	0	0	0	0
65 hautes pyrénées	0	0	0	0	0	0	0	0	0	0	0	0
81 tarn	46	70	0	0	35	220	0	0	10	10	0	0
82 tarn et garonne	78	823	29	568	334	146	0	0	8	3	8	0
total	981	1 801	29	568	528	1 021	0	0	20	30	8	0
14 LIMOUSIN												
19 corrèze	0	0	0	0	0	0	0	0	0	0	0	0
23 creuse	0	15	0	0	0	0	0	0	0	0	0	0
87 haute vienne	0	0	0	0	0	0	0	0	0	0	0	0
total	0	15	0	0	0	0	0	0	0	0	0	0
22 RHÔNE-ALPES												
01 ain	165	182	0	0	0	9	0	0	0	0	0	0
07 ardèche	0	0	0	0	0	0	0	0	0	0	0	0
26 drôme	91	83	7	35	18	21	0	0	0	0	0	0
38 isère	188	320	4	308	0	7	0	1	6	76	6	76
42 loire	0	0	0	0	0	0	0	0	0	0	0	0
69 rhône	5	85	0	0	0	0	0	0	0	0	0	0
73 savoie	0	0	0	0	0	0	0	0	0	0	0	0
74 haute savoie	0	0	0	0	0	0	0	0	0	0	0	0
total	449	670	11	343	18	36	0	1	6	76	6	76
03 AUVERGNE												
03 allier	81	228	0	0	109	39	0	0	19	14	0	0
15 cantal	0	0	0	0	0	0	0	0	0	0	0	0
43 haute loire	0	0	0	0	0	0	0	0	0	0	0	0
63 puy de dôme	248	149	0	0	0	0	0	0	0	0	0	0
total	330	376	0	0	109	39	0	0	19	14	0	0
13 LANGUEDOC-ROUSSILLON												
11 aude	182	1 682	0	0	0	0	0	0	0	0	0	0
30 gard	27	3	0	0	0	3	0	0	0	0	0	0
34 hérault	1	8	0	0	0	0	0	0	0	0	0	0
48 lozère	0	0	0	0	0	0	0	0	0	0	0	0
66 pyrénées orientales	0	0	0	0	0	0	0	0	0	0	0	0
total	209	1 692	0	0	0	3	0	0	0	0	0	0
21 PACA												
04 alpes de hte provence	164	357	0	0	0	0	0	0	0	0	0	0
05 hautes alpes	8	46	0	0	0	0	0	0	0	0	0	0
06 alpes maritimes	0	0	0	0	0	0	0	0	0	0	0	0
13 bouches du rhône	110	0	0	0	0	0	0	0	0	0	0	0
83 var	0	0	0	0	0	0	0	0	0	0	0	0
84 vaucluse	0	17	0	0	0	5	0	0	0	0	0	0
total	282	420	0	0	0	5	0	0	0	0	0	0
09 CORSE												
20 corse	0	0	0	0	0	0	0	0	0	0	0	0
autres (1)	0	294	0	0	0	0	0	0	0	0	0	0
TOTAL FRANCE	100 492	216 252	4 690	12 628	126 275	114 609	3 306	3 082	2 481	6 902	70	400

unité : tonne

(1) départements non précisés

Collecte des oléagineux récolte 2010

situation provisoire au 31 mars (arrêtée à 02/02/2011)

Les chiffres sont issus des collectes des campagnes 2010/11. L'étude est réalisée à partir du département d'exploitation du silo et les graines sont d'origine française.

	colza				tournesol				soja				lin oléagineux			
	coop	négoce	autres	total	coop	négoce	autres	total	coop	négoce	autres	total	coop	négoce	autres	total
12 ILE-DE-FRANCE																
75 ville-de-Paris	0	0	0	0	0	0	0	0	0	0	0	0	0	0	0	0
77 seine et marne	76 353	39 673	4 013	120 038	3 862	1 821	116	5 799	0	0	0	0	383	0	0	383
78 yvelines	13 516	6 134	5 883	25 533	0	0	0	0	0	0	0	0	0	0	0	0
91 essonne	11 886	12 268	11 757	45 716	1 336	597	198	1 933	0	0	0	0	90	0	0	90
92 hauts de seine	0	0	0	0	0	0	0	0	0	0	0	0	0	0	0	0
93 seine st denis	0	52	0	52	0	0	0	0	0	0	0	0	0	0	0	0
94 val de marne	0	0	0	0	0	0	0	0	0	0	0	0	0	0	0	0
95 val d'oise	10 560	6 188	0	16 747	0	0	0	0	0	0	0	0	64	0	0	64
total	112 314	64 315	21 653	208 087	5 198	2 418	314	7 732	0	0	0	0	536	0	0	536
08 CHAMPAGNE-ARDENNE																
08 ardennes	64 532	4 629	0	69 162	657	0	0	657	0	0	0	0	59	0	0	59
10 aube	107 168	83 846	0	191 014	11 058	4 528	0	15 586	20	0	0	20	0	0	51	0
51 marne	248 748	28 293	0	277 041	11 284	1 729	0	13 014	0	0	0	0	0	0	26	0
52 haute marne	54 661	42 723	0	97 385	1 843	1 202	0	3 045	0	0	0	0	0	0	0	0
total	475 110	159 492	0	634 601	24 843	7 459	0	32 302	20	0	0	20	59	0	77	59
19 PICARDIE																
02 aisne	115 008	49 658	0	164 666	2 208	254	0	2 462	0	0	0	0	0	147	4	147
60 oise	113 519	31 407	0	144 926	607	36	0	643	0	0	0	0	1 198	0	0	1 198
80 somme	69 607	27 461	0	97 067	0	27	0	27	0	0	0	0	15	0	0	15
total	298 133	108 526	0	406 659	2 815	316	0	3 131	0	0	0	0	1 213	147	4	1 360
11 HAUTE-NORMANDIE																
27 eure	86 248	40 498	0	126 745	58	47	0	105	0	0	0	0	81	0	22	81
76 seine maritime	48 899	23 758	609	73 265	0	0	0	0	0	0	0	0	0	0	0	0
total	135 146	64 255	609	200 010	58	47	0	105	0	0	0	0	81	0	22	81
07 CENTRE																
18 cher	85 480	28 433	2 491	116 405	13 717	5 035	363	19 114	0	0	0	0	169	14	0	183
28 eure et loir	38 111	43 106	86 731	167 948	81	159	289	528	0	0	0	0	29	54	0	83
36 indre	42 590	51 535	1 377	95 502	7 887	13 081	214	21 183	0	0	0	0	0	461	0	461
37 indre et loire	37 714	23 224	7 628	68 566	29 105	23 203	1 909	54 217	0	0	0	0	0	1 112	0	1 112
41 loir et cher	67 643	19 896	57 843	77 738	13 282	5 057	6 799	11 856	23	0	34	34	133	0	0	0
45 loiret	9 132	30 075	38 656	77 862	2 117	2 744	5 461	10 322	0	0	0	0	532	235	0	767
total	280 670	196 268	194 727	604 022	66 189	49 277	15 036	117 221	23	0	34	34	862	1 876	0	2 605
04 BASSE-NORMANDIE																
14 calvados	32 207	6 256	11	38 474	594	45	0	639	0	0	0	0	0	0	0	0
50 manche	1 542	1 479	146	3 168	0	0	0	0	0	0	0	0	0	0	0	0
61 orne	19 887	9 542	11 105	40 534	910	443	129	1 481	0	0	0	0	0	0	0	0
total	53 637	17 277	11 262	82 176	1 504	488	129	2 120	0	0	0	0	0	0	0	0
05 BOURGOGNE																
21 côte d'or	129 022	34 717	21 498	185 237	19 188	7 008	457	26 653	3 543	2 056	274	5 873	25	0	0	25
58 nièvre	42 802	26 251	0	69 054	5 361	3 523	0	8 884	0	0	0	0	50	0	0	50
71 saône et loire	30 385	857	1 518	32 760	15 409	228	816	16 453	4 952	43	177	5 173	0	0	0	0
89 yonne	126 568	63 888	4 179	194 435	12 970	6 550	363	19 884	0	0	0	0	194	0	0	194
total	328 777	125 513	27 195	481 485	52 928	17 309	1 636	71 874	8 495	2 099	451	11 046	269	0	0	269
17 NORD-PAS-DE-CALAIS																
59 nord	14 634	13 045	4 833	32 512	0	24	0	24	0	0	0	0	0	21	0	21
62 pas de calais	21 918	8 632	0	30 549	0	0	0	0	0	0	0	0	0	0	0	0
total	36 551	21 677	4 833	63 061	0	24	0	24	0	0	0	0	0	21	0	21
15 LORRAINE																
54 meurthe et moselle	93 580	11 873	334	105 787	1 831	37	0	1 868	0	0	0	0	0	0	0	0
55 meuse	107 040	23 924	0	130 964	1 824	384	0	2 208	0	0	0	0	0	0	0	0
57 moselle	119 803	45 511	72	165 386	133	128	0	260	0	0	0	0	34	0	0	34
88 vosges	24 205	372	217	24 577	565	0	0	565	0	0	0	0	0	0	0	0
total	344 628	81 680	623	426 714	4 353	549	0	4 901	0	0	0	0	34	0	0	34
01 ALSACE																
67 bas rhin	5 555	1 661	319	7 535	30	0	0	30	0	0	0	0	0	0	0	0
68 haut rhin	2 263	4 239	0	6 502	0	117	0	117	372	8	0	381	0	0	0	0
total	7 818	5 900	319	14 037	30	117	0	148	372	8	0	381	0	0	0	0
10 FRANCHE-COMTE																
25 doubs	3 809	1 004	0	4 813	743	0	0	743	239	18	0	257	0	0	0	0
39 jura	10 784	2 380	0	13 164	6 964	712	0	7 675	2 466	177	0	2 642	0	0	0	0
70 haute saône	30 671	14 243	0	44 913	1 236	3 102	0	4 338	817	586	0	1 403	0	0	0	0
90 territoire de belfort	406	1 198	0	1 604	0	0	0	0	0	0	0	0	0	0	0	0
total	45 670	18 824	0	64 494	8 942	3 814	0	12 756	3 522	781	0	4 303	0	0	0	0
18 PAYS DE LA LOIRE																
44 loire atlantique	14 046	6 393	0	20 439	2 119	1 346	0	3 464	0	0	0	0	139	0	0	139
49 maine et loire	20 708	13 502	169	34 379	16 581	9 646	0	26 227	0	0	0	0	39	8	0	47
53 mayenne	15 826	16 560	0	32 386	1 401	1 454	0	2 855	0	0	0	0	33	99	0	132
72 sarthe	22 101	23 061	1 682	46 843	5 645	6 604	0	12 250	0	0	0	0	0	133	0	133
85 vendée	9 358	5 172	0	14 530	13 769	6 314	0	20 083	37	0	0	37	1 952	17	0	1 969
total	82 039	64 689	1 851	148 578	39 515	25 364	0	64 879	37	0	0	37	2 164	256	0	2 420

Collecte des oléagineux récolte 2010

situation provisoire au 31 mars (arrêtée à 02/02/2011)

Les chiffres sont issus des collectes des campagnes 2010/11. L'étude est réalisée à partir du département d'exploitation du silo et les graines sont d'origine française.

	colza				tournesol				soja				lin oléagineux			
	coop	négoce	autres	total	coop	négoce	autres	total	coop	négoce	autres	total	coop	négoce	autres	total
06 BRETAGNE																
22 côtes d'armor	24 793	1 266	83	26 141	0	0	210	210	0	0	0	0	208	0	0	208
29 finistère	11 018	199	0	11 218	0	0	0	0	0	0	0	0	0	0	0	0
35 ille et vilaine	21 759	8 295	101	30 155	112	565	118	795	0	55	0	55	477	22	481	979
56 morbihan	15 276	553	13 415	29 243	34	0	0	34	0	0	0	0	26	0	0	26
total	72 846	10 313	13 598	96 757	146	565	327	1 039	0	55	0	55	711	22	481	1 214
20 POITOU-CHARENTES																
16 charente	29 357	2 691	0	32 047	61 965	21 354	0	83 318	0	0	0	0	121	344	0	466
17 charente maritime	48 135	12 277	0	60 412	97 975	28 489	0	126 464	0	0	0	0	757	0	0	757
79 deux sèvres	54 790	23 646	1 291	79 726	36 291	17 272	1 759	55 321	0	0	0	0	249	553	37	839
86 vienne	140 019	27 555	0	167 574	71 116	22 213	0	93 329	217	0	0	217	0	83	0	83
total	272 300	66 168	1 291	339 759	267 346	89 328	1 759	358 432	217	0	0	217	1 127	980	37	2 144
02 AQUITAINE																
24 dordogne	5 587	1 351	0	6 938	15 490	1 857	0	17 347	0	25	0	25	96	0	0	96
33 gironde	369	856	0	1 225	1 627	1 712	0	3 339	0	0	0	0	0	0	0	0
40 landes	931	430	0	1 361	654	477	57	1 131	292	27	0	319	0	0	0	0
47 lot et garonne	8 745	7 415	0	16 160	28 498	27 595	122	56 093	1 798	2 394	0	4 192	0	0	0	0
64 pyrénées	762	1 169	0	1 931	96	102	29	198	57	2	699	58	0	0	0	0
total	16 394	11 221	0	27 615	46 365	31 743	208	78 108	2 147	2 448	699	4 594	96	0	0	96
16 MIDI-PYRENEES																
09 ariège	2 362	364	0	2 221	14 327	122	156	14 449	615	251	0	866	0	0	0	0
12 aveyron	104	933	78	1 115	759	205	0	964	0	0	0	0	41	0	0	41
31 haute garonne	18 460	5 715	559	24 735	70 011	11 785	451	82 247	775	909	53	1 737	0	0	0	0
32 gers	22 515	8 089	36	30 640	66 783	19 953	311	87 046	3 228	1 635	0	4 863	5	0	0	5
46 lot	1 093	728	0	1 821	2 787	372	0	3 159	1	0	0	1	37	0	0	37
65 hautes pyrénées	1 259	2 622	8	3 888	314	109	0	423	19	11	0	30	0	0	0	0
81 tarn	5 485	3 352	0	10 568	17 872	20 899	38	38 771	2 731	1 320	0	4 051	787	144	0	931
82 tarn et garonne	4 759	4 572	0	9 331	21 028	16 379	0	37 407	973	1 166	0	2 139	28	0	0	28
total	56 035	26 375	681	84 318	193 881	69 823	955	264 466	8 343	5 292	54	13 688	897	144	0	1 041
14 LIMOUSIN																
19 corréze	30	461	0	491	0	0	0	0	0	0	0	0	0	0	0	0
23 creuse	3 796	1 167	1 026	5 989	670	632	189	1 492	0	0	0	0	89	0	0	89
87 haute vienne	645	291	0	645	665	281	0	665	0	0	0	0	0	0	0	0
total	4 472	1 919	1 026	7 126	1 335	913	189	2 157	0	0	0	0	89	0	0	89
22 RHÔNE-ALPES																
01 ain	7 074	5 696	153	12 923	7 032	2 635	0	9 666	2 418	2 451	129	4 998	22	0	0	22
07 ardèche	134	0	0	134	112	1	0	113	0	0	0	0	0	0	0	0
26 drôme	3 525	610	487	4 622	11 708	2 246	839	14 793	730	0	0	730	0	0	0	0
38 isère	10 410	1 377	2 671	14 458	4 980	2 056	3 041	10 077	1 333	183	195	1 712	2	0	0	2
42 loire	0	443	10	454	0	1 197	42	1 239	0	0	0	0	0	0	0	0
69 rhône	2 784	1 052	621	4 457	1 715	597	208	2 520	21	59	67	147	0	0	0	0
73 savoie	45	0	0	45	0	0	12	12	10	0	0	10	0	0	0	0
74 haute savoie	488	18	91	579	380	0	0	380	26	0	20	46	0	0	0	0
total	24 459	9 196	4 035	37 671	25 926	8 731	4 142	38 799	4 538	2 693	411	7 642	24	0	0	24
03 AUVERGNE																
03 allier	15 490	9 301	582	25 373	7 728	4 581	66	12 375	410	453	0	863	14	0	0	14
15 cantal	0	0	0	0	0	0	0	0	0	0	0	0	0	0	0	0
43 haute loire	0	839	35	839	0	1 307	199	1 307	0	0	0	0	0	0	0	0
63 puy de dôme	2 633	1 304	0	3 937	9 745	3 985	0	13 730	0	0	0	0	0	0	0	0
total	18 123	11 443	617	30 149	17 472	9 874	264	27 412	410	453	0	863	14	0	0	14
13 LANGUEDOC-ROUSSILLON																
11 aude	4 921	257	0	5 179	23 430	1 228	0	24 657	12	0	0	12	0	0	0	0
30 gard	2 005	45	64	2 114	6 534	246	98	6 877	0	0	0	0	1	0	3	4
34 hérault	623	77	0	700	104	94	0	198	0	0	0	0	0	0	0	0
48 lozère	95	0	0	95	0	0	0	0	0	0	0	0	0	0	0	0
66 pyrénées orientales	0	0	0	0	0	0	0	0	0	0	0	0	0	0	0	0
total	7 643	380	64	8 086	30 067	1 567	98	31 732	12	0	0	12	1	0	3	4
21 PACA																
04 alpes de hte provence	1 728	323	0	2 051	676	82	0	759	9	0	0	9	22	0	0	22
05 hautes alpes	60	0	0	60	25	0	0	25	0	0	0	0	0	0	0	0
06 alpes maritimes	0	0	0	0	0	0	0	0	0	0	0	0	0	0	0	0
13 bouches du rhône	586	0	46	632	2 804	0	86	2 889	0	0	0	0	0	0	0	0
83 var	287	0	0	287	378	0	0	378	0	0	0	0	0	0	0	0
84 vaucluse	1 153	95	0	1 247	5 285	2 065	0	7 351	0	0	0	0	0	0	0	0
total	3 813	418	46	4 277	9 168	2 148	86	11 401	9	0	0	9	22	0	0	22
09 CORSE																
20 corse	0	0	0	0	0	0	0	0	0	0	0	0	0	0	0	0
autres (1)	1 072	441	0	1 513	0	40	0	40	0	0	0	0	0	0	0	0
TOTAL FRANCE	2 677 648	1 066 290	284 428	3 971 194	798 081	321 916	25 143	1 130 778	28 145	13 829	1 649	42 900	8 198	3 445	624	12 031

unité : tonne

(1) départements non précisés

Collecte des protéagineux récolte 2010

situation provisoire au 31 mars (arrêtée à 02/02/2011)

Les chiffres sont issus des collectes des campagnes 2010/11. L'étude est réalisée à partir du département d'exploitation du silo et les graines sont d'origine française.

	pois				fèves				lupin			
	coop	négoce	autres	total	coop	négoce	autres	total	coop	négoce	autres	total
12 ILE-DE-FRANCE												
75 ville-de-Paris	0	0	0	0	0	0	0	0	0	0	0	0
77 seine et marne	14 596	5 408	504	20 508	37 204	13 204	301	50 709	0	0	0	0
78 yvelines	2 060	438	156	2 654	2 639	55	110	2 804	0	0	0	0
91 essonne	10 635	7 889	1 201	18 524	1 005	478	212	1 483	0	0	0	0
92 hauts de seine	0	0	0	0	0	0	0	0	0	0	0	0
93 seine st denis	0	0	0	0	0	0	0	0	0	0	0	0
94 val de marne	0	0	0	0	0	0	0	0	0	0	0	0
95 val d'oise	1 934	713	0	2 647	1 900	80	0	1 980	0	0	0	0
total	29 223	14 448	1 861	44 332	42 748	13 818	623	56 976	0	0	0	0
08 CHAMPAGNE-ARDENNE												
08 ardennes	3 068	71	0	3 139	8 555	430	0	8 985	0	0	0	0
10 aube	7 376	2 999	221	10 375	663	874	0	1 537	0	0	0	0
51 marne	24 348	2 571	1 593	26 919	12 110	808	601	12 917	0	0	0	0
52 haute marne	691	247	114	938	218	189	0	408	0	0	0	0
total	35 482	5 889	1 928	41 371	21 545	2 302	601	23 846	0	0	0	0
19 PICARDIE												
02 aisne	12 441	3 479	0	15 919	56 892	15 301	0	72 193	0	0	0	0
60 oise	28 743	6 927	7	35 676	29 419	3 311	0	32 731	0	0	0	0
80 somme	18 905	7 699	768	27 372	5 426	5 534	32	10 992	0	0	0	0
total	60 089	18 104	775	78 967	91 737	24 147	32	115 915	0	0	0	0
11 HAUTE-NORMANDIE												
27 eure	5 825	3 414	0	9 239	5 770	9 990	0	15 761	0	0	0	0
76 seine maritime	1 240	539	196	1 975	6 351	3 716	224	10 291	0	0	0	0
total	7 066	3 953	196	11 214	12 121	13 706	224	26 052	0	0	0	0
07 CENTRE												
18 cher	1 350	598	0	1 948	102	97	0	199	0	0	0	0
28 eure et loir	3 571	4 270	9 101	16 941	347	20	61	429	0	0	0	0
36 indre	888	1 726	0	2 614	358	52	0	410	0	0	0	0
37 indre et loire	248	1 724	285	2 257	12	37	0	49	11	0	0	11
41 loir et cher	12 062	1 691	4 633	6 324	113	0	689	689	0	0	0	0
45 loiret	1 465	1 499	2 980	5 943	0	70	30	100	0	0	0	0
total	19 583	11 507	16 999	36 028	931	275	781	1 874	11	0	0	11
04 BASSE-NORMANDIE												
14 calvados	4 198	650	12	4 860	14 343	669	0	15 011	0	0	0	0
50 manche	112	147	0	259	0	11	0	11	0	0	0	0
61 orne	887	662	404	1 953	238	0	0	238	0	0	0	0
total	5 198	1 459	416	7 073	14 581	680	0	15 261	0	0	0	0
05 BOURGOGNE												
21 côte d'or	1 392	548	179	2 119	110	87	0	197	0	0	0	0
58 nièvre	356	241	0	597	4	0	0	4	0	0	0	0
71 saône et loire	130	111	10	251	0	0	0	0	0	0	0	0
89 yonne	7 450	2 397	418	10 265	763	113	0	876	0	0	0	0
total	9 328	3 297	607	13 231	877	200	0	1 077	0	0	0	0
17 NORD-PAS-DE-CALAIS												
59 nord	625	1 734	0	2 358	3 887	1 897	65	5 849	0	0	0	0
62 pas de calais	2 879	1 426	23	4 328	10 320	3 771	0	14 091	0	0	0	0
total	3 504	3 159	23	6 686	14 207	5 668	65	19 940	0	0	0	0
15 LORRAINE												
54 meurthe et moselle	152	98	45	295	11	0	0	11	0	0	0	0
55 meuse	175	137	50	311	271	0	0	271	0	0	0	0
57 moselle	497	29	0	526	181	0	0	181	0	0	0	0
88 vosges	7	0	0	7	114	0	0	114	0	0	0	0
total	831	263	95	1 139	578	0	0	578	0	0	0	0
01 ALSACE												
67 bas rhin	25	0	0	25	0	0	0	0	0	0	0	0
68 haut rhin	166	15	0	180	0	0	0	0	0	0	0	0
total	191	15	0	205	0	0	0	0	0	0	0	0
10 FRANCHE-COMTE												
25 doubs	0	0	325	0	0	0	0	0	0	0	0	0
39 jura	195	18	5	213	0	0	0	0	0	0	0	0
70 haute saône	24	0	33	58	0	0	22	22	0	0	0	0
90 territoire de belfort	0	0	0	0	0	0	0	0	0	0	0	0
total	219	18	364	271	0	0	22	22	0	0	0	0
18 PAYS DE LA LOIRE												
44 loire atlantique	1 144	315	83	1 459	161	440	119	602	430	0	0	430
49 maine et loire	2 432	564	0	2 996	526	431	0	957	220	0	0	220
53 mayenne	1 583	1 907	50	3 540	38	264	385	687	60	0	0	60
72 sarthe	632	1 099	6	1 737	98	104	61	263	0	0	0	0
85 vendée	788	2 138	2	2 928	468	92	37	597	0	0	0	0
total	6 580	6 022	141	12 660	1 291	1 330	602	3 104	710	0	0	710

Collecte des protéagineux récolte 2010

situation provisoire au 31 mars (arrêtée à 02/02/2011)

Les chiffres sont issus des collectes des campagnes 2010/11. L'étude est réalisée à partir du département d'exploitation du silo et les graines sont d'origine française.

	pois				fèves				lupin			
	coop	négoce	autres	total	coop	négoce	autres	total	coop	négoce	autres	total
06 BRETAGNE												
22 côtes d'armor	2 019	189	262	2 471	378	476	33	887	0	0	0	0
29 finistère	76	0	149	225	173	23	0	195	0	0	0	0
35 ille et vilaine	1 586	714	667	2 966	107	941	606	1 654	79	0	0	79
56 morbihan	2 599	256	159	3 013	71	57	186	314	0	0	0	0
total	6 280	1 159	1 236	8 675	729	1 496	825	3 050	79	0	0	79
20 POITOU-CHARENTES												
16 charente	782	1 326	0	2 108	0	43	0	43	545	0	0	545
17 charente maritime	15 811	5 421	0	21 232	362	68	0	430	0	0	0	0
79 deux sèvres	1 693	2 004	285	3 982	329	33	0	362	79	36	0	114
86 vienne	485	364	0	849	292	298	0	589	1 478	0	0	1 478
total	18 771	9 115	285	28 171	982	442	0	1 424	2 102	36	0	2 137
02 AQUITAINE												
24 dordogne	42	0	0	42	0	6	0	6	122	0	0	122
33 gironde	0	426	0	426	0	0	67	0	0	0	0	0
40 landes	90	0	0	90	9	0	0	9	0	0	0	0
47 lot et garonne	250	53	0	304	969	110	0	1 080	0	0	0	0
64 pyrénées	0	0	0	0	0	0	0	0	0	0	0	0
total	382	480	0	862	978	117	67	1 095	122	0	0	122
16 MIDI-PYRENEES												
09 ariège	908	0	0	908	209	0	0	209	0	0	0	0
12 aveyron	0	30	0	30	0	25	0	25	0	0	0	0
31 haute garonne	1 902	531	0	2 434	72	48	0	120	0	0	0	0
32 gers	669	225	25	919	893	82	0	975	0	0	0	0
46 lot	10	0	0	10	25	0	0	25	0	0	0	0
65 hautes pyrénées	0	0	0	0	0	0	0	0	0	0	0	0
81 tarn	580	1 001	0	1 581	995	312	73	1 307	0	0	0	0
82 tarn et garonne	447	510	0	957	61	0	11	72	0	0	0	0
total	4 517	2 297	25	6 838	2 255	467	84	2 733	0	0	0	0
14 LIMOUSIN												
19 corrèze	2	0	0	2	0	0	0	0	0	0	0	0
23 creuse	0	0	0	0	0	16	0	16	0	0	0	0
87 haute vienne	0	0	0	0	0	0	0	0	0	0	0	0
total	2	0	0	2	0	16	0	16	0	0	0	0
22 RHONE-ALPES												
01 ain	98	100	24	222	0	0	74	74	0	0	0	0
07 ardèche	8	0	0	8	0	0	0	0	0	0	0	0
26 drôme	1 110	398	291	1 799	101	0	0	101	0	0	0	0
38 isère	563	16	121	700	0	0	0	0	49	0	0	49
42 loire	0	137	0	137	0	0	0	0	0	0	0	0
69 rhône	194	0	209	402	0	0	0	0	0	0	0	0
73 savoie	0	0	31	31	0	0	0	0	0	0	0	0
74 haute savoie	12	0	20	32	0	0	0	0	0	0	0	0
total	1 984	650	697	3 331	101	0	74	175	49	0	0	49
03 AUVERGNE												
03 allier	343	1 046	54	1 442	0	216	0	216	0	0	0	0
15 cantal	0	0	0	0	0	0	0	0	0	0	0	0
43 haute loire	0	18	0	18	0	0	0	0	0	0	0	0
63 puy de dôme	193	109	30	302	0	0	107	0	0	0	0	0
total	536	1 173	84	1 763	0	216	107	216	0	0	0	0
13 LANGUEDOC-ROUSSILLON												
11 aude	1 774	68	0	1 841	9	0	0	9	0	0	0	0
30 gard	812	8	0	820	0	0	0	0	0	0	0	0
34 hérault	50	146	0	196	0	0	0	0	0	0	0	0
48 lozère	0	0	0	0	6	0	0	6	0	0	0	0
66 pyrénées orientales	0	0	0	0	0	0	0	0	0	0	0	0
total	2 636	221	0	2 857	15	0	0	15	0	0	0	0
21 PACA												
04 alpes de hte provence	1 590	315	57	1 962	0	0	0	0	0	0	0	0
05 hautes alpes	20	22	0	41	0	0	0	0	0	0	0	0
06 alpes maritimes	0	0	0	0	0	0	0	0	0	0	0	0
13 bouches du rhône	411	0	18	428	0	0	0	0	0	0	0	0
83 var	135	0	0	135	0	0	0	0	0	0	0	0
84 vaucluse	13	0	0	13	0	0	0	0	0	0	0	0
total	2 169	337	74	2 580	0	0	0	0	0	0	0	0
09 CORSE												
20 corse	0	0	0	0	0	0	0	0	0	0	0	0
autres (1)	0	0	0	0	50	0	0	50	0	0	0	0
TOTAL FRANCE	214 570	83 565	25 805	308 257	205 726	64 878	4 108	273 419	3 073	36	0	3 108

unité : tonne

(1) départements non précisés

Stock des oléagineux récoltes 2010

situation provisoire au 31 mars (arrêtée à 02/02/2011)

Les chiffres sont issus des collectes des campagnes 2010/11. L'étude est réalisée à partir du département d'exploitation du silo et les graines sont d'origine française.

	colza				tournesol				soja				lin oléagineux			
	coop	négoce	autres	total	coop	négoce	autres	total	coop	négoce	autres	total	coop	négoce	autres	total
12 ILE-DE-FRANCE																
75 ville-de-Paris	0	0	0	0	0	0	0	0	0	0	0	0	0	0	0	0
77 seine et marne	68 772	13 992	1 018	83 782	612	127	0	739	0	0	0	0	0	0	0	0
78 yvelines	13 448	3 643	3 595	20 686	195	0	0	195	0	0	0	0	0	0	0	0
91 essonne	7 857	7 890	5 567	21 314	379	44	21	444	0	0	0	0	0	0	0	0
92 hauts de seine	0	0	0	0	0	0	0	0	0	0	0	0	0	0	0	0
93 seine st denis	0	0	0	0	0	0	0	0	0	0	0	0	0	0	0	0
94 val de marne	0	0	0	0	0	0	0	0	0	0	0	0	0	0	0	0
95 val d'oise	10 777	2 877	0	13 655	11	204	0	204	0	0	0	0	64	35	0	64
total	100 854	28 403	10 180	139 436	1 197	376	21	1 582	0	0	0	0	64	35	0	64
08 CHAMPAGNE-ARDENNE																
08 ardennes	44 215	1 931	0	46 146	10	8	0	10	0	0	0	0	68	0	0	68
10 aube	102 728	77 161	0	179 889	674	219	0	893	59	3	0	3	0	24	0	24
51 marne	218 360	13 993	0	232 353	1 260	67	0	1 327	0	0	0	0	0	0	0	0
52 haute marne	45 798	25 452	0	71 250	61	6	0	67	0	1 040	0	1 040	0	0	0	0
total	411 101	118 536	0	529 637	2 004	300	0	2 296	59	1 043	0	1 043	68	24	0	92
19 PICARDIE																
02 aisne	106 637	42 522	0	149 159	143	0	0	143	0	0	0	0	0	65	0	65
60 oise	99 864	22 436	0	122 300	141	31	0	172	0	0	0	0	449	8	0	449
80 somme	69 385	25 278	0	94 663	0	0	0	0	0	0	0	0	23	0	0	23
total	275 886	90 235	0	366 121	284	31	0	315	0	0	0	0	472	72	0	537
11 HAUTE-NORMANDIE																
27 eure	97 443	13 649	0	111 091	1	3	0	1	0	0	0	0	66	0	0	66
76 seine maritime	31 966	22 530	430	54 925	180	0	0	180	0	0	0	0	261	0	0	115
total	129 408	36 179	430	166 017	181	3	0	181	0	0	0	0	327	0	0	180
07 CENTRE																
18 cher	0	2 872	73 315	76 187	0	164	871	1 035	0	0	0	0	0	0	214	214
28 eure et loir	13 891	26 169	104 420	144 479	177	231	175	406	0	0	0	0	0	9	0	9
36 indre	25	8 894	21 358	30 251	116	5 867	7 798	13 665	0	0	0	0	0	292	0	292
37 indre et loire	30 339	21 794	2 163	54 296	5 633	3 723	4 357	9 357	0	6	0	6	0	313	0	313
41 loir et cher	0	6 698	49 071	55 769	0	290	347	637	0	0	49	49	0	14	3	14
45 loiret	5 335	16 358	52 719	74 411	113	269	960	1 342	0	1	7	7	417	105	10	521
total	49 590	82 784	303 045	435 393	6 039	10 544	14 507	26 440	0	7	56	62	417	732	227	1 363
04 BASSE-NORMANDIE																
14 calvados	32 122	339	0	32 461	293	0	0	293	0	0	0	0	181	0	0	181
50 manche	331	2 609	146	86	0	0	0	0	0	0	0	0	0	0	0	0
61 orne	12 716	7 466	139	9 222	267	644	0	31	0	0	0	0	0	0	0	0
total	45 169	10 414	285	41 769	560	644	0	324	0	0	0	0	181	0	0	181
05 BOURGOGNE																
21 côte d'or	95 303	17 019	463	112 784	7 558	516	171	2 114	2 104	1 631	0	172	0	0	0	0
58 nièvre	11	5 821	7 037	12 858	0	13	1 615	13	0	0	0	0	0	0	1	1
71 saône et loire	34 584	676	152	4 918	1 917	51	0	1 655	990	0	0	990	0	0	0	0
89 yonne	97 268	36 136	1 391	134 796	629	554	433	1 183	0	0	0	0	119	0	0	119
total	227 165	59 652	9 043	265 356	10 104	1 133	2 220	4 964	3 094	1 631	0	1 162	119	0	1	120
17 NORD-PAS-DE-CALAIS																
59 nord	28 602	23 801	3 075	55 478	0	0	0	0	0	0	0	0	0	5	0	5
62 pas de calais	3 885	2 501	118	2 501	0	0	0	0	0	0	0	0	0	17	0	17
total	32 487	26 301	3 193	57 979	0	0	0	0	0	0	0	0	0	22	0	22
15 LORRAINE																
54 meurthe et moselle	93 185	3	442	93 630	68	0	0	68	0	0	0	0	0	0	0	0
55 meuse	111 183	38	0	111 221	77	0	0	77	10	0	0	10	0	0	0	0
57 moselle	112 614	44 398	0	157 012	348	382	0	348	0	0	0	0	0	0	0	0
88 vosges	334	0	0	334	65	0	0	65	0	0	0	0	0	0	0	0
total	317 316	44 440	442	362 197	558	382	0	558	10	0	0	10	0	0	0	0
01 ALSACE																
67 bas rhin	5 555	417	319	6 291	30	47	0	77	0	0	0	0	0	0	0	0
68 haut rhin	41 793	12 434	235	10 861	4 953	881	0	2 113	1 245	124	0	1 369	0	0	0	0
total	47 348	12 851	554	17 152	4 983	928	0	2 190	1 245	124	0	1 369	0	0	0	0
10 FRANCHE-COMTE																
25 doubs	172	81	0	253	118	0	0	118	131	46	0	177	0	0	0	0
39 jura	6 288	824	0	7 112	2 459	188	0	2 648	376	13	0	389	0	0	0	0
70 haute saône	1 634	9 743	0	11 378	1 887	979	0	2 866	10	797	0	10	0	0	0	0
90 territoire de belfort	361	0	0	361	0	0	0	0	0	0	0	0	0	0	0	0
total	8 455	10 648	0	19 103	4 464	1 167	0	5 631	516	856	0	575	0	0	0	0
18 PAYS DE LA LOIRE																
44 loire atlantique	12 422	12 240	782	8 730	212	1 170	0	245	0	4	0	4	0	0	82	82
49 maine et loire	20 139	5 555	904	7 442	7 463	3 053	0	4 354	0	0	0	0	26	8	0	34
53 mayenne	18	3 710	3 620	7 329	0	44	468	44	0	0	0	0	0	39	33	73
72 sarthe	24 765	15 282	632	40 679	2 224	578	0	5 787	0	0	0	0	0	48	0	48
85 vendée	5 612	2 206	0	7 817	1 562	10	0	1 572	2	0	0	2	2 302	17	0	2 319
total	62 955	38 993	5 937	71 998	11 461	4 855	468	6 793	2	4	0	6	2 328	112	115	2 555

Stock des oléagineux récoltes 2010

situation provisoire au 31 mars (arrêtée à 02/02/2011)

Les chiffres sont issus des collectes des campagnes 2010/11. L'étude est réalisée à partir du département d'exploitation du silo et les graines sont d'origine française.

	colza				tournesol				soja				lin oléagineux			
	coop	négoce	autres	total	coop	négoce	autres	total	coop	négoce	autres	total	coop	négoce	autres	total
06 BRETAGNE																
22 côtes d'armor	10 356	901	9 681	20 939	0	0	113	113	0	0	0	0	64	0	58	23
29 finistère	5 831	203	2 223	8 258	0	0	0	0	0	0	0	0	0	0	0	0
35 ille et vilaine	2 351	809	219	1 028	18	169	7	169	0	26	227	26	0	12	879	891
56 morbihan	2 430	1 039	9 657	13 126	0	0	0	0	0	0	0	0	0	0	34	34
total	20 969	2 951	21 781	43 350	18	169	120	281	0	26	227	26	64	12	971	948
20 POITOU-CHARENTES																
16 charente	22 708	2 106	0	24 815	10 960	2 758	0	13 718	0	0	0	0	122	293	0	415
17 charente maritime	45 118	9 571	0	54 689	17 101	7 489	0	24 591	90	0	0	90	666	0	0	666
79 deux sèvres	16 345	23 412	61	39 756	1 958	16 250	156	18 208	0	0	0	0	7	450	0	450
86 vienne	179 944	20 420	56	56 684	40 153	9 322	0	17 183	0	0	0	0	0	83	0	83
total	264 115	55 509	117	175 945	70 172	35 819	156	73 699	90	0	0	90	794	826	0	1 614
02 AQUITAINE																
24 dordogne	2 561	969	0	3 529	1 454	223	0	1 677	108	0	0	108	96	0	0	96
33 gironde	3 304	489	223	712	1 173	2 128	1 033	3 161	0	0	0	0	0	0	0	0
40 landes	108	5 629	0	5 737	39	301	14	39	271	22	328	22	0	0	0	0
47 lot et garonne	7 455	1 470	0	13 514	4 198	4 176	0	8 373	391	396	280	7 788	0	0	0	0
64 pyrénées	1 372	2	0	2	270	459	3	459	28	1	0	29	0	0	0	0
total	14 799	8 558	223	23 495	7 133	7 286	1 050	13 709	799	419	608	7 946	96	0	0	96
16 MIDI-PYRENEES																
09 ariège	308	256	0	564	1 584	56	257	1 584	412	251	0	663	0	0	0	0
12 aveyron	110	400	4	404	0	6	0	6	0	6	0	6	39	8	0	39
31 haute garonne	5 388	1 379	22 419	29 186	253	295	9 635	10 183	113	526	1 907	2 546	0	0	0	0
32 gers	15 718	2 883	3 526	22 127	5 062	1 717	919	7 699	908	376	333	1 617	17	0	0	17
46 lot	225	907	0	907	884	32	0	32	0	0	0	0	0	0	0	0
65 hautes pyrénées	0	749	8	1	0	85	32	116	0	99	0	99	0	0	0	0
81 tarn	413	1 421	95	1 389	2 258	4 906	7 425	14 589	166	5	709	715	130	1	0	131
82 tarn et garonne	4 567	3 490	57	2 946	16 703	2 164	632	2 122	442	52	227	494	8	5	0	13
total	26 729	11 485	26 108	57 523	26 745	9 260	18 901	36 331	2 041	1 314	3 177	6 140	194	13	0	200
14 LIMOUSIN																
19 corréze	51	242	2	295	0	0	0	0	0	0	0	0	0	0	0	0
23 creuse	394	1 745	126	2 264	1	181	395	576	0	0	0	0	0	0	0	0
87 haute vienne	832	60	0	832	0	95	40	135	0	0	0	0	0	0	0	0
total	1 276	2 047	128	3 390	1	276	435	711	0	0	0	0	0	0	0	0
22 RHONE-ALPES																
01 ain	8 953	4 826	24	13 802	1 631	766	0	5 344	2 150	2 813	0	1 727	22	4	0	26
07 ardèche	2	0	0	2	8	5	0	13	0	0	0	0	0	0	0	0
26 drôme	2 763	87	1 444	4 293	4 052	884	10	4 946	313	1	316	314	0	0	0	0
38 isère	7 946	664	539	1 758	3 092	692	687	4 471	2 585	6	3	2 591	2	0	0	2
42 loire	0	86	0	86	0	121	0	121	0	0	0	0	0	0	0	0
69 rhône	3 401	0	894	3 607	2 401	0	0	1 014	1	0	0	1	0	0	0	0
73 savoie	1	0	0	1	3	0	0	3	1	0	0	1	0	0	0	0
74 haute savoie	560	0	12	560	3	0	0	3	2	0	0	2	0	0	0	0
total	23 626	5 663	2 913	24 110	11 189	2 468	697	15 914	5 053	2 819	319	4 636	24	4	0	28
03 AUVERGNE																
03 allier	3 859	1 523	1	5 382	77	40	108	117	120	0	0	120	14	0	0	14
15 cantal	0	0	0	0	0	0	0	0	0	0	0	0	0	0	0	0
43 haute loire	0	2	0	2	0	13	0	13	0	0	0	0	0	0	0	0
63 puy de dôme	2 410	1 360	6	3 770	467	34	2	502	0	0	0	0	0	0	0	0
total	6 269	2 884	6	9 154	544	88	109	631	120	0	0	120	14	0	0	14
13 LANGUEDOC-ROUSSILLON																
11 aude	0	0	27	27	0	0	72	72	0	0	1 632	1 632	0	0	0	0
30 gard	2 956	9	64	6	860	38	47	898	9	0	0	9	0	0	3	3
34 hérault	43	0	11 265	43	0	0	0	0	0	0	0	0	0	0	0	0
48 lozère	0	0	0	0	0	0	0	0	0	0	0	0	0	0	0	0
66 pyrénées orientales	0	0	0	0	0	0	0	0	0	0	0	0	0	0	0	0
total	2 998	9	11 355	76	860	38	120	971	9	0	1 632	1 641	0	0	3	3
21 PACA																
04 alpes de hte provence	1 587	323	0	1 910	17	10	0	27	56	6	0	6	21	0	0	21
05 hautes alpes	0	0	0	0	47	0	0	47	80	0	0	80	0	0	0	0
06 alpes maritimes	0	0	0	0	0	0	0	0	0	0	0	0	0	0	0	0
13 bouches du rhône	92	0	46	77	220	0	3	220	0	0	0	0	0	0	0	0
83 var	30	0	0	30	21	0	0	21	0	0	0	0	0	0	0	0
84 vaucluse	1 358	95	0	1 452	1 835	317	0	2 152	0	0	0	0	0	0	0	0
total	3 066	418	46	3 469	2 139	328	3	2 467	136	6	0	86	21	0	0	21
09 CORSE																
20 corse	0	0	0	0	0	0	0	0	0	0	0	0	0	0	0	0
autres (1)	0	0	0	0	0	0	0	0	0	0	0	0	0	0	0	0
TOTAL FRANCE	2 071 582	648 958	395 785	2 812 667	160 635	76 094	38 804	195 989	13 174	8 248	6 019	24 911	5 181	1 852	1 317	8 036

unité : tonne

(1) départements non précisés

Stock des protéagineux récoltes 2010

situation provisoire au 31 mars (arrêtée à 02/02/2011)

Les chiffres sont issus des collectes des campagnes 2010/11. L'étude est réalisée à partir du département d'exploitation du silo et les graines sont d'origine française.

	pois				fèves				lupin			
	coop	négoce	autres	total	coop	négoce	autres	total	coop	négoce	autres	total
12 ILE-DE-FRANCE												
75 ville-de-Paris	0	0	0	0	0	0	0	0	0	0	0	0
77 seine et marne	13 398	3 549	222	17 168	30 172	4 718	82	34 972	0	0	0	0
78 yvelines	1 894	997	74	2 965	1 775	30	80	727	0	0	0	0
91 essonne	3 459	2 998	1 062	7 518	98	32	24	56	0	0	0	0
92 hauts de seine	0	0	0	0	0	0	0	0	0	0	0	0
93 seine st denis	0	0	0	0	0	0	0	0	0	0	0	0
94 val de marne	0	0	0	0	0	0	0	0	0	0	0	0
95 val d'oise	2 073	370	0	2 443	1 788	79	0	1 866	0	0	0	0
total	20 823	7 913	1 358	30 094	33 833	4 858	187	37 621	0	0	0	0
08 CHAMPAGNE-ARDENNE												
08 ardennes	1 962	17	0	1 979	6 541	94	0	6 635	0	0	0	0
10 aube	7 241	1 517	0	8 758	477	268	0	745	0	0	0	0
51 marne	22 650	1 745	0	24 395	10 345	200	0	10 545	0	0	0	0
52 haute marne	402	236	0	638	256	138	0	394	0	0	0	0
total	32 255	3 514	0	35 769	17 619	700	0	18 319	0	0	0	0
19 PICARDIE												
02 aisne	5 910	3 142	0	14 032	46 109	8 426	0	54 535	0	0	0	0
60 oise	31 168	5 767	52	36 935	20 454	2 661	18	23 115	0	0	0	0
80 somme	31 183	4 156	705	36 044	11 832	2 802	60	14 634	0	0	0	0
total	68 260	13 065	757	87 011	78 394	13 890	78	92 284	0	0	0	0
11 HAUTE-NORMANDIE												
27 eure	3 681	864	0	4 545	5 562	330	0	5 892	0	0	0	0
76 seine maritime	4 311	2 698	41	7 051	1 938	1 761	71	3 770	0	0	0	0
total	7 992	3 563	41	11 596	7 500	2 091	71	9 661	0	0	0	0
07 CENTRE												
18 cher	52	405	809	1 214	0	14	75	89	0	0	0	0
28 eure et loir	2 283	2 513	8 803	13 599	365	10	107	1 039	0	0	0	0
36 indre	22	206	142	348	72	61	9	72	0	0	0	0
37 indre et loire	220	592	1 506	1 807	12	46	43	58	0	0	0	0
41 loir et cher	0	1 298	4 226	5 524	0	0	636	636	0	0	0	0
45 loiret	1 213	1 530	3 119	5 863	3	71	27	98	0	0	1	1
total	3 789	6 544	18 606	28 355	451	201	898	1 992	0	0	1	1
04 BASSE-NORMANDIE												
14 calvados	3 548	45	0	3 593	15 829	0	0	15 829	0	0	0	0
50 manche	66	66	0	132	0	0	0	0	0	0	0	0
61 orne	223	657	73	1 228	201	1 967	3	91	0	0	0	0
total	3 837	768	73	4 953	16 030	1 967	3	15 920	0	0	0	0
05 BOURGOGNE												
21 côte d'or	1 401	242	0	1 643	202	9	0	210	0	0	0	0
58 nièvre	0	241	29	270	0	10	154	10	0	0	0	0
71 saône et loire	107	111	1	218	11	0	0	11	4	0	0	4
89 yonne	7 519	1 740	27	9 285	428	87	0	515	0	0	3	3
total	9 026	2 333	57	11 416	641	105	154	747	4	0	3	7
17 NORD-PAS-DE-CALAIS												
59 nord	869	1 824	0	2 693	6 084	2 760	17	8 861	0	1	0	1
62 pas de calais	643	914	17	931	2 490	392	0	2 882	0	0	0	0
total	1 512	2 738	17	3 624	8 574	3 152	17	11 743	0	1	0	1
15 LORRAINE												
54 meurthe et moselle	102	140	68	724	120	0	0	120	4	0	3	7
55 meuse	132	5	0	132	282	32	0	282	0	0	0	0
57 moselle	439	14	0	452	157	48	0	157	0	0	0	0
88 vosges	3	0	0	3	50	0	0	50	0	0	0	0
total	675	159	68	1 310	608	80	0	608	4	0	3	7
01 ALSACE												
67 bas rhin	0	0	0	0	0	0	0	0	0	0	0	0
68 haut rhin	19	10	0	29	0	0	0	0	0	0	0	0
total	19	10	0	29	0	0	0	0	0	0	0	0
10 FRANCHE-COMTE												
25 doubs	11	0	85	96	0	0	0	0	0	0	0	0
39 jura	162	0	0	162	0	0	0	0	0	0	0	0
70 haute saône	17	18	0	35	0	14	0	14	0	0	0	0
90 territoire de belfort	0	0	0	0	0	0	0	0	0	0	0	0
total	190	18	85	293	0	14	0	14	0	0	0	0
18 PAYS DE LA LOIRE												
44 loire atlantique	713	1	13	726	21	87	0	361	173	0	0	173
49 maine et loire	3 947	82	0	4 029	646	172	2	818	53	0	0	53
53 mayenne	4	77	1 183	1 264	0	206	0	206	27	0	0	27
72 sarthe	525	442	18	2 086	5	409	0	124	0	0	0	0
85 vendée	134	960	11	1 094	439	54	34	88	2	0	0	2
total	5 322	1 562	1 225	9 200	1 112	929	35	1 597	254	0	0	254

Stock des protéagineux récoltes 2010

situation provisoire au 31 mars (arrêtée à 02/02/2011)

Les chiffres sont issus des collectes des campagnes 2010/11. L'étude est réalisée à partir du département d'exploitation du silo et les graines sont d'origine française.

	pois				fèves				lupin			
	coop	négoce	autres	total	coop	négoce	autres	total	coop	négoce	autres	total
18 PAYS DE LA LOIRE												
44 loire atlantique	713	1	13	726	21	87	0	361	173	0	0	173
49 maine et loire	3 947	82	0	4 029	646	172	2	818	53	0	0	53
53 mayenne	4	77	1 183	1 264	0	206	0	206	27	0	0	27
72 sarthe	525	442	18	2 086	5	409	0	124	0	0	0	0
85 vendée	134	960	11	1 094	439	54	34	88	2	0	0	2
total	5 322	1 562	1 225	9 200	1 112	929	35	1 597	254	0	0	254
06 BRETAGNE												
22 côtes d'armor	1 381	123	211	1 715	350	52	52	454	0	0	0	0
29 finistère	0	0	1	1	125	0	0	125	0	0	0	0
35 ille et vilaine	123	261	398	782	0	608	223	832	0	0	0	0
56 morbihan	809	92	33	935	0	76	21	97	0	0	0	0
total	2 314	476	644	3 433	475	737	296	1 507	0	0	0	0
20 POITOU-CHARENTES												
16 charente	455	1 118	0	1 573	0	28	0	28	667	3	0	667
17 charente maritime	1 814	329	0	2 143	249	75	0	325	0	0	0	0
79 deux sèvres	428	546	20	974	24	165	0	46	0	36	0	36
86 vienne	866	15	0	1 298	131	189	0	320	1 645	0	0	1 645
total	3 564	2 008	20	5 988	404	457	0	718	2 312	38	0	2 347
02 AQUITAINE												
24 dordogne	57	0	0	24	0	4	0	4	0	0	0	0
33 gironde	0	2	0	2	0	0	0	0	0	0	0	0
40 landes	16	16	0	32	4	3	0	8	0	0	0	0
47 lot et garonne	0	508	320	828	74	82	762	918	0	0	0	0
64 pyrénées	0	0	0	0	0	0	2	2	0	0	0	0
total	73	526	320	886	78	90	764	932	0	0	0	0
16 MIDI-PYRENEES												
09 ariège	56	0	0	56	10	0	0	10	0	0	0	0
12 aveyron	0	27	0	27	0	7	0	7	0	0	0	0
31 haute garonne	269	185	3 842	4 296	4	9	103	112	0	0	0	0
32 gers	293	15	58	365	78	130	280	488	18	0	0	0
46 lot	1	0	0	1	21	0	0	21	0	0	0	0
65 hautes pyrénées	0	0	0	0	0	0	0	0	0	0	0	0
81 tarn	5	69	41	115	15	24	84	122	0	10	0	10
82 tarn et garonne	307	145	2	454	534	2	6	540	3	8	0	11
total	930	441	3 943	5 313	662	172	474	1 301	21	17	0	21
14 LIMOUSIN												
19 corrèze	2	0	0	2	0	0	0	0	0	0	0	0
23 creuse	15	0	0	15	0	16	0	16	0	0	0	0
87 haute vienne	0	0	0	0	0	0	0	0	0	0	0	0
total	17	0	0	17	0	16	0	16	0	0	0	0
22 RHÔNE-ALPES												
01 ain	166	190	0	356	9	0	0	9	0	0	0	0
07 ardèche	0	0	0	0	0	0	0	0	0	0	0	0
26 drôme	862	15	79	83	21	0	0	37	0	0	0	0
38 isère	596	16	12	320	7	0	0	7	49	0	0	49
42 loire	0	67	0	67	0	0	0	0	0	0	0	0
69 rhône	5	0	83	85	0	0	0	0	0	0	0	0
73 savoie	0	0	0	0	0	0	0	0	0	0	0	0
74 haute savoie	12	0	13	25	0	0	0	0	0	0	0	0
total	1 640	288	187	935	36	0	0	52	49	0	0	49
03 AUVERGNE												
03 allier	196	21	11	228	0	125	39	125	7	13	0	7
15 cantal	0	0	0	0	0	0	0	0	0	0	0	0
43 haute loire	0	0	0	0	0	0	0	0	0	0	0	0
63 puy de dôme	230	18	0	248	0	0	0	0	0	0	0	0
total	425	39	11	475	0	125	39	125	7	13	0	7
13 LANGUEDOC-ROUSSILLON												
11 aude	0	0	1 682	1 682	0	0	7	7	0	0	0	0
30 gard	2	1	0	1 219	0	3	0	3	0	0	0	0
34 hérault	4	14	8	17	0	0	0	0	0	0	0	0
48 lozère	0	0	0	0	0	0	0	0	0	0	0	0
66 pyrénées orientales	0	0	0	0	0	0	0	0	0	0	0	0
total	5	15	1 690	2 918	0	3	7	10	0	0	0	0
21 PACA												
04 alpes de hte provence	1 610	176	11	1 797	0	0	0	0	0	0	0	0
05 hautes alpes	46	0	0	46	0	0	0	0	0	0	0	0
06 alpes maritimes	0	0	0	0	0	0	0	0	0	0	0	0
13 bouches du rhône	212	0	18	229	0	0	0	0	0	0	0	0
83 var	0	0	0	0	0	0	0	0	0	0	0	0
84 vaucluse	5	12	0	5	5	0	0	5	0	0	0	0
total	1 873	188	29	2 077	5	0	0	5	0	0	0	0
09 CORSE												
20 corse	0	0	0	0	0	0	0	0	0	0	0	0
autres (1)	0	294	0	294	0	0	0	0	0	0	0	0
TOTAL FRANCE	164 543	46 460	29 128	245 986	166 423	29 585	3 022	195 170	2 651	70	7	2 694

unité : tonne

(1) départements non précisés

