

# FranceAgriMer

## Marché des oléo-protéagineux

### Sommaire :

<b>Bilans prévisionnels et situations mensuelles 2010/11</b> .....	3
Graine de colza .....	4
Graine de tournesol .....	7
Graine de soja .....	10
Pois.....	13
Féverole.....	16
<b>Trituration</b> .....	18
<b>Incorporations et stocks des fabricants d'aliments du bétail</b> .....	20
<b>Bilans des tourteaux et consommation française</b> .....	23
<b>Imports/Exports au 30 nov 2010</b> .....	29
<b>Collectes, sorties et stocks nationaux au 30 nov 2010</b> .....	67
<b>Collectes, sorties et stocks régionaux au 30 nov 2010</b> .....	79
<b>Collectes et stocks départementaux au 30 nov 2010</b> .....	91

Si vous souhaitez recevoir le marché des oléagineux en version numérique, merci d'envoyer votre adresse mail à : [delphine.guerreau@franceagrimer.fr](mailto:delphine.guerreau@franceagrimer.fr)



**Bilans prévisionnels 2010/11**  
**Situations mensuelles**  
**Trituration**  
**Incorporation des FAB**  
**Bilans tourteaux**

**Marché des oléo-protéagineux**  
*Janvier 2011*

# Bilan Colza

## BILAN COLZA

unité : 1000 tonnes	2010/11 prévisionnel au 24/09/10	2009/10 provisoire au 24/09/10	2008/2009 définitif	2007/2008 définitif	2006/2007 définitif	2005/2006 définitif	var.% R.10/ R.11
production (1000 t) [SSP - MAAP au 01/11/2010 : 4773] <i>dont non commercialisée**</i>	4672	5617	4738	4633	4124	4491	-17%
report non collecté	142	152	249	137	122	90	-7%
superficie (1000 ha) [SSP - MAAP au 01/11/2010 : 1460]	1457	1481	1438	1619	1408	1226	-2%
rendement (t/ha) [SSP - MAAP au 01/11/2010 : 3,27]	3,205	3,79	3,3	2,86	2,93	3,66	-15%
stock de report collecte	270	272	297	354	591	256	-1%
<i>dont semences dt jachère industrielle et ACE</i>	4530	5465	4489	4496	4002	4461	-17%
ajustement importations	800	60	136	112	10	9	
UE	500	555	921	289	2000	1651	44%
pays tiers	300	191	316	138,8	60	40	162%
total ressources	5600	364	605	149,8	20	0	-18%
transformations	4780	6352	5843	5251	4673	4757	-12%
trituration***	4600	4430,3	3908,14	2942	2489	2579	8%
incorporation	110	4186	3723	2784,3	2336	2382	10%
utilisation semences	25	162	117	108,8	107	148	-32%
freinte	45	27	24	4	6	5	-8%
UE	600	55	45	44,9	40	44	-18%
pays tiers	10	1641	1652	1959,4	1797	1489	-63%
total utilisations	5390	11	11	52,1	33	98	-9%
stock au 30 juin*	210	6082,3	5571	4954	4319	4166	-11%
		270	272	297	354	591	-22%

\* UE 27 pour la récolte 2007

\*\* n'inclut pas un stock à la ferme de graines non commercialisées à estimer

\*\*\* y compris non adhérents à Huileries de France

Sources : estimation FranceAgriMer - Commission bilans et Douanes - GNIS

## Evolution des superficies et des rendements de colza

source : SSP - MAAP

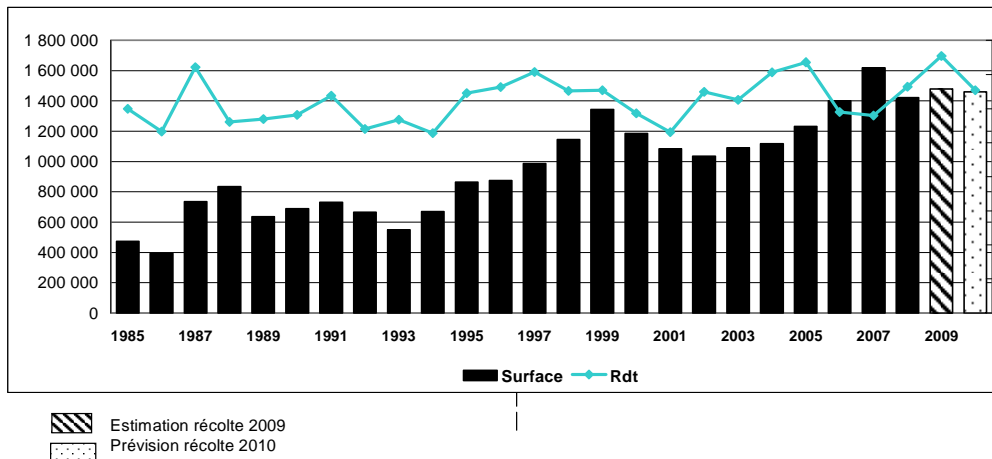

# Bilan Colza – campagne 2010/11

## Bilan colza - campagne 2010/11

### Situation mensuelle

1000 tonnes	juil-10	août-10	sept-10	oct-10	nov-10	déc-10	janv-11	févr-11	mars-11	avr-11	mai-11	juin-11
<b>stock</b>	270	2 312	2 836	2 723	2 506							
<b>collecte mensuelle</b> (y.c. semences)	2 444	736	207	111	185,9							
<b>importations</b>	92	252	171	137	125							
UE	91	132	46	84	29,9							
pays tiers	0	120	125	53	94,8							
<b>total ressources</b>	<b>2 806</b>	<b>3 300</b>	<b>3 215</b>	<b>2 971</b>	<b>2 816</b>							
<b>transformations</b>	325	380	405	418	403							
trituration (**)	246	317	347	362	347,0							
trituration autre	42	42	42	42	42							
incorporation (*)	11	12	12	11	11							
utilisation semences	2	2	2	2	2							
freinte	24	7	2	1	2							
<b>exportations</b>	169	84	87	48	50							
UE	169	84	86	47	49,2							
pays tiers	1	0	0	0	0,5							
<b>total utilisations</b>	<b>494</b>	<b>464</b>	<b>492</b>	<b>466</b>	<b>453</b>							
<b>stock fin mois</b>	<b>2 312</b>	<b>2 836</b>	<b>2 723</b>	<b>2 506</b>	<b>2 363</b>							

### Situation mensuelle cumulée

1000 tonnes	juil-10	août-10	sept-10	oct-10	nov-10	déc-10	janv-11	févr-11	mars-11	avr-11	mai-11	juin-11	2010/11 prévisions au 24/09/2010
<b>stock</b>	270	270	270	270	270								270
<b>collecte mensuelle</b>	2 444	3 180	3 388	3 499	3 685								4 530
<b>importations</b>	92	344	515	652	777								800
UE	91	223	269	353	383								500
pays tiers	0	120	246	299	393								300
<b>total ressources</b>	<b>2 806</b>	<b>3 794</b>	<b>4 173</b>	<b>4 421</b>	<b>4 732</b>								<b>5 600</b>
<b>transformations</b>	325	705	1 110	1 528	1 931								4 780
trituration(**)	246	563	910	1 271	1 618								4 100
trituration autre	42	83	125	167	208								500
incorporation (*)	11	23	35	47	57								110
utilisation semences	2	4	6	8	10								25
freinte	24	32	34	35	37								45
<b>exportations</b>	169	253	340	388	437								610
UE	169	252	338	386	435								600
pays tiers	1	1	1	2	2								10
<b>total utilisations</b>	<b>494</b>	<b>958</b>	<b>1 450</b>	<b>1 916</b>	<b>2 368</b>								<b>5 390</b>
<b>stock fin mois</b>	<b>2 312</b>	<b>2 836</b>	<b>2 723</b>	<b>2 506</b>	<b>2 363</b>								<b>210</b>

Sources: FranceAgriMer, Douanes, Huileries de France

(\*) les chiffres d'incorporation sont issus de l'exploitation de l'état 13

(\*\*) uniquement les adhérents à Huileries de France

# Colza

**cumul des utilisations**  
**cumul des ressources**

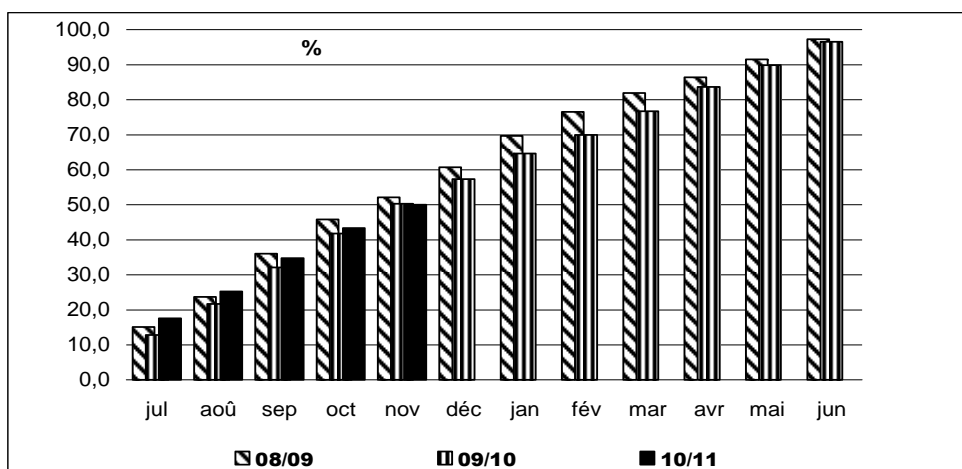

**Utilisations mensuelles cumulées**

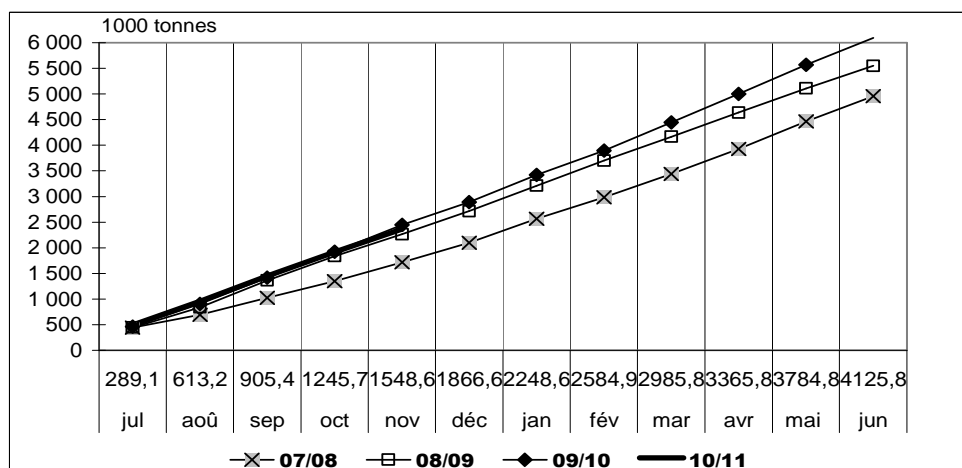

**Triturations mensuelles de colza**

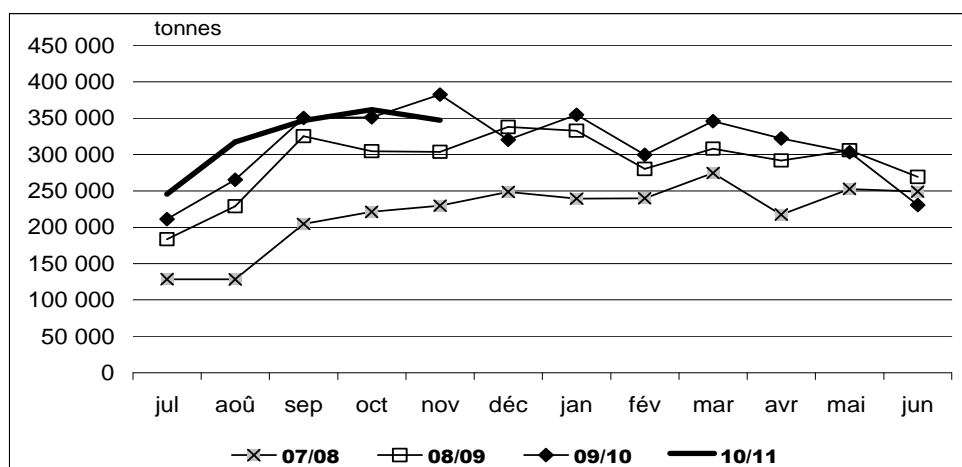

Sources : FranceAgriMer, Douanes, Huileries de France

# Bilan Tournesol

## BILAN TOURNESOL

unité : 1000 tonnes	2010/11 prévisionnel au 24/09/2010	2009/10 provisoire au 24/09/2010	2008/2009 définitif	2007/2008 définitif	2006/2007 définitif	2005/2006 définitif	var. % R.10/ R.11
production (1000 t) [SSP - MAAP au 01/10/2010 : 1659] <i>dont non commercialisée</i>	1659	1682	1575	1313	1386	1528	-1%
superficie (1000 ha) [SSP - MAAP au 01/10/2010 : 698] <i>dt jachère industrielle et ACE</i>	694	725	627	515	642	646	9%
rendement (t/ha) [SSP - MAAP au 01/10/2010 : 2,38]	2,39	2,32	2,5	2,55	2,25	2,38	-4%
stock de report	240	190	155	235	155	93	26%
collecte	1600	1628	1403	1220	1365	1429	-2%
<i>dont semences</i>					6	5	
<i>dt jachère industrielle et ACE</i>					120	110	
importations	175	148	228	42	210	45	18%
UE*	150	105	85	33,3	18	14	43%
pays tiers	25	43	143	8,3	192	31	-42%
<b>total ressources</b>	<b>2015</b>	<b>1966</b>	<b>1786</b>	<b>1497</b>	<b>1730</b>	<b>1567</b>	<b>2%</b>
transformations	1436	1374	1264	1027	1053	926	5%
trituration	1400	1340	1234	1022,5	1015	900	4%
incorporation	10	8	8	3,7	22	9	25%
utilisation semences	11	10	7	1	3	3	10%
freinte	15	16	14	0	13	14	-6%
autres							
exportations	340	352	333	315	442	586	-3%
UE*	330	346	328	309	437	576	-5%
pays tiers	10	6	5	5,5	5	10	67%
<b>total utilisations</b>	<b>1776</b>	<b>1726</b>	<b>1597</b>	<b>1342</b>	<b>1495</b>	<b>1512</b>	<b>3%</b>
stock fin juin	239	240	190	155	235	55	0%
ajustement							



\*UE 27 pour la récolte 2007

Sources : estimation FranceAgriMer - Commission bilans et Douanes - GNIS

## Evolution des superficies et des rendements de tournesol

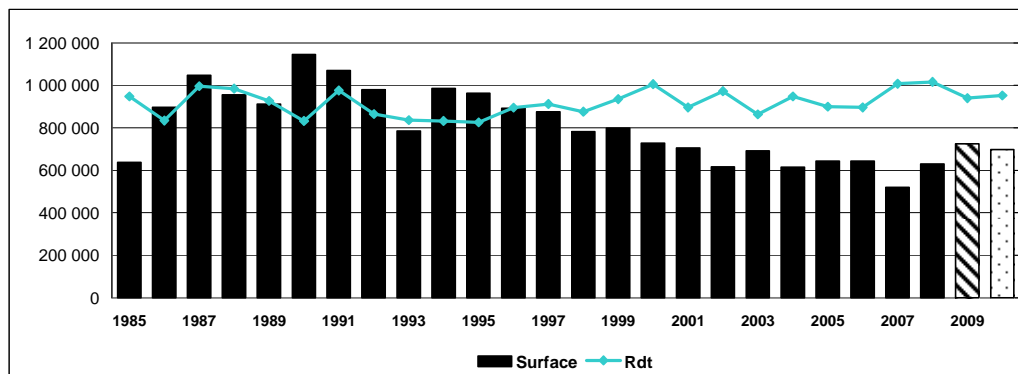
source : SSP - MAAP



 Estimation récolte 2009  
 Prévision récolte 2010

# Bilan Tournesol – campagne 2010/11

## Bilan tournesol - campagne 2010/11

### Situation mensuelle

1000 tonnes	juil-10	août-10	sept-10	oct-10	nov-10	déc-10	janv-11	févr-11	mars-11	avr-11	mai-11	juin-11
<b>stock</b>	<b>240</b>	<b>133</b>	<b>84</b>	<b>765</b>	<b>887</b>							
<b>collecte mensuelle</b> (y.c.semences)	<b>3,3</b>	<b>31,9</b>	<b>790,3</b>	<b>273,4</b>	<b>111,0</b>							
<b>importations</b>	<b>16,9</b>	<b>3,4</b>	<b>4,6</b>	<b>19,5</b>	<b>55,7</b>							
UE	16,6	3,3	1,4	18,8	55,2							
pays tiers	0,2	0,1	3,2	0,7	0,5							
<b>total ressources</b>	<b>260,2</b>	<b>167,8</b>	<b>878,4</b>	<b>1 058,3</b>	<b>1 053,3</b>							
<b>transformations</b>	<b>97,7</b>	<b>65,5</b>	<b>76,0</b>	<b>126,4</b>	<b>139,0</b>							
trituration	91,1	58,7	61,5	117,1	129,2							
autre trituration	5	5	5	5	5							
incorporation (*)	0,7	0,6	0,8	0,6	2,8							
utilisations semences(**)	0,9	0,9	0,9	0,9	0,9							
freinte	0,0	0,3	7,9	2,7	1,1							
<b>exportations</b>	<b>29,9</b>	<b>18,7</b>	<b>37,1</b>	<b>45,2</b>	<b>30,8</b>							
UE	29,9	18,6	37,0	45,1	30,7							
pays tiers	0,0	0,0	0,1	0,1	0,1							
<b>total utilisations</b>	<b>127,7</b>	<b>84,2</b>	<b>113,1</b>	<b>171,6</b>	<b>169,8</b>							
<b>stock fin mois</b>	<b>132,5</b>	<b>83,6</b>	<b>765,3</b>	<b>886,7</b>	<b>883,5</b>							

### Situation mensuelle cumulée

1000 tonnes	juil-10	août-10	sept-10	oct-10	nov-10	déc-10	janv-11	févr-11	mars-11	avr-11	mai-11	juin-11	2010/11 prévisionnel au 24/09/10
<b>stock</b>	<b>240</b>	<b>240</b>	<b>240</b>	<b>240</b>	<b>240</b>								<b>240</b>
<b>collecte mensuelle</b> (y.c.semences)	<b>3,3</b>	<b>35,2</b>	<b>825,5</b>	<b>1 098,9</b>	<b>1 209,9</b>								<b>1600</b>
<b>importations</b>	<b>16,9</b>	<b>20,3</b>	<b>24,8</b>	<b>44,4</b>	<b>100,0</b>								<b>175</b>
UE	16,6	19,9	21,3	40,1	95,3								150
pays tiers	0,2	0,3	3,5	4,3	4,8								25
<b>total ressources</b>	<b>260,2</b>	<b>295,5</b>	<b>1 090,3</b>	<b>1 383,3</b>	<b>1 549,9</b>								<b>2015</b>
<b>transformation</b>	<b>97,7</b>	<b>163,3</b>	<b>239,3</b>	<b>365,7</b>	<b>504,7</b>								<b>1 436</b>
trituration	91,1	149,8	211,3	328,4	457,6								1340
autres triturations	5,0	10,0	15,0	20,0	25,0								60
incorporation (*)	0,7	1,3	2,0	2,7	5,4								10
utilisations semences	0,92	1,8	2,8	3,7	4,6								11
freinte	0,0	0,4	8,3	11,0	12,1								15
<b>exportations</b>	<b>29,9</b>	<b>48,6</b>	<b>85,7</b>	<b>130,9</b>	<b>161,7</b>								<b>340</b>
UE	29,9	48,5	85,5	130,6	161,3								330
pays tiers	0,0	0,1	0,2	0,3	0,4								10
<b>total utilisations</b>	<b>127,7</b>	<b>211,9</b>	<b>325,0</b>	<b>496,6</b>	<b>666,4</b>								<b>1776</b>
<b>stock fin mois</b>	<b>132,5</b>	<b>83,6</b>	<b>765,3</b>	<b>886,7</b>	<b>883,5</b>								<b>239</b>

Sources: FranceAgriMer, Douanes, Huileries de France

(\*) les chiffres d'incorporation sont issus de l'exploitation de l'état 13



# Tournesol

**cumul des utilisations  
cumul des ressources**

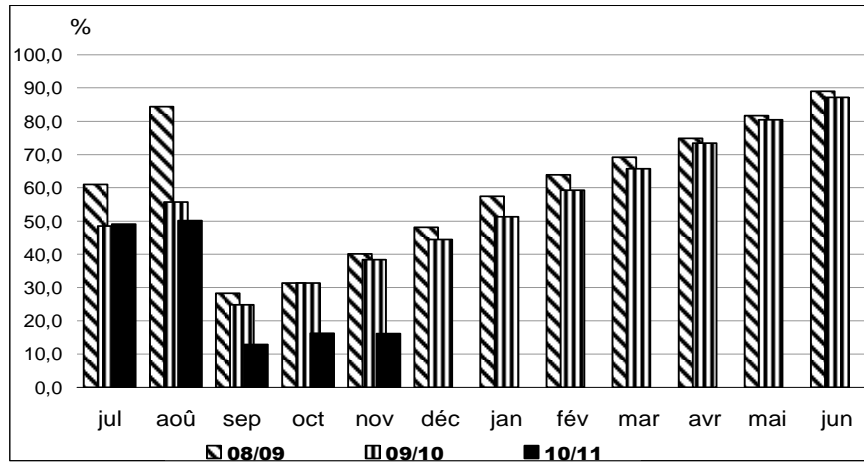

**Utilisations mensuelles cumulées**

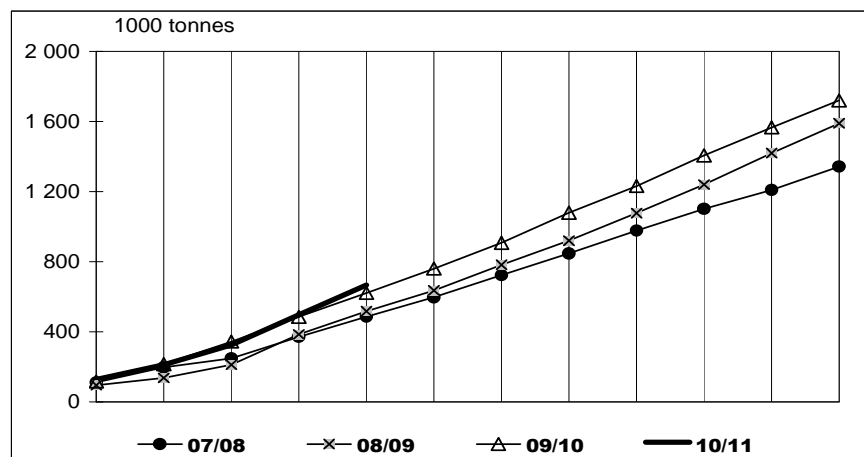

**Triturations mensuelles de tournesol**

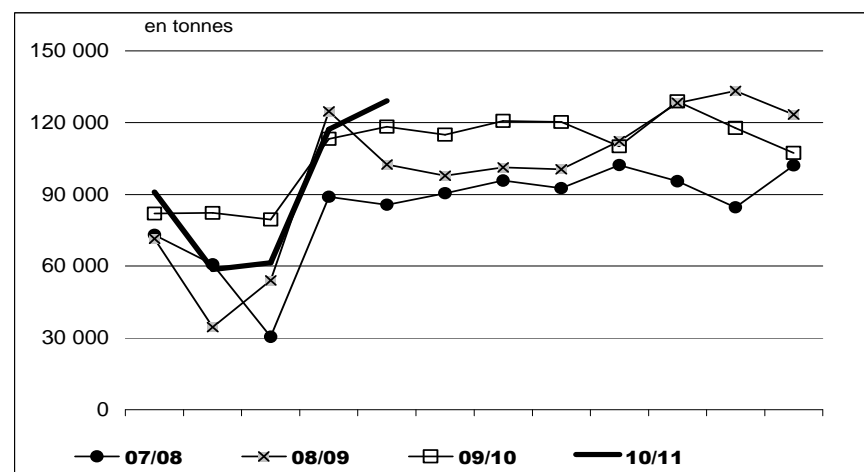

Sources : FranceAgriMer, Douanes, Huileries de France

# Soja

## BILAN SOJA

unité : 1000 tonnes	2010/11 prévisionnel au 24/09/2010	2009/10 provisoire au 24/09/2010	2008/2009 définitif	2007/2008 définitif	2006/2007 définitif	2005/2006 définitif	var. % R.10/ R.11
<b>production (1000 t) [SSP - MAAP au 01/10/2010 : 142 dont non commercialisée</b>	121	109	62,0	88	123	142	11%
<b>superficie (1000 ha) [SSP - MAAP au 01/10/2010 : 51]</b>	48,4	43,5	21,6	32	45	57	-68%
<b>rendement (t/ha) [SSP - MAAP au 01/10/2010 : 2,79]</b>	2,5	2,5	2,9	2,8	2,73	2,48	11%
<b>stock de report</b>	46	33,7	35,0	34	58	92	36%
<b>collecte</b>	117	96,4	50,3	73,9	113	128	21%
<i>dont semences</i>					8	8	
<b>importations</b>	570	566	627,9	373	393	360	1%
UE*	50	52	55,7	63,4	50	46	-4%
pays tiers	520	514	572	309	343	314	1%
<b>total ressources</b>	733	696	713,2	481	564	580	5%
<b>transformations</b>	669	625	674	437	501	486	7%
trituration	500	484	482	256,7	342	296	3%
incorporation	65	53	45	57,6	66	70	23%
extrusion	50	45	35	35	55	80	11%
autres utilisations **	50	40	35	55	35	35	25%
utilisation semences	4	3	3	3	3	5	23%
ajustement statistiques			73	30	0	0	
<b>exportations</b>	25	25	6	8	29	36	0%
UE*	20	20	4	7	24	28	0%
pays tiers	5	7	2	1,1	5	8	-29%
<b>total utilisations</b>	694	650	680	445	530	522	7%
<b>stock fin juin</b>	39	46	34	35	34	58	-15%

\* UE 27 pour la récolte 2007



\*\*utilisations dans l'alimentation humaine

Sources : estimation FranceAgriMer - Commission bilans et Douanes - GNIS

## Evolution des superficies et des rendements de soja

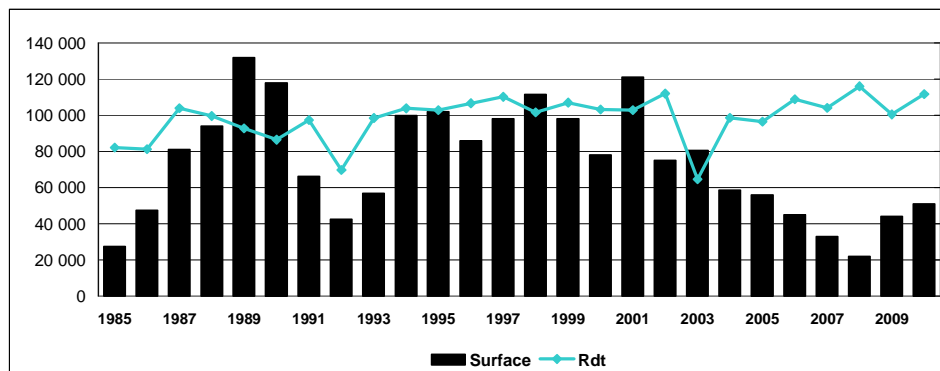
source : SSP - MAAP



 Estimation récolte 2009  
 Prévision récolte 2010

# Bilan Soja – campagne 2010/11

## Bilan soja - campagne 2010/11

### Situation mensuelle

1000 tonnes	juil-10	août-10	sept-10	oct-10	nov-10	déc-10	janv-11	févr-11	mars-11	avr-11	mai-11	juin-11
<b>stock</b>	46	9	-1	35	73							
<b>collecte mensuelle</b> (y.c. semences)	0,3	0,4	31,2	53,9	11,4							
<b>importations</b>	10,5	3,4	56,0	26,8	104,1							
UE	3,5	3,2	4,5	4,1	3,8							
pays tiers	7,0	0,2	51,5	22,7	100,4							
<b>total ressources</b>	56,8	12,5	86,6	115,4	188,2							
<b>transformations</b>	46,9	12,1	50,6	40,3	57,6							
trituration	34,3	0,0	38,2	27,3	44,6							
incorporation (*)	3,9	3,5	3,7	4,3	4,3							
extrusion	4	4	4	4	4							
autres utilisations	4	4	4	4	4							
utilisation semences(**)	0,3	0,3	0,3	0,3	0,3							
ajustement stats												
<b>exportations</b>	1,1	1,0	1,3	2,5	3,3							
UE	1,1	0,9	0,7	1,1	1,3							
pays tiers	0,0	0,1	0,7	1,4	2,0							
<b>total utilisations</b>	48,0	13,1	51,9	42,8	60,8							
<b>stock fin mois</b>	8,8	-0,6	34,7	72,6	127,3							

### Situation mensuelle cumulée

1000 tonnes	juil-10	août-10	sept-10	oct-10	nov-10	déc-10	janv-11	févr-11	mars-11	avr-11	mai-11	juin-11	2010/11 prévisionnel au 24/09/10
<b>stock</b>	46	46	46	46	46								46
<b>collecte mensuelle</b> (y.c. semences)	0,3	0,7	31,9	85,8	97,2								117
<b>importations</b>	10,5	13,9	69,9	96,6	200,8								570
UE	3,5	6,7	11,2	15,3	19,0								50
pays tiers	7,0	7,1	58,7	81,3	181,7								520
<b>total ressources</b>	56,8	60,6	147,8	228,4	344,0								733
<b>transformations</b>	46,9	59,0	109,6	149,9	207,5								669
trituration	34,3	34,3	72,6	99,9	144,5								500
incorporation (*)	3,9	7,4	11,1	15,4	19,6								65
extrusion	4,2	8,3	12,5	16,7	20,8								50
autres utilisations	4,2	8,3	12,5	16,7	20,8								50
utilisation semences	0,3	0,7	1,0	1,3	1,7								4
ajustements stats													
<b>exportations</b>	1,1	2,1	3,4	5,9	9,2								25
UE	1,1	2,0	2,6	3,7	5,0								20
pays tiers	0,0	0,1	0,8	2,2	4,2								5
<b>total utilisations</b>	48,0	61,1	113,0	155,8	216,6								694
<b>stock fin mois</b>	8,8	-0,6	34,7	72,6	127,3								39

Sources: FranceAgriMer, Douanes, Huileries de France

(\*) les chiffres d'incorporation sont issus de l'exploitation de l'état 13

# Soja

**cumul des utilisations  
cumul des ressources**

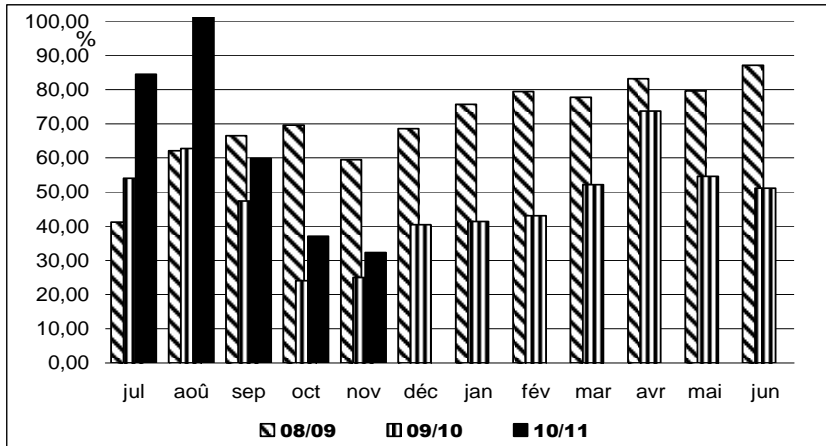

**Utilisations mensuelles cumulées**

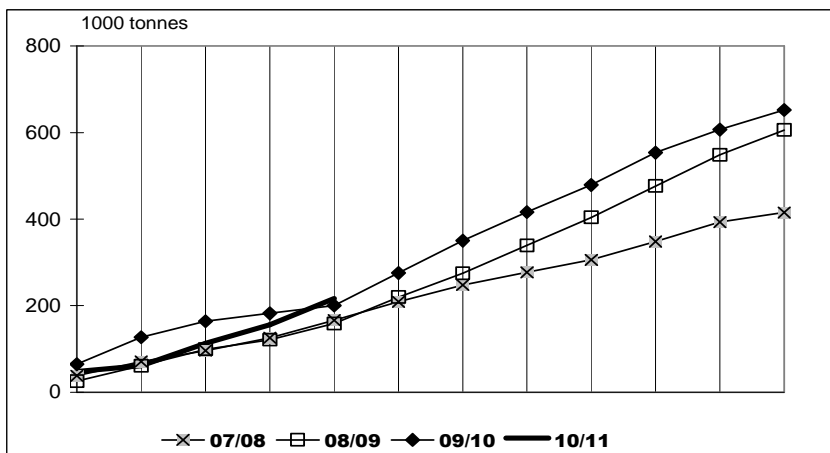

**Triturations mensuelles de soja**

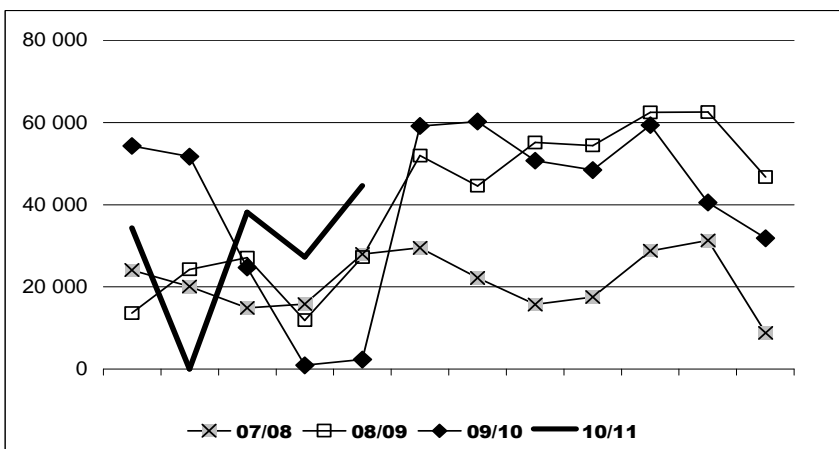

Sources : FranceAgriMer, Douanes, Huileries de France

# Bilan Pois

## BILAN POIS

	2010/2011 prévisionnel au 24/09/10	2009/2010 provisoire au 24/09/10	2008/2009 provisoire au 01/10/09	2007/2008 provisoire au 01/10/09	2006/2007 définitif	2005/2006 définitif	var.% R.10/ R.11
<i>unité : 1000 tonnes</i>							
<b>production (1000 t) [SSP au 01/11/10 : 1070]</b>	<b>1071</b>	<b>542</b>	<b>456</b>	<b>582</b>	<b>986</b>	<b>1290</b>	<b>98%</b>
<i>dont non commercialisée</i>	140	94	99	109	75	91	49%
<b>superficie (1000 ha) [SSP au 01/11/10 : 243]</b>	<b>236,1</b>	<b>112</b>	<b>97</b>	<b>160</b>	<b>237</b>	<b>316</b>	<b>111%</b>
<b>rendement (t/ha) [SSP au 01/11/10 : 4,40]</b>	<b>4,54</b>	<b>4,9</b>	<b>4,7</b>	<b>3,64</b>	<b>4,16</b>	<b>4,08</b>	<b>-7%</b>
<b>stock de report</b>	<b>44</b>	<b>48</b>	<b>97</b>	<b>77</b>	<b>123</b>	<b>142</b>	<b>-10%</b>
<b>collecte</b>	<b>931</b>	<b>442</b>	<b>357</b>	<b>472,8</b>	<b>911</b>	<b>1199</b>	<b>111%</b>
<i>dont semences</i>			15	23	38	46	
<b>importations</b>	<b>15</b>	<b>14</b>	<b>12</b>	<b>36</b>	<b>8</b>	<b>8</b>	<b>7%</b>
<i>UE*</i>	7	6	5	6,3	5	6	17%
<i>pays tiers</i>	8	8	7	29,7	3	2	0%
<b>total ressources</b>	<b>990</b>	<b>504</b>	<b>465</b>	<b>586</b>	<b>1042</b>	<b>1349</b>	<b>96%</b>
<b>utilisations internes</b>	<b>600</b>	<b>253</b>	<b>161</b>	<b>244</b>	<b>500</b>	<b>768</b>	<b>137%</b>
<i>incorporation **</i>	360	104	73	111,9	340	580	246%
<i>autres ***</i>	100	30	1	40	100	125	233%
<i>alimentation humaine et ingrédients non aliment.</i>	100	90	70	80	30	25	11%
<i>utilisation semences</i>	40	29	17	12	30	38	39%
<b>exportations</b>	<b>330</b>	<b>208</b>	<b>256</b>	<b>245</b>	<b>465</b>	<b>458</b>	<b>59%</b>
<i>UE*</i>	200	134	162	161,7	260	361	49%
<i>pays tiers</i>	130	74	95	83,7	205	97	76%
<b>total utilisations</b>	<b>930</b>	<b>461</b>	<b>417</b>	<b>489</b>	<b>965</b>	<b>1226</b>	<b>102%</b>
<b>stock fin juin</b>	<b>60</b>	<b>44</b>	<b>48</b>	<b>97</b>	<b>77</b>	<b>123</b>	<b>37%</b>

\* UE 27 pour la récolte 2007

\*\* chiffres issus des déclarations des FAB - état 13

\*\*\* y.c. achats directs des éleveurs auprès des collecteurs

Sources : estimation FranceAgriMer - Commission bilans et Douanes - GNIS

## Evolution des superficies et des rendements de pois

source : MAAP - SSP

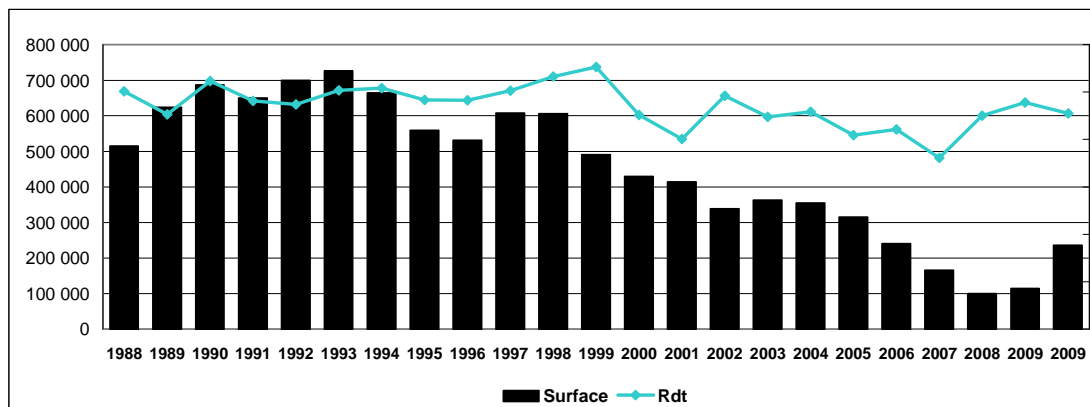

■ Estimation récolte 2009  
 ■ Prévision récolte 2010

# Bilan Pois – campagne 2010/11

## Bilan pois : campagne 2010/11

### Situation mensuelle

1000 tonnes	juil-10	août-10	sept-10	oct-10	nov-10	déc-10	janv-11	févr-11	mars-11	avr-11	mai-11	juin-11
<b>stock</b>	<b>44</b>	<b>476,6</b>	<b>460,7</b>	<b>434,8</b>	<b>390,1</b>							
<b>collecte mensuelle</b> (y.c.semences)	<b>477</b>	<b>109</b>	<b>59,1</b>	<b>30,7</b>	<b>43,2</b>							
<b>importations</b>	<b>0,2</b>	<b>0,1</b>	<b>1,6</b>	<b>0,3</b>	<b>0,8</b>							
UE	0,1	0,1	1,5	0,3	0,4							
pays tiers	0,1	0,0	0,1	0,0	0,5							
<b>total ressources</b>	<b>520,9</b>	<b>585,3</b>	<b>521,4</b>	<b>465,9</b>	<b>434,1</b>							
<b>utilisations internes</b>	<b>27,4</b>	<b>44,2</b>	<b>54,5</b>	<b>53,9</b>	<b>51,8</b>							
incorporation (*)	7,4	24,2	34,5	33,9	31,8							
autres (**)	8,3	8,3	8,3	8,3	8,3							
alimentation humaine	8,3	8,3	8,3	8,3	8,3							
utilisation semences	3,3	3,3	3,3	3,3	3,3							
<b>exportations</b>	<b>16,9</b>	<b>80,4</b>	<b>32,1</b>	<b>21,9</b>	<b>32,3</b>							
UE	9,7	24,5	23,0	16,7	20,9							
pays tiers	7,2	55,9	9,1	5,2	11,5							
<b>total utilisations</b>	<b>44,4</b>	<b>124,6</b>	<b>86,6</b>	<b>75,8</b>	<b>84,2</b>							
<b>stock fin mois</b>	<b>476,6</b>	<b>460,7</b>	<b>434,8</b>	<b>390,1</b>	<b>350,0</b>							

### Situation mensuelle cumulée

1000 tonnes	juil-10	août-10	sept-10	oct-10	nov-10	déc-10	janv-11	févr-11	mars-11	avr-11	mai-11	juin-11	2010/11 prévisionnel au 24/09/10
<b>stock</b>	<b>44,0</b>	<b>44,0</b>	<b>44,0</b>	<b>44,0</b>	<b>44,0</b>								<b>44</b>
<b>collecte mensuelle</b> (y.c.semences)	<b>476,7</b>	<b>585,3</b>	<b>644,4</b>	<b>675,1</b>	<b>718,3</b>								<b>931</b>
<b>importations</b>	<b>0,2</b>	<b>0,4</b>	<b>2,0</b>	<b>2,3</b>	<b>3,2</b>								<b>15</b>
UE	0,1	0,3	1,8	2,1	2,4								<b>7</b>
pays tiers	0,1	0,1	0,2	0,2	0,7								<b>8</b>
<b>total ressources</b>	<b>520,9</b>	<b>585,3</b>	<b>521,4</b>	<b>465,9</b>	<b>434,1</b>								<b>990</b>
<b>utilisations internes</b>	<b>27,4</b>	<b>44,2</b>	<b>54,5</b>	<b>53,9</b>	<b>51,8</b>								<b>600</b>
incorporation (*)	7,4	31,6	66,1	100,1	131,9								<b>360</b>
autres (**)	8,3	16,7	25,0	33,3	41,7								<b>100</b>
alimentation humaine	8,3	16,7	25,0	33,3	41,7								<b>100</b>
utilisation semences	3,3	6,7	10,0	13,3	16,7								<b>40</b>
<b>exportations</b>	<b>16,9</b>	<b>97,3</b>	<b>129,4</b>	<b>151,3</b>	<b>183,6</b>								<b>330</b>
UE	9,7	34,3	57,3	74,0	94,8								<b>200</b>
pays tiers	7,2	63,1	72,1	77,3	88,8								<b>130</b>
<b>total utilisations</b>	<b>44,4</b>	<b>124,6</b>	<b>86,6</b>	<b>75,8</b>	<b>84,2</b>								<b>930</b>
<b>stock fin mois</b>	<b>476,6</b>	<b>460,7</b>	<b>434,8</b>	<b>390,1</b>	<b>350,0</b>								<b>60</b>

Sources: FranceAgriMer, Douanes

(\*) les chiffres d'incorporation sont issus de l'exploitation de l'état 13

(\*\*)y.c. les achats directs des éleveurs

# Pois

**cumul des utilisations  
cumul des ressources**

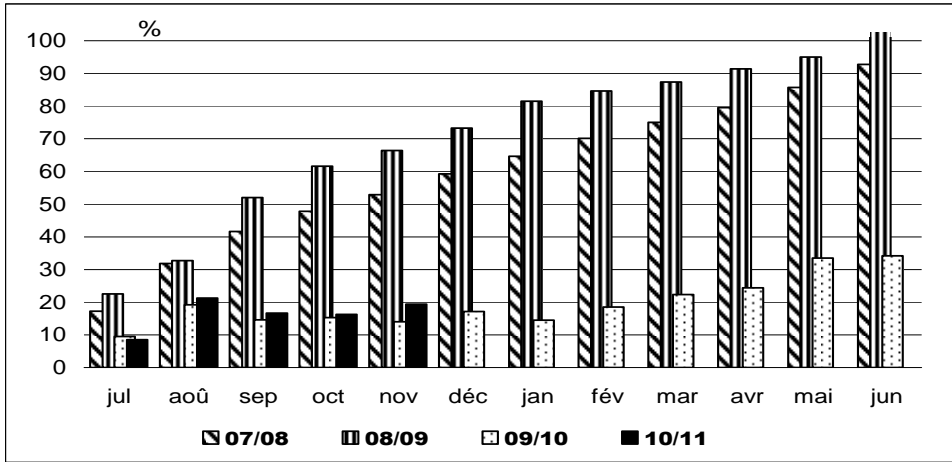

**Utilisations mensuelles cumulées**

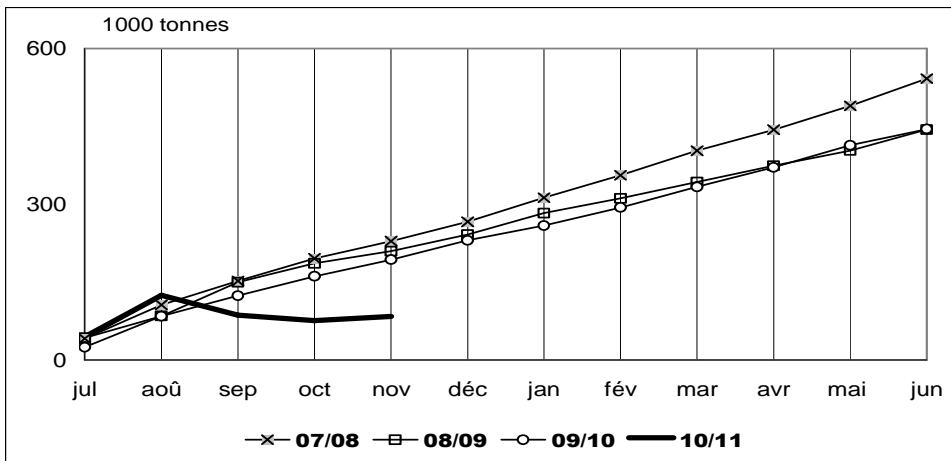

**Exportations mensuelles de pois**

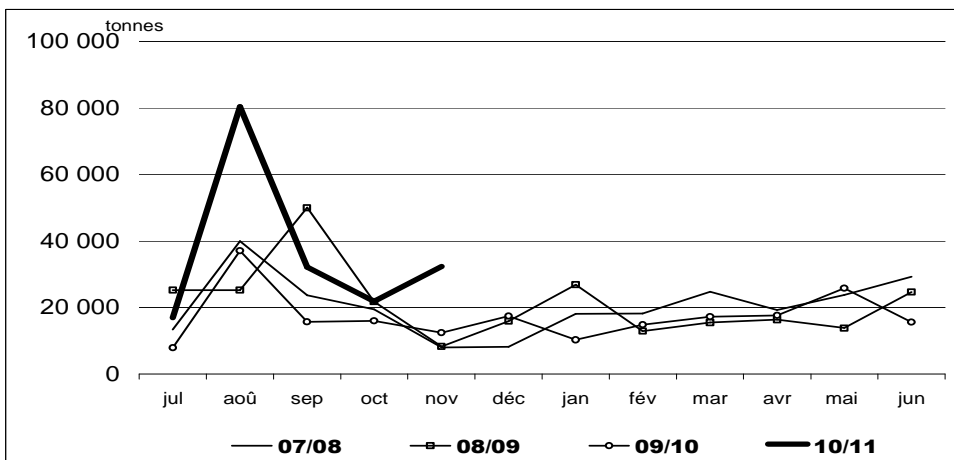

Sources : FranceAgriMer, Douanes et UNIP

# Bilan Féverole

## BILAN FEVEROLE

unité : 1000 tonnes	2010/2011 prévisionnel au 24/09/10	2009/2010 provisoire au 24/09/10	2008/2009 provisoire au 01/10/09	2007/2008 provisoire au 01/10/09	2006/2007 définitif	2005/2006 définitif	var.% R.10/ R.11
<b>production (1000 t) [SSP au 01/10/10 : 480]</b>	<b>504</b>	<b>434</b>	<b>318</b>	<b>240</b>	<b>290</b>	<b>372</b>	<b>16%</b>
<i>dont non commercialisée</i>	68	50	45		52	60	<b>36%</b>
<b>superficie (1000 ha) [SSP au 01/10/10 : 150]</b>	<b>131</b>	<b>87</b>	<b>61</b>	<b>53</b>	<b>78</b>	<b>102</b>	<b>51%</b>
<b>rendement (t/ha) [SSP au 01/10/10 : 3,2]</b>	<b>3,4</b>	<b>5,0</b>	<b>5,2</b>	<b>4,53</b>	<b>3,74</b>	<b>3,70</b>	<b>-32%</b>
<b>stock de report</b>	<b>56</b>	<b>29</b>	<b>11</b>	<b>41</b>	<b>42</b>	<b>58</b>	<b>94%</b>
<b>collecte</b>	<b>436</b>	<b>384</b>	<b>273</b>	<b>193</b>	<b>238</b>	<b>312</b>	<b>14%</b>
<i>dont semences</i>		8	6	8	8	8	
<b>importations</b>	<b>2</b>	<b>2</b>	<b>3</b>	<b>7</b>	<b>6</b>	<b>6</b>	<b>0%</b>
UE* 1		2	7	6	6	6	<b>0%</b>
pays tiers 1		1	0	0	0	0	<b>0%</b>
<b>total ressources</b>	<b>494</b>	<b>415</b>	<b>287</b>	<b>241</b>	<b>286</b>	<b>376</b>	<b>19%</b>
<b>utilisations internes</b>	<b>110</b>	<b>82</b>	<b>42</b>	<b>24</b>	<b>54</b>	<b>82</b>	<b>34%</b>
incorporation ** 60		34	12	7	20	17	<b>76%</b>
autres *** 30		30	15	5	9	40	<b>0%</b>
alimentation humaine 10		8	7	6	13	13	<b>25%</b>
utilisation semences 10		10	8	6	12	12	<b>0%</b>
<b>exportations</b>	<b>310</b>	<b>277</b>	<b>216</b>	<b>206</b>	<b>191</b>	<b>252</b>	<b>12%</b>
UE* 50		19	18	25	49	70	<b>163%</b>
pays tiers 260		258	199	181	142	182	<b>1%</b>
<b>total utilisations</b>	<b>420</b>	<b>359</b>	<b>258</b>	<b>230</b>	<b>245</b>	<b>334</b>	<b>17%</b>
<b>stock fin juin</b>	<b>74</b>	<b>56</b>	<b>29</b>	<b>11</b>	<b>41</b>	<b>42</b>	<b>32%</b>

\* UE 27 pour la récolte 2007

\*\* chiffres issus des déclarations des FAB - état 13

\*\*\* y.c. achats directs des éleveurs auprès des collecteurs

Sources : estimation FranceAgriMer - Commission bilans et Douanes

## Evolution des superficies et des rendements de féverole

source : MAAP - SSP

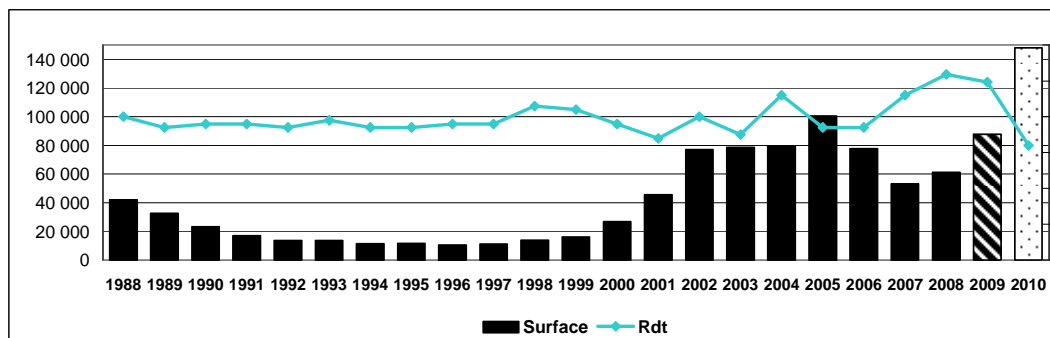

▨ Estimation récolte 2009

▨ Prévision récolte 2010



# Bilan Féverole – campagne 2010/11

## Bilan féverole : campagne 2010/11

### Situation mensuelle

1000 tonnes	juil-10	août-10	sept-10	oct-10	nov-10	déc-10	janv-11	févr-11	mars-11	avr-11	mai-11	juin-11
<b>stock</b>	56	67,5	195,1	354,8	524,3							
<b>collecte mensuelle</b> (y.c.semences)	37	160	211,9	195,8	179,9							
<b>importations</b>	0	0	0	1	0							
UE	0	0,1	0,1	0,3	0,0							
pays tiers	0	0,2	0,0	0,5	0,2							
<b>total ressources</b>	93	228	407	551	704							
<b>utilisations internes</b>	8	6	6	6	6							
incorporation (*)	4	2	2	1,9	1,7							
autres	3	3	3	3	3							
alimentation humaine	1	1	1	1	1							
utilisation semences	1	1	1	1	1							
<b>exportations</b>	17	26	46	21	31							
UE	3	2,4	4,1	2,1	2,2							
pays tiers	14	24,1	42,0	18,9	29,2							
<b>total utilisations</b>	25	33	52	27	37							
<b>stock fin mois</b>	67	195	355	524	667							

### Situation mensuelle cumulée

2010/11  
prévisionnel  
au 24/09/10

1000 tonnes	juil-10	août-10	sept-10	oct-10	nov-10	déc-10	janv-11	févr-11	mars-11	avr-11	mai-11	juin-11	juin-11
<b>stock</b>	56	56	56	56	56								56
<b>collecte mensuelle</b> (y.c.semences)	37	197	409	605	785								436
<b>importations</b>	0	0	0	1	1								2
UE	0	0	0	0	0								1
pays tiers	0	0	0	1	1								1
<b>total ressources</b>	93	253	465	662	842								494
<b>utilisations internes</b>	8	15	21	27	33								110
incorporation (*)	4	6	8	10	12								60
autres	3	5	8	10	13								30
alimentation humaine	1	2	3	3	4								10
utilisation semences	1	2	3	3	4								10
<b>exportations</b>	17	43	90	111	142								310
UE	3	6	10	12	14								50
pays tiers	14	38	80	99	128								260
<b>total utilisations</b>	25	33	52	27	37								420
<b>stock fin mois</b>	67	195	355	524	667								74

Sources: FranceAgriMer, Douanes

(\*) les chiffres d'incorporation sont issus de l'exploitation de l'état 13

# Triturations campagnes 05/06 à 10/11

## Trituration graines de colza

Source : Huileries de France

Unité : tonne	10/11	% réal.	09/10	% réal.	08/09	% réal.	07/08	% réal.	06/07	% réal.	05/06	% réal.
juillet	245 576	5%	211 079	5%	183 605	5%	128 573	5%	140 080	6%	75 864	3%
août	317 468	7%	265 148	12%	228 745	12%	128 537	10%	92 862	11%	184 244	11%
septembre	346 626	8%	350 043	21%	325 189	21%	204 403	18%	170 267	19%	182 939	19%
octobre	361 775	8%	350 946	30%	304 730	30%	221 309	26%	212 662	29%	214 872	28%
novembre	347 049	8%	382 318	40%	303 845	39%	229 611	35%	202 395	38%	202 811	37%
décembre			320 549	49%	337 692	49%	248 498	44%	200 206	47%	223 325	46%
janvier			354 440	58%	332 431	58%	239 253	53%	186 346	56%	221 286	56%
février			299 572	66%	280 123	66%	239 817	62%	206 926	65%	188 651	64%
mars			345 769	75%	307 886	75%	274 476	73%	207 542	75%	229 640	74%
avril			322 157	83%	291 786	83%	217 701	81%	178 301	83%	211 893	83%
mai			303 173	91%	305 888	92%	252 970	91%	192 586	92%	223 465	92%
juin			230 694	97%	269 097	100%	249 188	100%	166 498	100%	183 123	100%
total prévu	4 600 000		4 310 000		3 721 017		2 784 336		2 336 671		2 382 113	
Estim. hors adhérents HDF*	550 000		485 000		250 000		150 000		180 000		40 000	

Adhérents Huileries de France seulement:

cumul juillet/juin	1 618 494		3 735 888		3 471 017		2 634 336		2 156 671		2 342 113	
rythme mensuel	323 699		311 324		289 251		219 528		179 723		195 176	

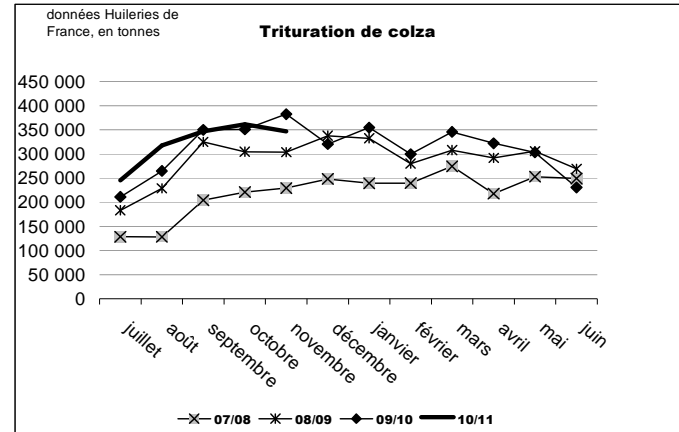

## Trituration graines de tournesol

Unité : tonne	10/11	% réal.	09/10	% réal.	08/09	% réal.	07/08	% réal.	06/07	% réal.	05/06	% réal.
juillet	91 091	7%	81 952	6%	71 479	6%	73 115	7%	62 880	6%	56 331	6%
août	58 705	4%	82 215	12%	34 570	9%	60 774	13%	53 767	11%	31 568	10%
septembre	61 468	4%	79 571	18%	54 018	14%	30 469	16%	39 114	15%	54 443	16%
octobre	117 149	8%	113 306	27%	124 656	24%	88 964	25%	97 504	25%	102 065	27%
novembre	129 152	9%	118 346	36%	102 494	33%	85 713	34%	96 994	34%	79 004	36%
décembre			114 991	44%	97 853	41%	90 484	43%	99 984	44%	83 419	45%
janvier			120 686	53%	101 308	50%	95 816	52%	105 311	55%	79 770	54%
février			120 286	62%	100 484	58%	92 596	62%	87 674	63%	82 706	64%
mars			110 126	71%	112 315	67%	102 337	72%	86 467	72%	71 775	72%
avril			128 835	80%	128 238	78%	95 509	81%	109 368	83%	90 359	82%
mai			117 844	89%	133 290	90%	84 629	90%	79 304	90%	77 772	90%
juin			107 373	97%	123 398	100%	103 914	100%	97 472	100%	85 840	100%
total	1 400 000		1 335 000		1 234 103		1 024 320		1 015 839		900 052	
Estim. hors adhérents HDF*	50 000		50 000		50 000		20 000		5 000		5 000	

Adhérents Huileries de France seulement :

cumul juillet/juin	457 565		1 295 531		1 184 103		1 004 320		1 015 839		895 052	
rythme mensuel	91 513		107 961		98 675		83 693		84 653		74 588	

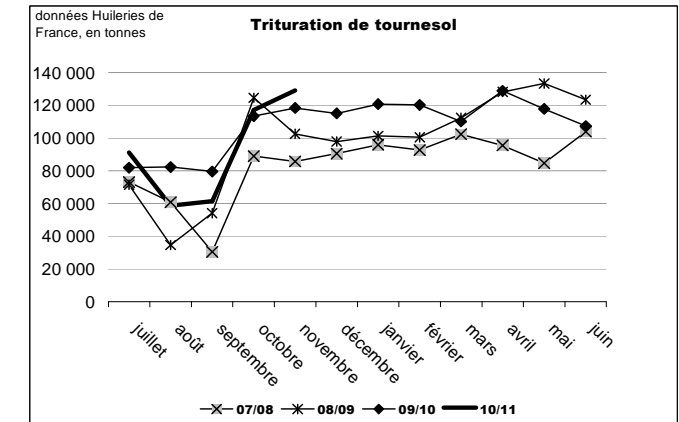

### Trituration graines de soja

Source : Huileries de France

Unité : tonne	10/11	% réal.	09/10	% réal.	08/09	% réal.	07/08	% réal.	06/07	% réal.	05/06	% réal.
juillet	34 330	7%	54 297	11%	13 637	3%	24 140	9%	0	0%	59 920	20%
août	0	0%	51 709	21%	24 247	8%	20 051	17%	10 988	3%	26 042	29%
septembre	38 229	8%	24 733	26%	27 097	13%	14 868	23%	30 658	12%	34 810	41%
octobre	27 297	5%	952	27%	11 886	16%	15 796	29%	24 042	19%	13 055	45%
novembre	44 631	9%	2 349	27%	27 262	22%	28 025	40%	29 816	28%	24 778	54%
décembre			59 157	39%	51 967	32%	29 481	52%	39 826	40%	18 648	60%
janvier			60 231	51%	44 563	42%	22 167	60%	22 962	46%	13 682	65%
février			50 689	61%	55 116	53%	15 674	66%	16 099	51%	25 160	73%
mars			48 411	71%	54 398	64%	17 540	73%	36 714	62%	26 930	82%
avril			59 381	83%	62 492	77%	28 771	84%	38 959	73%	18 897	89%
mai			40 566	91%	62 526	90%	31 327	97%	39 436	85%	21 649	96%
juin			31 832	98%	46 711	100%	8 756	100%	52 473	100%	12 086	100%
<b>TOTAL</b>	<b>500 000</b>		<b>495 000</b>		<b>481 902</b>		<b>256 596</b>		<b>341 973</b>		<b>295 657</b>	

Adhérents Huileries de France seulement :

cumul juillet/juin	144 487		484 307		481 902		256 596		341 973		295 657	
rythme mensuel	28 897		40 359		40 159		21 383		28 498		24 638	

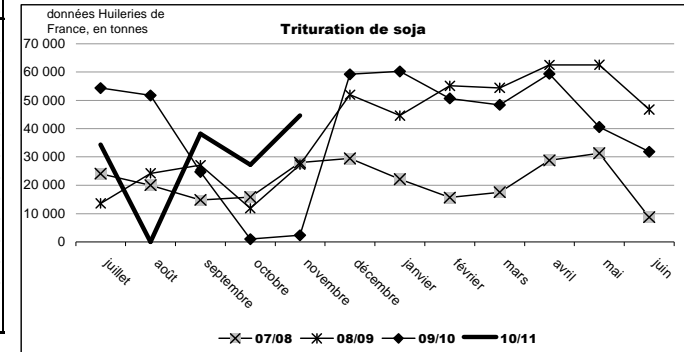

### Trituration totale

Unité : tonne	10/11	% réal.	09/10	% réal.	08/09	% réal.	07/08	% réal.	06/07	% réal.	05/06	% réal.
juillet	370 997	6%	347 328	6%	268 721	5%	225 828	6%	202 960	5%	192 115	5%
août	376 173	6%	399 072	12%	287 562	11%	209 362	11%	157 617	10%	241 854	12%
septembre	446 323	7%	454 347	20%	406 304	19%	249 740	18%	240 039	17%	272 192	20%
octobre	506 221	8%	465 204	27%	441 272	27%	326 069	26%	334 208	27%	329 992	29%
novembre	520 832	8%	503 013	35%	433 601	36%	343 349	35%	329 205	36%	306 593	38%
décembre			494 697	43%	487 512	45%	368 463	44%	340 016	46%	325 392	47%
janvier			535 357	52%	478 303	55%	357 236	53%	314 619	55%	314 738	56%
février			470 547	60%	435 724	63%	348 087	62%	310 699	63%	296 517	65%
mars			504 306	68%	474 599	72%	394 353	72%	330 723	73%	328 345	74%
avril			510 373	76%	482 516	82%	341 981	81%	326 628	82%	321 149	83%
mai			461 583	84%	501 704	91%	368 926	91%	311 326	91%	322 886	92%
juin			369 899	90%	439 206	100%	361 858	100%	316 443	100%	281 049	100%
Estim. hors adhérents HDF*	600 000		535 000		300 000		170 000		180 000		45 000	
<b>TOTAL</b>	<b>6 500 000</b>		<b>6 140 000</b>		<b>5 437 022</b>		<b>4 065 252</b>		<b>3 694 483</b>		<b>3 577 822</b>	

Adhérents Huileries de France seulement :

cumul juillet/juin	2 220 546		5 515 726		5 137 024		3 895 252		3 514 483		3 532 822	
rythme mensuel	444 109		459 644		428 085		324 604		292 874		294 402	

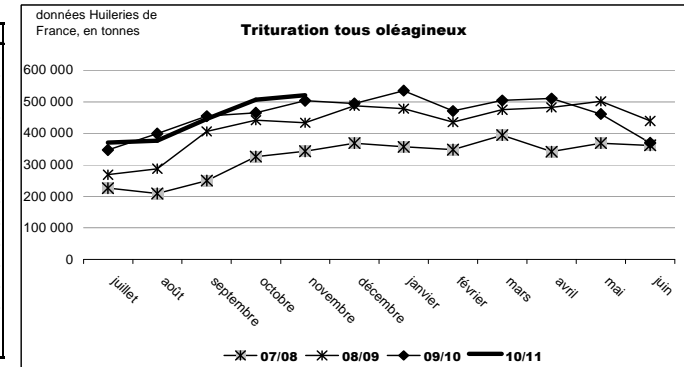

\* Petites unités de trituration non inscrites à Huileries de France

## Incorporations et stocks des fabricants d'aliments du bétail campagne 2009/10

unité : tonne	Colza		Féverole		Pois		Soja		Tournesol	
	Incorporation	Stock	Incorporation	Stock	Incorporation	Stock	Incorporation	Stock	Incorporation	Stock
juil-09	11 517	9 453	950	574	6 056	2 906	2 438	1 839	225	114
août-09	12 949	8 413	936	815	11 295	4 143	3 055	1 548	209	99
sept-09	15 448	7 239	4 578	734	12 627	3 048	3 861	1 438	985	1 556
oct-09	14 106	3 736	5 075	747	10 172	2 870	4 080	1 860	1 370	1 454
nov-09	15 520	5 311	2 382	543	8 503	3 285	6 156	1 238	949	971
déc-09	14 445	5 263	3 964	540	8 439	3 531	4 653	4 653	1 110	807
janv-10	11 933	4 825	1 652	571	7 524	2 712	5 597	1 433	974	807
févr-10	15 112	4 631	2 401	300	8 743	3 628	4 082	1 248	556	257
mars-10	13 646	4 631	1 925	446	11 244	4 287	4 910	1 744	1 195	257
avr-10	12 698	4 168	2 783	689	8 917	4 067	5 900	1 839	1 122	474
mai-10	13 196	4 111	3 665	680	5 586	3 451	3 690	1 323	1 240	289
juin-10	11 303	4 616	3 233	652	4 640	3 095	4 531	2 671	1 340	384
<b>Total 09/10</b>	<b>161 873</b>	<b>4 616</b>	<b>33 544</b>	<b>652</b>	<b>103 746</b>	<b>3 095</b>	<b>52 953</b>	<b>2 671</b>	<b>11 275</b>	<b>384</b>
cumul au 30/6/2009	<b>117 360</b>	<b>2 969</b>	<b>12 036</b>	<b>652</b>	<b>73 308</b>	<b>2 479</b>	<b>45 340</b>	<b>2 275</b>	<b>8 131</b>	<b>288</b>

Source : Etat 13 - activité des fabricants d'aliments du bétail

## campagne 2010/11

unité : tonne	Colza		Féverole		Pois		Soja		Tournesol	
	Incorporation	Stock	Incorporation	Stock	Incorporation	Stock	Incorporation	Stock	Incorporation	Stock
juil-10	11 980	9 584	4 300	627	7 432	5 722	3 901	2 105	768	311
août-10	11 788	8 019	2 049	432	24 214	7 763	3 480	1 682	566	182
sept-10	12 495	5 181	2 101	506	34 493	8 591	3 682	1 296	752	343
oct-10	11 304	4 370	1 878	509	33 946	9 583	4 321	1 074	631	249
nov-10	10 573	4 615	1 674	624	31 810	8 897	4 259	2 450	2 796	585
déc-10										
janv-11										
févr-11										
mars-11										
avr-11										
mai-11										
juin-11										
<b>Total 10/11</b>	<b>58 140</b>	<b>4 615</b>	<b>12 002</b>	<b>624</b>	<b>131 895</b>	<b>8 897</b>	<b>19 643</b>	<b>2 450</b>	<b>5 513</b>	<b>585</b>
cumul au 31/7/2010	<b>69 540</b>	<b>5 311</b>	<b>13 921</b>	<b>543</b>	<b>48 653</b>	<b>3 285</b>	<b>19 590</b>	<b>1 238</b>	<b>3 738</b>	<b>807</b>

Source : Etat 13 - activité des fabricants d'aliments du bétail

**Comparaison des incorporations cumulées de graines de soja**

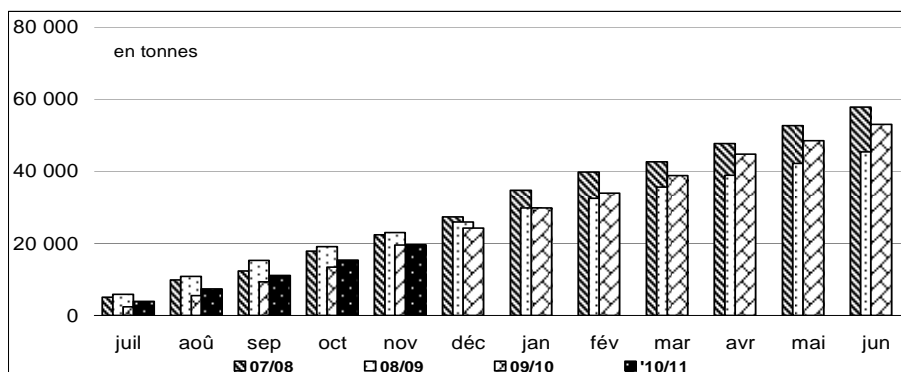

**Comparaison des incorporations cumulées de pois**

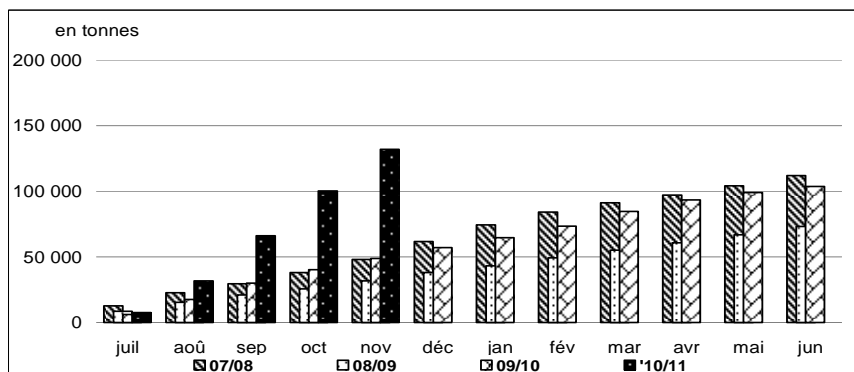

**colza-soja-tournesol : évolution mensuelle des incorporations par les FAB**

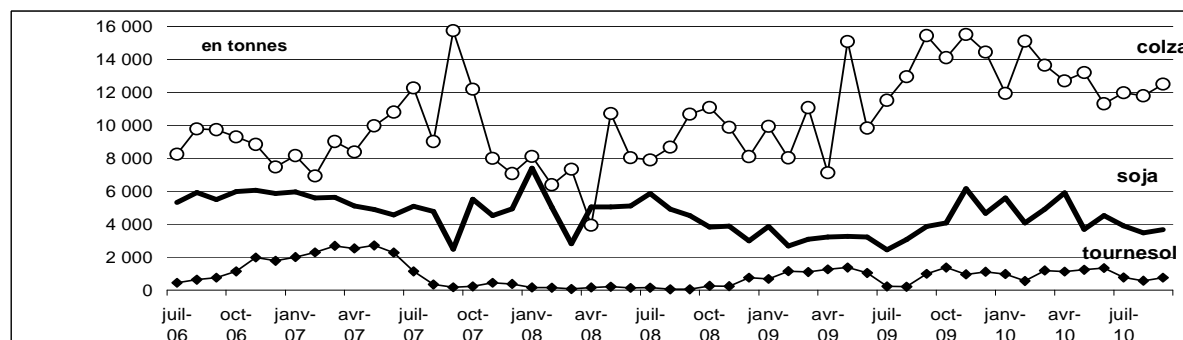

**pois : évolution mensuelle des incorporations et des stocks par les FAB**

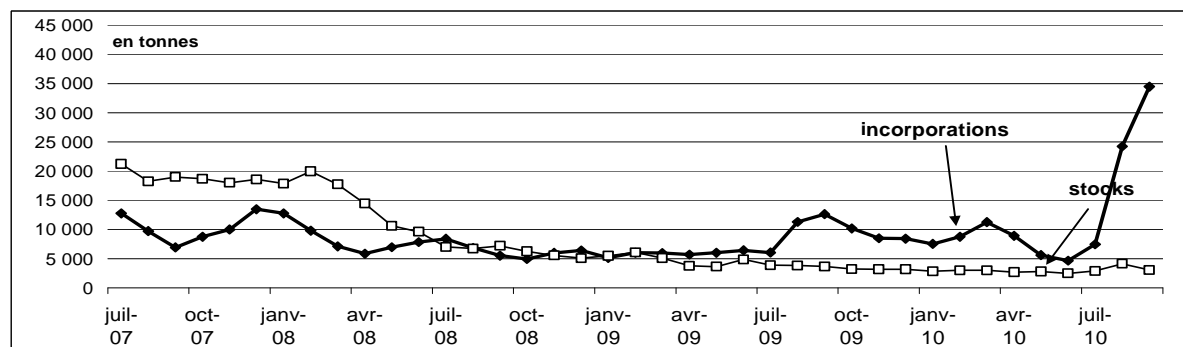

Source: FranceAgriMer

# Bilans des tourteaux oléagineux et consommation française

## Bilan des tourteaux oléagineux - Novembre

Tous oléagineux	nov-10	nov-09	nov-08	Evol 10/11-09/10 %
stocks début mois	118 698	152 901	150 846	-22%
fabrication française	1 245 682	1 206 236	1 013 638	3%
<b>total import</b>	<b>2 067 474</b>	<b>1 775 272</b>	<b>2 069 123</b>	<b>16%</b>
import UE	593 511	472 771	574 744	26%
import pays tiers	1 473 963	1 302 502	1 494 379	13%
<b>total ressources</b>	<b>3 431 854</b>	<b>3 134 409</b>	<b>3 233 607</b>	<b>9%</b>
<b>total export</b>	<b>159 823</b>	<b>197 262</b>	<b>182 035</b>	<b>-19%</b>
<b>consommation</b>	<b>3 128 154</b>	<b>2 847 382</b>	<b>2 937 317</b>	<b>10%</b>
<b>total utilisations</b>	<b>3 287 977</b>	<b>3 044 644</b>	<b>3 119 352</b>	<b>8%</b>
<b>stocks fin de mois</b>	<b>143 878</b>	<b>89 765</b>	<b>114 255</b>	<b>60%</b>
en tonnes				
ratio import/consommation	66,1%	62,3%	70,4%	

source : Huileries de France et Douanes

## Evolution de la consommation française de tourteaux oléagineux situation fin août

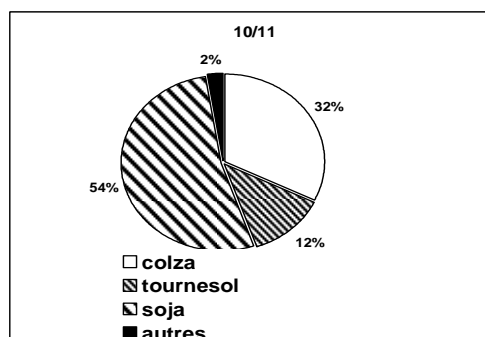
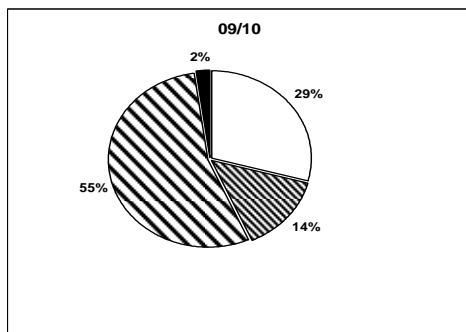
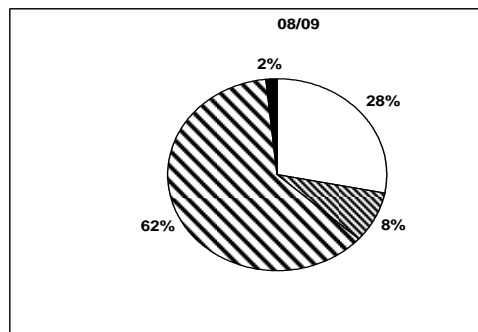
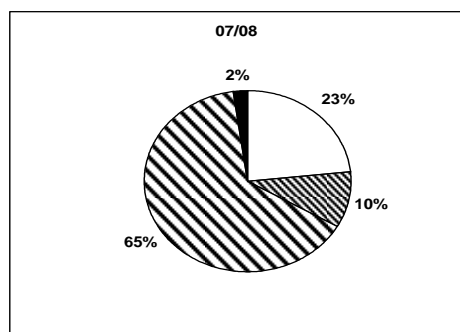

## Bilans annuels des tourteaux oléagineux - campagne 2009/10

	Arachide	Colza	Tournesol	Soja	Lin
<b>Stocks 1/07/08</b>	0	89 475	49 630	13 796	0
<b>fabrication française</b>	0	2 014 030	679 535	370 532	0
<b>total import</b>	<b>25 699</b>	<b>432 688</b>	<b>398 569</b>	<b>3 451 600</b>	<b>103 462</b>
<b>import UE</b>	9 715	421 244	85 744	614 903	103 326
<b>import pays tiers</b>	15 984	11 445	312 825	2 836 697	136
<b>total ressources</b>	<b>25 699</b>	<b>2 536 193</b>	<b>1 127 734</b>	<b>3 835 928</b>	<b>103 462</b>
<b>total export</b>	13	168 312	191 410	153 151	413
<b>consommation</b>	25 699	2 278 304	912 325	3 677 655	103 049
<b>Total utilisations</b>	<b>25 699</b>	<b>2 446 616</b>	<b>1 103 735</b>	<b>3 830 806</b>	<b>103 462</b>
<b>Stocks 1/07/09</b>	0	89 577	23 999	5 122	0

en tonnes

source : Huileries de France et Douanes

## Bilan mensuel tourteaux d'arachide

### Situation mensuelle arachide - campagne 2010/11

tonne	juil-10	août-10	sept-10	oct-10	nov-10	déc-10	janv-11	févr-11	mars-11	avr-11	mai-11	juin-11
stocks début mois	0	0	0	0	0	0						
fabrication française	0	0	0	0	0							
<b>total import</b>	<b>8 320,8</b>	<b>5 539,5</b>	<b>7 642,7</b>	<b>4 183,0</b>	<b>9 433,8</b>							
import UE	616,3	426,0	1 319,3	1 170,4	2 025							
import pays tiers	7 704,5	5 113,5	6 323,4	3 012,6	7 409							
<b>total ressources</b>	<b>8 320,8</b>	<b>5 539,5</b>	<b>7 642,7</b>	<b>4 183,0</b>	<b>9 433,8</b>							
<b>total export</b>	<b>5,4</b>	<b>1,3</b>	<b>1,0</b>	<b>104,0</b>	<b>2,6</b>							
<b>consommation</b>	<b>8 315,4</b>	<b>5 538,2</b>	<b>7 641,7</b>	<b>4 079,0</b>	<b>9 431,2</b>							
<b>total utilisations</b>	<b>8 320,8</b>	<b>5 539,5</b>	<b>7 642,7</b>	<b>4 183,0</b>	<b>9 433,8</b>							
<b>stocks fin de mois</b>	<b>0</b>	<b>0</b>	<b>0</b>	<b>0</b>	<b>0</b>							

sources : Huileries de France, Douanes, FranceAgriMer

### Situation mensuelle cumulée arachide - campagne 2010/11

tonne	juil-10	août-10	sept-10	oct-10	nov-10	déc-10	janv-11	févr-11	mars-11	avr-11	mai-11	juin-11
stocks début mois	0	0	0	0	0							
fabrication française	0	0	0	0	0							
<b>total import</b>	<b>8 320,8</b>	<b>13 860,3</b>	<b>21 503,0</b>	<b>25 686,0</b>	<b>35 119,8</b>							
import UE	616,3	1 042,3	2 361,6	3 532,0	5 556,5							
import pays tiers	7 704,5	12 818,0	19 141,4	22 154,0	29 563,3							
<b>total ressources</b>	<b>8 320,8</b>	<b>13 860,3</b>	<b>21 503,0</b>	<b>25 686,0</b>	<b>35 119,8</b>							
<b>total export</b>	<b>5,4</b>	<b>6,7</b>	<b>7,7</b>	<b>111,7</b>	<b>114,3</b>							
<b>consommation</b>	<b>8 315,4</b>	<b>13 853,6</b>	<b>21 495,3</b>	<b>25 574,3</b>	<b>35 005,5</b>							
<b>total utilisations</b>	<b>8 320,8</b>	<b>13 860,3</b>	<b>21 503,0</b>	<b>25 686,0</b>	<b>35 119,8</b>							
<b>stocks fin de mois</b>	<b>0</b>	<b>0</b>	<b>0</b>	<b>0</b>	<b>0</b>							

sources : Huileries de France, Douanes, FranceAgriMer

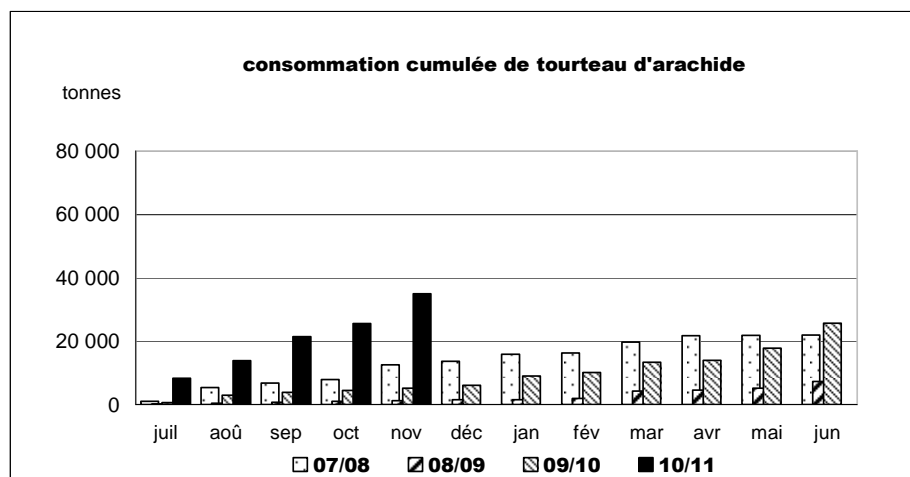

sources : Huileries de France, Douanes, FranceAgriMer

## Bilan mensuel tourteaux de colza

### Situation mensuelle colza - campagne 2010/11

tonne	juil-10	août-10	sept-10	oct-10	nov-10	déc-10	janv-11	févr-11	mars-11	avr-11	mai-11	juin-11
stocks début mois	89 577	33 185	34 422	72 570	88 565							
fabrication française	133 783	126 433	192 939	201 279	192 244							
total import	26 447	50 735	41 687	53 210	54 996							
import UE	25 447	50 735	40 687	52 207	54 659							
import pays tiers	1 000	0	1 000	1 004	337							
<b>total ressources</b>	<b>249 807</b>	<b>210 353</b>	<b>269 048</b>	<b>327 059</b>	<b>335 805</b>							
total export	7 609	15 078	22 900	19 081	8 548							
consommation	209 013	160 853	173 578	219 413	225 829							
<b>total utilisations</b>	<b>216 622</b>	<b>175 931</b>	<b>196 478</b>	<b>238 494</b>	<b>234 377</b>							
stocks fin de mois	33 185	34 422	72 570	88 565	101 428							

sources : Huileries de France, Douanes, FranceAgriMer

### Situation mensuelle cumulée colza - campagne 2010/11

tonne	juil-10	août-10	sept-10	oct-10	nov-10	déc-10	janv-11	févr-11	mars-11	avr-11	mai-11	juin-11
stocks début mois	89 577	89 577	89 577	89 577	89 577							
fabrication française	133 783	126 433	192 939	201 279	192 244							
total import	26 447	77 182	118 869	172 079	227 076							
import UE	25 447	76 182	116 869	169 076	223 735							
import pays tiers	1 000	1 000	2 000	3 004	3 341							
<b>total ressources</b>	<b>249 807</b>	<b>293 192</b>	<b>401 385</b>	<b>462 935</b>	<b>508 897</b>							
total export	7 608	22 686	45 586	64 667	73 215							
consommation	209 013	369 867	543 444	762 857	988 687							
<b>total utilisations</b>	<b>216 622</b>	<b>258 770</b>	<b>328 815</b>	<b>374 370</b>	<b>407 469</b>							
stocks fin de mois	33 185	34 422	72 570	88 565	101 428							

sources : Huileries de France, Douanes, FranceAgriMer

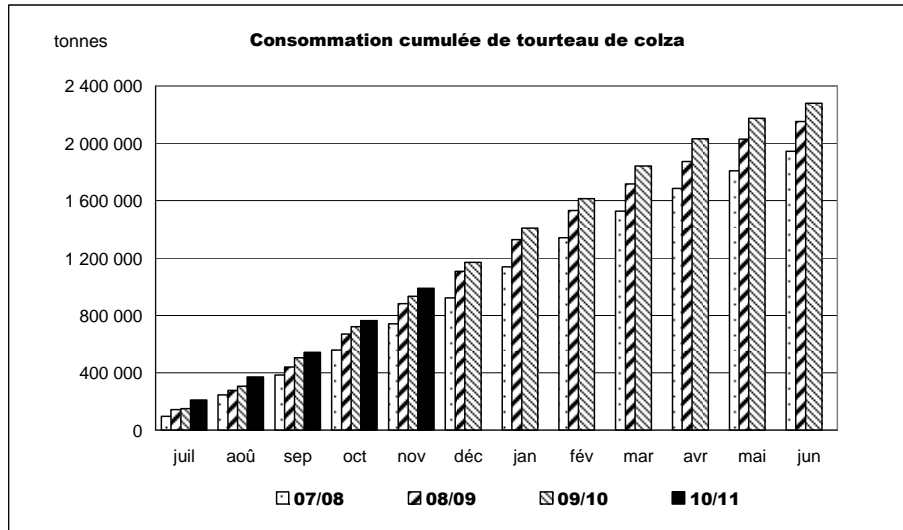

sources : Huileries de France, Douanes, FranceAgriMer



## Bilan mensuel tourteaux de tournesol

### Situation mensuelle cumulée tournesol - campagne 2010/11

tonne	juil-10	août-10	sept-10	oct-10	nov-10	déc-10	janv-11	févr-11	mars-11	avr-11	mai-11	juin-11
stocks début mois	23 999	23 238	23 237	14 043	27 485							
fabrication française	48 227	48 227	31 770	62 771	69 959							
total import	19 161	35 983	23 322	31 792	33 774							
import UE	6 580	6 929	15 414	12 742	12 913							
import pays tiers	12 581	29 054	7 908	19 050	20 861							
<b>total ressources</b>	<b>91 387</b>	<b>107 448</b>	<b>78 329</b>	<b>108 606</b>	<b>131 218</b>							
total export	7 818	841	9 183	8 513	18 767							
consommation	60 331	83 371	55 103	72 608	80 714							
total utilisations	68 149	84 211	64 286	81 121	99 481							
stocks fin de mois	23 238	23 237	14 043	27 485	31 737							

sources : Huileries de France, Douanes, ONIGC

### Situation mensuelle cumulée tournesol - campagne 2010/11

tonne	juil-10	août-10	sept-10	oct-10	nov-10	déc-10	janv-11	févr-11	mars-11	avr-11	mai-11	juin-11
stocks début mois	23 999	23 999	23 999	23 999	23 999							
fabrication française	48 227	96 454	128 224	190 995	260 954							
total import	19 161	55 144	78 466	110 258	144 032							
import UE	6 580	13 509	28 922	41 664	54 578							
import pays tiers	12 581	41 635	49 543	68 593	89 454							
<b>total ressources</b>	<b>91 387</b>	<b>175 597</b>	<b>230 689</b>	<b>325 252</b>	<b>428 985</b>							
total export	7 818	8 658	17 841	26 354	45 121							
consommation	60 331	143 701	198 805	271 413	352 126							
total utilisations	68 149	152 360	216 646	297 767	397 248							
stocks fin de mois	23 238	23 237	14 043	27 485	31 737							

sources : Huileries de France, Douanes, FranceAgriMer

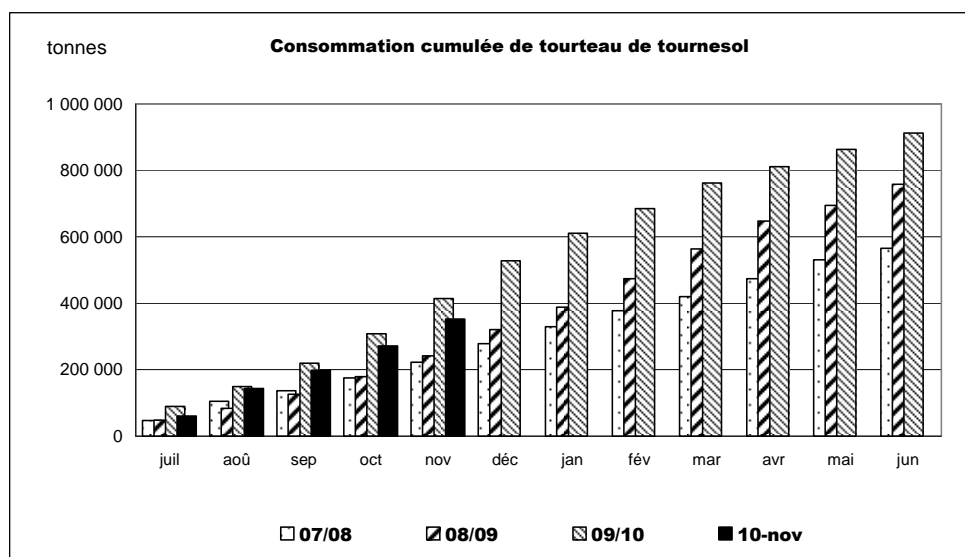

sources : Huileries de France, Douanes, FranceAgriMer

## Bilan mensuel tourteaux de soja

### Situation mensuelle soja - campagne 2010/11

tonne	juil-10	août-10	sept-10	oct-10	nov-10	déc-10	janv-11	févr-11	mars-11	avr-11	mai-11	juin-11
stocks début mois	5 122	8 959	8 959	14 948	8 208							
fabrication française	26 571	26 571	28 245	20 413	36 250							
<b>total import</b>	<b>282 517</b>	<b>288 209</b>	<b>376 556</b>	<b>257 778</b>	<b>415 639</b>							
import UE	39 374	50 363	62 243	56 723	60 998							
import pays tiers	243 143	237 846	314 313	201 055	354 642							
<b>total ressources</b>	<b>314 210</b>	<b>323 739</b>	<b>413 760</b>	<b>293 139</b>	<b>460 097</b>							
<b>total export</b>	<b>8 176</b>	<b>4 789</b>	<b>5 201</b>	<b>5 224</b>	<b>17 796</b>							
<b>consommation</b>	<b>297 076</b>	<b>309 991</b>	<b>393 612</b>	<b>279 707</b>	<b>431 510</b>							
<b>total utilisations</b>	<b>305 251</b>	<b>314 780</b>	<b>398 812</b>	<b>284 931</b>	<b>449 306</b>							
<b>stocks fin de mois</b>	<b>8 959</b>	<b>8 959</b>	<b>14 948</b>	<b>8 208</b>	<b>10 791</b>							

sources : Huileries de France, Douanes, FranceAgriMer

### Situation mensuelle cumulée soja - campagne 2010/11

tonne	juil-10	août-10	sept-10	oct-10	nov-10	déc-10	janv-11	févr-11	mars-11	avr-11	mai-11	juin-11
stocks début mois	5 122	5 122	5 122	5 122	5 122							
fabrication française	26 571	53 142	81 387	101 800	138 050							
<b>total import</b>	<b>282 517</b>	<b>570 726</b>	<b>947 283</b>	<b>1 205 060</b>	<b>1 620 700</b>							
import UE	39 374	89 737	151 980	208 703	269 700							
import pays tiers	243 143	480 989	795 303	996 358	1 350 999							
<b>total ressources</b>	<b>314 210</b>	<b>628 990</b>	<b>1 033 792</b>	<b>1 311 982</b>	<b>1 763 872</b>							
<b>total export</b>	<b>8 174</b>	<b>12 963</b>	<b>18 164</b>	<b>23 388</b>	<b>41 184</b>							
<b>consommation</b>	<b>297 077</b>	<b>607 069</b>	<b>1 000 680</b>	<b>1 280 387</b>	<b>1 711 897</b>							
<b>total utilisations</b>	<b>305 251</b>	<b>620 031</b>	<b>1 018 844</b>	<b>1 303 774</b>	<b>1 753 081</b>							
<b>stocks fin de mois</b>	<b>8 959</b>	<b>8 959</b>	<b>14 948</b>	<b>8 208</b>	<b>10 791</b>							

sources : Huileries de France, Douanes, FranceAgriMer

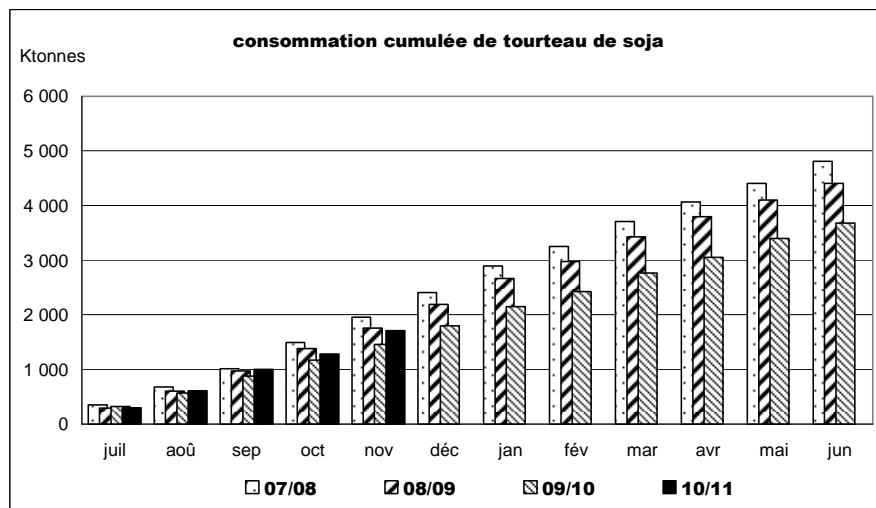

sources : Huileries de France, Douanes, FranceAgriMer

## Bilan mensuel tourteaux de lin

### Situation mensuelle lin - campagne 2010/11

tonne	juil-10	août-10	sept-10	oct-10	nov-10	déc-10	janv-11	févr-11	mars-11	avr-11	mai-11	juin-11
stocks début mois	0	0	0	0	0	0	0	0	0	0	0	0
fabrication française	0	0	0	0	0	0	0	0	0	0	0	0
total import	6 864	8 471	9 895	7 661	7 733							
import UE	6 785	8 418	9 711	7 581	7 445							
import pays tiers	80	53	185	80	288							
total ressources	6 864	8 471	9 895	7 661	7 733							
total export	61	2	0	53	69							
consommation	6 803	8 470	9 895	7 607	7 664							
total utilisations	6 864	8 471	9 895	7 661	7 733							
stocks fin de mois	0	0	0	0	0							

sources : Huileries de France, Douanes, ONIGC

### Situation mensuelle cumulée lin - campagne 2010/11

tonne	juil-10	août-10	sept-10	oct-10	nov-10	déc-10	janv-11	févr-11	mars-11	avr-11	mai-11	juin-11
stocks début mois	0	0	0	0	0	0	0	0	0	0	0	0
fabrication française	0	0	0	0	0	0	0	0	0	0	0	0
total import	6 864	15 335	25 231	32 891	40 624							
import UE	6 785	15 203	24 914	32 495	39 939							
import pays tiers	80	133	317	397	685							
total ressources	6 864	15 335	25 231	32 891	40 624							
total export	61	63	63	116	185							
consommation	6 803	15 272	25 168	32 775	40 439							
total utilisations	6 864	15 335	25 231	32 891	40 624							
stocks fin de mois	0	0	0	0	0							

sources : Huileries de France, Douanes, FranceAgriMer

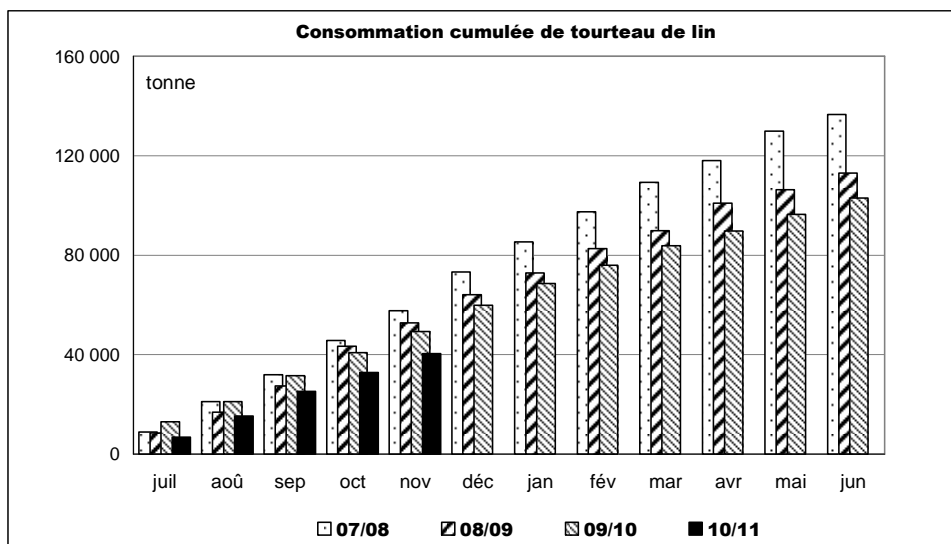

sources : Huileries de France, Douanes, FranceAgriMer



# **Imports/Exports**

## **Graines, tourteaux et huiles Au 30 novembre 2010**

**Marché des oléo-protéagineux**

*Janvier 2011*

# Graines de colza

Campagne : 2010 2011

Exportation : graines de colza (Volume : en tonnes)

	Juillet	Août	Septembre	Octobre	Novembre	Décembre	Janvier	Février	Mars	Avril	Mai	Juin	Cumul	Cumul N-1
3 - Pays-Bas	57 281,1	3 511,1	81,7	10 940,4	10 206,8								82 021,1	1 587,6
4 - Allemagne	45 858,4	50 323,0	65 978,2	22 209,0	30 967,0								215 335,6	424 449,6
5 - Italie	744,2	669,8	9,0	3,7									1 426,7	322,7
6 - Royaume-Uni	22 266,1	6 289,3	0,8	104,5	17,0								28 677,7	22 930,1
7 - Irlande	0,1	0,7											0,8	2 778,6
8 - Danemark	9 690,9	83,9	0,1	0,8									9 775,7	118,4
9 - Grèce	19,0	101,7	19,8	14,8									155,3	53,7
10 - Portugal			77,8										77,8	208,0
11 - Espagne	54,6	1 101,7	171,0	108,9	158,5								1 594,7	405,6
17 - Belgique	30 462,9	16 905,3	19 555,2	13 966,7	7 667,2								88 557,3	117 522,5
18 - Luxembourg		3 272,9	145,2		111,6								3 529,7	0,3
30 - Suède	27,6	25,6											53,2	160,9
32 - Finlande	0,1	0,5											0,6	
38 - Autriche	2,2	8,7	0,1										11,0	593,9
53 - Estonie	4,8												4,8	6,3
54 - Lettonie	53,5	3,6	2,7										59,8	49,8
55 - Lituanie	61,6	10,0											71,6	76,5
60 - Pologne	439,7	83,1	0,1		0,8								523,7	632,6
61 - République Tchèque	172,5	44,7	21,9										239,1	252,3
63 - Slovaquie	29,4	43,0	0,3										72,7	90,9
64 - Hongrie	598,4	242,1	0,3		24,4								865,2	665,1
66 - Roumanie	676,4	482,2	111,5										1 270,1	957,5
68 - Bulgarie	91,6	391,1	44,3	0,2									527,2	270,5
91 - Slovénie	6,0	4,6	2,2										12,8	9,5
600 - Chypre													0,0	12,7
<b>Total UE (15)</b>	<b>168 541,1</b>	<b>83 598,6</b>	<b>86 222,2</b>	<b>47 349,0</b>	<b>49 153,3</b>	<b>0,0</b>	<b>0,0</b>	<b>0,0</b>	<b>0,0</b>	<b>0,0</b>	<b>0,0</b>	<b>0,0</b>	<b>434 864,2</b>	<b>574 155,6</b>
<b>TOTAL UE (15) + entrants</b>	<b>168 541,1</b>	<b>83 598,6</b>	<b>86 222,2</b>	<b>47 349,0</b>	<b>49 153,3</b>	<b>0,0</b>	<b>0,0</b>	<b>0,0</b>	<b>0,0</b>	<b>0,0</b>	<b>0,0</b>	<b>0,0</b>	<b>434 864,2</b>	<b>574 155,6</b>
39 - Suisse	219,8	251,0	374,2	479,4	504,7								1 829,1	1 613,0
52 - Turquie	5,4	52,9											58,3	11,3
72 - Ukraine	134,0	24,7											158,7	155,8
73 - Bélarus	82,3	12,6											94,9	62,5
74 - Moldova (La Moldavie)		68,9											68,9	22,3
75 - Russie	101,5	36,7											138,2	76,3
92 - Croatie	20,3	9,7	0,2										30,2	28,8
212 - Tunisie													0,0	1,2
388 - Afrique du sud													0,0	
400 - Etats-unis d'amérique	8,0	9,9	1,8										19,7	0,1
483 - Serbie	3,9	13,9											17,8	5,0
512 - Chili					0,1								0,1	
528 - Argentine													0,0	
616 - Iran (république islamique)			0,5										0,5	1,5
624 - Israël													0,0	
804 - Nouvelle-Zélande													0,0	
<b>Total pays tiers</b>	<b>575,2</b>	<b>480,3</b>	<b>376,7</b>	<b>479,4</b>	<b>504,8</b>	<b>0,0</b>	<b>0,0</b>	<b>0,0</b>	<b>0,0</b>	<b>0,0</b>	<b>0,0</b>	<b>0,0</b>	<b>2 416,4</b>	<b>1 977,8</b>
<b>TOTAL futurs entrants + pays tiers</b>	<b>575,2</b>	<b>480,3</b>	<b>376,7</b>	<b>479,4</b>	<b>504,8</b>	<b>0,0</b>	<b>0,0</b>	<b>0,0</b>	<b>0,0</b>	<b>0,0</b>	<b>0,0</b>	<b>0,0</b>	<b>2 416,4</b>	<b>1 977,8</b>
<b>TOTAL général</b>	<b>169 116,3</b>	<b>84 078,9</b>	<b>86 598,9</b>	<b>47 828,4</b>	<b>49 658,1</b>	<b>0,0</b>	<b>0,0</b>	<b>0,0</b>	<b>0,0</b>	<b>0,0</b>	<b>0,0</b>	<b>0,0</b>	<b>437 280,6</b>	<b>576 133,4</b>

## Graines de colza

Campagne : 2010 2011

Importation : graines de colza (Volume : en tonnes)

	Juillet	Août	Septembre	Octobre	Novembre	Décembre	Janvier	Février	Mars	Avril	Mai	Juin	Cumul	Cumul N-1
1 - France	146,5	157,9	23,0	41,5	64,3								433,2	426,4
3 - Pays-Bas	55,2	90,9	138,3	138,4	27,7								450,5	17,6
4 - Allemagne	321,8	1 165,5	547,3	550,2	389,6								2 974,4	34 790,3
5 - Italie	247,0	225,8	74,2	50,7									597,7	306,7
6 - Royaume-Uni	6,2	34 779,7		10 022,6	22 011,4								66 819,9	5,8
8 - Danemark		2,1											2,1	1,8
11 - Espagne	2 791,1	5 439,8	1 221,5	2 122,2	295,5								11 870,1	3 622,6
17 - Belgique	497,9	9,5	475,6	1 223,1	803,4								3 009,5	102,9
18 - Luxembourg	656,8	7 377,4	213,9		108,2								8 356,3	14 242,9
30 - Suède			0,2										0,2	
38 - Autriche					27,1								27,1	2,1
54 - Lettonie		6 598,2	3 146,9										9 745,1	
55 - Lituanie		15 455,1	2 914,2		6 185,4								24 554,7	
60 - Pologne													0,0	24,0
61 - République Tchèque	3,0	5,0											8,0	30,5
64 - Hongrie													0,0	167,8
66 - Roumanie	86 737,2	60 633,2	37 164,9	69 995,2									254 530,5	31 971,4
68 - Bulgarie													0,0	33 238,2
<b>Total UE (15)</b>	<b>91 462,7</b>	<b>131 940,1</b>	<b>45 920,0</b>	<b>84 143,9</b>	<b>29 912,6</b>	<b>0,0</b>	<b>0,0</b>	<b>0,0</b>	<b>0,0</b>	<b>0,0</b>	<b>0,0</b>	<b>0,0</b>	<b>383 379,3</b>	<b>118 951,0</b>
<b>TOTAL UE (15) + entrants</b>	<b>91 462,7</b>	<b>131 940,1</b>	<b>45 920,0</b>	<b>84 143,9</b>	<b>29 912,6</b>	<b>0,0</b>	<b>0,0</b>	<b>0,0</b>	<b>0,0</b>	<b>0,0</b>	<b>0,0</b>	<b>0,0</b>	<b>383 379,3</b>	<b>118 951,0</b>
52 - Turquie					125,0								125,0	
72 - Ukraine	18,1	115 510,3	120 389,1	52 870,5	94 652,4								383 440,4	243 288,0
74 - Moldova (La Moldavie)			5 000,0										5 000,0	13 696,6
92 - Croatie		4 834,3		0,1									4 834,4	4 622,9
388 - Afrique du sud													0,0	
404 - Canada				0,3									0,3	
512 - Chili													0,0	
732 - Japon				0,4									0,4	
800 - Australie			20,8										20,8	
804 - Nouvelle-Zélande	49,5												49,5	
<b>Total pays tiers</b>	<b>67,6</b>	<b>120 344,6</b>	<b>125 409,9</b>	<b>52 871,3</b>	<b>94 777,4</b>	<b>0,0</b>	<b>0,0</b>	<b>0,0</b>	<b>0,0</b>	<b>0,0</b>	<b>0,0</b>	<b>0,0</b>	<b>393 470,8</b>	<b>261 607,5</b>
<b>TOTAL futurs entrants + pays tiers</b>	<b>67,6</b>	<b>120 344,6</b>	<b>125 409,9</b>	<b>52 871,3</b>	<b>94 777,4</b>	<b>0,0</b>	<b>0,0</b>	<b>0,0</b>	<b>0,0</b>	<b>0,0</b>	<b>0,0</b>	<b>0,0</b>	<b>393 470,8</b>	<b>261 607,5</b>
<b>TOTAL général</b>	<b>91 530,3</b>	<b>252 284,7</b>	<b>171 329,9</b>	<b>137 015,2</b>	<b>124 690,0</b>	<b>0,0</b>	<b>0,0</b>	<b>0,0</b>	<b>0,0</b>	<b>0,0</b>	<b>0,0</b>	<b>0,0</b>	<b>776 850,1</b>	<b>380 558,5</b>

# Graines de tournesol

Campagne : 2010 2011

Exportation : graines de tournesol (Volume : en tonnes)

	Juillet	Août	Septembre	Octobre	Novembre	Décembre	Janvier	Février	Mars	Avril	Mai	Juin	Cumul	Cumul N-1
3 - Pays-Bas	3 489,5	143,2	193,9	158,1	3 457,1								7 441,8	8 903,2
4 - Allemagne	4 792,4	4 338,4	8 924,0	21 095,1	13 923,5								53 073,4	30 506,9
5 - Italie	36,5		800,0	236,8	206,8								1 280,1	45,8
6 - Royaume-Uni	1 751,0	298,9	357,0	853,6	2 085,3								5 345,8	3 383,6
8 - Danemark				2,0									2,0	218,7
9 - Grèce		4,0	2,0	6,0	4,0								16,0	
10 - Portugal	26,6	26,7	27,5	25,7	0,8								107,3	94,5
11 - Espagne	19 534,7	13 327,9	25 924,6	19 855,7	7 771,4								86 414,3	61 817,6
17 - Belgique	274,0	501,8	723,6	2 839,4	2 995,3								7 334,1	2 871,0
18 - Luxembourg	0,1	0,1	0,4	0,1	0,5								1,2	2,1
30 - Suède					79,6								79,6	
32 - Finlande													0,0	0,3
38 - Autriche	0,1	0,1			180,7								180,9	1,8
60 - Pologne													0,0	
61 - République Tchèque													0,0	
63 - Slovaquie													0,0	
64 - Hongrie													0,0	
66 - Roumanie	0,2			0,2									0,4	
68 - Bulgarie													0,0	
91 - Slovénie	0,1			0,1									0,2	0,3
<b>Total UE (15)</b>	<b>29 905,2</b>	<b>18 641,1</b>	<b>36 953,0</b>	<b>45 072,8</b>	<b>30 705,0</b>	<b>0,0</b>	<b>0,0</b>	<b>0,0</b>	<b>0,0</b>	<b>0,0</b>	<b>0,0</b>	<b>0,0</b>	<b>161 277,1</b>	<b>107 845,8</b>
<b>TOTAL UE (15) + entrants</b>	<b>29 905,2</b>	<b>18 641,1</b>	<b>36 953,0</b>	<b>45 072,8</b>	<b>30 705,0</b>	<b>0,0</b>	<b>0,0</b>	<b>0,0</b>	<b>0,0</b>	<b>0,0</b>	<b>0,0</b>	<b>0,0</b>	<b>161 277,1</b>	<b>107 845,8</b>
39 - Suisse	12,6	31,7	83,5	45,2	69,1								242,1	157,6
52 - Turquie													0,0	
72 - Ukraine													0,0	0,2
73 - Bélarus													0,0	
74 - Moldova (La Moldavie)													0,0	
75 - Russie	12,8				47,7								60,5	
79 - Kazakhstan													0,0	
92 - Croatie													0,0	
204 - Maroc				0,2	0,7								0,9	
212 - Tunisie				0,5	3,2								3,7	1,1
224 - Soudan				74,2									74,2	
232 - Mali	0,2	3,1											3,3	
236 - Burkina-Faso													0,0	
252 - Gambie													0,0	
272 - Côte-d'Ivoire					0,1								0,1	
284 - Bénin													0,0	
302 - Cameroun													0,0	
352 - Tanzanie				4,2									4,2	
370 - Madagascar													0,0	
377 - Mayotte		10,5											10,5	1,0
388 - Afrique du sud			19,2										19,2	6,6
400 - Etats-unis d'Amérique	0,6												0,6	0,1
483 - Serbie		0,3											0,3	
484 - Venezuela				0,2									0,2	
512 - Chili		0,7	5,5	0,3									6,5	2,2
528 - Argentine	2,0	0,1	4,5										6,6	10,7
604 - Liban					0,3								0,3	
632 - Arabie saoudite			0,3										0,3	
647 - Emirats arabes unis					1,0								1,0	
662 - Pakistan													0,0	165,5
680 - Thaïlande		0,1											0,1	
720 - Chine (république populaire)													0,0	
732 - Japon													0,0	
804 - Nouvelle-Zélande													0,0	0,4
822 - Polynésie française													0,0	0,5
952 - Pays non déterminés échanges extra		0,3											0,3	
<b>Total pays tiers</b>	<b>28,2</b>	<b>46,8</b>	<b>113,0</b>	<b>124,8</b>	<b>122,1</b>	<b>0,0</b>	<b>0,0</b>	<b>0,0</b>	<b>0,0</b>	<b>0,0</b>	<b>0,0</b>	<b>0,0</b>	<b>434,9</b>	<b>345,9</b>
<b>TOTAL futurs entrants + pays tiers</b>	<b>28,2</b>	<b>46,8</b>	<b>113,0</b>	<b>124,8</b>	<b>122,1</b>	<b>0,0</b>	<b>0,0</b>	<b>0,0</b>	<b>0,0</b>	<b>0,0</b>	<b>0,0</b>	<b>0,0</b>	<b>434,9</b>	<b>345,9</b>
<b>TOTAL général</b>	<b>29 933,4</b>	<b>18 687,9</b>	<b>37 066,0</b>	<b>45 197,6</b>	<b>30 827,1</b>	<b>0,0</b>	<b>0,0</b>	<b>0,0</b>	<b>0,0</b>	<b>0,0</b>	<b>0,0</b>	<b>0,0</b>	<b>161 712,0</b>	<b>108 191,7</b>



## Graines de tournesol

Campagne : 2010 2011

Importation : graines de tournesol (Volume : en tonnes)

	Juillet	Août	Septembre	Octobre	Novembre	Décembre	Janvier	Février	Mars	Avril	Mai	Juin	Cumul	Cumul N-1
1 - France	252,3	59,5	115,0	41,7	70,9								539,4	333,7
3 - Pays-Bas	6,3	21,6	80,1	36,5	33,5								178,0	256,3
4 - Allemagne	307,6	225,9	180,1	603,2	950,8								2 267,6	1 155,6
5 - Italie	42,8	13,8	114,8	393,4	471,8								1 036,6	717,8
6 - Royaume-Uni	23,3	2 742,2	24,0										2 789,5	42,9
8 - Danemark				2,2	2,7								4,9	3,7
9 - Grèce													0,0	
11 - Espagne	47,7	28,5	479,9	883,5	397,8								1 837,4	454,1
17 - Belgique	2,5	4,2	6,5	29,9	34,1								77,2	159,0
38 - Autriche	2,3	8,6	1,8		21,9								34,6	37,0
63 - Slovaquie													0,0	0,9
64 - Hongrie	29,2	147,4	88,3	130,2	180,0								575,1	13 495,9
66 - Roumanie	2,3			24,0	11 102,9								11 129,2	13 885,7
68 - Bulgarie	15 931,9	22,0	293,7	16 650,4	41 885,5								74 783,5	35 441,1
<b>Total UE (15)</b>	<b>16 648,2</b>	<b>3 273,7</b>	<b>1 384,2</b>	<b>18 795,0</b>	<b>55 151,9</b>	<b>0,0</b>	<b>0,0</b>	<b>0,0</b>	<b>0,0</b>	<b>0,0</b>	<b>0,0</b>	<b>0,0</b>	<b>95 253,0</b>	<b>65 983,7</b>
<b>TOTAL UE (15) + entrants</b>	<b>16 648,2</b>	<b>3 273,7</b>	<b>1 384,2</b>	<b>18 795,0</b>	<b>55 151,9</b>	<b>0,0</b>	<b>0,0</b>	<b>0,0</b>	<b>0,0</b>	<b>0,0</b>	<b>0,0</b>	<b>0,0</b>	<b>95 253,0</b>	<b>65 983,7</b>
52 - Turquie	14,3	4,4	0,2	12,0	60,5								91,4	16,2
72 - Ukraine	11,7												11,7	35 513,0
74 - Moldova (La Moldavie)			2 962,4										2 962,4	
92 - Croatie													0,0	2,9
220 - Egypte				23,0	7,6								30,6	2,0
346 - Kenya													0,0	0,5
388 - Afrique du sud													0,0	
400 - Etats-unis d'amérique	166,0	76,4	196,3	646,8	152,9								1 238,4	1 446,4
404 - Canada													0,0	57,4
483 - Serbie													0,0	
512 - Chili	38,8												38,8	19,4
520 - Paraguay													0,0	
528 - Argentine	3,2	11,1	2,4	55,1	292,7								364,5	585,5
624 - Israël													0,0	6,1
720 - Chine (république populaire)	9,9	7,6	11,6	11,2	7,4								47,7	229,8
800 - Australie													0,0	
<b>Total pays tiers</b>	<b>243,9</b>	<b>99,5</b>	<b>3 172,9</b>	<b>748,1</b>	<b>521,1</b>	<b>0,0</b>	<b>0,0</b>	<b>0,0</b>	<b>0,0</b>	<b>0,0</b>	<b>0,0</b>	<b>0,0</b>	<b>4 785,5</b>	<b>37 879,2</b>
<b>TOTAL futurs entrants + pays tiers</b>	<b>243,9</b>	<b>99,5</b>	<b>3 172,9</b>	<b>748,1</b>	<b>521,1</b>	<b>0,0</b>	<b>0,0</b>	<b>0,0</b>	<b>0,0</b>	<b>0,0</b>	<b>0,0</b>	<b>0,0</b>	<b>4 785,5</b>	<b>37 879,2</b>
<b>TOTAL général</b>	<b>16 892,1</b>	<b>3 373,2</b>	<b>4 557,1</b>	<b>19 543,1</b>	<b>55 673,0</b>	<b>0,0</b>	<b>0,0</b>	<b>0,0</b>	<b>0,0</b>	<b>0,0</b>	<b>0,0</b>	<b>0,0</b>	<b>100 038,5</b>	<b>103 862,9</b>

## Graines de soja

Campagne : 2010 2011

Exportation : graines de soja (Volume : en tonnes)

	Juillet	Août	Septembre	Octobre	Novembre	Décembre	Janvier	Février	Mars	Avril	Mai	Juin	Cumul	Cumul N-1
3 - Pays-Bas													0,0	
4 - Allemagne	412,5	2,5	7,9	28,2	3,9								455,0	2 140,6
5 - Italie				0,9									0,9	414,4
8 - Danemark			0,8										0,8	
9 - Grèce				0,4									0,4	
10 - Portugal	3,0		5,0										8,0	35,0
11 - Espagne	660,4	706,5	613,7	1 039,7	1 276,6								4 296,9	5 087,5
17 - Belgique	24,1	165,9	25,4	0,5	10,2								226,1	595,8
18 - Luxembourg													0,0	
30 - Suède													0,0	
32 - Finlande		3,0											3,0	1,5
38 - Autriche													0,0	
55 - Lituanie													0,0	
64 - Hongrie													0,0	
66 - Roumanie													0,0	
68 - Bulgarie	0,1												0,1	
91 - Slovénie	0,1		0,1	0,1									0,3	0,4
600 - Chypre													0,0	0,2
<b>Total UE (15)</b>	<b>1 100,2</b>	<b>877,9</b>	<b>652,9</b>	<b>1 069,8</b>	<b>1 290,7</b>	<b>0,0</b>	<b>0,0</b>	<b>0,0</b>	<b>0,0</b>	<b>0,0</b>	<b>0,0</b>	<b>0,0</b>	<b>4 991,5</b>	<b>8 275,4</b>
<b>TOTAL UE (15) + entrants</b>	<b>1 100,2</b>	<b>877,9</b>	<b>652,9</b>	<b>1 069,8</b>	<b>1 290,7</b>	<b>0,0</b>	<b>0,0</b>	<b>0,0</b>	<b>0,0</b>	<b>0,0</b>	<b>0,0</b>	<b>0,0</b>	<b>4 991,5</b>	<b>8 275,4</b>
39 - Suisse	22,0	74,1	667,1	1 414,1	1 993,1								4 170,4	2 057,9
72 - Ukraine													0,0	
75 - Russie													0,0	
204 - Maroc													0,0	
208 - Algérie					0,1								0,1	
212 - Tunisie													0,0	
220 - Egypte	4,8												4,8	
248 - Sénégal													0,0	0,0
272 - Côte-d'Ivoire			1,2										1,2	
284 - Bénin													0,0	0,0
302 - Cameroun													0,0	0,1
370 - Madagascar													0,0	0,8
604 - Liban					0,3								0,3	
628 - Jordanie													0,0	
632 - Arabie saoudite			0,5										0,5	
649 - Oman				0,1									0,1	0,1
<b>Total pays tiers</b>	<b>26,8</b>	<b>74,1</b>	<b>668,8</b>	<b>1 414,2</b>	<b>1 993,5</b>	<b>0,0</b>	<b>0,0</b>	<b>0,0</b>	<b>0,0</b>	<b>0,0</b>	<b>0,0</b>	<b>0,0</b>	<b>4 177,4</b>	<b>2 058,9</b>
<b>TOTAL futurs entrants + pays tiers</b>	<b>26,8</b>	<b>74,1</b>	<b>668,8</b>	<b>1 414,2</b>	<b>1 993,5</b>	<b>0,0</b>	<b>0,0</b>	<b>0,0</b>	<b>0,0</b>	<b>0,0</b>	<b>0,0</b>	<b>0,0</b>	<b>4 177,4</b>	<b>2 058,9</b>
<b>TOTAL général</b>	<b>1 127,0</b>	<b>952,0</b>	<b>1 321,7</b>	<b>2 484,0</b>	<b>3 284,2</b>	<b>0,0</b>	<b>0,0</b>	<b>0,0</b>	<b>0,0</b>	<b>0,0</b>	<b>0,0</b>	<b>0,0</b>	<b>9 168,9</b>	<b>10 334,3</b>

## Graines de soja

Campagne : 2010 2011

Importation : graines de soja (Volume : en tonnes)

	Juillet	Août	Septembre	Octobre	Novembre	Décembre	Janvier	Février	Mars	Avril	Mai	Juin	Cumul	Cumul N-1
1 - France	43,3	4,7	178,7	85,4	221,7								533,8	1,7
3 - Pays-Bas	57,3	71,4	60,6	29,6	39,6								258,5	563,0
4 - Allemagne	2,0	0,6	3,7	1,2	2,4								9,9	41,6
5 - Italie	566,1	666,0	732,0	814,3	375,2								3 153,6	1 282,0
6 - Royaume-Uni		2,6	0,8	80,3	1,6								85,3	5,2
11 - Espagne	129,8	129,6	239,0	259,0	236,8								994,2	995,6
17 - Belgique	2 705,6	2 278,4	3 237,1	2 813,6	2 825,6								13 860,3	17 693,7
30 - Suède													0,0	
38 - Autriche	2,3	55,6	13,3	31,8	47,8								150,8	75,0
64 - Hongrie													0,0	
<b>Total UE (15)</b>	<b>3 506,4</b>	<b>3 208,9</b>	<b>4 465,2</b>	<b>4 115,2</b>	<b>3 750,7</b>	<b>0,0</b>	<b>0,0</b>	<b>0,0</b>	<b>0,0</b>	<b>0,0</b>	<b>0,0</b>	<b>0,0</b>	<b>19 046,4</b>	<b>20 657,8</b>
<b>TOTAL UE (15) + entrants</b>	<b>3 506,4</b>	<b>3 208,9</b>	<b>4 465,2</b>	<b>4 115,2</b>	<b>3 750,7</b>	<b>0,0</b>	<b>0,0</b>	<b>0,0</b>	<b>0,0</b>	<b>0,0</b>	<b>0,0</b>	<b>0,0</b>	<b>19 046,4</b>	<b>20 657,8</b>
39 - Suisse	0,1												0,1	1,0
400 - Etats-unis d'amérique					35 000,0								35 000,0	0,6
404 - Canada	138,1	146,6	67,2	541,8	55 378,9								56 272,6	314,3
459 - Antigua et barbuda													0,0	
508 - Brésil	6 372,1		51 450,1	22 121,2	9 997,5								89 940,9	91 906,3
520 - Paraguay													0,0	33 000,0
528 - Argentine	482,0												482,0	110,5
664 - Inde		0,1			0,5								0,6	
669 - Sri Lanka				0,3									0,3	0,3
680 - Thaïlande		0,1											0,1	
720 - Chine (république populaire)	5,1	3,5	11,9	5,3	2,3								28,1	17,9
732 - Japon													0,0	0,2
736 - Taïwan													0,0	
<b>Total pays tiers</b>	<b>6 997,4</b>	<b>150,3</b>	<b>51 529,2</b>	<b>22 668,6</b>	<b>100 379,2</b>	<b>0,0</b>	<b>0,0</b>	<b>0,0</b>	<b>0,0</b>	<b>0,0</b>	<b>0,0</b>	<b>0,0</b>	<b>181 724,7</b>	<b>125 351,1</b>
<b>TOTAL futurs entrants + pays tiers</b>	<b>6 997,4</b>	<b>150,3</b>	<b>51 529,2</b>	<b>22 668,6</b>	<b>100 379,2</b>	<b>0,0</b>	<b>0,0</b>	<b>0,0</b>	<b>0,0</b>	<b>0,0</b>	<b>0,0</b>	<b>0,0</b>	<b>181 724,7</b>	<b>125 351,1</b>
<b>TOTAL général</b>	<b>10 503,8</b>	<b>3 359,2</b>	<b>55 994,4</b>	<b>26 783,8</b>	<b>104 129,9</b>	<b>0,0</b>	<b>0,0</b>	<b>0,0</b>	<b>0,0</b>	<b>0,0</b>	<b>0,0</b>	<b>0,0</b>	<b>200 771,1</b>	<b>146 008,9</b>

## Graines de lin

Campagne : 2010 2011

Exportation : graines de lin (Volume : en tonnes)

	Juillet	Août	Septembre	Octobre	Novembre	Décembre	Janvier	Février	Mars	Avril	Mai	Juin	Cumul	Cumul N-1
3 - Pays-Bas	146,7	212,7	129,4	149,6	217,4								855,8	1 017,3
4 - Allemagne		216,3	276,7	196,9	45,4								735,3	1 505,1
5 - Italie	151,5	78,1	1,3	57,9	24,7								313,5	47,7
6 - Royaume-Uni	0,1	47,9	24,1	9,0	0,1								81,2	124,4
9 - Grèce	1,1	8,0	1,0	8,1	17,0								35,2	1,0
10 - Portugal	237,2	105,5	230,8	234,2	235,0								1 042,7	772,6
11 - Espagne	30,9	55,9	92,5	64,7	27,0								271,0	185,6
17 - Belgique	1 077,9	1 402,6	1 235,9	638,6	481,9								4 836,9	2 583,7
18 - Luxembourg			21,2	0,1	0,1								21,4	35,1
30 - Suède													0,0	10,0
32 - Finlande													0,0	
38 - Autriche													0,0	
53 - Estonie													0,0	
54 - Lettonie													0,0	2,0
55 - Lituanie													0,0	
60 - Pologne	24,8		0,1	0,2	0,2								25,3	1,0
61 - République Tchèque		0,1			0,1								0,2	
64 - Hongrie	0,1	0,1		0,2	0,1								0,5	0,3
66 - Roumanie	0,1				0,1								0,2	0,1
68 - Bulgarie	1,0		2,8	2,3	1,7								7,8	10,6
<b>Total UE (15)</b>	<b>1 671,4</b>	<b>2 127,2</b>	<b>2 015,8</b>	<b>1 361,8</b>	<b>1 050,8</b>	<b>0,0</b>	<b>0,0</b>	<b>0,0</b>	<b>0,0</b>	<b>0,0</b>	<b>0,0</b>	<b>0,0</b>	<b>8 227,0</b>	<b>6 296,5</b>
<b>TOTAL UE (15) + entrants</b>	<b>1 671,4</b>	<b>2 127,2</b>	<b>2 015,8</b>	<b>1 361,8</b>	<b>1 050,8</b>	<b>0,0</b>	<b>0,0</b>	<b>0,0</b>	<b>0,0</b>	<b>0,0</b>	<b>0,0</b>	<b>0,0</b>	<b>8 227,0</b>	<b>6 296,5</b>
39 - Suisse	25,1	51,6	104,9		206,8								388,4	881,2
73 - Bélarus													0,0	
75 - Russie													0,0	
204 - Maroc													0,0	9,6
212 - Tunisie	0,1												0,1	
272 - Côte-d'Ivoire					0,2								0,2	
512 - Chili													0,0	
604 - Liban					0,8								0,8	
632 - Arabie saoudite			0,8										0,8	
<b>Total pays tiers</b>	<b>25,2</b>	<b>51,6</b>	<b>105,7</b>	<b>0,0</b>	<b>207,8</b>	<b>0,0</b>	<b>0,0</b>	<b>0,0</b>	<b>0,0</b>	<b>0,0</b>	<b>0,0</b>	<b>0,0</b>	<b>390,3</b>	<b>890,8</b>
<b>TOTAL futurs entrants + pays tiers</b>	<b>25,2</b>	<b>51,6</b>	<b>105,7</b>	<b>0,0</b>	<b>207,8</b>	<b>0,0</b>	<b>0,0</b>	<b>0,0</b>	<b>0,0</b>	<b>0,0</b>	<b>0,0</b>	<b>0,0</b>	<b>390,3</b>	<b>890,8</b>
<b>TOTAL général</b>	<b>1 696,6</b>	<b>2 178,8</b>	<b>2 121,5</b>	<b>1 361,8</b>	<b>1 258,6</b>	<b>0,0</b>	<b>0,0</b>	<b>0,0</b>	<b>0,0</b>	<b>0,0</b>	<b>0,0</b>	<b>0,0</b>	<b>8 617,3</b>	<b>7 187,3</b>

## Graines de lin

Campagne : 2010 2011

Importation : graines de lin (Volume : en tonnes)

	Juillet	Août	Septembre	Octobre	Novembre	Décembre	Janvier	Février	Mars	Avril	Mai	Juin	Cumul	Cumul N-1
1 - France	1,9	2,3	2,1	2,6	2,9								11,8	17,8
3 - Pays-Bas	39,5	85,8	50,7	65,2	48,7								289,9	164,0
4 - Allemagne	14,0	5,0	24,9	45,7	19,8								109,4	226,8
5 - Italie	3,6	4,3	37,3	30,1	10,1								85,4	0,3
6 - Royaume-Uni	386,8	801,3	1 336,4	1 609,9	1 638,0								5 772,4	8 266,3
8 - Danemark					122,0								122,0	
10 - Portugal		25,6		24,8	25,5								75,9	51,2
11 - Espagne				0,6									0,6	
17 - Belgique	165,1	247,9	198,4	501,1	558,9								1 671,4	2 808,7
38 - Autriche	0,4			6,2	0,4								7,0	3,8
61 - République Tchèque				2,3									2,3	19,6
63 - Slovaquie					44,2								44,2	
64 - Hongrie			3,0	3,0									6,0	
66 - Roumanie					26,1								26,1	
<b>Total UE (15)</b>	<b>611,3</b>	<b>1 172,2</b>	<b>1 652,8</b>	<b>2 291,5</b>	<b>2 496,6</b>	<b>0,0</b>	<b>0,0</b>	<b>0,0</b>	<b>0,0</b>	<b>0,0</b>	<b>0,0</b>	<b>0,0</b>	<b>8 224,4</b>	<b>11 558,5</b>
<b>TOTAL UE (15) + entrants</b>	<b>611,3</b>	<b>1 172,2</b>	<b>1 652,8</b>	<b>2 291,5</b>	<b>2 496,6</b>	<b>0,0</b>	<b>0,0</b>	<b>0,0</b>	<b>0,0</b>	<b>0,0</b>	<b>0,0</b>	<b>0,0</b>	<b>8 224,4</b>	<b>11 558,5</b>
39 - Suisse													0,0	24,0
72 - Ukraine	7,5		14,3	9,0	26,0								56,8	36,8
75 - Russie	15,7		4,9		25,3								45,9	116,1
79 - Kazakhstan			0,8	1,6									2,4	
204 - Maroc				0,2									0,2	
212 - Tunisie	0,2		0,5	1,4	0,7								2,8	0,5
350 - Ouganda													0,0	
400 - Etats-unis d'amérique		2,1	5,5										7,6	8,5
404 - Canada	674,6	190,8	568,5	3,4	538,3								1 975,6	1 372,5
459 - Antigua et barbuda					1,0								1,0	
520 - Paraguay													0,0	
528 - Argentine	2,3		6,0	8,0	29,5								45,8	110,5
664 - Inde					18,8								18,8	
720 - Chine (république populaire)	10,5	7,5	12,0	12,3	8,1								50,4	25,8
804 - Nouvelle-Zélande													0,0	
<b>Total pays tiers</b>	<b>710,8</b>	<b>200,4</b>	<b>612,5</b>	<b>35,9</b>	<b>647,7</b>	<b>0,0</b>	<b>0,0</b>	<b>0,0</b>	<b>0,0</b>	<b>0,0</b>	<b>0,0</b>	<b>0,0</b>	<b>2 207,3</b>	<b>1 694,7</b>
<b>TOTAL futurs entrants + pays tiers</b>	<b>710,8</b>	<b>200,4</b>	<b>612,5</b>	<b>35,9</b>	<b>647,7</b>	<b>0,0</b>	<b>0,0</b>	<b>0,0</b>	<b>0,0</b>	<b>0,0</b>	<b>0,0</b>	<b>0,0</b>	<b>2 207,3</b>	<b>1 694,7</b>
<b>TOTAL général</b>	<b>1 322,1</b>	<b>1 372,6</b>	<b>2 265,3</b>	<b>2 327,4</b>	<b>3 144,3</b>	<b>0,0</b>	<b>0,0</b>	<b>0,0</b>	<b>0,0</b>	<b>0,0</b>	<b>0,0</b>	<b>0,0</b>	<b>10 431,7</b>	<b>13 253,2</b>

# Pois

Campagne : 2010 2011

Exportation : pois (Volume : en tonnes)

	Juillet	Août	Septembre	Octobre	Novembre	Décembre	Janvier	Février	Mars	Avril	Mai	Juin	Cumul	Cumul N-1
3 - Pays-Bas	1 596,9	2 278,7	3 396,6	2 974,5	2 368,7								12 615,4	13 318,1
4 - Allemagne	252,5	575,5	753,2	909,5	6 655,3								9 146,0	3 528,8
5 - Italie	1 152,2	7 110,6	4 086,3	1 029,4	618,1								13 996,6	2 153,1
6 - Royaume-Uni	31,9	1,3	0,1	27,0	157,8								218,1	342,7
7 - Irlande		0,1	0,1	0,4	0,4								1,0	31,0
8 - Danemark													0,0	
9 - Grèce				5,3									5,3	22,5
10 - Portugal	179,6	84,9	65,7	87,6	24,5								442,3	564,7
11 - Espagne	2 821,9	5 320,2	4 395,6	2 017,6	1 470,7								16 026,0	4 470,8
17 - Belgique	3 711,3	9 128,4	10 335,2	9 531,6	9 519,2								42 225,7	32 746,3
18 - Luxembourg	1,8	0,3	1,5	8,2	9,8								21,6	12,1
30 - Suède		0,4											0,4	6,4
32 - Finlande					0,7								0,7	0,6
38 - Autriche		0,2			36,0								36,2	11,2
46 - Malte													0,0	0,6
53 - Estonie													0,0	
54 - Lettonie													0,0	
55 - Lituanie			0,2		0,3								0,5	
60 - Pologne	1,4		0,1	1,4									2,9	0,8
61 - République Tchèque				54,1									54,1	4,0
63 - Slovaquie					0,1								0,1	
64 - Hongrie			4,0	25,2									29,2	30,1
66 - Roumanie													0,0	
68 - Bulgarie					0,7								0,7	3,3
91 - Slovénie	0,1			1,2									1,3	0,1
600 - Chypre		1,1											1,1	2,2
<b>Total UE (15)</b>	<b>9 749,6</b>	<b>24 501,7</b>	<b>23 038,6</b>	<b>16 673,0</b>	<b>20 862,3</b>	<b>0,0</b>	<b>0,0</b>	<b>0,0</b>	<b>0,0</b>	<b>0,0</b>	<b>0,0</b>	<b>0,0</b>	<b>94 825,2</b>	<b>57 249,4</b>
<b>TOTAL UE (15) + entrants</b>	<b>9 749,6</b>	<b>24 501,7</b>	<b>23 038,6</b>	<b>16 673,0</b>	<b>20 862,3</b>	<b>0,0</b>	<b>0,0</b>	<b>0,0</b>	<b>0,0</b>	<b>0,0</b>	<b>0,0</b>	<b>0,0</b>	<b>94 825,2</b>	<b>57 249,4</b>
28 - Norvège	7 079,0		7 767,3	3 992,9	9 371,0								28 210,2	6 600,0
37 - Liechtenstein													0,0	
39 - Suisse	26,0	74,8	218,2	230,6	101,0								650,6	974,5
52 - Turquie			20,1										20,1	108,0
72 - Ukraine													0,0	
75 - Russie				4,0									4,0	3,0
204 - Maroc		869,8	768,1	269,0	53,3								1 960,2	1 414,1
208 - Algérie	6,5	100,0	282,1	694,0	442,6								1 525,2	2 432,0
212 - Tunisie	60,0	160,6											220,6	148,0
220 - Egypte	0,5	1 000,0			1 511,6								2 512,1	
302 - Cameroun													0,0	
310 - Guinée équatoriale													0,0	
318 - Congo républicain			0,1										0,1	
370 - Madagascar													0,0	
388 - Afrique du sud													0,0	
404 - Canada													0,0	
483 - Serbie			0,1										0,1	
504 - Pérou	2,9												2,9	
528 - Argentine		1,0											1,0	
608 - Syrie													0,0	18,0
662 - Pakistan		15 000,0											15 000,0	9,5
664 - Inde		38 695,5											38 695,5	20 000,0
720 - Chine (république populaire)													0,0	
740 - Hong-kong													0,0	8,6
809 - Nouvelle-Calédonie et dépendances													0,0	
<b>Total pays tiers</b>	<b>7 174,9</b>	<b>55 901,7</b>	<b>9 056,0</b>	<b>5 190,5</b>	<b>11 479,5</b>	<b>0,0</b>	<b>0,0</b>	<b>0,0</b>	<b>0,0</b>	<b>0,0</b>	<b>0,0</b>	<b>0,0</b>	<b>88 802,6</b>	<b>31 715,7</b>
<b>TOTAL futurs entrants + pays tiers</b>	<b>7 174,9</b>	<b>55 901,7</b>	<b>9 056,0</b>	<b>5 190,5</b>	<b>11 479,5</b>	<b>0,0</b>	<b>0,0</b>	<b>0,0</b>	<b>0,0</b>	<b>0,0</b>	<b>0,0</b>	<b>0,0</b>	<b>88 802,6</b>	<b>31 715,7</b>
<b>TOTAL général</b>	<b>16 924,5</b>	<b>80 403,4</b>	<b>32 094,6</b>	<b>21 863,5</b>	<b>32 341,8</b>	<b>0,0</b>	<b>0,0</b>	<b>0,0</b>	<b>0,0</b>	<b>0,0</b>	<b>0,0</b>	<b>0,0</b>	<b>183 627,8</b>	<b>88 965,1</b>

# Pois

Campagne : 2010 2011

Importation : pois (Volume : en tonnes)

	Juillet	Août	Septembre	Octobre	Novembre	Décembre	Janvier	Février	Mars	Avril	Mai	Juin	Cumul	Cumul N-1
1 - France	14,6	6,4	6,6	5,6	5,3								38,5	44,0
3 - Pays-Bas	0,1	27,3	10,1	9,6	5,8								52,9	146,7
4 - Allemagne	5,1	3,3	37,1	8,1	4,0								57,6	148,8
5 - Italie	86,5	55,1	1 276,8	227,2	202,8								1 848,4	432,3
6 - Royaume-Uni	27,5	1,6	62,2	0,3	0,3								91,9	103,0
7 - Irlande	0,2												0,2	
8 - Danemark		2,0	60,7										62,7	4,4
11 - Espagne			53,6	26,7	29,7								110,0	98,2
17 - Belgique	1,1	14,8	7,7	27,7	111,8								163,1	85,6
30 - Suède													0,0	
38 - Autriche													0,0	
61 - République Tchèque	6,6				4,0								10,6	
63 - Slovaquie													0,0	48,3
64 - Hongrie				2,1	3,6								5,7	79,3
<b>Total UE (15)</b>	<b>141,7</b>	<b>110,5</b>	<b>1 514,8</b>	<b>307,3</b>	<b>367,3</b>	<b>0,0</b>	<b>0,0</b>	<b>0,0</b>	<b>0,0</b>	<b>0,0</b>	<b>0,0</b>	<b>0,0</b>	<b>2 441,6</b>	<b>1 190,6</b>
<b>TOTAL UE (15) + entrants</b>	<b>141,7</b>	<b>110,5</b>	<b>1 514,8</b>	<b>307,3</b>	<b>367,3</b>	<b>0,0</b>	<b>0,0</b>	<b>0,0</b>	<b>0,0</b>	<b>0,0</b>	<b>0,0</b>	<b>0,0</b>	<b>2 441,6</b>	<b>1 190,6</b>
39 - Suisse				1,5	1,0								2,5	
52 - Turquie				1,1									1,1	
75 - Russie													0,0	2 987,6
302 - Cameroun													0,0	
346 - Kenya													0,0	4,9
370 - Madagascar	22,0		22,0		19,0								63,0	43,0
382 - Zimbabwe	1,3												1,3	1,5
400 - Etats-unis d'amérique	11,0		5,2	0,6	266,0								282,8	601,3
404 - Canada	59,2	8,5	71,4	12,7	164,6								316,4	675,2
412 - Mexique													0,0	22,0
504 - Pérou													0,0	23,0
512 - Chili													0,0	
664 - Inde				0,1									0,1	
676 - Myanmar (la Birmanie)					24,0								24,0	
680 - Thaïlande													0,0	
720 - Chine (république populaire)													0,0	50,2
800 - Australie		26,9			0,3								27,2	25,9
804 - Nouvelle-Zélande		0,4											0,4	0,3
<b>Total pays tiers</b>	<b>93,5</b>	<b>35,8</b>	<b>98,6</b>	<b>16,0</b>	<b>474,9</b>	<b>0,0</b>	<b>0,0</b>	<b>0,0</b>	<b>0,0</b>	<b>0,0</b>	<b>0,0</b>	<b>0,0</b>	<b>718,8</b>	<b>4 434,9</b>
<b>TOTAL futurs entrants + pays tiers</b>	<b>93,5</b>	<b>35,8</b>	<b>98,6</b>	<b>16,0</b>	<b>474,9</b>	<b>0,0</b>	<b>0,0</b>	<b>0,0</b>	<b>0,0</b>	<b>0,0</b>	<b>0,0</b>	<b>0,0</b>	<b>718,8</b>	<b>4 434,9</b>
<b>TOTAL général</b>	<b>235,2</b>	<b>146,3</b>	<b>1 613,4</b>	<b>323,3</b>	<b>842,2</b>	<b>0,0</b>	<b>0,0</b>	<b>0,0</b>	<b>0,0</b>	<b>0,0</b>	<b>0,0</b>	<b>0,0</b>	<b>3 160,4</b>	<b>5 625,5</b>

## Fèves et féveroles

Campagne : 2010 2011

Exportation : Fèves, féveroles (Volume : en tonnes)

	Juillet	Août	Septembre	Octobre	Novembre	Décembre	Janvier	Février	Mars	Avril	Mai	Juin	Cumul	Cumul N-1
3 - Pays-Bas		29,1	53,0	28,5	25,2								135,8	1 021,6
4 - Allemagne	0,1	0,7	0,9	0,2	0,1								2,0	1,6
5 - Italie	2 471,5	491,7	2 101,7	1 244,5	604,5								6 913,9	4 522,7
6 - Royaume-Uni	0,2												0,2	0,1
7 - Irlande	0,1	0,1											0,2	0,3
8 - Danemark	0,1	0,2			0,3								0,6	0,8
10 - Portugal					12,0								12,0	
11 - Espagne	797,6	1 828,6	1 641,8	609,2	950,2								5 827,4	1 603,3
17 - Belgique	55,8	30,3	256,5	195,5	620,0								1 158,1	565,1
18 - Luxembourg	0,5			1,1	0,5								2,1	0,3
30 - Suède			0,1										0,1	0,3
38 - Autriche	0,2	0,2	0,5	0,3									1,2	0,1
55 - Lituanie													0,0	0,1
<b>Total UE (15)</b>	<b>3 326,1</b>	<b>2 380,9</b>	<b>4 054,5</b>	<b>2 079,3</b>	<b>2 212,8</b>	<b>0,0</b>	<b>0,0</b>	<b>0,0</b>	<b>0,0</b>	<b>0,0</b>	<b>0,0</b>	<b>0,0</b>	<b>14 053,6</b>	<b>7 716,3</b>
<b>TOTAL UE (15) + entrants</b>	<b>3 326,1</b>	<b>2 380,9</b>	<b>4 054,5</b>	<b>2 079,3</b>	<b>2 212,8</b>	<b>0,0</b>	<b>0,0</b>	<b>0,0</b>	<b>0,0</b>	<b>0,0</b>	<b>0,0</b>	<b>0,0</b>	<b>14 053,6</b>	<b>7 716,3</b>
28 - Norvège		2 000,0	2 000,0	2 200,0	1 851,1								8 051,1	
39 - Suisse			14,8	3,8									18,6	8,3
75 - Russie													0,0	3,0
204 - Maroc				2 600,0									2 600,0	
208 - Algérie													0,0	
220 - Egypte	13 650,0	22 080,1	40 000,0	14 122,0	27 350,9								117 203,0	121 182,1
400 - Etats-unis d'amérique													0,0	4,3
508 - Brésil					0,5								0,5	
<b>Total pays tiers</b>	<b>13 650,0</b>	<b>24 080,1</b>	<b>42 014,8</b>	<b>18 925,8</b>	<b>29 202,5</b>	<b>0,0</b>	<b>0,0</b>	<b>0,0</b>	<b>0,0</b>	<b>0,0</b>	<b>0,0</b>	<b>0,0</b>	<b>127 873,2</b>	<b>121 197,7</b>
<b>TOTAL futurs entrants + pays tiers</b>	<b>13 650,0</b>	<b>24 080,1</b>	<b>42 014,8</b>	<b>18 925,8</b>	<b>29 202,5</b>	<b>0,0</b>	<b>0,0</b>	<b>0,0</b>	<b>0,0</b>	<b>0,0</b>	<b>0,0</b>	<b>0,0</b>	<b>127 873,2</b>	<b>121 197,7</b>
<b>TOTAL général</b>	<b>16 976,1</b>	<b>26 461,0</b>	<b>46 069,3</b>	<b>21 005,1</b>	<b>31 415,3</b>	<b>0,0</b>	<b>0,0</b>	<b>0,0</b>	<b>0,0</b>	<b>0,0</b>	<b>0,0</b>	<b>0,0</b>	<b>141 926,8</b>	<b>128 914,0</b>

Campagne : 2010 2011

Importation : Fèves, féveroles (Volume : en tonnes)

	Juillet	Août	Septembre	Octobre	Novembre	Décembre	Janvier	Février	Mars	Avril	Mai	Juin	Cumul	Cumul N-1
1 - France	1,0	4,6	0,9	1,2	1,5								9,2	6,6
3 - Pays-Bas	3,1	2,3		1,4									6,8	5,6
4 - Allemagne	19,8	28,0		0,1	1,1								49,0	29,4
5 - Italie	6,6		25,9	202,9	0,3								235,7	174,1
6 - Royaume-Uni		23,5		24,3									47,8	69,3
10 - Portugal			0,1	0,7	0,1								0,9	1,6
11 - Espagne	8,8		4,8	27,8	7,2								48,6	46,5
17 - Belgique	0,3		33,8										34,1	37,2
18 - Luxembourg													0,0	
61 - République Tchèque													0,0	
<b>Total UE (15)</b>	<b>39,6</b>	<b>58,4</b>	<b>65,5</b>	<b>258,4</b>	<b>10,2</b>	<b>0,0</b>	<b>0,0</b>	<b>0,0</b>	<b>0,0</b>	<b>0,0</b>	<b>0,0</b>	<b>0,0</b>	<b>432,1</b>	<b>370,3</b>
<b>TOTAL UE (15) + entrants</b>	<b>39,6</b>	<b>58,4</b>	<b>65,5</b>	<b>258,4</b>	<b>10,2</b>	<b>0,0</b>	<b>0,0</b>	<b>0,0</b>	<b>0,0</b>	<b>0,0</b>	<b>0,0</b>	<b>0,0</b>	<b>432,1</b>	<b>370,3</b>
204 - Maroc		95,0	20,0		2,7								117,7	178,6
220 - Egypte	0,7												0,7	8,8
400 - Etats-unis d'amérique				0,5	0,8								1,3	
404 - Canada													0,0	
504 - Pérou													0,0	42,0
516 - Bolivie		41,9											41,9	21,0
604 - Liban	0,5												0,5	
616 - Iran (république islamique)	12,6												12,6	
720 - Chine (république populaire)		19,6			19,9								39,5	20,0
<b>Total pays tiers</b>	<b>13,8</b>	<b>156,5</b>	<b>20,0</b>	<b>0,5</b>	<b>23,4</b>	<b>0,0</b>	<b>0,0</b>	<b>0,0</b>	<b>0,0</b>	<b>0,0</b>	<b>0,0</b>	<b>0,0</b>	<b>214,2</b>	<b>270,4</b>
<b>TOTAL futurs entrants + pays tiers</b>	<b>13,8</b>	<b>156,5</b>	<b>20,0</b>	<b>0,5</b>	<b>23,4</b>	<b>0,0</b>	<b>0,0</b>	<b>0,0</b>	<b>0,0</b>	<b>0,0</b>	<b>0,0</b>	<b>0,0</b>	<b>214,2</b>	<b>270,4</b>
<b>TOTAL général</b>	<b>53,4</b>	<b>214,9</b>	<b>85,5</b>	<b>258,9</b>	<b>33,6</b>	<b>0,0</b>	<b>0,0</b>	<b>0,0</b>	<b>0,0</b>	<b>0,0</b>	<b>0,0</b>	<b>0,0</b>	<b>646,3</b>	<b>640,7</b>



## Tourteaux de colza

**Campagne : 2010 2011**

**Exportation : Tourteaux de colza (Volume : en tonnes)**

	Juillet	Août	Septembre	Octobre	Novembre	Décembre	Janvier	Février	Mars	Avril	Mai	Juin	Cumul	Cumul N-1
3 - Pays-Bas	13,1			104,3									117,4	
4 - Allemagne	379,7	76,3	402,6	1 171,7	641,9								2 672,2	1 122,3
5 - Italie													0,0	
6 - Royaume-Uni				3 300,0	2 296,9								5 596,9	2 199,5
7 - Irlande		1 884,3			3 146,3								5 030,6	13 790,0
10 - Portugal													0,0	4 175,8
11 - Espagne	3 627,1	8 243,8	13 172,6	4 185,5	1 242,9								30 471,9	54 249,7
17 - Belgique	197,3	159,3	233,3	498,7	147,0								1 235,6	132,4
18 - Luxembourg				23,5	26,3								49,8	129,5
38 - Autriche	97,6	50,7	48,0	48,0	259,6								503,9	351,5
<b>Total UE (15)</b>	<b>4 314,8</b>	<b>10 414,4</b>	<b>13 856,5</b>	<b>9 331,7</b>	<b>7 760,9</b>	<b>0,0</b>	<b>0,0</b>	<b>0,0</b>	<b>0,0</b>	<b>0,0</b>	<b>0,0</b>	<b>0,0</b>	<b>45 678,3</b>	<b>76 150,7</b>
<b>TOTAL UE (15) + entrants</b>	<b>4 314,8</b>	<b>10 414,4</b>	<b>13 856,5</b>	<b>9 331,7</b>	<b>7 760,9</b>	<b>0,0</b>	<b>0,0</b>	<b>0,0</b>	<b>0,0</b>	<b>0,0</b>	<b>0,0</b>	<b>0,0</b>	<b>45 678,3</b>	<b>76 150,7</b>
39 - Suisse	314,1	662,8	544,1	949,5	786,9								3 257,4	2 862,0
204 - Maroc	2 979,8	4 000,5	8 499,7	8 800,0									24 280,0	
248 - Sénégal													0,0	2 500,0
400 - Etats-unis d'amérique													0,0	1,0
404 - Canada					0,2								0,2	
<b>Total pays tiers</b>	<b>3 293,9</b>	<b>4 663,3</b>	<b>9 043,8</b>	<b>9 749,5</b>	<b>787,1</b>	<b>0,0</b>	<b>0,0</b>	<b>0,0</b>	<b>0,0</b>	<b>0,0</b>	<b>0,0</b>	<b>0,0</b>	<b>27 537,6</b>	<b>5 363,0</b>
<b>TOTAL futurs entrants + pays tiers</b>	<b>3 293,9</b>	<b>4 663,3</b>	<b>9 043,8</b>	<b>9 749,5</b>	<b>787,1</b>	<b>0,0</b>	<b>0,0</b>	<b>0,0</b>	<b>0,0</b>	<b>0,0</b>	<b>0,0</b>	<b>0,0</b>	<b>27 537,6</b>	<b>5 363,0</b>
<b>TOTAL général</b>	<b>7 608,7</b>	<b>15 077,7</b>	<b>22 900,3</b>	<b>19 081,2</b>	<b>8 548,0</b>	<b>0,0</b>	<b>0,0</b>	<b>0,0</b>	<b>0,0</b>	<b>0,0</b>	<b>0,0</b>	<b>0,0</b>	<b>73 215,9</b>	<b>81 513,7</b>

**Campagne : 2010 2011**

**Importation : Tourteaux de colza (Volume : en tonnes)**

	Juillet	Août	Septembre	Octobre	Novembre	Décembre	Janvier	Février	Mars	Avril	Mai	Juin	Cumul	Cumul N-1
1 - France					114,1								114,1	158,7
3 - Pays-Bas	5 864,3	5 142,2	5 055,4	4 438,8	3 758,7								24 259,4	9 183,8
4 - Allemagne	5 782,6	10 489,1	12 975,4	17 312,8	22 376,5								68 936,4	51 614,1
5 - Italie	111,2	0,3	496,0	90,2	153,8								851,5	217,5
6 - Royaume-Uni	7 144,4	14 411,1	10 483,7	10 564,9	10 508,7								53 112,8	36 721,3
11 - Espagne	28,3	26,4	528,1	237,0	734,7								1 554,5	292,0
17 - Belgique	6 516,2	20 651,6	11 115,8	13 139,8	12 128,0								63 551,4	63 082,4
18 - Luxembourg		14,2	32,7										46,9	
38 - Autriche													0,0	26,4
60 - Pologne				130,1	4 884,9								5 015,0	1 862,6
66 - Roumanie				6 293,1									6 293,1	
<b>Total UE (15)</b>	<b>25 447,0</b>	<b>50 734,9</b>	<b>40 687,1</b>	<b>52 206,7</b>	<b>54 659,4</b>	<b>0,0</b>	<b>0,0</b>	<b>0,0</b>	<b>0,0</b>	<b>0,0</b>	<b>0,0</b>	<b>0,0</b>	<b>223 735,1</b>	<b>163 158,8</b>
<b>TOTAL UE (15) + entrants</b>	<b>25 447,0</b>	<b>50 734,9</b>	<b>40 687,1</b>	<b>52 206,7</b>	<b>54 659,4</b>	<b>0,0</b>	<b>0,0</b>	<b>0,0</b>	<b>0,0</b>	<b>0,0</b>	<b>0,0</b>	<b>0,0</b>	<b>223 735,1</b>	<b>163 158,8</b>
39 - Suisse													0,0	751,8
72 - Ukraine													0,0	51,5
75 - Russie													0,0	
508 - Brésil	1 000,0		1 000,0	1 003,6	336,9								3 340,5	1 685,7
<b>Total pays tiers</b>	<b>1 000,0</b>	<b>0,0</b>	<b>1 000,0</b>	<b>1 003,6</b>	<b>336,9</b>	<b>0,0</b>	<b>0,0</b>	<b>0,0</b>	<b>0,0</b>	<b>0,0</b>	<b>0,0</b>	<b>0,0</b>	<b>3 340,5</b>	<b>2 489,0</b>
<b>TOTAL futurs entrants + pays tiers</b>	<b>1 000,0</b>	<b>0,0</b>	<b>1 000,0</b>	<b>1 003,6</b>	<b>336,9</b>	<b>0,0</b>	<b>0,0</b>	<b>0,0</b>	<b>0,0</b>	<b>0,0</b>	<b>0,0</b>	<b>0,0</b>	<b>3 340,5</b>	<b>2 489,0</b>
<b>TOTAL général</b>	<b>26 447,0</b>	<b>50 734,9</b>	<b>41 687,1</b>	<b>53 210,3</b>	<b>54 996,3</b>	<b>0,0</b>	<b>0,0</b>	<b>0,0</b>	<b>0,0</b>	<b>0,0</b>	<b>0,0</b>	<b>0,0</b>	<b>227 075,6</b>	<b>165 647,8</b>

## Tourteaux de tournesol

Campagne : 2010 2011

Exportation : Tourteaux de tournesol (Volume : en tonnes)

	Juillet	Août	Septembre	Octobre	Novembre	Décembre	Janvier	Février	Mars	Avril	Mai	Juin	Cumul	Cumul N-1
4 - Allemagne	295,0	28,6	243,5	283,7	140,8								991,6	131,9
5 - Italie	710,6	660,8	24,1		326,3								1 721,8	
6 - Royaume-Uni	2 690,0		5 550,0	5 216,4	10 503,7								23 960,1	25 615,0
7 - Irlande	3 299,9		2 700,0	2 564,5	6 453,1								15 017,5	16 997,3
10 - Portugal													0,0	12 589,5
11 - Espagne	397,9		489,1	25,0	26,0								938,0	25 220,3
17 - Belgique				25,2	96,7								121,9	20,7
46 - Malte					1 000,1								1 000,1	
<b>Total UE (15)</b>	<b>7 393,4</b>	<b>689,4</b>	<b>9 006,7</b>	<b>8 114,8</b>	<b>18 546,7</b>	<b>0,0</b>	<b>0,0</b>	<b>0,0</b>	<b>0,0</b>	<b>0,0</b>	<b>0,0</b>	<b>0,0</b>	<b>43 751,0</b>	<b>80 574,7</b>
<b>TOTAL UE (15) + entrants</b>	<b>7 393,4</b>	<b>689,4</b>	<b>9 006,7</b>	<b>8 114,8</b>	<b>18 546,7</b>	<b>0,0</b>	<b>0,0</b>	<b>0,0</b>	<b>0,0</b>	<b>0,0</b>	<b>0,0</b>	<b>0,0</b>	<b>43 751,0</b>	<b>80 574,7</b>
39 - Suisse	424,3	151,1	175,8	398,6	220,4								1 370,2	50,4
52 - Turquie													0,0	
377 - Mayotte													0,0	
<b>Total pays tiers</b>	<b>424,3</b>	<b>151,1</b>	<b>175,8</b>	<b>398,6</b>	<b>220,4</b>	<b>0,0</b>	<b>0,0</b>	<b>0,0</b>	<b>0,0</b>	<b>0,0</b>	<b>0,0</b>	<b>0,0</b>	<b>1 370,2</b>	<b>50,4</b>
<b>TOTAL futurs entrants + pays tiers</b>	<b>424,3</b>	<b>151,1</b>	<b>175,8</b>	<b>398,6</b>	<b>220,4</b>	<b>0,0</b>	<b>0,0</b>	<b>0,0</b>	<b>0,0</b>	<b>0,0</b>	<b>0,0</b>	<b>0,0</b>	<b>1 370,2</b>	<b>50,4</b>
<b>TOTAL général</b>	<b>7 817,7</b>	<b>840,5</b>	<b>9 182,5</b>	<b>8 513,4</b>	<b>18 767,1</b>	<b>0,0</b>	<b>0,0</b>	<b>0,0</b>	<b>0,0</b>	<b>0,0</b>	<b>0,0</b>	<b>0,0</b>	<b>45 121,2</b>	<b>80 625,1</b>

Campagne : 2010 2011

Importation : Tourteaux de tournesol (Volume : en tonnes)

	Juillet	Août	Septembre	Octobre	Novembre	Décembre	Janvier	Février	Mars	Avril	Mai	Juin	Cumul	Cumul N-1
1 - France			105,1										105,1	
3 - Pays-Bas	1 498,8	870,4	714,6	1 158,0	1 370,5								5 612,3	9 648,6
4 - Allemagne	389,1	128,1	4 411,7	5 690,2	151,9								10 771,0	6 831,3
5 - Italie	276,0	208,8	226,1	265,7	50,5								1 027,1	1 243,1
11 - Espagne	2 316,8	2 846,8	2 434,2	3 877,5	2 430,9								13 906,2	1 357,3
17 - Belgique	2 099,0	2 874,8	1 556,8	1 750,9	1 369,5								9 651,0	11 512,6
30 - Suède			0,7										0,7	
60 - Pologne													0,0	
64 - Hongrie													0,0	
66 - Roumanie			5 964,3		7 540,0								13 504,3	5 645,2
<b>Total UE (15)</b>	<b>6 579,7</b>	<b>6 928,9</b>	<b>15 413,5</b>	<b>12 742,3</b>	<b>12 913,3</b>	<b>0,0</b>	<b>0,0</b>	<b>0,0</b>	<b>0,0</b>	<b>0,0</b>	<b>0,0</b>	<b>0,0</b>	<b>54 577,7</b>	<b>36 238,1</b>
<b>TOTAL UE (15) + entrants</b>	<b>6 579,7</b>	<b>6 928,9</b>	<b>15 413,5</b>	<b>12 742,3</b>	<b>12 913,3</b>	<b>0,0</b>	<b>0,0</b>	<b>0,0</b>	<b>0,0</b>	<b>0,0</b>	<b>0,0</b>	<b>0,0</b>	<b>54 577,7</b>	<b>36 238,1</b>
39 - Suisse	77,0	79,8	75,4	52,0	76,8								361,0	125,7
72 - Ukraine	9 342,9	18 093,4	5 148,4	18 918,5	20 680,6								72 183,8	120 259,5
75 - Russie	0,2												0,2	14 523,2
483 - Serbie		0,7											0,7	
508 - Brésil													0,0	4 371,9
528 - Argentine	3 160,8	10 880,2	2 684,6	79,3	103,2								16 908,1	31 410,6
<b>Total pays tiers</b>	<b>12 580,9</b>	<b>29 054,1</b>	<b>7 908,4</b>	<b>19 049,8</b>	<b>20 860,6</b>	<b>0,0</b>	<b>0,0</b>	<b>0,0</b>	<b>0,0</b>	<b>0,0</b>	<b>0,0</b>	<b>0,0</b>	<b>89 453,8</b>	<b>170 690,9</b>
<b>TOTAL futurs entrants + pays tiers</b>	<b>12 580,9</b>	<b>29 054,1</b>	<b>7 908,4</b>	<b>19 049,8</b>	<b>20 860,6</b>	<b>0,0</b>	<b>0,0</b>	<b>0,0</b>	<b>0,0</b>	<b>0,0</b>	<b>0,0</b>	<b>0,0</b>	<b>89 453,8</b>	<b>170 690,9</b>
<b>TOTAL général</b>	<b>19 160,6</b>	<b>35 983,0</b>	<b>23 321,9</b>	<b>31 792,1</b>	<b>33 773,9</b>	<b>0,0</b>	<b>0,0</b>	<b>0,0</b>	<b>0,0</b>	<b>0,0</b>	<b>0,0</b>	<b>0,0</b>	<b>144 031,5</b>	<b>206 929,0</b>

## Tourteaux de soja

**Campagne : 2010 2011**

**Exportation : Tourteau de soja (Volume : en tonnes)**

	Juillet	Août	Septembre	Octobre	Novembre	Décembre	Janvier	Février	Mars	Avril	Mai	Juin	Cumul	Cumul N-1
3 - Pays-Bas	486,3	493,0	859,2	636,1	6 174,2								8 648,8	4 262,6
4 - Allemagne	60,3	142,3	119,7	157,2	268,0								747,5	519,5
5 - Italie	192,4	192,0	264,6	240,8	0,5								890,3	1 020,3
6 - Royaume-Uni			0,4	0,7									1,1	17,2
7 - Irlande					3 113,7								3 113,7	
8 - Danemark													0,0	74,3
10 - Portugal	3 591,7				4 299,6								7 891,3	7 599,1
11 - Espagne	287,4	79,4	191,1	732,7	87,0								1 377,6	1 741,7
17 - Belgique	50,1	120,3	140,5	153,5	130,8								595,2	356,0
18 - Luxembourg		124,9											124,9	
38 - Autriche				7,5									7,5	
46 - Malte					130,0								130,0	525,1
60 - Pologne													0,0	24,0
61 - République Tchèque	24,7	25,2	49,9	25,5	24,4								149,7	275,0
<b>Total UE (15)</b>	<b>4 692,9</b>	<b>1 177,1</b>	<b>1 625,4</b>	<b>1 954,0</b>	<b>14 228,2</b>	<b>0,0</b>	<b>0,0</b>	<b>0,0</b>	<b>0,0</b>	<b>0,0</b>	<b>0,0</b>	<b>0,0</b>	<b>23 677,6</b>	<b>16 414,8</b>
<b>TOTAL UE (15) + entrants</b>	<b>4 692,9</b>	<b>1 177,1</b>	<b>1 625,4</b>	<b>1 954,0</b>	<b>14 228,2</b>	<b>0,0</b>	<b>0,0</b>	<b>0,0</b>	<b>0,0</b>	<b>0,0</b>	<b>0,0</b>	<b>0,0</b>	<b>23 677,6</b>	<b>16 414,8</b>
39 - Suisse	3 482,8	3 611,7	3 539,0	3 269,9	3 567,6								17 471,0	14 178,0
248 - Sénégal													0,0	76,6
302 - Cameroun													0,0	12,5
314 - Gabon													0,0	
322 - Congo (république démocratique : ex Zaïre))													0,0	386,4
370 - Madagascar													0,0	5,0
377 - Mayotte			36,0										36,0	18,0
404 - Canada		0,2											0,2	0,3
452 - Haïti													0,0	501,3
624 - Israël													0,0	
632 - Arabie saoudite			0,2										0,2	
809 - Nouvelle-Calédonie et dépendances					0,2								0,2	
<b>Total pays tiers</b>	<b>3 482,8</b>	<b>3 611,7</b>	<b>3 575,4</b>	<b>3 269,9</b>	<b>3 567,8</b>	<b>0,0</b>	<b>0,0</b>	<b>0,0</b>	<b>0,0</b>	<b>0,0</b>	<b>0,0</b>	<b>0,0</b>	<b>17 507,6</b>	<b>15 178,1</b>
<b>TOTAL futurs entrants + pays tiers</b>	<b>3 482,8</b>	<b>3 611,7</b>	<b>3 575,4</b>	<b>3 269,9</b>	<b>3 567,8</b>	<b>0,0</b>	<b>0,0</b>	<b>0,0</b>	<b>0,0</b>	<b>0,0</b>	<b>0,0</b>	<b>0,0</b>	<b>17 507,6</b>	<b>15 178,1</b>
<b>TOTAL général</b>	<b>8 175,7</b>	<b>4 788,8</b>	<b>5 200,8</b>	<b>5 223,9</b>	<b>17 796,0</b>	<b>0,0</b>	<b>0,0</b>	<b>0,0</b>	<b>0,0</b>	<b>0,0</b>	<b>0,0</b>	<b>0,0</b>	<b>41 185,2</b>	<b>31 592,9</b>

**Campagne : 2010 2011**

**Importation : Tourteau de soja (Volume : en tonnes)**

	Juillet	Août	Septembre	Octobre	Novembre	Décembre	Janvier	Février	Mars	Avril	Mai	Juin	Cumul	Cumul N-1
1 - France	65,0	38,1	63,4	120,5	112,5								399,5	298,5
3 - Pays-Bas	4 063,1	5 133,4	7 816,2	5 838,0	11 482,6								34 333,3	42 088,0
4 - Allemagne	3 438,1	4 226,2	3 036,7	2 519,0	6 522,6								19 742,6	8 426,3
5 - Italie	843,4	746,3	988,3	1 321,9	1 004,8								4 904,7	2 343,4
6 - Royaume-Uni													0,0	6 185,3
8 - Danemark	201,2	555,7	422,7	100,9	100,6								1 381,1	199,9
10 - Portugal													0,0	2,5
11 - Espagne	11 013,5	11 984,7	14 292,4	14 686,2	12 854,6								64 831,4	63 474,5
17 - Belgique	19 749,6	27 647,6	35 622,8	28 762,4	25 890,9								137 673,3	115 359,2
18 - Luxembourg		31,3		28,5	29,0								88,8	170,5
30 - Suède			0,5										0,5	0,8
38 - Autriche				48,0									48,0	81,6
60 - Pologne					3 000,0								3 000,0	
61 - République Tchèque													0,0	
66 - Roumanie				3 297,1									3 297,1	2 557,8
<b>Total UE (15)</b>	<b>39 373,9</b>	<b>50 363,3</b>	<b>62 243,0</b>	<b>56 722,5</b>	<b>60 997,6</b>	<b>0,0</b>	<b>0,0</b>	<b>0,0</b>	<b>0,0</b>	<b>0,0</b>	<b>0,0</b>	<b>0,0</b>	<b>269 700,3</b>	<b>241 188,3</b>
<b>TOTAL UE (15) + entrants</b>	<b>39 373,9</b>	<b>50 363,3</b>	<b>62 243,0</b>	<b>56 722,5</b>	<b>60 997,6</b>	<b>0,0</b>	<b>0,0</b>	<b>0,0</b>	<b>0,0</b>	<b>0,0</b>	<b>0,0</b>	<b>0,0</b>	<b>269 700,3</b>	<b>241 188,3</b>
39 - Suisse													0,0	99,8
236 - Burkina-Faso													0,0	
400 - Etats-unis d'amérique	1 200,0	1 500,5	826,8	1 051,0	0,5								4 578,8	2 871,5
404 - Canada	499,9												499,9	
508 - Brésil	236 315,2	234 085,8	292 053,6	195 055,7	274 311,9								1 231 822,2	1 031 168,9
528 - Argentine	5 028,9	2 259,5	21 241,0	4 655,2	79 629,2								112 813,8	92 372,6
664 - Inde	99,4		192,0	293,2									584,6	1 090,8
720 - Chine (république populaire)													0,0	
800 - Australie													0,0	
952 - Pays non déterminés échanges extra					700,0								700,0	
<b>Total pays tiers</b>	<b>243 143,4</b>	<b>237 845,8</b>	<b>314 313,4</b>	<b>201 055,1</b>	<b>354 641,6</b>	<b>0,0</b>	<b>0,0</b>	<b>0,0</b>	<b>0,0</b>	<b>0,0</b>	<b>0,0</b>	<b>0,0</b>	<b>1 350 999,3</b>	<b>1 127 603,6</b>
<b>TOTAL futurs entrants + pays tiers</b>	<b>243 143,4</b>	<b>237 845,8</b>	<b>314 313,4</b>	<b>201 055,1</b>	<b>354 641,6</b>	<b>0,0</b>	<b>0,0</b>	<b>0,0</b>	<b>0,0</b>	<b>0,0</b>	<b>0,0</b>	<b>0,0</b>	<b>1 350 999,3</b>	<b>1 127 603,6</b>
<b>TOTAL général</b>	<b>282 517,3</b>	<b>288 209,1</b>	<b>376 556,4</b>	<b>257 777,6</b>	<b>415 639,2</b>	<b>0,0</b>	<b>0,0</b>	<b>0,0</b>	<b>0,0</b>	<b>0,0</b>	<b>0,0</b>	<b>0,0</b>	<b>1 620 699,6</b>	<b>1 368 791,9</b>

## Tourteaux d'arachide

**Campagne : 2010 2011**

**Exportation : tourteau d'arachide (Volume : en tonnes)**

	Juillet	Août	Septembre	Octobre	Novembre	Décembre	Janvier	Février	Mars	Avril	Mai	Juin	Cumul	Cumul N-1
3 - Pays-Bas				104,0									104,0	
4 - Allemagne	5,4												5,4	
17 - Belgique		1,3	1,0		1,6								3,9	3,4
63 - Slovaquie													0,0	0,1
66 - Roumanie					1,0								1,0	
600 - Chypre													0,0	
<b>Total UE (15)</b>	<b>5,4</b>	<b>1,3</b>	<b>1,0</b>	<b>104,0</b>	<b>2,6</b>	<b>0,0</b>	<b>0,0</b>	<b>0,0</b>	<b>0,0</b>	<b>0,0</b>	<b>0,0</b>	<b>0,0</b>	<b>114,3</b>	<b>3,5</b>
<b>TOTAL UE (15) + entrants</b>	<b>5,4</b>	<b>1,3</b>	<b>1,0</b>	<b>104,0</b>	<b>2,6</b>	<b>0,0</b>	<b>0,0</b>	<b>0,0</b>	<b>0,0</b>	<b>0,0</b>	<b>0,0</b>	<b>0,0</b>	<b>114,3</b>	<b>3,5</b>
<b>TOTAL général</b>	<b>5,4</b>	<b>1,3</b>	<b>1,0</b>	<b>104,0</b>	<b>2,6</b>	<b>0,0</b>	<b>0,0</b>	<b>0,0</b>	<b>0,0</b>	<b>0,0</b>	<b>0,0</b>	<b>0,0</b>	<b>114,3</b>	<b>3,5</b>

**Campagne : 2010 2011**

**Importation : tourteau d'arachide (Volume : en tonnes)**

	Juillet	Août	Septembre	Octobre	Novembre	Décembre	Janvier	Février	Mars	Avril	Mai	Juin	Cumul	Cumul N-1
3 - Pays-Bas	589,7	321,5	1 102,3	1 065,0	1 812,5								4 891,0	2 345,5
4 - Allemagne													0,0	54,8
6 - Royaume-Uni			3,6										3,6	
17 - Belgique	26,6	104,5	213,4	52,0	212,0								608,5	947,8
30 - Suède				53,4									53,4	27,8
<b>Total UE (15)</b>	<b>616,3</b>	<b>426,0</b>	<b>1 319,3</b>	<b>1 170,4</b>	<b>2 024,5</b>	<b>0,0</b>	<b>0,0</b>	<b>0,0</b>	<b>0,0</b>	<b>0,0</b>	<b>0,0</b>	<b>0,0</b>	<b>5 556,5</b>	<b>3 375,9</b>
<b>TOTAL UE (15) + entrants</b>	<b>616,3</b>	<b>426,0</b>	<b>1 319,3</b>	<b>1 170,4</b>	<b>2 024,5</b>	<b>0,0</b>	<b>0,0</b>	<b>0,0</b>	<b>0,0</b>	<b>0,0</b>	<b>0,0</b>	<b>0,0</b>	<b>5 556,5</b>	<b>3 375,9</b>
248 - Sénégal	7 704,5	5 113,5	6 323,4	3 012,6	7 409,3								29 563,3	1 795,2
<b>Total pays tiers</b>	<b>7 704,5</b>	<b>5 113,5</b>	<b>6 323,4</b>	<b>3 012,6</b>	<b>7 409,3</b>	<b>0,0</b>	<b>0,0</b>	<b>0,0</b>	<b>0,0</b>	<b>0,0</b>	<b>0,0</b>	<b>0,0</b>	<b>29 563,3</b>	<b>1 795,2</b>
<b>TOTAL futurs entrants + pays tiers</b>	<b>7 704,5</b>	<b>5 113,5</b>	<b>6 323,4</b>	<b>3 012,6</b>	<b>7 409,3</b>	<b>0,0</b>	<b>0,0</b>	<b>0,0</b>	<b>0,0</b>	<b>0,0</b>	<b>0,0</b>	<b>0,0</b>	<b>29 563,3</b>	<b>1 795,2</b>
<b>TOTAL général</b>	<b>8 320,8</b>	<b>5 539,5</b>	<b>7 642,7</b>	<b>4 183,0</b>	<b>9 433,8</b>	<b>0,0</b>	<b>0,0</b>	<b>0,0</b>	<b>0,0</b>	<b>0,0</b>	<b>0,0</b>	<b>0,0</b>	<b>35 119,8</b>	<b>5 171,1</b>

## Tourteaux de lin

Campagne : 2010 2011

Exportation : Tourteau de lin (Volume : en tonnes)

	Juillet	Août	Septembre	Octobre	Novembre	Décembre	Janvier	Février	Mars	Avril	Mai	Juin	Cumul	Cumul N-1
4 - Allemagne	3,6												3,6	
11 - Espagne	5,4												5,4	
17 - Belgique	52,3	1,6		53,4	59,6								166,9	52,0
38 - Autriche					9,0								9,0	
<b>Total UE (15)</b>	<b>61,3</b>	<b>1,6</b>	<b>0,0</b>	<b>53,4</b>	<b>68,6</b>	<b>0,0</b>	<b>0,0</b>	<b>0,0</b>	<b>0,0</b>	<b>0,0</b>	<b>0,0</b>	<b>0,0</b>	<b>184,9</b>	<b>52,0</b>
<b>TOTAL UE (15) + entrants</b>	<b>61,3</b>	<b>1,6</b>	<b>0,0</b>	<b>53,4</b>	<b>68,6</b>	<b>0,0</b>	<b>0,0</b>	<b>0,0</b>	<b>0,0</b>	<b>0,0</b>	<b>0,0</b>	<b>0,0</b>	<b>184,9</b>	<b>52,0</b>
<b>TOTAL général</b>	<b>61,3</b>	<b>1,6</b>	<b>0,0</b>	<b>53,4</b>	<b>68,6</b>	<b>0,0</b>	<b>0,0</b>	<b>0,0</b>	<b>0,0</b>	<b>0,0</b>	<b>0,0</b>	<b>0,0</b>	<b>184,9</b>	<b>52,0</b>

Campagne : 2010 2011

Importation : Tourteau de lin (Volume : en tonnes)

	Juillet	Août	Septembre	Octobre	Novembre	Décembre	Janvier	Février	Mars	Avril	Mai	Juin	Cumul	Cumul N-1
1 - France	12,5	93,0	112,0	114,2	71,8								403,5	554,1
3 - Pays-Bas		155,3			23,8								179,1	2 921,0
4 - Allemagne		317,2											317,2	243,1
5 - Italie			25,3										25,3	
6 - Royaume-Uni													0,0	3 983,3
11 - Espagne	24,8	26,1	362,5		49,3								462,7	
17 - Belgique	6 747,2	7 826,6	9 211,0	7 466,8	7 299,7								38 551,3	41 645,1
38 - Autriche													0,0	2,0
<b>Total UE (15)</b>	<b>6 784,5</b>	<b>8 418,2</b>	<b>9 710,8</b>	<b>7 581,0</b>	<b>7 444,6</b>	<b>0,0</b>	<b>0,0</b>	<b>0,0</b>	<b>0,0</b>	<b>0,0</b>	<b>0,0</b>	<b>0,0</b>	<b>39 939,1</b>	<b>49 348,6</b>
<b>TOTAL UE (15) + entrants</b>	<b>6 784,5</b>	<b>8 418,2</b>	<b>9 710,8</b>	<b>7 581,0</b>	<b>7 444,6</b>	<b>0,0</b>	<b>0,0</b>	<b>0,0</b>	<b>0,0</b>	<b>0,0</b>	<b>0,0</b>	<b>0,0</b>	<b>39 939,1</b>	<b>49 348,6</b>
404 - Canada			51,5	26,4	52,4								130,3	
508 - Brésil					184,6								184,6	
528 - Argentine			26,2										26,2	
664 - Inde	79,6	53,0	106,8	53,4	51,2								344,0	
<b>Total pays tiers</b>	<b>79,6</b>	<b>53,0</b>	<b>184,5</b>	<b>79,8</b>	<b>288,2</b>	<b>0,0</b>	<b>0,0</b>	<b>0,0</b>	<b>0,0</b>	<b>0,0</b>	<b>0,0</b>	<b>0,0</b>	<b>685,1</b>	<b>0,0</b>
<b>TOTAL futurs entrants + pays tiers</b>	<b>79,6</b>	<b>53,0</b>	<b>184,5</b>	<b>79,8</b>	<b>288,2</b>	<b>0,0</b>	<b>0,0</b>	<b>0,0</b>	<b>0,0</b>	<b>0,0</b>	<b>0,0</b>	<b>0,0</b>	<b>685,1</b>	<b>0,0</b>
<b>TOTAL général</b>	<b>6 864,1</b>	<b>8 471,2</b>	<b>9 895,3</b>	<b>7 660,8</b>	<b>7 732,8</b>	<b>0,0</b>	<b>0,0</b>	<b>0,0</b>	<b>0,0</b>	<b>0,0</b>	<b>0,0</b>	<b>0,0</b>	<b>40 624,2</b>	<b>49 348,6</b>

## Tourteaux de palmiste

**Campagne : 2010 2011**

**Exportation : Tourteaux de Palmiste (Volume : en tonnes)**

	Juillet	Août	Septembre	Octobre	Novembre	Décembre	Janvier	Février	Mars	Avril	Mai	Juin	Cumul	Cumul N-1
4 - Allemagne					0,9								0,9	
17 - Belgique													0,0	1,1
18 - Luxembourg	0,2												0,2	
<b>Total UE (15)</b>	<b>0,2</b>	<b>0,0</b>	<b>0,0</b>	<b>0,0</b>	<b>0,9</b>	<b>0,0</b>	<b>0,0</b>	<b>0,0</b>	<b>0,0</b>	<b>0,0</b>	<b>0,0</b>	<b>0,0</b>	<b>1,1</b>	<b>1,1</b>
<b>TOTAL UE (15) + entrants</b>	<b>0,2</b>	<b>0,0</b>	<b>0,0</b>	<b>0,0</b>	<b>0,9</b>	<b>0,0</b>	<b>0,0</b>	<b>0,0</b>	<b>0,0</b>	<b>0,0</b>	<b>0,0</b>	<b>0,0</b>	<b>1,1</b>	<b>1,1</b>
39 - Suisse				0,1									0,1	
624 - Israël													0,0	
<b>Total pays tiers</b>	<b>0,0</b>	<b>0,0</b>	<b>0,0</b>	<b>0,1</b>	<b>0,0</b>	<b>0,0</b>	<b>0,0</b>	<b>0,0</b>	<b>0,0</b>	<b>0,0</b>	<b>0,0</b>	<b>0,0</b>	<b>0,1</b>	<b>0,0</b>
<b>TOTAL futurs entrants + pays tiers</b>	<b>0,0</b>	<b>0,0</b>	<b>0,0</b>	<b>0,1</b>	<b>0,0</b>	<b>0,0</b>	<b>0,0</b>	<b>0,0</b>	<b>0,0</b>	<b>0,0</b>	<b>0,0</b>	<b>0,0</b>	<b>0,1</b>	<b>0,0</b>
<b>TOTAL général</b>	<b>0,2</b>	<b>0,0</b>	<b>0,0</b>	<b>0,1</b>	<b>0,9</b>	<b>0,0</b>	<b>0,0</b>	<b>0,0</b>	<b>0,0</b>	<b>0,0</b>	<b>0,0</b>	<b>0,0</b>	<b>1,2</b>	<b>1,1</b>

**Campagne : 2010 2011**

**Importation : Tourteaux de Palmiste (Volume : en tonnes)**

	Juillet	Août	Septembre	Octobre	Novembre	Décembre	Janvier	Février	Mars	Avril	Mai	Juin	Cumul	Cumul N-1
3 - Pays-Bas	110,3	262,3	116,7	141,3	229,0								859,6	2 119,9
4 - Allemagne													0,0	27,3
5 - Italie		78,1											78,1	3,2
6 - Royaume-Uni			1,1										1,1	
11 - Espagne	75,7	129,9	432,6	765,9	262,0								1 666,1	211,4
17 - Belgique	694,0	880,0	1 030,1	540,4	741,0								3 885,5	5 984,6
18 - Luxembourg				0,3									0,3	
<b>Total UE (15)</b>	<b>880,0</b>	<b>1 350,3</b>	<b>1 580,5</b>	<b>1 447,9</b>	<b>1 232,0</b>	<b>0,0</b>	<b>0,0</b>	<b>0,0</b>	<b>0,0</b>	<b>0,0</b>	<b>0,0</b>	<b>0,0</b>	<b>6 490,7</b>	<b>8 346,4</b>
<b>TOTAL UE (15) + entrants</b>	<b>880,0</b>	<b>1 350,3</b>	<b>1 580,5</b>	<b>1 447,9</b>	<b>1 232,0</b>	<b>0,0</b>	<b>0,0</b>	<b>0,0</b>	<b>0,0</b>	<b>0,0</b>	<b>0,0</b>	<b>0,0</b>	<b>6 490,7</b>	<b>8 346,4</b>
204 - Maroc													0,0	
528 - Argentine			2 000,0	1 000,0									3 000,0	
700 - Indonésie	2 000,0		1 000,0	2 000,0	4 001,9								9 001,9	4 872,9
701 - Malaisie	25,2		126,7	103,7	127,6								383,2	14 074,2
<b>Total pays tiers</b>	<b>2 025,2</b>	<b>0,0</b>	<b>3 126,7</b>	<b>3 103,7</b>	<b>4 129,5</b>	<b>0,0</b>	<b>0,0</b>	<b>0,0</b>	<b>0,0</b>	<b>0,0</b>	<b>0,0</b>	<b>0,0</b>	<b>12 385,1</b>	<b>18 947,1</b>
<b>TOTAL futurs entrants + pays tiers</b>	<b>2 025,2</b>	<b>0,0</b>	<b>3 126,7</b>	<b>3 103,7</b>	<b>4 129,5</b>	<b>0,0</b>	<b>0,0</b>	<b>0,0</b>	<b>0,0</b>	<b>0,0</b>	<b>0,0</b>	<b>0,0</b>	<b>12 385,1</b>	<b>18 947,1</b>
<b>TOTAL général</b>	<b>2 905,2</b>	<b>1 350,3</b>	<b>4 707,2</b>	<b>4 551,6</b>	<b>5 361,5</b>	<b>0,0</b>	<b>0,0</b>	<b>0,0</b>	<b>0,0</b>	<b>0,0</b>	<b>0,0</b>	<b>0,0</b>	<b>18 875,8</b>	<b>27 293,5</b>

## Huiles brutes de colza

Campagne : 2010 2011

Exportation : Huiles brutes de colza (Volume : en tonnes)

	Juillet	Août	Septembre	Octobre	Novembre	Décembre	Janvier	Février	Mars	Avril	Mai	Juin	Cumul	Cumul N-1
3 - Pays-Bas	1 878,6	2 829,1	1 388,3	4 537,7	12 913,8								23 547,5	4 572,0
4 - Allemagne	2 761,9	3 946,4	579,0	883,9	6 759,2								14 930,4	19 105,2
5 - Italie	19,6	12,3	12 214,7	13 006,1	3 725,0								28 977,7	59 237,4
6 - Royaume-Uni	3,5	6 002,3	7,5	2,3									6 015,6	5,1
7 - Irlande	0,1		0,2	0,3									0,6	2 645,5
8 - Danemark													0,0	0,1
9 - Grèce	4,1												4,1	4,6
10 - Portugal		0,2	0,2		3 160,4								3 160,8	0,1
11 - Espagne	537,6	886,6	3 879,2	637,6	740,5								6 681,5	7 484,2
17 - Belgique	2 116,2	6 879,5	1 232,6	4 260,5	6 004,0								20 492,8	39 318,1
18 - Luxembourg	0,2	1,6	0,3	0,8	0,3								3,2	2,9
30 - Suède		7,4	2,6	5,1	1,3								16,4	17,4
46 - Malte													0,0	
60 - Pologne	4,1	1,8	11,8	6,6	10,0								34,3	35,3
61 - République Tchèque	0,9	0,8	1,8	1,7	0,8								6,0	6,6
66 - Roumanie			0,1										0,1	0,1
68 - Bulgarie													0,0	0,0
91 - Slovénie	0,4	0,5	0,4	0,3	0,2								1,8	1,6
600 - Chypre	4,8				7,8								12,6	0,0
<b>Total UE (15)</b>	<b>7 332,0</b>	<b>20 568,5</b>	<b>19 318,7</b>	<b>23 342,9</b>	<b>33 323,3</b>	<b>0,0</b>	<b>0,0</b>	<b>0,0</b>	<b>0,0</b>	<b>0,0</b>	<b>0,0</b>	<b>0,0</b>	<b>103 885,4</b>	<b>132 436,2</b>
<b>TOTAL UE (15) + entrants</b>	<b>7 332,0</b>	<b>20 568,5</b>	<b>19 318,7</b>	<b>23 342,9</b>	<b>33 323,3</b>	<b>0,0</b>	<b>0,0</b>	<b>0,0</b>	<b>0,0</b>	<b>0,0</b>	<b>0,0</b>	<b>0,0</b>	<b>103 885,4</b>	<b>132 436,2</b>
24 - Islande			0,6										0,6	
28 - Norvège	3 000,0		9 000,0		3 000,0								15 000,0	
39 - Suisse			26,0	25,7									51,7	51,6
52 - Turquie		17,2											17,2	26,0
204 - Maroc					3,9								3,9	4,6
208 - Algérie													0,0	
370 - Madagascar													0,0	
400 - Etats-unis d'amérique													0,0	
508 - Brésil			2,7										2,7	
624 - Israël													0,0	5,1
732 - Japon			380,7	255,7									636,4	
<b>Total pays tiers</b>	<b>3 000,0</b>	<b>17,2</b>	<b>9 410,0</b>	<b>281,4</b>	<b>3 003,9</b>	<b>0,0</b>	<b>0,0</b>	<b>0,0</b>	<b>0,0</b>	<b>0,0</b>	<b>0,0</b>	<b>0,0</b>	<b>15 712,5</b>	<b>87,3</b>
<b>TOTAL futurs entrants + pays tiers</b>	<b>3 000,0</b>	<b>17,2</b>	<b>9 410,0</b>	<b>281,4</b>	<b>3 003,9</b>	<b>0,0</b>	<b>0,0</b>	<b>0,0</b>	<b>0,0</b>	<b>0,0</b>	<b>0,0</b>	<b>0,0</b>	<b>15 712,5</b>	<b>87,3</b>
<b>TOTAL général</b>	<b>10 332,0</b>	<b>20 585,7</b>	<b>28 728,7</b>	<b>23 624,3</b>	<b>36 327,2</b>	<b>0,0</b>	<b>0,0</b>	<b>0,0</b>	<b>0,0</b>	<b>0,0</b>	<b>0,0</b>	<b>0,0</b>	<b>119 597,9</b>	<b>132 523,5</b>

Campagne : 2010 2011

Importation : Huiles brutes de colza (Volume : en tonnes)

	Juillet	Août	Septembre	Octobre	Novembre	Décembre	Janvier	Février	Mars	Avril	Mai	Juin	Cumul	Cumul N-1
1 - France													0,0	6,9
3 - Pays-Bas	2 364,6	5 478,9	4 359,2	3 242,0	1 613,2								17 057,9	26 739,7
4 - Allemagne	299,5	178,1	531,1	256,9	201,9								1 467,5	5 140,3
5 - Italie	4,0	12,2			6,1								22,3	25,6
6 - Royaume-Uni	3,3		252,0	4,4	3,6								263,3	66,4
8 - Danemark	73,0		11,5	11,5	19,2								115,2	57,6
11 - Espagne	50,1		50,1										100,2	
17 - Belgique	525,3	361,2	223,2	77,4	224,2								1 411,3	2 944,2
30 - Suède	0,7	7,5	9,0	8,3	8,0								33,5	32,4
<b>Total UE (15)</b>	<b>3 320,5</b>	<b>6 037,9</b>	<b>5 436,1</b>	<b>3 600,5</b>	<b>2 076,2</b>	<b>0,0</b>	<b>0,0</b>	<b>0,0</b>	<b>0,0</b>	<b>0,0</b>	<b>0,0</b>	<b>0,0</b>	<b>20 471,2</b>	<b>35 013,1</b>
<b>TOTAL UE (15) + entrants</b>	<b>3 320,5</b>	<b>6 037,9</b>	<b>5 436,1</b>	<b>3 600,5</b>	<b>2 076,2</b>	<b>0,0</b>	<b>0,0</b>	<b>0,0</b>	<b>0,0</b>	<b>0,0</b>	<b>0,0</b>	<b>0,0</b>	<b>20 471,2</b>	<b>35 013,1</b>
52 - Turquie													0,0	51,1
647 - Emirats arabes unis	6 976,9												6 976,9	51 750,2
<b>Total pays tiers</b>	<b>6 976,9</b>	<b>0,0</b>	<b>0,0</b>	<b>0,0</b>	<b>0,0</b>	<b>0,0</b>	<b>0,0</b>	<b>0,0</b>	<b>0,0</b>	<b>0,0</b>	<b>0,0</b>	<b>0,0</b>	<b>6 976,9</b>	<b>51 801,3</b>
<b>TOTAL futurs entrants + pays tiers</b>	<b>6 976,9</b>	<b>0,0</b>	<b>0,0</b>	<b>0,0</b>	<b>0,0</b>	<b>0,0</b>	<b>0,0</b>	<b>0,0</b>	<b>0,0</b>	<b>0,0</b>	<b>0,0</b>	<b>0,0</b>	<b>6 976,9</b>	<b>51 801,3</b>
<b>TOTAL général</b>	<b>10 297,4</b>	<b>6 037,9</b>	<b>5 436,1</b>	<b>3 600,5</b>	<b>2 076,2</b>	<b>0,0</b>	<b>0,0</b>	<b>0,0</b>	<b>0,0</b>	<b>0,0</b>	<b>0,0</b>	<b>0,0</b>	<b>27 448,1</b>	<b>86 814,4</b>

# Huile raffinée de colza

Campagne : 2010 2011

Exportation : Huile raffinée de colza (Volume : en tonnes)

	Juillet	Août	Septembre	Octobre	Novembre	Décembre	Janvier	Février	Mars	Avril	Mai	Juin	Cumul	Cumul N-1
3 - Pays-Bas		25,0		184,4	203,0								412,4	40,9
4 - Allemagne	44,6	64,4	66,3	104,0	960,2								1 239,5	6 326,9
5 - Italie	131,3	61,4	138,5	111,1	90,2								532,5	897,5
6 - Royaume-Uni	606,1	662,5	4 599,0	2 678,8	2 899,1								11 445,5	7 900,4
7 - Irlande	42,0	195,1	86,1	26,4	37,7								387,3	10,9
8 - Danemark	505,4	532,2	580,5	493,6	391,0								2 502,7	1 980,6
9 - Grèce	3,2			2,6	0,4								6,2	4,8
10 - Portugal	24,3	50,1	52,3	3 051,0	68,4								3 246,1	176,7
11 - Espagne	159,5	259,4	311,3	384,2	607,9								1 722,3	1 326,1
17 - Belgique	139,5	180,3	239,8	242,4	3 362,4								4 164,4	1 899,4
18 - Luxembourg	0,3	2,0	0,6	0,5	0,5								3,9	6,1
30 - Suède					0,2								0,2	
32 - Finlande													0,0	0,3
38 - Autriche	0,1		0,5										0,6	3,0
46 - Malte	15,5	7,5	30,0	47,3	23,8								124,1	16,4
54 - Lettonie													0,0	0,1
55 - Lituanie													0,0	0,1
60 - Pologne			1,7	2,4	2,3								6,4	6,0
61 - République Tchèque	51,6	66,5	65,8	43,9	44,6								272,4	51,2
63 - Slovaquie	0,2			0,2									0,4	
64 - Hongrie					0,1								0,1	1,3
66 - Roumanie		0,2	1,7										3,6	
68 - Bulgarie				0,8									0,8	
600 - Chypre					1 020,0								1 020,0	1 234,7
<b>Total UE (15)</b>	<b>1 723,6</b>	<b>2 106,6</b>	<b>6 174,1</b>	<b>7 373,6</b>	<b>9 713,5</b>	<b>0,0</b>	<b>0,0</b>	<b>0,0</b>	<b>0,0</b>	<b>0,0</b>	<b>0,0</b>	<b>0,0</b>	<b>27 091,4</b>	<b>21 883,3</b>
<b>TOTAL UE (15) + entrants</b>	<b>1 723,6</b>	<b>2 106,6</b>	<b>6 174,1</b>	<b>7 373,6</b>	<b>9 713,5</b>	<b>0,0</b>	<b>0,0</b>	<b>0,0</b>	<b>0,0</b>	<b>0,0</b>	<b>0,0</b>	<b>0,0</b>	<b>27 091,4</b>	<b>21 883,3</b>
24 - Islande	17,6	41,3	17,7	46,4	13,5								136,5	64,7
28 - Norvège	218,6	174,9		174,9	108,2								839,2	553,9
39 - Suisse	24,3		14,4	15,7	20,9								75,3	68,0
43 - Andorre													0,0	
80 - Turkménistan													0,0	0,5
204 - Maroc				0,3									0,3	22,0
208 - Algérie													0,0	0,9
228 - Mauritanie													0,0	
232 - Mali													0,0	
236 - Burkina-Faso	0,1			7,5	0,1								7,7	7,2
240 - Niger		0,2											0,2	
248 - Sénégal		0,7	0,7	1,1									2,5	
260 - Guinée					0,1								0,1	
272 - Côte-d'Ivoire		2,9	1,5		0,7								5,1	5,2
276 - Ghana				0,3	0,1								0,4	
280 - Togo	0,1	0,7			0,3								1,1	
284 - Bénin			0,1	0,1									0,2	
302 - Cameroun		3,6		0,7	4,2								8,5	1,5
306 - République Centrafricaine	0,1												0,1	
310 - Guinée équatoriale		0,1	0,2										0,3	
314 - Gabon	2,3	1,4	1,6	1,3	0,4								7,0	0,7
318 - Congo république	1,3	0,9											2,2	1,0
338 - Djibouti	0,3												0,3	
355 - Seychelles et dépendances	0,2				0,2								0,4	
370 - Madagascar	0,2		0,2										0,4	
373 - Maurice					0,2								0,2	
377 - Mayotte													0,0	
388 - Afrique du sud	4,5	10,4	4,5	4,5									23,9	10,1
404 - Canada													0,0	0,5
412 - Mexique		0,3											0,3	
452 - Haïti													0,0	
604 - Liban	0,1	44,0	0,1	48,7	41,5								134,4	114,4
624 - Israël	27,7			27,8	41,7								97,2	41,7
632 - Arabie saoudite	4,4	6,6			12,6								23,6	14,3
636 - Koweït	5,0	2,5		5,0	5,0								17,5	9,1
640 - Bahreïn		13,4	1,0	1,0									15,4	13,3
644 - Qatar				3,6									3,6	4,1
647 - Emirats arabes unis	11,0	29,9	13,7		4,1								58,7	143,2
664 - Inde													0,0	
690 - Viet-Nam													0,0	3,0
701 - Malaisie													0,0	
720 - Chine (république populaire)		2,9	13,7										16,6	
728 - Corée du sud			0,1	28,4	134,4								162,9	50,7
809 - Nouvelle-Calédonie et dépendances	0,7		0,1										0,8	8,3
811 - Iles Wallis et Futuna													0,0	
822 - Polynésie française	14,4		28,6	14,8	22,9								80,7	25,9
<b>Total pays tiers</b>	<b>332,9</b>	<b>336,7</b>	<b>260,8</b>	<b>382,1</b>	<b>411,1</b>	<b>0,0</b>	<b>0,0</b>	<b>0,0</b>	<b>0,0</b>	<b>0,0</b>	<b>0,0</b>	<b>0,0</b>	<b>1 723,6</b>	<b>1 164,2</b>
<b>TOTAL futurs entrants + pays tiers</b>	<b>332,9</b>	<b>336,7</b>	<b>260,8</b>	<b>382,1</b>	<b>411,1</b>	<b>0,0</b>	<b>0,0</b>	<b>0,0</b>	<b>0,0</b>	<b>0,0</b>	<b>0,0</b>	<b>0,0</b>	<b>1 723,6</b>	<b>1 164,2</b>
<b>TOTAL général</b>	<b>2 056,5</b>	<b>2 443,3</b>	<b>6 434,9</b>	<b>7 755,7</b>	<b>10 124,6</b>	<b>0,0</b>	<b>0,0</b>	<b>0,0</b>	<b>0,0</b>	<b>0,0</b>	<b>0,0</b>	<b>0,0</b>	<b>28 815,0</b>	<b>23 047,5</b>



## Huile raffinée de colza

Campagne : 2010 2011

Importation : Huile raffinée de colza (Volume : en tonnes)

	Juillet	Août	Septembre	Octobre	Novembre	Décembre	Janvier	Février	Mars	Avril	Mai	Juin	Cumul	Cumul N-1
1 - France	123,2	30,0	10,9	15,0	24,1								203,2	103,7
3 - Pays-Bas	1 064,1	641,9	1 146,9	421,5	688,0								3 962,4	49 692,3
4 - Allemagne	2 535,8	3 043,7	3 197,2	3 187,4	1 720,0								13 684,1	20 832,0
5 - Italie	61,0	66,3	9,0	13,5	29,2								179,0	38,8
6 - Royaume-Uni	1 035,2	1 088,0	895,5	1 004,4	1 000,5								5 023,6	5 012,5
11 - Espagne	375,6	127,9	116,7	95,6	53,3								769,1	584,8
17 - Belgique	3 970,4	3 813,1	3 820,8	5 564,0	3 872,8								21 041,1	18 488,7
30 - Suède	0,9	2,0	1,9	4,0	1,8								10,6	6,6
<b>Total UE (15)</b>	<b>9 166,2</b>	<b>8 812,9</b>	<b>9 198,9</b>	<b>10 305,4</b>	<b>7 389,7</b>	<b>0,0</b>	<b>0,0</b>	<b>0,0</b>	<b>0,0</b>	<b>0,0</b>	<b>0,0</b>	<b>0,0</b>	<b>44 873,1</b>	<b>94 759,4</b>
<b>TOTAL UE (15) + entrants</b>	<b>9 166,2</b>	<b>8 812,9</b>	<b>9 198,9</b>	<b>10 305,4</b>	<b>7 389,7</b>	<b>0,0</b>	<b>0,0</b>	<b>0,0</b>	<b>0,0</b>	<b>0,0</b>	<b>0,0</b>	<b>0,0</b>	<b>44 873,1</b>	<b>94 759,4</b>
39 - Suisse	24,7	0,1	0,2	0,1	0,1								25,2	2,9
70 - Albanie													0,0	
75 - Russie													0,0	5 115,1
400 - Etats-unis d'amérique			0,1										0,1	0,4
624 - Israël													0,0	
664 - Inde													0,0	6,3
<b>Total pays tiers</b>	<b>24,7</b>	<b>0,1</b>	<b>0,3</b>	<b>0,1</b>	<b>0,1</b>	<b>0,0</b>	<b>0,0</b>	<b>0,0</b>	<b>0,0</b>	<b>0,0</b>	<b>0,0</b>	<b>0,0</b>	<b>25,3</b>	<b>5 124,7</b>
<b>TOTAL futurs entrants + pays tiers</b>	<b>24,7</b>	<b>0,1</b>	<b>0,3</b>	<b>0,1</b>	<b>0,1</b>	<b>0,0</b>	<b>0,0</b>	<b>0,0</b>	<b>0,0</b>	<b>0,0</b>	<b>0,0</b>	<b>0,0</b>	<b>25,3</b>	<b>5 124,7</b>
<b>TOTAL général</b>	<b>9 190,9</b>	<b>8 813,0</b>	<b>9 199,2</b>	<b>10 305,5</b>	<b>7 389,8</b>	<b>0,0</b>	<b>0,0</b>	<b>0,0</b>	<b>0,0</b>	<b>0,0</b>	<b>0,0</b>	<b>0,0</b>	<b>44 898,4</b>	<b>99 884,1</b>

## Huile brute de tournesol

Campagne : 2010 2011

Exportation : Huile brute de tournesol (Volume : en tonnes)

	Juillet	Août	Septembre	Octobre	Novembre	Décembre	Janvier	Février	Mars	Avril	Mai	Juin	Cumul	Cumul N-1
3 - Pays-Bas	30,9		1 745,6	1 761,5	4 261,9								7 799,9	8 675,0
4 - Allemagne	1 305,0	446,6	1 069,3	129,5	712,4								3 662,8	2 216,9
5 - Italie	0,9		25,0	401,0	0,2								427,1	10 520,0
6 - Royaume-Uni	5 404,0	6 936,2	22,3	1 352,0	8 009,4								21 723,9	24 001,9
7 - Irlande	0,7		0,8	1,0	0,5								3,0	3,5
8 - Danemark	50,8	98,8	99,3	53,3	1,6								303,8	1 470,4
9 - Grèce				0,1									0,1	0,1
10 - Portugal	0,2	51,0	100,6	0,2	0,1								152,1	9 080,2
11 - Espagne	2 415,2	1 222,4	6 660,0	1 621,2	489,1								12 407,9	6 469,5
17 - Belgique	9 294,4	7 386,7	2 093,5	4 557,8	8 098,3								31 430,7	5 713,5
18 - Luxembourg	1,7	1,7	1,2	0,7	1,8								7,1	7,6
30 - Suède	1 203,5	1 202,7	1 201,5	1 049,5									4 657,2	3 254,4
32 - Finlande	2,4	1,2	3 148,4	0,7									3 152,7	1,8
46 - Malte													0,0	0,0
60 - Pologne	0,6	0,6	0,8	0,6	0,3								2,9	1,7
61 - République Tchèque	0,3	1,2	0,4	0,2									2,1	4,2
66 - Roumanie		1,2		0,5	0,4								2,1	
91 - Slovénie	0,6	0,6	4,4	0,4	0,6								6,6	9,6
600 - Chypre	4,8												4,8	0,0
<b>Total UE (15)</b>	<b>19 716,0</b>	<b>17 350,9</b>	<b>16 173,1</b>	<b>10 930,2</b>	<b>21 576,6</b>	<b>0,0</b>	<b>0,0</b>	<b>0,0</b>	<b>0,0</b>	<b>0,0</b>	<b>0,0</b>	<b>0,0</b>	<b>85 746,8</b>	<b>71 430,3</b>
<b>TOTAL UE (15) + entrants</b>	<b>19 716,0</b>	<b>17 350,9</b>	<b>16 173,1</b>	<b>10 930,2</b>	<b>21 576,6</b>	<b>0,0</b>	<b>0,0</b>	<b>0,0</b>	<b>0,0</b>	<b>0,0</b>	<b>0,0</b>	<b>0,0</b>	<b>85 746,8</b>	<b>71 430,3</b>
39 - Suisse	337,8	149,8		0,9									488,5	987,1
76 - Géorgie													0,0	
96 - Macédoine	1,1	2,1	1,2	1,9	1,6								7,9	2,3
212 - Tunisie													0,0	438,8
240 - Niger													0,0	
272 - Côte-d'Ivoire													0,0	2,1
280 - Togo		3,1											3,1	
284 - Bénin		1,6											1,6	
302 - Cameroun		1,6											1,6	
314 - Gabon													0,0	6,3
318 - Congo république													0,0	
370 - Madagascar													0,0	
377 - Mayotte	16,6	15,8											32,4	32,0
400 - Etats-unis d'Amérique													0,0	
604 - Liban													0,0	
632 - Arabie saoudite					0,3								0,3	0,5
640 - Bahreïn													0,0	
732 - Japon													0,0	0,2
809 - Nouvelle-Calédonie et dépendances		22,1	12,8										34,9	6,4
811 - Iles Wallis et Futuna													0,0	
816 - Vanuatu													0,0	
822 - Polynésie française													0,0	33,4
<b>Total pays tiers</b>	<b>355,5</b>	<b>196,1</b>	<b>14,0</b>	<b>2,8</b>	<b>1,9</b>	<b>0,0</b>	<b>0,0</b>	<b>0,0</b>	<b>0,0</b>	<b>0,0</b>	<b>0,0</b>	<b>0,0</b>	<b>570,3</b>	<b>1 509,1</b>
<b>TOTAL futurs entrants + pays tiers</b>	<b>355,5</b>	<b>196,1</b>	<b>14,0</b>	<b>2,8</b>	<b>1,9</b>	<b>0,0</b>	<b>0,0</b>	<b>0,0</b>	<b>0,0</b>	<b>0,0</b>	<b>0,0</b>	<b>0,0</b>	<b>570,3</b>	<b>1 509,1</b>
<b>TOTAL général</b>	<b>20 071,5</b>	<b>17 547,0</b>	<b>16 187,1</b>	<b>10 933,0</b>	<b>21 578,5</b>	<b>0,0</b>	<b>0,0</b>	<b>0,0</b>	<b>0,0</b>	<b>0,0</b>	<b>0,0</b>	<b>0,0</b>	<b>86 317,1</b>	<b>72 939,4</b>

## Huile brute de tournesol

Campagne : 2010 2011

Importation : Huile brute de tournesol (Volume : en tonnes)

	Juillet	Août	Septembre	Octobre	Novembre	Décembre	Janvier	Février	Mars	Avril	Mai	Juin	Cumul	Cumul N-1
1 - France			30,7	222,6	199,7								453,0	0,3
3 - Pays-Bas	115,7	4,9	70,1	46,4	4,7								241,8	4 576,9
4 - Allemagne	0,2	30,6	34,2	59,9	19,7								144,6	292,0
5 - Italie	1 625,8	67,9	378,4	753,2	246,5								3 071,8	2 822,8
6 - Royaume-Uni		106,2		24,2	21,8								152,2	217,9
9 - Grèce	0,4				3,7								4,1	10,2
10 - Portugal	2,5	12,8	3,0	2,2	5,6								26,1	25,6
11 - Espagne	918,2	893,4	152,4	51,4	653,0								2 668,4	437,7
17 - Belgique	488,7	383,8	298,5	371,9	163,9								1 706,8	3 663,6
30 - Suède		4,0											4,0	
38 - Autriche			1,8										1,8	0,8
60 - Pologne													0,0	
<b>Total UE (15)</b>	<b>3 151,5</b>	<b>1 503,6</b>	<b>969,1</b>	<b>1 531,8</b>	<b>1 318,6</b>	<b>0,0</b>	<b>0,0</b>	<b>0,0</b>	<b>0,0</b>	<b>0,0</b>	<b>0,0</b>	<b>0,0</b>	<b>8 474,6</b>	<b>12 047,8</b>
<b>TOTAL UE (15) + entrants</b>	<b>3 151,5</b>	<b>1 503,6</b>	<b>969,1</b>	<b>1 531,8</b>	<b>1 318,6</b>	<b>0,0</b>	<b>0,0</b>	<b>0,0</b>	<b>0,0</b>	<b>0,0</b>	<b>0,0</b>	<b>0,0</b>	<b>8 474,6</b>	<b>12 047,8</b>
39 - Suisse													0,0	
52 - Turquie	0,1				0,2								0,3	
72 - Ukraine		14 493,5			87,8								14 581,3	50 999,9
75 - Russie													0,0	2 463,8
400 - Etats-unis d'amérique		0,4			1,5								1,9	
492 - Surinam													0,0	
528 - Argentine	1 700,0		2 291,6		1 125,0								5 116,6	13 322,3
624 - Israël													0,0	1,8
<b>Total pays tiers</b>	<b>1 700,1</b>	<b>14 493,9</b>	<b>2 291,6</b>	<b>0,0</b>	<b>1 214,5</b>	<b>0,0</b>	<b>0,0</b>	<b>0,0</b>	<b>0,0</b>	<b>0,0</b>	<b>0,0</b>	<b>0,0</b>	<b>19 700,1</b>	<b>66 787,8</b>
<b>TOTAL futurs entrants + pays tiers</b>	<b>1 700,1</b>	<b>14 493,9</b>	<b>2 291,6</b>	<b>0,0</b>	<b>1 214,5</b>	<b>0,0</b>	<b>0,0</b>	<b>0,0</b>	<b>0,0</b>	<b>0,0</b>	<b>0,0</b>	<b>0,0</b>	<b>19 700,1</b>	<b>66 787,8</b>
<b>TOTAL général</b>	<b>4 851,6</b>	<b>15 997,5</b>	<b>3 260,7</b>	<b>1 531,8</b>	<b>2 533,1</b>	<b>0,0</b>	<b>0,0</b>	<b>0,0</b>	<b>0,0</b>	<b>0,0</b>	<b>0,0</b>	<b>0,0</b>	<b>28 174,7</b>	<b>78 835,6</b>

# Huile raffinée de tournesol

Campagne : 2010 2011

Exportation : Huile raffinée de tournesol (Volume : en tonnes)

	Juillet	Août	Septembre	Octobre	Novembre	Décembre	Janvier	Février	Mars	Avril	Mai	Juin	Cumul	Cumul N-1
3 - Pays-Bas	1 190,8	1 135,7	4 436,9	721,0	2 980,6								10 465,0	22 509,9
4 - Allemagne	2 308,4	2 644,7	3 282,6	2 965,1	3 040,3								14 241,1	7 646,0
5 - Italie	1 386,3	1 422,2	1 322,6	1 864,8	715,5								6 711,4	5 368,8
6 - Royaume-Uni	4 076,9	4 288,1	3 925,9	4 645,7	3 306,6								20 243,2	13 261,4
7 - Irlande	72,7	303,2	113,2	104,5	69,8								663,4	256,1
8 - Danemark	179,7	168,2	165,5	142,2	124,2								779,8	837,3
9 - Grèce	2,7	0,9	18,7	0,9									23,2	
10 - Portugal	21,4	65,9	0,1	65,6	0,3								153,3	180,2
11 - Espagne	1 270,6	778,3	1 454,9	457,1	282,9								4 243,6	4 932,1
17 - Belgique	3 377,4	2 494,4	5 281,6	3 507,8	3 129,0								17 790,2	18 445,7
18 - Luxembourg	2,1	10,6	8,5	10,4	7,9								39,5	35,5
30 - Suède					223,9								223,9	500,0
32 - Finlande				0,1	0,4								0,5	0,2
38 - Autriche	47,4	174,5	194,3	123,0	474,2								1 013,4	181,1
46 - Malte		17,2	35,3		28,6								81,1	145,1
54 - Lettonie					0,4								0,4	6,2
55 - Lituanie				0,1									0,1	5,8
60 - Pologne	0,1			4,0	4,7								8,8	37,4
61 - République Tchèque	0,7		1,1										1,8	2,7
64 - Hongrie		0,6											0,6	1,2
66 - Roumanie													0,0	1,4
91 - Slovaquie	0,1	1,0		0,1	0,5								1,7	0,9
600 - Chypre	85,7	45,7	59,8	44,9	71,3								307,4	460,4
<b>Total UE (15)</b>	<b>14 023,0</b>	<b>13 551,2</b>	<b>20 301,0</b>	<b>14 657,3</b>	<b>14 461,1</b>	<b>0,0</b>	<b>0,0</b>	<b>0,0</b>	<b>0,0</b>	<b>0,0</b>	<b>0,0</b>	<b>0,0</b>	<b>76 993,6</b>	<b>74 815,4</b>
<b>TOTAL UE (15) + entrants</b>	<b>14 023,0</b>	<b>13 551,2</b>	<b>20 301,0</b>	<b>14 657,3</b>	<b>14 461,1</b>	<b>0,0</b>	<b>0,0</b>	<b>0,0</b>	<b>0,0</b>	<b>0,0</b>	<b>0,0</b>	<b>0,0</b>	<b>76 993,6</b>	<b>74 815,4</b>
24 - Islande	5,0	5,2	4,1		9,9								24,2	90,6
25 - Norvège	64,9	43,4	43,4	43,4	43,2								238,3	194,2
39 - Suisse	269,5	153,5	242,5	150,2	147,1								962,8	854,5
204 - Maroc		20,7											20,7	
212 - Tunisie			4,6										4,6	
216 - Libye													0,0	
220 - Egypte		49,5											49,5	84,2
228 - Mauritanie	0,1	0,4	0,1										0,6	37,5
232 - Mali													0,0	
236 - Burkina-Faso	0,1		0,1	11,3	0,1								11,6	11,7
240 - Niger	21,2	0,3			2,2								23,7	4,2
244 - Tchad			0,9										0,9	
248 - Sénégal		4,8	0,1										4,9	35,4
272 - Côte-d'Ivoire	25,9	16,7	26,6		31,1								100,3	52,1
276 - Ghana		3,2		2,6	4,6								10,4	7,6
280 - Togo	0,2	1,1	1,5		3,6								6,4	20,6
284 - Bénin	0,2	0,6	22,2	0,8	1,0								24,8	5,2
302 - Cameroun		9,3	2,7	18,1	11,7								41,8	28,7
306 - République Centrafricaine	0,6												0,6	
310 - Guinée équatoriale	0,8	0,5	0,9		0,1								2,3	
314 - Gabon	22,3	59,7	31,5	13,9	2,4								129,8	86,3
318 - Congo république	5,8	12,7	0,2		2,9								21,6	15,7
338 - Djibouti	8,3												8,3	9,9
355 - Seychelles et dépendances	2,0												2,0	
370 - Madagascar	0,6		0,3										0,9	13,3
373 - Maurice		0,2			0,2								0,4	
375 - Comores	0,1				0,1								0,2	0,7
377 - Mayotte	32,6	16,0	0,3	17,8									66,7	
388 - Afrique du sud					0,1								0,1	
400 - Etats-unis d'Amérique		106,2	102,6	0,1	31,5								240,4	1 074,7
404 - Canada	2,4	0,1		3,4									5,9	3,4
408 - Saint-Pierre et Miquelon				3,6									3,6	4,0
456 - République dominicaine					0,2								0,2	
478 - Antilles néerlandaises	1,0	1,5			2,5								2,5	
604 - Liban	44,2	29,9	19,9	98,4	29,8								222,2	417,0
608 - Syrie													0,0	29,9
624 - Israël	15,0	15,0											30,0	31,5
628 - Jordanie				13,2									13,2	13,2
632 - Arabie saoudite	37,7	21,4	54,1	69,8	26,5								209,5	207,1
636 - Koweït	9,5	40,0		37,8	38,1								125,4	105,5
640 - Bahreïn		15,0	12,9	28,5									56,4	101,6
644 - Qatar		3,3		7,4									10,7	5,2
647 - Emirats arabes unis	46,6	3,3			22,8								72,7	349,4
649 - Oman	13,8												13,8	14,4
660 - Afghanistan		0,3		1,6									1,9	
690 - Viet-Nam			0,7										0,7	3,0
709 - Indonésie													0,0	0,0
701 - Malaisie	584,4												584,4	169,4
706 - Singapour													0,0	212,7
720 - Chine (république populaire)													0,0	
728 - Corée du sud	1,1		0,2		94,8								96,1	62,7
732 - Japon	142,2	61,2	141,7	69,0	60,8								474,9	327,9
736 - Taiwan			0,9										0,9	
740 - Hong-kong				206,7	203,7								410,4	
800 - Australie	40,9												40,9	
809 - Nouvelle-Calédonie et dépendances	92,0	148,0	95,3	28,0	89,6								452,9	342,4
811 - Iles Wallis et Futuna			16,0	14,5	0,1								30,6	32,5
816 - Vanuatu				2,2									2,2	
822 - Polynésie française	89,8	82,1	79,3	94,7	20,0								345,9	612,8
<b>Total pays tiers</b>	<b>1 560,7</b>	<b>925,1</b>	<b>905,7</b>	<b>937,0</b>	<b>878,2</b>	<b>0,0</b>	<b>0,0</b>	<b>0,0</b>	<b>0,0</b>	<b>0,0</b>	<b>0,0</b>	<b>0,0</b>	<b>5 206,7</b>	<b>5 676,7</b>
<b>TOTAL futurs entrants + pays tiers</b>	<b>1 560,7</b>	<b>925,1</b>	<b>905,7</b>	<b>937,0</b>	<b>878,2</b>	<b>0,0</b>	<b>0,0</b>	<b>0,0</b>	<b>0,0</b>	<b>0,0</b>	<b>0,0</b>	<b>0,0</b>	<b>5 206,7</b>	<b>5 676,7</b>
<b>TOTAL général</b>	<b>15 583,7</b>	<b>14 476,3</b>	<b>21 206,7</b>	<b>15 594,3</b>	<b>15 339,3</b>	<b>0,0</b>	<b>0,0</b>	<b>0,0</b>	<b>0,0</b>	<b>0,0</b>	<b>0,0</b>	<b>0,0</b>	<b>82 200,3</b>	<b>80 492,1</b>

## Huile raffinée de tournesol

Campagne : 2010 2011

Importation : Huile raffinée de tournesol (Volume : en tonnes)

	Juillet	Août	Septembre	Octobre	Novembre	Décembre	Janvier	Février	Mars	Avril	Mai	Juin	Cumul	Cumul N-1
1 - France	205,4	249,9	255,5	805,6	510,5								2 026,9	1 726,0
3 - Pays-Bas	709,5	383,4	710,6	362,6	964,0								3 130,1	1 520,1
4 - Allemagne	42,0	9,5	43,6	439,3	10,5								544,9	244,2
5 - Italie	31,2	3,1	37,7	6,7	18,5								97,2	157,6
6 - Royaume-Uni	0,6	1,4	1,2	0,7	1,3								5,2	2,9
8 - Danemark													0,0	164,4
10 - Portugal		1,9	4,7	1,0	1,9								9,5	11,5
11 - Espagne	463,6	1 137,0	869,1	572,9	417,4								3 460,0	3 143,2
17 - Belgique	2 981,3	3 031,5	2 734,2	2 786,9	2 775,3								14 309,2	18 449,6
18 - Luxembourg		0,5	0,3	0,3	0,3								1,4	
30 - Suède													0,0	
38 - Autriche													0,0	
68 - Bulgarie													0,0	12,7
<b>Total UE (15)</b>	<b>4 433,6</b>	<b>4 818,2</b>	<b>4 656,9</b>	<b>4 976,0</b>	<b>4 699,7</b>	<b>0,0</b>	<b>0,0</b>	<b>0,0</b>	<b>0,0</b>	<b>0,0</b>	<b>0,0</b>	<b>0,0</b>	<b>23 584,4</b>	<b>25 432,2</b>
<b>TOTAL UE (15) + entrants</b>	<b>4 433,6</b>	<b>4 818,2</b>	<b>4 656,9</b>	<b>4 976,0</b>	<b>4 699,7</b>	<b>0,0</b>	<b>0,0</b>	<b>0,0</b>	<b>0,0</b>	<b>0,0</b>	<b>0,0</b>	<b>0,0</b>	<b>23 584,4</b>	<b>25 432,2</b>
39 - Suisse			0,2										0,2	
52 - Turquie					1,9								1,9	84,1
72 - Ukraine	1,7												1,7	
400 - Etats-unis d'amérique	0,1	0,3	0,2	0,1	0,3								1,0	23,4
404 - Canada													0,0	
500 - Equateur													0,0	40,9
528 - Argentine													0,0	0,2
604 - Liban													0,0	0,6
664 - Inde	0,1												0,1	
952 - Pays non déterminés échanges extra													0,0	11,4
<b>Total pays tiers</b>	<b>1,9</b>	<b>0,3</b>	<b>0,4</b>	<b>0,1</b>	<b>2,2</b>	<b>0,0</b>	<b>0,0</b>	<b>0,0</b>	<b>0,0</b>	<b>0,0</b>	<b>0,0</b>	<b>0,0</b>	<b>4,9</b>	<b>160,6</b>
<b>TOTAL futurs entrants + pays tiers</b>	<b>1,9</b>	<b>0,3</b>	<b>0,4</b>	<b>0,1</b>	<b>2,2</b>	<b>0,0</b>	<b>0,0</b>	<b>0,0</b>	<b>0,0</b>	<b>0,0</b>	<b>0,0</b>	<b>0,0</b>	<b>4,9</b>	<b>160,6</b>
<b>TOTAL général</b>	<b>4 435,5</b>	<b>4 818,5</b>	<b>4 657,3</b>	<b>4 976,1</b>	<b>4 701,9</b>	<b>0,0</b>	<b>0,0</b>	<b>0,0</b>	<b>0,0</b>	<b>0,0</b>	<b>0,0</b>	<b>0,0</b>	<b>23 589,3</b>	<b>25 592,8</b>

## Huile brute de soja

Campagne : 2010 2011

Exportation : Huile brute de soja (Volume : en tonnes)

	Juillet	Août	Septembre	Octobre	Novembre	Décembre	Janvier	Février	Mars	Avril	Mai	Juin	Cumul	Cumul N-1
3 - Pays-Bas			25,2		3 659,4								3 684,6	
4 - Allemagne			0,4	0,4	0,9								1,7	1,5
5 - Italie	14,8	0,4											15,2	0,1
6 - Royaume-Uni		1 200,0	3 000,5		3 000,0								7 200,5	
7 - Irlande	0,2			0,1									0,3	0,2
9 - Grèce													0,0	0,2
10 - Portugal	0,1		0,9		0,2								1,2	0,8
11 - Espagne	28,5		205,8	26,2	55,9								316,4	7 209,3
17 - Belgique	0,5		1,0	0,7	0,1								2,3	3,9
32 - Finlande													0,0	
53 - Estonie			2,6	3,0									5,6	1,5
60 - Pologne													0,0	24,0
61 - République Tchèque	0,4		0,4	0,1									0,9	0,7
64 - Hongrie					0,1								0,1	0,3
600 - Chypre	6,1				12,3								18,4	0,0
<b>Total UE (15)</b>	<b>50,6</b>	<b>1 200,4</b>	<b>3 236,8</b>	<b>30,5</b>	<b>6 728,9</b>	<b>0,0</b>	<b>0,0</b>	<b>0,0</b>	<b>0,0</b>	<b>0,0</b>	<b>0,0</b>	<b>0,0</b>	<b>11 247,2</b>	<b>7 242,5</b>
<b>TOTAL UE (15) + entrants</b>	<b>50,6</b>	<b>1 200,4</b>	<b>3 236,8</b>	<b>30,5</b>	<b>6 728,9</b>	<b>0,0</b>	<b>0,0</b>	<b>0,0</b>	<b>0,0</b>	<b>0,0</b>	<b>0,0</b>	<b>0,0</b>	<b>11 247,2</b>	<b>7 242,5</b>
39 - Suisse			50,1	76,6	101,6								228,3	25,0
208 - Algérie													0,0	3 000,0
248 - Sénégal													0,0	
272 - Côte-d'Ivoire													0,0	
404 - Canada													0,0	
483 - Serbie													0,0	1,0
706 - Singapour					0,2								0,2	
720 - Chine (république populaire)													0,0	
822 - Polynésie française													0,0	5,9
<b>Total pays tiers</b>	<b>0,0</b>	<b>0,0</b>	<b>50,1</b>	<b>76,6</b>	<b>101,8</b>	<b>0,0</b>	<b>0,0</b>	<b>0,0</b>	<b>0,0</b>	<b>0,0</b>	<b>0,0</b>	<b>0,0</b>	<b>228,5</b>	<b>3 031,9</b>
<b>TOTAL futurs entrants + pays tiers</b>	<b>0,0</b>	<b>0,0</b>	<b>50,1</b>	<b>76,6</b>	<b>101,8</b>	<b>0,0</b>	<b>0,0</b>	<b>0,0</b>	<b>0,0</b>	<b>0,0</b>	<b>0,0</b>	<b>0,0</b>	<b>228,5</b>	<b>3 031,9</b>
<b>TOTAL général</b>	<b>50,6</b>	<b>1 200,4</b>	<b>3 286,9</b>	<b>107,1</b>	<b>6 830,7</b>	<b>0,0</b>	<b>0,0</b>	<b>0,0</b>	<b>0,0</b>	<b>0,0</b>	<b>0,0</b>	<b>0,0</b>	<b>11 475,7</b>	<b>10 274,4</b>

## Huile brute de soja

Campagne : 2010 2011

Importation : Huile brute de soja (Volume : en tonnes)

	Juillet	Août	Septembre	Octobre	Novembre	Décembre	Janvier	Février	Mars	Avril	Mai	Juin	Cumul	Cumul N-1
3 - Pays-Bas	1 691,5	4 681,7	1 670,2	2 211,7	963,3								11 218,4	19 463,5
4 - Allemagne	46,8				24,4								71,2	166,9
5 - Italie	428,4	302,7	1 280,8	155,3									2 167,2	4 856,6
6 - Royaume-Uni	15,8			16,1	1,5								33,4	38,8
11 - Espagne	400,0	9 508,8	661,9	373,4	267,1								11 211,2	2 522,8
17 - Belgique	144,6	911,5	248,5	833,7	454,8								2 593,1	1 789,6
18 - Luxembourg	11,5	1,1	35,4	31,0	26,7								105,7	
<b>Total UE (15)</b>	<b>2 738,6</b>	<b>15 405,8</b>	<b>3 896,8</b>	<b>3 621,2</b>	<b>1 737,8</b>	<b>0,0</b>	<b>0,0</b>	<b>0,0</b>	<b>0,0</b>	<b>0,0</b>	<b>0,0</b>	<b>0,0</b>	<b>27 400,2</b>	<b>28 838,2</b>
<b>TOTAL UE (15) + entrants</b>	<b>2 738,6</b>	<b>15 405,8</b>	<b>3 896,8</b>	<b>3 621,2</b>	<b>1 737,8</b>	<b>0,0</b>	<b>0,0</b>	<b>0,0</b>	<b>0,0</b>	<b>0,0</b>	<b>0,0</b>	<b>0,0</b>	<b>27 400,2</b>	<b>28 838,2</b>
28 - Norvège													0,0	1 009,3
75 - Russie	3 002,6			5 919,2									8 921,8	
208 - Algérie													0,0	
412 - Mexique													0,0	
508 - Brésil													0,0	20 069,5
520 - Paraguay			4 461,0										4 461,0	
528 - Argentine		14 498,9	31 488,7	22 945,6	24 954,0								93 887,2	3 022,5
690 - Viet-Nam													0,0	
<b>Total pays tiers</b>	<b>3 002,6</b>	<b>14 498,9</b>	<b>35 949,7</b>	<b>28 864,8</b>	<b>24 954,0</b>	<b>0,0</b>	<b>0,0</b>	<b>0,0</b>	<b>0,0</b>	<b>0,0</b>	<b>0,0</b>	<b>0,0</b>	<b>107 270,0</b>	<b>24 101,3</b>
<b>TOTAL futurs entrants + pays tiers</b>	<b>3 002,6</b>	<b>14 498,9</b>	<b>35 949,7</b>	<b>28 864,8</b>	<b>24 954,0</b>	<b>0,0</b>	<b>0,0</b>	<b>0,0</b>	<b>0,0</b>	<b>0,0</b>	<b>0,0</b>	<b>0,0</b>	<b>107 270,0</b>	<b>24 101,3</b>
<b>TOTAL général</b>	<b>5 741,2</b>	<b>29 904,7</b>	<b>39 846,5</b>	<b>32 486,0</b>	<b>26 691,8</b>	<b>0,0</b>	<b>0,0</b>	<b>0,0</b>	<b>0,0</b>	<b>0,0</b>	<b>0,0</b>	<b>0,0</b>	<b>134 670,2</b>	<b>52 939,5</b>

## Huile raffinée de soja

Campagne : 2010 2011

Exportation : Huile raffinée de soja (Volume : en tonnes)

	Juillet	Août	Septembre	Octobre	Novembre	Décembre	Janvier	Février	Mars	Avril	Mai	Juin	Cumul	Cumul N-1
3 - Pays-Bas	137,9		1,7	0,2									139,8	
4 - Allemagne	45,4	27,7	36,0	3,2	88,0								200,3	237,3
5 - Italie		0,1	1,4										1,5	
6 - Royaume-Uni	34,8		107,7	44,9									187,4	70,1
7 - Irlande	20,5	81,8	29,3	24,1	25,1								180,8	10,4
8 - Danemark			0,3										0,3	26,9
9 - Grèce			0,7										0,7	1,1
10 - Portugal				0,1									0,1	
11 - Espagne	2,7	3,5		2,2									8,4	14,0
17 - Belgique	82,7	61,3	17,1	17,4	9,0								187,5	248,0
18 - Luxembourg		12,1	0,7	0,8	0,7								14,3	4,3
32 - Finlande													0,0	0,3
54 - Lettonie													0,0	5,7
60 - Pologne	0,4	1,2	2,6										4,2	1,6
64 - Hongrie													0,0	1,0
66 - Roumanie													0,0	
91 - Slovaquie		0,4											0,4	2,2
600 - Chypre	15,0	63,7	28,2	29,7	48,8								185,4	102,7
<b>Total UE (15)</b>	<b>339,4</b>	<b>251,8</b>	<b>225,7</b>	<b>122,6</b>	<b>171,6</b>	<b>0,0</b>	<b>0,0</b>	<b>0,0</b>	<b>0,0</b>	<b>0,0</b>	<b>0,0</b>	<b>0,0</b>	<b>1 111,1</b>	<b>725,6</b>
<b>TOTAL UE (15) + entrants</b>	<b>339,4</b>	<b>251,8</b>	<b>225,7</b>	<b>122,6</b>	<b>171,6</b>	<b>0,0</b>	<b>0,0</b>	<b>0,0</b>	<b>0,0</b>	<b>0,0</b>	<b>0,0</b>	<b>0,0</b>	<b>1 111,1</b>	<b>725,6</b>
28 - Norvège													0,0	26,6
72 - Ukraine													0,0	0,4
76 - Géorgie													0,0	187,0
77 - Arménie													0,0	
83 - Kirghizistan				150,1									150,1	
224 - Soudan													0,0	17,9
228 - Mauritanie					75,0								75,0	
236 - Burkina-Faso				5,8									5,8	19,2
240 - Niger					4,9								4,9	4,5
272 - Côte-d'Ivoire	6,9												6,9	
276 - Ghana		8,0		8,0	5,3								21,3	13,7
280 - Togo		1,4	1,3		3,9								6,6	8,5
284 - Bénin		0,7	3,7										4,4	
302 - Cameroun				5,9	16,2								22,1	5,8
306 - République Centrafricaine	0,1												0,1	
314 - Gabon	2,5												2,5	
370 - Madagascar	0,8												0,8	0,8
389 - Namibie													0,0	
412 - Mexique	0,8		0,8	0,8									2,4	
424 - Honduras													0,0	
604 - Liban				19,5									19,5	
616 - Iran (république islamique)													0,0	
649 - Oman													0,0	0,1
809 - Nouvelle-Calédonie et dépendances	0,7	3,9	1,1	10,0	8,5								24,2	9,9
816 - Vanuatu					6,7								6,7	10,6
822 - Polynésie française	5,5	6,9	9,6	13,9	7,9								43,8	86,1
960 - Territoire palestinien occupé					198,0								198,0	
<b>Total pays tiers</b>	<b>17,3</b>	<b>20,9</b>	<b>16,5</b>	<b>220,7</b>	<b>319,7</b>	<b>0,0</b>	<b>0,0</b>	<b>0,0</b>	<b>0,0</b>	<b>0,0</b>	<b>0,0</b>	<b>0,0</b>	<b>595,1</b>	<b>391,1</b>
<b>TOTAL futurs entrants + pays tiers</b>	<b>17,3</b>	<b>20,9</b>	<b>16,5</b>	<b>220,7</b>	<b>319,7</b>	<b>0,0</b>	<b>0,0</b>	<b>0,0</b>	<b>0,0</b>	<b>0,0</b>	<b>0,0</b>	<b>0,0</b>	<b>595,1</b>	<b>391,1</b>
<b>TOTAL général</b>	<b>356,7</b>	<b>272,7</b>	<b>242,2</b>	<b>343,3</b>	<b>491,3</b>	<b>0,0</b>	<b>0,0</b>	<b>0,0</b>	<b>0,0</b>	<b>0,0</b>	<b>0,0</b>	<b>0,0</b>	<b>1 706,2</b>	<b>1 116,7</b>



## Huile raffinée de soja

Campagne : 2010 2011

Importation : Huile raffinée de soja (Volume : en tonnes)

	Juillet	Août	Septembre	Octobre	Novembre	Décembre	Janvier	Février	Mars	Avril	Mai	Juin	Cumul	Cumul N-1
1 - France	10,8			10,8									21,6	8,1
3 - Pays-Bas	2 916,9	5 210,6	1 525,7	1 279,9	362,5								11 295,6	9 129,9
4 - Allemagne	184,5	109,1	220,4	178,9	239,0								931,9	1 281,7
5 - Italie				2,2									2,2	26,8
6 - Royaume-Uni					11,8								11,8	3 008,7
7 - Irlande		0,2		0,2									0,4	0,5
11 - Espagne	73,2	1 587,8	116,9	87,4	85,3								1 950,6	767,3
17 - Belgique	150,9	273,9	136,7	144,9	67,1								773,5	854,7
38 - Autriche													0,0	48,0
<b>Total UE (15)</b>	<b>3 336,3</b>	<b>7 181,6</b>	<b>1 999,7</b>	<b>1 704,3</b>	<b>765,7</b>	<b>0,0</b>	<b>0,0</b>	<b>0,0</b>	<b>0,0</b>	<b>0,0</b>	<b>0,0</b>	<b>0,0</b>	<b>14 987,6</b>	<b>15 123,7</b>
<b>TOTAL UE (15) + entrants</b>	<b>3 336,3</b>	<b>7 181,6</b>	<b>1 999,7</b>	<b>1 704,3</b>	<b>765,7</b>	<b>0,0</b>	<b>0,0</b>	<b>0,0</b>	<b>0,0</b>	<b>0,0</b>	<b>0,0</b>	<b>0,0</b>	<b>14 987,6</b>	<b>15 123,7</b>
39 - Suisse													0,0	747,6
75 - Russie	9 295,1	3 009,3	6 027,6	6 034,6	6 028,3								30 394,9	6 019,5
400 - Etats-unis d'amérique	6,8	3,6	8,0	13,4	7,2								39,0	22,2
412 - Mexique													0,0	
492 - Surinam	0,3	0,5	0,2	0,3	0,3								1,6	
508 - Brésil			176,9	127,9	401,5								706,3	19 993,1
664 - Inde													0,0	17,6
680 - Thaïlande													0,0	
700 - Indonésie		25,0											25,0	25,0
800 - Australie													0,0	
952 - Pays non déterminés échanges extra													0,0	4,2
<b>Total pays tiers</b>	<b>9 302,2</b>	<b>3 038,4</b>	<b>6 212,7</b>	<b>6 176,2</b>	<b>6 437,3</b>	<b>0,0</b>	<b>0,0</b>	<b>0,0</b>	<b>0,0</b>	<b>0,0</b>	<b>0,0</b>	<b>0,0</b>	<b>31 166,8</b>	<b>26 829,2</b>
<b>TOTAL futurs entrants + pays tiers</b>	<b>9 302,2</b>	<b>3 038,4</b>	<b>6 212,7</b>	<b>6 176,2</b>	<b>6 437,3</b>	<b>0,0</b>	<b>0,0</b>	<b>0,0</b>	<b>0,0</b>	<b>0,0</b>	<b>0,0</b>	<b>0,0</b>	<b>31 166,8</b>	<b>26 829,2</b>
<b>TOTAL général</b>	<b>12 638,5</b>	<b>10 220,0</b>	<b>8 212,4</b>	<b>7 880,5</b>	<b>7 203,0</b>	<b>0,0</b>	<b>0,0</b>	<b>0,0</b>	<b>0,0</b>	<b>0,0</b>	<b>0,0</b>	<b>0,0</b>	<b>46 154,4</b>	<b>41 952,9</b>

## Huile brute de lin

**Campagne : 2010 2011**

**Exportation : Huile brute de lin (Volume : en tonnes)**

	Juillet	Août	Septembre	Octobre	Novembre	Décembre	Janvier	Février	Mars	Avril	Mai	Juin	Cumul	Cumul N-1
3 - Pays-Bas													0,0	51,4
4 - Allemagne	72,9	50,0	75,4	74,8	67,4								340,5	524,4
5 - Italie	55,9		28,6	28,2									112,7	56,0
7 - Irlande													0,0	0,3
8 - Danemark													0,0	
11 - Espagne			7,5		17,5								25,0	0,2
17 - Belgique		0,1	0,1	0,1									0,3	1,5
38 - Autriche													0,0	3,1
61 - République Tchèque					0,1								0,1	
66 - Roumanie				0,1	0,1								0,2	
<b>Total UE (15)</b>	<b>128,8</b>	<b>50,1</b>	<b>111,6</b>	<b>103,2</b>	<b>85,1</b>	<b>0,0</b>	<b>0,0</b>	<b>0,0</b>	<b>0,0</b>	<b>0,0</b>	<b>0,0</b>	<b>0,0</b>	<b>478,8</b>	<b>636,9</b>
<b>TOTAL UE (15) + entrants</b>	<b>128,8</b>	<b>50,1</b>	<b>111,6</b>	<b>103,2</b>	<b>85,1</b>	<b>0,0</b>	<b>0,0</b>	<b>0,0</b>	<b>0,0</b>	<b>0,0</b>	<b>0,0</b>	<b>0,0</b>	<b>478,8</b>	<b>636,9</b>
39 - Suisse														0,1
248 - Sénégal														
314 - Gabon														
318 - Congo république														
809 - Nouvelle-Calédonie et dépendances														
<b>Total pays tiers</b>	<b>0,0</b>	<b>0,0</b>	<b>0,0</b>	<b>0,0</b>	<b>0,0</b>	<b>0,0</b>	<b>0,0</b>	<b>0,0</b>	<b>0,0</b>	<b>0,0</b>	<b>0,0</b>	<b>0,0</b>	<b>0,0</b>	<b>0,1</b>
<b>TOTAL futurs entrants + pays tiers</b>	<b>0,0</b>	<b>0,0</b>	<b>0,0</b>	<b>0,0</b>	<b>0,0</b>	<b>0,0</b>	<b>0,0</b>	<b>0,0</b>	<b>0,0</b>	<b>0,0</b>	<b>0,0</b>	<b>0,0</b>	<b>0,0</b>	<b>0,1</b>
<b>TOTAL général</b>	<b>128,8</b>	<b>50,1</b>	<b>111,6</b>	<b>103,2</b>	<b>85,1</b>	<b>0,0</b>	<b>0,0</b>	<b>0,0</b>	<b>0,0</b>	<b>0,0</b>	<b>0,0</b>	<b>0,0</b>	<b>478,8</b>	<b>637,0</b>

**Campagne : 2010 2011**

**Importation : Huile brute de lin (Volume : en tonnes)**

	Juillet	Août	Septembre	Octobre	Novembre	Décembre	Janvier	Février	Mars	Avril	Mai	Juin	Cumul	Cumul N-1
1 - France	0,3	0,3	0,2										0,8	
3 - Pays-Bas	0,4		5,8	0,2									6,4	0,6
4 - Allemagne	0,2		0,4		0,6								1,2	1,6
5 - Italie		0,3			0,1								0,4	
6 - Royaume-Uni				1,4									1,4	
11 - Espagne													0,0	77,0
17 - Belgique	172,7	127,9	197,9	103,0	290,7								892,2	454,3
<b>Total UE (15)</b>	<b>173,6</b>	<b>128,5</b>	<b>204,3</b>	<b>104,6</b>	<b>291,4</b>	<b>0,0</b>	<b>0,0</b>	<b>0,0</b>	<b>0,0</b>	<b>0,0</b>	<b>0,0</b>	<b>0,0</b>	<b>902,4</b>	<b>533,5</b>
<b>TOTAL UE (15) + entrants</b>	<b>173,6</b>	<b>128,5</b>	<b>204,3</b>	<b>104,6</b>	<b>291,4</b>	<b>0,0</b>	<b>0,0</b>	<b>0,0</b>	<b>0,0</b>	<b>0,0</b>	<b>0,0</b>	<b>0,0</b>	<b>902,4</b>	<b>533,5</b>
404 - Canada					0,2								0,2	
<b>Total pays tiers</b>	<b>0,0</b>	<b>0,0</b>	<b>0,0</b>	<b>0,0</b>	<b>0,2</b>	<b>0,0</b>	<b>0,0</b>	<b>0,0</b>	<b>0,0</b>	<b>0,0</b>	<b>0,0</b>	<b>0,0</b>	<b>0,2</b>	<b>0,0</b>
<b>TOTAL futurs entrants + pays tiers</b>	<b>0,0</b>	<b>0,0</b>	<b>0,0</b>	<b>0,0</b>	<b>0,2</b>	<b>0,0</b>	<b>0,0</b>	<b>0,0</b>	<b>0,0</b>	<b>0,0</b>	<b>0,0</b>	<b>0,0</b>	<b>0,2</b>	<b>0,0</b>
<b>TOTAL général</b>	<b>173,6</b>	<b>128,5</b>	<b>204,3</b>	<b>104,6</b>	<b>291,6</b>	<b>0,0</b>	<b>0,0</b>	<b>0,0</b>	<b>0,0</b>	<b>0,0</b>	<b>0,0</b>	<b>0,0</b>	<b>902,6</b>	<b>533,5</b>

## Huile raffinée de lin

Campagne : 2010 2011

Exportation : Huile raffinée de lin (Volume : en tonnes)

	Juillet	Août	Septembre	Octobre	Novembre	Décembre	Janvier	Février	Mars	Avril	Mai	Juin	Cumul	Cumul N-1
3 - Pays-Bas													0,0	0,2
4 - Allemagne					0,1								0,1	
5 - Italie	0,4			0,3									0,7	25,0
6 - Royaume-Uni	0,2		0,2										0,4	0,4
7 - Irlande	0,3		0,3	0,3									0,9	0,7
9 - Grèce													0,0	0,2
10 - Portugal			1,4										1,4	4,2
11 - Espagne	1,1		0,1	0,6	0,7								2,5	2,8
17 - Belgique	1,5	1,0	3,6	2,9	4,1								13,1	5,3
18 - Luxembourg													0,0	0,1
32 - Finlande				0,1	0,2								0,3	
60 - Pologne					0,1								0,1	0,4
61 - République Tchèque	0,3		0,7										1,0	1,2
63 - Slovaquie													0,0	1,0
<b>Total UE (15)</b>	<b>3,8</b>	<b>1,0</b>	<b>6,3</b>	<b>4,2</b>	<b>5,2</b>	<b>0,0</b>	<b>0,0</b>	<b>0,0</b>	<b>0,0</b>	<b>0,0</b>	<b>0,0</b>	<b>0,0</b>	<b>20,5</b>	<b>41,5</b>
<b>TOTAL UE (15) + entrants</b>	<b>3,8</b>	<b>1,0</b>	<b>6,3</b>	<b>4,2</b>	<b>5,2</b>	<b>0,0</b>	<b>0,0</b>	<b>0,0</b>	<b>0,0</b>	<b>0,0</b>	<b>0,0</b>	<b>0,0</b>	<b>20,5</b>	<b>41,5</b>
39 - Suisse			5,1		1,5								6,6	1,3
204 - Maroc													0,0	
248 - Sénégal					0,4								0,4	
284 - Bénin				0,8									0,8	
302 - Cameroun	7,6												7,6	
318 - Congo république													0,0	
322 - Congo (république démocratique : ex Zaïre))				0,1									0,1	
404 - Canada					0,2								0,2	
701 - Malaisie													0,0	
732 - Japon													0,0	
736 - Taiwan			0,3										0,3	
809 - Nouvelle-Calédonie et dépendances													0,0	
822 - Polynésie française		0,2											0,2	
<b>Total pays tiers</b>	<b>7,6</b>	<b>0,2</b>	<b>5,4</b>	<b>0,9</b>	<b>2,1</b>	<b>0,0</b>	<b>0,0</b>	<b>0,0</b>	<b>0,0</b>	<b>0,0</b>	<b>0,0</b>	<b>0,0</b>	<b>16,2</b>	<b>1,3</b>
<b>TOTAL futurs entrants + pays tiers</b>	<b>7,6</b>	<b>0,2</b>	<b>5,4</b>	<b>0,9</b>	<b>2,1</b>	<b>0,0</b>	<b>0,0</b>	<b>0,0</b>	<b>0,0</b>	<b>0,0</b>	<b>0,0</b>	<b>0,0</b>	<b>16,2</b>	<b>1,3</b>
<b>TOTAL général</b>	<b>11,4</b>	<b>1,2</b>	<b>11,7</b>	<b>5,1</b>	<b>7,3</b>	<b>0,0</b>	<b>0,0</b>	<b>0,0</b>	<b>0,0</b>	<b>0,0</b>	<b>0,0</b>	<b>0,0</b>	<b>36,7</b>	<b>42,8</b>

Campagne : 2010 2011

Importation : Huile raffinée de lin (Volume : en tonnes)

	Juillet	Août	Septembre	Octobre	Novembre	Décembre	Janvier	Février	Mars	Avril	Mai	Juin	Cumul	Cumul N-1
1 - France				0,3									0,3	
3 - Pays-Bas		28,4			0,6								29,0	25,3
4 - Allemagne	26,6	28,1	54,7	52,0	30,8								192,2	187,7
5 - Italie	0,6	0,2		0,8									1,6	
6 - Royaume-Uni	0,6	0,8	0,4	41,2	0,1								43,1	71,5
11 - Espagne	1,0	0,4			0,4								1,8	1,8
17 - Belgique	331,1	285,6	228,5	84,7	20,9								950,8	1 133,0
30 - Suède													0,0	
60 - Pologne													0,0	0,6
<b>Total UE (15)</b>	<b>359,9</b>	<b>343,5</b>	<b>283,6</b>	<b>179,0</b>	<b>52,8</b>	<b>0,0</b>	<b>0,0</b>	<b>0,0</b>	<b>0,0</b>	<b>0,0</b>	<b>0,0</b>	<b>0,0</b>	<b>1 218,8</b>	<b>1 419,9</b>
<b>TOTAL UE (15) + entrants</b>	<b>359,9</b>	<b>343,5</b>	<b>283,6</b>	<b>179,0</b>	<b>52,8</b>	<b>0,0</b>	<b>0,0</b>	<b>0,0</b>	<b>0,0</b>	<b>0,0</b>	<b>0,0</b>	<b>0,0</b>	<b>1 218,8</b>	<b>1 419,9</b>
75 - Russie													0,0	
212 - Tunisie													0,0	1,0
700 - Indonésie													0,0	
732 - Japon		0,1											0,1	
<b>Total pays tiers</b>	<b>0,0</b>	<b>0,1</b>	<b>0,0</b>	<b>0,0</b>	<b>0,0</b>	<b>0,0</b>	<b>0,0</b>	<b>0,0</b>	<b>0,0</b>	<b>0,0</b>	<b>0,0</b>	<b>0,0</b>	<b>0,1</b>	<b>1,0</b>
<b>TOTAL futurs entrants + pays tiers</b>	<b>0,0</b>	<b>0,1</b>	<b>0,0</b>	<b>0,0</b>	<b>0,0</b>	<b>0,0</b>	<b>0,0</b>	<b>0,0</b>	<b>0,0</b>	<b>0,0</b>	<b>0,0</b>	<b>0,0</b>	<b>0,1</b>	<b>1,0</b>
<b>TOTAL général</b>	<b>359,9</b>	<b>343,6</b>	<b>283,6</b>	<b>179,0</b>	<b>52,8</b>	<b>0,0</b>	<b>0,0</b>	<b>0,0</b>	<b>0,0</b>	<b>0,0</b>	<b>0,0</b>	<b>0,0</b>	<b>1 218,9</b>	<b>1 420,9</b>

## Huile brute d'arachide

**Campagne : 2010 2011**

**Exportation : Huile brute d'arachide (Volume : en tonnes)**

	Juillet	Août	Septembre	Octobre	Novembre	Décembre	Janvier	Février	Mars	Avril	Mai	Juin	Cumul	Cumul N-1
3 - Pays-Bas			0,2		0,1								0,3	0,3
4 - Allemagne	1,7	1,1	2,8	1,6	1,3								8,5	5,7
5 - Italie													0,0	
6 - Royaume-Uni	0,2	0,1		0,1									0,4	0,3
8 - Danemark			0,1										0,1	0,1
10 - Portugal	0,1	0,1		0,1									0,3	
11 - Espagne	0,1			1,1	0,8								2,0	1,2
17 - Belgique	0,2	1,7	0,6	2,3	0,7								5,5	861,8
18 - Luxembourg													0,0	0,1
30 - Suède		0,1		0,1									0,2	0,1
38 - Autriche													0,0	
<b>Total UE (15)</b>	<b>2,3</b>	<b>3,1</b>	<b>3,7</b>	<b>5,3</b>	<b>2,9</b>	<b>0,0</b>	<b>0,0</b>	<b>0,0</b>	<b>0,0</b>	<b>0,0</b>	<b>0,0</b>	<b>0,0</b>	<b>17,3</b>	<b>869,6</b>
<b>TOTAL UE (15) + entrants</b>	<b>2,3</b>	<b>3,1</b>	<b>3,7</b>	<b>5,3</b>	<b>2,9</b>	<b>0,0</b>	<b>0,0</b>	<b>0,0</b>	<b>0,0</b>	<b>0,0</b>	<b>0,0</b>	<b>0,0</b>	<b>17,3</b>	<b>869,6</b>
75 - Russie		0,2											0,2	
404 - Canada													0,0	
732 - Japon				0,1	0,1								0,2	0,3
<b>Total pays tiers</b>	<b>0,0</b>	<b>0,2</b>	<b>0,0</b>	<b>0,1</b>	<b>0,1</b>	<b>0,0</b>	<b>0,0</b>	<b>0,0</b>	<b>0,0</b>	<b>0,0</b>	<b>0,0</b>	<b>0,0</b>	<b>0,4</b>	<b>0,3</b>
<b>TOTAL futurs entrants + pays tiers</b>	<b>0,0</b>	<b>0,2</b>	<b>0,0</b>	<b>0,1</b>	<b>0,1</b>	<b>0,0</b>	<b>0,0</b>	<b>0,0</b>	<b>0,0</b>	<b>0,0</b>	<b>0,0</b>	<b>0,0</b>	<b>0,4</b>	<b>0,3</b>
<b>TOTAL général</b>	<b>2,3</b>	<b>3,3</b>	<b>3,7</b>	<b>5,4</b>	<b>3,0</b>	<b>0,0</b>	<b>0,0</b>	<b>0,0</b>	<b>0,0</b>	<b>0,0</b>	<b>0,0</b>	<b>0,0</b>	<b>17,7</b>	<b>869,9</b>

**Campagne : 2010 2011**

**Importation : Huile brute d'arachide (Volume : en tonnes)**

	Juillet	Août	Septembre	Octobre	Novembre	Décembre	Janvier	Février	Mars	Avril	Mai	Juin	Cumul	Cumul N-1
1 - France	0,2	0,1	0,2	0,2									0,7	2,7
4 - Allemagne	44,0				1,6								45,6	2,1
5 - Italie	0,1	0,3	0,2		0,1								0,7	2,2
6 - Royaume-Uni			0,8										0,8	1,3
11 - Espagne	0,7												0,7	
17 - Belgique	30,0	15,5	51,6	3,3	4,6								105,0	35,5
<b>Total UE (15)</b>	<b>75,0</b>	<b>15,9</b>	<b>52,8</b>	<b>3,5</b>	<b>6,3</b>	<b>0,0</b>	<b>0,0</b>	<b>0,0</b>	<b>0,0</b>	<b>0,0</b>	<b>0,0</b>	<b>0,0</b>	<b>153,5</b>	<b>43,8</b>
<b>TOTAL UE (15) + entrants</b>	<b>75,0</b>	<b>15,9</b>	<b>52,8</b>	<b>3,5</b>	<b>6,3</b>	<b>0,0</b>	<b>0,0</b>	<b>0,0</b>	<b>0,0</b>	<b>0,0</b>	<b>0,0</b>	<b>0,0</b>	<b>153,5</b>	<b>43,8</b>
248 - Sénégal	1 533,6		624,5	911,0	3 500,0								6 569,1	8,8
252 - Gambie		1 564,4		1 455,1									3 019,5	2 480,2
432 - Nicaragua													0,0	
508 - Brésil													0,0	858,7
528 - Argentine					993,1								993,1	3 980,1
<b>Total pays tiers</b>	<b>1 533,6</b>	<b>1 564,4</b>	<b>624,5</b>	<b>2 366,1</b>	<b>4 493,1</b>	<b>0,0</b>	<b>0,0</b>	<b>0,0</b>	<b>0,0</b>	<b>0,0</b>	<b>0,0</b>	<b>0,0</b>	<b>10 581,7</b>	<b>7 327,8</b>
<b>TOTAL futurs entrants + pays tiers</b>	<b>1 533,6</b>	<b>1 564,4</b>	<b>624,5</b>	<b>2 366,1</b>	<b>4 493,1</b>	<b>0,0</b>	<b>0,0</b>	<b>0,0</b>	<b>0,0</b>	<b>0,0</b>	<b>0,0</b>	<b>0,0</b>	<b>10 581,7</b>	<b>7 327,8</b>
<b>TOTAL général</b>	<b>1 608,6</b>	<b>1 580,3</b>	<b>677,3</b>	<b>2 369,6</b>	<b>4 499,4</b>	<b>0,0</b>	<b>0,0</b>	<b>0,0</b>	<b>0,0</b>	<b>0,0</b>	<b>0,0</b>	<b>0,0</b>	<b>10 735,2</b>	<b>7 371,6</b>

# Huile raffinée d'arachide

Campagne : 2010 2011

Exportation : Huile raffinée d'arachide (Volume : en tonnes)

	Juillet	Août	Septembre	Octobre	Novembre	Décembre	Janvier	Février	Mars	Avril	Mai	Juin	Cumul	Cumul N-1
3 - Pays-Bas	27,9		54,7	55,7	55,4								193,7	129,8
4 - Allemagne	50,2	70,2	25,4	15,3	55,5								216,6	261,5
5 - Italie	202,7	32,0	11,2	107,3	134,3								487,5	1 197,1
6 - Royaume-Uni	122,8	151,1	221,2	55,0	119,5								669,6	512,4
7 - Irlande				0,7									0,7	0,6
8 - Danemark	0,1			0,2									0,3	0,9
9 - Grèce													0,0	8,6
10 - Portugal	48,1	47,7	24,9	47,2	49,9								217,8	48,7
11 - Espagne	74,8	1,9	1,5	75,7	1,2								155,1	180,5
17 - Belgique	103,1	163,8	93,1	141,6	231,1								732,7	670,8
18 - Luxembourg	1,0	11,6	1,1	0,6	1,0								15,3	3,5
32 - Finlande					0,2								0,2	
38 - Autriche													0,0	49,7
60 - Pologne				1,5	1,4								2,9	2,1
61 - République Tchèque													0,0	
64 - Hongrie													0,0	0,2
66 - Roumanie			0,4	0,4	0,4								1,2	1,7
600 - Chypre													0,0	
<b>Total UE (15)</b>	<b>630,7</b>	<b>478,3</b>	<b>433,5</b>	<b>501,2</b>	<b>649,9</b>	<b>0,0</b>	<b>0,0</b>	<b>0,0</b>	<b>0,0</b>	<b>0,0</b>	<b>0,0</b>	<b>0,0</b>	<b>2 693,6</b>	<b>3 068,1</b>
<b>TOTAL UE (15) + entrants</b>	<b>630,7</b>	<b>478,3</b>	<b>433,5</b>	<b>501,2</b>	<b>649,9</b>	<b>0,0</b>	<b>0,0</b>	<b>0,0</b>	<b>0,0</b>	<b>0,0</b>	<b>0,0</b>	<b>0,0</b>	<b>2 693,6</b>	<b>3 068,1</b>
28 - Norvège													0,0	0,2
39 - Suisse			15,2	0,2									15,4	87,0
52 - Turquie				0,1									0,1	
76 - Géorgie													0,0	
82 - Tadjikistan	0,4												0,4	
204 - Maroc				13,8									13,8	
208 - Algérie													0,0	0,2
220 - Egypte			16,0										16,0	
228 - Mauritanie		0,5											0,5	
236 - Burkina-Faso				1,2									1,2	2,2
240 - Niger		0,2			1,5								1,7	0,7
244 - Tchad													0,0	0,9
248 - Sénégal		0,1	0,2										0,3	0,7
272 - Côte-d'Ivoire		1,5			0,7								2,2	
280 - Togo		1,4											1,4	
284 - Bénin		0,7	0,2		0,1								1,0	
302 - Cameroun					0,1								0,1	1,4
314 - Gabon	0,6	1,4	1,4	1,8	0,6								5,8	1,4
318 - Congo république	0,6	9,0	0,1		0,3								10,0	
338 - Djibouti	1,6												1,6	2,6
373 - Maurice													0,0	
377 - Mayotte				0,5									0,5	0,3
388 - Afrique du sud					0,5								0,5	
400 - Etats-unis d'Amérique													0,0	0,8
404 - Canada		0,1		1,5									1,6	3,5
408 - Saint-Pierre et Miquelon				1,0									1,0	
412 - Mexique			0,5										0,5	
528 - Argentine													0,0	0,8
604 - Liban		1,1	0,1		0,3								1,5	24,2
608 - Syrie													0,0	2,0
624 - Israël													0,0	1,2
662 - Pakistan				0,2									0,2	
706 - Singapour													0,0	
720 - Chine (république populaire)													0,0	1,9
728 - Corée du sud													0,0	
732 - Japon		2,3	3,0		2,5								7,8	20,0
736 - Taïwan													0,0	5,6
740 - Hong-kong				0,1	2,3								2,4	
800 - Australie													0,0	0,9
804 - Nouvelle-Zélande			0,3										0,3	
809 - Nouvelle-Calédonie et dépendances	1,7	1,8	7,2	17,1									27,8	14,2
811 - Iles Wallis et Futuna			0,2	0,1									0,3	
816 - Vanuatu				1,5									1,5	0,7
822 - Polynésie française	5,5	3,9	3,0	15,3	5,7								33,4	115,0
<b>Total pays tiers</b>	<b>10,4</b>	<b>24,0</b>	<b>47,4</b>	<b>54,4</b>	<b>14,6</b>	<b>0,0</b>	<b>0,0</b>	<b>0,0</b>	<b>0,0</b>	<b>0,0</b>	<b>0,0</b>	<b>0,0</b>	<b>150,8</b>	<b>288,4</b>
<b>TOTAL futurs entrants + pays tiers</b>	<b>10,4</b>	<b>24,0</b>	<b>47,4</b>	<b>54,4</b>	<b>14,6</b>	<b>0,0</b>	<b>0,0</b>	<b>0,0</b>	<b>0,0</b>	<b>0,0</b>	<b>0,0</b>	<b>0,0</b>	<b>150,8</b>	<b>288,4</b>
<b>TOTAL général</b>	<b>641,1</b>	<b>502,3</b>	<b>480,9</b>	<b>555,6</b>	<b>664,5</b>	<b>0,0</b>	<b>0,0</b>	<b>0,0</b>	<b>0,0</b>	<b>0,0</b>	<b>0,0</b>	<b>0,0</b>	<b>2 844,4</b>	<b>3 356,5</b>

## Huile raffinée d'arachide

Campagne : 2010 2011

Importation : Huile raffinée d'arachide (Volume : en tonnes)

	Juillet	Août	Septembre	Octobre	Novembre	Décembre	Janvier	Février	Mars	Avril	Mai	Juin	Cumul	Cumul N-1
1 - France	0,8		3,3	0,1	4,3								8,5	33,1
3 - Pays-Bas		0,1											0,1	54,0
4 - Allemagne	5,2	3,2	4,3	5,1	4,9								22,7	27,8
5 - Italie	0,4	1,8	0,4	0,7	12,2								15,5	25,4
11 - Espagne	39,4	23,9	49,4	31,1	19,9								163,7	168,0
17 - Belgique	386,7	432,5	408,7	490,3	414,7								2 132,9	3 117,7
18 - Luxembourg				0,1									0,1	
<b>Total UE (15)</b>	<b>432,5</b>	<b>461,5</b>	<b>466,1</b>	<b>527,4</b>	<b>456,0</b>	<b>0,0</b>	<b>0,0</b>	<b>0,0</b>	<b>0,0</b>	<b>0,0</b>	<b>0,0</b>	<b>0,0</b>	<b>2 343,5</b>	<b>3 426,0</b>
<b>TOTAL UE (15) + entrants</b>	<b>432,5</b>	<b>461,5</b>	<b>466,1</b>	<b>527,4</b>	<b>456,0</b>	<b>0,0</b>	<b>0,0</b>	<b>0,0</b>	<b>0,0</b>	<b>0,0</b>	<b>0,0</b>	<b>0,0</b>	<b>2 343,5</b>	<b>3 426,0</b>
400 - Etats-unis d'amérique	0,1												0,1	
508 - Brésil	0,3	0,3			0,1								0,7	
<b>Total pays tiers</b>	<b>0,4</b>	<b>0,3</b>	<b>0,0</b>	<b>0,0</b>	<b>0,1</b>	<b>0,0</b>	<b>0,0</b>	<b>0,0</b>	<b>0,0</b>	<b>0,0</b>	<b>0,0</b>	<b>0,0</b>	<b>0,8</b>	<b>0,0</b>
<b>TOTAL futurs entrants + pays tiers</b>	<b>0,4</b>	<b>0,3</b>	<b>0,0</b>	<b>0,0</b>	<b>0,1</b>	<b>0,0</b>	<b>0,0</b>	<b>0,0</b>	<b>0,0</b>	<b>0,0</b>	<b>0,0</b>	<b>0,0</b>	<b>0,8</b>	<b>0,0</b>
<b>TOTAL général</b>	<b>432,9</b>	<b>461,8</b>	<b>466,1</b>	<b>527,4</b>	<b>456,1</b>	<b>0,0</b>	<b>0,0</b>	<b>0,0</b>	<b>0,0</b>	<b>0,0</b>	<b>0,0</b>	<b>0,0</b>	<b>2 344,3</b>	<b>3 426,0</b>

# Huile brute de palme

**Campagne : 2010 2011**

**Exportation : Huile brute de palme (Volume : en tonnes)**

	Juillet	Août	Septembre	Octobre	Novembre	Décembre	Janvier	Février	Mars	Avril	Mai	Juin	Cumul	Cumul N-1
3 - Pays-Bas													0,0	
4 - Allemagne	1,9		2,1	3,2	5,0								12,2	3,2
5 - Italie			3,9		0,1								4,0	
6 - Royaume-Uni			0,2		0,2								0,4	27,3
8 - Danemark					0,1								0,1	0,1
10 - Portugal		0,1		0,1									0,2	0,3
11 - Espagne	0,2	0,1	55,5	0,3	0,1								56,2	86,5
17 - Belgique	0,2	0,2	4,9	0,6									5,9	10,2
18 - Luxembourg													0,0	0,2
30 - Suède													0,0	0,1
53 - Estonie		6,7	12,0		1,1								19,8	
55 - Lituanie		2,0		1,1	4,2								7,3	
60 - Pologne					10,0								10,0	16,2
<b>Total UE (15)</b>	<b>2,3</b>	<b>9,1</b>	<b>78,6</b>	<b>5,3</b>	<b>20,8</b>	<b>0,0</b>	<b>0,0</b>	<b>0,0</b>	<b>0,0</b>	<b>0,0</b>	<b>0,0</b>	<b>0,0</b>	<b>116,1</b>	<b>144,1</b>
<b>TOTAL UE (15) + entrants</b>	<b>2,3</b>	<b>9,1</b>	<b>78,6</b>	<b>5,3</b>	<b>20,8</b>	<b>0,0</b>	<b>0,0</b>	<b>0,0</b>	<b>0,0</b>	<b>0,0</b>	<b>0,0</b>	<b>0,0</b>	<b>116,1</b>	<b>144,1</b>
39 - Suisse		47,1	0,2	25,8	25,9								99,0	99,7
92 - Croatie													0,0	1,0
204 - Maroc					0,4								0,4	
400 - Etats-unis d'amérique	7,5												7,5	
690 - Viet-Nam													0,0	
<b>Total pays tiers</b>	<b>7,5</b>	<b>47,1</b>	<b>0,2</b>	<b>25,8</b>	<b>26,3</b>	<b>0,0</b>	<b>0,0</b>	<b>0,0</b>	<b>0,0</b>	<b>0,0</b>	<b>0,0</b>	<b>0,0</b>	<b>106,9</b>	<b>100,7</b>
<b>TOTAL futurs entrants + pays tiers</b>	<b>7,5</b>	<b>47,1</b>	<b>0,2</b>	<b>25,8</b>	<b>26,3</b>	<b>0,0</b>	<b>0,0</b>	<b>0,0</b>	<b>0,0</b>	<b>0,0</b>	<b>0,0</b>	<b>0,0</b>	<b>106,9</b>	<b>100,7</b>
<b>TOTAL général</b>	<b>9,8</b>	<b>56,2</b>	<b>78,8</b>	<b>31,1</b>	<b>47,1</b>	<b>0,0</b>	<b>0,0</b>	<b>0,0</b>	<b>0,0</b>	<b>0,0</b>	<b>0,0</b>	<b>0,0</b>	<b>223,0</b>	<b>244,8</b>

**Campagne : 2010 2011**

**Importation : Huile brute de palme (Volume : en tonnes)**

	Juillet	Août	Septembre	Octobre	Novembre	Décembre	Janvier	Février	Mars	Avril	Mai	Juin	Cumul	Cumul N-1
3 - Pays-Bas	117,0	74,6	67,6	289,9	10,1								559,2	725,6
4 - Allemagne		26,3	11,5	27,4	25,4								90,6	130,1
5 - Italie	16,8	49,9	13,9	18,4	59,3								158,3	100,3
6 - Royaume-Uni	3,0			12,8									15,8	2 052,2
8 - Danemark				20,0	0,7								20,7	
10 - Portugal			0,1										0,1	5,0
11 - Espagne	540,1	456,7	769,5	563,1	541,1								2 870,5	4 066,9
17 - Belgique	4,3	6,3	5,8	3,1	5,9								25,4	43,0
<b>Total UE (15)</b>	<b>681,2</b>	<b>613,8</b>	<b>868,4</b>	<b>934,7</b>	<b>642,5</b>	<b>0,0</b>	<b>0,0</b>	<b>0,0</b>	<b>0,0</b>	<b>0,0</b>	<b>0,0</b>	<b>0,0</b>	<b>3 740,6</b>	<b>7 123,1</b>
<b>TOTAL UE (15) + entrants</b>	<b>681,2</b>	<b>613,8</b>	<b>868,4</b>	<b>934,7</b>	<b>642,5</b>	<b>0,0</b>	<b>0,0</b>	<b>0,0</b>	<b>0,0</b>	<b>0,0</b>	<b>0,0</b>	<b>0,0</b>	<b>3 740,6</b>	<b>7 123,1</b>
52 - Turquie													0,0	
248 - Sénégal													0,0	1,1
260 - Guinée		10,0	40,6										50,6	115,1
272 - Côte-d'Ivoire			15,0										15,0	
276 - Ghana		11,8	4,2		5,7								21,7	
280 - Togo													0,0	29,5
302 - Cameroun	10,2												10,2	
436 - Costa-Rica			0,1										0,1	
452 - Haïti				0,1									0,1	0,5
456 - République dominicaine													0,0	
480 - Colombie					5,6								5,6	1,9
508 - Brésil			5,6										5,6	
680 - Thaïlande					0,2								0,2	
700 - Indonésie	5 750,6	6 783,4	6 223,7	7 636,5	2 090,8								28 485,0	36 919,2
701 - Malaisie	15,6	250,0	52,9	5,6	1 507,1								1 831,2	785,2
801 - Papouasie-Nouvelle-Guinée													0,0	
<b>Total pays tiers</b>	<b>5 776,4</b>	<b>7 055,2</b>	<b>6 342,1</b>	<b>7 642,2</b>	<b>3 609,4</b>	<b>0,0</b>	<b>0,0</b>	<b>0,0</b>	<b>0,0</b>	<b>0,0</b>	<b>0,0</b>	<b>0,0</b>	<b>30 425,3</b>	<b>37 852,5</b>
<b>TOTAL futurs entrants + pays tiers</b>	<b>5 776,4</b>	<b>7 055,2</b>	<b>6 342,1</b>	<b>7 642,2</b>	<b>3 609,4</b>	<b>0,0</b>	<b>0,0</b>	<b>0,0</b>	<b>0,0</b>	<b>0,0</b>	<b>0,0</b>	<b>0,0</b>	<b>30 425,3</b>	<b>37 852,5</b>
<b>TOTAL général</b>	<b>6 457,6</b>	<b>7 669,0</b>	<b>7 210,5</b>	<b>8 576,9</b>	<b>4 251,9</b>	<b>0,0</b>	<b>0,0</b>	<b>0,0</b>	<b>0,0</b>	<b>0,0</b>	<b>0,0</b>	<b>0,0</b>	<b>34 165,9</b>	<b>44 975,6</b>

## Huile raffinée de palme

Campagne : 2010 2011

Exportation : Huile raffinée de palme (Volume : en tonnes)

	Juillet	Août	Septembre	Octobre	Novembre	Décembre	Janvier	Février	Mars	Avril	Mai	Juin	Cumul	Cumul N-1
3 - Pays-Bas													0,0	25,7
4 - Allemagne	22,0	2,2	33,3	19,9	84,9								162,3	46,4
5 - Italie	0,4		1,0	0,3									1,7	60,3
6 - Royaume-Uni	1,6				0,5								2,1	3,9
7 - Irlande	2,2	4,4	2,2	9,3	6,5								24,6	14,6
8 - Danemark		2,9			3,8								6,7	7,6
9 - Grèce					0,2								0,2	
10 - Portugal													0,0	
11 - Espagne	63,8	0,6	34,8	0,8	48,0								148,0	6,8
17 - Belgique	0,2	70,3	49,0	6,6	45,1								171,2	179,4
18 - Luxembourg	0,1			0,1									0,2	
38 - Autriche	119,1	36,5	53,0	53,0	35,1								296,7	201,2
60 - Pologne	1,8	0,9		0,9									3,6	11,1
64 - Hongrie													0,0	0,1
66 - Roumanie					0,1								0,1	
91 - Slovénie				0,8									0,8	
<b>Total UE (15)</b>	<b>211,2</b>	<b>117,8</b>	<b>173,3</b>	<b>91,7</b>	<b>224,2</b>	<b>0,0</b>	<b>0,0</b>	<b>0,0</b>	<b>0,0</b>	<b>0,0</b>	<b>0,0</b>	<b>0,0</b>	<b>818,2</b>	<b>557,1</b>
<b>TOTAL UE (15) + entrants</b>	<b>211,2</b>	<b>117,8</b>	<b>173,3</b>	<b>91,7</b>	<b>224,2</b>	<b>0,0</b>	<b>0,0</b>	<b>0,0</b>	<b>0,0</b>	<b>0,0</b>	<b>0,0</b>	<b>0,0</b>	<b>818,2</b>	<b>557,1</b>
39 - Suisse	0,6	0,4		0,9	1,1								3,0	
212 - Tunisie													0,0	
288 - Nigeria													0,0	9,5
412 - Mexique			0,2										0,2	
624 - Israël	0,8		1,4										2,2	1,4
700 - Indonésie													0,0	
701 - Malaisie					4,0								4,0	19,9
720 - Chine (république populaire)	0,2												0,2	
822 - Polynésie française													0,0	1,0
<b>Total pays tiers</b>	<b>1,6</b>	<b>0,4</b>	<b>1,6</b>	<b>0,9</b>	<b>5,1</b>	<b>0,0</b>	<b>0,0</b>	<b>0,0</b>	<b>0,0</b>	<b>0,0</b>	<b>0,0</b>	<b>0,0</b>	<b>9,6</b>	<b>31,8</b>
<b>TOTAL futurs entrants + pays tiers</b>	<b>1,6</b>	<b>0,4</b>	<b>1,6</b>	<b>0,9</b>	<b>5,1</b>	<b>0,0</b>	<b>0,0</b>	<b>0,0</b>	<b>0,0</b>	<b>0,0</b>	<b>0,0</b>	<b>0,0</b>	<b>9,6</b>	<b>31,8</b>
<b>TOTAL général</b>	<b>212,8</b>	<b>118,2</b>	<b>174,9</b>	<b>92,6</b>	<b>229,3</b>	<b>0,0</b>	<b>0,0</b>	<b>0,0</b>	<b>0,0</b>	<b>0,0</b>	<b>0,0</b>	<b>0,0</b>	<b>827,8</b>	<b>588,9</b>



## Huile raffinée de palme

Campagne : 2010 2011

Importation : Huile raffinée de palme (Volume : en tonnes)

	Juillet	Août	Septembre	Octobre	Novembre	Décembre	Janvier	Février	Mars	Avril	Mai	Juin	Cumul	Cumul N-1
1 - France	1 532,7	942,4	2 126,8	1 756,2	2 471,6								8 829,7	7 302,2
3 - Pays-Bas	12 961,4	12 380,1	10 887,1	8 034,9	7 085,9								51 349,4	64 456,4
4 - Allemagne	66,4	8,5	90,1	36,4	1 026,4								1 227,8	303,8
5 - Italie	414,4	1 725,5	882,7	1 845,0	1 813,1								6 680,7	3 835,6
6 - Royaume-Uni	255,7	193,0	266,4	223,4	130,5								1 069,0	1 299,1
8 - Danemark	0,6												0,6	
11 - Espagne	995,2	749,7	934,1	502,4	541,5								3 722,9	6 705,5
17 - Belgique	1 011,8	2 659,4	1 089,8	930,8	796,8								6 488,6	6 161,5
60 - Pologne													0,0	0,1
61 - République Tchèque													0,0	
63 - Slovaquie													0,0	7,0
64 - Hongrie	1,1												1,1	
66 - Roumanie			15,0										15,0	
<b>Total UE (15)</b>	<b>17 239,3</b>	<b>18 658,6</b>	<b>16 292,0</b>	<b>13 329,1</b>	<b>13 865,8</b>	<b>0,0</b>	<b>0,0</b>	<b>0,0</b>	<b>0,0</b>	<b>0,0</b>	<b>0,0</b>	<b>0,0</b>	<b>79 384,8</b>	<b>90 071,2</b>
<b>TOTAL UE (15) + entrants</b>	<b>17 239,3</b>	<b>18 658,6</b>	<b>16 292,0</b>	<b>13 329,1</b>	<b>13 865,8</b>	<b>0,0</b>	<b>0,0</b>	<b>0,0</b>	<b>0,0</b>	<b>0,0</b>	<b>0,0</b>	<b>0,0</b>	<b>79 384,8</b>	<b>90 071,2</b>
220 - Egypte													0,0	20,6
260 - Guinée	16,2												16,2	13,6
272 - Côte-d'Ivoire													0,0	15,0
276 - Ghana													0,0	0,1
302 - Cameroun													0,0	
400 - Etats-unis d'Amérique													0,0	
480 - Colombie	3,6				0,8								4,4	
500 - Equateur													0,0	
508 - Brésil													0,0	
528 - Argentine			50,3										50,3	
624 - Israël													0,0	
653 - Yemen (ex Yemen du nord et du sud)													0,0	
690 - Viet-Nam													0,0	
700 - Indonésie	3 917,4	1 043,8	49,8	3 914,7	1 224,5								10 150,2	6 014,6
701 - Malaisie	1 494,4	668,7	674,8	768,2	639,2								4 245,3	1 853,7
720 - Chine (république populaire)													0,0	
732 - Japon	0,1		0,3	1,5									1,9	2,9
964 - Guam													0,0	
<b>Total pays tiers</b>	<b>5 431,7</b>	<b>1 712,5</b>	<b>775,2</b>	<b>4 684,4</b>	<b>1 864,5</b>	<b>0,0</b>	<b>0,0</b>	<b>0,0</b>	<b>0,0</b>	<b>0,0</b>	<b>0,0</b>	<b>0,0</b>	<b>14 468,3</b>	<b>7 920,5</b>
<b>TOTAL futurs entrants + pays tiers</b>	<b>5 431,7</b>	<b>1 712,5</b>	<b>775,2</b>	<b>4 684,4</b>	<b>1 864,5</b>	<b>0,0</b>	<b>0,0</b>	<b>0,0</b>	<b>0,0</b>	<b>0,0</b>	<b>0,0</b>	<b>0,0</b>	<b>14 468,3</b>	<b>7 920,5</b>
<b>TOTAL général</b>	<b>22 671,0</b>	<b>20 371,1</b>	<b>17 067,2</b>	<b>18 013,5</b>	<b>15 730,3</b>	<b>0,0</b>	<b>0,0</b>	<b>0,0</b>	<b>0,0</b>	<b>0,0</b>	<b>0,0</b>	<b>0,0</b>	<b>93 853,1</b>	<b>97 991,7</b>



# **Collectes, sorties et stocks nationaux Au 30 novembre 2010**

**Marché des oléo-protéagineux**  
*Janvier 2011*

## Collectes et stocks nationaux (avec semences)

situation provisoire au 31 octobre récoltes 2003 à 2010

collectes																
	2003	%	2004	%	2005	%	2006	%	2007	%	2008	%	2009	%	2010	%
colza	2 844 510	54%	2 998 828	49%	3 757 701	66%	3 493 714	64%	3 913 036	76%	3 519 097	56%	4 191 185	67%	<b>3 784 955</b>	61%
tournesol	1 134 636	21%	1 030 676	17%	1 183 091	21%	1 175 128	21%	1 001 090	19%	1 112 655	18%	1 318 432	21%	<b>1 209 870</b>	20%
soja	101 389	2%	95 251	2%	106 395	2%	92 566	2%	55 933	1%	39 865	1%	76 162	1%	<b>97 185</b>	2%
lin oléagineux	5 297	0%	6 766	0%	19 037	0,3%	26 817	0,5%	17 367	0%	8 509	0%	13 660	0%	<b>20 384</b>	0%
<b>total oléagineux</b>	<b>4 085 832</b>	<b>78%</b>	<b>4 131 520</b>	<b>78%</b>	<b>5 066 224</b>	<b>82%</b>	<b>4 788 225</b>	<b>85%</b>	<b>4 987 426</b>	<b>91%</b>	<b>4 680 126</b>	<b>91%</b>	<b>5 599 439</b>	<b>90%</b>	<b>5 112 394</b>	<b>83%</b>
pois	1 003 542	19%	914 621	15%	835 368	15%	671 149	12%	337 004	7%	245 762	4%	333 594	5%	<b>718 322</b>	12%
fève	177 877	3%	255 587	4%	266 330	5%	199 725	4%	168 311	3%	221 389	4%	298 168	5%	<b>322 218</b>	12%
lupin	4 736	0%	3 481	0%	3 264	0%	3 855	0%	1 291	0%	1 382	0%	3 147	0%	<b>7 064</b>	5%
<b>total protéagineux</b>	<b>1 186 155</b>	<b>22%</b>	<b>1 173 689</b>	<b>22%</b>	<b>1 104 962</b>	<b>18%</b>	<b>874 728</b>	<b>15%</b>	<b>506 606</b>	<b>9%</b>	<b>468 533</b>	<b>9%</b>	<b>634 908</b>	<b>10%</b>	<b>1 047 604</b>	<b>17%</b>
<b>oléoprotéagineux</b>	<b>5 271 987</b>	<b>100%</b>	<b>5 305 209</b>	<b>100%</b>	<b>6 171 186</b>	<b>100%</b>	<b>5 662 953</b>	<b>100%</b>	<b>5 494 031</b>	<b>100%</b>	<b>5 148 659</b>	<b>100%</b>	<b>6 234 347</b>	<b>100%</b>	<b>6 159 997</b>	<b>100%</b>

unité: tonne

stocks																
	2003	%	2004	%	2005	%	2006	%	2007	%	2008	%	2009	%	2010	%
colza	1 427 491	47%	1 422 163	53%	2 397 386	62%	2 343 758	62%	2 712 531	71%	2 008 309	65%	2 424 842	64%	<b>2 363 734</b>	60%
tournesol	868 257	29%	706 877	26%	762 491	20%	905 962	24%	776 114	20%	772 031	25%	964 179	25%	<b>910 077</b>	23%
soja	82 238	3%	83 529	3%	87 609	2%	82 728	2%	50 797	1%	39 537	1%	56 777	2%	<b>84 145</b>	2%
lin	2 196	0%	1 640	0%	2 832	0,1%	14 693	0,4%	8 902	0,2%	3 066	0%	6 086	0%	<b>6 272</b>	0%
<b>total oléagineux</b>	<b>2 380 182</b>	<b>79%</b>	<b>2 214 209</b>	<b>82%</b>	<b>3 250 318</b>	<b>85%</b>	<b>3 347 141</b>	<b>88%</b>	<b>3 548 345</b>	<b>93%</b>	<b>2 822 943</b>	<b>92%</b>	<b>3 451 884</b>	<b>91%</b>	<b>3 364 228</b>	<b>85%</b>
pois	585 784	19%	401 796	15%	414 121	11%	340 083	9%	195 956	5%	137 067	4%	179 251	5%	<b>382 739</b>	10%
fève	54 102	2%	82 249	3%	178 897	5%	117 076	3%	88 196	2%	119 570	4%	148 235	4%	<b>195 788</b>	5%
lupin	4 494	0%	3 067	0%	3 045	0%	3 287	0%	1 396	0%	1 089	0%	2 934	0%	<b>8 413</b>	0%
<b>total protéagineux</b>	<b>644 379</b>	<b>21%</b>	<b>487 113</b>	<b>18%</b>	<b>596 063</b>	<b>15%</b>	<b>460 446</b>	<b>12%</b>	<b>285 547</b>	<b>7%</b>	<b>257 726</b>	<b>8%</b>	<b>330 420</b>	<b>9%</b>	<b>586 939</b>	<b>15%</b>
<b>oléoprotéagineux</b>	<b>3 024 561</b>	<b>100%</b>	<b>2 701 321</b>	<b>100%</b>	<b>3 846 382</b>	<b>100%</b>	<b>3 807 587</b>	<b>100%</b>	<b>3 833 892</b>	<b>100%</b>	<b>3 080 669</b>	<b>100%</b>	<b>3 782 305</b>	<b>100%</b>	<b>3 951 167</b>	<b>100%</b>

unité: tonne

Historique des stocks (2000-2010)

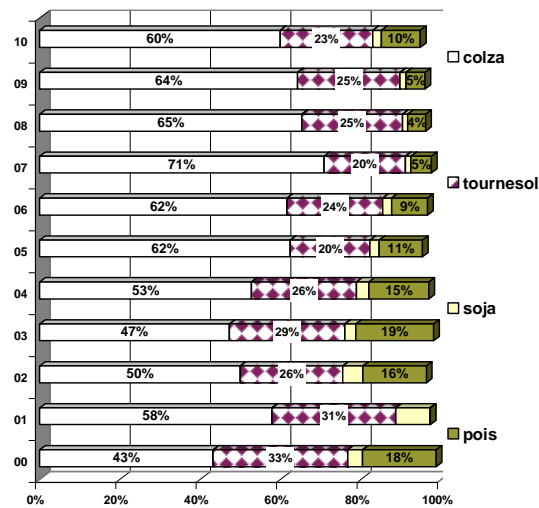

Historique de la collecte (2000-2010)  
en 1000 tonnes

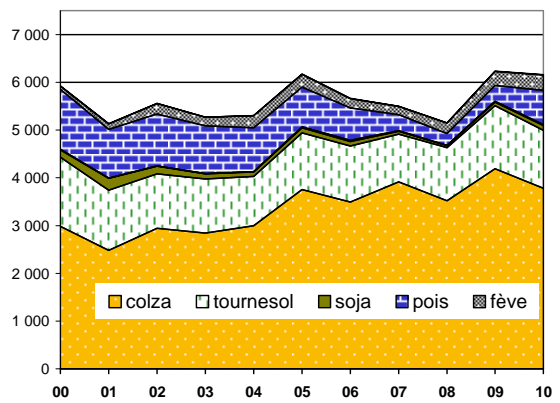

# Collecte nationale des oléagineux

situation provisoire au 30 novembre récolte 2008 à 2010

## colza

Mois	collecte			semence			dont bio			total			%
	2008	2009	2010	2008	2009	2010	2008	2009	2010	2008	2009	2010	
juillet	2 620 432	3 270 243	<b>2 436 183</b>	12 743	11 254	<b>7 816</b>	505	284	<b>261</b>	2 633 175	3 281 497	<b>2 444 000</b>	-26%
août	432 587	520 198	<b>734 491</b>	3 581	1 074	<b>1 934</b>	134	154	<b>192</b>	436 168	521 272	<b>736 425</b>	41%
septembre	178 593	141 606	<b>207 207</b>	272	52	<b>27</b>	133	107	<b>56</b>	178 866	141 658	<b>207 235</b>	46%
octobre	112 700	82 187	<b>111 339</b>		57	<b>74</b>	27	25	<b></b>	112 700	82 243	<b>111 413</b>	35%
novembre	157 500	164 009	<b>285 712</b>	690	506	<b>170</b>	12	57	<b>9</b>	158 189	164 515	<b>285 882</b>	74%
décembre	82 147	117 264		71	260		1			82 218	117 524		
janvier	101 329	205 151			2 406			5		101 329	207 557		
février	106 581	271 176		1 965	194		131			108 546	271 370		
mars	119 272	219 403		153	1 975		63	102		119 425	221 378		
avril	222 321	168 551		33	10		2			222 354	168 561		
mai	220 381	205 275					1	14		220 381	205 275		
juin	111 100	77 904		4 533				35		115 632	77 904		
<b>total 30/11</b>	<b>3 501 812</b>	<b>4 178 242</b>	<b>3 774 933</b>	<b>17 285</b>	<b>12 943</b>	<b>10 021</b>	<b>811</b>	<b>627</b>	<b>518</b>	<b>3 519 097</b>	<b>4 191 185</b>	<b>3 784 955</b>	<b>-10%</b>
<b>total 30/06</b>	<b>4 464 941</b>	<b>5 442 967</b>	<b>3 774 933</b>	<b>24 041</b>	<b>17 787</b>	<b>10 021</b>	<b>1 008</b>	<b>784</b>	<b>518</b>	<b>4 488 982</b>	<b>5 460 754</b>	<b>3 784 955</b>	<b>-31%</b>

## tournesol

Mois	collecte			semence			dont bio			total			%
	2008	2009	2010	2008	2009	2010	2008	2009	2010	2008	2009	2010	
juillet	533	7 647	<b>3 287</b>		110			144	<b>4</b>	533	7 757	<b>3 287</b>	-58%
août	6 050	127 771	<b>31 838</b>	24	636	<b>102</b>	275	324	<b>8</b>	6 074	128 407	<b>31 940</b>	-75%
septembre	583 745	991 426	<b>787 376</b>	2 816	3 902	<b>2 889</b>	2 969	6 739	<b>3 966</b>	586 561	995 328	<b>790 265</b>	-21%
octobre	463 023	141 945	<b>272 840</b>	804	187	<b>580</b>	5 455	2 908	<b>3 717</b>	463 826	142 131	<b>273 420</b>	92%
novembre	55 533	44 810	<b>110 938</b>	129		<b>21</b>	590	956	<b>539</b>	55 662	44 810	<b>110 958</b>	148%
décembre	21 288	57 595		1	389		410	288		21 289	57 984		
janvier	22 488	54 167		415	29		178	138		22 903	54 196		
février	42 473	43 771		750	2 437		182	111		43 222	46 207		
mars	33 116	51 337		597	717		390	364		33 713	52 054		
avril	68 434	39 197		51			120	271		68 485	39 197		
mai	60 637	31 256		4			243	357		60 641	31 256		
juin	41 295	23 544		779			242	221		42 074	23 544		
<b>total 30/11</b>	<b>1 108 883</b>	<b>1 313 598</b>	<b>1 206 279</b>	<b>3 772</b>	<b>4 834</b>	<b>3 591</b>	<b>9 289</b>	<b>11 071</b>	<b>8 233</b>	<b>1 112 655</b>	<b>1 318 432</b>	<b>1 209 870</b>	<b>-8%</b>
<b>total 30/06</b>	<b>1 398 613</b>	<b>1 614 466</b>	<b>1 206 279</b>	<b>6 368</b>	<b>8 405</b>	<b>3 591</b>	<b>11 054</b>	<b>12 821</b>	<b>8 233</b>	<b>1 404 982</b>	<b>1 622 871</b>	<b>1 209 870</b>	<b>-25%</b>

Collecte cumulée de colza

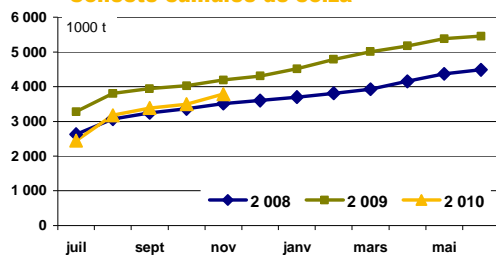

Collecte cumulée de tournesol

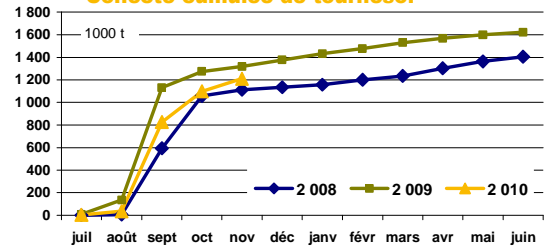

Collecte cumulée de colza bio

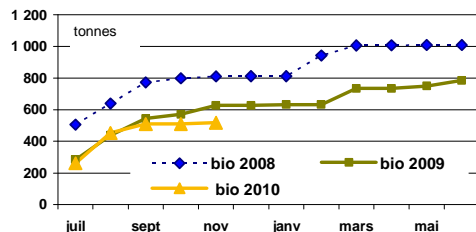

Collecte cumulée de tournesol bio

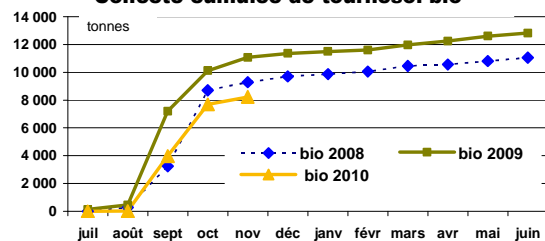

## situation provisoire au 30 novembre récolte 2008 à 2010

### soja

Mois	collecte			semence			dont bio			total			
	2008	2009	2010	2008	2009	2010	2008	2009	2010	2008	2009	2010	%
juillet	637	680	317				117	15	298	637	680	317	-53%
août	140	3 911	312		485	60	683	211	117	140	4 397	371	-92%
septembre	12 457	35 972	29 424	618	1 307	1 787	83	812	983	13 074	37 278	31 210	-16%
octobre	19 886	27 312	51 714	820	1 366	2 179	2 554	4 573	5 065	20 706	28 677	53 893	88%
novembre	4 944	5 064	10 731	363	65	662	1 008	1 723	1 818	5 308	5 129	11 393	122%
décembre	2 702	2 846					1 014	640		2 702	2 846		
janvier	1 656	4 932		28			526	147		1 684	4 932		
février	1 526	3 207		15			171	453		1 541	3 207		
mars	1 499	2 195		186	665		255	442		1 685	2 860		
avril	1 289	2 030					256	204		1 289	2 030		
mai	552	1 511					61	522		552	1 511		
juin	1 040	2 240		448	578		116	787		1 488	2 817		
<b>total 30/11</b>	<b>38 064</b>	<b>72 939</b>	<b>92 497</b>	<b>1 801</b>	<b>3 223</b>	<b>4 688</b>	<b>4 444</b>	<b>7 334</b>	<b>8 281</b>	<b>39 865</b>	<b>76 162</b>	<b>97 185</b>	<b>28%</b>
<b>total 30/06</b>	<b>48 327</b>	<b>91 899</b>		<b>2 478</b>	<b>4 466</b>		<b>6 843</b>	<b>10 529</b>		<b>50 805</b>	<b>96 364</b>		<b>-100%</b>

### lin

Mois	collecte			semence			dont bio			total				total oléagineux (1 000 t)			
	2008	2009	2010	2008	2009	2010	2008	2009	2010	2008	2009	2010	%	2008	2009	2010	%
juillet	2 729	5 147	8 217				9	125	47	2 729	5 147	8 217	60%	2 637	3 295	2 456	-25%
août	2 064	3 450	5 409		346	387				2 064	3 796	5 796	53%	444	658	775	18%
septembre	2 044	2 300	3 606	161			24	9	97	2 205	2 300	3 606	57%	781	1 177	1 032	-12%
octobre	1 029	959	1 299		162		47		29	1 029	1 120	1 299	16%	598	254	440	73%
novembre	459	1 297	1 449	23		18	3	85	18	482	1 297	1 467	13%	220	216	410	90%
décembre	395	699					5			395	699			107	179		
janvier	260	398						13		260	398			126	267		
février	289	381								289	381			154	321		
mars	182	709		291	445			3		473	1 153			155	277		
avril	218	497			132		2	24		218	629			292	210		
mai	294	172		261	216		5	0		555	388			282	238		
juin	357	1 047					7	4		357	1 047			160	105		
<b>total 30/11</b>	<b>8 326</b>	<b>13 152</b>	<b>19 980</b>	<b>183</b>	<b>507</b>	<b>405</b>	<b>83</b>	<b>219</b>	<b>191</b>	<b>8 509</b>	<b>13 660</b>	<b>20 384</b>	<b>49%</b>	<b>3 082</b>	<b>3 953</b>	<b>3 230</b>	<b>-18%</b>
<b>total 30/06</b>	<b>10 321</b>	<b>17 056</b>	<b>19 980</b>	<b>735</b>	<b>1 300</b>	<b>405</b>	<b>102</b>	<b>263</b>	<b>191</b>	<b>11 056</b>	<b>18 355</b>	<b>20 384</b>	<b>11%</b>	<b>5 956</b>	<b>7 198</b>	<b>5 112</b>	<b>-29%</b>

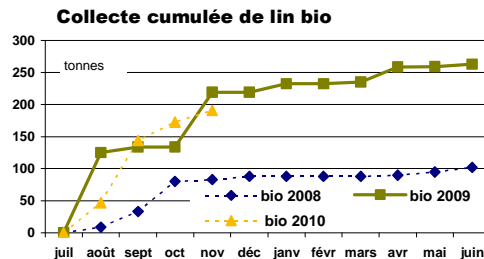
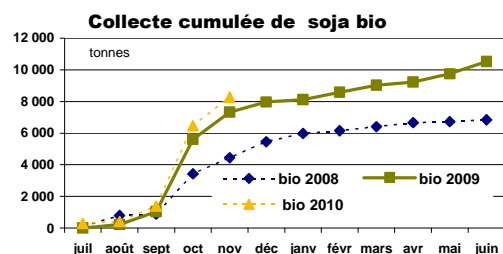
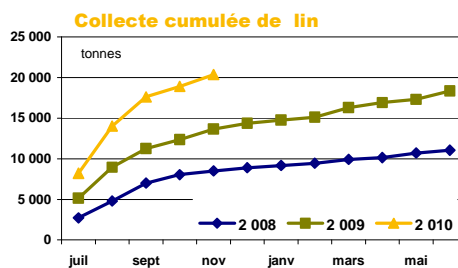
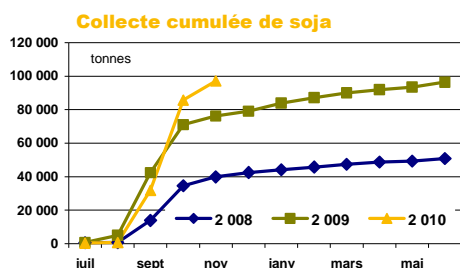

## situation provisoire au 30 novembre récolte 2008 à 2010

### pois

Mois	collecte			semence			dont bio			total			%
	2008	2009	2010	2008	2009	2010	2008	2009	2010	2008	2009	2010	
juillet	121 875	208 059	467 611	2 631	4 510	9 066	1 231	2 013	2 278	124 505	212 569	476 677	124%
août	65 020	66 324	106 748	1 472	2 144	1 832	480	692	923	66 492	68 468	108 580	59%
septembre	28 209	18 036	56 684	889	1 156	2 424	221	221	260	29 098	19 193	59 107	208%
octobre	9 903	9 366	27 155	2 293	4 602	3 585	250	126	296	12 196	13 968	30 740	120%
novembre	9 872	11 956	37 224	3 599	7 439	5 995	173	109	211	13 471	19 395	43 218	123%
décembre	11 408	14 263		1 332	4 018		219	441		12 740	18 281		
janvier	14 983	16 553		1 709	1 229		268	509		16 692	17 782		
février	18 470	14 567		987	934		332	254		19 457	15 501		
mars	22 093	21 529		359	1 175		192	148		22 452	22 705		
avril	15 104	15 018		67	142		209	273		15 171	15 159		
mai	14 333	10 156			11		223	272		14 333	10 166		
juin	9 616	7 299		1 080			149	305		10 696	7 299		
<b>total 30/11</b>	<b>234 879</b>	<b>313 742</b>	<b>695 421</b>	<b>10 883</b>	<b>19 852</b>	<b>22 901</b>	<b>2 355</b>	<b>3 160</b>	<b>3 969</b>	<b>245 762</b>	<b>333 594</b>	<b>718 322</b>	<b>115%</b>
<b>total 30/06</b>	<b>340 886</b>	<b>413 126</b>		<b>16 416</b>	<b>27 360</b>		<b>3 947</b>	<b>5 363</b>		<b>357 302</b>	<b>440 486</b>		<b>-100%</b>

### feves

Mois	collecte			semence			dont bio			total			%
	2008	2009	2010	2008	2009	2010	2008	2009	2010	2008	2009	2010	
juillet	4 479	3 824	15 106	90	25	266	1 951	2 152	3 313	4 569	3 848	15 372	299%
août	121 810	232 130	169 055	960	1 064	796	2 019	1 894	2 299	122 769	233 194	169 851	-27%
septembre	68 819	38 376	104 021	376	188	868	1 483	887	1 192	69 195	38 564	104 889	172%
octobre	15 468	9 686	15 033	1 577	1 022	498	557	293	528	17 046	10 708	15 531	45%
novembre	6 168	9 115	15 691	1 643	2 738	884	666	447	563	7 810	11 853	16 575	40%
décembre	4 167	9 115		1 223	3 241		499	446		5 390	12 356		
janvier	9 725	9 429		1 487	489		323	204		11 211	9 918		
février	13 773	18 071		659	860		324	327		14 432	18 931		
mars	11 328	17 052		56	421		365	527		11 384	17 473		
avril	5 677	11 017		228	152		322	524		5 905	11 169		
mai	3 058	11 715		1			170	500		3 059	11 715		
juin	7 315	6 726		273	7		339	522		7 588	6 734		
<b>total 31/01</b>	<b>216 744</b>	<b>293 130</b>	<b>318 906</b>	<b>4 645</b>	<b>5 038</b>	<b>3 312</b>	<b>6 676</b>	<b>5 672</b>	<b>7 894</b>	<b>221 389</b>	<b>298 168</b>	<b>322 218</b>	<b>8%</b>
<b>total 30/06</b>	<b>271 786</b>	<b>376 255</b>		<b>8 572</b>	<b>10 208</b>		<b>9 018</b>	<b>8 722</b>		<b>280 358</b>	<b>386 463</b>		<b>-100%</b>

### lupin

Mois	collecte			semence			dont bio			total			%	total protéagineux			
	2008	2009	2010	2008	2009	2010	2008	2009	2010	2008	2009	2010			2008	2009	2010
juillet	371	270	499						14	371	270	499	85%	129	217	493	127%
août	223	2 058	4 844		49	89	17	9	14	223	2 107	4 933		189	304	283	-7%
septembre	717	630	1 041		62	317	13	30	12	717	692	1 358	96%	99	58	165	183%
octobre	31	57	158	14		74	4			45	57	231	305%	29	25	47	88%
novembre	27	10	10		11	34	23	19	7	27	20	43		21	31	60	91%
décembre	47				1					47	1			18	31		
janvier	10	4			93		12	1		10	96			28	28		
février	24	6		6			6	2		30	6			34	34		
mars	14	32								14	32			34	40		
avril	26									26				21	26		
mai	4									4				17	22		
juin	12	30						12		12	30			18	14		
<b>total 30/11</b>	<b>1 368</b>	<b>3 025</b>	<b>6 551</b>	<b>14</b>	<b>122</b>	<b>513</b>	<b>56</b>	<b>57</b>	<b>47</b>	<b>1 382</b>	<b>3 147</b>	<b>7 064</b>	<b>124%</b>	<b>319</b>	<b>520</b>	<b>776</b>	<b>49%</b>
<b>total 31/06</b>	<b>1 506</b>	<b>3 097</b>		<b>20</b>	<b>215</b>		<b>74</b>	<b>73</b>		<b>1 526</b>	<b>3 312</b>		<b>-100%</b>	<b>639</b>	<b>830</b>	<b>1 048</b>	<b>26%</b>

Collecte cumulée de pois

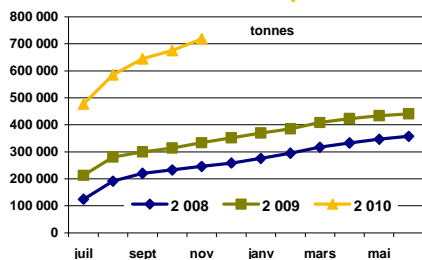

Collecte cumulée de pois bio

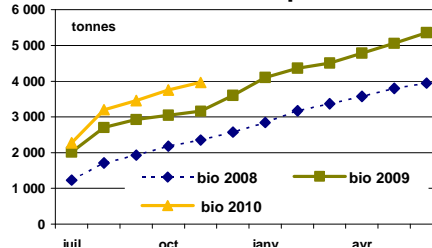

## Stocks nationaux des oléagineux

situation provisoire au 30 novembre récolte 2008 à 2010

### colza

Mois	stock			semence			dont bio			total			
	2008	2009	2010	2008	2009	2010	2008	2009	2010	2008	2009	2010	%
juillet	2 515 772	3 072 450	<b>2 241 685</b>	12 872	16 622	15 469	636	387	407	2 528 644	3 089 072	<b>2 257 153</b>	-27%
août	2 634 477	3 188 006	<b>2 652 647</b>	11 726	15 816	11 180	715	318	351	2 646 203	3 203 822	<b>2 663 827</b>	-17%
septembre	2 417 197	2 926 432	<b>2 523 597</b>	10 120	14 728	10 809	623	302	351	2 427 318	2 941 161	<b>2 534 407</b>	-14%
octobre	2 132 246	2 629 542	<b>2 353 036</b>	10 120	14 664	10 698	558	302	350	2 142 365	2 644 206	<b>2 363 734</b>	-11%
novembre	1 998 090	2 411 277	<b>2 246 857</b>	10 219	13 566	10 782	521	319	279	2 008 309	2 424 842	<b>2 257 638</b>	-7%
décembre	1 726 659	2 158 423		8 475	13 616		479	311		1 735 134	2 172 038		
janvier	1 424 403	1 897 125		7 907	16 017		442	284		1 432 310	1 913 141		
février	1 131 632	1 693 905		9 851	15 755		402	262		1 141 483	1 709 660		
mars	887 628	1 332 174		10 002	14 637		412	201		897 630	1 346 811		
avril	661 158	939 921		10 012	14 478		404	201		671 170	954 400		
mai	486 624	607 467		9 866	14 185		392	209		496 489	621 652		
juin	197 309	241 339		10 617	10 144		151	148		207 926	251 483		

### tournesol

Mois	stock			semence			dont bio			total			
	2008	2009	2010	2008	2009	2010	2008	2009	2010	2008	2009	2010	%
juillet	45 805	105 473	<b>122 432</b>	1 193	1 703	731	1 294	2 600	2 774	46 998	107 175	<b>123 162</b>	15%
août	32 478	176 870	<b>96 339</b>	1 252	2 224	777	1 184	2 556	1 865	33 730	179 095	<b>97 116</b>	-46%
septembre	521 659	924 752	<b>774 375</b>	3 581	5 622	4 842	3 076	7 827	5 205	525 240	930 374	<b>779 217</b>	-16%
octobre	802 085	1 015 647	<b>904 488</b>	4 078	5 434	5 589	6 893	9 227	8 109	806 163	1 021 081	<b>910 077</b>	-11%
novembre	768 611	959 428	<b>879 998</b>	3 420	4 751	4 640	6 491	8 629	7 437	772 031	964 179	<b>884 638</b>	-8%
décembre	692 263	921 981		3 016	4 451		5 917	8 084		695 278	926 432		
janvier	578 446	837 583		2 728	3 634		5 205	7 364		581 174	841 217		
février	517 152	726 889		2 372	4 509		4 999	6 271		519 525	731 399		
mars	442 114	602 216		2 792	3 532		4 743	5 416		444 905	605 748		
avril	387 775	492 133		2 808	3 425		4 193	4 485		390 583	495 558		
mai	317 956	365 671		2 671	3 104		3 832	4 023		320 626	368 774		
juin	187 106	186 730		1 706	733		2 903	2 912		188 812	187 463		

Stocks collecte : récolte 2009

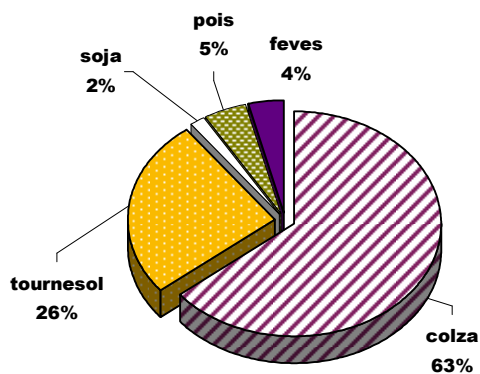

Stocks collecte : récolte 2010

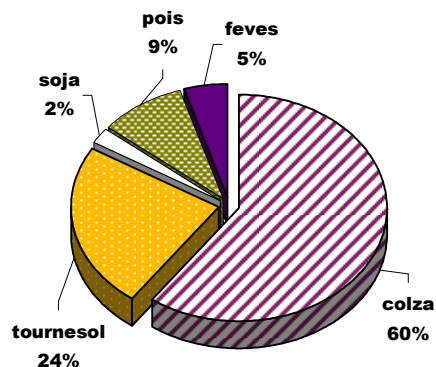



## Stocks nationaux des oléagineux

situation provisoire au 30 novembre récolte 2008 à 2010

### soja

Mois	stock			semence			dont bio			total			
	2008	2009	2010	2008	2009	2010	2008	2009	2010	2008	2009	2010	%
juillet	13 294	12 346	<b>10 646</b>	1 873	390	423	1 155	1 578	3 554	15 167	12 736	<b>11 069</b>	-13%
août	10 035	11 864	<b>8 043</b>	1 767	876	324	882	1 403	2 715	11 801	12 739	<b>8 367</b>	-34%
septembre	18 656	40 152	<b>33 229</b>	2 319	2 049	2 284	702	1 588	2 306	20 975	42 201	<b>35 513</b>	-16%
octobre	35 716	61 488	<b>79 658</b>	3 096	3 434	4 487	2 169	4 380	8 151	38 812	64 923	<b>84 145</b>	30%
novembre	36 268	53 451	<b>76 759</b>	3 270	3 327	5 062	2 540	3 811	7 437	39 537	56 777	<b>81 821</b>	44%
décembre	36 144	47 785		3 230	3 315		3 152	4 291		39 374	51 101		
janvier	33 552	43 491		3 235	2 075		3 094	4 085		36 787	45 566		
février	30 468	37 602		3 216	2 812		3 008	3 995		33 684	40 414		
mars	27 798	31 417		2 584	2 165		2 910	3 494		30 382	33 581		
avril	25 354	25 705		2 137	1 423		2 657	2 877		27 491	27 129		
mai	21 070	19 516		1 913	984		2 370	2 619		22 983	20 499		
juin	16 069	13 546		391	425		1 765	2 239		16 460	13 971		

### lin

Mois	collecte			semence			dont bio			total				total oléagineux			
	2008	2009	2010	2008	2009	2010	2008	2009	2010	2008	2009	2010	%	2008	2009	2010	%
juillet	2 176	5 172	<b>6 961</b>	258	610	413	12	38	72	2 434	5 783	<b>7 374</b>	28%	2 593	3 215	2 399	####
août	2 887	7 712	<b>7 903</b>	234	956	800	19	161	118	3 122	8 668	<b>8 703</b>	0%	2 695	3 404	2 778	####
septembre	3 201	7 699	<b>6 407</b>	205	677	427	40	166	201	3 405	8 376	<b>6 834</b>	-18%	2 977	3 922	3 356	####
octobre	3 022	6 496	<b>5 868</b>	199	681	404	79	161	224	3 222	7 177	<b>6 272</b>	-13%	2 991	3 737	3 364	####
novembre	2 858	5 405	<b>4 739</b>	208	681	422	76	217	231	3 066	6 086	<b>5 160</b>	-15%	2 823	3 452	3 229	-6%
décembre	2 534	4 803		205	680		67	167		2 739	5 482			2 473	3 155		
janvier	2 525	4 354		205	680		64	169		2 730	5 033			2 053	2 805		
février	2 216	3 425		417	659		54	133		2 633	4 084			1 697	2 486		
mars	2 094	2 551		399	604		47	98		2 492	3 155			1 375	1 989		
avril	1 768	1 936		361	643		47	107		2 129	2 579			1 091	1 480		
mai	1 539	1 390		620	830		48	93		2 159	2 221			842	1 013		
juin	511	449		610	413		41	77		1 121	862			414	454		

Stocks collecte bio : récolte 2009

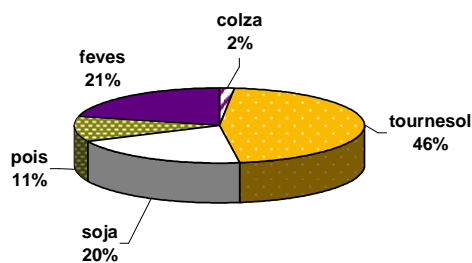

Stocks collecte bio : récolte 2010

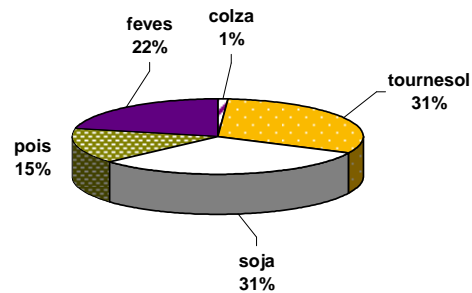

# Stocks nationaux des protéagineux

situation provisoire au 30 novembre récolte 2008 à 2010

## pois

Mois	collecte			semence			dont bio			total			
	2 008	2 009	2010	2 008	2 009	2010	2 008	2 009	2010	2 008	2 009	2010	%
juillet	135 122	217 338	<b>448 960</b>	5 318	6 062	<b>9 344</b>	1 041	2 223	<b>3 742</b>	140 439	223 400	<b>458 303</b>	<b>105%</b>
août	165 059	233 495	<b>440 105</b>	6 381	7 730	<b>8 746</b>	1 249	2 596	<b>4 003</b>	171 441	241 225	<b>448 851</b>	<b>86%</b>
septembre	159 729	216 851	<b>406 383</b>	6 773	7 873	<b>11 509</b>	1 148	2 386	<b>3 830</b>	166 502	224 724	<b>417 892</b>	<b>86%</b>
octobre	140 990	183 025	<b>368 836</b>	7 939	10 758	<b>13 903</b>	1 161	2 198	<b>3 761</b>	148 929	193 782	<b>382 739</b>	<b>98%</b>
novembre	126 550	163 913	<b>335 381</b>	10 517	15 339	<b>17 303</b>	1 167	2 004	<b>3 537</b>	137 067	179 251	<b>352 684</b>	<b>97%</b>
décembre	115 737	147 123		10 391	14 914		1 140	2 228		126 128	162 037		
janvier	101 989	134 446		8 578	10 684		1 108	2 338		110 567	145 129		
février	93 805	114 700		4 914	6 248		1 038	1 696		98 719	120 948		
mars	91 517	95 801		3 974	4 892		904	1 157		95 491	100 693		
avril	79 291	74 627		3 444	4 232		700	1 292		82 735	78 859		
mai	64 959	51 908		2 517	3 393		782	1 373		67 476	55 301		
juin	39 941	30 019		1 967	1 385		619	1 491		41 908	31 405		

## feves

Mois	collecte			semence			dont bio			total			
	2 008	2 009	2010	2 008	2 009	2010	2 008	2 009	2010	2 008	2 009	2010	%
juillet	10 385	16 685	<b>35 514</b>	1 050	1 724	<b>1 360</b>	1 599	3 181	<b>5 552</b>	11 436	18 409	<b>36 874</b>	<b>100%</b>
août	108 933	197 523	<b>158 044</b>	1 870	2 589	<b>2 030</b>	3 127	3 943	<b>6 544</b>	110 803	200 111	<b>160 074</b>	<b>-20%</b>
septembre	136 405	185 617	<b>209 486</b>	2 117	2 611	<b>2 432</b>	3 740	4 404	<b>6 460</b>	138 522	188 228	<b>211 918</b>	<b>13%</b>
octobre	126 495	165 464	<b>192 915</b>	3 600	3 598	<b>2 873</b>	3 554	4 240	<b>5 924</b>	130 095	169 062	<b>195 788</b>	<b>16%</b>
novembre	114 897	141 947	<b>176 285</b>	4 673	6 288	<b>3 651</b>	3 630	3 948	<b>5 189</b>	119 570	148 235	<b>179 935</b>	<b>21%</b>
décembre	94 599	137 897		5 414	7 875		3 465	3 417		100 013	145 772		
janvier	70 520	126 354		4 478	5 746		3 384	2 812		74 997	132 101		
février	56 011	128 055		3 695	4 340		3 128	2 511		59 706	132 395		
mars	40 960	122 969		3 394	4 006		2 967	2 498		44 354	126 975		
avril	31 392	106 439		2 484	3 626		2 708	2 428		33 876	110 064		
mai	26 904	70 595		2 285	2 339		2 509	2 219		29 189	72 934		
juin	15 736	39 948		1 774	1 298		2 078	1 922		17 510	41 246		

## lupin

Mois	collecte			semence			dont bio			total				total oléagineux			
	2 008	2 009	2010	2 008	2 009	2010	2 008	2 009	2010	2 008	2 009	2010	%	07	08	09	%
juillet	272	618	<b>2 515</b>	108	72	<b>22</b>	36	4	<b>18</b>	380	689	<b>2 537</b>	<b>268%</b>	152	242	<b>498</b>	<b>105%</b>
août	306	2 571	<b>7 207</b>	108	111	<b>111</b>	36	13	<b>31</b>	414	2 681	<b>7 317</b>	<b>173%</b>	283	444	<b>616</b>	<b>39%</b>
septembre	1 024	3 042	<b>8 185</b>	102	168	<b>362</b>	35	42	<b>47</b>	1 126	3 210	<b>8 548</b>	<b>166%</b>	306	416	<b>638</b>	<b>53%</b>
octobre	985	2 918	<b>7 982</b>	116	143	<b>431</b>	25	14	<b>33</b>	1 100	3 061	<b>8 413</b>	<b>175%</b>	280	366	<b>587</b>	<b>60%</b>
novembre	974	2 780	<b>7 613</b>	116	154	<b>464</b>	48	24	<b>36</b>	1 089	2 934	<b>8 077</b>	<b>175%</b>	258	330	<b>541</b>	<b>64%</b>
décembre	962	2 709		92	153		48	24		1 054	2 862			227	311		
janvier	889	2 574		90	111		48	19		979	2 686			187	280		
février	833	2 484		83	87		28	16		916	2 571			159	256		
mars	727	2 411		78	70		27	13		805	2 481			141	230		
avril	612	2 328		72	70		5	4		684	2 398			117	191		
mai	534	2 180		72	70		5	4		606	2 250			97	130		
juin	415	2 082		72	22		4	15		487	2 103			60	75		

Stocks semences : récolte 2009

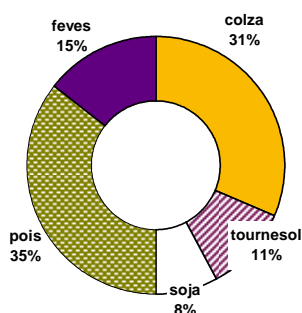

Stocks semences : récolte 2010

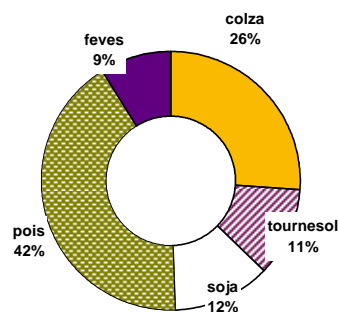

# Commercialisation nationale des oléagineux

situation provisoire au 30 novembre récolte 2008 à 2010

## colza

## tournesol

mois	collecte		semence		dont bio		total			collecte		semence		dont bio		total		
	2009	2010	2009	2010	2009	2010	2009	2010	%	2009	2010	2009	2010	2009	2010	2009	2010	%
juillet	425 487	472 889	5 389	2 175	5	77	430 876	475 064	10%	89 293	73 483	113	2	393	788	89 406	73 485	-18%
août	392 686	315 085	3 662	3 974	186	201	396 347	319 060	-19%	58 608	65 868	114	111	369	916	58 721	65 979	12%
septembre	414 137	346 927	1 088	348	134	57	415 225	347 275	-16%	167 872	147 305	738	766	1 159	168 610	147 305	-13%	
octobre	385 510	297 200	120	114	25	1	385 630	297 314	-23%	151 922	152 874	1 754	12	842	991	153 676	152 886	-1%
novembre	396 453	371 828	1 666	29	40	80	398 119	371 857	-7%	112 917	133 646	713	784	1 330	1 208	113 629	134 429	18%
décembre	382 137		220		8		382 358			100 611		886		828	101 496			
janvier	490 451		5		27		490 455			144 069		389		878	144 458			
février	495 678		262		22		495 940			158 448		1 719		1 282	160 166			
mars	605 599		3 092		163		608 691			184 583		1 394		1 189	185 977			
avril	589 593		169				589 762			154 687		108		1 195	154 795			
mai	561 694		293				561 987			164 525		320		920	164 845			
juin	460 674		6 576		91		467 250			217 985		2 611		1 293	220 596			
<b>total 30/11</b>	<b>396 453</b>	<b>371 828</b>	<b>1 666</b>	<b>29</b>	<b>40</b>	<b>80</b>	<b>398 119</b>	<b>371 857</b>	<b>-7%</b>	<b>112 917</b>	<b>133 646</b>	<b>713</b>	<b>784</b>	<b>1 330</b>	<b>1 208</b>	<b>113 629</b>	<b>134 429</b>	<b>18%</b>
<b>dont union</b>	<b>1 301 493</b>	<b>351 224</b>	<b>46</b>	<b>56</b>			<b>1 301 539</b>	<b>351 280</b>	<b>-73%</b>	<b>408 397</b>	<b>134 568</b>	<b>213</b>	<b>56</b>			<b>408 610</b>	<b>134 623</b>	<b>-67%</b>
<b>total 30/06</b>	<b>5 600 099</b>	<b>1 803 930</b>	<b>22 542</b>	<b>6 639</b>	<b>702</b>	<b>416</b>	<b>5 622 641</b>	<b>1 810 569</b>	<b>-68%</b>	<b>1 705 519</b>	<b>573 175</b>	<b>10 857</b>	<b>909</b>	<b>11 285</b>	<b>5 063</b>	<b>1 716 375</b>	<b>574 084</b>	<b>-67%</b>

## soja

## lin oléagineux

mois	collecte		semence		dont bio		total			collecte		semence		dont bio		total			total oléagineux			
	2009	2010	2009	2010	2009	2010	2009	2010	%	2009	2010	2009	2010	2009	2010	2009	2010	%	2009	2010	%	
juillet	3 715	3 316	1	2	202	1 048	3 716	3 317	-11%	493	2 617			3	5	493	2 617	431%	524	554	6%	
août	4 439	2 622			386	1 024	4 439	2 622	-41%	1 666	5 394			3	2	1 666	5 394	224%	461	393	-15%	
septembre	6 732	4 913	18		631	1 348	6 750	4 913	-27%	2 527	5 192			373	4	15	2 527	5 564	120%	593	505	-15%
octobre	11 192	7 226	24	19	614	557	11 216	7 245	-35%	2 187	1 867	158	23	5	6	2 345	1 890	-19%	553	459	-17%	
novembre	13 813	11 076	331		2 422	1 299	14 145	11 076	-22%	2 379	3 607			30	11	2 379	3 607	52%	528	521	-1%	
décembre	9 344				429		9 344			1 410		1		50		1 411			495			
janvier	9 587				628		9 587			944				11		944			645			
février	9 718		374		524		10 092			1 142		21		36		1 162			667			
mars	8 736		1 287		887		10 022			1 609		499		37		2 108			807			
avril	7 831		744		792		8 575			1 112		113		14		1 225			754			
mai	7 462		646		445		8 108			738		28		14		766			736			
juin	9 646		1 270		1 168		10 916			1 261		363		20		1 624			700			
<b>total 30/11</b>	<b>13 813</b>	<b>11 076</b>	<b>331</b>	<b>2 422</b>	<b>1 299</b>	<b>14 145</b>	<b>11 076</b>	<b>-22%</b>	<b>2 379</b>	<b>3 607</b>	<b>30</b>	<b>11</b>	<b>2 379</b>	<b>3 607</b>	<b>52%</b>	<b>4 467</b>	<b>2 433</b>	<b>-46%</b>				
<b>dont union</b>	<b>27 767</b>	<b>8 592</b>					<b>27 767</b>	<b>8 592</b>		<b>1 895</b>	<b>2 950</b>			<b>1 895</b>	<b>2 950</b>							
<b>total 30/06</b>	<b>102 214</b>	<b>29 153</b>	<b>4 696</b>	<b>21</b>	<b>9 127</b>	<b>5 277</b>	<b>106 910</b>	<b>29 174</b>	<b>-73%</b>	<b>17 468</b>	<b>18 676</b>	<b>1 183</b>	<b>396</b>	<b>226</b>	<b>38</b>	<b>18 650</b>	<b>19 072</b>	<b>2%</b>	<b>7 465</b>	<b>2 433</b>	<b>-67%</b>	

unité : tonne

total (1) = collecte + semence

unité : 1000 t

Colza : commercialisation cumulée

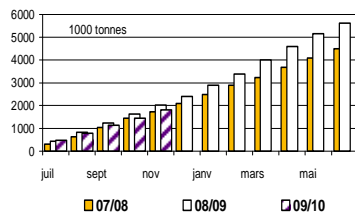

Soja : commercialisation cumulée

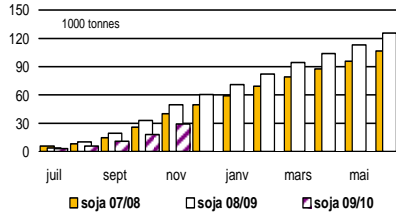

Tournesol : commercialisation cumulée

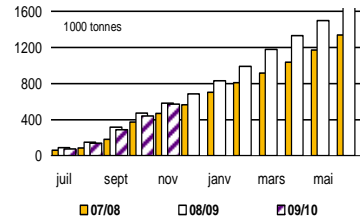

Colza bio : commercialisation cumulée

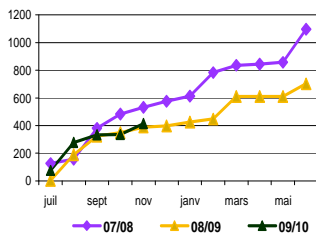

Soja bio : commercialisation cumulée

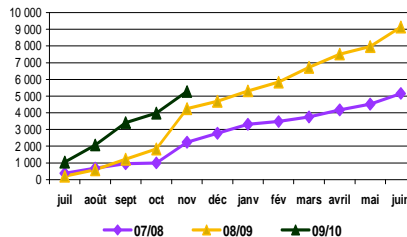

Tournesol bio : commercialisation cumulée

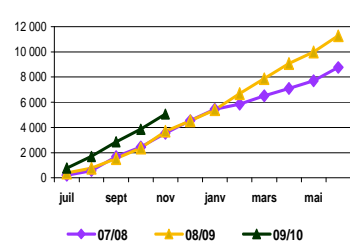

# Commercialisation nationale des protéagineux

situation provisoire au 30 novembre récolte 2008 à 2010

## pois

## féverole

mois	collecte		semence		dont bio		total			collecte		semence		dont bio		total		
	2009	2010	2009	2010	2009	2010	2009	2010	%	2009	2010	2009	2010	2009	2010	2009	2010	%
juillet	29 867	49 183	398	2 023	354	341	30 265	51 207	69%	4 888	24 970	75	219	684	496	4 963	25 189	408%
août	47 495	108 764	958	866	302	565	48 452	109 630	126%	53 328	36 238	303	118	1 170	1 219	53 631	36 355	-32%
septembre	31 835	93 521	572	809	419	489	32 406	94 330	191%	48 545	62 084	166	552	426	1 214	48 710	62 635	29%
octobre	39 534	64 852	1 168	1 189	314	382	40 702	66 041	62%	26 339	32 096	100	50	431	1 059	26 439	32 146	22%
novembre	27 558	72 059	2 203	2 608	305	437	29 761	74 666	151%	31 198	30 744	114	164	761	1 303	31 311	30 908	-1%
décembre	30 141		5 301		218		35 442			12 998		1 672		979		14 670		
janvier	28 930		6 181		405		35 112			21 891		2 670		835		24 560		
février	33 951		5 355		834		39 307			15 733		2 193		613		17 926		
mars	39 138		2 575		714		41 714			20 930		703		522		21 633		
avril	37 098		658		137		37 756			29 511		487		585		29 998		
mai	33 747		840		194		34 587			53 566		835		811		54 401		
juin	32 292		1 961		233		34 253			39 154		965		787		40 119		
<b>total 30/11</b>	<b>27 558</b>	<b>72 059</b>	<b>2 203</b>	<b>2 608</b>	<b>305</b>	<b>437</b>	<b>29 761</b>	<b>74 666</b>	<b>151%</b>	<b>31 198</b>	<b>30 744</b>	<b>114</b>	<b>164</b>	<b>761</b>	<b>1 303</b>	<b>31 311</b>	<b>30 908</b>	<b>-1%</b>
<b>dont union</b>	<b>58 870</b>	<b>66 269</b>					<b>58 870</b>	<b>66 269</b>	<b>13%</b>	<b>9 443</b>	<b>6 179</b>			<b>9 443</b>	<b>6 179</b>	<b>9 443</b>	<b>6 179</b>	<b>-35%</b>
<b>total 30/06</b>	<b>411 587</b>	<b>388 378</b>	<b>28 169</b>	<b>7 495</b>	<b>4 428</b>	<b>2 213</b>	<b>439 755</b>	<b>395 873</b>	<b>-10%</b>	<b>358 079</b>	<b>186 131</b>	<b>10 281</b>	<b>1 102</b>	<b>8 604</b>	<b>5 291</b>	<b>368 361</b>	<b>187 233</b>	<b>-49%</b>

## lupin

mois	collecte		semence		dont bio		total			total protéagineux		
	7	25,9	5,5	32,9	%	2009	2010	%				
juillet	12			12	12	35 228	76 408	117%				
août	63	10		10	63	102 093	146 048	43%				
septembre	33	64	5	59	8	81 154	157 087	94%				
octobre	29	217	25	5	5	67 194	98 409	46%				
novembre	10	217		8	4	61 082	105 791	73%				
décembre						50 112						
janvier	7		134	7	141	59 813						
février	7		26	6	33	57 265						
mars	34		17	2	52	63 398						
avril	14			4	14	67 768						
mai	16			0	16	89 003						
juin	27		48	0	75	74 447						
<b>total 30/11</b>	<b>10</b>	<b>217</b>	<b>8</b>	<b>4</b>	<b>10</b>	<b>513 941</b>	<b>583 743</b>	<b>14%</b>				
<b>dont union</b>						<b>68 313</b>	<b>72 448</b>	<b>6%</b>				
<b>total 30/06</b>	<b>177</b>	<b>572</b>	<b>265</b>	<b>64</b>	<b>32</b>	<b>808 558</b>	<b>583 743</b>	<b>-28%</b>				

unité : tonne

total (1) = collecte + semence

Pois : commercialisation cumulée

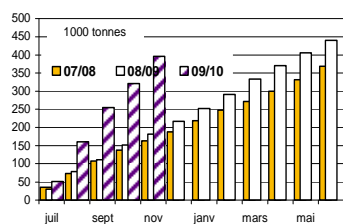

Lupin : commercialisation cumulée

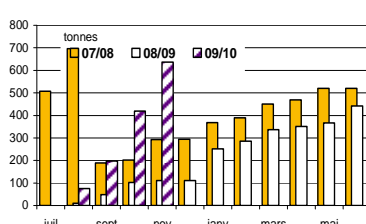

Féverole : commercialisation cumulée

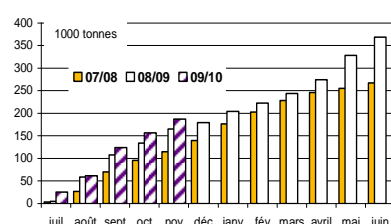

Pois bio : commercialisation cumulée

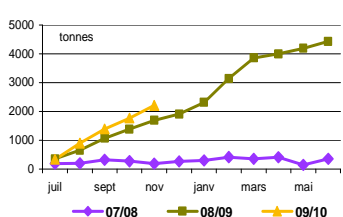

Lupin bio : commercialisation cumulée

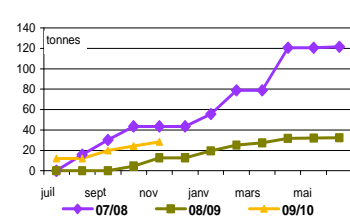

Féverole bio : commercialisation cumulée

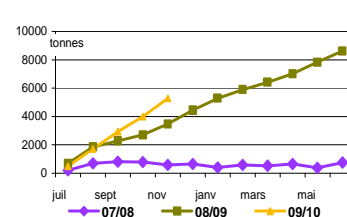

# Stocks de dépôt nationaux

situation provisoire au 30 novembre récolte 2008 à 2010

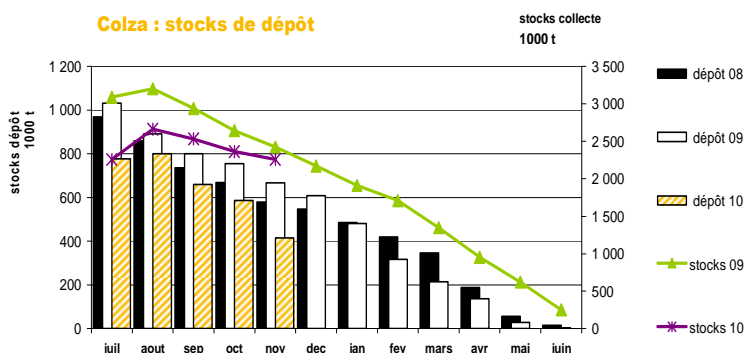

mois	colza				tournesol				soja				lin oléagineux				cumul oléagineux			
	2 008	2009	2010	%	2 008	2009	2010	%	2 008	2009	2010	%	2 008	2009	2010	%	2 008	2009	2010	%
juillet	969 269	1 031 826	<b>777 773</b>	<b>-25%</b>	982	7 467	<b>2 129</b>	<b>-71%</b>	25	212	<b>331</b>	<b>56%</b>	302	419	<b>703</b>	<b>68%</b>	970 577	1 039 924	<b>780 937</b>	<b>-25%</b>
août	859 021	890 794	<b>799 931</b>	<b>-10%</b>	2 131	31 731	<b>8 789</b>	<b>-72%</b>	25	619	<b>316</b>	<b>-49%</b>	311	572	<b>994</b>	<b>74%</b>	861 487	923 715	<b>810 031</b>	<b>-12%</b>
septembre	736 130	800 633	<b>659 853</b>	<b>-18%</b>	175 443	240 804	<b>286 287</b>	<b>19%</b>	1 987	4 487	<b>4 496</b>	<b>0%</b>	168	434	<b>755</b>	<b>74%</b>	913 727	1 046 359	<b>951 391</b>	<b>-9%</b>
octobre	668 410	755 509	<b>586 938</b>	<b>-22%</b>	245 998	225 495	<b>292 683</b>	<b>30%</b>	4 301	8 596	<b>12 424</b>	<b>45%</b>	83	227	<b>265</b>	<b>16%</b>	918 791	989 827	<b>892 310</b>	<b>-10%</b>
novembre	578 574	667 638	<b>415 594</b>	<b>-38%</b>	221 361	192 240	<b>204 861</b>	<b>7%</b>	2 681	7 891	<b>11 434</b>	<b>45%</b>	38	193	<b>254</b>	<b>32%</b>	802 653	867 961	<b>632 142</b>	<b>-27%</b>
décembre	547 622	608 125			212 345	153 437			2 347	7 580			13	63			762 326	769 205		
janvier	485 129	481 787			195 212	115 567			1 952	3 861			7	4			682 300	601 218		
février	419 784	317 795			155 073	89 215			1 385	2 765			7	34			576 249	409 809		
mars	346 335	213 969			132 059	54 398			1 057	2 164			7	31			479 458	270 562		
avril	187 676	136 746			75 380	28 588			720	1 192			7	19			263 783	166 545		
mai	55 838	28 769			30 431	11 922			610	1 156			3	16			86 882	41 862		
juin	14 638	3 863			9 352	2 581			212	385			3				24 205	6 829		

mois	pois				féverole				lupin doux				cumul protéagineux			
	2 008	2 009	2 010	%	2 008	2 009	2 010	%	2 008	2009	2010	%	2 008	2009	2010	%
juillet	56 654	60 493	<b>140 610</b>	<b>132%</b>	367	1 093	<b>3 569</b>	<b>227%</b>			<b>4</b>		57 021	61 590	<b>144 179</b>	<b>134%</b>
août	75 743	64 648	<b>132 291</b>	<b>105%</b>	10 822	43 225	<b>35 178</b>	<b>-19%</b>	26	<b>25</b>	<b>92</b>	<b>263%</b>	86 591	107 898	<b>167 561</b>	<b>55%</b>
septembre	64 525	54 555	<b>94 960</b>	<b>74%</b>	22 986	30 029	<b>45 401</b>	<b>51%</b>	31	<b>8</b>	<b>182</b>	<b>2169%</b>	87 542	84 593	<b>140 542</b>	<b>66%</b>
octobre	57 608	50 045	<b>76 919</b>	<b>54%</b>	16 735	25 563	<b>38 789</b>	<b>52%</b>	31	<b>8</b>	<b>88</b>	<b>1001%</b>	74 373	75 615	<b>115 796</b>	<b>53%</b>
novembre	53 300	44 907	<b>56 933</b>	<b>27%</b>	14 734	22 952	<b>31 573</b>	<b>38%</b>	31	<b>8</b>	<b>90</b>	<b>1025%</b>	68 065	67 867	<b>88 597</b>	<b>31%</b>
décembre	47 962	37 676			13 520	20 185			31	<b>8</b>			61 513	<b>57 869</b>		
janvier	40 726	27 907			10 667	16 868			31	<b>8</b>			51 424	<b>44 782</b>		
février	31 591	22 337			7 499	14 242			31	<b>1</b>			39 121	<b>36 580</b>		
mars	18 136	13 286			3 434	10 055			29	<b>1</b>			21 600	<b>23 342</b>		
avril	12 009	6 941			2 243	7 259			5				14 258	<b>14 200</b>		
mai	3 981	2 902			1 243	3 088			5				5 229	<b>5 989</b>		
juin	945	359			422	473			4				1 371	<b>831</b>		

unité : tonne

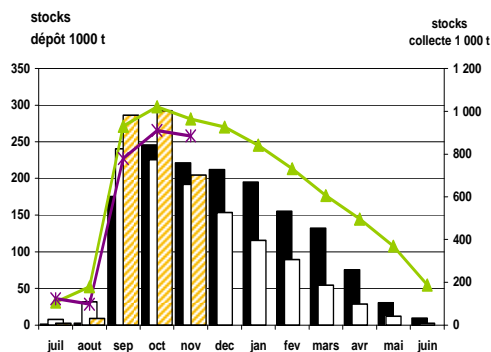

Tournesol : stocks de dépôt

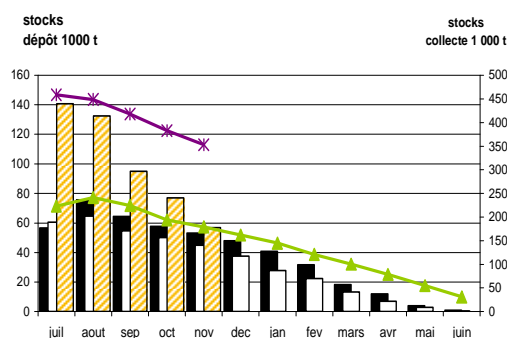

Pois : stocks de dépôt



# **Collectes, sorties et stocks régionaux Au 30 novembre 2010**

**Marché des oléo-protéagineux**  
*Janvier 2011*

## Evolution régionale des mises en œuvre et des stocks des fabricants d'aliments du bétail

situation provisoire au 30 novembre campagnes 2005/06 à 2010/11

### Oléoprotéagineux

	nombre FAB			cumul des incorporations						Stock							
	03/10	10/11	%	05/06	06/07	07/08	08/09	09/10	10/11	%	05/06	06/07	07/08	08/09	09/10	10/11	%
Ile-de-France	5	3	-40%	312	343			18			305	332	315	448	341	75	-78%
Champagne-Ardenne	15	11	-27%	3 082	3 491	1 783	2 063	718	1 239	73%	1 734	2 252	2 045	1 090	877	393	-55%
Picardie	15	15		1 807	922	362	332	21	4	-81%	1 812	820	790	201	83	7	-91%
Haute-Normandie	10	10		826	499	219	230	397	313	-21%	1 627	1 598	1 237	1 224	841	653	-22%
Centre	29	30	3%	7 454	6 693	4 897	2 145	4 267	2 531	-41%	6 274	6 468	4 430	2 496	2 566	856	-67%
Basse Normandie	15	10	-33%	4 970	4 179	1 440	1 396	2 326	3 314	42%	5 408	5 455	3 027	1 320	1 495	1 325	-11%
Bourgogne	15	19	27%	7 673	4 448	2 330	1 553	1 259	1 786	42%	6 319	5 104	5 981	1 247	1 064	902	-15%
Nord-Pas-de-Calais	10	10		11 368	6 899	3 514	2 159	1 258	4 080	224%	10 036	5 940	2 422	1 197	988	869	-12%
Lorraine	20	20		1 051	927	588	172	232	587	153%	2 342	2 534	1 519	249	525	495	-6%
Alsace	10	10		206	163	104			3		405	581	117		5	7	48%
Franche-Comté	20	20		15	2			8	31	293%					47	94	99%
Pays de la Loire	25	25		67 567	50 202	27 121	25 786	30 765	44 238	44%	63 194	42 874	30 352	27 704	26 231	16 382	-38%
Bretagne	20	20		179 488	123 850	59 310	51 156	93 327	139 918	50%	231 951	253 161	122 843	82 890	78 325	49 029	-37%
Poitou-Charentes	15	15		17 989	10 347	8 304	5 863	9 737	9 607	-1%	25 832	25 453	18 636	18 460	15 801	4 699	-70%
Aquitaine	20	20		9 015	9 854	6 143	4 981	2 094	1 715	-18%	6 558	4 756	5 503	3 011	1 575	707	-55%
Midi-Pyrénées	35	27	-23%	14 518	13 640	5 351	2 418	1 926	1 927	0%	10 154	7 503	7 666	16 133	11 886	2 468	-79%
Limousin	15	15		1 414	1 113						734	561				27	
Rhône-Alpes	30	30		18 812	13 086	8 445	5 505	7 435	9 805	32%	14 399	16 182	9 535	7 951	9 395	4 289	-54%
Auvergne	20	20		10 101	7 900	4 862	1 207	1 302	4 637	256%	7 367	7 348	3 497	3 978	4 014	1 354	-66%
Languedoc-Roussillon	15	14	-7%	3 158	3 083	2 747	1 175	1 653	1 149	-31%	4 033	3 393	3 873	2 554	1 343	485	-64%
P.A.C.A.	15	15		321	172	176	283	265	399	51%	1 299	768	593	815	966	486	-51%
autres régions (*)																	
<b>total FRANCE</b>	<b>374</b>	<b>359</b>	<b>-4%</b>	<b>361 130</b>	<b>261 824</b>	<b>137 697</b>	<b>108 421</b>	<b>159 007</b>	<b>227 282</b>	<b>47%</b>	<b>401 781</b>	<b>393 081</b>	<b>224 379</b>	<b>172 966</b>	<b>158 404</b>	<b>85 574</b>	<b>-3%</b>

unité : tonne

### Graines mises en œuvre par production

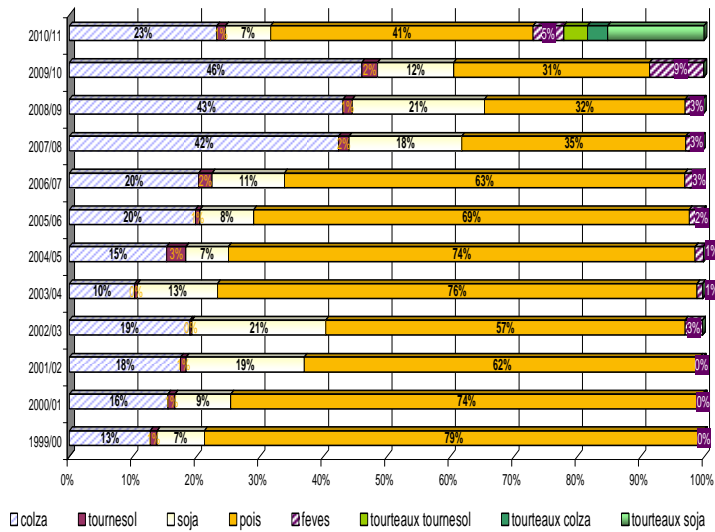



## colza

### Evolution régionale des mises en œuvre et des stocks des FAB

	cumul des incorporations														stocks														
	juil.	août	sept	oct	nov	déc	janv	févr	mars	avr	mai	juin	2010/11	2009/10	%	juil.	août	sept	oct	nov	déc	janv	févr	mars	avr	mai	juin	2009/10	%
Centre	166	146	415	248	123								1 099	3 195	-66%	36	18	13	8	12								28	-57%
Bourgogne	136	129	285	334	236								1 120	525	113%	2	199	3	3	3									
Lorraine			217										217			81	58	131	114	90								89	2%
<b>Pays de la Loire</b>	<b>2 283</b>	<b>2 392</b>	<b>2 410</b>	<b>2 288</b>	<b>2 170</b>								<b>11 542</b>	<b>11 686</b>	-1%	<b>1 342</b>	<b>934</b>	<b>966</b>	<b>916</b>	<b>1 046</b>								<b>727</b>	44%
<b>Bretagne</b>	<b>8 261</b>	<b>7 777</b>	<b>8 392</b>	<b>7 609</b>	<b>7 212</b>								<b>39 253</b>	<b>45 105</b>	-13%	<b>6 420</b>	<b>5 329</b>	<b>3 443</b>	<b>2 822</b>	<b>3 051</b>								<b>2 839</b>	7%
<b>Poitou-Charentes</b>	<b>892</b>	<b>906</b>	<b>799</b>	<b>643</b>	<b>710</b>								<b>3 950</b>	<b>6 410</b>	-38%	<b>502</b>	<b>360</b>	<b>422</b>	<b>351</b>	<b>356</b>								<b>558</b>	-36%
Aquitaine	32	38	26	22	28								146	1 002	-85%	24	27	25	15	13								72	-82%
Midi-Pyrénées																856	856											856	-100%
Rhône-Alpes	92	93	82	74	73								414	1 360	-70%	90	58	67	47	27								32	-15%
Auvergne	89	64	54	49	20								277	275	1%	180	151	87	67	17								300	-94%
Languedoc-Roussillon	29	25	32	38									124	741	-83%	52	29	26	29									42	-100%
autres régions (*)																													
<b>total FRANCE</b>	<b>11 980</b>	<b>11 788</b>	<b>12 495</b>	<b>11 304</b>	<b>10 573</b>								<b>58 141</b>	<b>70 299</b>	<b>-17%</b>	<b>9 584</b>	<b>8 019</b>	<b>5 181</b>	<b>4 370</b>	<b>4 615</b>								<b>5 543</b>	<b>-17%</b>

unité : tonne

(\*) départements non précisés

## tournesol

### Evolution régionale des mises en œuvre et des stocks des FAB

	cumul des incorporations														stocks														
	juil.	août	sept	oct	nov	déc	janv	févr	mars	avr	mai	juin	2010/11	2009/10	%	juil.	août	sept	oct	nov	déc	janv	févr	mars	avr	mai	juin	2009/10	%
Centre	72	78	76	79	43								348	313	11%	67	85	81	74	53								48	10%
Nord-Pas-de-Calais					2 104								2 104							256									
Franche-Comté				3	1								4						8	6									
<b>Pays de la Loire</b>	<b>78</b>	<b>78</b>	<b>87</b>	<b>69</b>	<b>352</b>								<b>665</b>	<b>264</b>	<b>151%</b>	<b>23</b>	<b>13</b>	<b>43</b>	<b>20</b>	<b>175</b>								<b>30</b>	487%
<b>Bretagne</b>	<b>547</b>	<b>319</b>	<b>297</b>	<b>278</b>	<b>140</b>								<b>1 581</b>	<b>1 817</b>	<b>-13%</b>	<b>193</b>	<b>60</b>	<b>30</b>	<b>18</b>	<b>10</b>								<b>77</b>	
<b>Poitou-Charentes</b>	<b>60</b>	<b>77</b>	<b>265</b>	<b>187</b>	<b>121</b>								<b>710</b>	<b>1 370</b>	<b>-48%</b>	<b>26</b>	<b>23</b>	<b>188</b>	<b>120</b>	<b>78</b>								<b>845</b>	-91%
Rhône-Alpes	12	14	13	16	21								75	5					7	7								0	
Auvergne					1								1	22	-97%														
P.A.C.A.	0	0	13	0	13								27	14	92%	2	2	2	2	1								3	-60%
autres régions (*)																													
<b>total FRANCE</b>	<b>768</b>	<b>566</b>	<b>752</b>	<b>631</b>	<b>2 796</b>								<b>5 514</b>	<b>3 804</b>	<b>45%</b>	<b>311</b>	<b>182</b>	<b>343</b>	<b>249</b>	<b>585</b>								<b>1 003</b>	<b>-42%</b>

unité : tonne

## soja

### Evolution régionale des mises en œuvre et des stocks des FAB

	cumul des incorporations														stocks														
	juil.	août	sept	oct	nov	déc	janv	févr	mars	avr	mai	juin	2010/11	2009/10	%	juil.	août	sept	oct	nov	déc	janv	févr	mars	avr	mai	juin	2009/10	%
Champagne-Ardenne	183	112	121	117	128								662	656	1%	59	56	43	34	43									
Haute-Normandie	13	16	13	11	16								69	55	25%	25	35	22	11	21								18	17%
Nord-Pas-de-Calais	143	114	121	83	113								573	867	-34%	51	44	33	35	34									
Alsace					3								3																
<b>Pays de la Loire</b>	<b>1 870</b>	<b>1 654</b>	<b>1 508</b>	<b>2 027</b>	<b>2 263</b>								<b>9 322</b>	<b>10 999</b>	<b>-15%</b>	<b>509</b>	<b>634</b>	<b>580</b>	<b>308</b>	<b>1 581</b>								<b>551</b>	187%
Bretagne	885	745	895	1 280	743								4 547	3 234	41%	684	368	322	479	413								320	
Poitou-Charentes	2	2	2	2	1								8	3	180%	1	1	1	1	1								1	-13%
Aquitaine	4	7	2	3	1								17	419	-96%	6	2	3	2	25								45	
Midi-Pyrénées														1	-100%														
Rhône-Alpes	771	804	993	775	849								4 193	3 234	30%	765	538	290	199	325								290	12%
Auvergne					114								114	22	420%														
P.A.C.A.	30	26	28	24	26								134	107	26%	6	5	4	6	7								17	-62%
autres régions (*)																													
<b>total FRANCE</b>	<b>3 901</b>	<b>3 480</b>	<b>3 682</b>	<b>4 321</b>	<b>4 259</b>								<b>19 643</b>	<b>19 596</b>	<b>0%</b>	<b>2 105</b>	<b>1 682</b>	<b>1 296</b>	<b>1 074</b>	<b>2 450</b>								<b>1 268</b>	<b>93%</b>

unité : tonne

## pois

### Evolution régionale des mises en œuvre et des stocks des FAB

	cumul des incorporations												stocks																
	juil.	août	sept	oct	nov	déc	janv	févr	mars	avr	mai	juin	2010/11	2009/10	%	juil.	août	sept	oct	nov	déc	janv	févr	mars	avr	mai	juin	2009/10	%
Ile-de-France													18,4	-100%	2		2	31	40										
Champagne-Ardenne		17	85	207	269								578	839%		50	49	21	38								12	214%	
Picardie	1	3											4	-79%	4	1	1	1	1								16	-94%	
Haute-Normandie	37	54	49	53	51								244	-29%	26	135	86	95	197								7		
Centre	2	154	275	408	164								1 002	62%	19	52	99	80	40								25	58%	
Basse Normandie	476	671	714	727	707								3 295	2 314	42%	309	151	201	127	221							90	145%	
Bourgogne	55	22	35	210	345								667	734	-9%	74	64	73	63	156							87	79%	
Nord-Pas-de-Calais	1	43	159	307	318								827	260	218%	0	27	67	165	42							63	-33%	
Lorraine	17	28	52	92	142								331	232	43%	63	34	99	58	153							65	135%	
Franche-Comté	2			13	12								28	8	244%				46	34									
<b>Pays de la Loire</b>	<b>1 268</b>	<b>4 009</b>	<b>5 311</b>	<b>5 449</b>	<b>4 538</b>								<b>20 575</b>	<b>6 954</b>	<b>196%</b>	<b>502</b>	<b>1 363</b>	<b>1 536</b>	<b>1 873</b>	<b>1 386</b>							<b>531</b>	<b>161%</b>	
<b>Bretagne</b>	<b>4 158</b>	<b>16 494</b>	<b>22 815</b>	<b>21 534</b>	<b>21 442</b>								<b>86 443</b>	<b>30 529</b>	<b>183%</b>	<b>3 311</b>	<b>4 681</b>	<b>4 988</b>	<b>5 852</b>	<b>5 236</b>							<b>1 788</b>	<b>193%</b>	
Poitou-Charentes	609	888	1 312	1 198	915								4 922	1 927	155%	560	389	447	356	461							271	70%	
Aquitaine	42	122	638	431	209								1 442	435	232%	56	108	54	54	71							19	282%	
Midi-Pyrénées	41	180	668	666	344								1 899	1 925	-1%	93	179	200	143	126							183	-31%	
Limousin																											7	-100%	
Rhône-Alpes	464	707	929	1 305	1 068								4 472	2 202	103%	282	235	376	419	391							300	30%	
Auvergne	100	550	1 078	990	1 188								3 906	662	490%	187	126	163	100	156							72	117%	
Languedoc-Roussillon	103	217	321	317	68								1 025	912	12%	85	83	61	59	61							92	-34%	
P.A.C.A.	56	56	53	41	32								237	143	65%	149	86	90	40	87							84	2%	
autres régions (*)																													
<b>total FRANCE</b>	<b>7 432</b>	<b>24 214</b>	<b>34 493</b>	<b>33 946</b>	<b>31 810</b>								<b>131 895</b>	<b>50 280</b>	<b>162%</b>	<b>5 722</b>	<b>7 763</b>	<b>8 591</b>	<b>9 583</b>	<b>8 897</b>							<b>3 711</b>	<b>140%</b>	

unité : tonne

(\*) départements non précisés

## féverole

### Evolution régionale des mises en œuvre et des stocks des FAB

	cumul des incorporations												stocks															
	juil.	août	sept	oct	nov	déc	janv	févr	mars	avr	mai	juin	2010/11	2009/10	%	juil.	août	sept	oct	nov	déc	janv	févr	mars	avr	mai	juin	2009/10
Centre	24	17	9	18	13								82	92	-11%	22	31	22	30	16							28	-41%
Basse-Normandie	2	1	1	11	4								19	12	61%	16	16	34	23	19							1	
Nord-Pas-de-Calais	41	11	136	151	237								576	128	351%			38	32	47								
Lorraine	8	6	11	5	10								39			25	19	8	13	23								
Franche-Comté																170	97	123	83	159							67	138%
Pays de la Loire	570	564	296	277	428								2 135	862	148%	354	221	211	289	246							656	-62%
<b>Bretagne</b>	<b>3 491</b>	<b>1 269</b>	<b>1 422</b>	<b>1 175</b>	<b>734</b>								<b>8 091</b>	<b>12 627</b>	<b>-36%</b>			17	13	20								
Aquitaine			9	32	34								75	238	-69%				8	8								
Midi-Pyrénées				14	14								28			24	43	31	17	14							29	-50%
Rhône-Alpes	100	115	143	145	115								619	584	6%	16	5	23	3	72							23	219%
Auvergne	65	65	74	51	85								340	321	6%													
<b>total FRANCE</b>	<b>4 300</b>	<b>2 049</b>	<b>2 101</b>	<b>1 878</b>	<b>1 674</b>								<b>12 002</b>	<b>14 863</b>	<b>-19%</b>	<b>627</b>	<b>432</b>	<b>506</b>	<b>509</b>	<b>624</b>							<b>803</b>	<b>-22%</b>

unité : tonne

(\*) départements non précisés

## Colza

### Evolution régionale des entrées et des stocks de collecte

situation provisoire au 30 novembre récolte 2009 à 2010

Régions	entrées juil 10	entrées août 10	entrées sep 10	entrées oct 10	entrées nov 10	entrées déc 10	entrées janv 11	entrées fév 11	entrées mars 11	entrées avril 11	entrées mai 11	entrées juin 11	cumul semence au 30.11.10	cumul (1) au 30.11.10	% 09/10
Ile-de-France	153 059	25 384	7 390	4 565	10 820								6	201 225	-1%
<b>Champagne-Ardenne</b>	<b>484 321</b>	<b>56 357</b>	<b>14 798</b>	<b>9 100</b>	<b>18 035</b>									<b>582 612</b>	<b>-10%</b>
Picardie	227 454	122 815	16 851	4 902	9 770								127	381 919	-9%
Haute-Normandie	46 593	125 453	17 271	11 636	24 269									225 221	-2%
<b>Centre</b>	<b>310 750</b>	<b>121 849</b>	<b>53 221</b>	<b>29 271</b>	<b>94 600</b>								<b>809</b>	<b>610 500</b>	<b>-11%</b>
Basse-Normandie	30 887	31 587	16 324	4 352	17 852									101 002	12%
Bourgogne	342 543	47 570	10 788	6 959	48 629									456 489	-6%
Nord-Pas-de-Calais	10 059	51 450	14 322	6 622	4 615								4 042	91 110	34%
Lorraine	239 435	88 127	21 981	12 304	17 077									378 923	-17%
Alsace	9 067	3 049	613	220	104									13 053	-10%
Franche-Comté	40 796	15 748	3 555	3 126	4 364									67 590	-8%
Pays de la Loire	90 321	14 674	10 208	6 025	12 417								1 474	135 119	-14%
Bretagne	91 569	6 506	3 797	1 175	1 333									104 380	6%
Poitou-Charentes	212 512	8 271	5 205	4 594	10 802								156	241 540	-30%
Aquitaine	19 281	1 587	836	340	766								382	23 192	-20%
Midi-Pyrénées	56 613	4 698	5 641	4 542	4 466								765	76 725	-17%
Limousin	3 547	2 449	103	2	29									6 131	-14%
Rhône- Alpes	37 266	1 256	2 602	463	1 430								260	43 277	14%
Auvergne	21 882	4 478	1 608	912	4 107									32 988	-1%
Languedoc-Roussillon	4 906	78	91	229	175								2 000	7 480	-8%
PACA	3 293	13												3 306	-23%
autres (*)	28	1 094			53									1 176	-29%
<b>total FRANCE</b>	<b>2 436 183</b>	<b>734 491</b>	<b>207 207</b>	<b>111 339</b>	<b>285 712</b>								<b>10 021</b>	<b>3 784 955</b>	<b>-10%</b>

(\*) départements non précisés

Régions	entrées juil 10	entrées août 10	entrées sep 10	entrées oct 10	entrées nov 10	entrées déc 10	entrées janv 11	entrées fév 11	entrées mars 11	entrées avril 11	entrées mai 11	entrées juin 11	cumul semence au 30.11.10	cumul (1) au 30.11.10	% 09/10
Ile-de-France	140 752	141 357	127 397	107 313	106 095									106 095	24%
<b>Champagne-Ardenne</b>	<b>434 696</b>	<b>446 225</b>	<b>399 151</b>	<b>372 101</b>	<b>329 268</b>									<b>329 268</b>	<b>-23%</b>
Picardie	243 124	339 397	324 596	309 198	291 173									291 173	3%
Haute-Normandie	49 559	151 237	142 685	140 688	141 957									141 957	14%
<b>Centre</b>	<b>260 595</b>	<b>340 776</b>	<b>342 877</b>	<b>333 159</b>	<b>369 285</b>									<b>369 285</b>	<b>3%</b>
Basse-Normandie	25 118	34 681	43 601	44 090	53 223								15	53 238	49%
Bourgogne	301 067	284 549	254 833	227 633	198 082									198 082	-26%
Nord-Pas-de-Calais	7 226	63 845	72 770	68 320	60 429								3 370	63 799	23%
Lorraine	242 488	313 801	319 359	306 591	294 579									294 579	5%
Alsace	31 468	51 817	51 550	44 640	36 711									36 711	58%
Franche-Comté	19 293	26 401	17 342	16 597	16 121									16 121	31%
Pays de la Loire	83 489	84 458	79 790	68 485	67 895								149	68 043	-9%
Bretagne	67 199	59 530	48 344	35 319	26 874									26 874	-23%
Poitou-Charentes	206 309	203 944	196 834	181 224	166 548								47	166 595	-33%
Aquitaine	12 827	12 186	10 857	8 851	6 929								5 409	12 338	-33%
Midi-Pyrénées	57 028	40 120	39 188	38 218	38 438								1 788	40 226	-30%
Limousin	2 147	2 359	2 203	2 027	1 514									1 514	-35%
Rhône- Alpes	35 813	27 419	23 699	22 635	22 622								4	22 626	7%
Auvergne	16 926	9 845	7 374	4 061	6 812									6 812	84%
Languedoc-Roussillon	1 893	15 668	16 862	20 298	10 761									10 761	32%
PACA	2 669	2 414	2 202	1 506	1 458									1 458	-50%
autres (*)		621	84	84	84									84	
<b>total FRANCE</b>	<b>2 241 685</b>	<b>2 652 647</b>	<b>2 523 597</b>	<b>2 353 036</b>	<b>2 246 857</b>								<b>10 782</b>	<b>2 257 638</b>	<b>-7%</b>

(\*) départements non précisés

unité : tonne

cumul(1) = collecte + semences

**Colza : évolution des stocks**

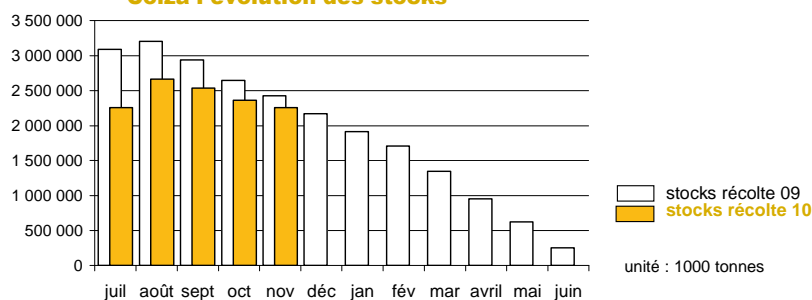

unité : 1000 tonnes

## Tournesol

### Evolution régionale des entrées et des stocks de collecte

situation provisoire au 30 novembre récolte 2009 à 2010

Régions	entrées juil 10	entrées août 10	entrées sep 10	entrées oct 10	entrées nov 10	entrées déc 10	entrées janv 11	entrées fév 11	entrées mars 11	entrées avril 11	entrées mai 11	entrées juin 11	cumul semence au 30.11.10	cumul (1) au 30.11.10	% 09/10
Ile-de-France		10	5 633	3 288	447									9 378	21%
Champagne-Ardenne	27	17	19 323	20 995	446									40 808	20%
Picardie			1 189	1 921	137									3 247	-5%
Haute-Normandie			47	63	66									176	-19%
Centre	346	361	67 128	53 433	27 321									148 588	-2%
Basse-Normandie			971	1 178	556									2 704	-15%
Bourgogne		7	33 300	20 931	5 003									59 241	-21%
Nord-Pas-de-Calais	153		49		125									328	422%
Lorraine			2 512	3 884	162									6 557	23%
Alsace			553	497										1 050	-29%
Franche-Comté		58	6 225	1 850	198									8 331	-48%
Pays de la Loire	191	350	48 386	20 240	12 507								559	82 232	0%
Bretagne	4		380	384	41									809	-32%
Poitou-Charentes	635	17 140	246 188	52 334	13 854									330 150	-16%
Aquitaine	92	5 979	65 176	17 398	6 462								1 314	96 420	-12%
Midi-Pyrénées	347	5 901	210 434	53 436	39 448								625	310 190	3%
Limousin			557	1 796	253									2 606	-27%
Rhône- Alpes	0	713	32 305	9 890	1 652								852	45 413	-6%
Auvergne	1 492		12 105	6 561	1 442									21 600	-29%
Languedoc-Roussillon		753	29 914	867	666									32 200	-16%
PACA		549	5 001	1 896	154								242	7 842	-41%
autres (*)															
<b>total FRANCE</b>	<b>3 287</b>	<b>31 838</b>	<b>787 376</b>	<b>272 840</b>	<b>110 938</b>								<b>3 591</b>	<b>1 209 870</b>	<b>-8%</b>

(\*) départements non précisés

Régions	entrées juil 10	entrées août 10	entrées sep 10	entrées oct 10	entrées nov 10	entrées déc 10	entrées janv 11	entrées fév 11	entrées mars 11	entrées avril 11	entrées mai 11	entrées juin 11	cumul semence au 30.11.10	cumul (1) au 30.11.10	% 09/10
Ile-de-France	646	204	4 413	5 482	5 174									5 174	-4%
Champagne-Ardenne	1 177	951	15 387	30 848	28 796									28 796	8%
Picardie	314	132	398	1 010	1 101									1 101	-17%
Haute-Normandie	26	167	591	609	258									258	738%
Centre	28 411	13 256	70 924	114 446	123 382									123 382	1%
Basse-Normandie	79	79	985	1 751	1 602								1 180	2 782	5%
Bourgogne	713	211	27 215	37 029	31 711									31 711	-28%
Nord-Pas-de-Calais															
Lorraine	859	1 040	4 914	11 099	6 760									6 760	-34%
Alsace	29	437	3 610	3 394	3 495									3 495	-53%
Franche-Comté	155	213	2 687	1 142	1 203									1 203	-87%
Pays de la Loire	9 988	4 760	48 722	61 035	59 816								451	60 267	1%
Bretagne	140	140	526	736	569									569	-25%
Poitou-Charentes	33 350	32 003	260 116	280 223	259 639								3	259 642	-15%
Aquitaine	3 229	6 738	57 623	66 198	63 823								186	64 010	-25%
Midi-Pyrénées	38 705	22 684	190 841	200 518	206 017								622	206 638	6%
Limousin	150	150	599	1 587	1 073									1 073	-6%
Rhône- Alpes	1 571	2 064	30 355	32 589	31 859								1 933	33 792	3%
Auvergne	2 146	1 443	10 629	14 481	14 194								23	14 216	10%
Languedoc-Roussillon		8 451	37 942	33 680	33 206									33 206	2%
PACA	745	1 216	5 903	6 630	6 320								242	6 562	-35%
autres (*)															
<b>total FRANCE</b>	<b>122 432</b>	<b>96 339</b>	<b>774 375</b>	<b>904 488</b>	<b>879 998</b>								<b>4 640</b>	<b>884 638</b>	<b>-8%</b>

unité : tonne

cumul(1) = collecte + semences

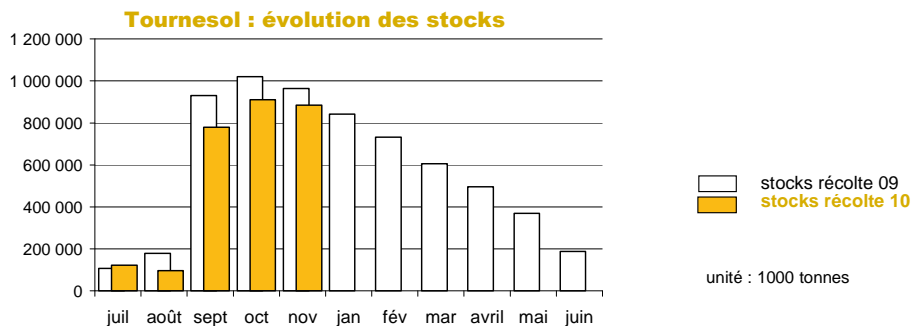

## Soja

### Evolution régionale des entrées et des stocks de collecte

situation provisoire au 30 novembre récolte 2009 à 2010

Régions	entrées juil 10	entrées août 10	entrées sep 10	entrées oct 10	entrées nov 10	entrées déc 10	entrées janv 11	entrées fév 11	entrées mars 11	entrées avril 11	entrées mai 11	entrées juin 11	cumul semence au 30.11.10	cumul (1) au 30.11.10
Ile-de-France				527	624	585								1 735
Champagne-Ardenne														
Picardie														
Haute-Normandie	3													3
Centre			218	329	69								13	628
Basse-Normandie														
Bourgogne	2	132	6 997	6 006	1 694								342	15 173
Nord-Pas-de-Calais														
Lorraine			11											11
Alsace			3 415	1 153	46									4 614
Franche-Comté	2		3 966	2 693	71									6 732
Pays de la Loire	27	54	9	62										152
Bretagne		23	58	33	28									142
Poitou-Charentes	0		53	112										166
Aquitaine	67		3 588	9 817	1 576								1 373	16 420
<b>Midi-Pyrénées</b>	<b>215</b>	<b>103</b>	<b>4 387</b>	<b>25 826</b>	<b>5 873</b>								<b>459</b>	<b>36 861</b>
Limousin														
Rhône- Alpes	1		6 141	4 091	309								2 501	13 044
Auvergne			35	314	27									377
Languedoc-Roussillon				129	308									437
PACA			20	526	145									690
autres (*)														
<b>total FRANCE</b>	<b>317</b>	<b>312</b>	<b>29 424</b>	<b>51 714</b>	<b>10 731</b>								<b>4 688</b>	<b>97 185</b>

(\*) départements non précisés

Régions	entrées juil 10	entrées août 10	entrées sep 10	entrées oct 10	entrées nov 10	entrées déc 10	entrées janv 11	entrées fév 11	entrées mars 11	entrées avril 11	entrées mai 11	entrées juin 11	cumul semence au 30.11.10	cumul (1) au 30.11.10
Ile-de-France				545	594	511								511
Champagne-Ardenne	18	18												
Picardie														
Haute-Normandie	3	3												
Centre	46	46	264	182	250								13	263
Basse-Normandie													1 531	1 531
Bourgogne	388	171	6 657	11 489	9 745								342	10 087
Nord-Pas-de-Calais														
Lorraine	7	7	10	10	10									10
Alsace	1 174	726	3 853	5 103	5 147									5 147
Franche-Comté	68	68	3 849	6 320	6 372									6 372
Pays de la Loire	59	114	12	47	47									47
Bretagne				33	33									33
Poitou-Charentes	4	4	57	158	158									158
Aquitaine	795	488	3 844	13 251	11 680								125	11 805
<b>Midi-Pyrénées</b>	<b>5 458</b>	<b>4 262</b>	<b>6 655</b>	<b>29 882</b>	<b>30 517</b>								<b>492</b>	<b>31 009</b>
Limousin														
Rhône- Alpes	2 573	1 918	6 897	9 908	9 545								2 558	12 103
Auvergne	47	56	91	348	355									355
Languedoc-Roussillon		157	470	1 782	1 705									1 705
PACA	5	5	25	551	684									684
autres (*)														
<b>total FRANCE</b>	<b>10 646</b>	<b>8 043</b>	<b>33 229</b>	<b>79 658</b>	<b>76 759</b>								<b>5 062</b>	<b>81 821</b>

unité : tonne (\*) départements non précisés

cumul(1) = collecte + semences

#### Soja : évolution des stocks

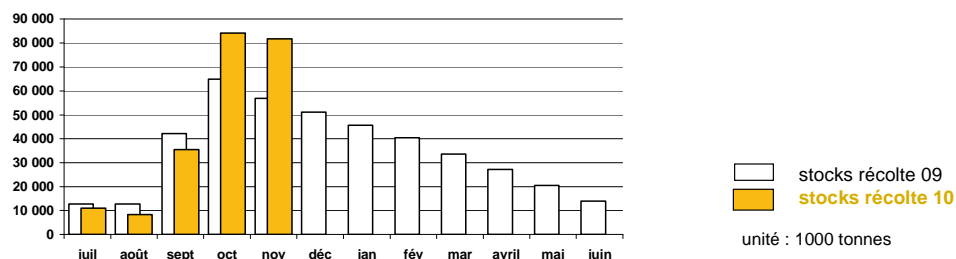

## Lin oléagineux

### Evolution régionale des entrées et des stocks de collecte

situation provisoire au 30 novembre récolte 2009 à 2010

Régions	entrées juil 10	entrées août 10	entrées sep 10	entrées oct 10	entrées nov 10	entrées déc 10	entrées janv 11	entrées fév 11	entrées mars 11	entrées avril 11	entrées mai 11	entrées juin 11	cumul semence au 30.11.10	cumul (1) au 30.11.10	% 09/10
Ile-de-France		13	250	44	28								79	415	-33%
Champagne-Ardenne	44	242	29	24	140									479	
Picardie	410	1 482	763	148	269								179	3 250	61%
Haute-Normandie		22	68	425	30									546	
<b>Centre</b>	<b>1 423</b>	<b>1 856</b>	<b>628</b>	<b>125</b>	<b>118</b>								<b>37</b>	<b>4 186</b>	<b>30%</b>
Basse-Normandie															
Bourgogne		54	40	54	58								37	243	-10%
Nord-Pas-de-Calais		170	28	15	85									297	14%
Lorraine		75	72	19	98									264	
Alsace															
Franche-Comté			368											368	
<b>Pays de la Loire</b>	<b>2 463</b>	<b>275</b>	<b>143</b>	<b>26</b>	<b>66</b>								<b>19</b>	<b>2 991</b>	<b>20%</b>
Bretagne	169	523	763	313	328									2 095	16%
Poitou-Charentes	2 749	460	181	56	113								54	3 612	64%
Aquitaine	111	34												145	51%
Midi-Pyrénées	844	200	269	51	117									1 481	416%
Limousin															-100%
Rhône- Alpes															-100%
Auvergne															-100%
Languedoc-Roussillon															-100%
PACA	4	4	5	1										13	-42%
autres (*)															
<b>total FRANCE</b>	<b>8 217</b>	<b>5 409</b>	<b>3 606</b>	<b>1 299</b>	<b>1 449</b>								<b>405</b>	<b>20 384</b>	<b>49%</b>

(\*) départements non précisés

Régions	entrées juil 10	entrées août 10	entrées sep 10	entrées oct 10	entrées nov 10	entrées déc 10	entrées janv 11	entrées fév 11	entrées mars 11	entrées avril 11	entrées mai 11	entrées juin 11	cumul semence au 30.11.10	cumul (1) au 30.11.10	% 09/10
Ile-de-France															
Champagne-Ardenne	58	300	58	65	38									38	
Picardie	298	529	242	133	74								179	253	58%
<b>Haute-Normandie</b>	<b>16</b>	<b>21</b>	<b>20</b>	<b>443</b>	<b>282</b>								<b>115</b>	<b>397</b>	<b>31%</b>
Centre	996	1 638	1 661	1 428	860								34	893	-47%
Basse-Normandie													90	90	-50%
Bourgogne	53	78	90	86	94									94	-15%
Nord-Pas-de-Calais															
Lorraine		22	0	0	0									0	
Alsace															
Franche-Comté															
Pays de la Loire	2 162	2 100	1 687	1 158	868									868	-47%
Bretagne	692	1 180	1 053	964	902									902	-3%
<b>Poitou-Charentes</b>	<b>2 258</b>	<b>1 632</b>	<b>1 358</b>	<b>1 351</b>	<b>1 331</b>									<b>1 331</b>	<b>48%</b>
Aquitaine	5	39													-100%
Midi-Pyrénées	415	351	221	221	271								5	276	453%
Limousin															-100%
Rhône- Alpes	6	6	6	6	6									6	-78%
Auvergne															
Languedoc-Roussillon															-100%
PACA	4	8	12	13	13									13	-42%
autres (*)															
<b>total FRANCE</b>	<b>6 961</b>	<b>7 903</b>	<b>6 407</b>	<b>5 868</b>	<b>4 739</b>								<b>422</b>	<b>5 160</b>	<b>-15%</b>

unité : tonnes (\*) départements non précisés

cumul(1) = collecte + semences

#### Lin : évolution des stocks

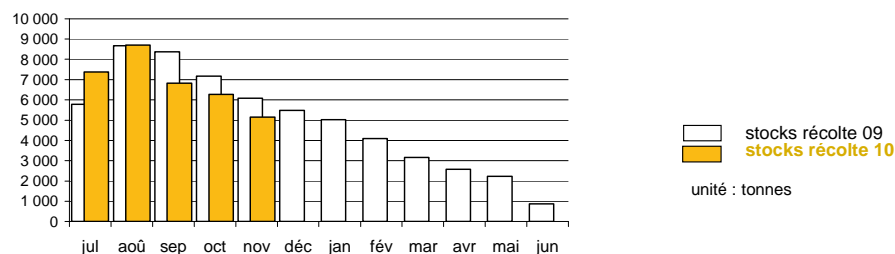

## Pois

### Evolution régionale des entrées et des stocks de collecte

situation provisoire au 30 novembre récolte 2009 à 2010

Régions	entrées juil 10	entrées août 10	entrées sep 10	entrées oct 10	entrées nov 10	entrées déc 10	entrées janv 11	entrées fév 11	entrées mars 11	entrées avril 11	entrées mai 11	entrées juin 11	cumul semence au 30.11.10	cumul (1) au 30.11.10	% 09/10
Ile-de-France	43 760	5 410	3 438	1 056	2 093								1 913	57 670	50%
Champagne-Ardenne	104 325	3 820	1 762	1 309	1 783								2 154	115 152	149%
<b>Picardie</b>	<b>105 711</b>	<b>16 579</b>	<b>6 211</b>	<b>1 562</b>	<b>2 069</b>								<b>3 409</b>	<b>135 541</b>	<b>54%</b>
Haute-Normandie	6 522	10 660	10 145	2 502	4 371								2 772	36 972	130%
<b>Centre</b>	<b>55 292</b>	<b>28 709</b>	<b>14 070</b>	<b>11 410</b>	<b>6 834</b>								<b>3 228</b>	<b>119 544</b>	<b>180%</b>
Basse-Normandie	7 497	5 421	4 222	1 663	9 153								651	28 607	214%
Bourgogne	24 784	6 519	1 349	1 218	3 546								375	37 791	168%
Nord-Pas-de-Calais	2 673	6 147	5 172	1 709	751								1 824	18 276	85%
Lorraine	3 282	1 462	485	457	455								206	6 346	398%
Alsace	180	1											180	180	-12%
Franche-Comté	375	48	7	29	29									488	85%
Pays de la Loire	17 964	3 732	4 334	1 803	3 566								1 474	32 873	139%
Bretagne	18 341	12 200	2 496	401	388								1 102	34 928	303%
Poitou-Charentes	44 452	2 328	1 049	1 061	951								623	50 463	76%
Aquitaine	1 013	46	23	9	21								253	1 364	83%
Midi-Pyrénées	15 156	1 532	1 009	653	646								1 367	20 364	284%
Limousin	211	126	52											389	2986%
Rhône- Alpes	6 072	384	367	53	28								767	7 671	129%
Auvergne	1 938	499	365	126	491									3 419	128%
Languedoc-Roussillon	5 262	810	58	19									400	6 549	132%
PACA	2 803	317	72	114	48								382	3 735	45%
autres(*)															
<b>total FRANCE</b>	<b>467 611</b>	<b>106 748</b>	<b>56 684</b>	<b>27 155</b>	<b>37 224</b>								<b>22 901</b>	<b>718 322</b>	<b>115%</b>

(\*) départements non précisés

Régions	entrées juil 10	entrées août 10	entrées sep 10	entrées oct 10	entrées nov 10	entrées déc 10	entrées janv 11	entrées fév 11	entrées mars 11	entrées avril 11	entrées mai 11	entrées juin 11	cumul semence au 30.11.10	cumul (1) au 30.11.10	% 09/10
Ile-de-France	46 933	33 441	32 787	31 305	28 066								1 235	29 301	22%
Champagne-Ardenne	98 418	85 194	80 702	73 753	67 813								1 538	69 351	181%
<b>Picardie</b>	<b>104 523</b>	<b>95 951</b>	<b>91 881</b>	<b>84 101</b>	<b>80 425</b>								<b>3 380</b>	<b>83 804</b>	<b>37%</b>
Haute Normandie	10 005	13 873	16 660	16 790	14 498								2 213	16 711	99%
Centre	59 674	80 652	80 466	76 536	65 925								765	66 690	158%
Basse Normandie	6 088	7 229	6 821	4 552	8 426								1 449	9 874	159%
Bourgogne	23 956	18 580	16 397	16 012	15 905								146	16 052	79%
Nord Pas de Calais	1 860	6 691	8 951	8 322	6 953								1 594	8 548	125%
Lorraine	3 149	4 174	2 881	2 709	2 437								206	2 643	73%
Alsace	154	117	2	2	2									2	-81%
Franche Comté	275	348	318	318	315									315	54%
Pays de Loire	15 181	14 743	12 757	10 515	8 780								1 321	10 101	146%
Bretagne	15 846	22 034	20 595	14 859	10 114								1 096	11 210	772%
Poitou Charentes	35 756	35 422	19 787	18 137	16 976								663	17 639	273%
Aquitaine	1 103	726	416	377	313									313	-50%
Midi Pyrénées	15 735	7 913	4 854	3 426	2 534								1 077	3 611	96%
Limousin	116	45	16	16	16									16	940%
Rhône- Alpes	5 161	4 659	3 201	1 944	1 413								621	2 034	73%
Auvergne	1 664	1 645	1 473	1 182	1 158									1 158	105%
Languedoc Roussillon	668	4 363	3 506	2 672	2 312									2 312	27%
PACA	2 695	2 308	1 914	1 309	1 000									1 000	5%
autres (*)															
<b>total FRANCE</b>	<b>448 960</b>	<b>440 105</b>	<b>406 383</b>	<b>368 836</b>	<b>335 381</b>								<b>17 303</b>	<b>352 684</b>	<b>97%</b>

(\*) départements non précisés

unité : tonne

cumul(1) = collecte + semences

### Pois : évolution des stocks

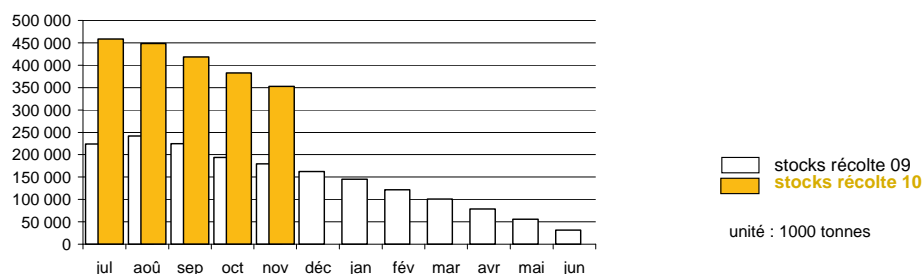

## Février

### Evolution régionale des entrées et des stocks de collecte

situation provisoire au 30 novembre récolte 2009 à 2010

Régions	entrées juil 10	entrées août 10	entrées sep 10	entrées oct 10	entrées nov 10	entrées déc 10	entrées janv 11	entrées fév 11	entrées mars 11	entrées avril 11	entrées mai 11	entrées juin 11	cumul semence au 30.11.10	cumul (1) au 30.11.10	% 09/10
<b>Ile-de-France</b>	<b>1 444</b>	<b>33 377</b>	<b>24 925</b>	<b>1 089</b>	<b>1 781</b>								120	<b>62 735</b>	9%
Champagne-Ardenne	1 202	23 091	1 852	633	250								21	27 048	3%
<b>Picardie</b>	<b>757</b>	<b>87 701</b>	<b>24 476</b>	<b>2 730</b>	<b>1 732</b>								827	<b>118 223</b>	-9%
Haute-Normandie	168	5 622	15 091	3 561	3 462								440	28 343	-8%
Centre	734	2 470	2 051	739	506								782	7 282	245%
Basse-Normandie	98	5 864	8 967	1 299	1 500								180	17 907	12%
Bourgogne	403	1 416	574	150	383								66	2 992	229%
Nord-Pas-de-Calais		2 623	21 118	3 491	4 420								726	32 378	28%
Lorraine	119	682	209	131	125									1 265	92%
Alsace															
Franche-Comté		8	15		12									34	208%
Pays de la Loire	1 561	1 205	847	282	318								130	4 343	55%
Bretagne	758	1 271	2 308	183	236									4 757	104%
Poitou-Charentes	1 515	816	150	146	82									2 709	192%
Aquitaine	1 540	428	85	78	171								22	2 324	212%
Midi-Pyrénées	4 596	2 292	1 293	360	684									9 225	656%
Limousin															-100%
Rhône- Alpes	29	26	37	34	31									157	-21%
Auvergne		142		107										249	126%
Languedoc-Roussillon	182	22		20										224	2364%
PACA															
autres (*)			24											24	-53%
<b>total FRANCE</b>	<b>15 106</b>	<b>169 055</b>	<b>104 021</b>	<b>15 033</b>	<b>15 691</b>								<b>3 312</b>	<b>322 218</b>	<b>8%</b>

(\*) départements non précisés

Régions	entrées juil 10	entrées août 10	entrées sep 10	entrées oct 10	entrées nov 10	entrées déc 10	entrées janv 11	entrées fév 11	entrées mars 11	entrées avril 11	entrées mai 11	entrées juin 11	cumul semence au 30.11.10	cumul (1) au 30.11.10	% 09/10
<b>Ile-de-France</b>	<b>13 282</b>	<b>20 751</b>	<b>42 525</b>	<b>31 769</b>	<b>25 660</b>								129	<b>25 789</b>	-5%
Champagne-Ardenne	2 340	23 059	22 344	20 292	17 930								26	17 956	59%
<b>Picardie</b>	<b>1 856</b>	<b>81 147</b>	<b>75 728</b>	<b>74 993</b>	<b>71 316</b>								739	<b>72 055</b>	34%
Haute-Normandie	2 559	3 686	10 103	9 916	9 010								1 283	10 292	-17%
Centre	1 395	3 663	5 078	4 528	3 939								152	4 091	175%
Basse-Normandie	520	6 055	15 421	15 855	16 217								268	16 485	18%
Bourgogne	1 167	2 401	2 706	2 552	2 457								6	2 463	227%
Nord-Pas-de-Calais	783	3 346	21 673	20 860	18 704								965	19 668	3%
Lorraine	359	687	889	938	936									936	-72%
Alsace															
Franche-Comté		8	23	23	23									23	
Pays de la Loire	1 569	1 603	1 967	1 356	1 147								83	1 231	37%
Bretagne	829	1 815	3 155	3 179	3 376									3 376	93%
Poitou-Charentes	1 625	2 059	1 932	1 592	1 294									1 294	97%
Aquitaine	2 202	2 127	2 021	1 852	1 716									1 716	150%
Midi-Pyrénées	4 930	4 873	3 244	2 590	2 390									2 390	207%
Limousin															
Rhône- Alpes	31	49	46	54	36								0	36	56%
Auvergne	16	80	89	63	41									41	-62%
Languedoc-Roussillon	52	610	544	505	95									95	
PACA		28													
autres (*)															
<b>total FRANCE</b>	<b>35 514</b>	<b>158 044</b>	<b>209 486</b>	<b>192 915</b>	<b>176 285</b>								<b>3 651</b>	<b>179 935</b>	<b>21%</b>

unité : tonne (\*) départements non précisés  
cumul(1) = collecte + semences

**Février : évolution des stocks**

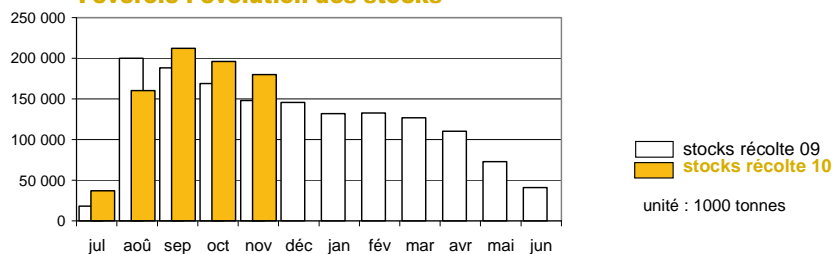



# Lupin

## Evolution régionale des entrées et des stocks de collecte

situation provisoire au 30 novembre récolte 2009 à 2010

Régions	entrées juil 10	entrées août 10	entrées sep 10	entrées oct 10	entrées nov 10	entrées déc 10	entrées janv 11	entrées fév 11	entrées mars 11	entrées avril 11	entrées mai 11	entrées juin 11	cumul semence au 30.11.10	cumul (1) au 30.11.10	% 09/10
Ile-de-France															
Champagne-Ardenne															
Picardie															
Haute-Normandie															
Centre				1										1	
Basse-Normandie															
Bourgogne		4												4	
Nord-Pas-de-Calais													12	12	
Lorraine															-100%
Alsace															
Franche-Comté															
Pays de la Loire	115	845	543		3								413	1 919	186%
Bretagne	7	294	194	31	4									529	370%
Poitou-Charentes	337	3 592	302	127	3									4 361	101%
Aquitaine	27	92												118	-3%
Midi-Pyrénées	14	3												18	
Limousin															
Rhône- Alpes													89	89	81%
Auvergne		13												13	
Languedoc-Roussillon															
PACA															
autres (*)															
<b>total FRANCE</b>	<b>499</b>	<b>4 844</b>	<b>1 041</b>	<b>158</b>	<b>10</b>								<b>513</b>	<b>7 064</b>	<b>124%</b>

(\*) départements non précisés

Régions	entrées juil 10	entrées août 10	entrées sep 10	entrées oct 10	entrées nov 10	entrées déc 10	entrées janv 11	entrées fév 11	entrées mars 11	entrées avril 11	entrées mai 11	entrées juin 11	cumul semence au 30.11.10	cumul (1) au 30.11.10	% 09/10
Ile-de-France															
Champagne-Ardenne															
Picardie															
Haute-Normandie															
Centre		1	1	1											-100%
Basse-Normandie															
Bourgogne		4	4	4	4									4	
Nord-Pas-de-Calais													20	20	1550%
Lorraine				12	12	12								12	
Alsace															
Franche-Comté															
Pays de la Loire	115	1 244	1 938	1 874	1 861								362	2 223	351%
Bretagne	7	24	23	21	21									21	
Poitou-Charentes	2 362	5 886	6 160	6 023	5 668									5 668	139%
Aquitaine															
Midi-Pyrénées	27	30	30	30	30									30	45%
Limousin															
Rhône- Alpes													83	83	236%
Auvergne	5	18	18	18	18									18	164%
Languedoc-Roussillon															
PACA															
autres (*)															
<b>total FRANCE</b>	<b>2 515</b>	<b>7 207</b>	<b>8 185</b>	<b>7 982</b>	<b>7 613</b>								<b>464</b>	<b>8 077</b>	<b>175%</b>

unité : tonnes (\*) départements non précisés

cumul (1) = stocks + stocks semence

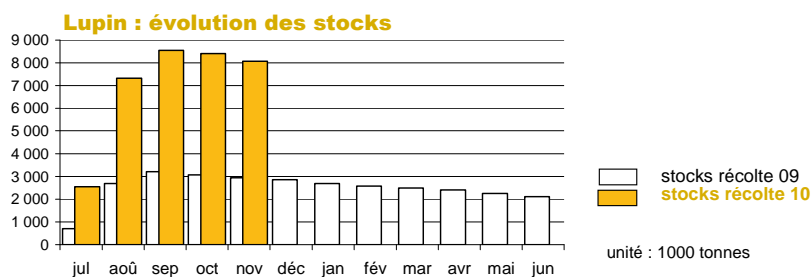



# **Collectes et stocks départementaux Au 30 novembre 2010**

**Marché des oléo-protéagineux**  
*Janvier 2011*

## Collecte des oléagineux récoltes 2009 et 2010

situation provisoire au 30 novembre

*Les chiffres sont issus des collectes des campagnes 2009/10 et 2010/11. L'étude est réalisée à partir du département d'exploitation du silo et les graines sont d'origine française.*

	colza				tournesol				soja				lin oléagineux			
	total		dt semence		total		dt semence		total		dt semence		total		dt semence	
	déc-2009	janv-2011	déc-2009	janv-2011	déc-2009	janv-2011	déc-2009	janv-2011	déc-2009	janv-2011	déc-2009	janv-2011	déc-2009	janv-2011	déc-2009	janv-2011
<b>12 ILE-DE-FRANCE</b>																
75 ville-de-Paris	0	0	0	0	0	0	0	0	0	0	0	0	0	0	0	0
77 seine et marne	117 983	120 345	0	6	6 251	6 913	0	0	0	0	0	0	431	365	116	79
78 yvelines	27 624	26 457	0	0	588	617	0	0	0	0	0	0	0	1	0	0
91 essonne	39 129	37 596	0	0	894	1 680	0	0	0	0	0	0	100	38	18	0
92 hauts de seine	0	0	0	0	0	0	0	0	0	0	0	0	25	0	0	0
93 seine st denis	0	0	0	0	0	0	0	0	0	0	0	0	0	0	0	0
94 val de marne	17 526	16 827	0	0	0	0	0	0	0	0	0	0	64	11	0	0
95 val d'oise	0	0	0	0	0	167	0	0	0	0	0	0	0	0	0	0
<b>total</b>	<b>202 262</b>	<b>201 225</b>	<b>0</b>	<b>6</b>	<b>7 734</b>	<b>9 378</b>	<b>0</b>	<b>0</b>	<b>0</b>	<b>0</b>	<b>0</b>	<b>0</b>	<b>620</b>	<b>415</b>	<b>134</b>	<b>79</b>
<b>08 CHAMPAGNE-ARDENNE</b>																
08 ardennes	69 480	63 771	0	0	698	1 110	0	0	0	0	0	0	59	44	0	0
10 aube	198 836	174 337	0	0	16 455	19 985	0	0	20	45	0	0	0	23	0	0
51 marne	277 423	250 489	0	0	13 600	15 386	0	0	0	0	0	0	0	412	0	0
52 haute marne	104 208	94 015	0	0	3 166	4 327	0	0	0	1 690	0	0	0	0	0	0
<b>total</b>	<b>649 947</b>	<b>582 612</b>	<b>0</b>	<b>0</b>	<b>33 919</b>	<b>40 808</b>	<b>0</b>	<b>0</b>	<b>20</b>	<b>1 735</b>	<b>0</b>	<b>0</b>	<b>59</b>	<b>479</b>	<b>0</b>	<b>0</b>
<b>19 PICARDIE</b>																
02 aisne	166 372	152 432	0	0	2 624	2 572	0	0	0	0	0	0	147	822	0	0
60 oise	150 409	132 604	138	127	747	675	0	0	0	0	0	0	1 820	2 410	233	179
80 somme	104 313	96 883	0	0	54	0	0	0	0	0	0	0	50	18	0	0
<b>total</b>	<b>421 094</b>	<b>381 919</b>	<b>138</b>	<b>127</b>	<b>3 425</b>	<b>3 247</b>	<b>0</b>	<b>0</b>	<b>0</b>	<b>0</b>	<b>0</b>	<b>0</b>	<b>2 017</b>	<b>3 250</b>	<b>233</b>	<b>179</b>
<b>11 HAUTE-NORMANDIE</b>																
27 eure	143 713	134 337	0	0	217	176	0	0	0	3	0	0	44	465	0	0
76 seine maritime	85 773	90 884	0	0	0	0	0	0	0	0	0	0	42	80	0	0
<b>total</b>	<b>229 486</b>	<b>225 221</b>	<b>0</b>	<b>0</b>	<b>217</b>	<b>176</b>	<b>0</b>	<b>0</b>	<b>0</b>	<b>3</b>	<b>0</b>	<b>0</b>	<b>86</b>	<b>546</b>	<b>0</b>	<b>0</b>
<b>07 CENTRE</b>																
18 cher	139 808	114 870	0	0	24 852	23 223	0	0	5	0	0	0	211	347	21	19
28 eure et loir	186 997	160 132	0	0	929	1 871	0	0	10	0	0	0	133	343	0	0
36 indre	111 376	96 047	0	0	30 595	25 470	0	0	0	0	0	0	742	838	0	0
37 indre et loire	74 767	72 144	832	505	64 938	60 650	0	0	258	219	0	0	1 232	1 560	0	0
41 loir et cher	89 584	83 502	477	304	17 072	18 953	0	0	106	91	27	13	132	80	0	0
45 loiret	83 589	83 805	89	0	12 856	18 422	0	0	85	319	0	0	767	1 018	0	18
<b>total</b>	<b>686 121</b>	<b>610 500</b>	<b>1 398</b>	<b>809</b>	<b>151 241</b>	<b>148 588</b>	<b>0</b>	<b>0</b>	<b>464</b>	<b>628</b>	<b>27</b>	<b>13</b>	<b>3 217</b>	<b>4 186</b>	<b>21</b>	<b>37</b>
<b>04 BASSE-NORMANDIE</b>																
14 calvados	42 070	51 197	0	0	743	634	0	0	0	0	0	0	0	0	0	0
50 manche	3 230	4 995	0	0	0	0	0	0	0	0	0	0	0	0	0	0
61 orne	44 868	44 810	0	0	2 430	2 071	0	0	0	0	0	0	0	0	0	0
<b>total</b>	<b>90 168</b>	<b>101 002</b>	<b>0</b>	<b>0</b>	<b>3 173</b>	<b>2 704</b>	<b>0</b>	<b>0</b>	<b>0</b>	<b>0</b>	<b>0</b>	<b>0</b>	<b>0</b>	<b>0</b>	<b>0</b>	<b>0</b>
<b>05 BOURGOGNE</b>																
21 côte d'or	178 468	197 487	0	0	27 531	21 293	0	0	6 244	8 857	301	342	101	120	23	37
58 nièvre	72 846	65 582	0	0	9 237	7 270	0	0	11	0	0	0	50	38	0	0
71 saône et loire	33 275	31 264	0	0	16 611	11 315	0	0	5 557	6 300	0	0	0	0	0	0
89 yonne	199 382	162 157	0	0	21 305	19 362	0	0	0	16	0	0	119	86	0	0
<b>total</b>	<b>483 970</b>	<b>456 489</b>	<b>0</b>	<b>0</b>	<b>74 684</b>	<b>59 241</b>	<b>0</b>	<b>0</b>	<b>11 812</b>	<b>15 173</b>	<b>301</b>	<b>342</b>	<b>269</b>	<b>243</b>	<b>23</b>	<b>37</b>
<b>17 NORD-PAS-DE-CALAIS</b>																
59 nord	33 893	43 702	5 891	4 042	63	328	0	0	0	0	0	0	21	15	0	0
62 pas de calais	34 063	47 408	0	0	0	0	0	0	0	0	0	0	241	282	0	0
<b>total</b>	<b>67 956</b>	<b>91 110</b>	<b>5 891</b>	<b>4 042</b>	<b>63</b>	<b>328</b>	<b>0</b>	<b>0</b>	<b>0</b>	<b>0</b>	<b>0</b>	<b>0</b>	<b>261</b>	<b>297</b>	<b>0</b>	<b>0</b>
<b>15 LORRAINE</b>																
54 meurthe et moselle	107 844	78 912	0	0	1 922	1 450	0	0	0	1	0	0	56	242	0	0
55 meuse	133 767	110 045	0	0	2 221	2 566	0	0	0	10	0	0	0	0	0	0
57 moselle	189 091	168 630	0	0	581	2 111	0	0	0	0	0	0	34	22	0	0
88 vosges	25 328	21 337	0	0	611	431	0	0	0	0	0	0	0	0	0	0
<b>total</b>	<b>456 030</b>	<b>378 923</b>	<b>0</b>	<b>0</b>	<b>5 335</b>	<b>6 557</b>	<b>0</b>	<b>0</b>	<b>0</b>	<b>11</b>	<b>0</b>	<b>0</b>	<b>90</b>	<b>264</b>	<b>0</b>	<b>0</b>
<b>01 ALSACE</b>																
67 bas rhin	7 535	6 936	0	0	704	659	0	0	383	442	0	0	0	0	0	0
68 haut rhin	6 901	6 118	0	0	779	391	0	0	3 823	4 172	0	0	0	0	0	0
<b>total</b>	<b>14 436</b>	<b>13 053</b>	<b>0</b>	<b>0</b>	<b>1 483</b>	<b>1 050</b>	<b>0</b>	<b>0</b>	<b>4 206</b>	<b>4 614</b>	<b>0</b>	<b>0</b>	<b>0</b>	<b>0</b>	<b>0</b>	<b>0</b>
<b>10 FRANCHE-COMTE</b>																
25 doubs	6 528	3 647	0	0	986	586	0	0	720	389	0	0	0	368	0	0
39 jura	16 113	11 338	0	0	8 325	4 153	0	0	3 709	4 039	0	0	0	0	0	0
70 haute saône	49 343	51 011	0	0	6 760	3 575	0	0	1 474	2 305	0	0	0	0	0	0
90 territoire de belfort	1 830	1 594	0	0	0	17	0	0	0	0	0	0	0	0	0	0
<b>total</b>	<b>73 814</b>	<b>67 590</b>	<b>0</b>	<b>0</b>	<b>16 070</b>	<b>8 331</b>	<b>0</b>	<b>0</b>	<b>5 903</b>	<b>6 732</b>	<b>0</b>	<b>0</b>	<b>0</b>	<b>368</b>	<b>0</b>	<b>0</b>
<b>18 PAYS DE LA LOIRE</b>																
44 loire atlantique	20 690	17 661	0	0	4 810	3 672	0	0	0	55	0	0	139	90	0	0
49 maine et loire	35 651	30 747	0	0	29 386	30 803	0	0	0	0	0	0	59	226	0	0
53 mayenne	32 909	21 619	0	0	3 717	2 383	0	0	0	81	0	0	132	177	0	0
72 sarthe	51 295	43 146	0	0	17 238	16 686	0	0	0	0	0	0	160	147	0	0
85 vendée	16 466	21 946	2 513	1 474	27 337	28 689	534	559	22	16	0	0	2 009	2 352	97	19
<b>total</b>	<b>157 010</b>	<b>135 119</b>	<b>2 513</b>	<b>1 474</b>	<b>82 488</b>	<b>82 232</b>	<b>534</b>	<b>559</b>	<b>22</b>	<b>152</b>	<b>0</b>	<b>0</b>	<b>2 499</b>	<b>2 991</b>	<b>97</b>	<b>19</b>

## Collecte des oléagineux récoltes 2009 et 2010

situation provisoire au 30 novembre

Les chiffres sont issus des collectes des campagnes 2009/10 et 2010/11. L'étude est réalisée à partir du département d'exploitation du silo et les graines sont d'origine française.

	colza				tournesol				soja				lin oléagineux			
	total		dt semence		total		dt semence		total		dt semence		total		dt semence	
	déc-2009	janv-2011	déc-2009	janv-2011	déc-2009	janv-2011	déc-2009	janv-2011	déc-2009	janv-2011	déc-2009	janv-2011	déc-2009	janv-2011	déc-2009	janv-2011
<b>06 BRETAGNE</b>																
22 côtes d'armor	26 271	31 085	0	0	246	0	0	0	0	7	0	0	219	281	0	0
29 finistère	11 316	12 725	0	0	0	60	0	0	0	0	0	0	0	0	0	0
35 ille et vilaine	30 283	29 702	0	0	824	734	0	0	78	135	0	0	1 538	1 733	0	0
56 morbihan	30 533	30 868	0	0	119	15	0	0	0	0	0	0	51	81	0	0
<b>total</b>	<b>98 403</b>	<b>104 380</b>	<b>0</b>	<b>0</b>	<b>1 189</b>	<b>809</b>	<b>0</b>	<b>0</b>	<b>78</b>	<b>142</b>	<b>0</b>	<b>0</b>	<b>1 808</b>	<b>2 095</b>	<b>0</b>	<b>0</b>
<b>20 POITOU-CHARENTES</b>																
16 charente	33 152	11 353	0	0	89 113	73 568	0	0	0	0	0	0	466	1 012	0	0
17 charente maritime	61 411	27 679	761	156	134 268	116 045	0	0	0	11	0	0	757	849	0	0
79 deux sèvres	82 487	60 047	0	0	66 772	57 198	0	0	0	2	0	0	894	1 498	0	54
86 vienne	169 199	142 461	0	0	102 683	83 340	0	0	174	153	0	0	83	253	0	0
<b>total</b>	<b>346 249</b>	<b>241 540</b>	<b>761</b>	<b>156</b>	<b>392 836</b>	<b>330 150</b>	<b>0</b>	<b>0</b>	<b>174</b>	<b>166</b>	<b>0</b>	<b>0</b>	<b>2 199</b>	<b>3 612</b>	<b>0</b>	<b>54</b>
<b>02 AQUITAINE</b>																
24 dordogne	7 010	4 473	0	0	20 553	19 332	0	0	187	336	0	0	96	145	0	0
33 gironde	1 469	702	0	0	7 009	6 322	0	0	0	0	0	0	0	0	0	0
40 landes	1 393	566	267	0	2 148	3 760	684	0	1 229	2 737	0	0	0	0	0	0
47 lot et garonne	16 977	15 690	540	382	80 036	65 154	974	1 314	11 031	12 615	1 221	1 373	0	0	0	0
64 pyrénées	2 032	1 761	0	0	399	1 852	0	0	420	733	0	0	0	0	0	0
<b>total</b>	<b>28 881</b>	<b>23 192</b>	<b>807</b>	<b>382</b>	<b>110 144</b>	<b>96 420</b>	<b>1 658</b>	<b>1 314</b>	<b>12 866</b>	<b>16 420</b>	<b>1 221</b>	<b>1 373</b>	<b>96</b>	<b>145</b>	<b>0</b>	<b>0</b>
<b>16 MIDI-PYRENEES</b>																
09 ardege	3 029	1 539	256	0	10 574	11 591	0	56	396	694	168	251	0	0	0	0
12 aveyron	1 134	1 843	0	124	1 482	406	0	0	0	485	0	193	41	67	0	0
31 haute garonne	27 360	24 017	0	0	97 666	91 192	0	0	9 187	9 362	0	0	13	19	0	0
32 gers	35 833	28 953	46	214	105 277	124 478	199	262	13 682	19 247	0	0	5	353	0	0
46 lot	2 229	1 663	0	0	4 004	3 403	0	0	42	185	0	0	37	89	0	0
65 hautes pyrénées	3 888	1 251	0	0	1 933	2 232	0	0	521	808	0	0	0	0	0	0
81 tarn	9 910	8 758	0	0	34 307	28 975	0	0	16 399	2 143	0	0	164	834	0	0
82 tarn et garonne	9 612	8 702	771	427	45 388	47 913	0	307	3 799	3 937	23	15	28	119	0	0
<b>total</b>	<b>92 993</b>	<b>76 725</b>	<b>1 073</b>	<b>765</b>	<b>300 631</b>	<b>310 190</b>	<b>199</b>	<b>625</b>	<b>29 267</b>	<b>36 861</b>	<b>191</b>	<b>459</b>	<b>287</b>	<b>1 481</b>	<b>0</b>	<b>0</b>
<b>14 LIMOUSIN</b>																
19 corréze	30	22	0	0	0	49	0	0	0	0	0	0	0	0	0	0
23 creuse	5 989	5 317	0	0	2 153	1 703	0	0	0	0	0	0	89	0	0	0
87 haute vienne	1 106	792	0	0	1 424	854	0	0	0	0	0	0	0	0	0	0
<b>total</b>	<b>7 126</b>	<b>6 131</b>	<b>0</b>	<b>0</b>	<b>3 577</b>	<b>2 606</b>	<b>0</b>	<b>0</b>	<b>0</b>	<b>0</b>	<b>0</b>	<b>0</b>	<b>89</b>	<b>0</b>	<b>0</b>	<b>0</b>
<b>22 RHÔNE-ALPES</b>																
01 ain	12 960	18 531	0	0	10 046	12 452	0	0	5 141	5 924	271	325	22	0	0	0
07 ardèche	134	93	0	0	120	50	0	0	0	25	0	0	0	0	0	0
26 drôme	4 607	3 529	138	65	17 040	12 517	1 451	0	2 112	2 311	18	0	0	0	0	0
38 isère	14 588	14 152	224	195	15 823	16 135	755	852	1 913	3 851	1 194	2 176	2	0	0	0
42 loire	454	661	0	0	1 452	936	0	0	8	5	0	0	0	0	0	0
69 rhône	4 473	5 583	0	0	3 326	2 796	0	0	147	358	0	0	0	0	0	0
73 savoie	45	37	0	0	19	150	0	0	97	468	0	0	0	0	0	0
74 haute savoie	589	691	0	0	482	377	0	0	80	103	0	0	0	0	0	0
<b>total</b>	<b>37 849</b>	<b>43 277</b>	<b>362</b>	<b>260</b>	<b>48 308</b>	<b>45 413</b>	<b>2 207</b>	<b>852</b>	<b>9 498</b>	<b>13 044</b>	<b>1 482</b>	<b>2 501</b>	<b>24</b>	<b>0</b>	<b>0</b>	<b>0</b>
<b>03 AUVERGNE</b>																
03 allier	28 252	26 467	0	0	13 320	7 875	0	0	1 043	377	0	0	14	0	0	0
15 cantal	0	0	0	0	0	0	0	0	0	0	0	0	0	0	0	0
43 haute loire	845	1 116	0	0	1 781	823	0	0	0	0	0	0	0	0	0	0
63 puy de dôme	4 177	5 405	0	0	15 191	12 902	0	0	0	0	0	0	0	0	0	0
<b>total</b>	<b>33 274</b>	<b>32 988</b>	<b>0</b>	<b>0</b>	<b>30 292</b>	<b>21 600</b>	<b>0</b>	<b>0</b>	<b>1 043</b>	<b>377</b>	<b>0</b>	<b>0</b>	<b>14</b>	<b>0</b>	<b>0</b>	<b>0</b>
<b>13 LANGUEDOC-ROUSSILLON</b>																
11 aude	5 360	5 965	0	2 000	29 146	27 362	0	0	430	431	0	0	0	0	0	0
30 gard	2 114	975	0	0	8 861	4 804	0	0	0	5	0	0	3	0	0	0
34 hérault	699	447	0	0	207	34	0	0	0	0	0	0	0	0	0	0
48 lozère	0	95	0	0	0	0	0	0	0	0	0	0	0	0	0	0
66 pyrénées orientales	0	0	0	0	0	0	0	0	0	0	0	0	0	0	0	0
<b>total</b>	<b>8 174</b>	<b>7 480</b>	<b>0</b>	<b>2 000</b>	<b>38 215</b>	<b>32 200</b>	<b>0</b>	<b>0</b>	<b>430</b>	<b>437</b>	<b>0</b>	<b>0</b>	<b>3</b>	<b>0</b>	<b>0</b>	<b>0</b>
<b>21 PACA</b>																
04 alpes de hte provence	2 051	1 860	0	0	915	1 039	0	0	272	393	0	0	22	13	0	0
05 hautes alpes	60	64	0	0	158	265	0	0	5	74	0	0	0	0	0	0
06 alpes maritimes	0	0	0	0	0	0	0	0	0	0	0	0	0	0	0	0
13 bouches du rhône	632	629	0	0	3 415	1 487	0	0	5	104	0	0	0	0	0	0
83 var	287	305	0	0	463	131	0	0	45	118	0	0	0	0	0	0
84 vaucluse	1 247	448	0	0	8 420	4 921	236	242	0	1	0	0	0	0	0	0
<b>total</b>	<b>4 277</b>	<b>3 306</b>	<b>0</b>	<b>0</b>	<b>13 370</b>	<b>7 842</b>	<b>236</b>	<b>242</b>	<b>328</b>	<b>690</b>	<b>0</b>	<b>0</b>	<b>22</b>	<b>13</b>	<b>0</b>	<b>0</b>
<b>09 CORSE</b>																
20 corse	0	0	0	0	0	0	0	0	0	0	0	0	0	0	0	0
autres (1)	1 665	1 176	40	0	0	0	40	0	53	0	0	0	53	0	0	0
<b>TOTAL FRANCE</b>	<b>4 191 185</b>	<b>3 784 955</b>	<b>12 983</b>	<b>10 021</b>	<b>1 318 392</b>	<b>1 209 870</b>	<b>4 874</b>	<b>3 591</b>	<b>76 162</b>	<b>97 185</b>	<b>3 223</b>	<b>4 688</b>	<b>13 713</b>	<b>20 384</b>	<b>507</b>	<b>405</b>

unité : tonne

(1) départements non précisés

## Collecte des protéagineux récoltes 2009 et 2010

situation provisoire au 30 novembre

*Les chiffres sont issus des collectes des campagnes 2009/10 et 2010/11. L'étude est réalisée à partir du département d'exploitation du silo et les graines sont d'origine française.*

	pois				féverole				lupin			
	total		dt semence		total		dt semence		total		dt semence	
	déc-2009	janv-2011	déc-2009	janv-2011	déc-2009	janv-2011	déc-2009	janv-2011	déc-2009	janv-2011	déc-2009	janv-2011
<b>12 ILE-DE-FRANCE</b>												
75 ville-de-Paris	0	0	0	0	0	0	0	0	0	0	0	0
77 seine et marne	21 830	29 989	931	1 149	51 736	52 392	219	10	0	0	0	0
78 yvelines	2 800	6 235	0	0	3 153	4 908	0	0	0	0	0	0
91 essonne	10 932	16 140	643	764	568	1 130	3	110	0	0	0	0
92 hauts de seine	0	0	0	0	0	0	0	0	0	0	0	0
93 seine st denis	0	0	0	0	0	0	0	0	0	0	0	0
94 val de marne	0	0	0	0	0	0	0	0	0	0	0	0
95 val d'oise	2 913	5 306	4	0	2 024	4 305	0	0	0	0	0	0
<b>total</b>	<b>38 475</b>	<b>57 670</b>	<b>1 579</b>	<b>1 913</b>	<b>57 481</b>	<b>62 735</b>	<b>222</b>	<b>120</b>	<b>0</b>	<b>0</b>	<b>0</b>	<b>0</b>
<b>08 CHAMPAGNE-ARDENNE</b>												
08 ardennes	3 688	11 558	471	276	9 241	9 520	40	0	0	0	0	0
10 aube	11 789	31 643	1 164	1 086	1 690	2 686	108	21	0	0	0	0
51 marne	29 883	69 429	2 418	793	14 975	13 654	1 524	0	0	0	0	0
52 haute marne	938	2 523	0	0	408	1 188	0	0	0	0	0	0
<b>total</b>	<b>46 297</b>	<b>115 152</b>	<b>4 054</b>	<b>2 154</b>	<b>26 314</b>	<b>27 048</b>	<b>1 672</b>	<b>21</b>	<b>0</b>	<b>0</b>	<b>0</b>	<b>0</b>
<b>19 PICARDIE</b>												
02 aisne	16 738	27 857	91	74	74 741	68 150	0	85	0	0	0	0
60 oise	38 665	51 291	1 822	2 046	33 782	33 303	729	742	0	0	0	0
80 somme	32 469	56 393	1 210	1 289	21 500	16 770	32	0	0	0	0	0
<b>total</b>	<b>87 871</b>	<b>135 541</b>	<b>3 122</b>	<b>3 409</b>	<b>130 023</b>	<b>118 223</b>	<b>761</b>	<b>827</b>	<b>0</b>	<b>0</b>	<b>0</b>	<b>0</b>
<b>11 HAUTE-NORMANDIE</b>												
27 eure	11 485	25 046	486	439	18 427	14 037	398	243	0	0	0	0
76 seine maritime	4 594	11 926	1 728	2 333	12 531	14 307	609	197	0	0	0	0
<b>total</b>	<b>16 078</b>	<b>36 972</b>	<b>2 214</b>	<b>2 772</b>	<b>30 958</b>	<b>28 343</b>	<b>1 007</b>	<b>440</b>	<b>0</b>	<b>0</b>	<b>0</b>	<b>0</b>
<b>07 CENTRE</b>												
18 cher	2 264	8 645	121	260	210	1 387	0	0	0	0	0	0
28 eure et loir	21 586	57 034	1 349	75	771	1 773	158	99	0	0	0	0
36 indre	3 933	11 788	1 121	2 102	472	1 191	302	532	0	0	0	0
37 indre et loire	2 516	7 563	0	0	49	403	0	0	11	1	0	0
41 loir et cher	6 082	16 428	140	134	442	823	24	93	11	0	11	0
45 loiret	6 387	18 087	416	657	168	1 704	68	58	0	0	0	0
<b>total</b>	<b>42 767</b>	<b>119 544</b>	<b>3 147</b>	<b>3 228</b>	<b>2 112</b>	<b>7 282</b>	<b>551</b>	<b>782</b>	<b>22</b>	<b>1</b>	<b>11</b>	<b>0</b>
<b>04 BASSE-NORMANDIE</b>												
14 calvados	6 105	16 369	248	651	15 326	16 289	0	180	0	0	0	0
50 manche	259	697	0	0	49	321	0	0	0	0	0	0
61 orne	2 736	11 541	0	0	548	1 297	0	0	0	0	0	0
<b>total</b>	<b>9 100</b>	<b>28 607</b>	<b>248</b>	<b>651</b>	<b>15 923</b>	<b>17 907</b>	<b>0</b>	<b>180</b>	<b>0</b>	<b>0</b>	<b>0</b>	<b>0</b>
<b>05 BOURGOGNE</b>												
21 côte d'or	2 546	12 965	268	375	161	786	0	66	0	0	0	0
58 nièvre	669	2 882	0	0	4	413	0	0	0	0	0	0
71 saône et loire	251	456	0	0	0	0	0	0	0	4	0	0
89 yonne	10 610	21 488	73	0	745	1 794	9	0	0	0	0	0
<b>total</b>	<b>14 076</b>	<b>37 791</b>	<b>341</b>	<b>375</b>	<b>910</b>	<b>2 992</b>	<b>9</b>	<b>66</b>	<b>0</b>	<b>4</b>	<b>0</b>	<b>0</b>
<b>17 NORD-PAS-DE-CALAIS</b>												
59 nord	4 750	8 874	2 095	1 486	8 189	11 967	481	438	0	12	0	12
62 pas de calais	5 103	9 402	222	338	17 181	20 411	334	288	0	0	0	0
<b>total</b>	<b>9 853</b>	<b>18 276</b>	<b>2 317</b>	<b>1 824</b>	<b>25 370</b>	<b>32 378</b>	<b>815</b>	<b>726</b>	<b>0</b>	<b>12</b>	<b>0</b>	<b>12</b>
<b>15 LORRAINE</b>												
54 meurthe et moselle	331	2 354	68	133	11	135	0	0	0	0	0	0
55 meuse	376	2 246	0	73	296	694	0	0	0	0	0	0
57 moselle	555	1 725	0	0	235	338	0	0	0	0	0	0
88 vosges	13	21	0	0	115	98	0	0	1	0	0	0
<b>total</b>	<b>1 275</b>	<b>6 346</b>	<b>68</b>	<b>206</b>	<b>657</b>	<b>1 265</b>	<b>0</b>	<b>0</b>	<b>1</b>	<b>0</b>	<b>0</b>	<b>0</b>
<b>01 ALSACE</b>												
67 bas rhin	25	63	0	0	0	0	0	0	0	0	0	0
68 haut rhin	180	117	0	0	0	0	0	0	0	0	0	0
<b>total</b>	<b>205</b>	<b>180</b>	<b>0</b>	<b>0</b>	<b>0</b>	<b>0</b>	<b>0</b>	<b>0</b>	<b>0</b>	<b>0</b>	<b>0</b>	<b>0</b>
<b>10 FRANCHE-COMTE</b>												
25 doubs	2	208	0	0	0	0	0	0	0	0	0	0
39 jura	221	167	0	0	0	0	0	0	0	0	0	0
70 haute saône	41	113	0	0	11	34	0	0	0	0	0	0
90 territoire de belfort	0	0	0	0	0	0	0	0	0	0	0	0
<b>total</b>	<b>264</b>	<b>488</b>	<b>0</b>	<b>0</b>	<b>11</b>	<b>34</b>	<b>0</b>	<b>0</b>	<b>0</b>	<b>0</b>	<b>0</b>	<b>0</b>
<b>18 PAYS DE LA LOIRE</b>												
44 loire atlantique	1 437	2 513	0	0	536	386	0	0	430	1 109	0	0
49 maine et loire	3 217	6 794	439	1 179	824	1 467	0	130	181	631	62	413
53 mayenne	3 758	6 763	0	0	478	541	0	0	60	88	0	0
72 sarthe	2 390	11 792	0	0	319	301	0	0	0	0	0	0
85 vendée	2 926	5 011	389	295	643	1 648	0	0	0	92	0	0
<b>total</b>	<b>13 728</b>	<b>32 873</b>	<b>828</b>	<b>1 474</b>	<b>2 801</b>	<b>4 343</b>	<b>0</b>	<b>130</b>	<b>671</b>	<b>1 919</b>	<b>62</b>	<b>413</b>

## Collecte des protéagineux récoltes 2009 et 2010

situation provisoire au 30 novembre

*Les chiffres sont issus des collectes des campagnes 2009/10 et 2010/11. L'étude est réalisée à partir du département d'exploitation du silo et les graines sont d'origine française.*

	pois				féverole				lupin			
	total		dt semence		total		dt semence		total		dt semence	
	déc-2009	janv-2011	déc-2009	janv-2011	déc-2009	janv-2011	déc-2009	janv-2011	déc-2009	janv-2011	déc-2009	janv-2011
<b>06 BRETAGNE</b>												
22 côtes d'armor	2 398	12 102	228	471	599	1 650	0	0	0	0	0	0
29 finistère	284	1 318	0	0	111	379	0	0	0	0	0	0
35 ille et vilaine	2 930	13 329	352	630	1 225	1 526	0	0	113	529	0	0
56 morbihan	3 065	8 179	0	0	395	1 201	0	0	0	0	0	0
<b>total</b>	<b>8 678</b>	<b>34 928</b>	<b>580</b>	<b>1 102</b>	<b>2 330</b>	<b>4 757</b>	<b>0</b>	<b>0</b>	<b>113</b>	<b>529</b>	<b>0</b>	<b>0</b>
<b>20 POITOU-CHARENTES</b>												
16 charente	2 475	10 823	0	0	43	468	0	0	578	1 351	0	0
17 charente maritime	21 263	27 410	322	333	291	752	0	0	0	0	0	0
79 deux sèvres	4 071	8 405	162	289	179	683	0	0	114	413	0	0
86 vienne	803	3 825	0	0	416	807	0	0	1 478	2 597	0	0
<b>total</b>	<b>28 612</b>	<b>50 463</b>	<b>484</b>	<b>623</b>	<b>929</b>	<b>2 709</b>	<b>0</b>	<b>0</b>	<b>2 170</b>	<b>4 361</b>	<b>0</b>	<b>0</b>
<b>02 AQUITAINE</b>												
24 dordogne	42	173	0	0	6	157	0	0	122	118	0	0
33 gironde	426	95	0	0	0	194	0	0	0	0	0	0
40 landes	48	200	0	0	4	165	0	0	0	0	0	0
47 lot et garonne	228	877	76	253	734	1 809	0	22	0	0	0	0
64 pyrénées	0	19	0	0	0	0	0	0	0	0	0	0
<b>total</b>	<b>745</b>	<b>1 364</b>	<b>76</b>	<b>253</b>	<b>745</b>	<b>2 324</b>	<b>0</b>	<b>22</b>	<b>122</b>	<b>118</b>	<b>0</b>	<b>0</b>
<b>16 MIDI-PYRENEES</b>												
09 ariège	164	860	0	0	17	51	0	0	0	0	0	0
12 aveyron	173	254	0	0	37	103	0	0	0	0	0	0
31 haute garonne	2 536	10 165	0	0	141	1 189	0	0	0	0	0	0
32 gers	907	4 685	55	299	715	6 788	0	0	0	18	0	0
46 lot	10	54	0	0	25	57	0	0	0	0	0	0
65 hautes pyrénées	0	14	0	0	0	9	0	0	0	0	0	0
81 tarn	559	1 235	0	0	210	676	0	0	0	0	0	0
82 tarn et garonne	957	3 098	81	1 069	75	352	0	0	0	0	0	0
<b>total</b>	<b>5 305</b>	<b>20 364</b>	<b>136</b>	<b>1 367</b>	<b>1 220</b>	<b>9 225</b>	<b>0</b>	<b>0</b>	<b>0</b>	<b>18</b>	<b>0</b>	<b>0</b>
<b>14 LIMOUSIN</b>												
19 corréze	2	0	0	0	0	0	0	0	0	0	0	0
23 creuse	0	389	0	0	16	0	0	0	0	0	0	0
87 haute vienne	10	0	0	0	0	0	0	0	0	0	0	0
<b>total</b>	<b>13</b>	<b>389</b>	<b>0</b>	<b>0</b>	<b>16</b>	<b>0</b>	<b>0</b>	<b>0</b>	<b>0</b>	<b>0</b>	<b>0</b>	<b>0</b>
<b>22 RHÔNE-ALPES</b>												
01 ain	215	954	0	0	82	76	0	0	0	0	0	0
07 ardèche	8	46	0	0	0	0	0	0	0	0	0	0
26 drôme	1 769	2 571	40	20	116	27	0	40	0	0	0	0
38 isère	700	2 010	367	748	0	13	0	0	49	89	49	49
42 loire	137	144	0	0	0	0	0	0	0	0	0	0
69 rhône	458	1 739	0	0	0	41	0	0	0	0	0	0
73 savoie	31	110	0	0	0	0	0	0	0	0	0	0
74 haute savoie	32	98	0	0	0	0	0	0	0	0	0	0
<b>total</b>	<b>3 349</b>	<b>7 671</b>	<b>406</b>	<b>767</b>	<b>199</b>	<b>157</b>	<b>0</b>	<b>0</b>	<b>49</b>	<b>89</b>	<b>49</b>	<b>49</b>
<b>03 AUVERGNE</b>												
03 allier	1 118	2 375	0	0	110	142	0	0	0	13	0	0
15 cantal	0	0	0	0	0	0	0	0	0	0	0	0
43 haute loire	18	0	0	0	0	0	0	0	0	0	0	0
63 puy de dôme	366	1 045	0	0	0	107	0	0	0	0	0	0
<b>total</b>	<b>1 502</b>	<b>3 419</b>	<b>0</b>	<b>0</b>	<b>110</b>	<b>249</b>	<b>0</b>	<b>0</b>	<b>0</b>	<b>13</b>	<b>0</b>	<b>0</b>
<b>13 LANGUEDOC-ROUSSILLON</b>												
11 aude	1 809	4 152	0	400	9	215	0	0	0	0	0	0
30 gard	814	1 216	0	0	0	3	0	0	0	0	0	0
34 hérault	196	1 181	0	0	0	0	0	0	0	0	0	0
48 lozère	0	0	0	0	0	6	0	0	0	0	0	0
66 pyrénées orientales	0	0	0	0	0	0	0	0	0	0	0	0
<b>total</b>	<b>2 819</b>	<b>6 549</b>	<b>0</b>	<b>400</b>	<b>9</b>	<b>224</b>	<b>0</b>	<b>0</b>	<b>0</b>	<b>0</b>	<b>0</b>	<b>0</b>
<b>21 PACA</b>												
04 alpes de hte provence	1 964	2 264	0	0	0	0	0	0	0	0	0	0
05 hautes alpes	41	95	0	0	0	0	0	0	0	0	0	0
06 alpes maritimes	0	0	0	0	0	0	0	0	0	0	0	0
13 bouches du rhône	428	744	252	382	0	0	0	0	0	0	0	0
83 var	135	258	0	0	0	0	0	0	0	0	0	0
84 vaucluse	14	374	0	0	0	0	0	0	0	0	0	0
<b>total</b>	<b>2 583</b>	<b>3 735</b>	<b>252</b>	<b>382</b>	<b>0</b>	<b>0</b>	<b>0</b>	<b>0</b>	<b>0</b>	<b>0</b>	<b>0</b>	<b>0</b>
<b>09 CORSE</b>												
20 corse	0	0	0	0	0	0	0	0	0	0	0	0
autres (1)	0	0	0	0	50	24	0	0	0	0	0	0
<b>TOTAL FRANCE</b>	<b>333 594</b>	<b>718 322</b>	<b>19 852</b>	<b>22 901</b>	<b>298 168</b>	<b>322 218</b>	<b>5 038</b>	<b>3 312</b>	<b>3 147</b>	<b>7 064</b>	<b>122</b>	<b>122</b>

unité : tonne

(1) départements non précisés

## Stock des oléagineux récoltes 2009 et 2010

situation provisoire au 30 novembre

*Les chiffres sont issus des collectes des campagnes 2009/10 et 2010/11. L'étude est réalisée à partir du département d'exploitation du silo et les graines sont d'origine française.*

	colza				tournesol				soja				lin oléagineux			
	total		dt semence		total		dt semence		total		dt semence		total		dt semence	
	déc-2009	janv-2011	déc-2009	janv-2011	déc-2009	janv-2011	déc-2009	janv-2011	déc-2009	janv-2011	déc-2009	janv-2011	déc-2009	janv-2011	déc-2009	janv-2011
<b>12 ILE-DE-FRANCE</b>																
75 ville-de-Paris	0	0	0	0	0	0	0	0	0	0	0	0	0	0	0	0
77 seine et marne	45 548	56 559	0	0	4 226	3 780	0	0	0	0	0	0	0	0	0	0
78 yvelines	17 413	15 733	0	0	532	577	0	0	0	0	0	0	0	0	0	0
91 essonne	10 962	18 877	0	0	430	703	0	0	0	0	0	0	0	0	0	0
92 hauts de seine	0	0	0	0	0	0	0	0	0	0	0	0	0	0	0	0
93 seine st denis	0	0	0	0	0	0	0	0	0	0	0	0	0	0	0	0
94 val de marne	0	0	0	0	0	0	0	0	0	0	0	0	0	0	0	0
95 val d'oise	11 625	14 926	0	0	186	114	0	0	0	0	0	0	0	0	0	0
<b>total</b>	<b>85 548</b>	<b>106 095</b>	<b>0</b>	<b>0</b>	<b>5 373</b>	<b>5 174</b>	<b>0</b>	<b>0</b>	<b>0</b>	<b>0</b>	<b>0</b>	<b>0</b>	<b>0</b>	<b>0</b>	<b>0</b>	<b>0</b>
<b>08 CHAMPAGNE-ARDENNE</b>																
08 ardennes	25 936	22 305	0	0	33	14	0	0	0	0	0	0	67	38	0	0
10 aube	150 240	100 598	0	0	18 108	18 923	0	0	20	63	0	0	0	0	0	0
51 marne	195 335	164 792	0	0	7 071	8 153	0	0	0	0	0	0	0	0	0	0
52 haute marne	57 420	41 572	0	0	1 424	1 706	0	0	0	447	0	0	0	0	0	0
<b>total</b>	<b>428 932</b>	<b>329 268</b>	<b>0</b>	<b>0</b>	<b>26 635</b>	<b>28 796</b>	<b>0</b>	<b>0</b>	<b>20</b>	<b>511</b>	<b>0</b>	<b>0</b>	<b>67</b>	<b>38</b>	<b>0</b>	<b>0</b>
<b>19 PICARDIE</b>																
02 aise	98 337	103 550	0	0	727	415	0	0	0	0	0	0	0	0	0	0
60 oise	102 948	107 038	0	0	603	686	0	0	0	0	0	0	160	211	135	179
80 somme	81 310	80 586	0	0	0	0	0	0	0	0	0	0	0	42	0	0
<b>total</b>	<b>282 595</b>	<b>291 173</b>	<b>0</b>	<b>0</b>	<b>1 329</b>	<b>1 101</b>	<b>0</b>	<b>0</b>	<b>0</b>	<b>0</b>	<b>0</b>	<b>0</b>	<b>160</b>	<b>253</b>	<b>135</b>	<b>179</b>
<b>11 HAUTE-NORMANDIE</b>																
27 eure	89 840	85 150	0	0	31	258	0	0	0	0	0	0	42	397	0	115
76 seine maritime	35 164	56 807	0	0	0	0	0	0	0	0	0	0	261	0	261	0
<b>total</b>	<b>125 003</b>	<b>141 957</b>	<b>0</b>	<b>0</b>	<b>31</b>	<b>258</b>	<b>0</b>	<b>0</b>	<b>0</b>	<b>0</b>	<b>0</b>	<b>0</b>	<b>303</b>	<b>397</b>	<b>261</b>	<b>115</b>
<b>07 CENTRE</b>																
18 cher	71 864	53 526	0	0	27 331	16 634	0	0	0	0	0	0	255	141	0	0
28 eure et loir	133 947	143 061	0	0	1 776	2 785	0	0	0	5	0	0	15	9	0	0
36 indre	39 841	53 616	0	0	16 660	17 725	0	0	0	0	0	0	517	205	0	0
37 indre et loire	36 801	28 197	109	0	52 682	52 436	0	0	285	6	0	0	534	33	0	0
41 loir et cher	28 005	39 293	0	0	15 913	23 246	0	0	50	76	27	13	50	16	0	0
45 loiret	48 144	51 592	82	0	7 861	10 556	0	0	182	176	0	0	312	489	105	34
<b>total</b>	<b>358 602</b>	<b>369 285</b>	<b>191</b>	<b>0</b>	<b>122 223</b>	<b>123 382</b>	<b>0</b>	<b>0</b>	<b>517</b>	<b>263</b>	<b>27</b>	<b>13</b>	<b>1 683</b>	<b>893</b>	<b>105</b>	<b>34</b>
<b>04 BASSE-NORMANDIE</b>																
14 calvados	18 374	27 286	0	15	705	1 187	0	1 180	0	1 531	0	1 531	181	90	181	90
50 manche	1 822	1 759	0	0	0	0	0	0	0	0	0	0	0	0	0	0
61 orne	15 597	24 193	0	0	1 953	1 595	0	0	0	0	0	0	0	0	0	0
<b>total</b>	<b>35 792</b>	<b>53 238</b>	<b>0</b>	<b>15</b>	<b>2 659</b>	<b>2 782</b>	<b>0</b>	<b>1 180</b>	<b>0</b>	<b>1 531</b>	<b>0</b>	<b>1 531</b>	<b>181</b>	<b>90</b>	<b>181</b>	<b>90</b>
<b>05 BOURGOGNE</b>																
21 côte d'or	86 895	65 061	0	0	19 107	9 328	0	0	4 001	6 339	1	342	0	0	0	0
58 nièvre	42 018	42 095	0	0	3 232	6 053	0	0	0	0	0	0	1	0	0	0
71 saône et loire	21 383	19 448	0	0	5 884	1 480	0	0	4 648	3 733	0	0	0	0	0	0
89 yonne	116 596	71 478	0	0	15 586	14 851	0	0	0	16	0	0	109	94	0	0
<b>total</b>	<b>266 892</b>	<b>198 082</b>	<b>0</b>	<b>0</b>	<b>43 809</b>	<b>31 711</b>	<b>0</b>	<b>0</b>	<b>8 650</b>	<b>10 087</b>	<b>1</b>	<b>342</b>	<b>110</b>	<b>94</b>	<b>0</b>	<b>0</b>
<b>17 NORD-PAS-DE-CALAIS</b>																
59 nord	47 370	50 949	4 534	3 370	0	0	0	0	0	0	0	0	0	0	0	0
62 pas de calais	4 372	12 850	0	0	0	0	0	0	0	0	0	0	0	0	0	0
<b>total</b>	<b>51 742</b>	<b>63 799</b>	<b>4 534</b>	<b>3 370</b>	<b>0</b>	<b>0</b>	<b>0</b>	<b>0</b>	<b>0</b>	<b>0</b>	<b>0</b>	<b>0</b>	<b>0</b>	<b>0</b>	<b>0</b>	<b>0</b>
<b>15 LORRAINE</b>																
54 meurthe et moselle	77 204	80 182	0	0	3 271	618	0	0	0	0	0	0	0	0	0	0
55 meuse	101 607	92 834	0	0	496	75	0	0	0	10	0	0	0	0	0	0
57 moselle	101 856	118 101	0	0	6 415	6 066	0	0	0	0	0	0	0	0	0	0
88 vosges	711	3 463	0	0	0	0	0	0	0	0	0	0	0	0	0	0
<b>total</b>	<b>281 378</b>	<b>294 579</b>	<b>0</b>	<b>0</b>	<b>10 182</b>	<b>6 760</b>	<b>0</b>	<b>0</b>	<b>0</b>	<b>10</b>	<b>0</b>	<b>0</b>	<b>0</b>	<b>0</b>	<b>0</b>	<b>0</b>
<b>01 ALSACE</b>																
67 bas rhin	1 120	1 921	0	0	1 511	650	0	0	7	329	0	0	0	0	0	0
68 haut rhin	22 102	34 790	0	0	5 881	2 846	0	0	4 268	4 819	0	0	0	0	0	0
<b>total</b>	<b>23 222</b>	<b>36 711</b>	<b>0</b>	<b>0</b>	<b>7 392</b>	<b>3 495</b>	<b>0</b>	<b>0</b>	<b>4 275</b>	<b>5 147</b>	<b>0</b>	<b>0</b>	<b>0</b>	<b>0</b>	<b>0</b>	<b>0</b>
<b>10 FRANCHE-COMTE</b>																
25 doubs	81	2	0	0	130	50	0	0	5	244	0	0	0	0	0	0
39 jura	3 144	3 011	0	0	4 370	23	0	0	2 812	4 014	0	0	0	0	0	0
70 haute saône	8 800	12 315	0	0	4 749	1 130	0	0	1 045	2 115	0	0	0	0	0	0
90 territoire de belfort	309	792	0	0	0	0	0	0	0	0	0	0	0	0	0	0
<b>total</b>	<b>12 334</b>	<b>16 121</b>	<b>0</b>	<b>0</b>	<b>9 248</b>	<b>1 203</b>	<b>0</b>	<b>0</b>	<b>3 862</b>	<b>6 372</b>	<b>0</b>	<b>0</b>	<b>0</b>	<b>0</b>	<b>0</b>	<b>0</b>
<b>18 PAYS DE LA LOIRE</b>																
44 loire atlantique	17 991	13 917	0	0	3 867	4 562	0	0	0	31	0	0	65	0	0	0
49 maine et loire	15 217	13 373	0	0	20 551	20 336	0	0	0	0	0	0	14	10	0	0
53 mayenne	11 882	12 649	0	0	2 222	2 064	0	0	0	0	0	0	62	0	0	0
72 sarthe	23 097	23 277	0	0	12 611	11 822	0	0	0	0	0	0	0	115	0	0
85 vendée	6 641	4 827	277	149	20 131	21 483	488	451	5	16	0	0	1 508	742	0	0
<b>total</b>	<b>74 828</b>	<b>68 043</b>	<b>277</b>	<b>149</b>	<b>59 382</b>	<b>60 267</b>	<b>488</b>	<b>451</b>	<b>5</b>	<b>47</b>	<b>0</b>	<b>0</b>	<b>1 649</b>	<b>868</b>	<b>0</b>	<b>0</b>



## Stock des oléagineux récoltes 2009 et 2010

situation provisoire au 30 novembre

*Les chiffres sont issus des collectes des campagnes 2009/10 et 2010/11. L'étude est réalisée à partir du département d'exploitation du silo et les graines sont d'origine française.*

	colza				tournesol				soja				lin oléagineux			
	total		dt semence		total		dt semence		total		dt semence		total		dt semence	
	déc-2009	janv-2011	déc-2009	janv-2011	déc-2009	janv-2011	déc-2009	janv-2011	déc-2009	janv-2011	déc-2009	janv-2011	déc-2009	janv-2011	déc-2009	janv-2011
<b>06 BRETAGNE</b>																
22 côtes d'armor	16 759	15 478	0	0	310	113	0	0	0	0	0	0	58	0	0	0
29 finistère	5 151	3 130	0	0	0	0	0	0	0	0	0	0	0	0	0	0
35 ille et vilaine	9 347	4 667	0	0	437	456	0	0	157	33	0	0	863	902	0	0
56 morbihan	3 523	3 600	0	0	7	0	0	0	0	0	0	0	7	0	0	0
<b>total</b>	<b>34 780</b>	<b>26 874</b>	<b>0</b>	<b>0</b>	<b>754</b>	<b>569</b>	<b>0</b>	<b>0</b>	<b>157</b>	<b>33</b>	<b>0</b>	<b>0</b>	<b>928</b>	<b>902</b>	<b>0</b>	<b>0</b>
<b>20 POITOU-CHARENTES</b>																
16 charente	23 202	6 487	0	0	62 295	55 731	0	0	0	0	0	0	188	441	0	0
17 charente maritime	42 831	14 472	24	47	107 368	90 380	0	3	178	156	0	0	659	809	0	0
79 deux sèvres	35 218	21 442	0	0	46 571	33 136	0	0	0	2	0	0	49	80	0	0
86 vienne	148 043	124 195	0	0	89 480	80 395	0	0	0	0	0	0	0	0	0	0
<b>total</b>	<b>249 293</b>	<b>166 595</b>	<b>24</b>	<b>47</b>	<b>305 713</b>	<b>259 642</b>	<b>0</b>	<b>3</b>	<b>178</b>	<b>158</b>	<b>0</b>	<b>0</b>	<b>897</b>	<b>1 331</b>	<b>0</b>	<b>0</b>
<b>02 AQUITAINE</b>																
24 dordogne	2 502	1 819	0	0	15 317	7 838	0	0	107	344	0	0	5	0	0	0
33 gironde	1 056	746	0	0	10 085	4 251	0	0	26	0	0	0	0	0	0	0
40 landes	3 460	3 742	3 348	3 722	850	1 542	674	0	918	2 974	168	97	0	0	0	0
47 lot et garonne	8 668	4 187	0	0	56 299	47 058	1 019	0	6 229	8 226	1 191	0	0	0	0	0
64 pyrénées	2 720	1 844	2 718	1 687	2 609	3 321	640	186	316	260	154	28	0	0	0	0
<b>total</b>	<b>18 405</b>	<b>12 338</b>	<b>6 066</b>	<b>5 409</b>	<b>85 159</b>	<b>64 010</b>	<b>2 333</b>	<b>186</b>	<b>7 595</b>	<b>11 805</b>	<b>1 513</b>	<b>125</b>	<b>5</b>	<b>0</b>	<b>0</b>	<b>0</b>
<b>16 MIDI-PYRENEES</b>																
09 ariège	808	963	256	0	5 250	5 812	0	56	504	544	168	251	0	0	0	0
12 aveyron	38	443	0	121	0	353	0	0	0	348	0	174	18	0	0	0
31 haute garonne	17 165	19 639	0	0	57 641	72 270	0	0	8 939	10 137	0	0	0	0	0	0
32 gers	21 227	12 043	0	0	76 707	82 237	148	142	6 893	15 189	0	0	28	0	0	0
46 lot	1 629	431	0	0	2 955	1 697	0	0	44	23	0	0	2	0	0	0
65 hautes pyrénées	260	866	0	0	341	2 167	0	0	116	422	0	0	0	0	0	0
81 tarn	5 689	3 076	0	0	23 501	16 641	0	0	2 532	1 738	0	0	3	271	0	0
82 tarn et garonne	10 456	2 766	2 148	1 667	28 251	25 461	94	424	3 349	2 609	69	68	0	5	0	5
<b>total</b>	<b>57 272</b>	<b>40 226</b>	<b>2 403</b>	<b>1 788</b>	<b>194 644</b>	<b>206 638</b>	<b>242</b>	<b>622</b>	<b>22 377</b>	<b>31 009</b>	<b>238</b>	<b>492</b>	<b>50</b>	<b>276</b>	<b>0</b>	<b>5</b>
<b>14 LIMOUSIN</b>																
19 corréze	2	121	0	0	0	181	0	0	0	0	0	0	0	0	0	0
23 creuse	1 752	946	0	0	387	485	0	0	0	0	0	0	0	0	0	0
87 haute vienne	582	446	0	0	753	407	0	0	0	0	0	0	0	0	0	0
<b>total</b>	<b>2 336</b>	<b>1 514</b>	<b>0</b>	<b>0</b>	<b>1 141</b>	<b>1 073</b>	<b>0</b>	<b>0</b>	<b>0</b>	<b>0</b>	<b>0</b>	<b>0</b>	<b>0</b>	<b>0</b>	<b>0</b>	<b>0</b>
<b>22 RHÔNE-ALPES</b>																
01 ain	6 282	10 058	0	0	5 833	10 260	0	0	4 559	5 695	271	325	26	4	0	0
07 ardèche	6	10	0	0	85	4	0	0	0	0	0	0	0	0	0	0
26 drôme	3 040	2 224	68	0	13 404	11 373	1 039	1 213	2 129	2 599	19	57	0	0	0	0
38 isère	7 174	5 435	3	4	8 006	8 087	356	720	1 288	3 736	1 130	2 176	2	2	0	0
42 loire	79	177	0	0	53	23	0	0	0	0	0	0	0	0	0	0
69 rhône	4 192	4 596	0	0	4 498	3 565	0	0	21	33	0	0	0	0	0	0
73 savoie	1	0	0	0	0	3	0	0	0	5	0	0	0	0	0	0
74 haute savoie	320	127	0	0	983	479	0	0	60	35	0	0	0	0	0	0
<b>total</b>	<b>21 095</b>	<b>22 626</b>	<b>71</b>	<b>4</b>	<b>32 861</b>	<b>33 792</b>	<b>1 395</b>	<b>1 933</b>	<b>8 058</b>	<b>12 103</b>	<b>1 420</b>	<b>2 558</b>	<b>28</b>	<b>6</b>	<b>0</b>	<b>0</b>
<b>03 AUVERGNE</b>																
03 allier	622	3 705	0	0	3 286	7 341	0	0	397	355	0	0	0	0	0	0
15 cantal	0	0	0	0	0	0	0	0	0	0	0	0	0	0	0	0
43 haute loire	9	48	0	0	1	9	0	0	0	0	0	0	0	0	0	0
63 puy de dôme	3 064	3 058	0	0	9 646	6 867	56	23	0	0	0	0	0	0	0	0
<b>total</b>	<b>3 694</b>	<b>6 812</b>	<b>0</b>	<b>0</b>	<b>12 933</b>	<b>14 216</b>	<b>56</b>	<b>23</b>	<b>397</b>	<b>355</b>	<b>0</b>	<b>0</b>	<b>0</b>	<b>0</b>	<b>0</b>	<b>0</b>
<b>13 LANGUEDOC-ROUSSILLON</b>																
11 aude	5 134	3 816	0	0	27 471	30 221	0	0	409	1 700	128	0	0	0	0	0
30 gard	2 994	1 153	0	0	5 045	2 984	0	0	0	5	0	0	3	0	0	0
34 hérault	53	5 792	0	0	101	0	0	0	0	0	0	0	0	0	0	0
48 lozère	0	0	0	0	0	0	0	0	0	0	0	0	0	0	0	0
66 pyrénées orientales	0	0	0	0	0	0	0	0	0	0	0	0	0	0	0	0
<b>total</b>	<b>8 182</b>	<b>10 761</b>	<b>0</b>	<b>0</b>	<b>32 617</b>	<b>33 206</b>	<b>0</b>	<b>0</b>	<b>409</b>	<b>1 705</b>	<b>128</b>	<b>0</b>	<b>3</b>	<b>0</b>	<b>0</b>	<b>0</b>
<b>21 PACA</b>																
04 alpes de hte provence	1 343	887	0	0	748	764	0	0	271	499	0	0	22	13	0	0
05 hautes alpes	0	0	0	0	121	219	0	0	5	80	0	0	0	0	0	0
06 alpes maritimes	0	0	0	0	0	0	0	0	0	0	0	0	0	0	0	0
13 bouches du rhône	108	156	0	0	1 773	1 340	0	0	0	104	0	0	0	0	0	0
83 var	15	32	0	0	438	131	0	0	0	0	0	0	0	0	0	0
84 vaucluse	1 454	384	0	0	7 017	4 109	236	242	0	1	0	0	0	0	0	0
<b>total</b>	<b>2 919</b>	<b>1 458</b>	<b>0</b>	<b>0</b>	<b>10 096</b>	<b>6 562</b>	<b>236</b>	<b>242</b>	<b>277</b>	<b>684</b>	<b>0</b>	<b>0</b>	<b>22</b>	<b>13</b>	<b>0</b>	<b>0</b>
<b>09 CORSE</b>																
20 corse	0	0	0	0	0	0	0	0	0	0	0	0	0	0	0	0
autres (1)	0	84	0	0	0	0	0	0	0	0	0	0	0	0	0	0
<b>TOTAL FRANCE</b>	<b>2 424 842</b>	<b>2 257 638</b>	<b>13 566</b>	<b>10 782</b>	<b>964 179</b>	<b>884 638</b>	<b>4 751</b>	<b>4 640</b>	<b>56 777</b>	<b>81 821</b>	<b>3 327</b>	<b>5 062</b>	<b>6 086</b>	<b>5 160</b>	<b>681</b>	<b>422</b>

unité : tonne

(1) départements non précisés

## Stock des protéagineux récoltes 2009 et 2010

situation provisoire au 30 novembre

*Les chiffres sont issus des collectes des campagnes 2009/10 et 2010/11. L'étude est réalisée à partir du département d'exploitation du silo et les graines sont d'origine française.*

	pois				féverole				lupin			
	total		dt semence		total		dt semence		total		dt semence	
	déc-2009	janv-2011	déc-2009	janv-2011	déc-2009	janv-2011	déc-2009	janv-2011	déc-2009	janv-2011	déc-2009	janv-2011
<b>12 ILE-DE-FRANCE</b>												
75 ville-de-Paris	0	0	0	0	0	0	0	0	0	0	0	0
77 seine et marne	12 940	15 237	1 056	558	25 032	23 929	301	91	0	0	0	0
78 yvelines	2 246	3 154	0	0	1 189	389	0	0	0	0	0	0
91 essonne	6 596	7 836	566	672	88	994	54	26	0	0	0	0
92 hauts de seine	0	0	0	0	0	0	0	0	0	0	0	0
93 seine st denis	0	0	0	0	0	0	0	0	0	0	0	0
94 val de marne	0	0	0	0	0	0	0	0	0	0	0	0
95 val d'oise	2 158	3 074	4	4	744	477	13	13	0	0	0	0
<b>total</b>	<b>23 941</b>	<b>29 301</b>	<b>1 626</b>	<b>1 235</b>	<b>27 053</b>	<b>25 789</b>	<b>368</b>	<b>129</b>	<b>0</b>	<b>0</b>	<b>0</b>	<b>0</b>
<b>08 CHAMPAGNE-ARDENNE</b>												
08 ardennes	790	10 476	144	54	3 468	8 000	69	12	0	0	0	0
10 aube	7 430	11 912	847	887	961	1 809	108	12	0	0	0	0
51 marne	16 111	45 716	1 191	598	6 786	7 496	1 819	3	0	0	0	0
52 haute marne	325	1 248	0	0	107	651	0	0	0	0	0	0
<b>total</b>	<b>24 655</b>	<b>69 351</b>	<b>2 182</b>	<b>1 538</b>	<b>11 321</b>	<b>17 956</b>	<b>1 997</b>	<b>26</b>	<b>0</b>	<b>0</b>	<b>0</b>	<b>0</b>
<b>19 PICARDIE</b>												
02 aisne	10 282	13 796	84	79	29 674	46 863	0	91	0	0	0	0
60 oise	30 097	31 063	1 314	1 433	16 009	13 732	606	587	0	0	0	0
80 somme	20 575	38 945	510	1 868	8 276	11 460	62	60	0	0	0	0
<b>total</b>	<b>60 955</b>	<b>83 804</b>	<b>1 908</b>	<b>3 380</b>	<b>53 959</b>	<b>72 055</b>	<b>667</b>	<b>739</b>	<b>0</b>	<b>0</b>	<b>0</b>	<b>0</b>
<b>11 HAUTE-NORMANDIE</b>												
27 eure	5 034	11 803	542	503	6 624	7 382	486	338	0	0	0	0
76 seine maritime	3 378	4 908	1 719	1 710	5 719	2 910	1 336	944	0	0	0	0
<b>total</b>	<b>8 412</b>	<b>16 711</b>	<b>2 261</b>	<b>2 213</b>	<b>12 343</b>	<b>10 292</b>	<b>1 821</b>	<b>1 283</b>	<b>0</b>	<b>0</b>	<b>0</b>	<b>0</b>
<b>07 CENTRE</b>												
18 cher	2 422	5 411	0	260	1	1 058	0	0	0	0	0	0
28 eure et loir	13 223	32 707	876	81	780	1 398	276	99	0	0	0	0
36 indre	838	3 363	0	0	6	296	0	0	0	0	0	0
37 indre et loire	1 398	3 524	0	0	12	211	0	0	4	0	0	0
41 loir et cher	2 989	9 409	0	18	556	361	0	0	11	0	11	0
45 loiret	5 007	12 276	421	406	133	766	77	53	0	0	0	0
<b>total</b>	<b>25 876</b>	<b>66 690</b>	<b>1 297</b>	<b>765</b>	<b>1 487</b>	<b>4 091</b>	<b>353</b>	<b>152</b>	<b>15</b>	<b>0</b>	<b>11</b>	<b>0</b>
<b>04 BASSE-NORMANDIE</b>												
14 calvados	3 079	6 326	248	1 449	13 723	14 111	0	268	0	0	0	0
50 manche	15	0	0	0	0	1	0	0	0	0	0	0
61 orne	724	3 548	0	0	301	2 373	0	0	0	0	0	0
<b>total</b>	<b>3 817</b>	<b>9 874</b>	<b>248</b>	<b>1 449</b>	<b>14 023</b>	<b>16 485</b>	<b>0</b>	<b>268</b>	<b>0</b>	<b>0</b>	<b>0</b>	<b>0</b>
<b>05 BOURGOGNE</b>												
21 côte d'or	1 587	1 933	239	15	245	402	0	6	0	0	0	0
58 nièvre	378	399	0	0	10	388	0	0	0	0	0	0
71 saône et loire	209	427	0	0	0	0	0	0	0	4	0	0
89 yonne	6 799	13 294	62	131	498	1 674	24	0	0	0	0	0
<b>total</b>	<b>8 972</b>	<b>16 052</b>	<b>301</b>	<b>146</b>	<b>752</b>	<b>2 463</b>	<b>24</b>	<b>6</b>	<b>0</b>	<b>4</b>	<b>0</b>	<b>0</b>
<b>17 NORD-PAS-DE-CALAIS</b>												
59 nord	2 881	5 422	2 261	1 256	16 741	17 499	682	672	1	20	1	20
62 pas de calais	913	3 126	196	338	2 299	2 170	351	293	0	0	0	0
<b>total</b>	<b>3 793</b>	<b>8 548</b>	<b>2 457</b>	<b>1 594</b>	<b>19 040</b>	<b>19 668</b>	<b>1 033</b>	<b>965</b>	<b>1</b>	<b>20</b>	<b>1</b>	<b>20</b>
<b>15 LORRAINE</b>												
54 meurthe et moselle	1 015	604	48	133	2 789	57	0	0	0	12	0	0
55 meuse	168	772	0	73	356	540	0	0	0	0	0	0
57 moselle	342	1 265	0	0	209	336	0	0	0	0	0	0
88 vosges	3	3	0	0	1	4	0	0	0	0	0	0
<b>total</b>	<b>1 527</b>	<b>2 643</b>	<b>48</b>	<b>206</b>	<b>3 355</b>	<b>936</b>	<b>0</b>	<b>0</b>	<b>0</b>	<b>12</b>	<b>0</b>	<b>0</b>
<b>01 ALSACE</b>												
67 bas rhin	0	0	0	0	0	0	0	0	0	0	0	0
68 haut rhin	12	2	0	0	0	0	0	0	0	0	0	0
<b>total</b>	<b>12</b>	<b>2</b>	<b>0</b>	<b>0</b>	<b>0</b>	<b>0</b>	<b>0</b>	<b>0</b>	<b>0</b>	<b>0</b>	<b>0</b>	<b>0</b>
<b>10 FRANCHE-COMTE</b>												
25 doubs	0	11	0	0	0	0	0	0	0	0	0	0
39 jura	187	96	0	0	0	0	0	0	0	0	0	0
70 haute saône	18	208	0	0	0	23	0	0	0	0	0	0
90 territoire de belfort	0	0	0	0	0	0	0	0	0	0	0	0
<b>total</b>	<b>205</b>	<b>315</b>	<b>0</b>	<b>0</b>	<b>0</b>	<b>23</b>	<b>0</b>	<b>0</b>	<b>0</b>	<b>0</b>	<b>0</b>	<b>0</b>
<b>18 PAYS DE LA LOIRE</b>												
44 loire atlantique	37	1 120	0	0	12	21	0	0	362	1 845	0	0
49 maine et loire	2 435	3 604	578	1 026	617	774	0	83	123	372	110	362
53 mayenne	84	1 628	0	0	0	7	0	0	9	0	0	0
72 sarthe	611	2 916	0	0	2	113	0	0	0	0	0	0
85 vendée	933	832	300	295	266	315	0	0	0	5	0	0
<b>total</b>	<b>4 099</b>	<b>10 101</b>	<b>878</b>	<b>1 321</b>	<b>896</b>	<b>1 231</b>	<b>0</b>	<b>83</b>	<b>493</b>	<b>2 223</b>	<b>110</b>	<b>362</b>

## Stock des protéagineux récoltes 2009 et 2010

situation provisoire au 30 novembre

*Les chiffres sont issus des collectes des campagnes 2009/10 et 2010/11. L'étude est réalisée à partir du département d'exploitation du silo et les graines sont d'origine française.*

	pois				féverole				lupin			
	total		dt semence		total		dt semence		total		dt semence	
	déc-2009	janv-2011	déc-2009	janv-2011	déc-2009	janv-2011	déc-2009	janv-2011	déc-2009	janv-2011	déc-2009	janv-2011
<b>06 BRETAGNE</b>												
22 côtes d'armor	624	6 595	228	471	606	1 252	0	0	0	0	0	0
29 finistère	0	209	0	0	26	342	0	0	0	0	0	0
35 ille et vilaine	541	2 916	352	625	1 068	642	0	0	0	21	0	0
56 morbihan	121	1 490	0	0	53	1 141	0	0	0	0	0	0
<b>total</b>	<b>1 286</b>	<b>11 210</b>	<b>580</b>	<b>1 096</b>	<b>1 753</b>	<b>3 376</b>	<b>0</b>	<b>0</b>	<b>0</b>	<b>21</b>	<b>0</b>	<b>0</b>
<b>20 POITOU-CHARENTES</b>												
16 charente	1 252	7 677	0	0	45	218	0	0	685	1 983	0	0
17 charente maritime	1 861	6 149	328	373	224	302	0	0	0	0	0	0
79 deux sèvres	606	1 775	162	289	59	501	0	0	0	48	0	0
86 vienne	1 006	2 038	0	0	329	272	0	0	1 688	3 636	0	0
<b>total</b>	<b>4 726</b>	<b>17 639</b>	<b>490</b>	<b>663</b>	<b>656</b>	<b>1 294</b>	<b>0</b>	<b>0</b>	<b>2 373</b>	<b>5 668</b>	<b>0</b>	<b>0</b>
<b>02 AQUITAINE</b>												
24 dordogne	5	91	0	0	0	8	0	0	0	0	0	0
33 gironde	46	0	0	0	0	0	0	0	0	0	0	0
40 landes	0	31	0	0	0	0	0	0	0	0	0	0
47 lot et garonne	570	189	217	0	687	1 708	25	0	0	0	0	0
64 pyrénées	0	3	0	0	0	0	0	0	0	0	0	0
<b>total</b>	<b>622</b>	<b>313</b>	<b>217</b>	<b>0</b>	<b>687</b>	<b>1 716</b>	<b>25</b>	<b>0</b>	<b>0</b>	<b>0</b>	<b>0</b>	<b>0</b>
<b>16 MIDI-PYRENEES</b>												
09 ariège	75	55	0	0	0	30	0	0	0	0	0	0
12 aveyron	0	145	0	0	0	7	0	0	0	0	0	0
31 haute garonne	709	1 164	0	0	26	435	0	0	0	0	0	0
32 gers	401	436	81	0	207	1 117	0	0	0	18	0	0
46 lot	0	0	0	0	0	21	0	0	0	0	0	0
65 hautes pyrénées	0	0	0	0	0	1	0	0	0	0	0	0
81 tarn	218	103	0	0	85	349	0	0	10	10	0	0
82 tarn et garonne	442	1 708	29	1 077	462	431	0	0	11	3	8	0
<b>total</b>	<b>1 845</b>	<b>3 611</b>	<b>110</b>	<b>1 077</b>	<b>779</b>	<b>2 390</b>	<b>0</b>	<b>0</b>	<b>21</b>	<b>30</b>	<b>8</b>	<b>0</b>
<b>14 LIMOUSIN</b>												
19 corréze	2	0	0	0	0	0	0	0	0	0	0	0
23 creuse	0	16	0	0	0	0	0	0	0	0	0	0
87 haute vienne	0	0	0	0	0	0	0	0	0	0	0	0
<b>total</b>	<b>2</b>	<b>16</b>	<b>0</b>	<b>0</b>	<b>0</b>	<b>0</b>	<b>0</b>	<b>0</b>	<b>0</b>	<b>0</b>	<b>0</b>	<b>0</b>
<b>22 RHÔNE-ALPES</b>												
01 ain	236	309	0	0	0	10	0	0	0	0	0	0
07 ardèche	0	4	0	0	0	0	0	0	0	0	0	0
26 drôme	428	623	26	62	23	21	0	0	0	0	0	0
38 isère	498	587	291	560	0	6	0	0	25	83	25	83
42 loire	0	0	0	0	0	0	0	0	0	0	0	0
69 rhône	5	510	0	0	0	0	0	0	0	0	0	0
73 savoie	0	0	0	0	0	0	0	0	0	0	0	0
74 haute savoie	12	1	0	0	0	0	0	0	0	0	0	0
<b>total</b>	<b>1 179</b>	<b>2 034</b>	<b>317</b>	<b>621</b>	<b>23</b>	<b>36</b>	<b>0</b>	<b>0</b>	<b>25</b>	<b>83</b>	<b>25</b>	<b>83</b>
<b>03 AUVERGNE</b>												
03 allier	336	649	0	0	106	41	0	0	7	18	0	0
15 cantal	0	0	0	0	0	0	0	0	0	0	0	0
43 haute loire	0	0	0	0	0	0	0	0	0	0	0	0
63 puy de dôme	230	509	0	0	0	0	0	0	0	0	0	0
<b>total</b>	<b>566</b>	<b>1 158</b>	<b>0</b>	<b>0</b>	<b>106</b>	<b>41</b>	<b>0</b>	<b>0</b>	<b>7</b>	<b>18</b>	<b>0</b>	<b>0</b>
<b>13 LANGUEDOC-ROUSSILLON</b>												
11 aude	996	1 799	420	0	0	92	0	0	0	0	0	0
30 gard	746	507	0	0	0	3	0	0	0	0	0	0
34 hérault	74	7	0	0	0	0	0	0	0	0	0	0
48 lozère	0	0	0	0	0	0	0	0	0	0	0	0
66 pyrénées orientales	0	0	0	0	0	0	0	0	0	0	0	0
<b>total</b>	<b>1 815</b>	<b>2 312</b>	<b>420</b>	<b>0</b>	<b>0</b>	<b>95</b>	<b>0</b>	<b>0</b>	<b>0</b>	<b>0</b>	<b>0</b>	<b>0</b>
<b>21 PACA</b>												
04 alpes de hte provence	904	846	0	0	0	0	0	0	0	0	0	0
05 hautes alpes	20	75	0	0	0	0	0	0	0	0	0	0
06 alpes maritimes	0	0	0	0	0	0	0	0	0	0	0	0
13 bouches du rhône	18	62	0	0	0	0	0	0	0	0	0	0
83 var	0	0	0	0	0	0	0	0	0	0	0	0
84 vaucluse	6	17	0	0	0	0	0	0	0	0	0	0
<b>total</b>	<b>947</b>	<b>1 000</b>	<b>0</b>	<b>0</b>	<b>0</b>	<b>0</b>	<b>0</b>	<b>0</b>	<b>0</b>	<b>0</b>	<b>0</b>	<b>0</b>
<b>09 CORSE</b>												
20 corse	0	0	0	0	0	0	0	0	0	0	0	0
autres (1)	0	0	0	0	0	0	0	0	0	0	0	0
<b>TOTAL FRANCE</b>	<b>179 251</b>	<b>352 684</b>	<b>15 339</b>	<b>17 303</b>	<b>148 235</b>	<b>179 935</b>	<b>6 288</b>	<b>3 651</b>	<b>2 934</b>	<b>8 077</b>	<b>154</b>	<b>464</b>

unité : tonne

(1) départements non précisés

## Collecte des oléagineux récolte 2010

situation provisoire au 30 novembre (arrêtée à fin décembre)

Les chiffres sont issus des collectes des campagnes 2010/11. L'étude est réalisée à partir du département d'exploitation du silo et les graines sont d'origine française.

	colza				tournesol				soja				lin oléagineux			
	coop	négoce	autres	total	coop	négoce	autres	total	coop	négoce	autres	total	coop	négoce	autres	total
<b>12 ILE-DE-FRANCE</b>																
75 ville-de-Paris	0	0	0	0	0	0	0	0	0	0	0	0	0	0	0	0
77 seine et marne	78 795	40 853	696	120 345	4 117	2 314	482	6 913	0	0	0	0	365	0	0	365
78 yvelines	12 045	9 185	5 227	26 457	503	73	41	617	0	0	0	0	1	0	0	1
91 essonne	12 659	13 632	11 412	37 703	891	460	347	1 697	0	0	0	0	38	0	0	38
92 hauts de seine	0	0	0	0	0	0	0	0	0	0	0	0	0	0	0	0
93 seine st denis	0	0	0	0	0	0	0	0	0	0	0	0	0	0	0	0
94 val de marne	0	0	0	0	0	0	0	0	0	0	0	0	0	0	0	0
95 val d'oise	11 727	5 099	0	16 827	69	98	0	167	0	0	0	0	11	0	0	11
<b>total</b>	<b>115 227</b>	<b>68 769</b>	<b>17 335</b>	<b>201 331</b>	<b>5 580</b>	<b>2 945</b>	<b>869</b>	<b>9 395</b>	<b>0</b>	<b>0</b>	<b>0</b>	<b>0</b>	<b>415</b>	<b>0</b>	<b>0</b>	<b>415</b>
<b>08 CHAMPAGNE-ARDENNE</b>																
08 ardennes	60 087	3 685	0	63 771	1 110	0	0	1 110	0	0	0	0	44	0	0	44
10 aube	89 659	84 678	0	174 337	13 383	6 602	0	19 985	45	0	0	45	23	0	0	23
51 marne	221 133	29 432	0	250 565	13 796	1 590	0	15 386	0	0	0	0	386	0	26	412
52 haute marne	48 270	45 745	0	94 015	1 705	2 622	0	4 327	0	1 690	0	1 690	0	0	0	0
<b>total</b>	<b>419 149</b>	<b>163 539</b>	<b>0</b>	<b>582 688</b>	<b>29 994</b>	<b>10 814</b>	<b>0</b>	<b>40 808</b>	<b>45</b>	<b>1 690</b>	<b>0</b>	<b>1 735</b>	<b>453</b>	<b>0</b>	<b>26</b>	<b>479</b>
<b>19 PICARDIE</b>																
02 aisne	105 468	46 995	0	152 463	2 404	168	0	2 572	0	0	0	0	133	688	0	822
60 oise	102 316	30 394	0	132 710	532	143	0	675	0	0	0	0	2 140	270	0	2 410
80 somme	69 053	27 830	0	96 883	0	0	0	0	0	0	0	0	18	0	0	18
<b>total</b>	<b>276 838</b>	<b>105 218</b>	<b>0</b>	<b>382 056</b>	<b>2 936</b>	<b>311</b>	<b>0</b>	<b>3 247</b>	<b>0</b>	<b>0</b>	<b>0</b>	<b>0</b>	<b>2 291</b>	<b>959</b>	<b>0</b>	<b>3 250</b>
<b>11 HAUTE-NORMANDIE</b>																
27 eure	78 436	55 904	0	134 340	176	0	0	176	14	0	0	14	505	0	0	505
76 seine maritime	55 768	34 117	999	90 884	0	0	0	0	0	0	0	0	80	0	0	80
<b>total</b>	<b>134 204</b>	<b>90 021</b>	<b>999</b>	<b>225 224</b>	<b>176</b>	<b>0</b>	<b>0</b>	<b>176</b>	<b>14</b>	<b>0</b>	<b>0</b>	<b>14</b>	<b>586</b>	<b>0</b>	<b>0</b>	<b>586</b>
<b>07 CENTRE</b>																
18 cher	431	34 016	80 423	114 870	0	8 651	14 659	23 310	0	0	0	0	140	100	107	347
28 eure et loir	39 157	43 532	77 443	160 132	608	579	685	1 871	0	0	0	0	80	263	0	343
36 indre	1 686	54 301	40 060	96 047	543	17 779	7 148	25 470	0	0	0	0	0	838	0	838
37 indre et loire	35 586	28 307	8 252	72 144	28 277	28 964	3 410	60 650	0	219	0	219	32	1 528	0	1 560
41 loir et cher	0	27 726	55 925	83 651	0	7 440	11 930	19 369	0	51	57	107	51	30	0	80
45 loiret	6 181	33 044	44 581	83 806	1 867	6 349	10 205	18 422	0	319	0	319	677	180	161	1 018
<b>total</b>	<b>83 040</b>	<b>220 926</b>	<b>306 684</b>	<b>610 649</b>	<b>31 295</b>	<b>69 761</b>	<b>48 036</b>	<b>149 092</b>	<b>0</b>	<b>588</b>	<b>57</b>	<b>645</b>	<b>979</b>	<b>2 939</b>	<b>268</b>	<b>4 186</b>
<b>04 BASSE-NORMANDIE</b>																
14 calvados	43 390	7 766	41	51 197	433	201	0	634	0	0	0	0	0	0	0	0
50 manche	2 511	2 198	286	4 995	0	0	0	0	0	0	0	0	0	0	0	0
61 orne	22 102	11 242	11 467	44 810	953	676	442	2 071	0	0	0	0	0	0	0	0
<b>total</b>	<b>68 003</b>	<b>21 206</b>	<b>11 793</b>	<b>101 002</b>	<b>1 386</b>	<b>877</b>	<b>442</b>	<b>2 704</b>	<b>0</b>	<b>0</b>	<b>0</b>	<b>0</b>	<b>0</b>	<b>0</b>	<b>0</b>	<b>0</b>
<b>05 BOURGOGNE</b>																
21 côte d'or	117 388	34 267	45 854	197 508	12 937	4 253	4 108	21 297	4 657	2 361	1 947	8 964	120	0	0	120
58 nièvre	464	25 259	39 859	65 582	0	3 050	4 220	7 270	0	0	0	0	19	0	19	38
71 saône et loire	28 410	805	2 049	31 264	10 674	141	501	11 315	5 871	15	414	6 300	0	0	0	0
89 yonne	102 660	52 142	7 396	162 199	12 110	6 988	420	19 518	16	0	0	16	145	0	0	145
<b>total</b>	<b>248 922</b>	<b>112 473</b>	<b>95 158</b>	<b>456 552</b>	<b>35 722</b>	<b>14 431</b>	<b>9 248</b>	<b>59 401</b>	<b>10 543</b>	<b>2 375</b>	<b>2 362</b>	<b>15 280</b>	<b>283</b>	<b>0</b>	<b>19</b>	<b>302</b>
<b>17 NORD-PAS-DE-CALAIS</b>																
59 nord	22 450	17 807	3 445	43 702	153	174	0	328	0	0	0	0	0	15	0	15
62 pas de calais	31 463	15 842	111	47 417	0	0	0	0	0	0	0	0	0	282	0	282
<b>total</b>	<b>53 913</b>	<b>33 649</b>	<b>3 557</b>	<b>91 119</b>	<b>153</b>	<b>174</b>	<b>0</b>	<b>328</b>	<b>0</b>	<b>0</b>	<b>0</b>	<b>0</b>	<b>0</b>	<b>297</b>	<b>0</b>	<b>297</b>
<b>15 LORRAINE</b>																
54 meurthe et moselle	70 243	8 544	180	78 967	1 347	0	103	1 450	2	0	0	2	0	242	0	242
55 meuse	90 095	19 950	0	110 045	2 182	384	0	2 566	10	0	0	10	0	0	0	0
57 moselle	94 052	74 668	51	168 771	609	1 502	0	2 111	0	0	0	0	22	0	0	22
88 vosges	20 786	334	217	21 337	431	0	0	431	0	0	0	0	0	0	0	0
<b>total</b>	<b>275 176</b>	<b>103 496</b>	<b>448</b>	<b>379 120</b>	<b>4 568</b>	<b>1 886</b>	<b>103</b>	<b>6 557</b>	<b>12</b>	<b>0</b>	<b>0</b>	<b>12</b>	<b>22</b>	<b>242</b>	<b>0</b>	<b>264</b>
<b>01 ALSACE</b>																
67 bas rhin	4 492	2 181	262	6 936	651	9	0	659	329	113	0	442	0	0	0	0
68 haut rhin	1 931	4 186	0	6 118	47	344	0	391	3 171	1 002	0	4 172	0	0	0	0
<b>total</b>	<b>6 424</b>	<b>6 367</b>	<b>262</b>	<b>13 053</b>	<b>697</b>	<b>353</b>	<b>0</b>	<b>1 050</b>	<b>3 499</b>	<b>1 115</b>	<b>0</b>	<b>4 614</b>	<b>0</b>	<b>0</b>	<b>0</b>	<b>0</b>
<b>10 FRANCHE-COMTE</b>																
25 doubs	3 417	230	0	3 647	586	0	0	586	343	46	0	389	0	368	0	368
39 jura	9 562	1 776	0	11 338	3 802	351	0	4 153	3 774	265	0	4 039	0	0	0	0
70 haute saône	32 588	18 423	0	51 011	1 609	1 966	0	3 575	1 253	1 052	0	2 305	0	0	0	0
90 territoire de belfort	361	1 233	0	1 594	0	17	0	17	0	0	0	0	0	0	0	0
<b>total</b>	<b>45 928</b>	<b>21 662</b>	<b>0</b>	<b>67 590</b>	<b>5 998</b>	<b>2 334</b>	<b>0</b>	<b>8 331</b>	<b>5 369</b>	<b>1 363</b>	<b>0</b>	<b>6 732</b>	<b>0</b>	<b>368</b>	<b>0</b>	<b>368</b>
<b>18 PAYS DE LA LOIRE</b>																
44 loire atlantique	11 558	6 103	0	17 661	2 159	1 567	0	3 725	0	137	0	137	90	0	0	90
49 maine et loire	15 048	14 816	884	30 747	19 475	11 286	240	31 000	0	0	0	0	160	66	0	226
53 mayenne	12 539	9 066	0	21 605	979	1 429	0	2 408	0	135	0	135	119	58	0	177
72 sarthe	18 570	21 996	2 580	43 146	7 170	9 486	29	16 686	0	0	0	0	31	115	0	147
85 vendée	7 793	14 128	102	22 023	14 652	14 615	0	29 266	32	0	0	32	2 306	46	0	2 352
<b>total</b>	<b>65 508</b>	<b>66 108</b>	<b>3 565</b>	<b>135 182</b>	<b>44 434</b>	<b>38 382</b>	<b>269</b>	<b>83 085</b>	<b>32</b>	<b>272</b>	<b>0</b>	<b>304</b>	<b>2 706</b>	<b>286</b>	<b>0</b>	<b>2 991</b>

## Collecte des oléagineux récolte 2010

situation provisoire au 30 novembre (arrêtée à fin décembre)

Les chiffres sont issus des collectes des campagnes 2010/11. L'étude est réalisée à partir du département d'exploitation du silo et les graines sont d'origine française.

	colza				tournesol				soja				lin oléagineux			
	coop	négoce	autres	total	coop	négoce	autres	total	coop	négoce	autres	total	coop	négoce	autres	total
<b>06 BRETAGNE</b>																
22 côtes d'armor	28 748	1 914	450	31 112	0	0	60	60	7	0	8	15	281	0	0	281
29 finistère	12 562	156	7	12 725	0	0	60	60	0	0	0	0	0	0	0	0
35 ille et vilaine	20 299	9 318	112	29 729	115	486	726	1 327	0	270	17	288	319	72	1 347	1 738
56 morbihan	16 215	620	14 033	30 868	15	0	0	15	0	0	0	0	0	0	81	81
<b>total</b>	<b>77 824</b>	<b>12 007</b>	<b>14 602</b>	<b>104 433</b>	<b>130</b>	<b>486</b>	<b>847</b>	<b>1 462</b>	<b>7</b>	<b>270</b>	<b>25</b>	<b>302</b>	<b>600</b>	<b>72</b>	<b>1 429</b>	<b>2 101</b>
<b>20 POITOU-CHARENTES</b>																
16 charente	10 103	1 275	0	11 378	57 652	16 009	0	73 661	0	28	0	28	257	766	0	1 022
17 charente maritime	19 570	8 208	0	27 778	86 135	30 381	0	116 516	112	11	0	123	849	0	0	849
79 deux sèvres	40 591	19 066	419	60 076	33 115	23 829	347	57 291	0	2	0	2	365	1 105	28	1 498
86 vienne	118 647	23 839	0	142 486	62 661	20 995	0	83 657	193	0	0	193	0	253	0	253
<b>total</b>	<b>188 911</b>	<b>52 388</b>	<b>419</b>	<b>241 718</b>	<b>239 563</b>	<b>91 215</b>	<b>347</b>	<b>331 125</b>	<b>305</b>	<b>41</b>	<b>0</b>	<b>346</b>	<b>1 471</b>	<b>2 124</b>	<b>28</b>	<b>3 622</b>
<b>02 AQUITAINE</b>																
24 dordogne	3 214	1 259	0	4 473	16 078	3 255	0	19 332	186	149	0	336	145	0	0	145
33 gironde	242	461	0	702	1 613	4 710	0	6 322	0	0	0	0	0	0	0	0
40 landes	273	294	0	567	1 946	2 004	57	4 007	2 209	1 206	0	3 415	0	0	0	0
47 lot et garonne	7 455	8 250	0	15 704	25 250	40 465	0	65 715	5 033	8 934	0	13 967	0	0	0	0
64 pyrénées	713	1 048	0	1 761	1 072	783	29	1 884	622	160	699	1 480	0	0	0	0
<b>total</b>	<b>11 896</b>	<b>11 312</b>	<b>0</b>	<b>23 208</b>	<b>45 958</b>	<b>51 217</b>	<b>86</b>	<b>97 260</b>	<b>8 050</b>	<b>10 449</b>	<b>699</b>	<b>19 198</b>	<b>145</b>	<b>0</b>	<b>0</b>	<b>145</b>
<b>16 MIDI-PYRENEES</b>																
09 ariège	1 539	0	0	1 539	11 545	88	0	11 633	443	251	0	694	0	0	0	0
12 aveyron	316	1 442	85	1 843	2	404	0	406	117	368	0	485	67	0	0	67
31 haute garonne	18 914	4 712	525	24 151	82 453	12 522	637	95 611	6 079	3 267	353	9 698	19	0	0	19
32 gers	15 206	13 718	135	29 060	88 984	34 002	4 800	127 786	14 459	6 386	616	21 461	195	235	0	429
46 lot	1 173	490	0	1 663	3 107	296	0	3 403	23	162	0	185	89	0	0	89
65 hautes pyrénées	387	864	0	1 251	1 144	1 088	0	2 232	274	535	0	808	0	0	0	0
81 tarn	4 679	4 125	0	8 803	15 189	14 051	0	29 240	1 681	1 024	0	2 705	784	50	0	834
82 tarn et garonne	4 722	3 980	0	8 702	26 260	21 653	0	47 913	2 024	1 913	0	3 937	119	0	0	119
<b>total</b>	<b>46 936</b>	<b>29 331</b>	<b>745</b>	<b>77 012</b>	<b>228 684</b>	<b>84 104</b>	<b>5 437</b>	<b>318 225</b>	<b>25 099</b>	<b>13 905</b>	<b>969</b>	<b>39 973</b>	<b>1 272</b>	<b>285</b>	<b>0</b>	<b>1 557</b>
<b>14 LIMOUSIN</b>																
19 corrèze	22	0	0	22	0	49	0	49	0	0	0	0	0	0	0	0
23 creuse	420	944	3 953	5 317	103	591	1 008	1 703	0	0	0	0	0	0	0	0
87 haute vienne	527	265	0	792	586	268	0	854	0	0	0	0	0	0	0	0
<b>total</b>	<b>969</b>	<b>1 209</b>	<b>3 953</b>	<b>6 131</b>	<b>689</b>	<b>909</b>	<b>1 008</b>	<b>2 606</b>	<b>0</b>	<b>0</b>	<b>0</b>	<b>0</b>	<b>0</b>	<b>0</b>	<b>0</b>	<b>0</b>
<b>22 RHÔNE-ALPES</b>																
01 ain	9 124	9 124	361	18 608	7 703	4 622	128	12 452	2 628	3 241	57	5 927	0	0	0	0
07 ardèche	93	0	0	93	50	0	0	50	25	0	0	25	0	0	0	0
26 drôme	2 772	459	332	3 563	10 632	1 522	1 349	13 503	3 668	19	171	3 858	0	0	0	0
38 isère	9 951	1 123	3 079	14 153	11 716	1 925	2 664	16 304	3 319	322	384	4 024	0	0	0	0
42 loire	0	610	51	661	0	874	62	936	0	5	0	5	0	0	0	0
69 rhône	3 685	1 096	803	5 583	2 073	490	234	2 796	94	27	238	358	0	0	0	0
73 savoie	33	0	4	37	51	0	98	150	337	0	131	468	0	0	0	0
74 haute savoie	565	18	108	691	243	0	134	377	103	0	0	103	0	0	0	0
<b>total</b>	<b>26 223</b>	<b>12 430</b>	<b>4 737</b>	<b>43 390</b>	<b>32 467</b>	<b>9 433</b>	<b>4 668</b>	<b>46 568</b>	<b>10 174</b>	<b>3 613</b>	<b>980</b>	<b>14 768</b>	<b>0</b>	<b>0</b>	<b>0</b>	<b>0</b>
<b>03 AUVERGNE</b>																
03 allier	13 923	11 208	1 338	26 469	3 519	4 123	280	7 922	256	160	0	416	0	0	0	0
15 cantal	0	0	0	0	0	0	0	0	0	0	0	0	0	0	0	0
43 haute loire	0	1 081	35	1 116	0	625	199	823	0	0	0	0	0	0	0	0
63 puy de dôme	3 301	2 105	0	5 405	9 088	3 831	0	12 919	0	0	0	0	0	0	0	0
<b>total</b>	<b>17 224</b>	<b>14 393</b>	<b>1 373</b>	<b>32 989</b>	<b>12 607</b>	<b>8 580</b>	<b>478</b>	<b>21 664</b>	<b>256</b>	<b>160</b>	<b>0</b>	<b>416</b>	<b>0</b>	<b>0</b>	<b>0</b>	<b>0</b>
<b>13 LANGUEDOC-ROUSSILLON</b>																
11 aude	5 827	185	0	6 012	25 947	1 763	0	27 710	431	0	0	431	0	0	0	0
30 gard	896	79	0	975	4 489	184	134	4 806	5	0	0	5	0	0	0	0
34 hérault	430	16	0	447	28	6	0	34	0	0	0	0	0	0	0	0
48 lozère	95	0	0	95	0	0	0	0	0	0	0	0	0	0	0	0
66 pyrénées orientales	0	0	0	0	0	0	0	0	0	0	0	0	0	0	0	0
<b>total</b>	<b>7 247</b>	<b>280</b>	<b>0</b>	<b>7 527</b>	<b>30 464</b>	<b>1 952</b>	<b>134</b>	<b>32 550</b>	<b>437</b>	<b>0</b>	<b>0</b>	<b>437</b>	<b>0</b>	<b>0</b>	<b>0</b>	<b>0</b>
<b>21 PACA</b>																
04 alpes de hte provence	1 636	224	0	1 860	953	92	0	1 044	304	89	0	393	13	0	0	13
05 hautes alpes	64	0	0	64	265	0	0	265	74	0	0	74	0	0	0	0
06 alpes maritimes	0	0	0	0	0	0	0	0	0	0	0	0	0	0	0	0
13 bouches du rhône	601	0	28	629	1 545	0	0	1 545	104	0	0	104	0	0	0	0
83 var	305	0	0	305	131	0	0	131	118	0	0	118	0	0	0	0
84 vaucluse	375	74	0	448	3 484	1 437	0	4 921	0	1	0	1	0	0	0	0
<b>total</b>	<b>2 981</b>	<b>298</b>	<b>28</b>	<b>3 306</b>	<b>6 377</b>	<b>1 529</b>	<b>0</b>	<b>7 906</b>	<b>600</b>	<b>91</b>	<b>0</b>	<b>690</b>	<b>13</b>	<b>0</b>	<b>0</b>	<b>13</b>
<b>09 CORSE</b>																
20 corse	0	0	0	0	0	0	0	0	0	0	0	0	0	0	0	0
autres (1)	881	295	0	1 176	0	0	0	0	0	0	0	0	0	0	0	0
<b>TOTAL FRANCE</b>	<b>2 173 420</b>	<b>1 147 376</b>	<b>465 658</b>	<b>3 786 454</b>	<b>759 877</b>	<b>391 691</b>	<b>71 972</b>	<b>1 223 539</b>	<b>64 442</b>	<b>35 932</b>	<b>5 092</b>	<b>105 466</b>	<b>11 234</b>	<b>7 571</b>	<b>1 770</b>	<b>20 575</b>

unité : tonne

(1) départements non précisés

## Collecte des protéagineux récolte 2010

situation provisoire au 30 novembre (arrêtée à fin décembre)

Les chiffres sont issus des collectes des campagnes 2010/11. L'étude est réalisée à partir du département d'exploitation du silo et les graines sont d'origine française.

	pois				fèves				lupin			
	coop	négoce	autres	total	coop	négoce	autres	total	coop	négoce	autres	total
<b>12 ILE-DE-FRANCE</b>												
75 ville-de-Paris	0	0	0	0	0	0	0	0	0	0	0	0
77 seine et marne	21 251	7 961	777	29 989	38 859	13 523	10	52 392	0	0	0	0
78 yvelines	3 701	2 031	503	6 235	3 994	521	504	5 018	0	0	0	0
91 essonne	7 545	6 256	2 391	16 192	179	325	627	1 130	0	0	0	0
92 hauts de seine	0	0	0	0	0	0	0	0	0	0	0	0
93 seine st denis	0	0	0	0	0	0	0	0	0	0	0	0
94 val de marne	0	0	0	0	0	0	0	0	0	0	0	0
95 val d'oise	4 581	725	0	5 306	3 851	455	0	4 305	0	0	0	0
<b>total</b>	<b>37 079</b>	<b>16 974</b>	<b>3 670</b>	<b>57 723</b>	<b>46 882</b>	<b>14 823</b>	<b>1 140</b>	<b>62 845</b>	<b>0</b>	<b>0</b>	<b>0</b>	<b>0</b>
<b>08 CHAMPAGNE-ARDENNE</b>												
08 ardennes	10 875	683	0	11 558	9 021	499	0	9 520	0	0	0	0
10 aube	21 639	9 937	0	31 576	1 357	1 329	0	2 686	0	0	0	0
51 marne	61 004	7 860	565	69 429	13 262	426	0	13 688	0	0	0	0
52 haute marne	895	1 604	48	2 547	525	677	0	1 202	0	0	0	0
<b>total</b>	<b>94 413</b>	<b>20 084</b>	<b>613</b>	<b>115 110</b>	<b>24 164</b>	<b>2 932</b>	<b>0</b>	<b>27 096</b>	<b>0</b>	<b>0</b>	<b>0</b>	<b>0</b>
<b>19 PICARDIE</b>												
02 aise	20 230	7 637	0	27 867	49 814	18 336	0	68 150	0	0	0	0
60 oise	37 360	13 956	1	51 316	27 326	6 042	26	33 394	0	0	0	0
80 somme	44 462	10 663	1 289	56 414	11 615	5 189	0	16 804	0	0	0	0
<b>total</b>	<b>102 052</b>	<b>32 256</b>	<b>1 290</b>	<b>135 598</b>	<b>88 755</b>	<b>29 566</b>	<b>26</b>	<b>118 347</b>	<b>0</b>	<b>0</b>	<b>0</b>	<b>0</b>
<b>11 HAUTE-NORMANDIE</b>												
27 eure	13 934	11 119	0	25 054	6 147	8 321	0	14 467	0	0	0	0
76 seine maritime	8 091	2 728	1 107	11 926	9 569	4 538	199	14 307	0	0	0	0
<b>total</b>	<b>22 025</b>	<b>13 847</b>	<b>1 107</b>	<b>36 979</b>	<b>15 716</b>	<b>12 859</b>	<b>199</b>	<b>28 774</b>	<b>0</b>	<b>0</b>	<b>0</b>	<b>0</b>
<b>07 CENTRE</b>												
18 cher	260	3 359	5 319	8 938	0	568	899	1 467	0	0	0	0
28 eure et loir	14 653	16 514	25 867	57 034	839	654	375	1 869	0	0	0	0
36 indre	2 102	7 043	2 643	11 788	532	539	135	1 206	0	0	0	0
37 indre et loire	1 539	4 882	1 142	7 563	133	227	44	403	1	0	0	1
41 loir et cher	0	5 070	11 814	16 883	0	0	1 559	1 559	0	0	0	0
45 loiret	3 464	5 724	8 900	18 087	95	1 306	304	1 704	0	0	0	0
<b>total</b>	<b>22 017</b>	<b>42 591</b>	<b>55 685</b>	<b>120 293</b>	<b>1 599</b>	<b>3 294</b>	<b>3 316</b>	<b>8 208</b>	<b>1</b>	<b>0</b>	<b>0</b>	<b>1</b>
<b>04 BASSE-NORMANDIE</b>												
14 calvados	12 244	4 015	110	16 369	15 423	845	22	16 289	0	0	0	0
50 manche	397	209	92	697	122	199	0	321	0	0	0	0
61 orne	4 512	4 455	2 574	11 541	357	837	103	1 297	0	0	0	0
<b>total</b>	<b>17 153</b>	<b>8 679</b>	<b>2 775</b>	<b>28 607</b>	<b>15 902</b>	<b>1 880</b>	<b>125</b>	<b>17 907</b>	<b>0</b>	<b>0</b>	<b>0</b>	<b>0</b>
<b>05 BOURGOGNE</b>												
21 côte d'or	6 178	2 268	4 534	12 980	540	122	199	861	0	0	0	0
58 nièvre	0	667	2 214	2 882	0	234	179	413	0	0	0	0
71 saône et loire	328	65	63	456	0	0	0	0	4	0	0	4
89 yonne	14 364	5 866	1 855	22 085	2 052	136	0	2 188	0	0	0	0
<b>total</b>	<b>20 870</b>	<b>8 867</b>	<b>8 666</b>	<b>38 403</b>	<b>2 592</b>	<b>492</b>	<b>378</b>	<b>3 462</b>	<b>4</b>	<b>0</b>	<b>0</b>	<b>4</b>
<b>17 NORD-PAS-DE-CALAIS</b>												
59 nord	1 890	6 985	0	8 874	4 285	7 633	49	11 967	0	12	0	12
62 pas de calais	5 907	3 495	0	9 402	10 262	10 532	0	20 794	0	0	0	0
<b>total</b>	<b>7 797</b>	<b>10 479</b>	<b>0</b>	<b>18 276</b>	<b>14 547</b>	<b>18 165</b>	<b>49</b>	<b>32 761</b>	<b>0</b>	<b>12</b>	<b>0</b>	<b>12</b>
<b>15 LORRAINE</b>												
54 meurthe et moselle	1 785	407	239	2 431	181	0	8	189	0	0	0	0
55 meuse	1 674	554	34	2 263	644	50	0	694	0	0	0	0
57 moselle	969	757	0	1 725	290	48	0	338	0	0	0	0
88 vosges	20	1	0	21	98	0	0	98	0	0	0	0
<b>total</b>	<b>4 448</b>	<b>1 719</b>	<b>274</b>	<b>6 441</b>	<b>1 213</b>	<b>97</b>	<b>8</b>	<b>1 318</b>	<b>0</b>	<b>0</b>	<b>0</b>	<b>0</b>
<b>01 ALSACE</b>												
67 bas rhin	38	25	0	63	0	0	0	0	0	0	0	0
68 haut rhin	117	0	0	117	0	0	0	0	0	0	0	0
<b>total</b>	<b>155</b>	<b>25</b>	<b>0</b>	<b>180</b>	<b>0</b>	<b>0</b>	<b>0</b>	<b>0</b>	<b>0</b>	<b>0</b>	<b>0</b>	<b>0</b>
<b>10 FRANCHE-COMTE</b>												
25 doubs	45	0	325	370	0	0	0	0	0	0	0	0
39 jura	167	0	0	167	0	0	0	0	0	0	0	0
70 haute saône	14	35	129	177	0	23	23	46	0	0	0	0
90 territoire de belfort	0	0	0	0	0	0	0	0	0	0	0	0
<b>total</b>	<b>226</b>	<b>35</b>	<b>454</b>	<b>715</b>	<b>0</b>	<b>23</b>	<b>23</b>	<b>46</b>	<b>0</b>	<b>0</b>	<b>0</b>	<b>0</b>
<b>18 PAYS DE LA LOIRE</b>												
44 loire atlantique	1 610	931	83	2 623	88	513	119	720	1 112	0	0	1 112
49 maine et loire	4 847	1 986	59	6 892	837	838	12	1 687	630	12	0	641
53 mayenne	3 709	2 938	154	6 801	41	463	148	653	88	0	0	88
72 sarthe	4 053	7 333	406	11 792	134	155	13	301	0	0	0	0
85 vendée	2 115	2 908	56	5 079	574	1 296	34	1 904	92	0	0	92
<b>total</b>	<b>16 333</b>	<b>16 096</b>	<b>758</b>	<b>33 187</b>	<b>1 674</b>	<b>3 266</b>	<b>326</b>	<b>5 265</b>	<b>1 921</b>	<b>12</b>	<b>0</b>	<b>1 933</b>

## Collecte des protéagineux récolte 2010

situation provisoire au 30 novembre (arrêtée à fin décembre)

Les chiffres sont issus des collectes des campagnes 2010/11. L'étude est réalisée à partir du département d'exploitation du silo et les graines sont d'origine française.

	pois				fèves				lupin			
	coop	négoce	autres	total	coop	négoce	autres	total	coop	négoce	autres	total
<b>06 BRETAGNE</b>												
22 côtes d'armor	11 020	693	689	12 401	1 194	921	146	2 261	0	0	0	0
29 finistère	550	0	769	1 318	0	31	405	437	0	0	0	0
35 ille et vilaine	8 216	3 025	2 423	13 663	515	1 687	346	2 547	438	76	31	545
56 morbihan	6 658	452	1 069	8 179	0	163	1 092	1 256	0	0	0	0
<b>total</b>	<b>26 444</b>	<b>4 169</b>	<b>4 949</b>	<b>35 562</b>	<b>1 709</b>	<b>2 802</b>	<b>1 989</b>	<b>6 500</b>	<b>438</b>	<b>76</b>	<b>31</b>	<b>545</b>
<b>20 POITOU-CHARENTES</b>												
16 charente	5 824	5 044	0	10 869	202	326	0	528	1 199	168	0	1 367
17 charente maritime	20 703	6 797	0	27 500	460	369	0	829	0	0	0	0
79 deux sèvres	4 767	3 232	435	8 434	15	672	0	687	338	74	0	413
86 vienne	3 186	907	0	4 094	378	633	0	1 011	2 587	10	0	2 597
<b>total</b>	<b>34 481</b>	<b>15 980</b>	<b>435</b>	<b>50 896</b>	<b>1 055</b>	<b>2 000</b>	<b>0</b>	<b>3 054</b>	<b>4 124</b>	<b>253</b>	<b>0</b>	<b>4 377</b>
<b>02 AQUITAINE</b>												
24 dordogne	173	0	0	173	120	37	0	157	118	0	0	118
33 gironde	0	95	0	95	0	127	67	194	0	0	0	0
40 landes	162	115	0	276	12	153	0	165	0	0	0	0
47 lot et garonne	661	349	0	1 010	1 683	876	0	2 559	0	0	0	0
64 pyrénées	0	21	0	21	0	0	0	0	0	0	0	0
<b>total</b>	<b>996</b>	<b>580</b>	<b>0</b>	<b>1 576</b>	<b>1 815</b>	<b>1 192</b>	<b>67</b>	<b>3 075</b>	<b>118</b>	<b>0</b>	<b>0</b>	<b>118</b>
<b>16 MIDI-PYRENEES</b>												
09 ariège	860	0	0	860	188	0	0	188	0	0	0	0
12 aveyron	0	254	0	254	0	103	0	103	0	0	0	0
31 haute garonne	7 992	2 178	24	10 193	1 189	118	0	1 307	0	0	0	0
32 gers	2 723	2 123	87	4 933	4 338	3 542	20	7 899	35	0	0	35
46 lot	54	0	0	54	57	0	0	57	0	0	0	0
65 hautes pyrénées	7	7	0	14	9	0	0	9	0	0	0	0
81 tarn	459	799	0	1 257	863	191	0	1 054	0	0	0	0
82 tarn et garonne	1 332	1 754	12	3 098	235	45	72	352	0	0	0	0
<b>total</b>	<b>13 427</b>	<b>7 114</b>	<b>123</b>	<b>20 663</b>	<b>6 878</b>	<b>3 998</b>	<b>92</b>	<b>10 968</b>	<b>35</b>	<b>0</b>	<b>0</b>	<b>35</b>
<b>14 LIMOUSIN</b>												
19 corréze	0	0	0	0	0	0	0	0	0	0	0	0
23 creuse	15	62	312	389	0	0	0	0	0	0	0	0
87 haute vienne	0	0	0	0	0	0	0	0	0	0	0	0
<b>total</b>	<b>15</b>	<b>62</b>	<b>312</b>	<b>389</b>	<b>0</b>	<b>0</b>	<b>0</b>	<b>0</b>	<b>0</b>	<b>0</b>	<b>0</b>	<b>0</b>
<b>22 RHÔNE-ALPES</b>												
01 ain	529	397	125	1 051	55	0	107	162	0	0	0	0
07 ardèche	46	0	0	46	0	0	0	0	0	0	0	0
26 drôme	1 766	419	525	2 711	46	0	0	46	0	0	0	0
38 isère	1 542	49	418	2 010	11	0	8	19	89	0	0	89
42 loire	0	144	0	144	0	0	0	0	0	0	0	0
69 rhône	773	284	682	1 739	0	0	41	41	0	0	0	0
73 savoie	52	0	58	110	0	0	0	0	0	0	0	0
74 haute savoie	27	0	70	98	0	0	0	0	0	0	0	0
<b>total</b>	<b>4 736</b>	<b>1 293</b>	<b>1 879</b>	<b>7 908</b>	<b>112</b>	<b>0</b>	<b>156</b>	<b>268</b>	<b>89</b>	<b>0</b>	<b>0</b>	<b>89</b>
<b>03 AUVERGNE</b>												
03 allier	1 004	1 048	447	2 499	34	176	0	211	0	13	0	13
15 cantal	0	0	0	0	0	0	0	0	0	0	0	0
43 haute loire	0	0	0	0	0	0	0	0	0	0	0	0
63 puy de dôme	659	401	21	1 080	0	0	107	107	0	0	0	0
<b>total</b>	<b>1 663</b>	<b>1 449</b>	<b>467</b>	<b>3 579</b>	<b>34</b>	<b>176</b>	<b>107</b>	<b>318</b>	<b>0</b>	<b>13</b>	<b>0</b>	<b>13</b>
<b>13 LANGUEDOC-ROUSSILLON</b>												
11 aude	3 985	195	0	4 180	279	0	0	279	0	0	0	0
30 gard	1 187	30	0	1 216	0	3	0	3	0	0	0	0
34 hérault	814	367	0	1 181	0	0	0	0	0	0	0	0
48 lozère	0	0	0	0	6	0	0	6	0	0	0	0
66 pyrénées orientales	0	0	0	0	0	0	0	0	0	0	0	0
<b>total</b>	<b>5 985</b>	<b>592</b>	<b>0</b>	<b>6 577</b>	<b>285</b>	<b>3</b>	<b>0</b>	<b>289</b>	<b>0</b>	<b>0</b>	<b>0</b>	<b>0</b>
<b>21 PACA</b>												
04 alpes de hte provence	1 727	483	54	2 264	0	0	0	0	0	0	0	0
05 hautes alpes	80	15	0	95	0	0	0	0	0	0	0	0
06 alpes maritimes	0	0	0	0	0	0	0	0	0	0	0	0
13 bouches du rhône	777	0	0	777	0	0	0	0	0	0	0	0
83 var	258	0	0	258	0	0	0	0	0	0	0	0
84 vaucluse	361	13	0	374	0	0	0	0	0	0	0	0
<b>total</b>	<b>3 203</b>	<b>512</b>	<b>54</b>	<b>3 768</b>	<b>0</b>	<b>0</b>	<b>0</b>	<b>0</b>	<b>0</b>	<b>0</b>	<b>0</b>	<b>0</b>
<b>09 CORSE</b>												
20 corse	0	0	0	0	0	0	0	0	0	0	0	0
autres (1)	0	0	0	0	24	0	0	24	0	0	0	0
<b>TOTAL FRANCE</b>	<b>435 517</b>	<b>203 400</b>	<b>83 510</b>	<b>722 427</b>	<b>224 956</b>	<b>97 568</b>	<b>7 999</b>	<b>330 523</b>	<b>6 730</b>	<b>365</b>	<b>31</b>	<b>7 126</b>

unité : tonne

(1) départements non précisés

## Stock des oléagineux récoltes 2010

situation provisoire au 30 novembre (arrêtée à fin décembre)

Les chiffres sont issus des collectes des campagnes 2010/11. L'étude est réalisée à partir du département d'exploitation du silo et les graines sont d'origine française.

	colza				tournesol				soja				lin oléagineux			
	coop	négoce	autres	total	coop	négoce	autres	total	coop	négoce	autres	total	coop	négoce	autres	total
<b>12 ILE-DE-FRANCE</b>																
75 ville-de-Paris	0	0	0	0	0	0	0	0	0	0	0	0	0	0	0	0
77 seine et marne	50 395	5 940	225	56 559	3 770	11	0	3 780	0	0	0	0	0	0	0	0
78 yvelines	12 168	1 496	2 069	15 733	577	0	0	577	0	0	0	0	0	0	0	0
91 essonne	8 517	11 394	2 262	22 174	703	316	0	1 020	0	0	0	0	0	0	0	0
92 hauts de seine	0	0	0	0	0	0	0	0	0	0	0	0	0	0	0	0
93 seine st denis	0	0	0	0	0	0	0	0	0	0	0	0	0	0	0	0
94 val de marne	0	0	0	0	0	0	0	0	0	0	0	0	0	0	0	0
95 val d'oise	10 314	4 612	0	14 926	11	103	0	114	0	0	0	0	0	0	0	0
<b>total</b>	<b>81 394</b>	<b>23 442</b>	<b>4 556</b>	<b>109 392</b>	<b>5 060</b>	<b>430</b>	<b>0</b>	<b>5 490</b>	<b>0</b>	<b>0</b>	<b>0</b>	<b>0</b>	<b>0</b>	<b>0</b>	<b>0</b>	<b>0</b>
<b>08 CHAMPAGNE-ARDENNE</b>																
08 ardennes	20 588	1 718	0	22 305	6	8	0	14	0	0	0	0	38	0	0	38
10 aube	65 134	35 464	0	100 598	11 984	6 939	0	18 923	63	0	0	63	0	0	0	0
51 marne	157 014	7 778	0	164 792	7 831	322	0	8 153	0	0	0	0	0	0	0	0
52 haute marne	25 164	16 409	0	41 572	517	1 189	0	1 706	0	447	0	447	0	0	0	0
<b>total</b>	<b>267 899</b>	<b>61 369</b>	<b>0</b>	<b>329 268</b>	<b>20 337</b>	<b>8 459</b>	<b>0</b>	<b>28 796</b>	<b>63</b>	<b>447</b>	<b>0</b>	<b>511</b>	<b>38</b>	<b>0</b>	<b>0</b>	<b>38</b>
<b>19 PICARDIE</b>																
02 aisne	73 513	30 312	0	103 825	433	0	0	433	0	0	0	0	0	0	0	0
60 oise	89 729	17 309	0	107 038	594	93	0	686	0	0	0	0	204	8	0	211
80 somme	61 589	19 400	0	80 989	0	0	0	0	0	0	0	0	42	0	0	42
<b>total</b>	<b>224 831</b>	<b>67 020</b>	<b>0</b>	<b>291 851</b>	<b>1 027</b>	<b>93</b>	<b>0</b>	<b>1 119</b>	<b>0</b>	<b>0</b>	<b>0</b>	<b>0</b>	<b>246</b>	<b>8</b>	<b>0</b>	<b>253</b>
<b>11 HAUTE-NORMANDIE</b>																
27 eure	64 428	20 722	0	85 150	232	26	0	258	0	0	0	0	397	0	0	397
76 seine maritime	30 158	26 943	582	57 683	0	0	0	0	0	0	0	0	0	0	0	0
<b>total</b>	<b>94 586</b>	<b>47 665</b>	<b>582</b>	<b>142 832</b>	<b>232</b>	<b>26</b>	<b>0</b>	<b>258</b>	<b>0</b>	<b>0</b>	<b>0</b>	<b>0</b>	<b>397</b>	<b>0</b>	<b>0</b>	<b>397</b>
<b>07 CENTRE</b>																
18 cher	0	4 480	49 046	53 526	0	1 068	15 566	16 634	0	0	0	0	0	0	141	141
28 eure et loir	33 321	18 684	91 056	143 061	549	798	1 532	2 879	0	0	5	5	0	9	0	9
36 indre	0	11 844	41 772	53 616	0	6 006	11 718	17 725	0	0	0	0	0	205	0	205
37 indre et loire	10 540	11 457	6 200	28 197	23 835	21 937	6 664	52 436	0	6	0	6	0	33	0	33
41 loir et cher	0	12 435	26 858	39 293	0	8 684	14 562	23 246	0	25	51	76	0	16	0	16
45 loiret	3 308	9 007	39 277	51 592	1 291	3 870	5 395	10 556	0	79	97	176	334	34	122	489
<b>total</b>	<b>47 170</b>	<b>67 907</b>	<b>254 208</b>	<b>369 285</b>	<b>25 675</b>	<b>42 364</b>	<b>55 438</b>	<b>123 476</b>	<b>0</b>	<b>111</b>	<b>152</b>	<b>263</b>	<b>334</b>	<b>297</b>	<b>263</b>	<b>893</b>
<b>04 BASSE-NORMANDIE</b>																
14 calvados	23 819	3 467	0	27 286	8	1 180	0	1 187	0	1 531	0	1 531	90	0	0	90
50 manche	768	992	0	1 759	0	0	0	0	0	0	0	0	0	0	0	0
61 orne	14 026	8 754	1 412	24 193	717	878	0	1 595	0	0	0	0	0	0	0	0
<b>total</b>	<b>38 613</b>	<b>13 212</b>	<b>1 412</b>	<b>53 238</b>	<b>724</b>	<b>2 058</b>	<b>0</b>	<b>2 782</b>	<b>0</b>	<b>1 531</b>	<b>0</b>	<b>1 531</b>	<b>90</b>	<b>0</b>	<b>0</b>	<b>90</b>
<b>05 BOURGOGNE</b>																
21 côte d'or	55 898	8 789	374	65 061	8 110	1 105	113	9 328	4 490	1 681	168	6 339	0	0	0	0
58 nièvre	41	9 405	32 649	42 095	0	1 473	4 580	6 053	0	0	0	0	0	0	0	0
71 saône et loire	18 950	498	0	19 448	1 420	61	0	1 480	3 627	0	106	3 733	0	0	0	0
89 yonne	49 525	21 901	165	71 591	10 275	4 379	197	14 851	16	0	0	16	94	0	0	94
<b>total</b>	<b>124 414</b>	<b>40 593</b>	<b>33 188</b>	<b>198 195</b>	<b>19 804</b>	<b>7 018</b>	<b>4 889</b>	<b>31 711</b>	<b>8 133</b>	<b>1 681</b>	<b>273</b>	<b>10 087</b>	<b>94</b>	<b>0</b>	<b>0</b>	<b>94</b>
<b>17 NORD-PAS-DE-CALAIS</b>																
59 nord	30 034	18 701	2 224	50 959	0	0	0	0	0	0	0	0	0	0	0	0
62 pas de calais	8 926	4 419	113	13 458	0	0	0	0	0	0	0	0	0	0	0	0
<b>total</b>	<b>38 960</b>	<b>23 120</b>	<b>2 337</b>	<b>64 417</b>	<b>0</b>	<b>0</b>	<b>0</b>	<b>0</b>	<b>0</b>	<b>0</b>	<b>0</b>	<b>0</b>	<b>0</b>	<b>0</b>	<b>0</b>	<b>0</b>
<b>15 LORRAINE</b>																
54 meurthe et moselle	79 633	348	209	80 190	587	0	31	618	0	0	0	0	0	0	0	0
55 meuse	84 781	8 053	0	92 834	75	0	0	75	10	0	0	10	0	0	0	0
57 moselle	77 193	40 909	0	118 101	5 025	1 042	0	6 066	0	0	0	0	0	0	0	0
88 vosges	3 456	6	0	3 463	0	0	0	0	0	0	0	0	0	0	0	0
<b>total</b>	<b>245 062</b>	<b>49 315</b>	<b>209</b>	<b>294 587</b>	<b>5 687</b>	<b>1 042</b>	<b>31</b>	<b>6 760</b>	<b>10</b>	<b>0</b>	<b>0</b>	<b>10</b>	<b>0</b>	<b>0</b>	<b>0</b>	<b>0</b>
<b>01 ALSACE</b>																
67 bas rhin	1 437	32	452	1 921	641	9	0	650	329	0	0	329	0	0	0	0
68 haut rhin	27 243	7 547	0	34 790	2 753	93	0	2 846	3 532	1 287	0	4 819	0	0	0	0
<b>total</b>	<b>28 680</b>	<b>7 579</b>	<b>452</b>	<b>36 711</b>	<b>3 393</b>	<b>102</b>	<b>0</b>	<b>3 495</b>	<b>3 860</b>	<b>1 287</b>	<b>0</b>	<b>5 147</b>	<b>0</b>	<b>0</b>	<b>0</b>	<b>0</b>
<b>10 FRANCHE-COMTE</b>																
25 doubs	0	2	0	2	50	0	0	50	198	46	0	244	0	0	0	0
39 jura	1 994	1 018	0	3 011	20	3	0	23	4 014	0	0	4 014	0	0	0	0
70 haute saône	3 564	8 751	0	12 315	624	506	0	1 130	1 029	1 086	0	2 115	0	0	0	0
90 territoire de belfort	792	0	0	792	0	0	0	0	0	0	0	0	0	0	0	0
<b>total</b>	<b>6 350</b>	<b>9 771</b>	<b>0</b>	<b>16 121</b>	<b>694</b>	<b>509</b>	<b>0</b>	<b>1 203</b>	<b>5 240</b>	<b>1 132</b>	<b>0</b>	<b>6 372</b>	<b>0</b>	<b>0</b>	<b>0</b>	<b>0</b>
<b>18 PAYS DE LA LOIRE</b>																
44 loire atlantique	9 008	4 316	593	13 917	1 980	2 582	0	4 562	0	31	0	31	0	0	0	0
49 maine et loire	6 967	5 718	689	13 373	12 081	8 134	121	20 336	0	0	0	0	10	0	0	10
53 mayenne	121	7 608	4 853	12 582	0	1 269	795	2 064	0	0	0	0	0	0	0	0
72 sarthe	13 961	9 030	287	23 277	5 637	6 185	0	11 822	0	0	0	0	0	115	0	115
85 vendée	2 037	2 790	0	4 827	12 354	9 129	0	21 483	16	0	0	16	742	0	0	742
<b>total</b>	<b>32 095</b>	<b>29 461</b>	<b>6 421</b>	<b>67 977</b>	<b>32 052</b>	<b>27 299</b>	<b>916</b>	<b>60 267</b>	<b>16</b>	<b>31</b>	<b>0</b>	<b>47</b>	<b>752</b>	<b>116</b>	<b>0</b>	<b>868</b>



## Stock des oléagineux récoltes 2010

situation provisoire au 30 novembre (arrêtée à fin décembre)

Les chiffres sont issus des collectes des campagnes 2010/11. L'étude est réalisée à partir du département d'exploitation du silo et les graines sont d'origine française.

	colza				tournesol				soja				lin oléagineux			
	coop	négoce	autres	total	coop	négoce	autres	total	coop	négoce	autres	total	coop	négoce	autres	total
<b>06 BRETAGNE</b>																
22 côtes d'armor	8 966	889	5 622	15 478	0	0	113	113	0	0	0	0	0	0	0	0
29 finistère	1 873	156	1 101	3 130	0	0	0	0	0	0	0	0	0	0	0	0
35 ille et vilaine	58	2 236	2 387	4 681	2	219	234	456	0	33	0	33	0	18	883	
56 morbihan	1 856	459	1 285	3 600	0	0	0	0	0	0	0	0	0	0	0	0
<b>total</b>	<b>12 753</b>	<b>3 740</b>	<b>10 395</b>	<b>26 888</b>	<b>2</b>	<b>219</b>	<b>347</b>	<b>569</b>	<b>0</b>	<b>33</b>	<b>0</b>	<b>33</b>	<b>0</b>	<b>18</b>	<b>883</b>	
<b>20 POITOU-CHARENTES</b>																
16 charente	6 540	463	0	7 003	47 819	9 337	0	57 157	0	0	0	0	79	362	0	0
17 charente maritime	13 542	948	0	14 490	70 882	19 498	0	90 380	156	0	0	156	809	0	0	0
79 deux sèvres	12 767	8 675	0	21 442	14 406	18 682	48	33 136	0	2	0	2	64	31	10	
86 vienne	112 518	11 677	0	124 195	64 225	16 170	0	80 395	0	0	0	0	0	0	0	0
<b>total</b>	<b>145 368</b>	<b>21 762</b>	<b>0</b>	<b>167 130</b>	<b>197 332</b>	<b>63 688</b>	<b>48</b>	<b>261 067</b>	<b>156</b>	<b>2</b>	<b>0</b>	<b>158</b>	<b>953</b>	<b>393</b>	<b>10</b>	
<b>02 AQUITAINE</b>																
24 dordogne	1 525	294	0	1 819	6 742	1 095	0	7 838	199	145	0	344	0	0	0	0
33 gironde	136	261	459	856	242	3 622	630	4 494	0	0	0	0	0	0	0	0
40 landes	0	3 742	0	3 742	1 313	478	1 064	2 855	939	1 640	1 334	3 913	0	0	0	0
47 lot et garonne	1 336	2 851	0	4 187	20 202	26 499	357	47 058	3 525	4 693	8	8 226	0	0	0	0
64 pyrénées	1 701	143	0	1 844	270	3 033	18	3 321	214	39	7	260	0	0	0	0
<b>total</b>	<b>4 698</b>	<b>7 290</b>	<b>459</b>	<b>12 447</b>	<b>28 769</b>	<b>34 727</b>	<b>2 069</b>	<b>65 565</b>	<b>4 878</b>	<b>6 517</b>	<b>1 349</b>	<b>12 744</b>	<b>0</b>	<b>0</b>	<b>0</b>	
<b>16 MIDI-PYRENEES</b>																
09 ariège	963	0	0	963	5 005	56	752	5 812	293	251	0	544	0	0	0	0
12 aveyron	0	440	4	444	0	353	0	353	0	348	0	348	0	0	0	0
31 haute garonne	2 885	135	16 619	19 639	11 766	2 159	58 345	72 270	2 392	2 622	5 123	10 137	0	0	0	0
32 gers	5 943	4 020	2 081	12 043	50 061	13 838	18 369	82 267	5 157	2 935	7 097	15 189	0	0	0	0
46 lot	286	145	0	431	1 506	191	0	1 697	23	0	0	23	0	0	0	0
65 hautes pyrénées	0	844	22	866	0	723	1 443	2 167	0	420	2	422	0	0	0	0
81 tarn	419	1 681	976	3 076	2 768	4 753	9 771	17 292	137	610	991	1 738	221	50	0	0
82 tarn et garonne	985	1 781	0	2 766	22 651	2 031	779	25 461	2 197	138	274	2 609	0	5	0	0
<b>total</b>	<b>11 480</b>	<b>9 045</b>	<b>19 702</b>	<b>40 227</b>	<b>93 757</b>	<b>24 104</b>	<b>89 458</b>	<b>207 319</b>	<b>10 198</b>	<b>7 324</b>	<b>13 487</b>	<b>31 009</b>	<b>221</b>	<b>55</b>	<b>0</b>	
<b>14 LIMOUSIN</b>																
19 corrèze	11	110	0	121	0	181	0	181	0	0	0	0	0	0	0	0
23 creuse	340	1 105	5	1 450	87	357	259	703	0	0	0	0	0	0	0	0
87 haute vienne	446	0	0	446	407	0	0	407	0	0	0	0	0	0	0	0
<b>total</b>	<b>797</b>	<b>1 215</b>	<b>5</b>	<b>2 017</b>	<b>494</b>	<b>539</b>	<b>259</b>	<b>1 291</b>	<b>0</b>	<b>0</b>	<b>0</b>	<b>0</b>	<b>0</b>	<b>0</b>	<b>0</b>	
<b>22 RHÔNE-ALPES</b>																
01 ain	6 032	4 013	13	10 058	7 267	2 993	0	10 260	2 766	2 929	0	5 695	0	4	0	0
07 ardèche	10	0	0	10	4	0	0	4	0	0	0	0	0	0	0	0
26 drôme	1 271	49	905	2 224	7 713	380	3 280	11 373	2 510	0	89	2 599	0	0	0	0
38 isère	4 944	483	8	5 435	6 748	952	387	8 087	3 423	59	255	3 736	2	0	0	0
42 loire	0	177	0	177	0	18	6	23	0	0	0	0	0	0	0	0
69 rhône	4 596	0	0	4 596	3 565	0	0	3 565	0	0	33	3 565	0	0	0	0
73 savoie	0	0	0	0	3	0	0	3	1	0	3	5	0	0	0	0
74 haute savoie	127	0	0	127	479	0	0	479	35	0	0	35	0	0	0	0
<b>total</b>	<b>16 979</b>	<b>4 722</b>	<b>926</b>	<b>22 626</b>	<b>25 777</b>	<b>4 343</b>	<b>3 672</b>	<b>33 792</b>	<b>8 735</b>	<b>2 988</b>	<b>381</b>	<b>12 103</b>	<b>2</b>	<b>4</b>	<b>0</b>	
<b>03 AUVERGNE</b>																
03 allier	3 377	2 243	14	5 633	4 272	1 436	1 633	7 341	331	24	0	355	0	0	0	0
15 cantal	0	0	0	0	0	0	0	0	0	0	0	0	0	0	0	0
43 haute loire	0	48	0	48	0	9	0	9	0	0	0	0	0	0	0	0
63 puy de dôme	1 765	1 293	0	3 058	5 727	1 220	0	6 947	0	0	0	0	0	0	0	0
<b>total</b>	<b>5 142</b>	<b>3 584</b>	<b>14</b>	<b>8 740</b>	<b>9 999</b>	<b>2 665</b>	<b>1 633</b>	<b>14 296</b>	<b>331</b>	<b>24</b>	<b>0</b>	<b>355</b>	<b>0</b>	<b>0</b>	<b>0</b>	
<b>13 LANGUEDOC-ROUSSILLON</b>																
11 aude	0	0	3 816	3 816	0	0	30 221	30 221	0	0	1 700	1 700	0	0	0	0
30 gard	1 153	0	0	1 153	2 818	40	127	2 984	5	0	0	5	0	0	0	0
34 hérault	16	0	5 775	5 792	0	0	0	0	0	0	0	0	0	0	0	0
48 lozère	0	0	0	0	0	0	0	0	0	0	0	0	0	0	0	0
66 pyrénées orientales	0	0	0	0	0	0	0	0	0	0	0	0	0	0	0	0
<b>total</b>	<b>1 169</b>	<b>0</b>	<b>9 592</b>	<b>10 761</b>	<b>2 818</b>	<b>40</b>	<b>30 348</b>	<b>33 206</b>	<b>5</b>	<b>0</b>	<b>1 700</b>	<b>1 705</b>	<b>0</b>	<b>0</b>	<b>0</b>	
<b>21 PACA</b>																
04 alpes de hte provence	659	229	0	887	673	92	0	764	410	89	0	499	13	0	0	0
05 hautes alpes	0	0	0	0	219	0	0	219	80	0	0	80	0	0	0	0
06 alpes maritimes	0	0	0	0	0	0	0	0	0	0	0	0	0	0	0	0
13 bouches du rhône	128	0	28	156	1 340	0	0	1 340	104	0	0	104	0	0	0	0
83 var	32	0	0	32	131	0	0	131	0	0	0	0	0	0	0	0
84 vaucluse	310	74	0	384	2 942	1 167	0	4 109	0	1	0	1	0	0	0	0
<b>total</b>	<b>1 128</b>	<b>303</b>	<b>28</b>	<b>1 458</b>	<b>5 303</b>	<b>1 259</b>	<b>0</b>	<b>6 562</b>	<b>593</b>	<b>91</b>	<b>0</b>	<b>684</b>	<b>13</b>	<b>0</b>	<b>0</b>	
<b>09 CORSE</b>																
20 corse	0	0	0	0	0	0	0	0	0	0	0	0	0	0	0	0
autres (1)	0	84	0	84	0	0	0	0	0	0	0	0	0	0	0	0
<b>TOTAL FRANCE</b>	<b>1 429 567</b>	<b>492 200</b>	<b>344 487</b>	<b>2 266 253</b>	<b>478 939</b>	<b>220 980</b>	<b>189 108</b>	<b>889 027</b>	<b>42 220</b>	<b>23 198</b>	<b>17 342</b>	<b>82 760</b>	<b>3 138</b>	<b>891</b>	<b>1 156</b>	

unité : tonne

(1) départements non précisés

## Stock des protéagineux récoltes 2010

*situation provisoire au 30 novembre (arrêtée à fin décembre)*

*Les chiffres sont issus des collectes des campagnes 2010/11. L'étude est réalisée à partir du département d'exploitation du silo et les graines sont d'origine française.*

	pois				fèves				lupin			
	coop	négoce	autres	total	coop	négoce	autres	total	coop	négoce	autres	total
<b>12 ILE-DE-FRANCE</b>												
75 ville-de-Paris	0	0	0	0	0	0	0	0	0	0	0	0
77 seine et marne	13 906	771	560	15 237	19 999	3 840	91	23 929	0	0	0	0
78 yvelines	2 222	526	406	3 154	16	374	0	389	0	0	0	0
91 essonne	4 365	1 913	2 266	8 543	195	187	687	1 069	0	0	0	0
92 hauts de seine	0	0	0	0	0	0	0	0	0	0	0	0
93 seine st denis	0	0	0	0	0	0	0	0	0	0	0	0
94 val de marne	0	0	0	0	0	0	0	0	0	0	0	0
95 val d'oise	3 024	50	0	3 074	174	303	0	477	0	0	0	0
<b>total</b>	<b>23 516</b>	<b>3 261</b>	<b>3 232</b>	<b>30 009</b>	<b>20 383</b>	<b>4 702</b>	<b>778</b>	<b>25 864</b>	<b>0</b>	<b>0</b>	<b>0</b>	<b>0</b>
<b>08 CHAMPAGNE-ARDENNE</b>												
08 ardennes	10 038	438	0	10 476	7 923	77	0	8 000	0	0	0	0
10 aube	10 495	1 417	0	11 912	660	1 149	0	1 809	0	0	0	0
51 marne	41 705	4 012	0	45 716	7 497	0	0	7 497	0	0	0	0
52 haute marne	116	1 132	0	1 248	102	549	0	651	0	0	0	0
<b>total</b>	<b>62 352</b>	<b>6 999</b>	<b>0</b>	<b>69 351</b>	<b>16 182</b>	<b>1 775</b>	<b>0</b>	<b>17 957</b>	<b>0</b>	<b>0</b>	<b>0</b>	<b>0</b>
<b>19 PICARDIE</b>												
02 aise	11 713	2 083	0	13 796	35 630	11 278	0	46 908	0	0	0	0
60 oise	25 126	6 028	9	31 162	11 299	2 434	0	13 732	0	0	0	0
80 somme	32 289	5 182	1 830	39 301	8 944	2 456	60	11 460	0	0	0	0
<b>total</b>	<b>69 128</b>	<b>13 293</b>	<b>1 839</b>	<b>84 259</b>	<b>55 872</b>	<b>16 168</b>	<b>60</b>	<b>72 100</b>	<b>0</b>	<b>0</b>	<b>0</b>	<b>0</b>
<b>11 HAUTE-NORMANDIE</b>												
27 eure	7 244	4 559	0	11 803	2 260	5 122	0	7 382	0	0	0	0
76 seine maritime	2 854	2 013	41	4 908	3 000	1 518	199	4 716	0	0	0	0
<b>total</b>	<b>10 098</b>	<b>6 572</b>	<b>41</b>	<b>16 711</b>	<b>5 259</b>	<b>6 640</b>	<b>199</b>	<b>12 098</b>	<b>0</b>	<b>0</b>	<b>0</b>	<b>0</b>
<b>07 CENTRE</b>												
18 cher	260	323	4 828	5 411	0	262	795	1 058	0	0	0	0
28 eure et loir	8 810	7 695	16 218	32 723	575	328	655	1 558	0	0	0	0
36 indre	0	227	3 136	3 363	0	18	278	296	0	0	0	0
37 indre et loire	610	1 435	1 480	3 524	93	75	44	211	0	0	0	0
41 loir et cher	0	2 622	6 787	9 409	0	0	361	361	0	0	0	0
45 loiret	2 674	2 158	7 463	12 295	95	679	0	774	0	0	0	0
<b>total</b>	<b>12 353</b>	<b>14 460</b>	<b>39 912</b>	<b>66 725</b>	<b>763</b>	<b>1 362</b>	<b>2 133</b>	<b>4 258</b>	<b>0</b>	<b>0</b>	<b>0</b>	<b>0</b>
<b>04 BASSE-NORMANDIE</b>												
14 calvados	5 499	828	0	6 326	14 044	45	22	14 111	0	0	0	0
50 manche	0	0	0	0	1	0	0	1	0	0	0	0
61 orne	2 267	1 226	55	3 548	256	2 114	2	2 373	0	0	0	0
<b>total</b>	<b>7 765</b>	<b>2 053</b>	<b>55</b>	<b>9 874</b>	<b>14 302</b>	<b>2 159</b>	<b>24</b>	<b>16 485</b>	<b>0</b>	<b>0</b>	<b>0</b>	<b>0</b>
<b>05 BOURGOGNE</b>												
21 côte d'or	1 357	575	0	1 933	385	16	0	402	0	0	0	0
58 nièvre	0	247	152	399	0	200	188	388	0	0	0	0
71 saône et loire	379	48	1	427	0	0	0	0	4	0	0	4
89 yonne	10 226	1 457	1 611	13 294	1 451	223	0	1 674	0	0	0	0
<b>total</b>	<b>11 962</b>	<b>2 326</b>	<b>1 764</b>	<b>16 052</b>	<b>1 836</b>	<b>439</b>	<b>188</b>	<b>2 463</b>	<b>4</b>	<b>0</b>	<b>0</b>	<b>4</b>
<b>17 NORD-PAS-DE-CALAIS</b>												
59 nord	1 845	3 577	0	5 422	9 596	7 874	29	17 499	0	20	0	20
62 pas de calais	1 439	1 865	6	3 310	457	2 118	0	2 576	0	0	0	0
<b>total</b>	<b>3 284</b>	<b>5 442</b>	<b>6</b>	<b>8 732</b>	<b>10 053</b>	<b>9 992</b>	<b>29</b>	<b>20 074</b>	<b>0</b>	<b>20</b>	<b>0</b>	<b>20</b>
<b>15 LORRAINE</b>												
54 meurthe et moselle	494	0	110	604	54	0	3	57	12	0	0	12
55 meuse	762	10	0	772	540	0	0	540	0	0	0	0
57 moselle	954	311	0	1 265	281	55	0	336	0	0	0	0
88 vosges	3	0	0	3	4	0	0	4	0	0	0	0
<b>total</b>	<b>2 212</b>	<b>321</b>	<b>110</b>	<b>2 643</b>	<b>878</b>	<b>55</b>	<b>3</b>	<b>936</b>	<b>12</b>	<b>0</b>	<b>0</b>	<b>12</b>
<b>01 ALSACE</b>												
67 bas rhin	0	0	0	0	0	0	0	0	0	0	0	0
68 haut rhin	2	0	0	2	0	0	0	0	0	0	0	0
<b>total</b>	<b>2</b>	<b>0</b>	<b>0</b>	<b>2</b>	<b>0</b>	<b>0</b>	<b>0</b>	<b>0</b>	<b>0</b>	<b>0</b>	<b>0</b>	<b>0</b>
<b>10 FRANCHE-COMTE</b>												
25 doubs	11	0	0	11	0	0	0	0	0	0	0	0
39 jura	96	0	0	96	0	0	0	0	0	0	0	0
70 haute saône	0	35	173	208	0	23	0	23	0	0	0	0
90 territoire de belfort	0	0	0	0	0	0	0	0	0	0	0	0
<b>total</b>	<b>107</b>	<b>35</b>	<b>173</b>	<b>315</b>	<b>0</b>	<b>23</b>	<b>0</b>	<b>23</b>	<b>0</b>	<b>0</b>	<b>0</b>	<b>0</b>
<b>18 PAYS DE LA LOIRE</b>												
44 loire atlantique	660	251	208	1 120	0	21	0	21	1 845	0	0	1 845
49 maine et loire	3 117	459	28	3 604	580	182	12	774	372	0	0	372
53 mayenne	0	157	1 472	1 628	0	7	0	7	0	0	0	0
72 sarthe	1 542	1 301	73	2 916	100	13	0	113	0	0	0	0
85 vendée	669	150	14	832	282	0	34	315	5	0	0	5
<b>total</b>	<b>5 988</b>	<b>2 318</b>	<b>1 794</b>	<b>10 101</b>	<b>962</b>	<b>223</b>	<b>46</b>	<b>1 231</b>	<b>2 223</b>	<b>0</b>	<b>0</b>	<b>2 223</b>

## Stock des protéagineux récoltes 2010

situation provisoire au 30 novembre (arrêtée à fin décembre)

Les chiffres sont issus des collectes des campagnes 2010/11. L'étude est réalisée à partir du département d'exploitation du silo et les graines sont d'origine française.

	pois				fèves				lupin			
	coop	négoce	autres	total	coop	négoce	autres	total	coop	négoce	autres	total
<b>06 BRETAGNE</b>												
22 côtes d'armor	2 226	416	3 953	6 595	817	373	62	1 252	0	0	0	0
29 finistère	0	0	209	209	0	0	342	342	0	0	0	0
35 ille et vilaine	0	672	2 244	2 916	4	621	17	642	21	0	0	21
56 morbihan	1 222	226	42	1 490	0	65	1 076	1 141	0	0	0	0
<b>total</b>	<b>3 448</b>	<b>1 314</b>	<b>6 448</b>	<b>11 210</b>	<b>821</b>	<b>1 059</b>	<b>1 497</b>	<b>3 376</b>	<b>21</b>	<b>0</b>	<b>0</b>	<b>21</b>
<b>20 POITOU-CHARENTES</b>												
16 charente	4 169	3 508	0	7 677	77	141	0	218	1 953	31	0	1 983
17 charente maritime	5 975	175	0	6 149	56	246	0	302	0	0	0	0
79 deux sèvres	1 223	840	0	2 063	0	501	0	501	0	48	0	48
86 vienne	2 003	71	0	2 074	237	35	0	272	3 626	10	0	3 636
<b>total</b>	<b>13 369</b>	<b>4 593</b>	<b>0</b>	<b>17 962</b>	<b>370</b>	<b>923</b>	<b>0</b>	<b>1 294</b>	<b>5 579</b>	<b>89</b>	<b>0</b>	<b>5 668</b>
<b>02 AQUITAINE</b>												
24 dordogne	91	0	0	91	0	8	0	8	0	0	0	0
33 gironde	0	0	0	0	0	0	0	0	0	0	0	0
40 landes	44	31	0	75	0	0	0	0	0	0	0	0
47 lot et garonne	5	0	187	192	355	460	894	1 708	0	0	0	0
64 pyrénées	0	3	0	3	0	0	0	0	0	0	0	0
<b>total</b>	<b>139</b>	<b>33</b>	<b>187</b>	<b>360</b>	<b>355</b>	<b>468</b>	<b>894</b>	<b>1 716</b>	<b>0</b>	<b>0</b>	<b>0</b>	<b>0</b>
<b>16 MIDI-PYRENEES</b>												
09 ariège	55	0	0	55	30	0	0	30	0	0	0	0
12 aveyron	0	145	0	145	0	7	0	7	0	0	0	0
31 haute garonne	340	150	674	1 164	84	15	336	435	0	0	0	0
32 gers	337	21	79	436	157	577	383	1 117	18	0	0	18
46 lot	0	0	0	0	21	0	0	21	0	0	0	0
65 hautes pyrénées	0	0	0	0	0	0	1	1	0	0	0	0
81 tarn	41	60	13	114	18	76	256	349	0	10	0	10
82 tarn et garonne	1 112	586	10	1 708	375	3	53	431	3	0	0	3
<b>total</b>	<b>1 884</b>	<b>961</b>	<b>777</b>	<b>3 622</b>	<b>684</b>	<b>677</b>	<b>1 029</b>	<b>2 390</b>	<b>20</b>	<b>10</b>	<b>0</b>	<b>30</b>
<b>14 LIMOUSIN</b>												
19 corrèze	0	0	0	0	0	0	0	0	0	0	0	0
23 creuse	15	1	0	16	0	0	0	0	0	0	0	0
87 haute vienne	0	0	0	0	0	0	0	0	0	0	0	0
<b>total</b>	<b>15</b>	<b>1</b>	<b>0</b>	<b>16</b>	<b>0</b>	<b>0</b>	<b>0</b>	<b>0</b>	<b>0</b>	<b>0</b>	<b>0</b>	<b>0</b>
<b>22 RHÔNE-ALPES</b>												
01 ain	250	59	0	309	10	0	0	10	0	0	0	0
07 ardèche	4	0	0	4	0	0	0	0	0	0	0	0
26 drôme	388	0	235	623	21	0	0	21	0	0	0	0
38 isère	560	0	27	587	6	0	0	6	83	0	0	83
42 loire	0	0	0	0	0	0	0	0	0	0	0	0
69 rhône	378	0	132	510	0	0	0	0	0	0	0	0
73 savoie	0	0	0	0	0	0	0	0	0	0	0	0
74 haute savoie	1	0	0	1	0	0	0	0	0	0	0	0
<b>total</b>	<b>1 581</b>	<b>59</b>	<b>394</b>	<b>2 034</b>	<b>36</b>	<b>0</b>	<b>0</b>	<b>36</b>	<b>83</b>	<b>0</b>	<b>0</b>	<b>83</b>
<b>03 AUVERGNE</b>												
03 allier	637	0	12	649	0	2	39	41	5	13	0	18
15 cantal	0	0	0	0	0	0	0	0	0	0	0	0
43 haute loire	0	0	0	0	0	0	0	0	0	0	0	0
63 puy de dôme	354	174	0	528	0	0	0	0	0	0	0	0
<b>total</b>	<b>991</b>	<b>174</b>	<b>12</b>	<b>1 176</b>	<b>0</b>	<b>2</b>	<b>39</b>	<b>41</b>	<b>5</b>	<b>13</b>	<b>0</b>	<b>18</b>
<b>13 LANGUEDOC-ROUSSILLON</b>												
11 aude	0	0	1 799	1 799	0	0	92	92	0	0	0	0
30 gard	506	1	0	507	0	3	0	3	0	0	0	0
34 hérault	7	0	0	7	0	0	0	0	0	0	0	0
48 lozère	0	0	0	0	0	0	0	0	0	0	0	0
66 pyrénées orientales	0	0	0	0	0	0	0	0	0	0	0	0
<b>total</b>	<b>513</b>	<b>1</b>	<b>1 799</b>	<b>2 312</b>	<b>0</b>	<b>3</b>	<b>92</b>	<b>95</b>	<b>0</b>	<b>0</b>	<b>0</b>	<b>0</b>
<b>21 PACA</b>												
04 alpes de hte provence	744	74	28	846	0	0	0	0	0	0	0	0
05 hautes alpes	75	0	0	75	0	0	0	0	0	0	0	0
06 alpes maritimes	0	0	0	0	0	0	0	0	0	0	0	0
13 bouches du rhône	62	0	0	62	0	0	0	0	0	0	0	0
83 var	0	0	0	0	0	0	0	0	0	0	0	0
84 vaucluse	5	12	0	17	0	0	0	0	0	0	0	0
<b>total</b>	<b>886</b>	<b>86</b>	<b>28</b>	<b>1 000</b>	<b>0</b>	<b>0</b>	<b>0</b>	<b>0</b>	<b>0</b>	<b>0</b>	<b>0</b>	<b>0</b>
<b>09 CORSE</b>												
20 corse	0	0	0	0	0	0	0	0	0	0	0	0
<b>autres (1)</b>	<b>0</b>	<b>0</b>	<b>0</b>	<b>0</b>	<b>0</b>	<b>0</b>	<b>0</b>	<b>0</b>	<b>0</b>	<b>0</b>	<b>0</b>	<b>0</b>
<b>TOTAL FRANCE</b>	<b>231 595</b>	<b>64 300</b>	<b>58 570</b>	<b>354 466</b>	<b>128 756</b>	<b>46 670</b>	<b>7 010</b>	<b>182 436</b>	<b>7 946</b>	<b>132</b>	<b>0</b>	<b>8 077</b>

unité : tonne

(1) départements non précisés