

| Criée | Jour | lun-18 nov 2013 | | | mar-19 nov 2013 | | | mer-20 nov 2013 | | | jeu-21 nov 2013 | | | ven-22 nov 2013 | | | Cumul semaine | | | |
|-----------------|-------------|-----------------|----------------|----------------|-----------------|---------------|---------------|-----------------|---------------|---------------|-----------------|---------------|----------------|-----------------|---------------|----------------|---------------|----------------|----------------|----------------|
| | | Taille | T10+20 | T30+40 | 50+Autres | T10+20 | T30+40 | 50+Autres | T10+20 | T30+40 | 50+Autres | T10+20 | T30+40 | 50+Autres | T10+20 | T30+40 | 50+Autres | T10+20 | T30+40 | 50+Autres |
| LE GUILVINEC | Ventes(kg) | | 5 707 | 9 182 | 3 439 | 1 111 | 1 820 | 1 403 | 3 710 | 5 366 | 1 565 | 5 103 | 9 086 | 3 531 | 6 602 | 8 003 | 2 368 | 22 233 | 33 457 | 12 305 |
| | Valeur(€) | | 32 350 | 53183,3 | 15445,9 | 6 388 | 10800,4 | 6609,97 | 21 976 | 32218,6 | 7302,81 | 31 729 | 58286,5 | 18756 | 46 688 | 56052,4 | 13728,9 | 139 131 | 210541 | 61843,6 |
| | P.M. (€/kg) | | 5,67 | 5,79 | 4,49 | 5,75 | 5,93 | 4,71 | 5,92 | 6,00 | 4,67 | 6,22 | 6,42 | 5,31 | 7,07 | 7,00 | 5,80 | 6,26 | 6,29 | 5,03 |
| | Retrait(kg) | | | | | | | | | | | | | | | | 6 | | | 6 |
| CONCARNEAU | Ventes(kg) | | 567 | 1 011 | 469 | 176 | 636 | 322 | 934 | 316 | 210 | 268 | 595 | 320 | 316 | 727 | 366 | 2 509 | 3 803 | 2 037 |
| | Valeur(€) | | 3 250 | 5 803 | 1 971 | 1 008 | 3 649 | 1 529 | 5 342 | 1 868 | 1 004 | 1 595 | 3 694 | 1 653 | 2 167 | 4 921 | 2 121 | 15 036 | 23 475 | 10 281 |
| | P.M. (€/kg) | | 5,74 | 5,74 | 4,21 | 5,74 | 5,74 | 4,76 | 5,72 | 5,91 | 4,79 | 5,95 | 6,21 | 5,16 | 6,87 | 6,77 | 5,80 | 5,99 | 6,17 | 5,05 |
| | Retrait(kg) | | | | | | | | | | | | | | | | | | | |
| LOCTUDY | Ventes(kg) | | 201 | 903 | 185 | 6 | 10 | 21 | 181 | 1 111 | 492 | | | | 322 | 1 023 | 412 | 710 | 3 047 | 1 111 |
| | Valeur(€) | | 1 149 | 5 144 | 858 | 36 | 56 | 106 | 1 088 | 6 666 | 2 410 | | | | 2 231 | 7 080 | 2 428 | 4 505 | 18 946 | 5 802 |
| | P.M. (€/kg) | | 5,73 | 5,69 | 4,63 | 6,00 | 5,74 | 5,05 | 6,00 | 6,00 | 4,90 | | | | 6,92 | 6,92 | 5,89 | 6,34 | 6,22 | 5,22 |
| | Retrait(kg) | | | | | | | | | | | | | | | | | | | |
| ST GUENOLE | Ventes(kg) | | 185 | 376 | 150 | 689 | 1 548 | 724 | 907 | 2 333 | 185 | 1 968 | 5 558 | 829 | 378 | 1 120 | 321 | 4 126 | 10 936 | 2 209 |
| | Valeur(€) | | 1 069 | 2 202 | 746 | 3 730 | 9 236 | 3 405 | 5 242 | 13 566 | 937 | 12 124 | 34 860 | 4 302 | 2 341 | 7 424 | 1 829 | 24 506 | 67 288 | 11 219 |
| | P.M. (€/kg) | | 5,79 | 5,85 | 4,99 | 5,41 | 5,97 | 4,70 | 5,78 | 5,82 | 5,07 | 6,16 | 6,27 | 5,19 | 6,20 | 6,63 | 5,69 | 5,94 | 6,15 | 5,08 |
| | Retrait(kg) | | | | | | | | | | | | | | | | | | | |
| ROSCOFF | Ventes(kg) | | 4 565 | 3 136 | 404 | 126 | 446 | 165 | 292 | 328 | 62 | 1 009 | 707 | 94 | 1 027 | 1 286 | 263 | 7 018 | 5 903 | 988 |
| | Valeur(€) | | 27 022 | 17 831 | 1 846 | 691 | 2 508 | 741 | 1 698 | 1 905 | 291 | 5 882 | 4 302 | 517 | 6 183 | 8 169 | 1 411 | 41 476 | 34 716 | 4 805 |
| | P.M. (€/kg) | | 5,92 | 5,69 | 4,57 | 5,49 | 5,62 | 4,49 | 5,82 | 5,81 | 4,69 | 5,83 | 6,09 | 5,50 | 6,02 | 6,35 | 5,36 | 5,91 | 5,88 | 4,86 |
| | Retrait(kg) | | | | | | | | | | | | | | | | | | | |
| LORIENT | Ventes(kg) | | 359 | 1 278 | 192 | 259 | 402 | 319 | 643 | 1 334 | 396 | 594 | 1 907 | 1 026 | 4 352 | 15 721 | 973 | 6 583 | 21 430 | 3 412 |
| | Valeur(€) | | 1 825 | 6 770 | 836 | 1 483 | 2 338 | 1 631 | 3 565 | 7 516 | 1 919 | 3 459 | 11 209 | 5 355 | 24 849 | 89 794 | 4 305 | 37 163 | 122 043 | 16 470 |
| | P.M. (€/kg) | | 5,08 | 5,30 | 4,36 | 5,73 | 5,81 | 5,12 | 5,54 | 5,64 | 4,84 | 5,83 | 5,88 | 5,22 | 5,71 | 5,71 | 4,42 | 5,65 | 5,69 | 4,83 |
| | Retrait(kg) | | | | | 9,31 | | | | 28,02 | | 7,82 | | | | | | 37,33 | | 7,82 |
| TOTAL | Ventes(kg) | | 19 435 | 21 766 | 6 294 | 6 724 | 9 336 | 4 170 | 10 561 | 15 936 | 4 718 | 13 956 | 21 486 | 6 675 | 14 313 | 28 514 | 4 831 | 65 753 | 98 456 | 27 589 |
| Toutes Criées | Valeur(€) | | 110 502 | 123 566 | 28 233 | 37 977 | 54 079 | 19 711 | 62 050 | 94 635 | 21 858 | 85 228 | 135 468 | 34 792 | 92 303 | 177 280 | 26 693 | 393 119 | 594 450 | 136 140 |
| françaises hors | P.M. (€/kg) | | 5,69 | 5,68 | 4,49 | 5,65 | 5,79 | 4,73 | 5,88 | 5,94 | 4,63 | 6,11 | 6,30 | 5,21 | 6,45 | 6,22 | 5,53 | 5,98 | 6,04 | 4,93 |
| Méditerranée | Retrait(kg) | | 14,5 | | | 9,31 | | 3,4 | 33,22 | | 7,82 | | 19,6 | | | 5,65 | 57,03 | 19,6 | 16,87 | |

| Criée | Jour | lun-18 nov 2013 | | | mar-19 nov 2013 | | | mer-20 nov 2013 | | | jeu-21 nov 2013 | | | ven-22 nov 2013 | | | Cumul semaine | | | |
|-------|-------------|-----------------|--------|--------|-----------------|--------|--------|-----------------|--------|--------|-----------------|--------|--------|-----------------|--------|--------|---------------|--------|--------|-----------|
| | | Taille | T10+20 | T30+40 | 50+Autres | T10+20 | T30+40 | 50+Autres | T10+20 | T30+40 | 50+Autres | T10+20 | T30+40 | 50+Autres | T10+20 | T30+40 | 50+Autres | T10+20 | T30+40 | 50+Autres |
| SETE | Ventes(kg) | | 71 | 169 | 70 | 48 | 234 | 82 | 5 | 33 | 11 | 50 | 181 | 81 | 8 | 66 | 33 | 181 | 683 | 277 |
| | Valeur(€) | | 614 | 1 431 | 1 032 | 388 | 1 846 | 1 065 | 41 | 304 | 149 | 513 | 1 727 | 1 216 | 84 | 695 | 391 | 1 640 | 6 002 | 3 852 |
| | P.M. (€/kg) | | 8,60 | 8,49 | 14,66 | 8,08 | 7,89 | 13,06 | 8,88 | 9,23 | 13,06 | 10,37 | 9,53 | 15,07 | 11,18 | 10,48 | 11,84 | 9,06 | 8,79 | 13,91 |
| | Retrait(kg) | | | | | | | | | | | | | | | | | | | |

TOUTES CRIEES FRANCAISES HORS MEDITERRANEE

| | Cumul campagne actuelle du 31/12 au 23/11/2013 | | | | Cumul campagne précédente du 02/01 au 24/11/2012 | | | | Evolution | | | |
|-------------|---------------------------------------------------|--------|-----------|--------|-----------------------------------------------------|--------|-----------|--------|-----------|--------|-----------|-------|
| | T10+20 | T30+40 | 50+Autres | Total | T10+20 | T30+40 | 50+Autres | Total | T10+20 | T30+40 | 50+Autres | Total |
| Ventes(T) | 4 215 | 6 106 | 1 553 | 11 873 | 3 678 | 6 681 | 1 751 | 12 109 | 15% | -9% | -11% | -2% |
| Valeur(k€) | 21 654 | 30 813 | 6 417 | 58 884 | 19 183 | 33 285 | 7 053 | 59 522 | 13% | -7% | -9% | -1% |
| P.M. (€/kg) | 5,14 | 5,05 | 4,13 | 4,96 | 5,22 | 4,98 | 4,03 | 4,92 | -2% | 1% | 3% | 1% |
| Retrait(T) | 27,9 | 12,0 | 6,9 | 46,8 | 29,9 | 11,7 | 8,0 | 49,7 | -7% | 2% | -14% | -6% |

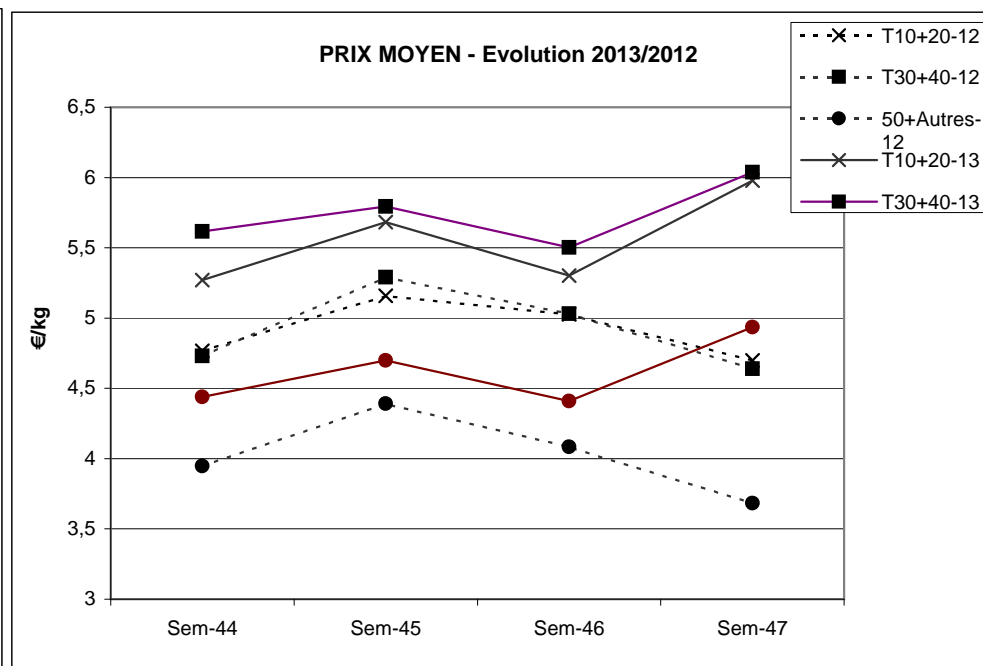
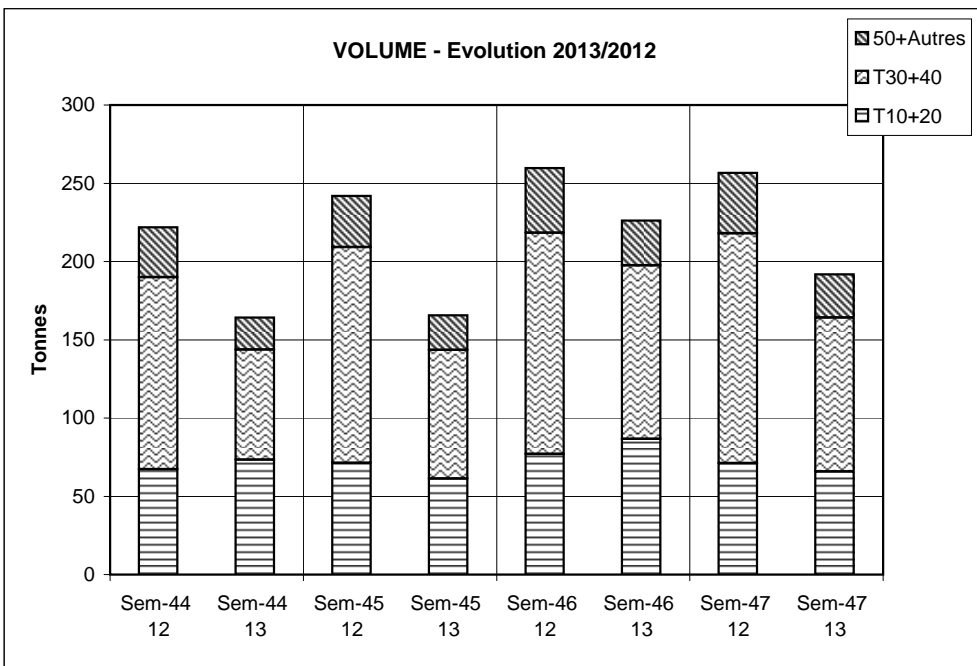

Données RIC