

> Oléo-protéagineux

# Conjoncture

> Campagne 2013/14

> octobre 2013 - n°8

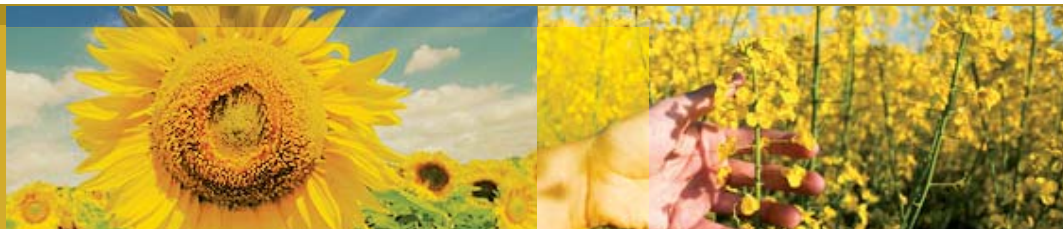

FranceAgriMer

## Marché des oléo-protéagineux

Statistiques de juillet et août 2013

# FranceAgriMer

## Marché des oléo-protéagineux

### Sommaire :

<b>Bilans prévisionnels et situations mensuelles 2013/14</b> .....	3
Graine de colza.....	4
Graine de tournesol .....	7
Fève de soja.....	10
Pois.....	13
Féverole.....	16
<b>Trituration</b> .....	18
<b>Incorporations et stocks des fabricants d'aliments du bétail</b> .....	20
<b>Bilans des tourteaux et consommation française</b> .....	22
<b>Exports/Imports au 31 juillet 2013</b> .....	27
<b>Collectes et stocks nationaux au 31 août 2013</b> .....	68
<b>Collectes, incorporations et stocks régionaux au 31 août 2013</b> .....	84
<b>Collectes et stocks départementaux au 31 août 2013</b> .....	95

Vous pouvez également consulter ces données sur le site internet de  
FranceAgriMer (<http://www.franceagrimer.fr/>)



**Bilans prévisionnels 2013/14**  
**Situations mensuelles**  
**Trituration**  
**Incorporation des FAB**  
**Bilans tourteaux**

**Marché des oléo-protéagineux**  
*Octobre 2013*

# Bilan Colza des dernières campagnes

## Bilan prévisionnel colza

1000 tonnes	2013-14 Prévisionnel	2012-13 Provisoire	2011-12 Semi- définitif	2010 -11	2009-10	2008-09	2007-08	2006-07	Evolution 2013-14 / 2012-13
<b>RESSOURCES</b>									
Surfaces (1000 ha)	1 442	1 607	1 555	1 465	1 481	1 438	1 619	1 408	-10%
Rendement (t/ha)	3,03	3,40	3,44	3,29	3,79	3,29	2,86	2,93	-11%
Production (1000 t)	4 375	5 463	5 349	4 812	5 617	4 738	4 633	4 124	-20%
dont non commercialisée	120	100	61	98	153	249	137	122	20%
report non collecté		100	61	98	153	249	137	122	
collecte réalisée au 31 août 2013	2 627								
% réalisation par rapport à la production	60%								
<b>RESSOURCES pour le Marché</b>									
stock de report	149	215	286	331	272	298	354	591	-31%
collecte	4 255	5 363	5 288	4 714	5 464	4 489	4 496	4 002	-20,66%
dont semences								10	
dont jachère industrielle et ACE								2000	
ajustement statistique		145		204	139	136	112		
importations	950	683	692	943	552	921	289	80	39%
UE	200	76	297	416	188	316	139	60	
pays tiers	750	607	395	527	364	605	150	20	
<b>TOTAL DES RESSOURCES</b>	<b>5 354</b>	<b>6 406</b>	<b>6 266</b>	<b>6 192</b>	<b>6 427</b>	<b>5 844</b>	<b>5 251</b>	<b>4 673</b>	<b>-16%</b>
<b>UTILISATIONS</b>									
transformations	4 343	4 793	4 345	4 695	4 444	3 909	2 942	2 489	-9%
trituration <sup>1</sup>	4 250	4 687	4 240	4 503	4 200	3 723	2 784	2 336	
incorporation	40	42	62	122	162	117	109	107	
utilisation semences	10	10	10	25	27	24	4	6	
freinte	43	54	33	45	55	45	45	40	
exportations	870	1 464	1 706	1 211	1 652	1 663	2 011	1 830	-41%
UE	770	1 459	1 693	1 205	1 641	1 652	1 959	1 797	
pays tiers	100	5	13	6	11	11	52	33	
<b>TOTAL DES UTILISATIONS</b>	<b>5 213</b>	<b>6 257</b>	<b>6 051</b>	<b>5 906</b>	<b>6 096</b>	<b>5 572</b>	<b>4 953</b>	<b>4 319</b>	<b>-17%</b>
<b>STOCKS au 30 juin <sup>2</sup></b>									
dont stock collecteurs	142	149	215	286	331	272	298	354	-5%
dont stock FAB		127	108	193	252				
dont stock Tritrateurs		7		28	15				
		15		65	75				

Sources : Estimations FranceAgriMer - Commission bilans et Douanes - GNIS

1. Y compris non adhérents à Huilleries de France

2. UE 28 depuis la récolte 2013

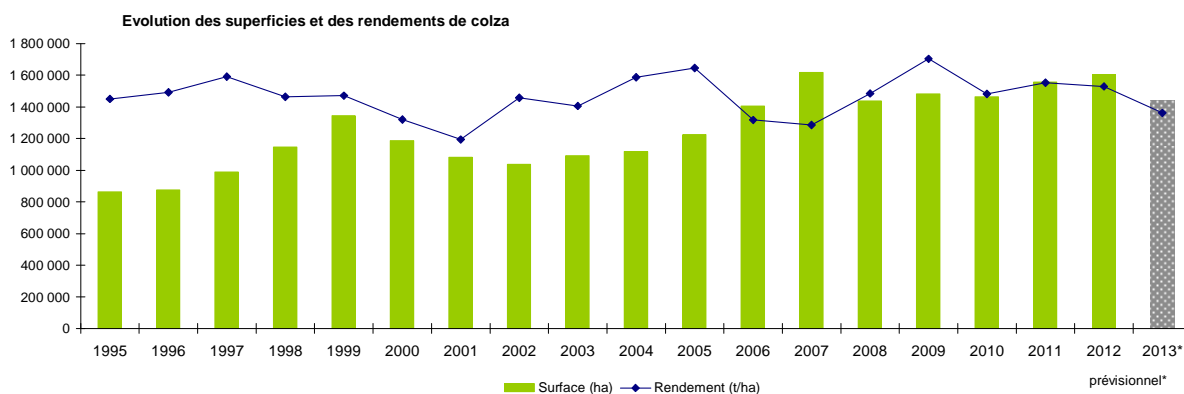

Sources : SSP - MAAF

# Bilan Colza pour la campagne 2013/14

## Situation mensuelle colza

1000 tonnes	juil-13	août-13	sept-13	oct-13	nov-13	déc-13	janv-14	févr-14	mars-14	avr-14	mai-14	juin-14
<b>stock</b>	149	995										
<b>collecte mensuelle</b>	1049	1578										
(y.c. semences)												
ajustement statistique												
<b>importations</b>	84											
UE	84											
pays tiers	0											
<b>total ressources</b>	1282											
<b>transformations</b>	209											
trituration <sup>1</sup>	135											
trituration autre	60											
incorporation <sup>2</sup>	3	5										
utilisation semences	1											
freinte	10											
<b>exportations</b>	78											
UE	77											
pays tiers	1											
<b>total utilisations</b>	287											
<b>stock fin mois</b>	995											

Sources: FranceAgriMer, Douanes

1. uniquement les adhérents à Hueleries de France

2. les chiffres d'incorporation sont issus de l'exploitation de l'état 13

## Situation mensuelle cumulée colza

Campagne 2013/14

1000 tonnes	juil-13	août-13	sept-13	oct-13	nov-13	déc-13	janv-14	févr-14	mars-14	avr-14	mai-14	juin-14	Prévisionnel septembre 2013 (au 24/09/13)
<b>stock</b>	149	149											149
<b>collecte mensuelle</b>	1 049	2 627											4 255
ajustement statistique													
<b>importations</b>	84												950
UE	84												200
pays tiers	0												750
<b>total ressources</b>	1 282												5 354
<b>transformations</b>	209												4 343
trituration <sup>1</sup>	135												3 530
trituration autre	60												720
incorporation <sup>2</sup>	3	8											40
utilisation semences	1												10
freinte	10												43
<b>exportations</b>	78												870
UE	77												770
pays tiers	1												100
<b>total utilisations</b>	287												5 213
<b>stock fin mois</b>	995												142

Sources: FranceAgriMer, Douanes

1. uniquement les adhérents à Hueleries de France

2. les chiffres d'incorporation sont issus de l'exploitation de l'état 13

## Situation mensuelle cumulée colza

Campagne 2012/13

1000 tonnes	juil-12	août-12	sept-12	oct-12	nov-12	déc-12	janv-13	févr-13	mars-13	avr-13	mai-13	juin-13	Provisoire septembre 2013 (au 24/09/13)
<b>stock</b>	215	215	215	215	215	215	215	215	215	215	215	215	215
<b>collecte mensuelle</b>	2 908	3 820	4 090	4 297	4 491	4 589	4 712	4 843	4 980	5 151	5 295	5 356	5 363
ajustement statistique	12	24	36	48	60	73	86	99	112	125	138	151	145
<b>importations</b>	68	151	161	203	276	278	314	366	469	558	683	685	683
UE	8	52	57	60	62	65	68	70	72	75	76	78	76
pays tiers	61	99	104	143	214	214	247	296	397	482	607	607	607
<b>total ressources</b>	3 203	4 210	4 502	4 763	5 041	5 156	5 327	5 523	5 776	6 049	6 331	6 407	6 406
<b>transformations</b>	263	700	1 134	1 580	2 059	2 500	2 926	3 302	3 747	4 149	4 565	4 793	4 793
trituration <sup>1</sup>	188	557	919	1 282	1 680	2 049	2 404	2 714	3 096	3 438	3 790	3 967	3 967
trituration autre	42	95	159	233	307	374	437	499	557	612	672	720	720
incorporation <sup>2</sup>	2	8	13	18	22	26	31	33	35	38	40	42	42
utilisation semences	1	2	3	4	5	6	7	8	9	10	10	10	10
freinte	29	38	41	43	45	46	47	48	50	52	53	54	54
<b>exportations</b>	135	290	399	531	679	772	923	1 075	1 205	1 310	1 402	1 465	1 464
UE	135	289	398	530	677	770	920	1 071	1 200	1 305	1 397	1 459	1 459
pays tiers	0	0	1	1	2	2	4	4	5	5	5	5	5
<b>total utilisations</b>	398	990	1 533	2 111	2 738	3 272	3 849	4 377	4 952	5 459	5 967	6 258	6 257
<b>stock fin mois</b>	2 805	3 220	2 969	2 652	2 303	1 883	1 478	1 146	824	590	364	149	149

Sources: FranceAgriMer, Douanes

1. uniquement les adhérents à Hueleries de France

2. les chiffres d'incorporation sont issus de l'exploitation de l'état 13

# COLZA

Cumul des utilisations / cumul des ressources

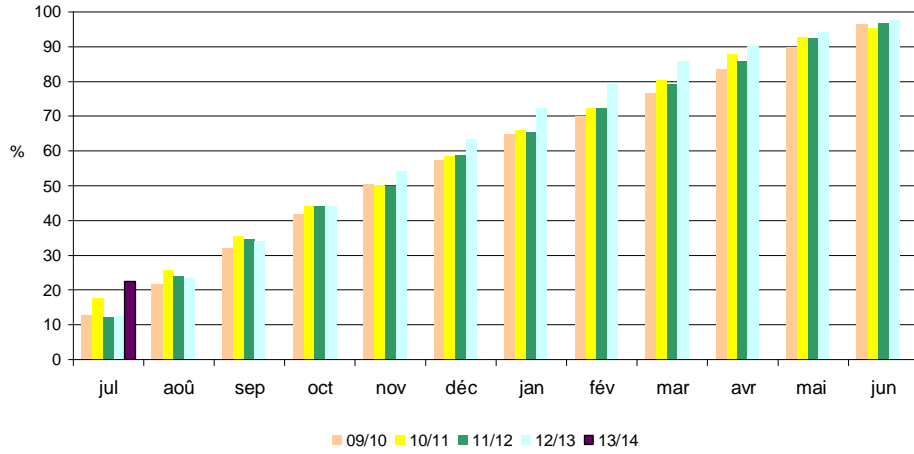

Utilisations mensuelles cumulées

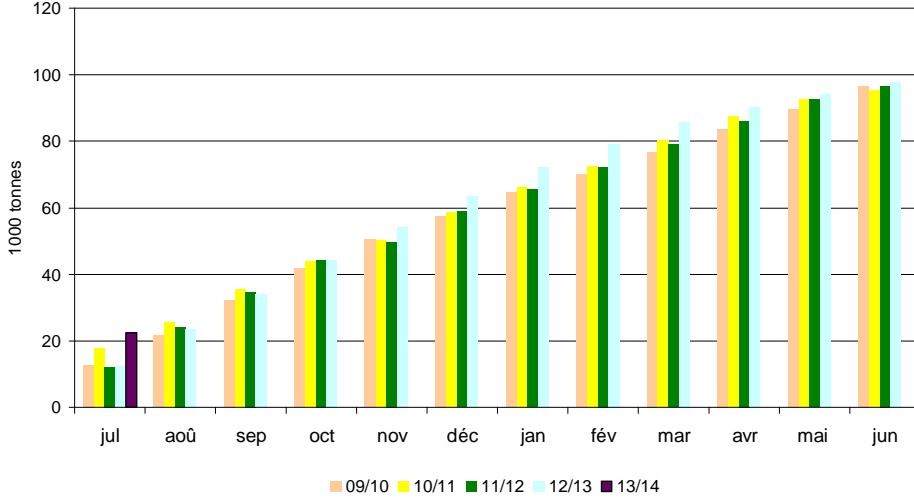

Triturations mensuelles

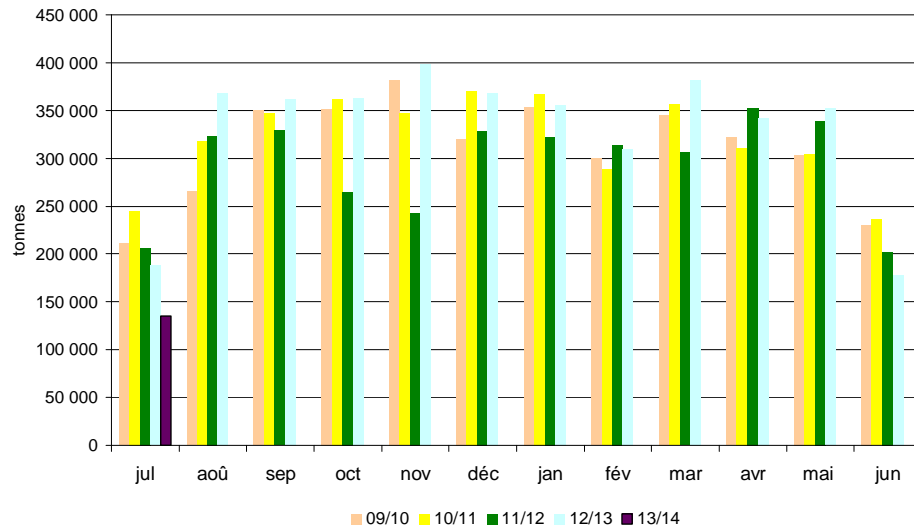

Sources: FranceAgriMer, Douanes

# Bilan Tournesol des dernières campagnes

## Bilan prévisionnel tournesol

1000 tonnes	2013-14 Prévisionnel	2012-13 Provisoire	2011-12 Semi-définitif	2010 -11	2009-10	2008-2009	2007-08	2006-07	Evolution 2013-14 / 2012-13
<b>RESSOURCES</b>									
Surfaces (1000 ha)	759	680	742	695	725	627	515	642	12%
Rendement (t/ha)	2,25	2,31	2,54	2,36	2,33	2,51	2,55	2,16	-3%
<b>Production (1000 t)</b>	<b>1 735</b>	<b>1 573</b>	<b>1 885</b>	<b>1 640</b>	<b>1 690</b>	<b>1 575</b>	<b>1 313</b>	<b>1 386</b>	<b>10%</b>
dont non commercialisée	137	102	182	110	64	172	93	21	
report non collecté	137	102	182	110	64	172	93	21	
collecte réalisée au 31 août 2013	7								
% réalisation par rapport à la production	0%								
<b>RESSOURCES pour le Marché</b>									
stock de report	249	206	208	238	190	155	235	55	21%
collecte	1 598	1 471	1 703	1 530	1 626	1 403	1 220	1 365	9%
dont semences								10	
dont jachère industrielle et ACE									
ajustement		-100	-90	30				100	
importations	490	237	353	270	149	228	42	211	107%
UE	470	215	347	206	105	85	33	18	
pays tiers	20	22	6	64	43	143	8	192	
<b>TOTAL DES RESSOURCES</b>	<b>2 337</b>	<b>1 814</b>	<b>2 174</b>	<b>2 068</b>	<b>1 965</b>	<b>1 786</b>	<b>1 497</b>	<b>1 731</b>	<b>29%</b>
<b>UTILISATIONS</b>									
transformations	1 552	1 148	1 540	1 435	1 374	1 263	1 027	1 054	35%
trituration <sup>1</sup>	1 500	1 102	1 500	1 399	1 345	1 234	1 023	1 015	36%
incorporation	10	7	13	10	11	8	4	22	
utilisation semences	10	10	10	11	10	7	1	3	
freinte	32	29	17	15	8	14	0	14	
exportations	385	417	428	425	353	333	315	442	-8%
UE	375	407	420	417	346	328	309	437	
pays tiers	10	10	8	8	6	5	6	5	
<b>TOTAL DES UTILISATIONS</b>	<b>1 937</b>	<b>1 565</b>	<b>1 968</b>	<b>1 860</b>	<b>1 727</b>	<b>1 596</b>	<b>1 342</b>	<b>1 496</b>	<b>24%</b>
<b>STOCKS au 30 juin<sup>2</sup></b>	<b>400</b>	<b>249</b>	<b>206</b>	<b>208</b>	<b>238</b>	<b>190</b>	<b>155</b>	<b>235</b>	<b>60,76%</b>
dont stock collecteurs			89	125	190				
dont stock FAB				48					
dont stock Tritrateurs				35					

Sources : Estimations FranceAgriMer - Commission bilans et Douanes - GNIS

1. Y compris non adhérents à Huleries de France

2. UE 28 depuis la récolte 2013

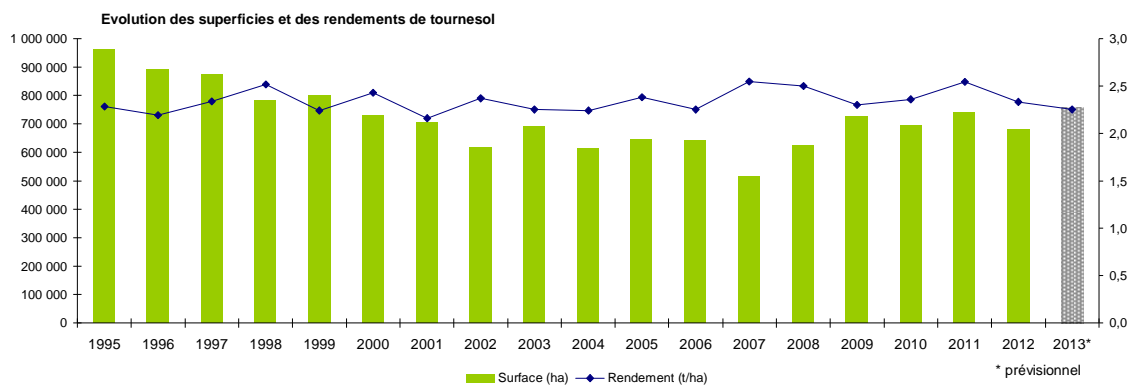

Sources : SSP - MAAF



# Bilan Tournesol pour la campagne 2013/14

## Situation mensuelle tournesol

1000 tonnes	juil-13	août-13	sept-13	oct-13	nov-13	déc-13	janv-14	févr-14	mars-14	avr-14	mai-14	juin-14
<b>stock</b>	249	141										
<b>collecte mensuelle</b> (y.c.semences)	4	3										
ajustement statistique												
<b>importations</b>	18											
UE	16											
pays tiers	2											
<b>total ressources</b>	271											
<b>transformations</b>	102											
trituration <sup>1</sup>	97											
autre trituration	3											
incorporation <sup>2</sup>	0,55	0,43										
utilisations semences	1											
freinte	0											
<b>exportations</b>	28											
UE	28											
pays tiers	0											
<b>total utilisations</b>	130											
<b>stock fin mois</b>	141											

Sources: FranceAgriMer, Douanes

1. uniquement les adhérents à Huileries de France

2. les chiffres d'incorporation sont issus de l'exploitation de l'état 13

## Situation mensuelle cumulée tournesol

Campagne 2013/14

1000 tonnes	juil-13	août-13	sept-13	oct-13	nov-13	déc-13	janv-14	févr-14	mars-14	avr-14	mai-14	juin-14	Prévisionnel septembre 2013 (au 24/09/13)
<b>stock</b>	249	249											249
<b>collecte mensuelle</b> (y.c.semences)	4	7											1598
ajustement statistique													
<b>importations</b>	18												490
UE	16												470
pays tiers	2												20
<b>total ressources</b>	271												2 337
<b>transformation</b>	102												1 552
trituration <sup>1</sup>	97												1 464
autres triturations	3												36
incorporation <sup>2</sup>	1												10
utilisations semences	1												10
freinte	0												32
<b>exportations</b>	28												385
UE	28												375
pays tiers	0												10
<b>total utilisations</b>	130												1 937
<b>stock fin mois</b>	141												400

Sources: FranceAgriMer, Douanes

1. uniquement les adhérents à Huileries de France

2. les chiffres d'incorporation sont issus de l'exploitation de l'état 13

## Situation mensuelle cumulée tournesol

Campagne 2012/13

1000 tonnes	juil-12	août-12	sept-12	oct-12	nov-12	déc-12	janv-13	févr-13	mars-13	avr-13	mai-13	juin-13	Provisoire septembre 2013 (au 24/09/13)
<b>stock</b>	206	206	206	206	206	206	206	206	206	206	206	206	206
<b>collecte mensuelle</b> (y.c.semences)	1	53	854	1156	1227	1255	1294	1326	1361	1397	1441	1471	1471
ajustement statistique	-8	-16	-24	-32	-40	-48	-56	-64	-73	-82	-91	-100	-100
<b>importations</b>	23	24	43	90	96	99	103	124	126	167	204	239	237
UE	20	21	39	81	83	85	88	107	109	148	185	219	215
pays tiers	3	4	4	9	13	14	16	17	18	19	19	20	22
<b>total ressources</b>	222	268	1080	1419	1489	1512	1547	1592	1621	1688	1760	1816	1 814
<b>transformation</b>	68	122	216	338	424	543	657	741	819	918	1022	1150	1 148
trituration <sup>1</sup>	65	114	185	294	374	486	596	672	744	839	940	1066	1 066
autres triturations	2	4	9	14	18	22	24	30	34	35	36	36	36
incorporation <sup>2</sup>	1	1	2	2	3	3	4	4	5	6	6	7	7
utilisations semences	1	2	3	4	5	6	7	8	9	10	11	12	10
freinte	0	1	17	23	25	25	26	27	27	28	29	29	29
<b>exportations</b>	13	20	49	102	147	186	229	269	312	354	389	418	417
UE	13	20	49	102	146	185	226	262	302	344	378	407	407
pays tiers	0	0	0	0	1	2	4	7	10	10	10	10	10
<b>total utilisations</b>	82	142	264	440	571	729	887	1011	1131	1272	1411	1567	1 565
<b>stock fin mois</b>	140	126	815	979	918	783	661	582	490	416	349	249	249

Sources: FranceAgriMer, Douanes

1. uniquement les adhérents à Huileries de France

2. les chiffres d'incorporation sont issus de l'exploitation de l'état 13

# TOURNESOL

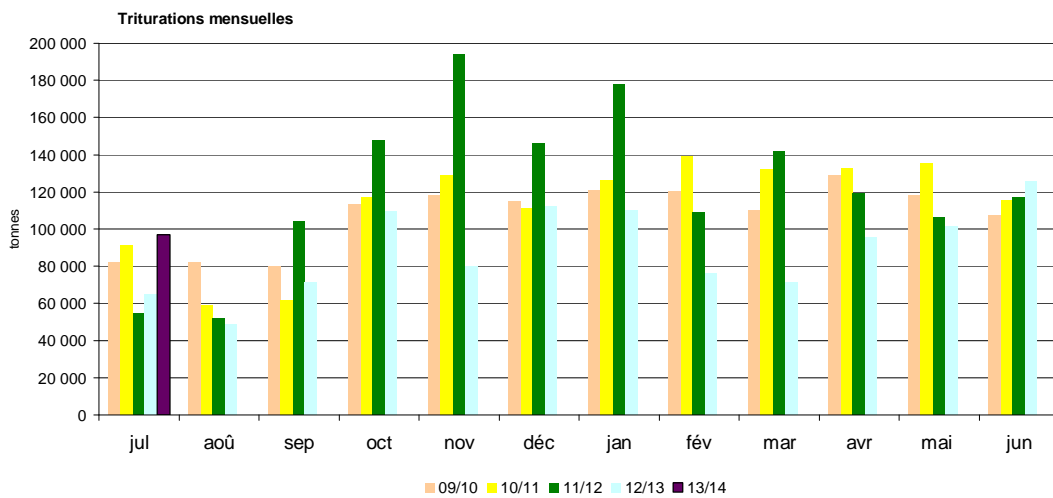
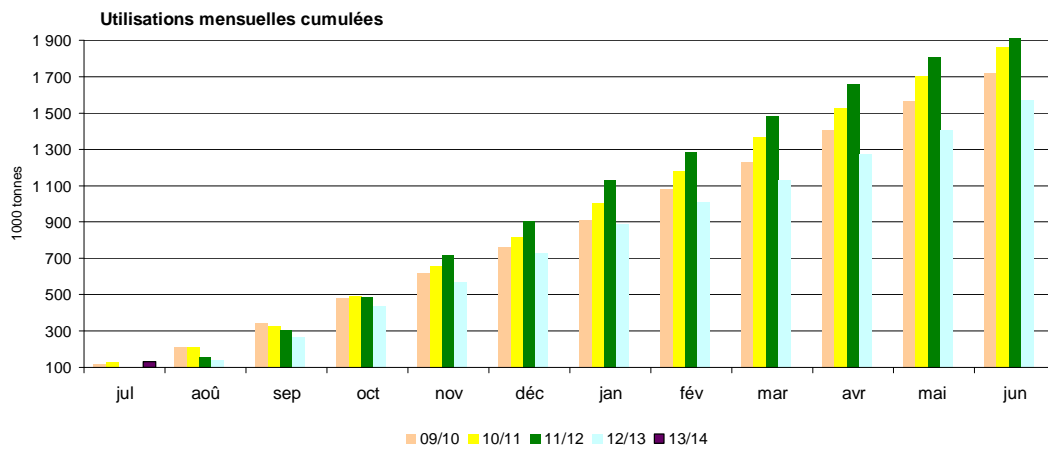
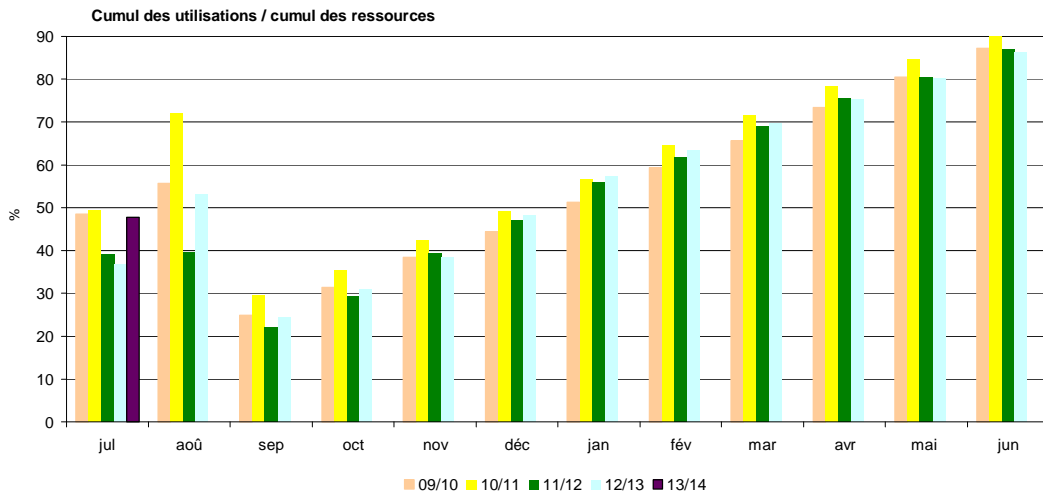

Sources: FranceAgriMer, Douanes, Huileries de France

# Bilan Soja des dernières campagnes

## Bilan prévisionnel soja

1000 tonnes	2013-14 Prévisionnel	2012-13 Provisoire	2011-12 Semi-définitif	2010 -11	2009-10	2008-2009	2007/2008	2006/2007	Evolution 2013-14 / 2012-13
<b>RESSOURCES</b>									
Surfaces (1000 ha)	41	37	42	51	44	22	32	45	11%
Rendement (t/ha)	2,67	2,78	2,96	2,73	2,53	2,87	2,75	2,73	-4%
Production (1000 t)	109	104	124	138	110	62	88	123	5%
dont non commercialisée	15	17	16	23	14	12	14	10	-12%
report non collecté	15	17	16	23	14	12	14	10	
Collecte réalisée au 31 août 2013	1								
% réalisation par rapport à la production	1%								
<b>RESSOURCES pour le Marché</b>									
stock de report	21	34	58	34	34	35	34	58	-38%
collecte	94	87	108	116	96	50	74	113	8%
dont semences								8	
ajustement statistique		20	51						
importations	620	616	647	555	566	627,7	372	393	1%
UE	40	33	52	48	52	55,7	63	50	
pays tiers	580	583	595	507	514	572	309	343	
<b>TOTAL DES RESSOURCES</b>	<b>735</b>	<b>757</b>	<b>864</b>	<b>704</b>	<b>696</b>	<b>713</b>	<b>480</b>	<b>564</b>	<b>-3%</b>
<b>UTILISATIONS</b>									
transformations	685	707	796	615	635	673	437	501	-3%
trituration <sup>1</sup>	540	582	633	462	484	482	257	342	
incorporation	46	46	64	60	53	45	58	66	
extrusion	45	35	45	45	45	35	35	55	
autres utilisations (alimentation humaine)	50	40	50	45	50	35	55	35	
utilisation semences	4	4	4	4	3	3	3	3	
ajustement statistique						73	30		
exportations	30	29	34	31	27	6	8	29	3%
UE	20	21	26	22	20	4	7	24	
pays tiers	10	8	8	9	7	2	1	5	
<b>TOTAL DES UTILISATIONS</b>	<b>715</b>	<b>736</b>	<b>830</b>	<b>646</b>	<b>662</b>	<b>679</b>	<b>445</b>	<b>530</b>	<b>-3%</b>
<b>STOCKS au 30 juin <sup>2</sup></b>									
dont stock collecteurs	20	21	34	58	34	34	35	34	-5%
dont stock FAB		16	22	33	14	16	20	22	
dont stock Triturateurs		4	3	2	3				

Sources : Estimations FranceAgriMer - Commission bilans et Douanes - GNIS

1. Y compris non adhérents à Huieries de France

2. UE 28 depuis la récolte 2013

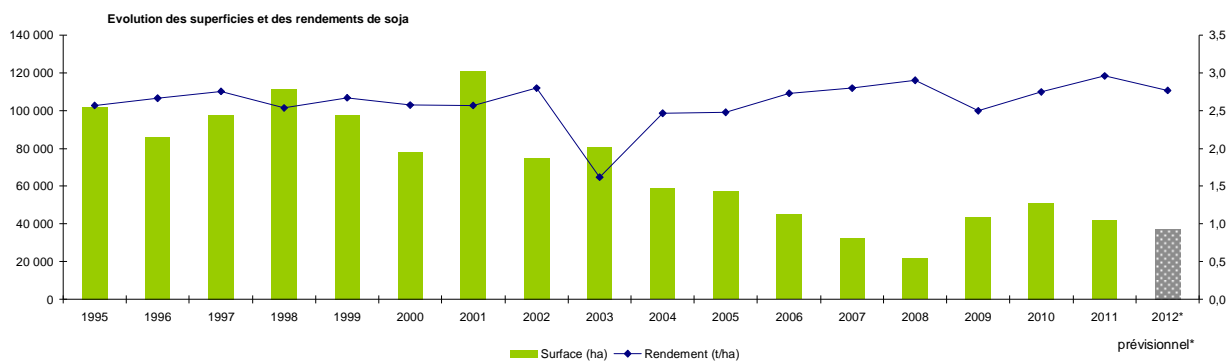

Sources : SSP - MAAF

# Bilan Soja pour la campagne 2013/14

## Situation mensuelle soja

1000 tonnes	juil-13	août-13	sept-13	oct-13	nov-13	déc-13	janv-14	févr-14	mars-14	avr-14	mai-14	juin-14
<b>stock</b>	21	37										
<b>collecte mensuelle</b> (y.c. semences)	1	0										
ajustement statistique												
<b>importations</b>	85											
UE	1											
pays tiers	84											
<b>total ressources</b>	107											
<b>transformations</b>	69											
trituration	59											
incorporation <sup>1</sup>	2	2										
extrusion	4											
autres utilisations	4											
utilisation semences	0,3											
<b>exportations</b>	1											
UE	1											
pays tiers	0											
<b>total utilisations</b>	70											
<b>stock fin mois</b>	37											

Sources: FranceAgriMer, Douanes

1. les chiffres d'incorporation sont issus de l'exploitation de l'état 13

## Situation mensuelle cumulée soja

Campagne 2013/14

1000 tonnes	juil-13	août-13	sept-13	oct-13	nov-13	déc-13	janv-14	févr-14	mars-14	avr-14	mai-14	juin-14	Prévisionnel septembre 2013 (au 24/09/13)
<b>stock</b>	21	21	21	21	21	21	21	21	21	21	21	21	21
<b>collecte mensuelle</b> (y.c. semences)	1	1											94
ajustement statistique													
<b>importations</b>	85												620
UE	1												40
pays tiers	84												580
<b>total ressources</b>	107	107	107	107	107	107	107	107	107	107	107	107	735
<b>transformations</b>	69												685
trituration	59												540
incorporation <sup>1</sup>	2	4											46
extrusion	4												45
autres utilisations	4												50
utilisation semences	0												4
<b>exportations</b>	1												30
UE	1												20
pays tiers	0												10
<b>total utilisations</b>	70												715
<b>stock fin mois</b>	37												20

Sources: FranceAgriMer, Douanes

1. les chiffres d'incorporation sont issus de l'exploitation de l'état 13

## Situation mensuelle cumulée soja

Campagne 2012/13

1000 tonnes	juil-12	août-12	sept-12	oct-12	nov-12	déc-12	janv-13	févr-13	mars-13	avr-13	mai-13	juin-13	Provisoire septembre 2013 (au 24/09/13)
<b>stock</b>	34	34	34	34	34	34	34	34	34	34	34	34	34
<b>collecte mensuelle</b> (y.c. semences)	1	2	21	66	76	78	81	83	84	86	87	88	87
ajustement statistique	2	-14	-21	-19	-26	-6	25	13	-21	15	15	20	20
<b>importations</b>	45	85	159	214	283	327	356	426	501	528	561	615	616
UE	3	7	9	13	16	19	22	24	29	27	29	31	33
pays tiers	42	79	149	201	267	309	335	402	472	501	531	583	583
<b>total ressources</b>	82	107	193	295	366	434	497	556	598	663	696	756	757
<b>transformations</b>	64	92	163	226	295	365	429	494	541	608	641	706	707
trituration	51	67	127	178	235	295	350	405	442	500	525	582	582
incorporation <sup>1</sup>	6	10	14	19	23	27	30	33	36	39	42	44	46
extrusion	3	6	9	12	15	18	21	24	27	30	33	36	35
autres utilisations	4	8	12	16	20	23	26	29	32	35	38	41	40
utilisation semences	0	1	1	1	2	2	2	3	3	3	4	4	4
<b>exportations</b>	1	2	5	13	15	17	19	21	23	25	27	29	29
UE	1	2	3	8	10	11	13	14	16	17	19	21	21
pays tiers	0	0	2	4	5	6	7	7	7	8	8	8	8
<b>total utilisations</b>	65	94	168	238	310	383	448	515	564	633	668	735	736
<b>stock fin mois</b>	17	13	25	57	56	51	49	41	35	30	28	21	21

Sources: FranceAgriMer, Douanes

1. les chiffres d'incorporation sont issus de l'exploitation de l'état 13

# SOJA

## Cumul des utilisations / Cumul des ressources

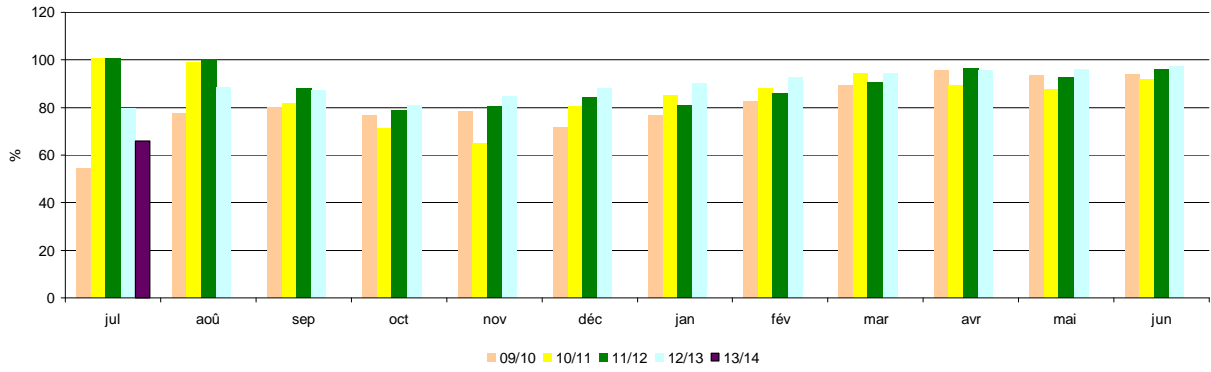

## Utilisations mensuelles cumulées

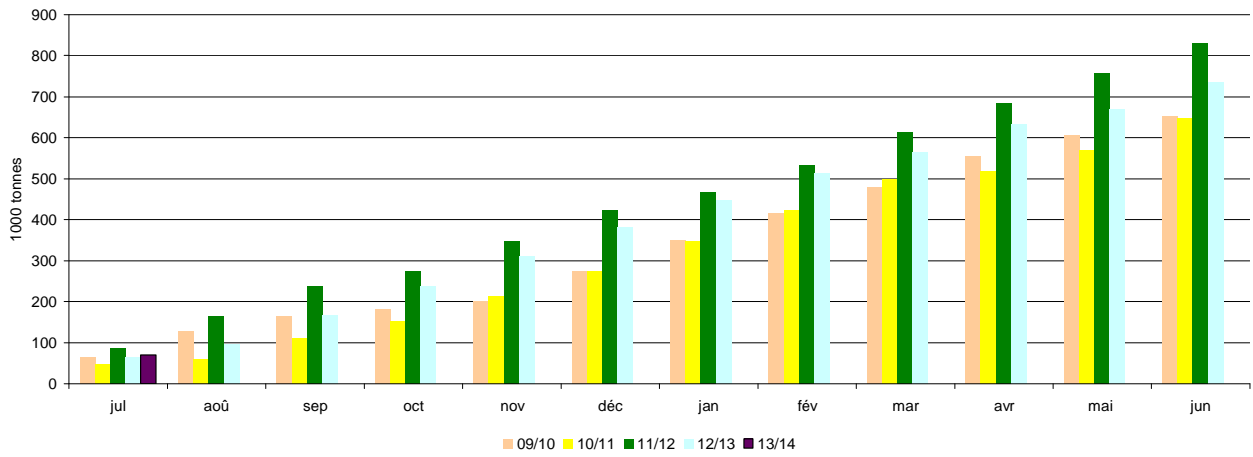

## Triturations mensuelles

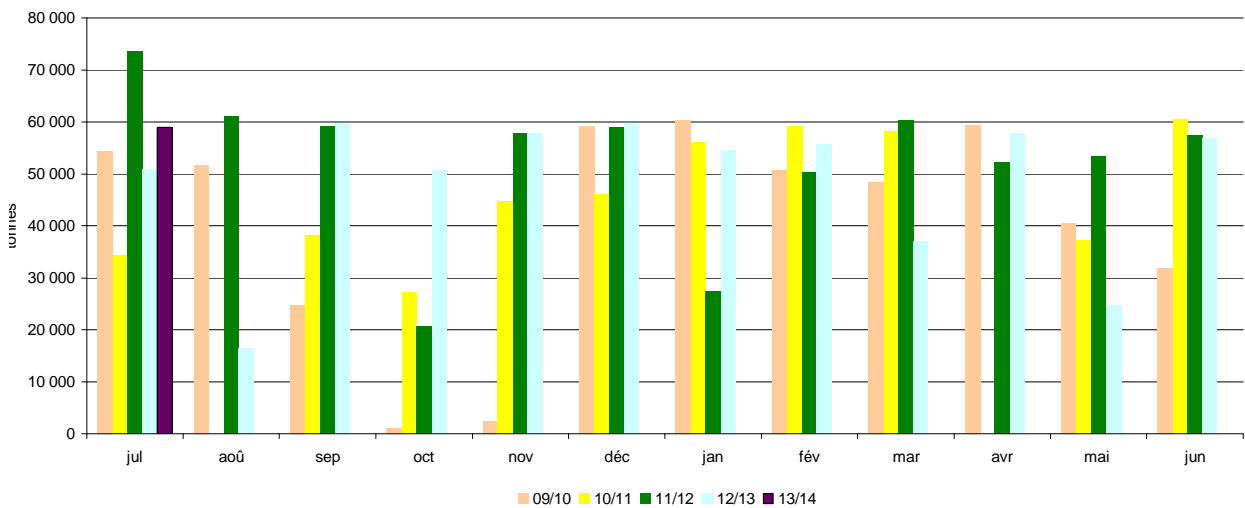

Sources: FranceAgriMer, Douanes, Huileries de France

# Bilan Pois des dernières campagnes

## Bilan prévisionnel pois

1000 tonnes	2013-14 Prévisionnel	2012-13 Provisoire	2011-12 Semi définitif	2010-11	2009-10	2008-09	2007-08	2006-07	Evolution 2013-14 / 2012-13
<b>RESSOURCES</b>									
Surfaces (1000 ha)	120	133	183	246	112	97	160	237	-10%
Rendement (t/ha)	4,36	4,15	3,62	4,43	4,84	4,70	3,64	4,16	5%
Production (1000 t)	525	553	659	1 088	542	456	582	986	-5%
dont non commercialisée	102	116	138	201	99	99	109	75	
report non collecté	102	116	138	201	99	99	109	75	
Collecte réalisée au 31 août 2013	238								
% réalisation par rapport à la production	45%								
<b>RESSOURCES pour le Marché</b>									
stock de report	58	50	83	34	45	97	77	123	16%
collecte	423	437	521	891	443	357	473	911	-3%
dont semences		20	26	45	28	15	23	38	
importations	10	15	5	8	14	12	36	8	
UE	5	4	3	5	6	5	6	5	
pays tiers	5	11	2	3	8	7	30	3	
<b>TOTAL DES RESSOURCES</b>	<b>491</b>	<b>502</b>	<b>609</b>	<b>933</b>	<b>502</b>	<b>466</b>	<b>586</b>	<b>1 042</b>	<b>-2%</b>
<b>UTILISATIONS</b>									
Transformations	235	235	200	482	264	161	244	500	0%
incorporation <sup>1</sup>	65	65	66	281	104	73	112	340	
autres <sup>2</sup>	35	35	14	76	41	1	40	100	
alimentation humaine et ingrédients non alimentaires	120	120	100	100	90	70	80	30	
utilisation semences	15	15	20	25	29	17	12	30	
exportations	200	209	359	369	207	257	245	465	-4%
UE	140	150	127	212	133	162	161	260	
pays tiers	60	59	232	156	74	95	84	205	
<b>TOTAL DES UTILISATIONS</b>	<b>435</b>	<b>444</b>	<b>559</b>	<b>851</b>	<b>471</b>	<b>418</b>	<b>489</b>	<b>965</b>	<b>-2%</b>
<b>STOCKS au 30 juin <sup>3</sup></b>									
	56	58	50	83	34	48	97	77	-3%
dont stock collecteurs		56	47	77	31	42			
dont stock FAB		2	3	6	3	3			
dont stock Triturateurs									

Sources : Estimations FranceAgriMer - Commission bilans et Douanes - GNIS

1. Chiffres issus des déclarations des FAB - état 13

2. Y compris achats directs des éleveurs auprès des collecteurs

3. UE 28 depuis la récolte 2013

Evolution des superficies et des rendements de pois

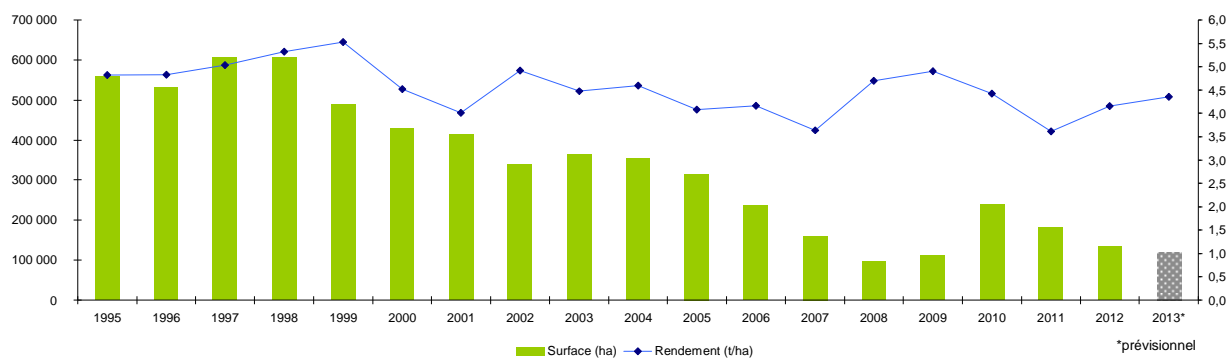

Sources : SSP - MAAF

# Bilan Pois pour la campagne 2013/14

## Situation mensuelle pois

1000 tonnes	juil-13	août-13	sept-13	oct-13	nov-13	déc-13	janv-14	févr-14	mars-14	avr-14	mai-14	juin-14
<b>stock</b>	58	115										
<b>collecte mensuelle</b> (y.c.semences)	91	147										
<b>importations</b>	0,8											
UE	0,6											
pays tiers	0,2											
<b>total ressources</b>	150	262										
<b>utilisations internes</b>	18											
incorporation <sup>1</sup>	4,1	5,6										
autres <sup>2</sup>	2,9											
alimentation humaine	10											
utilisations semences	1,3											
<b>exportations</b>	17											
UE	11,7											
pays tiers	5,2											
<b>total utilisations</b>	35											
<b>stock fin mois</b>	115											

Sources: FranceAgriMer, Douanes

1. les chiffres d'incorporation sont issus de l'exploitation de l'état 13

2. y.c. les achats directs des éleveurs

## Situation mensuelle cumulée pois

Campagne 2013/14

1000 tonnes	juil-13	août-13	sept-13	oct-13	nov-13	déc-13	janv-14	févr-14	mars-14	avr-14	mai-14	juin-14	Prévisionnel septembre 2013 (au 24/09/2013)
<b>stock</b>	58	58											58
<b>collecte mensuelle</b> (y.c.semences)	91	238											423
<b>importations</b>	0,8												10
UE	0,6												5
pays tiers	0,2												5
<b>total ressources</b>	150												491
<b>utilisations internes</b>	18												235
incorporation <sup>1</sup>	4	10											65
autres <sup>2</sup>	3												35
alimentation humaine	10												120
utilisations semences	1												15
<b>exportations</b>	17												200
UE	12												140
pays tiers	5												60
<b>total utilisations</b>	35												435
<b>stock fin mois</b>	115												56

Sources: FranceAgriMer, Douanes

1. les chiffres d'incorporation sont issus de l'exploitation de l'état 13

2. y.c. les achats directs des éleveurs

## Situation mensuelle cumulée pois

Campagne 2012/13

1000 tonnes	juil-12	août-12	sept-12	oct-12	nov-12	déc-12	janv-13	févr-13	mars-13	avr-13	mai-13	juin-13	Provisoire septembre 2013 (au 24/09/2013)
<b>stock</b>	50	50	50	50	50	50	50	50	50	50	50	50	50
<b>collecte mensuelle</b> (y.c.semences)	170	283	317	336	357	369	386	397	410	421	432	438	437
<b>importations</b>	0,2	0,5	0,7	8,0	8,6	9,7	10,9	12,6	13,8	14,6	14,9	15,4	15
UE	0,2	0,4	0,5	1,1	1,5	1,7	2,1	3,3	3,9	4,2	4,4	4,5	4
pays tiers	0,0	0,2	0,2	6,9	7,0	8,0	8,8	9,4	9,9	10,4	10,5	10,9	11
<b>total ressources</b>	220	334	368	394	416	429	447	460	473	486	497	504	502
<b>utilisations internes</b>	19	40	63	85	104	124	142	160	178	197	216	235	235
incorporation <sup>1</sup>	4	11	20	28	33	39	43	46	50	55	60	65	65
autres <sup>2</sup>	3	6	9	12	15	17	20	23	26	29	32	35	35
alimentation humaine	10	20	30	40	50	60	70	80	90	100	110	120	120
utilisations semences	1	3	4	5	7	8	9	10	12	13	14	16	15
<b>exportations</b>	8	21	34	45	59	79	89	102	123	148	196	209	209
UE	8	19	30	41	52	62	71	82	102	121	138	150	150
pays tiers	0	3	4	4	7	17	18	20	22	27	58	59	59
<b>total utilisations</b>	27	61	97	130	163	203	231	262	301	345	412	444	444
<b>stock fin mois</b>	193	273	271	264	252	225	216	198	172	141	84	58	58

Sources: FranceAgriMer, Douanes, Huleries de France

1. les chiffres d'incorporation sont issus de l'exploitation de l'état 13

2. y.c. les achats directs des éleveurs

# POIS

Cumul des utilisations / cumul des ressources

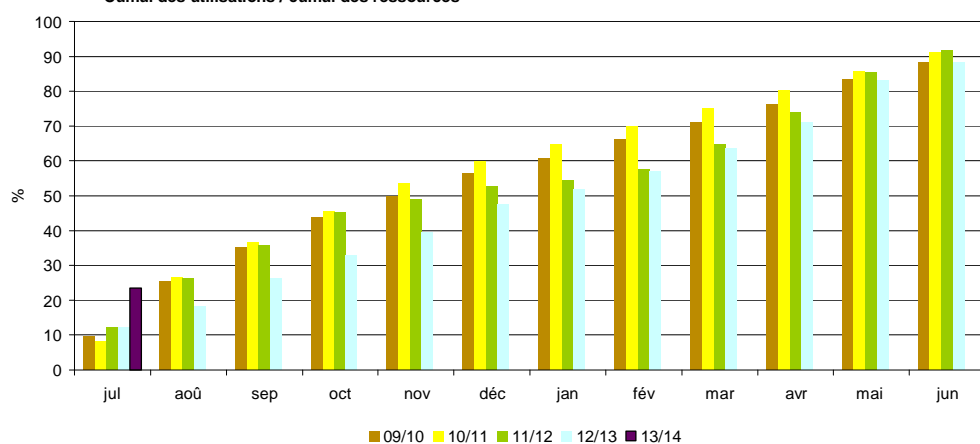

Utilisations mensuelles cumulées

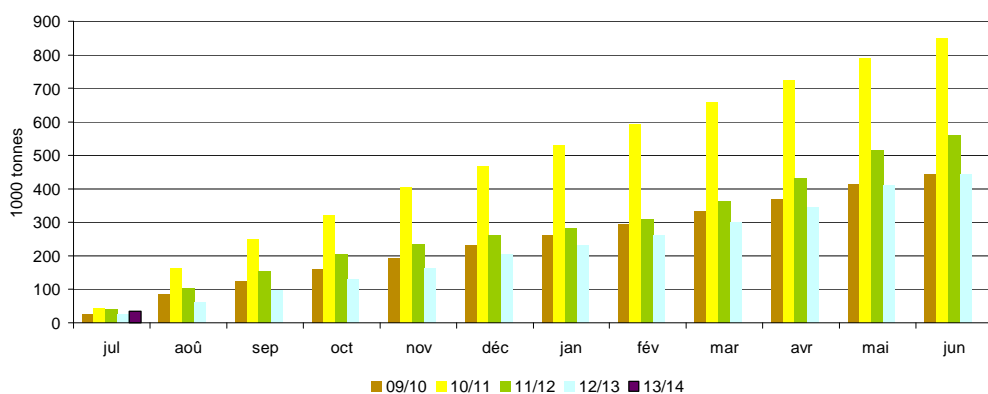

Exportations mensuelles

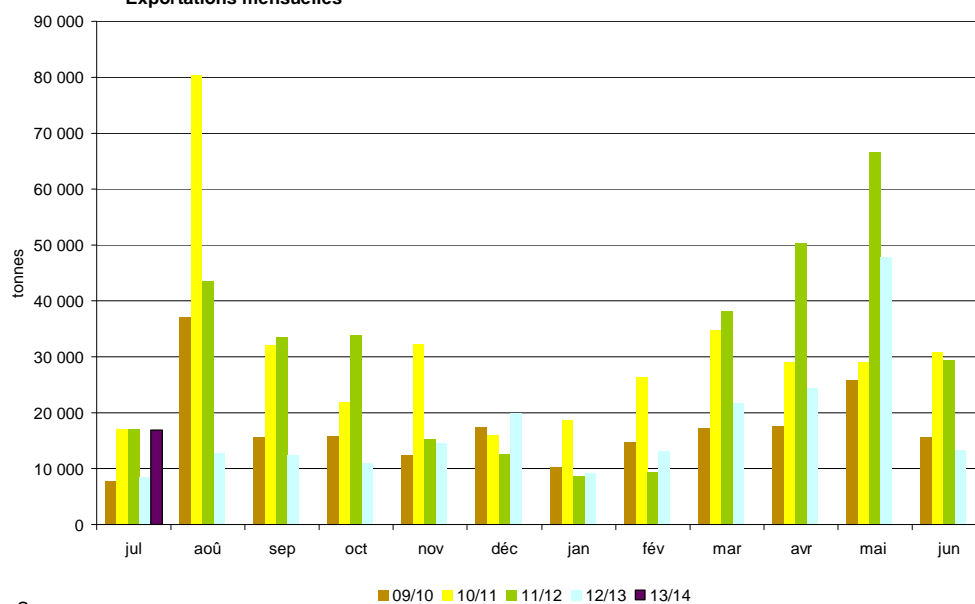

Sources: FranceAgriMer, Douanes, UNIP



# Bilan Féverole des dernières campagnes

## Bilan prévisionnel féverole

1000 tonnes	2013-14 Prévisionnel	2012-13 Provisoire	2011-12 Semi définitif	2010-11	2009-10	2008-09	2007-08	2006-07	Evolution 2013-14 / 2012-13
<b>RESSOURCES</b>									
Surfaces (1000 ha)	67	60	92	150	87	61	53	78	12%
Rendement (t/ha)	4,03	4,53	3,77	3,19	5,01	5,21	4,53	3,72	-11%
Production (1000 t)	271	274	347	479	436	318	240	290	-1%
dont non commercialisée	46	45	78	78	51	38	47	52	
report non collecté	46	38	78	78	51	38	47	52	
Collecte réalisée au 31 août 2013	72								
% réalisation par rapport à la production	27%								
<b>RESSOURCES pour le Marché</b>									
stock de report	15	25	45	41	18	10	40	41	-40%
collecte	225	229	269	401	385	280	193	238	-2%
dont semences		7	7	17	9	6	8	8	
importations	10	12	6	4	2	3	7	6	
UE	9	11	5	4	1	2	7	6	
pays tiers	1	1	1	0	0	1	0	0	
<b>TOTAL DES RESSOURCES</b>	<b>250</b>	<b>266</b>	<b>320</b>	<b>446</b>	<b>405</b>	<b>293</b>	<b>240</b>	<b>285</b>	<b>-6%</b>
<b>UTILISATIONS</b>									
Transformations	42	31	34	97	95	58	24	54	35%
incorporation <sup>1</sup>	20	9	12	21	34	12	7	20	
autres <sup>2</sup>	5	5	5	58	43	31	5	9	
alimentation humaine	10	10	10	10	8	7	6	13	
utilisation semences	7	7	7	8	10	8	6	12	
exportations	180	220	261	307	277	217	206	191	-18%
UE	20	22	29	34	19	18	25	49	
pays tiers	160	198	232	272	258	199	181	142	
<b>TOTAL DES UTILISATIONS</b>	<b>222</b>	<b>251</b>	<b>295</b>	<b>403</b>	<b>372</b>	<b>275</b>	<b>230</b>	<b>245</b>	<b>-12%</b>
<b>STOCKS au 30 juin <sup>3</sup></b>	<b>28</b>	<b>15</b>	<b>25</b>	<b>45</b>	<b>41</b>	<b>18</b>	<b>10</b>	<b>40</b>	<b>87%</b>
dont stock collecteurs									
dont stock FAB			21	45	41	18	10	40	
dont stock Titrateurs									

Sources : Estimations FranceAgriMer - Commission bilans et Douanes - GNIS

1. Chiffres issus des déclarations des FAB - état 13

2. Y compris achats directs des éleveurs auprès des collecteurs

3. UE 28 depuis la récolte 2013

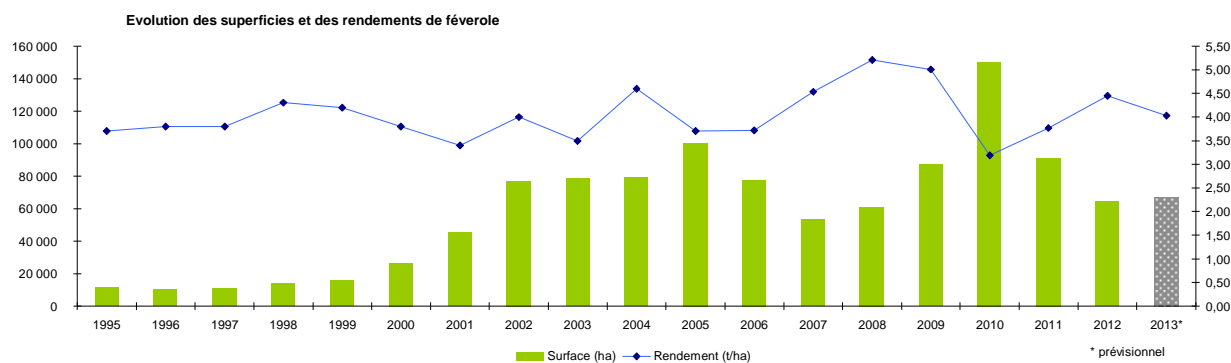

Sources : SSP - MAAF

# Bilan Féverole pour la campagne 2013/14

## Situation mensuelle féverole

1000 tonnes	jul-13	août-13	sept-13	oct-13	nov-13	déc-13	janv-14	févr-14	mars-14	avr-14	mai-14	juin-14
<b>stock</b>	15	8										
<b>collecte mensuelle</b> (y.c.semences)	2	70										
ajustement statistique												
<b>importations</b>	0,5											
UE	0,5											
pays tiers	0,0											
<b>total ressources</b>	18											
<b>utilisations internes</b>	2											
incorporation <sup>1</sup>	0,4	0,7										
autres	0,4											
alimentation humaine	0,8											
utilisation semences	0,6											
<b>exportations</b>	8											
UE	0,4											
pays tiers	7,3											
<b>total utilisations</b>	10											
<b>stock fin mois</b>	8											

Sources: FranceAgriMer, Douanes

1. les chiffres d'incorporation sont issus de l'exploitation de l'état 13

## Situation mensuelle cumulée féverole

Campagne 2013/14

1000 tonnes	jul-13	août-13	sept-13	oct-13	nov-13	déc-13	janv-14	févr-14	mars-14	avr-14	mai-14	juin-14	Prévisionnel septembre 2013 (au 24/09/2013)
<b>stock</b>	15	15											15
<b>collecte mensuelle</b> (y.c.semences)	2	72											225
ajustement statistique													
<b>importations</b>	1												10
UE	0,5												9
pays tiers	0,0												1
<b>total ressources</b>	18												250
<b>utilisations internes</b>	2												42
incorporation <sup>1</sup>	0,4	1,2											20
autres	0,4												5
alimentation humaine	0,8												10
utilisation semences	0,6												7
<b>exportations</b>	8												180
UE	0												20
pays tiers	7												160
<b>total utilisations</b>	10												222
<b>stock fin mois</b>	8												28

Sources: FranceAgriMer, Douanes

1. les chiffres d'incorporation sont issus de l'exploitation de l'état 13

## Situation mensuelle cumulée féverole

Campagne 2012/13

1000 tonnes	jul-12	août-12	sept-12	oct-12	nov-12	déc-12	janv-13	févr-13	mars-13	avr-13	mai-13	juin-13	Provisoire septembre 2013 (au 24/09/2013)
<b>stock</b>	25	25	25	25	25	25	25	25	25	25	25	25	25
<b>collecte mensuelle</b> (y.c.semences)	3	94	165	184	195	201	209	216	222	226	229	230	229
ajustement statistique													
<b>importations</b>	0	1	1	1	4	4	7	7	7	7	8	12	12
UE	0,3	0,5	0,6	0,8	3,7	3,8	6,2	6,3	6,6	6,9	7,3	10,9	11
pays tiers	0,1	0,2	0,3	0,3	0,4	0,4	0,5	0,5	0,6	0,6	0,6	0,7	1
<b>total ressources</b>	28	120	191	210	224	230	240	248	254	258	262	267	266
<b>utilisations internes</b>	3	5	8	11	13	16	19	21	24	26	29	31	31
incorporation <sup>1</sup>	0,8	1,6	2,5	3,5	4,4	5,4	6,3	6,9	7,7	8,4	9,0	9,5	9
autres	0,4	0,8	1,2	1,6	2,0	2,4	2,8	3,2	3,6	4,0	4,4	4,8	5
alimentation humaine	0,8	1,6	2,4	3,2	4,0	4,8	5,6	6,4	7,2	8,0	8,8	9,6	10
utilisation semences	0,6	1,2	1,8	2,4	3,0	3,6	4,2	4,8	5,4	6,0	6,6	7,2	7
<b>exportations</b>	18	28	61	95	114	131	150	170	179	188	197	220	220
UE	3	4	7	9	10	12	14	16	17	18	19	22	22
pays tiers	14	24	53	86	104	119	136	155	162	170	178	198	198
<b>total utilisations</b>	20	13	36	37	22	20	22	22	11	12	12	25	251
<b>stock fin mois</b>	8	87	122	104	96	83	71	56	51	43	35	15	15

Sources: FranceAgriMer, Douanes

1. les chiffres d'incorporation sont issus de l'exploitation de l'état 13

# Triturations campagnes 2005/06 à 2013/14

## Triturations graines de colza

tonne	13/14	% réal.	12/13	% réal.	11/12	% réal.	10/11	% réal.	09/10	% réal.	08/09	% réal.	07/08	% réal.	06/07	% réal.	05/06	% réal.
juillet	135 000	4%	188 000	5%	206 172	6%	245 576	6%	211 079	6%	183 605	5%	128 573	5%	140 080	6%	75 864	3%
août			369 000	14%	323 336	15%	317 468	15%	265 148	13%	228 745	12%	128 537	10%	92 862	11%	184 244	11%
septembre			362 000	23%	329 407	24%	346 626	24%	350 043	22%	325 189	21%	204 403	18%	170 267	19%	182 939	19%
octobre			363 000	32%	264 441	32%	361 775	33%	350 946	32%	304 730	30%	221 309	26%	212 662	23%	214 872	28%
novembre			398 000	42%	243 379	39%	347 049	42%	382 318	42%	303 845	39%	229 611	35%	202 395	38%	202 811	37%
décembre			368 000	52%	328 137	48%	370 789	52%	320 549	50%	337 692	49%	248 498	44%	200 206	47%	223 325	46%
janvier			355 000	61%	323 000	57%	366 729	61%	354 440	60%	332 431	58%	239 253	53%	186 346	56%	221 286	56%
février			310 000	68%	314 000	66%	288 067	69%	299 572	68%	280 123	66%	239 817	62%	206 926	65%	188 651	64%
mars			382 000	78%	306 000	75%	356 551	78%	345 769	77%	307 886	75%	274 476	73%	207 542	75%	229 640	74%
avril			342 000	87%	353 000	85%	310 766	86%	322 157	86%	291 786	83%	217 701	81%	178 301	83%	211 893	83%
mai			352 000	96%	339 000	94%	304 842	94%	303 173	94%	305 888	92%	252 970	91%	192 586	92%	223 465	92%
juin			178 000	100%	202 000	100%	236 388	100%	230 694	100%	269 097	100%	249 188	100%	166 498	100%	183 123	100%
tim. hors adhérents HDF <sup>2</sup>	720 000		720 000		708 000		650 000		485 000		250 000		150 000		180 000		40 000	
<b>total</b>	<b>4 250 000</b>		<b>4 687 000</b>		<b>4 239 872</b>		<b>4 502 626</b>		<b>4 220 888</b>		<b>3 721 017</b>		<b>2 784 336</b>		<b>2 336 671</b>		<b>2 382 113</b>	
<b>cumul juillet/juin<sup>1</sup></b>	<b>135 000</b>		<b>3 967 000</b>		<b>3 531 872</b>		<b>3 852 626</b>		<b>3 735 888</b>		<b>3 471 017</b>		<b>2 634 336</b>		<b>2 156 671</b>		<b>2 342 113</b>	
rythme mensuel			330 583		294 323		321 052		311 324		289 251		219 528		179 723		195 176	

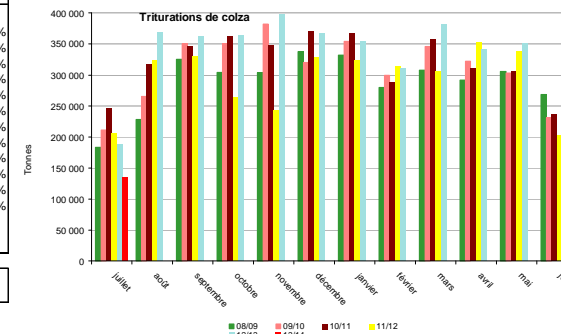

## Triturations graines de tournesol

tonne	13/14	% réal.	12/13	% réal.	11/12	% réal.	10/11	% réal.	09/10	% réal.	08/09	% réal.	07/08	% réal.	06/07	% réal.	05/06	% réal.
juillet	97 000	7%	65 000	6%	54 832	4%	91 091	7%	81 952	6%	71 479	6%	73 115	7%	62 880	6%	56 331	6%
août			49 000	10%	51 941	7%	58 705	11%	82 215	12%	34 570	9%	60 774	13%	53 767	11%	31 568	10%
septembre			71 000	17%	104 374	14%	61 468	15%	79 571	18%	54 018	14%	30 469	16%	39 114	15%	54 443	16%
octobre			110 000	27%	147 767	24%	117 149	24%	113 306	27%	124 656	24%	88 964	25%	97 504	25%	102 065	27%
novembre			80 000	35%	194 000	38%	129 152	34%	118 346	35%	102 494	33%	85 713	34%	96 994	34%	79 004	36%
décembre			112 000	45%	146 000	47%	111 134	42%	114 991	44%	97 853	41%	90 484	43%	99 984	44%	83 419	45%
janvier			110 000	56%	178 000	60%	126 269	51%	120 686	53%	101 308	50%	95 816	52%	105 311	55%	79 770	54%
février			76 000	63%	109 000	67%	139 322	62%	120 286	62%	100 484	58%	92 596	62%	87 674	63%	82 706	64%
mars			71 000	70%	142 000	77%	132 203	71%	110 126	70%	112 315	67%	102 337	72%	86 467	72%	71 775	72%
avril			96 000		119 000	85%	132 576	81%	128 835	80%	128 238	78%	95 509	81%	109 368	83%	90 359	82%
mai			101 000		106 000	92%	135 227	91%	117 844	88%	133 290	90%	84 629	90%	79 304	90%	77 772	90%
juin			125 000		117 000	100%	115 696	100%	107 373	96%	123 398	100%	103 914	100%	97 472	100%	85 840	100%
tim. hors adhérents HDF <sup>2</sup>	36 000		36 000		31 000		50 000		50 000		50 000		20 000		20 000		5 000	
<b>total</b>	<b>1 500 000</b>		<b>1 102 000</b>		<b>1 500 914</b>		<b>1 399 992</b>		<b>1 345 531</b>		<b>1 234 103</b>		<b>1 024 320</b>		<b>1 015 839</b>		<b>900 052</b>	
1 101 698																		
<b>cumul juillet/juin<sup>1</sup></b>	<b>133 000</b>		<b>1 066 000</b>		<b>1 469 914</b>		<b>1 349 992</b>		<b>1 295 531</b>		<b>1 184 103</b>		<b>1 004 320</b>		<b>1 015 839</b>		<b>895 052</b>	
rythme mensuel			88 833		122 493		112 499		107 951		98 675		83 693		84 653		74 588	

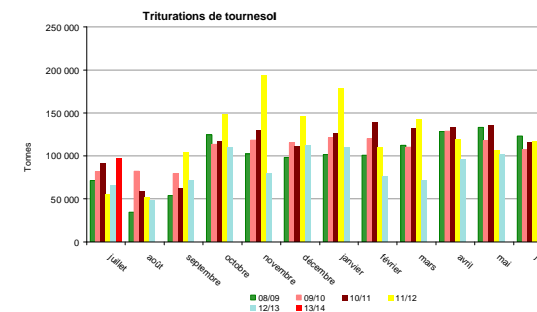

Source: Huileries de France

1. Adhérents Huileries de France seulement

2. Petites unités de trituration non inscrites à Huileries de France

Source: Huileries de France

Triturations graines de soja

tonne	13/14	% réal.	12/13	% réal.	11/12	% réal.	10/11	% réal.	09/10	% réal.	08/09	% réal.	07/08	% réal.	06/07	% réal.	05/06	% réal.
juillet	59 298	9%	51 000	8%	73 704	12%	34 330	7%	54 297	11%	13 637	3%	24 140	9%	0	0%	59 920	20%
août			16 000	12%	61 039	21%	0	7%	51 709	22%	24 247	8%	20 051	17%	10 988	3%	26 042	29%
septembre			59 000	22%	59 238	31%	38 229	16%	24 733	27%	27 097	13%	14 868	23%	30 658	12%	34 810	41%
octobre			51 000	30%	20 583	34%	27 297	22%	952	27%	11 886	16%	15 796	29%	24 042	19%	13 055	45%
novembre			58 000	40%	57 805	43%	44 631	31%	2 349	28%	27 262	22%	28 025	40%	29 816	28%	24 778	54%
décembre			60 000	51%	59 065	52%	46 005	41%	59 157	40%	51 967	32%	29 481	52%	39 826	40%	18 648	60%
janvier			55 000	60%	27 330	57%	56 041	53%	60 231	52%	44 563	42%	22 167	60%	22 962	46%	13 682	65%
février			55 000	70%	50 330	65%	59 179	66%	50 689	63%	55 116	53%	15 674	66%	16 099	51%	25 160	73%
mars			37 000	76%	60 330	74%	58 112	79%	48 411	73%	54 398	64%	17 540	73%	36 714	62%	26 930	82%
avril			58 000	86%	52 330	83%	0	79%	59 381	85%	62 492	77%	28 771	84%	38 959	73%	18 897	89%
mai			25 000	90%	53 330	91%	37 281	87%	40 566	93%	62 526	90%	31 327	97%	39 436	85%	21 649	96%
juin			57 000	100%	57 330	100%	60 499	100%	31 832	100%	46 711	100%	8 756	100%	52 473	100%	12 086	100%
<b>TOTAL</b>	<b>540 000</b>		<b>582 000</b>		<b>632 414</b>		<b>461 604</b>		<b>484 307</b>		<b>481 902</b>		<b>256 596</b>		<b>341 973</b>		<b>295 657</b>	
cumul juillet/juin <sup>1</sup>	59 298		582 000		632 414		461 604		484 307		481 902		256 596		341 973		295 657	
rythme mensuel	59 298		48 500		52 701		38 467		40 359		40 159		21 383		28 498		24 638	

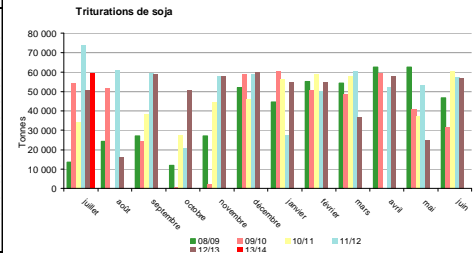

Source : Huileries de France

Trituration totale

tonne	13/14	% réal.	12/13	% réal.	11/12	% réal.	10/11	% réal.	09/10	% réal.	08/09	% réal.	07/08	% réal.	06/07	% réal.	05/06	% réal.
juillet	291 298	5%	304 000	5%	334 708	6%	370 997	6%	347 328	6%	268 721	5%	225 828	6%	202 960	5%	192 115	5%
août			434 000	13%	436 316	14%	376 173	13%	399 072	12%	287 562	11%	209 362	11%	157 617	10%	241 854	12%
septembre			492 000	22%	493 019	22%	446 323	21%	454 347	20%	406 304	19%	249 740	18%	240 039	17%	272 192	20%
octobre			524 000	31%	432 791	30%	506 221	29%	465 204	27%	441 272	27%	326 069	26%	334 208	27%	329 992	29%
novembre			536 000	41%	495 184	39%	520 832	39%	503 013	35%	433 601	36%	343 349	35%	329 205	36%	306 593	38%
décembre			540 000	50%	533 202	48%	527 928	48%	494 697	43%	487 512	45%	368 463	44%	340 016	46%	325 392	47%
janvier			520 000	60%	528 330	58%	549 039	57%	535 357	52%	478 303	55%	357 236	53%	314 619	55%	314 738	56%
février			441 000	68%	473 330	66%	486 568	66%	470 547	60%	435 724	63%	348 087	62%	310 699	63%	296 517	65%
mars			490 000	76%	508 330	75%	546 866	75%	504 306	68%	474 599	72%	394 353	72%	330 723	73%	328 345	74%
avril			496 000	85%	524 330	84%	443 342	83%	510 373	76%	482 516	82%	341 981	81%	326 628	82%	321 149	83%
mai			478 000	94%	498 330	93%	477 350	91%	461 583	84%	501 704	91%	368 926	91%	311 326	91%	322 886	92%
juin			360 000	100%	376 330	100%	412 583	98%	369 899	90%	439 206	100%	361 858	100%	316 443	100%	281 049	100%
Estim. hors adhérents HD	756 000		756 000		739 000		600 000		535 000		300 000		170 000		180 000		45 000	
<b>TOTAL</b>	<b>6 290 000</b>		<b>6 371 000</b>		<b>6 373 200</b>		<b>6 364 222</b>		<b>6 129 307</b>		<b>5 437 022</b>		<b>4 065 252</b>		<b>3 694 483</b>		<b>3 577 822</b>	
cumul juillet/juin <sup>1</sup>	291 298		5 615 000		5 634 200		5 664 222		5 515 726		5 137 024		3 895 252		3 514 483		3 532 822	
rythme mensuel	291 298		467 917		469 517		472 019		459 644		428 085		324 604		292 874		294 402	

Source: Huileries de France

1. Adhérents Huilerie de France seulement

Source : Huileries de France

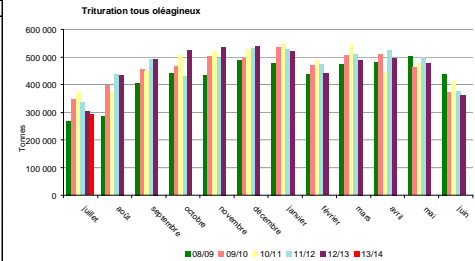

Source : Huileries de France

# Incorporations et stocks des fabricants d'aliments du bétail

## Campagne 2012/13

tonne	Colza		Féverole		Pois		Soja		Tournesol	
	Incorporation	Stock	Incorporation	Stock	Incorporation	Stock	Incorporation	Stock	Incorporation	Stock
juil-12	2474	9 066	814	573	4 300	2 857	5 791	1 652	557	666
août-12	5691	8 535	801	551	7 107	3 343	4 319	1 802	537	572
sept-12	5139	8 796	904	429	9 088	4 264	3 832	1 760	484	435
oct-12	4901	7 417	965	428	7 564	4 216	4 723	1 543	472	390
nov-12	3553	6 521	917	442	4 911	3 976	4 409	2 541	521	199
déc-12	4190	5 115	960	354	5 735	4 130	3 866	2 471	637	220
janv-13	4637	3 626	905	322	4 230	4 167	4 454	3 514	579	542
févr-13	2461	3 395	646	314	3 452	3 267	3 714	3 084	574	536
mars-13	2 387	2 974	756	219	3 880	3 004	3 370	2 621	693	405
avr-13	2 380	2 655	697	275	4 770	2 559	3 081	3 160	519	254
mai-13	2 294	2 568	615	229	5 196	2 783	2 641	3 062	572	292
juin-13	2 305	2 361	497	223	4 535	2 670	1 834	3 560	434	392
<b>Total 12/13</b>	<b>42 410</b>		<b>9 476</b>		<b>64 768</b>		<b>46 034</b>		<b>6 579</b>	
cumul au 30/6/2012	<b>62 426</b>	<b>1 492</b>	<b>11 849</b>	<b>648</b>	<b>66 279</b>	<b>2 819</b>	<b>63 448</b>	<b>3 219</b>	<b>12 821</b>	<b>836</b>

## Campagne 2013/14

tonne	Colza		Féverole		Pois		Soja		Tournesol	
	Incorporation	Stock	Incorporation	Stock	Incorporation	Stock	Incorporation	Stock	Incorporation	Stock
juil-13	3417	5 790	545	281	4 087	1 869	1 945	2 904	545	281
août-13	4938	4 884	433	269	5 600	1 905	1 902	2 619	433	269
sept-13										
oct-13										
nov-13										
déc-13										
janv-14										
févr-14										
mars-14										
avr-14										
mai-14										
juin-14										
<b>Total 13/14</b>	<b>8 355</b>		<b>979</b>		<b>9 687</b>		<b>3 847</b>		<b>979</b>	
cumul au 30/6/2013	<b>42 410</b>	<b>2 361</b>	<b>9 476</b>	<b>223</b>	<b>64 768</b>	<b>2 670</b>	<b>46 034</b>	<b>3 560</b>	<b>6 579</b>	<b>392</b>

Source : Etat 13 - activité des fabricants d'aliments du bétail

Comparaison des incorporations cumulées de graines de soja

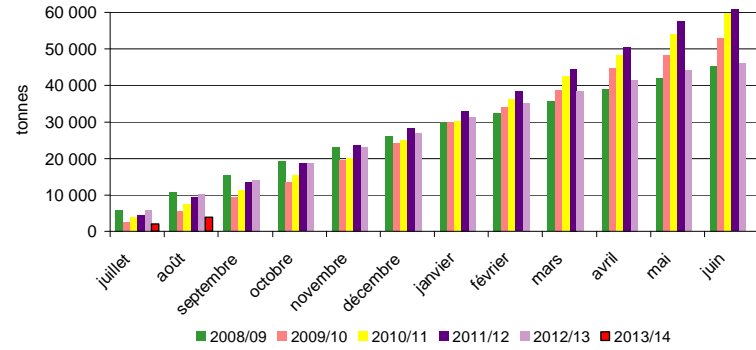

Comparaison des incorporations cumulées de pois

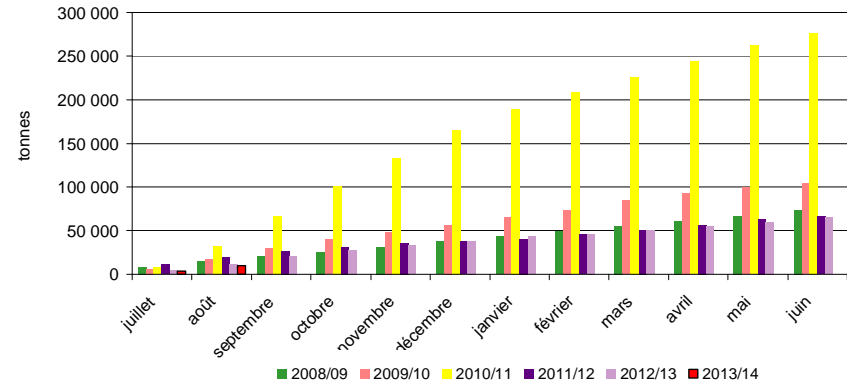

Evolution mensuelle des incorporations en oléagineux par les FAB

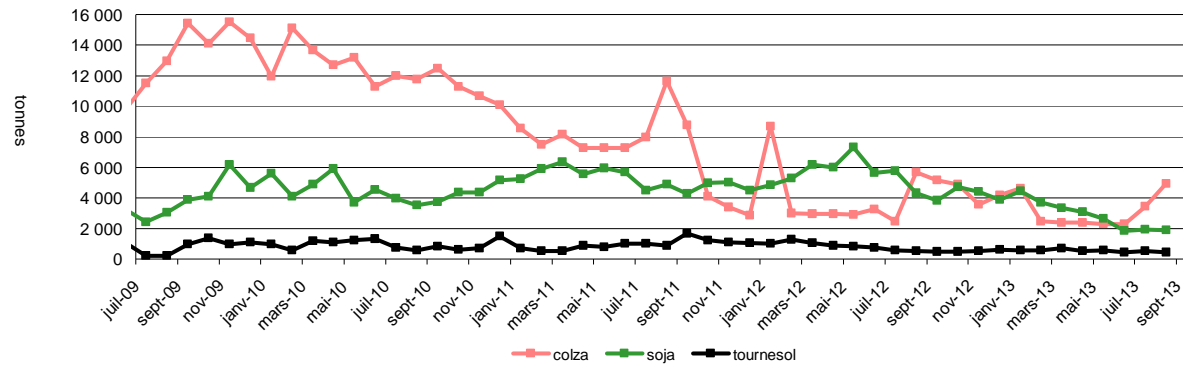

Evolution mensuelle des incorporations et des stocks de pois par les FAB

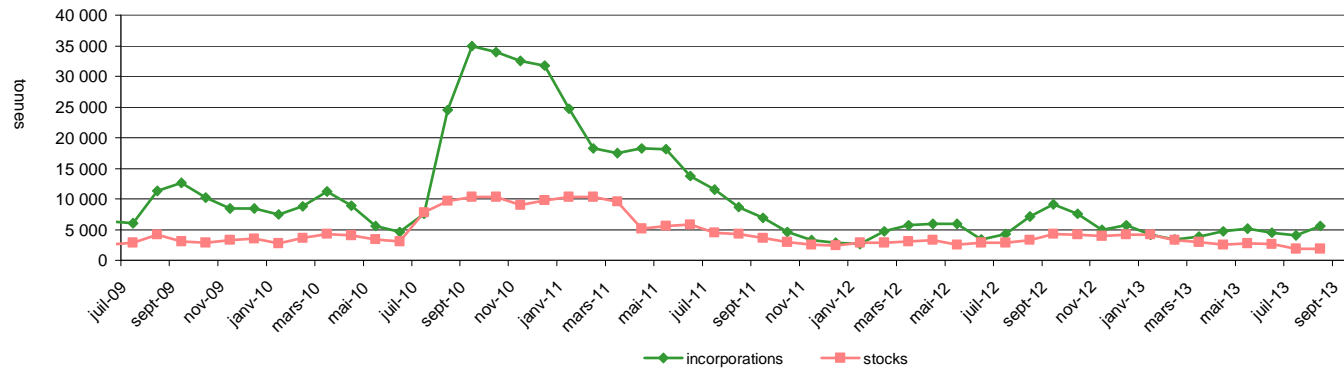

Source: FranceAgriMer

# Bilan mensuel tourteaux d'arachide

## Situation mensuelle arachide - campagne 2013/14

tonne	juil-13	août-13	sept-13	oct-13	nov-13	déc-13	janv-14	févr-14	mars-14	avr-14	mai-14	juin-14
stocks début mois	0	0										
fabrication française	0											
total import	510											
import UE	510											
import pays tiers												
<b>total ressources</b>	<b>510</b>											
total export												
consommation	510											
total utilisations	510											
stocks fin de mois	0											

sources : Hulleries de France, Douanes, FranceAgriMer

## Situation mensuelle cumulée arachide - campagne 2013/14

tonne	juil-13	août-13	sept-13	oct-13	nov-13	déc-13	janv-14	févr-14	mars-14	avr-14	mai-14	juin-14
stocks début mois	0	0										
fabrication française	0											
total import	510											
import UE	368											
import pays tiers	0											
<b>total ressources</b>	<b>510</b>											
total export	0											
consommation	510											
total utilisations	510											
stocks fin de mois	0											

sources : Hulleries de France, Douanes, FranceAgriMer

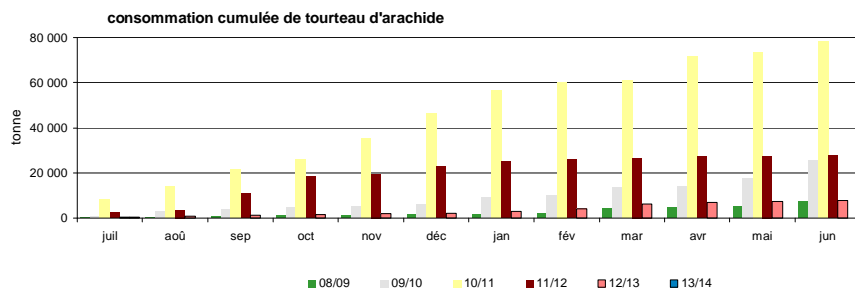

Sources: Hulleries de France, Douanes, FranceAgriMer

# Bilan mensuel tourteaux de colza

## Situation mensuelle colza - campagne 2013/14

tonne	juil-13	août-13	sept-13	oct-13	nov-13	déc-13	janv-14	févr-14	mars-14	avr-14	mai-14	juin-14
<b>stocks début mois</b>	75 780	26 102										
<b>fabrication française (estimation)</b>	105 300											
<b>total import</b>	15 449											
import UE	15 035											
import pays tiers	414											
<b>total ressources</b>	196 529											
<b>total export</b>	20 153											
<b>consommation (estimation)</b>	150 274											
<b>total utilisations</b>	170 427											
<b>stocks fin de mois</b>	26 102											

Sources : Huileries de France, Douanes, FranceAgriMer

## Situation mensuelle cumulée colza - campagne 2013/14

tonne	juil-13	août-13	sept-13	oct-13	nov-13	déc-13	janv-14	févr-14	mars-14	avr-14	mai-14	juin-14
<b>stocks début mois</b>	75 780											
<b>fabrication française</b>	105 300											
<b>total import</b>	15 449											
import UE	15 035											
import pays tiers	414											
<b>total ressources</b>	196 529											
<b>total export</b>	20 153											
<b>consommation</b>	150 274											
<b>total utilisations</b>	170 427											
<b>stocks fin de mois</b>	26 102											

Sources : Huileries de France, Douanes, FranceAgriMer

Consommation cumulée de tourteau de colza

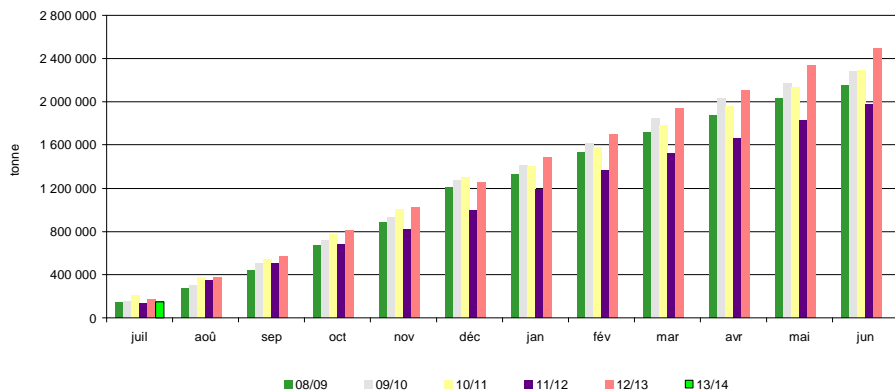

Sources : Huileries de France, FranceAgriMer



# Bilan mensuel tourteaux de tournesol

## Situation mensuelle cumulée tournesol - campagne 2013/14

tonne	juil-13	août-13	sept-13	oct-13	nov-13	déc-13	janv-14	févr-14	mars-14	avr-14	mai-14	juin-14
<b>stocks début mois</b>	71 548	40 570										
<b>fabrication française (estimation)</b>	53 000											
<b>total import</b>	35 029											
import UE	9 199											
import pays tiers	25 831											
<b>total ressources</b>	159 578											
<b>total export</b>	9 853											
<b>consommation (estimation)</b>	109 154											
<b>total utilisations</b>	119 008											
<b>stocks fin de mois</b>	40 570											

sources : Huileries de France, Douanes, FranceAgriMer

## Situation mensuelle cumulée tournesol - campagne 2013/14

tonne	juil-13	août-13	sept-13	oct-13	nov-13	déc-13	janv-14	févr-14	mars-14	avr-14	mai-14	juin-14
<b>stocks début mois</b>	71 548	71 548										
<b>fabrication française</b>	53 000											
<b>total import</b>	35 029											
import UE	9 199											
import pays tiers	25 831											
<b>total ressources</b>	159 578											
<b>total export</b>	9 853											
<b>consommation</b>	109 154											
<b>total utilisations</b>	119 008											
<b>stocks fin de mois</b>	40 570											

sources : Huileries de France, Douanes, FranceAgriMer

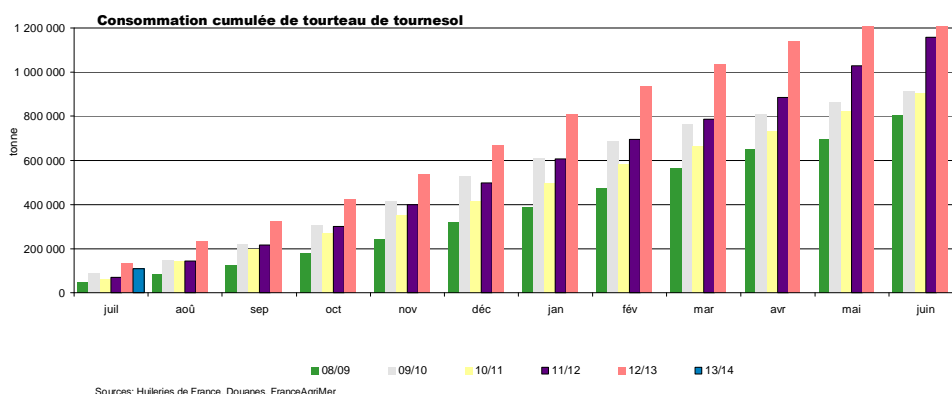

# Bilan mensuel tourteaux de soja

## Situation mensuelle soja - campagne 2013/14

tonne	juil-13	août-13	sept-13	oct-13	nov-13	déc-13	janv-14	févr-14	mars-14	avr-14	mai-14	juin-14
stocks début mois	19 759	6 946										
fabrication française (estimation)	47 438											
total import	176 653											
import UE	53 492											
import pays tiers	123 161											
<b>total ressources</b>	<b>243 849</b>											
total export	35 827											
consommation (estimation)	201 076											
total utilisations	236 903											
stocks fin de mois	6 946											

Sources : Huileries de France, Douanes, FranceAgriMer

0,97 0,97 0,96 0,97 0,98 0,98 0,96 0,95 0,95 0,99 0,96 0,94

## Situation mensuelle cumulée soja - campagne 2013/14

tonne	juil-13	août-13	sept-13	oct-13	déc-13	déc-13	janv-14	févr-14	mars-14	avr-14	mai-14	juin-14
stocks début mois	19 554	19 554										
fabrication française	47 438											
total import	176 653											
import UE	53 492											
import pays tiers	123 161											
<b>total ressources</b>	<b>243 849</b>											
total export	35 827											
consommation	201 076											
total utilisations	236 903											
stocks fin de mois	6 946											

sources : Huileries de France, Douanes, FranceAgriMer

consommation cumulée de tourteau de soja

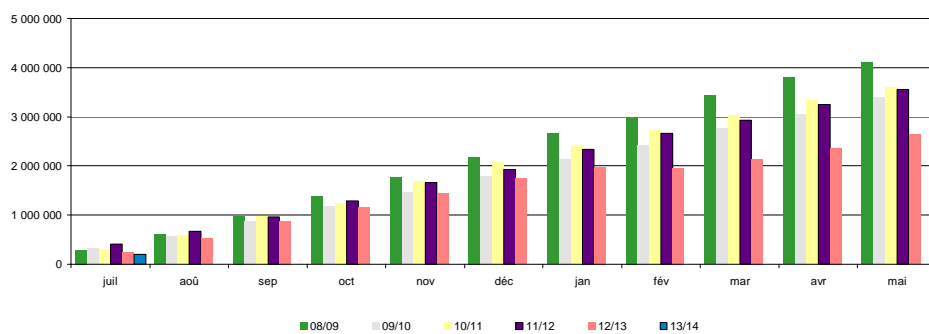

Sources : Huileries de France, Douanes, FranceAgriMer

sources : Huileries de France, Douanes, FranceAgriMer

# Bilan mensuel tourteaux de lin

## Situation mensuelle lin - campagne 2013/14

tonne	juil-13	août-13	sept-13	oct-13	nov-13	déc-13	janv-14	févr-14	mars-14	avr-14	mai-14	juin-14
stocks début mois	0											
fabrication française	0											
<b>total import</b>	<b>6 600</b>											
import UE	6 519											
import pays tiers	81											
<b>total ressources</b>	<b>6 600</b>											
<b>total export</b>	<b>11</b>											
consommation	6 589											
<b>total utilisations</b>	<b>6 600</b>											
<b>stocks fin de mois</b>	<b>0</b>											

Sources : Huileries de France, Douanes, FranceAgriMer

## Situation mensuelle cumulée lin - campagne 2013/14

tonne	juil-13	août-13	sept-13	oct-13	nov-13	déc-13	janv-14	févr-14	mars-14	avr-14	mai-14	juin-14
stocks début mois	0											
fabrication française	0											
<b>total import</b>	<b>6 600</b>											
import UE	6 519											
import pays tiers	81											
<b>total ressources</b>	<b>6 600</b>											
<b>total export</b>	<b>11</b>											
consommation	6 589											
<b>total utilisations</b>	<b>6 600</b>											
<b>stocks fin de mois</b>	<b>0</b>											

Sources : Huileries de France, Douanes, FranceAgriMer

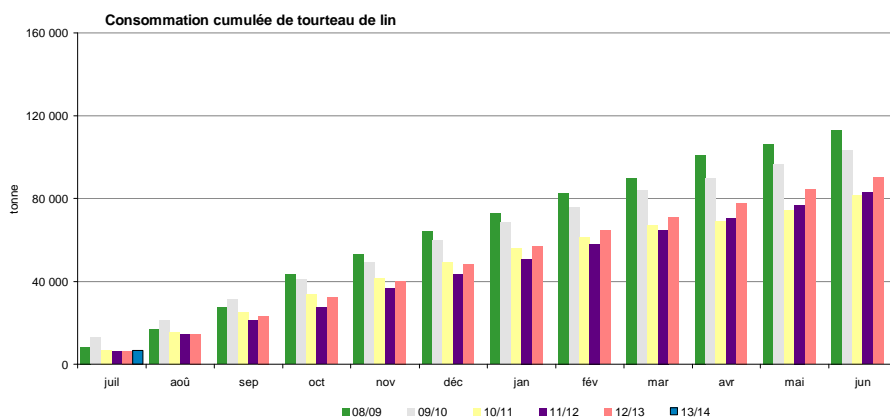

Sources : Huileries de France, Douanes, FranceAgriMer

# **Exports/Imports**

## **Graines, tourteaux et huiles au 31 juillet 2013**

**Marché des oléo-protéagineux**

*Octobre 2013*

# Graines de colza

Campagne 2013/14

exportations : Graines de colza (volume : en tonnes)

Sources : Douanes françaises

	juillet	août	septembre	octobre	novembre	decembre	janvier	février	mars	avril	mai	juin	Cumul année N
PAYS-BAS	25 475,7	.	.	.	.	.	.	.	.	.	.	.	25 475,7
ALLEMAGNE	32 281,7	.	.	.	.	.	.	.	.	.	.	.	32 281,7
ITALIE	17,7	.	.	.	.	.	.	.	.	.	.	.	17,7
ROYAUME-UNI	2 875,0	.	.	.	.	.	.	.	.	.	.	.	2 875,0
IRLANDE	10,6	.	.	.	.	.	.	.	.	.	.	.	10,6
DANEMARK	390,8	.	.	.	.	.	.	.	.	.	.	.	390,8
GRÈCE	10,8	.	.	.	.	.	.	.	.	.	.	.	10,8
PORTUGAL	51,9	.	.	.	.	.	.	.	.	.	.	.	51,9
ESPAGNE	40,6	.	.	.	.	.	.	.	.	.	.	.	40,6
BELGIQUE	13 829,3	.	.	.	.	.	.	.	.	.	.	.	13 829,3
LUXEMBOURG	122,7	.	.	.	.	.	.	.	.	.	.	.	122,7
SUÈDE	35,5	.	.	.	.	.	.	.	.	.	.	.	35,5
AUTRICHE	267,7	.	.	.	.	.	.	.	.	.	.	.	267,7
ESTONIE	9,1	.	.	.	.	.	.	.	.	.	.	.	9,1
LETONIE	35,2	.	.	.	.	.	.	.	.	.	.	.	35,2
LITUANIE	6,0	.	.	.	.	.	.	.	.	.	.	.	6,0
POLOGNE	396,1	.	.	.	.	.	.	.	.	.	.	.	396,1
RÉPUBLIQUE TCHÈQUE	242,7	.	.	.	.	.	.	.	.	.	.	.	242,7
SLOVAQUIE	36,8	.	.	.	.	.	.	.	.	.	.	.	36,8
HONGRIE	321,7	.	.	.	.	.	.	.	.	.	.	.	321,7
ROUMANIE	493,2	.	.	.	.	.	.	.	.	.	.	.	493,2
BULGARIE	184,4	.	.	.	.	.	.	.	.	.	.	.	184,4
SLOVÉNIE	1,4	.	.	.	.	.	.	.	.	.	.	.	1,4
CROATIE	9,5	.	.	.	.	.	.	.	.	.	.	.	9,5
<b>UE à 28</b>	<b>77 146,1</b>	.	.	.	.	.	.	.	.	.	.	.	<b>77 146,1</b>

	juillet	août	septembre	octobre	novembre	decembre	janvier	février	mars	avril	mai	juin	Cumul année N
SUISSE	362,2	.	.	.	.	.	.	.	.	.	.	.	362,2
UKRAINE	70,5	.	.	.	.	.	.	.	.	.	.	.	70,5
BELARUS	34,5	.	.	.	.	.	.	.	.	.	.	.	34,5
MOLDOVA	0,0	.	.	.	.	.	.	.	.	.	.	.	0,0
RUSSIE	54,0	.	.	.	.	.	.	.	.	.	.	.	54,0
<b>Pays tiers</b>	<b>521,2</b>	.	.	.	.	.	.	.	.	.	.	.	<b>521,2</b>
<b>Total</b>	<b>77 667,3</b>	.	.	.	.	.	.	.	.	.	.	.	<b>77 667,3</b>

# Graines de colza

Campagne 2013/14

importations : Graines de colza (volume : en tonnes)

Sources : Douanes françaises

	juillet	août	septembre	octobre	novembre	decembre	janvier	février	mars	avril	mai	juin	Cumul année N
ALLEMAGNE	98,2	.	.	.	.	.	.	.	.	.	.	.	98,2
ITALIE	351,6	.	.	.	.	.	.	.	.	.	.	.	351,6
ROYAUME-UNI	202,9	.	.	.	.	.	.	.	.	.	.	.	202,9
ESPAGNE	9 508,7	.	.	.	.	.	.	.	.	.	.	.	9 508,7
BELGIQUE	345,3	.	.	.	.	.	.	.	.	.	.	.	345,3
LUXEMBOURG	119,4	.	.	.	.	.	.	.	.	.	.	.	119,4
RÉPUBLIQUE TCHÈQUE	14,9	.	.	.	.	.	.	.	.	.	.	.	14,9
HONGRIE	15,0	.	.	.	.	.	.	.	.	.	.	.	15,0
ROUMANIE	32 868,3	.	.	.	.	.	.	.	.	.	.	.	32 868,3
BULGARIE	40 070,8	.	.	.	.	.	.	.	.	.	.	.	40 070,8
<b>UE à 28</b>	<b>83 595,1</b>	.	.	.	.	.	.	.	.	.	.	.	<b>83 595,1</b>

	juillet	août	septembre	octobre	novembre	decembre	janvier	février	mars	avril	mai	juin	Cumul année N
CANADA	0,0	.	.	.	.	.	.	.	.	.	.	.	0,0
CHILI	0,0	.	.	.	.	.	.	.	.	.	.	.	0,0
<b>Pays tiers</b>	<b>0,0</b>	.	.	.	.	.	.	.	.	.	.	.	<b>0,0</b>
<b>Total</b>	<b>83 595,1</b>	.	.	.	.	.	.	.	.	.	.	.	<b>83 595,1</b>

# Graines de tournesol

Campagne 2013/14

exportations : Graines de tournesol (volume : en tonnes)

Sources : Douanes françaises

	juillet	août	septembre	octobre	novembre	decembre	janvier	février	mars	avril	mai	juin	Cumul année N
PAYS-BAS	830,5	.	.	.	.	.	.	.	.	.	.	.	830,5
ALLEMAGNE	3 753,2	.	.	.	.	.	.	.	.	.	.	.	3 753,2
ITALIE	155,7	.	.	.	.	.	.	.	.	.	.	.	155,7
ROYAUME-UNI	585,7	.	.	.	.	.	.	.	.	.	.	.	585,7
DANEMARK	21,6	.	.	.	.	.	.	.	.	.	.	.	21,6
GRÈCE	9,4	.	.	.	.	.	.	.	.	.	.	.	9,4
PORTUGAL	49,3	.	.	.	.	.	.	.	.	.	.	.	49,3
ESPAGNE	21 904,7	.	.	.	.	.	.	.	.	.	.	.	21 904,7
BELGIQUE	578,7	.	.	.	.	.	.	.	.	.	.	.	578,7
LUXEMBOURG	0,0	.	.	.	.	.	.	.	.	.	.	.	0,0
LITUANIE	0,0	.	.	.	.	.	.	.	.	.	.	.	0,0
POLOGNE	2,7	.	.	.	.	.	.	.	.	.	.	.	2,7
ROUMANIE	0,1	.	.	.	.	.	.	.	.	.	.	.	0,1
<b>UE à 28</b>	<b>27 891,6</b>	.	.	.	.	.	.	.	.	.	.	.	<b>27 891,6</b>

	juillet	août	septembre	octobre	novembre	decembre	janvier	février	mars	avril	mai	juin	Cumul année N
SUISSE	0,6	.	.	.	.	.	.	.	.	.	.	.	0,6
MAROC	3,2	.	.	.	.	.	.	.	.	.	.	.	3,2
TUNISIE	3,0	.	.	.	.	.	.	.	.	.	.	.	3,0
NIGER	0,0	.	.	.	.	.	.	.	.	.	.	.	0,0
SÉNÉGAL	33,4	.	.	.	.	.	.	.	.	.	.	.	33,4
BÉNIN	0,1	.	.	.	.	.	.	.	.	.	.	.	0,1
CAMEROUN	0,0	.	.	.	.	.	.	.	.	.	.	.	0,0
GABON	0,0	.	.	.	.	.	.	.	.	.	.	.	0,0
ARGENTINE	1,3	.	.	.	.	.	.	.	.	.	.	.	1,3
LIBAN	0,3	.	.	.	.	.	.	.	.	.	.	.	0,3
<b>Pays tiers</b>	<b>41,9</b>	.	.	.	.	.	.	.	.	.	.	.	<b>41,9</b>
<b>Total</b>	<b>27 933,5</b>	.	.	.	.	.	.	.	.	.	.	.	<b>27 933,5</b>

# Graines de tournesol

Campagne 2013/14

importations : Graines de tournesol (volume : en tonnes)

Sources : Douanes françaises

	juillet	août	septembre	octobre	novembre	decembre	janvier	février	mars	avril	mai	juin	Cumul année N
PAYS-BAS	94,3	.	.	.	.	.	.	.	.	.	.	.	94,3
ALLEMAGNE	458,0	.	.	.	.	.	.	.	.	.	.	.	458,0
ITALIE	52,0	.	.	.	.	.	.	.	.	.	.	.	52,0
ESPAGNE	560,3	.	.	.	.	.	.	.	.	.	.	.	560,3
BELGIQUE	17,2	.	.	.	.	.	.	.	.	.	.	.	17,2
LUXEMBOURG	2,2	.	.	.	.	.	.	.	.	.	.	.	2,2
AUTRICHE	1,4	.	.	.	.	.	.	.	.	.	.	.	1,4
MALTE	46,5	.	.	.	.	.	.	.	.	.	.	.	46,5
HONGRIE	4,4	.	.	.	.	.	.	.	.	.	.	.	4,4
ROUMANIE	15 058,7	.	.	.	.	.	.	.	.	.	.	.	15 058,7
BULGARIE	181,6	.	.	.	.	.	.	.	.	.	.	.	181,6
<b>UE à 28</b>	<b>16 476,6</b>	.	.	.	.	.	.	.	.	.	.	.	<b>16 476,6</b>

	juillet	août	septembre	octobre	novembre	decembre	janvier	février	mars	avril	mai	juin	Cumul année N
TURQUIE	83,8	.	.	.	.	.	.	.	.	.	.	.	83,8
UKRAINE	18,4	.	.	.	.	.	.	.	.	.	.	.	18,4
MOLDOVA	5,3	.	.	.	.	.	.	.	.	.	.	.	5,3
SERBIE	0,8	.	.	.	.	.	.	.	.	.	.	.	0,8
ÉTATS-UNIS D'AMÉRIQUE	28,6	.	.	.	.	.	.	.	.	.	.	.	28,6
PÉROU	0,1	.	.	.	.	.	.	.	.	.	.	.	0,1
CHILI	1 023,5	.	.	.	.	.	.	.	.	.	.	.	1 023,5
ARGENTINE	437,3	.	.	.	.	.	.	.	.	.	.	.	437,3
IRAN	0,3	.	.	.	.	.	.	.	.	.	.	.	0,3
ISRAËL	1,3	.	.	.	.	.	.	.	.	.	.	.	1,3
CHINE	50,0	.	.	.	.	.	.	.	.	.	.	.	50,0
<b>Pays tiers</b>	<b>1 649,4</b>	.	.	.	.	.	.	.	.	.	.	.	<b>1 649,4</b>
<b>Total</b>	<b>18 126,0</b>	.	.	.	.	.	.	.	.	.	.	.	<b>18 126,0</b>



# Graines de soja

Campagne 2013/14

exportations : Fèves de soja (volume : en tonnes)

Sources : Douanes françaises

	juillet	août	septembre	octobre	novembre	decembre	janvier	février	mars	avril	mai	juin	Cumul année N
PAYS-BAS	0,2	.	.	.	.	.	.	.	.	.	.	.	0,2
ALLEMAGNE	79,2	.	.	.	.	.	.	.	.	.	.	.	79,2
ITALIE	121,5	.	.	.	.	.	.	.	.	.	.	.	121,5
GRÈCE	1,9	.	.	.	.	.	.	.	.	.	.	.	1,9
PORTUGAL	0,0	.	.	.	.	.	.	.	.	.	.	.	0,0
ESPAGNE	693,8	.	.	.	.	.	.	.	.	.	.	.	693,8
BELGIQUE	1,3	.	.	.	.	.	.	.	.	.	.	.	1,3
LUXEMBOURG	0,0	.	.	.	.	.	.	.	.	.	.	.	0,0
POLOGNE	3,8	.	.	.	.	.	.	.	.	.	.	.	3,8
BULGARIE	0,0	.	.	.	.	.	.	.	.	.	.	.	0,0
SLOVÉNIE	0,0	.	.	.	.	.	.	.	.	.	.	.	0,0
<b>UE à 28</b>	<b>901,7</b>	.	.	.	.	.	.	.	.	.	.	.	<b>901,7</b>

	juillet	août	septembre	octobre	novembre	decembre	janvier	février	mars	avril	mai	juin	Cumul année N
SUISSE	54,1	.	.	.	.	.	.	.	.	.	.	.	54,1
LIBAN	0,3	.	.	.	.	.	.	.	.	.	.	.	0,3
<b>Pays tiers</b>	<b>54,4</b>	.	.	.	.	.	.	.	.	.	.	.	<b>54,4</b>
<b>Total</b>	<b>956,1</b>	.	.	.	.	.	.	.	.	.	.	.	<b>956,1</b>

# Graines de soja

Campagne 2013/14

importations : Fèves de soja (volume : en tonnes)

Sources : Douanes françaises

	juillet	août	septembre	octobre	novembre	decembre	janvier	février	mars	avril	mai	juin	Cumul année N
PAYS-BAS	115,6	.	.	.	.	.	.	.	.	.	.	.	115,6
ALLEMAGNE	0,8	.	.	.	.	.	.	.	.	.	.	.	0,8
ITALIE	0,4	.	.	.	.	.	.	.	.	.	.	.	0,4
ROYAUME-UNI	4,9	.	.	.	.	.	.	.	.	.	.	.	4,9
ESPAGNE	252,0	.	.	.	.	.	.	.	.	.	.	.	252,0
BELGIQUE	1 251,0	.	.	.	.	.	.	.	.	.	.	.	1 251,0
AUTRICHE	144,3	.	.	.	.	.	.	.	.	.	.	.	144,3
CROATIE	1,0	.	.	.	.	.	.	.	.	.	.	.	1,0
<b>UE à 28</b>	<b>1 770,0</b>	.	.	.	.	.	.	.	.	.	.	.	<b>1 770,0</b>

	juillet	août	septembre	octobre	novembre	decembre	janvier	février	mars	avril	mai	juin	Cumul année N
CANADA	80,9	.	.	.	.	.	.	.	.	.	.	.	80,9
BRÉSIL	35 555,2	.	.	.	.	.	.	.	.	.	.	.	35 555,2
PARAGUAY	47 077,0	.	.	.	.	.	.	.	.	.	.	.	47 077,0
INDE	1 865,2	.	.	.	.	.	.	.	.	.	.	.	1 865,2
VIÊT-NAM	0,1	.	.	.	.	.	.	.	.	.	.	.	0,1
CHINE	54,1	.	.	.	.	.	.	.	.	.	.	.	54,1
<b>Pays tiers</b>	<b>84 632,5</b>	.	.	.	.	.	.	.	.	.	.	.	<b>84 632,5</b>
<b>Total</b>	<b>86 402,5</b>	.	.	.	.	.	.	.	.	.	.	.	<b>86 402,5</b>

# Graines de lin

Campagne 2013/14

exportations : Graines de lin (volume : en tonnes)

Sources : Douanes françaises

	juillet	août	septembre	octobre	novembre	decembre	janvier	février	mars	avril	mai	juin	Cumul année N
PAYS-BAS	119,7	.	.	.	.	.	.	.	.	.	.	.	119,7
ALLEMAGNE	13,4	.	.	.	.	.	.	.	.	.	.	.	13,4
ITALIE	10,0	.	.	.	.	.	.	.	.	.	.	.	10,0
ROYAUME-UNI	0,2	.	.	.	.	.	.	.	.	.	.	.	0,2
GRÈCE	1,5	.	.	.	.	.	.	.	.	.	.	.	1,5
PORTUGAL	3,1	.	.	.	.	.	.	.	.	.	.	.	3,1
ESPAGNE	4,3	.	.	.	.	.	.	.	.	.	.	.	4,3
BELGIQUE	382,8	.	.	.	.	.	.	.	.	.	.	.	382,8
LUXEMBOURG	0,1	.	.	.	.	.	.	.	.	.	.	.	0,1
LITUANIE	0,0	.	.	.	.	.	.	.	.	.	.	.	0,0
POLOGNE	0,1	.	.	.	.	.	.	.	.	.	.	.	0,1
HONGRIE	0,1	.	.	.	.	.	.	.	.	.	.	.	0,1
BULGARIE	2,4	.	.	.	.	.	.	.	.	.	.	.	2,4
<b>UE à 28</b>	<b>537,7</b>	.	.	.	.	.	.	.	.	.	.	.	<b>537,7</b>

	juillet	août	septembre	octobre	novembre	decembre	janvier	février	mars	avril	mai	juin	Cumul année N
SUISSE	130,5	.	.	.	.	.	.	.	.	.	.	.	130,5
MAROC	0,1	.	.	.	.	.	.	.	.	.	.	.	0,1
TUNISIE	6,0	.	.	.	.	.	.	.	.	.	.	.	6,0
BÉNIN	0,3	.	.	.	.	.	.	.	.	.	.	.	0,3
LIBAN	0,4	.	.	.	.	.	.	.	.	.	.	.	0,4
<b>Pays tiers</b>	<b>137,3</b>	.	.	.	.	.	.	.	.	.	.	.	<b>137,3</b>
<b>Total</b>	<b>675,0</b>	.	.	.	.	.	.	.	.	.	.	.	<b>675,0</b>

# Graines de lin

Campagne 2013/14

importations : Graines de lin (volume : en tonnes)

Sources : Douanes françaises

	juillet	août	septembre	octobre	novembre	decembre	janvier	février	mars	avril	mai	juin	Cumul année N
PAYS-BAS	2,5	.	.	.	.	.	.	.	.	.	.	.	2,5
ALLEMAGNE	109,3	.	.	.	.	.	.	.	.	.	.	.	109,3
ITALIE	10,9	.	.	.	.	.	.	.	.	.	.	.	10,9
ROYAUME-UNI	273,5	.	.	.	.	.	.	.	.	.	.	.	273,5
GRÈCE	0,0	.	.	.	.	.	.	.	.	.	.	.	0,0
ESPAGNE	1,9	.	.	.	.	.	.	.	.	.	.	.	1,9
BELGIQUE	687,3	.	.	.	.	.	.	.	.	.	.	.	687,3
HONGRIE	2,3	.	.	.	.	.	.	.	.	.	.	.	2,3
ROUMANIE	0,8	.	.	.	.	.	.	.	.	.	.	.	0,8
<b>UE à 28</b>	<b>1 088,5</b>	.	.	.	.	.	.	.	.	.	.	.	<b>1 088,5</b>

	juillet	août	septembre	octobre	novembre	decembre	janvier	février	mars	avril	mai	juin	Cumul année N
SUISSE	19,8	.	.	.	.	.	.	.	.	.	.	.	19,8
UKRAINE	30,0	.	.	.	.	.	.	.	.	.	.	.	30,0
RUSSIE	0,5	.	.	.	.	.	.	.	.	.	.	.	0,5
TUNISIE	1,4	.	.	.	.	.	.	.	.	.	.	.	1,4
CANADA	890,2	.	.	.	.	.	.	.	.	.	.	.	890,2
ARGENTINE	3,3	.	.	.	.	.	.	.	.	.	.	.	3,3
CHINE	67,5	.	.	.	.	.	.	.	.	.	.	.	67,5
<b>Pays tiers</b>	<b>1 012,7</b>	.	.	.	.	.	.	.	.	.	.	.	<b>1 012,7</b>
<b>Total</b>	<b>2 101,2</b>	.	.	.	.	.	.	.	.	.	.	.	<b>2 101,2</b>

# Pois

Campagne 2013/14

exportations : Pois (volume : en tonnes)

Sources : Douanes françaises

	juillet	août	septembre	octobre	novembre	decembre	janvier	février	mars	avril	mai	juin	Cumul année N
PAYS-BAS	588,9	.	.	.	.	.	.	.	.	.	.	.	588,9
ALLEMAGNE	221,1	.	.	.	.	.	.	.	.	.	.	.	221,1
ITALIE	420,6	.	.	.	.	.	.	.	.	.	.	.	420,6
ROYAUME-UNI	3 308,4	.	.	.	.	.	.	.	.	.	.	.	3 308,4
IRLANDE	0,5	.	.	.	.	.	.	.	.	.	.	.	0,5
PORTUGAL	0,9	.	.	.	.	.	.	.	.	.	.	.	0,9
ESPAGNE	804,8	.	.	.	.	.	.	.	.	.	.	.	804,8
BELGIQUE	6 296,6	.	.	.	.	.	.	.	.	.	.	.	6 296,6
LUXEMBOURG	1,6	.	.	.	.	.	.	.	.	.	.	.	1,6
POLOGNE	9,4	.	.	.	.	.	.	.	.	.	.	.	9,4
SLOVÉNIE	0,1	.	.	.	.	.	.	.	.	.	.	.	0,1
<b>UE à 28</b>	<b>11 652,9</b>	.	.	.	.	.	.	.	.	.	.	.	<b>11 652,9</b>

	juillet	août	septembre	octobre	novembre	decembre	janvier	février	mars	avril	mai	juin	Cumul année N
NORVÈGE	3 300,0	.	.	.	.	.	.	.	.	.	.	.	3 300,0
SUISSE	1 878,3	.	.	.	.	.	.	.	.	.	.	.	1 878,3
MAROC	46,0	.	.	.	.	.	.	.	.	.	.	.	46,0
TUNISIE	18,0	.	.	.	.	.	.	.	.	.	.	.	18,0
<b>Pays tiers</b>	<b>5 242,3</b>	.	.	.	.	.	.	.	.	.	.	.	<b>5 242,3</b>
<b>Total</b>	<b>16 895,2</b>	.	.	.	.	.	.	.	.	.	.	.	<b>16 895,2</b>

# Pois

Campagne 2013/14

importations : Pois (volume : en tonnes)

Sources : Douanes françaises

	juillet	août	septembre	octobre	novembre	decembre	janvier	février	mars	avril	mai	juin	Cumul année N
PAYS-BAS	125,5	.	.	.	.	.	.	.	.	.	.	.	125,5
ALLEMAGNE	3,4	.	.	.	.	.	.	.	.	.	.	.	3,4
ITALIE	12,5	.	.	.	.	.	.	.	.	.	.	.	12,5
ROYAUME-UNI	9,9	.	.	.	.	.	.	.	.	.	.	.	9,9
ESPAGNE	29,8	.	.	.	.	.	.	.	.	.	.	.	29,8
BELGIQUE	371,7	.	.	.	.	.	.	.	.	.	.	.	371,7
ESTONIE	0,1	.	.	.	.	.	.	.	.	.	.	.	0,1
RÉPUBLIQUE TCHÈQUE	48,0	.	.	.	.	.	.	.	.	.	.	.	48,0
<b>UE à 28</b>	<b>600,9</b>	.	.	.	.	.	.	.	.	.	.	.	<b>600,9</b>

	juillet	août	septembre	octobre	novembre	decembre	janvier	février	mars	avril	mai	juin	Cumul année N
MADAGASCAR	162,8	.	.	.	.	.	.	.	.	.	.	.	162,8
MAURICE	0,0	.	.	.	.	.	.	.	.	.	.	.	0,0
ÉTATS-UNIS D'AMÉRIQUE	37,2	.	.	.	.	.	.	.	.	.	.	.	37,2
CANADA	25,0	.	.	.	.	.	.	.	.	.	.	.	25,0
INDE	3,6	.	.	.	.	.	.	.	.	.	.	.	3,6
<b>Pays tiers</b>	<b>228,6</b>	.	.	.	.	.	.	.	.	.	.	.	<b>228,6</b>
<b>Total</b>	<b>829,5</b>	.	.	.	.	.	.	.	.	.	.	.	<b>829,5</b>

# Fèves et féveroles

Campagne 2013/14

exportations : Fèves, féveroles (volume : en tonnes)

Sources : Douanes françaises

	juillet	août	septembre	octobre	novembre	decembre	janvier	février	mars	avril	mai	juin	Cumul année N
PAYS-BAS	0,0	.	.	.	.	.	.	.	.	.	.	.	0,0
ALLEMAGNE	0,1	.	.	.	.	.	.	.	.	.	.	.	0,1
ITALIE	101,2	.	.	.	.	.	.	.	.	.	.	.	101,2
ROYAUME-UNI	0,0	.	.	.	.	.	.	.	.	.	.	.	0,0
DANEMARK	0,6	.	.	.	.	.	.	.	.	.	.	.	0,6
ESPAGNE	62,3	.	.	.	.	.	.	.	.	.	.	.	62,3
BELGIQUE	229,7	.	.	.	.	.	.	.	.	.	.	.	229,7
LUXEMBOURG	1,1	.	.	.	.	.	.	.	.	.	.	.	1,1
AUTRICHE	0,3	.	.	.	.	.	.	.	.	.	.	.	0,3
SLOVÉNIE	0,0	.	.	.	.	.	.	.	.	.	.	.	0,0
<b>UE à 28</b>	<b>395,3</b>	.	.	.	.	.	.	.	.	.	.	.	<b>395,3</b>

	juillet	août	septembre	octobre	novembre	decembre	janvier	février	mars	avril	mai	juin	Cumul année N
NORVÈGE	2 500,1	.	.	.	.	.	.	.	.	.	.	.	2 500,1
SUISSE	0,1	.	.	.	.	.	.	.	.	.	.	.	0,1
ÉGYPTE	4 817,0	.	.	.	.	.	.	.	.	.	.	.	4 817,0
<b>Pays tiers</b>	<b>7 317,2</b>	.	.	.	.	.	.	.	.	.	.	.	<b>7 317,2</b>
<b>Total</b>	<b>7 712,5</b>	.	.	.	.	.	.	.	.	.	.	.	<b>7 712,5</b>

# Fèves et féveroles

Campagne 2013/14

importations : Fèves, féveroles (volume : en tonnes)

Sources : Douanes françaises

	juillet	août	septembre	octobre	novembre	decembre	janvier	février	mars	avril	mai	juin	Cumul année N
PAYS-BAS	2,6	.	.	.	.	.	.	.	.	.	.	.	2,6
ALLEMAGNE	10,4	.	.	.	.	.	.	.	.	.	.	.	10,4
ITALIE	203,7	.	.	.	.	.	.	.	.	.	.	.	203,7
ROYAUME-UNI	329,0	.	.	.	.	.	.	.	.	.	.	.	329,0
ESPAGNE	0,6	.	.	.	.	.	.	.	.	.	.	.	0,6
BELGIQUE	2,5	.	.	.	.	.	.	.	.	.	.	.	2,5
<b>UE à 28</b>	<b>548,8</b>	.	.	.	.	.	.	.	.	.	.	.	<b>548,8</b>

	juillet	août	septembre	octobre	novembre	decembre	janvier	février	mars	avril	mai	juin	Cumul année N
TURQUIE	0,3	.	.	.	.	.	.	.	.	.	.	.	0,3
ÉGYPTE	23,2	.	.	.	.	.	.	.	.	.	.	.	23,2
<b>Pays tiers</b>	<b>23,5</b>	.	.	.	.	.	.	.	.	.	.	.	<b>23,5</b>
<b>Total</b>	<b>572,3</b>	.	.	.	.	.	.	.	.	.	.	.	<b>572,3</b>



# Tourteaux de colza

Campagne 2013/14

exportations : Tourteaux de graines de colza (volume : en tonnes)

Sources : Douanes françaises

	juillet	août	septembre	octobre	novembre	decembre	janvier	février	mars	avril	mai	juin	Cumul année N
PAYS-BAS	548,8	.	.	.	.	.	.	.	.	.	.	.	548,8
ITALIE	671,1	.	.	.	.	.	.	.	.	.	.	.	671,1
IRLANDE	5 710,9	.	.	.	.	.	.	.	.	.	.	.	5 710,9
ESPAGNE	5 760,0	.	.	.	.	.	.	.	.	.	.	.	5 760,0
BELGIQUE	2 071,8	.	.	.	.	.	.	.	.	.	.	.	2 071,8
LUXEMBOURG	272,5	.	.	.	.	.	.	.	.	.	.	.	272,5
<b>UE à 28</b>	<b>15 035,1</b>	.	.	.	.	.	.	.	.	.	.	.	<b>15 035,1</b>

	juillet	août	septembre	octobre	novembre	decembre	janvier	février	mars	avril	mai	juin	Cumul année N
SUISSE	414,3	.	.	.	.	.	.	.	.	.	.	.	414,3
<b>Pays tiers</b>	<b>414,3</b>	.	.	.	.	.	.	.	.	.	.	.	<b>414,3</b>
<b>Total</b>	<b>15 449,4</b>	.	.	.	.	.	.	.	.	.	.	.	<b>15 449,4</b>

# Tourteaux de colza

Campagne 2013/14

importations : Tourteaux de graines de colza (volume : en tonnes)

Sources : Douanes françaises

	juillet	août	septembre	octobre	novembre	decembre	janvier	février	mars	avril	mai	juin	Cumul année N
PAYS-BAS	2 235,0	.	.	.	.	.	.	.	.	.	.	.	2 235,0
ALLEMAGNE	6 238,8	.	.	.	.	.	.	.	.	.	.	.	6 238,8
ROYAUME-UNI	911,6	.	.	.	.	.	.	.	.	.	.	.	911,6
ESPAGNE	443,2	.	.	.	.	.	.	.	.	.	.	.	443,2
BELGIQUE	10 296,7	.	.	.	.	.	.	.	.	.	.	.	10 296,7
<b>UE à 28</b>	<b>20 125,3</b>	.	.	.	.	.	.	.	.	.	.	.	<b>20 125,3</b>

	juillet	août	septembre	octobre	novembre	decembre	janvier	février	mars	avril	mai	juin	Cumul année N
KAZAKHSTAN	27,9	.	.	.	.	.	.	.	.	.	.	.	27,9
COLOMBIE	0,0	.	.	.	.	.	.	.	.	.	.	.	0,0
<b>Pays tiers</b>	<b>27,9</b>	.	.	.	.	.	.	.	.	.	.	.	<b>27,9</b>
<b>Total</b>	<b>20 153,2</b>	.	.	.	.	.	.	.	.	.	.	.	<b>20 153,2</b>

# Tourteaux de tournesol

Campagne 2013/14

exportations : Tourteaux de graines de tournesol (volume : en tonnes)

Sources : Douanes françaises

	juillet	août	septembre	octobre	novembre	decembre	janvier	février	mars	avril	mai	juin	Cumul année N
ALLEMAGNE	27,1	.	.	.	.	.	.	.	.	.	.	.	27,1
ITALIE	749,8	.	.	.	.	.	.	.	.	.	.	.	749,8
DANEMARK	3 406,5	.	.	.	.	.	.	.	.	.	.	.	3 406,5
ESPAGNE	47,1	.	.	.	.	.	.	.	.	.	.	.	47,1
BELGIQUE	28,7	.	.	.	.	.	.	.	.	.	.	.	28,7
<b>UE à 28</b>	<b>4 259,2</b>	.	.	.	.	.	.	.	.	.	.	.	<b>4 259,2</b>

	juillet	août	septembre	octobre	novembre	decembre	janvier	février	mars	avril	mai	juin	Cumul année N
SUISSE	403,1	.	.	.	.	.	.	.	.	.	.	.	403,1
MAROC	2 200,0	.	.	.	.	.	.	.	.	.	.	.	2 200,0
SÉNÉGAL	2 991,0	.	.	.	.	.	.	.	.	.	.	.	2 991,0
<b>Pays tiers</b>	<b>5 594,1</b>	.	.	.	.	.	.	.	.	.	.	.	<b>5 594,1</b>
<b>Total</b>	<b>9 853,3</b>	.	.	.	.	.	.	.	.	.	.	.	<b>9 853,3</b>

# Tourteaux de tournesol

Campagne 2013/14

importations : Tourteaux de graines de tournesol (volume : en tonnes)

Sources : Douanes françaises

	juillet	août	septembre	octobre	novembre	decembre	janvier	février	mars	avril	mai	juin	Cumul année N
PAYS-BAS	670,0	.	.	.	.	.	.	.	.	.	.	.	670,0
ALLEMAGNE	2 124,7	.	.	.	.	.	.	.	.	.	.	.	2 124,7
ITALIE	75,3	.	.	.	.	.	.	.	.	.	.	.	75,3
ESPAGNE	1 333,4	.	.	.	.	.	.	.	.	.	.	.	1 333,4
BELGIQUE	2 345,5	.	.	.	.	.	.	.	.	.	.	.	2 345,5
ROUMANIE	2 649,8	.	.	.	.	.	.	.	.	.	.	.	2 649,8
<b>UE à 28</b>	<b>9 198,7</b>	.	.	.	.	.	.	.	.	.	.	.	<b>9 198,7</b>

	juillet	août	septembre	octobre	novembre	decembre	janvier	février	mars	avril	mai	juin	Cumul année N
UKRAINE	14 580,1	.	.	.	.	.	.	.	.	.	.	.	14 580,1
ARGENTINE	11 250,6	.	.	.	.	.	.	.	.	.	.	.	11 250,6
<b>Pays tiers</b>	<b>25 830,7</b>	.	.	.	.	.	.	.	.	.	.	.	<b>25 830,7</b>
<b>Total</b>	<b>35 029,4</b>	.	.	.	.	.	.	.	.	.	.	.	<b>35 029,4</b>

# Tourteaux de soja

Campagne 2013/14

exportations : Tourteaux de soja (volume : en tonnes)

Sources : Douanes françaises

	juillet	août	septembre	octobre	novembre	decembre	janvier	février	mars	avril	mai	juin	Cumul année N
PAYS-BAS	5 330,0	.	.	.	.	.	.	.	.	.	.	.	5 330,0
ALLEMAGNE	36,3	.	.	.	.	.	.	.	.	.	.	.	36,3
ITALIE	3,4	.	.	.	.	.	.	.	.	.	.	.	3,4
ROYAUME-UNI	3 800,0	.	.	.	.	.	.	.	.	.	.	.	3 800,0
IRLANDE	12 510,0	.	.	.	.	.	.	.	.	.	.	.	12 510,0
DANEMARK	1,2	.	.	.	.	.	.	.	.	.	.	.	1,2
PORTUGAL	3 749,4	.	.	.	.	.	.	.	.	.	.	.	3 749,4
ESPAGNE	79,1	.	.	.	.	.	.	.	.	.	.	.	79,1
BELGIQUE	7,6	.	.	.	.	.	.	.	.	.	.	.	7,6
LUXEMBOURG	0,1	.	.	.	.	.	.	.	.	.	.	.	0,1
<b>UE à 28</b>	<b>25 517,1</b>	.	.	.	.	.	.	.	.	.	.	.	<b>25 517,1</b>

	juillet	août	septembre	octobre	novembre	decembre	janvier	février	mars	avril	mai	juin	Cumul année N
TURQUIE	10 190,1	.	.	.	.	.	.	.	.	.	.	.	10 190,1
CÔTE D'IVOIRE	100,0	.	.	.	.	.	.	.	.	.	.	.	100,0
SAINTE-LUCIE	20,0	.	.	.	.	.	.	.	.	.	.	.	20,0
<b>Pays tiers</b>	<b>10 310,1</b>	.	.	.	.	.	.	.	.	.	.	.	<b>10 310,1</b>
<b>Total</b>	<b>35 827,2</b>	.	.	.	.	.	.	.	.	.	.	.	<b>35 827,2</b>

# Tourteaux de soja

Campagne 2013/14

importations : Tourteaux de soja (volume : en tonnes)

Sources : Douanes françaises

	juillet	août	septembre	octobre	novembre	decembre	janvier	février	mars	avril	mai	juin	Cumul année N
PAYS-BAS	11 493,8	.	.	.	.	.	.	.	.	.	.	.	11 493,8
ALLEMAGNE	5 440,9	.	.	.	.	.	.	.	.	.	.	.	5 440,9
ITALIE	197,2	.	.	.	.	.	.	.	.	.	.	.	197,2
ROYAUME-UNI	15,3	.	.	.	.	.	.	.	.	.	.	.	15,3
DANEMARK	96,6	.	.	.	.	.	.	.	.	.	.	.	96,6
ESPAGNE	11 633,4	.	.	.	.	.	.	.	.	.	.	.	11 633,4
BELGIQUE	21 810,1	.	.	.	.	.	.	.	.	.	.	.	21 810,1
LUXEMBOURG	29,3	.	.	.	.	.	.	.	.	.	.	.	29,3
AUTRICHE	0,2	.	.	.	.	.	.	.	.	.	.	.	0,2
POLOGNE	2 775,3	.	.	.	.	.	.	.	.	.	.	.	2 775,3
<b>UE à 28</b>	<b>53 492,1</b>	.	.	.	.	.	.	.	.	.	.	.	<b>53 492,1</b>

	juillet	août	septembre	octobre	novembre	decembre	janvier	février	mars	avril	mai	juin	Cumul année N
ALBANIE	74,5	.	.	.	.	.	.	.	.	.	.	.	74,5
BRÉSIL	95 652,7	.	.	.	.	.	.	.	.	.	.	.	95 652,7
ARGENTINE	18 656,0	.	.	.	.	.	.	.	.	.	.	.	18 656,0
INDE	590,5	.	.	.	.	.	.	.	.	.	.	.	590,5
INDONÉSIE	8 084,5	.	.	.	.	.	.	.	.	.	.	.	8 084,5
CHINE	102,3	.	.	.	.	.	.	.	.	.	.	.	102,3
<b>Pays tiers</b>	<b>123 160,5</b>	.	.	.	.	.	.	.	.	.	.	.	<b>123 160,5</b>
<b>Total</b>	<b>176 652,6</b>	.	.	.	.	.	.	.	.	.	.	.	<b>176 652,6</b>

# Tourteaux d'arachide

Campagne 2013/14

importations : Tourteaux d'arachide (volume : en tonnes)

Sources : Douanes françaises

	juillet	août	septembre	octobre	novembre	decembre	janvier	février	mars	avril	mai	juin	Cumul année N
PAYS-BAS	60,3	.	.	.	.	.	.	.	.	.	.	.	60,3
ESPAGNE	315,0	.	.	.	.	.	.	.	.	.	.	.	315,0
BELGIQUE	135,1	.	.	.	.	.	.	.	.	.	.	.	135,1
<b>UE à 28</b>	<b>510,4</b>	.	.	.	.	.	.	.	.	.	.	.	<b>510,4</b>

	juillet	août	septembre	octobre	novembre	decembre	janvier	février	mars	avril	mai	juin	Cumul année N
<b>Total</b>	<b>510,4</b>	.	.	.	.	.	.	.	.	.	.	.	<b>510,4</b>

# Tourteaux de lin

## Campagne 2013/14

exportations : Tourteaux de graines de lin (volume : en tonnes)

Sources : Douanes françaises

	juillet	août	septembre	octobre	novembre	decembre	janvier	février	mars	avril	mai	juin	Cumul année N
ESPAGNE	11,2	.	.	.	.	.	.	.	.	.	.	.	11,2
<b>UE à 28</b>	<b>11,2</b>	.	.	.	.	.	.	.	.	.	.	.	<b>11,2</b>

	juillet	août	septembre	octobre	novembre	decembre	janvier	février	mars	avril	mai	juin	Cumul année N
<b>Total</b>	<b>11,2</b>	.	.	.	.	.	.	.	.	.	.	.	<b>11,2</b>

## Campagne 2013/14

importations : Tourteaux de graines de lin (volume : en tonnes)

Sources : Douanes françaises

	juillet	août	septembre	octobre	novembre	decembre	janvier	février	mars	avril	mai	juin	Cumul année N
BELGIQUE	6 518,6	.	.	.	.	.	.	.	.	.	.	.	6 518,6
<b>UE à 28</b>	<b>6 518,6</b>	.	.	.	.	.	.	.	.	.	.	.	<b>6 518,6</b>

	juillet	août	septembre	octobre	novembre	decembre	janvier	février	mars	avril	mai	juin	Cumul année N
CANADA	81,3	.	.	.	.	.	.	.	.	.	.	.	81,3
<b>Pays tiers</b>	<b>81,3</b>	.	.	.	.	.	.	.	.	.	.	.	<b>81,3</b>
<b>Total</b>	<b>6 599,9</b>	.	.	.	.	.	.	.	.	.	.	.	<b>6 599,9</b>



# Tourteaux de palmiste

Campagne 2013/14

importations : Tourteaux de palmiste (volume : en tonnes)

Sources : Douanes françaises

	juillet	août	septembre	octobre	novembre	decembre	janvier	février	mars	avril	mai	juin	Cumul année N
PAYS-BAS	2 845,0	.	.	.	.	.	.	.	.	.	.	.	2 845,0
ESPAGNE	234,5	.	.	.	.	.	.	.	.	.	.	.	234,5
BELGIQUE	311,5	.	.	.	.	.	.	.	.	.	.	.	311,5
LUXEMBOURG	146,6	.	.	.	.	.	.	.	.	.	.	.	146,6
<b>UE à 28</b>	<b>3 537,6</b>	.	.	.	.	.	.	.	.	.	.	.	<b>3 537,6</b>

	juillet	août	septembre	octobre	novembre	decembre	janvier	février	mars	avril	mai	juin	Cumul année N
INDONÉSIE	4 510,4	.	.	.	.	.	.	.	.	.	.	.	4 510,4
MALAYSIA	142,7	.	.	.	.	.	.	.	.	.	.	.	142,7
<b>Pays tiers</b>	<b>4 653,1</b>	.	.	.	.	.	.	.	.	.	.	.	<b>4 653,1</b>
<b>Total</b>	<b>8 190,7</b>	.	.	.	.	.	.	.	.	.	.	.	<b>8 190,7</b>

# Huile brute de colza

Campagne 2013/14

exportations : Huile brute de colza (volume : en tonnes)

Sources : Douanes françaises

	juillet	août	septembre	octobre	novembre	decembre	janvier	février	mars	avril	mai	juin	Cumul année N
PAYS-BAS	0,0	.	.	.	.	.	.	.	.	.	.	.	0,0
ALLEMAGNE	525,7	.	.	.	.	.	.	.	.	.	.	.	525,7
ITALIE	207,6	.	.	.	.	.	.	.	.	.	.	.	207,6
ROYAUME-UNI	1 548,6	.	.	.	.	.	.	.	.	.	.	.	1 548,6
GRÈCE	8,6	.	.	.	.	.	.	.	.	.	.	.	8,6
PORTUGAL	0,1	.	.	.	.	.	.	.	.	.	.	.	0,1
ESPAGNE	1 461,4	.	.	.	.	.	.	.	.	.	.	.	1 461,4
BELGIQUE	10 154,5	.	.	.	.	.	.	.	.	.	.	.	10 154,5
POLOGNE	0,3	.	.	.	.	.	.	.	.	.	.	.	0,3
<b>UE à 28</b>	<b>13 906,8</b>	.	.	.	.	.	.	.	.	.	.	.	<b>13 906,8</b>

	juillet	août	septembre	octobre	novembre	decembre	janvier	février	mars	avril	mai	juin	Cumul année N
CORÉE DU SUD	1,5	.	.	.	.	.	.	.	.	.	.	.	1,5
<b>Pays tiers</b>	<b>1,5</b>	.	.	.	.	.	.	.	.	.	.	.	<b>1,5</b>
<b>Total</b>	<b>13 908,3</b>	.	.	.	.	.	.	.	.	.	.	.	<b>13 908,3</b>

# Huile brute de colza

Campagne 2013/14

importations : Huile brute de colza (volume : en tonnes)

Sources : Douanes françaises

	juillet	août	septembre	octobre	novembre	decembre	janvier	février	mars	avril	mai	juin	Cumul année N
ALLEMAGNE	129,6	.	.	.	.	.	.	.	.	.	.	.	129,6
ITALIE	8,9	.	.	.	.	.	.	.	.	.	.	.	8,9
BELGIQUE	285,5	.	.	.	.	.	.	.	.	.	.	.	285,5
<b>UE à 28</b>	<b>424,0</b>	.	.	.	.	.	.	.	.	.	.	.	<b>424,0</b>

	juillet	août	septembre	octobre	novembre	decembre	janvier	février	mars	avril	mai	juin	Cumul année N
RUSSIE	10 845,4	.	.	.	.	.	.	.	.	.	.	.	10 845,4
ÉTATS-UNIS D'AMÉRIQUE	0,1	.	.	.	.	.	.	.	.	.	.	.	0,1
<b>Pays tiers</b>	<b>10 845,5</b>	.	.	.	.	.	.	.	.	.	.	.	<b>10 845,5</b>
<b>Total</b>	<b>11 269,5</b>	.	.	.	.	.	.	.	.	.	.	.	<b>11 269,5</b>

# Huile raffinée de colza

Campagne 2013/14

exportations : Huile raffinée de colza (volume : en tonnes)

Sources : Douanes françaises

	juillet	août	septembre	octobre	novembre	decembre	janvier	février	mars	avril	mai	juin	Cumul année N
PAYS-BAS	2,9	.	.	.	.	.	.	.	.	.	.	.	2,9
ALLEMAGNE	697,6	.	.	.	.	.	.	.	.	.	.	.	697,6
ITALIE	55,3	.	.	.	.	.	.	.	.	.	.	.	55,3
ROYAUME-UNI	3 628,6	.	.	.	.	.	.	.	.	.	.	.	3 628,6
IRLANDE	25,0	.	.	.	.	.	.	.	.	.	.	.	25,0
DANEMARK	773,0	.	.	.	.	.	.	.	.	.	.	.	773,0
GRÈCE	0,8	.	.	.	.	.	.	.	.	.	.	.	0,8
PORTUGAL	52,1	.	.	.	.	.	.	.	.	.	.	.	52,1
ESPAGNE	340,9	.	.	.	.	.	.	.	.	.	.	.	340,9
BELGIQUE	241,4	.	.	.	.	.	.	.	.	.	.	.	241,4
LUXEMBOURG	0,7	.	.	.	.	.	.	.	.	.	.	.	0,7
MALTE	20,3	.	.	.	.	.	.	.	.	.	.	.	20,3
POLOGNE	0,7	.	.	.	.	.	.	.	.	.	.	.	0,7
RÉPUBLIQUE TCHÈQUE	0,8	.	.	.	.	.	.	.	.	.	.	.	0,8
HONGRIE	5,3	.	.	.	.	.	.	.	.	.	.	.	5,3
ROUMANIE	1,2	.	.	.	.	.	.	.	.	.	.	.	1,2
SLOVÉNIE	0,2	.	.	.	.	.	.	.	.	.	.	.	0,2
CHYPRE	20,6	.	.	.	.	.	.	.	.	.	.	.	20,6
<b>UE à 28</b>	<b>5 867,4</b>	.	.	.	.	.	.	.	.	.	.	.	<b>5 867,4</b>

	juillet	août	septembre	octobre	novembre	decembre	janvier	février	mars	avril	mai	juin	Cumul année N
ISLANDE	22,8	.	.	.	.	.	.	.	.	.	.	.	22,8
NORVÈGE	301,2	.	.	.	.	.	.	.	.	.	.	.	301,2
SUISSE	25,1	.	.	.	.	.	.	.	.	.	.	.	25,1
RUSSIE	0,0	.	.	.	.	.	.	.	.	.	.	.	0,0
ANCIENNE RÉPUBLIQUE YOUGOSLAVE DE MACÉDO	1,2	.	.	.	.	.	.	.	.	.	.	.	1,2
BURKINA FASO	2,8	.	.	.	.	.	.	.	.	.	.	.	2,8
BÉNIN	0,2	.	.	.	.	.	.	.	.	.	.	.	0,2
CAMEROUN	0,1	.	.	.	.	.	.	.	.	.	.	.	0,1
GUINÉE ÉQUATORIALE	0,2	.	.	.	.	.	.	.	.	.	.	.	0,2
GABON	0,9	.	.	.	.	.	.	.	.	.	.	.	0,9
MAURICE	2,7	.	.	.	.	.	.	.	.	.	.	.	2,7
COMORES	0,0	.	.	.	.	.	.	.	.	.	.	.	0,0
ÉTATS-UNIS D'AMÉRIQUE	100,8	.	.	.	.	.	.	.	.	.	.	.	100,8
SAINT-PIERRE ET MIQUELON	0,1	.	.	.	.	.	.	.	.	.	.	.	0,1
RÉPUBLIQUE DOMINICAINE	0,0	.	.	.	.	.	.	.	.	.	.	.	0,0
LIBAN	63,0	.	.	.	.	.	.	.	.	.	.	.	63,0
ARABIE SAOUDITE	4,4	.	.	.	.	.	.	.	.	.	.	.	4,4
KOWEÏT	3,7	.	.	.	.	.	.	.	.	.	.	.	3,7
BAHREÏN	11,7	.	.	.	.	.	.	.	.	.	.	.	11,7
ÉMIRATS ARABES UNIS	58,1	.	.	.	.	.	.	.	.	.	.	.	58,1
JAPON	204,0	.	.	.	.	.	.	.	.	.	.	.	204,0
<b>Pays tiers</b>	<b>803,0</b>	.	.	.	.	.	.	.	.	.	.	.	<b>803,0</b>
<b>Total</b>	<b>6 670,4</b>	.	.	.	.	.	.	.	.	.	.	.	<b>6 670,4</b>

# Huile raffinée de colza

Campagne 2013/14

importations : Huile raffinée de colza (volume : en tonnes)

Sources : Douanes françaises

	juillet	août	septembre	octobre	novembre	decembre	janvier	février	mars	avril	mai	juin	Cumul année N
PAYS-BAS	1 942,2	.	.	.	.	.	.	.	.	.	.	.	1 942,2
ALLEMAGNE	3 423,8	.	.	.	.	.	.	.	.	.	.	.	3 423,8
ITALIE	91,4	.	.	.	.	.	.	.	.	.	.	.	91,4
ROYAUME-UNI	1,1	.	.	.	.	.	.	.	.	.	.	.	1,1
DANEMARK	1,3	.	.	.	.	.	.	.	.	.	.	.	1,3
ESPAGNE	84,0	.	.	.	.	.	.	.	.	.	.	.	84,0
BELGIQUE	3 202,9	.	.	.	.	.	.	.	.	.	.	.	3 202,9
SUÈDE	20,3	.	.	.	.	.	.	.	.	.	.	.	20,3
ROUMANIE	24,9	.	.	.	.	.	.	.	.	.	.	.	24,9
<b>UE à 28</b>	<b>8 791,9</b>	.	.	.	.	.	.	.	.	.	.	.	<b>8 791,9</b>

	juillet	août	septembre	octobre	novembre	decembre	janvier	février	mars	avril	mai	juin	Cumul année N
SUISSE	78,1	.	.	.	.	.	.	.	.	.	.	.	78,1
<b>Pays tiers</b>	<b>78,1</b>	.	.	.	.	.	.	.	.	.	.	.	<b>78,1</b>
<b>Total</b>	<b>8 870,0</b>	.	.	.	.	.	.	.	.	.	.	.	<b>8 870,0</b>

# Huile brute de tournesol

Campagne 2013/14

exportations : Huile brute de tournesol (volume : en tonnes)

Sources : Douanes françaises

	juillet	août	septembre	octobre	novembre	decembre	janvier	février	mars	avril	mai	juin	Cumul année N
PAYS-BAS	1 160,6	.	.	.	.	.	.	.	.	.	.	.	1 160,6
ALLEMAGNE	140,5	.	.	.	.	.	.	.	.	.	.	.	140,5
ITALIE	522,9	.	.	.	.	.	.	.	.	.	.	.	522,9
ROYAUME-UNI	1 726,6	.	.	.	.	.	.	.	.	.	.	.	1 726,6
ESPAGNE	775,5	.	.	.	.	.	.	.	.	.	.	.	775,5
BELGIQUE	5,8	.	.	.	.	.	.	.	.	.	.	.	5,8
LUXEMBOURG	2,1	.	.	.	.	.	.	.	.	.	.	.	2,1
FINLANDE	0,0	.	.	.	.	.	.	.	.	.	.	.	0,0
AUTRICHE	0,1	.	.	.	.	.	.	.	.	.	.	.	0,1
POLOGNE	2,2	.	.	.	.	.	.	.	.	.	.	.	2,2
<b>UE à 28</b>	<b>4 336,3</b>	.	.	.	.	.	.	.	.	.	.	.	<b>4 336,3</b>

	juillet	août	septembre	octobre	novembre	decembre	janvier	février	mars	avril	mai	juin	Cumul année N
SUISSE	0,8	.	.	.	.	.	.	.	.	.	.	.	0,8
RÉPUBLIQUE DU CONGO	1,9	.	.	.	.	.	.	.	.	.	.	.	1,9
CANADA	0,0	.	.	.	.	.	.	.	.	.	.	.	0,0
MEXIQUE	0,4	.	.	.	.	.	.	.	.	.	.	.	0,4
CHINE	3,3	.	.	.	.	.	.	.	.	.	.	.	3,3
JAPON	18,8	.	.	.	.	.	.	.	.	.	.	.	18,8
<b>Pays tiers</b>	<b>25,2</b>	.	.	.	.	.	.	.	.	.	.	.	<b>25,2</b>
<b>Total</b>	<b>4 361,5</b>	.	.	.	.	.	.	.	.	.	.	.	<b>4 361,5</b>

# Huile brute de tournesol

Campagne 2013/14

importations : Huile brute de tournesol (volume : en tonnes)

Sources : Douanes françaises

	juillet	août	septembre	octobre	novembre	decembre	janvier	février	mars	avril	mai	juin	Cumul année N
PAYS-BAS	1 500,0	.	.	.	.	.	.	.	.	.	.	.	1 500,0
ALLEMAGNE	56,5	.	.	.	.	.	.	.	.	.	.	.	56,5
ITALIE	219,0	.	.	.	.	.	.	.	.	.	.	.	219,0
ROYAUME-UNI	16,2	.	.	.	.	.	.	.	.	.	.	.	16,2
PORTUGAL	9,5	.	.	.	.	.	.	.	.	.	.	.	9,5
ESPAGNE	28,7	.	.	.	.	.	.	.	.	.	.	.	28,7
BELGIQUE	243,9	.	.	.	.	.	.	.	.	.	.	.	243,9
<b>UE à 28</b>	<b>2 073,8</b>	.	.	.	.	.	.	.	.	.	.	.	<b>2 073,8</b>

	juillet	août	septembre	octobre	novembre	decembre	janvier	février	mars	avril	mai	juin	Cumul année N
<b>Total</b>	<b>2 073,8</b>	.	.	.	.	.	.	.	.	.	.	.	<b>2 073,8</b>

# Huile raffinée de tournesol

Campagne 2013/14

exportations : Huile raffinée de tournesol (volume : en tonnes)

Sources : Douanes françaises

	juillet	août	septembre	octobre	novembre	decembre	janvier	février	mars	avril	mai	juin	Cumul année N
PAYS-BAS	3 047,0	.	.	.	.	.	.	.	.	.	.	.	3 047,0
ALLEMAGNE	581,9	.	.	.	.	.	.	.	.	.	.	.	581,9
ITALIE	1 038,2	.	.	.	.	.	.	.	.	.	.	.	1 038,2
ROYAUME-UNI	2 789,7	.	.	.	.	.	.	.	.	.	.	.	2 789,7
IRLANDE	121,8	.	.	.	.	.	.	.	.	.	.	.	121,8
DANEMARK	525,5	.	.	.	.	.	.	.	.	.	.	.	525,5
PORTUGAL	3,5	.	.	.	.	.	.	.	.	.	.	.	3,5
ESPAGNE	295,6	.	.	.	.	.	.	.	.	.	.	.	295,6
BELGIQUE	10 971,1	.	.	.	.	.	.	.	.	.	.	.	10 971,1
LUXEMBOURG	5,2	.	.	.	.	.	.	.	.	.	.	.	5,2
SUÈDE	196,0	.	.	.	.	.	.	.	.	.	.	.	196,0
FINLANDE	1,1	.	.	.	.	.	.	.	.	.	.	.	1,1
AUTRICHE	52,1	.	.	.	.	.	.	.	.	.	.	.	52,1
MALTE	22,2	.	.	.	.	.	.	.	.	.	.	.	22,2
LITUANIE	0,4	.	.	.	.	.	.	.	.	.	.	.	0,4
POLOGNE	2,3	.	.	.	.	.	.	.	.	.	.	.	2,3
RÉPUBLIQUE TCHÈQUE	0,4	.	.	.	.	.	.	.	.	.	.	.	0,4
SLOVÉNIE	2,8	.	.	.	.	.	.	.	.	.	.	.	2,8
CHYPRE	69,8	.	.	.	.	.	.	.	.	.	.	.	69,8
<b>UE à 28</b>	<b>19 726,6</b>	.	.	.	.	.	.	.	.	.	.	.	<b>19 726,6</b>
	juillet	août	septembre	octobre	novembre	decembre	janvier	février	mars	avril	mai	juin	Cumul année N
NORVÈGE	98,4	.	.	.	.	.	.	.	.	.	.	.	98,4
SUISSE	150,7	.	.	.	.	.	.	.	.	.	.	.	150,7
TURQUIE	0,1	.	.	.	.	.	.	.	.	.	.	.	0,1
MAROC	0,3	.	.	.	.	.	.	.	.	.	.	.	0,3
BURKINA FASO	7,7	.	.	.	.	.	.	.	.	.	.	.	7,7
TCHAD	3,2	.	.	.	.	.	.	.	.	.	.	.	3,2
SÉNÉGAL	4,1	.	.	.	.	.	.	.	.	.	.	.	4,1
CÔTE D'IVOIRE	65,8	.	.	.	.	.	.	.	.	.	.	.	65,8
CAMEROUN	0,5	.	.	.	.	.	.	.	.	.	.	.	0,5
GUINÉE ÉQUATORIALE	1,4	.	.	.	.	.	.	.	.	.	.	.	1,4
GABON	41,5	.	.	.	.	.	.	.	.	.	.	.	41,5
MAURICE	0,1	.	.	.	.	.	.	.	.	.	.	.	0,1
COMORES	1,1	.	.	.	.	.	.	.	.	.	.	.	1,1
MAYOTTE	19,9	.	.	.	.	.	.	.	.	.	.	.	19,9
ÉTATS-UNIS D'AMÉRIQUE	172,1	.	.	.	.	.	.	.	.	.	.	.	172,1
CANADA	0,1	.	.	.	.	.	.	.	.	.	.	.	0,1
SAINT-PIERRE ET MIQUELON	1,2	.	.	.	.	.	.	.	.	.	.	.	1,2
LIBAN	58,2	.	.	.	.	.	.	.	.	.	.	.	58,2
ARABIE SAOUDITE	19,7	.	.	.	.	.	.	.	.	.	.	.	19,7
KOWEÏT	25,4	.	.	.	.	.	.	.	.	.	.	.	25,4
BAHREÏN	16,3	.	.	.	.	.	.	.	.	.	.	.	16,3
ÉMIRATS ARABES UNIS	42,1	.	.	.	.	.	.	.	.	.	.	.	42,1
YÉMEN	29,8	.	.	.	.	.	.	.	.	.	.	.	29,8
SINGAPOUR	1 163,4	.	.	.	.	.	.	.	.	.	.	.	1 163,4
CORÉE DU SUD	21,0	.	.	.	.	.	.	.	.	.	.	.	21,0
JAPON	144,6	.	.	.	.	.	.	.	.	.	.	.	144,6
<b>Pays tiers</b>	<b>2 088,7</b>	.	.	.	.	.	.	.	.	.	.	.	<b>2 088,7</b>
<b>Total</b>	<b>21 815,3</b>	.	.	.	.	.	.	.	.	.	.	.	<b>21 815,3</b>



# Huile raffinée de tournesol

Campagne 2013/14

importations : Huile raffinée de tournesol (volume : en tonnes)

Sources : Douanes françaises

	juillet	août	septembre	octobre	novembre	decembre	janvier	février	mars	avril	mai	juin	Cumul année N
PAYS-BAS	212,4	.	.	.	.	.	.	.	.	.	.	.	212,4
ALLEMAGNE	213,7	.	.	.	.	.	.	.	.	.	.	.	213,7
ITALIE	15,7	.	.	.	.	.	.	.	.	.	.	.	15,7
ROYAUME-UNI	763,0	.	.	.	.	.	.	.	.	.	.	.	763,0
ESPAGNE	1 550,2	.	.	.	.	.	.	.	.	.	.	.	1 550,2
BELGIQUE	2 392,2	.	.	.	.	.	.	.	.	.	.	.	2 392,2
HONGRIE	62,1	.	.	.	.	.	.	.	.	.	.	.	62,1
<b>UE à 28</b>	<b>5 209,3</b>	.	.	.	.	.	.	.	.	.	.	.	<b>5 209,3</b>

	juillet	août	septembre	octobre	novembre	decembre	janvier	février	mars	avril	mai	juin	Cumul année N
TURQUIE	1,1	.	.	.	.	.	.	.	.	.	.	.	1,1
ÉTATS-UNIS D'AMÉRIQUE	0,1	.	.	.	.	.	.	.	.	.	.	.	0,1
ARGENTINE	6,3	.	.	.	.	.	.	.	.	.	.	.	6,3
<b>Pays tiers</b>	<b>7,5</b>	.	.	.	.	.	.	.	.	.	.	.	<b>7,5</b>
<b>Total</b>	<b>5 216,8</b>	.	.	.	.	.	.	.	.	.	.	.	<b>5 216,8</b>

# Huile brute de soja

Campagne 2013/14

exportations : Huile brute de soja (volume : en tonnes)

Sources : Douanes françaises

	juillet	août	septembre	octobre	novembre	decembre	janvier	février	mars	avril	mai	juin	Cumul année N
ALLEMAGNE	2,5	.	.	.	.	.	.	.	.	.	.	.	2,5
ROYAUME-UNI	6 000,0	.	.	.	.	.	.	.	.	.	.	.	6 000,0
BELGIQUE	0,8	.	.	.	.	.	.	.	.	.	.	.	0,8
LUXEMBOURG	1,5	.	.	.	.	.	.	.	.	.	.	.	1,5
POLOGNE	0,5	.	.	.	.	.	.	.	.	.	.	.	0,5
<b>UE à 28</b>	<b>6 005,3</b>	.	.	.	.	.	.	.	.	.	.	.	<b>6 005,3</b>

	juillet	août	septembre	octobre	novembre	decembre	janvier	février	mars	avril	mai	juin	Cumul année N
SUISSE	74,5	.	.	.	.	.	.	.	.	.	.	.	74,5
<b>Pays tiers</b>	<b>74,5</b>	.	.	.	.	.	.	.	.	.	.	.	<b>74,5</b>
<b>Total</b>	<b>6 079,8</b>	.	.	.	.	.	.	.	.	.	.	.	<b>6 079,8</b>

Campagne 2013/14

importations : Huile brute de soja (volume : en tonnes)

Sources : Douanes françaises

	juillet	août	septembre	octobre	novembre	decembre	janvier	février	mars	avril	mai	juin	Cumul année N
PAYS-BAS	570,9	.	.	.	.	.	.	.	.	.	.	.	570,9
ALLEMAGNE	1,8	.	.	.	.	.	.	.	.	.	.	.	1,8
ESPAGNE	6 982,6	.	.	.	.	.	.	.	.	.	.	.	6 982,6
BELGIQUE	49,5	.	.	.	.	.	.	.	.	.	.	.	49,5
LUXEMBOURG	11,5	.	.	.	.	.	.	.	.	.	.	.	11,5
<b>UE à 28</b>	<b>7 616,3</b>	.	.	.	.	.	.	.	.	.	.	.	<b>7 616,3</b>

	juillet	août	septembre	octobre	novembre	decembre	janvier	février	mars	avril	mai	juin	Cumul année N
NORVÈGE	1 499,2	.	.	.	.	.	.	.	.	.	.	.	1 499,2
BRÉSIL	6 121,5	.	.	.	.	.	.	.	.	.	.	.	6 121,5
<b>Pays tiers</b>	<b>7 620,7</b>	.	.	.	.	.	.	.	.	.	.	.	<b>7 620,7</b>
<b>Total</b>	<b>15 237,0</b>	.	.	.	.	.	.	.	.	.	.	.	<b>15 237,0</b>

# Huile raffinée de soja

Campagne 2013/14

exportations : Huile raffinée de soja (volume : en tonnes)

Sources : Douanes françaises

	juillet	août	septembre	octobre	novembre	decembre	janvier	février	mars	avril	mai	juin	Cumul année N
ALLEMAGNE	68,8	.	.	.	.	.	.	.	.	.	.	.	68,8
ITALIE	20,2	.	.	.	.	.	.	.	.	.	.	.	20,2
IRLANDE	11,1	.	.	.	.	.	.	.	.	.	.	.	11,1
PORTUGAL	0,2	.	.	.	.	.	.	.	.	.	.	.	0,2
ESPAGNE	22,9	.	.	.	.	.	.	.	.	.	.	.	22,9
BELGIQUE	14,3	.	.	.	.	.	.	.	.	.	.	.	14,3
RÉPUBLIQUE TCHÈQUE	0,1	.	.	.	.	.	.	.	.	.	.	.	0,1
<b>UE à 28</b>	<b>137,6</b>	.	.	.	.	.	.	.	.	.	.	.	<b>137,6</b>

	juillet	août	septembre	octobre	novembre	decembre	janvier	février	mars	avril	mai	juin	Cumul année N
RUSSIE	0,1	.	.	.	.	.	.	.	.	.	.	.	0,1
BURKINA FASO	5,8	.	.	.	.	.	.	.	.	.	.	.	5,8
NIGER	16,8	.	.	.	.	.	.	.	.	.	.	.	16,8
THAÏLANDE	0,0	.	.	.	.	.	.	.	.	.	.	.	0,0
JAPON	0,1	.	.	.	.	.	.	.	.	.	.	.	0,1
<b>Pays tiers</b>	<b>22,8</b>	.	.	.	.	.	.	.	.	.	.	.	<b>22,8</b>
<b>Total</b>	<b>160,4</b>	.	.	.	.	.	.	.	.	.	.	.	<b>160,4</b>

Campagne 2013/14

importations : Huile brute de soja (volume : en tonnes)

Sources : Douanes françaises

	juillet	août	septembre	octobre	novembre	decembre	janvier	février	mars	avril	mai	juin	Cumul année N
PAYS-BAS	570,9	.	.	.	.	.	.	.	.	.	.	.	570,9
ALLEMAGNE	1,8	.	.	.	.	.	.	.	.	.	.	.	1,8
ESPAGNE	6 982,6	.	.	.	.	.	.	.	.	.	.	.	6 982,6
BELGIQUE	49,5	.	.	.	.	.	.	.	.	.	.	.	49,5
LUXEMBOURG	11,5	.	.	.	.	.	.	.	.	.	.	.	11,5
<b>UE à 28</b>	<b>7 616,3</b>	.	.	.	.	.	.	.	.	.	.	.	<b>7 616,3</b>

	juillet	août	septembre	octobre	novembre	decembre	janvier	février	mars	avril	mai	juin	Cumul année N
NORVÈGE	1 499,2	.	.	.	.	.	.	.	.	.	.	.	1 499,2
BRÉSIL	6 121,5	.	.	.	.	.	.	.	.	.	.	.	6 121,5
<b>Pays tiers</b>	<b>7 620,7</b>	.	.	.	.	.	.	.	.	.	.	.	<b>7 620,7</b>
<b>Total</b>	<b>15 237,0</b>	.	.	.	.	.	.	.	.	.	.	.	<b>15 237,0</b>

# Huile brute de lin

Campagne 2013/14

exportations : Huile brute de lin (volume : en tonnes)

Sources : Douanes françaises

	juillet	août	septembre	octobre	novembre	decembre	janvier	février	mars	avril	mai	juin	Cumul année N
ALLEMAGNE	5,3	.	.	.	.	.	.	.	.	.	.	.	5,3
ITALIE	56,5	.	.	.	.	.	.	.	.	.	.	.	56,5
ROYAUME-UNI	0,1	.	.	.	.	.	.	.	.	.	.	.	0,1
ESPAGNE	0,1	.	.	.	.	.	.	.	.	.	.	.	0,1
LUXEMBOURG	0,0	.	.	.	.	.	.	.	.	.	.	.	0,0
FINLANDE	0,0	.	.	.	.	.	.	.	.	.	.	.	0,0
POLOGNE	0,0	.	.	.	.	.	.	.	.	.	.	.	0,0
<b>UE à 28</b>	<b>62,0</b>	.	.	.	.	.	.	.	.	.	.	.	<b>62,0</b>

	juillet	août	septembre	octobre	novembre	decembre	janvier	février	mars	avril	mai	juin	Cumul année N
SUISSE	1,0	.	.	.	.	.	.	.	.	.	.	.	1,0
ISRAËL	0,0	.	.	.	.	.	.	.	.	.	.	.	0,0
<b>Pays tiers</b>	<b>1,0</b>	.	.	.	.	.	.	.	.	.	.	.	<b>1,0</b>
<b>Total</b>	<b>63,0</b>	.	.	.	.	.	.	.	.	.	.	.	<b>63,0</b>

Campagne 2013/14

importations : Huile brute de lin (volume : en tonnes)

Sources : Douanes françaises

	juillet	août	septembre	octobre	novembre	decembre	janvier	février	mars	avril	mai	juin	Cumul année N
BELGIQUE	247,5	.	.	.	.	.	.	.	.	.	.	.	247,5
<b>UE à 28</b>	<b>247,5</b>	.	.	.	.	.	.	.	.	.	.	.	<b>247,5</b>

	juillet	août	septembre	octobre	novembre	decembre	janvier	février	mars	avril	mai	juin	Cumul année N
<b>Total</b>	<b>247,5</b>	.	.	.	.	.	.	.	.	.	.	.	<b>247,5</b>

# Huile raffinée de lin

Campagne 2013/14

exportations : Huile raffinée de lin (volume : en tonnes)

Sources : Douanes françaises

	juillet	août	septembre	octobre	novembre	decembre	janvier	février	mars	avril	mai	juin	Cumul année N
ALLEMAGNE	0,0	.	.	.	.	.	.	.	.	.	.	.	0,0
ITALIE	0,6	.	.	.	.	.	.	.	.	.	.	.	0,6
ROYAUME-UNI	0,1	.	.	.	.	.	.	.	.	.	.	.	0,1
IRLANDE	0,3	.	.	.	.	.	.	.	.	.	.	.	0,3
PORTUGAL	0,6	.	.	.	.	.	.	.	.	.	.	.	0,6
ESPAGNE	0,5	.	.	.	.	.	.	.	.	.	.	.	0,5
BELGIQUE	1,3	.	.	.	.	.	.	.	.	.	.	.	1,3
LUXEMBOURG	0,0	.	.	.	.	.	.	.	.	.	.	.	0,0
AUTRICHE	0,0	.	.	.	.	.	.	.	.	.	.	.	0,0
POLOGNE	0,0	.	.	.	.	.	.	.	.	.	.	.	0,0
RÉPUBLIQUE TCHÈQUE	0,2	.	.	.	.	.	.	.	.	.	.	.	0,2
HONGRIE	0,0	.	.	.	.	.	.	.	.	.	.	.	0,0
<b>UE à 28</b>	<b>3,6</b>	.	.	.	.	.	.	.	.	.	.	.	<b>3,6</b>

	juillet	août	septembre	octobre	novembre	decembre	janvier	février	mars	avril	mai	juin	Cumul année N
SUISSE	3,4	.	.	.	.	.	.	.	.	.	.	.	3,4
CANADA	0,0	.	.	.	.	.	.	.	.	.	.	.	0,0
<b>Pays tiers</b>	<b>3,4</b>	.	.	.	.	.	.	.	.	.	.	.	<b>3,4</b>
<b>Total</b>	<b>7,0</b>	.	.	.	.	.	.	.	.	.	.	.	<b>7,0</b>

# Huile raffinée de lin

Campagne 2013/14

importations : Huile raffinée de lin (volume : en tonnes)

Sources : Douanes françaises

	juillet	août	septembre	octobre	novembre	decembre	janvier	février	mars	avril	mai	juin	Cumul année N
PAYS-BAS	0,1	.	.	.	.	.	.	.	.	.	.	.	0,1
ALLEMAGNE	0,9	.	.	.	.	.	.	.	.	.	.	.	0,9
ROYAUME-UNI	0,1	.	.	.	.	.	.	.	.	.	.	.	0,1
ESPAGNE	4,4	.	.	.	.	.	.	.	.	.	.	.	4,4
BELGIQUE	88,2	.	.	.	.	.	.	.	.	.	.	.	88,2
<b>UE à 28</b>	<b>93,7</b>	.	.	.	.	.	.	.	.	.	.	.	<b>93,7</b>

	juillet	août	septembre	octobre	novembre	decembre	janvier	février	mars	avril	mai	juin	Cumul année N
INDONÉSIE	0,3	.	.	.	.	.	.	.	.	.	.	.	0,3
<b>Pays tiers</b>	<b>0,3</b>	.	.	.	.	.	.	.	.	.	.	.	<b>0,3</b>
<b>Total</b>	<b>94,0</b>	.	.	.	.	.	.	.	.	.	.	.	<b>94,0</b>

# Huile brute d'arachide

Campagne 2013/14

exportations : Huile brute d'arachide (volume : en tonnes)

Sources : Douanes françaises

	juillet	août	septembre	octobre	novembre	decembre	janvier	février	mars	avril	mai	juin	Cumul année N
PAYS-BAS	0,6	.	.	.	.	.	.	.	.	.	.	.	0,6
ALLEMAGNE	3,1	.	.	.	.	.	.	.	.	.	.	.	3,1
ROYAUME-UNI	0,1	.	.	.	.	.	.	.	.	.	.	.	0,1
IRLANDE	0,0	.	.	.	.	.	.	.	.	.	.	.	0,0
BELGIQUE	0,9	.	.	.	.	.	.	.	.	.	.	.	0,9
LUXEMBOURG	0,2	.	.	.	.	.	.	.	.	.	.	.	0,2
FINLANDE	0,3	.	.	.	.	.	.	.	.	.	.	.	0,3
POLOGNE	0,0	.	.	.	.	.	.	.	.	.	.	.	0,0
<b>UE à 28</b>	<b>5,2</b>	.	.	.	.	.	.	.	.	.	.	.	<b>5,2</b>

	juillet	août	septembre	octobre	novembre	decembre	janvier	février	mars	avril	mai	juin	Cumul année N
CORÉE DU SUD	0,8	.	.	.	.	.	.	.	.	.	.	.	0,8
<b>Pays tiers</b>	<b>0,8</b>	.	.	.	.	.	.	.	.	.	.	.	<b>0,8</b>
<b>Total</b>	<b>6,0</b>	.	.	.	.	.	.	.	.	.	.	.	<b>6,0</b>

Campagne 2013/14

importations : Huile brute d'arachide (volume : en tonnes)

Sources : Douanes françaises

	juillet	août	septembre	octobre	novembre	decembre	janvier	février	mars	avril	mai	juin	Cumul année N
BELGIQUE	3,0	.	.	.	.	.	.	.	.	.	.	.	3,0
<b>UE à 28</b>	<b>3,0</b>	.	.	.	.	.	.	.	.	.	.	.	<b>3,0</b>

	juillet	août	septembre	octobre	novembre	decembre	janvier	février	mars	avril	mai	juin	Cumul année N
<b>Total</b>	<b>3,0</b>	.	.	.	.	.	.	.	.	.	.	.	<b>3,0</b>

# Huile raffinée d'arachide

exportations : Huile raffinée d'arachide (volume : en tonnes)

Sources : Douanes françaises

	juillet	août	septembre	octobre	novembre	decembre	janvier	février	mars	avril	mai	juin	Cumul année N
PAYS-BAS	27,9	.	.	.	.	.	.	.	.	.	.	.	27,9
ALLEMAGNE	46,6	.	.	.	.	.	.	.	.	.	.	.	46,6
ROYAUME-UNI	165,5	.	.	.	.	.	.	.	.	.	.	.	165,5
ESPAGNE	26,9	.	.	.	.	.	.	.	.	.	.	.	26,9
BELGIQUE	147,7	.	.	.	.	.	.	.	.	.	.	.	147,7
LUXEMBOURG	0,3	.	.	.	.	.	.	.	.	.	.	.	0,3
AUTRICHE	45,6	.	.	.	.	.	.	.	.	.	.	.	45,6
POLOGNE	0,0	.	.	.	.	.	.	.	.	.	.	.	0,0
SLOVÉNIE	0,0	.	.	.	.	.	.	.	.	.	.	.	0,0
<b>UE à 28</b>	<b>460,5</b>	.	.	.	.	.	.	.	.	.	.	.	<b>460,5</b>

	juillet	août	septembre	octobre	novembre	decembre	janvier	février	mars	avril	mai	juin	Cumul année N
SUISSE	24,9	.	.	.	.	.	.	.	.	.	.	.	24,9
TCHAD	0,6	.	.	.	.	.	.	.	.	.	.	.	0,6
SÉNÉGAL	0,0	.	.	.	.	.	.	.	.	.	.	.	0,0
CÔTE D'IVOIRE	1,1	.	.	.	.	.	.	.	.	.	.	.	1,1
BÉNIN	0,0	.	.	.	.	.	.	.	.	.	.	.	0,0
CAMEROUN	0,1	.	.	.	.	.	.	.	.	.	.	.	0,1
GABON	1,9	.	.	.	.	.	.	.	.	.	.	.	1,9
CANADA	0,5	.	.	.	.	.	.	.	.	.	.	.	0,5
SAINT-PIERRE ET MIQUELON	0,3	.	.	.	.	.	.	.	.	.	.	.	0,3
LIBAN	0,2	.	.	.	.	.	.	.	.	.	.	.	0,2
JAPON	1,0	.	.	.	.	.	.	.	.	.	.	.	1,0
<b>Pays tiers</b>	<b>30,6</b>	.	.	.	.	.	.	.	.	.	.	.	<b>30,6</b>
<b>Total</b>	<b>491,1</b>	.	.	.	.	.	.	.	.	.	.	.	<b>491,1</b>



# Huile raffinée d'arachide

Campagne 2013/14

importations : Huile raffinée d'arachide (volume : en tonnes)

Sources : Douanes françaises

	juillet	août	septembre	octobre	novembre	decembre	janvier	février	mars	avril	mai	juin	Cumul année N
PAYS-BAS	0,4	.	.	.	.	.	.	.	.	.	.	.	0,4
ALLEMAGNE	0,9	.	.	.	.	.	.	.	.	.	.	.	0,9
ITALIE	0,6	.	.	.	.	.	.	.	.	.	.	.	0,6
ROYAUME-UNI	0,2	.	.	.	.	.	.	.	.	.	.	.	0,2
ESPAGNE	20,5	.	.	.	.	.	.	.	.	.	.	.	20,5
BELGIQUE	372,2	.	.	.	.	.	.	.	.	.	.	.	372,2
<b>UE à 28</b>	<b>394,8</b>	.	.	.	.	.	.	.	.	.	.	.	<b>394,8</b>

	juillet	août	septembre	octobre	novembre	decembre	janvier	février	mars	avril	mai	juin	Cumul année N
CÔTE D'IVOIRE	0,0	.	.	.	.	.	.	.	.	.	.	.	0,0
INDE	0,2	.	.	.	.	.	.	.	.	.	.	.	0,2
<b>Pays tiers</b>	<b>0,2</b>	.	.	.	.	.	.	.	.	.	.	.	<b>0,2</b>
<b>Total</b>	<b>395,0</b>	.	.	.	.	.	.	.	.	.	.	.	<b>395,0</b>

# Huile brute de palme

Campagne 2013/14

exportations : Huile brute de palme (volume : en tonnes)

Sources : Douanes françaises

	juillet	août	septembre	octobre	novembre	decembre	janvier	février	mars	avril	mai	juin	Cumul année N
ROYAUME-UNI	0,2	.	.	.	.	.	.	.	.	.	.	.	0,2
BELGIQUE	1,6	.	.	.	.	.	.	.	.	.	.	.	1,6
SUÈDE	0,0	.	.	.	.	.	.	.	.	.	.	.	0,0
ESTONIE	6,5	.	.	.	.	.	.	.	.	.	.	.	6,5
<b>UE à 28</b>	<b>8,3</b>	.	.	.	.	.	.	.	.	.	.	.	<b>8,3</b>

	juillet	août	septembre	octobre	novembre	decembre	janvier	février	mars	avril	mai	juin	Cumul année N
SUISSE	25,6	.	.	.	.	.	.	.	.	.	.	.	25,6
<b>Pays tiers</b>	<b>25,6</b>	.	.	.	.	.	.	.	.	.	.	.	<b>25,6</b>
<b>Total</b>	<b>33,9</b>	.	.	.	.	.	.	.	.	.	.	.	<b>33,9</b>

Campagne 2013/14

importations : Huile brute de palme (volume : en tonnes)

Sources : Douanes françaises

	juillet	août	septembre	octobre	novembre	decembre	janvier	février	mars	avril	mai	juin	Cumul année N
PAYS-BAS	469,0	.	.	.	.	.	.	.	.	.	.	.	469,0
ALLEMAGNE	21,2	.	.	.	.	.	.	.	.	.	.	.	21,2
ITALIE	0,1	.	.	.	.	.	.	.	.	.	.	.	0,1
ESPAGNE	525,5	.	.	.	.	.	.	.	.	.	.	.	525,5
<b>UE à 28</b>	<b>1 015,8</b>	.	.	.	.	.	.	.	.	.	.	.	<b>1 015,8</b>

	juillet	août	septembre	octobre	novembre	decembre	janvier	février	mars	avril	mai	juin	Cumul année N
GUINÉE	14,0	.	.	.	.	.	.	.	.	.	.	.	14,0
GHANA	2,4	.	.	.	.	.	.	.	.	.	.	.	2,4
INDONÉSIE	4 349,2	.	.	.	.	.	.	.	.	.	.	.	4 349,2
MALAYSIA	4 807,9	.	.	.	.	.	.	.	.	.	.	.	4 807,9
<b>Pays tiers</b>	<b>9 173,5</b>	.	.	.	.	.	.	.	.	.	.	.	<b>9 173,5</b>
<b>Total</b>	<b>10 189,3</b>	.	.	.	.	.	.	.	.	.	.	.	<b>10 189,3</b>

# Huile raffinée de palme

Campagne 2013/14

exportations : Huile raffinée de palme (volume : en tonnes)

Sources : Douanes françaises

	juillet	août	septembre	octobre	novembre	decembre	janvier	février	mars	avril	mai	juin	Cumul année N
ALLEMAGNE	35,3	.	.	.	.	.	.	.	.	.	.	.	35,3
ITALIE	4,3	.	.	.	.	.	.	.	.	.	.	.	4,3
ROYAUME-UNI	0,0	.	.	.	.	.	.	.	.	.	.	.	0,0
IRLANDE	4,0	.	.	.	.	.	.	.	.	.	.	.	4,0
ESPAGNE	5,7	.	.	.	.	.	.	.	.	.	.	.	5,7
BELGIQUE	3,5	.	.	.	.	.	.	.	.	.	.	.	3,5
AUTRICHE	0,0	.	.	.	.	.	.	.	.	.	.	.	0,0
POLOGNE	15,1	.	.	.	.	.	.	.	.	.	.	.	15,1
<b>UE à 28</b>	<b>67,9</b>	.	.	.	.	.	.	.	.	.	.	.	<b>67,9</b>

	juillet	août	septembre	octobre	novembre	decembre	janvier	février	mars	avril	mai	juin	Cumul année N
JAPON	0,4	.	.	.	.	.	.	.	.	.	.	.	0,4
<b>Pays tiers</b>	<b>0,4</b>	.	.	.	.	.	.	.	.	.	.	.	<b>0,4</b>
<b>Total</b>	<b>68,3</b>	.	.	.	.	.	.	.	.	.	.	.	<b>68,3</b>

# Huile raffinée de palme

Campagne 2013/14

importations : Huile raffinée de palme (volume : en tonnes)

Sources : Douanes françaises

	juillet	août	septembre	octobre	novembre	decembre	janvier	février	mars	avril	mai	juin	Cumul année N
PAYS-BAS	17 830,7	.	.	.	.	.	.	.	.	.	.	.	17 830,7
ALLEMAGNE	4 221,3	.	.	.	.	.	.	.	.	.	.	.	4 221,3
ITALIE	533,6	.	.	.	.	.	.	.	.	.	.	.	533,6
ROYAUME-UNI	165,7	.	.	.	.	.	.	.	.	.	.	.	165,7
ESPAGNE	1 087,3	.	.	.	.	.	.	.	.	.	.	.	1 087,3
BELGIQUE	645,9	.	.	.	.	.	.	.	.	.	.	.	645,9
<b>UE à 28</b>	<b>24 484,5</b>	.	.	.	.	.	.	.	.	.	.	.	<b>24 484,5</b>

	juillet	août	septembre	octobre	novembre	decembre	janvier	février	mars	avril	mai	juin	Cumul année N
INDONÉSIE	4 010,6	.	.	.	.	.	.	.	.	.	.	.	4 010,6
MALAYSIA	776,9	.	.	.	.	.	.	.	.	.	.	.	776,9
JAPON	2,5	.	.	.	.	.	.	.	.	.	.	.	2,5
<b>Pays tiers</b>	<b>4 790,0</b>	.	.	.	.	.	.	.	.	.	.	.	<b>4 790,0</b>
<b>Total</b>	<b>29 274,5</b>	.	.	.	.	.	.	.	.	.	.	.	<b>29 274,5</b>

# **Collectes et stocks nationaux au 31 août 2013**

**Marché des oléo-protéagineux**  
*Octobre 2013*



# Collectes et stocks nationaux (avec semences & bio)

situation provisoire fin sept récolte 2006 à 2013

Collectes														écart			
	2006	%	2007	%	2008	%	2 009	%	2 010	%	2011	%	2012	%	2013	%	Moy-5 ans
colza	3 108 335	91%	3 427 825	83%	3 068 362	110%	3 804 566	75%	3 154 953	94%	3 659 071	95%	3 819 846	99%	2 627 126	89%	-2%
tournesol	65 604	0%	19 402	0%	6 689	0%	134 039	0%	34 444	0%	177 679	5%	53 349	0%	7 257	0%	-65%
soja	768	0%	1 136	0%	1 428	0%	4 422	0%	1 327	0%	2 688	0%	1 808	0%	1 031	0%	114%
lin oléagineux	18 899	0,1%	13 079	0,4%	4 793	0%	8 943	0%	15 926	0%	14 713	0%	9 428	0%	6 628	0%	-29%
<b>total oléagineux</b>	<b>3 193 607</b>	<b>84%</b>	<b>3 461 443</b>	<b>91%</b>	<b>3 081 272</b>	<b>91%</b>	<b>3 951 970</b>	<b>88%</b>	<b>3 206 650</b>	<b>81%</b>	<b>3 854 152</b>	<b>89%</b>	<b>3 884 431</b>	<b>91%</b>	<b>2 642 041</b>	<b>89%</b>	<b>2%</b>
pois	512 967	15%	258 264	13%	191 161	6%	281 528	4%	583 144	6%	312 723	8%	283 170	7%	238 151	8%	-30%
fève	110 284	0%	84 234	1%	127 541	0%	237 330	0%	186 605	0%	141 264	8%	93 985	2%	71 887	2%	-60%
lupin	1 749	0%	272	0%	593	0%	2 377	0%	6 113	0%	2 393	4%	1 241	0%	2 123	0%	-94%
<b>total protéagineux</b>	<b>624 999</b>	<b>16%</b>	<b>342 770</b>	<b>9%</b>	<b>319 296</b>	<b>9%</b>	<b>521 236</b>	<b>12%</b>	<b>775 861</b>	<b>19%</b>	<b>456 380</b>	<b>11%</b>	<b>378 397</b>	<b>9%</b>	<b>312 161</b>	<b>11%</b>	<b>-31%</b>
<b>oléoprotéagineux</b>	<b>3 818 606</b>	<b>100%</b>	<b>3 804 212</b>	<b>100%</b>	<b>3 400 568</b>	<b>100%</b>	<b>4 473 206</b>	<b>100%</b>	<b>3 982 511</b>	<b>100%</b>	<b>4 310 531</b>	<b>100%</b>	<b>4 262 828</b>	<b>100%</b>	<b>2 954 202</b>	<b>100%</b>	<b>-1%</b>

unité: tonne

Stocks														écart			
	2006	%	2007	%	2008	%	2 009	%	2 010	%	2011	%	2012	%	2013	%	Moy-5 ans
colza	2 855 412	82%	3 110 673	82%	2 637 103	90%	3 198 115	92%	2 655 513	89%	2 938 967	81%	3 085 481	80%	2 051 130	53%	0%
tournesol	96 976	2%	70 117	2%	34 116	4%	179 002	2%	97 386	3%	203 381	6%	84 629	2%	43 003	1%	-41%
soja	17 557	1%	12 588	1%	11 801	1%	12 740	1%	8 531	0%	21 746	1%	13 485	0%	10 567	0%	17%
lin	15 244	0,1%	11 892	0,4%	3 122	0,3%	8 668	0%	8 800	0%	10 253	0%	9 669	0%	5 246	0%	-1%
<b>total oléagineux</b>	<b>2 985 188</b>	<b>85%</b>	<b>3 205 269</b>	<b>92%</b>	<b>2 686 141</b>	<b>90%</b>	<b>3 398 525</b>	<b>88%</b>	<b>2 770 230</b>	<b>82%</b>	<b>3 174 347</b>	<b>87%</b>	<b>3 193 264</b>	<b>90%</b>	<b>2 109 946</b>	<b>87%</b>	<b>-1%</b>
pois	430 463	14%	201 083	13%	170 892	5%	241 860	0%	451 601	0%	295 842	8%	272 721	134%	230 938	114%	58%
fève	111 395	2%	80 974	2%	110 797	0%	197 606	0%	160 574	1%	152 033	4%	97 421	48%	74 453	37%	24%
lupin	2 521	0%	974	0%	430	0%	2 691	5%	7 328	6%	6 321	0%	3 148	2%	2 227	1%	-92%
<b>total protéagineux</b>	<b>544 378</b>	<b>15%</b>	<b>283 030</b>	<b>8%</b>	<b>282 119</b>	<b>10%</b>	<b>442 157</b>	<b>12%</b>	<b>619 502</b>	<b>18%</b>	<b>454 196</b>	<b>13%</b>	<b>373 290</b>	<b>10%</b>	<b>307 617</b>	<b>13%</b>	
<b>oléoprotéagineux</b>	<b>3 529 566</b>	<b>100%</b>	<b>3 488 299</b>	<b>100%</b>	<b>2 968 260</b>	<b>100%</b>	<b>3 840 681</b>	<b>100%</b>	<b>3 389 732</b>	<b>100%</b>	<b>3 628 543</b>	<b>100%</b>	<b>3 566 554</b>	<b>100%</b>	<b>2 417 564</b>	<b>100%</b>	<b>1%</b>

Historique de la collecte (2005-2013)

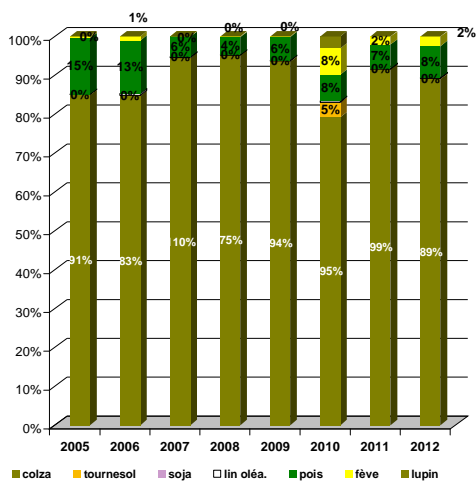

Historique des stocks (2005-2013)

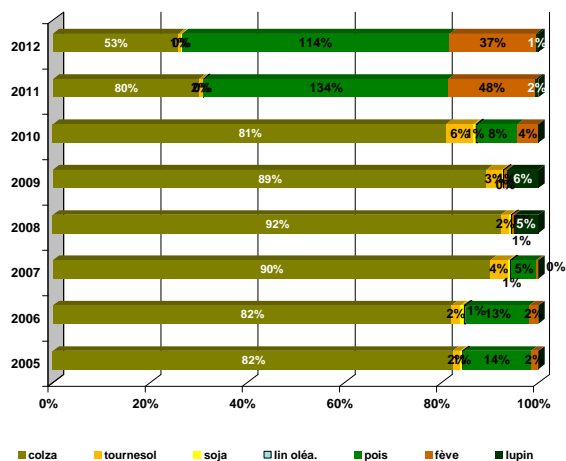

# Collecte des oléagineux

## situation provisoire fin sept récolte 2010 à 2013 colza

Mois	collecte			semence			dont bio			total			%
	2011	2012	2013	2011	2012	2013	2011	2012	2013	2011	2012	2013	
juillet	3 067 917	2 898 689	1 040 882	9 021	9 468	8 596	392	481	157	3 076 939	2 908 157	1 049 477	-64%
août	579 849	907 344	1 574 792	2 284	4 345	2 857	44	194	128	582 133	911 689	1 577 648	73%
septembre	245 785	269 840		21	19		122	133		245 806	269 859		
octobre	125 719	205 759		122	2 023		57	37		125 842	207 782		
novembre	292 268	192 950		591	63		16	38		292 859	193 013		
décembre	138 286	95 870		93	2 987		8			138 379	98 857		
janvier	230 351	122 626		1 283			97	15		231 634	122 626		
février	158 570	131 102		76	52		21	54		158 646	131 155		
mars	151 734	134 551			1 961					151 734	136 512		
avril	131 999	171 656						4		131 999	171 656		
mai	104 743	143 672						20		104 743	143 672		
juin	44 438	61 156			166		12	52		44 438	61 323		
<b>total 30/06</b>	<b>3 647 766</b>	<b>3 806 034</b>	<b>2 615 673</b>	<b>11 305</b>	<b>13 813</b>	<b>11 453</b>	<b>436</b>	<b>675</b>	<b>285</b>	<b>3 659 071</b>	<b>3 819 846</b>	<b>2 627 126</b>	<b>-31%</b>
<b>total 30/06</b>	<b>5 271 658</b>	<b>5 335 216</b>	<b>2 615 673</b>	<b>13 491</b>	<b>21 084</b>	<b>11 453</b>	<b>768</b>	<b>1 027</b>	<b>285</b>	<b>5 285 149</b>	<b>5 356 300</b>	<b>2 627 126</b>	

## tournesol

Mois	collecte			semence			dont bio			total			%
	2011	2012	2013	2011	2012	2013	2011	2012	2013	2011	2012	2013	
juillet	3 801	925	3 874	30			83	68	110	3 831	925	3 874	319%
août	172 542	51 241	3 383	1 307	1 183		395	142	14	173 849	52 424	3 383	-94%
septembre	925 867	796 886		3 133	4 196		8 910	6 562		929 000	801 082		
octobre	163 470	298 439		1 840	2 807		2 842	4 454		165 310	301 246		
novembre	89 997	71 219		1 033	43		857	1 023		91 030	71 261		
décembre	42 063	26 610			1 475		224	295		42 063	28 085		
janvier	78 667	38 401		777	261		451	223		79 444	38 663		
février	59 471	29 992		1 613	2 297		178	239		61 084	32 289		
mars	65 085	35 486		139			395	167		65 224	35 486		
avril	41 689	35 700		7	172		282	513		41 696	35 872		
mai	30 853	43 301					375	137		30 853	43 301		
juin	13 029	29 892		1			234	94		13 030	29 892		
<b>total 30/06</b>	<b>1 76 343</b>	<b>52 166</b>	<b>7 257</b>	<b>1 337</b>	<b>1 183</b>		<b>478</b>	<b>209</b>	<b>123</b>	<b>177 679</b>	<b>53 349</b>	<b>7 257</b>	<b>-86%</b>
<b>total 30/06</b>	<b>1 686 533</b>	<b>1 458 091</b>	<b>7 257</b>	<b>9 879</b>	<b>12 433</b>		<b>15 227</b>	<b>13 916</b>	<b>123</b>	<b>1 696 412</b>	<b>1 470 525</b>	<b>7 257</b>	

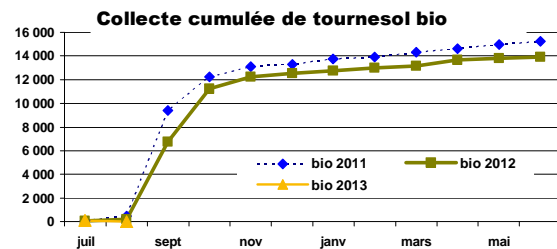
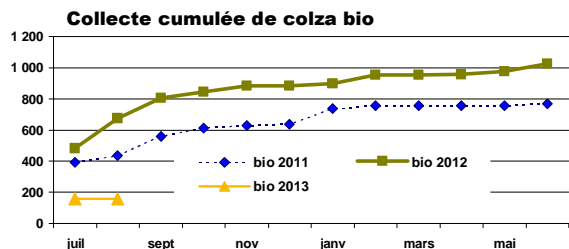
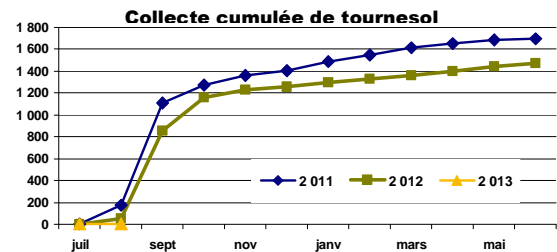
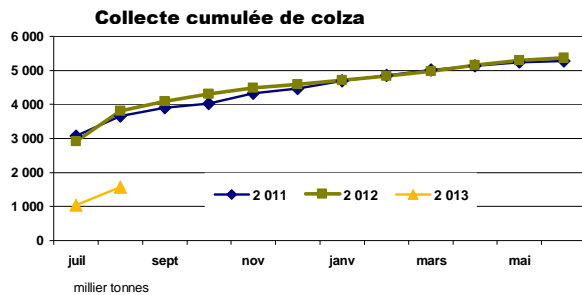

source: FranceAgriMer

CONJONCTURE de FranceAgriMer 2013 / **Marché des oléoprotéagineux** / 2



# Collecte des oléagineux

situation provisoire fin sept récolte 2010 à 2013

## soja

Mois	collecte			semence			dont bio			total			
	2011	2012	2013	2011	2012	2013	2011	2012	2013	2011	2012	2013	%
juillet	671	859	815				40	548	153	671	859	815	-5%
août	2 017	908	216		41		75	357	32	2 017	949	216	-77%
septembre	36 591	17 894		2 370	1 214		1 038	1 091		38 961	19 108		
octobre	40 046	43 699		1 428	1 403		7 049	6 187		41 474	45 101		
novembre	6 748	9 450		402	90		1 627	2 100		7 150	9 540		
décembre	2 104	2 645			298		222	274		2 104	2 943		
janvier	2 641	2 764		246	1		891	715		2 887	2 765		
février	1 784	1 755		96			496	652		1 881	1 755		
mars	3 222	1 066		195	325		938	572		3 416	1 390		
avril	2 827	1 109					858	198		2 827	1 109		
mai	2 290	1 051					350	464		2 290	1 051		
juin	2 329	1 315		614	14		457	236		2 943	1 329		
	2 688	1 767	1 031		41		115	905	186	2 688	1 808	1 031	-43%
<b>total 30/06</b>	<b>103 270</b>	<b>84 513</b>	<b>1 031</b>	<b>5 351</b>	<b>3 386</b>		<b>14 042</b>	<b>13 395</b>	<b>186</b>	<b>108 621</b>	<b>87 900</b>	<b>1 031</b>	

## lin

Mois	collecte			semence			dont bio			total				total oléagineux (1 000 t)			
	2011	2012	2013	2011	2012	2013	2011	2012	2013	2011	2012	2013	%	2011	2012	2013	%
juillet	10 014	4 192	2 197	17			2	3	0	10 031	4 192	2 197	-48%	3 091	2 914	1 056	-64%
août	4 538	5 237	4 431	144			77	120	130	4 682	5 237	4 431		763	970	1 586	63%
septembre	1 942	2 005					61	105		1 942	2 005			1 216	1 092		
octobre	1 034	1 170					22	1		1 034	1 170			334	555		
novembre	1 248	622		105			4	15		1 353	622			392	274		
décembre	824	510		75						899	510			183	130		
janvier	901	682			187		16	29		901	870			315	165		
février	431	394			54		0			431	449			222	166		
mars	690	592			683		9	3		690	1 275			221	175		
avril	450	619		394				20		844	619			177	209		
mai	712	224			252					712	476			139	188		
juin	445	502		144	72		4			589	574			61	93		
	14 552	9 428	6 628	161			79	123	131	14 713	9 428	6 628	-30%	6 737	6 442	2 642	-59%
<b>total 30/06</b>	<b>23 229</b>	<b>16 749</b>	<b>6 628</b>	<b>879</b>	<b>1 248</b>		<b>195</b>	<b>297</b>	<b>131</b>	<b>24 108</b>	<b>17 997</b>	<b>6 628</b>		<b>7 114</b>	<b>6 933</b>	<b>2 642</b>	

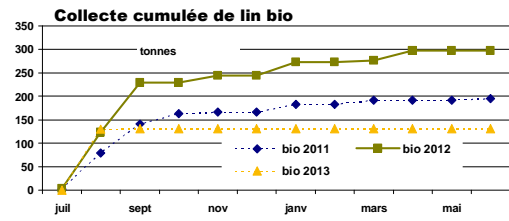
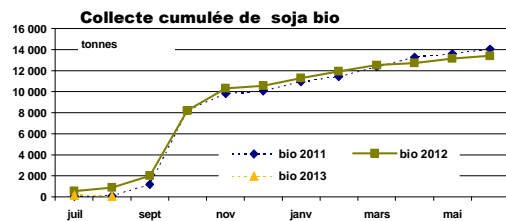
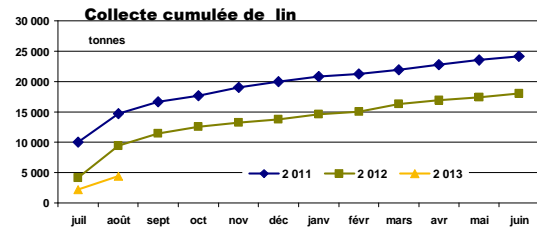
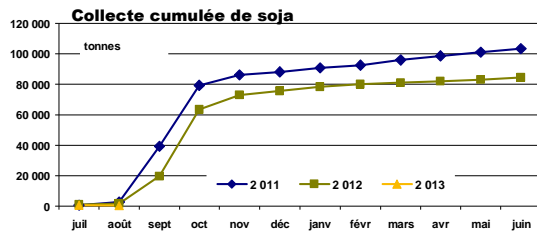

# Collecte des protéagineux

situation provisoire fin sept récolte 2010 à 2013

## pois

Mois	collecte			semence			dont bio			total			%
	2011	2012	2013	2011	2012	2013	2011	2012	2013	2011	2012	2013	
juillet	230 992	168 230	<b>88 398</b>	7 959	2 097	<b>2 835</b>	2 173	2 586	<b>2 428</b>	238 952	170 326	<b>91 233</b>	<b>-46%</b>
août	72 648	109 627	<b>143 573</b>	1 124	3 217	<b>3 345</b>	570	1 083	<b>2 562</b>	73 772	112 844	<b>146 918</b>	<b>30%</b>
septembre	38 165	33 439		1 644	726		549	453		39 808	34 165		
octobre	15 364	16 769		1 703	1 455		102	324		17 066	18 224		
novembre	19 661	17 461		3 726	4 046		173	306		23 387	21 507		
décembre	14 792	9 371		3 299	2 402		261	227		18 090	11 774		
janvier	21 985	12 562		2 673	4 395		172	196		24 658	16 958		
février	15 549	10 253		1 264	1 340		120	192		16 813	11 593		
mars	22 179	11 764		1 216	358		136	253		23 395	12 121		
avril	20 551	11 368		814	99		193	78		21 365	11 466		
mai	17 980	10 535		61	139		105	101		18 040	10 674		
juin	7 393	6 524		86	7		202	141		7 480	6 531		
<b>total 30/06</b>	<b>303 640</b>	<b>277 857</b>	<b>231 971</b>	<b>9 083</b>	<b>5 314</b>	<b>6 180</b>	<b>2 743</b>	<b>3 670</b>	<b>4 990</b>	<b>312 723</b>	<b>283 170</b>	<b>238 151</b>	<b>-16%</b>

## feves

Mois	collecte			semence			dont bio			total			%
	2011	2012	2013	2011	2012	2013	2011	2012	2013	2011	2012	2013	
juillet	5 927	2 789	<b>2 137</b>	738		<b>27</b>	2 096	1 329	<b>1 272</b>	6 665	2 789	<b>2 164</b>	<b>-22%</b>
août	134 302	90 680	<b>69 212</b>	297	516	<b>511</b>	1 794	2 339	<b>2 600</b>	134 599	91 197	<b>69 723</b>	<b>-24%</b>
septembre	48 164	70 548		40	403		624	706		48 204	70 951		
octobre	8 836	17 714		547	1 221		331	552		9 383	18 934		
novembre	7 944	8 959		2 158	1 872		323	583		10 101	10 831		
décembre	6 815	5 283		1 179	894		261	176		7 994	6 177		
janvier	12 353	6 826		1 041	1 059		197	234		13 394	7 884		
février	9 291	6 738		336	425		236	184		9 627	7 163		
mars	10 220	5 487		51	127		148	398		10 271	5 614		
avril	10 730	4 043		141		<b>51</b>	170	162		10 871	4 043		
mai	4 561	3 031		10			202	251		4 571	3 082		
juin	3 114	1 822		55	3		207	202		3 169	1 825		
<b>total 30/06</b>	<b>140 229</b>	<b>93 469</b>	<b>71 349</b>	<b>1 035</b>	<b>516</b>	<b>538</b>	<b>3 890</b>	<b>3 668</b>	<b>3 872</b>	<b>141 264</b>	<b>93 985</b>	<b>71 887</b>	<b>-24%</b>

## lupin

Mois	collecte			semence			dont bio			total			%	total protéagineux			%
	2011	2012	2013	2011	2012	2013	2011	2012	2013	2011	2012	2013		2011	2012	2013	
juillet	1 523	27					5			1 523	27		<b>-100%</b>	247	173	93	<b>-46%</b>
août	842	1 214	<b>2 123</b>	27			14	7	<b>535</b>	869	1 214	<b>2 123</b>		209	205	219	<b>7%</b>
septembre	333	720		50	62		27	17		383	782			88	106		
octobre	6	34					6			6	34			26	37		
novembre	34	51		115			53			149	51			34	32		
décembre	72	61								72	61			26	18		
janvier											43			38	25		
février	3									3				26	19		
mars		12									24			34	18		
avril		4									4			32	16		
mai	2	5								2	5			23	14		
juin	6	26								6	26			11	8		
<b>total 31/06</b>	<b>2 366</b>	<b>1 241</b>	<b>2 123</b>	<b>27</b>	<b>116</b>		<b>19</b>	<b>7</b>	<b>535</b>	<b>2 393</b>	<b>1 241</b>	<b>2 123</b>	<b>-1</b>	<b>795</b>	<b>671</b>	<b>312</b>	<b>-53%</b>

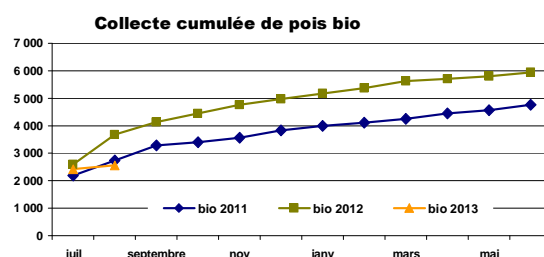
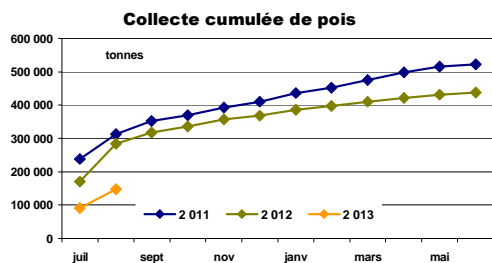

Source : FranceAgriMer

CONJONCTURE de FranceAgriMer 2013 / **Marché des oléoprotéagineux** /4

## Stocks des oléagineux

situation provisoire fin sept récolte 2010 à 2013

### colza

Mois	stock			semence			bio			total			
	2011	2012	2013	2011	2012	2013	2011	2012	2013	2011	2012	2013	%
juillet	2 962 351	2 702 948	<b>974 628</b>	14 231	10 799	<b>14 851</b>	387	626	<b>179</b>	2 976 582	2 713 747	<b>989 479</b>	-64%
août	2 926 068	3 072 520	<b>2 036 862</b>	12 899	12 961	<b>14 268</b>	327	628	<b>301</b>	2 938 967	3 085 481	<b>2 051 130</b>	-34%
septembre	2 699 155	2 812 369		12 304	10 248		331	590		2 711 459	2 822 617		
octobre	2 430 206	2 323 020		12 137	10 058		335	524		2 442 343	2 333 078		
novembre	2 321 070	2 039 856		11 935	9 881		270	511		2 333 005	2 049 737		
décembre	2 028 081	1 736 523		10 205	9 791		212	478		2 038 286	1 746 314		
janvier	1 717 679	1 331 375		10 147	10 300		272	388		1 727 826	1 341 675		
février	1 425 982	1 011 323		10 047	10 328		255	272		1 436 029	1 021 652		
mars	1 048 163	723 292		10 006	12 208		201	222		1 058 169	735 500		
avril	707 454	494 645		9 754	11 989		197	208		717 208	506 633		
mai	372 082	309 097		9 338	11 893		118	122		381 420	320 990		
juin	102 097	133 371		6 086	10 961		70	103		108 184	144 332		

### tournesol

Mois	stock			semence			bio			total			
	2011	2012	2013	2011	2012	2013	2011	2012	2013	2011	2012	2013	%
juillet	73 329	52 265	<b>79 396</b>	815	761	<b>996</b>	1 540	3 332	<b>1 389</b>	74 145	53 026	<b>80 391</b>	52%
août	202 218	83 131	<b>42 036</b>	1 163	1 498	<b>967</b>	1 202	2 528	<b>1 146</b>	203 381	84 629	<b>43 003</b>	-49%
septembre	971 288	759 476		5 635	5 209		11 414	9 131		976 923	764 685		
octobre	958 320	893 533		5 599	6 702		12 567	12 135		963 920	900 235		
novembre	907 733	831 739		5 780	5 500		11 861	11 471		913 513	837 239		
décembre	823 491	726 733		4 070	4 622		11 474	9 667		827 561	731 355		
janvier	710 555	613 476		3 424	3 686		10 738	8 120		713 979	617 162		
février	615 640	527 485		3 055	2 485		9 694	6 793		618 695	529 970		
mars	488 944	444 464		2 618	1 715		8 726	5 711		491 562	446 179		
avril	351 485	362 152		2 539	1 686		6 814	5 087		354 024	363 838		
mai	223 349	273 550		2 301	1 668		6 632	4 207		225 650	275 218		
juin	88 435	152 331		762	950		4 415	2 386		89 196	153 281		

Stocks : récolte 2012

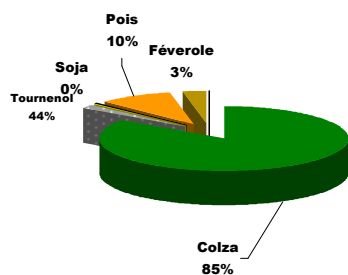

Stocks : récolte 2013

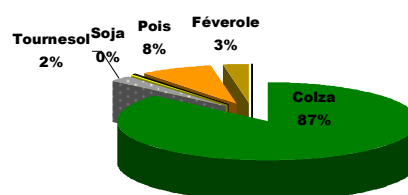

# Stocks des oléagineux

situation provisoire fin sept récolte 2010 à 2013

## soja

Mois	stock			semence			dont bio			total			
	2011	2012	2013	2011	2012	2013	2011	2012	2013	2011	2012	2013	%
juillet	25 949	16 483	12 624	1 496	834	669	3 663	2 553	2 524	27 445	17 317	13 293	-23%
août	20 689	12 687	9 898	1 057	799	669	3 053	1 861	1 787	21 746	13 485	10 567	-22%
septembre	50 224	24 365		3 410	1 945		4 123	2 627		53 634	26 309		
octobre	82 875	55 255		4 690	3 306		10 039	9 538		87 564	58 561		
novembre	80 667	53 990		4 544	3 396		8 540	9 241		85 211	57 386		
décembre	75 225	48 197		4 523	3 241		8 038	7 850		79 748	51 437		
janvier	69 521	43 046		4 452	2 878		7 856	7 833		73 973	45 924		
février	63 181	37 909		4 307	2 588		6 833	7 361		67 487	40 497		
mars	51 661	31 063		2 937	1 818		5 867	6 200		54 598	32 881		
avril	43 203	25 677		2 374	1 212		4 570	5 257		45 576	26 889		
mai	31 624	22 526		2 104	914		4 241	4 952		33 729	23 439		
juin	21 122	14 607		975	599		3 086	3 321		22 097	15 206		

## lin

Mois	collecte			semence			dont bio			total				total oléagineux			
	2011	2012	2013	2011	2012	2013	2011	2012	2013	2011	2012	2013	%	2011	2012	2013	%
juillet	7 924	4 921	2 264	566	780	426	24	68	73	8 490	5 701	2 690	-53%	3 087	2 790	1 086	-61%
août	9 569	8 894	4 824	684	774	423	95	211	220	10 253	9 669	5 246		3 174	3 193	2 110	-34%
septembre	8 222	9 608		462	691		164	311		8 684	10 299			3 751	3 624		
octobre	7 015	9 011		453	685		163	310		7 468	9 696			3 501	3 302		
novembre	6 425	8 240		554	685		166	290		6 978	8 925			3 339	2 953		
décembre	5 775	7 750		629	683		141	214		6 404	8 433			2 952	2 538		
janvier	5 863	7 105		612	799		160	188		6 475	7 903			2 522	2 013		
février	5 398	5 846		540	736		159	98		5 938	6 582			2 128	1 599		
mars	4 753	4 376		351	949		99	101		5 105	5 326			1 609	1 220		
avril	4 096	3 439		690	923		76	101		4 786	4 362			1 122	902		
mai	3 235	2 200		660	758		65	91		3 894	2 958			645	623		
juin	1 517	838		801	474		53	73		2 317	1 312			222	314		

Stocks bio collecte : récolte 2012

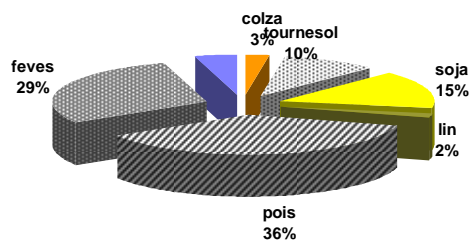

Stocks bio collecte : récolte 2013

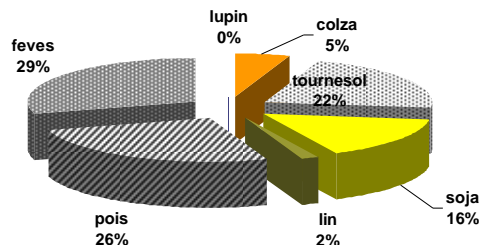

Source : FranceAgriMer

CONJONCTURE de FranceAgriMer 2013 / Marché des oléoprotéagineux /6

# Stocks des protéagineux

situation provisoire fin sept récolte 2010 à 2013

## pois

Mois	collecte			semence			dont bio			total			
	2 011	2 012	2013	2 011	2 012	2013	2 011	2 012	2013	2 011	2 012	2013	%
juillet	278 174	186 313	105 736	10 972	11 408	14 098	2 196	2 551	2 381	289 146	197 722	119 833	-39%
août	284 731	259 109	214 500	11 111	13 612	16 438	2 325	3 075	4 265	295 842	272 721	230 938	-15%
septembre	253 107	256 000		11 598	13 484		2 372	3 109		264 705	269 485		
octobre	233 100	236 296		12 091	14 074		2 129	2 945		245 190	250 370		
novembre	224 122	221 028		14 603	16 888		1 712	2 842		238 725	237 916		
décembre	197 010	199 824		15 427	18 684		1 660	2 506		212 436	218 508		
janvier	187 827	186 426		15 567	24 398		1 301	2 336		203 394	210 824		
février	172 329	168 088		13 927	22 165		1 102	2 053		186 255	190 252		
mars	124 724	147 587		11 968	19 038		844	1 750		136 692	166 625		
avril	110 425	114 828		11 011	16 728		770	1 149		121 435	131 556		
mai	54 638	70 396		8 806	13 340		585	978		63 444	83 737		
juin	36 906	45 161		9 706	12 423		289	481		46 612	57 584		

## feves

Mois	collecte			semence			dont bio			total			
	2 011	2 012	2013	2 011	2 012	2013	2 011	2 012	2013	2 011	2 012	2013	%
juillet	41 095	12 644	8 062	2 144	4 457	3 821	2 781	2 359	1 944	43 238	17 101	11 883	-31%
août	149 618	92 605	70 257	2 415	4 816	4 196	3 655	3 442	3 440	152 033	97 421	74 453	-24%
septembre	158 439	110 796		2 366	5 145		3 875	3 592		160 805	115 941		
octobre	138 029	102 504		2 598	6 193		3 459	3 123		140 627	108 697		
novembre	135 603	87 790		3 997	7 160		3 433	2 994		139 599	94 950		
décembre	134 715	80 409		4 887	7 469		2 892	2 463		139 602	87 878		
janvier	121 462	62 661		4 849	8 714		2 623	2 248		126 310	71 375		
février	111 957	57 890		4 388	7 702		2 598	1 893		116 345	65 591		
mars	102 460	45 635		3 538	6 237		2 321	1 589		105 999	51 872		
avril	77 259	37 312		3 443	5 406		1 965	1 370		80 701	42 717		
mai	53 540	28 294		3 188	3 930		1 400	1 056		56 728	32 224		
juin	17 269	8 684		4 621	3 783		1 246	719		21 891	12 467		

## lupin

Mois	collecte			semence			dont bio			total				total protéagineux			
	2 011	2 012	2013	2 011	2 012	2013	2 011	2 012	2013	2 011	2 012	2013	%	2 011	2 012	2013	%
juillet	5 505	2 152	343	305	150	47	26	2	4	5 809	2 301	390	-83%	338	217	132	-39%
août	5 989	2 998	2 180	332	150	47	41	9	527	6 321	3 148	2 227		454	373	308	-18%
septembre	6 013	3 293		330	198		59	26		6 343	3 490			432	389		
octobre	5 633	3 040		329	198		58	13		5 963	3 237			392	362		
novembre	5 240	2 711		444	198		96	10		5 684	2 909			384	336		
décembre	4 920	2 492		424	197		96	40		5 344	2 689			357	309		
janvier	4 516	2 205		422	107		96	35		4 938	2 312			335	285		
février	3 976	1 866		336	80		92	29		4 312	1 946			307	258		
mars	3 576	1 515		279	57		35	26		3 855	1 572			247	220		
avril	2 999	1 159		224	54		5	25		3 222	1 212			205	175		
mai	2 748	863		224	54		5	27		2 972	917			123	117		
juin	2 409	641		153	47		2	17		2 562	688			71	71		

Stocks semences : récolte 2012

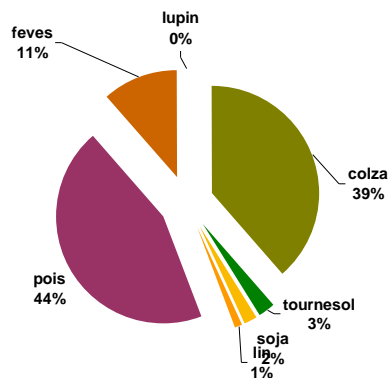

Stocks semences : récolte 2013

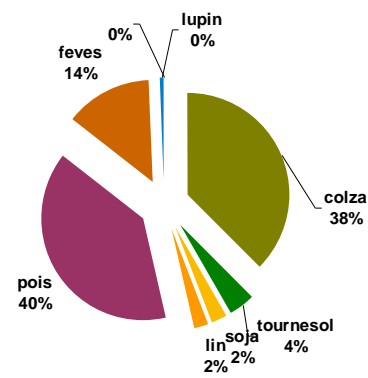

# Stocks de dépôt nationaux

situation provisoire fin sept récolte 2010 à 2013

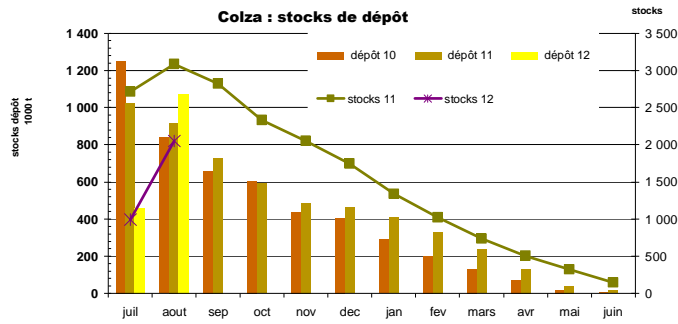

mois	colza				tournesol				soja				lin oléagineux				cumul oléagineux			
	2011	2012	2013	%	2011	2012	2013	%	2011	2012	2013	%	2011	2012	2013	%	2011	2012	2013	%
juillet	1 248 674	1 024 986	460 907	-55%	13 916	2 899	4 261	47%	1 532	1 181	898	-24%	2 143	874	888	2%	1 266 266	1 029 941	466 954	-55%
août	841 073	917 997	1 073 443	17%	75 146	11 623	4 991	-57%	1 016	527	790	50%	1 763	1 574	654	-58%	918 998	931 720	1 079 878	16%
septembre	659 204	731 398			342 261	190 710			4 397	1 476			1 417	807			1 007 279	924 391		
octobre	606 935	590 875			307 934	215 955			7 939	5 894			1 172	467			923 980	813 191		
novembre	437 944	486 127			242 842	185 056			7 276	4 471			890	344			688 951	675 998		
décembre	404 428	462 541			210 424	167 271			6 488	3 884			722	302			622 062	633 998		
janvier	288 879	408 429			154 308	140 832			5 014	2 638			469	252			448 669	552 152		
février	202 079	329 459			105 274	116 417			4 139	2 032			301	225			311 793	448 133		
mars	131 004	237 325			55 253	85 675			3 120	1 654			214	154			189 590	324 808		
avril	69 697	131 677			30 107	58 855			2 295	1 487			78	109			102 177	192 129		
mai	18 676	42 087			9 074	26 493			1 693	1 434			48	21			29 491	70 036		
juin	4 013	13 454			2 894	6 695			1 531	1 188			8	8			8 447	21 345		

mois	pois				féverole				lupin doux				cumul protéagineux			
	2011	2012	2013	%	2011	2012	2013	%	2011	2012	2013	%	2011	2012	2013	%
juillet	116 699	52 901	24 417	-54%	1 606	334	441	32%	27				118 332	53 235	24 858	-53%
août	99 311	71 022	69 504	-2%	29 203	11 733	16 156	38%	26				128 540	82 755	85 705	4%
septembre	71 988	48 723			29 170	26 111			20	14	46 #DIV/0!		101 178	74 848		
octobre	63 875	38 562			26 831	15 875			18	14			90 724	54 451		
novembre	54 652	29 206			23 982	11 563			16	6			78 650	40 775		
décembre	49 537	26 603			21 886	9 626			16	6			71 439	36 235		
janvier	38 553	21 309			16 792	8 234			16	5			55 361	29 547		
février	30 306	18 025			12 637	6 270			16	5			42 943	24 294		
mars	19 392	14 514			7 089	3 538							26 481	18 052		
avril	10 137	7 638			3 772	1 982							13 909	9 620		
mai	3 094	2 505			1 330	603							4 424	3 109		
juin	755	808			169	152			23				947	960		

unité : tonne

Tournesol : stocks de dépôt

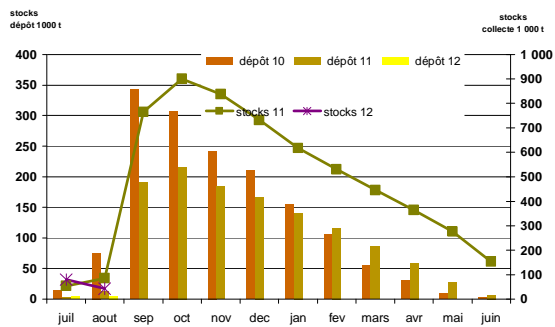

Pois : stocks de dépôt

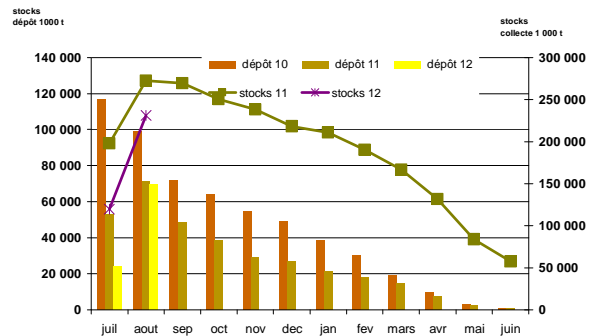

Source : FranceAgriMer

CONJONCTURE de FranceAgriMer 2013 / Marché des oléoprotéagineux / 8

**Collectes, incorporations et stocks  
régionaux  
au 31 août 2013**

**Marché des oléo-protéagineux**  
*Octobre 2013*

# Evolution régionale des incorporations et des stocks des fabricants d'aliments du bétail au 31 août

## Oléo-protéagineux et tourteaux

	cumul des incorporations						#DIV/0!	stocks						
	2008/09	2009/10	2010/11	2011/12	2012/13	2013/14		%	2008/09	2009/10	2010/11	2011/12	2012/13	2013/14
Ile-de-France		54	29	6				34	51	2	57	7	32	
Champagne-Ardenne	1 015	364	312	370	420	396	-6%	171	43	106	72	45	35	-22%
Picardie	247	21	4	6 039	5 734	5 934	3%	65	7	11	1 044	946	994	5%
Haute-Normandie	76	159	120	2 719	10 412	9 181	-12%	163	44	170	373	1 192	696	-42%
Centre	846	1 453	3 448	15 983	15 296	13 653	-11%	170	268	394	1 690	1 498	1 284	-14%
Basse-Normandie	855	887	16 330	17 526	19 594	15 788	-19%	168	253	2 079	2 034	1 920	1 210	-37%
Bourgogne	684	340	2 398	22 453	27 113	24 926	-8%	163	85	385	3 308	2 523	2 458	-3%
Nord-Pas-de-Calais	1 380	406	351	21 338	23 187	22 489	-3%	211	63	71	3 114	2 627	2 898	10%
Lorraine	81	27	1 611	122	141		-100%	24	67	283	453	475	58	-88%
Alsace				5 206	6 067	6 074	0%			1	747	455	1 353	197%
Franche-Comte			2	3 178	3 116	3 002	-4%				566	313	363	16%
<b>Pays-de-la-Loire</b>	<b>11 235</b>	<b>10 653</b>	<b>132 852</b>	<b>161 833</b>	<b>172 814</b>	<b>155 069</b>	<b>-10%</b>	<b>2 637</b>	<b>2 384</b>	<b>14 335</b>	<b>20 139</b>	<b>17 005</b>	<b>18 160</b>	<b>7%</b>
<b>Bretagne</b>	<b>19 598</b>	<b>29 872</b>	<b>51 156</b>	<b>379 981</b>	<b>357 939</b>	<b>322 149</b>	<b>-10%</b>	<b>10 012</b>	<b>10 561</b>	<b>11 519</b>	<b>46 688</b>	<b>42 167</b>	<b>26 535</b>	<b>-37%</b>
<b>Poitou-Charentes</b>	<b>2 489</b>	<b>3 528</b>	<b>67 959</b>	<b>70 203</b>	<b>68 283</b>	<b>66 843</b>	<b>-2%</b>	<b>1 331</b>	<b>1 123</b>	<b>4 804</b>	<b>5 838</b>	<b>5 786</b>	<b>4 315</b>	<b>-25%</b>
Aquitaine	1 941	982	9 066	34 458	34 197	31 931	-7%	316	188	502	4 115	3 779	3 730	-1%
Midi-Pyrénées	1 182	736	6 861	9 283	16 660	9 719	-42%	1 362	1 199	1 760	1 033	1 626	949	-42%
Limousin				6 474	5 165	4 956	-4%				897	615	605	-2%
Rhône-Alpes	2 724	2 071	5 201	33 265	33 786	29 684	-12%	581	572	1 011	4 833	5 330	4 083	-23%
Auvergne	475	491	934	14 425	20 789	19 583	-6%	416	443	282	2 392	2 578	3 698	43%
Languedoc-Roussillon	553	681	374	1 481	1 307	189	-86%	337	122	112	239	163	44	-73%
Provence-Alpes-Côte d'Azur	123	82	1 484	2 364	1 746	1 729	-1%	68	77	316	575	470	373	-21%
Corsica			31	57	56	65	15%							
<b>total FRANCE</b>	<b>45 503</b>	<b>52 806</b>	<b>300 523</b>	<b>808 763</b>	<b>823 821</b>	<b>743 360</b>	<b>-10%</b>	<b>18 230</b>	<b>17 549</b>	<b>38 141</b>	<b>100 207</b>	<b>91 519</b>	<b>73 874</b>	<b>-19%</b>

unité : tonne  
2011/12 et 2012/11 y compris totaux tourteaux

## Graines mises en œuvre par production

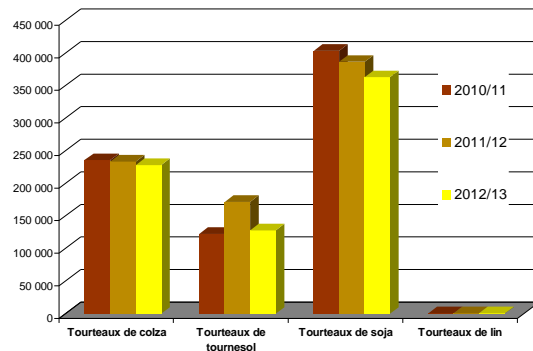
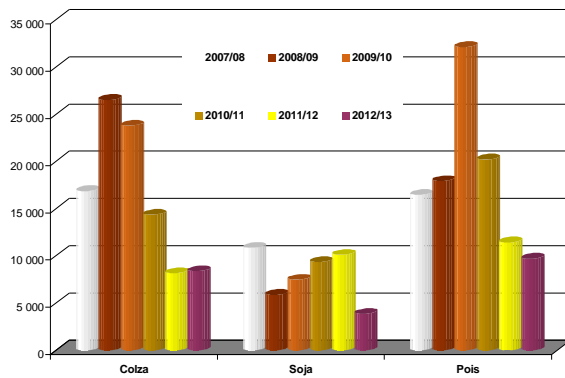



## Evolution des FAB au 31 août : graines de colza

	Incorporations en colza											campagnes			
	juil.	août	sept	oct	nov	déc	janv	févr	mars	avr	mai	juin	2012/13	2013/14	%
Centre	335	157											12	492	3998%
Basse-Normandie															
Bourgogne													20		-100%
Nord-Pas-de-Calais															
Lorraine															
Franche-Comté															
<b>Pays-de-la-Loire</b>	<b>736</b>	<b>600</b>											<b>1 227</b>	<b>1 336</b>	<b>9%</b>
<b>Bretagne</b>	<b>1 545</b>	<b>3 292</b>											<b>5 282</b>	<b>4 837</b>	<b>-8%</b>
<b>Poitou-Charentes</b>	<b>662</b>	<b>737</b>											<b>1 240</b>	<b>1 399</b>	<b>13%</b>
Aquitaine	16	15											48	31	-35%
Midi-Pyrénées													2		
Limousin													60		-100%
Rhône-Alpes	99	107											232	206	-11%
Auvergne	24	30											42	53	27%
Languedoc-Roussillon															
Provence-Alpes-Côte d'Azur															
<b>France</b>	<b>3 417</b>	<b>4 938</b>											<b>8 165</b>	<b>8 355</b>	<b>2%</b>

unité : tonne

	Stocks en colza											campagnes			
	juil.	août	sept	oct	nov	déc	janv	févr	mars	avr	mai	juin	2012/13	2013/14	%
Centre	10	66												66	
Basse-Normandie															
Bourgogne													2		-100%
Nord-Pas-de-Calais															
Lorraine															
Franche-Comté															
<b>Pays-de-la-Loire</b>	<b>371</b>	<b>289</b>											<b>412</b>	<b>289</b>	<b>-30%</b>
<b>Bretagne</b>	<b>4 865</b>	<b>4 008</b>											<b>7 643</b>	<b>4 008</b>	<b>-48%</b>
<b>Poitou-Charentes</b>	<b>391</b>	<b>346</b>											<b>391</b>	<b>346</b>	<b>-12%</b>
Aquitaine	23	14											16	14	-12%
Midi-Pyrénées															
Limousin															
Rhône-Alpes	43	64											49	64	31%
Auvergne	87	98											23	98	332%
Languedoc-Roussillon															
PACA															
<b>France</b>	<b>5 790</b>	<b>4 884</b>											<b>8 535</b>	<b>4 884</b>	<b>-43%</b>

### Incorporations en colza

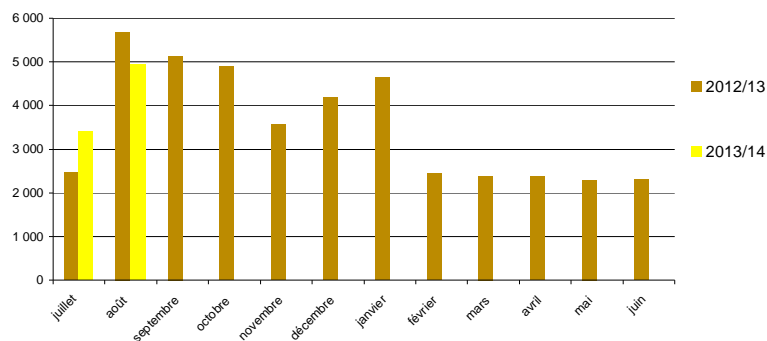

## Evolution des FAB au 31 août : graines de tournesol

	Incorporations en tournesol											campagnes			
	juil.	août	sept	oct	nov	déc	janv	févr	mars	avr	mai	juin	2012/13	2013/14	%
Centre	21	36											99	57	-43%
Basse-Normandie															
Bourgogne															
Lorraine															
Alsace															
Franche-Comté															
<b>Pays-de-la-Loire</b>	<b>367</b>	<b>333</b>											<b>489</b>	<b>700</b>	<b>43%</b>
<b>Bretagne</b>	<b>63</b>												<b>245</b>	<b>63</b>	<b>-74%</b>
<b>Poitou-Charentes</b>	<b>77</b>	<b>45</b>											<b>217</b>	<b>122</b>	<b>-44%</b>
Midi-Pyrénées															
Limousin															
Rhône-Alpes	18	19											44	37	-18%
Auvergne															
Provence-Alpes-Côte d'	0,5	0,7												1,2	
<b>France</b>	<b>545</b>	<b>433</b>											<b>1 094</b>	<b>979</b>	<b>-11%</b>

	Incorporations en tournesol											campagnes			
	juil.	août	sept	oct	nov	déc	janv	févr	mars	avr	mai	juin	2012/13	2013/14	%
Centre	26	10											32	10	-70%
Basse-Normandie															
Bourgogne															
Lorraine															
Alsace															
Franche-Comté															
<b>Pays-de-la-Loire</b>	<b>213</b>	<b>228</b>											<b>237</b>	<b>228</b>	<b>-4%</b>
<b>Bretagne</b>													<b>231</b>		<b>-100%</b>
Poitou-Charentes	38	29											70	29	-59%
Rhône-Alpes	2	1											1	1	-29%
Auvergne															
Languedoc-Roussillon															
Provence-Alpes-Côte d'	3	2												2	
<b>France</b>	<b>281</b>	<b>269</b>											<b>572</b>	<b>269</b>	<b>-53%</b>

### Incorporations en tournesol

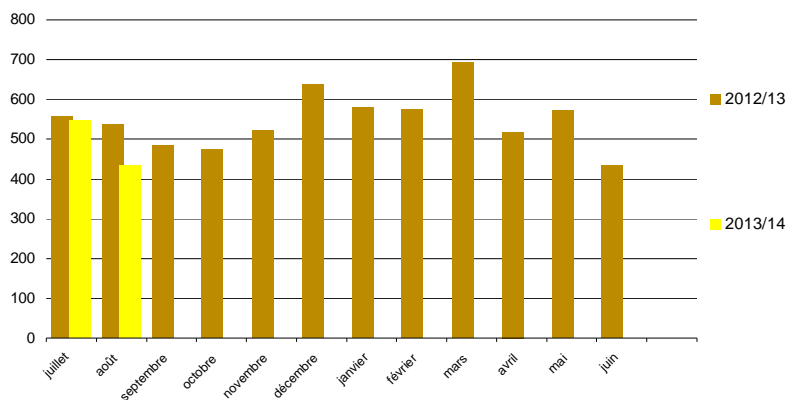

## Evolution des FAB au 31 août : fèves de soja

	Incorporations en soja											campagnes			
	juil.	août	sept	oct	nov	déc	janv	févr	mars	avr	mai	juin	2012/13	2013/14	%
Champagne-Ardenne	179	216											361	396	10%
Picardie															
Haute-Normandie	14	24											68	38	-44%
Centre	45	65											89	110	24%
Basse-Normandie	2	3											10	5	-55%
Bourgogne	16	4											360	20	-94%
Nord-Pas-de-Calais	112	73											261	185	-29%
Lorraine															
Alsace	3	3											8	7	-13%
<b>Pays-de-la-Loire</b>	<b>858</b>	<b>775</b>											<b>4 766</b>	<b>1 633</b>	<b>-66%</b>
<b>Bretagne</b>	<b>209</b>	<b>179</b>											<b>2 113</b>	<b>388</b>	<b>-82%</b>
Poitou-Charentes	1												1	1	-62%
Aquitaine	1	1											8	2	-77%
Midi-Pyrénées													275		-100%
Limousin															
<b>Rhône-Alpes</b>	<b>320</b>	<b>253</b>											<b>1 519</b>	<b>573</b>	<b>-62%</b>
Auvergne	170	293											258	463	79%
Provence-Alpes-Côte d'Azur	15	13											14	28	97%
<b>France</b>	<b>1 945</b>	<b>1 902</b>											<b>10 110</b>	<b>3 847</b>	<b>-62%</b>

unité : tonne

	Stocks en soja											campagnes			
	juil.	août	sept	oct	nov	déc	janv	févr	mars	avr	mai	juin	2012/13	2013/14	%
Champagne-Ardenne	31	35											45	35	-22%
Picardie															
Haute-Normandie	28	31											25	31	24%
Centre	40	7											7	7	6%
Basse-Normandie	5	8											9	8	-17%
Bourgogne	14	40											38	40	5%
Nord-Pas-de-Calais	34	17											21	17	-22%
Lorraine															
<b>Alsace</b>	<b>0</b>	<b>7</b>											<b>2</b>	<b>7</b>	<b>258%</b>
<b>Franche-Comté</b>															
Pays-de-la-Loire	2 169	1 922											916	1 922	110%
Bretagne	101	130											556	130	-77%
Poitou-Charentes	2	2											1	2	50%
Aquitaine	20	19											8	19	121%
<b>Midi-Pyrénées</b>															
Limousin															
Rhône-Alpes	82,7	48,21											151,96	48,21	-68%
Auvergne	354,54	344,55											22,04	344,55	1463%
Provence-Alpes-Côte d'Azur	22	10												10	
<b>France</b>	<b>2 904</b>	<b>2 619</b>											<b>1 802</b>	<b>2 619</b>	<b>45%</b>

### Incorporations en soja

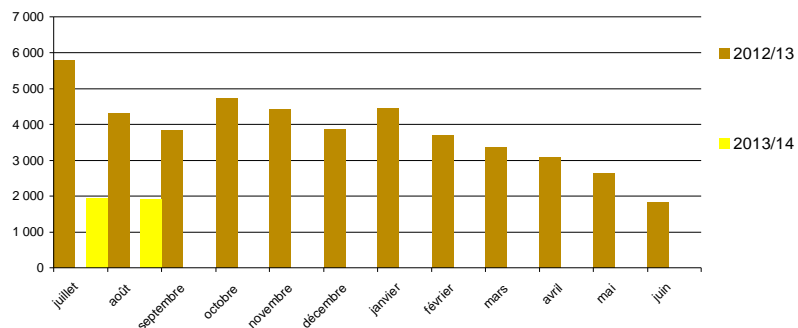

## Evolution des FAB au 31 août : pois

	Incorporations en pois											campagnes			
	juil.	août	sept	oct	nov	déc	janv	févr	mars	avr	mai	juin	2012/13	2013/14	%
Ile-de-France															
Champagne-Ardenne													59		-100%
Picardie		0	3										0	3	1143%
Haute-Normandie		37	41										77	78	1%
Centre		85	48										102	132	30%
Basse-Normandie		192	4										843	196	-77%
Bourgogne													22		-100%
Nord-Pas-de-Calais													15		-100%
Lorraine													39		-100%
Alsace															
Franche-Comté		11	4										11	15	35%
<b>Pays-de-la-Loire</b>		<b>955</b>	<b>1 616</b>										<b>2 483</b>	<b>2 570</b>	<b>4%</b>
<b>Bretagne</b>		<b>1 914</b>	<b>3 260</b>										<b>4 092</b>	<b>5 174</b>	<b>26%</b>
<b>Poitou-Charentes</b>		<b>128</b>	<b>123</b>										<b>821</b>	<b>251</b>	<b>-69%</b>
Aquitaine		41	43										117	83	-28%
<b>Midi-Pyrénées</b>		<b>61</b>	<b>54</b>										<b>474</b>	<b>115</b>	<b>-76%</b>
Limousin		1	1										17	2	-87%
Rhône-Alpes		251	156										1 036	408	-61%
Auvergne		266	106										663	372	-44%
Languedoc-Roussillon		88	96										446	184	-59%
Provence-Alpes-Côte d'Az		24	15										35	39	13%
Corse		34	31										56	65	15%
<b>France</b>		<b>4 087</b>	<b>5 600</b>										<b>11 407</b>	<b>9 687</b>	<b>-15%</b>

unité : tonne

	Stocks en pois											campagnes			
	juil.	août	sept	oct	nov	déc	janv	févr	mars	avr	mai	juin	2012/13	2013/14	%
Ile-de-France													7		-100%
Champagne-Ardenne															
Picardie		4	1										1	1	10%
Haute-Normandie		58	17										65	17	-74%
Centre		65	65											65	
Basse-Normandie		11	7										173	7	-96%
Bourgogne		4	4										10	4	-64%
Nord-Pas-de-Calais		0	0										6	0	-97%
Lorraine		14	14										22	14	-34%
Alsace															
Franche-Comté		4	20											20	
<b>Pays-de-la-Loire</b>		<b>436</b>	<b>490</b>										<b>658</b>	<b>490</b>	<b>-26%</b>
<b>Bretagne</b>		<b>752</b>	<b>935</b>										<b>1 497</b>	<b>935</b>	<b>-38%</b>
Poitou-Charentes		108	72										325	72	-78%
Aquitaine		21	8											8	
<b>Midi-Pyrénées</b>		<b>63</b>	<b>31</b>										<b>87</b>	<b>31</b>	<b>-65%</b>
Limousin		4	2										10	2	-78%
Rhône-Alpes		181	78										227	78	-66%
Auvergne		78	118										159	118	-26%
Languedoc-Roussillon		36	30										34	30	-11%
Provence-Alpes-Côte d'Az		32	13										64	13	-80%
<b>France</b>		<b>1 869</b>	<b>1 905</b>										<b>3 343</b>	<b>1 905</b>	<b>-43%</b>

unité : tonne

### Incorporations en pois

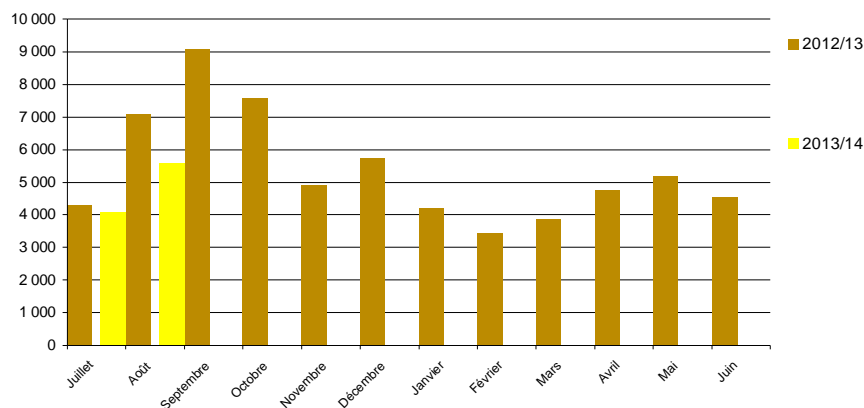

## Evolution des FAB au 31 août : féveroles

	Incorporations en féveroles											campagnes			
	juil.	août	sept	oct	nov	déc	janv	févr	mars	avr	mai	juin	2012/13	2013/14	%
Picardie	2												19	2	-90%
Haute-Normandie															
Centre	27	63											119	90	-24%
Basse-Normandie													2		-100%
Nord-Pas-de-Calais	21	6											15	27	75%
Lorraine													0		-100%
Pays-de-la-Loire	82	113											276	195	-29%
Bretagne	160	430											678	590	-13%
Poitou-Charentes															
Aquitaine													147		-100%
Midi-Pyrénées		2											5	2	-64%
Limousin															
Rhône-Alpes	48	96											150	144	-4%
Auvergne	88	33											203	121	-40%
<b>France</b>	<b>428</b>	<b>742</b>											<b>1 615</b>	<b>1 170</b>	<b>-28%</b>

	Stocks en féveroles											campagnes			
	juil.	août	sept	oct	nov	déc	janv	févr	mars	avr	mai	juin	2012/13	2013/14	%
Picardie	4	4											18	4	-80%
Haute-Normandie															
Centre	140	77											3	77	
Basse-Normandie													29		2168%
Nord-Pas-de-Calais	5	1											34	1	-96%
Lorraine															
Pays-de-la-Loire	36	39											50	39	-22%
Bretagne	134	132											147	132	-10%
Poitou-Charentes															
Aquitaine													108		-100%
Midi-Pyrénées															
Rhône-Alpes	63	90											138	90	-35%
Auvergne	219	236											23	236	908%
<b>France</b>	<b>601</b>	<b>579</b>											<b>551</b>	<b>579</b>	<b>5%</b>

### Incorporations en féveroles

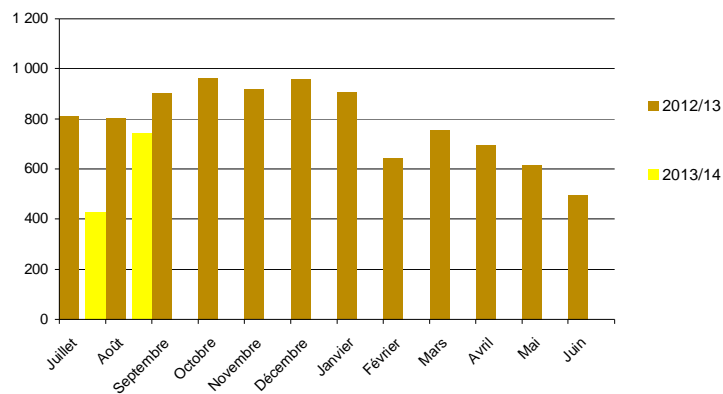

## Evolution des FAB au 31 août : tourteaux de colza

	Incorporations tourteaux colza											campagnes			
	juil.	août	sept	oct	nov	déc	janv	févr	mars	avr	mai	juin	2012/13	2013/14	%
Ile-de-France													2 087	1 880	-10%
Picardie	875	1 005											4 768	3 904	-18%
Haute-Normandie	1 856	2 047											2 479	2 173	-12%
Centre	1 224	949											7 361	6 458	-12%
Basse-Normandie	2 938	3 519											11 470	11 273	-2%
Bourgogne	5 550	5 723											7 330	7 963	9%
Nord-Pas-de-Calais	3 594	4 369											2		-100%
Lorraine													2 428	2 605	7%
Alsace	1 355	1 250											1 495	1 621	8%
Franche-Comté	834	786											<b>46 154</b>	<b>40 270</b>	-13%
<b>Pays-de-la-Loire</b>	<b>17 087</b>	<b>23 183</b>											<b>98 721</b>	<b>99 039</b>	0%
<b>Bretagne</b>	<b>43 952</b>	<b>55 087</b>											15 953	17 248	8%
Poitou-Charentes	7 827	9 420											10 404	11 761	13%
Aquitaine	4 920	6 841											4 929	3 341	-32%
Midi-Pyrénées	1 992	1 349											2 118	2 325	10%
Limousin	1 000	1 325											7 009	7 463	6%
Rhône-Alpes	3 435	4 029											7 826	8 370	7%
Auvergne	3 536	4 834											<b>273</b>		-100%
Languedoc-Roussillon													<b>94</b>	<b>280</b>	-198%
Provence-Alpes-Côte d'Az	<b>135</b>	<b>145</b>													
<b>France</b>	<b>102 110</b>	<b>125 862</b>											<b>232 903</b>	<b>227 972</b>	<b>2%</b>

unité : tonne

	Stocks en tourteaux colza											campagnes			
	juil.	août	sept	oct	nov	déc	janv	févr	mars	avr	mai	juin	2012/13	2013/14	%
Ile-de-France													266	364	37%
Picardie	279	364											447	232	-48%
Haute-Normandie	241	232											305	206	-33%
Centre	238	206											360	443	23%
Basse-Normandie	423	443											959	1 091	14%
Bourgogne	847	1 091											650	1 079	66%
Nord-Pas-de-Calais	650	1 079											143		-100%
Lorraine	142												179	615	244%
Alsace	137	615											43	114	163%
Franche-Comté	71	114											<b>2 901</b>	<b>3 811</b>	31%
<b>Pays-de-la-Loire</b>	<b>3 257</b>	<b>3 811</b>											<b>7 971</b>	<b>6 137</b>	-23%
<b>Bretagne</b>	<b>9 716</b>	<b>6 137</b>											914	931	2%
Poitou-Charentes	1 141	931											965	990	3%
Aquitaine	982	990											378	150	-60%
Midi-Pyrénées	316	150											186	279	50%
Limousin	123	279											1 351	954	-29%
Rhône-Alpes	1 040	954											868	824	-5%
Auvergne	764	824											29		-100%
Languedoc-Roussillon													42	19	-54%
Provence-Alpes-Côte d'Az	15	19													
<b>France</b>	<b>20 382</b>	<b>18 237</b>											<b>18 955</b>	<b>18 237</b>	<b>-4%</b>

### Incorporations en tourteaux colza

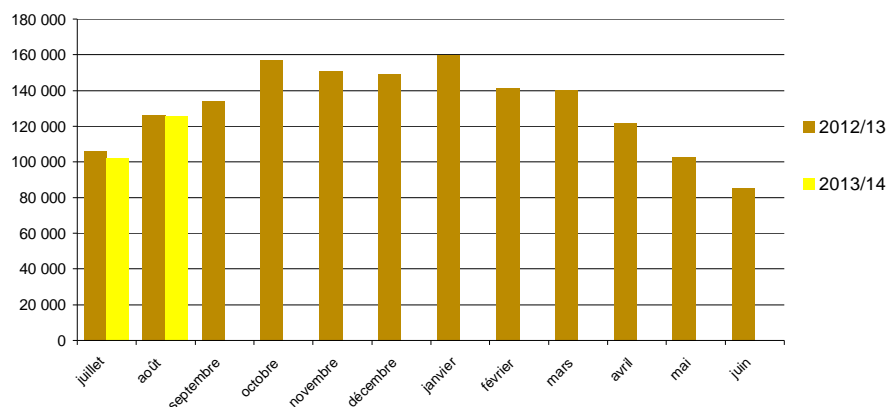

## Evolution des FAB au 31 août : tourteaux de tournesol

	Incorporations tourteaux tournesol											campagnes			
	juil.	août	sept	oct	nov	déc	janv	févr	mars	avr	mai	juin	2012/13	2013/14	%
Ile-de-France													1 140	1 432	26%
Picardie	733	699											802	948	18%
Haute-Normandie	506	441											2 635	2 225	-16%
Centre	1 274	951											4 335	2 816	-35%
Basse-Normandie	1 557	1 260											5 758	4 036	-30%
Bourgogne	2 262	1 774											4 533	3 495	-23%
Nord-Pas-de-Calais	1 695	1 800											39		-100%
Lorraine													762	659	-13%
Alsace	362	298											595	475	-20%
Franche-Comté	210	265											31 489	24 257	-23%
<b>Pays-de-la-Loire</b>	<b>12 321</b>	<b>11 936</b>											<b>71 670</b>	<b>46 634</b>	<b>-35%</b>
<b>Bretagne</b>	<b>22 143</b>	<b>24 492</b>											<b>15 577</b>	<b>15 227</b>	<b>-2%</b>
Poitou-Charentes	7 884	7 344											11 937	9 937	-17%
Aquitaine	5 484	4 452											4 449	2 630	-41%
Midi-Pyrénées	1 776	854											1 221	1 272	4%
Limousin	655	617											7 728	6 495	-16%
Rhône-Alpes	3 792	2 704											6 181	5 092	-18%
Auvergne	2 730	2 362											417	5	-99%
Languedoc-Roussillon	3	2											485	315	-35%
Provence-Alpes-Côte d'Az	177	138													
<b>France</b>	<b>65 561</b>	<b>62 389</b>											<b>171 752</b>	<b>127 950</b>	<b>-26%</b>

unité : tonne

	Stocks en tourteaux tournesol											campagnes			
	juil.	août	sept	oct	nov	déc	janv	févr	mars	avr	mai	juin	2012/13	2013/14	%
Ile-de-France	30	7												7	
Champagne-Ardenne													178	172	-3%
Picardie	252	172											80	101	26%
Haute-Normandie	111	101											297	260	-12%
Centre	417	260											341	220	-35%
Basse-Normandie	358	220											517	408	-21%
Bourgogne	427	408											841	870	3%
Nord-Pas-de-Calais	591	870											37	10	-74%
Lorraine	45	10											29	81	177%
Alsace	151	81											39	140	261%
Franche-Comté	175	140											3 664	2 654	-28%
<b>Pays-de-la-Loire</b>	<b>3 311</b>	<b>2 654</b>											<b>11 177</b>	<b>5 999</b>	<b>-46%</b>
<b>Bretagne</b>	<b>11 262</b>	<b>5 999</b>											<b>1 249</b>	<b>776</b>	<b>-38%</b>
Poitou-Charentes	1 030	776											1 177	863	-27%
Aquitaine	1 018	863											396	344	-13%
Midi-Pyrénées	573	344											175	104	-41%
Limousin	159	104											981	821	-16%
Rhône-Alpes	948	821											732	751	3%
Auvergne	826	751											88	14	-84%
Languedoc-Roussillon	16	14											140	99	-29%
Provence-Alpes-Côte d'Az	66	99													
<b>France</b>	<b>21 767</b>	<b>14 695</b>											<b>22 137</b>	<b>14 695</b>	<b>-34%</b>

### Incorporations en tourteaux tournesol

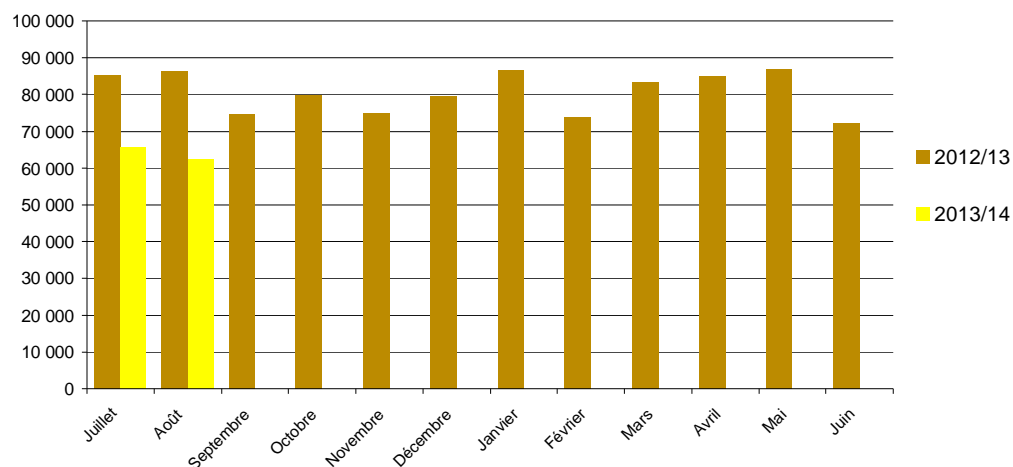

## Evolution des FAB au 31 août : tourteaux de soja

	Incorporations en tourteaux soja											campagnes			
	juil.	août	sept	oct	nov	déc	janv	févr	mars	avr	mai	juin	2012/13	2013/14	%
Ile-de-France															
Picardie	1 291	1 327											2 487	2 618	5%
Haute-Normandie	2 221	1 993											4 697	4 214	-10%
Centre	5 475	2 899											9 761	8 374	-14%
Basse-Normandie	3 085	3 187											6 956	6 272	-10%
Bourgogne	4 967	4 630											9 484	9 597	1%
Nord-Pas-de-Calais	5 168	5 652											11 032	10 819	-2%
Lorraine													61		-100%
Alsace	1 468	1 335											2 869	2 803	-2%
Franche-Comté	430	462											1 015	892	-12%
<b>Pays-de-la-Loire</b>	<b>43 130</b>	<b>40 589</b>											<b>85 522</b>	<b>83 719</b>	<b>-2%</b>
<b>Bretagne</b>	<b>86 635</b>	<b>78 788</b>											<b>175 138</b>	<b>165 423</b>	<b>-6%</b>
<b>Poitou-Charentes</b>	<b>16 912</b>	<b>15 684</b>											<b>34 461</b>	<b>32 596</b>	<b>-5%</b>
Aquitaine	5 245	4 872											11 537	10 117	-12%
Midi-Pyrénées	2 246	1 314											6 507	3 561	-45%
Limousin	709	649											1 748	1 358	-22%
Rhône-Alpes	8 215	6 127											16 023	14 341	-10%
Auvergne	2 711	2 401											5 614	5 112	-9%
Languedoc-Roussillon													171		-100%
Provence-Alpes-Côte d'Az	573	494											1 118	1 066	-5%
<b>France</b>	<b>190 480</b>	<b>172 402</b>											<b>386 202</b>	<b>362 882</b>	<b>-6%</b>

unité : tonne

	Stocks en tourteaux soja											campagnes			
	juil.	août	sept	oct	nov	déc	janv	févr	mars	avr	mai	juin	2012/13	2013/14	%
Picardie	407	450											484	450	-7%
Haute-Normandie	285	315											575	315	-45%
Centre	785	594											853	594	-30%
Basse-Normandie	429	511											962	511	-47%
Bourgogne	622	915											997	915	-8%
Nord-Pas-de-Calais	1 098	931											1 076	931	-13%
Lorraine	264	34											274	34	-88%
Alsace	608	651											245	651	165%
Franche-Comté	122	89											230	89	-61%
<b>Pays-de-la-Loire</b>	<b>8 575</b>	<b>8 618</b>											<b>8 035</b>	<b>8 618</b>	<b>7%</b>
<b>Bretagne</b>	<b>15 108</b>	<b>9 193</b>											<b>12 946</b>	<b>9 193</b>	<b>-29%</b>
<b>Poitou-Charentes</b>	<b>2 415</b>	<b>2 159</b>											<b>2 835</b>	<b>2 159</b>	<b>-24%</b>
Aquitaine	1 720	1 836											1 505	1 836	22%
Midi-Pyrénées	739	424											765	424	-45%
Limousin	258	221											245	221	-10%
Rhône-Alpes	2 926	1 980											2 313	1 980	-14%
Auvergne	1 355	1 312											729	1 312	80%
Languedoc-Roussillon													12		-100%
Provence-Alpes-Côte d'Az	181	229											225	229	2%
<b>France</b>	<b>37 898</b>	<b>30 465</b>											<b>35 304</b>	<b>30 465</b>	<b>-14%</b>

### Incorporations en tourteaux soja

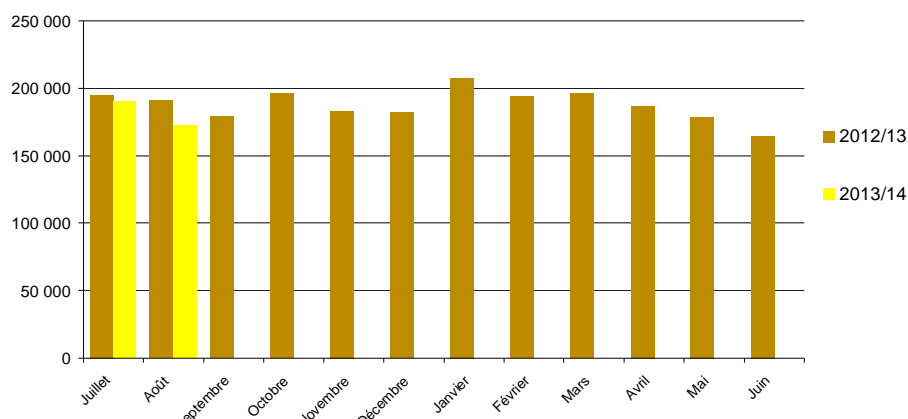



# Colza

## Evolution régionale de la collecte et des stocks de collecte

### situation provisoire au 31 août : récoltes 2012 et 2013

Régions	juil	août	sept	oct	nov	déc	janv	févr	mars	avr	mai	juin	Semences 2012	Semences 2013	cumul 2012	cumul 2013	%13/12
Ile-de-France	61 890	113 604													244 795	175 494	-28%
Champagne-Ardenne	213 074	272 362													553 878	485 437	-12%
Picardie	11 915	324 335											206		436 612	336 250	-23%
Haute-Normandie	6 735	138 514													181 924	145 250	-20%
Centre	107 289	195 879											459	94	657 614	303 262	-54%
Basse-Normandie	2 940	75 393													105 864	78 333	-26%
Bourgogne	179 606	100 280													400 779	279 885	-30%
Nord-Pas-de-Calais	85	45 018											6 056	5 350	67 101	50 454	-25%
Lorraine	26 108	138 125													257 734	164 233	-36%
Alsace	5 914	1 693													10 086	7 607	-25%
Franche-Comté	41 424	19 818													77 389	61 242	-21%
Pays-de-la-Loire	61 637	39 047											2 635	2 355	173 577	103 040	-41%
Bretagne	62 155	61 118													114 288	123 273	8%
Poitou-Charentes	117 891	25 638											454	375	315 099	143 904	-54%
Aquitaine	12 478	936											2 175	878	31 611	14 292	-55%
Midi-Pyrénées	59 634	7 567											1 259	1 666	87 391	68 868	-21%
Limousin	1 410	3 524													7 184	4 934	-31%
Rhône-Alpes	44 628	4 502											527	703	56 125	49 834	-11%
Auvergne	13 042	3 900											42	31	28 592	16 973	-41%
Languedoc-Roussillon	6 655	188													6 747	6 843	1%
Provence-Alpes-Côte d'Azur	4 370	3 350													5 457	7 720	41%
<b>Total</b>	<b>1 040 882</b>	<b>1 574 792</b>											<b>13 813</b>	<b>11 453</b>	<b>3 819 846</b>	<b>2 627 126</b>	<b>-31%</b>

(\*) départements non précisés

Régions	juil	août	sept	oct	nov	déc	janv	févr	mars	avr	mai	juin	Semences 2012	Semences 2013	Stock 2012	Stock 2013	%13/12
Ile-de-France	48 168	98 967											32	1	150 974	98 967	-34%
Champagne-Ardenne	219 797	402 468													458 300	402 468	-12%
Picardie	15 517	281 411											220	760	396 823	282 171	-29%
Haute-Normandie	11 152	113 907											1		147 604	113 907	-23%
Centre	83 125	199 647													504 658	199 647	-60%
Basse-Normandie	12 453	31 420													64 620	31 420	-51%
Bourgogne	161 693	204 027													304 016	204 027	-33%
Nord-Pas-de-Calais	2 477	45 783											5 380	3 318	70 712	49 101	-31%
Lorraine	37 064	189 778													247 293	189 778	-23%
Alsace	16 844	42 118													35 527	42 118	19%
Franche-Comté	22 926	20 067													40 496	20 067	-50%
Pays-de-la-Loire	52 386	80 673											643	1 488	130 094	82 161	-37%
Bretagne	44 309	88 139													74 080	88 139	19%
Poitou-Charentes	119 496	123 857											211	146	303 510	124 003	-59%
Aquitaine	10 762	9 784											4 808	6 857	26 816	16 640	-38%
Midi-Pyrénées	47 351	36 704											1 548	1 594	56 318	38 298	-32%
Limousin	436	720													1 481	720	-51%
Rhône-Alpes	40 976	39 321											75	56	42 643	39 378	-8%
Auvergne	13 211	12 957											42	31	17 538	12 987	-26%
Languedoc-Roussillon	11 399	12 217													9 328	12 233	31%
Provence-Alpes-Côte d'Azur	3 087	2 899													2 651	2 899	9%
<b>Total</b>	<b>974 628</b>	<b>2 036 862</b>											<b>12 961</b>	<b>14 268</b>	<b>3 085 481</b>	<b>2 051 130</b>	<b>-34%</b>

cumul (\*) = collecte + semences  
(\*) départements non précisés

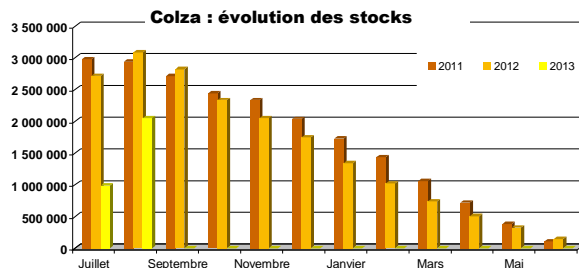
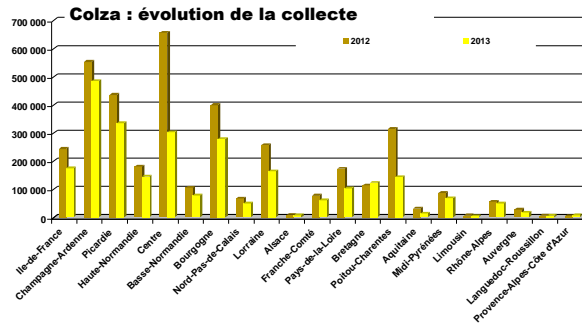

Source : FranceAgriMer

CONJONCTURE de FranceAgriMer 2013 / Marché des oléo-protéagineux

## Tournesol

### Evolution régionale de la collecte et des stocks de collecte

situation provisoire au 31 août: récoltes 2012 et 2013

Régions	juil	août	sept	oct	nov	déc	janv	févr	mars	avr	mai	juin	Semences 2012	Semences 2013	cumul 2012	cumul 2013	%13/12	
Ile-de-France	36														64	36	-44%	
Champagne-Ardenne		11													16	11	-32%	
Picardie																		
Haute-Normandie																		
<b>Centre</b>	<b>1 226</b>	<b>136</b>													<b>613</b>	<b>1 362</b>	<b>122%</b>	
Basse-Normandie			16												57	16	-72%	
Bourgogne	53	22													63	75	18%	
Nord-Pas-de-Calais															23		-100%	
Lorraine															164		-100%	
Alsace															53		-100%	
Franche-Comté	9	0													3	10	259%	
Pays-de-la-Loire	248	17											46		1 031	265	-74%	
Bretagne															45		-100%	
<b>Poitou-Charentes</b>	<b>846</b>	<b>259</b>													<b>4 206</b>	<b>1 104</b>	<b>-74%</b>	
Aquitaine	260	47													387	12 436	307	-98%
<b>Midi-Pyrénées</b>	<b>1 071</b>	<b>2 835</b>													<b>124</b>	<b>27 427</b>	<b>3 906</b>	<b>-86%</b>
Limousin																		
Rhône-Alpes	42	20													443	3 056	62	-98%
Auvergne	83															128	83	-35%
Languedoc-Roussillon	1	4														1 513	5	-100%
Provence-Alpes-Côte d'Azur		16													138	2 452	16	-99%
autres (*)																		
<b>Total</b>	<b>3 874</b>	<b>3 383</b>											<b>1 183</b>		<b>53 349</b>	<b>7 257</b>	<b>-86%</b>	

(\*) départements non précisés

Régions	juil	août	sept	oct	nov	déc	janv	févr	mars	avr	mai	juin	Semences 2012	Semences 2013	Stock 2012	Stock 2013	%13/12
Ile-de-France	418	406													213	406	91%
Champagne-Ardenne	162	90													265	90	-66%
Picardie	301	301													171	301	76%
Haute-Normandie	260	210													141	210	49%
<b>Centre</b>	<b>9 427</b>	<b>4 449</b>													<b>1 738</b>	<b>4 449</b>	<b>156%</b>
Basse-Normandie	71	177													71	177	151%
Bourgogne	994	941													1 527	941	-38%
Nord-Pas-de-Calais																	
Lorraine	299	244													1 436	244	-83%
Alsace	4 739	2 823													1 194	2 823	136%
Franche-Comté	12	12													21	12	-40%
Pays-de-la-Loire	3 303	2 025											57	2	3 338	2 027	-39%
Bretagne	315	5													374	5	-99%
<b>Poitou-Charentes</b>	<b>19 599</b>	<b>12 591</b>											5		19 595	12 591	-36%
Aquitaine	4 803	2 601											135	73	12 074	2 674	-78%
<b>Midi-Pyrénées</b>	<b>28 125</b>	<b>9 178</b>											423	574	31 353	9 752	-69%
Limousin	28	25													24	25	7%
Rhône-Alpes	996	1 433											741	317	5 186	1 749	-66%
Auvergne	425	294													306	294	-4%
Languedoc-Roussillon	4 954	4 053													2 798	4 053	45%
Provence-Alpes-Côte d'Azur	166	180													138	181	-94%
autres (*)																	
<b>Total</b>	<b>79 396</b>	<b>42 036</b>											<b>1 498</b>	<b>967</b>	<b>84 629</b>	<b>43 003</b>	<b>-49%</b>

cumul(1) = collecte + semences

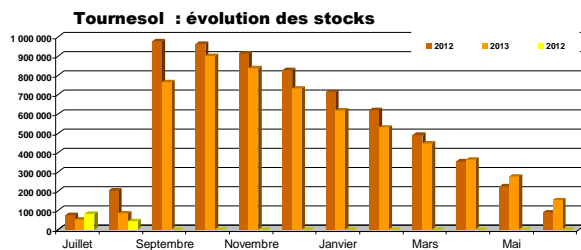
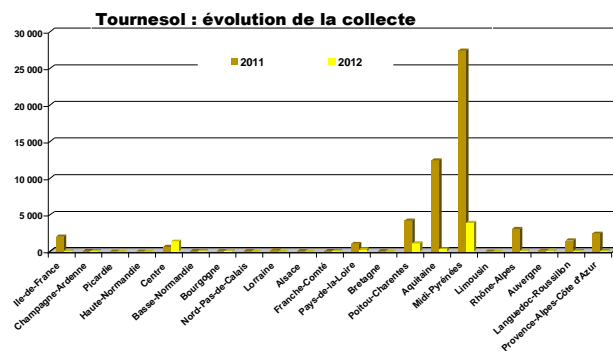

Marché des oléo-protéagineux /CONJONCTURE de FranceAgriMER 2013

Source : FranceAgriMer

## Soja

### Evolution régionale de la collecte et des stocks de collecte

situation provisoire au 31 août: récoltes 2012 et 2013

Régions	juil	août	sept	oct	nov	déc	janv	févr	mars	avr	mai	juin	Semences 2012	Semences 2013	cumul 2012	cumul 2013	%13/12
Ile-de-France															19		
Champagne-Ardenne																	
Picardie																	
Haute-Normandie																	
Centre																	
Basse-Normandie																	
<b>Bourgogne</b>															190		-100%
Nord-Pas-de-Calais																	
Lorraine															36		-100%
Alsace															1		-100%
<b>Franche-Comté</b>	7														2	7	196%
Pays-de-la-Loire																	
Bretagne																	
Poitou-Charentes															0		-100%
Aquitaine	22	9													331	32	-90%
<b>Midi-Pyrénées</b>	786	206													1 177	992	-16%
Limousin																	
Rhône-Alpes													41		51		-100%
Auvergne																	
Languedoc-Roussillon																	
Provence-Alpes-Côte d'Azur																	
autres (*)																	
<b>Total</b>		815	216										41		1 808	1 031	-43%

(\*) départements non précisés

Régions	juil	août	sept	oct	nov	déc	janv	févr	mars	avr	mai	juin	Semences 2012	Semences 2013	Stock 2012	Stock 2013	%13/12
Ile-de-France															7		
Champagne-Ardenne		55	55												18	55	210%
Picardie																	
Haute-Normandie		75	43												224	43	-81%
Basse-Normandie																	
<b>Bourgogne</b>	670	728													716	728	2%
Nord-Pas-de-Calais																	
Lorraine																	
Alsace	2 810	2 560													2 988	2 560	-14%
<b>Franche-Comté</b>	421	221													110	221	101%
Pays-de-la-Loire	31	31											0		40	31	
Bretagne	11	11													12	11	-9%
Poitou-Charentes	23	13													67	13	-81%
Aquitaine	996	662											210	302	2 653	963	-64%
<b>Midi-Pyrénées</b>	5 294	3 537											103	2	4 919	3 539	-28%
Limousin	1	1														1	FAUX
Rhône-Alpes	1 183	1 004											390	28	1 272	1 032	-19%
Auvergne	349	322													321	322	0%
Languedoc-Roussillon	635	641											96	338	123	978	698%
Provence-Alpes-Côte d'Azur	71	71													15	71	372%
autres (*)																	
<b>Total</b>	12 624	9 998											799	669	13 485	10 567	-22%

cumul(1) = collecte + semences

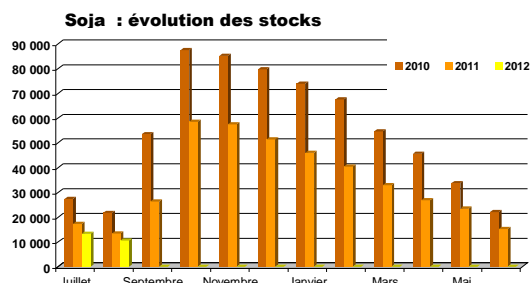
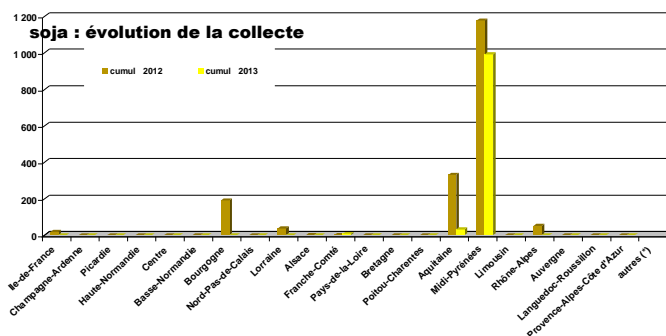

Source : FranceAgriMer

CONJONCTURE de FranceAgriMer 2013 / Marché des oléoprotéagineux

# Lin

## Evolution régionale de la collecte et des stocks de collecte

### situation provisoire au 31 août: récoltes 2012 et 2013

Régions	juil	août	sept	oct	nov	déc	janv	févr	mars	avr	mai	juin	Semences 2012	Semences 2013	cumul 2012	cumul 2013	% 13/12	
Ile-de-France	14														51	14		
Champagne-Ardenne		74													91	74	-19%	
Picardie															224		-100%	
Haute-Normandie		15													34	15	-57%	
Centre	180	1 280													1 252	1 460	17%	
Basse-Normandie		19													16	19	19%	
Bourgogne		82													99	82	-17%	
Nord-Pas-de-Calais	30															30		
Lorraine		360													104	360	246%	
Alsace																		
Franche-Comté		64													30	64	111%	
<b>Pays-de-la-Loire</b>	<b>859</b>	<b>504</b>													<b>2 545</b>	<b>1 363</b>	<b>-46%</b>	
<b>Bretagne</b>	<b>115</b>	<b>256</b>													<b>888</b>	<b>371</b>	<b>-58%</b>	
<b>Poitou-Charentes</b>	<b>376</b>	<b>905</b>													<b>1 869</b>	<b>1 281</b>	<b>-31%</b>	
Aquitaine	50	18													119	69	-42%	
<b>Midi-Pyrénées</b>	<b>574</b>	<b>819</b>													<b>2 070</b>	<b>1 392</b>	<b>-33%</b>	
Limousin																		
Rhône-Alpes	0																0 FAUX	
Auvergne																		
Languedoc-Roussillon		37													38	37	-1%	
Provence-Alpes-Côte																		
autres (*)																		
<b>Total</b>	<b>2 197</b>	<b>4 431</b>													<b>9 428</b>	<b>6 628</b>	<b>-30%</b>	

(\*) départements non précisés

Régions	juil	août	sept	oct	nov	déc	janv	févr	mars	avr	mai	juin	Semences 2012	Semences 2013	Stock 2012	Stock 2013	% 13/12	
Ile-de-France	1	1														1		
Champagne-Ardenne	21	95													122	95	-22%	
Picardie	9	9											359	423	421	432	3%	
Haute-Normandie	18	30											416		484	30	-94%	
Centre	97	957													1 172	957	-18%	
Basse-Normandie																		
Bourgogne	20	98													133	98	-26%	
Nord-Pas-de-Calais															0		-100%	
Lorraine	102	442													104	442		
Alsace																		
Franche-Comté																		
<b>Pays-de-la-Loire</b>	<b>1 097</b>	<b>1 257</b>													<b>2 156</b>	<b>1 257</b>	<b>-42%</b>	
<b>Bretagne</b>	<b>90</b>	<b>348</b>													<b>1 143</b>	<b>348</b>	<b>-70%</b>	
<b>Poitou-Charentes</b>	<b>285</b>	<b>658</b>													<b>1 722</b>	<b>658</b>	<b>-62%</b>	
Aquitaine	13	31													12	31		
<b>Midi-Pyrénées</b>	<b>489</b>	<b>836</b>													<b>2 085</b>	<b>836</b>	<b>-60%</b>	
Limousin																		
Rhône-Alpes															4			
Auvergne	15	37													12	37		
Languedoc-Roussillon	9	26													80	26	-67%	
Provence-Alpes-Côte															18			
autres (*)																		
<b>Total</b>	<b>2 264</b>	<b>4 824</b>											<b>774</b>	<b>423</b>	<b>9 669</b>	<b>5 246</b>	<b>-46%</b>	

unité : tonne

cumul(1) = collecte + semences

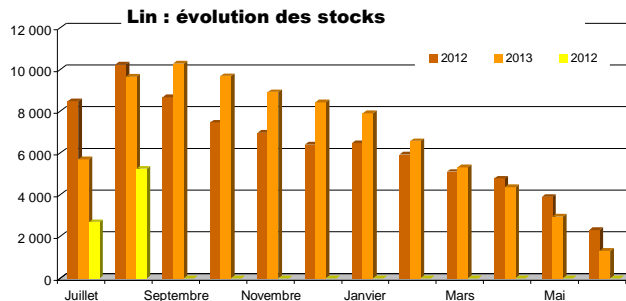
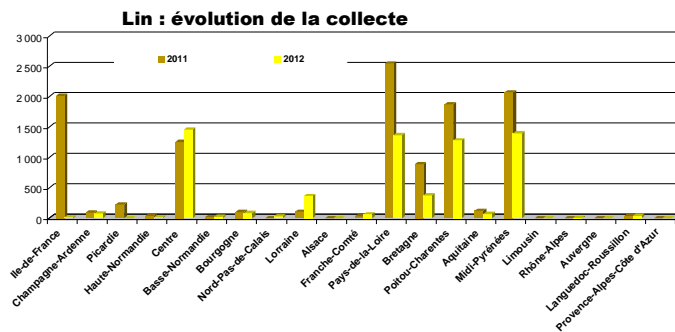

# Pois

## Evolution régionale de la collecte et des stocks de collecte

situation provisoire au 31 août: récoltes 2012 et 2013

Régions	juil	août	sept	oct	nov	déc	janv	févr	mars	avr	mai	juin	Semences 2012	Semences 2013	cumul 2012	cumul 2013	%13/12
Ile-de-France	4 521	12 954											55	134	23 349	17 609	-25%
Champagne-Ardenne	18 069	25 516											143	278	48 217	43 862	-9%
Picardie	2 798	47 254											1 827	1 178	64 395	51 230	-20%
Haute-Normandie	88	7 814											26	7 990	7 927	-1%	
Centre	8 304	13 761											413	1 476	29 479	23 540	-20%
Basse-Normandie	165	4 853											359	483	8 464	5 501	-35%
Bourgogne	10 367	5 942											74	254	21 285	16 563	-22%
Nord-Pas-de-Calais	75	1 228											63	106	1 431	1 408	-2%
Lorraine	4 654	9 207											30		9 637	13 861	44%
Alsace	2	16													17		
Franche-Comté	222	41													286	263	-8%
Pays-de-la-Loire	2 161	3 196													9 876	5 358	-46%
Bretagne	281	3 315											126	242	4 902	3 839	-22%
Poitou-Charentes	28 573	7 551											519	665	36 126	36 789	2%
Aquitaine	274	33													475	307	-35%
Midi-Pyrénées	2 571	89											636	511	7 710	3 171	-59%
Limousin	45	56													253	101	-60%
Rhône-Alpes	1 275	150											326	191	3 116	1 616	-48%
Auvergne	262	156													886	418	-53%
Languedoc-Roussillon	2 328	111											406	614	2 980	3 053	2%
Provence-Alpes-Côte d'Azur	1 364	331											336	24	2 316	1 719	-26%
autres (*)																	
<b>Total</b>	<b>88 398</b>	<b>143 573</b>											<b>5 314</b>	<b>6 180</b>	<b>283 170</b>	<b>238 151</b>	<b>-16%</b>

(\*) départements non précisés

Régions	juil	août	sept	oct	nov	déc	janv	févr	mars	avr	mai	juin	Semences 2012	Semences 2013	Stock 2012	Stock 2013	%13/12
Ile-de-France	8 226	19 186											112	8 531	26 733	27 717	4%
Champagne-Ardenne	22 095	45 362											1	126	45 346	45 488	0%
Picardie	9 545	45 410											5 400	2 544	66 071	47 954	-27%
Haute-Normandie	1 781	7 945											2 491	59	12 060	8 004	-34%
Centre	10 829	20 284											716	2 167	31 342	22 450	-28%
Basse-Normandie	772	2 749											359	483	7 180	3 232	-55%
Bourgogne	10 701	14 778											91	64	18 039	14 842	-18%
Nord-Pas-de-Calais	166	1 045											1 010	660	1 239	1 705	38%
Lorraine	4 771	11 789											1	2	8 067	11 790	46%
Alsace	33	38													38	38	1%
Franche-Comté	156	123													247	123	-50%
Pays-de-la-Loire	3 365	4 528											357	78	6 600	4 606	-30%
Bretagne	403	3 385											180	254	3 437	3 638	6%
Poitou-Charentes	25 906	31 999											990	621	35 310	32 620	-8%
Aquitaine	581	483											478	330	747	823	10%
Midi-Pyrénées	1 990	1 623											327	237	4 184	2 059	-51%
Limousin															52		
Rhône-Alpes	842	824											485	283	1 468	1 107	-25%
Auvergne	343	267											1	1	437	269	-39%
Languedoc-Roussillon	1 999	1 417											613		2 990	1 417	-53%
Provence-Alpes-Côte d'Azur	1 236	1 056													1 137	1 056	-7%
autres (*)																	
<b>Total</b>	<b>105 736</b>	<b>214 500</b>											<b>13 612</b>	<b>16 438</b>	<b>272 721</b>	<b>230 938</b>	<b>-15%</b>

unité : tonne  
cumul(\*) = collecte + semences

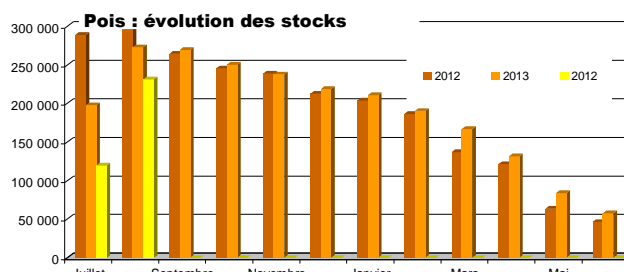
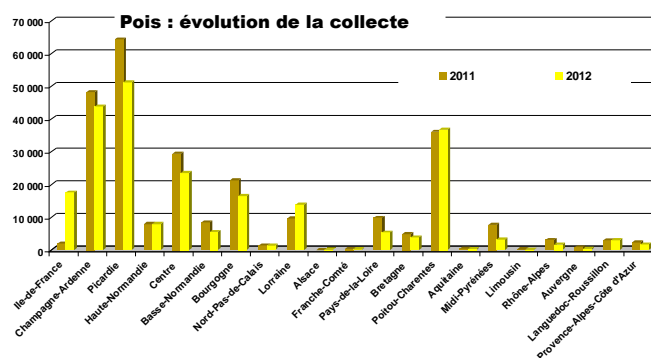

Source : FranceAgriMer

CONJONCTURE de FranceAgriMer 2013 / Marché des oléo-protéagineux

## Fèves

### Evolution régionale de la collecte et des stocks de collecte

situation provisoire au 31 août: récoltes 2012 et 2013

Régions	juil	août	sept	oct	nov	déc	janv	févr	mars	avr	mai	juin	Semences 2012	Semences 2013	cumul 2012	cumul 2013	% 13/12	
<b>Ile-de-France</b>	75	25 523											155		39 689	25 599	-36%	
Champagne-Ardenne	2	7 539													11 530	7 542	-35%	
<b>Picardie</b>	23	21 898											256	273	29 623	22 194	-25%	
Haute-Normandie	1	1 910													87	1 998	143%	
Centre	137	1 792											75	74	1 121	2 004	79%	
Basse-Normandie		5 819													4 894	5 819	19%	
Bourgogne	28	728													77	879	832	-5%
Nord-Pas-de-Calais		130											9	27	85	158	86%	
Lorraine	11	648													577	659	14%	
Alsace																88	117	33%
Franche-Comté	27	90																
Pays-de-la-Loire	220	897														1 210	1 117	-8%
Bretagne		883														495	883	79%
Poitou-Charentes	195	434														544	629	16%
Aquitaine	851	250											21		774	1 101	42%	
Midi-Pyrénées	476	328													1 342	805	-40%	
Limousin		6														6	FAUX	
Rhône-Alpes	52	51														154	102	-34%
Auvergne		86														34	86	150%
Languedoc-Roussillon	15	47														25	62	155%
Provence-Alpes-Côte d'Azur	24	152														103	176	
autres (*)																		
<b>Total</b>	<b>2 137</b>	<b>69 212</b>											<b>516</b>	<b>538</b>	<b>93 985</b>	<b>71 887</b>	<b>-24%</b>	

(\*) départements non précisés

Régions	juil	août	sept	oct	nov	déc	janv	févr	mars	avr	mai	juin	Semences 2012	Semences 2013	Stock 2012	Stock 2013	% 13/12	
<b>Ile-de-France</b>	864	18 398											2 056	2 925	37 812	21 323	-44%	
Champagne-Ardenne	297	8 175											155		11 007	8 175	-26%	
<b>Picardie</b>	1 465	22 240											420	826	28 867	23 066	-20%	
Haute-Normandie	305	6 925											1 653	119	3 165	7 045	123%	
Centre	863	1 915											279	152	1 191	2 067	74%	
Basse-Normandie	811	5 880													4 824	5 880	22%	
Bourgogne	21	729													68	1 015	796	-22%
Nord-Pas-de-Calais	342	509											94	81	3 107	590	-81%	
Lorraine	69	647													11	889	658	-26%
Alsace	156																	
Franche-Comté		61														18	61	244%
Pays-de-la-Loire	333	925											50		1 427	925	-35%	
Bretagne	93	811													612	811	32%	
Poitou-Charentes	169	644													564	644	14%	
Aquitaine	1 369	1 129											33	13	956	1 142	19%	
Midi-Pyrénées	601	905											78		1 623	905	-44%	
Limousin																		
Rhône-Alpes	77	130														82	130	60%
Auvergne	11	39														52	39	-24%
Languedoc-Roussillon	150	127														211	127	-40%
Provence-Alpes-Côte d'Azur	66	69															69	FAUX
autres (*)																		
<b>Total</b>	<b>8 062</b>	<b>70 257</b>											<b>4 816</b>	<b>4 196</b>	<b>97 421</b>	<b>74 453</b>	<b>-24%</b>	

unité : tonne

cumul(1) = collecte + semences

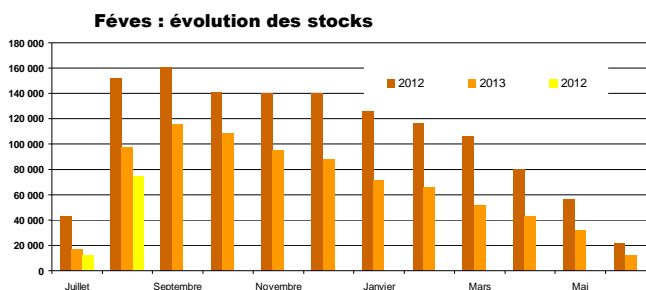
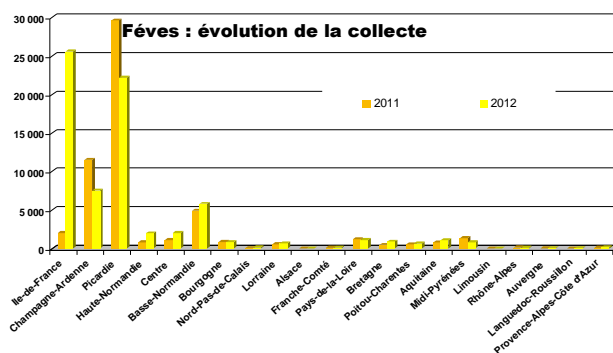

## Lupin

### Evolution régionale de la collecte et des stocks de collecte

situation provisoire au 31 août: récoltes 2012 et 2013

Régions	juil	août	sept	oct	nov	déc	janv	févr	mars	avr	mai	juin	Semences 2012	Semences 2013	cumul 2012	cumul 2013	% 13/12	
Ile-de-France																		
Champagne-Ardenne																		
Picardie																		
Haute-Normandie																		
Centre															39	7	-100%	
Basse-Normandie			7															
Bourgogne																		
Nord-Pas-de-Calais																		
Lorraine																		
Alsace																		
Franche-Comté																		
Pays-de-la-Loire			948												261	948	264%	
Bretagne			492												908	492	264%	
Poitou-Charentes			624												908	624	-31%	
Aquitaine															7	7	-100%	
Midi-Pyrénées															12	28		
Limousin			28												16			
Rhône-Alpes																		
Auvergne																		
Languedoc-Roussillon																		
Provence-Alpes-Côte d'Azur			26														26	
autres (*)																		
<b>Total</b>			<b>2 123</b>												<b>1 241</b>	<b>2 123</b>	<b>71%</b>	

(\*) départements non précisés

Régions	juil	août	sept	oct	nov	déc	janv	févr	mars	avr	mai	juin	Semences 2012	Semences 2013	Stock 2012	Stock 2013	% 13/12	
Ile-de-France																		
Champagne-Ardenne			4														4	
Picardie																	0	
Haute-Normandie																		
Centre																		
Basse-Normandie																		
Bourgogne		4	4														4	
Nord-Pas-de-Calais															51	9	51	-82%
Lorraine																		
Alsace																		
Franche-Comté																		
Pays-de-la-Loire		212	1 011														744	1 022
Bretagne			460												69	12	744	460
Poitou-Charentes		127	702														2 301	702
Aquitaine																		
Midi-Pyrénées																	30	23
Limousin															23	23	30	23
Rhône-Alpes															6	3	22	3
Auvergne																		
Languedoc-Roussillon																		
Provence-Alpes-Côte d'Azur																		
autres (*)																		
<b>Total</b>		<b>345</b>	<b>2 180</b>										<b>150</b>	<b>47</b>	<b>3 148</b>	<b>2 227</b>	<b>-29%</b>	

unité : tonne

cumul(1) = collecte + semences

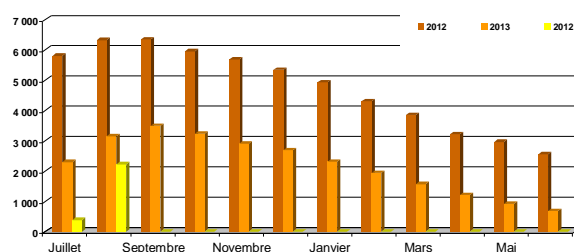
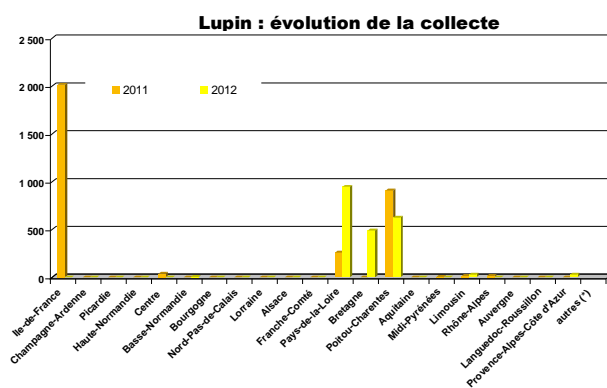

Source : FranceAgriMer

CONJONCTURE de FranceAgriMer 2013 / **Marché des oléo-protéagineux**

# **Collectes et stocks départementaux au 31 août 2013**

**Marché des oléo-protéagineux**

*Octobre 2013*



# Collecte des oléo-protéagineux

situation provisoire au 31 août: récoltes 2012 et 2013

Les chiffres sont issus des collectes des campagnes 2012/13 et 2013/14 - à partir du département de production (y compris les semences).

	colza								tournesol							
	coop		Négoce		Autres		Total		coop		Négoce		Autres		Total	
	2012	2013	2012	2013	2012	2013	2012	2013	2012	2013	2012	2013	2012	2013	2012	2013
<b>12 ILE-DE-FRANCE</b>																
75 ville-de-Paris	269	217		353		102			623	319			14			14
77 seine et marne	97 312	61 269		53 506		42 917			150 818	104 187			20			20
78 yvelines	19 760	12 347		11 803		9 694			31 563	22 041						
91 essonne	22 766	16 487		19 317		15 323			42 083	31 810		36				36
92 hauts de seine	13	181		47					61	181	31					31
93 seine st denis																
94 val de marne		137		116					116	137						
95 val d'oise	13 835	11 122		5 697		5 698			19 533	16 820						
<b>total</b>	<b>153 955</b>	<b>101 761</b>		<b>90 840</b>		<b>73 734</b>			<b>244 795</b>	<b>175 494</b>	<b>31</b>		<b>34</b>	<b>36</b>		<b>64</b>
<b>08 CHAMPAGNE-ARDENNE</b>																
08 ardennes	62 839	59 018		5 682		4 479			68 521	63 497						
10 aube	86 252	76 829		59 908		53 036			146 159	129 865	11		4			16
51 marne	234 623	210 733		41 290		34 583			275 913	245 316						
52 haute marne	35 525	31 093		27 760		15 665			63 285	46 758	11					11
<b>total</b>	<b>419 239</b>	<b>377 674</b>		<b>134 640</b>		<b>107 763</b>			<b>553 878</b>	<b>485 437</b>	<b>11</b>	<b>11</b>	<b>4</b>			<b>16</b>
<b>19 PICARDIE</b>																
02 aisne	121 373	107 179		52 505		36 430			173 877	143 609						
60 oise	125 645	79 892		31 700		18 834	29	74	157 374	98 800						
80 somme	70 328	71 772		34 994		22 068		38	105 360	93 840						
<b>total</b>	<b>317 346</b>	<b>258 843</b>		<b>119 199</b>		<b>77 333</b>	<b>68</b>	<b>74</b>	<b>436 612</b>	<b>336 250</b>						
<b>11 HAUTE-NORMANDIE</b>																
27 eure	62 256	47 090		58 455		38 784	504	481	121 215	86 355						
76 seine maritime	39 115	41 745		21 474		16 918	120	232	60 709	58 895						
<b>total</b>	<b>101 371</b>	<b>88 835</b>		<b>79 929</b>		<b>55 702</b>	<b>624</b>	<b>713</b>	<b>181 924</b>	<b>145 250</b>						
<b>07 CENTRE</b>																
18 cher	70 458	27 522		42 426		18 727	1 025	145	113 909	46 394		10	111	19		111
28 eure et loir	107 776	56 340		53 622		28 482	686		162 084	84 822	40					40
36 indre	49 599	23 573		53 778		18 899	32	43	103 408	42 516			20	139		20
37 indre et loire	53 338	21 666		36 857		10 092			90 194	31 759			320	1 057		320
41 loir et cher	59 773	37 329		30 294		10 705	257	162	90 324	48 196			77	105		77
45 loiret	54 441	27 507		43 255		22 069			97 695	49 576			44	33		44
<b>total</b>	<b>395 384</b>	<b>193 937</b>		<b>260 230</b>		<b>108 975</b>	<b>1 999</b>	<b>350</b>	<b>657 614</b>	<b>303 262</b>	<b>40</b>	<b>10</b>	<b>573</b>	<b>1 352</b>		<b>613</b>
<b>04 BASSE-NORMANDIE</b>																
14 calvados	33 483	27 726		16 328		11 211			49 811	38 937	54					54
50 manche	4 825	5 160		2 050		1 765	551	552	7 426	7 477						
61 orne	29 017	22 535		17 016		8 456	2 594	928	48 627	31 919			4	16		4
<b>total</b>	<b>67 325</b>	<b>55 422</b>		<b>35 394</b>		<b>21 432</b>	<b>3 145</b>	<b>1 479</b>	<b>105 864</b>	<b>78 333</b>	<b>54</b>		<b>4</b>	<b>16</b>		<b>57</b>
<b>05 BOURGOGNE</b>																
21 côte d'or	95 340	74 393		30 895		22 549	1 276	705	127 511	97 647	5		22			5
58 nièvre	34 834	20 371		28 145		19 990			62 978	40 361				53		
71 saône et loire	39 107	33 001		1 008		840	2 533	2 216	42 648	36 057						
89 yonne	108 812	61 230		58 831		44 590			167 643	105 820	32		26			58
<b>total</b>	<b>278 092</b>	<b>188 995</b>		<b>118 878</b>		<b>87 969</b>	<b>3 809</b>	<b>2 921</b>	<b>400 779</b>	<b>279 885</b>	<b>37</b>		<b>26</b>	<b>75</b>		<b>63</b>
<b>17 NORD-PAS-DE-CALAIS</b>																
59 nord	11 295	9 581		11 957		6 650	4 979	4 686	28 231	20 916			23			23
62 pas de calais	22 426	22 331		16 198		7 206	247		38 870	29 538						
<b>total</b>	<b>33 721</b>	<b>31 912</b>		<b>28 155</b>		<b>13 856</b>	<b>5 226</b>	<b>4 686</b>	<b>67 101</b>	<b>50 454</b>			<b>23</b>			<b>23</b>
<b>15 LORRAINE</b>																
54 meurthe et mosel	43 448	34 853		16 556		8 282	155	73	60 158	43 208	164					164
55 meuse	67 161	41 025		26 794		10 140			93 956	51 165						
57 moselle	64 515	45 667		23 280		6 608	51		87 846	52 275						
88 vosges	12 788	16 328		2 985		1 258			15 774	17 586						
<b>total</b>	<b>187 912</b>	<b>137 873</b>		<b>69 616</b>		<b>26 288</b>	<b>206</b>	<b>73</b>	<b>257 734</b>	<b>164 233</b>	<b>164</b>					<b>164</b>
<b>01 ALSACE</b>																
67 bas rhin	3 943	3 346		2 297		1 236	386		6 626	4 582	53					53
68 haut rhin	2 114	1 733		1 347		1 292			3 460	3 025						
<b>total</b>	<b>6 057</b>	<b>5 079</b>		<b>3 644</b>		<b>2 528</b>	<b>386</b>		<b>10 086</b>	<b>7 607</b>	<b>53</b>					<b>53</b>
<b>10 FRANCHE-COMTE</b>																
25 doubs	3 220	3 491		1 891		1 627			5 111	5 117			10			10
39 jura	14 033	11 725		4 778		3 489			18 811	15 214	3					3
70 haute saône	31 397	26 022		20 132		12 231			51 528	38 253						
90 territoire de belfor	557	756		1 382		1 903			1 939	2 658						
<b>total</b>	<b>49 207</b>	<b>41 993</b>		<b>28 182</b>		<b>19 249</b>			<b>77 389</b>	<b>61 242</b>	<b>3</b>		<b>10</b>			<b>3</b>
<b>18 PAYS DE LA LOIRE</b>																
44 loire atlantique	13 820	12 382		9 142		7 862	128	75	23 090	20 320						
49 maine et loire	22 140	13 024		17 559		7 773	1 234	502	40 933	21 299			91			91
53 mayenne	14 990	11 293		16 601		13 639	320	309	31 911	25 241	9					9
72 sarthe	27 362	10 653		25 472		12 369			52 834	23 022			24	156		24
85 vendée	12 485	8 307		12 166		4 852	158		24 809	13 158	602		397	17		999
<b>total</b>	<b>90 797</b>	<b>55 658</b>		<b>80 940</b>		<b>46 495</b>	<b>1 640</b>	<b>886</b>	<b>173 577</b>	<b>103 040</b>	<b>611</b>		<b>420</b>	<b>265</b>		<b>1 031</b>
<b>06 BRETAGNE</b>																
22 côtes d'armor	28 897	30 407		7 418		7 181	63	286	36 378	37 874						
29 finistère	13 349	17 779		2 296		2 466	55	540	15 700	20 784						
35 ille et vilaine	24 414	25 597		11 912		11 561	210	183	36 536	37 341	45					45
56 morbihan	18 323	19 445		6 014		6 729	1 336	1 099	25 674	27 274						
<b>total</b>	<b>84 983</b>	<b>93 228</b>		<b>27 640</b>		<b>27 937</b>	<b>1 665</b>	<b>2 108</b>	<b>114 288</b>	<b>123 273</b>	<b>45</b>					<b>45</b>

## colza

## tournesol

	coop		Négoce		Autres		Total		coop		Négoce		Autres		Total	
	2012	2013	2012	2013	2012	2013	2012	2013	2012	2013	2012	2013	2012	2013	2012	2013
<b>20 POITOU-CHARENTES</b>																
16 charente	21 096	9 704	3 149	3 111			24 245	10 015	1 273	69	320	338			1 594	406
17 charente maritime	39 634	24 859	14 555	7 702			54 188	32 561	1 438	87	801	131			2 240	218
79 deux sèvres	63 044	30 992	21 966	7 200	158	106	85 168	38 299	170	29	50	274			220	303
86 vienne	123 941	56 205	27 556	6 824			151 497	63 029	129	14	24	163			153	177
<b>total</b>	<b>247 715</b>	<b>121 761</b>	<b>67 226</b>	<b>22 037</b>	<b>158</b>	<b>106</b>	<b>315 099</b>	<b>143 904</b>	<b>3 010</b>	<b>199</b>	<b>1 196</b>	<b>906</b>			<b>4 206</b>	<b>1 104</b>
<b>02 AQUITAINE</b>																
24 dordogne	3 190	1 655	2 623	868	38	46	5 850	2 570	730		631				1 361	
33 gironde	334	269	1 521	295	227	96	2 082	660	290		275				565	
40 landes	2 326	723	1 207	745			3 533	1 468	352		107				459	
47 lot et garonne	6 335	2 878	8 651	3 753	539	395	15 525	7 027	4 478		5 533	307			10 011	307
64 pyrénées	1 951	1 433	2 670	1 134			4 621	2 567	26		14				40	
<b>total</b>	<b>14 135</b>	<b>6 959</b>	<b>16 672</b>	<b>6 795</b>	<b>803</b>	<b>537</b>	<b>31 611</b>	<b>14 292</b>	<b>5 876</b>		<b>6 560</b>	<b>307</b>			<b>12 436</b>	<b>307</b>
<b>16 MIDI-PYRENEES</b>																
09 ariège	2 836	1 957		23			2 836	1 980	809	30					809	30
12 aveyron	236	154	1 728	1 492	83	127	2 048	1 773			184	85			184	85
31 haute garonne	21 342	23 483	7 848	4 950	779	316	29 969	28 748	9 075	2 683	453	5	105		9 633	2 688
32 gers	21 968	13 129	8 615	3 198	16	396	30 599	16 724	7 370	476	2 282	281			9 652	757
46 lot	1 013	608	754	275			1 767	883	51	1					51	1
65 hautes pyrénées	988	642	535	1 095			1 524	1 736	24						24	
81 tarn	4 921	6 280	6 209	4 670			11 130	10 950	1 710	32	1 084	276			2 794	307
82 tarn et garonne	5 339	3 848	2 144	2 127	37	98	7 520	6 073	3 417	24	856	14	6		4 279	38
<b>total</b>	<b>58 643</b>	<b>50 101</b>	<b>27 833</b>	<b>17 830</b>	<b>916</b>	<b>937</b>	<b>87 391</b>	<b>68 868</b>	<b>22 457</b>	<b>3 245</b>	<b>4 858</b>	<b>661</b>	<b>111</b>		<b>27 427</b>	<b>3 906</b>
<b>14 LIMOUSIN</b>																
19 corréze	84	43	303	92			387	135								
23 creuse	2 937	2 524	1 171	522	1 121	904	5 228	3 950								
87 haute vienne	1 329	850	241				1 569	850								
<b>total</b>	<b>4 349</b>	<b>3 416</b>	<b>1 715</b>	<b>614</b>	<b>1 121</b>	<b>904</b>	<b>7 184</b>	<b>4 934</b>								
<b>22 RHÔNE-ALPES</b>																
01 ain	12 061	10 059	6 937	7 101	558	110	19 556	17 271	141		12				153	
07 ardèche	499	504	57	43			556	547	351						351	
26 drôme	5 353	5 040	694	555	417	394	6 463	5 989	1 674		515		77	20	2 266	20
38 isère	15 363	14 337	2 290	2 638	3 795	2 025	21 448	19 000	222		19		23	42	264	42
42 loire	47	44	470	364	8	29	524	437			4				4	
69 rhône	4 034	3 511	1 214	1 308	1 295	519	6 542	5 338	18						18	
73 savoie	256	262			8	97	264	360								
74 haute savoie	595	694	28	52	149	147	773	893								
<b>total</b>	<b>38 207</b>	<b>34 452</b>	<b>11 690</b>	<b>12 061</b>	<b>6 229</b>	<b>3 321</b>	<b>56 125</b>	<b>49 834</b>	<b>2 406</b>		<b>549</b>		<b>100</b>	<b>62</b>	<b>3 056</b>	<b>62</b>
<b>03 AUVERGNE</b>																
03 allier	11 840	7 431	10 941	4 578	173	43	22 954	12 052	81		35		2		35	83
15 cantal																
43 haute loire	4		575	603	48	96	627	699								
63 puy de dôme	3 164	2 851	1 847	1 362		10	5 011	4 223	62		31				93	
<b>total</b>	<b>15 008</b>	<b>10 282</b>	<b>13 363</b>	<b>6 542</b>	<b>221</b>	<b>149</b>	<b>28 592</b>	<b>16 973</b>	<b>62</b>	<b>81</b>	<b>66</b>		<b>2</b>		<b>128</b>	<b>83</b>
<b>13 LANGUEDOC-ROUSSILLON</b>																
11 aude	4 690	4 696	900	224			5 589	4 920	583		96	1			679	1
30 gard	831	1 222	95	193		1	926	1 416	720		16	4	3		739	4
34 hérault	227	426	5	81			231	507	5		64				69	
48 lozère									25						25	
66 pyrénées orientales																
<b>total</b>	<b>5 747</b>	<b>6 345</b>	<b>1 000</b>	<b>497</b>		<b>1</b>	<b>6 747</b>	<b>6 843</b>	<b>1 334</b>		<b>176</b>	<b>5</b>	<b>3</b>		<b>1 513</b>	<b>5</b>
<b>21 PACA</b>																
04 alpes de hte prov	2 341	2 048	580	562			2 921	2 610	85		8				93	
05 hautes alpes	189	103	15	29			204	132	15						15	
06 alpes maritimes				3 079				3 079								
13 bouches du rhône	566	736			43	50	609	786	363						363	
83 var	589	305	128	81			717	386								
84 vaucluse	915	698	63	29	28		1 006	727	1 285	16	696				1 981	16
<b>total</b>	<b>4 600</b>	<b>3 890</b>	<b>786</b>	<b>3 780</b>	<b>71</b>	<b>50</b>	<b>5 457</b>	<b>7 720</b>	<b>1 748</b>	<b>16</b>	<b>704</b>				<b>2 452</b>	<b>16</b>
<b>09 CORSE</b>																
20 corse																
<b>autres (1)</b>																
<b>TOTAL FRANCE</b>	<b>2 573 792</b>	<b>1 868 414</b>	<b>1 217 569</b>	<b>739 418</b>	<b>28 485</b>	<b>19 293</b>	<b>3 819 846</b>	<b>2 627 128</b>	<b>37 942</b>	<b>3 562</b>	<b>15 193</b>	<b>3 631</b>	<b>214</b>	<b>64</b>	<b>53 349</b>	<b>7 257</b>

unité : tonne

(1) départements non précisés

# Collecte des oléo-protéagineux

situation provisoire au 31 août: récoltes 2012 et 2013

Les chiffres sont issus des collectes des campagnes 2012/13 et 2013/14 -à partir du département de production (y compris les semences) .

	soja								lin							
	coop		Négoce		Autres		Total		coop		Négoce		Autres		Total	
	2012	2013	2012	2013	2012	2013	2012	2013	2012	2013	2012	2013	2012	2013	2012	2013
<b>12 ILE-DE-FRANCE</b>																
75 ville-de-Paris																
77 seine et marn									34	14					34	14
78 yvelines			19				19		18						18	
91 essonne																
92 hauts de seine																
93 seine st denis																
94 val de marne																
95 val d'oise																
<b>total</b>			19				19		51	14					51	14
<b>08 CHAMPAGNE-ARDENNE</b>																
08 ardennes									63	74					63	74
10 aube									14						14	
51 marne									14						14	
52 haute marne																
<b>total</b>									91	74					91	74
<b>19 PICARDIE</b>																
02 aisne																
60 oise									224						224	
80 somme																
<b>total</b>									224						224	
<b>11 HAUTE-NORMANDIE</b>																
27 eure									34	15					34	15
76 seine maritime																
<b>total</b>									34	15					34	15
<b>07 CENTRE</b>																
18 cher										32		29				61
28 eure et loir									133	262		27			133	289
36 indre											109	184			109	184
37 indre et loire									8		828	646			836	646
41 loir et cher										30	30			30	30	
45 loiret									143	207		43			143	250
<b>total</b>									284	531	967	929			1 252	1 460
<b>04 BASSE-NORMANDIE</b>																
14 calvados											16	19			16	19
50 manche																
61 orne																
<b>total</b>											16	19			16	19
<b>05 BOURGOGNE</b>																
21 côte d'or		185					185		27			3			27	3
58 nièvre																
71 saône et loire		5					5									
89 yonne									72	78					72	78
<b>total</b>		190					190		99	78		3			99	82
<b>17 NORD-PAS-DE-CALAIS</b>																
59 nord																
62 pas de calais												30			30	
<b>total</b>												30			30	
<b>15 LORRAINE</b>																
54 meurthe et mosell		1					1		39	93					39	93
55 meuse									29	191	36	76			65	267
57 moselle		36					36									
88 vosges																
<b>total</b>		36					36		68	284	36	76			104	360
<b>01 ALSACE</b>																
67 bas rhin																
68 haut rhin		1					1									
<b>total</b>		1					1									
<b>10 FRANCHE-COMTE</b>																
25 doubs											30	64			30	64
39 jura		2					2									
70 haute saône				7				7								
90 territoire de belfort																
<b>total</b>		2		7			2	7			30	64			30	64
<b>18 PAYS DE LA LOIRE</b>																
44 loire atlantique									494	260				5	494	265
49 maine et loire									496	132	71	43			568	175
53 mayenne									172	169	83	101			255	270
72 sarthe									113	17	37				149	17
85 vendée									1 043	612	37	24			1 080	636
<b>total</b>									2 319	1 190	227	167		5	2 545	1 363
<b>06 BRETAGNE</b>																
22 côtes d'armor									193	58	31	96			224	154
29 finistère										30					30	
35 ille et vilaine									548	172	41	14	5		594	186
56 morbihan									71						71	
<b>total</b>									811	261	72	110	5		888	371

	soja								lin							
	coop		Négoce		Autres		Total		coop		Négoce		Autres		Total	
	2012	2013	2012	2013	2012	2013	2012	2013	2012	2013	2012	2013	2012	2013	2012	2013
<b>20 POITOU-CHARENTES</b>																
16 charente									236	26	124	20			360	46
17 charente maritime									491	218	25	111			516	329
79 deux sèvres	0						0		241	132	592	752			833	884
86 vienne									29	22	130			160	22	
<b>total</b>	<b>0</b>						<b>0</b>		<b>997</b>	<b>398</b>	<b>872</b>	<b>883</b>			<b>1 869</b>	<b>1 281</b>
<b>02 AQUITAINE</b>																
24 dordogne									28	69				87	28	69
33 girond					5	2	5	2							87	
40 landes			203				203									
47 lot et garonne	76	8	14	22			89	30								
64 pyrénées			35				35				4				4	
<b>total</b>	<b>76</b>	<b>8</b>	<b>251</b>	<b>22</b>	<b>5</b>	<b>2</b>	<b>331</b>	<b>32</b>	<b>28</b>	<b>69</b>	<b>4</b>		<b>87</b>	<b>119</b>	<b>69</b>	
<b>16 MIDI-PYRENEES</b>																
09 ariège									54	16					54	16
12 aveyron									4						4	
31 haute garonne	31	266	676	579			706	845	31	33	118	80			150	114
32 gers	12	37	355	101			367	139	471	188	295	217			766	405
46 lot									11	20					11	20
65 hautes pyrénées									4						4	
81 tarn	35	1	40				75	1	670	335	256	300			927	634
82 tarn et garonne	1	7	28				28	7	80	203	75			156	203	
<b>total</b>	<b>78</b>	<b>312</b>	<b>1 098</b>	<b>680</b>			<b>1 177</b>	<b>992</b>	<b>1 325</b>	<b>795</b>	<b>745</b>	<b>597</b>			<b>2 070</b>	<b>1 392</b>
<b>14 LIMOUSIN</b>																
19 corréze																
23 creuse																
87 haute vienne																
<b>total</b>																
<b>22 RHÔNE-ALPES</b>																
01 ain																
07 ardèche																
26 drôme																
38 isère	51						51									
42 loire																
69 rhône														0		0
73 savoie																
74 haute savoie																
<b>total</b>	<b>51</b>						<b>51</b>							<b>0</b>		<b>0</b>
<b>03 AUVERGNE</b>																
03 allier																
15 cantal																
43 haute loire																
63 puy de dôme																
<b>total</b>																
<b>13 LANGUEDOC-ROUSSILLON</b>																
11 aude									38	7		31			38	37
30 gard																
34 hérault																
48 lozère																
66 pyrénées orientales																
<b>total</b>									<b>38</b>	<b>7</b>		<b>31</b>			<b>38</b>	<b>37</b>
<b>21 PACA</b>																
04 alpes de hte prove																
05 hautes alpes																
06 alpes maritimes																
13 bouches du rhône																
83 var																
84 vaucluse																
<b>total</b>																
<b>09 CORSE</b>																
20 corse																
<b>autres (1)</b>																
<b>TOTAL FRANCE</b>	<b>435</b>	<b>320</b>	<b>1 368</b>	<b>709</b>	<b>5</b>	<b>2</b>	<b>1 808</b>	<b>1 031</b>	<b>6 367</b>	<b>3 714</b>	<b>2 969</b>	<b>2 909</b>	<b>92</b>	<b>5</b>	<b>9 428</b>	<b>6 628</b>

unité : tonne

## Collecte des oléo-protéagineux

*Les chiffres sont issus des collectes des campagnes 2012/13 et 2013/14 - à partir du département de production (y compris les semences).*

	pois								fèves								lupin							
	coop		Négoce		Autres		Total		coop		Négoce		Autres		Total		coop		Négoce		Autres		Total	
	2012	2013	2012	2013	2012	2013	2012	2013	2012	2013	2012	2013	2012	2013	2012	2013	2012	2013	2012	2013	2012	2013	2012	2013
<b>12 ILE-DE-FRANCE</b>																								
75 ville-de-Paris	26	38					26	38	56	98					56	98								
77 seine et marne	8 335	4 441	3 711	2 636		51	12 046	7 128	28 254	17 661	8 344	5 358			36 598	23 019								
78 yvelines	2 545	2 535	466	668			3 010	3 204	1 229	998	115	68			1 344	1 066								
91 essonne	2 745	2 524	3 603	2 932			6 347	5 455	208	311	27	16			235	326								
92 hauts de seine										31		27				58								
93 seine st denis																								
94 val de marne																								
95 val d'oise	1 921	852		932			1 921	1 784	1 455	894		137			1 455	1 030								
<b>total</b>	<b>15 570</b>	<b>10 300</b>	<b>7 779</b>	<b>7 168</b>		<b>51</b>	<b>23 349</b>	<b>17 609</b>	<b>31 203</b>	<b>19 993</b>	<b>8 486</b>	<b>5 606</b>			<b>39 689</b>	<b>25 599</b>								
<b>08 CHAMPAGNE-ARDENNE</b>																								
08 ardennes	3 433	3 272	245	399			3 678	3 671	1 974	1 623	33				2 007	1 623								
10 aube	8 616	7 267	3 638	3 241			12 253	10 508	652	645	831	296			1 483	941								
51 marne	26 209	22 843	2 121	2 128			28 330	24 971	6 700	4 521	666	324			7 367	4 845								
52 haute marne	2 715	3 631	1 240	1 082			3 955	4 713	483	99	191	34			674	133								
<b>total</b>	<b>40 973</b>	<b>37 013</b>	<b>7 244</b>	<b>6 849</b>			<b>48 217</b>	<b>43 862</b>	<b>9 809</b>	<b>6 888</b>	<b>1 721</b>	<b>654</b>			<b>11 530</b>	<b>7 542</b>								
<b>19 PICARDIE</b>																								
02 aisne	8 351	6 282	1 829	746			10 181	7 028	13 694	12 590	3 691	2 037			17 385	14 627								
60 oise	23 289	17 456	6 764	5 669			30 053	23 125	10 579	6 152	1 046	1 059	8		11 625	7 220								
80 somme	20 027	16 826	4 134	4 223		29	24 162	21 077	344	295	269	53			613	348								
<b>total</b>	<b>51 668</b>	<b>40 563</b>	<b>12 727</b>	<b>10 638</b>		<b>29</b>	<b>64 395</b>	<b>51 230</b>	<b>24 617</b>	<b>19 037</b>	<b>5 006</b>	<b>3 149</b>	<b>8</b>		<b>29 623</b>	<b>22 194</b>								
<b>11 HAUTE-NORMANDIE</b>																								
27 eure	4 545	3 882	1 164	1 707			5 708	5 589	671	1 439	46	442			718	1 880								
76 seine maritime	2 095	1 978	195	380		1	2 292	2 358	104	68		50			104	118								
<b>total</b>	<b>6 639</b>	<b>5 841</b>	<b>1 349</b>	<b>2 087</b>		<b>1</b>	<b>7 999</b>	<b>7 947</b>	<b>775</b>	<b>1 506</b>	<b>46</b>	<b>491</b>			<b>821</b>	<b>1 998</b>								
<b>07 CENTRE</b>																								
18 cher	1 910	2 725	1 315	1 605	4	246	3 229	4 576	121	248	64	97	25		209	346								
28 eure et loir	6 692	3 289	2 816	2 114			9 508	5 404	55	141					55	141			23				23	
36 indre	1 204	1 428	2 555	2 048	56	60	3 816	3 536	87	99	77	160			164	259								
37 indre et loire	1 126	665	1 555	791		26	2 681	1 481	87	13	46	17		32	132	63								
41 loir et cher	3 190	2 647	1 076	756	231	1 241	4 497	4 644		12	76	76	356	972	356	1 060	15						15	
45 loiret	4 026	2 582	1 723	1 318			5 748	3 900	33	126	172	10			204	136								
<b>total</b>	<b>18 147</b>	<b>13 336</b>	<b>11 040</b>	<b>8 832</b>	<b>292</b>	<b>1 572</b>	<b>29 479</b>	<b>23 540</b>	<b>383</b>	<b>640</b>	<b>358</b>	<b>360</b>	<b>380</b>	<b>1 004</b>	<b>1 121</b>	<b>2 004</b>	<b>15</b>		<b>23</b>				<b>39</b>	
<b>04 BASSE-NORMANDIE</b>																								
14 calvados	3 591	2 419	1 482	969			5 073	3 388	4 745	5 607	88	81		6	4 833	5 693								
50 manche	240	145	26	141		14	266	301		119					119									
61 orne	1 989	1 157	1 012	519	114	137	3 125	1 813	59		2			7	61	7								7
<b>total</b>	<b>5 830</b>	<b>3 722</b>	<b>2 520</b>	<b>1 629</b>	<b>114</b>	<b>151</b>	<b>8 464</b>	<b>5 501</b>	<b>4 803</b>	<b>5 726</b>	<b>91</b>	<b>81</b>	<b>12</b>	<b>12</b>	<b>4 894</b>	<b>5 819</b>							<b>7</b>	<b>7</b>
<b>05 BOURGOGNE</b>																								
21 côte d'or	3 211	2 626	1 433	987			4 644	3 613	86	78	190	54			275	132								
58 nièvre	1 076	808	351	319			1 427	1 127	3	87					3	87								
71 saône et loire	299	142	256	20			555	162	5						5									
89 yonne	9 380	7 638	5 230	4 007	39	16	14 658	11 661	488	516	108	98			596	614								
<b>total</b>	<b>13 976</b>	<b>11 215</b>	<b>7 270</b>	<b>5 332</b>	<b>39</b>	<b>16</b>	<b>21 285</b>	<b>16 563</b>	<b>582</b>	<b>680</b>	<b>297</b>	<b>152</b>			<b>879</b>	<b>832</b>								
<b>17 NORD-PAS-DE-CALAIS</b>																								
59 nord	99	199	545	386		7	644	591	3		24	56			27	56								
62 pas de calais	542	638	244	179		14	786	817	48	44	9	57			57	102								
<b>total</b>	<b>641</b>	<b>837</b>	<b>790</b>	<b>565</b>		<b>7</b>	<b>1 431</b>	<b>1 408</b>	<b>51</b>	<b>44</b>	<b>33</b>	<b>113</b>			<b>85</b>	<b>158</b>								
<b>15 LORRAINE</b>																								
54 meurthe et mosel	3 755	3 643	484	402	113	45	4 351	4 091	131	210	109		22		131	341								
55 meuse	1 796	3 891	747	1 527			2 542	5 418	240	89					240	89								
57 moselle	2 125	4 170	338	67			2 463	4 237	182	158	72				182	229								
88 vosges	281	116					281	116		24					24									
<b>total</b>	<b>7 956</b>	<b>11 820</b>	<b>1 568</b>	<b>1 996</b>	<b>113</b>	<b>45</b>	<b>9 637</b>	<b>13 861</b>	<b>577</b>	<b>457</b>	<b>180</b>		<b>22</b>		<b>577</b>	<b>659</b>								
<b>01 ALSACE</b>																								
67 bas rhin		9				2		11																
68 haut rhin		2				4		6																
<b>total</b>		<b>11</b>				<b>7</b>		<b>17</b>																
<b>10 FRANCHE-COMTE</b>																								
25 doubs						2		2																
39 jura	36	16		7		3	36	26																
70 haute saône		98	40	20	210	117	250	235		54	11		77	63	88	117								
90 territoire de belfort																								
<b>total</b>	<b>36</b>	<b>114</b>	<b>40</b>	<b>27</b>	<b>210</b>	<b>122</b>	<b>286</b>	<b>263</b>	<b>54</b>	<b>11</b>	<b>77</b>	<b>63</b>			<b>88</b>	<b>117</b>								
<b>18 PAYS DE LA LOIRE</b>																								
44 loire atlantique	843	610	445	228	54	38	1 343	875	59	105		39		41	59	185	195	650				28	195	678
49 maine et loire	1 485	891	383	351	25	52	1 893	1 294	133	108	125	249		88	258	445	30	73		</				

	pois								fèves								lupin									
	coop		Négoce		Autres		Total		coop		Négoce		Autres		Total		coop		Négoce		Autres		Total			
	2012	2013	2012	2013	2012	2013	2012	2013	2012	2013	2012	2013	2012	2013	2012	2013	2012	2013	2012	2013	2012	2013	2012	2013		
<b>20 POITOU-CHARENTES</b>																										
16 charente	3 412	2 529	5 612	1 327			9 024	3 856	25	27	7	47			32	74										
17 charente maritime	16 155	17 561	1 441	5 999		26	17 596	23 566	66	83	51	102			117	185	5						5			
79 deux sèvres	5 361	4 785	2 651	2 515			8 012	7 900	58	143	25	13		6	83	162	163	105	4	11			166	116		
86 vienne	992	1 490	933	534		52	1 495	2 046	127	169	196	40		313	208	655	508	82					737	508		
<b>total</b>	<b>25 919</b>	<b>26 385</b>	<b>10 207</b>	<b>10 344</b>		<b>80</b>	<b>36 126</b>	<b>36 789</b>	<b>275</b>	<b>420</b>	<b>269</b>	<b>203</b>		<b>6</b>	<b>544</b>	<b>629</b>	<b>823</b>	<b>613</b>	<b>85</b>	<b>11</b>			<b>908</b>	<b>624</b>		
<b>02 AQUITAINE</b>																										
24 dordogne	71	104	4				75	104	34	102	6	50			40	152										
33 gironde		8							46	26	60	42			106	69										
40 landes	68	64	106	11			174	75							620	880										
47 lot et garonne	198	119	25	2			223	121	429	601	192	279			8											
64 pyrénées			3				3				8															
<b>total</b>	<b>337</b>	<b>294</b>	<b>138</b>	<b>13</b>			<b>475</b>	<b>307</b>	<b>509</b>	<b>729</b>	<b>265</b>	<b>371</b>			<b>774</b>	<b>1 101</b>										
<b>16 MID-PYRENEES</b>																										
09 ariège	200	111					200	111	4	9					4	9										
12 aveyron			9	24			9	24			12				12											
31 haute garonne	4 051	1 793	1 032	226			5 083	2 018	254	174			11		264	174										
32 gers	864	319	279	84		18	1 143	421	658	277	130	55		23	788	355	7							7		
46 lot	33	4	43				76	4			10				10											
65 hautes pyrénées									3						3											
81 tam	90	183	443	54			533	237	70	41	52	82			122	123										
82 tam et garonne	359	190	307	166			666	356	134	122	0		14	13	148	134										
<b>total</b>	<b>5 596</b>	<b>2 399</b>	<b>2 113</b>	<b>553</b>		<b>18</b>	<b>7 710</b>	<b>3 171</b>	<b>1 122</b>	<b>632</b>	<b>195</b>	<b>137</b>	<b>25</b>	<b>36</b>	<b>1 342</b>	<b>805</b>	<b>7</b>							<b>7</b>		
<b>14 LIMOUSIN</b>																										
19 corèze					47		47																			
23 creuse	106	56	7				113	56																		
87 haute vienne	44	45	48				92	45			6				6	12	28								12	28
<b>total</b>	<b>150</b>	<b>101</b>	<b>55</b>		<b>47</b>		<b>253</b>	<b>101</b>		<b>6</b>				<b>6</b>	<b>12</b>	<b>28</b>								<b>12</b>	<b>28</b>	
<b>22 RHÔNE-ALPES</b>																										
01 ain	97	15	148	9	35		281	24	10		76		1		87											
07 ardèche	160	99					160	99																		
26 drôme	1 017	610	240	130	246	148	1 503	888	54	67					54	67										
38 isère	580	265	48		86	32	713	298															16		16	
42 loire			88	97		40	88	137																		
69 rhône	160	52	39		73	65	273	117					14	35	14	35										
73 savoie	12	5					12	5																		
74 haute savoie	62	18			25	31	87	49																		
<b>total</b>	<b>2 088</b>	<b>1 063</b>	<b>563</b>	<b>235</b>	<b>465</b>	<b>317</b>	<b>3 116</b>	<b>1 616</b>	<b>64</b>	<b>67</b>	<b>76</b>		<b>15</b>	<b>35</b>	<b>154</b>	<b>102</b>							<b>16</b>	<b>16</b>		
<b>03 AUVERGNE</b>																										
03 allier	220	74	267	83	94	34	580	191		12	29	16			29	28										
15 cantal								59			5	58			5	58										
43 haute loire																										
63 puy de dôme	183	158	37	10	86		306	168																		
<b>total</b>	<b>403</b>	<b>233</b>	<b>304</b>	<b>151</b>	<b>180</b>	<b>34</b>	<b>886</b>	<b>418</b>		<b>12</b>	<b>34</b>	<b>74</b>			<b>34</b>	<b>86</b>										
<b>13 LANGUEDOC-ROUSSILLON</b>																										
11 aude	1 689	1 390	408	74			2 097	1 463	17	62	8				25	62										
30 gard	128	278	1	68			129	346																		
34 hérault	184	877	571	367			754	1 244																		
48 lozère																										
66 pyrénées orientales																										
<b>total</b>	<b>2 000</b>	<b>2 544</b>	<b>980</b>	<b>509</b>			<b>2 980</b>	<b>3 053</b>	<b>17</b>	<b>62</b>	<b>8</b>				<b>25</b>	<b>62</b>										
<b>21 PACA</b>																										
04 alpes de hte prov	1 234	700	229	25	23	7	1 486	732		3						3										
05 hautes alpes	24	19	9				33	19																		
06 alpes maritimes								237																		
13 bouches du rhône	398	108	7	17			405	124																		
83 var	170	279					170	279	103	173					103	173							26		26	
84 vaucluse	195	137	27	191			223	328																		
<b>total</b>	<b>2 021</b>	<b>1 243</b>	<b>272</b>	<b>469</b>	<b>23</b>	<b>7</b>	<b>2 316</b>	<b>1 719</b>	<b>103</b>	<b>176</b>					<b>103</b>	<b>176</b>							<b>26</b>	<b>26</b>		
<b>09 CORSE</b>																										
20 corse																										
autres (1)																										
<b>TOTAL FRANCE</b>	<b>209 650</b>	<b>175 116</b>	<b>71 333</b>	<b>59 990</b>	<b>2 188</b>	<b>3 062</b>	<b>283 170</b>	<b>228 151</b>	<b>75 425</b>	<b>57 881</b>	<b>17 437</b>	<b>12 172</b>	<b>1 123</b>	<b>1 834</b>	<b>93 985</b>	<b>71 887</b>	<b>1 117</b>	<b>1 611</b>	<b>108</b>	<b>67</b>	<b>16</b>	<b>445</b>	<b>1 241</b>	<b>2 123</b>		

unité : tonne

# Stocks des oléo-protéagineux

situation provisoire au 31 août: récoltes 2012 et 2013

Les chiffres sont issus des collectes des campagnes 2012/13 et 2013/14. - à partir du département de production (y compris les semences) .

	colza								tourneol							
	coop		Négoce		Autres		Total		coop		Négoce		Autres		Total	
	2012	2013	2012	2013	2012	2013	2012	2013	2012	2013	2012	2013	2012	2013	2012	2013
<b>12 ILE-DE-FRANCE</b>																
75 ville-de-Paris	0	0	0	0	0	0	0	0	0	0	0	0	0	0	0	0
77 seine et marne	66 104	40 420	29 669	24 381	0	0	95 772	64 801	146	294	22	0	0	0	168	294
78 yvelines	13 817	8 275	0	0	969	238	14 786	8 513	2	35	0	0	0	0	2	35
91 essonne	15 436	10 465	14 842	11 624	3 320	1 205	33 598	23 294	16	33	28	44	0	0	44	77
92 hauts de seine	0	0	0	0	0	0	0	0	0	0	0	0	0	0	0	0
93 seine st denis	0	0	0	0	0	0	0	0	0	0	0	0	0	0	0	0
94 val de marne	0	0	0	0	0	0	0	0	0	0	0	0	0	0	0	0
95 val d'oise	1 238	2 009	5 580	351	0	0	6 818	2 359	0	0	0	0	0	0	0	0
<b>total</b>	<b>96 594</b>	<b>61 168</b>	<b>50 091</b>	<b>36 356</b>	<b>4 290</b>	<b>1 443</b>	<b>150 974</b>	<b>98 967</b>	<b>164</b>	<b>362</b>	<b>49</b>	<b>44</b>	<b>0</b>	<b>0</b>	<b>213</b>	<b>406</b>
<b>08 CHAMPAGNE-ARDENNE</b>																
08 ardennes	44 153	35 015	1 148	3 357	0	0	45 301	38 373	15	32	0	0	0	0	15	32
10 aube	79 116	72 521	82 715	75 531	0	0	161 832	148 052	172	21	0	0	0	0	172	21
51 marne	190 971	156 654	25 389	15 010	0	19 839	216 360	191 503	59	0	15	1	0	34	74	35
52 haute marne	24 949	23 124	9 859	1 417	0	0	34 808	24 541	0	0	4	2	0	0	4	2
<b>total</b>	<b>339 190</b>	<b>287 135</b>	<b>119 110</b>	<b>95 315</b>	<b>0</b>	<b>19 839</b>	<b>458 300</b>	<b>402 468</b>	<b>246</b>	<b>53</b>	<b>19</b>	<b>3</b>	<b>0</b>	<b>34</b>	<b>265</b>	<b>90</b>
<b>19 PICARDIE</b>																
02 aise	115 602	81 427	43 381	27 357	0	0	158 983	108 784	29	261	27	0	0	0	56	261
60 oise	127 839	84 740	19 348	12 256	0	0	147 187	96 996	15	3	99	37	0	0	115	39
80 somme	60 303	54 753	30 350	21 638	0	0	90 653	76 391	0	0	0	0	0	0	0	0
<b>total</b>	<b>303 744</b>	<b>220 920</b>	<b>93 079</b>	<b>61 252</b>	<b>0</b>	<b>0</b>	<b>396 823</b>	<b>282 171</b>	<b>45</b>	<b>264</b>	<b>126</b>	<b>37</b>	<b>0</b>	<b>0</b>	<b>171</b>	<b>301</b>
<b>11 HAUTE-NORMANDIE</b>																
27 eure	61 869	41 475	27 261	24 631	500	267	89 630	66 374	141	210	0	0	0	0	141	210
76 seine maritime	42 457	35 694	15 396	11 447	121	393	57 974	47 534	0	0	0	0	0	0	0	0
<b>total</b>	<b>104 326</b>	<b>77 169</b>	<b>42 657</b>	<b>36 079</b>	<b>622</b>	<b>660</b>	<b>147 604</b>	<b>113 907</b>	<b>141</b>	<b>210</b>	<b>0</b>	<b>0</b>	<b>0</b>	<b>0</b>	<b>141</b>	<b>210</b>
<b>07 CENTRE</b>																
18 cher	0	0	18 139	5 206	62 672	13 273	80 811	18 479	0	0	59	274	50	10	109	284
28 eure et loir	50 974	23 381	40 510	9 008	53 326	37 441	144 809	69 830	43	427	178	326	0	0	220	754
36 indre	0	36	23 597	8 653	44 723	10 476	68 320	19 164	0	47	577	482	0	488	577	1 017
37 indre et loire	35 551	9 404	24 646	5 888	11 392	3 677	71 588	18 970	0	666	418	1 086	66	131	485	1 883
41 loir et cher	0	0	13 281	300	44 915	27 221	58 196	27 521	0	0	141	171	0	0	141	171
45 loiret	27 570	15 201	30 337	14 821	23 027	15 662	80 933	45 684	0	44	205	293	0	3	205	340
<b>total</b>	<b>114 094</b>	<b>48 021</b>	<b>150 509</b>	<b>43 875</b>	<b>240 055</b>	<b>107 750</b>	<b>504 658</b>	<b>199 647</b>	<b>43</b>	<b>1 185</b>	<b>1 579</b>	<b>2 632</b>	<b>116</b>	<b>632</b>	<b>1 738</b>	<b>4 449</b>
<b>04 BASSE-NORMANDIE</b>																
14 calvados	22 526	19 173	5 975	2 116	0	0	28 501	21 290	54	129	0	0	0	0	54	129
50 manche	2 015	890	1 644	608	211	302	3 870	1 800	0	0	0	0	0	0	0	0
61 orne	22 241	5 979	8 547	1 414	1 462	937	32 250	8 331	0	43	17	5	0	0	17	48
<b>total</b>	<b>46 782</b>	<b>26 042</b>	<b>16 166</b>	<b>4 138</b>	<b>1 672</b>	<b>1 239</b>	<b>64 620</b>	<b>31 420</b>	<b>54</b>	<b>172</b>	<b>17</b>	<b>5</b>	<b>0</b>	<b>0</b>	<b>71</b>	<b>177</b>
<b>05 BOURGOGNE</b>																
21 côte d'or	70 550	50 780	12 599	7 166	560	428	83 709	58 373	812	234	3	0	0	0	814	234
58 nièvre	0	0	10 863	9 896	29 188	19 134	40 071	29 031	0	0	468	0	14	0	482	0
71 saône et loire	44 973	31 436	4 19	444	480	1 897	45 872	33 778	7	289	0	0	83	65	90	354
89 yonne	90 565	54 271	42 999	28 340	801	234	134 365	82 846	129	327	11	25	0	0	140	353
<b>total</b>	<b>206 088</b>	<b>136 487</b>	<b>66 899</b>	<b>45 847</b>	<b>31 029</b>	<b>21 693</b>	<b>304 016</b>	<b>204 027</b>	<b>948</b>	<b>850</b>	<b>482</b>	<b>26</b>	<b>97</b>	<b>65</b>	<b>1 527</b>	<b>941</b>
<b>17 NORD-PAS-DE-CALAIS</b>																
59 nord	42 985	33 646	21 456	13 284	3 824	2 171	68 264	49 101	0	0	0	0	0	0	0	0
62 pas de calais	0	0	2 366	0	82	0	2 448	0	0	0	0	0	0	0	0	0
<b>total</b>	<b>42 985</b>	<b>33 646</b>	<b>23 822</b>	<b>13 284</b>	<b>3 905</b>	<b>2 171</b>	<b>70 712</b>	<b>49 101</b>	<b>0</b>	<b>0</b>	<b>0</b>	<b>0</b>	<b>0</b>	<b>0</b>	<b>0</b>	<b>0</b>
<b>15 LORRAINE</b>																
54 meurthe et mosell	53 582	50 569	4 402	2 804	176	247	58 161	53 619	165	1	225	0	0	0	390	1
55 meuse	79 163	55 994	9 268	3 833	0	0	88 431	59 827	23	0	0	0	0	0	23	0
57 moselle	72 400	58 736	28 302	17 567	0	0	100 702	76 304	723	0	299	243	0	0	1 023	243
88 vosges	0	0	0	29	0	0	0	29	0	0	0	0	0	0	0	0
<b>total</b>	<b>205 145</b>	<b>165 299</b>	<b>41 973</b>	<b>24 233</b>	<b>176</b>	<b>247</b>	<b>247 293</b>	<b>189 778</b>	<b>912</b>	<b>1</b>	<b>524</b>	<b>243</b>	<b>0</b>	<b>0</b>	<b>1 436</b>	<b>244</b>
<b>01 ALSACE</b>																
67 bas rhin	2 255	3 590	1 893	552	264	0	4 412	4 142	82	0	0	3	0	0	82	3
68 haut rhin	17 342	28 492	13 773	9 484	0	0	31 115	37 976	862	2 597	250	223	0	0	1 111	2 820
<b>total</b>	<b>19 598</b>	<b>32 082</b>	<b>15 666</b>	<b>10 036</b>	<b>264</b>	<b>0</b>	<b>35 527</b>	<b>42 118</b>	<b>944</b>	<b>2 597</b>	<b>250</b>	<b>226</b>	<b>0</b>	<b>0</b>	<b>1 194</b>	<b>2 823</b>
<b>10 FRANCHE-COMTE</b>																
25 doubs	158	473	0	100	0	0	158	573	0	1	0	0	0	0	0	1
39 jura	10 148	9 245	50	419	0	0	10 198	9 664	21	0	0	0	0	0	21	0
70 haute saône	18 168	11 200	11 972	8 029	0	0	30 141	9 150	0	0	0	11	0	0	0	11
90 territoire de belfort	0	681	0	0	0	0	0	681	0	0	0	0	0	0	0	0
<b>total</b>	<b>28 474</b>	<b>11 519</b>	<b>12 022</b>	<b>8 548</b>	<b>0</b>	<b>0</b>	<b>40 496</b>	<b>20 067</b>	<b>21</b>	<b>1</b>	<b>0</b>	<b>11</b>	<b>0</b>	<b>0</b>	<b>21</b>	<b>12</b>
<b>18 PAYS DE LA LOIRE</b>																
44 Loire atlantique	26 116	16 804	11 192	5 573	0	0	37 308	22 377	0	1	47	31	0	0	47	33
49 maine et loire	18 884	11 705	6 081	5 718	910	0	25 874	17 423	950	685	5	829	5	0	959	1 514
53 mayenne	4 610	8 742	12 869	8 632	0	0	17 479	17 373	0	0	5	0	85	0	90	0
72 sarthe	25 974	14 074	14 267	7 713	154	0	40 395	21 787	0	0	595	316	0	0	595	316
85 vendée	4 887	2 313	4 151	887	0	0	9 038	3 200	1 347	95	300	70	0	0	1 647	165
<b>total</b>	<b>80 471</b>	<b>53 638</b>	<b>48 559</b>	<b>28 523</b>	<b>1 064</b>	<b>0</b>	<b>130 094</b>	<b>82 161</b>	<b>2 297</b>	<b>781</b>	<b>952</b>	<b>1 246</b>	<b>90</b>	<b>0</b>	<b>3 338</b>	<b>2 027</b>
<b>06 BRETAGNE</b>																
22 côtes d'armor	10 190	8 626	4 784	5 385	41 435	138	56 408	14 149	0	0	0	0	0	0	0	0
29 finistère	5 877	6 847	1 307	1 703	0	53 067	7 184	61 616	0	0	0	0	0	0	0	0
35 ille et vilaine	1 049	1 363	5 861	5 626	40	0	6 950	6 990	280	0	9	5	85	0	374	5
56 morbihan	4	1 288	2 897	3 711	636	385	3 537	5 385	0	0	0	0	0	0	0	0
<b>total</b>	<b>17 120</b>	<b>18 125</b>	<b>14 849</b>	<b>16 425</b>	<b>42</b>											

	colza								tournesol							
	coop		Négoce		Autres		Total		coop		Négoce		Autres		Total	
	2012	2013	2012	2013	2012	2013	2012	2013	2012	2013	2012	2013	2012	2013	2012	2013
<b>20 POITOU-CHARENTES</b>																
16 charente	13 421	1 775	0	83	0	0	13 421	1 858	10 053	1 192	734	1 892	0	0	10 787	3 084
17 charente maritime	31 463	9 109	4 950	776	0	0	36 413	9 885	2 264	347	2 509	259	0	0	4 774	606
79 deux sèvres	12 553	10 656	20 191	6 336	0	0	32 744	16 992	319	298	901	3 564	0	0	1 221	3 862
86 vienne	200 775	92 491	20 157	2 778	0	0	220 931	95 269	1 497	4 500	1 317	538	0	0	2 814	5 038
<b>total</b>	<b>258 212</b>	<b>114 031</b>	<b>45 298</b>	<b>9 972</b>	<b>0</b>	<b>0</b>	<b>303 510</b>	<b>124 003</b>	<b>14 133</b>	<b>6 338</b>	<b>5 462</b>	<b>6 253</b>	<b>0</b>	<b>0</b>	<b>19 595</b>	<b>12 591</b>
<b>02 AQUITAINE</b>																
24 dordogne	4 914	1 556	1 075	97	0	118	5 989	1 771	754	388	165	22	0	106	918	516
33 gironde	554	86	1 613	255	143	4 021	2 309	4 362	13	0	299	705	15	0	326	705
40 landes	53	14	3 452	5 374	0	224	3 504	5 612	26	28	1	0	17	0	44	28
47 lot et garonne	4 961	0	7 477	2 895	0	11	12 438	2 906	4 778	201	5 602	929	0	0	10 380	1 130
64 pyrénées	1 713	1 831	862	158	0	0	2 575	1 989	103	119	302	176	0	0	406	295
<b>total</b>	<b>12 195</b>	<b>3 487</b>	<b>14 478</b>	<b>8 780</b>	<b>143</b>	<b>4 374</b>	<b>26 816</b>	<b>16 640</b>	<b>5 673</b>	<b>736</b>	<b>6 369</b>	<b>1 832</b>	<b>32</b>	<b>106</b>	<b>12 074</b>	<b>2 674</b>
<b>16 MIDI-PYRENEES</b>																
09 ariège	837	611	0	23	252	0	1 089	634	1 255	24	1	2	1 635	0	2 892	26
12 aveyron	137	70	591	879	31	71	760	1 021	12	0	0	38	0	0	12	38
31 haute garonne	1 293	3 606	291	98	24 966	18 432	26 551	22 136	2 028	2 028	0	227	1 299	1 108	3 327	3 364
32 gers	12 553	4 534	3 582	309	3 769	1 193	19 904	6 035	6 310	1 311	1 172	645	4 171	732	11 653	2 688
46 lot	328	375	0	14	0	0	328	389	133	54	0	0	0	0	133	54
65 hautes pyrénées	0	0	171	521	145	0	317	521	0	0	63	24	0	0	63	24
81 tarn	1 061	768	2 671	3 672	314	180	4 046	4 619	154	30	849	267	8 661	158	9 664	454
82 tarn et garonne	989	697	2 228	2 247	108	0	3 325	2 944	786	2 469	957	636	1 868	0	3 610	3 105
<b>total</b>	<b>17 198</b>	<b>10 660</b>	<b>9 535</b>	<b>7 763</b>	<b>29 585</b>	<b>19 875</b>	<b>56 318</b>	<b>38 298</b>	<b>10 678</b>	<b>5 915</b>	<b>3 041</b>	<b>1 839</b>	<b>17 634</b>	<b>1 998</b>	<b>31 353</b>	<b>9 752</b>
<b>14 LIMOUSIN</b>																
19 corréze	74	35	243	92	0	0	317	127	0	0	7	0	0	0	7	0
23 creuse	185	115	535	147	1	14	721	276	0	0	7	10	0	3	7	13
87 haute vienne	444	317	0	0	0	0	444	317	6	13	0	0	4	0	10	13
<b>total</b>	<b>703</b>	<b>467</b>	<b>778</b>	<b>239</b>	<b>1</b>	<b>14</b>	<b>1 481</b>	<b>720</b>	<b>6</b>	<b>13</b>	<b>14</b>	<b>10</b>	<b>4</b>	<b>3</b>	<b>24</b>	<b>25</b>
<b>22 RHÔNE-ALPES</b>																
01 ain	10 512	3 478	4 806	6 555	45	11	15 362	10 044	1 178	972	170	72	2	2	1 350	1 047
07 ardèche	0	0	0	0	0	0	0	0	59	0	0	0	0	0	59	0
26 drôme	6 825	4 955	655	347	315	1 668	7 795	6 970	2 910	369	539	32	162	31	3 612	433
38 isère	10 043	7 588	621	1 215	2 458	0	13 123	8 804	102	68	6	0	0	0	108	68
42 loire	0	0	101	274	0	0	101	274	0	0	0	0	0	0	0	0
69 rhône	5 194	11 096	0	0	271	1 288	5 465	12 364	58	184	0	0	0	0	58	184
73 savoie	1	0	0	0	0	0	1	0	0	0	0	0	0	0	0	0
74 haute savoie	741	922	2	1	54	0	797	922	0	18	0	0	0	0	0	18
<b>total</b>	<b>33 314</b>	<b>28 039</b>	<b>6 185</b>	<b>8 392</b>	<b>3 144</b>	<b>2 947</b>	<b>42 643</b>	<b>39 378</b>	<b>4 306</b>	<b>1 611</b>	<b>715</b>	<b>104</b>	<b>164</b>	<b>33</b>	<b>5 186</b>	<b>1 749</b>
<b>03 AUVERGNE</b>																
03 allier	9 390	7 166	4 891	1 991	119	182	14 400	9 339	0	7	0	129	92	46	92	181
15 cantal	0	0	0	0	0	0	0	0	0	0	0	0	0	0	0	0
43 haute loire	0	0	20	84	0	80	20	163	0	0	21	0	0	0	21	0
63 puy de dôme	2 129	2 205	882	1 034	108	246	3 119	3 485	30	0	28	6	135	107	193	113
<b>total</b>	<b>11 519</b>	<b>9 371</b>	<b>5 793</b>	<b>3 109</b>	<b>227</b>	<b>507</b>	<b>17 538</b>	<b>12 987</b>	<b>30</b>	<b>7</b>	<b>49</b>	<b>134</b>	<b>227</b>	<b>153</b>	<b>306</b>	<b>294</b>
<b>13 LANGUEDOC-ROUSSILLON</b>																
11 aude	0	16	52	0	6 908	7 353	6 960	7 370	0	0	0	0	2 654	3 560	2 654	3 560
30 gard	0	0	5	168	1 392	3 056	1 396	3 224	4	8	32	11	88	387	124	406
34 hérault	181	0	0	3	792	1 637	972	1 640	0	0	0	87	21	0	21	87
48 lozère	0	0	0	0	0	0	0	0	0	0	0	0	0	0	0	0
66 pyrénées orientales	0	0	0	0	0	0	0	0	0	0	0	0	0	0	0	0
<b>total</b>	<b>181</b>	<b>16</b>	<b>56</b>	<b>171</b>	<b>9 092</b>	<b>12 046</b>	<b>9 328</b>	<b>12 233</b>	<b>4</b>	<b>8</b>	<b>32</b>	<b>98</b>	<b>2 762</b>	<b>3 947</b>	<b>2 798</b>	<b>4 053</b>
<b>21 PACA</b>																
04 alpes de hte provence	1 557	1 294	350	561	30	8	1 937	1 864	124	20	26	0	0	2	150	22
05 hautes alpes	49	0	0	0	0	0	49	0	37	2	0	0	0	0	37	2
06 alpes maritimes	0	0	0	0	0	0	0	0	0	0	0	0	0	0	0	0
13 bouches du rhône	41	0	0	0	0	12	41	12	213	66	0	0	152	0	364	66
83 var	0	0	0	0	0	0	0	0	0	0	0	0	0	0	0	0
84 vaucluse	556	1 023	68	0	0	0	624	1 023	1 560	57	696	34	0	0	2 255	90
<b>total</b>	<b>2 204</b>	<b>2 317</b>	<b>418</b>	<b>561</b>	<b>30</b>	<b>20</b>	<b>2 651</b>	<b>2 899</b>	<b>1 933</b>	<b>145</b>	<b>722</b>	<b>34</b>	<b>152</b>	<b>2</b>	<b>2 807</b>	<b>181</b>
<b>09 CORSE</b>																
20 corse																
autres (1)																
<b>TOTAL FRANCE</b>	<b>1 940 133</b>	<b>1 339 818</b>	<b>777 942</b>	<b>462 898</b>	<b>367 406</b>	<b>248 414</b>	<b>3 085 481</b>	<b>2 051 130</b>	<b>42 856</b>	<b>21 248</b>	<b>20 410</b>	<b>14 782</b>	<b>21 363</b>	<b>6 973</b>	<b>84 629</b>	<b>43 003</b>

unité : tonne (1) départements non précisés



# Stocks des oléo-protéagineux

situation provisoire au 31 août: récoltes 2012 et 2013

Les chiffres sont issus des collectes des campagnes 2012/13 et 2013/14. - à partir du département de production (y compris les semences).

	soja								lin							
	coop		Négoce		Autres		Total		coop		Négoce		Autres		Total	
	2012	2013	2012	2013	2012	2013	2012	2013	2012	2013	2012	2013	2012	2013	2012	2013
<b>12 ILE-DE-FRANCE</b>																
75 ville-de-Paris	0	0	0	0	0	0	0	0	0	0	0	0	0	0	0	0
77 seine et marne	0	0	0	0	0	0	0	0	0	0	0	0	0	0	0	0
78 yvelines	0	0	0	0	0	0	0	0	0	1	0	0	0	0	0	1
91 essonne	0	7	0	0	0	7	0	0	0	0	0	0	0	0	0	0
92 hauts de seine	0	0	0	0	0	0	0	0	0	0	0	0	0	0	0	0
93 seine st denis	0	0	0	0	0	0	0	0	0	0	0	0	0	0	0	0
94 val de marne	0	0	0	0	0	0	0	0	0	0	0	0	0	0	0	0
95 val d'oise	0	0	0	0	0	0	0	0	0	0	0	0	0	0	0	0
<b>total</b>	<b>0</b>	<b>7</b>	<b>0</b>	<b>0</b>	<b>0</b>	<b>7</b>	<b>0</b>	<b>0</b>	<b>0</b>	<b>1</b>	<b>0</b>	<b>0</b>	<b>0</b>	<b>0</b>	<b>0</b>	<b>1</b>
<b>08 CHAMPAGNE-ARDENNE</b>																
08 ardennes	0	0	0	0	0	0	0	0	103	95	0	0	0	0	103	95
10 aube	8	8	0	31	0	0	8	39	0	0	19	0	0	19	0	0
51 marne	10	10	0	0	0	0	10	10	0	0	0	0	0	0	0	0
52 haute marne	0	0	0	7	0	0	0	7	0	0	0	0	0	0	0	0
<b>total</b>	<b>18</b>	<b>18</b>	<b>0</b>	<b>37</b>	<b>0</b>	<b>0</b>	<b>18</b>	<b>55</b>	<b>103</b>	<b>95</b>	<b>19</b>	<b>0</b>	<b>0</b>	<b>0</b>	<b>122</b>	<b>95</b>
<b>19 PICARDIE</b>																
02 aise	0	0	0	0	0	0	0	0	0	0	1	0	0	0	1	0
60 oise	0	0	0	0	0	0	0	0	420	432	0	0	0	0	420	432
80 somme	0	0	0	0	0	0	0	0	0	0	0	0	0	0	0	0
<b>total</b>	<b>0</b>	<b>0</b>	<b>0</b>	<b>0</b>	<b>0</b>	<b>0</b>	<b>0</b>	<b>0</b>	<b>420</b>	<b>432</b>	<b>1</b>	<b>0</b>	<b>0</b>	<b>0</b>	<b>421</b>	<b>432</b>
<b>11 HAUTE-NORMANDIE</b>																
27 eure	0	0	0	0	0	0	0	0	61	30	0	0	0	0	61	30
76 seine maritime	0	0	0	0	0	0	0	0	424	0	0	0	0	0	424	0
<b>total</b>	<b>0</b>	<b>0</b>	<b>0</b>	<b>0</b>	<b>0</b>	<b>0</b>	<b>0</b>	<b>0</b>	<b>484</b>	<b>30</b>	<b>0</b>	<b>0</b>	<b>0</b>	<b>0</b>	<b>484</b>	<b>30</b>
<b>07 CENTRE</b>																
18 cher	0	0	0	0	0	0	0	0	0	0	0	3	0	0	0	3
28 eure et loir	0	0	0	7	0	0	0	7	94	247	0	1	0	0	94	248
36 indre	0	0	0	0	0	0	0	0	0	0	64	97	0	0	64	97
37 indre et loire	0	0	203	34	0	0	203	34	0	0	772	477	0	0	772	477
41 loir et cher	0	0	0	0	0	0	0	0	0	0	13	0	0	0	13	0
45 loiret	0	1	19	0	2	0	21	1	113	82	0	0	116	51	229	133
<b>total</b>	<b>0</b>	<b>1</b>	<b>222</b>	<b>41</b>	<b>2</b>	<b>0</b>	<b>224</b>	<b>43</b>	<b>207</b>	<b>329</b>	<b>849</b>	<b>577</b>	<b>116</b>	<b>51</b>	<b>1 172</b>	<b>957</b>
<b>04 BASSE-NORMANDIE</b>																
14 calvados	0	0	0	0	0	0	0	0	0	0	0	0	0	0	0	0
50 manche	0	0	0	0	0	0	0	0	0	0	0	0	0	0	0	0
61 orne	0	0	0	0	0	0	0	0	0	0	0	0	0	0	0	0
<b>total</b>	<b>0</b>	<b>0</b>	<b>0</b>	<b>0</b>	<b>0</b>	<b>0</b>	<b>0</b>	<b>0</b>	<b>0</b>	<b>0</b>	<b>0</b>	<b>0</b>	<b>0</b>	<b>0</b>	<b>0</b>	<b>0</b>
<b>05 BOURGOGNE</b>																
21 côte d'or	523	306	55	178	0	0	578	484	0	0	0	0	0	0	0	0
58 nièvre	0	0	0	0	0	0	0	0	0	0	45	0	0	0	45	0
71 saône et loire	21	0	0	0	92	236	113	236	0	0	0	0	0	0	0	0
89 yonne	26	8	0	0	0	0	26	8	88	98	0	0	0	0	88	98
<b>total</b>	<b>570</b>	<b>314</b>	<b>55</b>	<b>178</b>	<b>92</b>	<b>236</b>	<b>716</b>	<b>728</b>	<b>88</b>	<b>98</b>	<b>45</b>	<b>0</b>	<b>0</b>	<b>0</b>	<b>133</b>	<b>98</b>
<b>17 NORD-PAS-DE-CALAIS</b>																
59 nord	0	0	0	0	0	0	0	0	0	0	0	0	0	0	0	0
62 pas de calais	0	0	0	0	0	0	0	0	0	0	0	0	0	0	0	0
<b>total</b>	<b>0</b>	<b>0</b>	<b>0</b>	<b>0</b>	<b>0</b>	<b>0</b>	<b>0</b>	<b>0</b>	<b>0</b>	<b>0</b>	<b>0</b>	<b>0</b>	<b>0</b>	<b>0</b>	<b>0</b>	<b>0</b>
<b>15 LORRAINE</b>																
54 meurthe et mosell	0	0	0	0	0	0	0	0	0	46	0	0	0	0	0	46
55 meuse	0	0	0	0	0	0	0	0	68	285	36	111	0	0	104	396
57 moselle	0	0	0	0	0	0	0	0	0	0	0	0	0	0	0	0
88 vosges	0	0	0	0	0	0	0	0	0	0	0	0	0	0	0	0
<b>total</b>	<b>0</b>	<b>0</b>	<b>0</b>	<b>0</b>	<b>0</b>	<b>0</b>	<b>0</b>	<b>0</b>	<b>68</b>	<b>331</b>	<b>36</b>	<b>111</b>	<b>0</b>	<b>0</b>	<b>104</b>	<b>442</b>
<b>01 ALSACE</b>																
67 bas rhin	0	0	0	0	0	0	0	0	0	0	0	0	0	0	0	0
68 haut rhin	2 910	2 483	78	77	0	0	2 988	2 560	0	0	0	0	0	0	0	0
<b>total</b>	<b>2 910</b>	<b>2 483</b>	<b>78</b>	<b>77</b>	<b>0</b>	<b>0</b>	<b>2 988</b>	<b>2 560</b>	<b>0</b>	<b>0</b>	<b>0</b>	<b>0</b>	<b>0</b>	<b>0</b>	<b>0</b>	<b>0</b>
<b>10 FRANCHE-COMTE</b>																
25 doubs	21	0	0	0	0	0	21	0	0	0	0	0	0	0	0	0
39 jura	13	164	0	22	0	0	13	186	0	0	0	0	0	0	0	0
70 haute saône	38	33	38	2	0	0	76	35	0	0	0	0	0	0	0	0
90 territoire de belfort	0	0	0	0	0	0	0	0	0	0	0	0	0	0	0	0
<b>total</b>	<b>72</b>	<b>197</b>	<b>38</b>	<b>24</b>	<b>0</b>	<b>0</b>	<b>110</b>	<b>221</b>	<b>0</b>	<b>0</b>	<b>0</b>	<b>0</b>	<b>0</b>	<b>0</b>	<b>0</b>	<b>0</b>
<b>18 PAYS DE LA LOIRE</b>																
44 loire atlantique	0	0	0	0	0	0	0	0	0	0	0	0	0	0	0	0
49 maine et loire	0	0	0	0	0	0	0	0	451	91	54	31	0	0	505	122
53 mayenne	0	0	40	31	0	0	40	31	0	0	83	101	0	0	83	101
72 sarthe	0	0	0	0	0	0	0	0	0	0	53	0	0	0	53	0
85 vendée	0	0	0	0	0	0	0	0	1 479	1 033	37	0	0	0	1 516	1 033
<b>total</b>	<b>0</b>	<b>0</b>	<b>40</b>	<b>31</b>	<b>0</b>	<b>0</b>	<b>40</b>	<b>31</b>	<b>1 931</b>	<b>1 124</b>	<b>226</b>	<b>133</b>	<b>0</b>	<b>0</b>	<b>2 156</b>	<b>1 257</b>
<b>06 BRETAGNE</b>																
22 côtes d'armor	0	0	0	0	12	11	12	11	65	0	31	96	1 048	0	1 143	96
29 finistère	0	0	0	0	0	0	0	0	0	0	0	0	0	224	0	224
35 ille et vilaine	0	0	0	0	0	0	0	0	0	28	0	0	0	0	0	28
56 morbihan	0	0	0	0	0	0	0	0	0	0	0	0	0	0	0	0
<b>total</b>	<b>0</b>	<b>0</b>	<b>0</b>	<b>0</b>	<b>12</b>	<b>11</b>	<b>12</b>	<b>11</b>	<b>65</b>	<b>28</b>	<b>31</b>	<b>96</b>	<b>1 048</b>	<b>224</b>	<b>1 143</b>	<b>348</b>

## soja

## lin

	coop				Négoce				Autres				Total			
	2012	2013	2012	2013	2012	2013	2012	2013	2012	2013	2012	2013	2012	2013		
<b>20 POITOU-CHARENTES</b>																
16 charente	0	0	4	0	0	0	4	0	285	5	88	108	0	0	372	114
17 charente maritime	55	13	9	0	0	0	64	13	440	182	256	0	0	696	182	
79 deux sèvres	0	0	0	0	0	0	0	0	0	22	448	287	0	0	448	309
86 vienne	0	0	0	0	0	0	0	0	0	0	206	54	0	0	206	54
<b>total</b>	<b>55</b>	<b>13</b>	<b>13</b>	<b>0</b>	<b>0</b>	<b>0</b>	<b>67</b>	<b>13</b>	<b>725</b>	<b>209</b>	<b>998</b>	<b>449</b>	<b>0</b>	<b>0</b>	<b>1 722</b>	<b>658</b>
<b>02 AQUITAINE</b>																
24 dordogne	7	0	0	0	0	133	7	133	12	31	0	0	0	1	12	31
33 gironde	0	0	0	0	0	0	0	0	0	0	0	0	0	0	0	0
40 landes	15	29	168	118	3	4	186	150	0	0	0	0	0	0	0	0
47 lot et garonne	1 134	11	1 126	361	97	163	2 357	536	0	0	0	0	0	0	0	0
64 pyrénées	103	145	0	0	0	0	103	145	0	0	0	0	0	0	0	0
<b>total</b>	<b>1 258</b>	<b>184</b>	<b>1 294</b>	<b>479</b>	<b>101</b>	<b>300</b>	<b>2 653</b>	<b>963</b>	<b>12</b>	<b>31</b>	<b>0</b>	<b>0</b>	<b>0</b>	<b>1</b>	<b>12</b>	<b>31</b>
<b>16 MIDI-PYRENEES</b>																
09 ariège	74	26	1	0	0	0	75	26	82	22	0	0	0	0	82	22
12 aveyron	2	0	40	47	0	0	42	47	4	0	0	0	0	0	4	0
31 haute garonne	0	0	803	753	1 331	921	2 134	1 674	0	0	0	0	174	50	174	50
32 gers	536	651	321	9	13	14	869	674	85	90	1	0	602	349	687	438
46 lot	0	0	0	0	0	0	0	0	11	14	0	0	0	0	11	14
65 hautes pyrénées	0	0	0	0	0	0	0	0	0	0	0	18	0	0	0	18
81 tarn	99	134	810	93	630	820	1 539	1 047	822	276	273	18	21	0	1 117	294
82 tarn et garonne	6	69	102	2	151	0	260	71	11	0	0	0	0	0	11	0
<b>total</b>	<b>717</b>	<b>879</b>	<b>2 077</b>	<b>905</b>	<b>2 125</b>	<b>1 755</b>	<b>4 919</b>	<b>3 539</b>	<b>1 015</b>	<b>402</b>	<b>275</b>	<b>35</b>	<b>796</b>	<b>399</b>	<b>2 085</b>	<b>836</b>
<b>14 LIMOUSIN</b>																
19 corrèze	0	0	0	0	0	1	0	1	0	0	0	0	0	0	0	0
23 creuse	0	0	0	0	0	0	0	0	0	0	0	0	0	0	0	0
87 haute vienne	0	0	0	0	0	0	0	0	0	0	0	0	0	0	0	0
<b>total</b>	<b>0</b>	<b>0</b>	<b>0</b>	<b>0</b>	<b>0</b>	<b>1</b>	<b>0</b>	<b>1</b>	<b>0</b>	<b>0</b>	<b>0</b>	<b>0</b>	<b>0</b>	<b>0</b>	<b>0</b>	<b>0</b>
<b>22 RHÔNE-ALPES</b>																
01 ain	465	0	0	0	0	0	465	0	0	0	4	0	0	0	4	0
07 ardèche	0	0	0	0	0	0	0	0	0	0	0	0	0	0	0	0
26 drôme	397	607	0	0	2	14	399	621	0	0	0	0	0	0	0	0
38 isère	401	111	0	0	0	0	401	111	0	0	0	0	0	0	0	0
42 loire	0	0	0	0	0	0	0	0	0	0	0	0	0	0	0	0
69 rhône	0	0	0	299	0	0	0	299	0	0	0	0	0	0	0	0
73 savoie	0	0	0	0	0	0	0	0	0	0	0	0	0	0	0	0
74 haute savoie	8	0	0	0	0	0	8	0	0	0	0	0	0	0	0	0
<b>total</b>	<b>1 270</b>	<b>718</b>	<b>0</b>	<b>299</b>	<b>2</b>	<b>14</b>	<b>1 272</b>	<b>1 032</b>	<b>0</b>	<b>0</b>	<b>4</b>	<b>0</b>	<b>0</b>	<b>0</b>	<b>4</b>	<b>0</b>
<b>03 AUVERGNE</b>																
03 allier	217	20	0	0	48	94	265	115	0	0	0	0	0	0	0	0
15 cantal	0	0	0	0	0	0	0	0	0	0	0	0	0	0	0	0
43 haute loire	0	0	0	0	11	6	11	6	0	0	0	0	0	0	0	0
63 puy de dôme	0	0	0	0	45	202	45	202	0	0	0	0	12	37	12	37
<b>total</b>	<b>217</b>	<b>20</b>	<b>0</b>	<b>0</b>	<b>104</b>	<b>301</b>	<b>321</b>	<b>322</b>	<b>0</b>	<b>0</b>	<b>0</b>	<b>0</b>	<b>12</b>	<b>37</b>	<b>12</b>	<b>37</b>
<b>13 LANGUEDOC-ROUSSILLON</b>																
11 aude	15	0	81	338	0	623	96	960	0	0	0	0	80	26	80	26
30 gard	0	0	0	0	27	18	27	18	0	0	0	0	0	0	0	0
34 hérault	0	0	0	0	0	0	0	0	0	0	0	0	0	0	0	0
48 lozère	0	0	0	0	0	0	0	0	0	0	0	0	0	0	0	0
66 pyrénées orientales	0	0	0	0	0	0	0	0	0	0	0	0	0	0	0	0
<b>total</b>	<b>15</b>	<b>0</b>	<b>81</b>	<b>338</b>	<b>27</b>	<b>641</b>	<b>123</b>	<b>978</b>	<b>0</b>	<b>0</b>	<b>0</b>	<b>0</b>	<b>80</b>	<b>26</b>	<b>80</b>	<b>26</b>
<b>21 PACA</b>																
04 alpes de hte prov	0	0	1	3	14	69	15	71	18	0	0	0	0	0	18	0
05 hautes alpes	0	0	0	0	0	0	0	0	0	0	0	0	0	0	0	0
06 alpes maritimes	0	0	0	0	0	0	0	0	0	0	0	0	0	0	0	0
13 bouches du rhône	0	0	0	0	0	0	0	0	0	0	0	0	0	0	0	0
83 var	0	0	0	0	0	0	0	0	0	0	0	0	0	0	0	0
84 vaucluse	0	0	0	0	0	0	0	0	0	0	0	0	0	0	0	0
<b>total</b>	<b>0</b>	<b>0</b>	<b>1</b>	<b>3</b>	<b>14</b>	<b>69</b>	<b>15</b>	<b>71</b>	<b>18</b>	<b>0</b>	<b>0</b>	<b>0</b>	<b>0</b>	<b>0</b>	<b>18</b>	<b>0</b>
<b>09 CORSE</b>																
20 corse																
autres (1)																
<b>TOTAL FRANCE</b>	<b>7 102</b>	<b>4 834</b>	<b>3 898</b>	<b>2 412</b>	<b>2 478</b>	<b>3 335</b>	<b>13 478</b>	<b>10 567</b>	<b>5 134</b>	<b>3 108</b>	<b>2 483</b>	<b>1 401</b>	<b>2 052</b>	<b>738</b>	<b>9 669</b>	<b>5 246</b>

unité : tonne

Source : FranceAgril

CONJONCTURE de FranceAgrilMer 2013 / **Marché des oléo-protéagineux**

# Stocks des oléo-protéagineux

situation provisoire au 31 août: récoltes 2012 et 2013

Les chiffres sont issus des collectes des campagnes 2012/13 et 2013/14 - à partir du département de production (y compris les semences).

	pois								fèves								lupin							
	coop		Négoce		Autres		Total		coop		Négoce		Autres		Total		coop		Négoce		Autres		Total	
	2012	2013	2012	2013	2012	2013	2012	2013	2012	2013	2012	2013	2012	2013	2012	2013	2012	2013	2012	2013	2012	2013	2012	2013
<b>12 ILE-DE-FRANCE</b>																								
75 ville-de-paris	0	0	0	0	0	0	0	0	0	0	0	0	0	0	0	0	0	0	0	0	0	0	0	0
77 seine-et-marne	9 983	13 147	6 927	4 726	101	109	17 011	17 982	30 292	15 288	5 623	4 259	109	23	36 024	19 569	0	0	0	0	0	0	0	0
78 yvelines	1 800	2 394	1 800	1 581	0	0	3 770	3 975	949	1 063	100	17	0	0	1 049	1 080	0	0	0	0	0	0	0	0
91 essonne	3 264	2 615	1 272	1 036	33	380	4 569	4 031	109	66	17	16	33	46	159	128	0	0	0	0	0	0	0	0
92 hauts-de-seine	0	0	0	0	0	0	0	0	0	0	0	0	0	0	0	0	0	0	0	0	0	0	0	0
93 seine-et-denise	0	0	0	0	0	0	0	0	0	0	0	0	0	0	0	0	0	0	0	0	0	0	0	0
94 val-de-marne	0	0	0	0	0	0	0	0	0	0	0	0	0	0	0	0	0	0	0	0	0	0	0	0
95 val-d'oise	1 287	934	95	796	0	0	1 382	1 729	580	469	0	77	0	0	580	546	0	0	0	0	0	0	0	0
<b>total</b>	<b>16 424</b>	<b>19 090</b>	<b>10 174</b>	<b>8 139</b>	<b>134</b>	<b>488</b>	<b>26 733</b>	<b>27 717</b>	<b>31 930</b>	<b>16 886</b>	<b>5 739</b>	<b>4 369</b>	<b>143</b>	<b>69</b>	<b>37 812</b>	<b>21 323</b>	<b>0</b>	<b>0</b>	<b>0</b>	<b>0</b>	<b>0</b>	<b>0</b>	<b>0</b>	<b>0</b>
<b>08 CHAMPAGNE-ARDENNE</b>																								
08 ardennes	1 425	2 091	147	83	0	0	1 572	2 174	3 121	1 797	2	0	0	0	3 123	1 797	0	0	0	0	0	0	0	0
10 aube	9 464	10 002	906	1 362	0	8	10 370	11 373	506	1 197	1 079	916	0	0	1 585	2 114	0	4	0	0	0	0	0	4
51 marne	29 211	25 489	1 989	2 109	0	1 180	31 200	28 778	5 384	3 272	498	189	0	775	5 882	4 235	0	0	0	0	0	0	0	0
52 haute-marne	1 211	1 962	992	1 202	0	0	2 203	3 163	217	22	200	8	0	0	417	30	0	0	0	0	0	0	0	0
<b>total</b>	<b>41 311</b>	<b>39 544</b>	<b>4 034</b>	<b>4 756</b>	<b>0</b>	<b>1 188</b>	<b>45 346</b>	<b>45 488</b>	<b>9 228</b>	<b>6 288</b>	<b>1 780</b>	<b>1 113</b>	<b>0</b>	<b>775</b>	<b>11 007</b>	<b>8 175</b>	<b>0</b>	<b>4</b>	<b>0</b>	<b>0</b>	<b>0</b>	<b>0</b>	<b>0</b>	<b>4</b>
<b>19 PICARDIE</b>																								
02 aise	9 430	6 076	1 471	753	0	0	10 901	6 829	11 094	13 430	5 835	2 408	0	0	16 929	15 838	0	0	0	0	0	0	0	0
60 oise	26 064	16 281	4 076	4 299	0	0	30 140	20 579	10 448	5 917	850	588	0	0	11 297	6 505	0	0	0	0	0	0	0	0
80 somme	21 317	17 857	3 713	2 689	0	0	25 031	20 546	404	653	236	70	0	0	641	723	0	0	0	0	0	0	0	0
<b>total</b>	<b>56 811</b>	<b>40 213</b>	<b>9 260</b>	<b>7 741</b>	<b>0</b>	<b>0</b>	<b>66 071</b>	<b>47 954</b>	<b>21 946</b>	<b>20 000</b>	<b>6 921</b>	<b>3 066</b>	<b>0</b>	<b>0</b>	<b>28 867</b>	<b>23 066</b>	<b>0</b>	<b>0</b>	<b>0</b>	<b>0</b>	<b>0</b>	<b>0</b>	<b>0</b>	<b>0</b>
<b>11 HAUTE-NORMANDIE</b>																								
27 eure	4 432	4 441	2 508	684	1	0	6 941	5 125	1 331	980	261	827	0	0	1 592	1 807	0	0	0	0	0	0	0	0
76 seine-maritime	4 386	2 586	6 151	293	72	0	5 119	2 879	1 176	4 606	389	633	8	0	1 573	5 238	0	0	0	0	0	0	0	0
<b>total</b>	<b>8 828</b>	<b>7 027</b>	<b>3 159</b>	<b>977</b>	<b>74</b>	<b>0</b>	<b>12 060</b>	<b>8 004</b>	<b>2 507</b>	<b>5 585</b>	<b>650</b>	<b>1 459</b>	<b>8</b>	<b>0</b>	<b>3 165</b>	<b>7 045</b>	<b>0</b>	<b>0</b>	<b>0</b>	<b>0</b>	<b>0</b>	<b>0</b>	<b>0</b>	<b>0</b>
<b>07 CENTRE</b>																								
18 cher	0	180	4	302	2 716	3 667	2 720	4 239	0	0	0	17	349	208	349	225	0	0	0	0	0	0	0	0
28 eure-et-loir	6 864	2 801	1 881	1 527	3 621	946	12 367	5 274	408	222	60	382	93	79	560	683	0	0	0	0	0	0	0	0
36 indre	139	1 044	780	895	1 619	1 887	2 538	3 826	75	149	120	176	0	57	195	382	0	0	0	0	0	0	0	0
37 indre-et-loire	538	616	990	326	1 118	1 911	2 647	1 133	9	14	2	11	0	0	11	25	0	0	0	0	0	0	0	0
41 loir-et-cher	0	0	739	715	3 874	3 086	4 613	3 801	0	0	0	0	0	623	0	623	0	0	0	0	0	0	0	0
45 loiret	3 192	2 027	2 517	1 608	749	543	6 457	4 178	49	111	24	18	5	0	77	129	0	0	0	0	0	0	0	0
<b>total</b>	<b>10 733</b>	<b>6 667</b>	<b>6 911</b>	<b>5 463</b>	<b>13 698</b>	<b>10 320</b>	<b>31 342</b>	<b>22 450</b>	<b>541</b>	<b>497</b>	<b>204</b>	<b>603</b>	<b>446</b>	<b>967</b>	<b>1 191</b>	<b>2 067</b>	<b>0</b>	<b>0</b>	<b>0</b>	<b>0</b>	<b>0</b>	<b>0</b>	<b>0</b>	<b>0</b>
<b>04 BASSE-NORMANDIE</b>																								
14 calvados	3 814	1 432	115	71	0	0	3 929	1 503	4 772	5 835	0	14	0	0	4 772	5 848	0	0	0	0	0	0	0	0
50 manche	134	219	19	92	0	0	152	311	19	19	0	0	0	0	19	19	0	0	0	0	0	0	0	0
61 orne	1 445	825	1 654	460	0	133	3 099	1 418	27	0	6	12	0	0	34	12	0	0	0	0	0	0	0	0
<b>total</b>	<b>5 392</b>	<b>2 475</b>	<b>1 787</b>	<b>624</b>	<b>0</b>	<b>133</b>	<b>7 180</b>	<b>3 332</b>	<b>4 818</b>	<b>5 854</b>	<b>6</b>	<b>26</b>	<b>0</b>	<b>0</b>	<b>4 824</b>	<b>5 880</b>	<b>0</b>	<b>0</b>	<b>0</b>	<b>0</b>	<b>0</b>	<b>0</b>	<b>0</b>	<b>0</b>
<b>05 BOURGOGNE</b>																								
21 côte-d'or	4 187	3 458	761	306	0	0	4 949	3 763	251	263	124	26	0	0	376	260	0	0	0	0	0	0	0	0
58 nièvre	0	0	447	138	204	133	651	271	0	0	0	0	3	87	3	87	0	0	0	0	0	0	0	0
71 saône-et-loire	311	301	1	8	0	0	311	309	5	0	0	0	0	0	5	0	0	0	0	0	0	0	0	0
89 yonne	8 609	7 423	3 519	3 075	0	0	12 128	10 498	488	361	143	60	0	0	631	421	0	4	0	0	0	0	0	4
<b>total</b>	<b>13 107</b>	<b>11 182</b>	<b>4 728</b>	<b>3 526</b>	<b>204</b>	<b>133</b>	<b>18 039</b>	<b>14 842</b>	<b>744</b>	<b>624</b>	<b>267</b>	<b>86</b>	<b>3</b>	<b>87</b>	<b>1 015</b>	<b>796</b>	<b>0</b>	<b>4</b>	<b>0</b>	<b>0</b>	<b>0</b>	<b>0</b>	<b>0</b>	<b>4</b>
<b>17 NORD-PAS-DE-CALAIS</b>																								
59 nord	0	74	778	571	342	188	1 120	833	2 208	103	526	263	58	51	2 791	417	0	0	51	9	0	0	51	9
62 pas-de-calais	100	716	20	156	0	0	120	872	63	0	250	141	2	32	316	173	0	0	0	0	0	0	0	0
<b>total</b>	<b>100</b>	<b>789</b>	<b>798</b>	<b>727</b>	<b>342</b>	<b>188</b>	<b>1 239</b>	<b>1 705</b>	<b>2 272</b>	<b>103</b>	<b>776</b>	<b>404</b>	<b>60</b>	<b>83</b>	<b>3 107</b>	<b>590</b>	<b>0</b>	<b>0</b>	<b>51</b>	<b>9</b>	<b>0</b>	<b>0</b>	<b>51</b>	<b>9</b>
<b>15 LORRAINE</b>																								
54 meurthe-et-moselle	2 623	1 934	0	0	29	45	2 652	1 979	102	122	0	0	0	33	102	154	0	0	0	0	0	0	0	0
55 meuse	2 317	4 730	233	349	0	0	2 550	5 079	269	79	0	2	0	0	269	81	0	0	0	0	0	0	0	0
57 moselle	2 285	3 516	573	1 212	0	0	2 858	4 728	200	219	317	189	0	0	518	408	0	0	0	0	0	0	0	0
88 vosges	7	5	0	0	0	0	7	5	0	0	0	0	0	15	0	15	0	0	0	0	0	0	0	0
<b>total</b>	<b>7 232</b>	<b>10 185</b>	<b>806</b>	<b>1 560</b>	<b>29</b>	<b>45</b>	<b>8 067</b>	<b>11 790</b>	<b>571</b>	<b>420</b>	<b>317</b>	<b>191</b>	<b>0</b>	<b>48</b>	<b>889</b>	<b>658</b>	<b>0</b>	<b>0</b>	<b>0</b>	<b>0</b>	<b>0</b>	<b>0</b>	<b>0</b>	<b>0</b>
<b>01 ALSACE</b>																								
67 bas-rhin	0	0	0	0	8	2	8	2	0	0	0	0	0	0	0	0	0	0	0	0	0	0	0	0
68 haut-rhin	1	8	29	29	0	0	30	37	0	0	0	0	0	0	0</									



