

| Criée | Jour | lun-24 juin 2013 | | | mar-25 juin 2013 | | | mer-26 juin 2013 | | | jeu-27 juin 2013 | | | ven-28 juin 2013 | | | Cumul semaine | | | |
|-----------------|-------------|------------------|----------------|----------------|------------------|---------------|---------------|------------------|---------------|----------------|------------------|---------------|----------------|------------------|---------------|---------------|---------------|----------------|----------------|----------------|
| | | Taille | T10+20 | T30+40 | 50+Autres | T10+20 | T30+40 | 50+Autres | T10+20 | T30+40 | 50+Autres | T10+20 | T30+40 | 50+Autres | T10+20 | T30+40 | 50+Autres | T10+20 | T30+40 | 50+Autres |
| LE GUILVINEC | Ventes(kg) | | 5 567 | 10 492 | 3 272 | 5 404 | 9 639 | 4 832 | 4 246 | 8 762 | 2 700 | 2 945 | 6 228 | 2 293 | 8 426 | 11 952 | 3 153 | 26 589 | 47 073 | 16 249 |
| | Valeur(€) | | 28 343 | 50533,2 | 12485,2 | 26 224 | 42541,2 | 17431,2 | 20 569 | 37562,3 | 9783,76 | 14 269 | 26326,3 | 7974,57 | 38 490 | 50677,5 | 10448,2 | 127 895 | 207641 | 58122,9 |
| | P.M. (€/kg) | | 5,09 | 4,82 | 3,82 | 4,85 | 4,41 | 3,61 | 4,84 | 4,29 | 3,62 | 4,84 | 4,23 | 3,48 | 4,57 | 4,24 | 3,31 | 4,81 | 4,41 | 3,58 |
| | Retrait(kg) | | | | | | | 8 | | 4 | | 9 | 3 | 3 | 4 | | | 13 | 7 | 11 |
| CONCARNEAU | Ventes(kg) | | 1 722 | 7 896 | 428 | 1 076 | 2 180 | 587 | 160 | 447 | 381 | 156 | 331 | 399 | 106 | 249 | 240 | 3 394 | 11 774 | 2 649 |
| | Valeur(€) | | 8 275 | 37 086 | 1 604 | 5 241 | 9 291 | 2 147 | 1 169 | 2 058 | 1 435 | 1 008 | 1 437 | 1 521 | 908 | 1 163 | 961 | 17 471 | 53 999 | 9 984 |
| | P.M. (€/kg) | | 4,81 | 4,70 | 3,75 | 4,87 | 4,26 | 3,65 | 7,30 | 4,61 | 3,76 | 6,45 | 4,34 | 3,81 | 8,54 | 4,67 | 4,01 | 5,15 | 4,59 | 3,77 |
| | Retrait(kg) | | | | | | | | 8 | | | | | | | | | 8 | | |
| LOCTUDY | Ventes(kg) | | 532 | 1 713 | 477 | 251 | 793 | 265 | 895 | 2 460 | 589 | | 46 | 30 | 2 965 | 4 086 | 909 | 4 642 | 9 098 | 2 269 |
| | Valeur(€) | | 2 589 | 8 263 | 1 921 | 1 220 | 3 415 | 1 001 | 4 047 | 10 376 | 2 074 | | 203 | 116 | 13 390 | 17 136 | 2 453 | 21 245 | 39 392 | 7 565 |
| | P.M. (€/kg) | | 4,87 | 4,82 | 4,03 | 4,86 | 4,31 | 3,77 | 4,52 | 4,22 | 3,52 | | 4,37 | 3,89 | 4,52 | 4,19 | 2,70 | 4,58 | 4,33 | 3,33 |
| | Retrait(kg) | | | | | 10 | | | | | | | | | | | | 10 | | |
| ST GUENOLE | Ventes(kg) | | 159 | 181 | 134 | 41 | 100 | 116 | 26 | 147 | 154 | 1 398 | 5 516 | 492 | 792 | 3 124 | 584 | 2 416 | 9 068 | 1 480 |
| | Valeur(€) | | 768 | 952 | 602 | 210 | 505 | 490 | 129 | 629 | 573 | 6 470 | 22 617 | 1 816 | 3 183 | 12 519 | 2 060 | 10 761 | 37 223 | 5 540 |
| | P.M. (€/kg) | | 4,82 | 5,25 | 4,50 | 5,15 | 5,06 | 4,22 | 4,89 | 4,29 | 3,72 | 4,63 | 4,10 | 3,69 | 4,02 | 4,01 | 3,53 | 4,45 | 4,10 | 3,74 |
| | Retrait(kg) | | | | | | | | | | | | | | | | | | | |
| ROSCOFF | Ventes(kg) | | 1 790 | 1 913 | 105 | | | | 187 | 671 | 62 | 1 180 | 1 089 | 124 | 503 | 439 | 86 | 3 660 | 4 111 | 377 |
| | Valeur(€) | | 9 997 | 9 760 | 454 | | | | 966 | 2 967 | 235 | 5 533 | 4 747 | 464 | 2 493 | 1 923 | 317 | 18 989 | 19 397 | 1 471 |
| | P.M. (€/kg) | | 5,58 | 5,10 | 4,31 | | | | 5,16 | 4,42 | 3,80 | 4,69 | 4,36 | 3,74 | 4,96 | 4,39 | 3,71 | 5,19 | 4,72 | 3,90 |
| | Retrait(kg) | | | | | | | | | | | | | | | | | | | |
| LORIENT | Ventes(kg) | | | | 472 | 313 | 166 | 3 701 | 12 595 | 1 331 | 3 109 | 15 070 | 959 | 734 | 1 346 | 119 | 8 272 | 29 775 | 2 862 | |
| | Valeur(€) | | | | 2 448 | 1 774 | 803 | 15 108 | 52 580 | 5 182 | 13 418 | 62 553 | 3 688 | 3 682 | 5 960 | 561 | 35 929 | 125 128 | 11 437 | |
| | P.M. (€/kg) | | | | 5,18 | 5,67 | 4,83 | 4,08 | 4,17 | 3,89 | 4,32 | 4,15 | 3,85 | 5,02 | 4,43 | 4,72 | 4,34 | 4,20 | 4,00 | |
| | Retrait(kg) | | | | | | | 37,42 | 3,27 | | | | | | | | 72,81 | 16,64 | | |
| TOTAL | Ventes(kg) | | 20 969 | 30 002 | 6 177 | 14 238 | 21 112 | 7 538 | 13 960 | 33 261 | 7 592 | 12 029 | 33 731 | 5 285 | 14 442 | 22 425 | 5 784 | 76 400 | 141 848 | 33 416 |
| Toutes Criées | Valeur(€) | | 110 454 | 145 148 | 23 823 | 69 731 | 96 368 | 29 023 | 66 251 | 143 502 | 31 373 | 56 925 | 145 094 | 19 809 | 69 006 | 96 839 | 21 142 | 377 725 | 633 491 | 129 355 |
| françaises hors | P.M. (€/kg) | | 5,27 | 4,84 | 3,86 | 4,90 | 4,56 | 3,85 | 4,75 | 4,31 | 4,13 | 4,73 | 4,30 | 3,75 | 4,78 | 4,32 | 3,66 | 4,94 | 4,47 | 3,87 |
| Méditerranée | Retrait(kg) | | | 3,1 | 12,4 | 9,7 | 3,4 | 94,05 | 60,17 | 45,42 | 3,8 | 19,57 | 387,9 | 4,25 | 31 | 1,2 | | 156,23 | 454,39 | 114,5 |

| Criée | Jour | lun-24 juin 2013 | | | mar-25 juin 2013 | | | mer-26 juin 2013 | | | jeu-27 juin 2013 | | | ven-28 juin 2013 | | | Cumul semaine | | | |
|-------|-------------|------------------|--------|--------|------------------|--------|--------|------------------|--------|--------|------------------|--------|--------|------------------|--------|--------|---------------|--------|--------|-----------|
| | | Taille | T10+20 | T30+40 | 50+Autres | T10+20 | T30+40 | 50+Autres | T10+20 | T30+40 | 50+Autres | T10+20 | T30+40 | 50+Autres | T10+20 | T30+40 | 50+Autres | T10+20 | T30+40 | 50+Autres |
| SETE | Ventes(kg) | | 27 | 121 | 62 | 55 | 219 | 129 | 48 | 263 | 103 | 50 | 274 | 104 | | | | 179 | 876 | 398 |
| | Valeur(€) | | 299 | 1 121 | 877 | 487 | 1 712 | 1 455 | 403 | 2 040 | 1 341 | 416 | 2 169 | 1 272 | | | | 1 605 | 7 042 | 4 945 |
| | P.M. (€/kg) | | 11,23 | 9,28 | 14,08 | 8,94 | 7,82 | 11,30 | 8,43 | 7,76 | 13,03 | 8,29 | 7,93 | 12,21 | | | | 8,96 | 8,04 | 12,42 |
| | Retrait(kg) | | | | | | | | | | | | | | | | | | | |

TOUTES CRIEES FRANCAISES HORS MEDITERRANEE

| | Cumul campagne actuelle du 31/12 au 29/06/2013 | | | | Cumul campagne précédente du 02/01 au 30/06/2012 | | | | Evolution | | | |
|-------------|---|--------|-----------|--------|---|--------|-----------|--------|-----------|--------|-----------|-------|
| | T10+20 | T30+40 | 50+Autres | Total | T10+20 | T30+40 | 50+Autres | Total | T10+20 | T30+40 | 50+Autres | Total |
| Ventes(T) | 2 051 | 3 577 | 888 | 6 515 | 1 940 | 4 004 | 969 | 6 914 | 6% | -11% | -8% | -6% |
| Valeur(k€) | 10 806 | 17 734 | 3 626 | 32 166 | 10 414 | 19 862 | 3 866 | 34 141 | 4% | -11% | -6% | -6% |
| P.M. (€/kg) | 5,27 | 4,96 | 4,09 | 4,94 | 5,37 | 4,96 | 3,99 | 4,94 | -2% | 0% | 2% | 0% |
| Retrait(T) | 17,7 | 9,9 | 3,1 | 30,7 | 12,9 | 9,0 | 1,3 | 23,2 | 36% | 10% | 136% | 32% |

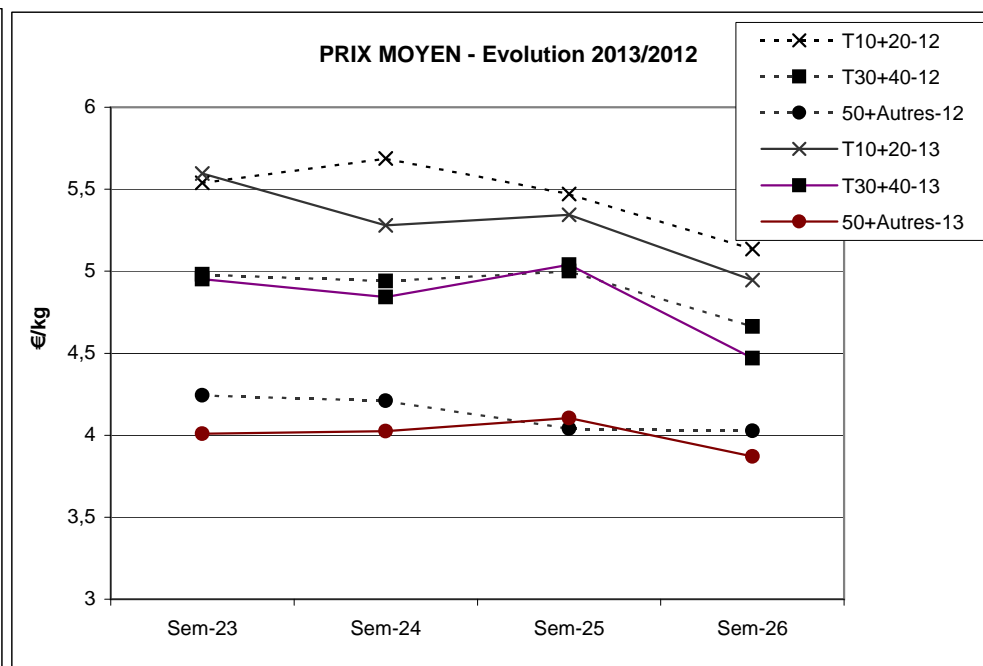
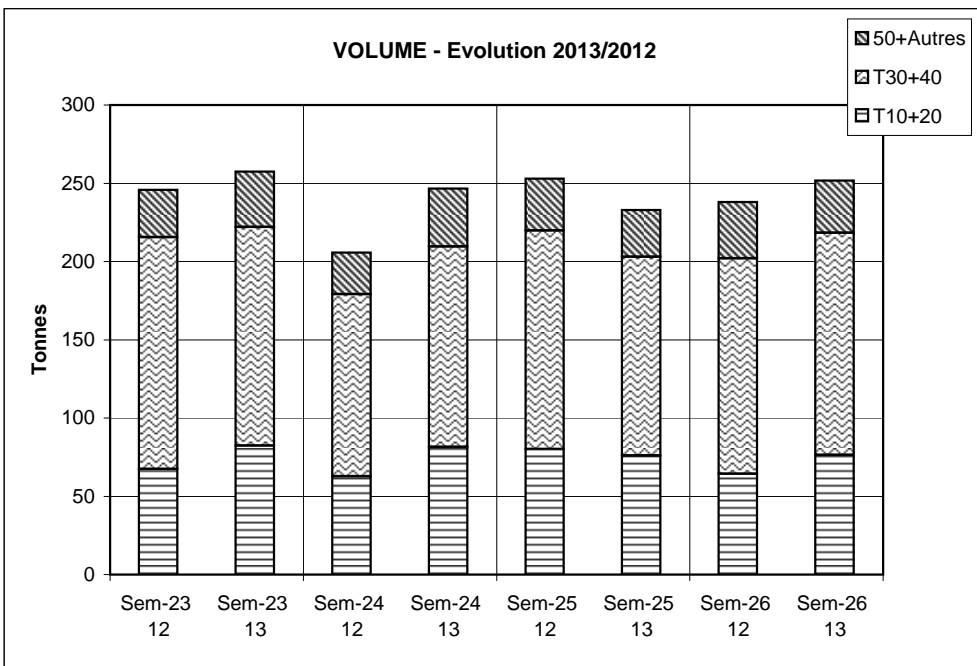

Données RIC