

> Pêche et aquaculture

> avril 2013

# Données et bilans

## Données de vente déclarées en halles à marée en 2012



FranceAgriMer



## REMARQUES MÉTHODOLOGIQUES

Ce document présente les résultats des ventes de produits de la pêche fraîche dans les halles à marée françaises en 2012 obtenues à partir du Réseau Inter Criées (Ric) géré par FranceAgriMer pour le compte du Ministère de l'agriculture et de la pêche.

Les données fournies correspondent aux "quantités mises en vente" et aux "quantités vendues". La différence est présentée sous l'intitulé "retraits" qui désigne :

- les quantités invendues en halle à marée et destinées à la destruction ou à d'autres valorisations que l'alimentation humaine ("retraits définitifs"),
- les quantités invendues en frais en halle à marée et stockées après congélation pour être vendues ultérieurement ("retraits pour report").

## SOMMAIRE

### A - VENTES DECLARÉES EN HALLE A MARÉE PAR LES BATEAUX FRANCAIS

- DONNEES DE SYNTHESE en 2011 et 2012	page 1
- EVOLUTION MENSUELLE DES VENTES en 2012	page 5
- REPARTITION DES VENTES TOTALES PAR FLOTTILLE en 2012	page 6
- DONNEES DETAILLEES PAR ESPECE en 2011 et 2012	page 7
- VENTES PAR ESPECE ET FLOTTILLE en 2012	page 57
- EVOLUTION DES VENTES DEPUIS 2001 POUR LES PRINCIPALES ESPECES	page 59
- REPARTITION GEOGRAPHIQUE DES VENTES en 2011 et 2012	page 65
- DONNEES DETAILLEES PAR HALLE A MAREE en 2011 et 2012	page 67
- VENTES PAR HALLE A MAREE ET FLOTTILLE en 2012	page 81
- EVOLUTION DES VENTES DEPUIS 2002 PAR HALLE A MAREE	page 85
- EVOLUTION DES VENTES DEPUIS 2002 PAR FAÇADE MARITIME	page 87

### B - VENTES DÉCLARÉES EN HALLES A MARÉE PAR LES BATEAUX ÉTRANGERS

page 89

### NOMENCLATURE DES ESPÈCES (appellation commerciale et nom scientifique)

page 91

### TABLEAU DE CORRESPONDANCE FAÇADES, RÉGIONS, DÉPARTEMENTS ET HALLES A MARÉE

page 92

# VENTES ANNUELLES DECLARÉES EN HALLE A MARÉE - 2012/2011

Halles à marée	2011			2012			Evolution		
	Quantités vendues	Valeur (k€)	P.M. (€/kg)	Quantités vendues	Valeur (k€)	P.M. (€/kg)	Quantité (%)	Valeur (%)	P.M. (%)
	<b>202 388</b>	<b>631 879</b>	<b>3,12</b>	<b>204 199</b>	<b>616 714</b>	<b>3,02</b>	<b>1%</b>	<b>-2%</b>	<b>-3%</b>
LE GUILVINEC	17 985	65 824	3,66	17 924	62 840	3,51	0%	-5%	-4%
LORIENT	16 992	57 109	3,36	18 109	56 159	3,10	7%	-2%	-8%
BOULOGNE/MER	27 908	55 547	1,99	26 699	51 933	1,95	-4%	-7%	-2%
LES SABLES D'OLONNE	6 484	34 170	5,27	7 128	34 537	4,85	10%	1%	-8%
ERQUY	11 849	31 463	2,66	12 283	32 094	2,61	4%	2%	-2%
OLERON	5 097	27 345	5,36	5 413	26 399	4,88	6%	-3%	-9%
SAINT GUENOLE	13 262	26 903	2,03	11 196	24 917	2,23	-16%	-7%	10%
SAINT QUAY PORTRIEUX	9 159	24 143	2,64	9 923	24 231	2,44	8%	0%	-7%
ROSCOFF	6 660	23 012	3,46	7 272	23 950	3,29	9%	4%	-5%
CONCARNEAU	8 225	26 019	3,16	6 590	23 276	3,53	-20%	-11%	12%
LA TURBALLE	5 723	20 339	3,55	7 229	21 181	2,93	26%	4%	-18%
PORT EN BESSIN	7 242	18 606	2,57	7 856	18 838	2,40	8%	1%	-7%
ST JEAN DE LUZ	4 318	15 154	3,51	6 172	17 954	2,91	43%	18%	-17%
GRANVILLE	11 279	18 593	1,65	9 478	17 623	1,86	-16%	-5%	13%
ARCACHON	2 168	15 127	6,98	2 599	16 297	6,27	20%	8%	-10%
CHERBOURG	4 894	13 052	2,67	5 673	13 875	2,45	16%	6%	-8%
LE GRAU DU ROI	2 140	11 021	5,15	2 632	12 347	4,69	23%	12%	-9%
NOIRMOUTIER	1 904	13 518	7,10	2 005	12 312	6,14	5%	-9%	-14%
SETE	3 276	12 715	3,88	2 774	10 337	3,73	-15%	-19%	-4%
LE CROISIC	1 572	10 368	6,60	1 468	10 048	6,84	-7%	-3%	4%
LOCTUDY	3 117	11 567	3,71	2 992	10 017	3,35	-4%	-13%	-10%
LA ROCHELLE	1 930	8 817	4,57	2 306	9 219	4,00	19%	5%	-12%
SAINT GILLES CROIX DE V	3 022	7 381	2,44	3 605	8 242	2,29	19%	12%	-6%
DIEPPE	3 462	9 508	2,75	3 083	8 205	2,66	-11%	-14%	-3%
BREST	1 797	8 680	4,83	1 703	8 060	4,73	-5%	-7%	-2%
ROYAN	919	7 822	8,51	853	7 047	8,27	-7%	-10%	-3%
ILE D YEU	1 007	7 187	7,14	934	6 349	6,80	-7%	-12%	-5%
FECAMP	2 108	5 662	2,69	2 482	6 156	2,48	18%	9%	-8%
DUNKERQUE	908	5 587	6,15	1 044	6 101	5,84	15%	9%	-5%
AUDIERNE	978	5 962	6,09	928	5 918	6,38	-5%	-1%	5%
DOUARNENEZ	4 903	3 330	0,68	5 234	4 849	0,93	7%	46%	36%
GRANDCAMP	1 544	4 909	3,18	1 656	4 692	2,83	7%	-4%	-11%
AGDE	1 523	5 974	3,92	1 268	4 672	3,68	-17%	-22%	-6%
QUIBERON	1 174	5 239	4,46	1 023	4 642	4,54	-13%	-11%	2%
PORT LA NOUVELLE	1 259	5 049	4,01	1 033	3 846	3,72	-18%	-24%	-7%
SAINT MALO	1 534	3 592	2,34	1 513	3 467	2,29	-1%	-3%	-2%
CANCALE	268	823	3,07	432	1 161	2,69	61%	41%	-13%
PORT VENDRES	770	1 061	1,38	658	1 132	1,72	-15%	7%	25%
LOGUIVY	1 405	2 816	2,01	502	1 025	2,04	-64%	-64%	2%
PORT DE BOUC	625	883	1,41	525	768	1,46	-16%	-13%	4%

Source : Ric / FranceAgriMer

# QUANTITÉS MISES EN VENTE - RETRAITS - 2012/2011

Halles à marée	2 011			2 012			Evolution	
	Qt mises en vente	Retraits (T)	Retraits (%)	Qt mises en vente	Retraits (T)	Retraits (%)	Quantité (%)	Retraits (%)
<b>TOTAL</b>	<b>206 637</b>	<b>4 249,2</b>	<b>2%</b>	<b>207 895</b>	<b>3 696,7</b>	<b>2%</b>	<b>1%</b>	<b>-13%</b>
LE GUILVINEC	18 423	438,0	2%	18 271	346,3	2%	-1%	-21%
LORIENT	17 236	243,7	1%	18 455	345,8	2%	7%	42%
BOULOGNE/MER	28 126	218,3	1%	26 881	181,7	1%	-4%	-17%
LES SABLES D'OLONNE	6 561	77,6	1%	7 243	114,7	2%	10%	48%
ERQUY	11 980	131,1	1%	12 489	206,1	2%	4%	57%
OLERON	5 133	35,3	1%	5 438	24,7	0%	6%	-30%
SAINT GUENOLE	13 953	691,1	5%	11 481	284,9	2%	-18%	-59%
SAINT QUAY PORTRIEUX	9 346	187,1	2%	10 070	146,8	1%	8%	-22%
ROSCOFF	6 698	38,0	1%	7 311	39,9	1%	9%	5%
CONCARNEAU	8 379	154,1	2%	6 723	133,1	2%	-20%	-14%
LA TURBALLE	6 034	310,4	5%	7 374	144,9	2%	22%	-53%
PORT EN BESSIN	7 455	213,1	3%	8 169	313,7	4%	10%	47%
ST JEAN DE LUZ	4 373	55,3	1%	6 391	218,8	3%	46%	296%
GRANVILLE	11 474	195,4	2%	9 524	45,1	0%	-17%	-77%
ARCACHON	2 193	25,1	1%	2 625	26,5	1%	20%	6%
CHERBOURG	5 039	145,4	3%	5 770	97,3	2%	15%	-33%
LE GRAU DU ROI	2 151	11,0	1%	2 704	71,4	3%	26%	547%
NOIRMOUTIER	1 925	21,4	1%	2 028	23,4	1%	5%	10%
SETE	3 551	275,3	8%	2 965	190,6	6%	-17%	-31%
LE CROISIC	1 634	62,7	4%	1 510	42,4	3%	-8%	-32%
LOCTUDY	3 207	90,8	3%	3 079	87,5	3%	-4%	-4%
LA ROCHELLE	1 952	21,7	1%	2 345	39,0	2%	20%	80%
SAINT GILLES CROIX DE VIE	3 088	65,9	2%	3 644	38,3	1%	18%	-42%
DIEPPE	3 489	27,1	1%	3 157	74,1	2%	-10%	173%
BREST	1 817	20,5	1%	1 719	15,7	1%	-5%	-24%
ROYAN	921	1,7	0%	856	2,9	0%	-7%	69%
ILE D YEU	1 029	22,2	2%	950	15,7	2%	-8%	-29%
FECAMP	2 132	24,0	1%	2 541	58,3	2%	19%	142%
DUNKERQUE	909	0,8	0%	1 045	1,6	0%	15%	110%
AUDIERNE	980	1,8	0%	929	1,6	0%	-5%	-13%
DOUARNENEZ	5 065	162,6	3%	5 246	12,9	0%	4%	-92%
GRANDCAMP	1 605	60,6	4%	1 838	182,7	10%	15%	201%
AGDE	1 571	48,7	3%	1 320	52,1	4%	-16%	7%
QUIBERON	1 192	17,9	1%	1 045	22,6	2%	-12%	26%
PORT LA NOUVELLE	1 372	113,3	8%	1 115	82,6	7%	-19%	-27%
SAINT MALO	1 543	9,8	1%	1 519	5,9	0%	-2%	-40%
CANCALE	268			432	0,0	0%	61%	
PORT VENDRES	801	30,4	4%	664	5,3	1%	-17%	-83%
LOGUIVY	1 405			502	0,0	0%	-64%	
PORT DE BOUC	625			525	0,0	0%	-16%	

Source : Ric / FranceAgriMer

# VENTES ANNUELLES DECLARÉES EN HALLE A MARÉE - 2012/2011

## principales espèces et total toutes espèces

Nom Espèce	2011			2012			Evolution		
	Quantités vendues	Valeur (k€)	P.M. (€/kg)	Quantités vendues	Valeur (k€)	P.M. (€/kg)	Quantité (%)	Valeur (%)	P.M. (%)
	<b>202 388</b>	<b>631 879</b>	<b>3,12</b>	<b>204 199</b>	<b>616 714</b>	<b>3,02</b>	<b>1%</b>	<b>-2%</b>	<b>-3%</b>
SOLE	6 167	73 806	11,97	5 960	70 015	11,75	-3%	-5%	-2%
BAUDROIE	12 271	67 205	5,48	13 476	69 385	5,15	10%	3%	-6%
BAR	4 076	42 073	10,32	4 150	41 531	10,01	2%	-1%	-3%
COQUILLE ST JACQUES	16 575	39 598	2,39	16 517	39 236	2,38	0%	-1%	-1%
SEICHES	10 800	35 592	3,30	11 705	33 466	2,86	8%	-6%	-13%
CALMARS	4 981	30 312	6,08	5 700	30 285	5,31	14%	0%	-13%
LANGOUSTINE	3 830	38 166	9,96	2 743	30 164	11,00	-28%	-21%	10%
MERLU	8 156	23 941	2,94	9 472	25 223	2,66	16%	5%	-9%
MORUE (CABILLAUD)	4 317	14 936	3,46	5 527	17 395	3,15	28%	16%	-9%
MERLAN	11 814	17 921	1,52	9 467	15 516	1,64	-20%	-13%	8%
SAINT PIERRE	1 230	14 395	11,71	1 245	13 569	10,90	1%	-6%	-7%
EGLEFIN	6 929	9 245	1,33	10 331	13 232	1,28	49%	43%	-4%
ANCHOIS	4 907	7 877	1,61	7 362	13 179	1,79	50%	67%	12%
ROUGETS BARBETS	1 968	13 424	6,82	1 461	11 043	7,56	-26%	-18%	11%
SARDINE	16 340	10 768	0,66	13 575	11 041	0,81	-17%	3%	23%
MAQUEREAU COMMUN	7 735	10 748	1,39	7 821	9 973	1,28	1%	-7%	-8%
LIEU NOIR	5 362	8 646	1,61	6 347	9 649	1,52	18%	12%	-6%
LIEU JAUNE	2 420	10 475	4,33	1 998	9 012	4,51	-17%	-14%	4%
TURBOT	512	7 493	14,63	557	7 421	13,33	9%	-1%	-9%
BUCCIN	3 601	6 639	1,84	4 209	7 340	1,74	17%	11%	-5%
CARDINES	2 160	7 743	3,58	2 344	7 168	3,06	8%	-7%	-15%
DORADE ROYALE	813	7 198	8,86	610	6 095	9,99	-25%	-15%	13%
DORADE GRISE	2 752	7 014	2,55	1 952	6 049	3,10	-29%	-14%	22%
POULPES	1 539	5 661	3,68	1 704	6 048	3,55	11%	7%	-4%
GERMON	1 878	5 561	2,96	2 356	5 668	2,41	25%	2%	-19%
SABRE NOIR	1 626	6 742	4,15	1 529	5 635	3,68	-6%	-16%	-11%
TOURTEAU	2 347	5 247	2,24	2 380	5 521	2,32	1%	5%	4%
DIVERS RAIES	1 868	5 310	2,84	1 956	5 019	2,57	5%	-5%	-10%
CONGRE	2 972	4 662	1,57	2 898	4 817	1,66	-2%	3%	6%
MAIGRE	672	4 233	6,30	847	4 806	5,67	26%	14%	-10%
RAIE FLEURIE	2 694	5 258	1,95	2 354	4 435	1,88	-13%	-16%	-3%
BARBUE	413	4 239	10,26	398	3 890	9,78	-4%	-8%	-5%
EMISSOLES	2 571	4 323	1,68	2 301	3 856	1,68	-11%	-11%	0%
LINGUE FRANCHE	1 611	4 004	2,48	1 607	3 731	2,32	0%	-7%	-7%
CREVETTE BOUQUET	161	3 361	20,86	216	3 644	16,84	34%	8%	-19%
LIMANDE-SOLE	975	3 952	4,05	957	3 502	3,66	-2%	-11%	-10%
HOMARD EUROPEEN	223	3 779	16,95	199	3 341	16,82	-11%	-12%	-1%
LINGUE BLEUE	1 455	3 477	2,39	1 445	3 186	2,20	-1%	-8%	-8%
GRONDIN ROUGE	3 095	3 082	1,00	2 877	2 960	1,03	-7%	-4%	3%
RAIE DOUCE	1 002	2 787	2,78	1 115	2 810	2,52	11%	1%	-9%
PLIE	1 943	2 718	1,40	1 950	2 635	1,35	0%	-3%	-3%
PRAIRE	511	2 466	4,83	513	2 489	4,85	0%	1%	0%
TACAUD COMMUN	4 107	2 651	0,65	3 423	2 436	0,71	-17%	-8%	10%
ARAIGNEE DE MER	1 177	2 459	2,09	1 106	2 296	2,08	-6%	-7%	-1%
PETITE ROUSSETTE	4 511	2 546	0,56	4 365	2 250	0,52	-3%	-12%	-9%
CETEAU	754	3 091	4,10	577	2 068	3,58	-23%	-33%	-13%
GRENADIER DE ROCHE	1 246	2 545	2,04	1 070	1 915	1,79	-14%	-25%	-12%
MULET LIPPU	740	1 432	1,94	779	1 533	1,97	5%	7%	2%

Source : Ric / FranceAgriMer

# QUANTITÉS MISES EN VENTE - RETRAITS - 2012/2011

Nom Espèce	2 0 1 1			2 0 1 2			Evolution	
	Qt mises en vente	Retraits (T)	Retraits (%)	Qt mises en vente	Retraits (T)	Retraits (%)	Quantité (%)	Retraits (%)
<b>TOTAL</b>	<b>206 637</b>	<b>4 249,2</b>	<b>2%</b>	<b>207 895</b>	<b>3 696,7</b>	<b>2%</b>	<b>1%</b>	<b>-13%</b>
SOLE	6 173	5,3	0%	5 965	5,0	0%	-3%	-6%
BAUDROIE	12 285	13,8	0%	13 528	52,1	0%	10%	277%
BAR	4 093	17,6	0%	4 160	9,9	0%	2%	-44%
COQUILLE ST JACQUES	16 761	186,4	1%	16 913	395,3	2%	1%	112%
SEICHES	10 818	17,8	0%	11 773	67,9	1%	9%	283%
CALMARS	5 022	41,0	1%	5 749	49,5	1%	14%	21%
LANGOUSTINE	3 859	28,5	1%	2 749	5,2	0%	-29%	-82%
MERLU	8 384	227,6	3%	9 837	364,8	4%	17%	60%
MORUE (CABILAUD)	4 320	3,4	0%	5 533	6,2	0%	28%	81%
MERLAN	11 921	106,3	1%	9 528	61,0	1%	-20%	-43%
SAINT PIERRE	1 230	0,4	0%	1 245	0,8	0%	1%	94%
EGLEFIN	7 417	487,6	7%	10 594	263,5	2%	43%	-46%
ANCHOIS	5 426	518,8	10%	7 578	216,6	3%	40%	-58%
ROUGETS BARBETS	1 991	23,0	1%	1 476	15,6	1%	-26%	-32%
SARDINE	16 998	658,0	4%	13 716	141,5	1%	-19%	-78%
MAQUEREAU COMMUN	7 814	79,0	1%	8 029	207,3	3%	3%	163%
LIEU NOIR	5 363	1,4	0%	6 397	50,6	1%	19%	3606%
LIEU JAUNE	2 434	14,4	1%	2 011	12,8	1%	-17%	-12%
TURBOT	513	0,8	0%	558	1,0	0%	9%	24%
BUCCIN	3 662	61,8	2%	4 221	12,2	0%	15%	-80%
CARDINES	2 216	55,7	3%	2 457	113,2	5%	11%	103%
DORADE ROYALE	817	4,1	1%	613	2,3	0%	-25%	-44%
DORADE GRISE	2 796	44,3	2%	1 968	15,7	1%	-30%	-64%
POULPES	1 552	13,0	1%	1 720	16,3	1%	11%	26%
GERMON	1 881	2,7	0%	2 435	79,1	3%	29%	2810%
SABRE NOIR	1 627	0,9	0%	1 531	1,6	0%	-6%	72%
TOURTEAU	2 438	91,4	4%	2 412	32,7	1%	-1%	-64%
DIVERS RAIES	1 897	29,0	2%	2 008	52,1	3%	6%	80%
CONGRE	3 064	92,2	3%	3 002	103,9	3%	-2%	13%
MAIGRE	673	0,4	0%	848	0,6	0%	26%	47%
RAIE FLEURIE	2 718	24,7	1%	2 411	57,2	2%	-11%	132%
BARBUE	415	2,0	0%	400	2,8	1%	-4%	38%
EMISSOLES	2 597	26,3	1%	2 322	21,7	1%	-11%	-17%
LINGUE FRANCHE	1 613	2,0	0%	1 610	3,5	0%	0%	76%
CREVETTE BOUQUET	161	0,3	0%	217	1,0	0%	35%	202%
LIMANDE-SOLE	988	12,6	1%	984	27,3	3%	0%	117%
HOMARD EUROPEEN	223			199			-11%	
LINGUE BLEUE	1 455	0,1	0%	1 446	0,7	0%	-1%	646%
GRONDIN ROUGE	3 141	46,4	1%	2 910	33,7	1%	-7%	-27%
RAIE DOUCE	1 013	10,8	1%	1 134	19,3	2%	12%	78%
PLIE	2 077	134,2	6%	2 084	134,2	6%	0%	0%
PRAIRE	511	0,2	0%	518	4,6	1%	1%	2140%
TACAUD COMMUN	4 328	220,5	5%	3 535	112,1	3%	-18%	-49%
ARAIGNEE DE MER	1 217	40,2	3%	1 159	53,0	5%	-5%	32%
PETITE ROUSSETTE	4 821	309,3	6%	4 706	340,7	7%	-2%	10%
CETEAU	756	1,4	0%	579	1,5	0%	-23%	5%
GRENADIER DE ROCHE	1 276	29,6	2%	1 147	77,7	7%	-10%	162%
MULET LIPPU	742	2,3	0%	803	23,7	3%	8%	913%

Source : Ric / FranceAgriMer

# ÉVOLUTION MENSUELLE des QUANTITÉS MISES EN VENTE, du PRIX MOYEN, du TAUX DE RETRAIT et de la VALEUR DES VENTES en 2011 et 2012 (Toutes halles à marée)

## QUANTITÉS VENDUES ET PRIX MOYEN

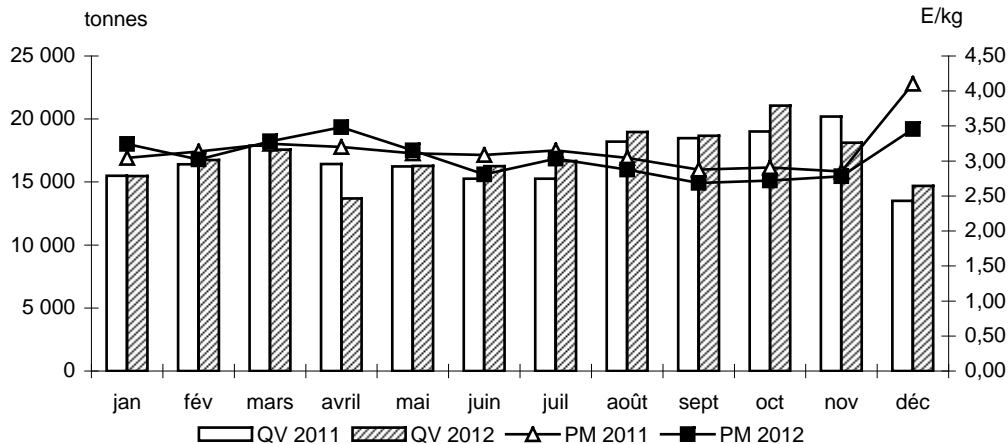

## QUANTITÉS MISES EN VENTE ET TAUX DE RETRAIT

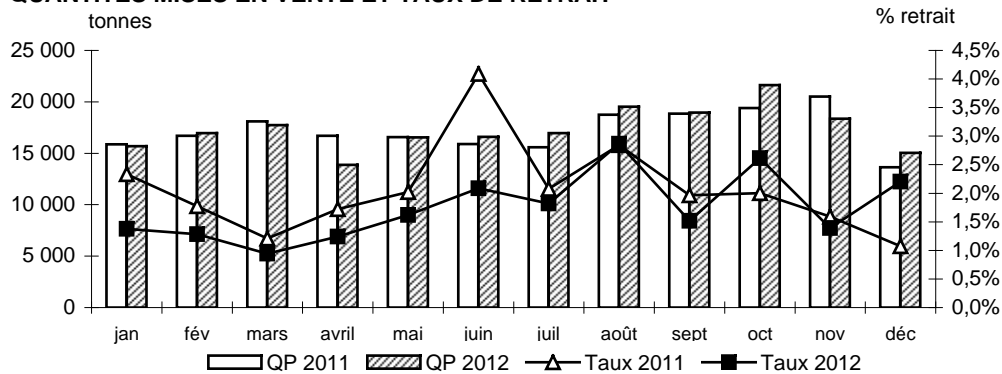

## ÉVOLUTION DU CA MENSUEL

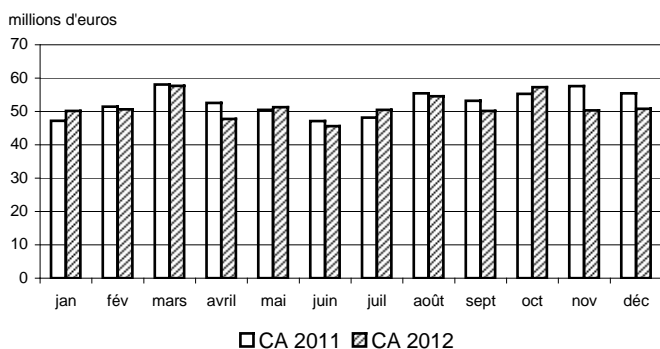

## ÉVOLUTION DU CHIFFRE D'AFFAIRES CUMULÉ PAR MOIS

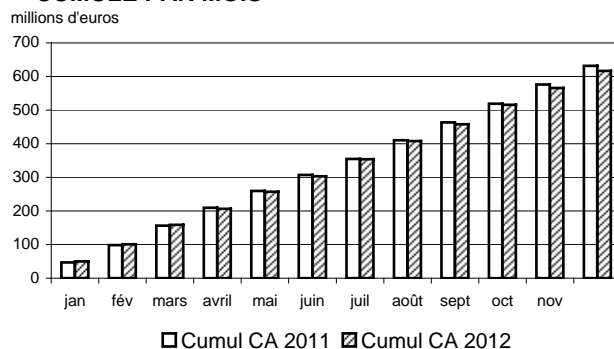



RÉPARTITION DES QUANTITÉS VENDUES ET DE LA VALEUR DES VENTES PAR FLOTILLE (hors méditerranée)

	2011				2012				Evolution		
	Quantités	Valeur (k€)	P.d.m. * (%)	P.M. (€/kg)	Quantités	Valeur (k€)	P.d.m. * (%)	P.M. (€/kg)	Quantité (%)	Valeur (%)	P.M. (%)
<b>TOUS NAVIRES</b>	<b>192 794</b>	<b>595 175</b>	<b>100%</b>	<b>3,09</b>	<b>195 307</b>	<b>583 611</b>	<b>100%</b>	<b>2,99</b>	<b>1%</b>	<b>-2%</b>	<b>0%</b>
<b>TOTAL CASEYEURS</b>	<b>3 639</b>	<b>8 547</b>	<b>1%</b>	<b>2,35</b>	<b>3 862</b>	<b>9 041</b>	<b>2%</b>	<b>2,34</b>	<b>6%</b>	<b>6%</b>	<b>8%</b>
CASEYEURS EXCLUSIFS	3 631	8 398	1%	2,31	3 852	8 881	2%	2,31	6%	6%	8%
CASEYEURS POLYVALENTS	8	149	0%	18,34	10	160	0%	16,04	22%	7%	9%
<b>TOTAL CASEYEURS MÉTIERS DE L'HAMECON</b>	<b>1 064</b>	<b>6 073</b>	<b>1%</b>	<b>5,71</b>	<b>958</b>	<b>5 289</b>	<b>1%</b>	<b>5,52</b>	<b>-10%</b>	<b>-13%</b>	<b>-11%</b>
CASEYEURS METIERS DE L'HAMECON	1 064	6 073	1%	5,71	958	5 289	1%	5,52	-10%	-13%	-11%
<b>TOTAL CHALUTIERS EXCLUSIFS</b>	<b>109 256</b>	<b>326 747</b>	<b>55%</b>	<b>2,99</b>	<b>113 109</b>	<b>316 162</b>	<b>54%</b>	<b>2,80</b>	<b>4%</b>	<b>-3%</b>	<b>-1%</b>
CHALUTIERS DE FOND EXCLUSIFS	74 975	247 812	42%	3,31	78 601	240 722	41%	3,06	5%	-3%	-1%
CHALUTIERS MIXTES EXCLUSIFS	27 176	64 847	11%	2,39	27 015	61 675	11%	2,28	-1%	-5%	-3%
CHALUTIERS PELAGIQUES EXCLUSIF	7 106	14 089	2%	1,98	7 492	13 765	2%	1,84	5%	-2%	0%
<b>TOTAL CHALUTIERS NON EXCLUSIFS</b>	<b>26 454</b>	<b>69 209</b>	<b>12%</b>	<b>2,62</b>	<b>25 080</b>	<b>66 084</b>	<b>11%</b>	<b>2,63</b>	<b>-5%</b>	<b>-5%</b>	<b>-3%</b>
CHALUTIERS ARTS DORMANTS	2 014	7 470	1%	3,71	1 900	7 134	1%	3,76	-6%	-4%	-3%
CHALUTIERS DRAGUEURS	23 495	57 039	10%	2,43	22 069	54 077	9%	2,45	-6%	-5%	-3%
CHALUTIERS TAMISEURS	945	4 700	1%	4,98	1 111	4 873	1%	4,39	18%	4%	6%
<b>TOTAL DIVERS MÉTIERS COTIERS</b>	<b>80</b>	<b>457</b>	<b>0%</b>	<b>5,71</b>	<b>117</b>	<b>699</b>	<b>0%</b>	<b>5,95</b>	<b>47%</b>	<b>53%</b>	<b>56%</b>
DIVERS METIERS COTIERS	80	457	0%	5,71	117	699	0%	5,95	47%	53%	56%
<b>TOTAL DRAGUEURS</b>	<b>9 904</b>	<b>24 047</b>	<b>4%</b>	<b>2,43</b>	<b>9 050</b>	<b>22 179</b>	<b>4%</b>	<b>2,45</b>	<b>-9%</b>	<b>-8%</b>	<b>-6%</b>
DRAGUEURS EXCLUSIFS	2 741	4 820	1%	1,76	2 672	4 603	1%	1,72	-2%	-4%	-3%
DRAGUEURS POLYVALENTS	7 164	19 227	3%	2,68	6 377	17 576	3%	2,76	-11%	-9%	-7%
<b>TOTAL FILEYEURS</b>	<b>13 044</b>	<b>80 748</b>	<b>14%</b>	<b>6,19</b>	<b>14 314</b>	<b>79 786</b>	<b>14%</b>	<b>5,57</b>	<b>10%</b>	<b>-1%</b>	<b>1%</b>
FILEYEURS EXCLUSIFS	13 012	80 531	14%	6,19	14 278	79 591	14%	5,57	10%	-1%	1%
FILEYEURS POLYVALENTS	32	217	0%	6,80	36	195	0%	5,42	12%	-10%	-9%
<b>TOTAL FILEYEURS CASEYEURS</b>	<b>4 053</b>	<b>16 997</b>	<b>3%</b>	<b>4,19</b>	<b>4 562</b>	<b>17 695</b>	<b>3%</b>	<b>3,88</b>	<b>13%</b>	<b>4%</b>	<b>6%</b>
FILEYEURS CASEYEURS EXCLUSIFS	3 686	15 038	3%	4,08	4 147	15 477	3%	3,73	12%	3%	5%
FILEYEURS CASEYEURS POLYVALENT	366	1 958	0%	5,34	415	2 218	0%	5,34	13%	13%	16%
<b>TOTAL FILEYEURS MÉTIERS DE L'HAMECON</b>	<b>2 428</b>	<b>15 872</b>	<b>3%</b>	<b>6,54</b>	<b>2 360</b>	<b>14 937</b>	<b>3%</b>	<b>6,33</b>	<b>-3%</b>	<b>-6%</b>	<b>-4%</b>
FILEYEURS METIERS DE L'HAMECON	2 428	15 872	3%	6,54	2 360	14 937	3%	6,33	-3%	-6%	-4%
<b>TOTAL MÉTIERS DE L'HAMECONS</b>	<b>2 203</b>	<b>12 355</b>	<b>2%</b>	<b>5,61</b>	<b>2 295</b>	<b>12 536</b>	<b>2%</b>	<b>5,46</b>	<b>4%</b>	<b>1%</b>	<b>3%</b>
LIGNEURS EXCLUSIFS	288	2 966	0%	10,29	291	2 983	1%	10,24	1%	1%	3%
LIGNEURS PALANGRIERS EXCLUSIFS	346	2 487	0%	7,18	300	2 403	0%	8,01	-13%	-3%	-1%
LIGNEURS POLYVALENTS	2	12	0%	5,00							
PALANGRIERS EXCLUSIFS	1 530	6 678	1%	4,37	1 664	6 936	1%	4,17	9%	4%	6%
PALANGRIERS POLYVALENTS	36	211	0%	5,80	40	214	0%	5,38	9%	1%	3%
<b>TOTAL SENNEURS</b>	<b>19 414</b>	<b>27 138</b>	<b>5%</b>	<b>1,40</b>	<b>16 970</b>	<b>28 468</b>	<b>5%</b>	<b>1,68</b>	<b>-13%</b>	<b>5%</b>	<b>7%</b>
BOLINCHEURS	16 124	14 956	3%	0,93	13 121	15 447	3%	1,18	-19%	3%	5%
SENNEURS DE FOND	3 290	12 181	2%	3,70	3 849	13 021	2%	3,38	17%	7%	9%
<b>TOTAL TAMISEURS</b>	<b>614</b>	<b>4 728</b>	<b>1%</b>	<b>7,71</b>	<b>693</b>	<b>4 601</b>	<b>1%</b>	<b>6,63</b>	<b>13%</b>	<b>-3%</b>	<b>-1%</b>
TAMISEURS ARTS DORMANTS	608	4 699	1%	7,72	681	4 511	1%	6,62	12%	-4%	-2%
TAMISEURS EXCLUSIFS	5	29	0%	5,66	12	89	0%	7,19	143%	208%	214%
<b>TOTAL INDÉTERMINÉS</b>	<b>642</b>	<b>2 258</b>	<b>0%</b>	<b>3,52</b>	<b>1 936</b>	<b>6 136</b>	<b>1%</b>	<b>3,17</b>	<b>202%</b>	<b>172%</b>	<b>177%</b>
INDÉTERMINÉS	642	2 258	0%	3,52	1 936	6 136	1%	3,17	202%	172%	177%

Répartition des navires selon l'enquête IFREMER SIH 2011

\* part de marché en valeur

Source : Ric / FranceAgriMer

# RÉPARTITION DES VENTES DÉCLARÉES EN HALLE A MARÉE EN 2012

**QUANTITÉS MISES EN VENTE**  
207895 tonnes

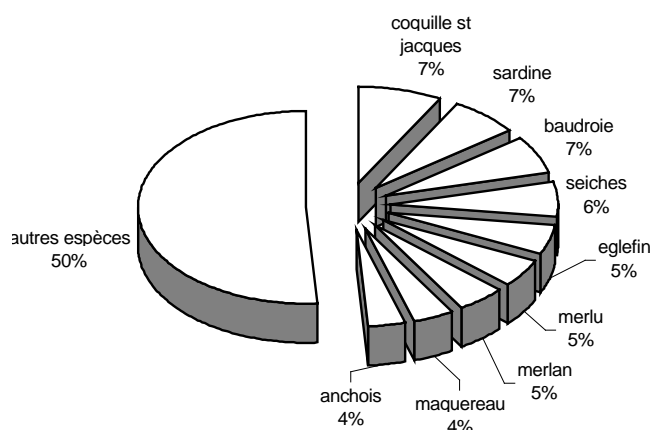

**RETRAITS (y compris retraits pour report)**  
3697 tonnes

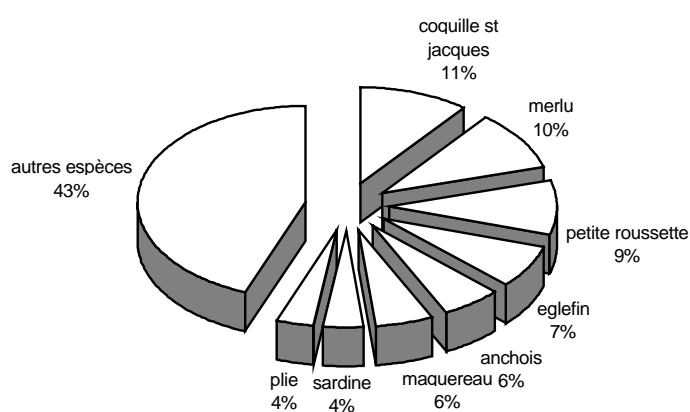

**QUANTITÉS VENDUES**  
204199 tonnes

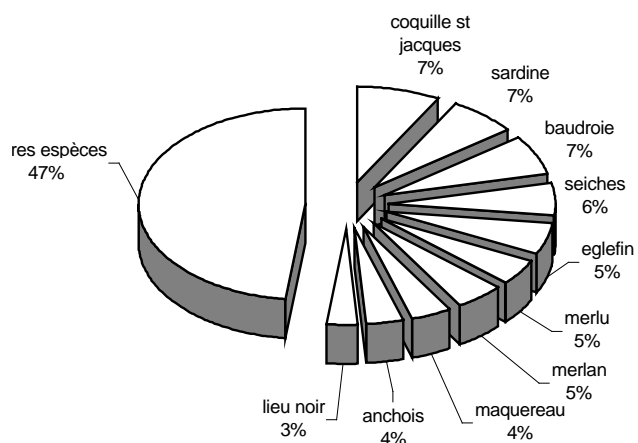

**VALEUR DES VENTES**  
616,7 ME

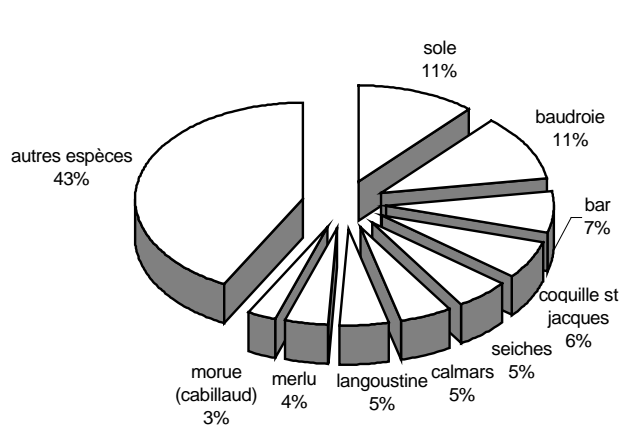

VENTES DECLARÉES EN HALLE A MARÉE - 2011/2012  
par famille et total toutes familles

	2011			2012			EVOLUTION		
	Quantités vendues	VALEUR (k€)	P.M. (€/kg)	Quantités vendues	VALEUR (k€)	P.M. (€/kg)	Quantité (%)	Valeur (%)	P.M. (%)
<b>TOTAL</b>	202 388	631 879	3,12	204 199	616 714	3,02	1%	-2%	-3%
POISSONS total dont :	149 259	449 612	3,01	152 046	445 601	2,93	2%	-1%	-3%
<i>DIADROMES</i>	96	412	4,27	102	445	4,36	6%	8%	2%
<i>PELAGIQUES</i>	35 968	39 819	1,11	37 034	45 389	1,23	3%	14%	11%
<i>AUTRES POISSONS</i>	113 194	409 381	3,62	114 909	399 768	3,48	2%	-2%	-4%
CEPHALOPODES	17 656	72 782	4,12	19 392	70 819	3,65	10%	-3%	-11%
COQUILLAGES ET INVERTEBRES	27 496	54 796	1,99	25 928	53 902	2,08	-6%	-2%	4%
CRUSTACES	7 977	54 689	6,86	6 833	46 391	6,79	-14%	-15%	-1%

QUANTITÉS MISES EN VENTE ET RETRAITS - 2011/2012  
par famille et total toutes familles

	2011			2012			Evolution	
	Qt mises en ventes	Retraits (T)	Retraits (%)	Qt mises en ventes	Retraits (T)	Retraits (%)	Quantité (%)	Retraits (%)
<b>TOTAL</b>	206 637	4 249	2,1%	207 895	3 697	1,8%	1%	-13%
POISSONS total dont :	153 002	3 744	2,4%	155 084	3 038	2,0%	1%	-19%
<i>DIADROMES</i>	98	2	2,1%	103	1	1,2%	5%	-42%
<i>PELAGIQUES</i>	37 358	1 390	3,7%	37 761	726	1,9%	1%	-48%
<i>AUTRES POISSONS</i>	115 546	2 352	2,0%	117 220	2 311	2,0%	1%	-2%
CEPHALOPODES	17 732	76	0,4%	19 531	139	0,7%	10%	83%
COQUILLAGES ET INVERTEBRES	27 762	266	1,0%	26 352	424	1,6%	-5%	59%
CRUSTACES	8 140	163	2,0%	6 928	95	1,4%	-15%	-42%

Source : Ric / FranceAgriMer

Détail des ventes dans les principales halles à marée

Halle à marée	2011			2012			Evolution		
	Q. vendues (T)	V. ventes (k€)	P.M. (€/kg)	Q. vendues (T)	V. ventes (k€)	P.M. (€/kg)	Q. vendues (%)	V. ventes (%)	P.M. (%)
Toutes halles à marée	4 907	7 877	1,61	7 362	13 179	1,79	50%	67%	12%
LA TURBALLE	1 210	1 934	1,60	2 184	3 516	1,61	80%	82%	1%
SAINT GILLES CROIX DE VIE	186	210	1,13	682	1 689	2,48	x 4	x 8	119%
LORIENT	193	173	0,90	1 088	1 411	1,30	x 6	x 8	45%
SAINT GUENOLE	936	1 554	1,66	569	1 327	2,33	-39%	-15%	40%
DOUARNENEZ				426	1 174	2,76			
SETE	751	1 016	1,35	706	1 169	1,66	-6%	15%	23%
ST JEAN DE LUZ	83	218	2,64	567	1 018	1,80	x 7	x 5	-32%
CONCARNEAU	864	2 012	2,33	361	792	2,19	-58%	-61%	-6%
PORT DE BOUC	559	636	1,14	487	650	1,34	-13%	2%	17%
AGDE	0,9	0,8	0,91	113	179	1,58	x 123	x 213	73%
PORT LA NOUVELLE	90	94	1,04	110	149	1,36	22%	58%	30%
LOCTUDY				53	87	1,65			
LE GRAU DU ROI	10	11	1,03	11	11	1,09	2%	7%	6%
PORT VENDRES	23	16	0,71	7	6	0,83	-68%	-62%	16%

ANCHOIS

Evolution mensuelle des QUANTITES MISES EN VENTE et des PRIX MOYENS sous toutes les halles à marée en 2011 et 2012

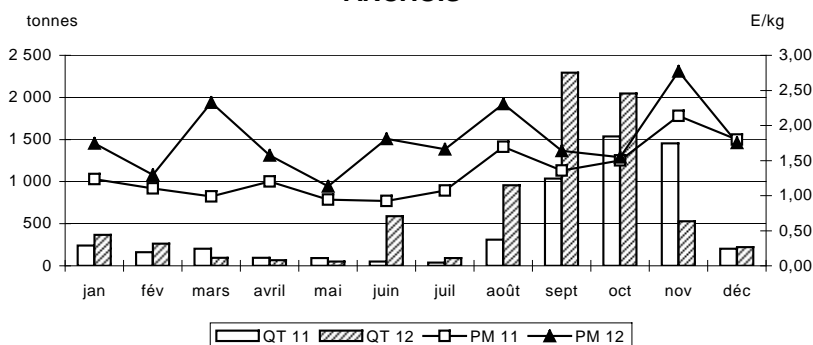

Quantités mises en vente et retraits dans les principales halles à marée

Halle à marée	2011			2012			Evolution	
	Q. mises en vente (T)	Q. retraits (T)	Taux retraits (%)	Q. mises en vente (T)	Q. retraits (T)	Taux retraits (%)	Q. mises en vente (%)	Q. retraits (%)
Toutes halles à marée	5 426	518,8	9,6%	7 578	216,6	2,9%	40%	-58%
LA TURBALLE	1 453	242,9	16,7%	2 187	3,9	0,2%	51%	-98%
SAINT GILLES CROIX DE VIE	220	33,9	15,4%	682	0,1	0,0%	x 3	-100%
LORIENT	231	37,3	16,2%	1 111	23,2	2,1%	x 5	-38%
SAINT GUENOLE	953	17,0	1,8%	570	1,3	0,2%	-40%	-92%
DOUARNENEZ				426				
SETE	922	171,0	18,5%	794	88,4	11,1%	-14%	-48%
ST JEAN DE LUZ	83	0,7	0,8%	665	98,0	14,7%	x 8	x 146
CONCARNEAU	872	7,8	0,9%	361			-59%	
PORT DE BOUC	559			487			-13%	
AGDE	2	1,1	53,9%	114	1,0	0,9%	x 57	-6%
PORT LA NOUVELLE	91	0,7	0,8%	110	0,2	0,2%	21%	-69%
LOCTUDY				53				
LE GRAU DU ROI	13	2,3	18,1%	11	0,3	2,4%	-15%	-89%
PORT VENDRES	27	4,1	15,1%	8	0,1	0,8%	-72%	-99%

Source : Ric / FranceAgriMer

Détail des ventes dans les principales halles à marée

Halle à marée	2011			2012			Evolution		
	Q. vendues (T)	V. ventes (k€)	P.M. (E/kg)	Q. vendues (T)	V. ventes (k€)	P.M. (E/kg)	Q. vendues (%)	V. ventes (%)	P.M. (%)
<b>Toutes halles à marée</b>	<b>1 177</b>	<b>2 459</b>	<b>2,09</b>	<b>1 106</b>	<b>2 296</b>	<b>2,08</b>	<b>-6%</b>	<b>-7%</b>	<b>-1%</b>
GRANVILLE	200	456	2,27	239	546	2,29	19%	20%	1%
LORIENT	194	491	2,53	221	512	2,32	14%	4%	-8%
LE CROISIC	105	276	2,63	104	270	2,61	-2%	-2%	-1%
BREST	113	234	2,07	92	197	2,15	-19%	-16%	4%
ROSCOFF	138	274	1,98	106	194	1,84	-24%	-29%	-7%
CONCARNEAU	49	98	2,01	44	91	2,06	-10%	-8%	3%
AUDIERNE	96	139	1,45	61	90	1,46	-36%	-36%	1%
QUIBERON	37	76	2,08	35	75	2,15	-5%	-1%	4%
NOIRMOUTIER	54	123	2,27	41	70	1,73	-25%	-43%	-24%
LE GUILVINEC	44	60	1,37	31	45	1,48	-30%	-25%	8%
OLERON	26	58	2,23	21	40	1,87	-17%	-31%	-16%
LES SABLES D'OLONNE	16	35	2,23	23	38	1,63	45%	6%	-27%
SAINT QUAY PORTRIEUX	11	16	1,50	17	30	1,81	54%	85%	20%
LOCTUDY	18	27	1,50	13	19	1,53	-28%	-27%	2%
SAINT GUENOLE	30	38	1,29	13	17	1,27	-54%	-55%	-2%

ARAIGNEE DE MER

Evolution mensuelle des QUANTITES MISES EN VENTE et des PRIX MOYENS sous toutes les halles à marée en 2011 et 2012

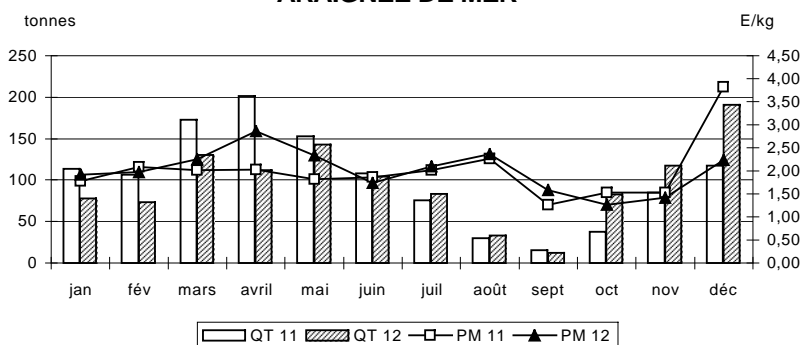

Quantités mises en vente et retraits dans les principales halles à marée

Halle à marée	2011			2012			Evolution	
	Q. mises en vente (T)	Q. retraits (T)	Taux retraits (%)	Q. mises en vente (T)	Q. retraits (T)	Taux retraits (%)	Q. mises en vente (%)	Q. retraits (%)
<b>Toutes halles à marée</b>	<b>1 217</b>	<b>40,2</b>	<b>3,3%</b>	<b>1 159</b>	<b>53,0</b>	<b>4,6%</b>	<b>-5%</b>	<b>32%</b>
GRANVILLE	201	1,1	0,6%	244	5,0	2,1%	21%	x 4
LORIENT	197	3,2	1,6%	229	8,2	3,6%	16%	160%
LE CROISIC	107	2,3	2,1%	111	7,6	6,8%	3%	x 3
BREST	116	2,4	2,1%	93	1,4	1,5%	-20%	-43%
ROSCOFF	139	0,3	0,2%	106	0,2	0,2%	-24%	-21%
CONCARNEAU	53	4,1	7,7%	50	5,6	11,3%	-6%	37%
AUDIERNE	96			61			-36%	
QUIBERON	38	1,3	3,4%	37	1,8	4,9%	-3%	42%
NOIRMOUTIER	55	0,3	0,6%	43	2,0	4,7%	-22%	x 6
LE GUILVINEC	49	4,8	9,8%	35	4,7	13,4%	-28%	-1%
OLERON	27	1,0	3,6%	23	1,5	6,6%	-15%	57%
LES SABLES D'OLONNE	16	0,2	1,3%	23	0,2	0,8%	44%	-16%
SAINT QUAY PORTRIEUX	17	6,2	36,4%	18	1,7	9,5%	8%	-72%
LOCTUDY	18	0,5	2,5%	14	1,4	9,9%	-22%	x 3
SAINT GUENOLE	40	10,5	26,3%	18	4,4	24,6%	-56%	-58%

Détail des ventes dans les principales halles à marée

Halle à marée	2011			2012			Evolution		
	Q. vendues (T)	V. ventes (k€)	P.M. (E/kg)	Q. vendues (T)	V. ventes (k€)	P.M. (E/kg)	Q. vendues (%)	V. ventes (%)	P.M. (%)
<b>Toutes halles à marée</b>	<b>4 076</b>	<b>42 073</b>	<b>10,32</b>	<b>4 150</b>	<b>41 531</b>	<b>10,01</b>	<b>2%</b>	<b>-1%</b>	<b>-3%</b>
LES SABLES D'OLONNE	409	3 966	9,69	450	4 075	9,06	10%	3%	-6%
LA TURBALLE	477	3 823	8,02	499	3 766	7,55	5%	-1%	-6%
BOULOGNE/MER	399	3 285	8,23	441	3 589	8,13	11%	9%	-1%
ROSCOFF	288	2 329	8,10	288	2 267	7,86	0%	-3%	-3%
OLERON	213	2 471	11,60	165	1 909	11,57	-23%	-23%	0%
LE GUILVINEC	174	1 969	11,29	143	1 775	12,39	-18%	-10%	10%
NOIRMOUTIER	160	2 127	13,29	136	1 757	12,89	-15%	-17%	-3%
AUDIERNE	123	1 945	15,79	107	1 678	15,68	-13%	-14%	-1%
ILE D YEU	115	1 486	12,94	111	1 627	14,61	-3%	10%	13%
ARCACHON	185	1 457	7,88	209	1 608	7,69	13%	10%	-2%
SAINT GILLES CROIX DE VIE	115	1 399	12,15	144	1 516	10,54	25%	8%	-13%
CONCARNEAU	86	1 151	13,44	115	1 482	12,87	34%	29%	-4%
CHERBOURG	178	1 456	8,17	170	1 419	8,33	-4%	-3%	2%
PORT EN BESSIN	113	1 084	9,57	147	1 322	8,97	30%	22%	-6%
LORIENT	97	1 179	12,20	111	1 282	11,58	15%	9%	-5%

BAR

Evolution mensuelle des QUANTITES MISES EN VENTE et des PRIX MOYENS sous toutes les halles à marée en 2011 et 2012

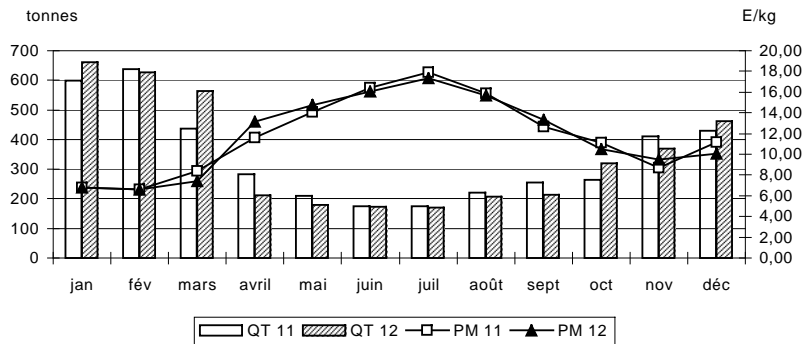

Quantités mises en vente et retraits dans les principales halles à marée

Halle à marée	2011			2012			Evolution	
	Q. mises en vente (T)	Q. retraits (T)	Taux retraits (%)	Q. mises en vente (T)	Q. retraits (T)	Taux retraits (%)	Q. mises en vente (%)	Q. retraits (%)
<b>Toutes halles à marée</b>	<b>4 093</b>	<b>17,6</b>	<b>0,4%</b>	<b>4 160</b>	<b>9,9</b>	<b>0,2%</b>	<b>2%</b>	<b>-44%</b>
LES SABLES D'OLONNE	411	1,4	0,3%	451	1,0	0,2%	10%	-31%
LA TURBALLE	477	0,4	0,1%	502	2,8	0,6%	5%	x 7
BOULOGNE/MER	399	0,2	0,0%	441			11%	
ROSCOFF	290	2,0	0,7%	289	0,2	0,1%	0%	-88%
OLERON	213	0,1	0,0%	165	0,1	0,1%	-23%	47%
LE GUILVINEC	175	0,2	0,1%	143	0,1	0,1%	-18%	-47%
NOIRMOUTIER	160			136			-15%	
AUDIERNE	123			107			-13%	
ILE D YEU	115	0,3	0,2%	112	0,3	0,2%	-3%	5%
ARCACHON	187	2,5	1,3%	212	2,4	1,1%	13%	-6%
SAINT GILLES CROIX DE VIE	116	0,5	0,5%	144	0,3	0,2%	25%	-37%
CONCARNEAU	86			115			34%	
CHERBOURG	181	2,4	1,4%	170			-6%	
PORT EN BESSIN	113			147	0,1	0,0%	30%	
LORIENT	97	0,1	0,1%	111	0,2	0,2%	15%	x 3

## Détail des ventes dans les principales halles à marée

Halle à marée	2011			2012			Evolution		
	Q. vendues (T)	V. ventes (k€)	P.M. (E/kg)	Q. vendues (T)	V. ventes (k€)	P.M. (E/kg)	Q. vendues (%)	V. ventes (%)	P.M. (%)
<b>Toutes halles à marée</b>	<b>413</b>	<b>4 239</b>	<b>10,26</b>	<b>398</b>	<b>3 890</b>	<b>9,78</b>	<b>-4%</b>	<b>-8%</b>	<b>-5%</b>
ROSCOFF	54	556	10,32	44	435	9,97	-19%	-22%	-3%
LE GRAU DU ROI	19	237	12,35	24	333	13,87	25%	41%	12%
SAINT QUAY PORTRIEUX	36	363	10,05	33	302	9,26	-10%	-17%	-8%
ERQUY	26	281	10,61	26	260	9,92	-1%	-7%	-7%
BREST	27	306	11,26	24	256	10,55	-11%	-16%	-6%
LE GUILVINEC	25	226	9,10	24	216	8,87	-2%	-5%	-3%
LES SABLES D'OLONNE	20	225	11,15	19	203	10,70	-6%	-9%	-4%
ARCACHON	27	220	8,02	23	198	8,51	-15%	-10%	6%
SAINT GUENOLE	21	229	10,84	17	185	11,12	-22%	-20%	3%
BOULOGNE/MER	18	127	7,16	24	146	5,98	37%	15%	-17%
LORIENT	8	106	12,69	12	141	12,17	39%	33%	-4%
CHERBOURG	17	155	9,35	13	117	8,70	-18%	-24%	-7%
AUDIERNE	9	113	12,29	9	103	12,15	-7%	-8%	-1%
ST JEAN DE LUZ	12	105	8,65	11	100	8,92	-8%	-5%	3%
PORT EN BESSIN	12	97	8,23	14	97	7,09	17%	1%	-14%

## BARBUE

Evolution mensuelle  
des QUANTITES MISES EN VENTE  
et des PRIX MOYENS  
sous toutes les halles à marée  
en 2011 et 2012

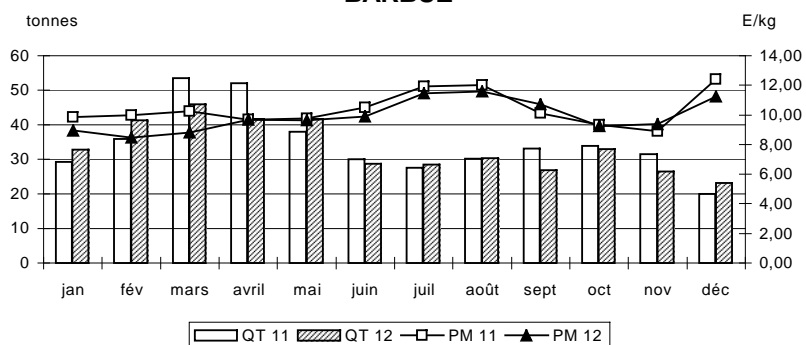

## Quantités mises en vente et retraits dans les principales halles à marée

Halle à marée	2011			2012			Evolution	
	Q. mises en vente (T)	Q. retraits (T)	Taux retraits (%)	Q. mises en vente (T)	Q. retraits (T)	Taux retraits (%)	Q. mises en vente (%)	Q. retraits (%)
<b>Toutes halles à marée</b>	<b>415</b>	<b>2,0</b>	<b>0,5%</b>	<b>400</b>	<b>2,8</b>	<b>0,7%</b>	<b>-4%</b>	<b>38%</b>
ROSCOFF	54			44	0,1	0,2%	-19%	
LE GRAU DU ROI	19	0,02	0,1%	24	0,04	0,2%	25%	66%
SAINT QUAY PORTRIEUX	37	0,6	1,5%	34	0,9	2,7%	-9%	62%
ERQUY	27	0,2	0,7%	27	0,3	1,2%	0%	65%
BREST	27	0,04	0,1%	24	0,1	0,3%	-11%	94%
LE GUILVINEC	25	0,05	0,2%	24	0,1	0,5%	-2%	167%
LES SABLES D'OLONNE	20	0,02	0,1%	19	0,02	0,1%	-6%	-23%
ARCACHON	27	0,1	0,2%	23	0,03	0,1%	-15%	-55%
SAINT GUENOLE	21	0,1	0,4%	17	0,1	0,7%	-21%	37%
BOULOGNE/MER	18	0,7	4,0%	25	0,6	2,5%	35%	-13%
LORIENT	8			12	0,01	0,1%	39%	
CHERBOURG	17			13	0,02	0,1%	-18%	
AUDIERNE	9			9			-7%	
ST JEAN DE LUZ	12			11			-8%	
PORT EN BESSIN	12	0,03	0,3%	14	0,1	0,8%	17%	x 4

## Détail des ventes dans les principales halles à marée

Halle à marée	2011			2012			Evolution		
	Q. vendues (T)	V. ventes (k€)	P.M. (E/kg)	Q. vendues (T)	V. ventes (k€)	P.M. (E/kg)	Q. vendues (%)	V. ventes (%)	P.M. (%)
<b>Toutes halles à marée</b>	<b>12 271</b>	<b>67 205</b>	<b>5,48</b>	<b>13 476</b>	<b>69 385</b>	<b>5,15</b>	<b>10%</b>	<b>3%</b>	<b>-6%</b>
LE GUILVINEC	3 967	21 284	5,37	4 439	22 712	5,12	12%	7%	-5%
LORIENT	1 634	8 294	5,08	1 814	9 008	4,97	11%	9%	-2%
ERQUY	935	4 960	5,31	1 175	5 802	4,94	26%	17%	-7%
ROSCOFF	852	4 791	5,62	1 052	5 437	5,17	23%	14%	-8%
SAINT GUENOLE	948	4 870	5,14	968	4 786	4,95	2%	-2%	-4%
BREST	492	2 769	5,62	555	2 778	5,00	13%	0%	-11%
CONCARNEAU	636	3 450	5,43	533	2 752	5,16	-16%	-20%	-5%
SAINT QUAY PORTRIEUX	493	2 542	5,16	534	2 560	4,80	8%	1%	-7%
OLERON	275	1 511	5,49	398	1 975	4,96	45%	31%	-10%
LOCTUDY	444	2 294	5,17	397	1 959	4,93	-11%	-15%	-5%
ILE D YEU	316	1 743	5,52	342	1 683	4,92	8%	-3%	-11%
LES SABLES D'OLONNE	190	994	5,24	258	1 240	4,81	36%	25%	-8%
AUDIERNE	131	756	5,75	193	973	5,03	47%	29%	-13%
SETE	131	1 261	9,61	86	801	9,27	-34%	-37%	-3%
LE CROISIC	66	727	10,95	57	625	10,98	-14%	-14%	0%

## BAUDROIE

Evolution mensuelle  
des QUANTITES MISES EN VENTE  
et des PRIX MOYENS  
sous toutes les halles à marée  
en 2011 et 2012

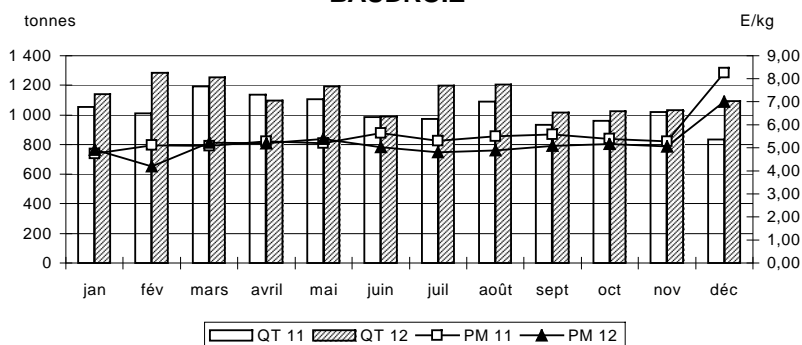

## Quantités mises en vente et retraits dans les principales halles à marée

Halle à marée	2011			2012			Evolution	
	Q. mises en vente (T)	Q. retraits (T)	Taux retraits (%)	Q. mises en vente (T)	Q. retraits (T)	Taux retraits (%)	Q. mises en vente (%)	Q. retraits (%)
<b>Toutes halles à marée</b>	<b>12 285</b>	<b>13,8</b>	<b>0,1%</b>	<b>13 528</b>	<b>52,1</b>	<b>0,4%</b>	<b>10%</b>	<b>x 4</b>
LE GUILVINEC	3 967	0,7	0,0%	4 452	12,7	0,3%	12%	x 19
LORIENT	1 637	3,3	0,2%	1 824	9,9	0,5%	11%	198%
ERQUY	935	0,4	0,0%	1 185	9,9	0,8%	27%	x 25
ROSCOFF	852			1 053	0,5	0,0%	23%	
SAINT GUENOLE	949	0,8	0,1%	971	2,8	0,3%	2%	x 3
BREST	492	0,2	0,0%	557	2,2	0,4%	13%	x 12
CONCARNEAU	636	0,3	0,0%	534	0,6	0,1%	-16%	123%
SAINT QUAY PORTRIEUX	493	0,8	0,2%	539	5,1	0,9%	9%	x 6
OLERON	275	0,1	0,0%	398	0,2	0,1%	45%	97%
LOCTUDY	444	0,3	0,1%	398	0,3	0,1%	-11%	18%
ILE D YEU	321	4,9	1,5%	347	4,8	1,4%	8%	-3%
LES SABLES D'OLONNE	190	0,3	0,2%	258	0,7	0,3%	36%	125%
AUDIERNE	131			193			47%	
SETE	131	0,1	0,1%	86	0,1	0,2%	-34%	95%
LE CROISIC	67	0,2	0,3%	57	0,2	0,3%	-14%	-20%



## Détail des ventes dans les principales halles à marée

Halle à marée	2011			2012			Evolution		
	Q. vendues	V. ventes	P.M. (E/kg)	Q. vendues	V. ventes	P.M. (E/kg)	Q. vendues	V. ventes	P.M. (%)
<b>Toutes halles à marée</b>	<b>3 601</b>	<b>6 639</b>	<b>1,84</b>	<b>4 209</b>	<b>7 340</b>	<b>1,74</b>	<b>17%</b>	<b>11%</b>	<b>-5%</b>
GRANVILLE	2 895	5 232	1,81	3 188	5 356	1,68	10%	2%	-7%
LE GRAU DU ROI	96	545	5,68	162	820	5,05	69%	51%	-11%
GRANDCAMP	14	24	1,63	172	241	1,40	x 12	x 10	-14%
PORT EN BESSIN	133	224	1,69	134	235	1,75	1%	5%	4%
SAINT QUAY PORTRIEUX	112	133	1,19	294	224	0,76	161%	68%	-36%
DIEPPE	24	44	1,84	73	155	2,14	x 3	x 4	16%
ERQUY	174	103	0,59	77	79	1,02	-55%	-23%	73%
BOULOGNE/MER	19	31	1,60	34	52	1,53	75%	67%	-4%
CHERBOURG	19	37	1,94	21	44	2,14	9%	20%	10%
LE CROISIC	41	107	2,59	14	40	2,84	-66%	-63%	10%
LES SABLES D'OLONNE	2	10	4,51	12	31	2,55	x 5	x 3	-43%
LORIENT	13	43	3,31	9	26	2,86	-30%	-39%	-14%
FECAMP	30	63	2,09	10	21	2,04	-67%	-67%	-2%

## BUCCIN

Evolution mensuelle  
des QUANTITES MISES EN VENTE  
et des PRIX MOYENS  
sous toutes les halles à marée  
en 2011 et 2012

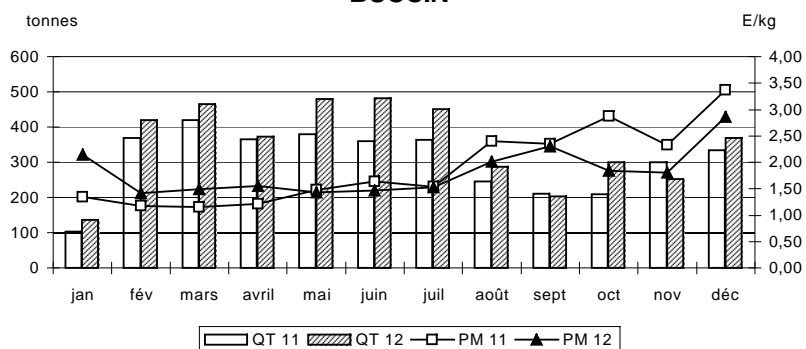

## Quantités mises en vente et retraits dans les principales halles à marée

Halle à marée	2011			2012			Evolution	
	Q. mises en	Q. retraits	Taux	Q. mises en	Q. retraits	Taux	Q. mises en	Q. retraits
<b>Toutes halles à marée</b>	<b>3 662</b>	<b>61,8</b>	<b>1,7%</b>	<b>4 221</b>	<b>12,2</b>	<b>0,3%</b>	<b>15%</b>	<b>-80%</b>
GRANVILLE	2 951	56,2	1,9%	3 194	6,0	0,2%	8%	-89%
LE GRAU DU ROI	96	0,6	0,6%	163	1,1	0,7%	69%	74%
GRANDCAMP	16	1,3	8,0%	177	4,8	2,7%	x 11	x 4
PORT EN BESSIN	133			134	0,2	0,1%	1%	
SAINT QUAY PORTRIEUX	112			294			161%	
DIEPPE	24			73	0,0	0,0%	x 3	
ERQUY	176	2,5	1,4%	77	0,1	0,1%	-56%	-98%
BOULOGNE/MER	20	0,1	0,3%	34			75%	
CHERBOURG	19	0,04	0,2%	21			9%	
LE CROISIC	42	0,1	0,3%	14	0,0	0,2%	-66%	-80%
LES SABLES D'OLONNE	2			12			x 5	
LORIENT	13	0,02	0,1%	9			-30%	
FECAMP	30	0,2	0,6%	10			-67%	

Source : Ric / FranceAgriMer

## Détail des ventes dans les principales halles à marée

Halle à marée	2011			2012			Evolution		
	Q. vendues (T)	V. ventes (k€)	P.M. (E/kg)	Q. vendues (T)	V. ventes (k€)	P.M. (E/kg)	Q. vendues (%)	V. ventes (%)	P.M. (%)
<b>Toutes halles à marée</b>	<b>4 981</b>	<b>30 312</b>	<b>6,09</b>	<b>5 700</b>	<b>30 285</b>	<b>5,31</b>	<b>14%</b>	<b>0%</b>	<b>-13%</b>
BOULOGNE/MER	956	6 296	6,59	761	5 592	7,35	-20%	-11%	12%
OLERON	435	2 486	5,71	739	3 153	4,27	70%	27%	-25%
LES SABLES D'OLONNE	492	2 894	5,89	714	2 866	4,01	45%	-1%	-32%
LA TURBALLE	175	1 143	6,54	619	2 442	3,95	x 4	114%	-40%
ERQUY	467	2 552	5,46	334	1 971	5,90	-28%	-23%	8%
ST JEAN DE LUZ	235	1 660	7,06	319	1 851	5,80	36%	12%	-18%
ARCACHON	142	903	6,36	253	1 306	5,17	78%	44%	-19%
SAINT QUAY PORTRIEUX	250	1 380	5,52	185	1 036	5,60	-26%	-25%	1%
PORT EN BESSIN	252	1 496	5,93	150	993	6,60	-40%	-34%	11%
LE GUILVINEC	289	1 458	5,04	172	938	5,45	-40%	-36%	8%
LE GRAU DU ROI	62	663	10,73	81	814	10,00	32%	23%	-7%
CHERBOURG	148	832	5,63	115	783	6,83	-22%	-6%	21%
ROSCOFF	237	1 227	5,17	135	771	5,69	-43%	-37%	10%
LA ROCHELLE	119	692	5,80	167	695	4,17	40%	0%	-28%
LORIENT	104	479	4,61	179	685	3,82	73%	43%	-17%

## CALMARS

Evolution mensuelle  
des QUANTITES MISES EN VENTE  
et des PRIX MOYENS  
sous toutes les halles à marée  
en 2011 et 2012

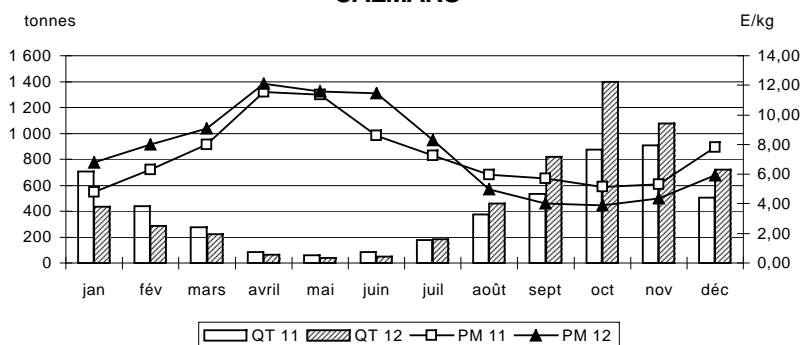

## Quantités mises en vente et retraits dans les principales halles à marée

Halle à marée	2011			2012			Evolution	
	Q. mises en vente (T)	Q. retraits (T)	Taux retraits (%)	Q. mises en vente (T)	Q. retraits (T)	Taux retraits (%)	Q. mises en vente (%)	Q. retraits (%)
<b>Toutes halles à marée</b>	<b>5 022</b>	<b>41,0</b>	<b>0,8%</b>	<b>5 749</b>	<b>49,5</b>	<b>0,9%</b>	<b>14%</b>	<b>21%</b>
BOULOGNE/MER	960	4,9	0,5%	764	3,0	0,4%	-21%	-39%
OLERON	436	0,8	0,2%	743	3,7	0,5%	70%	x 5
LES SABLES D'OLONNE	494	2,0	0,4%	726	11,6	1,6%	47%	x 6
LA TURBALLE	175			624	5,0	0,8%	x 4	
ERQUY	467	0,1	0,0%	335	0,3	0,1%	-28%	122%
ST JEAN DE LUZ	235			319			36%	
ARCACHON	142			253	0,3	0,1%	78%	
SAINT QUAY PORTRIEUX	255	4,9	1,9%	186	1,1	0,6%	-27%	-77%
PORT EN BESSIN	253	0,2	0,1%	150			-40%	-78%
LE GUILVINEC	291	1,8	0,6%	174	1,9	1,1%	-40%	3%
LE GRAU DU ROI	62			81			32%	
CHERBOURG	148			115			-22%	
ROSCOFF	237			135			-43%	
LA ROCHELLE	120	0,4	0,3%	170	3,6	2,1%	42%	x 10
LORIENT	110	6,4	5,8%	188	8,6	4,6%	71%	34%

## Détail des ventes dans les principales halles à marée

Halle à marée	2011			2012			Evolution		
	Q. vendues (T)	V. ventes (k€)	P.M. (E/kg)	Q. vendues (T)	V. ventes (k€)	P.M. (E/kg)	Q. vendues (%)	V. ventes (%)	P.M. (%)
<b>Toutes halles à marée</b>	<b>2 160</b>	<b>7 743</b>	<b>3,58</b>	<b>2 344</b>	<b>7 168</b>	<b>3,06</b>	<b>8%</b>	<b>-7%</b>	<b>-15%</b>
LE GUILVINEC	936	3 543	3,78	1 037	3 384	3,26	11%	-4%	-14%
SAINT GUENOLE	441	1 468	3,33	474	1 287	2,71	8%	-12%	-19%
CONCARNEAU	174	662	3,81	182	566	3,12	5%	-14%	-18%
LOCTUDY	208	690	3,33	184	482	2,62	-11%	-30%	-21%
LORIENT	164	497	3,03	129	334	2,59	-21%	-33%	-15%
OLERON	36	170	4,70	73	261	3,58	101%	53%	-24%
ERQUY	39	134	3,44	82	260	3,16	110%	93%	-8%
ROSCOFF	38	127	3,33	61	184	3,00	61%	45%	-10%
SAINT QUAY PORTRIEUX	28	83	2,99	45	123	2,72	63%	48%	-9%
LES SABLES D'OLONNE	17	53	3,07	27	83	3,04	59%	58%	-1%
SETE	23	123	5,37	10	70	6,82	-55%	-43%	27%
ST JEAN DE LUZ	7	35	4,88	8	45	5,45	14%	27%	12%
LA ROCHELLE	10	30	2,97	8	24	3,16	-25%	-21%	6%
LE CROISIC	12	35	2,82	9	21	2,35	-28%	-40%	-17%
LA TURBALLE	10	24	2,43	5	12	2,65	-53%	-49%	9%

## CARDINES

Evolution mensuelle  
des QUANTITES MISES EN VENTE  
et des PRIX MOYENS  
sous toutes les halles à marée  
en 2011 et 2012

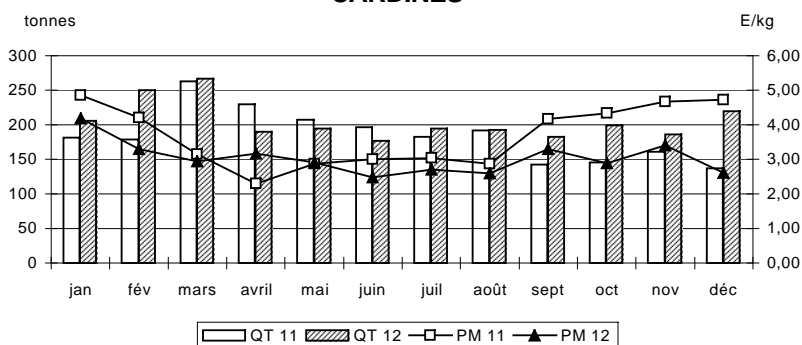

## Quantités mises en vente et retraits dans les principales halles à marée

Halle à marée	2011			2012			Evolution	
	Q. mises en vente (T)	Q. retraits (T)	Taux retraits (%)	Q. mises en vente (T)	Q. retraits (T)	Taux retraits (%)	Q. mises en vente (%)	Q. retraits (%)
<b>Toutes halles à marée</b>	<b>2 216</b>	<b>55,7</b>	<b>2,5%</b>	<b>2 457</b>	<b>113,2</b>	<b>4,6%</b>	<b>11%</b>	<b>103%</b>
LE GUILVINEC	948	12,0	1,3%	1 068	30,3	2,8%	13%	151%
SAINT GUENOLE	449	7,9	1,8%	495	20,9	4,2%	10%	164%
CONCARNEAU	176	2,2	1,2%	190	8,6	4,5%	8%	x 4
LOCTUDY	209	1,2	0,6%	199	14,8	7,4%	-5%	x 12
LORIENT	181	16,6	9,2%	151	22,4	14,8%	-16%	35%
OLERON	36			73	0,1	0,1%	102%	
ERQUY	44	4,7	10,8%	85	3,1	3,6%	94%	-35%
ROSCOFF	39	1,0	2,6%	64	3,0	4,6%	64%	193%
SAINT QUAY PORTRIEUX	31	3,6	11,4%	55	9,4	17,3%	74%	164%
LES SABLES D'OLONNE	17	0,1	0,3%	27			59%	-100%
SETE	23			10			-55%	
ST JEAN DE LUZ	7			8	0,02	0,2%	14%	
LA ROCHELLE	10	0,01	0,1%	8			-25%	
LE CROISIC	15	2,5	16,6%	9	0,4	4,2%	-37%	-84%
LA TURBALLE	11	0,9	7,9%	5			-57%	

## Détail des ventes dans les principales halles à marée

Halle à marée	2011			2012			Evolution		
	Q. vendues	V. ventes	P.M. (E/kg)	Q. vendues	V. ventes	P.M. (E/kg)	Q. vendues	V. ventes	P.M. (%)
Toutes halles à marée	754	3 091	4,10	577	2 068	3,58	-23%	-33%	-13%
OLERON	522	2 044	3,91	314	996	3,18	-40%	-51%	-19%
ARCACHON	123	603	4,88	186	730	3,93	51%	21%	-20%
LES SABLES D'OLONNE	47	239	5,10	43	216	5,01	-8%	-9%	-2%
ROYAN	52	167	3,21	26	86	3,36	-51%	-49%	5%
ST JEAN DE LUZ	4	21	5,86	4	25	5,56	27%	21%	-5%
NOIRMOUTIER	4	11	2,57	3	7	2,58	-42%	-42%	0%
LA ROCHELLE	1,2	5	3,95	2	6	3,58	29%	17%	-9%

Evolution mensuelle  
des QUANTITES MISES EN VENTE  
et des PRIX MOYENS  
sous toutes les halles à marée  
en 2011 et 2012

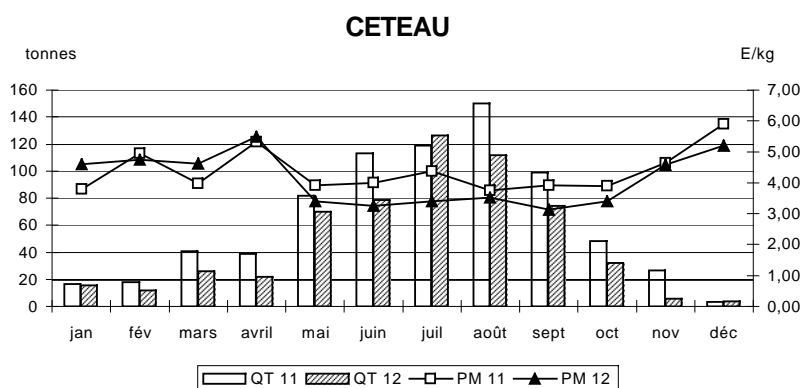

## Quantités mises en vente et retraits dans les principales halles à marée

Halle à marée	2011			2012			Evolution	
	Q. mises en	Q. retraits	Taux	Q. mises en	Q. retraits	Taux	Q. mises en	Q. retraits
Toutes halles à marée	756	1,4	0,2%	579	1,5	0,3%	-23%	5%
OLERON	522	0,1	0,0%	314	0,2	0,1%	-40%	182%
ARCACHON	124	0,7	0,6%	186	0,3	0,2%	50%	-56%
LES SABLES D'OLONNE	47	0,1	0,3%	43	0,1	0,3%	-8%	-6%
ROYAN	52			26			-51%	
ST JEAN DE LUZ	4			5	0,01	0,3%	28%	
NOIRMOUTIER	5	0,5	9,6%	3	0,8	22,5%	-33%	58%
LA ROCHELLE	1			2			29%	

Source : Ric / FranceAgriMer

Détail des ventes dans les principales halles à marée

Halle à marée	2011			2012			Evolution		
	Q. vendues (T)	V. ventes (k€)	P.M. (E/kg)	Q. vendues (T)	V. ventes (k€)	P.M. (E/kg)	Q. vendues (%)	V. ventes (%)	P.M. (%)
<b>Toutes halles à marée</b>	<b>2 972</b>	<b>4 662</b>	<b>1,57</b>	<b>2 898</b>	<b>4 817</b>	<b>1,66</b>	<b>-2%</b>	<b>3%</b>	<b>6%</b>
NOIRMOUTIER	398	669	1,68	488	903	1,85	23%	35%	10%
LE GUILVINEC	339	518	1,53	495	873	1,76	46%	69%	15%
LORIENT	174	227	1,31	244	381	1,56	40%	68%	20%
ERQUY	274	356	1,30	229	324	1,41	-16%	-9%	9%
CHERBOURG	146	262	1,79	142	257	1,81	-3%	-2%	1%
SAINT GILLES CROIX DE VIE	137	220	1,60	156	250	1,60	14%	14%	0%
QUIBERON	291	424	1,46	159	240	1,51	-45%	-43%	4%
OLERON	121	195	1,61	119	182	1,53	-2%	-7%	-5%
SAINT GUENOLE	147	207	1,40	120	179	1,49	-19%	-14%	6%
LA TURBALLE	126	204	1,62	95	151	1,59	-25%	-26%	-2%
SAINT QUAY PORTRIEUX	77	130	1,68	82	140	1,71	5%	8%	2%
LES SABLES D'OLONNE	136	220	1,62	86	139	1,62	-37%	-37%	0%
ST JEAN DE LUZ	37	101	2,69	35	93	2,66	-6%	-7%	-1%
ROSCOFF	77	124	1,62	48	77	1,61	-38%	-38%	0%
CONCARNEAU	51	70	1,39	49	70	1,45	-4%	0%	4%

CONGRE

Evolution mensuelle des QUANTITES MISES EN VENTE et des PRIX MOYENS sous toutes les halles à marée en 2011 et 2012

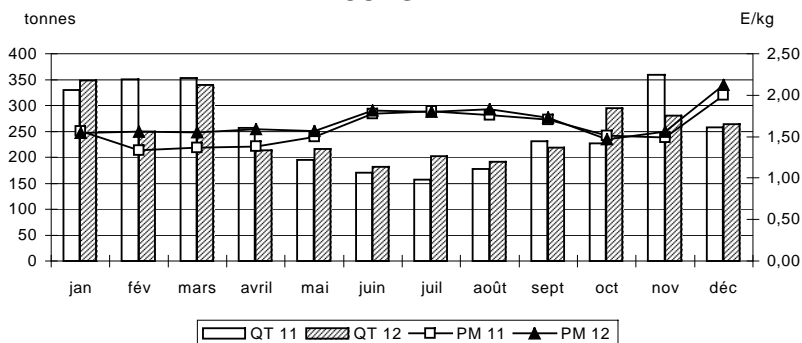

Quantités mises en vente et retraits dans les principales halles à marée

Halle à marée	2011			2012			Evolution	
	Q. mises en vente (T)	Q. retraits (T)	Taux retraits (%)	Q. mises en vente (T)	Q. retraits (T)	Taux retraits (%)	Q. mises en vente (%)	Q. retraits (%)
<b>Toutes halles à marée</b>	<b>3 064</b>	<b>92,2</b>	<b>3,0%</b>	<b>3 002</b>	<b>103,9</b>	<b>3,5%</b>	<b>-2%</b>	<b>13%</b>
NOIRMOUTIER	398	0,2	0,1%	488	0,5	0,1%	23%	140%
LE GUILVINEC	353	13,8	3,9%	505	10,1	2,0%	43%	-27%
LORIENT	186	12,0	6,5%	262	18,5	7,1%	41%	54%
ERQUY	277	2,9	1,0%	236	7,1	3,0%	-15%	146%
CHERBOURG	149	2,6	1,7%	146	4,0	2,7%	-2%	57%
SAINT GILLES CROIX DE VIE	138	0,7	0,5%	160	4,2	2,7%	16%	x 6
QUIBERON	300	9,0	3,0%	175	16,5	9,4%	-42%	84%
OLERON	122	1,1	0,9%	120	0,8	0,7%	-2%	-26%
SAINT GUENOLE	156	8,4	5,4%	126	5,6	4,4%	-19%	-34%
LA TURBALLE	128	1,5	1,2%	99	4,3	4,3%	-22%	179%
SAINT QUAY PORTRIEUX	82	5,0	6,1%	85	3,3	3,9%	3%	-34%
LES SABLES D'OLONNE	142	5,2	3,7%	91	5,0	5,5%	-36%	-3%
ST JEAN DE LUZ	37	0,1	0,2%	35	0,1	0,4%	-6%	81%
ROSCOFF	79	1,7	2,2%	50	1,9	3,8%	-37%	11%
CONCARNEAU	56	5,8	10,2%	55	5,8	10,7%	-3%	1%

## Détail des ventes dans les principales halles à marée

Halle à marée	2011			2012			Evolution		
	Q. vendues (T)	V. ventes (k€)	P.M. (E/kg)	Q. vendues (T)	V. ventes (k€)	P.M. (E/kg)	Q. vendues (%)	V. ventes (%)	P.M. (%)
<b>Toutes halles à marée</b>	<b>16 575</b>	<b>39 598</b>	<b>2,39</b>	<b>16 517</b>	<b>39 236</b>	<b>2,38</b>	<b>0%</b>	<b>-1%</b>	<b>-1%</b>
SAINT QUAY PORTRIEUX	3 198	6 524	2,04	3 291	6 812	2,07	3%	4%	1%
PORT EN BESSIN	1 835	5 271	2,87	2 580	6 289	2,44	41%	19%	-15%
ERQUY	2 820	5 778	2,05	2 423	5 103	2,11	-14%	-12%	3%
DIEPPE	1 837	4 898	2,67	1 771	4 552	2,57	-4%	-7%	-4%
SAINT MALO	1 341	2 862	2,13	1 299	2 803	2,16	-3%	-2%	1%
GRANDCAMP	972	2 641	2,72	1 081	2 760	2,55	11%	5%	-6%
GRANVILLE	978	2 197	2,25	966	2 198	2,28	-1%	0%	1%
BOULOGNE/MER	834	2 533	3,04	699	2 047	2,93	-16%	-19%	-4%
FECAMP	434	1 072	2,47	528	1 314	2,49	21%	23%	1%
LOGUIVY	1 405	2 816	2,01	502	1 025	2,04	-64%	-64%	2%
CHERBOURG	211	627	2,96	373	970	2,60	76%	55%	-12%
BREST	212	818	3,87	177	699	3,94	-16%	-15%	2%
ROSCOFF	178	516	2,91	177	479	2,70	0%	-7%	-7%
OLERON	59	214	3,66	139	461	3,31	138%	115%	-10%
LE CROISIC	61	200	3,27	102	437	4,29	67%	119%	31%

## COQUILLE ST JACQUES

Evolution mensuelle  
des QUANTITES MISES EN VENTE  
et des PRIX MOYENS  
sous toutes les halles à marée  
en 2011 et 2012

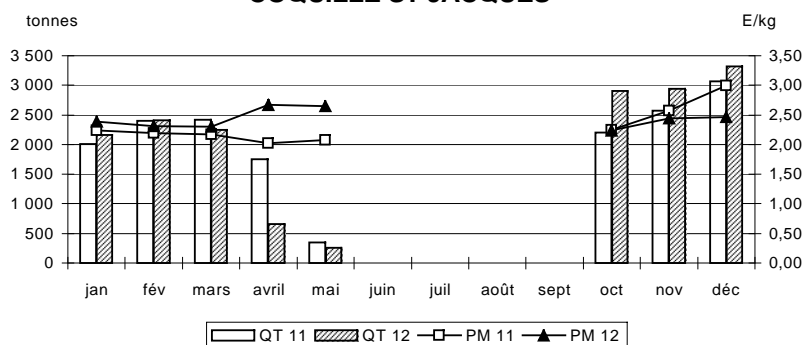

## Quantités mises en vente et retraits dans les principales halles à marée

Halle à marée	2011			2012			Evolution	
	Q. mises en vente (T)	Q. retraits (T)	Taux retraits (%)	Q. mises en vente (T)	Q. retraits (T)	Taux retraits (%)	Q. mises en vente (%)	Q. retraits (%)
<b>Toutes halles à marée</b>	<b>16 761</b>	<b>186,4</b>	<b>1,1%</b>	<b>16 913</b>	<b>395,3</b>	<b>2,3%</b>	<b>1%</b>	<b>112%</b>
SAINT QUAY PORTRIEUX	3 198			3 291			3%	
PORT EN BESSIN	1 891	55,4	2,9%	2 757	176,8	6,4%	46%	x 3
ERQUY	2 820			2 423			-14%	
DIEPPE	1 840	3,3	0,2%	1 805	34,0	1,9%	-2%	x 10
SAINT MALO	1 341			1 299			-3%	
GRANDCAMP	993	20,6	2,1%	1 230	148,9	12,1%	24%	x 7
GRANVILLE	1 075	97,7	9,1%	977	11,6	1,2%	-9%	-88%
BOULOGNE/MER	834			703	4,2	0,6%	-16%	
FECAMP	442	8,1	1,8%	539	11,8	2,2%	22%	46%
LOGUIVY	1 405			502			-64%	
CHERBOURG	212	0,8	0,4%	380	7,6	2,0%	79%	x 9
BREST	212			178	0,2	0,1%	-16%	
ROSCOFF	178			177			0%	
OLERON	59			139			138%	
LE CROISIC	61			102	0,1	0,1%	67%	

Détail des ventes dans les principales halles à marée

Halle à marée	2011			2012			Evolution		
	Q. vendues	V. ventes	P.M. (E/kg)	Q. vendues	V. ventes	P.M. (E/kg)	Q. vendues	V. ventes	P.M. (%)
<b>Toutes halles à marée</b>	<b>161</b>	<b>3 361</b>	<b>20,86</b>	<b>216</b>	<b>3 644</b>	<b>16,84</b>	<b>34%</b>	<b>8%</b>	<b>-19%</b>
LE CROISIC	43	980	22,58	61	975	15,95	41%	-1%	-29%
SAINT GILLES CROIX DE VIE	43	779	18,30	44	700	15,96	3%	-10%	-13%
LORIENT	19	437	23,52	29	529	17,99	58%	21%	-24%
OLERON	21	409	19,02	31	503	16,46	42%	23%	-13%
CONCARNEAU	8	182	22,89	10	226	23,64	20%	24%	3%
NOIRMOUTIER	8	176	21,79	13	208	16,51	56%	18%	-24%
LA ROCHELLE	4	98	24,11	11	159	14,92	161%	61%	-38%
LES SABLES D'OLONNE	6	109	18,89	9	157	17,44	55%	43%	-8%
ST JEAN DE LUZ	2	32	20,80	2	34	19,02	16%	6%	-9%
SAINT QUAY PORTRIEUX	1	28	27,16	1	33	35,74	-11%	17%	32%
LE GUILVINEC	0	13	26,60	1	31	22,16	190%	142%	-17%
ROSCOFF	1	27	27,47	1	30	26,89	15%	13%	-2%

Evolution mensuelle des QUANTITES MISES EN VENTE et des PRIX MOYENS sous toutes les halles à marée en 2011 et 2012

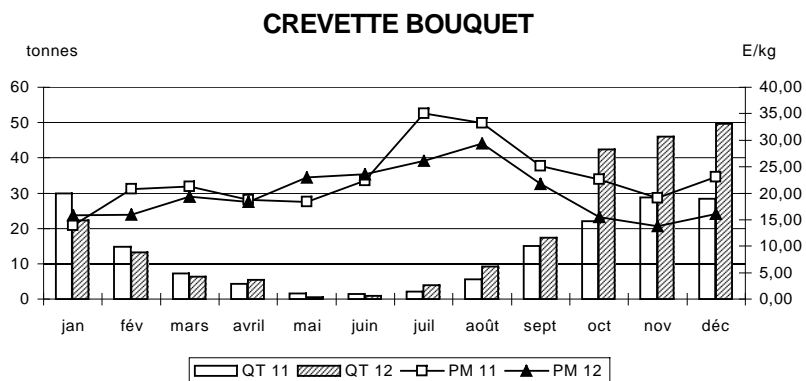

Quantités mises en vente et retraits dans les principales halles à marée

Halle à marée	2011			2012			Evolution	
	Q. mises en	Q. retraits	Taux	Q. mises en	Q. retraits	Taux	Q. mises en	Q. retraits
<b>Toutes halles à marée</b>	<b>161</b>	<b>0,3</b>	<b>0,2%</b>	<b>217</b>	<b>1,0</b>	<b>0,5%</b>	<b>35%</b>	<b>x 3</b>
LE CROISIC	44	0,3	0,8%	61			40%	
SAINT GILLES CROIX DE VIE	43			45	0,7	1,6%	5%	
LORIENT	19			30	0,1	0,3%	59%	
OLERON	21			31	0,1	0,4%	43%	
CONCARNEAU	8			10			20%	
NOIRMOUTIER	8			13	0,02	0,2%	56%	
LA ROCHELLE	4			11			161%	
LES SABLES D'OLONNE	6			9			55%	
ST JEAN DE LUZ	2			2			16%	
SAINT QUAY PORTRIEUX	1			1			-11%	
LE GUILVINEC				1				
ROSCOFF	1			1			15%	

Source : Ric / FranceAgriMer

Détail des ventes dans les principales halles à marée

Halle à marée	2011			2012			Evolution		
	Q. vendues (T)	V. ventes (k€)	P.M. (E/kg)	Q. vendues (T)	V. ventes (k€)	P.M. (E/kg)	Q. vendues (%)	V. ventes (%)	P.M. (%)
<b>Toutes halles à marée</b>	<b>1 868</b>	<b>5 310</b>	<b>2,84</b>	<b>1 956</b>	<b>5 019</b>	<b>2,57</b>	<b>5%</b>	<b>-5%</b>	<b>-10%</b>
PORT EN BESSIN	339	883	2,61	390	943	2,42	15%	7%	-7%
BOULOGNE/MER	226	553	2,45	282	614	2,18	25%	11%	-11%
LE GUILVINEC	194	477	2,46	201	465	2,31	4%	-3%	-6%
ROSCOFF	144	501	3,49	149	453	3,04	4%	-9%	-13%
CHERBOURG	140	422	3,01	124	343	2,76	-12%	-19%	-8%
DIEPPE	100	259	2,59	100	224	2,23	0%	-14%	-14%
OLERON	52	216	4,13	56	212	3,79	7%	-2%	-8%
BREST	10	34	3,37	59	191	3,25	x 6	x 6	-3%
LORIENT	52	154	2,95	74	180	2,45	41%	17%	-17%
FECAMP	54	145	2,66	75	175	2,35	37%	21%	-12%
CONCARNEAU	73	196	2,69	63	165	2,61	-14%	-16%	-3%
SAINT QUAY PORTRIEUX	121	355	2,93	56	144	2,60	-54%	-59%	-11%
LES SABLES D'OLONNE	27	100	3,63	47	132	2,79	72%	33%	-23%
SAINT GUENOLE	50	116	2,32	53	117	2,21	7%	2%	-5%
ROYAN	26	92	3,55	24	85	3,51	-6%	-8%	-1%

DIVERS RAIES

Evolution mensuelle des QUANTITES MISES EN VENTE et des PRIX MOYENS sous toutes les halles à marée en 2011 et 2012

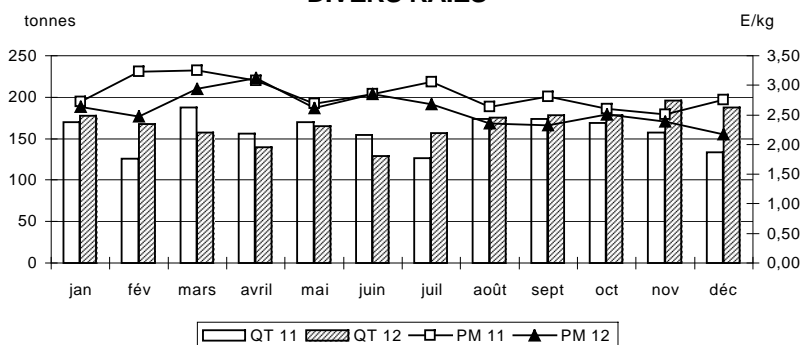

Quantités mises en vente et retraits dans les principales halles à marée

Halle à marée	2011			2012			Evolution	
	Q. mises en vente (T)	Q. retraits (T)	Taux retraits (%)	Q. mises en vente (T)	Q. retraits (T)	Taux retraits (%)	Q. mises en vente (%)	Q. retraits (%)
<b>Toutes halles à marée</b>	<b>1 897</b>	<b>29,0</b>	<b>1,5%</b>	<b>2 008</b>	<b>52,1</b>	<b>2,6%</b>	<b>6%</b>	<b>80%</b>
PORT EN BESSIN	339	0,3	0,1%	397	6,8	1,7%	17%	x 26
BOULOGNE/MER	229	3,1	1,4%	287	4,4	1,6%	25%	41%
LE GUILVINEC	196	2,8	1,4%	213	11,9	5,6%	9%	x 4
ROSCOFF	144	0,1	0,1%	150	1,0	0,7%	5%	x 10
CHERBOURG	141	0,7	0,5%	126	1,7	1,3%	-11%	150%
DIEPPE	101	0,9	0,9%	104	3,1	3,0%	2%	x 3
OLERON	53	0,3	0,5%	57	0,8	1,4%	8%	x 3
BREST	10	0,1	0,9%	59	0,6	1,0%	x 6	x 6
LORIENT	53	0,4	0,7%	77	3,1	4,0%	46%	x 8
FECAMP	55	0,1	0,1%	77	2,5	3,3%	41%	x 36
CONCARNEAU	74	1,0	1,3%	67	4,2	6,2%	-9%	x 4
SAINT QUAY PORTRIEUX	124	2,4	2,0%	56	0,9	1,6%	-54%	-62%
LES SABLES D'OLONNE	28	0,5	1,9%	48	0,4	0,8%	71%	-24%
SAINT GUENOLE	54	4,2	7,7%	55	2,0	3,5%	2%	-53%
ROYAN	26			24	0,1	0,5%	-6%	



## Détail des ventes dans les principales halles à marée

Halle à marée	2011			2012			Evolution		
	Q. vendues (T)	V. ventes (k€)	P.M. (E/kg)	Q. vendues (T)	V. ventes (k€)	P.M. (E/kg)	Q. vendues (%)	V. ventes (%)	P.M. (%)
<b>Toutes halles à marée</b>	<b>2 752</b>	<b>7 014</b>	<b>2,55</b>	<b>1 952</b>	<b>6 049</b>	<b>3,10</b>	<b>-29%</b>	<b>-14%</b>	<b>22%</b>
GRANVILLE	1 058	2 082	1,97	508	1 349	2,66	-52%	-35%	35%
PORT EN BESSIN	317	730	2,30	341	854	2,51	7%	17%	9%
LA TURBALLE	194	611	3,16	213	610	2,86	10%	0%	-9%
LORIENT	125	461	3,69	93	476	5,12	-26%	3%	39%
BOULOGNE/MER	129	275	2,13	100	249	2,48	-22%	-9%	16%
CONCARNEAU	80	253	3,14	53	247	4,64	-34%	-2%	48%
QUIBERON	64	402	6,29	33	233	7,08	-48%	-42%	13%
CHERBOURG	163	293	1,80	101	228	2,26	-38%	-22%	26%
LES SABLES D'OLONNE	83	259	3,14	54	198	3,65	-34%	-24%	16%
SAINT GUENOLE	86	221	2,57	38	179	4,70	-56%	-19%	83%
AUDIERNE	10	56	5,41	28	143	5,01	175%	154%	-7%
ERQUY	85	213	2,52	45	134	3,01	-47%	-37%	20%
LE GUILVINEC	65	159	2,45	38	123	3,24	-42%	-23%	32%
FECAMP	46	153	3,31	56	108	1,92	22%	-30%	-42%
ROSCOFF	22	92	4,18	21	104	4,91	-3%	13%	17%

## DORADE GRISE

Evolution mensuelle  
des QUANTITES MISES EN VENTE  
et des PRIX MOYENS  
sous toutes les halles à marée  
en 2011 et 2012

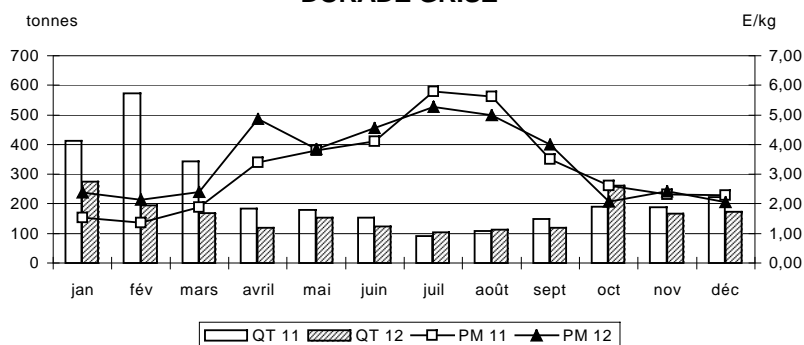

## Quantités mises en vente et retraits dans les principales halles à marée

Halle à marée	2011			2012			Evolution	
	Q. mises en vente (T)	Q. retraits (T)	Taux retraits (%)	Q. mises en vente (T)	Q. retraits (T)	Taux retraits (%)	Q. mises en vente (%)	Q. retraits (%)
<b>Toutes halles à marée</b>	<b>2 796</b>	<b>44,3</b>	<b>1,6%</b>	<b>1 968</b>	<b>15,7</b>	<b>0,8%</b>	<b>-30%</b>	<b>-64%</b>
GRANVILLE	1 089	31,7	2,9%	516	7,9	1,5%	-53%	-75%
PORT EN BESSIN	323	5,5	1,7%	341	0,3	0,1%	6%	-94%
LA TURBALLE	194	0,1	0,1%	213	0,1	0,1%	10%	-7%
LORIENT	125	0,1	0,1%	94	0,5	0,6%	-25%	x 8
BOULOGNE/MER	130	0,9	0,7%	101	1,0	1,0%	-22%	8%
CONCARNEAU	81	0,1	0,1%	53	0,1	0,1%	-34%	-7%
QUIBERON	64	0,1	0,1%	33	0,0	0,1%	-48%	-17%
CHERBOURG	164	1,0	0,6%	102	0,8	0,8%	-38%	-20%
LES SABLES D'OLONNE	83	0,1	0,1%	54	0,1	0,2%	-34%	8%
SAINT GUENOLE	86	0,4	0,5%	38	0,1	0,4%	-56%	-68%
AUDIERNE	10			28			175%	
ERQUY	86	0,9	1,1%	45	0,2	0,3%	-48%	-84%
LE GUILVINEC	66	0,9	1,3%	38	0,5	1,2%	-42%	-48%
FECAMP	46			56			22%	
ROSCOFF	22	0,1	0,3%	22	1,1	5,1%	2%	x 17

## Détail des ventes dans les principales halles à marée

Halle à marée	2011			2012			Evolution		
	Q. vendues (T)	V. ventes (k€)	P.M. (E/kg)	Q. vendues (T)	V. ventes (k€)	P.M. (E/kg)	Q. vendues (%)	V. ventes (%)	P.M. (%)
<b>Toutes halles à marée</b>	<b>813</b>	<b>7 198</b>	<b>8,86</b>	<b>610</b>	<b>6 095</b>	<b>9,99</b>	<b>-25%</b>	<b>-15%</b>	<b>13%</b>
SETE	153	1 064	6,98	115	1 047	9,07	-24%	-2%	30%
LE GRAU DU ROI	75	530	7,03	86	671	7,81	14%	27%	11%
LORIENT	45	460	10,13	52	593	11,34	15%	29%	12%
NOIRMOUTIER	65	827	12,78	33	421	12,90	-50%	-49%	1%
ARCACHON	23	200	8,75	44	378	8,67	90%	89%	-1%
LA ROCHELLE	29	370	12,85	25	353	14,14	-13%	-4%	10%
AGDE	48	409	8,60	35	346	10,02	-27%	-15%	17%
LE GUILVINEC	24	239	10,12	24	279	11,58	2%	17%	14%
CONCARNEAU	17	193	11,27	22	270	12,56	26%	40%	11%
PORT LA NOUVELLE	54	351	6,51	39	263	6,76	-28%	-25%	4%
ST JEAN DE LUZ	14	141	9,69	29	238	8,21	100%	69%	-15%
LA TURBALLE	32	318	10,08	19	221	11,33	-38%	-31%	12%
QUIBERON	18	207	11,70	12	179	14,59	-31%	-14%	25%
ERQUY	19	161	8,27	17	171	9,96	-12%	6%	20%
LES SABLES D'OLONNE	55	461	8,43	11	129	11,32	-79%	-72%	34%

## DORADE ROYALE

Evolution mensuelle  
des QUANTITES MISES EN VENTE  
et des PRIX MOYENS  
sous toutes les halles à marée  
en 2011 et 2012

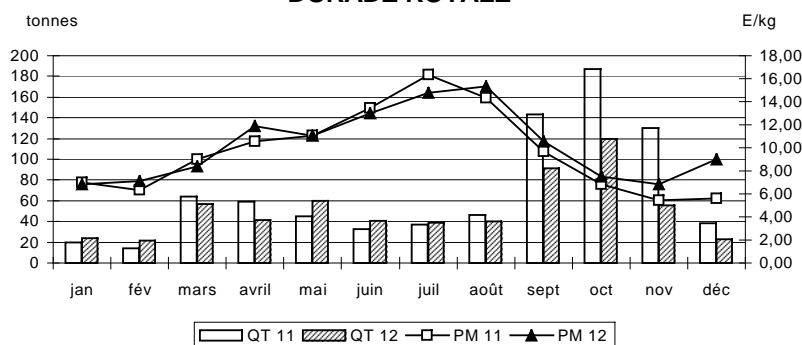

## Quantités mises en vente et retraits dans les principales halles à marée

Halle à marée	2011			2012			Evolution	
	Q. mises en vente (T)	Q. retraits (T)	Taux retraits (%)	Q. mises en vente (T)	Q. retraits (T)	Taux retraits (%)	Q. mises en vente (%)	Q. retraits (%)
<b>Toutes halles à marée</b>	<b>817</b>	<b>4,1</b>	<b>0,5%</b>	<b>613</b>	<b>2,3</b>	<b>0,4%</b>	<b>-25%</b>	<b>-44%</b>
SETE	154	1,9	1,3%	117	1,3	1,1%	-24%	-35%
LE GRAU DU ROI	76	0,2	0,2%	86	0,2	0,2%	14%	-12%
LORIENT	45			52			15%	
NOIRMOUTIER	65			33			-50%	
ARCACHON	23			44	0,1	0,1%	91%	
LA ROCHELLE	29			25			-13%	
AGDE	48	0,5	1,1%	35	0,2	0,5%	-28%	-69%
LE GUILVINEC	24			24			2%	
CONCARNEAU	17			22			26%	
PORT LA NOUVELLE	55	1,0	1,8%	39			-29%	
ST JEAN DE LUZ	15			29			100%	
LA TURBALLE	32			20	0,2	0,9%	-38%	
QUIBERON	18			12			-31%	
ERQUY	19			17			-12%	
LES SABLES D'OLONNE	55			11			-79%	

## Détail des ventes dans les principales halles à marée

Halle à marée	2011			2012			Evolution		
	Q. vendues (T)	V. ventes (k€)	P.M. (€/kg)	Q. vendues (T)	V. ventes (k€)	P.M. (€/kg)	Q. vendues (%)	V. ventes (%)	P.M. (%)
<b>Toutes halles à marée</b>	<b>6 929</b>	<b>9 245</b>	<b>1,33</b>	<b>10 331</b>	<b>13 232</b>	<b>1,28</b>	<b>49%</b>	<b>43%</b>	<b>-4%</b>
LE GUILVINEC	1 973	2 732	1,38	2 711	3 571	1,32	37%	31%	-5%
ERQUY	1 002	1 148	1,15	1 778	2 189	1,23	77%	91%	8%
ROSCOFF	851	1 267	1,49	1 325	1 849	1,40	56%	46%	-6%
SAINT QUAY PORTRIEUX	767	928	1,21	1 330	1 560	1,17	73%	68%	-3%
CONCARNEAU	403	590	1,47	765	1 031	1,35	90%	75%	-8%
SAINT GUENOLE	460	667	1,45	810	1 028	1,27	76%	54%	-12%
LOCTUDY	435	619	1,42	518	624	1,21	19%	1%	-15%
LORIENT	425	643	1,51	391	528	1,35	-8%	-18%	-11%
CHERBOURG	250	242	0,97	396	482	1,22	58%	99%	26%
BOULOGNE/MER	219	229	1,05	142	157	1,10	-35%	-32%	6%
LA ROCHELLE	65	83	1,28	117	134	1,15	80%	62%	-10%
PORT EN BESSIN	30	32	1,08	27	32	1,19	-9%	0%	10%
AUDIERNE	6	14	2,25	10	28	2,77	61%	98%	23%
LES SABLES D'OLONNE	9	11	1,26	4	7	1,53	-51%	-41%	22%
BREST	21	22	1,05	2	3	2,02	-93%	-86%	92%

## EGLEFIN

Evolution mensuelle  
des QUANTITES MISES EN VENTE  
et des PRIX MOYENS  
sous toutes les halles à marée  
en 2011 et 2012

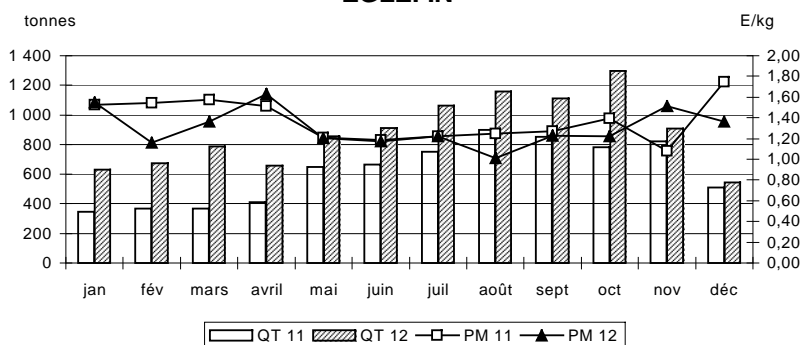

## Quantités mises en vente et retraits dans les principales halles à marée

Halle à marée	2011			2012			Evolution	
	Q. mises en vente (T)	Q. retraits (T)	Taux retraits (%)	Q. mises en vente (T)	Q. retraits (T)	Taux retraits (%)	Q. mises en vente (%)	Q. retraits (%)
<b>Toutes halles à marée</b>	<b>7 417</b>	<b>487,6</b>	<b>6,6%</b>	<b>10 594</b>	<b>263,5</b>	<b>2,5%</b>	<b>43%</b>	<b>-46%</b>
LE GUILVINEC	2 179	205,3	9,4%	2 787	76,6	2,7%	28%	-63%
ERQUY	1 037	34,4	3,3%	1 816	38,0	2,1%	75%	11%
ROSCOFF	857	5,8	0,7%	1 328	3,1	0,2%	55%	-47%
SAINT QUAY PORTRIEUX	843	75,1	8,9%	1 358	28,2	2,1%	61%	-62%
CONCARNEAU	413	10,9	2,6%	783	17,9	2,3%	89%	64%
SAINT GUENOLE	552	92,1	16,7%	869	58,8	6,8%	57%	-36%
LOCTUDY	465	30,3	6,5%	536	18,0	3,4%	15%	-41%
LORIENT	432	6,5	1,5%	393	2,5	0,6%	-9%	-62%
CHERBOURG	261	10,8	4,2%	401	4,7	1,2%	54%	-57%
BOULOGNE/MER	222	2,6	1,2%	142			-36%	
LA ROCHELLE	72	7,0	9,8%	132	15,2	11,5%	83%	116%
PORT EN BESSIN	32	1,9	6,0%	27	0,2	0,6%	-14%	-92%
AUDIERNE	6			10			61%	
LES SABLES D'OLONNE	9	0,5	5,1%	5	0,4	8,9%	-49%	-12%
BREST	23	2,3	10,1%	2			-93%	

Détail des ventes dans les principales halles à marée

Halle à marée	2011			2012			Evolution		
	Q. vendues (T)	V. ventes (k€)	P.M. (E/kg)	Q. vendues (T)	V. ventes (k€)	P.M. (E/kg)	Q. vendues (%)	V. ventes (%)	P.M. (%)
<b>Toutes halles à marée</b>	<b>2 571</b>	<b>4 323</b>	<b>1,68</b>	<b>2 301</b>	<b>3 856</b>	<b>1,68</b>	<b>-11%</b>	<b>-11%</b>	<b>0%</b>
PORT EN BESSIN	335	618	1,84	349	581	1,66	4%	-6%	-10%
LE GUILVINEC	346	515	1,49	347	564	1,63	0%	9%	9%
CHERBOURG	238	484	2,03	251	468	1,86	5%	-3%	-8%
ERQUY	237	427	1,80	197	361	1,84	-17%	-15%	2%
SAINT QUAY PORTRIEUX	230	417	1,81	140	241	1,73	-39%	-42%	-5%
BOULOGNE/MER	131	243	1,86	147	229	1,56	12%	-6%	-16%
ROSCOFF	119	197	1,65	99	185	1,86	-17%	-6%	13%
SAINT GUENOLE	159	212	1,34	115	178	1,55	-27%	-16%	16%
GRANVILLE	62	119	1,91	95	169	1,79	53%	43%	-7%
CONCARNEAU	143	224	1,57	89	156	1,75	-38%	-31%	11%
LORIENT	141	196	1,39	93	143	1,54	-34%	-27%	11%
FECAMP	62	100	1,61	84	117	1,39	35%	17%	-13%
BREST	76	124	1,64	57	107	1,85	-24%	-14%	13%
DIEPPE	93	153	1,64	67	89	1,32	-28%	-42%	-19%
LES SABLES D'OLONNE	42	59	1,41	41	65	1,57	-1%	11%	11%

EMISSOLES

Evolution mensuelle des QUANTITES MISES EN VENTE et des PRIX MOYENS sous toutes les halles à marée en 2011 et 2012

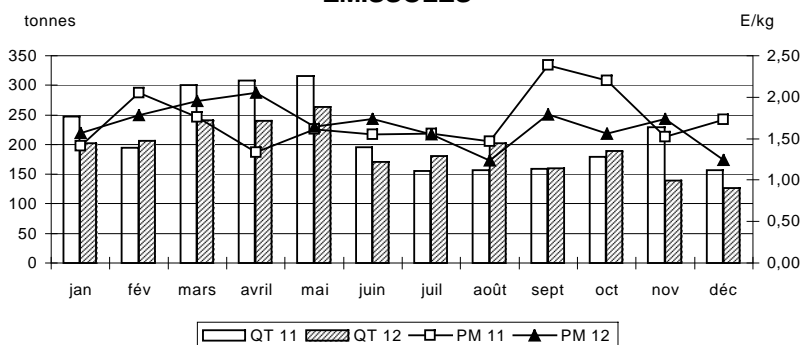

Quantités mises en vente et retraits dans les principales halles à marée

Halle à marée	2011			2012			Evolution	
	Q. mises en vente (T)	Q. retraits (T)	Taux retraits (%)	Q. mises en vente (T)	Q. retraits (T)	Taux retraits (%)	Q. mises en vente (%)	Q. retraits (%)
<b>Toutes halles à marée</b>	<b>2 597</b>	<b>26,3</b>	<b>1,0%</b>	<b>2 322</b>	<b>21,7</b>	<b>0,9%</b>	<b>-11%</b>	<b>-17%</b>
PORT EN BESSIN	338	3,0	0,9%	351	1,9	0,5%	4%	-37%
LE GUILVINEC	349	3,4	1,0%	350	3,5	1,0%	0%	2%
CHERBOURG	238	0,2	0,1%	252	0,7	0,3%	6%	x 3
ERQUY	238	0,7	0,3%	197	0,3	0,2%	-17%	-52%
SAINT QUAY PORTRIEUX	231	0,5	0,2%	140	0,2	0,2%	-39%	-53%
BOULOGNE/MER	132	1,0	0,7%	148	1,0	0,7%	12%	0%
ROSCOFF	119			100	1,1	1,1%	-16%	
SAINT GUENOLE	163	3,9	2,4%	119	3,2	2,7%	-27%	-18%
GRANVILLE	62	0,1	0,1%	95	0,3	0,3%	53%	x 4
CONCARNEAU	144	1,0	0,7%	89	0,4	0,5%	-38%	-58%
LORIENT	143	1,8	1,3%	94	1,1	1,2%	-34%	-39%
FECAMP	62	0,1	0,1%	86	1,7	2,0%	37%	x 27
BREST	76	0,6	0,8%	58	0,3	0,5%	-24%	-48%
DIEPPE	93	0,1	0,1%	69	1,1	1,6%	-26%	x 18
LES SABLES D'OLONNE	43	1,0	2,4%	42	0,9	2,0%	-1%	-16%

## Détail des ventes dans les principales halles à marée

Halle à marée	2011			2012			Evolution		
	Q. vendues	V. ventes	P.M. (E/kg)	Q. vendues	V. ventes	P.M. (E/kg)	Q. vendues	V. ventes	P.M. (%)
Toutes halles à marée	1 878	5 561	2,96	2 356	5 668	2,41	25%	2%	-19%
ST JEAN DE LUZ	993	3 044	3,07	923	2 362	2,56	-7%	-22%	-17%
LORIENT	546	1 557	2,85	901	2 091	2,32	65%	34%	-19%
LES SABLES D'OLONNE	194	501	2,58	334	656	1,96	72%	31%	-24%
LE GUILVINEC	134	424	3,17	190	542	2,85	42%	28%	-10%
ILE D YEU	3	6	2,22	6	13	1,95	142%	112%	-12%

Evolution mensuelle  
des QUANTITES MISES EN VENTE  
et des PRIX MOYENS  
sous toutes les halles à marée  
en 2011 et 2012

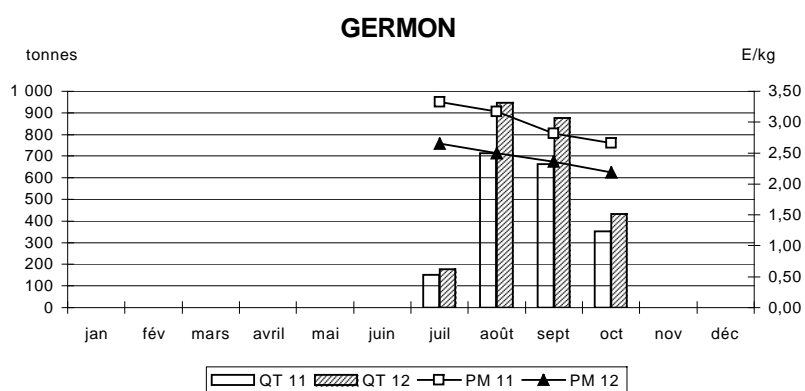

## Quantités mises en vente et retraits dans les principales halles à marée

Halle à marée	2011			2012			Evolution	
	Q. mises en	Q. retraits	Taux	Q. mises en	Q. retraits	Taux	Q. mises en	Q. retraits
Toutes halles à marée	1 881	2,7	0,1%	2 435	79,1	3,3%	29%	x 29
ST JEAN DE LUZ	993			1 000	76,9	7,7%	1%	
LORIENT	546			901	0,2	0,0%	65%	
LES SABLES D'OLONNE	197	2,7	1,4%	336	2,0	0,6%	71%	-27%
LE GUILVINEC	134			190			42%	
ILE D YEU	3			6			142%	

Source : Ric / FranceAgriMer

## Détail des ventes dans les principales halles à marée

Halle à marée	2011			2012			Evolution		
	Q. vendues	V. ventes	P.M. (E/kg)	Q. vendues	V. ventes	P.M. (E/kg)	Q. vendues	V. ventes	P.M. (%)
Toutes halles à marée	1 246	2 545	2,04	1 070	1 915	1,79	-14%	-25%	-12%
LORIENT	1 065	2 205	2,07	921	1 661	1,80	-14%	-25%	-13%
BOULOGNE/MER	46	129	2,80	78	153	1,96	69%	18%	-30%
CONCARNEAU	125	193	1,55	66	93	1,42	-47%	-52%	-9%
LE GUILVINEC	4	7	1,77	3	5	1,69	-16%	-20%	-5%
SAINT GUENOLE	7	11	1,68	2	3	1,56	-74%	-76%	-7%

Evolution mensuelle  
des QUANTITES MISES EN VENTE  
et des PRIX MOYENS  
sous toutes les halles à marée  
en 2011 et 2012

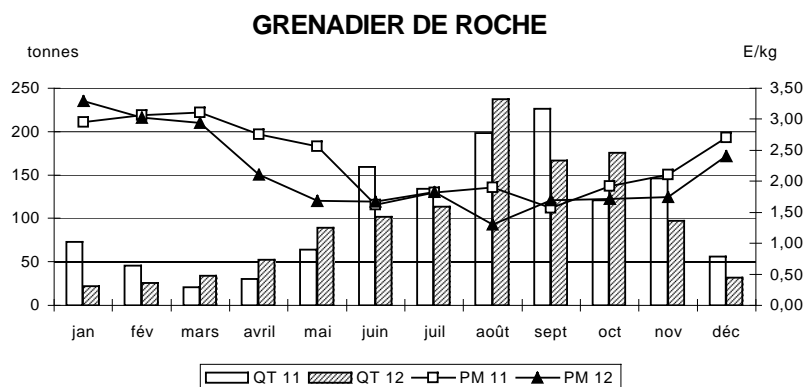

## Quantités mises en vente et retraits dans les principales halles à marée

Halle à marée	2011			2012			Evolution	
	Q. mises en	Q. retraits	Taux	Q. mises en	Q. retraits	Taux	Q. mises en	Q. retraits
Toutes halles à marée	1 276	29,6	2,3%	1 147	77,7	6,8%	-10%	162%
LORIENT	1 082	17,6	1,6%	994	73,2	7,4%	-8%	x 4
BOULOGNE/MER	46			79	0,7	0,9%	71%	
CONCARNEAU	135	10,5	7,8%	69	3,7	5,4%	-49%	-65%
LE GUILVINEC	4	0,1	1,9%	3			-17%	
SAINT GUENOLE	8	1,4	17,7%	2			-79%	

Source : Ric / FranceAgriMer

## Détail des ventes dans les principales halles à marée

Halle à marée	2011			2012			Evolution		
	Q. vendues (T)	V. ventes (k€)	P.M. (E/kg)	Q. vendues (T)	V. ventes (k€)	P.M. (E/kg)	Q. vendues (%)	V. ventes (%)	P.M. (%)
<b>Toutes halles à marée</b>	<b>3 095</b>	<b>3 082</b>	<b>1,00</b>	<b>2 877</b>	<b>2 960</b>	<b>1,03</b>	<b>-7%</b>	<b>-4%</b>	<b>3%</b>
ERQUY	853	765	0,90	822	703	0,86	-4%	-8%	-5%
PORT EN BESSIN	485	577	1,19	459	579	1,26	-5%	0%	6%
CHERBOURG	402	336	0,84	453	396	0,87	13%	18%	4%
LE GRAU DU ROI	164	278	1,69	149	270	1,81	-9%	-3%	7%
BOULOGNE/MER	160	160	1,00	214	213	1,00	34%	34%	0%
SAINT QUAY PORTRIEUX	243	189	0,78	197	167	0,85	-19%	-12%	9%
AGDE	148	172	1,17	112	135	1,21	-24%	-21%	4%
ROSCOFF	151	102	0,67	96	78	0,81	-37%	-24%	21%
LE GUILVINEC	157	91	0,58	94	61	0,65	-40%	-33%	12%
ST JEAN DE LUZ	19	49	2,55	23	52	2,28	19%	6%	-11%
GRANVILLE	87	51	0,58	69	45	0,64	-21%	-12%	11%
SAINT GUENOLE	24	34	1,46	21	28	1,33	-12%	-20%	-9%
ARCACHON	12	24	2,08	15	26	1,76	30%	10%	-16%
CONCARNEAU	17	21	1,28	18	24	1,37	7%	14%	7%
FECAMP	24	17	0,71	36	24	0,68	49%	43%	-4%

## GRONDIN ROUGE

Evolution mensuelle  
des QUANTITES MISES EN VENTE  
et des PRIX MOYENS  
sous toutes les halles à marée  
en 2011 et 2012

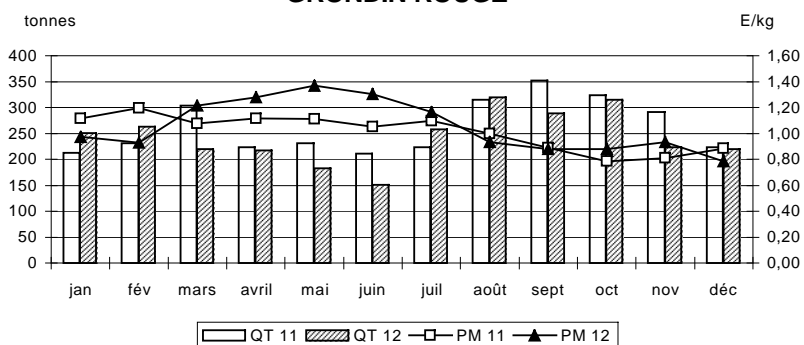

## Quantités mises en vente et retraits dans les principales halles à marée

Halle à marée	2011			2012			Evolution	
	Q. mises en vente (T)	Q. retraits (T)	Taux retraits (%)	Q. mises en vente (T)	Q. retraits (T)	Taux retraits (%)	Q. mises en vente (%)	Q. retraits (%)
<b>Toutes halles à marée</b>	<b>3 141</b>	<b>46,4</b>	<b>1,5%</b>	<b>2 910</b>	<b>33,7</b>	<b>1,2%</b>	<b>-7%</b>	<b>-27%</b>
ERQUY	854	1,4	0,2%	823	1,2	0,1%	-4%	-16%
PORT EN BESSIN	487	2,5	0,5%	461	2,2	0,5%	-5%	-14%
CHERBOURG	404	2,1	0,5%	454	1,4	0,3%	12%	-33%
LE GRAU DU ROI	165	0,1	0,1%	149	0,1	0,0%	-9%	-60%
BOULOGNE/MER	162	2,1	1,3%	221	7,3	3,3%	37%	x 4
SAINT QUAY PORTRIEUX	244	1,6	0,7%	198	1,4	0,7%	-19%	-16%
AGDE	150	2,7	1,8%	116	4,0	3,5%	-23%	51%
ROSCOFF	152	0,9	0,6%	96	0,2	0,2%	-37%	-74%
LE GUILVINEC	173	15,8	9,1%	101	7,0	7,0%	-42%	-56%
ST JEAN DE LUZ	22	2,6	11,9%	26	3,0	11,6%	18%	15%
GRANVILLE	88	0,2	0,2%	69			-21%	
SAINT GUENOLE	24	0,3	1,3%	21	0,5	2,5%	-11%	77%
ARCACHON	13	1,0	7,7%	16	1,1	6,8%	28%	13%
CONCARNEAU	18	1,2	6,9%	18	0,5	2,7%	2%	-60%
FECAMP	25	0,8	3,2%	36	0,4	1,1%	46%	-50%

Détail des ventes dans les principales halles à marée

Halle à marée	2011			2012			Evolution		
	Q. vendues (T)	V. ventes (k€)	P.M. (E/kg)	Q. vendues (T)	V. ventes (k€)	P.M. (E/kg)	Q. vendues (%)	V. ventes (%)	P.M. (%)
Toutes halles à marée	223	3 779	16,95	199	3 341	16,82	-11%	-12%	-1%
ROSCOFF	39	607	15,51	38	597	15,84	-4%	-2%	2%
SAINT QUAY PORTRIEUX	36	618	17,02	29	494	16,80	-19%	-20%	-1%
GRANVILLE	29	486	16,97	29	488	16,97	0%	0%	0%
LE CROISIC	15	284	19,39	14	269	18,92	-3%	-5%	-2%
LORIENT	14	270	19,14	14	262	19,12	-3%	-3%	0%
BREST	15	234	15,73	14	223	15,53	-4%	-5%	-1%
NOIRMOUTIER	19	315	16,96	10	183	17,46	-44%	-42%	3%
CONCARNEAU	4	72	18,20	6	114	17,69	63%	58%	-3%
LE GUILVINEC	5	76	16,46	7	113	15,99	55%	50%	-3%
ERQUY	6	103	17,40	5	84	16,67	-15%	-19%	-4%
OLERON	4	87	19,85	4	79	18,88	-5%	-9%	-5%
CHERBOURG	8	124	15,60	5	78	16,09	-39%	-37%	3%
QUIBERON	5	101	18,45	4	68	18,24	-32%	-33%	-1%
SAINT GILLES CROIX DE VIE	3	52	16,82	4	60	17,02	13%	14%	1%
BOULOGNE/MER	4	53	12,86	4	48	13,55	-14%	-9%	5%

HOMARD EUROPEEN

Evolution mensuelle des QUANTITES MISES EN VENTE et des PRIX MOYENS sous toutes les halles à marée en 2011 et 2012

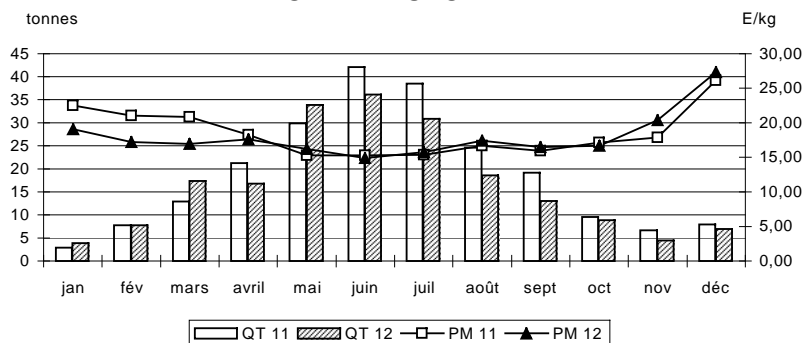

Quantités mises en vente et retraits dans les principales halles à marée

Halle à marée	2011			2012			Evolution	
	Q. mises en vente (T)	Q. retraits (T)	Taux retraits (%)	Q. mises en vente (T)	Q. retraits (T)	Taux retraits (%)	Q. mises en vente (%)	Q. retraits (%)
Toutes halles à marée	223	0,0	0,0%	199	0,0	0,0%	-11%	89%
ROSCOFF	39			38			-4%	
SAINT QUAY PORTRIEUX	36			29			-19%	
GRANVILLE	29			29			0%	
LE CROISIC	15			14			-3%	
LORIENT	14			14			-3%	
BREST	15			14			-4%	
NOIRMOUTIER	19			10			-44%	
CONCARNEAU	4			6			63%	
LE GUILVINEC	5			7			55%	
ERQUY	6			5			-15%	
OLERON	4			4			-5%	
CHERBOURG	8			5			-39%	
QUIBERON	5			4			-32%	
SAINT GILLES CROIX DE VIE	3			4			13%	
BOULOGNE/MER	4			4			-14%	



## Détail des ventes dans les principales halles à marée

Halle à marée	2011			2012			Evolution		
	Q. vendues	V. ventes	P.M. (E/kg)	Q. vendues	V. ventes	P.M. (E/kg)	Q. vendues	V. ventes	P.M. (%)
<b>Toutes halles à marée</b>	<b>3 830</b>	<b>38 166</b>	<b>9,97</b>	<b>2 743</b>	<b>30 164</b>	<b>11,00</b>	<b>-28%</b>	<b>-21%</b>	<b>10%</b>
LORIENT	990	10 089	10,19	676	7 944	11,75	-32%	-21%	15%
LE GUILVINEC	713	7 481	10,49	516	5 817	11,28	-28%	-22%	8%
CONCARNEAU	683	6 726	9,84	473	5 357	11,32	-31%	-20%	15%
LE CROISIC	243	2 612	10,76	251	2 936	11,69	3%	12%	9%
SAINT GUENOLE	373	3 503	9,40	267	2 435	9,12	-28%	-30%	-3%
OLERON	268	2 475	9,25	211	2 163	10,26	-21%	-13%	11%
LOCTUDY	300	2 813	9,38	229	2 143	9,35	-24%	-24%	0%
LES SABLES D'OLONNE	84	888	10,53	77	871	11,38	-9%	-2%	8%
LA TURBALLE	135	1 131	8,39	24	251	10,59	-82%	-78%	26%
LA ROCHELLE	28	261	9,26	14	138	10,03	-51%	-47%	8%
SETE	2	50	20,29	2	39	20,67	-22%	-21%	2%
ST JEAN DE LUZ	3	41	16,53	2	29	17,27	-34%	-31%	5%
AGDE	2	31	17,34	1	26	20,30	-28%	-16%	17%

Evolution mensuelle  
des QUANTITES MISES EN VENTE  
et des PRIX MOYENS  
sous toutes les halles à marée  
en 2011 et 2012

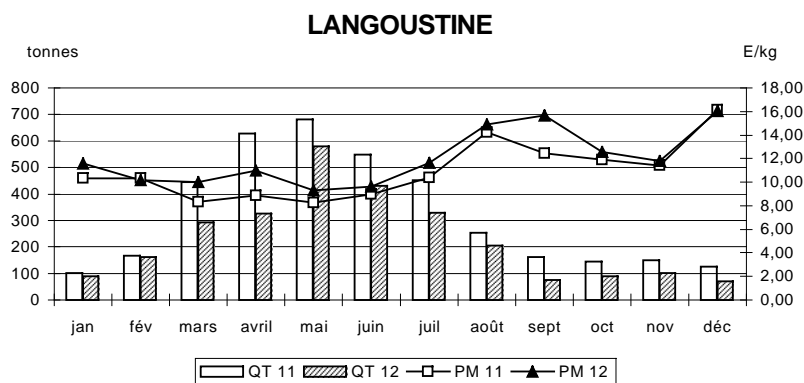

## Quantités mises en vente et retraits dans les principales halles à marée

Halle à marée	2011			2012			Evolution	
	Q. mises en	Q. retraits	Taux	Q. mises en	Q. retraits	Taux	Q. mises en	Q. retraits
<b>Toutes halles à marée</b>	<b>3 859</b>	<b>28,5</b>	<b>0,7%</b>	<b>2 749</b>	<b>5,2</b>	<b>0,2%</b>	<b>-29%</b>	<b>-82%</b>
LORIENT	999	8,7	0,9%	677	0,8	0,1%	-32%	-90%
LE GUILVINEC	721	7,5	1,0%	517	1,2	0,2%	-28%	-84%
CONCARNEAU	685	2,1	0,3%	473	0,1	0,0%	-31%	-96%
LE CROISIC	244	1,5	0,6%	252	0,3	0,1%	3%	-82%
SAINT GUENOLE	376	3,0	0,8%	269	2,0	0,7%	-28%	-35%
OLERON	268	0,2	0,1%	211			-21%	
LOCTUDY	301	0,6	0,2%	230	0,8	0,4%	-23%	30%
LES SABLES D'OLONNE	84			77			-9%	
LA TURBALLE	140	4,7	3,4%	24			-83%	
LA ROCHELLE	28			14			-51%	
SETE	2			2			-22%	
ST JEAN DE LUZ	3			2			-34%	
AGDE	2			1			-28%	

Source : Ric / FranceAgriMer

## Détail des ventes dans les principales halles à marée

Halle à marée	2011			2012			Evolution		
	Q. vendues (T)	V. ventes (k€)	P.M. (E/kg)	Q. vendues (T)	V. ventes (k€)	P.M. (E/kg)	Q. vendues (%)	V. ventes (%)	P.M. (%)
<b>Toutes halles à marée</b>	<b>2 420</b>	<b>10 475</b>	<b>4,33</b>	<b>1 998</b>	<b>9 012</b>	<b>4,51</b>	<b>-17%</b>	<b>-14%</b>	<b>4%</b>
ERQUY	258	1 110	4,30	228	979	4,29	-11%	-12%	0%
AUDIERNE	268	1 159	4,32	181	933	5,14	-32%	-19%	19%
LORIENT	173	910	5,25	165	847	5,13	-5%	-7%	-2%
LE GUILVINEC	250	1 070	4,28	179	788	4,40	-28%	-26%	3%
CONCARNEAU	147	719	4,90	147	756	5,13	0%	5%	5%
ROSCOFF	196	821	4,19	163	697	4,28	-17%	-15%	2%
SAINT GUENOLE	120	547	4,56	98	457	4,64	-18%	-17%	2%
SAINT QUAY PORTRIEUX	133	539	4,05	106	444	4,18	-20%	-18%	3%
PORT EN BESSIN	148	541	3,65	91	361	3,98	-39%	-33%	9%
LES SABLES D'OLONNE	57	241	4,23	75	312	4,18	31%	30%	-1%
GRANVILLE	81	279	3,45	88	308	3,49	9%	11%	1%
LE CROISIC	54	324	6,05	41	271	6,61	-23%	-16%	9%
BREST	69	297	4,28	57	266	4,63	-17%	-10%	8%
CHERBOURG	106	349	3,30	70	257	3,65	-33%	-26%	11%
LA TURBALLE	40	190	4,76	40	180	4,49	0%	-5%	-6%

## LIEU JAUNE

Evolution mensuelle  
des QUANTITES MISES EN VENTE  
et des PRIX MOYENS  
sous toutes les halles à marée  
en 2011 et 2012

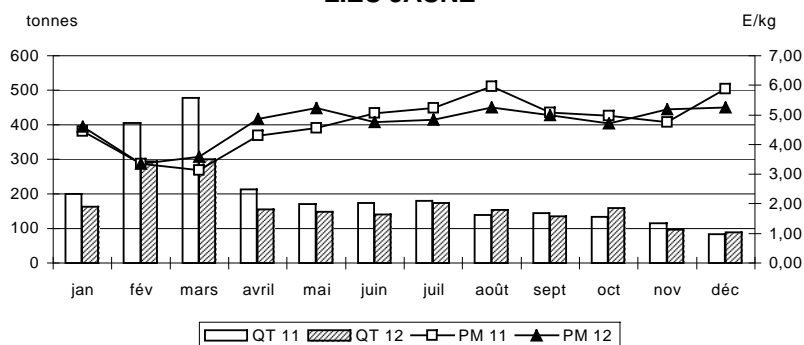

## Quantités mises en vente et retraits dans les principales halles à marée

Halle à marée	2011			2012			Evolution	
	Q. mises en vente (T)	Q. retraits (T)	Taux retraits (%)	Q. mises en vente (T)	Q. retraits (T)	Taux retraits (%)	Q. mises en vente (%)	Q. retraits (%)
<b>Toutes halles à marée</b>	<b>2 434</b>	<b>14,4</b>	<b>0,6%</b>	<b>2 011</b>	<b>12,8</b>	<b>0,6%</b>	<b>-17%</b>	<b>-12%</b>
ERQUY	259	1,1	0,4%	230	1,5	0,7%	-11%	38%
AUDIERNE	268			182	0,1	0,1%	-32%	
LORIENT	174	0,6	0,3%	165	0,4	0,2%	-5%	-31%
LE GUILVINEC	254	4,1	1,6%	179	0,3	0,2%	-29%	-93%
CONCARNEAU	147	0,1	0,1%	148	0,4	0,3%	1%	x 4
ROSCOFF	196	0,2	0,1%	163			-17%	-95%
SAINT GUENOLE	122	1,8	1,4%	99	0,3	0,3%	-19%	-84%
SAINT QUAY PORTRIEUX	135	1,5	1,1%	108	1,7	1,6%	-20%	10%
PORT EN BESSIN	151	2,4	1,6%	91			-40%	
LES SABLES D'OLONNE	57	0,1	0,2%	75	0,2	0,2%	31%	61%
GRANVILLE	82	0,9	1,1%	95	6,3	6,7%	16%	x 7
LE CROISIC	54	0,1	0,1%	41	0,2	0,5%	-23%	x 4
BREST	69	0,1	0,2%	58	0,2	0,3%	-17%	72%
CHERBOURG	106	0,1	0,1%	70	0,1	0,1%	-33%	-48%
LA TURBALLE	40	0,1	0,3%	40	0,1	0,2%	0%	-27%

## Détail des ventes dans les principales halles à marée

Halle à marée	2011			2012			Evolution		
	Q. vendues	V. ventes	P.M. (E/kg)	Q. vendues	V. ventes	P.M. (E/kg)	Q. vendues	V. ventes	P.M. (%)
<b>Toutes halles à marée</b>	<b>5 362</b>	<b>8 646</b>	<b>1,61</b>	<b>6 347</b>	<b>9 649</b>	<b>1,52</b>	<b>18%</b>	<b>12%</b>	<b>-6%</b>
BOULOGNE/MER	3 222	5 119	1,59	3 780	5 686	1,50	17%	11%	-5%
LORIENT	1 986	3 272	1,65	2 377	3 683	1,55	20%	13%	-6%
CONCARNEAU	106	179	1,69	117	155	1,33	10%	-13%	-22%
SAINT GUENOLE	6	9	1,51	17	29	1,66	186%	x 3	10%
LE GUILVINEC	9	18	1,87	14	27	1,87	51%	52%	0%
LA ROCHELLE	16	20	1,27	17	21	1,22	9%	5%	-4%
ROSCOFF	3	6	1,92	6	12	1,99	109%	116%	3%
AUDIERNE	3	5	1,75	4	11	2,47	43%	101%	41%
LOCTUDY	6	9	1,58	6	10	1,69	3%	11%	7%

Evolution mensuelle  
des QUANTITES MISES EN VENTE  
et des PRIX MOYENS  
sous toutes les halles à marée  
en 2011 et 2012

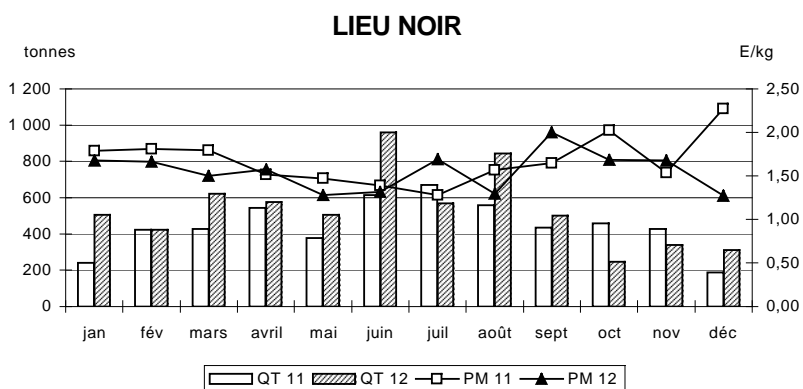

## Quantités mises en vente et retraits dans les principales halles à marée

Halle à marée	2011			2012			Evolution	
	Q. mises en	Q. retraits	Taux	Q. mises en	Q. retraits	Taux	Q. mises en	Q. retraits
<b>Toutes halles à marée</b>	<b>5 363</b>	<b>1,4</b>	<b>0,0%</b>	<b>6 397</b>	<b>50,6</b>	<b>0,8%</b>	<b>19%</b>	<b>x 37</b>
BOULOGNE/MER	3 222			3 828	48,4	1,3%	19%	
LORIENT	1 987	0,5	0,0%	2 378	1,7	0,1%	20%	x 4
CONCARNEAU	106	0,4	0,4%	117	0,1	0,0%	10%	-88%
SAINT GUENOLE	6	0,2	3,0%	17	0,2	1,0%	180%	-10%
LE GUILVINEC	9			14			51%	
LA ROCHELLE	16			17			9%	
ROSCOFF	3			6			109%	
AUDIERNE	3			4			43%	
LOCTUDY	6			6			3%	

Source : Ric / FranceAgriMer

## Détail des ventes dans les principales halles à marée

Halle à marée	2011			2012			Evolution		
	Q. vendues (T)	V. ventes (k€)	P.M. (E/kg)	Q. vendues (T)	V. ventes (k€)	P.M. (E/kg)	Q. vendues (%)	V. ventes (%)	P.M. (%)
<b>Toutes halles à marée</b>	<b>975</b>	<b>3 952</b>	<b>4,05</b>	<b>957</b>	<b>3 502</b>	<b>3,66</b>	<b>-2%</b>	<b>-11%</b>	<b>-10%</b>
LE GUILVINEC	259	1 104	4,26	238	921	3,86	-8%	-17%	-9%
ERQUY	145	784	5,41	162	750	4,62	12%	-4%	-15%
BOULOGNE/MER	210	578	2,75	176	499	2,84	-16%	-14%	3%
ROSCOFF	97	402	4,14	111	399	3,60	14%	-1%	-13%
SAINT QUAY PORTRIEUX	84	370	4,40	112	369	3,29	33%	0%	-25%
SAINT GUENOLE	50	232	4,61	38	162	4,32	-25%	-30%	-6%
CHERBOURG	22	85	3,88	36	114	3,22	63%	35%	-17%
CONCARNEAU	23	83	3,60	20	70	3,56	-14%	-15%	-1%
LOCTUDY	31	112	3,68	20	64	3,22	-35%	-43%	-12%
PORT EN BESSIN	8	38	4,55	14	47	3,38	66%	23%	-26%
LORIENT	21	78	3,80	12	44	3,71	-43%	-44%	-2%
DIEPPE	7	21	2,86	6	16	2,50	-15%	-26%	-12%
LA TURBALLE	3	10	3,59	1	7	5,31	-52%	-29%	48%
FECAMP	1	2	3,29	1	5	3,68	134%	162%	12%
AUDIERNE	1	4	5,92	1	4	5,32	21%	9%	-10%

## LIMANDE-SOLE

Evolution mensuelle  
des QUANTITES MISES EN VENTE  
et des PRIX MOYENS  
sous toutes les halles à marée  
en 2011 et 2012

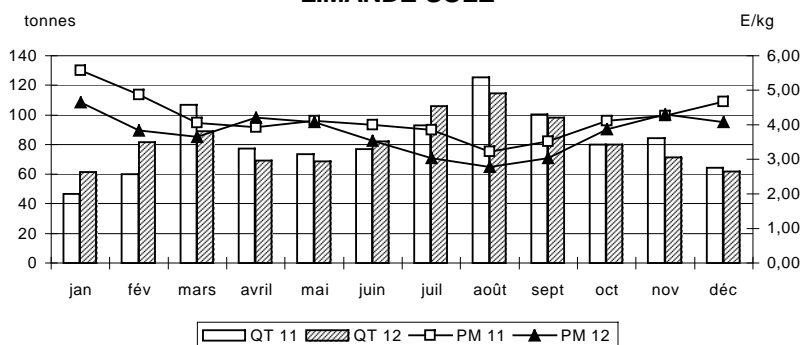

## Quantités mises en vente et retraits dans les principales halles à marée

Halle à marée	2011			2012			Evolution	
	Q. mises en vente (T)	Q. retraits (T)	Taux retraits (%)	Q. mises en vente (T)	Q. retraits (T)	Taux retraits (%)	Q. mises en vente (%)	Q. retraits (%)
<b>Toutes halles à marée</b>	<b>988</b>	<b>12,6</b>	<b>1,3%</b>	<b>984</b>	<b>27,3</b>	<b>2,8%</b>	<b>0%</b>	<b>117%</b>
LE GUILVINEC	260	0,8	0,3%	239	0,9	0,4%	-8%	5%
ERQUY	145	0,7	0,5%	167	4,3	2,6%	15%	x 7
BOULOGNE/MER	211	0,7	0,3%	177	1,7	0,9%	-16%	130%
ROSCOFF	98	0,6	0,6%	113	1,8	1,6%	15%	x 3
SAINT QUAY PORTRIEUX	88	4,1	4,6%	122	9,5	7,8%	38%	133%
SAINT GUENOLE	51	0,2	0,4%	38	0,7	1,8%	-24%	x 3
CHERBOURG	22			37	1,8	4,9%	72%	
CONCARNEAU	24	1,4	5,9%	20	0,7	3,4%	-17%	-52%
LOCTUDY	31	0,2	0,7%	21	0,8	3,7%	-33%	x 3
PORT EN BESSIN	8			14	0,5	3,2%	72%	
LORIENT	21	0,1	0,5%	12	0,4	3,2%	-41%	x 4
DIEPPE	8	0,4	4,8%	7	0,8	11,3%	-9%	113%
LA TURBALLE	3			1			-52%	
FECAMP	1			2	0,1	10,0%	160%	
AUDIERNE	1			1			21%	

## Détail des ventes dans les principales halles à marée

Halle à marée	2011			2012			Evolution		
	Q. vendues	V. ventes	P.M. (E/kg)	Q. vendues	V. ventes	P.M. (E/kg)	Q. vendues	V. ventes	P.M. (%)
<b>Toutes halles à marée</b>	<b>1 455</b>	<b>3 477</b>	<b>2,39</b>	<b>1 445</b>	<b>3 186</b>	<b>2,21</b>	<b>-1%</b>	<b>-8%</b>	<b>-8%</b>
LORIENT	926	2 399	2,59	919	2 183	2,38	-1%	-9%	-8%
BOULOGNE/MER	379	770	2,03	388	744	1,92	2%	-3%	-6%
CONCARNEAU	130	266	2,05	120	224	1,86	-7%	-16%	-9%
LE GUILVINEC	7	17	2,21	10	19	1,98	29%	16%	-10%
SAINT GUENOLE	9	20	2,24	4	7	1,80	-56%	-65%	-20%
ILE D YEU	3	4	1,21	3	5	1,61	-16%	12%	33%
LES SABLES D'OLONNE	0	1	2,89	1	3	2,05	x 7	x 5	-29%

Evolution mensuelle  
des QUANTITES MISES EN VENTE  
et des PRIX MOYENS  
sous toutes les halles à marée  
en 2011 et 2012

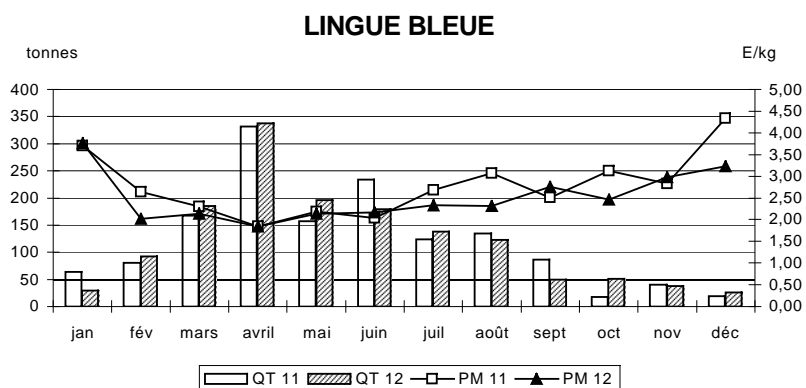

## Quantités mises en vente et retraits dans les principales halles à marée

Halle à marée	2011			2012			Evolution	
	Q. mises en	Q. retraits	Taux	Q. mises en	Q. retraits	Taux	Q. mises en	Q. retraits
<b>Toutes halles à marée</b>	<b>1 455</b>	<b>0,1</b>	<b>0,0%</b>	<b>1 446</b>	<b>0,7</b>	<b>0,1%</b>	<b>-1%</b>	<b>x 7</b>
LORIENT	926			919	0,6	0,1%	-1%	
BOULOGNE/MER	379			388			2%	
CONCARNEAU	130			120			-7%	
LE GUILVINEC	7			10	0,1	0,6%	30%	
SAINT GUENOLE	9			4			-56%	
ILE D YEU	3	0,1	1,8%	3			-16%	
LES SABLES D'OLONNE				1				

Source : Ric / FranceAgriMer

## Détail des ventes dans les principales halles à marée

Halle à marée	2011			2012			Evolution		
	Q. vendues (T)	V. ventes (k€)	P.M. (E/kg)	Q. vendues (T)	V. ventes (k€)	P.M. (E/kg)	Q. vendues (%)	V. ventes (%)	P.M. (%)
<b>Toutes halles à marée</b>	<b>1 611</b>	<b>4 004</b>	<b>2,49</b>	<b>1 607</b>	<b>3 731</b>	<b>2,32</b>	<b>0%</b>	<b>-7%</b>	<b>-7%</b>
LORIENT	645	1 636	2,54	569	1 303	2,29	-12%	-20%	-10%
LE GUILVINEC	236	581	2,46	286	663	2,32	21%	14%	-6%
ERQUY	127	331	2,61	173	415	2,39	36%	25%	-8%
CONCARNEAU	145	328	2,27	111	247	2,22	-23%	-25%	-2%
SAINT GUENOLE	85	211	2,49	95	221	2,32	12%	4%	-7%
ROSCOFF	87	216	2,47	89	213	2,38	2%	-1%	-4%
SAINT QUAY PORTRIEUX	66	158	2,41	80	186	2,34	21%	18%	-3%
LOCTUDY	51	126	2,49	53	122	2,30	5%	-3%	-8%
BOULOGNE/MER	57	115	2,03	43	79	1,85	-25%	-32%	-9%
CHERBOURG	21	60	2,86	17	52	3,06	-19%	-13%	7%
LA ROCHELLE	16	33	2,08	24	42	1,77	47%	26%	-15%
BREST	20	48	2,37	17	39	2,30	-17%	-20%	-3%
AUDIERNE	20	50	2,47	14	39	2,75	-30%	-22%	11%
OLERON	4	15	3,45	7	24	3,45	60%	60%	0%
LES SABLES D'OLONNE	4	14	3,43	5	18	3,27	32%	26%	-5%

## LINGUE FRANCHE

Evolution mensuelle  
des QUANTITES MISES EN VENTE  
et des PRIX MOYENS  
sous toutes les halles à marée  
en 2011 et 2012

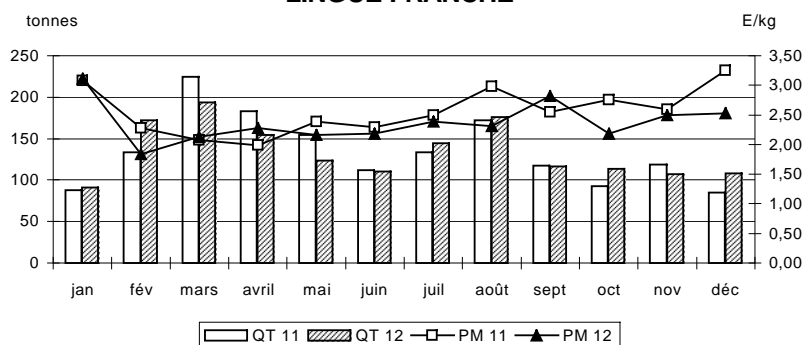

## Quantités mises en vente et retraits dans les principales halles à marée

Halle à marée	2011			2012			Evolution	
	Q. mises en vente (T)	Q. retraits (T)	Taux retraits (%)	Q. mises en vente (T)	Q. retraits (T)	Taux retraits (%)	Q. mises en vente (%)	Q. retraits (%)
<b>Toutes halles à marée</b>	<b>1 613</b>	<b>2,0</b>	<b>0,1%</b>	<b>1 610</b>	<b>3,5</b>	<b>0,2%</b>	<b>0%</b>	<b>76%</b>
LORIENT	645	0,1	0,0%	569			-12%	
LE GUILVINEC	237	0,6	0,3%	287	0,9	0,3%	21%	51%
ERQUY	128	0,4	0,3%	174	0,7	0,4%	36%	109%
CONCARNEAU	145			111			-23%	
SAINT GUENOLE	85	0,1	0,1%	96	0,6	0,6%	12%	x 5
ROSCOFF	87			90	0,1	0,1%	3%	
SAINT QUAY PORTRIEUX	66	0,4	0,5%	80	0,6	0,8%	21%	82%
LOCTUDY	51			53			5%	
BOULOGNE/MER	57	0,1	0,3%	43			-25%	-95%
CHERBOURG	21			17			-19%	
LA ROCHELLE	16			24			47%	
BREST	21	0,3	1,3%	17	0,4	2,1%	-16%	36%
AUDIERNE	20			14			-30%	
OLERON	4			7			60%	
LES SABLES D'OLONNE	4	0,1	1,6%	5			31%	-46%

Détail des ventes dans les principales halles à marée

Halle à marée	2011			2012			Evolution		
	Q. vendues	V. ventes	P.M. (E/kg)	Q. vendues	V. ventes	P.M. (E/kg)	Q. vendues	V. ventes	P.M. (%)
<b>Toutes halles à marée</b>	<b>672</b>	<b>4 233</b>	<b>6,30</b>	<b>847</b>	<b>4 806</b>	<b>5,68</b>	<b>26%</b>	<b>14%</b>	<b>-10%</b>
OLERON	259	1 454	5,61	336	1 658	4,94	30%	14%	-12%
ROYAN	192	1 361	7,11	195	1 314	6,75	2%	-3%	-5%
LA ROCHELLE	66	430	6,48	97	640	6,58	47%	49%	1%
ARCACHON	54	278	5,12	86	409	4,75	58%	47%	-7%
LES SABLES D'OLONNE	28	181	6,54	63	363	5,75	128%	101%	-12%
ST JEAN DE LUZ	32	242	7,61	53	301	5,74	65%	25%	-25%
ILE D YEU	6	51	8,11	6	33	5,92	-11%	-35%	-27%
SAINT GILLES CROIX DE VIE	21	115	5,37	6	32	5,51	-73%	-72%	3%
NOIRMOUTIER	4	39	9,62	2	21	10,29	-49%	-46%	7%
LA TURBALLE	7	59	8,71	2	18	9,91	-74%	-70%	14%
LORIENT	1	11	8,24	1	10	8,82	-12%	-6%	7%

Evolution mensuelle des QUANTITES MISES EN VENTE et des PRIX MOYENS sous toutes les halles à marée en 2011 et 2012

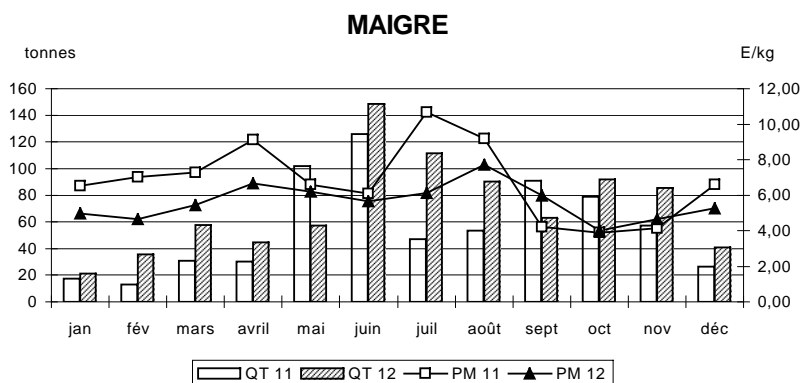

Quantités mises en vente et retraits dans les principales halles à marée

Halle à marée	2011			2012			Evolution	
	Q. mises en	Q. retraits	Taux	Q. mises en	Q. retraits	Taux	Q. mises en	Q. retraits
<b>Toutes halles à marée</b>	<b>673</b>	<b>0,4</b>	<b>0,1%</b>	<b>848</b>	<b>0,6</b>	<b>0,1%</b>	<b>26%</b>	<b>47%</b>
OLERON	259			336			30%	
ROYAN	192			195			2%	
LA ROCHELLE	66	0,2	0,3%	97			46%	
ARCACHON	55	0,2	0,4%	87	0,5	0,6%	59%	138%
LES SABLES D'OLONNE	28			63			128%	
ST JEAN DE LUZ	32			53			65%	
ILE D YEU	6			6			-11%	
SAINT GILLES CROIX DE VIE	21			6			-73%	
NOIRMOUTIER	4			2			-49%	
LA TURBALLE	7			2			-74%	
LORIENT	1			1			-12%	

Source : Ric / FranceAgriMer

Détail des ventes dans les principales halles à marée

Halle à marée	2011			2012			Evolution		
	Q. vendues (T)	V. ventes (k€)	P.M. (E/kg)	Q. vendues (T)	V. ventes (k€)	P.M. (E/kg)	Q. vendues (%)	V. ventes (%)	P.M. (%)
<b>Toutes halles à marée</b>	<b>7 735</b>	<b>10 748</b>	<b>1,39</b>	<b>7 821</b>	<b>9 973</b>	<b>1,28</b>	<b>1%</b>	<b>-7%</b>	<b>-8%</b>
BOULOGNE/MER	3 625	4 904	1,35	3 699	4 687	1,27	2%	-4%	-6%
ST JEAN DE LUZ	765	914	1,20	834	1 038	1,24	9%	14%	4%
LA TURBALLE	656	1 080	1,65	742	917	1,24	13%	-15%	-25%
FECAMP	557	845	1,52	507	559	1,10	-9%	-34%	-27%
LORIENT	220	360	1,64	194	387	1,99	-12%	8%	22%
PORT EN BESSIN	307	361	1,18	324	372	1,15	6%	3%	-2%
LES SABLES D'OLONNE	223	222	1,00	199	328	1,65	-11%	48%	65%
SETE	74	207	2,79	182	220	1,21	145%	6%	-57%
SAINT GILLES CROIX DE VIE	274	313	1,14	206	206	1,00	-25%	-34%	-13%
CONCARNEAU	151	213	1,41	115	180	1,56	-24%	-16%	11%
LE GRAU DU ROI	40	81	2,01	174	148	0,85	x 4	82%	-58%
SAINT GUENOLE	291	348	1,19	80	128	1,60	-72%	-63%	34%
DIEPPE	111	183	1,65	91	101	1,11	-18%	-45%	-33%
CHERBOURG	61	79	1,30	66	93	1,41	8%	17%	9%
AGDE	49	101	2,05	88	91	1,03	80%	-10%	-50%

MAQUEREAU

Evolution mensuelle des QUANTITES MISES EN VENTE et des PRIX MOYENS sous toutes les halles à marée en 2011 et 2012

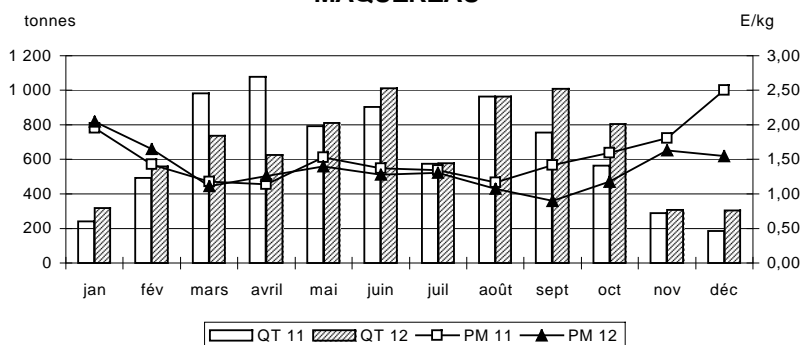

Quantités mises en vente et retraits dans les principales halles à marée

Halle à marée	2011			2012			Evolution	
	Q. mises en vente (T)	Q. retraits (T)	Taux retraits (%)	Q. mises en vente (T)	Q. retraits (T)	Taux retraits (%)	Q. mises en vente (%)	Q. retraits (%)
<b>Toutes halles à marée</b>	<b>7 814</b>	<b>79,0</b>	<b>1,0%</b>	<b>8 029</b>	<b>207,3</b>	<b>2,6%</b>	<b>3%</b>	<b>163%</b>
BOULOGNE/MER	3 645	20,2	0,6%	3 713	14,8	0,4%	2%	-27%
ST JEAN DE LUZ	765			835	0,7	0,1%	9%	
LA TURBALLE	661	4,5	0,7%	760	18,8	2,5%	15%	x 4
FECAMP	557	0,1	0,0%	507	0,2	0,0%	-9%	x 3
LORIENT	225	5,1	2,3%	197	2,7	1,4%	-13%	-48%
PORT EN BESSIN	310	3,4	1,1%	337	13,3	3,9%	9%	x 4
LES SABLES D'OLONNE	224	1,2	0,5%	203	3,7	1,8%	-10%	x 3
SETE	77	2,6	3,4%	223	41,2	18,5%	191%	x 16
SAINT GILLES CROIX DE VIE	283	9,4	3,3%	209	2,8	1,3%	-26%	-70%
CONCARNEAU	152	0,8	0,5%	115	0,4	0,4%	-24%	-46%
LE GRAU DU ROI	42	1,7	4,2%	211	37,8	17,9%	x 5	x 22
SAINT GUENOLE	297	6,3	2,1%	82	1,6	1,9%	-73%	-75%
DIEPPE	111	0,3	0,3%	94	3,5	3,7%	-15%	x 12
CHERBOURG	63	1,4	2,3%	68	1,9	2,8%	8%	31%
AGDE	63	13,6	21,6%	123	34,9	28,3%	96%	157%



## Détail des ventes dans les principales halles à marée

Halle à marée	2011			2012			Evolution		
	Q. vendues (T)	V. ventes (k€)	P.M. (€/kg)	Q. vendues (T)	V. ventes (k€)	P.M. (€/kg)	Q. vendues (%)	V. ventes (%)	P.M. (%)
<b>Toutes halles à marée</b>	<b>11 814</b>	<b>17 921</b>	<b>1,52</b>	<b>9 467</b>	<b>15 516</b>	<b>1,64</b>	<b>-20%</b>	<b>-13%</b>	<b>8%</b>
BOULOGNE/MER	6 687	8 110	1,21	4 675	6 050	1,29	-30%	-25%	7%
LE GUILVINEC	1 183	1 992	1,68	682	1 362	2,00	-42%	-32%	19%
ERQUY	330	731	2,22	484	1 007	2,08	47%	38%	-6%
ROSCOFF	440	955	2,17	387	864	2,23	-12%	-9%	3%
SAINT GILLES CROIX DE VIE	282	794	2,82	281	792	2,82	0%	0%	0%
LORIENT	381	861	2,26	337	787	2,34	-12%	-9%	3%
CHERBOURG	424	543	1,28	590	777	1,32	39%	43%	3%
SAINT QUAY PORTRIEUX	369	710	1,93	365	727	1,99	-1%	2%	3%
LES SABLES D'OLONNE	339	657	1,94	253	511	2,02	-25%	-22%	4%
LA TURBALLE	264	521	1,98	215	456	2,12	-18%	-12%	7%
CONCARNEAU	115	271	2,36	181	422	2,33	57%	56%	-1%
SAINT GUENOLE	142	268	1,88	193	345	1,79	35%	29%	-5%
PORT EN BESSIN	198	317	1,60	225	324	1,44	14%	2%	-10%
OLERON	161	304	1,89	154	285	1,85	-4%	-6%	-2%
LOCTUDY	129	262	2,03	125	222	1,78	-3%	-15%	-12%

## MERLAN

Evolution mensuelle  
des QUANTITES MISES EN VENTE  
et des PRIX MOYENS  
sous toutes les halles à marée  
en 2011 et 2012

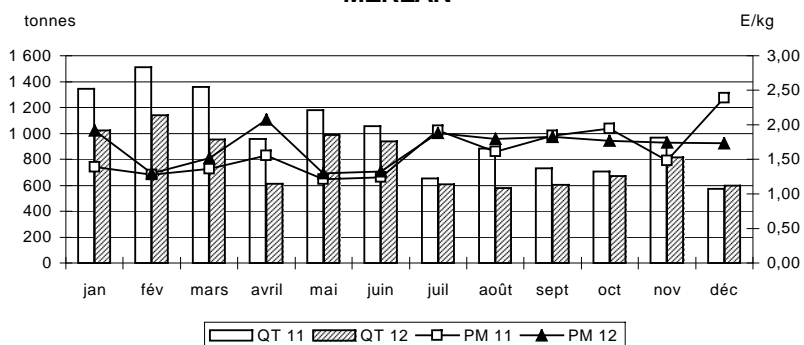

## Quantités mises en vente et retraits dans les principales halles à marée

Halle à marée	2011			2012			Evolution	
	Q. mises en vente (T)	Q. retraits (T)	Taux retraits (%)	Q. mises en vente (T)	Q. retraits (T)	Taux retraits (%)	Q. mises en vente (%)	Q. retraits (%)
<b>Toutes halles à marée</b>	<b>11 921</b>	<b>106,3</b>	<b>0,9%</b>	<b>9 528</b>	<b>61,0</b>	<b>0,6%</b>	<b>-20%</b>	<b>-43%</b>
BOULOGNE/MER	6 690	2,3	0,0%	4 678	2,7	0,1%	-30%	18%
LE GUILVINEC	1 226	42,6	3,5%	687	5,1	0,7%	-44%	-88%
ERQUY	332	2,5	0,8%	490	6,4	1,3%	48%	152%
ROSCOFF	441	1,2	0,3%	388	0,9	0,2%	-12%	-25%
SAINT GILLES CROIX DE VIE	284	2,5	0,9%	284	3,1	1,1%	0%	25%
LORIENT	384	3,2	0,8%	342	4,3	1,3%	-11%	35%
CHERBOURG	434	9,7	2,2%	594	3,8	0,6%	37%	-61%
SAINT QUAY PORTRIEUX	384	15,6	4,1%	376	10,6	2,8%	-2%	-32%
LES SABLES D'OLONNE	346	6,9	2,0%	258	5,6	2,2%	-25%	-19%
LA TURBALLE	265	0,9	0,4%	216	0,4	0,2%	-18%	-59%
CONCARNEAU	116	1,3	1,1%	182	0,9	0,5%	56%	-28%
SAINT GUENOLE	146	3,9	2,7%	195	1,8	0,9%	33%	-55%
PORT EN BESSIN	201	2,3	1,1%	228	2,8	1,2%	14%	24%
OLERON	161	0,2	0,1%	154	0,2	0,1%	-4%	7%
LOCTUDY	130	0,3	0,2%	125	0,6	0,5%	-3%	100%

## Détail des ventes dans les principales halles à marée

Halle à marée	2011			2012			Evolution		
	Q. vendues (T)	V. ventes (k€)	P.M. (E/kg)	Q. vendues (T)	V. ventes (k€)	P.M. (E/kg)	Q. vendues (%)	V. ventes (%)	P.M. (%)
Toutes halles à marée	8 156	23 941	2,94	9 472	25 223	2,66	16%	5%	-9%
LORIENT	2 279	5 306	2,33	2 300	5 258	2,29	1%	-1%	-2%
LES SABLES D'OLONNE	869	2 528	2,91	1 167	3 184	2,73	34%	26%	-6%
ST JEAN DE LUZ	412	1 609	3,90	1 046	2 784	2,66	154%	73%	-32%
LE GUILVINEC	557	1 212	2,18	797	1 714	2,15	43%	42%	-1%
LE GRAU DU ROI	262	1 656	6,33	301	1 691	5,62	15%	2%	-11%
SETE	424	2 638	6,22	273	1 533	5,61	-36%	-42%	-10%
SAINT GUENOLE	490	1 054	2,15	632	1 386	2,19	29%	31%	2%
OLERON	385	1 359	3,53	422	1 386	3,28	10%	2%	-7%
CONCARNEAU	556	1 152	2,07	568	1 146	2,02	2%	-1%	-3%
LA TURBALLE	441	1 075	2,44	462	1 095	2,37	5%	2%	-3%
LA ROCHELLE	229	502	2,19	340	812	2,38	49%	62%	9%
AGDE	128	738	5,75	101	527	5,22	-21%	-29%	-9%
PORT LA NOUVELLE	124	739	5,95	76	379	5,01	-39%	-49%	-16%
ERQUY	91	229	2,52	143	341	2,39	57%	49%	-5%
BOULOGNE/MER	315	490	1,56	177	314	1,77	-44%	-36%	14%

## MERLU

Evolution mensuelle  
des QUANTITES MISES EN VENTE  
et des PRIX MOYENS  
sous toutes les halles à marée  
en 2011 et 2012

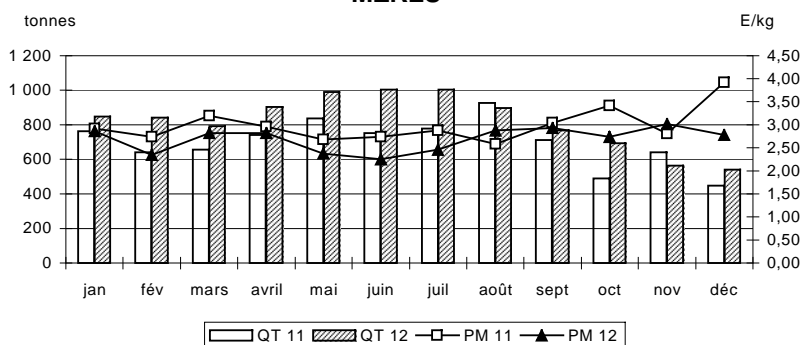

## Quantités mises en vente et retraits dans les principales halles à marée

Halle à marée	2011			2012			Evolution	
	Q. mises en vente (T)	Q. retraits (T)	Taux retraits (%)	Q. mises en vente (T)	Q. retraits (T)	Taux retraits (%)	Q. mises en vente (%)	Q. retraits (%)
Toutes halles à marée	8 384	227,6	2,7%	9 837	364,8	3,7%	17%	60%
LORIENT	2 299	20,4	0,9%	2 349	49,4	2,1%	2%	142%
LES SABLES D'OLONNE	897	27,1	3,0%	1 216	49,8	4,1%	36%	84%
ST JEAN DE LUZ	413	0,1	0,0%	1 046			153%	
LE GUILVINEC	576	18,5	3,2%	844	47,8	5,7%	47%	158%
LE GRAU DU ROI	262			301	0,6	0,2%	15%	
SETE	424	0,1	0,0%	273	0,2	0,1%	-36%	36%
SAINT GUENOLE	545	54,7	10,0%	676	43,9	6,5%	24%	-20%
OLERON	389	4,0	1,0%	423	1,3	0,3%	9%	-67%
CONCARNEAU	566	10,0	1,8%	604	35,9	5,9%	7%	x 4
LA TURBALLE	461	20,4	4,4%	543	80,5	14,8%	18%	x 4
LA ROCHELLE	236	7,1	3,0%	342	1,5	0,4%	45%	-79%
AGDE	129	0,3	0,2%	102	1,1	1,1%	-21%	x 4
PORT LA NOUVELLE	124	0,3	0,3%	78	2,4	3,1%	-37%	x 8
ERQUY	92	1,3	1,4%	149	6,3	4,2%	62%	x 5
BOULOGNE/MER	350	35,5	10,1%	177			-49%	

## Détail des ventes dans les principales halles à marée

Halle à marée	2011			2012			Evolution		
	Q. vendues (T)	V. ventes (k€)	P.M. (E/kg)	Q. vendues (T)	V. ventes (k€)	P.M. (E/kg)	Q. vendues (%)	V. ventes (%)	P.M. (%)
<b>Toutes halles à marée</b>	<b>4 317</b>	<b>14 936</b>	<b>3,46</b>	<b>5 527</b>	<b>17 395</b>	<b>3,15</b>	<b>28%</b>	<b>16%</b>	<b>-9%</b>
LE GUILVINEC	716	2 342	3,27	1 059	3 295	3,11	48%	41%	-5%
SAINT GUENOLE	458	1 364	2,98	771	2 205	2,86	69%	62%	-4%
ERQUY	406	1 464	3,60	613	1 948	3,18	51%	33%	-12%
BOULOGNE/MER	817	2 678	3,28	621	1 917	3,09	-24%	-28%	-6%
ROSCOFF	277	1 002	3,62	493	1 625	3,30	78%	62%	-9%
LOCTUDY	381	1 256	3,30	523	1 511	2,89	37%	20%	-12%
SAINT QUAY PORTRIEUX	292	981	3,36	511	1 504	2,94	75%	53%	-12%
CONCARNEAU	218	741	3,40	349	1 087	3,12	60%	47%	-8%
PORT EN BESSIN	185	892	4,83	133	642	4,83	-28%	-28%	0%
LORIENT	155	525	3,39	119	368	3,10	-23%	-30%	-9%
CHERBOURG	98	418	4,25	80	349	4,37	-19%	-16%	3%
DUNKERQUE	67	230	3,43	72	212	2,95	7%	-8%	-14%
FECAMP	46	203	4,38	50	197	3,97	7%	-3%	-9%
AUDIERNE	48	221	4,57	36	158	4,42	-26%	-28%	-3%
DIEPPE	70	298	4,27	29	117	4,04	-59%	-61%	-5%

## MORUE (CABILLAUD)

Evolution mensuelle  
des QUANTITES MISES EN VENTE  
et des PRIX MOYENS  
sous toutes les halles à marée  
en 2011 et 2012

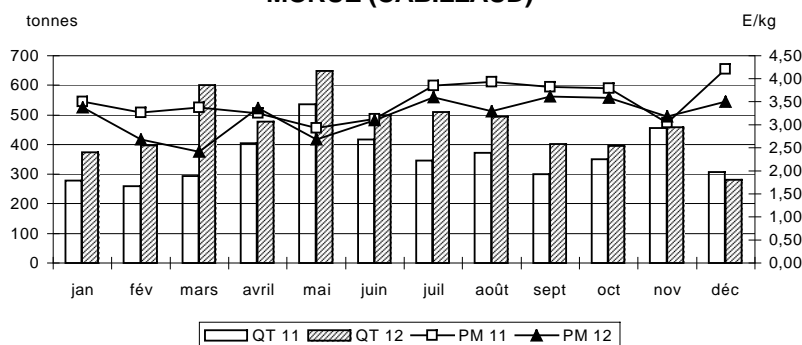

## Quantités mises en vente et retraits dans les principales halles à marée

Halle à marée	2011			2012			Evolution	
	Q. mises en vente (T)	Q. retraits (T)	Taux retraits (%)	Q. mises en vente (T)	Q. retraits (T)	Taux retraits (%)	Q. mises en vente (%)	Q. retraits (%)
<b>Toutes halles à marée</b>	<b>4 320</b>	<b>3,4</b>	<b>0,1%</b>	<b>5 533</b>	<b>6,2</b>	<b>0,1%</b>	<b>28%</b>	<b>81%</b>
LE GUILVINEC	716	0,2	0,0%	1 059	0,6	0,1%	48%	192%
SAINT GUENOLE	458	0,1	0,0%	771	0,2	0,0%	69%	x 4
ERQUY	407	0,5	0,1%	614	1,4	0,2%	51%	169%
BOULOGNE/MER	818	0,3	0,0%	622	0,2	0,0%	-24%	-33%
ROSCOFF	277	0,1	0,1%	493	0,1	0,0%	78%	-19%
LOCTUDY	381	0,1	0,0%	523	0,1	0,0%	37%	67%
SAINT QUAY PORTRIEUX	294	1,4	0,5%	514	3,0	0,6%	75%	115%
CONCARNEAU	218	0,3	0,1%	349	0,1	0,0%	60%	-75%
PORT EN BESSIN	185			133	0,1	0,1%	-28%	
LORIENT	155	0,1	0,0%	119			-23%	
CHERBOURG	98	0,1	0,1%	80	0,1	0,2%	-19%	22%
DUNKERQUE	67			72			7%	
FECAMP	46			50			7%	
AUDIERNE	48			36			-26%	
DIEPPE	70			29			-59%	

Détail des ventes dans les principales halles à marée

Halle à marée	2011			2012			Evolution		
	Q. vendues (T)	V. ventes (k€)	P.M. (E/kg)	Q. vendues (T)	V. ventes (k€)	P.M. (E/kg)	Q. vendues (%)	V. ventes (%)	P.M. (%)
<b>Toutes halles à marée</b>	<b>740</b>	<b>1 432</b>	<b>1,94</b>	<b>779</b>	<b>1 533</b>	<b>1,97</b>	<b>5%</b>	<b>7%</b>	<b>2%</b>
CONCARNEAU	148	274	1,84	151	262	1,74	2%	-4%	-6%
LA TURBALLE	49	165	3,37	59	184	3,11	21%	12%	-8%
LORIENT	45	125	2,76	61	147	2,42	34%	17%	-12%
OLERON	37	142	3,81	39	128	3,32	4%	-10%	-13%
LE GRAU DU ROI	122	84	0,69	126	101	0,80	3%	19%	16%
LE GUILVINEC	45	67	1,49	51	100	1,97	12%	48%	33%
SETE	1	0	0,51	61	76	1,26	x 84	x 205	145%
ROYAN	8	30	3,84	15	50	3,40	89%	67%	-11%
ROSCOFF	7	28	4,22	12	48	3,93	85%	72%	-7%
LA ROCHELLE	10	33	3,37	16	46	2,90	63%	40%	-14%
SAINT GUENOLE	65	98	1,50	18	44	2,43	-72%	-55%	62%
LES SABLES D'OLONNE	9	21	2,23	15	37	2,54	56%	78%	14%
QUIBERON	21	63	3,03	16	36	2,19	-22%	-44%	-28%
LOCTUDY	5	10	2,24	22	35	1,56	x 5	x 3	-30%
SAINT QUAY PORTRIEUX	8	19	2,31	9	28	3,06	13%	49%	32%

MULET LIPPU

Evolution mensuelle des QUANTITES MISES EN VENTE et des PRIX MOYENS sous toutes les halles à marée en 2011 et 2012

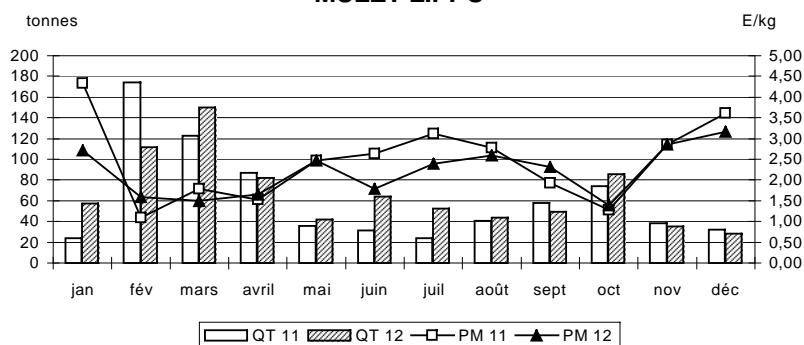

Quantités mises en vente et retraits dans les principales halles à marée

Halle à marée	2011			2012			Evolution	
	Q. mises en vente (T)	Q. retraits (T)	Taux retraits (%)	Q. mises en vente (T)	Q. retraits (T)	Taux retraits (%)	Q. mises en vente (%)	Q. retraits (%)
<b>Toutes halles à marée</b>	<b>742</b>	<b>2,3</b>	<b>0,3%</b>	<b>803</b>	<b>23,7</b>	<b>3,0%</b>	<b>8%</b>	<b>x 10</b>
CONCARNEAU	149	0,1	0,0%	151			2%	
LA TURBALLE	49			59			21%	
LORIENT	45			64	3,5	5,4%	41%	
OLERON	38	0,5	1,4%	39			2%	-93%
LE GRAU DU ROI	122			140	14,8	10,5%	15%	
LE GUILVINEC	45			52	1,6	3,2%	15%	
SETE	1	0,1	7,8%	62	1,1	1,8%	x 79	x 18
ROYAN	8			15			89%	
ROSCOFF	7			12			84%	
LA ROCHELLE	10	0,1	0,9%	16	0,1	0,9%	63%	60%
SAINT GUENOLE	66	0,1	0,2%	18			-72%	
LES SABLES D'OLONNE	10	0,1	0,8%	15	0,6	4,0%	61%	x 8
QUIBERON	21	0,1	0,3%	17	0,7	4,0%	-19%	x 12
LOCTUDY	5			23	0,1	0,4%	x 5	
SAINT QUAY PORTRIEUX	8			9			13%	

Détail des ventes dans les principales halles à marée

Halle à marée	2011			2012			Evolution		
	Q. vendues (T)	V. ventes (k€)	P.M. (E/kg)	Q. vendues (T)	V. ventes (k€)	P.M. (E/kg)	Q. vendues (%)	V. ventes (%)	P.M. (%)
<b>Toutes halles à marée</b>	<b>4 511</b>	<b>2 546</b>	<b>0,56</b>	<b>4 365</b>	<b>2 250</b>	<b>0,52</b>	<b>-3%</b>	<b>-12%</b>	<b>-9%</b>
LE GUILVINEC	546	340	0,62	540	315	0,58	-1%	-7%	-6%
BOULOGNE/MER	620	330	0,53	686	311	0,45	11%	-6%	-15%
PORT EN BESSIN	596	341	0,57	571	295	0,52	-4%	-14%	-10%
CHERBOURG	515	283	0,55	539	280	0,52	5%	-1%	-5%
SAINT GUENOLE	327	188	0,58	282	155	0,55	-14%	-18%	-5%
LORIENT	215	129	0,60	171	98	0,57	-21%	-24%	-4%
DIEPPE	248	133	0,54	188	89	0,47	-24%	-34%	-12%
LOCTUDY	161	119	0,74	132	86	0,65	-18%	-28%	-12%
ERQUY	222	96	0,43	234	85	0,36	5%	-11%	-16%
SAINT QUAY PORTRIEUX	193	93	0,48	160	80	0,50	-17%	-14%	5%
GRANVILLE	163	80	0,49	154	78	0,51	-6%	-2%	3%
FECAMP	92	58	0,63	144	75	0,52	57%	29%	-18%
ROSCOFF	91	57	0,64	89	58	0,66	-1%	2%	3%
CONCARNEAU	111	80	0,72	101	57	0,57	-9%	-28%	-21%
BREST	60	37	0,62	44	27	0,61	-27%	-28%	-1%

PETITE ROUSSETTE

Evolution mensuelle des QUANTITES MISES EN VENTE et des PRIX MOYENS sous toutes les halles à marée en 2011 et 2012

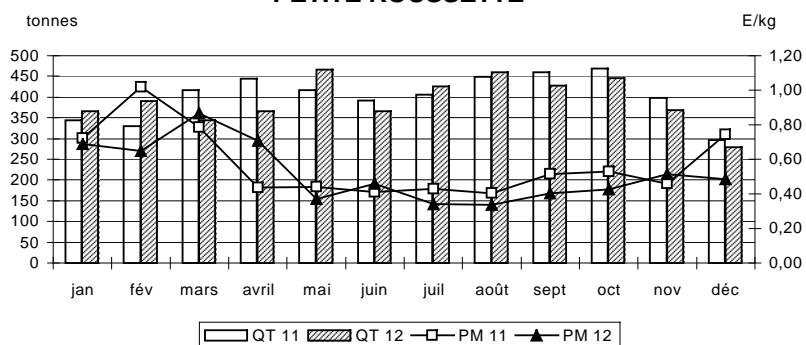

Quantités mises en vente et retraits dans les principales halles à marée

Halle à marée	2011			2012			Evolution	
	Q. mises en vente (T)	Q. retraits (T)	Taux retraits (%)	Q. mises en vente (T)	Q. retraits (T)	Taux retraits (%)	Q. mises en vente (%)	Q. retraits (%)
<b>Toutes halles à marée</b>	<b>4 821</b>	<b>309,3</b>	<b>6,4%</b>	<b>4 706</b>	<b>340,7</b>	<b>7,2%</b>	<b>-2%</b>	<b>10%</b>
LE GUILVINEC	569	23,2	4,1%	548	7,4	1,4%	-4%	-68%
BOULOGNE/MER	632	12,7	2,0%	720	34,0	4,7%	14%	169%
PORT EN BESSIN	628	32,1	5,1%	596	24,8	4,2%	-5%	-23%
CHERBOURG	539	23,4	4,3%	556	17,5	3,1%	3%	-25%
SAINT GUENOLE	351	24,6	7,0%	289	6,8	2,4%	-18%	-72%
LORIENT	225	9,5	4,2%	188	17,1	9,1%	-16%	79%
DIEPPE	253	5,6	2,2%	197	8,9	4,5%	-22%	60%
LOCTUDY	174	13,2	7,6%	133	0,9	0,7%	-24%	-93%
ERQUY	272	49,6	18,2%	325	91,1	28,0%	20%	84%
SAINT QUAY PORTRIEUX	224	30,9	13,8%	191	31,3	16,4%	-15%	1%
GRANVILLE	165	1,6	1,0%	154	0,1	0,1%	-6%	-94%
FECAMP	96	4,4	4,5%	164	20,6	12,6%	71%	x 5
ROSCOFF	99	8,3	8,4%	96	7,3	7,5%	-2%	-12%
CONCARNEAU	116	4,6	4,0%	103	2,4	2,4%	-11%	-47%
BREST	67	6,8	10,2%	49	5,1	10,5%	-27%	-25%

## Détail des ventes dans les principales halles à marée

Halle à marée	2011			2012			Evolution		
	Q. vendues (T)	V. ventes (k€)	P.M. (E/kg)	Q. vendues (T)	V. ventes (k€)	P.M. (E/kg)	Q. vendues (%)	V. ventes (%)	P.M. (%)
<b>Toutes halles à marée</b>	<b>1 943</b>	<b>2 718</b>	<b>1,40</b>	<b>1 950</b>	<b>2 635</b>	<b>1,35</b>	<b>0%</b>	<b>-3%</b>	<b>-3%</b>
BOULOGNE/MER	900	926	1,03	877	844	0,96	-3%	-9%	-7%
PORT EN BESSIN	147	230	1,57	153	247	1,61	5%	7%	2%
CHERBOURG	105	234	2,22	103	235	2,29	-3%	0%	3%
DUNKERQUE	189	167	0,88	222	180	0,81	17%	8%	-8%
SAINT GUENOLE	55	134	2,45	49	120	2,44	-10%	-11%	-1%
LES SABLES D'OLONNE	43	108	2,53	41	118	2,86	-4%	9%	13%
FECAMP	53	90	1,69	87	107	1,23	64%	19%	-27%
SAINT QUAY PORTRIEUX	57	105	1,84	63	104	1,66	10%	-1%	-10%
LE GUILVINEC	41	77	1,89	44	81	1,84	7%	5%	-3%
LORIENT	19	66	3,39	16	64	4,07	-19%	-3%	20%
ROSCOFF	26	51	2,00	31	54	1,77	20%	5%	-12%
DIEPPE	85	82	0,97	61	54	0,89	-28%	-34%	-9%
LA TURBALLE	27	44	1,63	29	53	1,86	7%	22%	14%
GRANDCAMP	31	57	1,82	26	50	1,95	-18%	-12%	7%
NOIRMOUTIER	22	55	2,56	18	48	2,67	-17%	-13%	4%

## PLIE

Evolution mensuelle  
des QUANTITES MISES EN VENTE  
et des PRIX MOYENS  
sous toutes les halles à marée  
en 2011 et 2012

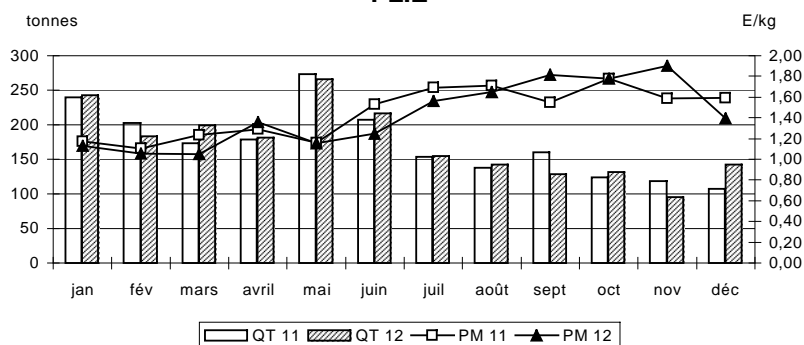

## Quantités mises en vente et retraits dans les principales halles à marée

Halle à marée	2011			2012			Evolution	
	Q. mises en vente (T)	Q. retraits (T)	Taux retraits (%)	Q. mises en vente (T)	Q. retraits (T)	Taux retraits (%)	Q. mises en vente (%)	Q. retraits (%)
<b>Toutes halles à marée</b>	<b>2 077</b>	<b>134,2</b>	<b>6,5%</b>	<b>2 084</b>	<b>134,2</b>	<b>6,4%</b>	<b>0%</b>	<b>0%</b>
BOULOGNE/MER	901	1,0	0,1%	877	0,9	0,1%	-3%	-12%
PORT EN BESSIN	176	29,0	16,5%	183	29,7	16,3%	4%	2%
CHERBOURG	140	34,3	24,5%	127	24,2	19,1%	-9%	-29%
DUNKERQUE	189			222			17%	
SAINT GUENOLE	60	5,3	8,8%	51	1,6	3,1%	-15%	-70%
LES SABLES D'OLONNE	43	0,6	1,4%	42	0,7	1,8%	-3%	25%
FECAMP	55	1,3	2,3%	93	5,8	6,2%	71%	x 5
SAINT QUAY PORTRIEUX	66	8,9	13,5%	79	15,7	19,9%	19%	76%
LE GUILVINEC	55	14,0	25,5%	60	16,0	26,7%	9%	14%
LORIENT	20	0,4	1,9%	18	2,7	14,8%	-7%	x 7
ROSCOFF	33	7,5	22,8%	39	8,7	22,2%	19%	16%
DIEPPE	87	2,7	3,1%	66	4,8	7,3%	-24%	80%
LA TURBALLE	28	1,2	4,3%	29	0,3	1,0%	3%	-76%
GRANDCAMP	44	12,8	29,1%	35	9,0	25,9%	-21%	-30%
NOIRMOUTIER	22	0,1	0,5%	18			-17%	

## Détail des ventes dans les principales halles à marée

Halle à marée	2011			2012			Evolution		
	Q. vendues (T)	V. ventes (k€)	P.M. (E/kg)	Q. vendues (T)	V. ventes (k€)	P.M. (E/kg)	Q. vendues (%)	V. ventes (%)	P.M. (%)
<b>Toutes halles à marée</b>	<b>1 539</b>	<b>5 661</b>	<b>3,68</b>	<b>1 704</b>	<b>6 048</b>	<b>3,55</b>	<b>11%</b>	<b>7%</b>	<b>-4%</b>
LE GRAU DU ROI	451	1 942	4,30	576	2 299	3,99	28%	18%	-7%
SETE	328	1 249	3,81	336	1 301	3,87	3%	4%	1%
PORT LA NOUVELLE	301	1 011	3,35	326	1 039	3,19	8%	3%	-5%
AGDE	305	947	3,11	269	796	2,96	-12%	-16%	-5%
ST JEAN DE LUZ	38	176	4,64	80	323	4,05	111%	84%	-13%
ARCACHON	17	90	5,39	18	88	4,89	8%	-2%	-9%
OLERON	11	34	3,12	13	42	3,30	15%	21%	6%
PORT VENDRES	34	108	3,21	10	30	2,93	-70%	-72%	-9%
LA TURBALLE	10	12	1,11	25	23	0,94	139%	103%	-15%
LE GUILVINEC	13	19	1,44	14	17	1,20	11%	-8%	-17%
CONCARNEAU	10	19	1,77	8	15	1,96	-28%	-21%	11%
LES SABLES D'OLONNE	4	11	2,54	7	14	2,04	64%	31%	-20%
LORIENT	3	10	3,55	2	11	5,58	-34%	3%	57%
SAINT GUENOLE	2	5	2,56	2	8	3,98	10%	71%	56%
LE CROISIC	3	5	1,65	6	6	1,05	96%	25%	-36%

## POULPES

Evolution mensuelle  
des QUANTITES MISES EN VENTE  
et des PRIX MOYENS  
sous toutes les halles à marée  
en 2011 et 2012

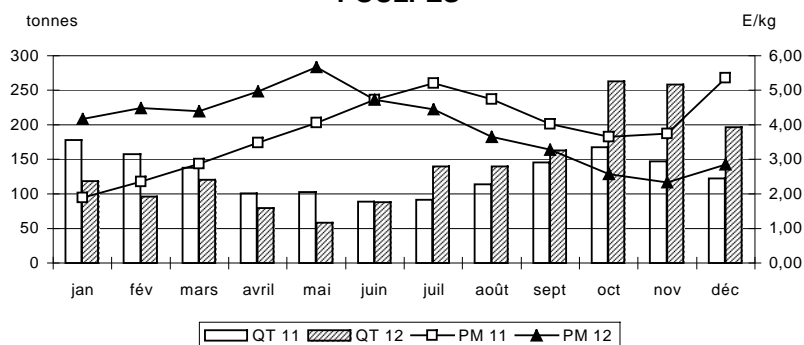

## Quantités mises en vente et retraits dans les principales halles à marée

Halle à marée	2011			2012			Evolution	
	Q. mises en vente (T)	Q. retraits (T)	Taux retraits (%)	Q. mises en vente (T)	Q. retraits (T)	Taux retraits (%)	Q. mises en vente (%)	Q. retraits (%)
<b>Toutes halles à marée</b>	<b>1 552</b>	<b>13,0</b>	<b>0,8%</b>	<b>1 720</b>	<b>16,3</b>	<b>1,0%</b>	<b>11%</b>	<b>26%</b>
LE GRAU DU ROI	451			576	0,1	0,0%	28%	
SETE	328			337	0,5	0,2%	3%	
PORT LA NOUVELLE	303	1,3	0,4%	329	3,1	0,9%	9%	138%
AGDE	305			269			-12%	
ST JEAN DE LUZ	38			80			110%	
ARCACHON	17			18	0,1	0,7%	9%	
OLERON	11			13			15%	
PORT VENDRES	41	7,4	18,1%	12	1,9	16,0%	-70%	-74%
LA TURBALLE	11	0,5	4,6%	27	1,6	6,0%	143%	x 3
LE GUILVINEC	14	0,6	4,4%	18	3,7	20,2%	32%	x 6
CONCARNEAU	11	0,3	2,5%	8	0,6	7,4%	-25%	126%
LES SABLES D'OLONNE	5	0,6	12,1%	9	2,0	22,3%	85%	x 3
LORIENT	3	0,3	9,8%	2	0,4	18,8%	-27%	40%
SAINT GUENOLE	2	0,2	11,9%	2	0,1	6,5%	4%	-43%
LE CROISIC	4	1,5	34,5%	7	1,2	17,5%	56%	-21%

## Détail des ventes dans les principales halles à marée

Halle à marée	2011			2012			Evolution		
	Q. vendues	V. ventes	P.M. (E/kg)	Q. vendues	V. ventes	P.M. (E/kg)	Q. vendues	V. ventes	P.M. (%)
<b>Toutes halles à marée</b>	<b>511</b>	<b>2 466</b>	<b>4,83</b>	<b>513</b>	<b>2 489</b>	<b>4,85</b>	<b>0%</b>	<b>1%</b>	<b>0%</b>
GRANVILLE	341	1 637	4,80	340	1 639	4,83	0%	0%	1%
BREST	119	596	5,02	107	565	5,29	-10%	-5%	5%
ERQUY	20	92	4,62	40	164	4,13	99%	78%	-11%
SAINT MALO	20	85	4,18	19	75	3,92	-6%	-12%	-6%
LORIENT	8	43	5,37	6	36	5,86	-24%	-17%	9%
SAINT QUAY PORTRIEUX	3	12	4,34	1	9	6,60	-53%	-28%	52%

Evolution mensuelle  
des QUANTITES MISES EN VENTE  
et des PRIX MOYENS  
sous toutes les halles à marée  
en 2011 et 2012

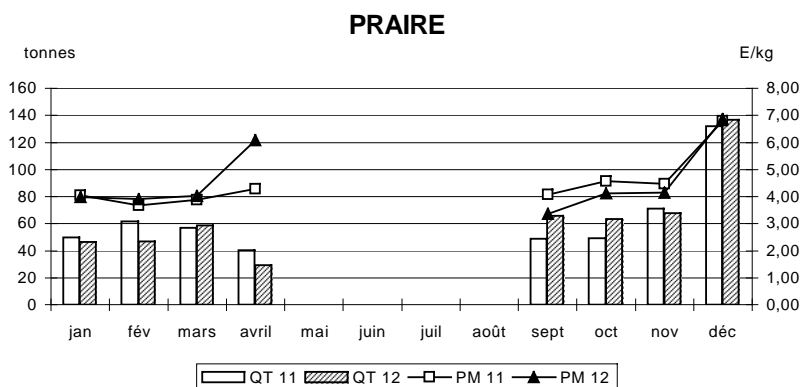

## Quantités mises en vente et retraits dans les principales halles à marée

Halle à marée	2011			2012			Evolution	
	Q. mises en	Q. retraits	Taux	Q. mises en	Q. retraits	Taux	Q. mises en	Q. retraits
<b>Toutes halles à marée</b>	<b>511</b>	<b>0,2</b>	<b>0,0%</b>	<b>518</b>	<b>4,6</b>	<b>0,9%</b>	<b>1%</b>	<b>x 22</b>
GRANVILLE	341	0,2	0,1%	344	4,6	1,3%	1%	x 24
BREST	119			107			-10%	
ERQUY	20			40			99%	
SAINT MALO	20			19			-6%	
LORIENT	8			6			-24%	
SAINT QUAY PORTRIEUX	3			1			-53%	

Source : Ric / FranceAgriMer



Détail des ventes dans les principales halles à marée

Halle à marée	2011			2012			Evolution		
	Q. vendues (T)	V. ventes (k€)	P.M. (E/kg)	Q. vendues (T)	V. ventes (k€)	P.M. (E/kg)	Q. vendues (%)	V. ventes (%)	P.M. (%)
Toutes halles à marée	1 002	2 787	2,78	1 115	2 810	2,52	11%	1%	-9%
LE GUILVINEC	335	838	2,50	372	811	2,18	11%	-3%	-13%
SAINT QUAY PORTRIEUX	46	165	3,58	154	447	2,90	x 3	171%	-19%
LOCTUDY	187	425	2,28	142	290	2,05	-24%	-32%	-10%
ERQUY	102	355	3,49	83	249	3,01	-19%	-30%	-14%
ROSCOFF	75	176	2,35	96	201	2,09	29%	14%	-11%
AUDIERNE	38	155	4,14	49	181	3,68	31%	17%	-11%
GRANVILLE	44	141	3,21	51	165	3,22	17%	17%	0%
SAINT GUENOLE	73	186	2,53	68	156	2,29	-7%	-16%	-10%
LE GRAU DU ROI	0	0	0,00	38	119	3,12			
LORIENT	30	76	2,55	22	67	3,00	-25%	-11%	18%
CONCARNEAU	10	38	3,80	18	59	3,33	79%	57%	-12%
DIEPPE	6	18	3,30	8	21	2,74	40%	16%	-17%
LA TURBALLE	6	18	3,16	5	16	2,94	-8%	-14%	-7%
PORT EN BESSIN	6	25	3,91	4	13	3,43	-41%	-49%	-12%
BREST	41	152	3,72	2	7	3,62	-95%	-96%	-3%

RAIE DOUCE

Evolution mensuelle des QUANTITES MISES EN VENTE et des PRIX MOYENS sous toutes les halles à marée en 2011 et 2012

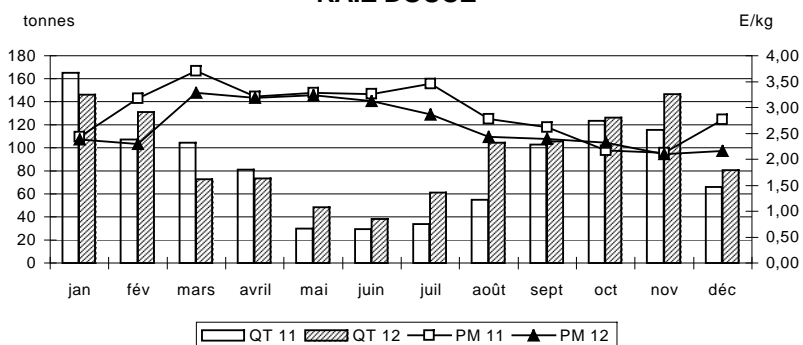

Quantités mises en vente et retraits dans les principales halles à marée

Halle à marée	2011			2012			Evolution	
	Q. mises en vente (T)	Q. retraits (T)	Taux retraits (%)	Q. mises en vente (T)	Q. retraits (T)	Taux retraits (%)	Q. mises en vente (%)	Q. retraits (%)
Toutes halles à marée	1 013	10,8	1,1%	1 134	19,3	1,7%	12%	78%
LE GUILVINEC	335			385	12,9	3,4%	15%	
SAINT QUAY PORTRIEUX	46			156	1,7	1,1%	x 3	
LOCTUDY	192	6,0	3,1%	142	0,4	0,3%	-26%	-94%
ERQUY	102	0,1	0,1%	83	0,1	0,1%	-19%	-12%
ROSCOFF	75			97	0,4	0,4%	29%	
AUDIERNE	38			49			31%	
GRANVILLE	44			51			17%	
SAINT GUENOLE	78	4,5	5,8%	69	0,4	0,6%	-12%	-91%
LE GRAU DU ROI				41	2,9	7,1%		
LORIENT	30	0,1	0,3%	22			-25%	-63%
CONCARNEAU	10			18			79%	
DIEPPE	6			8	0,1	1,3%	41%	
LA TURBALLE	6			5	0,1	1,0%	-7%	
PORT EN BESSIN	6			4			-41%	
BREST	41	0,1	0,3%	2			-95%	

Détail des ventes dans les principales halles à marée

Halle à marée	2011			2012			Evolution		
	Q. vendues (T)	V. ventes (k€)	P.M. (E/kg)	Q. vendues (T)	V. ventes (k€)	P.M. (E/kg)	Q. vendues (%)	V. ventes (%)	P.M. (%)
<b>Toutes halles à marée</b>	<b>2 694</b>	<b>5 258</b>	<b>1,95</b>	<b>2 354</b>	<b>4 435</b>	<b>1,88</b>	<b>-13%</b>	<b>-16%</b>	<b>-3%</b>
LE GUILVINEC	1 581	3 039	1,92	1 387	2 576	1,86	-12%	-15%	-3%
ERQUY	216	484	2,24	212	448	2,11	-2%	-7%	-6%
SAINT GUENOLE	259	448	1,73	166	295	1,78	-36%	-34%	3%
ROSCOFF	130	288	2,21	127	265	2,09	-2%	-8%	-5%
OLERON	72	167	2,33	117	229	1,96	63%	37%	-16%
SAINT QUAY PORTRIEUX	117	257	2,20	91	181	2,00	-22%	-29%	-9%
CONCARNEAU	103	173	1,67	95	162	1,70	-8%	-6%	1%
LORIENT	55	95	1,72	39	53	1,37	-30%	-44%	-20%
LES SABLES D'OLONNE	29	53	1,82	28	52	1,85	-4%	-2%	2%
LA ROCHELLE	29	45	1,58	26	39	1,47	-8%	-14%	-7%
LOCTUDY	57	97	1,70	23	36	1,57	-60%	-63%	-8%
BREST	21	44	2,16	14	30	2,20	-34%	-33%	2%
DIEPPE	3	8	2,80	8	22	2,85	165%	170%	2%
PORT LA NOUVELLE	6	27	4,55	4	16	3,62	-24%	-40%	-20%
AUDIERNE	7	14	2,00	8	15	1,98	9%	8%	-1%

RAIE FLEURIE

Evolution mensuelle des QUANTITES MISES EN VENTE et des PRIX MOYENS sous toutes les halles à marée en 2011 et 2012

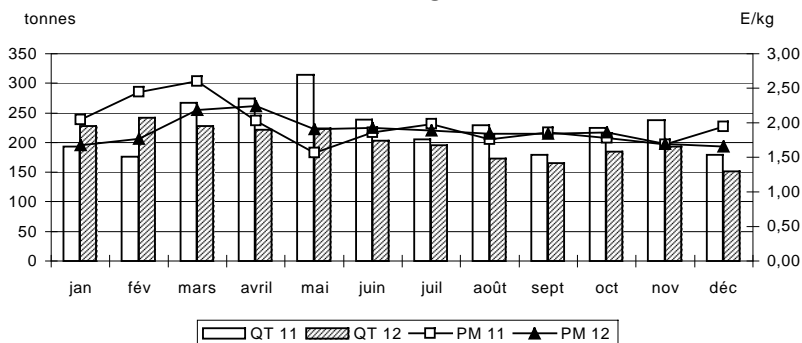

Quantités mises en vente et retraits dans les principales halles à marée

Halle à marée	2011			2012			Evolution	
	Q. mises en vente (T)	Q. retraits (T)	Taux retraits (%)	Q. mises en vente (T)	Q. retraits (T)	Taux retraits (%)	Q. mises en vente (%)	Q. retraits (%)
<b>Toutes halles à marée</b>	<b>2 718</b>	<b>24,7</b>	<b>0,9%</b>	<b>2 411</b>	<b>57,2</b>	<b>2,4%</b>	<b>-11%</b>	<b>132%</b>
LE GUILVINEC	1 588	7,0	0,4%	1 418	31,6	2,2%	-11%	x 4
ERQUY	216	0,1	0,1%	212	0,2	0,1%	-2%	2%
SAINT GUENOLE	266	7,2	2,7%	175	9,1	5,2%	-34%	26%
ROSCOFF	131	0,5	0,4%	127	0,3	0,2%	-3%	-42%
OLERON	72	0,4	0,6%	117	0,2	0,2%	63%	-47%
SAINT QUAY PORTRIEUX	118	1,4	1,2%	92	1,3	1,5%	-22%	-5%
CONCARNEAU	108	4,3	4,0%	100	4,5	4,5%	-7%	6%
LORIENT	56	1,0	1,8%	42	3,6	8,5%	-25%	x 4
LES SABLES D'OLONNE	30	0,3	0,9%	29	0,7	2,4%	-2%	161%
LA ROCHELLE	30	1,5	5,0%	30	3,3	11,0%	-1%	118%
LOCTUDY	58	0,6	1,0%	23	0,3	1,3%	-60%	-50%
BREST	21			14	0,2	1,6%	-33%	
DIEPPE	3			8	0,8	9,2%	192%	
PORT LA NOUVELLE	6	0,3	4,8%	5	0,3	7,0%	-22%	12%
AUDIERNE	7			8			9%	

Détail des ventes dans les principales halles à marée

Halle à marée	2011			2012			Evolution		
	Q. vendues (T)	V. ventes (k€)	P.M. (E/kg)	Q. vendues (T)	V. ventes (k€)	P.M. (E/kg)	Q. vendues (%)	V. ventes (%)	P.M. (%)
<b>Toutes halles à marée</b>	<b>1 968</b>	<b>13 424</b>	<b>6,82</b>	<b>1 461</b>	<b>11 043</b>	<b>7,56</b>	<b>-26%</b>	<b>-18%</b>	<b>11%</b>
LES SABLES D'OLONNE	295	2 043	6,92	287	2 076	7,23	-3%	2%	5%
CONCARNEAU	100	868	8,69	110	992	8,98	11%	14%	3%
LE GUILVINEC	185	1 086	5,88	122	729	6,00	-34%	-33%	2%
BOULOGNE/MER	282	1 579	5,59	93	696	7,48	-67%	-56%	34%
OLERON	127	665	5,22	117	671	5,73	-8%	1%	10%
LORIENT	76	604	7,99	53	501	9,38	-29%	-17%	17%
CHERBOURG	66	391	5,94	60	411	6,89	-9%	5%	16%
LA TURBALLE	87	582	6,72	56	398	7,13	-35%	-32%	6%
NOIRMOUTIER	52	492	9,55	42	388	9,19	-18%	-21%	-4%
ST JEAN DE LUZ	47	381	8,03	52	378	7,30	9%	-1%	-9%
SETE	60	483	8,05	47	369	7,80	-21%	-24%	-3%
ILE D YEU	29	289	10,13	38	328	8,65	33%	13%	-15%
LE GRAU DU ROI	38	237	6,21	51	320	6,29	33%	35%	1%
QUIBERON	45	420	9,43	26	296	11,57	-43%	-30%	23%
ERQUY	44	323	7,29	37	272	7,27	-16%	-16%	0%

ROUGETS BARBETS

Evolution mensuelle des QUANTITES MISES EN VENTE et des PRIX MOYENS sous toutes les halles à marée en 2011 et 2012

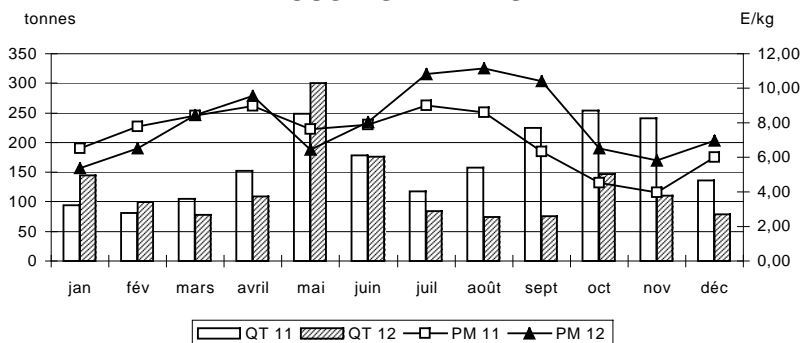

Quantités mises en vente et retraits dans les principales halles à marée

Halle à marée	2011			2012			Evolution	
	Q. mises en vente (T)	Q. retraits (T)	Taux retraits (%)	Q. mises en vente (T)	Q. retraits (T)	Taux retraits (%)	Q. mises en vente (%)	Q. retraits (%)
<b>Toutes halles à marée</b>	<b>1 991</b>	<b>23,0</b>	<b>1,2%</b>	<b>1 476</b>	<b>15,6</b>	<b>1,1%</b>	<b>-26%</b>	<b>-32%</b>
LES SABLES D'OLONNE	296	0,9	0,3%	288	1,0	0,4%	-3%	14%
CONCARNEAU	101	0,7	0,7%	111	0,5	0,4%	10%	-25%
LE GUILVINEC	187	2,4	1,3%	122	0,5	0,4%	-35%	-80%
BOULOGNE/MER	284	1,2	0,4%	93	0,4	0,4%	-67%	-69%
OLERON	128	0,2	0,2%	118	0,6	0,5%	-8%	189%
LORIENT	76	0,5	0,6%	54	0,6	1,1%	-29%	24%
CHERBOURG	67	1,0	1,5%	60	0,4	0,6%	-10%	-63%
LA TURBALLE	88	1,0	1,1%	57	0,7	1,2%	-35%	-31%
NOIRMOUTIER	52			42			-18%	
ST JEAN DE LUZ	48	0,1	0,3%	52	0,1	0,2%	9%	-21%
SETE	60	0,4	0,7%	49	1,4	2,9%	-19%	x 3
ILE D YEU	29			38	0,1	0,2%	33%	
LE GRAU DU ROI	39	0,5	1,4%	54	3,0	5,5%	39%	x 6
QUIBERON	45			26			-43%	
ERQUY	46	1,4	3,1%	39	1,4	3,7%	-15%	2%

## Détail des ventes dans les principales halles à marée

Halle à marée	2011			2012			Evolution		
	Q. vendues	V. ventes	P.M. (E/kg)	Q. vendues	V. ventes	P.M. (E/kg)	Q. vendues	V. ventes	P.M. (%)
<b>Toutes halles à marée</b>	<b>1 626</b>	<b>6 742</b>	<b>4,15</b>	<b>1 529</b>	<b>5 635</b>	<b>3,69</b>	<b>-6%</b>	<b>-16%</b>	<b>-11%</b>
LORIENT	1 046	4 714	4,51	1 037	4 149	4,00	-1%	-12%	-11%
BOULOGNE/MER	393	1 367	3,48	329	970	2,95	-16%	-29%	-15%
CONCARNEAU	146	519	3,55	129	399	3,11	-12%	-23%	-12%
SAINT GUENOLE	28	91	3,22	23	73	3,19	-19%	-20%	-1%
LE GUILVINEC	12	51	4,11	12	44	3,63	-1%	-13%	-12%

Evolution mensuelle  
des QUANTITES MISES EN VENTE  
et des PRIX MOYENS  
sous toutes les halles à marée  
en 2011 et 2012

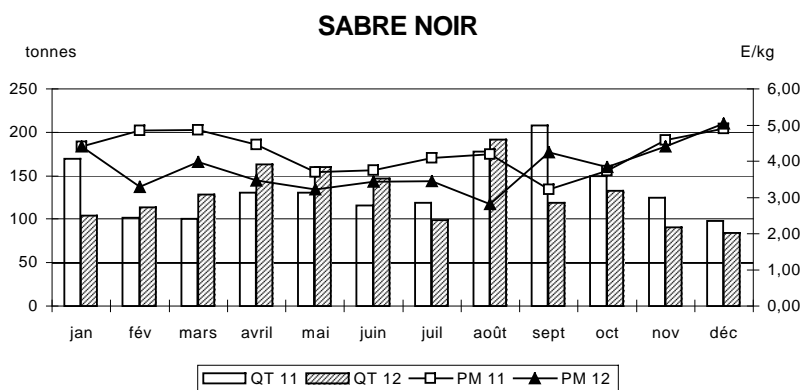

## Quantités mises en vente et retraits dans les principales halles à marée

Halle à marée	2011			2012			Evolution	
	Q. mises en	Q. retraits	Taux	Q. mises en	Q. retraits	Taux	Q. mises en	Q. retraits
<b>Toutes halles à marée</b>	<b>1 627</b>	<b>0,9</b>	<b>0,1%</b>	<b>1 531</b>	<b>1,6</b>	<b>0,1%</b>	<b>-6%</b>	<b>72%</b>
LORIENT	1 047	0,4	0,0%	1 038	1,3	0,1%	-1%	x 3
BOULOGNE/MER	393	0,1	0,0%	329			-16%	
CONCARNEAU	146	0,2	0,1%	129	0,2	0,1%	-12%	7%
SAINT GUENOLE	29	0,3	1,0%	23	0,1	0,4%	-19%	-66%
LE GUILVINEC	12			12			-1%	

Source : Ric / FranceAgriMer

Détail des ventes dans les principales halles à marée

Halle à marée	2011			2012			Evolution		
	Q. vendues (T)	V. ventes (k€)	P.M. (E/kg)	Q. vendues (T)	V. ventes (k€)	P.M. (E/kg)	Q. vendues (%)	V. ventes (%)	P.M. (%)
<b>Toutes halles à marée</b>	<b>1 230</b>	<b>14 395</b>	<b>11,71</b>	<b>1 245</b>	<b>13 569</b>	<b>10,90</b>	<b>1%</b>	<b>-6%</b>	<b>-7%</b>
ERQUY	284	3 429	12,09	296	3 477	11,75	4%	1%	-3%
LE GUILVINEC	291	3 556	12,21	266	3 073	11,54	-9%	-14%	-6%
SAINT QUAY PORTRIEUX	102	1 182	11,58	104	1 062	10,19	2%	-10%	-12%
ROSCOFF	80	988	12,38	94	1 012	10,79	17%	2%	-13%
SAINT GUENOLE	98	1 113	11,39	79	884	11,15	-19%	-21%	-2%
LORIENT	58	652	11,15	62	560	9,01	6%	-14%	-19%
CONCARNEAU	42	439	10,50	52	511	9,75	25%	16%	-7%
LES SABLES D'OLONNE	33	388	11,63	41	433	10,57	23%	11%	-9%
OLERON	30	302	10,14	44	404	9,20	48%	34%	-9%
LOCTUDY	35	388	11,08	31	301	9,78	-12%	-23%	-12%
PORT EN BESSIN	22	258	11,54	25	265	10,78	10%	3%	-7%
LA TURBALLE	20	226	11,12	22	248	11,20	9%	9%	1%
CHERBOURG	18	211	11,45	21	224	10,73	14%	6%	-6%
LE CROISIC	17	210	12,52	17	197	11,34	3%	-6%	-9%
LA ROCHELLE	24	204	8,64	22	183	8,38	-7%	-10%	-3%

SAINT PIERRE

Evolution mensuelle des QUANTITES MISES EN VENTE et des PRIX MOYENS sous toutes les halles à marée en 2011 et 2012

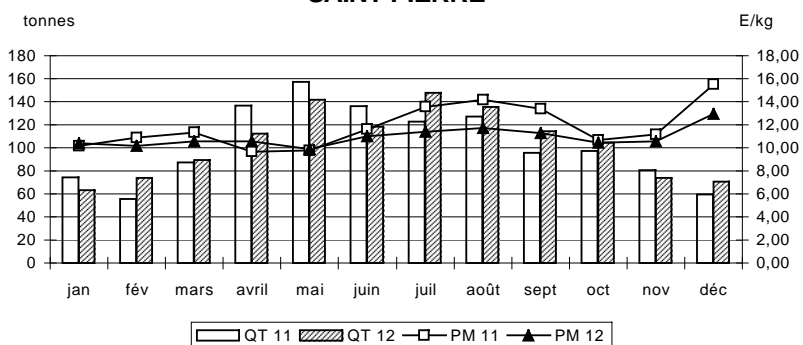

Quantités mises en vente et retraits dans les principales halles à marée

Halle à marée	2011			2012			Evolution	
	Q. mises en vente (T)	Q. retraits (T)	Taux retraits (%)	Q. mises en vente (T)	Q. retraits (T)	Taux retraits (%)	Q. mises en vente (%)	Q. retraits (%)
<b>Toutes halles à marée</b>	<b>1 230</b>	<b>0,4</b>	<b>0,0%</b>	<b>1 245</b>	<b>0,8</b>	<b>0,1%</b>	<b>1%</b>	<b>94%</b>
ERQUY	284			296			4%	
LE GUILVINEC	291			266			-9%	
SAINT QUAY PORTRIEUX	102	0,1	0,1%	105	0,4	0,4%	2%	x 5
ROSCOFF	80			94			17%	
SAINT GUENOLE	98			79			-19%	
LORIENT	58			62	0,1	0,1%	6%	
CONCARNEAU	42			52	0,1	0,1%	25%	
LES SABLES D'OLONNE	33			41			23%	
OLERON	30			44			48%	
LOCTUDY	35			31			-12%	
PORT EN BESSIN	22			25			10%	
LA TURBALLE	20			22			9%	
CHERBOURG	18			21			14%	
LE CROISIC	17			17			3%	
LA ROCHELLE	24			22			-7%	

## Détail des ventes dans les principales halles à marée

Halle à marée	2011			2012			Evolution		
	Q. vendues (T)	V. ventes (k€)	P.M. (E/kg)	Q. vendues (T)	V. ventes (k€)	P.M. (E/kg)	Q. vendues (%)	V. ventes (%)	P.M. (%)
<b>Toutes halles à marée</b>	<b>16 340</b>	<b>10 768</b>	<b>0,66</b>	<b>13 575</b>	<b>11 041</b>	<b>0,81</b>	<b>-17%</b>	<b>3%</b>	<b>23%</b>
DOUARNENEZ	4 721	2 878	0,61	4 652	3 565	0,77	-1%	24%	26%
SAINT GUENOLE	6 298	3 635	0,58	4 412	3 228	0,73	-30%	-11%	27%
PORT VENDRES	626	670	1,07	616	1 020	1,66	-2%	52%	55%
SAINT GILLES CROIX DE VIE	1 489	1 133	0,76	1 615	851	0,53	8%	-25%	-31%
CONCARNEAU	1 769	1 155	0,65	552	598	1,08	-69%	-48%	66%
LORIENT	562	430	0,77	543	572	1,05	-3%	33%	38%
BOULOGNE/MER	234	147	0,63	336	229	0,68	44%	56%	8%
LA ROCHELLE	0	1	1,92	165	221	1,34	x 359	x 251	-30%
ST JEAN DE LUZ	112	64	0,57	234	192	0,82	108%	x 3	44%
LES SABLES D'OLONNE	133	238	1,79	83	152	1,83	-37%	-36%	2%
QUIBERON	119	106	0,89	149	139	0,93	26%	32%	5%
LA TURBALLE	51	31	0,61	126	108	0,86	145%	x 3	40%
SETE	45	79	1,74	34	73	2,12	-24%	-7%	22%
OLERON	16	38	2,30	15	36	2,46	-10%	-4%	7%
PORT LA NOUVELLE	39	47	1,20	10	16	1,57	-74%	-66%	31%

## SARDINE

Evolution mensuelle  
des QUANTITES MISES EN VENTE  
et des PRIX MOYENS  
sous toutes les halles à marée  
en 2011 et 2012

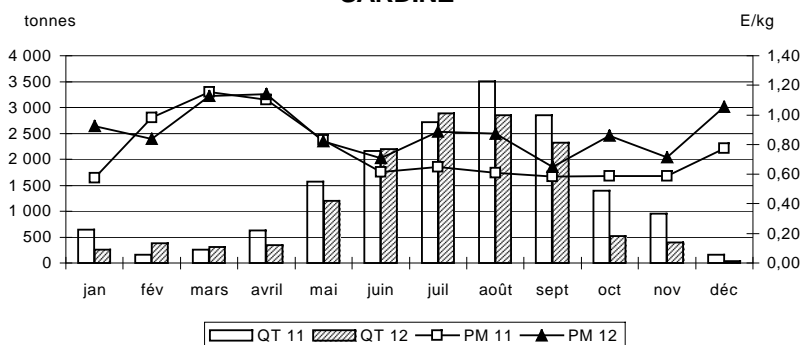

Quantités mises en vente et retraits dans les principales halles à marée

Halle à marée	2011			2012			Evolution	
	Q. mises en vente (T)	Q. retraits (T)	Taux retraits (%)	Q. mises en vente (T)	Q. retraits (T)	Taux retraits (%)	Q. mises en vente (%)	Q. retraits (%)
<b>Toutes halles à marée</b>	<b>16 998</b>	<b>658,0</b>	<b>3,9%</b>	<b>13 716</b>	<b>141,5</b>	<b>1,0%</b>	<b>-19%</b>	<b>-78%</b>
DOUARNENEZ	4 884	162,6	3,3%	4 665	12,9	0,3%	-4%	-92%
SAINT GUENOLE	6 690	391,1	5,8%	4 493	81,0	1,8%	-33%	-79%
PORT VENDRES	626			616	0,1	0,0%	-2%	
SAINT GILLES CROIX DE VIE	1 492	3,1	0,2%	1 618	2,9	0,2%	8%	-7%
CONCARNEAU	1 817	48,0	2,6%	567	14,7	2,6%	-69%	-69%
LORIENT	569	7,4	1,3%	552	8,6	1,6%	-3%	16%
BOULOGNE/MER	240	6,7	2,8%	338	1,4	0,4%	40%	-79%
LA ROCHELLE				165	0,1	0,0%	x 359	
ST JEAN DE LUZ	131	18,6	14,2%	244	9,8	4,0%	86%	-47%
LES SABLES D'OLONNE	133	0,2	0,1%	85	1,3	1,6%	-37%	x 7
QUIBERON	119	0,1	0,1%	149	0,1	0,0%	26%	-41%
LA TURBALLE	67	15,4	23,0%	133	6,2	4,7%	98%	-60%
SETE	46	0,7	1,5%	35	0,1	0,2%	-25%	-89%
OLERON	17	0,1	0,5%	15			-10%	
PORT LA NOUVELLE	41	2,0	4,9%	11	0,6	5,5%	-74%	-71%

## Détail des ventes dans les principales halles à marée

Halle à marée	2011			2012			Evolution		
	Q. vendues (T)	V. ventes (k€)	P.M. (€/kg)	Q. vendues (T)	V. ventes (k€)	P.M. (€/kg)	Q. vendues (%)	V. ventes (%)	P.M. (%)
<b>Toutes halles à marée</b>	<b>10 800</b>	<b>35 592</b>	<b>3,30</b>	<b>11 705</b>	<b>33 466</b>	<b>2,86</b>	<b>8%</b>	<b>-6%</b>	<b>-13%</b>
LES SABLES D'OLONNE	1 135	3 881	3,42	1 257	3 939	3,13	11%	1%	-8%
LA TURBALLE	980	3 773	3,85	1 217	3 549	2,92	24%	-6%	-24%
BOULOGNE/MER	646	2 279	3,53	1 152	3 073	2,67	78%	35%	-24%
ERQUY	832	2 604	3,13	878	2 346	2,67	6%	-10%	-15%
OLERON	600	1 971	3,29	691	2 129	3,08	15%	8%	-6%
GRANVILLE	524	1 637	3,13	741	2 065	2,79	42%	26%	-11%
SAINT QUAY PORTRIEUX	732	2 335	3,19	680	1 878	2,76	-7%	-20%	-13%
CHERBOURG	383	1 301	3,39	686	1 841	2,68	79%	41%	-21%
LA ROCHELLE	559	1 784	3,19	527	1 631	3,10	-6%	-9%	-3%
ARCACHON	383	1 239	3,24	492	1 564	3,18	29%	26%	-2%
LE GUILVINEC	1 444	3 939	2,73	594	1 428	2,40	-59%	-64%	-12%
PORT EN BESSIN	453	1 462	3,22	494	1 205	2,44	9%	-18%	-24%
CANCALE	267	817	3,06	431	1 157	2,68	62%	42%	-12%
NOIRMOUTIER	175	558	3,20	248	702	2,83	42%	26%	-11%
LE GRAU DU ROI	44	636	14,39	56	679	12,03	28%	7%	-16%

## SEICHES

Evolution mensuelle  
des QUANTITES MISES EN VENTE  
et des PRIX MOYENS  
sous toutes les halles à marée  
en 2011 et 2012

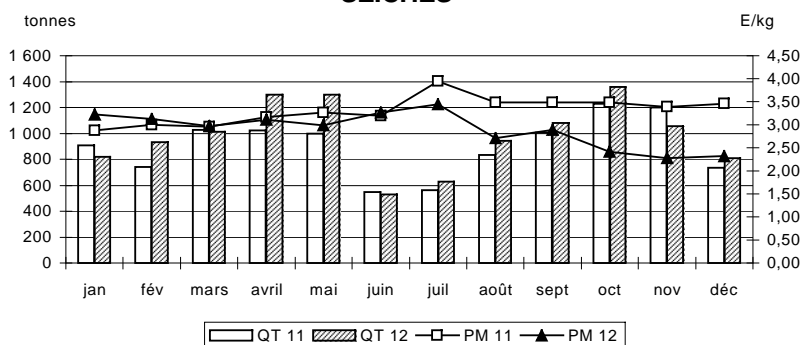

## Quantités mises en vente et retraits dans les principales halles à marée

Halle à marée	2011			2012			Evolution	
	Q. mises en vente (T)	Q. retraits (T)	Taux retraits (%)	Q. mises en vente (T)	Q. retraits (T)	Taux retraits (%)	Q. mises en vente (%)	Q. retraits (%)
<b>Toutes halles à marée</b>	<b>10 818</b>	<b>17,8</b>	<b>0,2%</b>	<b>11 773</b>	<b>67,9</b>	<b>0,6%</b>	<b>9%</b>	<b>x 4</b>
LES SABLES D'OLONNE	1 141	5,2	0,5%	1 259	1,6	0,1%	10%	-68%
LA TURBALLE	980	0,2	0,0%	1 217	0,2	0,0%	24%	-22%
BOULOGNE/MER	647	0,4	0,1%	1 153	0,6	0,1%	78%	31%
ERQUY	832			878	0,1	0,0%	6%	
OLERON	600	0,3	0,1%	691	0,8	0,1%	15%	159%
GRANVILLE	524			742	0,5	0,1%	42%	
SAINT QUAY PORTRIEUX	733	0,3	0,0%	682	1,3	0,2%	-7%	x 4
CHERBOURG	383	0,1	0,0%	687	0,6	0,1%	79%	x 11
LA ROCHELLE	559	0,1	0,0%	527			-6%	
ARCACHON	384	1,0	0,3%	492	0,4	0,1%	28%	-56%
LE GUILVINEC	1 446	1,4	0,1%	604	10,4	1,7%	-58%	x 7
PORT EN BESSIN	458	4,8	1,1%	507	12,2	2,4%	11%	154%
CANCALE	267			431			62%	
NOIRMOUTIER	175			248			42%	
LE GRAU DU ROI	44			56			28%	

## Détail des ventes dans les principales halles à marée

Halle à marée	2011			2012			Evolution		
	Q. vendues (T)	V. ventes (k€)	P.M. (E/kg)	Q. vendues (T)	V. ventes (k€)	P.M. (E/kg)	Q. vendues (%)	V. ventes (%)	P.M. (%)
<b>Toutes halles à marée</b>	<b>6 167</b>	<b>73 806</b>	<b>11,97</b>	<b>5 960</b>	<b>70 015</b>	<b>11,75</b>	<b>-3%</b>	<b>-5%</b>	<b>-2%</b>
LES SABLES D'OLONNE	913	10 913	11,95	834	10 223	12,26	-9%	-6%	3%
BOULOGNE/MER	705	7 359	10,44	836	8 025	9,60	19%	9%	-8%
ARCACHON	593	6 984	11,79	549	6 669	12,15	-7%	-5%	3%
NOIRMOUTIER	476	5 971	12,54	404	5 360	13,27	-15%	-10%	6%
DUNKERQUE	414	4 465	10,79	528	5 005	9,49	27%	12%	-12%
OLERON	474	5 293	11,17	422	4 776	11,32	-11%	-10%	1%
ROYAN	303	3 782	12,48	252	3 226	12,82	-17%	-15%	3%
LORIENT	255	3 289	12,91	255	3 190	12,49	0%	-3%	-3%
FECAMP	178	1 929	10,83	206	2 034	9,87	16%	5%	-9%
LA TURBALLE	142	1 849	12,99	138	1 798	13,02	-3%	-3%	0%
CHERBOURG	176	2 033	11,55	159	1 779	11,21	-10%	-12%	-3%
ILE D YEU	224	2 557	11,43	139	1 732	12,44	-38%	-32%	9%
LE GUILVINEC	102	1 473	14,44	113	1 576	13,93	11%	7%	-4%
ST JEAN DE LUZ	144	1 746	12,09	117	1 463	12,53	-19%	-16%	4%
PORT EN BESSIN	108	1 199	11,14	128	1 378	10,80	19%	15%	-3%

## SOLE

Evolution mensuelle des QUANTITES MISES EN VENTE et des PRIX MOYENS sous toutes les halles à marée en 2011 et 2012

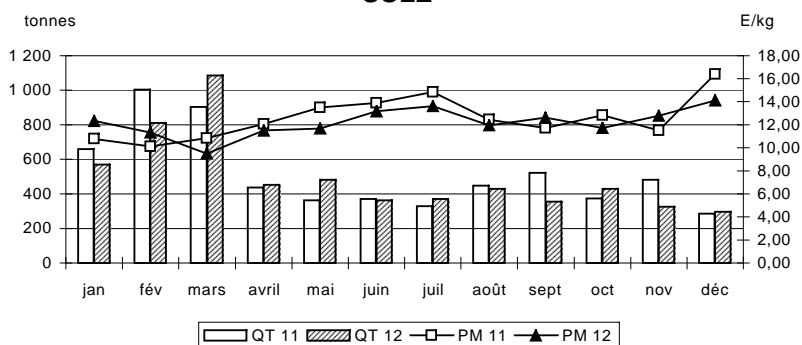

## Quantités mises en vente et retraits dans les principales halles à marée

Halle à marée	2011			2012			Evolution	
	Q. mises en vente (T)	Q. retraits (T)	Taux retraits (%)	Q. mises en vente (T)	Q. retraits (T)	Taux retraits (%)	Q. mises en vente (%)	Q. retraits (%)
<b>Toutes halles à marée</b>	<b>6 173</b>	<b>5,3</b>	<b>0,1%</b>	<b>5 965</b>	<b>5,0</b>	<b>0,1%</b>	<b>-3%</b>	<b>-6%</b>
LES SABLES D'OLONNE	914	1,0	0,1%	835	0,7	0,1%	-9%	-31%
BOULOGNE/MER	705	0,2	0,0%	837	0,3	0,0%	19%	37%
ARCACHON	593	0,4	0,1%	549			-7%	
NOIRMOUTIER	476			404			-15%	
DUNKERQUE	414			528			27%	
OLERON	474			422			-11%	
ROYAN	303	0,2	0,1%	252			-17%	
LORIENT	255	0,2	0,1%	256	0,3	0,1%	0%	63%
FECAMP	178			206			16%	
LA TURBALLE	142			138			-3%	
CHERBOURG	176	0,1	0,1%	159	0,4	0,2%	-10%	186%
ILE D YEU	224	0,5	0,2%	140	0,4	0,3%	-38%	-19%
LE GUILVINEC	102	0,3	0,3%	114	0,3	0,3%	11%	29%
ST JEAN DE LUZ	144			117			-19%	
PORT EN BESSIN	108	0,2	0,2%	128	0,6	0,4%	19%	150%



## Détail des ventes dans les principales halles à marée

Halle à marée	2011			2012			Evolution		
	Q. vendues (T)	V. ventes (k€)	P.M. (E/kg)	Q. vendues (T)	V. ventes (k€)	P.M. (E/kg)	Q. vendues (%)	V. ventes (%)	P.M. (%)
<b>Toutes halles à marée</b>	<b>4 107</b>	<b>2 651</b>	<b>0,65</b>	<b>3 423</b>	<b>2 436</b>	<b>0,71</b>	<b>-17%</b>	<b>-8%</b>	<b>10%</b>
BOULOGNE/MER	973	522	0,54	891	501	0,56	-8%	-4%	5%
PORT EN BESSIN	759	509	0,67	582	423	0,73	-23%	-17%	8%
CHERBOURG	516	313	0,61	586	374	0,64	14%	20%	5%
ERQUY	593	398	0,67	471	354	0,75	-21%	-11%	12%
LE GUILVINEC	217	181	0,84	147	150	1,02	-32%	-17%	22%
SAINT QUAY PORTRIEUX	189	120	0,64	122	94	0,76	-35%	-22%	20%
LORIENT	128	87	0,68	90	80	0,89	-30%	-9%	30%
ROSCOFF	144	107	0,75	70	67	0,96	-51%	-38%	28%
CONCARNEAU	64	58	0,91	50	58	1,15	-21%	0%	26%
SAINT GUENOLE	59	55	0,94	41	49	1,21	-31%	-10%	29%
NOIRMOUTIER	7	6	0,79	21	42	2,03	194%	x 8	157%
GRANDCAMP	60	42	0,69	35	29	0,81	-41%	-31%	17%
DIEPPE	107	51	0,48	59	28	0,48	-45%	-45%	0%
OLERON	48	34	0,70	43	28	0,65	-10%	-17%	-7%
FECAMP	42	21	0,50	49	27	0,55	16%	28%	10%

## TACAUD

Evolution mensuelle  
des QUANTITES MISES EN VENTE  
et des PRIX MOYENS  
sous toutes les halles à marée  
en 2011 et 2012

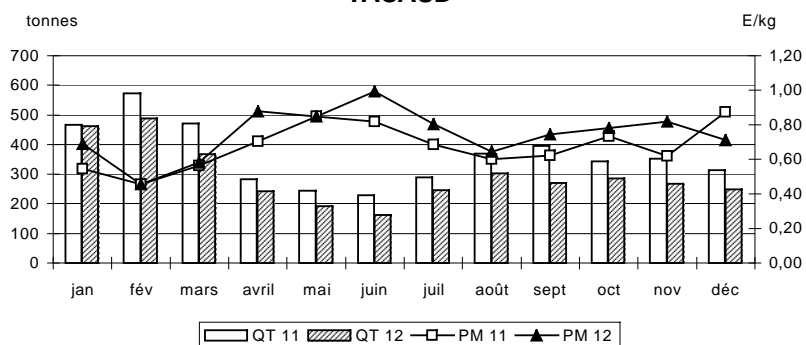

## Quantités mises en vente et retraits dans les principales halles à marée

Halle à marée	2011			2012			Evolution	
	Q. mises en vente (T)	Q. retraits (T)	Taux retraits (%)	Q. mises en vente (T)	Q. retraits (T)	Taux retraits (%)	Q. mises en vente (%)	Q. retraits (%)
<b>Toutes halles à marée</b>	<b>4 328</b>	<b>220,5</b>	<b>5,1%</b>	<b>3 535</b>	<b>112,1</b>	<b>3,2%</b>	<b>-18%</b>	<b>-49%</b>
BOULOGNE/MER	1 025	51,7	5,0%	920	29,0	3,2%	-10%	-44%
PORT EN BESSIN	806	47,1	5,8%	601	18,7	3,1%	-25%	-60%
CHERBOURG	564	48,0	8,5%	607	20,6	3,4%	8%	-57%
ERQUY	600	7,2	1,2%	487	15,9	3,3%	-19%	119%
LE GUILVINEC	237	20,0	8,4%	152	5,8	3,8%	-36%	-71%
SAINT QUAY PORTRIEUX	198	9,5	4,8%	126	3,8	3,0%	-36%	-60%
LORIENT	130	2,2	1,7%	91	0,7	0,8%	-31%	-66%
ROSCOFF	145	1,7	1,1%	71	0,6	0,9%	-51%	-62%
CONCARNEAU	65	1,4	2,1%	51	0,9	1,7%	-21%	-37%
SAINT GUENOLE	64	5,3	8,3%	41	0,8	1,9%	-35%	-85%
NOIRMOUTIER	7	0,1	1,2%	22	0,7	3,5%	x 3	x 9
GRANDCAMP	72	11,2	15,6%	38	2,1	5,6%	-48%	-81%
DIEPPE	108	1,4	1,3%	60	1,1	1,9%	-45%	-18%
OLERON	49	0,3	0,6%	44	0,2	0,4%	-10%	-33%
FECAMP	45	2,2	4,9%	53	4,1	7,7%	19%	87%

Détail des ventes dans les principales halles à marée

Halle à marée	2011			2012			Evolution		
	Q. vendues (T)	V. ventes (k€)	P.M. (E/kg)	Q. vendues (T)	V. ventes (k€)	P.M. (E/kg)	Q. vendues (%)	V. ventes (%)	P.M. (%)
Toutes halles à marée	2 347	5 247	2,24	2 380	5 521	2,32	1%	5%	4%
ROSCOFF	1 335	2 784	2,09	1 349	2 870	2,13	1%	3%	2%
LORIENT	248	630	2,54	221	623	2,81	-11%	-1%	11%
LE CROISIC	181	470	2,60	168	513	3,06	-7%	9%	18%
BREST	112	255	2,27	157	354	2,25	40%	39%	-1%
CONCARNEAU	87	187	2,15	94	214	2,27	8%	14%	6%
LE GUILVINEC	78	159	2,04	97	198	2,04	24%	24%	0%
OLERON	43	131	3,06	45	140	3,15	4%	7%	3%
GRANVILLE	42	105	2,54	46	110	2,39	11%	5%	-6%
QUIBERON	52	112	2,15	41	102	2,48	-21%	-8%	16%
SAINT QUAY PORTRIEUX	31	106	3,47	31	101	3,23	2%	-5%	-7%
NOIRMOUTIER	38	91	2,42	33	75	2,28	-13%	-18%	-6%
CHERBOURG	17	36	2,13	23	53	2,27	36%	45%	7%
BOULOGNE/MER	12	31	2,69	14	36	2,63	19%	16%	-2%
SAINT GUENOLE	13	30	2,21	15	31	2,11	9%	4%	-4%
LES SABLES D'OLONNE	10	20	1,97	7	18	2,45	-29%	-12%	24%

TOURTEAU

Evolution mensuelle des QUANTITES MISES EN VENTE et des PRIX MOYENS sous toutes les halles à marée en 2011 et 2012

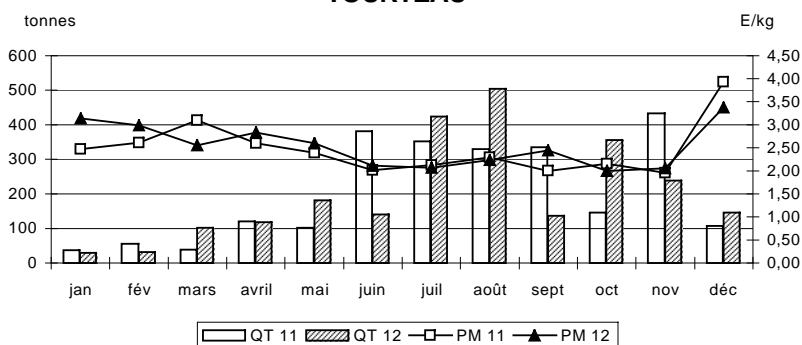

Quantités mises en vente et retraits dans les principales halles à marée

Halle à marée	2011			2012			Evolution	
	Q. mises en vente (T)	Q. retraits (T)	Taux retraits (%)	Q. mises en vente (T)	Q. retraits (T)	Taux retraits (%)	Q. mises en vente (%)	Q. retraits (%)
Toutes halles à marée	2 438	91,4	3,8%	2 412	32,7	1,4%	-1%	-64%
ROSCOFF	1 338	2,6	0,2%	1 349			1%	-100%
LORIENT	296	47,3	16,0%	229	7,8	3,4%	-22%	-83%
LE CROISIC	197	16,3	8,3%	172	3,8	2,2%	-13%	-77%
BREST	114	2,2	1,9%	159	1,2	0,8%	39%	-44%
CONCARNEAU	92	5,1	5,6%	98	3,9	4,0%	6%	-23%
LE GUILVINEC	83	4,7	5,7%	101	3,8	3,8%	22%	-20%
OLERON	43	0,4	0,9%	45	0,4	1,0%	4%	9%
GRANVILLE	42	0,2	0,5%	46	0,4	0,9%	11%	83%
QUIBERON	57	5,4	9,3%	42	0,6	1,3%	-27%	-90%
SAINT QUAY PORTRIEUX	31	0,2	0,6%	32	0,3	1,1%	2%	82%
NOIRMOUTIER	40	2,1	5,4%	35	1,6	4,7%	-13%	-25%
CHERBOURG	17	0,2	1,2%	23	0,1	0,4%	35%	-59%
BOULOGNE/MER	12			14			19%	
SAINT GUENOLE	14	1,1	7,5%	17	2,5	14,7%	18%	132%
LES SABLES D'OLONNE	11	0,4	4,0%	8	0,2	3,1%	-30%	-46%

## Détail des ventes dans les principales halles à marée

Halle à marée	2011			2012			Evolution		
	Q. vendues (T)	V. ventes (k€)	P.M. (E/kg)	Q. vendues (T)	V. ventes (k€)	P.M. (E/kg)	Q. vendues (%)	V. ventes (%)	P.M. (%)
<b>Toutes halles à marée</b>	<b>512</b>	<b>7 493</b>	<b>14,63</b>	<b>557</b>	<b>7 421</b>	<b>13,33</b>	<b>9%</b>	<b>-1%</b>	<b>-9%</b>
ROSCOFF	70	1 026	14,75	76	1 083	14,24	9%	6%	-3%
LE GUILVINEC	33	560	16,78	43	649	14,94	30%	16%	-11%
BREST	33	563	17,13	30	474	15,75	-8%	-16%	-8%
PORT EN BESSIN	31	400	13,03	41	465	11,43	33%	16%	-12%
BOULOGNE/MER	45	507	11,18	43	450	10,53	-6%	-11%	-6%
ARCACHON	38	509	13,39	38	429	11,41	-1%	-16%	-15%
CHERBOURG	21	301	14,20	26	330	12,65	23%	9%	-11%
SAINT QUAY PORTRIEUX	16	259	16,13	19	273	14,12	20%	5%	-12%
ST JEAN DE LUZ	18	262	14,82	21	271	12,88	19%	3%	-13%
SAINT GUENOLE	21	279	13,54	23	269	11,74	11%	-3%	-13%
ERQUY	12	202	16,61	17	255	15,04	40%	26%	-9%
LES SABLES D'OLONNE	20	304	15,28	16	252	15,45	-18%	-17%	1%
FECAMP	14	180	12,50	22	241	11,07	51%	34%	-12%
NOIRMOUTIER	16	263	16,84	14	227	15,82	-8%	-14%	-6%
OLERON	13	228	17,57	13	214	16,57	0%	-6%	-6%

## TURBOT

Evolution mensuelle  
des QUANTITES MISES EN VENTE  
et des PRIX MOYENS  
sous toutes les halles à marée  
en 2011 et 2012

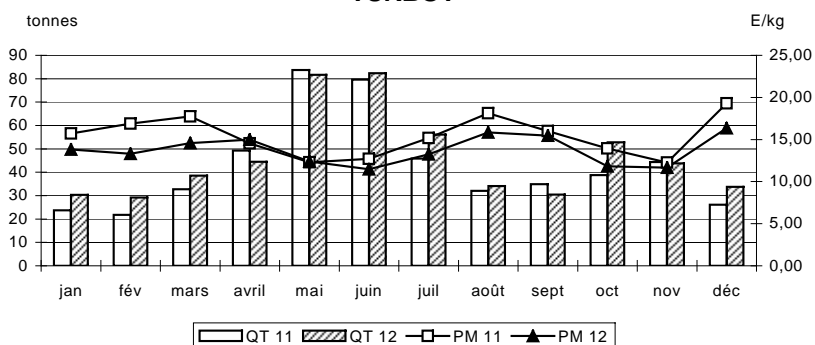

## Quantités mises en vente et retraits dans les principales halles à marée

Halle à marée	2011			2012			Evolution	
	Q. mises en vente (T)	Q. retraits (T)	Taux retraits (%)	Q. mises en vente (T)	Q. retraits (T)	Taux retraits (%)	Q. mises en vente (%)	Q. retraits (%)
<b>Toutes halles à marée</b>	<b>513</b>	<b>0,8</b>	<b>0,2%</b>	<b>558</b>	<b>1,0</b>	<b>0,2%</b>	<b>9%</b>	<b>24%</b>
ROSCOFF	70			76			9%	
LE GUILVINEC	33			44	0,2	0,4%	31%	
BREST	33			30			-8%	
PORT EN BESSIN	31			41	0,2	0,4%	33%	
BOULOGNE/MER	46	0,3	0,6%	43	0,1	0,2%	-6%	-74%
ARCACHON	38			38			-1%	
CHERBOURG	21			26			23%	
SAINT QUAY PORTRIEUX	16	0,1	0,6%	20	0,3	1,4%	21%	172%
ST JEAN DE LUZ	18			21			19%	
SAINT GUENOLE	21	0,1	0,4%	23	0,1	0,5%	11%	28%
ERQUY	12	0,1	0,5%	17	0,1	0,4%	39%	19%
LES SABLES D'OLONNE	20			16			-18%	
FECAMP	14			22			51%	
NOIRMOUTIER	16			14			-8%	
OLERON	13			13			0%	

RÉPARTITION DES QUANTITÉS VENDUES PAR FLOTILLE ET PAR ESPÈCES (en tonnes)

Flotille	Anchois	Bar	Baudroie	Buccin	Calmars	Cardines	Coquille st jacques	Dorade grise
<b>TOTAL</b>	<b>7 362</b>	<b>4 150</b>	<b>13 476</b>	<b>4 209</b>	<b>5 700</b>	<b>2 344</b>	<b>16 517</b>	<b>1 952</b>
Chalutiers exclusifs	4 474	1 942	10 678	3	4 323	2 277	251	1 319
Chalutiers non exclusifs		208	145	11	723	16	11 500	246
Senneurs	1 445	260	17		354	10		142
Dragueurs		83	136	499	7		4 569	24
Tamiseurs		103	1		3		16	8
Fileyeurs		519	1 828	9	2	2	44	64
Fileyeurs caseyeurs		78	188	1 366			44	22
Fileyeurs metiers de l'hameçon		304	100	1	1		8	47
Caseyeurs		5	15	2 140				2
Caseyeurs metiers de l'hameçon		119	1				3	15
Metiers de l'hameçons		394	1		5		21	43
Divers metiers cotiers		3					45	3
Indéterminés	10	37	177	17	61	24	16	16
Méditerranée	1 433	96	188	162	220	14		

Flotille	Eglefin	Germon	Langoustine	Lieu jaune	Lieu noir	Maquereau	Merlan	Merlu
<b>TOTAL</b>	<b>10 331</b>	<b>2 356</b>	<b>2 743</b>	<b>1 998</b>	<b>6 347</b>	<b>7 821</b>	<b>9 467</b>	<b>9 472</b>
Chalutiers exclusifs	9 733	2 100	2 658	812	5 737	5 649	8 030	5 497
Chalutiers non exclusifs	9		74	126		1 023	400	102
Senneurs	302	179		18	1	425	384	135
Dragueurs	3			32		35	14	1
Tamiseurs				13		3	28	1
Fileyeurs	67	3		367	604	71	170	2 305
Fileyeurs caseyeurs			3	108	1	39	58	37
Fileyeurs metiers de l'hameçon	4	17		199	1	43	49	248
Caseyeurs			4	9		2	30	1
Caseyeurs metiers de l'hameçon				53		6	83	52
Metiers de l'hameçons	9	2		211	3	26	179	79
Divers metiers cotiers						2		
Indéterminés	203	54	1	50		6	42	256
Méditerranée			4			493		758

Flotille	Morue (cabillaud)	Rougets barbeta	Sabre noir	Saint pierre	Sardine	Seiches	Sole	Turbot
<b>TOTAL</b>	<b>5 527</b>	<b>1 461</b>	<b>1 529</b>	<b>1 245</b>	<b>13 575</b>	<b>11 705</b>	<b>5 960</b>	<b>557</b>
Chalutiers exclusifs	4 806	639	1 528	1 119	2 779	6 377	1 117	160
Chalutiers non exclusifs	81	51		27	145	3 009	534	86
Senneurs	190	358		30	9 805	513	2	3
Dragueurs	8	13		2		480	111	23
Tamiseurs		2				132	17	1
Fileyeurs	303	129		17	1	421	3 499	231
Fileyeurs caseyeurs	39	61		1	1	368	307	28
Fileyeurs metiers de l'hameçon	11	45		6		111	236	15
Caseyeurs	1					54	9	1
Caseyeurs metiers de l'hameçon	1	2				34	13	1
Metiers de l'hameçons	14			3		4	4	1
Divers metiers cotiers		1				28		
Indéterminés	71	7	2	33	165	98	16	3
Méditerranée		153		7	678	77	95	4

Répartition des navires selon l'enquête IFREMER SIH 2011 (les navires méditerranéens sont regroupés en fin de tableaux)

Source : Ric / FranceAgriMer

RÉPARTITION DE LA VALEUR DES VENTES PAR FLOTILLE ET PAR ESPÈCES (en milliers d'euros)

Flotille	Anchois	Bar	Baudroie	Buccin	Calmars	Cardines	Coquille st iacques	Dorade grise
<b>TOTAL</b>	<b>13 179</b>	<b>41 531</b>	<b>69 385</b>	<b>7 340</b>	<b>30 285</b>	<b>7 168</b>	<b>39 236</b>	<b>6 049</b>
Chalutiers exclusifs	7 529	14 561	54 063	8	22 180	6 909	764	3 470
Chalutiers non exclusifs		2 459	780	31	3 439	56	27 263	920
Senneurs	3 474	2 682	97		1 861	25		393
Dragueurs		1 192	698	692	40		10 643	132
Tamiseurs		1 564	6		9		53	58
Fileyeurs		3 956	9 440	8	22	8	124	248
Fileyeurs caseyeurs		822	1 067	2 373	2		125	95
Fileyeurs metiers de l'hameçon		4 279	542	1	6		25	237
Caseyeurs		44	78	3 374				10
Caseyeurs metiers de l'hameçon		1 881	6		1		11	110
Metiers de l'hameçons		6 270	4		26		66	291
Divers metiers cotiers		35			1		102	22
Indéterminés	11	338	934	33	291	75	57	63
Méditerranée	2 164	1 447	1 669	820	2 407	95	2	

Flotille	Eglefin	Germon	Langoustine	Lieu jaune	Lieu noir	Maquereau	Merlan	Merlu
<b>TOTAL</b>	<b>13 232</b>	<b>5 668</b>	<b>30 164</b>	<b>9 012</b>	<b>9 649</b>	<b>9 973</b>	<b>15 516</b>	<b>25 223</b>
Chalutiers exclusifs	12 382	5 130	29 043	3 314	8 832	7 140	12 289	12 615
Chalutiers non exclusifs	18		861	445		1 243	728	231
Senneurs	423	324		92	2	583	711	452
Dragueurs	8			165		58	37	4
Tamiseurs				75		6	76	4
Fileyeurs	88	7	1	1 572	801	137	324	5 444
Fileyeurs caseyeurs	1		67	484	1	78	140	142
Fileyeurs metiers de l'hameçon	11	56		1 031	3	99	148	771
Caseyeurs			103	40		4	136	5
Caseyeurs metiers de l'hameçon	2	2		303	1	14	267	274
Metiers de l'hameçons	24	9		1 209	8	60	570	414
Divers metiers cotiers				1		5		
Indéterminés	275	140	15	283	1	13	91	701
Méditerranée			74			533		4 165

Flotille	Morue (cabillaud)	Rougets barbets	Sabre noir	Saint pierre	Sardine	Seiches	Sole	Turbot
<b>TOTAL</b>	<b>17 395</b>	<b>11 043</b>	<b>5 635</b>	<b>13 569</b>	<b>11 041</b>	<b>33 466</b>	<b>70 015</b>	<b>7 421</b>
Chalutiers exclusifs	14 857	4 085	5 629	12 069	1 772	17 452	13 131	2 231
Chalutiers non exclusifs	354	456		283	181	8 482	5 981	999
Senneurs	643	2 631		343	7 728	1 561	19	41
Dragueurs	34	177		19		1 399	1 282	284
Tamiseurs		28		1		379	273	11
Fileyeurs	1 015	1 317		183	1	1 275	40 630	3 046
Fileyeurs caseyeurs	129	728		14	1	1 132	3 399	391
Fileyeurs metiers de l'hameçon	53	514		98		310	2 998	224
Caseyeurs	6	3		1		173	130	16
Caseyeurs metiers de l'hameçon	7	21		5		105	174	8
Metiers de l'hameçons	69	4		45		13	52	19
Divers metiers cotiers		8				89	7	1
Indéterminés	226	61	7	382	221	255	227	40
Méditerranée		1 009		125	1 137	840	1 711	110

Répartition des navires selon l'enquête IFREMER SIH 2011 (les navires méditerranéens sont regroupés en fin de tableaux)

Source : Ric / FranceAgriMer

## ÉVOLUTION DES VENTES DE PRODUITS DE LA MER DÉCLARÉES EN HALLE A MARÉE DE 2003 A 2012

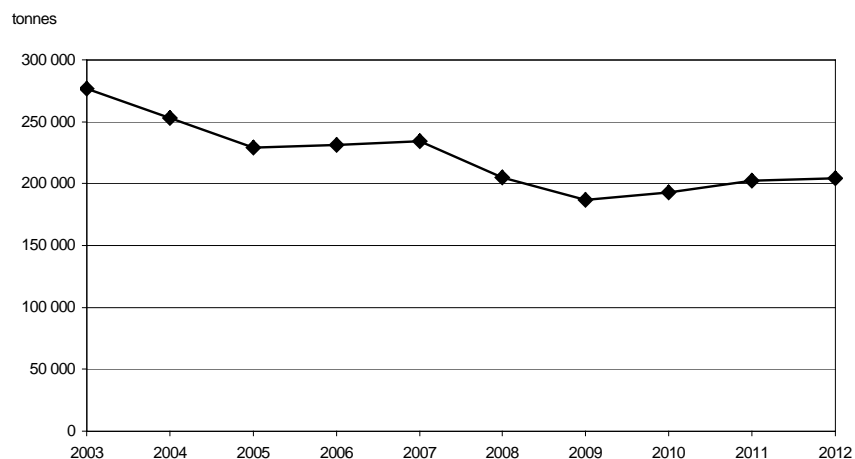

	2003	2004	2005	2006	2007	2008	2009	2010	2011	2012
<b>Quantité vendue (T)</b>	276 685	253 143	229 039	230 953	234 134	205 044	186 937	193 002	202 388	204 199
<b>Evolution (%)</b>	-1,7%	-8,5%	-9,5%	0,8%	1,4%	-12,4%	-8,8%	3,2%	4,9%	0,9%

## ÉVOLUTION DU PRIX MOYEN DES PRODUITS DE LA MER EN HALLE A MARÉE DE 2003 A 2012 (en euros 2012)

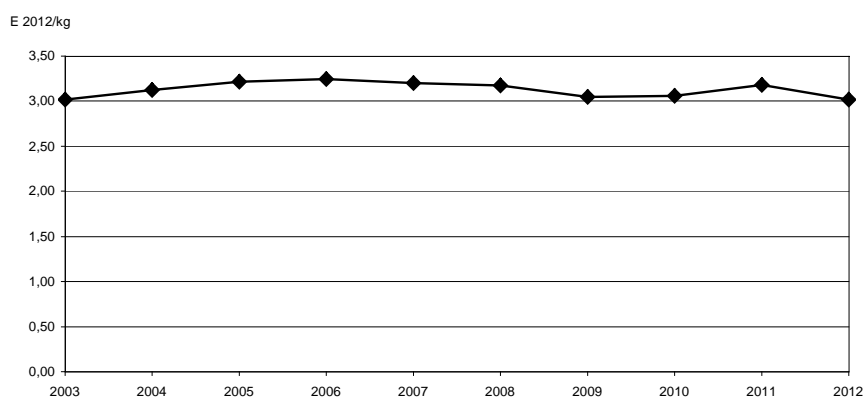

	2003	2004	2005	2006	2007	2008	2009	2010	2011	2012
<b>Prix moyen</b>	3,01	3,12	3,22	3,25	3,20	3,17	3,05	3,06	3,18	3,02
<b>Evolution (%)</b>	0,2%	3,5%	3,1%	0,9%	-1,4%	-0,9%	-4,0%	0,3%	4,1%	-5,1%

Source : Ric / FranceAgriMer

## ÉVOLUTION DES VENTES DE POISSON DÉCLARÉES EN HALLE A MARÉE DE 2003 A 2012

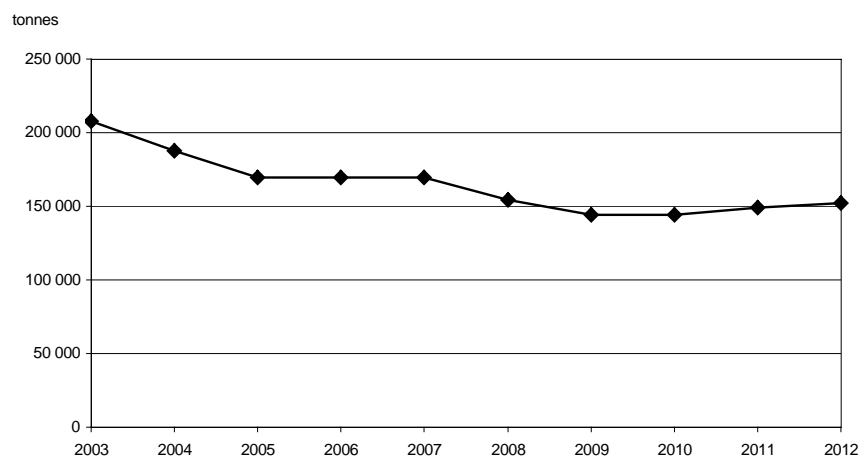

	2003	2004	2005	2006	2007	2008	2009	2010	2011	2012
<b>Quantité vendue (T)</b>	207 627	187 783	169 355	169 467	169 454	154 198	144 242	144 327	149 259	152 046
<b>Evolution (%)</b>	-4,6%	-9,6%	-9,8%	0,1%	0,0%	-9,0%	-6,5%	0,1%	3,4%	1,9%

## ÉVOLUTION DU PRIX MOYEN DES POISSONS EN HALLE A MARÉE DE 2003 A 2012 (en euros 2012)

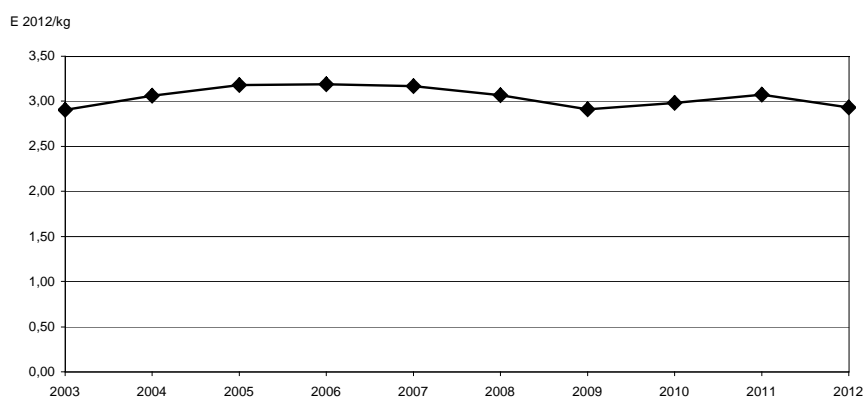

	2003	2004	2005	2006	2007	2008	2009	2010	2011	2012
<b>Prix moyen</b>	2,91	3,06	3,18	3,19	3,17	3,07	2,91	2,98	3,07	2,93
<b>Evolution (%)</b>	1,2%	5,4%	4,0%	0,1%	-0,6%	-3,2%	-5,1%	2,4%	3,0%	-4,6%

Source : Ric / FranceAgriMer

## ÉVOLUTION DES VENTES DE CRUSTACÉS, COQUILLAGES ET CÉPHALOPODES DÉCLARÉES EN HALLE A MARÉE DE 2003 A 2012

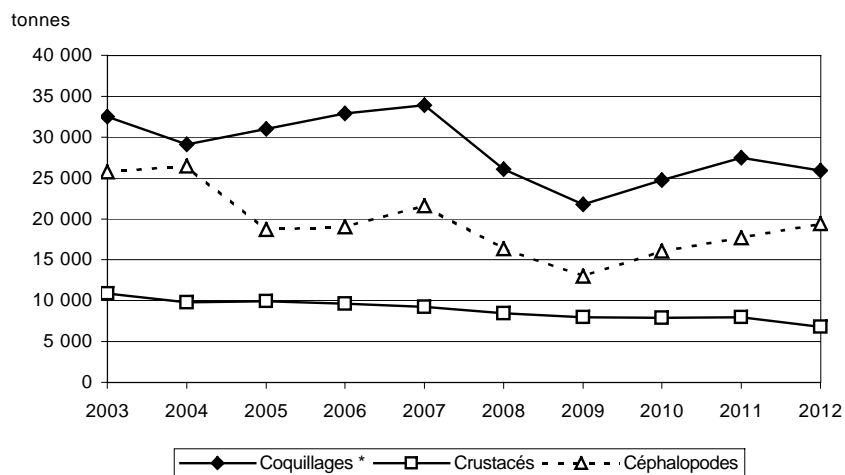

Quantité vendue (T)	2003	2004	2005	2006	2007	2008	2009	2010	2011	2012
<b>Coquillages *</b>	32 484	29 106	31 029	32 856	33 866	26 034	21 751	24 747	27 496	25 928
<b>Crustacés</b>	10 847	9 771	9 945	9 604	9 223	8 487	7 948	7 908	7 977	6 833
<b>Céphalopodes</b>	25 726	26 484	18 709	19 026	21 592	16 325	12 996	16 021	17 656	19 392

## ÉVOLUTION DU PRIX MOYEN DES CRUSTACÉS, COQUILLAGES ET CÉPHALOPODES EN HALLE A MARÉE DE 2003 A 2012 (en euros 2012)

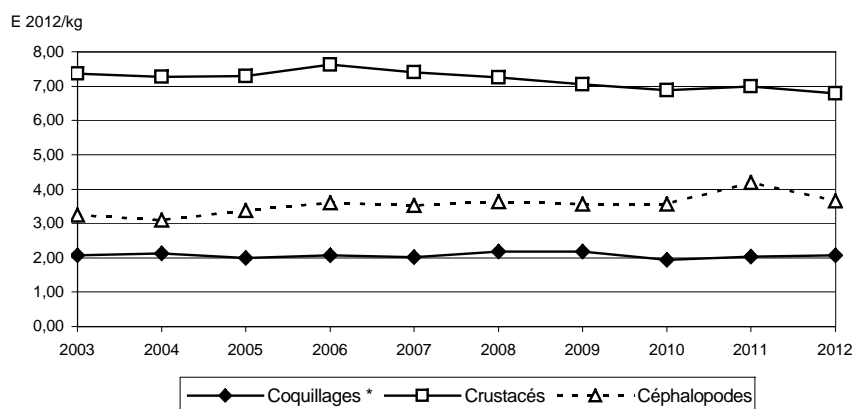

	2003	2004	2005	2006	2007	2008	2009	2010	2011	2012
<b>Coquillages *</b>	2,07	2,12	2,00	2,06	2,01	2,18	2,18	1,94	2,03	2,08
<b>Crustacés</b>	7,36	7,28	7,30	7,62	7,40	7,25	7,06	6,88	6,99	6,79
<b>Céphalopodes</b>	3,24	3,10	3,38	3,60	3,53	3,64	3,55	3,57	4,20	3,65

\* y compris invertébrés aquatiques

Source : Ric / FranceAgriMer



## ÉVOLUTION ANNUELLE DES QUANTITÉS VENDUES ET DU PRIX MOYEN (en euros constants) PRINCIPALES ESPÈCES

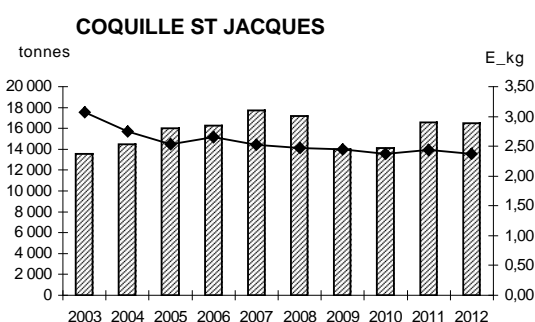
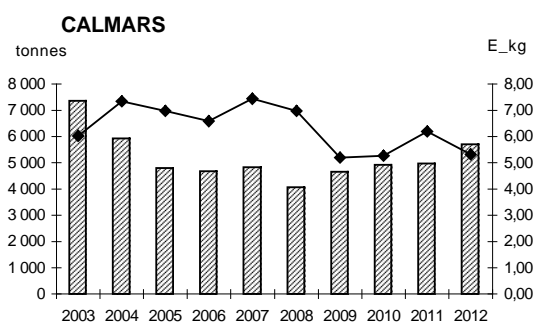
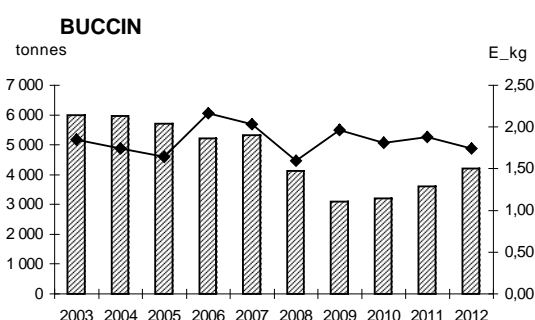
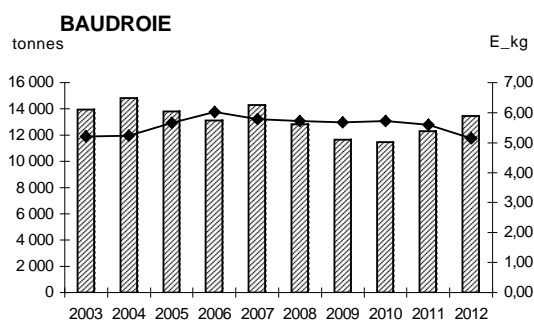
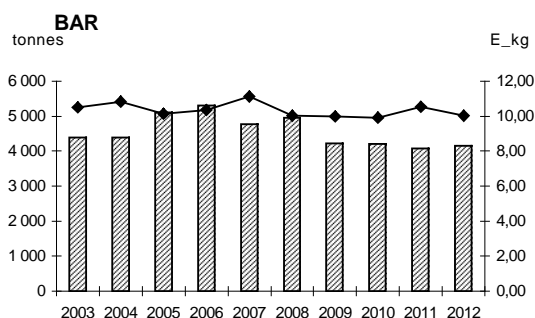
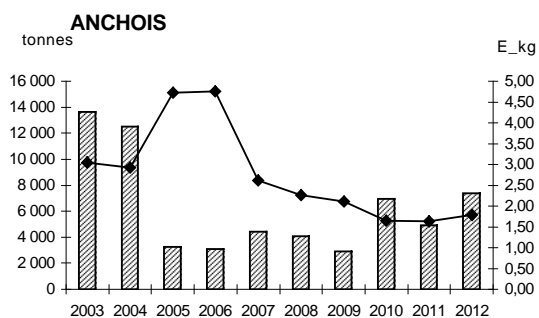

Quantités vendues (T)	2003	2004	2005	2006	2007	2008	2009	2010	2011	2012
ANCHOIS	13 636	12 509	3 240	3 089	4 413	4 089	2 899	6 952	4 907	7 362
BAR	4 387	4 396	5 104	5 307	4 768	4 954	4 220	4 208	4 076	4 150
BAUDROIE	13 938	14 827	13 799	13 117	14 292	12 830	11 671	11 445	12 271	13 476
BUCCIN	5 998	5 962	5 721	5 225	5 315	4 128	3 093	3 196	3 601	4 209
CALMARS	7 356	5 933	4 805	4 674	4 818	4 068	4 655	4 927	4 981	5 700
COQUILLE ST JACQUES	13 589	14 469	15 996	16 244	17 756	17 181	13 961	14 123	16 575	16 517

P.M. (Euros 2012 / kg)	2003	2004	2005	2006	2007	2008	2009	2010	2011	2012
ANCHOIS	3,05	2,93	4,73	4,75	2,62	2,27	2,10	1,64	1,64	1,79
BAR	10,49	10,82	10,12	10,36	11,13	10,01	9,98	9,90	10,53	10,01
BAUDROIE	5,22	5,24	5,66	6,01	5,78	5,72	5,67	5,72	5,58	5,15
BUCCIN	1,84	1,74	1,64	2,17	2,03	1,60	1,96	1,81	1,88	1,74
CALMARS	6,03	7,34	6,99	6,59	7,44	6,97	5,21	5,27	6,20	5,31
COQUILLE ST JACQUES	3,07	2,74	2,53	2,65	2,52	2,46	2,44	2,37	2,44	2,38

Source : Ric / FranceAgriMer

## ÉVOLUTION ANNUELLE DES QUANTITÉS VENDUES ET DU PRIX MOYEN (en euros constants) PRINCIPALES ESPÈCES

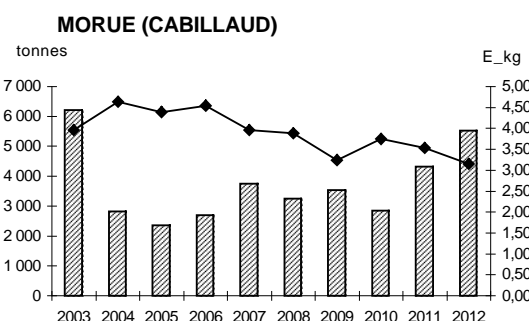
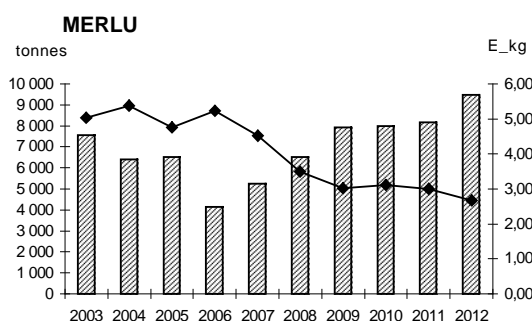
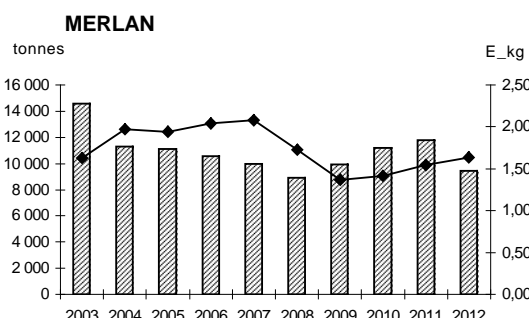
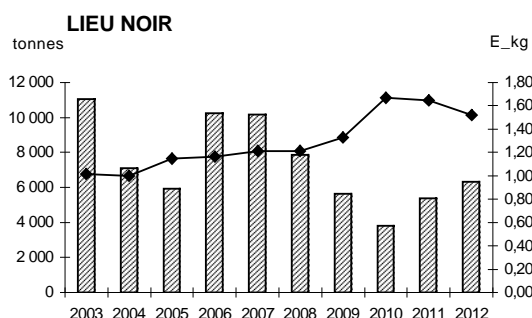
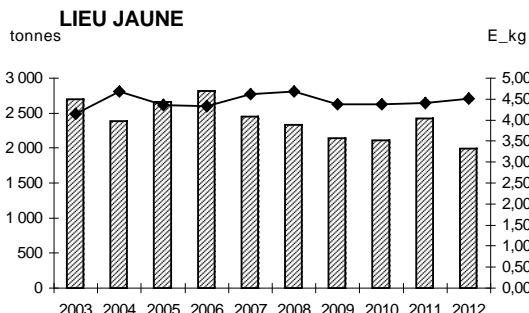
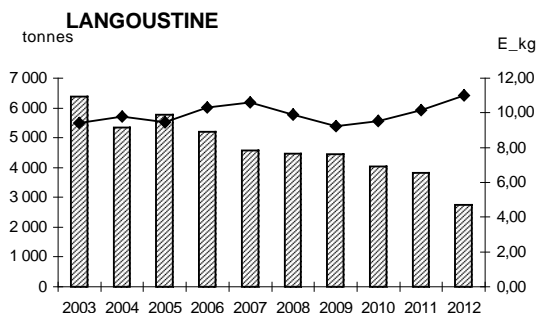

Quantités vendues (T)	2003	2004	2005	2006	2007	2008	2009	2010	2011	2012
LANGOUSTINE	6 385	5 354	5 774	5 203	4 582	4 459	4 437	4 026	3 830	2 743
LIEU JAUNE	2 700	2 389	2 665	2 813	2 456	2 331	2 140	2 111	2 420	1 998
LIEU NOIR	11 057	7 095	5 937	10 250	10 165	7 862	5 632	3 809	5 362	6 347
MERLAN	14 577	11 288	11 117	10 590	9 996	8 918	9 955	11 216	11 814	9 467
MERLU	7 565	6 395	6 524	4 151	5 230	6 533	7 939	7 975	8 156	9 472
MORUE (CABILAUD)	6 197	2 830	2 355	2 693	3 756	3 259	3 529	2 838	4 317	5 527

P.M. (Euros 2012 / kg)	2003	2004	2005	2006	2007	2008	2009	2010	2011	2012
LANGOUSTINE	9,42	9,79	9,46	10,31	10,60	9,91	9,25	9,53	10,16	11,00
LIEU JAUNE	4,14	4,69	4,37	4,33	4,61	4,68	4,38	4,38	4,41	4,51
LIEU NOIR	1,02	1,00	1,15	1,16	1,21	1,22	1,33	1,67	1,64	1,52
MERLAN	1,63	1,97	1,94	2,04	2,08	1,73	1,37	1,41	1,55	1,64
MERLU	5,03	5,38	4,76	5,23	4,51	3,50	3,01	3,12	2,99	2,66
MORUE (CABILAUD)	3,96	4,63	4,39	4,54	3,96	3,88	3,23	3,74	3,53	3,15

Source : Ric / FranceAgriMer

## ÉVOLUTION ANNUELLE DES QUANTITÉS VENDUES ET DU PRIX MOYEN (en euros constants) PRINCIPALES ESPÈCES

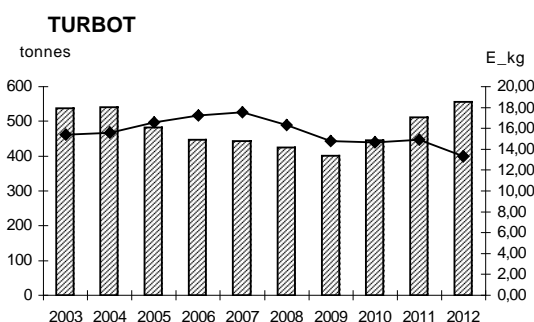
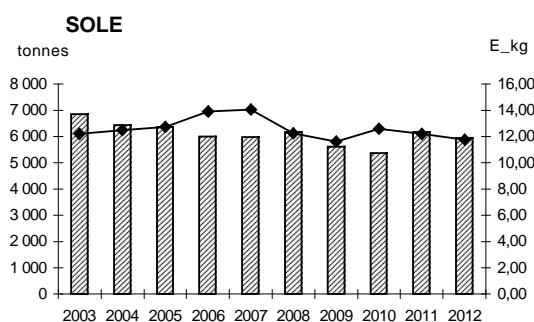
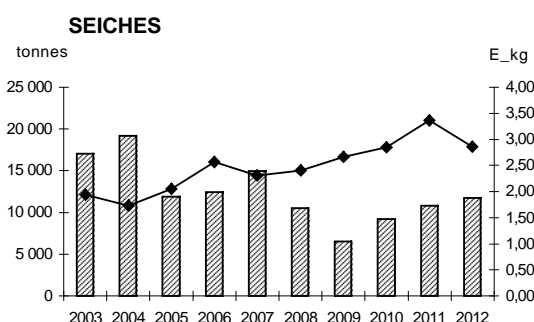
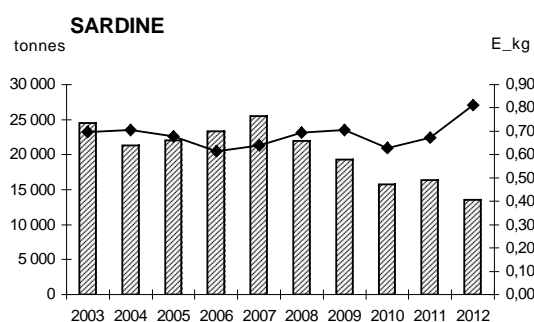
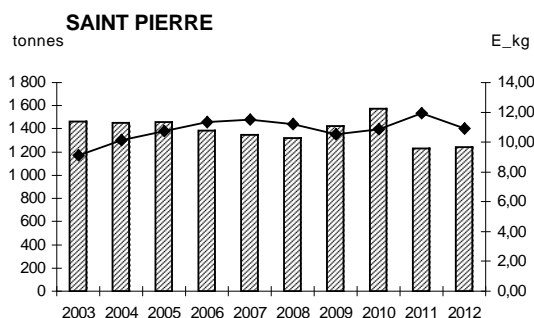
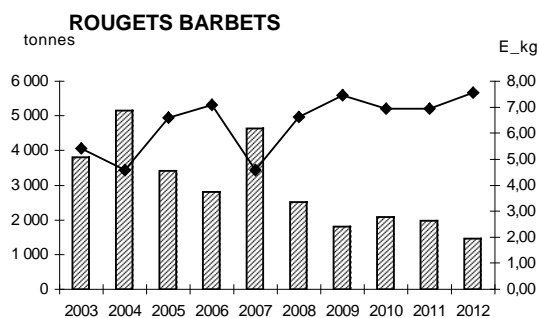

Quantités vendues (T)	2003	2004	2005	2006	2007	2008	2009	2010	2011	2012
ROUGETS BARBETS	3 807	5 152	3 408	2 809	4 631	2 502	1 814	2 078	1 968	1 461
SAINT PIERRE	1 466	1 455	1 457	1 383	1 345	1 320	1 424	1 576	1 230	1 245
SARDINE	24 478	21 297	22 005	23 315	25 525	21 941	19 338	15 692	16 340	13 575
SEICHES	17 000	19 148	11 897	12 456	14 931	10 542	6 487	9 227	10 800	11 705
SOLE	6 857	6 434	6 370	6 002	5 979	6 163	5 616	5 363	6 167	5 960
TURBOT	538	541	482	447	444	426	401	445	512	557

P.M. (Euros 2012 / kg)	2003	2004	2005	2006	2007	2008	2009	2010	2011	2012
ROUGETS BARBETS	5,41	4,59	6,60	7,08	4,58	6,62	7,45	6,93	6,95	7,56
SAINT PIERRE	9,09	10,16	10,73	11,33	11,51	11,22	10,54	10,87	11,94	10,90
SARDINE	0,70	0,71	0,68	0,61	0,64	0,69	0,71	0,63	0,67	0,81
SEICHES	1,94	1,73	2,05	2,57	2,31	2,40	2,66	2,84	3,36	2,86
SOLE	12,17	12,50	12,71	13,90	14,04	12,25	11,63	12,57	12,20	11,75
TURBOT	15,43	15,58	16,59	17,23	17,54	16,32	14,80	14,68	14,92	13,33

Source : Ric / FranceAgriMer

## VENTES ANNUELLES DÉCLARÉES EN HALLES A MARÉE - 2011/2012

Halles à marée	2011			2012			Evolution		
	Quantité vendue (T)	Valeur (1000E)	P.M. (E/kg)	Quantité vendue (T)	Valeur (1000E)	P.M. (E/kg)	Quantité (%)	Valeur (%)	P.M. (%)
<b>CUMUL</b>	<b>202 388</b>	<b>631 879</b>	<b>3,12</b>	<b>204 199</b>	<b>616 714</b>	<b>3,02</b>	<b>1%</b>	<b>-2%</b>	<b>-3%</b>
AGDE	1 523	5 974	3,92	1 268	4 672	3,68	-17%	-22%	-6%
ARCACHON	2 168	15 127	6,98	2 599	16 297	6,27	20%	8%	-10%
AUDIERNE	978	5 962	6,09	928	5 918	6,38	-5%	-1%	5%
BOULOGNE/MER	27 908	55 547	1,99	26 699	51 933	1,95	-4%	-7%	-2%
BREST	1 797	8 680	4,83	1 703	8 060	4,73	-5%	-7%	-2%
CANCALE	268	823	3,07	432	1 161	2,69	61%	41%	-13%
CHERBOURG	4 894	13 052	2,67	5 673	13 875	2,45	16%	6%	-8%
CONCARNEAU	8 225	26 019	3,16	6 590	23 276	3,53	-20%	-11%	12%
DIEPPE	3 462	9 508	2,75	3 083	8 205	2,66	-11%	-14%	-3%
DOUARNENEZ	4 903	3 330	0,68	5 234	4 849	0,93	7%	46%	36%
DUNKERQUE	908	5 587	6,15	1 044	6 101	5,84	15%	9%	-5%
ERQUY	11 849	31 463	2,66	12 283	32 094	2,61	4%	2%	-2%
FECAMP	2 108	5 662	2,69	2 482	6 156	2,48	18%	9%	-8%
GRANDCAMP	1 544	4 909	3,18	1 656	4 692	2,83	7%	-4%	-11%
GRANVILLE	11 279	18 593	1,65	9 478	17 623	1,86	-16%	-5%	13%
ILE D YEU	1 007	7 187	7,14	934	6 349	6,80	-7%	-12%	-5%
LA ROCHELLE	1 930	8 817	4,57	2 306	9 219	4,00	19%	5%	-12%
LA TURBALLE	5 723	20 339	3,55	7 229	21 181	2,93	26%	4%	-18%
LE CROISIC	1 572	10 368	6,60	1 468	10 048	6,84	-7%	-3%	4%
LE GRAU DU ROI	2 140	11 021	5,15	2 632	12 347	4,69	23%	12%	-9%
LE GUILVINEC	17 985	65 824	3,66	17 924	62 840	3,51	0%	-5%	-4%
LES SABLES D'OLONNE	6 484	34 170	5,27	7 128	34 537	4,85	10%	1%	-8%
LOCTUDY	3 117	11 567	3,71	2 992	10 017	3,35	-4%	-13%	-10%
LOGUIVY	1 405	2 816	2,01	502	1 025	2,04	-64%	-64%	2%
LORIENT	16 992	57 109	3,36	18 109	56 159	3,10	7%	-2%	-8%
NOIRMOUTIER	1 904	13 518	7,10	2 005	12 312	6,14	5%	-9%	-14%
OLERON	5 097	27 345	5,36	5 413	26 399	4,88	6%	-3%	-9%
PORT DE BOUC	625	883	1,41	525	768	1,46	-16%	-13%	4%
PORT EN BESSIN	7 242	18 606	2,57	7 856	18 838	2,40	8%	1%	-7%
PORT LA NOUVELLE	1 259	5 049	4,01	1 033	3 846	3,72	-18%	-24%	-7%
PORT VENDRES	770	1 061	1,38	658	1 132	1,72	-15%	7%	25%
QUIBERON	1 174	5 239	4,46	1 023	4 642	4,54	-13%	-11%	2%
ROSCOFF	6 660	23 012	3,46	7 272	23 950	3,29	9%	4%	-5%
ROYAN	919	7 822	8,51	853	7 047	8,27	-7%	-10%	-3%
SAINT GILLES CROIX DE	3 022	7 381	2,44	3 605	8 242	2,29	19%	12%	-6%
SAINT GUENOLE	13 262	26 903	2,03	11 196	24 917	2,23	-16%	-7%	10%
SAINT MALO	1 534	3 592	2,34	1 513	3 467	2,29	-1%	-3%	-2%
SAINT QUAY PORTRIEUX	9 159	24 143	2,64	9 923	24 231	2,44	8%	0%	-7%
SETE	3 276	12 715	3,88	2 774	10 337	3,73	-15%	-19%	-4%
ST JEAN DE LUZ	4 318	15 154	3,51	6 172	17 954	2,91	43%	18%	-17%

Source : Ric / franceAgriMer

## Répartition des quantités vendues par DÉPARTEMENT en 2011/2012

Départements	2011			2012		
	Quantité vendue (T)	Valeur (k€)	P.M. (€/kg)	Quantité vendue (T)	Valeur (k€)	P.M. (€/kg)
<b>TOTAL</b>	<b>202 388</b>	<b>631 879</b>	<b>3,12</b>	<b>204 199</b>	<b>616 714</b>	<b>3,02</b>
Pas-de-Calais	28 816	61 134	2,12	27 743	58 034	2,09
Seine maritime	5 570	15 170	2,72	5 565	14 360	2,58
Calvados	8 786	23 515	2,68	9 511	23 531	2,47
Manche	16 172	31 645	1,96	15 152	31 498	2,08
Ille et Vilaine	1 802	4 415	2,45	1 945	4 628	2,38
Côtes d'Armor	22 413	58 423	2,61	22 709	57 349	2,53
Finistère	56 926	171 298	3,01	53 838	163 826	3,04
Morbihan	18 166	62 347	3,43	19 132	60 800	3,18
Loire Atlantique	7 295	30 707	4,21	8 697	31 229	3,59
Vendée	12 416	62 255	5,01	13 672	61 440	4,49
Charente maritime	7 947	43 984	5,53	8 571	42 665	4,98
Gironde	2 168	15 127	6,98	2 599	16 297	6,27
Pyrénées Atlantique	4 318	15 154	3,51	6 172	17 954	2,91
Pyrénées Orientales	770	1 061	1,38	658	1 132	1,72
Aude	1 259	5 049	4,01	1 033	3 846	3,72
Hérault	4 799	18 690	3,89	4 043	15 009	3,71
Gard	2 140	11 021	5,15	2 632	12 347	4,69
Bouches du Rhône	625	883	1,41	525	768	1,46

## Répartition des quantités vendues par RÉGION ADMINISTRATIVE

Régions administratives	2 011			2 012		
	Quantité vendue (T)	Valeur (k€)	P.M. (€/kg)	Quantité vendue (T)	Valeur (k€)	P.M. (€/kg)
<b>TOTAL</b>	<b>202 388</b>	<b>631 879</b>	<b>3,12</b>	<b>204 199</b>	<b>616 714</b>	<b>3,02</b>
Nord - Pas-de-calais	28 816	61 134	2,12	27 743	58 034	2,09
Haute-Normandie	5 570	15 170	2,72	5 565	14 360	2,58
Basse-Normandie	24 959	55 160	2,21	24 663	55 028	2,23
Bretagne	99 307	296 483	2,99	97 624	286 603	2,94
Pays de la Loire	19 711	92 962	4,72	22 369	92 669	4,14
Poitou-Charentes	7 947	43 984	5,53	8 571	42 665	4,98
Aquitaine	6 486	30 281	4,67	8 771	34 251	3,90
Languedoc-Roussillon	8 968	35 821	3,99	8 366	32 335	3,86
Provence - Alpes - Côte d'Azur	625	883	1,41	525	768	1,46

## Répartition des quantités vendues par FAÇADE MARITIME

Façades maritimes	2 011			2 012		
	Quantité vendue (T)	Valeur (k€)	P.M. (€/kg)	Quantité vendue (T)	Valeur (k€)	P.M. (€/kg)
<b>TOTAL</b>	<b>202 388</b>	<b>631 879</b>	<b>3,12</b>	<b>204 199</b>	<b>616 714</b>	<b>3,02</b>
NORD	28 816	61 134	2,12	27 743	58 034	2,09
MANCHE	63 199	164 860	2,61	63 856	163 375	2,56
BRETAGNE SUD	66 635	201 953	3,03	63 996	192 617	3,01
ATLANTIQUE	34 144	167 228	4,90	39 712	169 585	4,27
MEDITERRANEE	9 593	36 704	3,83	8 892	33 103	3,72

Source : Ric / franceAgriMer

**AGDE - DONNÉES DE VENTE SOUS HALLES A MARÉE EN 2011 ET 2012**

Nom espèce	2011				2012				Evolution 2011/2012		
	Q. Vendues (T)	V. Ventes (k€)	P.d.m.* (%)	P.M. (€/kg)	Q. Vendues (T)	V. Ventes (k€)	P.d.m.* (%)	P.M. (€/kg)	Q. vendues (%)	V. ventes (%)	P.M. (%)
<b>TOTAL</b>	<b>1 523</b>	<b>5 974</b>	<b>100%</b>	<b>3,92</b>	<b>1 268</b>	<b>4 672</b>	<b>100%</b>	<b>3,68</b>	<b>-17%</b>	<b>-22%</b>	<b>-6%</b>
POULPES	305	947	16%	3,11	269	796	17%	2,96	-12%	-16%	-5%
MERLU	128	738	12%	5,75	101	527	11%	5,22	-21%	-29%	-9%
CALMARS	42	497	8%	11,86	42	496	11%	11,73	1%	0%	-1%
BAUDROIE	94	721	12%	7,67	45	399	9%	8,97	-53%	-45%	17%
DORADE ROYALE	48	409	7%	8,60	35	346	7%	10,02	-27%	-15%	16%
SOLE	22	380	6%	17,23	14	266	6%	18,51	-35%	-30%	7%
ANCHOIS	1	1	0%	0,91	113	179	4%	1,58	x123	x213	73%
MUREX	28	263	4%	9,37	19	164	4%	8,81	-34%	-38%	-6%
ROUGETS BARBETS	33	209	4%	6,42	30	159	3%	5,36	-9%	-24%	-17%
CAPELAN DE MEDITERR	180	216	4%	1,20	98	149	3%	1,52	-46%	-31%	26%
BAR	11	182	3%	17,20	8	149	3%	17,78	-21%	-18%	3%
GRONDIN ROUGE	148	172	3%	1,16	112	135	3%	1,21	-24%	-21%	4%
AUTRES ESPECES	484	1 239	21%	2,56	383	908	19%	2,37	-21%	-27%	-7%

**ARCACHON - DONNÉES DE VENTE SOUS HALLES A MARÉE EN 2011 ET 2012**

Nom espèce	2011				2012				Evolution 2011/2012		
	Q. Vendues (T)	V. Ventes (k€)	P.d.m.* (%)	P.M. (€/kg)	Q. Vendues (T)	V. Ventes (k€)	P.d.m.* (%)	P.M. (€/kg)	Q. vendues (%)	V. ventes (%)	P.M. (%)
<b>TOTAL</b>	<b>2 168</b>	<b>15 127</b>	<b>100%</b>	<b>6,98</b>	<b>2 599</b>	<b>16 297</b>	<b>100%</b>	<b>6,27</b>	<b>20%</b>	<b>8%</b>	<b>-10%</b>
SOLE	593	6 984	46%	11,79	549	6 669	41%	12,15	-7%	-5%	3%
BAR	185	1 457	10%	7,88	209	1 608	10%	7,69	13%	10%	-2%
SEICHES	383	1 239	8%	3,24	492	1 564	10%	3,18	29%	26%	-2%
CALMARS	142	903	6%	6,36	253	1 306	8%	5,17	78%	44%	-19%
CETEAU	123	603	4%	4,88	186	730	4%	3,93	51%	21%	-20%
TURBOT	38	509	3%	13,39	38	429	3%	11,41	-1%	-16%	-15%
MAIGRE	54	278	2%	5,12	86	409	3%	4,75	58%	47%	-7%
SOLE-POLE	49	411	3%	8,32	50	397	2%	7,93	1%	-3%	-5%
DORADE ROYALE	23	200	1%	8,75	44	378	2%	8,67	90%	89%	-1%
DIVERS CEPHALOPODES	38	322	2%	8,52	39	325	2%	8,40	2%	1%	-1%
BAUDROIE	36	232	2%	6,52	57	306	2%	5,34	61%	32%	-18%
SOLE DU SENEGAL	26	272	2%	10,62	27	272	2%	10,03	6%	0%	-6%
AUTRES ESPECES	479	1 716	11%	3,58	570	1 902	12%	3,34	19%	11%	-7%

**AUDIERNE - DONNÉES DE VENTE SOUS HALLES A MARÉE EN 2011 ET 2012**

Nom espèce	2011				2012				Evolution 2011/2012		
	Q. Vendues (T)	V. Ventes (k€)	P.d.m.* (%)	P.M. (€/kg)	Q. Vendues (T)	V. Ventes (k€)	P.d.m.* (%)	P.M. (€/kg)	Q. vendues (%)	V. ventes (%)	P.M. (%)
<b>TOTAL</b>	<b>978</b>	<b>5 962</b>	<b>100%</b>	<b>6,09</b>	<b>928</b>	<b>5 918</b>	<b>100%</b>	<b>6,38</b>	<b>-5%</b>	<b>-1%</b>	<b>5%</b>
BAR	123	1 945	33%	15,79	107	1 678	28%	15,68	-13%	-14%	-1%
BAUDROIE	131	756	13%	5,75	193	973	16%	5,03	47%	29%	-13%
LIEU JAUNE	268	1 159	19%	4,32	181	933	16%	5,14	-32%	-19%	19%
DORADE ROSE	15	246	4%	16,57	33	542	9%	16,53	121%	120%	0%
SOLE	12	178	3%	15,10	12	188	3%	15,36	4%	6%	2%
RAIE DOUCE	38	155	3%	4,14	49	181	3%	3,68	31%	17%	-11%
MORUE (CABILLAUD)	48	221	4%	4,57	36	158	3%	4,42	-26%	-28%	-3%
TURBOT	11	183	3%	16,72	8	148	2%	17,95	-25%	-20%	7%
DORADE GRISE	10	56	1%	5,41	28	143	2%	5,01	175%	154%	-7%
SAINT PIERRE	12	190	3%	15,75	7	113	2%	15,63	-40%	-41%	-1%
ROUGETS BARBETS	7	110	2%	14,96	7	107	2%	15,44	-6%	-3%	3%
BARBUE	9	113	2%	12,29	9	103	2%	12,15	-7%	-8%	-1%
AUTRES ESPECES	293	650	11%	2,22	256	652	11%	2,54	-13%	0%	15%

\* part de marché en valeur

Source : Ric / FranceAgriMer

LES DONNÉES ET BILANS de FranceAgriMer 2013 / PÊCHE ET AQUACULTURE / 67

**BOULOGNE/MER - DONNÉES DE VENTE SOUS HALLES A MARÉE EN 2011 ET 2012**

Nom espèce	2011				2012				Evolution 2011/2012		
	Q. Vendues (T)	V. Ventes (k€)	P.d.m.* (%)	P.M. (€/kg)	Q. Vendues (T)	V. Ventes (k€)	P.d.m.* (%)	P.M. (€/kg)	Q. vendues (%)	V. ventes (%)	P.M. (%)
<b>TOTAL</b>	<b>27 908</b>	<b>55 547</b>	<b>100%</b>	<b>1,99</b>	<b>26 699</b>	<b>51 933</b>	<b>100%</b>	<b>1,95</b>	<b>-4%</b>	<b>-7%</b>	<b>-2%</b>
SOLE	705	7 359	13%	10,44	836	8 025	15%	9,60	19%	9%	-8%
MERLAN	6 687	8 110	15%	1,21	4 675	6 050	12%	1,29	-30%	-25%	7%
LIEU NOIR	3 222	5 119	9%	1,59	3 780	5 686	11%	1,50	17%	11%	-5%
CALMARS	956	6 296	11%	6,59	761	5 592	11%	7,35	-20%	-11%	12%
MAQUEREAU COMMUN	3 625	4 904	9%	1,35	3 699	4 687	9%	1,27	2%	-4%	-6%
BAR	399	3 285	6%	8,23	441	3 589	7%	8,13	11%	9%	-1%
SEICHES	646	2 279	4%	3,53	1 152	3 073	6%	2,67	78%	35%	-24%
COQUILLE ST JACQUES	834	2 533	5%	3,04	699	2 047	4%	2,93	-16%	-19%	-4%
MORUE (CABILAUD)	817	2 678	5%	3,28	621	1 917	4%	3,08	-24%	-28%	-6%
HARENG COMMUN	2 334	1 011	2%	0,43	2 702	1 040	2%	0,38	16%	3%	-11%
SABRE NOIR	393	1 367	2%	3,48	329	970	2%	2,95	-16%	-29%	-15%
PLIE	900	926	2%	1,03	877	844	2%	0,96	-3%	-9%	-6%
AUTRES ESPECES	6 390	9 678	17%	1,51	6 128	8 414	16%	1,37	-4%	-13%	-9%

**BREST - DONNÉES DE VENTE SOUS HALLES A MARÉE EN 2011 ET 2012**

Nom espèce	2011				2012				Evolution 2011/2012		
	Q. Vendues (T)	V. Ventes (k€)	P.d.m.* (%)	P.M. (€/kg)	Q. Vendues (T)	V. Ventes (k€)	P.d.m.* (%)	P.M. (€/kg)	Q. vendues (%)	V. ventes (%)	P.M. (%)
<b>TOTAL</b>	<b>1 797</b>	<b>8 680</b>	<b>100%</b>	<b>4,83</b>	<b>1 703</b>	<b>8 060</b>	<b>100%</b>	<b>4,73</b>	<b>-5%</b>	<b>-7%</b>	<b>-2%</b>
BAUDROIE	492	2 769	32%	5,62	555	2 778	34%	5,00	13%	0%	-11%
COQUILLE ST JACQUES	212	818	9%	3,86	177	699	9%	3,94	-16%	-15%	2%
PRAIRE	119	596	7%	5,02	107	565	7%	5,29	-10%	-5%	5%
TURBOT	33	563	6%	17,13	30	474	6%	15,75	-8%	-16%	-8%
TOURTEAU	112	255	3%	2,27	157	354	4%	2,25	40%	39%	-1%
LIEU JAUNE	69	297	3%	4,28	57	266	3%	4,63	-17%	-10%	8%
BAR	31	464	5%	15,10	17	260	3%	15,00	-44%	-44%	-1%
BARBUE	27	306	4%	11,26	24	256	3%	10,55	-11%	-16%	-6%
SOLE	21	270	3%	13,01	18	242	3%	13,66	-14%	-10%	5%
HOMARD EUROPEEN	15	234	3%	15,73	14	223	3%	15,53	-4%	-5%	-1%
SEICHES	76	236	3%	3,10	75	221	3%	2,96	-2%	-6%	-4%
ARAIGNEE DE MER	113	234	3%	2,07	92	197	2%	2,15	-19%	-16%	4%
AUTRES ESPECES	478	1 641	19%	3,44	379	1 525	19%	4,03	-21%	-7%	17%

**CANCALE - DONNÉES DE VENTE SOUS HALLES A MARÉE EN 2011 ET 2012**

Nom espèce	2011				2012				Evolution 2011/2012		
	Q. Vendues (T)	V. Ventes (k€)	P.d.m.* (%)	P.M. (€/kg)	Q. Vendues (T)	V. Ventes (k€)	P.d.m.* (%)	P.M. (€/kg)	Q. vendues (%)	V. ventes (%)	P.M. (%)
<b>TOTAL</b>	<b>268</b>	<b>823</b>	<b>100%</b>	<b>3,07</b>	<b>432</b>	<b>1 161</b>	<b>100%</b>	<b>2,69</b>	<b>61%</b>	<b>41%</b>	<b>-13%</b>
SEICHES	267	817	99%	3,06	431	1 157	100%	2,68	62%	42%	-12%
AUTRES ESPECES	1	6	1%	5,61	1	4	0%	6,83	-43%	-30%	22%

\* part de marché en valeur

Source : Ric / FranceAgriMer

**CHERBOURG - DONNÉES DE VENTE SOUS HALLES A MARÉE EN 2011 ET 2012**

Nom espèce	2011				2012				Evolution 2011/2012		
	Q. Vendues (T)	V. Ventes (k€)	P.d.m.* (%)	P.M. (E/kg)	Q. Vendues (T)	V. Ventes (k€)	P.d.m.* (%)	P.M. (E/kg)	Q. vendues (%)	V. ventes (%)	P.M. (%)
<b>TOTAL</b>	<b>4 894</b>	<b>13 052</b>	<b>100%</b>	<b>2,67</b>	<b>5 673</b>	<b>13 875</b>	<b>100%</b>	<b>2,45</b>	<b>16%</b>	<b>6%</b>	<b>-8%</b>
SEICHES	383	1 301	10%	3,39	686	1 841	13%	2,68	79%	41%	-21%
SOLE	176	2 033	16%	11,55	159	1 779	13%	11,21	-10%	-12%	-3%
BAR	178	1 456	11%	8,17	170	1 419	10%	8,33	-4%	-3%	2%
COQUILLE ST JACQUES	211	627	5%	2,96	373	970	7%	2,60	76%	55%	-12%
CALMARS	148	832	6%	5,63	115	783	6%	6,82	-22%	-6%	21%
MERLAN	424	543	4%	1,28	590	777	6%	1,32	39%	43%	3%
BAUDROIE	118	590	5%	5,02	109	519	4%	4,76	-7%	-12%	-5%
EGLEFIN	250	242	2%	0,97	396	482	3%	1,22	58%	99%	26%
EMISSOLES	238	484	4%	2,03	251	468	3%	1,86	5%	-3%	-8%
ROUGETS BARBETS	66	391	3%	5,94	60	411	3%	6,89	-9%	5%	16%
GRONDIN ROUGE	402	336	3%	0,84	453	396	3%	0,87	13%	18%	4%
TACAUD COMMUN	516	313	2%	0,61	586	374	3%	0,64	14%	20%	5%
AUTRES ESPECES	1 784	3 904	30%	2,19	1 725	3 656	26%	2,12	-3%	-6%	-3%

**CONCARNEAU - DONNÉES DE VENTE SOUS HALLES A MARÉE EN 2011 ET 2012**

Nom espèce	2011				2012				Evolution 2011/2012		
	Q. Vendues (T)	V. Ventes (k€)	P.d.m.* (%)	P.M. (E/kg)	Q. Vendues (T)	V. Ventes (k€)	P.d.m.* (%)	P.M. (E/kg)	Q. vendues (%)	V. ventes (%)	P.M. (%)
<b>TOTAL</b>	<b>8 225</b>	<b>26 019</b>	<b>100%</b>	<b>3,16</b>	<b>6 590</b>	<b>23 276</b>	<b>100%</b>	<b>3,53</b>	<b>-20%</b>	<b>-11%</b>	<b>12%</b>
LANGOUSTINE	683	6 726	26%	9,84	473	5 357	23%	11,32	-31%	-20%	15%
BAUDROIE	636	3 450	13%	5,43	533	2 752	12%	5,16	-16%	-20%	-5%
BAR	86	1 151	4%	13,44	115	1 482	6%	12,87	34%	29%	-4%
MERLU	556	1 152	4%	2,07	568	1 146	5%	2,02	2%	-1%	-3%
MORUE (CABILLAUD)	218	741	3%	3,40	349	1 087	5%	3,12	60%	47%	-8%
EGLEFIN	403	590	2%	1,47	765	1 031	4%	1,35	90%	75%	-8%
ROUGETS BARBETS	100	868	3%	8,68	110	992	4%	8,98	11%	14%	3%
SOLE	56	742	3%	13,19	66	838	4%	12,77	17%	13%	-3%
ANCHOIS	864	2 012	8%	2,33	361	792	3%	2,19	-58%	-61%	-6%
LIEU JAUNE	147	719	3%	4,90	147	756	3%	5,13	0%	5%	5%
SARDINE	1 769	1 155	4%	0,65	552	598	3%	1,08	-69%	-48%	66%
CARDINES	174	662	3%	3,81	182	566	2%	3,12	5%	-14%	-18%
AUTRES ESPECES	2 533	6 051	23%	2,39	2 369	5 881	25%	2,48	-6%	-3%	4%

**DIEPPE - DONNÉES DE VENTE SOUS HALLES A MARÉE EN 2011 ET 2012**

Nom espèce	2011				2012				Evolution 2011/2012		
	Q. Vendues (T)	V. Ventes (k€)	P.d.m.* (%)	P.M. (E/kg)	Q. Vendues (T)	V. Ventes (k€)	P.d.m.* (%)	P.M. (E/kg)	Q. vendues (%)	V. ventes (%)	P.M. (%)
<b>TOTAL</b>	<b>3 462</b>	<b>9 508</b>	<b>100%</b>	<b>2,75</b>	<b>3 083</b>	<b>8 205</b>	<b>100%</b>	<b>2,66</b>	<b>-11%</b>	<b>-14%</b>	<b>-3%</b>
COQUILLE ST JACQUES	1 837	4 898	52%	2,67	1 771	4 552	55%	2,57	-4%	-7%	-4%
SOLE	78	798	8%	10,20	78	710	9%	9,12	0%	-11%	-11%
BAR	74	736	8%	9,92	74	696	8%	9,35	0%	-5%	-6%
SEICHES	229	729	8%	3,19	213	573	7%	2,69	-7%	-21%	-16%
CALMARS	49	301	3%	6,15	39	271	3%	6,93	-20%	-10%	13%
DIVERS RAIES	100	259	3%	2,59	100	224	3%	2,23	0%	-14%	-14%
BUCCIN	24	44	0%	1,84	73	155	2%	2,14	x3	x4	16%
MORUE (CABILLAUD)	70	298	3%	4,27	29	117	1%	4,04	-59%	-61%	-5%
TURBOT	12	139	1%	11,69	11	112	1%	10,38	-9%	-20%	-11%
MAQUEREAU COMMUN	111	183	2%	1,65	91	101	1%	1,11	-18%	-45%	-33%
EMISSOLES	93	153	2%	1,64	67	89	1%	1,32	-28%	-42%	-19%
PETITE ROUSSETTE	248	133	1%	0,54	188	89	1%	0,47	-24%	-34%	-12%
AUTRES ESPECES	538	839	9%	1,56	348	517	6%	1,48	-35%	-38%	-5%

\* part de marché en valeur

Source : Ric / FranceAgriMer



## DOUARNENEZ - DONNÉES DE VENTE SOUS HALLES A MARÉE EN 2011 ET 2012

Nom espèce	2011				2012				Evolution 2011/2012		
	Q. Vendues (T)	V. Ventés (k€)	P.d.m.* (%)	P.M. (€/kg)	Q. Vendues (T)	V. Ventés (k€)	P.d.m.* (%)	P.M. (€/kg)	Q. vendues (%)	V. ventes (%)	P.M. (%)
<b>TOTAL</b>	<b>4 903</b>	<b>3 330</b>	<b>100%</b>	<b>0,68</b>	<b>5 234</b>	<b>4 849</b>	<b>100%</b>	<b>0,93</b>	<b>7%</b>	<b>46%</b>	<b>36%</b>
SARDINE	4 721	2 878	86%	0,61	4 652	3 565	74%	0,77	-1%	24%	26%
ANCHOIS					426	1 174	24%	2,76	-	-	-
CHINCHARD COMMUN	56	33	1%	0,58	119	51	1%	0,43	111%	56%	-26%
AUTRES ESPECES	125	419	13%	3,34	37	58	1%	1,56	-70%	-86%	-53%

## DUNKERQUE - DONNÉES DE VENTE SOUS HALLES A MARÉE EN 2011 ET 2012

Nom espèce	2011				2012				Evolution 2011/2012		
	Q. Vendues (T)	V. Ventés (k€)	P.d.m.* (%)	P.M. (€/kg)	Q. Vendues (T)	V. Ventés (k€)	P.d.m.* (%)	P.M. (€/kg)	Q. vendues (%)	V. ventes (%)	P.M. (%)
<b>TOTAL</b>	<b>908</b>	<b>5 587</b>	<b>100%</b>	<b>6,15</b>	<b>1 044</b>	<b>6 101</b>	<b>100%</b>	<b>5,84</b>	<b>15%</b>	<b>9%</b>	<b>-5%</b>
SOLE	414	4 465	80%	10,79	528	5 005	82%	9,48	27%	12%	-12%
MORUE (CABILAUD)	67	230	4%	3,43	72	212	3%	2,95	7%	-8%	-14%
TURBOT	19	197	4%	10,26	22	208	3%	9,28	17%	6%	-9%
PLIE	189	167	3%	0,88	222	180	3%	0,81	17%	8%	-8%
BAR	11	91	2%	7,98	17	162	3%	9,38	52%	79%	17%
COQUILLE ST JACQUES	62	206	4%	3,31	35	115	2%	3,31	-44%	-44%	0%
BARBUE	8	56	1%	7,12	13	73	1%	5,59	66%	31%	-21%
SEICHES	13	37	1%	2,87	21	56	1%	2,66	63%	51%	-7%
AUTRES ESPECES	124	138	2%	1,11	114	89	1%	0,78	-8%	-36%	-30%

## ERQUY - DONNÉES DE VENTE SOUS HALLES A MARÉE EN 2011 ET 2012

Nom espèce	2011				2012				Evolution 2011/2012		
	Q. Vendues (T)	V. Ventés (k€)	P.d.m.* (%)	P.M. (€/kg)	Q. Vendues (T)	V. Ventés (k€)	P.d.m.* (%)	P.M. (€/kg)	Q. vendues (%)	V. ventes (%)	P.M. (%)
<b>TOTAL</b>	<b>11 849</b>	<b>31 463</b>	<b>100%</b>	<b>2,66</b>	<b>12 283</b>	<b>32 094</b>	<b>100%</b>	<b>2,61</b>	<b>4%</b>	<b>2%</b>	<b>-2%</b>
BAUDROIE	935	4 960	16%	5,31	1 175	5 802	18%	4,94	26%	17%	-7%
COQUILLE ST JACQUES	2 820	5 778	18%	2,05	2 423	5 103	16%	2,11	-14%	-12%	3%
SAINT PIERRE	284	3 429	11%	12,09	296	3 477	11%	11,75	4%	1%	-3%
SEICHES	832	2 604	8%	3,13	878	2 346	7%	2,67	6%	-10%	-15%
EGLEFIN	1 002	1 148	4%	1,15	1 778	2 189	7%	1,23	77%	91%	7%
CALMARS	467	2 552	8%	5,46	334	1 971	6%	5,90	-28%	-23%	8%
MORUE (CABILAUD)	406	1 464	5%	3,60	613	1 948	6%	3,18	51%	33%	-12%
MERLAN	330	731	2%	2,22	484	1 007	3%	2,08	47%	38%	-6%
LIEU JAUNE	258	1 110	4%	4,30	228	979	3%	4,29	-11%	-12%	0%
LIMANDE-SOLE	145	784	2%	5,41	162	750	2%	4,62	12%	-4%	-15%
GRONDIN ROUGE	853	765	2%	0,90	822	703	2%	0,86	-4%	-8%	-5%
SOLE	44	621	2%	14,16	39	566	2%	14,57	-11%	-9%	3%
AUTRES ESPECES	3 474	5 517	18%	1,59	3 051	5 254	16%	1,72	-12%	-5%	8%

\* part de marché en valeur  
Source : Ric / FranceAgriMer

FECAMP - DONNÉES DE VENTE SOUS HALLES A MARÉE EN 2011 ET 2012

Nom espèce	2011				2012				Evolution 2011/2012		
	Q. Vendues (T)	V. Ventes (k€)	P.d.m.* (%)	P.M. (E/kg)	Q. Vendues (T)	V. Ventes (k€)	P.d.m.* (%)	P.M. (E/kg)	Q. vendues (%)	V. ventes (%)	P.M. (%)
<b>TOTAL</b>	<b>2 108</b>	<b>5 662</b>	<b>100%</b>	<b>2,69</b>	<b>2 482</b>	<b>6 156</b>	<b>100%</b>	<b>2,48</b>	<b>18%</b>	<b>9%</b>	<b>-8%</b>
SOLE	178	1 929	34%	10,83	206	2 034	33%	9,87	16%	5%	-9%
COQUILLE ST JACQUES	434	1 072	19%	2,47	528	1 314	21%	2,49	21%	23%	1%
MAQUEREAU COMMUN	557	845	15%	1,52	507	559	9%	1,10	-9%	-34%	-27%
SEICHES	59	179	3%	3,01	101	267	4%	2,64	71%	50%	-12%
BAR	12	126	2%	10,29	26	260	4%	10,04	112%	107%	-2%
TURBOT	14	180	3%	12,50	22	241	4%	11,06	51%	34%	-11%
MORUE (CABILLAUD)	46	203	4%	4,38	50	197	3%	3,96	7%	-3%	-10%
DIVERS RAIES	54	145	3%	2,66	75	175	3%	2,35	37%	21%	-12%
CALMARS	10	57	1%	5,67	24	141	2%	5,99	134%	147%	6%
HARENG COMMUN	260	134	2%	0,51	290	133	2%	0,46	11%	0%	-10%
EMISSOLES	62	100	2%	1,61	84	117	2%	1,39	35%	17%	-14%
DORADE GRISE	46	153	3%	3,31	56	108	2%	1,92	22%	-30%	-42%
AUTRES ESPECES	373	541	10%	1,45	515	610	10%	1,18	38%	13%	-18%

GRANDCAMP - DONNÉES DE VENTE SOUS HALLES A MARÉE EN 2011 ET 2012

Nom espèce	2011				2012				Evolution 2011/2012		
	Q. Vendues (T)	V. Ventes (k€)	P.d.m.* (%)	P.M. (E/kg)	Q. Vendues (T)	V. Ventes (k€)	P.d.m.* (%)	P.M. (E/kg)	Q. vendues (%)	V. ventes (%)	P.M. (%)
<b>TOTAL</b>	<b>1 544</b>	<b>4 909</b>	<b>100%</b>	<b>3,18</b>	<b>1 656</b>	<b>4 692</b>	<b>100%</b>	<b>2,83</b>	<b>7%</b>	<b>-4%</b>	<b>-11%</b>
COQUILLE ST JACQUES	972	2 641	54%	2,72	1 081	2 760	59%	2,55	11%	5%	-6%
BAR	43	525	11%	12,30	42	544	12%	13,06	-2%	4%	6%
SEICHES	194	667	14%	3,44	116	310	7%	2,67	-40%	-54%	-23%
BUCCIN	14	24	0%	1,63	172	241	5%	1,40	x12	x10	-14%
SOLE	28	293	6%	10,48	17	191	4%	11,17	-39%	-35%	7%
TURBOT	12	146	3%	12,08	17	173	4%	10,41	38%	19%	-14%
BARBUE	8	61	1%	7,77	9	68	1%	7,33	19%	13%	-6%
DORADE GRISE	15	53	1%	3,56	15	59	1%	3,88	4%	13%	9%
PLIE	31	57	1%	1,82	26	50	1%	1,95	-18%	-12%	7%
CALMARS	29	160	3%	5,58	6	43	1%	7,76	-81%	-73%	39%
DIVERS RAIES	8	19	0%	2,23	14	32	1%	2,27	67%	70%	2%
TACAUD COMMUN	60	42	1%	0,69	35	29	1%	0,81	-41%	-31%	17%
AUTRES ESPECES	130	224	5%	1,72	105	192	4%	1,82	-19%	-14%	6%

GRANVILLE - DONNÉES DE VENTE SOUS HALLES A MARÉE EN 2011 ET 2012

Nom espèce	2011				2012				Evolution 2011/2012		
	Q. Vendues (T)	V. Ventes (k€)	P.d.m.* (%)	P.M. (E/kg)	Q. Vendues (T)	V. Ventes (k€)	P.d.m.* (%)	P.M. (E/kg)	Q. vendues (%)	V. ventes (%)	P.M. (%)
<b>TOTAL</b>	<b>11 279</b>	<b>18 593</b>	<b>100%</b>	<b>1,65</b>	<b>9 478</b>	<b>17 623</b>	<b>100%</b>	<b>1,86</b>	<b>-16%</b>	<b>-5%</b>	<b>13%</b>
BUCCIN	2 895	5 232	28%	1,81	3 188	5 356	30%	1,68	10%	2%	-7%
COQUILLE ST JACQUES	978	2 197	12%	2,25	966	2 198	12%	2,28	-1%	0%	1%
SEICHES	524	1 637	9%	3,13	741	2 065	12%	2,79	42%	26%	-11%
PRAIRE	341	1 637	9%	4,80	340	1 639	9%	4,83	0%	0%	1%
DORADE GRISE	1 058	2 082	11%	1,97	508	1 349	8%	2,66	-52%	-35%	35%
SOLE	70	764	4%	10,96	74	832	5%	11,22	6%	9%	2%
AMANDE DE MER	1 944	657	4%	0,34	1 771	582	3%	0,33	-9%	-11%	-3%
ARAINNEE DE MER	200	456	2%	2,27	239	546	3%	2,29	19%	20%	1%
VANNEAU	2 445	1 303	7%	0,53	828	503	3%	0,61	-66%	-61%	14%
HOMARD EUROPEEN	29	486	3%	16,97	29	488	3%	16,97	0%	0%	0%
LIEU JAUNE	81	279	1%	3,45	88	308	2%	3,49	9%	11%	1%
HUITRE PLATE	63	198	1%	3,13	67	229	1%	3,43	5%	16%	10%
AUTRES ESPECES	652	1 665	9%	2,55	640	1 528	9%	2,39	-2%	-8%	-7%

\* part de marché en valeur

Source : Ric / FranceAgriMer

ILE D'YEU - DONNÉES DE VENTE SOUS HALLES A MARÉE EN 2011 ET 2012

Nom espèce	2011				2012				Evolution 2011/2012		
	Q. Vendues (T)	V. Ventes (k€)	P.d.m.* (%)	P.M. (€/kg)	Q. Vendues (T)	V. Ventes (k€)	P.d.m.* (%)	P.M. (€/kg)	Q. vendues (%)	V. ventes (%)	P.M. (%)
<b>TOTAL</b>	<b>1 007</b>	<b>7 187</b>	<b>100%</b>	<b>7,14</b>	<b>934</b>	<b>6 349</b>	<b>100%</b>	<b>6,80</b>	<b>-7%</b>	<b>-12%</b>	<b>-5%</b>
SOLE	224	2 557	36%	11,43	139	1 732	27%	12,44	-38%	-32%	9%
BAUDROIE	316	1 743	24%	5,52	342	1 683	27%	4,92	8%	-3%	-11%
BAR	115	1 486	21%	12,94	111	1 627	26%	14,61	-3%	10%	13%
ROUGETS BARBETS	29	289	4%	10,13	38	328	5%	8,65	33%	13%	-15%
MERLU	79	224	3%	2,83	68	185	3%	2,72	-15%	-18%	-4%
LIEU JAUNE	48	177	2%	3,72	42	173	3%	4,12	-12%	-2%	11%
SEICHES	16	43	1%	2,63	38	92	1%	2,45	130%	114%	-7%
SAR COMMUN	13	76	1%	5,83	14	80	1%	5,72	7%	5%	-2%
DORADE GRISE	9	30	0%	3,28	18	64	1%	3,56	95%	112%	8%
TURBOT	4	59	1%	16,45	3	55	1%	15,80	-4%	-7%	-4%
MERLAN	29	51	1%	1,75	22	44	1%	2,00	-26%	-15%	15%
CONGRE	38	58	1%	1,51	25	35	1%	1,44	-35%	-39%	-5%
AUTRES ESPECES	87	394	5%	4,52	74	251	4%	3,40	-15%	-36%	-25%

LA ROCHELLE - DONNÉES DE VENTE SOUS HALLES A MARÉE EN 2011 ET 2012

Nom espèce	2011				2012				Evolution 2011/2012		
	Q. Vendues (T)	V. Ventes (k€)	P.d.m.* (%)	P.M. (€/kg)	Q. Vendues (T)	V. Ventes (k€)	P.d.m.* (%)	P.M. (€/kg)	Q. vendues (%)	V. ventes (%)	P.M. (%)
<b>TOTAL</b>	<b>1 930</b>	<b>8 817</b>	<b>100%</b>	<b>4,57</b>	<b>2 306</b>	<b>9 219</b>	<b>100%</b>	<b>4,00</b>	<b>19%</b>	<b>5%</b>	<b>-12%</b>
SEICHES	559	1 784	20%	3,19	527	1 631	18%	3,10	-6%	-9%	-3%
SOLE	115	1 439	16%	12,53	97	1 250	14%	12,88	-16%	-13%	3%
BAR	68	748	8%	10,97	80	914	10%	11,47	17%	22%	5%
MERLU	229	502	6%	2,19	340	812	9%	2,38	49%	62%	9%
CALMARS	119	692	8%	5,80	167	695	8%	4,17	40%	0%	-28%
MAIGRE	66	430	5%	6,48	97	640	7%	6,58	47%	49%	1%
DORADE ROYALE	29	370	4%	12,85	25	353	4%	14,14	-13%	-4%	10%
BAUDROIE	98	497	6%	5,04	67	311	3%	4,61	-31%	-37%	-9%
COQUILLE ST JACQUES	30	105	1%	3,56	90	272	3%	3,02	x3	159%	-15%
PETONCLE BIGARRE	48	240	3%	4,97	48	258	3%	5,41	-2%	7%	9%
SARDINE	0	1	0%	1,92	165	221	2%	1,34	x359	x251	-30%
SAINT PIERRE	24	204	2%	8,64	22	183	2%	8,38	-7%	-10%	-3%
AUTRES ESPECES	544	1 806	20%	3,32	581	1 680	18%	2,89	7%	-7%	-13%

LA TURBALLE - DONNÉES DE VENTE SOUS HALLES A MARÉE EN 2011 ET 2012

Nom espèce	2011				2012				Evolution 2011/2012		
	Q. Vendues (T)	V. Ventes (k€)	P.d.m.* (%)	P.M. (€/kg)	Q. Vendues (T)	V. Ventes (k€)	P.d.m.* (%)	P.M. (€/kg)	Q. vendues (%)	V. ventes (%)	P.M. (%)
<b>TOTAL</b>	<b>5 723</b>	<b>20 339</b>	<b>100%</b>	<b>3,55</b>	<b>7 229</b>	<b>21 181</b>	<b>100%</b>	<b>2,93</b>	<b>26%</b>	<b>4%</b>	<b>-18%</b>
BAR	477	3 823	19%	8,02	499	3 766	18%	7,55	5%	-1%	-6%
SEICHES	980	3 773	19%	3,85	1 217	3 549	17%	2,92	24%	-6%	-24%
ANCHOIS	1 210	1 934	10%	1,60	2 184	3 516	17%	1,61	80%	82%	1%
CALMARS	175	1 143	6%	6,54	619	2 442	12%	3,95	x4	114%	-40%
SOLE	142	1 849	9%	12,99	138	1 798	8%	13,02	-3%	-3%	0%
MERLU	441	1 075	5%	2,44	462	1 095	5%	2,37	5%	2%	-3%
MAQUEREAU COMMUN	656	1 080	5%	1,65	742	917	4%	1,24	13%	-15%	-25%
DORADE GRISE	194	611	3%	3,16	213	610	3%	2,86	10%	0%	-9%
MERLAN	264	521	3%	1,98	215	456	2%	2,12	-18%	-12%	7%
BAUDROIE	87	608	3%	7,01	56	432	2%	7,67	-35%	-29%	9%
ROUGETS BARBETS	87	582	3%	6,72	56	398	2%	7,13	-35%	-32%	6%
LANGOUSTINE	135	1 131	6%	8,38	24	251	1%	10,59	-82%	-78%	26%
AUTRES ESPECES	877	2 208	11%	2,52	804	1 950	9%	2,42	-8%	-12%	-4%

\* part de marché en valeur  
Source : Ric / FranceAqriMer

**LE CROISIC - DONNÉES DE VENTE SOUS HALLES A MARÉE EN 2011 ET 2012**

Nom espèce	2011				2012				Evolution 2011/2012		
	Q. Vendues (T)	V. Ventes (k€)	P.d.m.* (%)	P.M. (E/kg)	Q. Vendues (T)	V. Ventes (k€)	P.d.m.* (%)	P.M. (E/kg)	Q. vendues (%)	V. ventes (%)	P.M. (%)
<b>TOTAL</b>	<b>1 572</b>	<b>10 368</b>	<b>100%</b>	<b>6,60</b>	<b>1 468</b>	<b>10 048</b>	<b>100%</b>	<b>6,84</b>	<b>-7%</b>	<b>-3%</b>	<b>4%</b>
LANGOUSTINE	243	2 612	25%	10,76	251	2 936	29%	11,69	3%	12%	9%
SOLE	99	1 280	12%	12,92	95	1 205	12%	12,67	-4%	-6%	-2%
CREVETTE BOUQUET	43	980	9%	22,58	61	975	10%	15,95	41%	-1%	-29%
BAR	59	745	7%	12,67	60	720	7%	11,95	3%	-3%	-6%
BAUDROIE	66	727	7%	10,95	57	625	6%	10,98	-14%	-14%	0%
TOURTEAU	181	470	5%	2,60	168	513	5%	3,06	-7%	9%	18%
COQUILLE ST JACQUES	61	200	2%	3,27	102	437	4%	4,29	67%	119%	31%
LIEU JAUNE	54	324	3%	6,05	41	271	3%	6,61	-23%	-16%	9%
ARAIGNEE DE MER	105	276	3%	2,63	104	270	3%	2,60	-2%	-2%	-1%
HOMARD EUROPEEN	15	284	3%	19,39	14	269	3%	18,92	-3%	-5%	-2%
MERLU	88	331	3%	3,74	102	246	2%	2,42	15%	-26%	-35%
SAINT PIERRE	17	210	2%	12,52	17	197	2%	11,34	3%	-6%	-9%
AUTRES ESPECES	541	1 930	19%	3,57	396	1 384	14%	3,50	-27%	-28%	-2%

**LE GRAU DU ROI - DONNÉES DE VENTE SOUS HALLES A MARÉE EN 2011 ET 2012**

Nom espèce	2011				2012				Evolution 2011/2012		
	Q. Vendues (T)	V. Ventes (k€)	P.d.m.* (%)	P.M. (E/kg)	Q. Vendues (T)	V. Ventes (k€)	P.d.m.* (%)	P.M. (E/kg)	Q. vendues (%)	V. ventes (%)	P.M. (%)
<b>TOTAL</b>	<b>2 140</b>	<b>11 021</b>	<b>100%</b>	<b>5,15</b>	<b>2 632</b>	<b>12 347</b>	<b>100%</b>	<b>4,69</b>	<b>23%</b>	<b>12%</b>	<b>-9%</b>
POULPES	451	1 942	18%	4,30	576	2 299	19%	3,99	28%	18%	-7%
MERLU	262	1 656	15%	6,33	301	1 691	14%	5,62	15%	2%	-11%
SOLE	51	904	8%	17,63	50	843	7%	16,86	-2%	-7%	-4%
BUCCIN	96	545	5%	5,68	162	820	7%	5,05	69%	51%	-11%
CALMARS	62	663	6%	10,73	81	814	7%	10,00	32%	23%	-7%
BAR	47	757	7%	16,04	44	683	6%	15,38	-6%	-10%	-4%
SEICHES	44	636	6%	14,39	56	679	6%	12,03	28%	7%	-16%
DORADE ROYALE	75	530	5%	7,03	86	671	5%	7,81	14%	27%	11%
BARBUE	19	237	2%	12,35	24	333	3%	13,87	25%	41%	12%
ROUGETS BARBETS	38	237	2%	6,21	51	320	3%	6,29	33%	35%	1%
TELLINES	38	320	3%	8,48	40	315	3%	7,93	5%	-2%	-7%
GRONDIN ROUGE	164	278	3%	1,69	149	270	2%	1,81	-9%	-3%	7%
AUTRES ESPECES	792	2 318	21%	2,93	1 012	2 610	21%	2,58	28%	13%	-12%

**LE GUILVINEC - DONNÉES DE VENTE SOUS HALLES A MARÉE EN 2011 ET 2012**

Nom espèce	2011				2012				Evolution 2011/2012		
	Q. Vendues (T)	V. Ventes (k€)	P.d.m.* (%)	P.M. (E/kg)	Q. Vendues (T)	V. Ventes (k€)	P.d.m.* (%)	P.M. (E/kg)	Q. vendues (%)	V. ventes (%)	P.M. (%)
<b>TOTAL</b>	<b>17 985</b>	<b>65 824</b>	<b>100%</b>	<b>3,66</b>	<b>17 924</b>	<b>62 840</b>	<b>100%</b>	<b>3,51</b>	<b>0%</b>	<b>-5%</b>	<b>-4%</b>
BAUDROIE	3 967	21 284	32%	5,37	4 439	22 712	36%	5,12	12%	7%	-5%
LANGOUSTINE	713	7 481	11%	10,49	516	5 817	9%	11,27	-28%	-22%	8%
EGLEFIN	1 973	2 732	4%	1,38	2 711	3 571	6%	1,32	37%	31%	-5%
CARDINES	936	3 543	5%	3,78	1 037	3 384	5%	3,26	11%	-4%	-14%
MORUE (CABILLAUD)	716	2 342	4%	3,27	1 059	3 295	5%	3,11	48%	41%	-5%
SAINT PIERRE	291	3 556	5%	12,21	266	3 073	5%	11,54	-9%	-14%	-6%
RAIE FLEURIE	1 581	3 039	5%	1,92	1 387	2 576	4%	1,86	-12%	-15%	-3%
BAR	174	1 969	3%	11,29	143	1 775	3%	12,39	-18%	-10%	10%
MERLU	557	1 212	2%	2,18	797	1 714	3%	2,15	43%	42%	-1%
SOLE	102	1 473	2%	14,44	113	1 576	3%	13,93	11%	7%	-4%
SEICHES	1 444	3 939	6%	2,73	594	1 428	2%	2,40	-59%	-64%	-12%
MERLAN	1 183	1 992	3%	1,68	682	1 362	2%	2,00	-42%	-32%	19%
AUTRES ESPECES	4 346	11 262	17%	2,59	4 180	10 555	17%	2,52	-4%	-6%	-3%

\* part de marché en valeur

Source : Ric / FranceAgriMer

**LES SABLES D'OLONNE - DONNÉES DE VENTE SOUS HALLES A MARÉE EN 2011 ET 2012**

Nom espèce	2011				2012				Evolution 2011/2012		
	Q. Vendues (T)	V. Ventés (k€)	P.d.m.* (%)	P.M. (€/kg)	Q. Vendues (T)	V. Ventés (k€)	P.d.m.* (%)	P.M. (€/kg)	Q. vendues (%)	V. ventes (%)	P.M. (%)
<b>TOTAL</b>	<b>6 484</b>	<b>34 170</b>	<b>100%</b>	<b>5,27</b>	<b>7 128</b>	<b>34 537</b>	<b>100%</b>	<b>4,85</b>	<b>10%</b>	<b>1%</b>	<b>-8%</b>
SOLE	913	10 913	32%	11,95	834	10 223	30%	12,26	-9%	-6%	3%
BAR	409	3 966	12%	9,69	450	4 075	12%	9,06	10%	3%	-6%
SEICHES	1 135	3 881	11%	3,42	1 257	3 939	11%	3,13	11%	1%	-8%
MERLU	869	2 528	7%	2,91	1 167	3 184	9%	2,73	34%	26%	-6%
CALMARS	492	2 894	8%	5,89	714	2 866	8%	4,01	45%	-1%	-32%
ROUGETS BARBETS	295	2 043	6%	6,92	287	2 076	6%	7,23	-3%	2%	5%
BAUDROIE	190	994	3%	5,24	258	1 240	4%	4,81	36%	25%	-8%
LANGOUSTINE	84	888	3%	10,53	77	871	3%	11,38	-9%	-2%	8%
GERMON	194	501	1%	2,58	334	656	2%	1,96	72%	31%	-24%
MERLAN	339	657	2%	1,94	253	511	1%	2,02	-25%	-22%	4%
SAINT PIERRE	33	388	1%	11,63	41	433	1%	10,57	23%	11%	-9%
MAIGRE	28	181	1%	6,54	63	363	1%	5,75	128%	101%	-12%
AUTRES ESPECES	1 501	4 336	13%	2,89	1 394	4 100	12%	2,94	-7%	-5%	2%

**LOCTUDY - DONNÉES DE VENTE SOUS HALLES A MARÉE EN 2011 ET 2012**

Nom espèce	2011				2012				Evolution 2011/2012		
	Q. Vendues (T)	V. Ventés (k€)	P.d.m.* (%)	P.M. (€/kg)	Q. Vendues (T)	V. Ventés (k€)	P.d.m.* (%)	P.M. (€/kg)	Q. vendues (%)	V. ventes (%)	P.M. (%)
<b>TOTAL</b>	<b>3 117</b>	<b>11 567</b>	<b>100%</b>	<b>3,71</b>	<b>2 992</b>	<b>10 017</b>	<b>100%</b>	<b>3,35</b>	<b>-4%</b>	<b>-13%</b>	<b>-10%</b>
LANGOUSTINE	300	2 813	24%	9,38	229	2 143	21%	9,35	-24%	-24%	0%
BAUDROIE	444	2 294	20%	5,17	397	1 959	20%	4,93	-11%	-15%	-5%
MORUE (CABILLAUD)	381	1 256	11%	3,30	523	1 511	15%	2,89	37%	20%	-12%
EGLEFIN	435	619	5%	1,42	518	624	6%	1,21	19%	1%	-15%
SOLE	40	565	5%	13,99	43	597	6%	13,84	7%	6%	-1%
CARDINES	208	690	6%	3,32	184	482	5%	2,62	-11%	-30%	-21%
MERLU	179	336	3%	1,88	163	311	3%	1,91	-9%	-7%	2%
SAINT PIERRE	35	388	3%	11,08	31	301	3%	9,78	-12%	-23%	-12%
RAIE DOUCE	187	425	4%	2,28	142	290	3%	2,05	-24%	-32%	-10%
BAR	24	326	3%	13,39	17	259	3%	14,92	-29%	-20%	11%
MERLAN	129	262	2%	2,03	125	222	2%	1,78	-3%	-15%	-12%
ROUGETS BARBETS	15	159	1%	10,35	14	184	2%	13,24	-10%	16%	28%
AUTRES ESPECES	740	1 436	12%	1,94	605	1 134	11%	1,87	-18%	-21%	-3%

**LOGUIVY - DONNÉES DE VENTE SOUS HALLES A MARÉE EN 2011 ET 2012**

Nom espèce	2011				2012				Evolution 2011/2012		
	Q. Vendues (T)	V. Ventés (k€)	P.d.m.* (%)	P.M. (€/kg)	Q. Vendues (T)	V. Ventés (k€)	P.d.m.* (%)	P.M. (€/kg)	Q. vendues (%)	V. ventes (%)	P.M. (%)
<b>TOTAL</b>	<b>1 405</b>	<b>2 816</b>	<b>100%</b>	<b>2,01</b>	<b>502</b>	<b>1 025</b>	<b>100%</b>	<b>2,04</b>	<b>-64%</b>	<b>-64%</b>	<b>2%</b>
COQUILLE ST JACQUES	1 405	2 816	100%	2,01	502	1 025	100%	2,04	-64%	-64%	2%
AUTRES ESPECES	-	-	-	-	-	-	-	-	-	-	-

\* part de marché en valeur

Source : Ric / FranceAgriMer

**LORIENT - DONNÉES DE VENTE SOUS HALLES A MARÉE EN 2011 ET 2012**

Nom espèce	2011				2012				Evolution 2011/2012		
	Q. Vendues (T)	V. Ventes (k€)	P.d.m.* (%)	P.M. (E/kg)	Q. Vendues (T)	V. Ventes (k€)	P.d.m.* (%)	P.M. (E/kg)	Q. vendues (%)	V. ventes (%)	P.M. (%)
<b>TOTAL</b>	<b>16 992</b>	<b>57 109</b>	<b>100%</b>	<b>3,36</b>	<b>18 109</b>	<b>56 159</b>	<b>100%</b>	<b>3,10</b>	<b>7%</b>	<b>-2%</b>	<b>-8%</b>
BAUDROIE	1 634	8 294	15%	5,08	1 814	9 008	16%	4,96	11%	9%	-2%
LANGOUSTINE	990	10 089	18%	10,19	676	7 944	14%	11,75	-32%	-21%	15%
MERLU	2 279	5 306	9%	2,33	2 300	5 258	9%	2,29	1%	-1%	-2%
SABRE NOIR	1 046	4 714	8%	4,51	1 037	4 149	7%	4,00	-1%	-12%	-11%
LIEU NOIR	1 986	3 272	6%	1,65	2 377	3 683	7%	1,55	20%	13%	-6%
SOLE	255	3 289	6%	12,91	255	3 190	6%	12,49	0%	-3%	-3%
LINGUE BLEUE	926	2 399	4%	2,59	919	2 183	4%	2,38	-1%	-9%	-8%
GERMON	546	1 557	3%	2,85	901	2 091	4%	2,32	65%	34%	-19%
GRENADIER DE ROCHE	1 065	2 205	4%	2,07	921	1 661	3%	1,80	-14%	-25%	-13%
ANCHOIS	193	173	0%	0,90	1 088	1 411	3%	1,30	x6	x8	45%
LINGUE FRANCHE	645	1 636	3%	2,54	569	1 303	2%	2,29	-12%	-20%	-10%
BAR	97	1 179	2%	12,20	111	1 282	2%	11,58	15%	9%	-5%
AUTRES ESPECES	5 330	12 997	23%	2,44	5 142	12 997	23%	2,53	-4%	0%	4%

**NOIRMOUTIER - DONNÉES DE VENTE SOUS HALLES A MARÉE EN 2011 ET 2012**

Nom espèce	2011				2012				Evolution 2011/2012		
	Q. Vendues (T)	V. Ventes (k€)	P.d.m.* (%)	P.M. (E/kg)	Q. Vendues (T)	V. Ventes (k€)	P.d.m.* (%)	P.M. (E/kg)	Q. vendues (%)	V. ventes (%)	P.M. (%)
<b>TOTAL</b>	<b>1 904</b>	<b>13 518</b>	<b>100%</b>	<b>7,10</b>	<b>2 005</b>	<b>12 312</b>	<b>100%</b>	<b>6,14</b>	<b>5%</b>	<b>-9%</b>	<b>-14%</b>
SOLE	476	5 971	44%	12,54	404	5 360	44%	13,27	-15%	-10%	6%
BAR	160	2 127	16%	13,29	136	1 757	14%	12,89	-15%	-17%	-3%
CONGRE	398	669	5%	1,68	488	903	7%	1,85	23%	35%	10%
SEICHES	175	558	4%	3,20	248	702	6%	2,83	42%	26%	-11%
BAUDROIE	85	500	4%	5,88	106	571	5%	5,39	25%	14%	-8%
CALMARS	25	164	1%	6,65	149	536	4%	3,60	x6	x3	-46%
DORADE ROYALE	65	827	6%	12,78	33	421	3%	12,90	-50%	-49%	1%
ROUGETS BARBETS	52	492	4%	9,55	42	388	3%	9,19	-18%	-21%	-4%
TURBOT	16	263	2%	16,84	14	227	2%	15,82	-8%	-14%	-6%
CREVETTE BOUQUET	8	176	1%	21,79	13	208	2%	16,51	56%	18%	-24%
HOMARD EUROPEEN	19	315	2%	16,96	10	183	1%	17,46	-44%	-42%	3%
LIEU JAUNE	63	247	2%	3,93	31	136	1%	4,46	-51%	-45%	14%
AUTRES ESPECES	364	1 207	9%	3,32	332	920	7%	2,77	-9%	-24%	-16%

**OLERON - DONNÉES DE VENTE SOUS HALLES A MARÉE EN 2011 ET 2012**

Nom espèce	2011				2012				Evolution 2011/2012		
	Q. Vendues (T)	V. Ventes (k€)	P.d.m.* (%)	P.M. (E/kg)	Q. Vendues (T)	V. Ventes (k€)	P.d.m.* (%)	P.M. (E/kg)	Q. vendues (%)	V. ventes (%)	P.M. (%)
<b>TOTAL</b>	<b>5 097</b>	<b>27 345</b>	<b>100%</b>	<b>5,36</b>	<b>5 413</b>	<b>26 399</b>	<b>100%</b>	<b>4,88</b>	<b>6%</b>	<b>-3%</b>	<b>-9%</b>
SOLE	474	5 293	19%	11,17	422	4 776	18%	11,32	-11%	-10%	1%
CALMARS	435	2 486	9%	5,71	739	3 153	12%	4,27	70%	27%	-25%
LANGOUSTINE	268	2 475	9%	9,25	211	2 163	8%	10,26	-21%	-13%	11%
SEICHES	600	1 971	7%	3,29	691	2 129	8%	3,08	15%	8%	-6%
BAUDROIE	275	1 511	6%	5,49	398	1 975	7%	4,96	45%	31%	-10%
BAR	213	2 471	9%	11,60	165	1 909	7%	11,57	-23%	-23%	0%
MAIGRE	259	1 454	5%	5,61	336	1 658	6%	4,94	30%	14%	-12%
MERLU	385	1 359	5%	3,53	422	1 386	5%	3,28	10%	2%	-7%
CETEAU	522	2 044	7%	3,91	314	996	4%	3,18	-40%	-51%	-19%
ROUGETS BARBETS	127	665	2%	5,22	117	671	3%	5,73	-8%	1%	10%
CREVETTE BOUQUET	21	409	1%	19,02	31	503	2%	16,46	42%	23%	-13%
COUILLE ST JACQUES	59	214	1%	3,65	139	461	2%	3,31	138%	115%	-10%
AUTRES ESPECES	1 459	4 992	18%	3,42	1 430	4 620	18%	3,23	-2%	-7%	-6%

\* part de marché en valeur

Source : Ric / FranceAgriMer

**PORT DE BOUC - DONNÉES DE VENTE SOUS HALLES A MARÉE EN 2011 ET 2012**

Nom espèce	2011				2012				Evolution 2011/2012		
	Q. Vendues (T)	V. Ventes (k€)	P.d.m.* (%)	P.M. (€/kg)	Q. Vendues (T)	V. Ventes (k€)	P.d.m.* (%)	P.M. (€/kg)	Q. vendues (%)	V. ventes (%)	P.M. (%)
<b>TOTAL</b>	<b>625</b>	<b>883</b>	<b>100%</b>	<b>1,41</b>	<b>525</b>	<b>768</b>	<b>100%</b>	<b>1,46</b>	<b>-16%</b>	<b>-13%</b>	<b>4%</b>
ANCHOIS	559	636	72%	1,14	487	650	85%	1,34	-13%	2%	17%
DORADE ROYALE	20	98	11%	4,85	6	32	4%	5,57	-72%	-67%	15%
MERLU	6	28	3%	4,83	5	21	3%	4,28	-14%	-24%	-11%
BAR	4	32	4%	7,80	1	10	1%	8,11	-70%	-69%	4%
MULET CABOT	0	0	0%	0,57	10	8	1%	0,88	x45	x69	54%
SARDINE	14	19	2%	1,36	4	6	1%	1,41	-69%	-68%	4%
BAUDROIE	1	9	1%	5,92	1	6	1%	7,38	-48%	-35%	25%
CALMARS	1	8	1%	8,92	0	4	1%	10,16	-54%	-48%	14%
CAPELAN DE MEDITERR	2	4	0%	1,44	2	4	1%	1,78	-6%	17%	24%
POULPES	2	4	0%	2,03	1	4	1%	2,92	-24%	10%	44%
AUTRES ESPECES	16	47	5%	2,93	8	22	3%	2,84	-50%	-52%	-3%

**PORT EN BESSIN - DONNÉES DE VENTE SOUS HALLES A MARÉE EN 2011 ET 2012**

Nom espèce	2011				2012				Evolution 2011/2012		
	Q. Vendues (T)	V. Ventes (k€)	P.d.m.* (%)	P.M. (€/kg)	Q. Vendues (T)	V. Ventes (k€)	P.d.m.* (%)	P.M. (€/kg)	Q. vendues (%)	V. ventes (%)	P.M. (%)
<b>TOTAL</b>	<b>7 242</b>	<b>18 606</b>	<b>100%</b>	<b>2,57</b>	<b>7 856</b>	<b>18 838</b>	<b>100%</b>	<b>2,40</b>	<b>8%</b>	<b>1%</b>	<b>-7%</b>
COQUILLE ST JACQUES	1 835	5 271	28%	2,87	2 580	6 289	33%	2,44	41%	19%	-15%
SOLE	108	1 199	6%	11,14	128	1 378	7%	10,80	19%	15%	-3%
BAR	113	1 084	6%	9,57	147	1 322	7%	8,97	30%	22%	-6%
SEICHES	453	1 462	8%	3,22	494	1 205	6%	2,44	9%	-18%	-24%
CALMARS	252	1 496	8%	5,93	150	993	5%	6,60	-40%	-34%	11%
DIVERS RAIES	339	883	5%	2,61	390	943	5%	2,42	15%	7%	-7%
DORADE GRISE	317	730	4%	2,30	341	854	5%	2,51	7%	17%	9%
MORUE (CABILLAUD)	185	892	5%	4,83	133	642	3%	4,83	-28%	-28%	0%
EMISSOLES	335	618	3%	1,84	349	581	3%	1,66	4%	-6%	-10%
GRONDIN ROUGE	485	577	3%	1,19	459	579	3%	1,26	-5%	0%	6%
TURBOT	31	400	2%	13,03	41	465	2%	11,42	33%	16%	-12%
TACAUD COMMUN	759	509	3%	0,67	582	423	2%	0,73	-23%	-17%	8%
AUTRES ESPECES	2 030	3 484	19%	1,72	2 060	3 164	17%	1,54	2%	-9%	-11%

**PORT LA NOUVELLE - DONNÉES DE VENTE SOUS HALLES A MARÉE EN 2011 ET 2012**

Nom espèce	2011				2012				Evolution 2011/2012		
	Q. Vendues (T)	V. Ventes (k€)	P.d.m.* (%)	P.M. (€/kg)	Q. Vendues (T)	V. Ventes (k€)	P.d.m.* (%)	P.M. (€/kg)	Q. vendues (%)	V. ventes (%)	P.M. (%)
<b>TOTAL</b>	<b>1 259</b>	<b>5 049</b>	<b>100%</b>	<b>4,01</b>	<b>1 033</b>	<b>3 846</b>	<b>100%</b>	<b>3,72</b>	<b>-18%</b>	<b>-24%</b>	<b>-7%</b>
POULPES	301	1 011	20%	3,35	326	1 039	27%	3,19	8%	3%	-5%
CALMARS	31	328	6%	10,46	47	464	12%	9,87	50%	41%	-6%
MERLU	124	739	15%	5,95	76	379	10%	5,01	-39%	-49%	-16%
DORADE ROYALE	54	351	7%	6,51	39	263	7%	6,76	-28%	-25%	4%
BAR	14	195	4%	14,05	17	210	5%	12,27	23%	8%	-13%
BAUDROIE	75	459	9%	6,16	28	203	5%	7,32	-63%	-56%	19%
ROUGETS BARBETS	33	227	4%	6,88	24	151	4%	6,26	-27%	-34%	-9%
ANCHOIS	90	94	2%	1,04	110	149	4%	1,36	22%	58%	30%
SOLE	12	217	4%	18,04	7	136	4%	18,61	-39%	-38%	3%
MAQUEREAU COMMUN	32	87	2%	2,69	47	72	2%	1,54	45%	-17%	-43%
GRONDINS GRIS+PERLO	72	100	2%	1,39	44	68	2%	1,56	-39%	-32%	12%
CAPELAN DE MEDITERR	59	85	2%	1,44	36	64	2%	1,74	-38%	-25%	21%
AUTRES ESPECES	362	1 155	23%	3,20	232	649	17%	2,80	-36%	-44%	-12%

\* part de marché en valeur  
Source : Ric / FranceAqriMer

PORT VENDRES - DONNÉES DE VENTE SOUS HALLES A MARÉE EN 2011 ET 2012

Nom espèce	2011				2012				Evolution 2011/2012		
	Q. Vendues (T)	V. Ventés (k€)	P.d.m.* (%)	P.M. (€/kg)	Q. Vendues (T)	V. Ventés (k€)	P.d.m.* (%)	P.M. (€/kg)	Q. vendues (%)	V. ventes (%)	P.M. (%)
<b>TOTAL</b>	<b>770</b>	<b>1 061</b>	<b>100%</b>	<b>1,38</b>	<b>658</b>	<b>1 132</b>	<b>100%</b>	<b>1,72</b>	<b>-15%</b>	<b>7%</b>	<b>25%</b>
SARDINE	626	670	63%	1,07	616	1 020	90%	1,66	-2%	52%	55%
POULPES	34	108	10%	3,21	10	30	3%	2,93	-70%	-72%	-9%
MERLU	8	45	4%	5,84	2	15	1%	6,37	-69%	-67%	9%
ROUGETS BARBETS	7	41	4%	5,72	1	8	1%	7,84	-85%	-80%	37%
DORADE ROYALE	2	19	2%	8,12	1	6	1%	8,52	-69%	-67%	5%
ANCHOIS	23	16	2%	0,71	7	6	1%	0,83	-68%	-62%	16%
PAGEOT COMMUN	10	16	2%	1,59	3	6	1%	2,35	-74%	-62%	48%
AUTRES ESPECES	60	145	14%	2,43	18	41	4%	2,22	-69%	-72%	-9%

QUIBERON - DONNÉES DE VENTE SOUS HALLES A MARÉE EN 2011 ET 2012

Nom espèce	2011				2012				Evolution 2011/2012		
	Q. Vendues (T)	V. Ventés (k€)	P.d.m.* (%)	P.M. (€/kg)	Q. Vendues (T)	V. Ventés (k€)	P.d.m.* (%)	P.M. (€/kg)	Q. vendues (%)	V. ventes (%)	P.M. (%)
<b>TOTAL</b>	<b>1 174</b>	<b>5 239</b>	<b>100%</b>	<b>4,46</b>	<b>1 023</b>	<b>4 642</b>	<b>100%</b>	<b>4,54</b>	<b>-13%</b>	<b>-11%</b>	<b>2%</b>
BAR	77	1 183	23%	15,28	78	1 207	26%	15,43	1%	2%	1%
SOLE	41	540	10%	13,29	35	492	11%	14,11	-14%	-9%	6%
COQUILLE ST JACQUES	-	-	-	-	101	324	7%	3,21			
ROUGETS BARBETS	45	420	8%	9,43	26	296	6%	11,57	-43%	-30%	23%
CONGRE	291	424	8%	1,45	159	240	5%	1,51	-45%	-43%	4%
BAUDROIE	23	228	4%	9,84	24	236	5%	9,91	3%	3%	1%
SEICHES	135	394	8%	2,92	92	234	5%	2,53	-32%	-41%	-13%
DORADE GRISE	64	402	8%	6,29	33	233	5%	7,08	-48%	-42%	13%
DORADE ROYALE	18	207	4%	11,70	12	179	4%	14,59	-31%	-14%	25%
LIEU JAUNE	48	238	5%	4,92	33	150	3%	4,54	-32%	-37%	-8%
SARDINE	119	106	2%	0,89	149	139	3%	0,93	26%	32%	5%
EPERLAN	52	118	2%	2,30	52	129	3%	2,47	1%	9%	8%
AUTRES ESPECES	262	980	19%	3,74	228	782	17%	3,42	-13%	-20%	-9%

ROSCOFF - DONNÉES DE VENTE SOUS HALLES A MARÉE EN 2011 ET 2012

Nom espèce	2011				2012				Evolution 2011/2012		
	Q. Vendues (T)	V. Ventés (k€)	P.d.m.* (%)	P.M. (€/kg)	Q. Vendues (T)	V. Ventés (k€)	P.d.m.* (%)	P.M. (€/kg)	Q. vendues (%)	V. ventes (%)	P.M. (%)
<b>TOTAL</b>	<b>6 660</b>	<b>23 012</b>	<b>100%</b>	<b>3,46</b>	<b>7 272</b>	<b>23 950</b>	<b>100%</b>	<b>3,29</b>	<b>9%</b>	<b>4%</b>	<b>-5%</b>
BAUDROIE	852	4 791	21%	5,62	1 052	5 437	23%	5,17	23%	14%	-8%
TOURTEAU	1 335	2 784	12%	2,08	1 349	2 870	12%	2,13	1%	3%	2%
BAR	288	2 329	10%	8,10	288	2 267	9%	7,86	0%	-3%	-3%
EGLEFIN	851	1 267	6%	1,49	1 325	1 849	8%	1,40	56%	46%	-6%
MORUE (CABILLAUD)	277	1 002	4%	3,62	493	1 625	7%	3,30	78%	62%	-9%
TURBOT	70	1 026	4%	14,75	76	1 083	5%	14,24	9%	6%	-3%
SAINT PIERRE	80	988	4%	12,38	94	1 012	4%	10,79	17%	2%	-13%
MERLAN	440	955	4%	2,17	387	864	4%	2,23	-12%	-9%	3%
CALMARS	237	1 227	5%	5,17	135	771	3%	5,69	-43%	-37%	10%
LIEU JAUNE	196	821	4%	4,19	163	697	3%	4,28	-17%	-15%	2%
HOMARD EUROPEEN	39	607	3%	15,51	38	597	2%	15,84	-4%	-2%	2%
SEICHES	223	686	3%	3,07	191	505	2%	2,65	-15%	-26%	-14%
AUTRES ESPECES	1 771	4 530	20%	2,56	1 680	4 371	18%	2,60	-5%	-4%	2%

\* part de marché en valeur

Source : Ric / FranceAgriMer



ROYAN - DONNÉES DE VENTE SOUS HALLES A MARÉE EN 2011 ET 2012

Nom espèce	2011				2012				Evolution 2011/2012		
	Q. Vendues (T)	V. Ventes (k€)	P.d.m.* (%)	P.M. (€/kg)	Q. Vendues (T)	V. Ventes (k€)	P.d.m.* (%)	P.M. (€/kg)	Q. vendues (%)	V. ventes (%)	P.M. (%)
<b>TOTAL</b>	<b>919</b>	<b>7 822</b>	<b>100%</b>	<b>8,51</b>	<b>853</b>	<b>7 047</b>	<b>100%</b>	<b>8,27</b>	<b>-7%</b>	<b>-10%</b>	<b>-3%</b>
SOLE	303	3 782	48%	12,48	252	3 226	46%	12,82	-17%	-15%	3%
MAIGRE	192	1 361	17%	7,11	195	1 314	19%	6,75	2%	-3%	-5%
BAR	109	1 264	16%	11,55	110	1 280	18%	11,62	1%	1%	1%
SAR COMMUN	21	137	2%	6,59	28	179	3%	6,27	37%	31%	-5%
SEICHES	37	194	2%	5,20	40	165	2%	4,07	8%	-15%	-22%
BAR TACHETE	16	114	1%	7,25	16	120	2%	7,31	4%	5%	1%
CETEAU	52	167	2%	3,21	26	86	1%	3,36	-51%	-49%	5%
DIVERS RAIES	26	92	1%	3,55	24	85	1%	3,51	-6%	-8%	-1%
TURBOT	6	92	1%	15,78	5	77	1%	14,80	-11%	-17%	-6%
CONGRE	40	68	1%	1,68	42	63	1%	1,51	4%	-7%	-10%
SOLE-POLE	9	66	1%	7,36	8	55	1%	6,97	-12%	-17%	-5%
DORADE ROYALE	5	67	1%	14,18	4	51	1%	13,33	-18%	-23%	-6%
AUTRES ESPECES	103	418	5%	4,04	102	346	5%	3,39	-1%	-17%	-16%

SAINT GILLES CROIX DE VIE - DONNÉES DE VENTE SOUS HALLES A MARÉE EN 2011 ET 2012

Nom espèce	2011				2012				Evolution 2011/2012		
	Q. Vendues (T)	V. Ventes (k€)	P.d.m.* (%)	P.M. (€/kg)	Q. Vendues (T)	V. Ventes (k€)	P.d.m.* (%)	P.M. (€/kg)	Q. vendues (%)	V. ventes (%)	P.M. (%)
<b>TOTAL</b>	<b>3 022</b>	<b>7 381</b>	<b>100%</b>	<b>2,44</b>	<b>3 605</b>	<b>8 242</b>	<b>100%</b>	<b>2,29</b>	<b>19%</b>	<b>12%</b>	<b>-6%</b>
ANCHOIS	186	210	3%	1,13	682	1 689	20%	2,48	x4	x8	119%
BAR	115	1 399	19%	12,15	144	1 516	18%	10,54	25%	8%	-13%
SARDINE	1 489	1 133	15%	0,76	1 615	851	10%	0,53	8%	-25%	-31%
MERLAN	282	794	11%	2,82	281	792	10%	2,82	0%	0%	0%
SOLE	67	892	12%	13,35	57	748	9%	13,22	-15%	-16%	-1%
CREVETTE BOUQUET	43	779	11%	18,30	44	700	8%	15,96	3%	-10%	-13%
CALMARS	90	517	7%	5,73	172	630	8%	3,66	91%	22%	-36%
CONGRE	137	220	3%	1,60	156	250	3%	1,60	14%	14%	0%
MAQUEREAU COMMUN	274	313	4%	1,14	206	206	2%	1,00	-25%	-34%	-13%
LIEU JAUNE	39	178	2%	4,59	30	134	2%	4,44	-22%	-25%	-3%
MERLU	24	102	1%	4,27	36	127	2%	3,52	51%	25%	-18%
SEICHES	14	42	1%	3,03	23	63	1%	2,79	64%	51%	-8%
AUTRES ESPECES	262	801	11%	3,05	160	535	6%	3,35	-39%	-33%	10%

SAINT GUENOLE - DONNÉES DE VENTE SOUS HALLES A MARÉE EN 2011 ET 2012

Nom espèce	2011				2012				Evolution 2011/2012		
	Q. Vendues (T)	V. Ventes (k€)	P.d.m.* (%)	P.M. (€/kg)	Q. Vendues (T)	V. Ventes (k€)	P.d.m.* (%)	P.M. (€/kg)	Q. vendues (%)	V. ventes (%)	P.M. (%)
<b>TOTAL</b>	<b>13 262</b>	<b>26 903</b>	<b>100%</b>	<b>2,03</b>	<b>11 196</b>	<b>24 917</b>	<b>100%</b>	<b>2,23</b>	<b>-16%</b>	<b>-7%</b>	<b>10%</b>
BAUDROIE	948	4 870	18%	5,14	968	4 786	19%	4,95	2%	-2%	-4%
SARDINE	6 298	3 635	14%	0,58	4 412	3 228	13%	0,73	-30%	-11%	27%
LANGOUSTINE	373	3 503	13%	9,40	267	2 435	10%	9,12	-28%	-30%	-3%
MORUE (CABILLAUD)	458	1 364	5%	2,98	771	2 205	9%	2,86	69%	62%	-4%
MERLU	490	1 054	4%	2,15	632	1 386	6%	2,19	29%	31%	2%
ANCHOIS	936	1 554	6%	1,66	569	1 327	5%	2,33	-39%	-15%	40%
CARDINES	441	1 468	5%	3,33	474	1 287	5%	2,71	8%	-12%	-18%
SOLE	90	1 287	5%	14,23	85	1 187	5%	13,98	-6%	-8%	-2%
EGLEFIN	460	667	2%	1,45	810	1 028	4%	1,27	76%	54%	-13%
SAINTE PIERRE	98	1 113	4%	11,39	79	884	4%	11,15	-19%	-21%	-2%
BAR	51	614	2%	12,06	48	522	2%	10,96	-7%	-15%	-9%
LIEU JAUNE	120	547	2%	4,56	98	457	2%	4,64	-18%	-17%	2%
AUTRES ESPECES	2 499	5 228	19%	2,09	1 984	4 185	17%	2,11	-21%	-20%	1%

\* part de marché en valeur  
Source : Ric / FranceAqriMer

**SAINT MALO - DONNÉES DE VENTE SOUS HALLES A MARÉE EN 2011 ET 2012**

Nom espèce	2011				2012				Evolution 2011/2012		
	Q. Vendues (T)	V. Ventes (k€)	P.d.m.* (%)	P.M. (€/kg)	Q. Vendues (T)	V. Ventes (k€)	P.d.m.* (%)	P.M. (€/kg)	Q. vendues (%)	V. ventes (%)	P.M. (%)
<b>TOTAL</b>	<b>1 534</b>	<b>3 592</b>	<b>100%</b>	<b>2,34</b>	<b>1 513</b>	<b>3 467</b>	<b>100%</b>	<b>2,29</b>	<b>-1%</b>	<b>-3%</b>	<b>-2%</b>
COQUILLE ST JACQUES	1 341	2 862	80%	2,13	1 299	2 803	81%	2,16	-3%	-2%	1%
SEICHES	103	310	9%	3,02	135	355	10%	2,64	31%	15%	-13%
CALMARS	17	128	4%	7,69	14	91	3%	6,63	-17%	-28%	-14%
PRAIRE	20	85	2%	4,18	19	75	2%	3,92	-6%	-12%	-6%
SOLE	4	44	1%	10,00	4	48	1%	10,90	0%	9%	9%
BAR	1	15	0%	14,28	2	34	1%	14,38	120%	122%	1%
AUTRES ESPECES	48	149	4%	3,12	40	60	2%	1,50	-16%	-60%	-52%

**SAINT QUAY PORTRIEUX - DONNÉES DE VENTE SOUS HALLES A MARÉE EN 2011 ET 2012**

Nom espèce	2011				2012				Evolution 2011/2012		
	Q. Vendues (T)	V. Ventes (k€)	P.d.m.* (%)	P.M. (€/kg)	Q. Vendues (T)	V. Ventes (k€)	P.d.m.* (%)	P.M. (€/kg)	Q. vendues (%)	V. ventes (%)	P.M. (%)
<b>TOTAL</b>	<b>9 159</b>	<b>24 143</b>	<b>100%</b>	<b>2,64</b>	<b>9 923</b>	<b>24 231</b>	<b>100%</b>	<b>2,44</b>	<b>8%</b>	<b>0%</b>	<b>-7%</b>
COQUILLE ST JACQUES	3 198	6 524	27%	2,04	3 291	6 812	28%	2,07	3%	4%	1%
BAUDROIE	493	2 542	11%	5,16	534	2 560	11%	4,80	8%	1%	-7%
SEICHES	732	2 335	10%	3,19	680	1 878	8%	2,76	-7%	-20%	-13%
EGLEFIN	767	928	4%	1,21	1 330	1 560	6%	1,17	73%	68%	-3%
MORUE (CABILLAUD)	292	981	4%	3,36	511	1 504	6%	2,94	75%	53%	-12%
SAINTE PIERRE	102	1 182	5%	11,58	104	1 062	4%	10,19	2%	-10%	-12%
CALMARS	250	1 380	6%	5,52	185	1 036	4%	5,60	-26%	-25%	1%
SOLE	64	921	4%	14,33	54	795	3%	14,70	-16%	-14%	3%
MERLAN	369	710	3%	1,93	365	727	3%	1,99	-1%	2%	3%
BAR	74	826	3%	11,14	60	707	3%	11,88	-20%	-14%	7%
HOMARD EUROPEEN	36	618	3%	17,02	29	494	2%	16,80	-19%	-20%	-1%
RAIE DOUCE	46	165	1%	3,58	154	447	2%	2,90	x3	171%	-19%
AUTRES ESPECES	2 736	5 030	21%	1,84	2 626	4 649	19%	1,77	-4%	-8%	-4%

**SETE - DONNÉES DE VENTE SOUS HALLES A MARÉE EN 2011 ET 2012**

Nom espèce	2011				2012				Evolution 2011/2012		
	Q. Vendues (T)	V. Ventes (k€)	P.d.m.* (%)	P.M. (€/kg)	Q. Vendues (T)	V. Ventes (k€)	P.d.m.* (%)	P.M. (€/kg)	Q. vendues (%)	V. ventes (%)	P.M. (%)
<b>TOTAL</b>	<b>3 276</b>	<b>12 715</b>	<b>100%</b>	<b>3,88</b>	<b>2 774</b>	<b>10 337</b>	<b>100%</b>	<b>3,73</b>	<b>-15%</b>	<b>-19%</b>	<b>-4%</b>
MERLU	424	2 638	21%	6,22	273	1 533	15%	5,61	-36%	-42%	-10%
POULPES	328	1 249	10%	3,81	336	1 301	13%	3,87	3%	4%	1%
ANCHOIS	751	1 016	8%	1,35	706	1 169	11%	1,66	-6%	15%	23%
DORADE ROYALE	153	1 064	8%	6,98	115	1 047	10%	9,07	-24%	-2%	30%
BAUDROIE	131	1 261	10%	9,61	86	801	8%	9,27	-34%	-37%	-3%
CALMARS	43	457	4%	10,51	48	624	6%	12,93	11%	37%	23%
CAPELAN DE MEDITERR	310	456	4%	1,47	259	471	5%	1,82	-16%	3%	24%
SOLE	35	683	5%	19,31	23	464	4%	20,19	-35%	-32%	5%
BAR	28	503	4%	17,76	25	394	4%	15,75	-12%	-22%	-11%
ROUGETS BARBETS	60	483	4%	8,05	47	369	4%	7,80	-21%	-24%	-3%
MAQUEREAU COMMUN	74	207	2%	2,79	182	220	2%	1,21	145%	6%	-57%
ENCORNETS ROUGES	71	287	2%	4,02	36	170	2%	4,70	-49%	-41%	17%
AUTRES ESPECES	867	2 411	19%	2,78	637	1 774	17%	2,79	-27%	-26%	0%

\* part de marché en valeur

Source : Ric / FranceAgriMer

ST JEAN DE LUZ - DONNÉES DE VENTE SOUS HALLES A MARÉE EN 2011 ET 2012

Nom espèce	2011				2012				Evolution 2011/2012		
	Q. Vendues (T)	V. Ventes (kE)	P.d.m.* (%)	P.M. (E/kg)	Q. Vendues (T)	V. Ventes (kE)	P.d.m.* (%)	P.M. (E/kg)	Q. vendues (%)	V. ventes (%)	P.M. (%)
<b>TOTAL</b>	<b>4 318</b>	<b>15 154</b>	<b>100%</b>	<b>3,51</b>	<b>6 172</b>	<b>17 954</b>	<b>100%</b>	<b>2,91</b>	<b>43%</b>	<b>18%</b>	<b>-17%</b>
MERLU	412	1 609	11%	3,90	1 046	2 784	16%	2,66	154%	73%	-32%
GERMON	993	3 044	20%	3,07	923	2 362	13%	2,56	-7%	-22%	-17%
CALMARS	235	1 660	11%	7,06	319	1 851	10%	5,80	36%	12%	-18%
SOLE	144	1 746	12%	12,09	117	1 463	8%	12,53	-19%	-16%	4%
MAQUEREAU COMMUN	765	914	6%	1,19	834	1 038	6%	1,24	9%	14%	4%
ANCHOIS	83	218	1%	2,63	567	1 018	6%	1,80	x7	x5	-32%
THON ROUGE	119	858	6%	7,20	110	1 005	6%	9,10	-7%	17%	26%
BAR	126	882	6%	6,97	114	857	5%	7,52	-10%	-3%	8%
BAUDROIE	56	365	2%	6,58	94	586	3%	6,24	69%	60%	-5%
CHINCHARD A QUEUE J	261	444	3%	1,70	367	532	3%	1,45	41%	20%	-15%
BONITE A DOS RAYE (	113	232	2%	2,05	200	444	2%	2,21	77%	91%	8%
ROUGETS BARBETS	47	381	3%	8,03	52	378	2%	7,30	9%	-1%	-9%
AUTRES ESPECES	964	2 803	18%	2,91	1 429	3 637	20%	2,55	48%	30%	-12%

\* part de marché en valeur  
Source : Ric / FranceAqriMer

RÉPARTITION DES QUANTITES VENDUES PAR HALLE A MARÉE ET PAR FLOTILLE EN 2012

	ARCACHON	AUDIERNE	BOULOGNE MER	BREST	CANCALE	CHERBOURG
<b>TOTAL</b>	<b>2 599</b>	<b>928</b>	<b>26 699</b>	<b>1 703</b>	<b>432</b>	<b>5 673</b>
Chalutiers exclusifs	982		22 551			4 181
Chalutiers non exclusifs	5		1 398	36	418	498
Senneurs			627			
Dragueurs	56	71	381	559		101
Tamiseurs	31					
Fileyeurs	1 218	442	1 336	835		219
Fileyeurs caseyeurs	157	11	400	191	7	217
Fileyeurs metiers de l'hameçon	46	198	2	15		149
Caseyeurs	10	36		2	3	70
Caseyeurs metiers de l'hameçon		10		8	4	60
Metiers de l'hameçon	5	159	3	39		153
Divers metiers cotiers	30			7		2
Indéterminés	60			10		23

	CONCARNEAU	DIEPPE	DOUARNENEZ	DUNKERQUE	ERQUY	FECAMP
<b>TOTAL</b>	<b>6 590</b>	<b>3 083</b>	<b>5 234</b>	<b>1 044</b>	<b>12 283</b>	<b>2 482</b>
Chalutiers exclusifs	3 876	272	725	75	7 869	794
Chalutiers non exclusifs	74	1 697		86	1 947	1 204
Senneurs	1 882		4 509			
Dragueurs	19	800			1 901	38
Tamiseurs	4					
Fileyeurs	124	140		872		375
Fileyeurs caseyeurs	337	132		10	18	57
Fileyeurs metiers de l'hameçon	52				6	
Caseyeurs	14	36			2	8
Caseyeurs metiers de l'hameçon	28	5				
Metiers de l'hameçon	103				6	7
Divers metiers cotiers	2				2	
Indéterminés	74				532	

	GRANDCAMP	GRANVILLE	ILE D YEU	LA ROCHELLE	LA TURBALLE	LE CROISIC
<b>TOTAL</b>	<b>1 656</b>	<b>9 478</b>	<b>934</b>	<b>2 306</b>	<b>7 229</b>	<b>1 468</b>
Chalutiers exclusifs		709		642	6 645	929
Chalutiers non exclusifs	1 422	3 953		446	428	106
Senneurs						
Dragueurs	19	1 552		220	9	56
Tamiseurs	13		1	123	50	31
Fileyeurs	1		560	539	3	34
Fileyeurs caseyeurs	178	1 356	5	48	47	116
Fileyeurs metiers de l'hameçon		1	303	112	7	1
Caseyeurs	11	1 904	1		3	128
Caseyeurs metiers de l'hameçon					12	39
Metiers de l'hameçon		1	38	9	7	3
Divers metiers cotiers						
Indéterminés	11	2	26	167	19	24

Source : Ric / FranceAgriMer

RÉPARTITION DES QUANTITES VENDUES PAR HALLE A MARÉE ET PAR FLOTILLE EN 2012

	LE GUILVINEC	LES SABLES D'OLONNE	LOCTUDY	LOGUIVY	LORIENT	NOIRMOUTIER
<b>TOTAL</b>	<b>17 924</b>	<b>7 128</b>	<b>2 992</b>	<b>502</b>	<b>18 109</b>	<b>2 005</b>
Chalutiers exclusifs	16 424	2 553	2 813		14 709	178
Chalutiers non exclusifs	8	303		112	268	151
Senneurs	527	1 722	80		685	
Dragueurs		55		391	28	
Tamiseurs		4			23	145
Fileyeurs	163	1 704	34		1 310	840
Fileyeurs caseyeurs	26	47	1		429	21
Fileyeurs metiers de l'hameçon	55	287	47		206	140
Caseyeurs	1		7		119	2
Caseyeurs metiers de l'hameçon	9	47			84	315
Metiers de l'hameçon	462	127	10		144	147
Divers metiers cotiers	2				3	
Indéterminés	247	281			103	66

	OLERON	PORT EN BESSIN	QUIBERON	ROSCOFF	ROYAN	SAINT GILLES
<b>TOTAL</b>	<b>5 413</b>	<b>7 856</b>	<b>1 023</b>	<b>7 272</b>	<b>853</b>	<b>3 605</b>
Chalutiers exclusifs	3 256	3 063	231	4 212	30	2 868
Chalutiers non exclusifs	1 172	3 943	37	148	75	143
Senneurs		453	109			
Dragueurs	232	163	2	330	15	
Tamiseurs	31		61	2	58	87
Fileyeurs	193	38	100	1 030	355	105
Fileyeurs caseyeurs	165	55	149	113	59	
Fileyeurs metiers de l'hameçon	176		73	230	61	
Caseyeurs		130	1	1 186	4	11
Caseyeurs metiers de l'hameçon	24	3	43	11	13	136
Metiers de l'hameçon	88	9	188	1	181	254
Divers metiers cotiers			16	1		
Indéterminés	78		13	9		

	SAINT GUENOLE	SAINT MALO	SAINT QUAY PORTRIEUX	ST JEAN DE LUZ
<b>TOTAL</b>	<b>11 196</b>	<b>1 513</b>	<b>9 923</b>	<b>6 172</b>
Chalutiers exclusifs	5 166	1	4 139	3 217
Chalutiers non exclusifs	238	1 221	3 490	53
Senneurs	5 129			1 250
Dragueurs	2	235	1 815	
Tamiseurs			1	30
Fileyeurs	542		4	1 198
Fileyeurs caseyeurs	45	2	108	57
Fileyeurs metiers de l'hameçon	11		11	170
Caseyeurs	2	3	150	17
Caseyeurs metiers de l'hameçon	6	13	16	72
Metiers de l'hameçon	52			96
Divers metiers cotiers	3	38	10	
Indéterminés			180	11

Source : Ric / FranceAgriMer

RÉPARTITION DE LA VALEUR DES VENTES PAR HALLE A MARÉE ET PAR FLOTILLE EN 2012

	ARCACHON	AUDIERNE	BOULOGNE MER	BREST	CANCALE	CHERBOURG
<b>TOTAL</b>	<b>16 297</b>	<b>5 918</b>	<b>51 933</b>	<b>8 060</b>	<b>1 161</b>	<b>13 875</b>
Chalutiers exclusifs	4 386		37 219			8 767
Chalutiers non exclusifs	18		3 032	160	1 120	1 513
Senneurs			1 305			
Dragueurs	250	314	1 336	2 341		216
Tamiseurs	133					
Fileyeurs	9 986	2 078	7 226	4 016		997
Fileyeurs caseyeurs	769	83	1 735	841	21	568
Fileyeurs metiers de l'hameçon	268	1 342	22	58		667
Caseyeurs	51	168		40	9	198
Caseyeurs metiers de l'hameçon		107		35	11	142
Metiers de l'hameçon	13	1 826	59	345		722
Divers metiers cotiers	102			172		22
Indéterminés	320			52		64

	CONCARNEAU	DIEPPE	DOUARNENEZ	DUNKERQUE	ERQUY	FECAMP
<b>TOTAL</b>	<b>23 276</b>	<b>8 205</b>	<b>4 849</b>	<b>6 101</b>	<b>32 094</b>	<b>6 156</b>
Chalutiers exclusifs	14 486	607	598	273	22 980	1 067
Chalutiers non exclusifs	443	4 350		283	4 170	2 826
Senneurs	4 305		4 251			
Dragueurs	85	2 108			3 111	75
Tamiseurs	23					
Fileyeurs	685	554		5 485		1 963
Fileyeurs caseyeurs	1 653	492		61	87	172
Fileyeurs metiers de l'hameçon	350				42	
Caseyeurs	92	80			28	17
Caseyeurs metiers de l'hameçon	248	14			2	
Metiers de l'hameçon	711				19	35
Divers metiers cotiers	10				34	
Indéterminés	185				1 622	

	GRANDCAMP	GRANVILLE	ILE D YEU	LA ROCHELLE	LA TURBALLE	LE CROISIC
<b>TOTAL</b>	<b>4 692</b>	<b>17 623</b>	<b>6 349</b>	<b>9 219</b>	<b>21 181</b>	<b>10 048</b>
Chalutiers exclusifs		1 874		2 346	18 695	6 458
Chalutiers non exclusifs	4 270	7 940		1 809	1 702	546
Senneurs						
Dragueurs	59	1 545		941	47	205
Tamiseurs	19		12	937	344	394
Fileyeurs	4		3 259	2 008	5	264
Fileyeurs caseyeurs	296	2 837	30	214	166	615
Fileyeurs metiers de l'hameçon		7	2 725	715	39	11
Caseyeurs	28	3 411	4		14	845
Caseyeurs metiers de l'hameçon		1	7		77	482
Metiers de l'hameçon		3	214	22	39	21
Divers metiers cotiers						11
Indéterminés	16	5	99	227	53	196

Source : Ric / FranceAgriMer

**RÉPARTITION DE LA VALEUR DES VENTES PAR HALLE A MARÉE ET PAR FLOTILLE EN 2012**

	LE GUILVINEC	LES SABLES D'OLONNE	LOCTUDY	LOGUIVY	LORIENT	NOIRMOUTIE R
<b>TOTAL</b>	<b>62 840</b>	<b>34 537</b>	<b>10 017</b>	<b>1 025</b>	<b>56 159</b>	<b>12 312</b>
Chalutiers exclusifs	56 622	10 069	8 989		45 061	806
Chalutiers non exclusifs	30	997		228	1 295	739
Senneurs	1 937	7 343	122		819	
Dragueurs	5	329		797	90	
Tamiseurs		31			211	846
Fileyeurs	1 022	11 607	269		3 730	6 795
Fileyeurs caseyeurs	160	390	4		2 142	189
Fileyeurs metiers de l'hameçon	212	1 601	470		1 163	844
Caseyeurs	16		39		613	38
Caseyeurs metiers de l'hameçon	95	363			233	1 306
Metiers de l'hameçon	1 840	936	123		509	441
Divers metiers cotiers	8				27	
Indéterminés	892	869			265	308

	OLERON	PORT EN BESSIN	QUIBERON	ROSCOFF	ROYAN	SAINT GILLES
<b>TOTAL</b>	<b>26 399</b>	<b>18 838</b>	<b>4 642</b>	<b>23 950</b>	<b>7 047</b>	<b>8 242</b>
Chalutiers exclusifs	14 774	6 737	752	12 466	136	4 381
Chalutiers non exclusifs	5 358	9 696	125	538	347	472
Senneurs		1 022	99			
Dragueurs	1 546	590	6	1 566	128	
Tamiseurs	183		219	9	422	584
Fileyeurs	1 269	187	714	5 032	3 522	857
Fileyeurs caseyeurs	1 179	234	823	557	360	3
Fileyeurs metiers de l'hameçon	1 372		582	910	563	
Caseyeurs		230	1	2 681	17	145
Caseyeurs metiers de l'hameçon	84	52	315	114	116	850
Metiers de l'hameçon	383	90	843	8	1 436	950
Divers metiers cotiers			72	18		
Indéterminés	251		89	50		

	SAINT GUENOLE	SAINT MALO	SAINT QUAY PORTRIEUX	ST JEAN DE LUZ
<b>TOTAL</b>	<b>24 917</b>	<b>3 467</b>	<b>24 231</b>	<b>17 954</b>
Chalutiers exclusifs	16 423	3	10 628	8 557
Chalutiers non exclusifs	980	2 770	8 085	242
Senneurs	4 832			2 433
Dragueurs	7	535	3 948	
Tamiseurs			6	227
Fileyeurs	1 935		25	4 293
Fileyeurs caseyeurs	184	6	586	238
Fileyeurs metiers de l'hameçon	55		57	863
Caseyeurs	6	10	151	108
Caseyeurs metiers de l'hameçon	31	58	75	471
Metiers de l'hameçon	444			502
Divers metiers cotiers	21	85	116	
Indéterminés			554	19

Source : Ric / FranceAgriMer

## ÉVOLUTION DES VENTES DÉCLARÉES EN HALLE A MARÉE DE 2003 A 2012 (T)

	2003	2004	2005	2006	2007	2008	2009	2010	2011	2012
	<b>276 685</b>	<b>253 143</b>	<b>229 039</b>	<b>230 953</b>	<b>234 134</b>	<b>205 044</b>	<b>186 937</b>	<b>193 002</b>	<b>202 388</b>	<b>204 199</b>
AGDE	1 217	941	950	1 199	1 625	1 347	1 428	1 373	1 523	1 268
ARCACHON	2 566	2 615	2 560	2 508	2 939	2 134	1 803	1 831	2 168	2 599
AUDIERNE	888	904	977	870	914	938	842	840	978	928
BOULOGNE/MER	46 823	39 855	33 944	37 948	35 165	32 095	30 899	28 626	27 908	26 699
BREST	1 197	1 226	1 470	1 256	1 437	1 497	1 385	1 554	1 797	1 703
CANCALE	622	522	377	234	293	144	150	238	268	432
CHERBOURG	6 998	8 084	7 427	7 963	9 296	7 846	5 669	5 299	4 894	5 673
CONCARNEAU	14 080	12 900	11 342	8 613	8 762	8 534	6 873	6 504	8 225	6 590
DIEPPE	4 114	4 225	4 051	3 684	3 464	2 190	2 305	2 912	3 462	3 083
DOUARNENEZ	3 756	3 605	3 507	4 189	3 551	4 516	5 165	4 664	4 903	5 234
DUNKERQUE	1 243	1 070	1 016	822	914	891	955	928	908	1 044
ERQUY	10 710	10 107	9 734	10 424	10 494	9 425	8 786	10 048	11 849	12 283
FECAMP	9 686	5 916	2 263	1 359	1 489	1 567	1 393	260	2 108	2 482
GRAND-FORT-PHILIPPE	349	319	80							
GRANDCAMP	1 792	1 886	1 906	1 909	1 725	1 400	1 381	1 651	1 544	1 656
GRANVILLE	16 587	14 606	14 461	14 734	14 636	9 521	8 600	11 813	11 279	9 478
ILE D YEU	1 902	1 821	1 450	1 402	1 202	1 293	1 181	1 161	1 007	934
LA ROCHELLE	2 987	2 708	2 249	2 580	3 117	2 900	2 060	1 890	1 930	2 306
LA TURBALLE	9 629	8 968	5 710	4 771	4 066	4 265	3 887	6 814	5 723	7 229
LE CROISIC	2 772	3 001	2 745	2 361	2 150	2 084	1 603	1 585	1 572	1 468
LE GRAU DU ROI	2 786	2 755	3 231	3 919	4 542	3 888	2 783	2 126	2 140	2 632
LE GUILVINEC	18 805	19 171	18 068	18 000	16 629	15 654	13 886	15 763	17 985	17 924
LES SABLES D'OLONNE	6 349	6 305	5 231	4 453	4 911	5 290	4 696	4 831	6 484	7 128
LESCONIL	479	476	430	273	287	30				
LOCTUDY	8 104	7 162	6 218	6 487	6 554	5 120	4 216	2 825	3 117	2 992
LOGUIVY	1 390	1 237	1 331	1 500	1 869	1 568	1 371	1 309	1 405	502
LORIENT	18 662	16 596	15 311	15 459	15 420	14 835	14 480	15 824	16 992	18 109
NOIRMOUTIER	2 078	2 091	1 950	2 044	1 960	1 953	1 729	1 648	1 904	2 005
OLERON	4 384	4 557	4 718	4 728	5 377	5 128	5 142	5 261	5 097	5 413
PORT DE BOUC	4 147	4 020	3 083	3 418	4 350	3 130	1 541	1 285	625	525
PORT EN BESSIN	8 338	7 960	7 846	7 857	7 621	6 357	5 667	6 424	7 242	7 856
PORT LA NOUVELLE	3 275	2 953	3 333	4 682	5 481	3 102	2 327	1 710	1 259	1 033
PORT VENDRES	3 211	2 225	2 273	2 734	3 175	1 199	997	425	770	658
QUIBERON	1 171	1 156	1 079	1 223	1 163	1 163	889	1 224	1 174	1 023
ROSCOFF	4 289	4 679	4 870	5 154	5 635	5 421	5 644	6 165	6 660	7 272
ROYAN	728	758	778	751	698	676	630	742	919	853
SAINT GILLES CROIX DE VIE	8 151	6 602	4 565	4 699	3 700	4 023	4 075	4 117	3 022	3 605
SAINT GUENOLE	13 092	11 573	11 563	10 495	10 281	10 665	11 659	13 640	13 262	11 196
SAINT MALO	1 649	1 184	1 344	1 421	1 789	1 912	1 322	1 446	1 534	1 513
SAINT QUAY PORTRIEUX	11 465	9 666	9 686	9 658	11 678	8 947	8 568	8 330	9 159	9 923
SETE	7 544	6 840	7 200	7 013	8 442	6 598	5 895	4 137	3 276	2 774
ST JEAN DE LUZ	6 667	7 898	6 711	6 155	5 332	3 799	3 056	3 783	4 318	6 172

Source : Ric / franceAgriMer



# ÉVOLUTION DE LA VALEUR DES VENTES DÉCLARÉES EN HALLE A MARÉE DE 2003 A 2012

(en milliers d'euros 2012)

	2003	2004	2005	2006	2007	2008	2009	2010	2011	2012
	<b>833 881</b>	<b>789 963</b>	<b>736 963</b>	<b>749 475</b>	<b>749 488</b>	<b>650 558</b>	<b>569 671</b>	<b>590 112</b>	<b>644 241</b>	<b>616 714</b>
AGDE	4 751	3 994	4 062	5 333	6 504	5 728	5 594	5 515	6 091	4 672
ARCACHON	16 181	16 796	17 140	16 555	19 412	15 012	12 160	13 846	15 423	16 297
AUDIERNE	5 894	5 846	6 457	6 178	6 525	6 676	5 325	5 388	6 079	5 918
BOULOGNE/MER	99 090	89 307	74 142	80 202	83 391	69 710	61 226	58 850	56 634	51 933
BREST	6 652	6 652	7 925	7 679	8 142	7 980	7 020	7 695	8 850	8 060
CANCALE	1 091	977	803	605	573	294	357	548	839	1 161
CHERBOURG	18 568	20 249	19 575	22 311	22 467	19 155	14 402	13 514	13 307	13 875
CONCARNEAU	47 291	43 602	40 611	34 310	31 769	28 653	23 279	22 747	26 528	23 276
DIEPPE	11 189	11 057	9 238	9 191	9 448	5 859	5 299	8 181	9 695	8 205
DOUARNENEZ	2 441	2 694	2 245	2 327	1 815	2 099	4 521	2 826	3 395	4 849
DUNKERQUE	8 763	7 393	7 517	6 033	5 360	5 537	5 279	6 216	5 696	6 101
ERQUY	25 644	27 427	26 828	28 545	32 048	27 322	25 625	27 720	32 079	32 094
FECAMP	16 554	12 209	8 600	5 587	5 441	5 883	4 981	1 032	5 772	6 156
GRAND-FORT-PHILIPPE	2 274	2 251	680							
GRANDCAMP	7 215	6 601	6 318	6 662	6 192	5 139	4 806	5 031	5 005	4 692
GRANVILLE	28 501	25 233	23 233	25 433	24 261	16 929	15 532	18 679	18 956	17 623
ILE D YEU	11 292	10 958	9 410	9 825	9 248	8 824	7 769	7 769	7 327	6 349
LA ROCHELLE	10 542	9 628	8 717	9 965	13 613	11 804	8 134	7 852	8 990	9 219
LA TURBALLE	34 685	29 943	22 123	22 083	17 566	15 520	14 271	22 010	20 737	21 181
LE CROISIC	16 920	16 321	15 643	15 042	13 930	13 085	10 778	9 885	10 571	10 048
LE GRAU DU ROI	12 095	12 345	12 276	13 294	13 878	12 524	11 333	10 724	11 237	12 347
LE GUILVINEC	75 069	75 846	72 569	78 881	73 897	66 401	55 411	58 998	67 112	62 840
LES SABLES D'OLONNE	26 813	28 749	27 146	25 620	27 600	28 366	24 213	24 972	34 838	34 537
LESCONIL	3 156	3 125	2 748	1 816	1 878	177				
LOCTUDY	34 745	30 637	29 364	31 209	28 917	22 135	16 856	11 903	11 794	10 017
LOGUIVY	3 297	2 718	2 725	3 143	3 792	3 134	2 834	2 726	2 871	1 025
LORIENT	61 987	54 757	54 307	55 346	55 125	51 328	49 894	53 812	58 226	56 159
NOIRMOUTIER	14 625	14 605	14 614	16 047	14 168	13 685	11 600	11 080	13 782	12 312
OLERON	23 326	23 085	23 755	26 444	27 787	25 546	23 865	26 072	27 880	26 399
PORT DE BOUC	10 656	9 660	8 208	7 808	9 135	6 725	3 340	1 818	901	768
PORT EN BESSIN	22 442	21 432	21 462	22 162	19 833	16 644	13 486	16 148	18 970	18 838
PORT LA NOUVELLE	8 651	7 018	7 113	7 907	8 659	8 287	6 823	6 387	5 147	3 846
PORT VENDRES	5 852	4 516	3 424	3 842	4 019	2 301	2 098	826	1 082	1 132
QUIBERON	7 316	7 716	7 199	7 876	6 396	5 597	5 041	5 082	5 341	4 642
ROSCOFF	15 700	17 314	18 734	20 926	21 785	19 935	18 907	21 989	23 463	23 950
ROYAN	6 752	6 477	6 235	6 775	6 174	5 955	5 589	6 337	7 975	7 047
SAINT GILLES CROIX DE VIE	21 479	18 293	13 131	13 941	10 183	8 876	7 776	7 896	7 525	8 242
SAINT GUENOLE	39 189	36 471	33 076	32 065	28 244	25 264	23 638	26 365	27 429	24 917
SAINT MALO	4 367	2 797	2 915	3 254	4 132	4 250	3 108	3 487	3 663	3 467
SAINT QUAY PORTRIEUX	25 872	24 016	24 065	24 729	30 024	24 265	21 720	21 795	24 616	24 231
SETE	18 456	17 668	18 765	18 799	22 511	17 299	16 826	15 284	12 964	10 337
ST JEAN DE LUZ	16 500	21 579	21 867	13 724	13 645	10 653	8 955	11 106	15 450	17 954

Source : Ric / franceAgriMer

## ÉVOLUTION DES VENTES DÉCLARÉES EN HALLE A MARÉE DE 2003 A 2012 (en tonnes)

### Répartition par façade maritime

Façade maritime	2003	2004	2005	2006	2007	2008	2009	2010	2011	2012
<b>TOTAL</b>	<b>276 685</b>	<b>253 143</b>	<b>229 039</b>	<b>230 953</b>	<b>234 134</b>	<b>205 044</b>	<b>186 937</b>	<b>193 002</b>	<b>202 388</b>	<b>204 199</b>
NORD	48 415	41 244	35 039	38 771	36 079	32 987	31 854	29 554	28 816	27 743
MANCHE	78 838	71 297	66 767	67 154	71 426	57 794	52 241	57 447	63 199	63 856
BRETAGNE SUD	79 037	73 543	68 495	65 610	63 561	61 455	58 009	61 284	66 635	63 996
ATLANTIQUE	48 215	47 324	38 668	36 453	35 453	33 546	29 862	33 663	34 144	39 712
MEDITERRANEE	22 179	19 735	20 070	22 965	27 615	19 263	14 971	11 054	9 593	8 892

Source : Ric / franceAgriMer

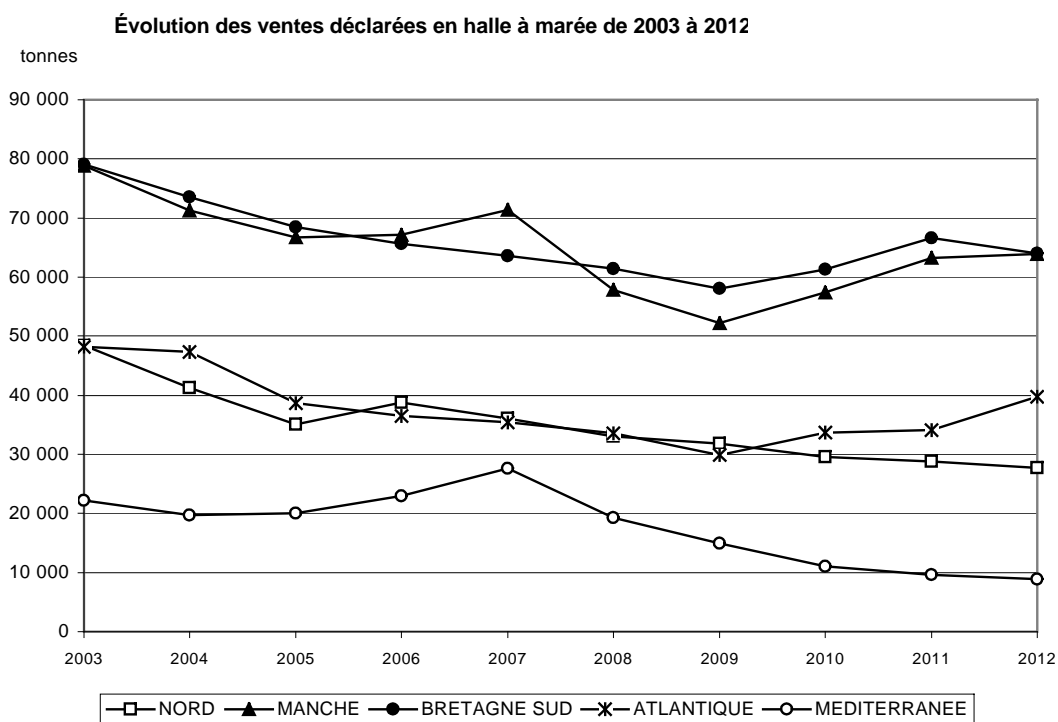

## ÉVOLUTION DE LA VALEUR DES VENTES DÉCLARÉES EN HALLE A MARÉE DE 2003 A 2012 (en milliers d'euros 2012)

### Répartition par façade maritime

Façade maritime	2003	2004	2005	2006	2007	2008	2009	2010	2011	2012
<b>TOTAL</b>	<b>833 881</b>	<b>789 963</b>	<b>736 963</b>	<b>749 475</b>	<b>749 488</b>	<b>650 558</b>	<b>569 671</b>	<b>590 112</b>	<b>644 241</b>	<b>616 714</b>
NORD	110 128	98 951	82 339	86 235	88 750	75 247	66 505	65 066	62 330	58 034
MANCHE	187 091	178 682	172 421	180 226	188 139	156 790	138 077	148 544	168 085	163 375
BRETAGNE SUD	277 087	260 695	248 575	250 009	234 566	208 330	183 966	187 122	205 904	192 617
ATLANTIQUE	199 114	196 434	179 781	176 022	173 326	157 326	135 109	148 825	170 499	169 585
MEDITERRANEE	60 460	55 201	53 847	56 983	64 707	52 864	46 014	40 554	37 422	33 103

Source : Ric / franceAgriMer

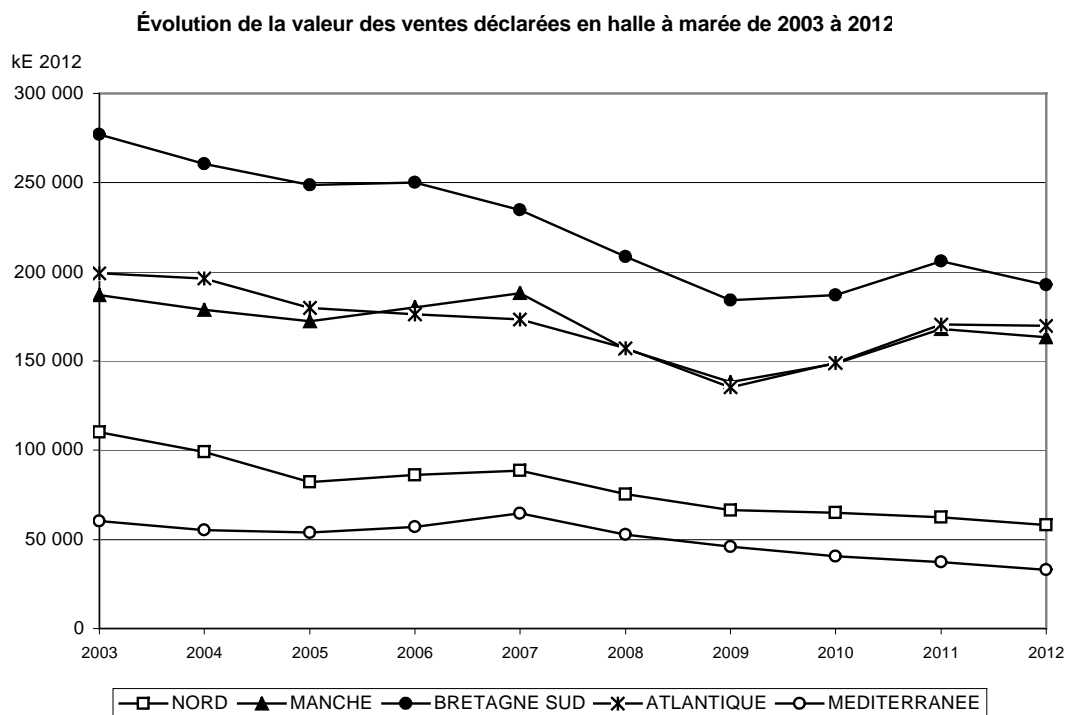

## B - VENTES DÉCLARÉES EN HALLE A MARÉE PAR LES BATEAUX ÉTRANGERS

### QUANTITES VENDUES ET VALEUR DES VENTES EN HALLE A MARÉE PAR LES BATEAUX ÉTRANGERS EN 2011 ET 2012

Halle à marée	2011			2012			ÉVOLUTION		
	Q. vendues (T)	Ventes (kE)	P.M. (E/kg)	Q. vendues (T)	Ventes (kE)	P.M. (E/kg)	Q. vendues (%)	Ventes (%)	P.M. (%)
<b>Toutes halles à marée</b>	<b>10 046</b>	<b>26 762</b>	<b>2,66</b>	<b>8 898</b>	<b>23 569</b>	<b>2,65</b>	<b>-11%</b>	<b>-12%</b>	<b>-1%</b>
BOULOGNE/MER	4 209	14 182	3,37	4 353	12 986	2,98	3%	-8%	-11%
LORIENT	2 214	5 097	2,30	1 997	4 484	2,25	-10%	-12%	-2%
LE GUILVINEC	296	1 212	4,09	357	1 278	3,58	21%	5%	-13%
ROSCOFF	361	1 771	4,91	299	1 174	3,93	-17%	-34%	-20%
GRANVILLE	252	823	3,27	277	819	2,96	10%	-1%	-10%
CHERBOURG	153	613	4,01	203	789	3,89	32%	29%	-3%
CONCARNEAU	301	684	2,28	280	602	2,15	-7%	-12%	-5%
SAINT QUAY PORTRIEUX	1 912	1 223	0,64	868	560	0,65	-55%	-54%	1%
LA ROCHELLE	131	403	3,07	90	300	3,34	-32%	-26%	9%
PORT EN BESSIN	109	367	3,37	92	265	2,88	-16%	-28%	-15%
LOCTUDY	78	238	3,04	66	227	3,44	-16%	-5%	13%
LES SABLES D'OLONNE	21	111	5,16	17	79	4,68	-21%	-28%	-9%

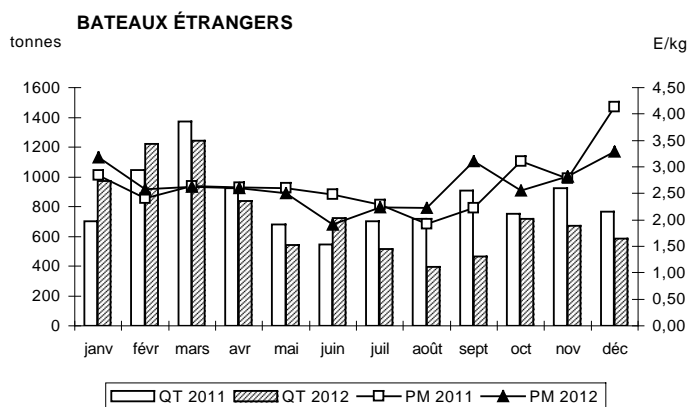

### QUANTITÉS MISES EN VENTES ET RETRAITS EN 2011 ET 2012

Halle à marée	2011			2012			ÉVOLUTION	
	Mises en ventes (T)	Retraits (T)	Taux de retrait (%)	Mises en ventes (T)	Retraits (T)	Taux de retrait (%)	Mises en ventes (%)	Retraits (%)
<b>Toutes halles à marée</b>	<b>10 070</b>	<b>24,0</b>	<b>0,2%</b>	<b>8 914</b>	<b>15,5</b>	<b>0,2%</b>	<b>-11%</b>	<b>-35%</b>
BOULOGNE/MER	4 209			4 353			3%	
LORIENT	2 216	1,3	0,1%	1 998	1,2	0,1%	-10%	-6%
LE GUILVINEC	299	3,3	1,1%	357	0,1	0,0%	19%	-98%
ROSCOFF	361			299			-17%	
GRANVILLE	252			277	0,2	0,1%	10%	
CHERBOURG	153	0,5	0,3%	203	0,5	0,3%	32%	3%
CONCARNEAU	308	7,1	2,3%	287	7,3	2,5%	-7%	3%
SAINT QUAY PORTRIEUX	1 912			868			-55%	
LA ROCHELLE	137	6,0	4,4%	91	0,9	1,0%	-34%	-85%
PORT EN BESSIN	111	2,0	1,8%	97	5,2	5,3%	-12%	164%
LOCTUDY	82	3,8	4,6%	66	0,1	0,1%	-19%	-98%
LES SABLES D'OLONNE	21			17			-21%	

Source : Ric / franceAgriMer

**QUANTITÉS VENDUES ET VALEUR DES VENTES EN HALLE A MARÉE  
PAR LES BATEAUX ÉTRANGERS EN 2011 ET 2012**

Espèces	2011			2012			ÉVOLUTION		
	Q. vendues (T)	Ventes (k€)	P.M. (E kg)	Q. vendues (T)	Ventes (k€)	P.M. (E kg)	Q. vendues (%)	Ventes (%)	P.M. (%)
<b>Toutes espèces</b>	<b>10 046</b>	<b>26 762</b>	<b>2,66</b>	<b>8 898</b>	<b>23 569</b>	<b>2,65</b>	<b>-11%</b>	<b>-12%</b>	<b>-1%</b>
LINGUE FRANCHE	1 986	4 556	2,29	1 960	4 400	2,24	-1%	-3%	-2%
ROUGETS BARBETS	665	3 776	5,68	418	3 192	7,63	-37%	-15%	34%
CALMARS	351	2 577	7,34	338	2 520	7,46	-4%	-2%	2%
LIEU JAUNE	697	2 395	3,44	572	1 934	3,38	-18%	-19%	-2%
BAR	99	927	9,32	169	1 293	7,64	70%	40%	-18%
SOLE	228	2 451	10,76	109	1 027	9,45	-52%	-58%	-12%
GRONDIN PERLON	403	821	2,04	478	970	2,03	18%	18%	0%
MERLAN	549	690	1,26	711	953	1,34	30%	38%	7%
SEICHES	115	415	3,61	213	581	2,73	86%	40%	-25%
DIVERS RAIES	201	603	3,00	202	577	2,85	1%	-4%	-5%
VANNEAU	1 895	1 150	0,61	865	549	0,64	-54%	-52%	5%
TURBOT	61	824	13,42	45	529	11,87	-27%	-36%	-12%
MORUE (CABILLAUD)	136	505	3,70	142	491	3,47	4%	-3%	-6%
BAUDROIE	109	580	5,34	97	474	4,87	-10%	-18%	-9%
LIEU NOIR	386	631	1,63	344	466	1,35	-11%	-26%	-17%
GRONDIN ROUGE	250	293	1,17	260	366	1,40	4%	25%	20%

**QUANTITÉS MISES EN VENTE ET RETRAITS EN 2011 ET 2012**

Espèces	2011			2012			ÉVOLUTION	
	Mises en ventes (T)	Retraits (T)	Taux de retrait (%)	Mises en ventes (T)	Retraits (T)	Taux de retrait (%)	Mises en ventes (%)	Retraits (%)
<b>Toutes espèces</b>	<b>10 070</b>	<b>24,0</b>	<b>0,2%</b>	<b>8 914</b>	<b>15,5</b>	<b>0,2%</b>	<b>-11%</b>	<b>-35%</b>
LINGUE FRANCHE	1 987	0,2	0,0%	1 960	0,1	0,0%	-1%	-43%
ROUGETS BARBETS	665			418			-37%	
CALMARS	351	0,1	0,0%	338			-4%	
LIEU JAUNE	710	13,0	1,8%	572	0,3	0,0%	-19%	-98%
BAR	99			169			70%	
SOLE	228			109			-52%	
GRONDIN PERLON	403			478			18%	
MERLAN	550	0,5	0,1%	711			29%	
SEICHES	115			215	2,2	1,0%	88%	
DIVERS RAIES	202	1,3	0,7%	204	1,7	0,8%	1%	27%
VANNEAU	1 895	0,0	0,0%	865			-54%	
TURBOT	61			45			-28%	
MORUE (CABILLAUD)	137	0,5	0,4%	142			3%	
BAUDROIE	109			97	0,1	0,2%	-10%	
LIEU NOIR	386	0,2	0,1%	344	0,4	0,1%	-11%	78%
GRONDIN ROUGE	250			260			4%	

Source : Ric / franceAgriMer

## NOMENCLATURE DES ESPÈCES DE PÊCHE

Nom usuel	Nom scientifique
AMANDE DE MER	GLYCYMERIS GLYCYMERIS
ANCHOIS COMMUN	ENGRAULIS ENCRASICOLIS
ARAIGNEE DE MER	MAJA SQUINADO
BAR	DICENTRARCHUS LABRAX
BARBUE	SCOPHTHALMUS RHOMBUS
BAUDROIES	LOPHIUS SPP.
BUCCIN	BUCCINUM UNDATUM
CALMARS	LOLIGO SPP, ALLOTHEUTIS SPP.
CARDINES	LEPIDHORHOMBUS SPP.
CETEAU	DICOLOGLOSSA CUNEATA
CHINCHARD COMMUN	TRACHURUS TRACHURUS
CHINCHARD A QUEUE JAUNE	TRACHURUS MEDITERRANEUS
CONGRE	CONGER CONGER
COQUILLE ST JACQUES	PECTEN MAXIMUS
CREVETTE BOUQUET	PALAEMON SERRATUS
CREVETTE TROPICALE PROFONDE	PARAPENAEUS LONGIROSTRIS
DORADE GRISE	SPONDYLIOSOMA CANTHARUS
DORADE ROSE	PAGELLUS BOGARAVEO
DORADE ROYALE	SPARUS AURATA L.
EGLÉFIN	MELANOGRAMMUS AEGLEFINUS
EMISSOLES	MUSTELUS SPP.
EMPEREUR	HOPLOTETHUS ATLANTICUS
FLIONS	DONAX SPP.
GERMON	THUNNUS ALALUNGA
GRENADIER DE ROCHE	CORYPHAENOIDES RUPESTRIS
GRONDIN PERLON	TRIGIA LUCERNA
GRONDIN ROUGE	ASPITRIGLA CUCULUS
HOMARD	HOMARUS SPP.
LANGOUSTE ROUGE	PALINURUS ELEPHAS
LANGOUSTINE	NEPHROPS NORVEGICUS
LIEU JAUNE	POLLACHIUS POLLACHIUS
LIEU NOIR	POLLACHIUS VIRENS
LIMANDE-SOLE	MICROSTOMUS KITT
LINGUE BLEUE	MOLVA DYPTERYGIA DYPTERYGIA
LINGUE FRANCHE	MOLVA MOLVA
MAIGRE	ARGYRO SOMUS REGIUS
MAQUEREAU	SCOMBER SCOMBRUS
MAQUEREAU ESPAGNOL	SCOMBER JAPONICUS
MERLAN	MERLANGIUS MERLANGUS
MERLAN BLEU	MICROMESISTIUS POUTASSOU
MERLU	MERLUCCIUS MERLUCCIUS
MORUE (CABILLAUD)	GADUS MORHUA MORHUA
MULETS	CHELON LABROSUS et OEDALECHILUS LABEO
MUREX	MUREX SPP.
PAGEOT	PAGELLIUS ERYTHRINUS
PAGEOT ACARNE	PAGELLUS ACARNE
PETITE ROUSSETTE	SCYLIORHINUS SPP.
PETONCLE BIGARRÉ	CHLAMYS VARIA
PLIE	PLEURONECTES PLATESSA
POULPES ET ELEDONES	OCTOPUS SPP/ELEDONE SPP
PRAIRE	VENUS VERRUCOSA
RAIE BOUCLEE	RAJA CLAVATA
RAIE DOUCE	RAJA MONTAGUI
RAIE FLEURIE	RAJA NAEVUS
REQUIN COMMUN	LAMNA NASUS
ROUGETS BARBETS	MULLUS SPP.
SABRE NOIR	APHANOPUS CARBO
SAINT-PIERRE	ZEUS FABER
SARDINE	SARDINA PILCHARDUS
SEICHES	SEPIA SPP.
SOLE	SOLEA VULGARIS
SOLE-POLE	PEGUSA LASCARIS
TACAUD COMMUN	TRISOPTERUS LUSCUS
TELLINE	TELLINA SPP.
THON OBESE	THUNNUS OBESUS
THON ROUGE	THUNNUS THYNNUS
TOURTEAU	CANCER PAGURUS
TURBOT	PSETTA MAXIMA
VANNEAU	CHLAMYS OPERCULARIS

# FAÇADES MARITIMES, RÉGIONS ADMINISTRATIVES, DÉPARTEMENTS ET HALLES A MARÉE

Façade maritime	Région administrative	Département	Halle à marée
NORD	Nord - Pas-de-calais	Pas-de-Calais	Dunkerque
			Grand Fort Philippe
			Boulogne
MANCHE	Haute-Normandie	Seine maritime	Dieppe
			Fecamp
	Basse-Normandie	Calvados	Port en Bessin
			Grandcamp
		Manche	Cherbourg
	Bretagne	Ille et Vilaine	St Malo
			Cancale
		Côtes d'Armor	Erquy
			Loguivy
			St Quay Portrieux
		Finistère	Roscoff
			Brest
BRETAGNE SUD			Douarnenez
			Audierne
			Le Guilvinec
			St Guenolé
			Lesconil
			Loctudy
			Concarneau
			Morbihan
	Quiberon		
	ATLANTIQUE	Pays de la Loire	Loire Atlantique
Le Croisic			
Vendée			Noirmoutier
			Ile d'Yeu
		Les Sables d'Olonne	
		St Gilles Croix de Vie	
Poitou-Charentes		Charente maritime	La Rochelle
Aquitaine		Gironde	Oléron
			Royan
MEDITERRANEE		Languedoc-Roussillon	Pyrénées Atlantique
	Pyrénées Orientales		St Jean de Luz
	Aude		Port Vendres
	Hérault		Port la Nouvelle
	Gard		Sète
			Agde
	Provence - Alpes - Côte d'Azur	Bouches du Rhône	Le Grau du roi
		Port de Bouc	









Liberté • Égalité • Fraternité  
RÉPUBLIQUE FRANÇAISE

MINISTÈRE  
DE L'AGRICULTURE  
DE L'AGRIQUELMENTAIRE  
ET DE LA FORÊT

MINISTÈRE DE L'ÉCOLOGIE  
DU DÉVELOPPEMENT  
DURABLE  
ET DE L'ÉNERGIE



FranceAgriMer

**DONNÉES ET BILANS Pêche** / *Données de vente déclarées en halles à marée en 2012* est une publication de FranceAgriMer.

Directeur de la publication : Frédéric Gueudar Delahaye / Rédaction : Marchés, études et prospective – service Cultures et filières spécialisées – unité Cotations et informations de conjoncture. Copyright : tous droits de reproduction réservés, sauf autorisation de FranceAgriMer.

Conception et réalisation : direction de la Communication et de l'information / Photos : M. Nathalie-Fotolia, Pixtal, droits réservés / Impression : Atelier d'impression de l'Arborial / avril 2013.

12 rue Henri Rol-Tanguy / TSA 20002 / 93555 Montreuil-sous-Bois cedex  
Tél. : +33 1 73 30 30 00 / Fax : +33 1 73 30 30 30

[www.franceagrimer.fr](http://www.franceagrimer.fr)  
[www.agriculture.gouv.fr](http://www.agriculture.gouv.fr)