

> Oléoprotéagineux

Conjoncture

> Campagne 2012/13

> mars 2013 - n°3

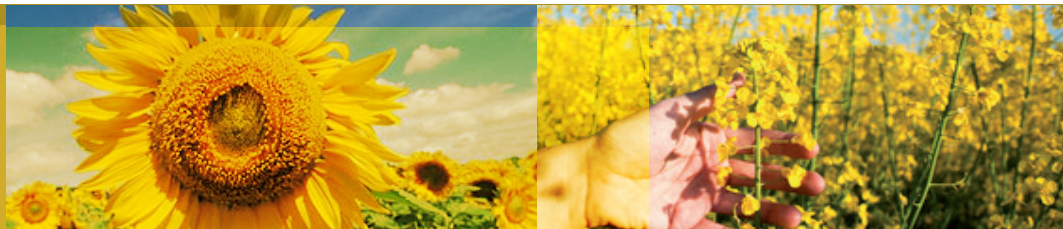

FranceAgrimer

Marché des
oléo-protéagineux

Statistiques de février 2013

FranceAgriMer

Marché des oléo-protéagineux

Sommaire :

Bilans prévisionnels et situations mensuelles 2012/13	3
Graine de colza.....	4
Graine de tournesol	7
Graine de soja.....	10
Pois.....	13
Féverole.....	16
Trituration	18
Incorporations et stocks des fabricants d'aliments du bétail	20
Bilans des tourteaux et consommation française	22
Exports/Imports au 31 janvier 2013	27
Collectes, sorties et stocks nationaux au 28 février 2013	72
Collectes, sorties et stocks régionaux au 28 février 2013	84
Collectes et stocks départementaux au 28 février 2013	101

Si vous souhaitez recevoir le marché des oléo-portéagineux sous format papier, merci d'envoyer votre adresse courriel à : patrice.salle@franceagrimer.fr

Bilans prévisionnels 2012/13
Situations mensuelles
Trituration
Incorporation des FAB
Bilans tourteaux

Marché des oléo-protéagineux
Mars 2013

Bilan Colza des dernières campagnes

Bilan prévisionnel colza

1000 tonnes	2012-13 Prévisionnel mars 2013	2011-12 Provisoire sept 2012	2010 -11 Semi - définitif	2009-10	2008-09	2007-08	2006-07	Evolution 2012-13 / 2011-12
RESSOURCES								
Surfaces (1000 ha)	1 603	1 555	1 465	1 481	1 438	1 619	1 408	3%
Rendement (t/ha)	3,39	3,44	3,29	3,79	3,29	2,86	2,93	-1%
Production (1000 t)	5 431	5 349	4 812	5 617	4 738	4 633	4 124	2%
dont non commercialisée	166	61	98	153	249	137	122	171%
report non collecté		61	98	153	249	137	122	
collecte réalisée au 31 janvier	4 719							
% réalisation par rapport à la production	87%							
RESSOURCES pour le Marché								
stock de report	215	286	331	272	298	354	591	-25%
collecte	5 285	5 288	4 714	5 464	4 489	4 496	4 002	-0,43%
dont semences							10	
dont jachère industrielle et ACE							2000	
ajustement			204	139	136	112		
importations	695	692	943	552	921	289	80	0%
UE	75	297	416	188	316	139	60	
pays tiers	620	395	527	364	605	150	20	
TOTAL DES RESSOURCES	6 175	6 266	6 192	6 427	5 844	5 251	4 673	-1%
UTILISATIONS								
transformations	4 733	4 345	4 695	4 444	3 909	2 942	2 489	9%
trituration ¹	4 620	4 240	4 503	4 200	3 723	2 784	2 336	
incorporation	50	62	122	162	117	109	107	
utilisation semences	10	10	25	27	24	4	6	
freinte	53	33	45	55	45	45	40	
exportations	1 285	1 706	1 211	1 652	1 663	2 011	1 830	-25%
UE	1 280	1 693	1 205	1 641	1 652	1 959	1 797	
pays tiers	5	13	6	11	11	52	33	
TOTAL DES UTILISATIONS	6 018	6 051	5 906	6 096	5 572	4 953	4 319	-1%
STOCKS au 30 juin ²	157	215	286	331	272	298	354	-27%
dont stock collecteurs		116	193	252				
dont stock FAB			28	15				
dont stock Triturateurs			65	75				

Sources : Estimations FranceAgriMer - Commission bilans et Douanes - GNIS

1. Y compris non adhérents à Huileries de France

2. UE 27 depuis la récolte 2007

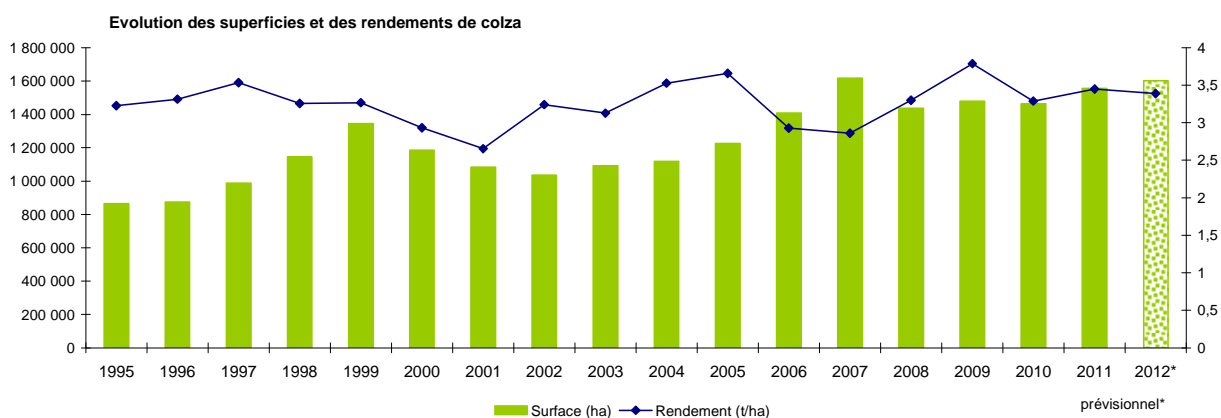

Sources : SSP - MAAF

Bilan Colza pour la campagne 2012/13

Situation mensuelle colza

1000 tonnes	juil-12	août-12	sept-12	oct-12	nov-12	déc-12	janv-13	févr-13	mars-13	avr-13	mai-13	juin-13
stock	215	2821	3233	2973	2648	2291	1860	1444				
collecte mensuelle (y.c. semences)	2908	912	271	208	193	99	123	119				
importations	68	83	10	41	73	3	36					
UE	8	45	5	3	2	3	3					
pays tiers	61	38	5	38	71	0	33					
total ressources	3191	3816	3514	3222	2914	2393	2018					
transformations	234	429	431	442	476	439	424					
trituration ¹	168	359	362	373	408	371	355					
trituration autre	60	60	60	60	60	60	60					
incorporation ²	2	6	5	5	4	4	5	2				
utilisation semences	1	1	1	1	1	1	1					
freinte	3	3	3	3	3	3	3					
exportations	135	154	109	132	148	93	151					
UE	135	154	109	132	147	93	150					
pays tiers	0	0	0	0	1	0	1					
total utilisations	369	583	540	574	623	533	575					
stock fin mois	2821	3233	2973	2648	2291	1860	1444					

Sources: FranceAgriMer, Douanes, Huileries de France

1. uniquement les adhérents à Huileries de France

2. les chiffres d'incorporation sont issus de l'exploitation de l'état 13

Situation mensuelle cumulée colza

Campagne 2012/13

1000 tonnes	juil-12	août-12	sept-12	oct-12	nov-12	déc-12	janv-13	févr-13	mars-13	avr-13	mai-13	juin-13	Prévisions mars 2013 (au 12/03/13)
stock	215	215	215	215	215	215	215	215					215
collecte mensuelle	2 908	3 819	4 090	4 297	4 490	4 589	4 712						5 265
importations	68	151	161	203	276	278	314						695
UE	8	52	57	60	62	65	67						75
pays tiers	61	99	104	143	214	214	247						620
total ressources	3 191	4 185	4 466	4 715	4 981	5 083	5 241						6 175
transformations	234	663	1 094	1 536	2 011	2 450	2 874						4 733
trituration ¹	168	527	889	1 262	1 670	2 041	2 396						3 900
trituration autre	60	120	180	240	300	360	420						720
incorporation ²	2	8	13	18	22	26	31						50
utilisation semences	1	2	3	4	5	6	7						10
freinte	3	6	9	12	15	18	21						53
exportations	135	290	399	531	679	772	923						1 285
UE	135	289	398	530	677	770	920						1 280
pays tiers	0	0	1	1	2	2	4						5
total utilisations	369	952	1 493	2 067	2 690	3 223	3 797						6 018
stock fin mois	2 821	3 233	2 973	2 648	2 291	1 860	1 444						157

Sources: FranceAgriMer, Douanes, Huileries de France

1. uniquement les adhérents à Huileries de France

2. les chiffres d'incorporation sont issus de l'exploitation de l'état 13

Situation mensuelle cumulée colza

Campagne 2011/12

1000 tonnes	juil-11	août-11	sept-11	oct-11	nov-11	déc-11	janv-12	févr-12	mars-12	avr-12	mai-12	juin-12
stock	286	286	286	286	286	286	286	286	286	286	286	286
collecte mensuelle	3 075	3 660	3 907	4 034	4 327	4 464	4 695	4 855	5 005	5 137	5 242	5 288
importations	132	248	330	366	440	496	591	592	595	655	657	692
UE	110	193	274	278	286	287	289	290	293	294	296	297
pays tiers	22	55	55	88	153	208	302	302	302	360	360	395
total ressources	3 493	4 194	4 523	4 686	5 052	5 246	5 572	5 733	5 887	6 078	6 184	6 266
transformations	277	675	1 077	1 408	1 718	2 113	2 507	2 888	3 260	3 679	4 084	4 346
trituration ¹	206	530	859	1 123	1 367	1 695	2 018	2 332	2 638	2 991	3 330	3 532
trituration autre	60	119	179	238	298	357	417	477	536	596	655	708
incorporation ²	8	20	28	32	36	39	47	50	53	56	59	62
utilisation semences	1	2	3	3	4	5	6	7	8	8	9	10
freinte	3	6	8	11	14	17	19	22	25	28	30	33
exportations	147	334	494	663	794	974	1 135	1 253	1 394	1 544	1 641	1 706
UE	146	328	485	654	783	963	1 124	1 241	1 382	1 532	1 629	1 693
pays tiers	1	6	9	10	11	11	11	12	12	12	12	13
total utilisations	424	1 009	1 571	2 072	2 512	3 087	3 642	4 141	4 653	5 223	5 725	6 052
stock fin mois	3 069	3 184	2 952	2 614	2 540	2 159	1 930	1 592	1 233	854	460	215

Sources: FranceAgriMer, Douanes, Huileries de France

1. uniquement les adhérents à Huileries de France

2. les chiffres d'incorporation sont issus de l'exploitation de l'état 13

COLZA

Cumul des utilisations / cumul des ressources

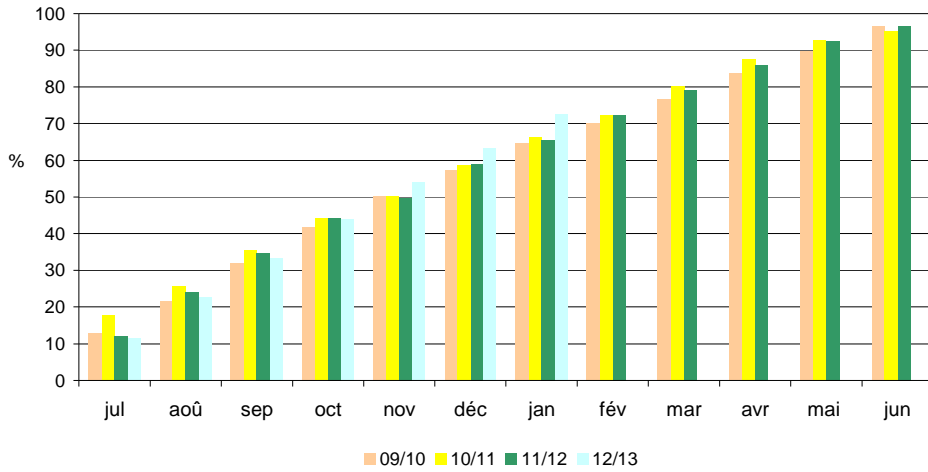

Utilisations mensuelles cumulées

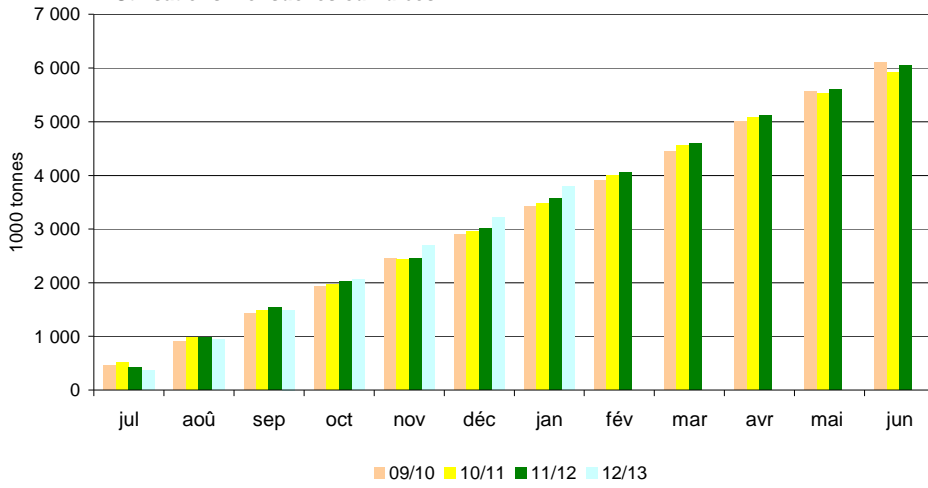

Triturations mensuelles

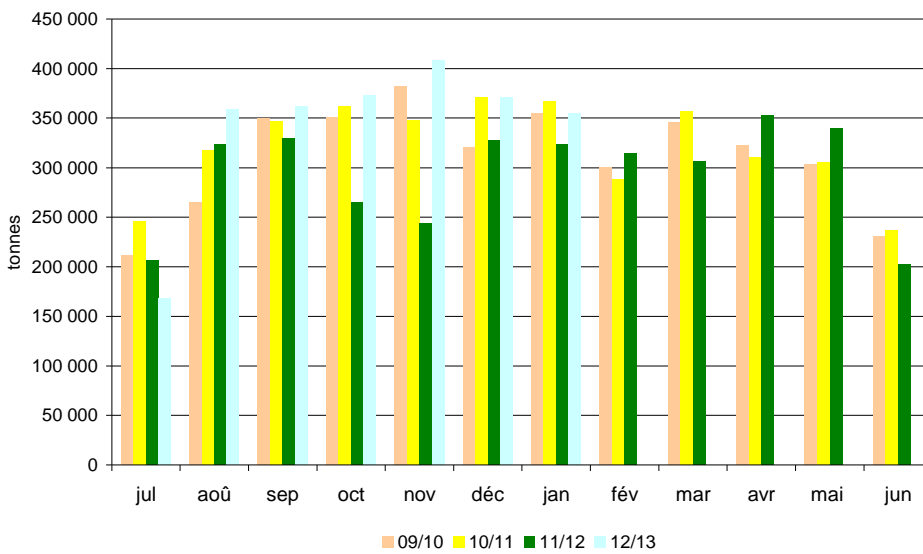

Sources: FranceAgriMer, Douanes, Huileries de France

Bilan Tournesol des dernières campagnes

Bilan prévisionnel tournesol

1000 tonnes	2012-13 Prévisionnel mars 2013	2011-12 Provisoire sept 2012	2010 -11 Semi- définitif	2009-10	2008-2009	2007-08	2006-07	Evolution 2012-13 / 2011-12
RESSOURCES								
Surfaces (1000 ha)	684	742	695	725	627	515	642	-8%
Rendement (t/ha)	2,32	2,54	2,36	2,33	2,51	2,55	2,16	-9%
Production (1000 t)	1 586	1 885	1 640	1 690	1 575	1 313	1 386	-16%
dont non commercialisée	127	182	110	64	172	93	21	
report non collecté	127	182	110	64	172	93	21	
collecte réalisée au 31 janvier	1 285							
% réalisation par rapport à la production	81%							
RESSOURCES pour le Marché								
stock de report	206	208	238	190	155	235	55	-1%
collecte	1 459	1 703	1 530	1 626	1 403	1 220	1 365	-14%
dont semences							10	
dont jachère industrielle et ACE								
ajustement		-90	30				100	
importations	130	353	270	149	228	42	211	-63%
UE	115	347	206	105	85	33	18	
pays tiers	15	6	64	43	143	8	192	
TOTAL DES RESSOURCES	1 795	2 174	2 068	1 965	1 786	1 497	1 731	-17%
UTILISATIONS								
transformations	1 143	1 540	1 435	1 374	1 263	1 027	1 054	-26%
trituration ¹	1 100	1 500	1 399	1 345	1 234	1 023	1 015	-27%
incorporation	8	13	10	11	8	4	22	
utilisation semences	10	10	11	10	7	1	3	
freinte	25	17	15	8	14	0	14	
exportations	455	428	425	353	333	315	442	6%
UE	450	420	417	346	328	309	437	
pays tiers	5	8	8	6	5	6	5	
TOTAL DES UTILISATIONS	1 598	1 968	1 860	1 727	1 596	1 342	1 496	-19%
STOCKS au 30 juin ²	197	206	208	238	190	155	235	-4,37%
dont stock collecteurs		89	125	190				
dont stock FAB			48					
dont stock Tritrateurs			35					

Sources : Estimations FranceAgriMer - Commission bilans et Douanes - GNIS

1. Y compris non adhérents à Huileries de France

2. UE 27 depuis la récolte 2007

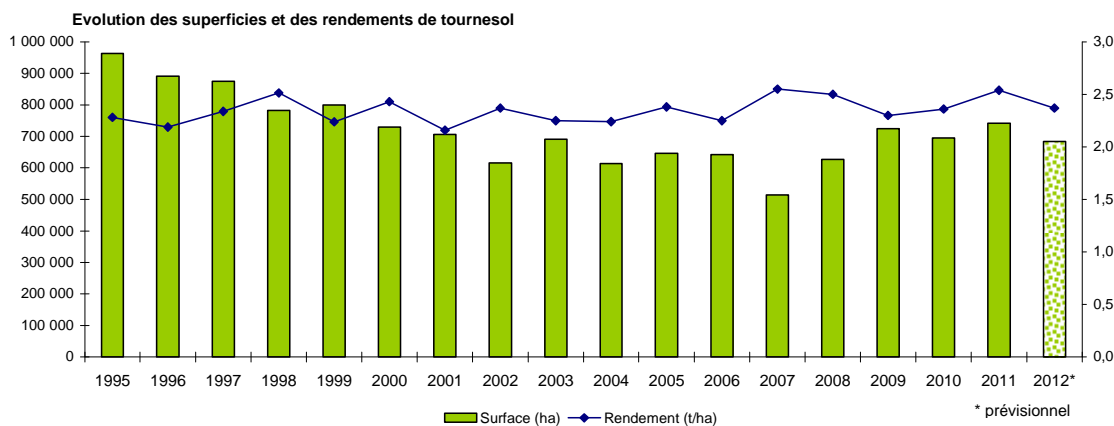

Sources : SSP - MAAF

Bilan Tournesol pour la campagne 2012/13

Situation mensuelle tournesol

1000 tonnes	juil-12	août-12	sept-12	oct-12	nov-12	déc-12	janv-13	févr-13	mars-13	avr-13	mai-13	juin-13
stock	206	147	140	853	1023	969	842	728				
collecte mensuelle (y.c.semences) ajustement statistique	1	52	801	296	71	28	39	31				
importations	23	1	19	47	6	3	4					
UE	20	1	18	42	3	1	2					
pays tiers	3	0	1	5	3	1	2					
total ressources	230	201	960	1195	1101	1000	885					
transformations	70	54	79	118	87	119	115					
trituration ¹	64	48	73	112	81	113	109					
autre trituration	3	3	3	3	3	3	3					
incorporation ²	1	1	1	1	1	1	1	1				
utilisations semences	1	1	1	1	1	1	1	1	1			
freinte	1	1	1	1	1	1	1	1				
exportations	13	7	28	54	45	40	42					
UE	13	7	28	54	44	38	40					
pays tiers	0	0	0	0	1	1	2					
total utilisations	83	60	107	172	131	158	157					
stock fin mois	147	140	853	1023	969	842	728					

Sources: FranceAgriMer, Douanes, Huileries de France

1. uniquement les adhérents à Huileries de France

2. les chiffres d'incorporation sont issus de l'exploitation de l'état 13

Situation mensuelle cumulée tournesol

Campagne 2012/13

1000 tonnes	juil-12	août-12	sept-12	oct-12	nov-12	déc-12	janv-13	févr-13	mars-13	avr-13	mai-13	juin-13	Prévisions mars (au 12/03/13)
stock	206	206	206	206	206	206	206						206
collecte mensuelle (y.c.semences) ajustement statistique	1	53	854	1150	1221	1249	1288						1459
importations	23	24	43	90	96	99	103						130
UE	20	21	39	81	83	85	87						115
pays tiers	3	4	4	9	13	14	16						15
total ressources	230	284	1103	1446	1523	1554	1597						1 795
transformation	70	123	202	320	407	525	640						1 143
trituration ¹	64	112	185	297	378	491	600						1 070
autres triturations	3	6	9	12	15	18	21						30
incorporation ²	1	1	2	3	4	4	5						8
utilisations semences	1	2	3	4	5	6	7						10
freinte	1	2	3	4	5	6	7						25
exportations	13	20	49	102	147	187	229						455
UE	13	20	49	102	146	185	225						450
pays tiers	0	0	0	0	1	2	4						5
total utilisations	83	143	251	422	554	712	868						1 598
stock fin mois	147	140	853	1023	969	842	728						197

Sources: FranceAgriMer, Douanes, Huileries de France

1. uniquement les adhérents à Huileries de France

2. les chiffres d'incorporation sont issus de l'exploitation de l'état 13

Situation mensuelle cumulée tournesol

Campagne 2011/12

unité: 1000 tonnes	juil-11	août-11	sept-11	oct-11	nov-11	déc-11	janv-12	févr-12	mars-12	avr-12	mai-12	juin-12
stock	208	208	208	208	208	208	208	208	208	208	208	208
collecte mensuelle (y.c.semences) ajustement statistique	5	178	1109	1282	1374	1416	1495	1556	1617	1659	1690	1703
importations	2	6	61	177	246	297	316	319	327	329	348	353
UE	1	5	60	175	244	293	312	315	321	323	342	347
pays tiers	1	1	2	2	2	3	4	4	6	6	6	6
total ressources	214	393	1378	1667	1828	1920	2019	2083	2152	2196	2245	2264
transformation	61	118	229	383	583	734	918	1033	1181	1306	1417	1539
trituration ¹	55	107	211	359	553	699	877	986	1128	1247	1353	1470
autres triturations	3	5	8	10	13	15	18	20	23	25	28	30
incorporation ²	1	2	4	5	6	7	8	9	10	11	12	13
utilisations semences	1	2	3	3	4	5	6	7	8	8	9	10
freinte	1	3	4	6	7	9	10	11	13	14	16	17
exportations	23	38	74	105	137	169	211	252	302	354	390	428
UE	23	38	74	105	136	167	208	246	294	346	382	420
pays tiers	0	0	0	0	1	2	4	6	7	8	8	8
total utilisations	84	156	303	488	720	903	1130	1285	1483	1660	1807	1968
stock fin mois	130	236	1075	1179	1108	1017	889	798	669	537	438	206

Sources: FranceAgriMer, Douanes, Huileries de France

1. uniquement les adhérents à Huileries de France

2. les chiffres d'incorporation sont issus de l'exploitation de l'état 13

TOURNESOL

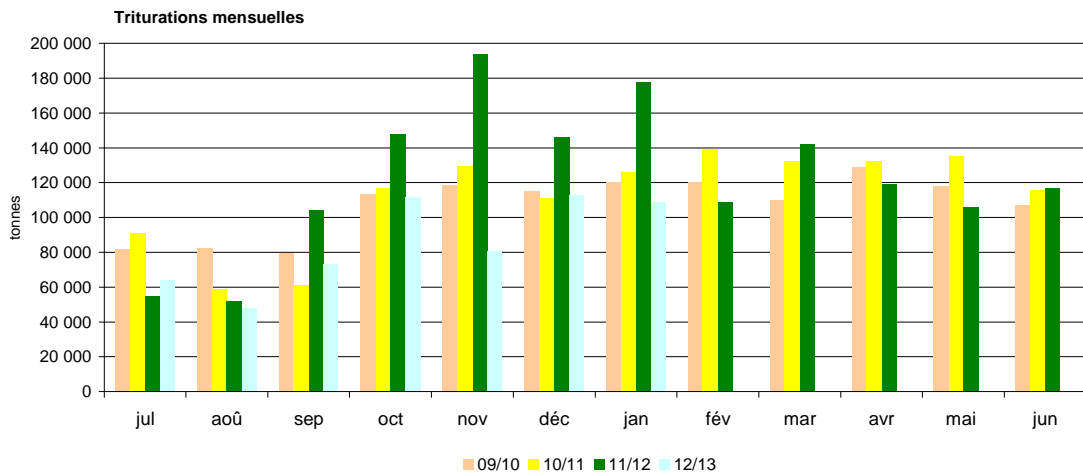
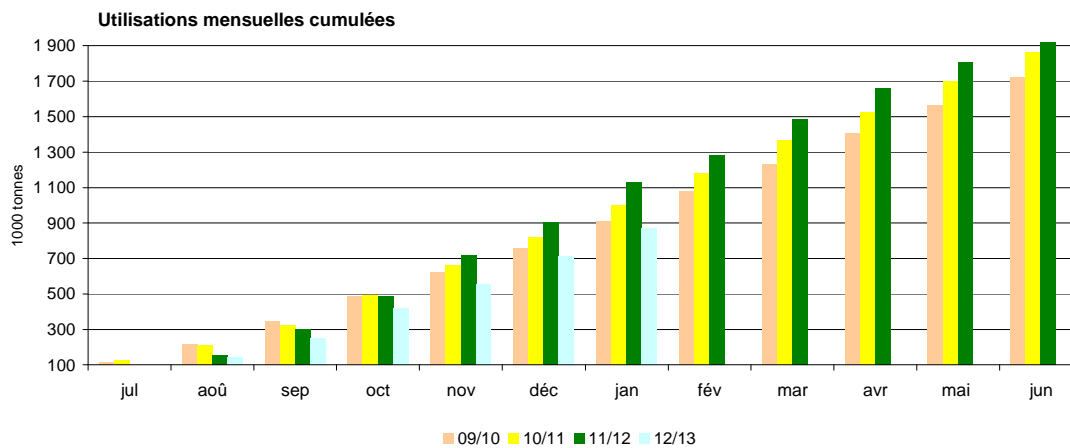
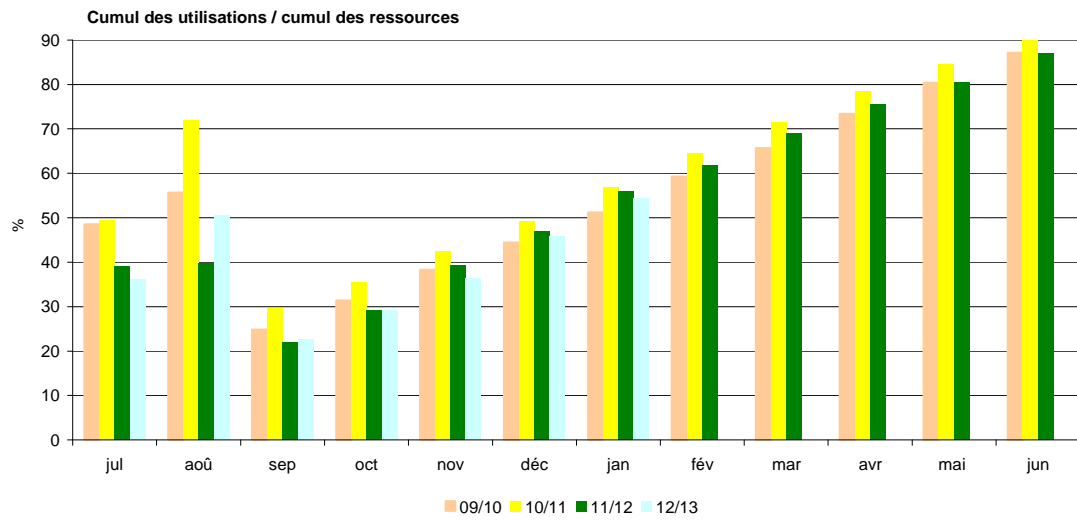

Sources: FranceAgriMer, Douanes, Huileries de France

Bilan Soja des dernières campagnes

Bilan prévisionnel soja

1000 tonnes	2012-13 Prévisionnel mars 2013	2011-12 Provisoire sept 2012	2010 -11 Semi - définitif	2009-10	2008-2009	2007/2008	2006/2007	Evolution 2012-13 / 2011-12
RESSOURCES								
Surfaces (1000 ha)	37	42	51	44	22	32	45	-12%
Rendement (t/ha)	2,78	2,96	2,73	2,53	2,87	2,75	2,73	-6%
Production (1000 t)	104	124	138	110	62	88	123	-16%
dont non commercialisée	17	16	23	14	12	14	10	6%
report non collecté	17	16	23	14	12	14	10	
Collecte réalisée au 31 janvier	79							
% réalisation par rapport à la production	76%							
RESSOURCES pour le Marché								
stock de report	34	58	34	34	35	34	58	-41%
collecte	87	108	116	96	50	74	113	-19%
dont semences							8	
ajustement statistique		51						
importations	670	647	555	566	627,7	372	393	4%
UE	45	52	48	52	55,7	63	50	
pays tiers	625	595	507	514	572	309	343	
TOTAL DES RESSOURCES	791	864	704	696	713	480	564	-28%
UTILISATIONS								
transformations	744	796	615	635	673	437	501	-7%
trituration ¹	600	633	462	484	482	257	342	
incorporation	55	64	60	53	45	58	66	
extrusion	35	45	45	45	35	35	55	
autres utilisations (alimentation humaine)	50	50	45	50	35	55	35	
utilisation semences	4	4	4	3	3	3	3	
ajustement statistique					73	30		
exportations	30	34	31	27	6	8	29	-12%
UE	20	26	22	20	4	7	24	
pays tiers	10	8	9	7	2	1	5	
TOTAL DES UTILISATIONS	774	830	646	662	679	445	530	-7%
STOCKS au 30 juin²	17	34	58	34	34	35	34	-50%
dont stock collecteurs		22	33	14	16	20	22	
dont stock FAB		3	2	3				
dont stock Triturateurs								

Sources : Estimations FranceAgriMer - Commission bilans et Douanes - GNIS

1. Y compris non adhérents à Huileries de France

2. UE 27 depuis la récolte 2007

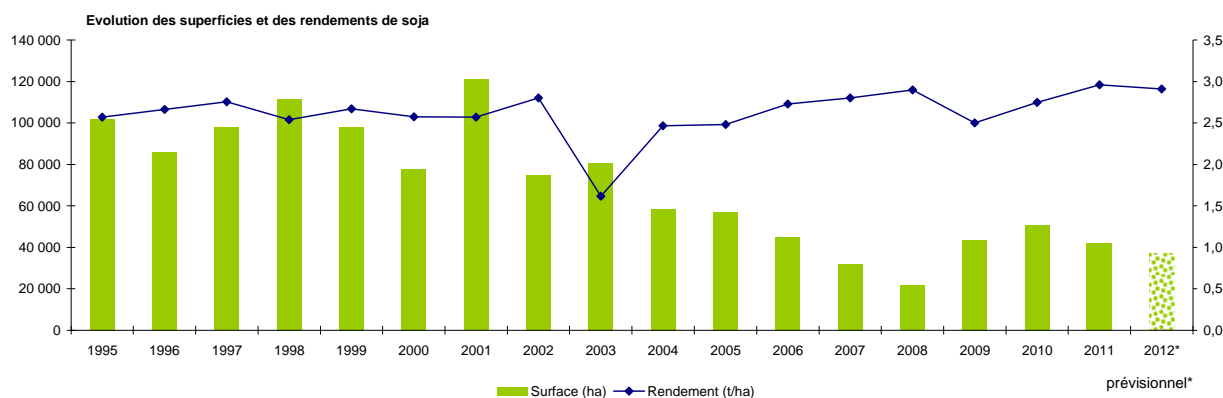

Sources : SSP - MAAF

Bilan Soja pour la campagne 2012/13

Situation mensuelle soja

1000 tonnes	juil-12	août-12	sept-12	oct-12	nov-12	déc-12	janv-13	févr-13	mars-13	avr-13	mai-13	juin-13
stock	34	19	15	28	59	55	45	38				
collecte mensuelle (y.c. semences)	1	1	19	44	9	3	3	2				
ajustement statistique	4	-16	-6	2	-10	15	30					
importations	45	40	74	55	69	45	29					
UE	3	4	3	4	3	3	3					
pays tiers	42	37	71	52	65	41	26					
total ressources	84	44	102	130	127	118	107					
transformations	64	27	71	63	69	71	66					
trituration	51	16	60	51	58	60	55					
incorporation ¹	6	4	4	5	4	4	4	4				
extrusion	3	3	3	3	3	3	3	3	4			
autres utilisations	4	4	4	4	4	4	4	4				
utilisation semences	0	0	0	0	0	0	0	0				
exportations	1	1	3	8	3	2	2	2				
UE	1	1	1	5	2	2	1	1				
pays tiers	0	0	1	3	1	1	1	1				
total utilisations	65	29	73	70	72	73	68					
stock fin mois	19	15	28	59	55	45	38					

Sources: FranceAgriMer, Douanes, Huileries de France

1. les chiffres d'incorporation sont issus de l'exploitation de l'état 13

Situation mensuelle cumulée soja

Campagne 2012/133

1000 tonnes	juil-12	août-12	sept-12	oct-12	nov-12	déc-12	janv-13	févr-13	mars-13	avr-13	mai-13	juin-13	Prévisions mars 2013 (au 12/03/13)
stock	34	34	34	34	34	34	34						34
collecte mensuelle (y.c. semences)	1	2	21	65	74	76	79						87
ajustement statistique	4	-12	-18	-16	-26	-11	19						
importations	45	85	159	214	283	328	357						670
UE	3	7	10	13	17	20	23						45
pays tiers	42	78	149	201	266	308	334						625
total ressources	84	109	196	297	364	427	489						791
transformations	64	91	162	225	294	365	432						744
trituration	51	67	127	178	236	296	351						600
incorporation ¹	6	10	14	19	23	27	31						55
extrusion	3	6	9	12	15	18	21						35
autres utilisations	4	8	12	16	20	24	28						50
utilisation semences	0	0	0	0	0	0	0						4
exportations	1	2	5	13	15	17	19						30
UE	1	2	3	8	10	11	12						20
pays tiers	0	0	2	4	5	6	7						10
total utilisations	65	94	167	238	310	383	451						774
stock fin mois	19	15	28	59	55	45	38						17

Sources: FranceAgriMer, Douanes, Huileries de France

1. les chiffres d'incorporation sont issus de l'exploitation de l'état 13

Situation mensuelle cumulée soja

Campagne 2011/12

1000 tonnes	juil-11	août-11	sept-11	oct-11	nov-11	déc-11	janv-12	févr-12	mars-12	avr-12	mai-12	juin-12
stock	58	58	58	58	58	58	58	58	58	58	58	58
collecte mensuelle (y.c. semences)	1	3	42	83	90	92	95	96	100	102	105	108
ajustement statistique	4	8	12	16	21	25	29	33	38	42	46	51
importations	22	91	161	193	265	327	397	434	481	507	606	647
UE	4	9	15	19	24	31	35	38	41	45	48	52
pays tiers	19	82	146	174	241	296	362	396	439	462	559	595
total ressources	88	164	273	350	434	502	579	622	676	709	815	864
transformations	86	161	232	266	337	409	450	513	588	655	724	795
trituration	74	135	194	215	272	331	359	409	469	522	575	632
incorporation ¹	5	9	14	19	24	28	33	38	44	51	58	63
extrusion	4	8	11	15	19	23	26	30	34	38	41	45
autres utilisations	4	8	13	17	21	25	29	33	38	42	46	50
utilisation semences	0	1	1	1	2	2	2	3	3	3	4	4
exportations	2	4	7	10	12	15	17	21	25	29	32	34
UE	1	3	6	7	9	11	13	15	19	22	25	26
pays tiers	0	1	1	3	3	4	4	5	7	7	7	8
total utilisations	88	164	239	276	349	424	467	534	613	684	756	830
stock fin mois	0	0	34	75	86	79	112	89	63	26	60	34

Sources: FranceAgriMer, Douanes, Huileries de France

1. les chiffres d'incorporation sont issus de l'exploitation de l'état 13

SOJA

Cumul des utilisations / Cumul des ressources

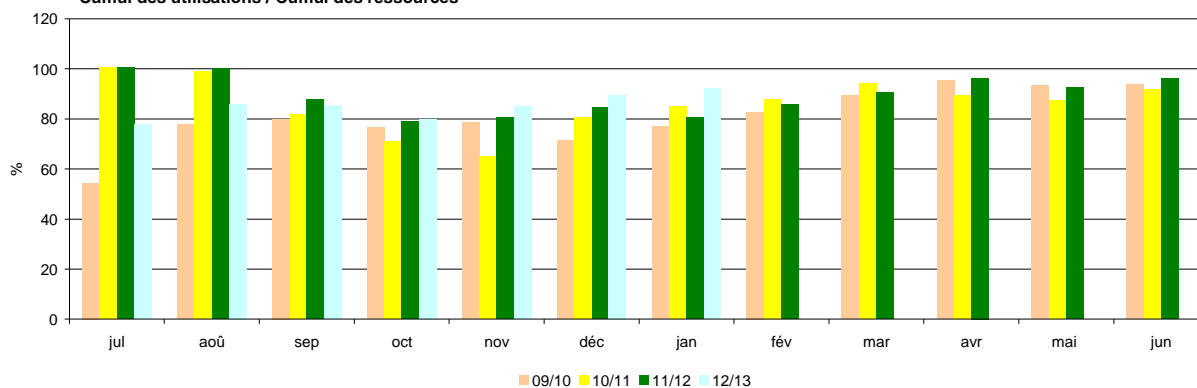

Utilisations mensuelles cumulées

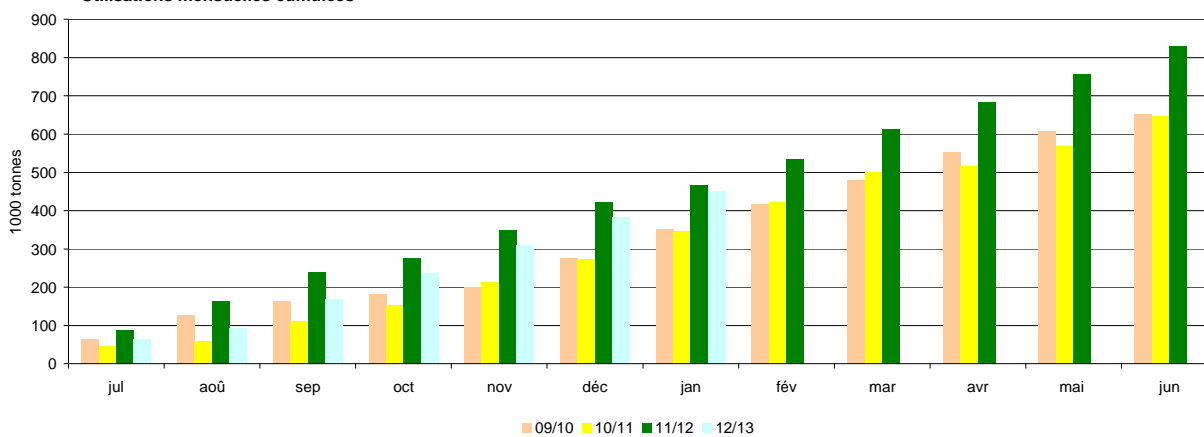

Triturations mensuelles

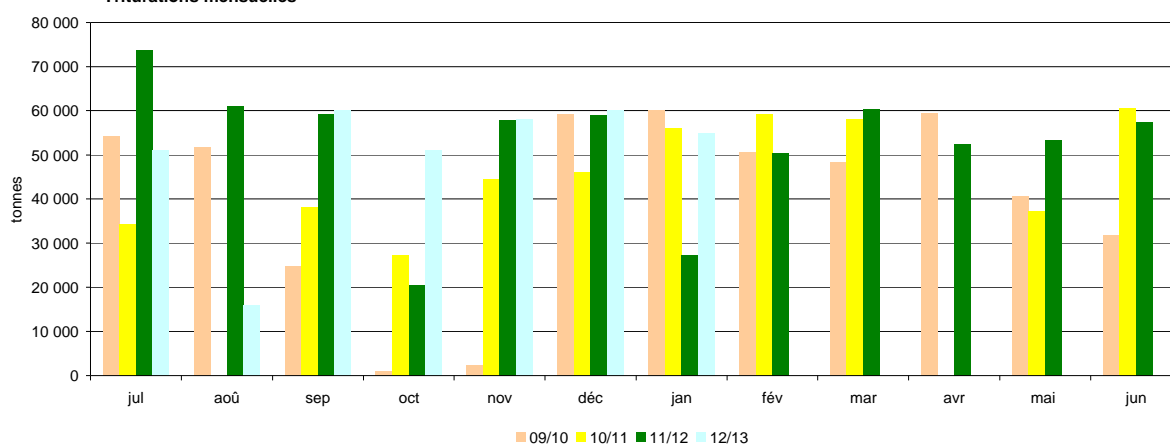

Sources: FranceAgriMer, Douanes, Huileries de France

Bilan Pois des dernières campagnes

Bilan prévisionnel pois

1000 tonnes	2012-13 Prévisionnel mars 2013	2011-12 Provisoire sept 2012	2010-11 Semi - définitif	2009-10	2008-09	2007-08	2006-07	Evolution 2012-13 / 2011-12
RESSOURCES								
Surfaces (1000 ha)	134	183	246	112	97	160	237	-27%
Rendement (t/ha)	4,21	3,62	4,43	4,84	4,70	3,64	4,16	16%
Production (1000 t)	564	659	1 088	542	456	582	986	-14%
dont non commercialisée	121	138	201	99	99	109	75	
report non collecté	121	138	201	99	99	109	75	
Collecte réalisée au 31 janvier	386							
% réalisation par rapport à la production	68%							
RESSOURCES pour le Marché								
stock de report	50	83	34	45	97	77	123	-40%
collecte	450	521	891	443	357	473	911	-14%
dont semences					15	23	38	
importations	15	5	8	14	12	36	8	
UE	5	3	5	6	5	6	5	
pays tiers	10	2	3	8	7	30	3	
TOTAL DES RESSOURCES	515	609	933	502	466	586	1 042	-15%
UTILISATIONS								
Transformations	245	200	482	264	161	244	500	23%
incorporation ¹	100	66	281	104	73	112	340	
autres ²	15	14	76	41	1	40	100	
alimentation humaine et ingrédients non alimentaires	115	100	100	90	70	80	30	
utilisation semences	15	20	25	29	17	12	30	
exportations	175	359	369	207	257	245	465	-51%
UE	140	127	212	133	162	161	260	
pays tiers	35	232	156	74	95	84	205	
TOTAL DES UTILISATIONS	420	559	851	471	418	489	965	-25%
STOCKS au 30 juin ³								
dont stock collecteurs	95	50	83	34	48	97	77	90%
dont stock FAB		47	77	31	42			
dont stock Triturateurs		3	6	3	3			

Sources : Estimations FranceAgriMer - Commission bilans et Douanes - GNIS

1. Chiffres issus des déclarations des FAB - état 13

2. Y compris achats directs des éleveurs auprès des collecteurs

3. UE 27 depuis la récolte 2007

Evolution des superficies et des rendements de pois

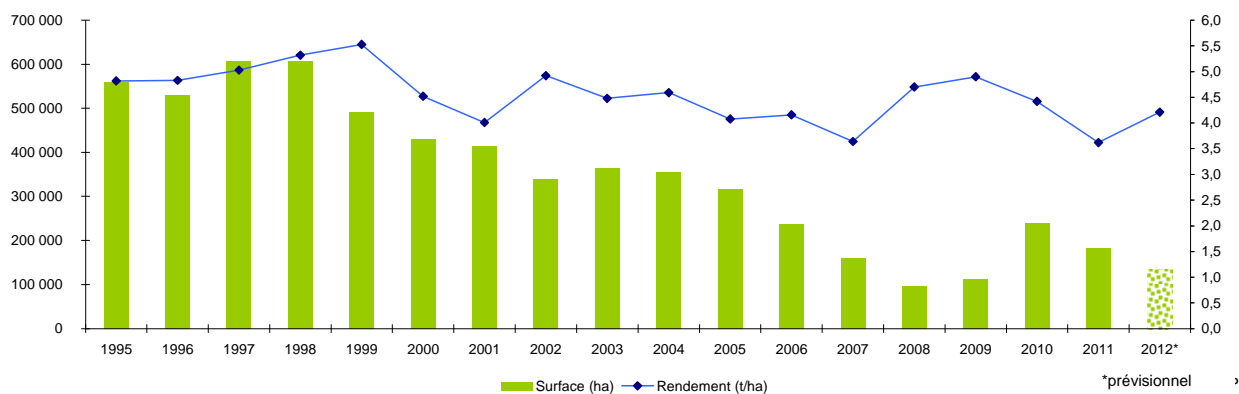

Sources : SSP - MAAF

Bilan Pois pour la campagne 2012/13

Situation mensuelle pois

1000 tonnes	juil-12	août-12	sept-12	oct-12	nov-12	déc-12	janv-13	févr-13	mars-13	avr-13	mai-13	juin-13
stock	50	196	279	281	277	268	244	238				
collecte mensuelle (y.c.semences)	170	113	34	18	21	12	17	11				
importations	0,2	0,4	0,2	7,3	0,6	1,1	1,2					
UE	0,2	0,2	0,1	0,6	0,5	0,4	0,6					
pays tiers	0,0	0,1	0,0	6,7	0,1	0,7	0,6					
total ressources	220	310	313	306	298	280	262					
utilisations internes	15	18	20	18	16	17	15					
incorporation ¹	4,3	7,1	9,1	7,6	4,9	5,7	4,2	3,4				
autres ²	1,3	1,3	1,3	1,3	1,3	1,3	1,3					
alimentation humaine	8,3	8,3	8,3	8,3	8,3	8,3	8,3					
utilisations semences	1,3	1,3	1,3	1,3	1,3	1,3	1,3					
exportations	8	13	12	11	15	20	9					
UE	8,3	10,4	11,5	10,4	11,6	9,9	8,5					
pays tiers	0,2	2,4	1,0	0,5	3,1	10,1	0,7					
total utilisations	24	31	32	29	30	37	24					
stock fin mois	196	279	281	277	268	244	238					

Sources: FranceAgriMer, Douanes, Huileries de France

1. les chiffres d'incorporation sont issus de l'exploitation de l'état 13

2. y.c. les achats directs des éleveurs

Situation mensuelle cumulée pois

Campagne 2012/13

1000 tonnes	juil-12	août-12	sept-12	oct-12	nov-12	déc-12	janv-13	févr-13	mars-13	avr-13	mai-13	juin-13	Prévisions mars 2013 (au 12/03/2013)
stock	50	50	50	50	50	50	50						50
collecte mensuelle (y.c.semences)	170	283	317	335	356	368	385						450
importations	0,2	0,5	0,7	8,0	8,6	9,7	10,9						15
UE	0,2	0,4	0,5	1,2	1,7	2,0	2,6						5
pays tiers	0,0	0,1	0,2	6,9	7,0	7,7	8,3						10
total ressources	220	334	368	394	415	428	446						515
utilisations internes	15	33	53	72	87	104	119						245
incorporation ¹	4,3	11,4	20,5	28,1	33,0	38,7	42,8						100
autres ²	1,3	2,6	3,9	5,2	6,5	7,8	9,1						15
alimentation humaine	8,3	16,6	24,9	33,2	41,5	49,8	58,1						115
utilisations semences	1,30	2,6	3,9	5,2	6,5	7,8	9,1						15
exportations	8	21	34	45	59	79	89						175
UE	8,3	18,7	30,2	40,6	52,2	62,1	70,6						140
pays tiers	0,2	2,6	3,5	4,0	7,1	17,2	17,9						35
total utilisations	24	54	87	116	147	183	208						420
stock fin mois	196	279	281	277	268	244	238						95

Sources: FranceAgriMer, Douanes, Huileries de France

1. les chiffres d'incorporation sont issus de l'exploitation de l'état 13

2. y.c. les achats directs des éleveurs

Situation mensuelle cumulée pois

Campagne 2011/12

1000 tonnes	juil-11	août-11	sept-11	oct-11	nov-11	déc-11	janv-12	févr-12	mars-12	avr-12	mai-12	juin-12
stock	83	83	83	83	83	83	83	83	83	83	83	83
collecte mensuelle (y.c.semences)	238	311	352	369	393	411	435	452	475	497	515	522
importations	0,1	0,5	0,7	1,0	1,5	2,2	3,0	3,0	3,9	4,1	4,6	4,9
UE	0,1	0,5	0,6	0,8	1,0	1,5	2,0	2,0	2,4	2,6	3,0	3,2
pays tiers	0,0	0,0	0,1	0,2	0,5	0,7	1,0	1,0	1,4	1,5	1,6	1,7
total ressources	321	395	436	453	477	496	521	538	562	584	602	610
utilisations internes	23	43	61	77	91	105	119	135	152	169	186	200
incorporation ¹	11,5	20,3	27,2	31,8	35,2	38,0	40,6	45,4	51,1	57,0	62,9	66,4
autres ²	1,2	2,3	3,5	4,7	5,9	7,0	8,2	9,4	10,5	11,7	12,9	14,0
alimentation humaine	8,3	16,7	25,0	33,3	41,7	50,0	58,3	66,7	75,0	83,3	91,7	100,0
utilisations semences	1,67	3,3	5,0	6,7	8,3	10,0	11,7	13,3	15,0	16,7	18,3	20,0
exportations	17	61	94	128	143	156	165	174	212	263	329	359
UE	9,8	19,9	30,4	36,4	48,5	57,2	65,5	74,3	89,0	99,6	113,6	127,3
pays tiers	7,3	40,8	63,8	91,7	94,9	98,8	99,3	99,9	123,4	163,1	215,7	231,4
total utilisations	40	103	155	205	234	261	284	309	364	431	515	560
stock fin mois	281	292	281	249	243	235	238	229	198	152	87	50

Sources: FranceAgriMer, Douanes, Huileries de France

1. les chiffres d'incorporation sont issus de l'exploitation de l'état 13

2. y.c. les achats directs des éleveurs

POIS

Cumul des utilisations / cumul des ressources

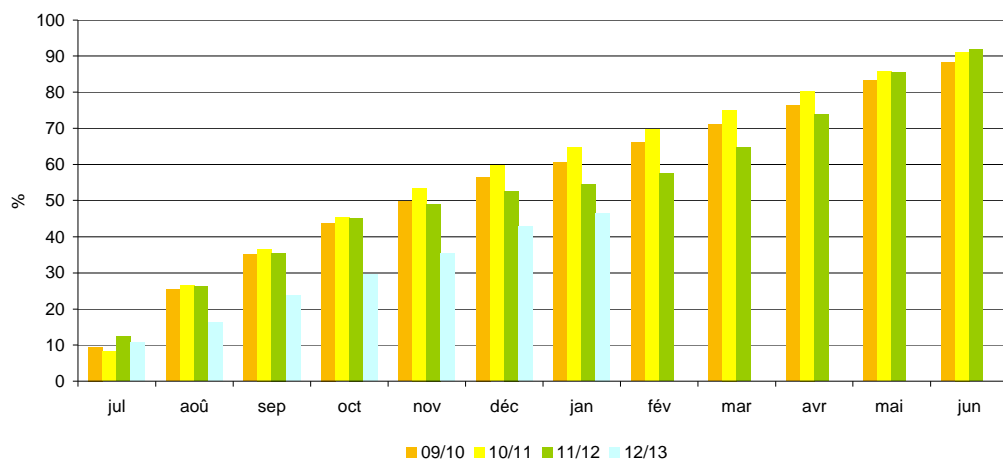

Utilisations mensuelles cumulées

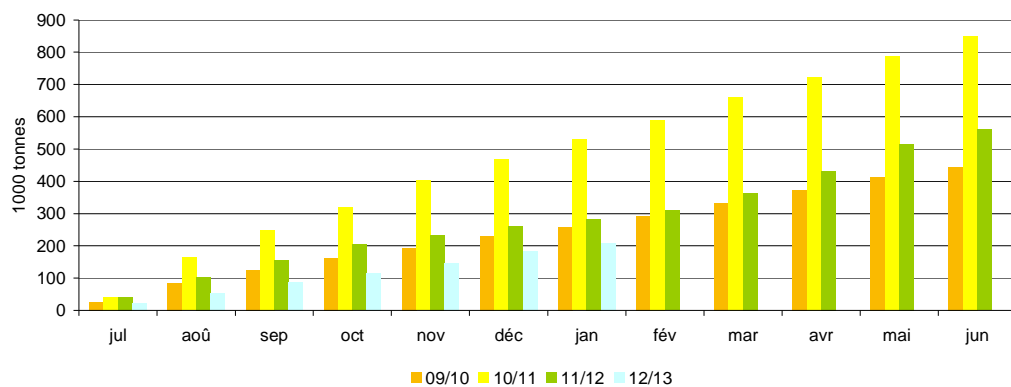

Exportations mensuelles

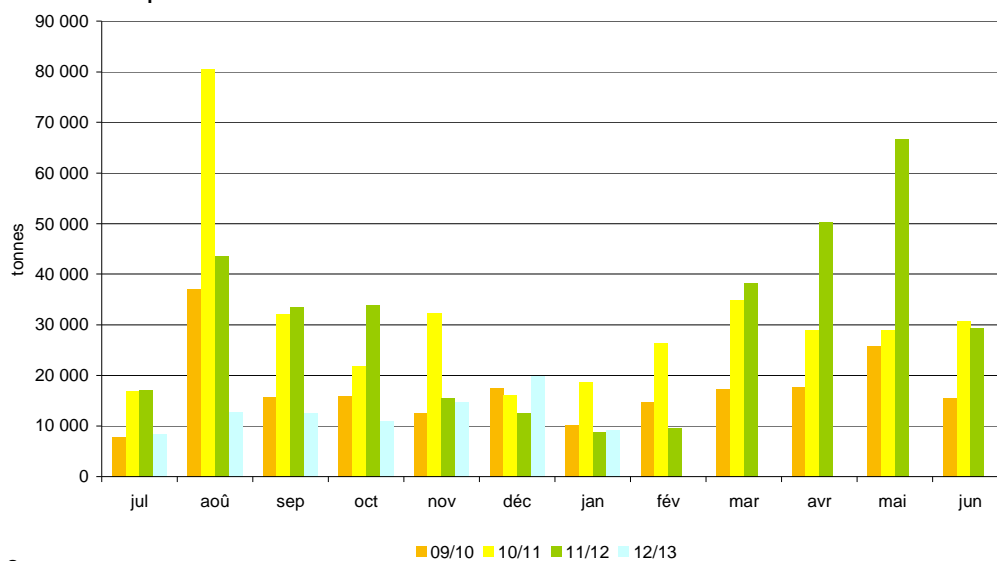

Sources: FranceAgriMer, Douanes, UNIP

Bilan Féverole des dernières campagnes

Bilan prévisionnel féverole

1000 tonnes	2012-13 Prévisionnel mars 2013	2011-12 Provisoire sept 2012	2010-11 Semi-définitif	2009-10	2008-09	2007-08	2006-07	Evolution 2012-13 / 2011-12
RESSOURCES								
Surfaces (1000 ha)	64	92	150	87	61	53	78	-30%
Rendement (t/ha)	4,80	3,77	3,19	5,01	5,21	4,53	3,72	27%
Production (1000 t)	307	347	479	436	318	240	290	-11%
dont non commercialisée	74	78	78	51	38	47	52	
report non collecté		78	78	51	38	47	52	
Collecte réalisée au 31 janvier	209							
% réalisation par rapport à la production	68%							
RESSOURCES pour le Marché								
stock de report	25	45	41	18	10	40	41	-44%
collecte	233	269	401	385	280	193	238	-13%
dont semences				9	6	8	8	
importations	11	6	4	2	3	7	6	
UE	10	5	4	1	2	7	6	
pays tiers	1	1	0	0	1	0	0	
TOTAL DES RESSOURCES	269	320	446	405	293	240	285	-16%
UTILISATIONS								
Transformations	32	34	97	95	58	24	54	-6%
incorporation ¹	10	12	21	34	12	7	20	
autres ²	5	5	58	43	31	5	9	
alimentation humaine	10	10	10	8	7	6	13	
utilisation semences	7	7	8	10	8	6	12	
exportations	215	261	307	277	217	206	191	-18%
UE	20	29	34	19	18	25	49	
pays tiers	195	232	272	258	199	181	142	
TOTAL DES UTILISATIONS	247	295	403	372	275	230	245	-16%
STOCKS au 30 juin³	22	25	45	41	18	10	40	-12%
dont stock collecteurs		21	45	41	18	10	40	
dont stock FAB								
dont stock Tritrateurs								

Sources : Estimations FranceAgriMer - Commission bilans et Douanes - GNIS

1. Chiffres issus des déclarations des FAB - état 13

2. Y compris achats directs des éleveurs auprès des collecteurs

3. UE 27 depuis la récolte 2007

Evolution des superficies et des rendements de féverole

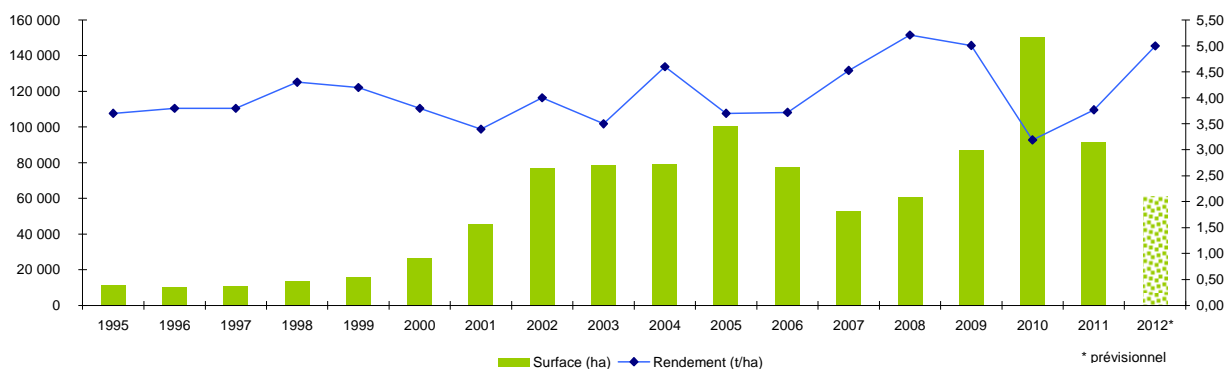

Sources : SSP - MAAF

Bilan Féverole pour la campagne 2012/13

Situation mensuelle féverole

1000 tonnes	juil-12	août-12	sept-12	oct-12	nov-12	déc-12	janv-13	févr-13	mars-13	avr-13	mai-13	juin-13
stock	25	8	87	122	105	105	91	80				
collecte mensuelle (y.c.semences)	3	91	71	19	11	6	8	7				
importations	1	0	0	0	3	0	2					
UE	0,6	0,2	0,1	0,2	2,9	0,2	2,4					
pays tiers	0,1	0,1	0,1	0,0	0,0	0,0	0,1					
total ressources	28	100	158	141	118	111	102					
utilisations internes	3	3	3	3	3	3	3					
incorporation ¹	0,8	0,8	0,9	1	0,9	1,0	0,9	0,6				
autres	0,4	0,4	0,4	0,4	0,4	0,4	0,4					
alimentation humaine	0,8	0,8	0,8	0,8	0,8	0,8	0,8					
utilisation semences	0,6	0,6	0,6	0,6	0,6	0,6	0,6					
exportations	18	10	33	34	20	17	19					
UE	3	1	3	2	1	2	2					
pays tiers	14	9	30	32	18	15	17					
total utilisations	20	13	36	37	22	20	22					
stock fin mois	8	87	122	105	96	91	80					

Sources: FranceAgriMer, Douanes

1. les chiffres d'incorporation sont issus de l'exploitation de l'état 13

Situation mensuelle cumulée féverole

Campagne 2012/13

1000 tonnes	juil-12	août-12	sept-12	oct-12	nov-12	déc-12	janv-13	févr-13	mars-13	avr-13	mai-13	juin-13	Prévisions mars 2013 (au 12/03/2013)
stock	25	25	25	25	25	25	25						25
collecte mensuelle (y.c.semences)	3	94	165	184	195	201	209						233
importations	1	1	1	1	4	5	7						11
UE	0,6	0,8	0,9	1,1	4,0	4,1	6,5						10
pays tiers	0,1	0,2	0,3	0,3	0,4	0,4	0,5						1
total ressources	28	120	191	210	224	230	241						269
utilisations internes	3	5	8	11	13	16	19						32
incorporation ¹	0,8	1,6	2,5	3,5	4,4	5,4	6,3						10
autres	0,4	0,8	1,2	1,6	2,0	2,4	2,8						5
alimentation humaine	0,8	1,7	2,5	3,3	4,1	4,9	5,7						10
utilisation semences	0,6	1,2	1,8	2,4	3,0	3,6	4,2						7
exportations	18	28	61	95	114	131	150						215
UE	3	4	7	9	10	12	14						20
pays tiers	14	24	53	86	104	119	136						195
total utilisations	20	13	36	37	22	20	22						247
stock fin mois	8	87	122	105	96	91	80						22

Sources: FranceAgriMer, Douanes

1. les chiffres d'incorporation sont issus de l'exploitation de l'état 13

Situation mensuelle cumulée féverole

Campagne 2011/12

1000 tonnes	juil-11	août-11	sept-11	oct-11	nov-11	déc-11	janv-12	févr-12	mars-12	avr-12	mai-12	juin-12
stock	45	45	45	45	45	45	45	45	45	45	45	45
collecte mensuelle (y.c.semences)	6	141	190	199	209	217	231	241	251	262	266	269
importations	1	1	2	2	3	3	3	4	4	5	5	6
UE	1	1	1	2	2	3	3	3	4	5	5	5
pays tiers	0	0	0	0	0	0	0	0	0	0	0	0
total ressources	52	187	236	247	257	265	279	289	300	312	317	320
utilisations internes	3	6	9	11	14	17	20	23	26	29	31	34
incorporation ¹	1	2	3	4	5	6	7	8	9	10	11	12
autres	0	1	1	2	2	2	3	3	4	4	4	5
alimentation humaine	1	2	3	3	4	5	6	7	8	8	9	10
utilisation semences	1	1	2	2	3	4	4	5	5	6	7	7
exportations	18	43	75	97	108	118	141	153	170	194	220	261
UE	1	2	4	6	8	10	12	15	17	23	24	29
pays tiers	17	41	71	91	100	109	129	138	153	171	195	232
total utilisations	21	28	35	25	13	13	26	14	20	26	28	44
stock fin mois	31	138	153	138	135	130	118	114	104	89	66	25

Sources: FranceAgriMer, Douanes

1. les chiffres d'incorporation sont issus de l'exploitation de l'état 13

Triturations campagnes 2005/06 à 2012/13

Triturations graines de colza

tonne	12/13	% réal.	11/12	% réal.	10/11	% réal.	09/10	% réal.	08/09	% réal.	07/08	% réal.	06/07	% réal.	05/06	% réal.
juillet	168 000	4%	206 172	6%	245 576	6%	211 079	6%	183 605	5%	128 573	5%	140 080	6%	75 864	3%
août	359 000	14%	323 336	15%	317 468	15%	265 148	13%	228 745	12%	128 537	10%	92 862	11%	184 244	11%
septembre	362 000	23%	329 407	24%	346 626	24%	350 043	22%	325 189	21%	204 403	18%	170 267	19%	182 939	19%
octobre	373 000	32%	264 441	32%	361 775	33%	350 946	32%	304 730	30%	221 309	26%	212 662	29%	214 872	28%
novembre	408 000	43%	243 379	39%	347 049	42%	382 318	42%	303 845	39%	229 611	35%	202 395	38%	202 811	37%
décembre	371 000	52%	328 137	48%	370 789	52%	320 549	50%	337 692	49%	248 498	44%	200 206	47%	223 325	46%
janvier	355 000	61%	323 000	57%	366 729	61%	354 440	60%	332 431	58%	239 253	53%	186 346	56%	221 286	56%
février			314 000	66%	288 067	69%	299 572	68%	280 123	66%	239 817	62%	206 926	65%	188 651	64%
mars			306 000	75%	356 551	78%	345 769	77%	307 586	75%	274 476	73%	207 542	75%	229 640	74%
avril			353 000	85%	310 766	86%	322 157	86%	291 786	83%	217 701	81%	178 301	83%	211 893	83%
mai			339 000	94%	304 842	94%	303 173	94%	305 888	92%	252 970	91%	192 586	92%	223 465	92%
juin			202 000	100%	236 389	100%	230 694	100%	269 097	100%	249 188	100%	166 498	100%	183 123	100%
Estim. hors adhérents HDF ²	720 000		708 000		650 000		485 000		250 000		150 000		180 000		40 000	
total	4 620 000		4 239 872		4 502 626		4 220 888		3 721 017		2 784 336		2 336 671		2 382 113	
cumul juillet/juin ¹	2 396 000		3 531 872		3 852 626		3 735 888		3 471 017		2 634 336		2 156 671		2 342 113	
rythme mensuel	342 286		294 323		321 052		311 324		289 251		219 528		179 723		195 176	

au 31/01

2 816 000

2 430 872

Triturations graines de tournesol

tonne	12/13	% réal.	11/12	% réal.	10/11	% réal.	09/10	% réal.	08/09	% réal.	07/08	% réal.	06/07	% réal.	05/06	% réal.
juillet	64 000	6%	54 832	4%	91 091	7%	81 952	6%	71 479	6%	73 115	7%	62 880	6%	56 331	6%
août	48 000	10%	51 941	7%	58 705	11%	82 215	12%	34 570	9%	60 774	13%	53 767	11%	31 568	10%
septembre	73 000	17%	104 374	14%	61 488	15%	79 571	18%	54 018	14%	30 469	16%	39 114	15%	54 443	16%
octobre	112 000	28%	147 767	24%	117 149	24%	113 306	27%	124 656	24%	88 964	25%	97 504	25%	102 065	27%
novembre	81 000	35%	194 000	38%	129 152	34%	118 346	35%	102 494	33%	85 713	34%	96 994	34%	79 004	36%
décembre	113 000	46%	146 000	47%	111 134	42%	114 991	44%	97 853	41%	90 484	43%	99 984	44%	83 419	45%
janvier	109 000	56%	178 000	60%	128 269	51%	120 686	53%	101 308	50%	95 816	52%	105 311	55%	79 770	54%
février			109 000	67%	139 322	62%	120 286	62%	100 484	58%	92 586	62%	87 674	63%	82 706	64%
mars			142 000	77%	132 203	71%	110 126	70%	112 315	67%	102 337	72%	86 467	72%	71 775	72%
avril			119 000	85%	132 676	81%	128 835	80%	128 238	78%	95 509	81%	109 368	83%	90 359	82%
mai			106 000	92%	135 227	91%	117 844	88%	133 290	90%	84 629	90%	79 304	90%	77 772	90%
juin			117 000	100%	115 696	100%	107 373	96%	123 398	100%	103 914	100%	97 472	100%	85 840	100%
Estim. hors adhérents HDF ²	30 000		31 000		50 000		50 000		50 000		20 000		20 000		5 000	
total	1 100 000		1 500 914		1 399 992		1 345 531		1 234 103		1 024 320		1 015 839		900 052	
cumul juillet/juin ¹	600 000		1 469 914		1 349 992		1 295 531		1 184 103		1 004 320		1 015 839		895 052	
rythme mensuel	85 714		122 493		112 499		107 961		98 675		83 693		84 653		74 588	

Source: Huileries de France

1. Adhérents Huileries de France seulement

2. Petites unités de trituration non inscrites à Huileries de France

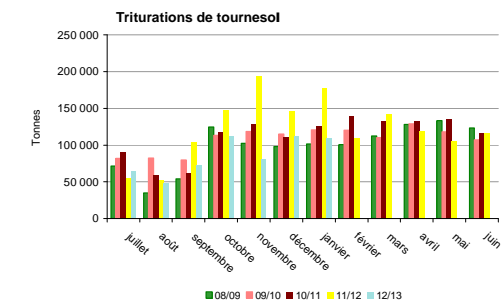
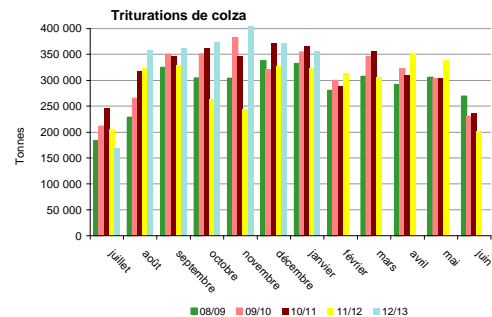

Source: Huileries de France

Triturations graines de soja

tonne	12/13	% réal.	11/12	% réal.	10/11	% réal.	09/10	% réal.	08/09	% réal.	07/08	% réal.	06/07	% réal.	05/06	% réal.
juillet	51 000	8%	73 704	12%	34 330	7%	54 297	11%	13 637	3%	24 140	9%	0	0%	59 920	20%
août	16 000	11%	61 039	21%	0	7%	51 709	22%	24 247	8%	20 051	17%	10 988	3%	26 042	29%
septembre	60 000	21%	59 238	31%	38 229	16%	24 733	27%	27 097	13%	14 868	23%	30 658	12%	34 810	41%
octobre	51 000	30%	20 583	34%	27 297	22%	952	27%	11 886	16%	15 796	29%	24 042	19%	13 055	45%
novembre	58 000	39%	57 805	43%	44 631	31%	2 349	28%	27 262	22%	28 025	40%	29 816	28%	24 778	54%
décembre	60 000	49%	59 065	52%	46 005	41%	59 157	49%	51 967	32%	29 481	52%	39 826	40%	18 648	60%
janvier	55 000	59%	27 330	57%	56 041	53%	60 231	52%	44 563	42%	22 167	60%	22 962	46%	13 682	65%
février			50 330	65%	59 179	66%	50 689	63%	55 116	53%	15 674	66%	16 099	51%	25 160	73%
mars			60 330	74%	58 112	79%	48 411	73%	54 398	64%	17 540	73%	36 714	62%	26 930	82%
avril			52 330	83%	0	79%	59 381	85%	62 492	77%	28 771	84%	38 959	73%	18 897	89%
mai			53 330	91%	37 281	87%	40 566	93%	62 526	90%	31 327	97%	39 436	85%	21 649	96%
juin			57 330	100%	60 499	100%	31 832	100%	46 711	100%	8 756	100%	52 473	100%	12 086	100%
TOTAL	600 000		632 414		461 604		484 307		481 902		256 596		341 973		295 657	
cumul juillet/juin ¹	351 000		632 414		461 604		484 307		481 902		256 596		341 973		295 657	
rythme mensuel	50 143		52 701		38 467		40 359		40 159		21 383		28 498		24 638	

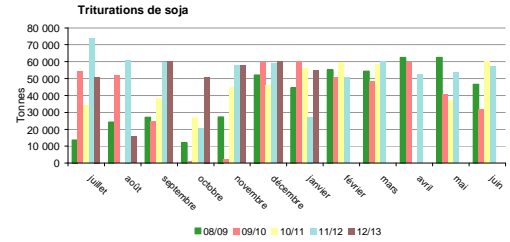

Source : Huileries de France

Trituration totale

tonne	12/13	% réal.	11/12	% réal.	10/11	% réal.	09/10	% réal.	08/09	% réal.	07/08	% réal.	06/07	% réal.	05/06	% réal.
juillet	283 000	4%	334 708	6%	370 997	6%	347 328	6%	268 721	5%	225 828	6%	202 960	5%	192 115	5%
août	423 000	11%	436 316	14%	376 173	13%	399 072	12%	287 562	11%	209 362	11%	157 617	10%	241 854	12%
septembre	495 000	19%	493 019	22%	446 323	21%	454 347	20%	406 304	19%	249 740	18%	240 039	17%	272 192	20%
octobre	536 000	27%	432 791	30%	506 221	29%	465 204	27%	441 272	27%	326 069	26%	334 208	27%	329 992	29%
novembre	547 000	36%	495 184	39%	520 832	39%	503 013	35%	433 601	36%	343 349	35%	329 205	36%	306 593	38%
décembre	544 000	45%	533 202	48%	527 928	48%	494 697	43%	487 512	45%	368 463	44%	340 016	46%	325 392	47%
janvier	519 000	53%	528 330	58%	549 039	57%	535 357	52%	478 303	55%	357 236	53%	314 619	55%	314 738	56%
février			473 330	66%	486 568	66%	470 547	60%	435 724	63%	348 087	62%	310 699	63%	296 517	65%
mars			508 330	75%	546 866	75%	504 306	68%	474 599	72%	394 353	72%	330 723	73%	328 345	74%
avril			524 330	84%	443 342	83%	510 373	76%	482 516	82%	341 981	81%	326 628	82%	321 149	83%
mai			498 330	93%	477 350	91%	461 583	84%	501 704	91%	368 926	91%	311 326	91%	322 886	92%
juin			376 330	100%	412 583	98%	369 899	90%	439 206	100%	361 858	100%	316 443	100%	281 049	100%
Estim. hors adhérents HDF ²			739 000		600 000		535 000		300 000		170 000		180 000		45 000	
TOTAL	6 320 000		6 373 200		6 364 222		6 129 307		5 437 022		4 065 252		3 694 483		3 577 822	
cumul juillet/juin ¹	3 347 000		5 634 200		5 664 222		5 515 726		5 137 024		3 895 252		3 514 483		3 532 822	
rythme mensuel	478 143		469 517		472 019		459 644		428 085		324 604		292 874		294 402	

Source : Huileries de France

1. Adhérents Huilerie de France seulement

Source : Huileries de France

Trituration tous oléagineux

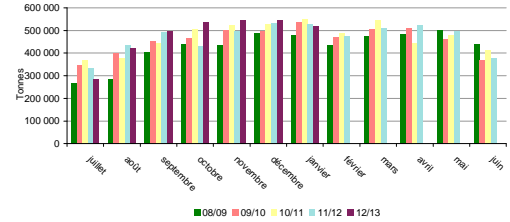

Source : Huileries de France

Incorporations et stocks des fabricants d'aliments du bétail

Campagne 2011/12

tonne	Colza		Féverole		Pois		Soja		Tournesol	
	Incorporation	Stock	Incorporation	Stock	Incorporation	Stock	Incorporation	Stock	Incorporation	Stock
juil-11	7 979	8 229	1 121	516	11 542	4 531	4 510	3 213	1 024	847
août-11	11 620	4 704	1 002	380	8 728	4 275	4 876	3 091	867	1 030
sept-11	8 766	3 587	1 013	493	6 925	3 590	4 285	2 438	1 656	1 103
oct-11	4 106	3 162	836	635	4 649	2 965	4 965	3 087	1 229	881
nov-11	3 414	3 157	972	449	3 326	2 560	5 018	2 890	1 110	971
déc-11	2 855	3 191	1 055	461	2 834	2 387	4 510	3 038	1 067	879
janv-12	8 686	2 984	1 070	467	2 629	2 837	4 858	3 366	1 030	1 015
févr-12	2 982	2 887	1 137	552	4 775	2 819	5 289	2 882	1 271	961
mars-12	2 948	2 865	1 244	594	5 673	3 035	6 176	3 455	1 078	865
avr-12	2 937	2 637	916	440	5 893	3 294	6 016	3 164	904	770
mai-12	2 891	2 420	797	565	5 938	2 548	7 309	3 069	822	718
juin-12	3 243	1 492	686	648	3 368	2 819	5 636	3 219	764	836
Total 11/12	62 426	1 492	11 849	648	66 279	2 819	63 448	3 219	12 821	836
cumul au 30/6/2011	121 612	3 106	22 715	443	275 717	5 794	59 782	2 230	9 531	1 170

Source : Etat 13 - activité des fabricants d'aliments du bétail

Campagne 2012/13

tonne	Colza		Féverole		Pois		Soja		Tournesol	
	Incorporation	Stock	Incorporation	Stock	Incorporation	Stock	Incorporation	Stock	Incorporation	Stock
juil-12	2474	9 066	814	573	4 300	2 857	5 791	1 652	557	666
août-12	5691	8 535	801	551	7 107	3 343	4 319	1 802	537	572
sept-12	5139	8 796	904	429	9 088	4 264	3 832	1 760	484	435
oct-12	4901	7 417	965	428	7 564	4 216	4 723	1 543	456	390
nov-12	3553	6 521	917	442	4 911	3 976	4 409	2 541	521	199
déc-12	4190	5 115	960	354	5 735	4 130	3 866	2 471	637	220
janv-13	4637	3 626	905	322	4 188	4 079	4 454	3 514	579	542
févr-13	2471	3 327	646	314	3 412	3 189	3 719	3 077	574	531
mars-13										
avr-13										
mai-13										
juin-13										
Total 12/13	0	0	6 912	0	46 305	0	35 112	0	4 345	0
cumul au 30/6/2012	62 426	1 492	11 849	648	66 279	2 819	63 448	3 219	12 821	836

Source : Etat 13 - activité des fabricants d'aliments du bétail

Comparaison des incorporations cumulées de graines de soja

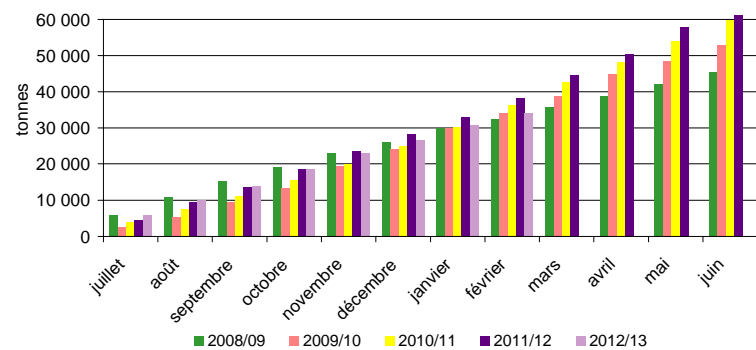

Comparaison des incorporations cumulées de pois

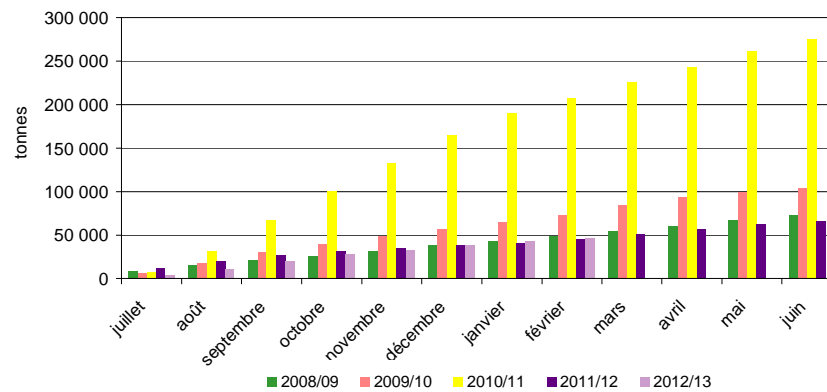

Evolution mensuelle des incorporations en oléagineux par les FAB

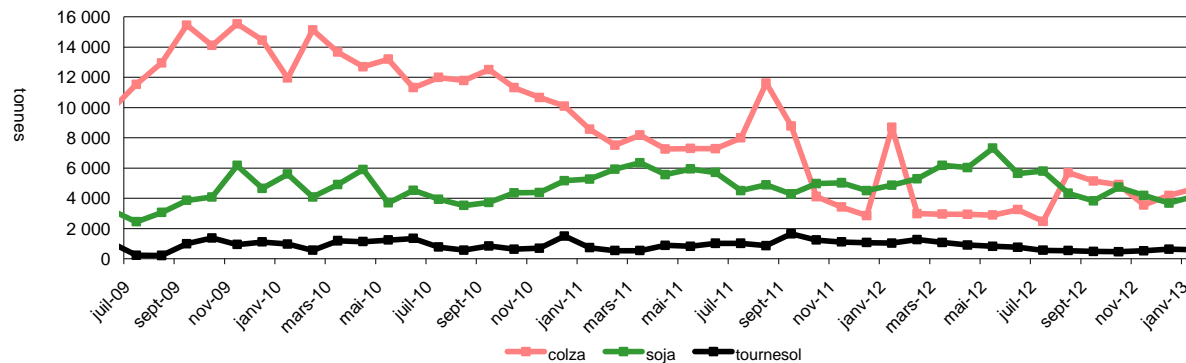

Evolution mensuelle des incorporations et des stocks de pois par les FAB

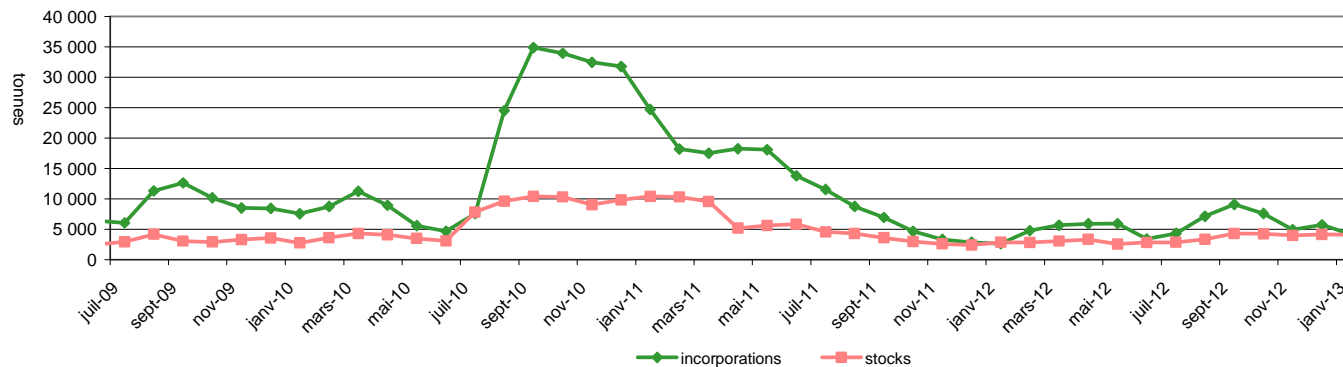

Source: FranceAgriMer

Bilan mensuel tourteaux d'arachide

Situation mensuelle arachide - campagne 2012/13

tonne	juil-12	août-12	sept-12	oct-12	nov-12	déc-12	janv-13	févr-13	mars-13	avr-13	mai-13	juin-13
stocks début mois	0	0	0	0	0	0	0	0	0	0	0	0
fabrication française	0	0	0	0	0	0	0	0	0	0	0	0
total import	368	523	493	236	271	331	830					
import UE	368	523	493	236	271	331	830					
import pays tiers												
total ressources	368	523	493	236	271	331	830					
total export	2	1	1	2	1	1	1					
consommation	366	522	492	234	270	330	829					
total utilisations	368	523	493	236	271	331	830					
stocks fin de mois	0	0	0	0	0	0	0					

sources : Huileries de France, Douanes, FranceAgrimer

Situation mensuelle cumulée arachide - campagne 2012/13

tonne	juil-12	août-12	sept-12	oct-12	nov-12	déc-12	janv-13	févr-13	mars-13	avr-13	mai-13	juin-13
stocks début mois	0	0	0	0	0	0	0	0	0	0	0	0
fabrication française	0	0	0	0	0	0	0	0	0	0	0	0
total import	368	891	1 385	1 620	1 892	2 223	3 052					
import UE	368	891	1 385	1 620	1 892	2 223	3 052					
import pays tiers												
total ressources	368	891	1 385	1 620	1 892	2 223	3 052					
total export	2	3	4	6	7	8	9					
consommation	366	888	1 381	1 614	1 884	2 214	3 043					
total utilisations	368	891	1 385	1 620	1 891	2 222	3 052					
stocks fin de mois	0	0	0	0	0	0	0					

sources : Huileries de France, Douanes, FranceAgrimer

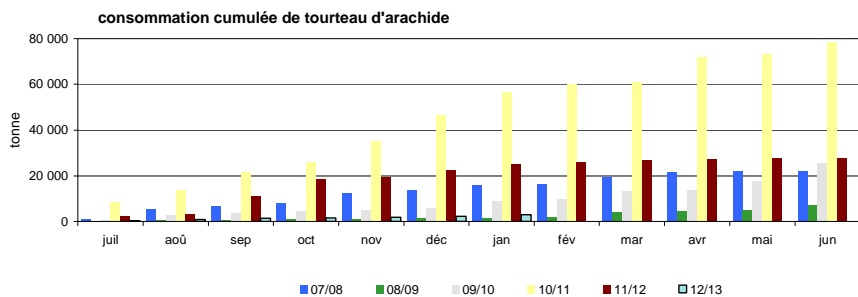

Sources : Huileries de France, Douanes, FranceAgrimer

Bilan mensuel tourteaux de colza

Situation mensuelle colza - campagne 2012/13

tonne	juil-12	août-12	sept-12	oct-12	nov-12	déc-12	janv-13	févr-13	mars-13	avr-13	mai-13	juin-13
stocks début mois	66 993	26 807	45 411	83 695	97 821	105 703	105 610					
fabrication française (estimation)	123 120	226 260	227 880	233 820	252 720	232 740	224 100					
total import	16 096	26 449	38 993	51 397	48 095	59 840	39 715					
import UE	16 096	26 449	38 993	51 397	44 289	59 840	39 715					
import pays tiers					3 806							
total ressources	206 209	279 516	312 284	368 912	398 637	398 283	369 424					
total export	16 239	37 690	35 718	27 014	58 147	53 414	36 113					
consommation (estimation)	163 163	196 415	192 870	244 076	234 787	239 259	235 355					
total utilisations	179 402	234 105	228 588	271 090	292 933	292 673	271 467					
stocks fin de mois	26 807	45 411	83 695	97 821	105 703	105 610	97 957					

Sources : Huileries de France, Douanes, FranceAgriMer

Situation mensuelle cumulée colza - campagne 2012/13

tonne	juil-12	août-12	sept-12	oct-12	nov-12	déc-12	janv-13	févr-13	mars-13	avr-13	mai-13	juin-13
stocks début mois	66 993	66 993	66 993	66 993	66 993	66 993	66 993					
fabrication française	123 120	349 380	577 260	811 080	1 063 800	1 296 540	1 520 640					
total import	16 096	42 544	81 537	132 934	181 029	240 869	280 583					
import UE	16 096	42 544	81 538	132 934	177 223	237 063	276 778					
import pays tiers	0	0	0	0	3 806	3 806	3 806					
total ressources	206 209	458 918	725 790	1 011 007	1 311 822	1 604 402	1 868 216					
total export	16 239	53 929	89 648	116 662	174 808	228 223	264 335					
consommation	163 163	359 578	552 448	796 524	1 031 311	1 270 570	1 505 924					
total utilisations	179 402	413 507	642 096	913 186	1 206 119	1 498 792	1 770 259					
stocks fin de mois	26 807	45 411	83 695	97 822	105 703	105 610	97 957					

Sources : Huileries de France, Douanes, FranceAgriMer

Consommation cumulée de tourteau de colza

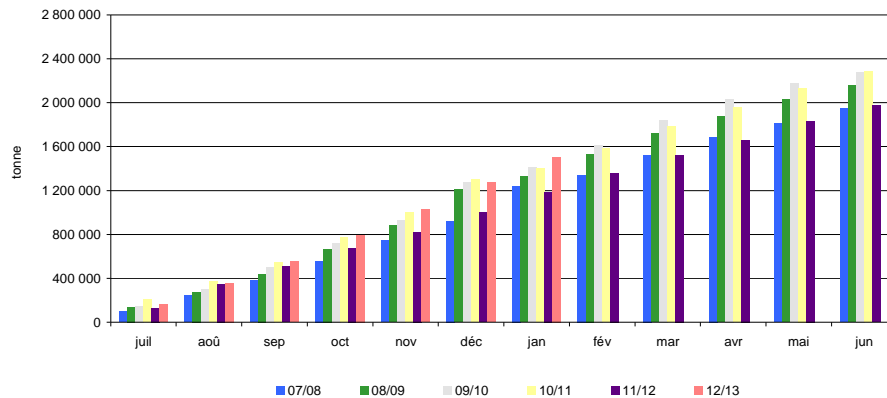

Sources: Huileries de France, FranceAgriMer

Bilan mensuel tourteaux de tournesol

Situation mensuelle cumulée tournesol - campagne 2012/13

tonne	juil-12	août-12	sept-12	oct-12	nov-12	déc-12	janv-13	févr-13	mars-13	avr-13	mai-13	juin-13
stocks début mois	80 865	47 590	38 444	33 019	41 296	43 521	50 703					
fabrication française (estimation)	35 510	27 030	40 280	60 950	44 520	61 480	59 360					
total import	70 815	76 597	51 154	68 464	85 370	94 436	104 602					
import UE	35 293	17 861	13 564	26 654	24 964	17 197	28 209					
import pays tiers	35 522	58 736	37 590	41 811	60 406	77 239	76 393					
total ressources	187 189	151 217	129 878	162 434	171 186	199 437	214 665					
total export	8 558	9 232	7 242	24 376	11 926	14 478	19 461					
consommation (estimation)	131 042	103 541	89 617	96 762	115 739	134 255	140 630					
total utilisations	139 600	112 772	96 859	121 138	127 665	148 734	160 090					
stocks fin de mois	47 590	38 444	33 019	41 296	43 521	50 703	54 575					

sources : Huileries de France, Douanes, FranceAgriMer

Situation mensuelle cumulée tournesol - campagne 2012/13

tonne	juil-12	août-12	sept-12	oct-12	nov-12	déc-12	janv-13	févr-13	mars-13	avr-13	mai-13	juin-13
stocks début mois	80 865	80 865	80 865	80 865	80 865	80 865	80 865					
fabrication française	35 510	62 540	102 820	163 770	208 290	269 770	329 130					
total import	70 815	147 412	198 566	267 030	352 401	446 837	551 439					
import UE	35 293	53 154	66 719	93 372	118 336	135 533	163 742					
import pays tiers	35 522	94 258	131 848	173 658	234 064	311 304	387 696					
total ressources	187 189	290 816	382 251	511 665	641 555	797 472	961 434					
total export	8 558	17 790	25 032	49 407	61 333	75 811	95 272					
consommation	131 042	234 583	324 200	420 962	536 701	670 956	811 586					
total utilisations	139 600	252 372	349 231	470 369	598 034	746 768	906 858					
stocks fin de mois	47 590	38 444	33 019	41 296	43 521	50 704	54 575					

sources : Huileries de France, Douanes, FranceAgriMer

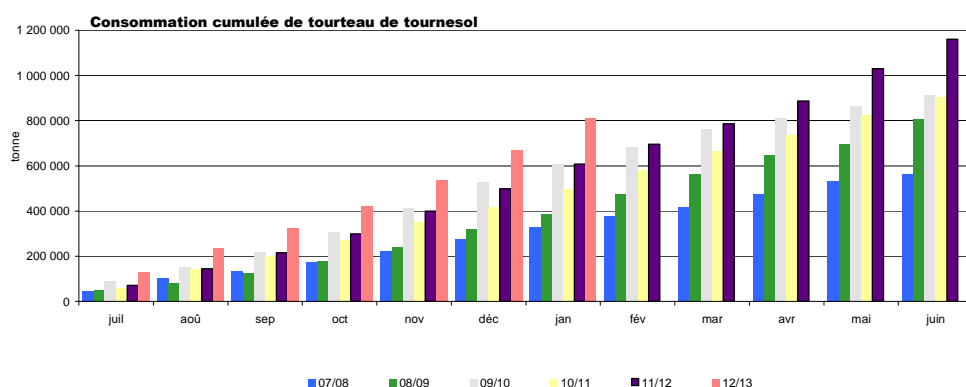

Sources : Huileries de France, Douanes, FranceAgriMer

Bilan mensuel tourteaux de soja

Situation mensuelle soja - campagne 2012/13

tonne	juil-12	août-12	sept-12	oct-12	nov-12	déc-12	janv-13	févr-13	mars-13	avr-13	mai-13	juin-13
stocks début mois	19 554	7 723	8 723	10 714	8 759	8 407	9 559					
fabrication française (estimation)	40 800	12 800	48 000	40 800	46 400	48 000	44 000					
total import	197 087	270 257	300 416	240 445	225 073	262 229	191 538					
import UE	61 824	60 971	61 439	68 959	64 964	70 601	74 204					
import pays tiers	135 262	209 286	238 977	171 485	160 109	191 628	117 334					
total ressources	257 441	290 780	357 139	291 959	280 232	318 636	245 097					
total export	9 246	4 886	985	790	4 584	1 567	5 004					
consommation (estimation)	240 472	277 170	345 439	282 410	267 241	307 510	230 289					
total utilisations	249 717	282 057	346 425	283 200	271 825	309 077	235 293					
stocks fin de mois	7 723	8 723	10 714	8 759	8 407	9 559	9 804					

Sources : Huileries de France, Douanes, FranceAgriMer

Situation mensuelle cumulée soja - campagne 2012/13

tonne	juil-12	août-12	sept-12	oct-12	nov-12	déc-12	janv-13	févr-13	mars-13	avr-13	mai-13	juin-13
stocks début mois	19 554	19 554	19 554	19 554	19 554	19 554	19 554	19 554	19 554	19 554	19 554	19 554
fabrication française	40 800	53 600	101 600	142 400	188 800	236 800	280 800					
total import	197 087	467 343	767 759	1 008 204	1 233 277	1 495 506	1 687 044					
import UE	61 824	122 795	184 234	253 193	318 157	388 758	462 963					
import pays tiers	135 262	344 548	583 525	755 010	915 119	1 106 747	1 224 081					
total ressources	257 441	540 497	888 913	1 170 158	1 441 631	1 751 860	1 987 398					
total export	9 246	14 132	15 117	15 908	20 492	22 058	27 063					
consommation	240 472	517 642	863 081	1 145 491	1 412 732	1 720 242	1 950 531					
total utilisations	249 717	531 774	878 199	1 161 399	1 433 224	1 742 300	1 977 594					
stocks fin de mois	7 723	8 723	10 714	8 759	8 407	9 559	9 804					

Sources : Huileries de France, Douanes, FranceAgriMer

consommation cumulée de tourteau de soja

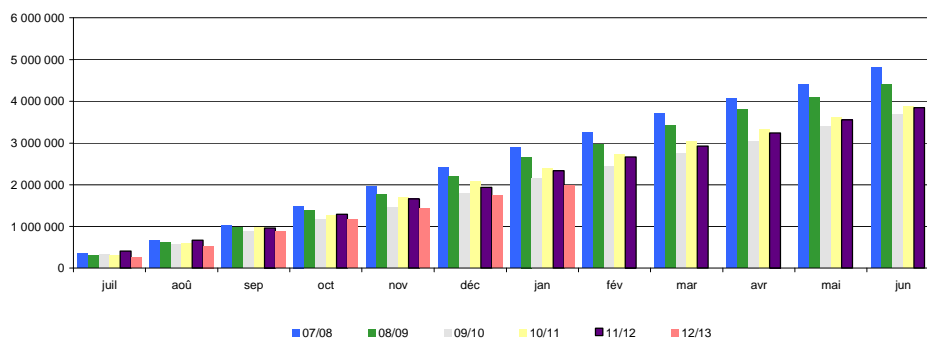

Sources : Huileries de France, Douanes, FranceAgriMer

sources : Huileries de France, Douanes, FranceAgriMer

Bilan mensuel tourteaux de lin

Situation mensuelle lin - campagne 2012/13

tonne	juil-12	août-12	sept-12	oct-12	nov-12	déc-12	janv-13	févr-13	mars-13	avr-13	mai-13	juin-13
stocks début mois	0	0	0	0	0	0	0	0	0	0	0	0
fabrication française	0	0	0	0	0	0	0	0	0	0	0	0
total import	6 442	8 078	8 912	8 848	8 031	7 932	9 071					
import UE	6 442	8 076	8 912	8 848	8 031	7 932	9 071					
import pays tiers												
total ressources	6 442	8 078	8 912	8 848	8 031	7 932	9 071					
total export	73	0	0	10	27	8	21					
consommation	6 370	8 078	8 912	8 838	8 004	7 924	9 051					
total utilisations	6 442	8 078	8 912	8 848	8 031	7 932	9 071					
stocks fin de mois	0	0	0	0	0	0	0					

Sources : Hulleries de France, Douanes, FranceAgriMer

Situation mensuelle cumulée lin - campagne 2012/13

tonne	juil-12	août-12	sept-12	oct-12	nov-12	déc-12	janv-13	févr-13	mars-13	avr-13	mai-13	juin-13
stocks début mois	0	0	0	0	0	0	0	0	0	0	0	0
fabrication française	0	0	0	0	0	0	0	0	0	0	0	0
total import	6 442	14 520	23 432	32 280	40 311	48 243	57 314					
import UE	6 442	14 518	23 430	32 278	40 309	48 241	57 312					
import pays tiers	0	0	0	0	0	0	0					
total ressources	6 442	14 520	23 432	32 280	40 311	48 243	57 314					
total export	73	73	73	83	109	117	138					
consommation	6 370	14 448	23 360	32 197	40 202	48 126	57 177					
total utilisations	6 442	14 520	23 432	32 280	40 311	48 243	57 314					
stocks fin de mois	0	0	0	0	0	0	0					

Sources : Hulleries de France, Douanes, FranceAgriMer

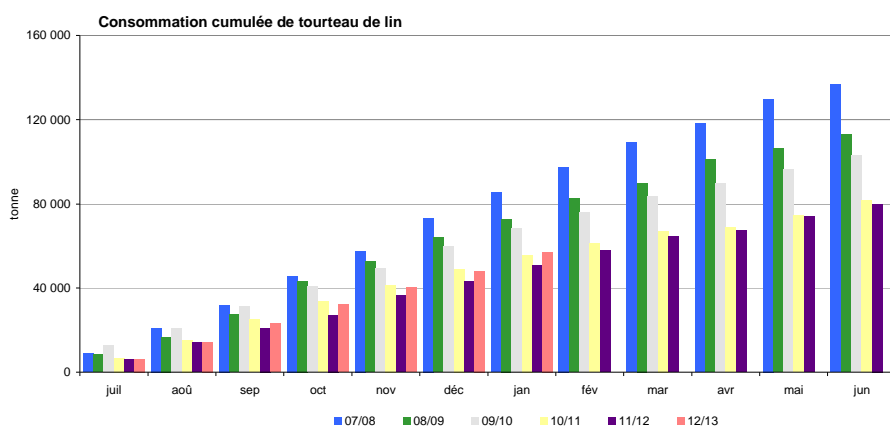

Exports/Imports

Graines, tourteaux et huiles au 31 janvier 2013

Marché des oléo-protéagineux

Mars 2013

Graines de colza

Campagne : 2012 2013

Exportation : graines de colza (Volume : en tonnes)

	Juillet	Août	Septembre	Octobre	Novembre	Décembre	Janvier	Février	Mars	Avril	Mai	Juin	Cumul	Cumul N-1
3 - Pays-Bas	20 906,3	17 935,9	0,9	25,9	28,9	2 406,5	55,4						41 359,8	77 524,1
4 - Allemagne	74 362,7	81 371,4	83 299,4	101 088,6	101 221,7	54 986,9	77 436,6						573 767,3	748 507,0
5 - Italie	39,3	45,5	17,7			1,3							103,8	304,9
6 - Royaume-Uni	4 571,9	7 249,3	0,2	1,8		1,0							11 824,2	856,2
7 - Irlande	0,1	17,7											17,8	4,0
8 - Danemark	291,0	25,4	13,0			0,6							330,0	170,8
9 - Grèce		16,8											16,8	82,4
10 - Portugal				26,0	25,3	26,1	28,6						106,0	0,0
11 - Espagne	71,5	228,1	209,4	38,1	1,4		53,5						602,0	677,3
17 - Belgique	32 411,9	44 096,0	25 210,3	33 395,0	45 728,5	35 625,7	70 523,9						286 991,3	287 618,6
18 - Luxembourg	12,5	2 181,1	27,9	142,5	90,0		1 843,0						4 297,0	2 865,3
30 - Suède	46,1	16,6											62,7	69,0
32 - Finlande													0,0	2,2
38 - Autriche	123,0	36,6	0,9										160,5	233,2
53 - Estonie	6,1												6,1	0,5
54 - Lettonie	46,8	2,8											49,6	12,9
55 - Lituanie	59,0												59,0	17,3
60 - Pologne	723,4	170,8	1,2										895,4	1 085,0
61 - République Tchèque	155,5	80,0											235,5	291,9
63 - Slovaquie	12,9	8,1											21,0	307,9
64 - Hongrie	527,5	168,6		0,1			15,6						711,8	622,3
66 - Roumanie	596,8	329,7	0,2	0,5	3,3								930,5	1 781,8
68 - Bulgarie	159,6	253,2			3,3	3,3	1,7						421,1	650,4
91 - Slovénie	8,9	6,6											15,5	18,1
Total UE	135 132,8	154 240,2	108 781,1	134 718,5	147 102,4	93 051,4	149 958,3	0,0	0,0	0,0	0,0	0,0	922 984,7	1 123 703,1
28 - Norvège													0,0	7 011,5
39 - Suisse	78,2	49,0	440,9	434,0	598,8	401,2	1 077,0						3 079,1	3 823,5
52 - Turquie		0,6	20,9	48,2									69,7	11,7
72 - Ukraine	79,3	0,5											79,8	117,2
73 - Bélarus	54,8												54,8	8,0
74 - Moldova (La Moldavie)													0,0	42,0
75 - Russie	108,6	16,8											125,4	233,6
82 - Tadjikistan													0,0	0,1
92 - Croatie	18,5	18,4											36,9	23,7
96 - Macédoine													0,0	0,2
400 - Etats-unis d'amérique		3,0	3,0										6,0	28,7
404 - Canada		0,9											0,9	1,0
483 - Serbie	7,5	7,5											15,0	20,6
512 - Chili					26,2		9,2						35,4	4,4
528 - Argentine		4,3		0,1									0,0	0,3
675 - Bhoutan													0,0	4,1
Total pays tiers	346,9	101,0	464,8	482,3	625,0	401,2	1 086,2	0,0	0,0	0,0	0,0	0,0	3 503,0	11 330,6
TOTAL général	135 479,7	154 341,2	109 245,9	135 200,8	147 727,4	93 452,6	151 044,5	0,0	0,0	0,0	0,0	0,0	926 487,7	1 135 033,7

Graines de colza

Campagne : 2012 2013

Importation : graines de colza (Volume : en tonnes)

	Juillet	Août	Septembre	Octobre	Novembre	Décembre	Janvier	Février	Mars	Avril	Mai	Juin	Cumul	Cumul N-1
1 - France													0,0	1 362,2
3 - Pays-Bas	40,9	140,9	186,3	344,5	33,0	152,3	109,3						1 007,2	5 284,6
4 - Allemagne	41,3	7 189,3	1 004,3	203,6	344,0	164,1	1 140,2						10 086,8	3 490,6
5 - Italie	126,8	184,2	129,1	27,3	155,4	90,5	52,9						766,2	1 127,0
6 - Royaume-Uni	1,5	2 634,0		3,8		26,4							2 665,7	23 260,9
7 - Irlande					2,9								2,9	0,0
8 - Danemark						6,7							6,7	5,2
9 - Grèce					0,7								0,7	37,3
11 - Espagne	1 739,2	3 976,8	2 582,3	1 604,6	562,9	1 575,6	856,0						12 897,4	16 267,2
17 - Belgique	3 663,3	364,8	682,0	534,8	185,1	461,0	688,3						6 579,3	3 649,5
18 - Luxembourg	1 898,5	5 543,1	55,7	195,8	313,7		26,6						8 033,4	7 725,7
30 - Suède			3,1		4,6	4,6	3,1						15,4	0,8
38 - Autriche							103,7						103,7	171,0
55 - Lituanie													0,0	16,9
60 - Pologne	20,3			16,0	42,2	0,5							79,0	92,5
61 - République Tchèque	1,1	10,9	0,2	1,4	3,6								17,2	24,9
63 - Slovaquie				1,2	0,7	0,1							2,0	15,8
64 - Hongrie	24,6	84,2			24,9	9,2							142,9	277,5
66 - Roumanie	0,2	4,2	15,9		355,3	12,2							387,8	75 400,9
68 - Bulgarie	0,6	24 620,4		53,9	24,6								24 699,5	151 745,0
91 - Slovénie													0,0	0,7
Total UE	7 558,3	44 752,8	4 658,9	2 986,9	2 053,6	2 503,2	2 980,1	0,0	0,0	0,0	0,0	0,0	67 493,8	289 956,2
39 - Suisse	6,4	2,2		3,4									12,0	4,4
72 - Ukraine		38 410,3		38 263,5	71 270,5		32 880,1						180 824,4	63 225,9
74 - Moldova (La Moldavie)													0,0	2 515,2
75 - Russie		7,0											7,0	0,0
92 - Croatie	101,3		4 355,8		0,1								4 457,2	67,4
404 - Canada		0,2											0,2	22 168,0
483 - Serbie			906,7										906,7	0,0
528 - Argentine							0,1						0,1	0,0
800 - Australie	60 559,5					0,4							60 559,9	21,6
804 - Nouvelle-Zélande													0,0	169,1
Total pays tiers	60 667,2	38 419,7	5 262,5	38 266,9	71 270,6	0,4	32 880,2	0,0	0,0	0,0	0,0	0,0	246 767,5	88 171,6
TOTAL général	68 225,5	83 172,5	9 921,4	41 253,8	73 324,2	2 503,6	35 860,3	0,0	0,0	0,0	0,0	0,0	314 261,3	378 127,8

Graines de tournesol

Campagne : 2012 2013

Exportation : graines de tournesol (Volume : en tonnes)

	Juillet	Août	Septembre	Octobre	Novembre	Décembre	Janvier	Février	Mars	Avril	Mai	Juin	Cumul	Cumul N-1
3 - Pays-Bas	42,8	71,5	96,1	8 628,3	185,8	3 176,0	3 735,4						15 935,9	1 242,6
4 - Allemagne	2 366,2	503,5	4 557,8	19 389,6	18 377,2	9 180,5	24 174,0						78 548,8	70 337,7
5 - Italie	0,1	0,1		293,4	345,0	54,8	137,1						830,5	560,3
6 - Royaume-Uni	722,2	629,2	898,6	1 507,5	1 913,2	2 113,9	987,0						8 771,6	8 893,1
7 - Irlande	0,2												0,2	0,2
8 - Danemark			22,6										22,6	144,6
9 - Grèce	1,5		1,0	2,0	1,8	17,4	23,7						47,4	58,1
10 - Portugal	47,8	7,5	82,9	37,5	87,1	5 709,2	92,7						6 064,7	4 518,2
11 - Espagne	7 977,5	5 278,1	20 664,8	18 943,0	18 994,6	14 555,2	5 896,9						92 310,1	101 064,4
12 - Malte													0,0	0,0
17 - Belgique	2 193,8	244,2	2 085,6	4 765,5	3 472,6	2 599,1	3 130,1						18 490,9	17 748,3
18 - Luxembourg	0,9	0,3	0,5	65,0	38,5	0,6	0,5						106,3	3,5
30 - Suède		0,1				3,0							3,1	0,0
32 - Finlande													0,0	679,1
38 - Autriche	8,1				22,9	17,7	125,3						174,0	1 176,9
60 - Pologne		2,0	1,1	1,1	2,3	0,1	1,0						7,6	6,9
61 - République Tchèque	0,1						31,5						31,6	12,3
63 - Slovaquie							194,8						194,8	0,0
64 - Hongrie				70,5	203,1	37,5	316,4						627,5	165,2
66 - Roumanie	11,6				73,6	231,1	558,8						875,1	440,0
68 - Bulgarie	0,9				166,8	535,6	736,5						1 439,8	691,2
91 - Slovénie					91,6	241,5							333,1	0,1
Total UE	13 373,7	6 736,5	28 411,0	53 703,4	43 976,1	38 473,2	40 141,7	0,0	0,0	0,0	0,0	0,0	224 815,6	207 742,7

Graines de tournesol

Campagne : 2012 2013

Exportation : graines de tournesol (Volume : en tonnes)

	Juillet	Août	Septembre	Octobre	Novembre	Décembre	Janvier	Février	Mars	Avril	Mai	Juin	Cumul	Cumul N-1
39 - Suisse				75,0	74,4	167,6	96,1						413,1	685,5
52 - Turquie							13,5						13,5	7,4
72 - Ukraine					356,4	505,7	821,7						1 683,8	1 438,6
74 - Moldova (La Moldavie)							37,0						37,0	20,6
75 - Russie					133,6	420,7	877,4						1 431,7	1 292,4
79 - Kazakhstan							0,2						0,2	31,4
92 - Croatie							10,6						10,6	0,0
204 - Maroc					0,1		11,5						11,6	0,1
212 - Tunisie		0,4			0,2		1,0						1,6	0,7
224 - Soudan				9,2									9,2	0,0
236 - Burkina-Faso	0,7												0,7	0,0
248 - Sénégal	0,1												0,1	19,8
272 - Côte-d'Ivoire	0,1				0,1								0,2	0,0
302 - Cameroun													0,0	0,1
346 - Kenya							0,1						0,1	0,1
377 - Mayotte			13,1										13,1	21,7
388 - Afrique du sud				0,5									0,5	22,9
404 - Canada							0,1						0,1	0,0
412 - Mexique													0,0	1,8
483 - Serbie							41,8						41,8	67,0
512 - Chili	1,1	0,4	17,9	2,4	0,4								22,2	20,5
528 - Argentine		10,2	23,8	11,7									45,7	16,8
604 - Liban	0,1			0,3	0,1	0,3	0,1						0,9	0,6
616 - Iran (république islamique)	0,1												0,1	0,0
632 - Arabie saoudite					0,2		3,0						3,2	0,1
647 - Emirats arabes unis	1,3				2,3								3,6	5,8
662 - Pakistan													0,0	0,3
720 - Chine (république populaire)NC HK													0,0	40,8
732 - Japon							8,0						8,0	19,9
740 - Hong-kong													0,0	1,3
809 - Nouvelle-Calédonie et dépendances	0,3		0,3				0,4						1,0	0,6
NC - Zambie						0,3							0,3	0,0
NC - Zambabwe					0,1								0,1	0,0
NC - Ouganda			0,4										0,4	0,0
Total pays tiers	3,8	11,0	55,5	99,1	567,9	1 094,6	1 922,5	0,0	0,0	0,0	0,0	0,0	3 754,4	3 716,8
TOTAL général	13 377,5	6 747,5	28 466,5	53 802,5	44 544,0	39 567,8	42 064,2	0,0	0,0	0,0	0,0	0,0	228 570,0	211 459,5

Graines de tournesol

Campagne : 2012 2013

Importation : graines de tournesol (Volume : en tonnes)

	Juillet	Août	Septembre	Octobre	Novembre	Décembre	Janvier	Février	Mars	Avril	Mai	Juin	Cumul	Cumul N-1
1 - France													0,0	378,2
3 - Pays-Bas	102,1	200,8	49,3	59,6	33,7	110,6	30,5						586,6	408,7
4 - Allemagne	353,1	334,2	179,7	259,4	292,3	323,9	431,8						2 174,4	12 162,0
5 - Italie	36,4	8,2	106,2	110,3	115,5	95,8	62,0						534,4	1 626,1
6 - Royaume-Uni	47,4	29,2		34,1	25,2	3,9	18,0						157,8	90,6
8 - Danemark			0,6			0,3							0,9	1,7
9 - Grèce	2,4	10,6			4,0								17,0	0,0
10 - Portugal	5,1												5,1	6,8
11 - Espagne	388,8	139,1	630,7	1 271,0	1 870,3	270,2	1 156,6						5 726,7	9 199,0
12 - Malte			69,8	69,8	69,8	46,6	69,7						325,7	0,0
17 - Belgique	21,7	21,6	53,2	43,5	59,3	94,2	69,3						362,8	425,5
18 - Luxembourg	0,1			64,2	38,5								102,8	0,0
30 - Suède		0,1											0,1	0,0
32 - Finlande													0,0	679,1
38 - Autriche	2,1	5,8		4,7	15,2	4,5	19,7						52,0	60,6
60 - Pologne													0,0	3,8
61 - République Tchèque	6,6												6,6	24,0
63 - Slovaquie	1,0	3,7	3,7										8,4	4,3
64 - Hongrie	146,3	48,6	72,6	121,4	35,9	37,5	138,4						600,7	722,1
66 - Roumanie	8 459,8		16 607,7	39 271,6	132,6	68,3	55,6						64 595,6	179 882,3
68 - Bulgarie	10 340,1	69,7	400,3	250,5	264,1	357,0	413,7						12 095,4	107 036,4
Total UE	19 913,0	871,6	18 173,8	41 560,1	2 956,4	1 412,8	2 465,3	0,0	0,0	0,0	0,0	0,0	87 353,0	312 711,2
39 - Suisse													0,0	0,2
52 - Turquie	6,7		1,8	0,4	276,6	1 121,2	299,9						1 706,6	705,0
72 - Ukraine	2 855,0				0,1								2 855,1	22,3
75 - Russie	225,6	31,8	0,4				0,1						257,9	164,8
92 - Croatie				1 448,2									1 448,2	0,1
204 - Maroc													0,0	3,3
220 - Egypte							52,1						52,1	0,0
400 - Etats-unis d'amérique	7,3		0,2	106,6	267,4	128,9	1 487,5						1 997,9	1 223,6
404 - Canada													0,0	20,0
432 - Nicaragua													0,0	0,6
483 - Serbie		0,1		3 024,4	1 697,2		83,3						4 805,0	0,0
512 - Chili	0,1	109,4	469,9	370,6	1 067,2	42,7	9,1						2 069,0	1 410,4
528 - Argentine	134,7	144,0	175,8	147,6		8,0	10,0						620,1	405,1
624 - Israël	0,1	1,3		0,8			2,3						4,5	4,1
720 - Chine (république populaire)		0,8				18,0							18,8	2,6
952 - Pays non déterminés échanges extra													0,0	11,4
Total pays tiers	3 229,5	287,4	648,1	5 098,6	3 308,5	1 318,8	1 944,3	0,0	0,0	0,0	0,0	0,0	15 835,2	3 973,5
TOTAL général	23 142,5	1 159,0	18 821,9	46 658,7	6 264,9	2 731,6	4 409,6	0,0	0,0	0,0	0,0	0,0	103 188,2	316 684,7

Graines de soja

Campagne : 2012 2013

Exportation : graines de soja (Volume : en tonnes)

	Juillet	Août	Septembre	Octobre	Novembre	Décembre	Janvier	Février	Mars	Avril	Mai	Juin	Cumul	Cumul N-1
3 - Pays-Bas	0,3	0,2	0,3	0,3	0,2	44,4	78,5						124,2	263,3
4 - Allemagne	67,3	1,6	103,7	320,2	81,3	2,4	48,9						625,4	584,4
5 - Italie			128,4	367,7	816,0	417,8	209,3						1 939,2	1 824,3
6 - Royaume-Uni				0,1									0,1	0,0
8 - Danemark							0,5						0,5	0,0
9 - Grèce				0,2			1,6						1,8	0,0
10 - Portugal				0,1	0,1		23,7						23,9	25,4
11 - Espagne	726,8	1 041,9	715,2	1 821,9	847,9	851,3	760,8						6 765,8	7 554,0
17 - Belgique	141,2	197,8	87,6	2 207,5	84,5	200,7	7,0						2 926,3	2 984,4
18 - Luxembourg		0,1		0,1			0,1						0,3	0,0
30 - Suède					5,0								5,0	0,0
32 - Finlande													0,0	4,0
38 - Autriche	52,1	52,2	51,3	25,4			80,0						261,0	26,1
53 - Estonie				2,0									2,0	0,0
60 - Pologne	3,8	2,3	3,0	6,8		3,8	2,3						22,0	0,0
66 - Roumanie						0,1							0,1	0,0
68 - Bulgarie													0,0	0,1
91 - Slovénie													0,0	0,2
Total UE	991,5	1 296,1	1 089,5	4 752,3	1 835,0	1 520,5	1 212,7	0,0	0,0	0,0	0,0	0,0	12 697,6	7 467,7
39 - Suisse	159,3	0,1	207,5	2 869,3	925,9	598,3	434,1						5 194,5	4 061,3
204 - Maroc				1,6			7,0						8,6	0,0
288 - Nigeria													0,0	3,6
388 - Afrique du sud				0,5									0,5	0,0
400 - Etats-unis d'amérique			0,1										0,1	1,0
504 - Pérou													0,0	4,7
512 - Chili					0,1								0,1	0,0
528 - Argentine													0,0	3,7
604 - Liban	0,3			0,1	0,3	0,2	0,1						1,0	0,8
632 - Arabie saoudite													0,0	3,2
800 - Australie	0,9		470,0				25,0						495,9	0,0
804 - Nouvelle-Zélande			770,0	0,1									770,1	0,0
NC - Norvege							40,1						40,1	0,0
NC - Gabon		0,3											0,3	0,0
Total pays tiers	160,5	0,4	1 447,6	2 871,6	926,3	598,5	506,3	0,0	0,0	0,0	0,0	0,0	6 511,2	4 078,3
TOTAL général	1 152,0	1 296,5	2 537,1	7 623,9	2 761,3	2 119,0	1 719,0	0,0	0,0	0,0	0,0	0,0	19 208,8	11 546,0

Graines de soja

Campagne : 2012 2013

Importation : graines de soja (Volume : en tonnes)

	Juillet	Août	Septembre	Octobre	Novembre	Décembre	Janvier	Février	Mars	Avril	Mai	Juin	Cumul	Cumul N-1
1 - France													0,0	685,6
3 - Pays-Bas	207,1	92,6	97,5	201,1	263,3	114,7	93,9						1 070,2	6 088,5
4 - Allemagne	44,9	6,5	14,4	25,5	61,8	73,9	107,6						334,6	340,9
5 - Italie	637,5	598,7	404,2	540,6	570,1	783,1	283,5						3 817,7	8 195,4
6 - Royaume-Uni	11,9	35,0	2,4	3,6	9,0	8,0	10,5						80,4	22,4
8 - Danemark					0,6								0,6	0,0
9 - Grèce		8,6											8,6	0,0
11 - Espagne	324,4	268,1	216,7	217,8	320,7	351,7	419,1						2 118,5	3 539,5
17 - Belgique	1 840,3	2 711,3	1 959,0	2 499,8	2 137,2	2 106,3	2 070,6						15 324,5	16 503,8
38 - Autriche	41,1	43,2	9,9	35,8	41,1	41,8	29,3						242,2	323,3
66 - Roumanie													0,0	46,8
Total UE	3 107,2	3 764,0	2 704,1	3 524,2	3 403,8	3 479,5	3 014,5	0,0	0,0	0,0	0,0	0,0	22 997,3	35 746,2
39 - Suisse			1,2				1,2						2,4	47,1
373 - Maurice													0,0	0,4
400 - Etats-unis d'amérique					54 491,0								54 491,0	45 510,6
404 - Canada	20,0	40,8	80,3	33 125,6	10 425,5	40 853,6	24 543,1						109 088,9	108 381,3
472 - Trinité et Tobago													0,0	0,1
483 - Serbie													0,0	0,0
508 - Brésil	41 779,8	36 568,8	70 678,6	18 667,3		20,9							167 715,4	118 291,0
520 - Paraguay													0,0	89 523,0
664 - Inde			44,0	100,0	44,0	614,4	1 571,0						2 373,4	60,3
669 - Sri Lanka						1,0							1,0	0,0
680 - Thaïlande	0,1		0,2		0,1	0,1							0,5	0,4
720 - Chine (république populaire)		8,5		1,0	295,4	9,1	1,0						315,0	8,6
732 - Japon							0,4						0,4	0,1
Total pays tiers	41 799,9	36 618,1	70 804,3	51 893,9	65 256,0	41 499,1	26 116,7	0,0	0,0	0,0	0,0	0,0	333 988,0	361 822,9
TOTAL général	44 907,1	40 382,1	73 508,4	55 418,1	68 659,8	44 978,6	29 131,2	0,0	0,0	0,0	0,0	0,0	356 985,3	397 569,1

Graines de lin

Campagne : 2012 2013

Exportation : graines de lin (Volume : en tonnes)

	Juillet	Août	Septembre	Octobre	Novembre	Décembre	Janvier	Février	Mars	Avril	Mai	Juin	Cumul	Cumul N-1
3 - Pays-Bas	132,5	34,0	85,6	29,9	109,2	89,2	87,3						567,7	1 381,7
4 - Allemagne	18,9	2,8	3,0	3,1	1,6	0,1	3,1						32,6	7,1
5 - Italie	1,3	0,9	1,1	6,1	1,2	12,9	1,1						24,6	64,4
6 - Royaume-Uni	0,4	0,1	0,6	0,2	0,2	0,2	71,6						73,3	18,3
8 - Danemark	0,5	0,3					0,5						1,3	1,4
9 - Grèce	10,9		0,5	7,1	0,9		2,5						21,9	38,0
10 - Portugal	6,1	15,2	46,4	12,3	36,0	4,6	16,1						136,7	912,0
11 - Espagne	28,2	58,5	82,8	19,8	34,1	108,8	133,0						465,2	356,6
12 - Malte													0,0	0,0
17 - Belgique	287,0	2,7	189,6	426,7	323,9	239,2	501,7						1 970,8	2 407,7
18 - Luxembourg	0,1		0,2	34,9	0,1	0,2	0,1						35,6	40,2
32 - Finlande		0,5											0,5	0,0
38 - Autriche	0,1												0,1	0,0
53 - Estonie							0,1						0,1	0,0
54 - Lettonie		1,0											1,0	0,0
60 - Pologne	1,7	2,5	1,6	1,9	0,9	0,2	0,4						9,2	3,6
61 - République Tchèque		0,1			0,1		0,1						0,3	0,2
64 - Hongrie		0,1	0,1	0,2	0,3	0,1	0,3						1,1	0,6
66 - Roumanie	0,2			0,1	0,5	0,1							0,9	0,7
68 - Bulgarie	0,1	0,3		1,4	1,4	2,4	0,1						5,7	6,2
Total UE	488,0	119,0	411,5	543,7	510,4	458,0	818,0	0,0	0,0	0,0	0,0	0,0	3 348,6	5 238,7
39 - Suisse	36,3	50,3	103,5	77,8	128,7	226,6	176,2						799,4	931,5
204 - Maroc					0,1								0,1	0,1
208 - Algérie													0,0	7,3
212 - Tunisie				0,1									0,1	0,0
272 - Côte-d'Ivoire	0,1				0,3								0,4	0,0
604 - Liban	0,4			0,8	0,5	0,8	0,1						2,6	2,8
632 - Arabie saoudite					0,5								0,5	0,0
647 - Emirats arabes unis	0,7				1,3		1,4						3,4	0,0
720 - Chine (république populaire)													0,0	0,8
809 - Nouvelle-Calédonie et dépendances	3,7		0,3		0,5		0,5						5,0	0,1
823 -Libyenne Jamahiriya arabie (Libye)													0,0	0,4
Total pays tiers	41,2	50,3	103,8	78,7	131,9	227,4	178,2	0,0	0,0	0,0	0,0	0,0	811,5	943,0
TOTAL général	529,2	169,3	515,3	622,4	642,3	685,4	996,2	0,0	0,0	0,0	0,0	0,0	4 160,1	6 181,7

Graines de lin

Campagne : 2012 2013

Importation : graines de lin (Volume : en tonnes)

	Juillet	Août	Septembre	Octobre	Novembre	Décembre	Janvier	Février	Mars	Avril	Mai	Juin	Cumul	Cumul N-1
1 - France													0,0	7,6
3 - Pays-Bas	89,2	40,4	51,7	27,4	61,7	58,7	136,6						465,7	689,9
4 - Allemagne	41,2	287,1	39,0	120,8	97,4	22,5	49,1						657,1	356,5
5 - Italie	8,4	5,6	48,3	7,3	10,1	8,3	8,3						96,3	72,6
6 - Royaume-Uni	990,7	666,6	1 276,6	1 041,3	1 279,5	1 921,1	1 271,8						8 447,6	11 133,6
9 - Grèce													0,0	0,3
10 - Portugal													0,0	0,0
11 - Espagne	1,9		0,1	0,9	0,2	0,7							3,8	25,6
17 - Belgique	1 032,5	790,7	1 134,4	1 286,7	1 223,2	915,1	1 291,5						7 674,1	5 747,2
18 - Luxembourg		0,4											0,4	0,0
30 - Suède			1 602,5			26,2							1 628,7	0,0
38 - Autriche		3,8		3,8									7,6	6,8
61 - République Tchèque													0,0	44,8
63 - Slovaquie													0,0	0,0
64 - Hongrie													0,0	5,0
66 - Roumanie													0,0	76,0
Total UE	2 163,9	1 794,6	4 152,6	2 488,2	2 672,1	2 952,6	2 757,3	0,0	0,0	0,0	0,0	0,0	18 981,3	18 165,9
39 - Suisse		10,0				1,5	1,3						12,8	0,0
75 - Russie													0,0	388,4
79 - Kazakhstan													0,0	2,3
204 - Maroc						0,3							0,3	0,3
212 - Tunisie	2,2	0,3	0,2	0,7	3,5	1,5							8,4	7,6
400 - Etats-unis d'amérique						0,4							0,4	535,0
404 - Canada													0,0	26,0
432 - Nicaragua													0,0	1,0
528 - Argentine													0,0	120,0
720 - Chine (république populaire)													0,0	28,1
NC - Togo							4,2						4,2	0,0
Total pays tiers	2,2	10,3	0,2	0,7	3,5	3,7	5,5	0,0	0,0	0,0	0,0	0,0	26,1	1 108,7
TOTAL général	2 166,1	1 804,9	4 152,8	2 488,9	2 675,6	2 956,3	2 762,8	0,0	0,0	0,0	0,0	0,0	19 007,4	19 274,6

Pois

Campagne : 2012 2013

Exportation : pois (Volume : en tonnes)

	Juillet	Août	Septembre	Octobre	Novembre	Décembre	Janvier	Février	Mars	Avril	Mai	Juin	Cumul	Cumul N-1
3 - Pays-Bas	898,2	1 500,5	2 714,7	1 269,9	1 037,3	927,3	768,4						9 116,3	11 245,3
4 - Allemagne	756,4	421,9	403,4	760,5	1 168,7	469,1	1 078,3						5 058,3	7 016,1
5 - Italie	115,3	2 150,7	2 140,8	822,8	588,8	211,2	274,7						6 304,3	4 991,4
6 - Royaume-Uni	81,9	271,4	155,8	25,4	362,4	2 985,4	22,2						3 904,5	3 002,4
7 - Irlande			0,1	3,3	0,3		0,2						3,9	3,3
8 - Danemark					17,6	95,4	277,0						390,0	4,2
9 - Grèce			11,0		1,0	36,7							48,7	47,9
10 - Portugal	78,8	113,3	213,4	55,8	57,5	109,1	99,9						727,8	658,1
11 - Espagne	1 895,0	1 065,1	1 201,4	621,2	682,0	470,0	544,9						6 479,6	7 321,9
17 - Belgique	4 454,5	4 887,2	4 668,3	6 751,6	7 651,5	4 563,9	5 375,7						38 352,7	31 470,8
18 - Luxembourg	6,9	1,2	8,0	7,7	8,0	8,8	7,4						48,0	42,6
30 - Suède	3,5						0,2						3,7	66,6
38 - Autriche				5,0									5,0	2,0
46 - Malte			0,5			0,3							0,8	0,3
54 - Lettonie	4,2			0,2	0,1		1,5						6,0	0,9
55 - Lituanie				0,1	0,3								0,4	1,5
60 - Pologne	4,5		4,6	0,3		0,1	0,2						9,7	4,6
61 - République Tchèque			0,4	0,1		0,2							0,7	6,2
63 - Slovaquie				0,1	0,1	0,1							0,3	0,0
64 - Hongrie				44,0	20,8		39,9						104,7	105,5
66 - Roumanie			10,0										10,0	9,7
68 - Bulgarie				2,9									2,9	1,1
91 - Slovénie				0,1									0,1	0,5
Total UE	8 299,2	10 411,3	11 532,4	10 371,0	11 596,4	9 877,6	8 490,5	0,0	0,0	0,0	0,0	0,0	70 578,4	66 002,9

Pois

Campagne : 2012 2013

Exportation : pois (Volume : en tonnes)

	Juillet	Août	Septembre	Octobre	Novembre	Décembre	Janvier	Février	Mars	Avril	Mai	Juin	Cumul	Cumul N-1
28 - Norvège					2 611,0	9 538,5							12 149,5	25 957,8
39 - Suisse		47,0	191,5	88,4	227,6	453,7	726,5						1 734,7	816,1
75 - Russie		0,1											0,1	2,0
204 - Maroc	114,0	184,5	522,5	244,9	138,0	23,0							1 226,9	609,0
208 - Algérie			54,0	123,0	83,0	50,0							310,0	450,0
212 - Tunisie	54,0	162,8	191,0	72,0									479,8	148,3
220 - Egypte		1 956,4	0,3										1 956,7	4 527,0
248 - Sénégal		0,1			0,1		0,1						0,3	0,4
302 - Cameroun													0,0	4,3
318 - Congo république													0,0	1,5
346 - Kenya		24,0											24,0	2,0
370 - Madagascar						0,2							0,2	0,1
382 - Zimbabwe				5,4									5,4	0,0
400 - Etats-unis d'amérique					23,6								23,6	4,6
412 - Mexique													0,0	0,0
480 - Colombie													0,0	0,0
483 - Serbie													0,0	0,0
500 - Equateur							3,0						3,0	0,0
504 - Pérou			0,7										0,7	0,0
508 - Brésil													0,0	0,8
512 - Chili													0,0	0,4
528 - Argentine	8,0												8,0	2,1
600 - Chypre				1,0									1,0	0,0
624 - Israël													0,0	8,7
628 - Jordanie													0,0	0,3
647 - Emirats arabes unis					0,6								0,6	0,0
664 - Inde													0,0	66 737,6
706 - Singapour													0,0	2,2
732 - Japon													0,0	1,0
809 - Nouvelle-Calédonie et dépendances	1,5	1,3											2,8	1,7
816 - Vanuatu				0,1		0,2							0,3	0,2
NC - Gabon						0,2							0,2	0,0
Total pays tiers	177,5	2 376,2	960,0	534,8	3 083,9	10 065,8	729,6	0,0	0,0	0,0	0,0	0,0	17 927,8	99 278,1
TOTAL général	8 476,7	12 787,5	12 492,4	10 905,8	14 680,3	19 943,4	9 220,1	0,0	0,0	0,0	0,0	0,0	88 506,2	165 281,0

Pois

Importation : pois (Volume : en tonnes)

	Juillet	Août	Septembre	Octobre	Novembre	Décembre	Janvier	Février	Mars	Avril	Mai	Juin	Cumul	Cumul N-1
1 - France													0,0	33,7
3 - Pays-Bas	23,0	3,2	21,3	473,5	394,1	47,3	78,2						1 040,6	548,4
4 - Allemagne	30,8	4,2	6,8	8,5	6,2	2,3	4,0						62,8	62,1
5 - Italie	80,9	110,1	50,6	80,8	55,2	1,7	229,9						609,2	701,1
6 - Royaume-Uni	0,8	3,6		0,3	2,9	19,7	0,1						27,4	71,4
7 - Irlande													0,0	0,0
8 - Danemark													0,0	5,0
10 - Portugal			0,4										0,4	5,5
11 - Espagne	6,6	2,4	3,6	13,0	5,3		30,2						61,1	18,6
17 - Belgique	13,5	9,1	37,7	36,7	33,0	214,3	234,2						578,5	343,5
38 - Autriche	0,6				0,6								1,2	0,0
60 - Pologne													0,0	144,0
61 - République Tchèque			10,0			24,0							34,0	48,0
64 - Hongrie	5,6	106,4	12,5			63,8	36,8						225,1	66,4
Total UE	161,8	239,0	142,9	612,8	497,3	373,1	613,4	0,0	0,0	0,0	0,0	0,0	2 640,3	2 047,7
39 - Suisse	0,3				0,5		5,5						6,3	0,6
52 - Turquie	0,8												0,8	0,0
72 - Ukraine				6 662,4									6 662,4	0,0
74 - Moldova (La Moldavie)													0,0	0,0
212 - Tunisie													0,0	0,0
228 - Mauritanie													0,0	0,0
370 - Madagascar	5,0	64,2			22,0	307,8	23,0						422,0	169,5
382 - Zimbabwe													0,0	21,9
400 - Etats-unis d'amérique	17,7	7,5	3,1	6,5	5,4	134,1	196,6						370,9	196,5
404 - Canada	7,1	26,4	4,2	3,8	15,7	149,5	350,6						557,3	256,3
500 - Equateur													0,0	24,0
504 - Pérou													0,0	21,1
512 - Chili													0,0	0,0
528 - Argentine						24,0							24,0	10,2
664 - Inde					1,0								1,0	28,0
676 - Myanmar (la Birmanie)													0,0	0,0
720 - Chine (république populaire)													0,0	0,0
800 - Australie													0,0	246,5
804 - Nouvelle-Zélande						77,1							77,1	974,6
NC - Maurice		20,0	23,9	40,0	40,0	20,0	32,0						175,9	2 014,9
Total pays tiers	30,9	118,1	31,2	6 712,7	84,6	712,5	607,7	0,0	0,0	0,0	0,0	0,0	8 297,7	3 964,1
TOTAL général	192,7	357,1	174,1	7 325,5	581,9	1 085,6	1 221,1	0,0	0,0	0,0	0,0	0,0	10 938,0	6 011,8

Fèves et féveroles

Campagne : 2012 2013

Exportation : Fèves, féveroles (Volume : en tonnes)

	Juillet	Août	Septembre	Octobre	Novembre	Décembre	Janvier	Février	Mars	Avril	Mai	Juin	Cumul	Cumul N-1
3 - Pays-Bas	76,7	79,4	54,8	52,9		0,5	82,6						346,9	77,5
4 - Allemagne	0,2		0,1	0,4	0,2	1,0	1,4						3,3	2,6
5 - Italie	697,4	0,5	329,8	395,0	682,7	793,6	1 525,2						4 424,2	4 605,9
6 - Royaume-Uni	1 925,0		1 980,0	28,3		0,1	0,9						3 934,3	0,5
7 - Irlande													0,0	0,7
8 - Danemark	0,3	0,2	0,3	0,3	0,1	0,2	0,4						1,8	1,2
10 - Portugal							52,9						52,9	0,0
11 - Espagne	78,8	145,0	258,5	430,4	55,9	96,5	24,6						1 089,7	1 366,2
17 - Belgique	313,8	705,6	755,7	606,5	654,5	689,7	464,0						4 189,8	5 828,1
18 - Luxembourg		2,0	2,0	4,5	3,2	1,7	1,9						15,3	6,4
30 - Suède					0,6	3,6	3,0						7,2	3,5
38 - Autriche	0,2	0,1	0,1										0,4	0,4
91 - Slovaquie						0,1	0,1						0,2	0,0
Total UE	3 092,4	932,8	3 381,3	1 518,3	1 397,2	1 587,0	2 157,0	0,0	0,0	0,0	0,0	0,0	14 066,0	11 893,0
28 - Norvège	4 077,1	4 050,7	2 000,2	3 850,6	3 957,6	1 992,7	2 002,3						21 931,2	15 457,8
39 - Suisse	1,9		1,0	11,3									14,2	15,5
204 - Maroc					20,0		37,0						57,0	0,0
220 - Egypte	10 348,3	5 406,7	27 558,8	28 570,2	14 155,8	13 368,9	14 900,0						114 308,7	113 891,5
248 - Sénégal													0,0	0,2
400 - Etats-unis d'amérique													0,0	1,7
512 - Chili													0,0	0,2
528 - Argentine	4,0												4,0	0,0
809 - Nouvelle-Calédonie et dépendances	3,7												3,7	0,0
Total pays tiers	14 435,0	9 457,4	29 560,0	32 432,1	18 133,4	15 361,6	16 939,3	0,0	0,0	0,0	0,0	0,0	136 318,8	129 366,9
TOTAL général	17 527,4	10 390,2	32 941,3	33 950,4	19 530,6	16 948,6	19 096,3	0,0	0,0	0,0	0,0	0,0	150 384,8	141 259,9

Fèves et féveroles

Campagne : 2012 2013

Importation : Fèves, féveroles (Volume : en tonnes)

	Juillet	Août	Septembre	Octobre	Novembre	Décembre	Janvier	Février	Mars	Avril	Mai	Juin	Cumul	Cumul N-1
1 - France													0,0	268,4
3 - Pays-Bas	331,2	0,1		0,1	0,1	0,3							331,8	267,2
4 - Allemagne	14,9	3,5	2,1		0,6								21,1	4,2
5 - Italie	200,7	157,6	57,7	116,7	224,4	155,6	109,3						1 022,0	2 430,0
6 - Royaume-Uni	24,4				2 659,4		24,0						2 707,8	103,2
9 - Grèce							0,5						0,5	0,0
10 - Portugal		0,6	0,1	0,1	0,1	0,1	0,3						1,3	2,2
11 - Espagne	7,7	28,5	3,2	15,6	11,2	24,5	76,0						166,7	93,5
17 - Belgique	1,8	1,7	15,3	71,3	3,1	0,7	1,0						94,9	6,3
30 - Suède							2 176,0						2 176,0	0,0
Total UE	580,7	192,0	78,4	203,8	2 898,9	181,2	2 387,1	0,0	0,0	0,0	0,0	0,0	4 346,1	3 175,0
39 - Suisse					25,5								25,5	0,0
52 - Turquie	0,8						0,8						1,6	0,0
204 - Maroc	49,9	108,0	19,0	19,0		19,9							215,8	143,9
220 - Egypte	40,0				20,0		50,0						110,0	0,0
504 - Pérou						20,0							20,0	20,8
516 - Bolivie	19,8	19,8	41,9	19,8									101,3	40,7
604 - Liban													0,0	0,5
720 - Chine (république populaire)							20,0						20,0	0,0
800 - Australie													0,0	23,4
804 - Nouvelle-Zélande													0,0	20,0
Total pays tiers	110,5	127,8	60,9	38,8	45,5	39,9	70,8	0,0	0,0	0,0	0,0	0,0	494,2	249,3
TOTAL général	691,2	319,8	139,3	242,6	2 944,4	221,1	2 457,9	0,0	0,0	0,0	0,0	0,0	4 840,3	3 424,3

Tourteaux de colza

Campagne : 2012 2013

Exportation : Tourteaux de colza (Volume : en tonnes)

	Juillet	Août	Septembre	Octobre	Novembre	Décembre	Janvier	Février	Mars	Avril	Mai	Juin	Cumul	Cumul N-1
3 - Pays-Bas	54,8					8 558,9							8 613,7	0,0
4 - Allemagne		2 080,6	30,2	2 049,5	2 155,7	2 073,8	4 706,2						13 096,0	1 703,1
5 - Italie	198,3	126,1	152,9	84,7	70,1	324,7	371,4						1 328,2	382,1
6 - Royaume-Uni						6 246,1							6 246,1	0,0
7 - Irlande	5 270,9	3 000,0	3 000,0										11 270,9	9 525,3
10 - Portugal				4 020,5									4 020,5	0,0
11 - Espagne	7 158,1	27 755,9	23 357,4	15 980,8	49 236,7	26 717,0	24 991,6						175 197,5	82 205,4
17 - Belgique	134,7	82,5	146,0	1,1	993,8	1 426,5	86,6						2 871,2	835,7
18 - Luxembourg	27,8	369,7	112,1	30,1	29,4	113,1	140,9						823,1	335,2
46 - Malte					100,0								100,0	0,0
61 - République Tchèque				51,9	50,0								101,9	0,0
Total UE	12 844,6	33 414,8	26 798,6	22 218,6	52 635,7	45 460,1	30 296,7	0,0	0,0	0,0	0,0	0,0	223 669,1	94 986,8
39 - Suisse	94,7	276,4	310,3	575,2	500,5	399,5	315,8						2 472,4	4 739,7
204 - Maroc	3 299,7	3 999,1	8 609,4	4 220,0	5 000,0	6 954,8	5 500,0						37 583,0	33 062,0
322 - Congo (république démocratique : ex Zaïre))				0,1									0,1	0,0
NC - Corée Rép de corée de Sud					10,4								10,4	0,0
Total pays tiers	3 394,4	4 275,5	8 919,7	4 795,3	5 510,9	7 354,3	5 815,8	0,0	0,0	0,0	0,0	0,0	40 065,9	37 801,7
TOTAL général	16 239,0	37 690,3	35 718,3	27 013,9	58 146,6	52 814,4	36 112,5	0,0	0,0	0,0	0,0	0,0	263 735,0	132 788,5

Campagne : 2012 2013

Importation : Tourteaux de colza (Volume : en tonnes)

	Juillet	Août	Septembre	Octobre	Novembre	Décembre	Janvier	Février	Mars	Avril	Mai	Juin	Cumul	Cumul N-1
1 - France													0,0	263,8
3 - Pays-Bas	362,2	2 749,1	3 688,4	2 532,8	10 739,1	13 071,1	4 243,9						37 386,6	25 051,2
4 - Allemagne	3 651,8	8 549,6	12 991,6	18 205,2	11 627,3	15 928,6	11 809,0						82 763,1	87 590,2
5 - Italie	27,9	28,8	49,9	25,1			56,6						188,3	174,8
6 - Royaume-Uni	3 265,6	3 258,5	4 880,2	5 172,6	3 580,6	4 425,7	2 646,4						27 229,6	48 516,7
10 - Portugal													0,0	368,7
11 - Espagne	2 624,8	1 890,1	414,7	38,5	142,5	68,3	203,2						5 382,1	1 738,4
17 - Belgique	2 863,6	9 972,6	16 968,4	25 422,3	13 889,7	19 494,6	20 755,8						109 367,0	89 483,4
18 - Luxembourg													0,0	188,0
38 - Autriche						51,2							51,2	0,0
60 - Pologne	3 299,7				4 310,0	6 800,0							14 409,7	0,0
Total UE	16 095,6	26 448,7	38 993,2	51 396,5	44 289,2	59 839,5	39 714,9	0,0	0,0	0,0	0,0	0,0	276 777,6	253 375,2
39 - Suisse													0,0	238,6
75 - Russie					3 805,6								3 805,6	0,0
508 - Brésil													0,0	6 027,5
720 - Chine (république populaire)													0,0	28,9
Total pays tiers	0,0	0,0	0,0	0,0	3 805,6	0,0	0,0	0,0	0,0	0,0	0,0	0,0	3 805,6	6 295,0
TOTAL général	16 095,6	26 448,7	38 993,2	51 396,5	48 094,8	59 839,5	39 714,9	0,0	0,0	0,0	0,0	0,0	280 583,2	259 670,2

Tourteaux de tournesol

Campagne : 2012 2013

Exportation : Tourteaux de tournesol (Volume : en tonnes)

	Juillet	Août	Septembre	Octobre	Novembre	Décembre	Janvier	Février	Mars	Avril	Mai	Juin	Cumul	Cumul N-1
3 - Pays-Bas						2 550,1							2 550,1	0,0
4 - Allemagne		26,4	25,9	26,2	52,6								131,1	1 151,3
5 - Italie	492,3	416,8	259,3				23,5						1 191,9	1 077,7
6 - Royaume-Uni		5 800,0		8 696,9	10 818,4	5 240,1	5 596,7						36 152,1	62 496,0
7 - Irlande	5 899,3			7 303,3		2 933,7	3 857,0						19 993,3	23 807,2
10 - Portugal													0,0	7 498,6
11 - Espagne	2 036,4	2 834,3	6 827,0	4 699,0	894,2	3 677,8	9 857,4						30 826,1	43 237,9
17 - Belgique			0,1										0,1	28,9
46 - Malte				1 000,0									1 000,0	1 000,7
64 - Hongrie													0,0	18,1
Total UE	8 428,0	9 077,5	7 112,3	21 725,4	11 765,2	14 401,7	19 334,6	0,0	0,0	0,0	0,0	0,0	91 844,7	140 316,4
39 - Suisse	129,7	154,3	129,7	130,0	150,3	76,7	125,9						896,6	1 940,2
248 - Sénégal				2 520,1									2 520,1	0,0
NC - Corée					10,4								10,4	1 940,2
Total pays tiers	129,7	154,3	129,7	2 650,1	160,7	76,7	125,9	0,0	0,0	0,0	0,0	0,0	3 427,1	3 880,4
TOTAL général	8 557,7	9 231,8	7 242,0	24 375,5	11 925,9	14 478,4	19 460,5	0,0	0,0	0,0	0,0	0,0	95 271,8	144 196,8

Campagne : 2012 2013

Importation : Tourteaux de tournesol (Volume : en tonnes)

	Juillet	Août	Septembre	Octobre	Novembre	Décembre	Janvier	Février	Mars	Avril	Mai	Juin	Cumul	Cumul N-1
1 - France													0,0	63,4
3 - Pays-Bas	3 858,1	1 174,2	1 278,6	2 427,1	6 524,5	2 127,9	6 923,1						24 313,5	18 315,2
4 - Allemagne	5 560,5	3 443,0	4 711,9	4 622,9	5 328,3	7 704,8	4 591,9						35 963,3	5 172,2
5 - Italie	175,9	228,3	125,6	202,3	249,8	249,9	376,8						1 608,6	2 052,6
6 - Royaume-Uni													0,0	50,6
11 - Espagne	9 588,6	5 660,4	4 858,6	5 513,8	1 517,4	3 717,5	6 330,0						37 186,3	12 044,5
17 - Belgique	2 872,4	1 603,2	2 589,7	2 126,3	4 158,2	2 155,8	3 496,2						19 001,8	16 242,2
38 - Autriche						1 240,7							1 240,7	0,0
55 - Lituanie	2 457,1	2 452,2											4 909,3	0,0
64 - Hongrie				1 766,0	2 532,2		3 491,4						7 789,6	0,0
66 - Roumanie	7 630,0	3 299,8		9 995,5	25,7		3 000,0						23 951,0	0,0
68 - Bulgarie	3 150,0				4 627,8								7 777,8	0,0
Total UE	35 292,6	17 861,1	13 564,4	26 653,9	24 963,9	17 196,6	28 209,4	0,0	0,0	0,0	0,0	0,0	163 741,9	53 940,7
39 - Suisse	49,2	104,9	52,0		25,0	101,6	22,0						354,7	485,2
70 - Albanie													0,0	125,4
72 - Ukraine	34 973,1	40 146,8	22 095,5	40 197,1	55 708,4	67 078,4	51 894,5						312 093,8	195 579,6
75 - Russie	500,0	10 425,6	15 442,3	1 613,4	4 672,9	10 059,4	24 476,0						67 189,6	15 349,9
483 - Serbie													0,0	3,0
528 - Argentine		8 058,5											8 058,5	0,0
Total pays tiers	35 522,3	58 735,8	37 589,8	41 810,5	60 406,3	77 239,4	76 392,5	0,0	0,0	0,0	0,0	0,0	387 696,6	211 543,1
TOTAL général	70 814,9	76 596,9	51 154,2	68 464,4	85 370,2	94 436,0	104 601,9	0,0	0,0	0,0	0,0	0,0	551 438,5	265 483,8

Tourteaux de soja

Campagne : 2012 2013

Exportation : Tourteau de soja (Volume : en tonnes)

	Juillet	Août	Septembre	Octobre	Novembre	Décembre	Janvier	Février	Mars	Avril	Mai	Juin	Cumul	Cumul N-1
3 - Pays-Bas				121,1	340,5	127,0	99,8						688,4	11 506,3
4 - Allemagne	103,3	113,0	88,0	83,2	149,8	1 165,5	153,9						1 856,7	1 846,1
5 - Italie	0,1	2,0	7,2	5,7	15,2	6,0	15,7						51,9	1 550,7
6 - Royaume-Uni							3,1						3,1	4 401,3
7 - Irlande													0,0	8 505,9
8 - Danemark		1,2											1,2	0,0
9 - Grèce	0,2			0,2	0,1								0,5	0,2
10 - Portugal	8 050,0	4 000,0			3 999,6		3 639,0						19 688,6	15 855,5
11 - Espagne	408,6	128,4	135,4	242,3		216,0	56,2						1 186,9	6 874,7
17 - Belgique	506,5	592,4	754,1	12,8	11,7	26,6	1 035,9						2 940,0	1 201,9
46 - Malte				300,1									300,1	100,0
61 - République Tchèque													0,0	124,8
66 - Roumanie	0,1	0,1			0,1	25,5	0,1						25,9	0,0
Total UE	9 068,8	4 837,1	984,7	765,4	4 517,0	1 566,6	5 003,7	0,0	0,0	0,0	0,0	0,0	26 743,3	51 967,4
39 - Suisse	176,8	49,3		24,7	24,3								275,1	7 724,8
204 - Maroc													0,0	0,1
248 - Sénégal					40,6								40,6	18,9
377 - Mayotte													0,0	90,0
404 - Canada			0,7		2,2		0,6						3,5	0,0
632 - Arabie saoudite					0,1								0,1	0,0
Total pays tiers	176,8	49,3	0,7	24,7	67,2	0,0	0,6	0,0	0,0	0,0	0,0	0,0	319,3	7 833,8
TOTAL général	9 245,6	4 886,4	985,4	790,1	4 584,2	1 566,6	5 004,3	0,0	0,0	0,0	0,0	0,0	27 062,6	59 801,2

Campagne : 2012 2013

Importation : Tourteau de soja (Volume : en tonnes)

	Juillet	Août	Septembre	Octobre	Novembre	Décembre	Janvier	Février	Mars	Avril	Mai	Juin	Cumul	Cumul N-1
1 - France													0,0	588,5
3 - Pays-Bas	17 336,1	15 238,2	9 595,1	10 063,0	11 493,1	14 864,9	15 310,5						93 900,9	92 447,9
4 - Allemagne	3 480,1	3 521,2	5 309,1	6 706,7	2 048,8	6 138,5	7 780,3						34 984,7	29 406,2
5 - Italie	404,7	892,8	355,7	940,4	254,3	253,0	624,2						3 725,1	5 766,9
6 - Royaume-Uni	26,3	29,4		25,0			52,9						133,6	2 076,3
8 - Danemark	175,0	101,0	151,1	151,4	125,2	149,3	101,0						954,0	665,9
11 - Espagne	14 155,2	12 889,3	12 741,2	12 113,2	13 970,1	13 197,5	14 549,8						93 616,3	98 943,1
17 - Belgique	26 217,3	28 298,9	33 258,9	38 959,7	32 915,9	33 275,8	35 575,6						228 502,1	241 819,5
18 - Luxembourg	29,7		27,7		170,0	225,4	210,1						662,9	228,1
32 - Finlande													0,0	52,4
38 - Autriche					0,8								0,8	48,0
60 - Pologne					3 985,8	2 496,4							6 482,2	7 023,9
Total UE	61 824,4	60 970,8	61 438,8	68 959,4	64 964,0	70 600,8	74 204,4	0,0	0,0	0,0	0,0	0,0	462 962,6	479 066,7
39 - Suisse													0,0	101,2
70 - Albanie													0,0	245,1
72 - Ukraine				4 224,4									4 224,4	0,0
400 - Etats-unis d'amérique													0,0	2 872,2
508 - Brésil	135 022,1	208 686,0	159 828,9	134 200,7	85 041,6	140 070,5	79 326,0						942 175,8	1 428 499,6
528 - Argentine			78 640,0	32 855,9	62 122,2	5 770,1							179 388,2	131 501,1
664 - Inde	240,0	600,0	507,9	204,2	12 945,3	45 787,5	38 007,6						98 292,5	89 247,0
Total pays tiers	135 262,1	209 286,0	238 976,8	171 485,2	160 109,1	191 628,1	117 333,6	0,0	0,0	0,0	0,0	0,0	1 224 080,9	1 652 466,2
TOTAL général	197 086,5	270 256,8	300 415,6	240 444,6	225 073,1	262 228,9	191 538,0	0,0	0,0	0,0	0,0	0,0	1 687 043,5	2 131 532,9

Tourteaux d'arachide

Campagne : 2012 2013

Exportation : tourteau d'arachide (Volume : en tonnes)

	Juillet	Août	Septembre	Octobre	Novembre	Décembre	Janvier	Février	Mars	Avril	Mai	Juin	Cumul	Cumul N-1
3 - Pays-Bas													0,0	0,0
4 - Allemagne													0,0	0,0
17 - Belgique													0,0	3,1
18 - Luxembourg													0,0	0,1
32 - Finlande													0,0	52,0
39 - Suisse													0,0	0,0
64 - Hongrie													0,0	0,0
66 - Roumanie	2,0	1,0	1,0	2,0	1,0	1,0	1,0						9,0	9,5
Total UE	2,0	1,0	1,0	2,0	1,0	1,0	1,0	0,0	0,0	0,0	0,0	0,0	9,0	64,7
TOTAL général	2,0	1,0	1,0	2,0	1,0	1,0	1,0	0,0	0,0	0,0	0,0	0,0	9,0	64,7

Campagne : 2012 2013

Importation : tourteau d'arachide (Volume : en tonnes)

	Juillet	Août	Septembre	Octobre	Novembre	Décembre	Janvier	Février	Mars	Avril	Mai	Juin	Cumul	Cumul N-1
3 - Pays-Bas	77,6	143,2	170,8	206,2	271,2	214,8	335,6						1 419,4	2 287,1
5 - Italie													0,0	0,0
6 - Royaume-Uni													0,0	0,0
11 - Espagne			27,3				347,1						374,4	0,0
17 - Belgique	238,7	379,9	295,3	29,3		116,2	146,8						1 206,2	3 584,2
18 - Luxembourg													0,0	0,0
30 - Suède													0,0	0,0
32 - Finlande	52,0												52,0	0,0
Total UE	368,3	523,1	493,4	235,5	271,2	331,0	829,5	0,0	0,0	0,0	0,0	0,0	3 052,0	5 871,3
248 - Sénégal													0,0	12 631,6
252 - Gambie													0,0	6 750,8
370 - Madagascar													0,0	0,0
Total pays tiers	0,0	0,0	0,0	0,0	0,0	0,0	0,0	0,0	0,0	0,0	0,0	0,0	0,0	12 631,6
TOTAL général	368,3	523,1	493,4	235,5	271,2	331,0	829,5	0,0	0,0	0,0	0,0	0,0	3 052,0	18 502,9

Tourteaux de lin

Campagne : 2012 2013

Exportation : Tourteau de lin (Volume : en tonnes)

	Juillet	Août	Septembre	Octobre	Novembre	Décembre	Janvier	Février	Mars	Avril	Mai	Juin	Cumul	Cumul N-1
11 - Espagne	12,8			9,6	6,4	7,2							36,0	26,8
17 - Belgique	60,0		0,2		20,1	0,4	20,8						101,5	2,5
Total UE	72,8	0,0	0,2	9,6	26,5	7,6	20,8	0,0	0,0	0,0	0,0	0,0	137,5	29,3
TOTAL général	72,8	0,0	0,2	9,6	26,5	7,6	20,8	0,0	0,0	0,0	0,0	0,0	137,5	29,3

Campagne : 2012 2013

Importation : Tourteau de lin (Volume : en tonnes)

	Juillet	Août	Septembre	Octobre	Novembre	Décembre	Janvier	Février	Mars	Avril	Mai	Juin	Cumul	Cumul N-1
1 - France													0,0	155,7
3 - Pays-Bas	29,0		29,9				79,2						138,1	177,1
4 - Allemagne					55,1								55,1	0,0
5 - Italie						26,2							26,2	0,0
11 - Espagne		25,4	51,1			0,6							77,1	739,2
17 - Belgique	6 413,3	8 050,3	8 831,3	8 847,5	7 975,7	7 905,2	8 992,1						57 015,4	48 677,4
38 - Autriche													0,0	0,0
Total UE	6 442,3	8 075,7	8 912,3	8 847,5	8 030,8	7 932,0	9 071,3	0,0	0,0	0,0	0,0	0,0	57 311,9	49 749,4
72 - Ukraine													0,0	1 284,3
404 - Canada													0,0	78,0
508 - Brésil													0,0	499,4
Total pays tiers	0,0	0,0	0,0	0,0	0,0	0,0	0,0	0,0	0,0	0,0	0,0	0,0	0,0	1 861,7
TOTAL général	6 442,3	8 075,7	8 912,3	8 847,5	8 030,8	7 932,0	9 071,3	0,0	0,0	0,0	0,0	0,0	57 311,9	51 611,1

Tourteaux de palmiste

Campagne : 2012 2013

Importation : Tourteaux de Palmiste (Volume : en tonnes)

	Juillet	Août	Septembre	Octobre	Novembre	Décembre	Janvier	Février	Mars	Avril	Mai	Juin	Cumul	Cumul N-1
3 - Pays-Bas	236,9	247,3	153,4	2 972,0	444,6	621,1	698,2						5 373,5	2 538,5
5 - Italie													0,0	1,7
11 - Espagne		26,2		155,6	492,3	156,6	417,0						1 247,7	4 141,9
17 - Belgique	697,8	689,5	751,5	1 027,0	661,5	714,4	1 028,7						5 570,4	7 445,7
18 - Luxembourg		30,2			64,8	30,0							125,0	0,0
Total UE	934,7	993,2	904,9	4 154,6	1 663,2	1 522,1	2 143,9	0,0	0,0	0,0	0,0	0,0	12 316,6	14 127,8
204 - Maroc													0,0	0,2
442 - Panama													0,0	1,0
700 - Indonésie		3 939,6	6 000,0		10 141,6	8 360,4	2 000,0						30 441,6	20 460,2
701 - Malaisie													0,0	2 000,0
Total pays tiers	0,0	3 939,6	6 000,0	0,0	10 141,6	8 360,4	2 000,0	0,0	0,0	0,0	0,0	0,0	30 441,6	20 461,4
TOTAL général	934,7	4 932,8	6 904,9	4 154,6	11 804,8	9 882,5	4 143,9	0,0	0,0	0,0	0,0	0,0	42 758,2	34 589,2

Huile brute de colza

Campagne : 2012 2013

Exportation : Huiles brutes de colza (Volume : en tonnes)

	Juillet	Août	Septembre	Octobre	Novembre	Décembre	Janvier	Février	Mars	Avril	Mai	Juin	Cumul	Cumul N-1
3 - Pays-Bas	462,6	3 654,0	1 283,6	552,5	55,1	82,4	545,3						6 635,5	136 203,6
4 - Allemagne	2 451,0	1 563,2	2 429,6	1 619,1	925,3	967,3	2 659,9						12 615,4	44 052,3
5 - Italie		4 002,7	7 005,8	6 980,7	11 179,9	4,2	5 811,0						34 984,3	8 762,0
6 - Royaume-Uni	500,4	500,1	1 987,6	1,3	1 496,9		1 001,0						5 487,3	930,5
8 - Danemark		0,2	0,1	0,6			0,3						1,2	0,0
9 - Grèce	8,1						2 040,0						2 048,1	5,8
10 - Portugal													0,0	14 006,8
11 - Espagne	1 849,2	2 628,8	1 568,6	1 463,3	929,5	807,6	5 153,6						14 400,6	22 257,7
17 - Belgique	4 367,9	77,6	38,0	54,3	1,1	1,3	3 000,3						7 540,5	49 715,0
18 - Luxembourg				0,1			0,1						0,2	0,1
30 - Suède													0,0	23,2
38 - Autriche				0,1									0,1	0,0
60 - Pologne													0,0	48,8
61 - République Tchèque													0,0	5,8
91 - Slovaquie													0,0	0,4
Total UE	9 639,2	12 426,6	14 313,3	10 672,0	14 587,8	1 862,8	20 211,5	0,0	0,0	0,0	0,0	0,0	83 713,2	276 012,0
28 - Norvège	4 005,9	8 000,0	5 003,5										17 009,4	22 000,0
39 - Suisse		26,8	25,0		25,3	25,7							102,8	84,9
52 - Turquie													0,0	53,7
72 - Ukraine					3,2								3,2	0,0
204 - Maroc													0,0	6,2
302 - Cameroun													0,0	0,1
318 - Congo république					0,9								0,9	0,0
370 - Madagascar	0,4												0,4	0,0
373 - Maurice													0,0	2,2
388 - Afrique du sud		9,0	9,0	9,0		9,0	4,5						40,5	48,6
404 - Canada							0,8						0,8	0,0
508 - Brésil													0,0	9,1
624 - Israël		1,6											1,6	15,8
732 - Japon													0,0	256,1
804 - Nouvelle-Zélande													0,0	2,3
Total pays tiers	4 006,3	8 037,4	5 037,5	9,0	29,4	34,7	5,3	0,0	0,0	0,0	0,0	0,0	17 159,6	22 479,0
TOTAL général	13 645,5	20 464,0	19 350,8	10 681,0	14 617,2	1 897,5	20 216,8	0,0	0,0	0,0	0,0	0,0	100 872,8	298 491,0

Huile brute de colza

Campagne : 2012 2013

Importation : Huiles brutes de colza (Volume : en tonnes)

	Juillet	Août	Septembre	Octobre	Novembre	Décembre	Janvier	Février	Mars	Avril	Mai	Juin	Cumul	Cumul N-1
3 - Pays-Bas		6 917,8		20,0			20,0						6 957,8	8 752,2
4 - Allemagne	153,4	64,1	80,5	53,4	5 214,8	124,3	139,8						5 830,3	1 048,1
5 - Italie	48,8	4,6	5,4		5,1								63,9	14,9
6 - Royaume-Uni	4,6	1,4			53,7	13,9							73,6	141,3
8 - Danemark													0,0	62,5
17 - Belgique	447,0	325,3	210,5	274,4	169,4	136,0	193,7						1 756,3	2 049,8
30 - Suède	0,7	0,7	0,7		0,7	0,7							3,5	38,3
38 - Autriche			0,1			0,2							0,3	0,5
Total UE	654,5	7 313,9	297,2	347,8	5 443,7	275,1	353,5	0,0	0,0	0,0	0,0	0,0	14 685,7	12 107,6
75 - Russie			4 981,4	10 781,0									15 762,4	0,0
404 - Canada				0,2									0,2	23 099,9
647 - Emirats arabes unis													0,0	108 794,0
Total pays tiers	0,0	0,0	4 981,4	10 781,2	0,0	0,0	0,0	0,0	0,0	0,0	0,0	0,0	15 762,6	131 893,9
TOTAL général	654,5	7 313,9	5 278,6	11 129,0	5 443,7	275,1	353,5	0,0	0,0	0,0	0,0	0,0	30 448,3	144 001,5

Huile raffinée de colza

Campagne : 2012 2013

Exportation : Huile raffinée de colza (Volume : en tonnes)

	Juillet	Août	Septembre	Octobre	Novembre	Décembre	Janvier	Février	Mars	Avril	Mai	Juin	Cumul	Cumul N-1
3 - Pays-Bas	18,6	0,4		0,1	4,0	2,4	156,8						182,3	26,4
4 - Allemagne	150,5	15,0	31,4	28,5	25,6	196,7	77,0						524,7	36 722,3
5 - Italie	4,0	59,8	6,9		10,5	0,3	2,9						84,4	2 424,6
6 - Royaume-Uni	3 541,5	1 128,9	1 145,7	2 123,0	3 141,7	2 152,2	1 259,7						14 492,7	14 513,3
7 - Irlande	33,0	31,9	36,5	42,3	28,9	48,9	18,8						240,3	455,3
8 - Danemark	578,9	533,9	502,4	662,6	600,6	505,4	595,9						3 979,7	3 659,5
9 - Grèce		0,2	0,6	0,8	6,3		0,8						8,7	2,0
10 - Portugal	0,2	25,0	1,6	25,4	25,2	25,2	2 126,4						2 229,0	229,7
11 - Espagne	268,4	301,6	575,2	626,5	401,0	361,7	848,0						3 382,4	2 955,7
17 - Belgique	344,2	287,9	295,5	544,9	440,1	314,7	406,3						2 633,6	3 063,8
18 - Luxembourg	0,8	1,0	1,2	1,3	2,0	1,2	1,1						8,6	10,2
30 - Suède													0,0	390,2
38 - Autriche													0,0	0,6
46 - Malte	22,5	18,0		21,1	30,8	6,7	28,8						127,9	96,8
54 - Lettonie	6,1												6,1	5,8
55 - Lituanie	0,3	2,0	2,0		0,1	1,5							5,9	0,0
60 - Pologne	0,2	0,1	0,3	1,6	1,9	0,9	1,6						6,6	19,5
61 - République Tchèque	22,1	21,9	23,0	0,2	0,8		0,9						68,9	285,6
63 - Slovaquie													0,0	11,2
64 - Hongrie		4,6	6,5	7,7	9,2	2,3	3,2						33,5	0,1
66 - Roumanie	11,5	12,0	24,6	26,3	11,9	13,3	1,1						100,7	110,1
68 - Bulgarie	0,1												0,1	13,3
91 - Slovénie	0,1	0,2	0,5	1,0	0,9	0,9	0,1						3,7	11,0
600 - Chypre	16,5	18,9	16,9	25,0	36,6								113,9	88,1
Total UE	5 019,5	2 463,3	2 670,8	4 138,3	4 778,1	3 634,3	5 529,4	0,0	0,0	0,0	0,0	0,0	28 233,7	65 095,1
24 - Islande	18,3	44,4	23,2	38,7	17,4	43,0	21,2						206,2	208,70
28 - Norvège	111,0	221,7	198,9	220,2	132,9	177,1	199,2						1 261,0	949,90
39 - Suisse	10,8	23,1	12,2	26,6		16,5	27,7						116,9	104,50
43 - Andorre			25,2										25,2	0,00
52 - Turquie				2,8									2,8	0,00
75 - Russie	0,2				0,2								0,4	0,00
92 - Croatie													0,0	10,40
93 - Bosnie et Herzègovine													0,0	2,70
96 - Macedoine			2,5			2,5							5,0	3,40
204 - Maroc				0,6	22,0								22,6	0,00
212 - Tunisie	4,4												4,4	6,20
228 - Mauritanie	0,2				0,1								0,3	10,90
232 - Mali				0,2	0,1								0,3	0,20
236 - Burkina-Faso	6,4		4,8	0,2	2,8		1,6						15,8	18,40
240 - Niger				0,7			0,7						1,4	0,00
248 - Sénégal		0,1		0,1		0,1							0,3	0,00
260 - Guinée		0,8		0,2		0,5							1,5	0,30

Huile raffinée de colza

Campagne : 2012 2013

Exportation : Huile raffinée de colza (Volume : en tonnes)

	Juillet	Août	Septembre	Octobre	Novembre	Décembre	Janvier	Février	Mars	Avril	Mai	Juin	Cumul	Cumul N-1
272 - Côte-d'Ivoire	0,3	0,3	2,1		1,4	3,5	0,1						7,7	1,10
276 - Ghana		0,3		0,1		1,1	0,1						1,6	0,80
280 - Togo	3,5												3,5	0,80
284 - Bénin	9,1	0,6	0,2	0,2	0,1								10,2	2,30
302 - Cameroun		0,1	0,2	0,2		0,7	0,9						2,1	3,90
310 - Guinée équatoriale		0,2		0,2									0,4	1,10
314 - Gabon	1,2	0,1	1,0			2,1	0,8						5,2	58,70
318 - Congo république		0,1	0,1	0,9									1,1	0,00
338 - Djibouti			0,3	0,1		0,1	0,2						0,7	0,60
370 - Madagascar		0,8		0,4	0,7		3,8						5,7	2,00
373 - Maurice			0,7	2,1	1,3		0,7						4,8	5,10
375 - Comores													0,0	3,60
400 - Etats-unis d'amérique	380,7	418,8	20,0	401,6	200,3	98,3							1 519,7	0,00
404 - Canada				0,2									0,2	0,40
412 - Mexique													0,0	0,50
478 - Antilles néerlandaises													0,0	0,70
483 - Serbie													0,0	10,40
508 - Brésil													0,0	0,10
604 - Liban	91,7	59,8	58,0	72,7	62,3	0,2	51,8						396,5	343,70
624 - Israël					123,4		108,3						231,7	55,60
632 - Arabie saoudite			13,2										13,2	2,30
636 - Koweït		4,6	4,6		5,8	3,3							18,3	4,60
640 - Bahreïn	7,2	5,3	5,5			13,8	5,6						37,4	38,70
647 - Emirats arabes unis	50,6	56,6	37,4	18,6	30,8	74,8	61,8						330,6	235,40
664 - Inde			10,0		0,3		25,4						35,7	0,00
720 - Chine (république populaire)		100,1	101,3	70,2									271,6	0,00
732 - Japon					254,6								254,6	252,70
800 - Australie		0,2											0,2	0,00
809 - Nouvelle-Calédonie et dépendances	2,5	0,5	1,4	0,3	1,0	0,1	18,7						24,5	4,00
811 - Iles Wallis et Futuna			0,1										0,1	0,00
816 - Vanuatu	0,1	0,7		0,4			0,1						1,3	0,30
822 - Polynésie française	38,6	0,6	13,2	44,1	0,5	26,4	10,8						134,2	67,30
nc - Haïti				0,1									0,1	0,00
NC - Perou					0,2								0,2	1,50
nc - Nigeria													0,0	16,00
Total pays tiers	736,8	939,8	536,1	902,7	858,2	464,1	539,5	0,0	0,0	0,0	0,0	0,0	4 977,2	2 429,8
TOTAL général	5 756,3	3 403,1	3 206,9	5 041,0	5 636,3	4 098,4	6 068,9	0,0	0,0	0,0	0,0	0,0	33 210,9	67 524,9

Huile raffinée de colza

Campagne : 2012 2013

Importation : Huile raffinée de colza (Volume : en tonnes)

	Juillet	Août	Septembre	Octobre	Novembre	Décembre	Janvier	Février	Mars	Avril	Mai	Juin	Cumul	Cumul N-1
1 - France													0,0	131,6
3 - Pays-Bas	544,1	396,6	868,7	873,1	717,3	542,5	1 006,2						4 948,5	5 305,5
4 - Allemagne	2 991,3	3 170,6	2 127,4	3 401,2	3 838,3	2 137,2	3 580,4						21 246,4	21 085,3
5 - Italie	92,2	19,9	61,9	18,5	47,2	70,0	307,7						617,4	302,3
6 - Royaume-Uni	0,4	4,2	49,4	0,9		0,9	2,3						58,1	6 992,0
8 - Danemark													0,0	2,3
11 - Espagne	124,1	107,1	79,6	99,1	119,4	103,7	279,8						912,8	1 514,8
17 - Belgique	3 957,2	4 692,4	3 772,0	2 955,8	3 777,2	4 055,5	4 927,8						28 137,9	27 697,3
18 - Luxembourg		0,4			0,2								0,6	0,0
30 - Suède	1,9	11,5	0,6	14,3	11,8	3 010,0	51,1						3 101,2	50,0
Total UE	7 711,2	8 402,7	6 959,6	7 362,9	8 511,4	9 919,8	10 155,3	0,0	0,0	0,0	0,0	0,0	59 022,9	63 081,1
39 - Suisse	0,1			0,1	0,1	0,1	0,2						0,6	1,0
75 - Russie													0,0	0,8
92 - Croatie													0,0	0,5
400 - Etats-unis d'amérique													0,0	0,2
404 - Canada	0,1												0,1	0,0
624 - Israël		0,1											0,1	0,0
664 - Inde													0,0	0,3
Total pays tiers	0,2	0,1	0,0	0,1	0,1	0,1	0,2	0,0	0,0	0,0	0,0	0,0	0,8	2,8
TOTAL général	7 711,4	8 402,8	6 959,6	7 363,0	8 511,5	9 919,9	10 155,5	0,0	0,0	0,0	0,0	0,0	59 023,7	63 083,9

Huile brute de tournesol

Campagne : 2012 2013

Exportation : Huile brute de tournesol (Volume : en tonnes)

	Juillet	Août	Septembre	Octobre	Novembre	Décembre	Janvier	Février	Mars	Avril	Mai	Juin	Cumul	Cumul N-1
3 - Pays-Bas	2 210,5	885,0	927,4	319,4	2 134,8		759,1						7 236,2	29 276,7
4 - Allemagne	833,5	295,0	352,3	86,7	485,0	3 310,6	222,3						5 585,4	5 876,6
5 - Italie	219,7		23,6	89,3									332,6	0,7
6 - Royaume-Uni	13 503,7	0,9	8 201,3	5 863,5	7 731,0	1,0	7 211,4						42 512,8	41 804,8
7 - Irlande	1,4		0,6	1,5		0,4							3,9	4,4
8 - Danemark		2,0	0,5	0,9			1,5						4,9	10,3
9 - Grèce		0,3											0,3	0,0
10 - Portugal													0,0	0,1
11 - Espagne	1 410,9	5 701,4	8 799,8	2 687,2	1 393,5	757,2	4 072,4						24 822,4	27 537,9
17 - Belgique	6 760,3	11,2	19,3	4 066,1	2 928,8	10 553,5	7 446,0						31 785,2	30 142,5
18 - Luxembourg	0,3	0,3	0,4	2,5	1,7	0,4	2,9						8,5	1,1
30 - Suède	1 195,3					275,9	74,5						1 545,7	6 587,1
32 - Finlande			0,1				0,1						0,2	2,1
38 - Autriche	0,1	0,1		0,1									0,3	0,0
46 - Malte	20,0	17,1				17,4							54,5	84,1
60 - Pologne		1,2	0,5	0,1	3,5		0,2						5,5	3,5
61 - République Tchèque		0,3					0,7						1,0	3,0
66 - Roumanie		0,6	0,2				0,2						1,0	0,8
68 - Bulgarie						10,5							10,5	0,0
91 - Slovaquie													0,0	0,9
Total UE	26 155,7	6 915,4	18 326,0	13 117,3	14 678,3	14 926,9	19 791,3	0,0	0,0	0,0	0,0	0,0	113 910,9	141 336,6
0 - Kosovo	1,1	0,4	0,8	2,0									4,3	8,4
39 - Suisse				2,2			0,1						2,3	638,8
76 - Géorgie													0,0	0,7
204 - Maroc													0,0	1,2
208 - Algérie													0,0	71,8
272 - Côte-d'Ivoire													0,0	0,1
302 - Cameroun													0,0	8,0
314 - Gabon													0,0	6,6
318 - Congo république													0,0	1,8
370 - Madagascar				2,8									2,8	0,7
377 - Mayotte													0,0	79,8
388 - Afrique du sud													0,0	3 920,0
400 - Etats-unis d'Amérique	11,0												11,0	12,4
404 - Canada	1,8		3,5	3,1			5,3						13,7	5,9
508 - Brésil													0,0	0,1
624 - Israël		3,6											3,6	0,0
701 - Malaisie		3,1		2,2									5,3	4,2
728 - Corée du sud				1,5									1,5	8,4
732 - Japon					15,1								15,1	0,3
736 - Taiwan			15,1			9,3							24,4	12,4
809 - Nouvelle-Calédonie et dépendances	49,2	64,8	33,9	32,4	16,3		47,7						244,3	231,6
822 - Polynésie française		0,3		6,8									7,1	0,0
NC - St Pierre-et-Miquelon					0,4								0,4	0,0
Total pays tiers	63,1	72,2	53,3	53,0	31,8	9,3	53,1	0,0	0,0	0,0	0,0	0,0	335,8	5 013,2
TOTAL général	26 218,8	6 987,6	18 379,3	13 170,3	14 710,1	14 936,2	19 844,4	0,0	0,0	0,0	0,0	0,0	114 246,7	146 349,8

Huile brute de tournesol

Campagne : 2012 2013

Importation : Huile brute de tournesol (Volume : en tonnes)

	Juillet	Août	Septembre	Octobre	Novembre	Décembre	Janvier	Février	Mars	Avril	Mai	Juin	Cumul	Cumul N-1
1 - France													0,0	528,8
3 - Pays-Bas	3,6	2,0	204,4	2,7		3,9	3,4						220,0	418,7
4 - Allemagne	64,3	19,3	28,8	30,8	28,2	24,5	10,0						205,9	154,9
5 - Italie	39,7	139,2	269,3	1 164,1	958,2	863,5	1 695,8						5 129,8	9 745,1
6 - Royaume-Uni	0,1	1,9	0,2		0,8		4,2						7,2	27,6
10 - Portugal	6,0	2,7	8,0	20,0		6,6	11,3						54,6	34,8
11 - Espagne	308,6	238,7	738,2	86,2	255,3	31,5	42,4						1 700,9	6 164,8
17 - Belgique	463,7	371,7	314,7	345,4	478,8	271,2	811,8						3 057,3	2 853,8
30 - Suède													0,0	1,3
38 - Autriche			22,0										22,0	24,0
Total UE	886,0	775,5	1 585,6	1 649,2	1 721,3	1 201,2	2 578,9	0,0	0,0	0,0	0,0	0,0	10 397,7	19 953,8
72 - Ukraine	14 500,0	32 000,0	16 500,0			17 500,0	1 500,0						82 000,0	6 400,0
400 - Etats-unis d'amérique													0,0	0,4
528 - Argentine	3 422,2	1 993,3	490,8	1 800,0	1 000,0								8 706,3	6 732,4
Total pays tiers	17 922,2	33 993,3	16 990,8	1 800,0	1 000,0	17 500,0	1 500,0	0,0	0,0	0,0	0,0	0,0	90 706,3	13 132,8
TOTAL général	18 808,2	34 768,8	18 576,4	3 449,2	2 721,3	18 701,2	4 078,9	0,0	0,0	0,0	0,0	0,0	101 104,0	33 086,6

Huile raffinée de tournesol

Campagne : 2012 2013

Exportation : Huile raffinée de tournesol (Volume : en tonnes)

	Juillet	Août	Septembre	Octobre	Novembre	Décembre	Janvier	Février	Mars	Avril	Mai	Juin	Cumul	Cumul N-1
3 - Pays-Bas	1 882,1	1 435,0	1 597,0	2 317,3	2 093,3	1 789,7	2 288,3						13 402,7	16 877,5
4 - Allemagne	2 041,7	1 562,9	2 102,2	2 253,4	2 058,7	1 287,3	1 205,0						12 511,2	11 814,3
5 - Italie	760,8	330,3	560,5	304,2	225,1	162,0	292,0						2 634,9	2 836,8
6 - Royaume-Uni	5 770,8	4 887,4	4 910,6	5 347,7	6 432,7	4 153,0	2 713,7						34 215,9	26 750,3
7 - Irlande	67,3	97,8	66,1	75,2	101,9	85,4	42,9						536,6	584,8
8 - Danemark	380,7	631,6	459,4	373,3	319,6	407,2	434,1						3 005,9	2 692,6
9 - Grèce		0,2		1,6	1,1	1,0	1,0						4,9	3,8
10 - Portugal	2,9	0,3	2,0	0,6	0,1	0,1	1,9						7,9	47,4
11 - Espagne	216,5	207,5	425,5	326,0	255,8	136,2	594,6						2 162,1	1 358,3
17 - Belgique	4 108,6	2 962,4	2 644,7	3 703,0	3 784,5	3 340,5	3 361,3						23 905,0	31 016,3
18 - Luxembourg	2,7	2,4	2,7	2,1	3,1	3,0	3,3						19,3	51,3
30 - Suède		101,9	202,4	0,2	99,3	99,3	98,4						601,5	425,7
32 - Finlande		0,3	0,9		0,4								1,6	4,3
38 - Autriche		202,2	75,0	149,9	236,6	76,3	91,4						831,4	768,3
46 - Malte	7,5	38,0	14,5	31,3	52,0	7,2	25,8						176,3	136,7
53 - Estonie			5,2			4,6	12,0						21,8	11,5
54 - Lettonie	4,7				0,2								4,9	4,5
55 - Lituanie		0,2			0,1	0,1							0,4	0,4
60 - Pologne	6,4		0,8	1,3	0,6	1,4	0,6						11,1	46,9
61 - République Tchèque	0,3		0,4	0,3	0,5		0,6						2,1	4,1
64 - Hongrie			0,4	0,2			0,1						0,7	0,0
66 - Roumanie	0,4					0,4							0,8	0,1
91 - Slovénie	3,1	1,5	2,7	1,6	2,3	2,7	2,2						16,1	8,4
600 - Chypre	59,8	86,7	74,6	96,9	101,5	103,6							523,1	500,0
Total UE	15 316,3	12 548,6	13 147,6	14 986,1	15 769,4	11 661,0	11 169,2	0,0	0,0	0,0	0,0	0,0	94 598,2	95 944,3
24 - Islande	4,7	0,8		6,3	5,5	1,7	1,5						20,5	36,2
28 - Norvège	66,5	21,9	66,6	44,2	44,2	66,6	44,2						354,2	355,9
39 - Suisse	222,1	98,3	98,6	126,5	96,3	145,5	421,1						1 208,4	1 148,3
52 - Turquie			0,1		0,1		0,1						0,3	0,0
204 - Maroc						3,8							3,8	0,2
212 - Tunisie	0,4												0,4	17,0
220 - Egypte	13,9		27,9			14,1	28,2						84,1	42,8
228 - Mauritanie	0,4			0,1	0,3								0,8	1,5
232 - Mali				0,2	0,1								0,3	15,8
236 - Burkina-Faso	12,5		6,4	0,3	3,6		9,1						31,9	24,0
240 - Niger				5,4			3,7						9,1	4,2
244 - Tchad			2,2	1,5			2,8						6,5	4,4
248 - Sénégal	16,6		3,4			1,9							21,9	22,4
260 - Guinée	0,1	0,2		0,6		0,7							1,6	1,3
272 - Côte-d'Ivoire	15,5	4,4	8,7	6,2	48,8	42,2	0,4						126,2	200,2
276 - Ghana		6,1		4,5	5,4	3,2	10,0						29,2	20,7
280 - Togo	0,8	4,5	0,7			1,5							7,5	12,7
284 - Bénin	2,6	0,9	0,1	0,3	0,1								4,0	2,4
302 - Cameroun		32,5	6,5	1,8	0,1	13,9	3,9						58,7	19,5
310 - Guinée équatoriale		0,8			1,1	3,7	1,3						6,9	8,9
314 - Gabon	28,3	18,9	34,7	24,9	56,2	101,0	10,3						274,3	215,9

Huile raffinée de tournesol

Campagne : 2012 2013

Exportation : Huile raffinée de tournesol (Volume : en tonnes)

	Juillet	Août	Septembre	Octobre	Novembre	Décembre	Janvier	Février	Mars	Avril	Mai	Juin	Cumul	Cumul N-1
318 - Congo république	0,1	0,5	0,2	3,3	0,1	0,1	3,5						7,8	33,2
322 - Congo (république démocratique : ex Zaïre))		16,8		0,1									16,9	21,5
338 - Djibouti	17,8	0,6	16,9	1,5		17,0							53,8	48,7
370 - Madagascar	1,3	0,6	0,7	26,6	36,1		35,6						100,9	61,0
373 - Maurice			0,1	1,0	0,1								1,2	1,4
375 - Comores				0,4	0,3		0,1						0,8	9,4
377 - Mayotte			1,8	0,9	16,0	1,2							19,9	37,7
400 - Etats-unis d'amérique	40,9	138,5	246,4	0,8	1,3	16,0	17,2						461,1	344,3
404 - Canada		2,6	2,0	3,1	10,1	8,2	6,2						32,2	19,1
408 - Saint-Pierre et Miquelon	4,3	0,3		0,2		3,5							8,3	4,6
412 - Mexique					0,3								0,3	1,3
452 - Haiti													0,0	0,3
456 - République dominicaine				0,1									0,1	0,1
478 - Antilles néerlandaises				0,2	3,9								4,1	8,5
483 - Serbie						0,6							0,6	0,0
508 - Brésil	0,4	0,2				0,4	0,4						1,4	1,4
528 - Argentine			0,2										0,2	0,0
604 - Liban	45,8	116,9	118,6	119,8	48,4	7,4	118,4						575,3	535,7
608 - Syrie		15,8											15,8	69,6
624 - Israël		15,0		0,1			15,0						30,1	59,8
628 - Jordanie	29,5												29,5	23,1
632 - Arabie saoudite	29,5		26,5			82,2							138,2	155,8
636 - Koweït		25,0	10,2		23,0	11,0							69,2	24,0
640 - Bahreïn	6,8	38,9	8,6			11,2	8,3						73,8	69,1
647 - Emirats arabes unis	47,9	47,2	64,1	50,1	26,3	28,2	39,9						303,7	289,1
649 - Oman													0,0	22,7
653 - Yemen (ex Yemen du nord et du sud)													0,0	89,6
660 - Afghanistan													0,0	3,2
664 - Inde						0,2							0,2	0,1
680 - Thaïlande													0,0	0,7
690 - Viet-Nam				1,5		0,7							2,2	1,4
700 - Indonésie	0,1					2,0	0,7						2,8	0,0
701 - Malaisie			0,1		0,5		212,3						212,9	3,1
706 - Singapour	1 363,9	636,4	19,0	1 187,6	868,6		445,2						4 520,7	4 132,4
720 - Chine (république populaire)		0,2											0,2	0,8
728 - Corée du sud	4,0	0,4			2,2	1,4	3,6						11,6	25,3
732 - Japon	20,1		1,8	61,5	17,1	18,8							119,3	353,9
736 - Taiwan	0,9												0,9	7,7
740 - Hong-kong													0,0	0,1
809 - Nouvelle-Calédonie et dépendances	132,3	87,6	31,4	79,9	112,1	83,1	81,7						608,1	672,9
811 - Iles Wallis et Futuna	0,5		0,3			0,2	14,3						15,3	15,3
816 - Vanuatu		1,9	0,1	1,4	1,5	0,4	0,1						5,4	3,3
822 - Polynésie française	48,2	188,3	107,3	155,0	13,4	171,8	111,9						795,9	779,9
nc - Liberira	0,1					0,1							0,2	0,0
nc - Cap-Vert													0,0	0,2
nc - Tadjikistan				0,2									0,2	0,0
nc - Territoire Palestinien occupe cisjordanie							29,5						29,5	0,0
Total pays tiers	2 178,8	1 523,0	912,2	1 918,1	1 443,3	865,3	1 680,5	0,0	0,0	0,0	0,0	0,0	10 521,2	10 085,6
TOTAL général	17 495,1	14 071,6	14 059,8	16 904,2	17 212,7	12 526,3	12 849,7	0,0	0,0	0,0	0,0	0,0	105 119,4	106 029,9

Huile raffinée de tournesol

Campagne : 2012 2013

Importation : Huile raffinée de tournesol (Volume : en tonnes)

	Juillet	Août	Septembre	Octobre	Novembre	Décembre	Janvier	Février	Mars	Avril	Mai	Juin	Cumul	Cumul N-1
1 - France													0,0	568,1
3 - Pays-Bas	1 008,9	553,7	854,5	1 054,9	288,9	123,6	991,8						4 876,3	6 917,7
4 - Allemagne	138,6	230,8	85,0	234,0	268,4	193,6	268,1						1 418,5	2 026,4
5 - Italie	359,8	33,2	33,5	11,6	6,2	27,4	11,2						482,9	379,8
6 - Royaume-Uni	705,8	696,6	612,6	747,3	662,4	644,9	631,4						4 701,0	100,3
10 - Portugal	43,8	24,6	21,0	13,3									102,7	41,7
11 - Espagne	1 254,8	1 599,7	1 154,2	1 109,1	1 193,6	1 059,5	1 010,9						8 381,8	7 502,9
17 - Belgique	2 419,0	2 888,3	2 400,5	3 076,1	2 655,4	2 681,5	2 638,2						18 759,0	17 142,5
30 - Suède			1,0	0,8									1,8	0,0
38 - Autriche			0,9		2,7								3,6	25,2
60 - Pologne			98,2	96,8									195,0	0,0
61 - République Tchèque	50,5												50,5	87,2
64 - Hongrie	62,1	41,4	41,4	62,0	20,7	41,4	62,1						331,1	310,5
Total UE	6 043,3	6 068,3	5 302,8	6 405,9	5 098,3	4 771,9	5 613,7	0,0	0,0	0,0	0,0	0,0	39 304,2	35 102,3
52 - Turquie													0,0	8,2
72 - Ukraine													0,0	0,0
75 - Russie		75,8											75,8	16,4
204 - Maroc													0,0	0,9
400 - Etats-unis d'amérique	0,1	0,1		0,1	0,1		0,3						0,7	0,4
528 - Argentine													0,0	4,5
700 - Indonésie													0,0	6,4
Total pays tiers	0,1	75,9	0,0	0,1	0,1	0,0	0,3	0,0	0,0	0,0	0,0	0,0	76,5	36,8
TOTAL général	6 043,4	6 144,2	5 302,8	6 406,0	5 098,4	4 771,9	5 614,0	0,0	0,0	0,0	0,0	0,0	39 380,7	35 139,1

Huile brute de soja

Campagne : 2012 2013

Exportation : Huile brute de soja (Volume : en tonnes)

	Juillet	Août	Septembre	Octobre	Novembre	Décembre	Janvier	Février	Mars	Avril	Mai	Juin	Cumul	Cumul N-1
3 - Pays-Bas		21,2	1 650,0	8,6									1 679,8	1 000,0
4 - Allemagne	0,7	0,7	0,7	3,3	0,8	0,3	0,7						7,2	2,5
5 - Italie					0,7								0,7	3 000,9
6 - Royaume-Uni	5 000,0		6 000,1	3 588,1	5 749,0	5 240,5							25 577,7	24 202,3
7 - Irlande													0,0	1 000,0
10 - Portugal			6 000,0				1 400,0						7 400,0	3 000,0
11 - Espagne				0,2		0,1							0,3	7 624,2
17 - Belgique			0,3			0,2							0,5	5 123,5
18 - Luxembourg	0,6	1,1	1,0	1,3	1,3	1,4	1,3						8,0	1,0
46 - Malte		20,0											20,0	0,0
53 - Estonie													0,0	4,4
60 - Pologne					0,1								0,1	1,8
61 - République Tchèque													0,0	0,3
64 - Hongrie	0,1			0,3									0,4	0,3
Total UE	5 001,4	43,0	13 652,1	3 601,8	5 751,9	5 242,5	1 402,0	0,0	0,0	0,0	0,0	0,0	34 694,7	44 961,2
39 - Suisse													0,0	608,9
204 - Maroc		0,7											0,7	1,8
208 - Algérie					5 750,0								5 750,0	0,0
212 - Tunisie						0,1							0,1	0,1
248 - Sénégal						2 000,0							2 000,0	3 986,4
272 - Côte-d'Ivoire													0,0	0,6
377 - Mayotte	16,6	16,6			49,2	31,0							113,4	131,6
706 - Singapour						103,6	103,7						207,3	0,0
Total pays tiers	16,6	17,3	0,0	0,0	5 799,2	2 134,7	103,7	0,0	0,0	0,0	0,0	0,0	8 071,5	4 729,4
TOTAL général	5 018,0	60,3	13 652,1	3 601,8	11 551,1	7 377,2	1 505,7	0,0	0,0	0,0	0,0	0,0	42 766,2	49 690,6

Campagne : 2012 2013

Importation : Huile brute de soja (Volume : en tonnes)

	Juillet	Août	Septembre	Octobre	Novembre	Décembre	Janvier	Février	Mars	Avril	Mai	Juin	Cumul	Cumul N-1
1 - France													0,0	48,3
3 - Pays-Bas	812,9	633,2	541,4	899,4	1 012,7	443,3	531,6						4 874,5	6 197,6
4 - Allemagne			0,3		21,7	1,3	129,9						153,2	5 068,4
5 - Italie		1,5	486,3	2,8	211,9	214,9	496,7						1 414,1	5 269,0
6 - Royaume-Uni													0,0	0,9
10 - Portugal				2,0	1,8	0,7							4,5	3,4
11 - Espagne	283,0	126,8	202,5	279,2	386,6	387,0	415,9						2 081,0	14 085,8
17 - Belgique	91,5	365,3	555,1	504,5	185,9	55,9	1 133,9						2 892,1	2 152,6
18 - Luxembourg	16,5		13,8	1,1	16,1		23,0						70,5	33,0
38 - Autriche			0,4	0,5									0,9	0,0
Total UE	1 203,9	1 126,8	1 799,8	1 689,5	1 836,7	1 103,1	2 731,0	0,0	0,0	0,0	0,0	0,0	11 490,8	32 859,0
75 - Russie					3 011,7	6 012,1							9 023,8	13 514,5
400 - Etats-unis d'Amérique													0,0	0,9
484 - Venezuela													0,0	25,4
508 - Brésil													0,0	56 922,9
528 - Argentine													0,0	30 925,2
680 - Thaïlande													0,0	0,1
Total pays tiers	0,0	0,0	0,0	0,0	3 011,7	6 012,1	0,0	0,0	0,0	0,0	0,0	0,0	9 023,8	101 389,0
TOTAL général	1 203,9	1 126,8	1 799,8	1 689,5	4 848,4	7 115,2	2 731,0	0,0	0,0	0,0	0,0	0,0	20 514,6	134 248,0

Huile raffinée de soja

Campagne : 2012 2013

Exportation : Huile raffinée de soja (Volume : en tonnes)

	Juillet	Août	Septembre	Octobre	Novembre	Décembre	Janvier	Février	Mars	Avril	Mai	Juin	Cumul	Cumul N-1
3 - Pays-Bas				310,1		85,8	24,4						420,3	414,5
4 - Allemagne				4,7	25,9	16,4							47,0	82,9
5 - Italie		9,9	5,0	9,9	9,9	2,3	9,0						46,0	0,0
6 - Royaume-Uni	8,0	8,0	27,7	120,8	10,4	26,8							201,7	1,1
7 - Irlande	24,3	43,8	16,4	20,5	22,0	67,5	43,9						238,4	0,5
8 - Danemark													0,0	14,1
9 - Grèce	0,6			1,1									1,7	538,1
10 - Portugal			0,2		4,1		0,2						4,5	0,0
11 - Espagne	2,7		0,1	3,0	1,9	0,1	2,4						10,2	0,2
17 - Belgique	12,6	0,4	12,9	66,5	12,0	7,8	29,5						141,7	0,6
18 - Luxembourg													0,0	0,6
32 - Finlande													0,0	0,1
60 - Pologne				0,1									0,1	0,3
61 - République Tchèque	0,2		0,1		0,1		0,1						0,5	48,8
66 - Roumanie													0,0	1 434,0
91 - Slovénie													0,0	4,4
Total UE	48,4	62,1	62,4	536,7	86,3	206,7	109,5	0,0	0,0	0,0	0,0	0,0	1 112,1	2 540,2

Huile raffinée de soja

Campagne : 2012 2013

Exportation : Huile raffinée de soja (Volume : en tonnes)

	Juillet	Août	Septembre	Octobre	Novembre	Décembre	Janvier	Février	Mars	Avril	Mai	Juin	Cumul	Cumul N-1
39 - Suisse				0,4			12,5						12,9	4,4
82 - Tadjikistan						37,5							37,5	0,0
83 - Kirghize (Rép ex kirghizistan)						37,5							37,5	0,0
92 - Croatie													0,0	1,0
224 - Soudan					1,2								1,2	0,0
228 - Mauritanie													0,0	56,3
236 - Burkina-Faso	7,7		1,5		4,8		4,0						18,0	16,3
240 - Niger			0,1	2,8			3,9						6,8	9,6
248 - Sénégal													0,0	0,0
272 - Côte-d'Ivoire						0,4							0,4	0,4
276 - Ghana		5,2		6,0	4,1	4,6	12,5						32,4	31,7
280 - Togo		5,7			2,7								8,4	30,0
284 - Bénin	1,1												1,1	0,3
302 - Cameroun			1,5		0,1		1,9	18,4					21,9	19,6
314 - Gabon	1,0		0,2			0,3							1,5	2,3
322 - Congo (république démocratique : ex Zaïre))													0,0	0,0
370 - Madagascar			0,1										0,1	0,0
400 - Etats-unis d'Amérique		6,5											6,5	0,0
404 - Canada							0,4						0,4	0,1
412 - Mexique													0,0	0,0
478 - Antilles néerlandaises	0,4			0,6									1,0	2,0
604 - Liban						6,1							6,1	19,8
728 - Corée du sud						0,1							0,1	0,4
800 - Australie		2,1											2,1	0,0
809 - Nouvelle-Calédonie et dépendances	0,7	4,6					2,7						8,0	42,6
822 - Polynésie française	1,7	39,9	16,7	10,7	1,3	14,0	5,9						90,2	106,4
nc - Bangladesh	10,0		10,0				12,0						32,0	0,0
nc - Algérie	93,8	168,8											262,6	5,0
Total pays tiers	116,4	234,3	28,6	20,6	14,1	102,4	72,3	0,0	0,0	0,0	0,0	0,0	588,7	348,2
TOTAL général	164,8	296,4	91,0	557,3	100,4	309,1	181,8	0,0	0,0	0,0	0,0	0,0	1 700,8	2 888,4

Huile raffinée de soja

Campagne : 2012 2013

Importation : Huile raffinée de soja (Volume : en tonnes)

	Juillet	Août	Septembre	Octobre	Novembre	Décembre	Janvier	Février	Mars	Avril	Mai	Juin	Cumul	Cumul N-1
1 - France													0,0	0,0
3 - Pays-Bas	428,0	355,5	348,2	328,5	324,6	224,7	400,4						2 409,9	2 833,1
4 - Allemagne	323,0	95,1	144,4	195,1	143,4	233,2	205,7						1 339,9	4 189,6
5 - Italie			4,7	9,3	2,9								16,9	18,0
6 - Royaume-Uni		0,1	0,4	0,1	0,1								0,7	1,2
7 - Irlande	0,4	0,4		1,2	0,2	0,2	0,4						2,8	0,6
10 - Portugal													0,0	0,0
11 - Espagne	3 835,5	64,9	91,8	511,3	1 294,9	84,0	449,6						6 332,0	4 574,7
17 - Belgique	65,1	78,7	36,2	82,8	84,5	117,7	89,3						554,3	418,6
60 - Pologne	0,2												0,2	0,0
Total UE	4 652,2	594,7	625,7	1 128,3	1 850,6	659,8	1 145,4	0,0	0,0	0,0	0,0	0,0	10 656,7	12 035,8
39 - Suisse					0,1								0,1	1,3
75 - Russie	3 033,3												3 033,3	25 441,3
92 - Croatie													0,0	0,4
400 - Etats-unis d'amérique													0,0	49,2
492 - Surinam													0,0	1,1
508 - Brésil													0,0	0,1
528 - Argentine													0,0	0,0
624 - Israël													0,0	1,3
664 - Inde													0,0	0,0
700 - Indonésie													0,0	0,0
Total pays tiers	3 033,3	0,0	0,0	0,0	0,1	0,0	0,0	0,0	0,0	0,0	0,0	0,0	3 033,4	25 494,7
TOTAL général	7 685,5	594,7	625,7	1 128,3	1 850,7	659,8	1 145,4	0,0	0,0	0,0	0,0	0,0	13 690,1	37 530,5

Huile brute de lin

Campagne : 2012 2013

Exportation : Huile brute de lin (Volume : en tonnes)

	Juillet	Août	Septembre	Octobre	Novembre	Décembre	Janvier	Février	Mars	Avril	Mai	Juin	Cumul	Cumul N-1
3 - Pays-Bas							0,1						0,1	0,0
4 - Allemagne	3,5	52,6	4,6	1,7	2,4	3,9	4,4						73,1	601,6
5 - Italie	28,0			28,2									56,2	112,9
6 - Royaume-Uni	0,1	0,1	0,1	0,1	0,1		0,2						0,7	0,6
11 - Espagne													0,0	823,2
17 - Belgique					2,3								2,3	0,0
18 - Luxembourg		0,1					0,1						0,2	0,2
Total UE	31,6	52,8	4,7	30,0	4,8	3,9	4,8	0,0	0,0	0,0	0,0	0,0	132,6	1 538,5
39 - Suisse	0,9												0,9	0,0
212 - Tunisie					0,2								0,2	0,0
280 - Togo						0,2							0,2	0,0
400 - Etats-unis d'amérique													0,0	2,7
809 - Nouvelle-Calédonie et dépendances		2,1			1,8	1,7	1,1						6,7	0,0
Total pays tiers	0,9	2,1	0,0	0,0	2,0	1,9	1,1	0,0	0,0	0,0	0,0	0,0	8,0	2,7
TOTAL général	32,5	54,9	4,7	30,0	6,8	5,8	5,9	0,0	0,0	0,0	0,0	0,0	140,6	1 541,2

Campagne : 2012 2013

Importation : Huile brute de lin (Volume : en tonnes)

	Juillet	Août	Septembre	Octobre	Novembre	Décembre	Janvier	Février	Mars	Avril	Mai	Juin	Cumul	Cumul N-1
1 - France													0,0	0,0
3 - Pays-Bas			8,3	0,4		1,0							9,7	1,2
4 - Allemagne	0,6	0,6	0,6				0,4						2,2	1,6
5 - Italie					0,3								0,3	0,7
17 - Belgique	375,1	324,9	695,3	207,6	157,0	95,7	232,6						2 088,2	861,4
Total UE	375,7	325,5	704,2	208,0	157,3	96,7	233,0	0,0	0,0	0,0	0,0	0,0	2 100,4	864,9
370 - Madagascar													0,0	0,1
700 - Indonésie													0,0	0,8
Total pays tiers	0,0	0,0	0,0	0,0	0,0	0,0	0,0	0,0	0,0	0,0	0,0	0,0	0,0	0,9
TOTAL général	375,7	325,5	704,2	208,0	157,3	96,7	233,0	0,0	0,0	0,0	0,0	0,0	2 100,4	865,8

Huile raffinée de lin

Campagne : 2012 2013

Exportation : Huile raffinée de lin (Volume : en tonnes)

	Juillet	Août	Septembre	Octobre	Novembre	Décembre	Janvier	Février	Mars	Avril	Mai	Juin	Cumul	Cumul N-1
3 - Pays-Bas	4,7						4,0						8,7	0,0
4 - Allemagne					0,1								0,1	0,0
5 - Italie	7,8			0,4	0,2	0,4	0,2						9,0	1,0
6 - Royaume-Uni	0,3	0,2	0,1	0,4	0,2	0,1							1,3	1,0
7 - Irlande		0,2	0,2				0,2						0,6	0,8
9 - Grèce													0,0	0,1
10 - Portugal	1,1		0,2	0,3			0,6						2,2	3,4
11 - Espagne	0,1		0,2	7,3	0,1								7,7	22,0
17 - Belgique	2,6	1,4	1,3	0,5	0,4	2,4	2,6						11,2	12,4
18 - Luxembourg	0,1		0,1										0,2	0,0
46 - Malte													0,0	0,1
55 - Lituanie													0,0	0,1
60 - Pologne						0,2							0,2	0,7
61 - République Tchèque					0,2		0,1						0,3	1,5
Total UE	16,7	1,8	2,1	8,9	1,2	3,1	7,7	0,0	0,0	0,0	0,0	0,0	41,5	43,1
39 - Suisse							2,6						2,6	7,3
212 - Tunisie					0,1								0,1	0,0
248 - Sénégal													0,0	0,4
272 - Côte-d'Ivoire							1,0						1,0	0,4
284 - Bénin													0,0	0,8
373 - Maurice													0,0	0,2
377 - Mayotte													0,0	15,2
404 - Canada				1,4			3,9						5,3	0,0
604 - Liban					0,1								0,1	44,2
732 - Japon													0,0	0,1
800 - Australie													0,0	0,5
809 - Nouvelle-Calédonie et dépendances													0,0	0,1
822 - Polynésie française					0,1								0,1	0,2
Total pays tiers	0,0	0,0	0,0	1,4	0,3	0,0	7,5	0,0	0,0	0,0	0,0	0,0	9,2	69,4
TOTAL général	16,7	1,8	2,1	10,3	1,5	3,1	15,2	0,0	0,0	0,0	0,0	0,0	50,7	112,5

Huile raffinée de lin

Campagne : 2012 2013

Importation : Huile raffinée de lin (Volume : en tonnes)

	Juillet	Août	Septembre	Octobre	Novembre	Décembre	Janvier	Février	Mars	Avril	Mai	Juin	Cumul	Cumul N-1
1 - France													0,0	0,1
3 - Pays-Bas	12,6		0,6		0,1		0,6						13,9	3,9
4 - Allemagne	2,3	10,7	11,8	1,6	16,4	11,3	1,6						55,7	95,9
5 - Italie		0,6	1,4			3,0	0,4						5,4	0,2
6 - Royaume-Uni	1,7		22,3	83,8	1,3	2,8	41,7						153,6	0,4
11 - Espagne	0,2	0,4				0,4	1,0						2,0	62,3
17 - Belgique	52,0	103,1	78,8	99,3	67,1	85,6	81,5						567,4	1 158,7
38 - Autriche			1,5										1,5	0,2
61 - République Tchèque													0,0	0,2
Total UE	68,8	114,8	116,4	184,7	84,9	103,1	126,8	0,0	0,0	0,0	0,0	0,0	799,5	1 321,9
39 - Suisse			0,2										0,2	0,0
528 - Argentine													0,0	3,7
664 - Inde													0,0	0,4
700 - Indonésie						0,1							0,1	0,1
Total pays tiers	0,0	0,0	0,2	0,0	0,0	0,1	0,0	0,0	0,0	0,0	0,0	0,0	0,3	4,2
TOTAL général	68,8	114,8	116,6	184,7	84,9	103,2	126,8	0,0	0,0	0,0	0,0	0,0	799,8	1 326,1

Huile brute d'arachide

Campagne : 2012 2013

Exportation : Huile brute d'arachide (Volume : en tonnes)

	Juillet	Août	Septembre	Octobre	Novembre	Décembre	Janvier	Février	Mars	Avril	Mai	Juin	Cumul	Cumul N-1
3 - Pays-Bas	0,1	0,6	0,8	1,0	0,8	0,7							4,0	0,4
4 - Allemagne	2,4	4,1	2,6	2,6	2,6	1,3	3,1						18,7	16,1
6 - Royaume-Uni	0,4	0,5	1,1	0,7	0,2		1,5						4,4	1,6
7 - Irlande			0,1										0,1	0,0
8 - Danemark			0,2	0,6	0,2		0,6						1,6	0,3
10 - Portugal				0,1	0,1								0,2	0,4
11 - Espagne	0,1		0,1	0,2	0,2	0,2							0,8	0,7
17 - Belgique	0,7	0,8		0,2	0,2	0,1	0,2						2,2	2,0
30 - Suède	0,1		0,1		0,1								0,3	0,0
32 - Finlande		0,1			0,3								0,4	0,0
38 - Autriche						0,6							0,6	0,0
Total UE	3,8	6,1	5,0	5,4	4,7	2,9	5,4	0,0	0,0	0,0	0,0	0,0	33,3	21,5
39 - Suisse		0,2											0,2	0,0
208 - Algérie													0,0	0,4
400 - Etats-unis d'amérique				0,1									0,1	0,0
404 - Canada													0,0	0,6
662 - Pakistan				0,4									0,4	0,2
732 - Japon	0,1						0,2						0,3	0,5
809 - Nouvelle-Calédonie et dépendances													0,0	2,4
Total pays tiers	0,1	0,2	0,0	0,5	0,0	0,0	0,2	0,0	0,0	0,0	0,0	0,0	1,0	4,1
TOTAL général	3,9	6,3	5,0	5,9	4,7	2,9	5,6	0,0	0,0	0,0	0,0	0,0	34,3	25,6

Campagne : 2012 2013

Importation : Huile brute d'arachide (Volume : en tonnes)

	Juillet	Août	Septembre	Octobre	Novembre	Décembre	Janvier	Février	Mars	Avril	Mai	Juin	Cumul	Cumul N-1
4 - Allemagne			0,2	0,3	0,2								0,7	32,2
5 - Italie		76,1			0,7								76,8	25,0
6 - Royaume-Uni					0,9								0,9	0,8
9 - Grèce		1,7											1,7	0,0
11 - Espagne			25,0										25,0	0,0
17 - Belgique	0,8	44,9			1,6								47,3	75,4
60 - Pologne						0,5							0,5	0,0
Total UE	0,8	122,7	25,2	0,3	3,4	0,5	0,0	0,0	0,0	0,0	0,0	0,0	152,9	133,4
232 - Mali													0,0	0,2
248 - Sénégal						1 110,0							1 110,0	7 383,4
252 - Gambie	1 057,3												1 057,3	3 225,2
432 - Nicaragua	2 603,3			1 540,6	2 037,0								6 180,9	0,0
528 - Argentine													0,0	2 100,0
Total pays tiers	3 660,6	0,0	0,0	1 540,6	2 037,0	1 110,0	0,0	0,0	0,0	0,0	0,0	0,0	8 348,2	12 708,8
TOTAL général	3 661,4	122,7	25,2	1 540,9	2 040,4	1 110,5	0,0	0,0	0,0	0,0	0,0	0,0	8 501,1	12 842,2

Huile raffinée d'arachide

Campagne : 2012 2013

Exportation : Huile raffinée d'arachide (Volume : en tonnes)

	Juillet	Août	Septembre	Octobre	Novembre	Décembre	Janvier	Février	Mars	Avril	Mai	Juin	Cumul	Cumul N-1
3 - Pays-Bas			0,1	83,2	55,5		0,5						139,3	852,6
4 - Allemagne	15,7	49,0	35,7	25,7	35,6	36,2	24,3						222,2	334,1
5 - Italie	382,1	55,8	26,9	156,1	0,6								621,5	2 112,4
6 - Royaume-Uni	81,1	132,4	134,9		135,2	77,8	161,8						723,2	1 211,3
7 - Irlande	0,9	0,3			0,1	0,2							1,5	8,7
8 - Danemark													0,0	19,9
9 - Grèce			0,7										0,7	0,0
10 - Portugal			49,0		49,7		124,1						222,8	173,0
11 - Espagne	10,4	2,2	1,1	78,8	2,3	2,1	25,4						122,3	38,7
12 - Malte		1,8	12,0										13,8	0,0
17 - Belgique	66,5	192,1	95,9	162,8	154,9	184,9	263,7						1 120,8	843,8
18 - Luxembourg	0,5	0,4	0,4	0,6	0,5	1,1	0,6						4,1	28,3
32 - Finlande													0,0	0,3
38 - Autriche	24,6		23,1	24,9									72,6	195,1
55 - Lituanie													0,0	0,3
60 - Pologne													0,0	9,7
61 - République Tchèque													0,0	0,3
66 - Roumanie		0,4	0,3	0,5	0,1		0,1						1,4	1,2
91 - Slovénie	0,1	0,1			0,1	0,1	0,1						0,5	0,0
Total UE	581,9	434,5	380,1	532,6	434,6	302,4	600,6	0,0	0,0	0,0	0,0	0,0	3 266,7	5 829,7

Huile raffinée d'arachide

Campagne : 2012 2013

Exportation : Huile raffinée d'arachide (Volume : en tonnes)

	Juillet	Août	Septembre	Octobre	Novembre	Décembre	Janvier	Février	Mars	Avril	Mai	Juin	Cumul	Cumul N-1
39 - Suisse		0,1	5,7		24,1	14,9	0,2						45,0	14,0
228 - Mauritanie	0,1												0,1	0,8
232 - Mali				0,2									0,2	0,0
236 - Burkina-Faso	0,8		0,7		0,1								1,6	0,0
240 - Niger							0,7						0,7	0,0
244 - Tchad													0,0	0,1
248 - Sénégal			0,9			0,1							1,0	2,3
260 - Guinée		0,1			1,5	0,1							1,7	0,7
272 - Côte-d'Ivoire	0,3	1,2				0,8	0,8						3,1	0,7
280 - Togo													0,0	0,0
284 - Bénin	0,3	0,1											0,4	0,1
302 - Cameroun		0,1	0,3	0,2		0,6							1,2	5,0
314 - Gabon	0,2	0,3	0,8			1,2	0,6						3,1	0,4
318 - Congo république		0,2	0,1	0,3			0,6						1,2	0,0
338 - Djibouti	0,4		0,1			0,2	0,1						0,8	1,7
370 - Madagascar													0,0	11,9
373 - Maurice			0,4	0,1									0,5	1,4
377 - Mayotte			1,2										1,2	4,8
388 - Afrique du sud													0,0	0,7
400 - Etats-unis d'Amérique	0,1		0,2	3,8	0,1		0,5						4,7	4,8
404 - Canada	1,1			0,1									1,2	0,9
408 - Saint-Pierre et Miquelon													0,0	0,1
478 - Antilles néerlandaises					0,2								0,2	2,4
604 - Liban	11,6	0,1	4,0	2,0	1,2		1,1						20,0	0,2
628 - Jordanie													0,0	0,3
660 - Afghanistan		0,2											0,2	0,0
662 - Pakistan			0,1										0,1	0,0
690 - Viet-Nam													0,0	0,9
720 - Chine (république populaire)													0,0	14,5
732 - Japon			0,7	1,4	6,7	2,1							10,9	3,0
736 - Taïwan				0,2									0,2	3,5
740 - Hong-kong		0,1											0,1	0,0
800 - Australie													0,0	0,0
809 - Nouvelle-Calédonie et dépendances	1,9	2,6			0,2	0,7	1,3						6,7	4,1
816 - Vanuatu		1,6	0,1		1,0								2,7	0,2
822 - Polynésie française	12,1	10,1	11,6	13,8	0,3	14,8	10,9						73,6	0,0
nc - Ghana					1,1	0,6							1,7	12,0
Total pays tiers	28,9	16,8	26,9	22,1	36,5	36,1	16,8	0,0	0,0	0,0	0,0	0,0	184,1	91,5
TOTAL général	610,8	451,3	407,0	554,7	471,1	338,5	617,4	0,0	0,0	0,0	0,0	0,0	3 450,8	5 921,2

Huile raffinée d'arachide

Campagne : 2012 2013

Importation : Huile raffinée d'arachide (Volume : en tonnes)

	Juillet	Août	Septembre	Octobre	Novembre	Décembre	Janvier	Février	Mars	Avril	Mai	Juin	Cumul	Cumul N-1
1 - France													0,0	6,5
4 - Allemagne	3,6	2,4		4,0	0,9	0,9							11,8	20,5
5 - Italie			1,7		0,4		0,7						2,8	17,0
11 - Espagne	13,3	16,3	13,4	20,2	25,2	14,3	23,3						126,0	127,5
17 - Belgique	443,4	328,4	295,3	457,2	288,6	235,8	219,0						2 267,7	2 313,2
18 - Luxembourg	0,1	0,1	0,1	0,1	0,1	0,1	0,1						0,7	0,3
Total UE	460,4	347,2	310,5	481,5	315,2	251,1	243,1	0,0	0,0	0,0	0,0	0,0	2 409,0	2 485,0
39 - Suisse			0,6										0,6	0,0
260 - Guinée													0,0	2,2
400 - Etats-unis d'amérique													0,0	3,3
508 - Brésil	0,9	0,5	0,1	0,8			0,1						2,4	0,0
660 - Afghanistan													0,0	5,5
Total pays tiers	0,9	0,5	0,1	0,8	0,0	0,0	0,1	0,0	0,0	0,0	0,0	0,0	2,4	11,0
TOTAL général	461,3	347,7	310,6	482,3	315,2	251,1	243,2	0,0	0,0	0,0	0,0	0,0	2 411,4	2 496,0

Huile brute de palme

Campagne : 2012 2013

Exportation : Huile brute de palme (Volume : en tonnes)

	Juillet	Août	Septembre	Octobre	Novembre	Décembre	Janvier	Février	Mars	Avril	Mai	Juin	Cumul	Cumul N-1
4 - Allemagne		1,0			2,0								3,0	2,0
5 - Italie		2,4											2,4	1,6
6 - Royaume-Uni	0,2		0,2		0,4								0,8	2,1
10 - Portugal	0,1												0,1	0,0
11 - Espagne													0,0	5,1
17 - Belgique	0,7	2,5	1,0	0,1	0,2								4,5	5,7
30 - Suède	0,9												0,9	0,0
53 - Estonie	2,1	5,9		5,0	1,5	4,0							18,5	47,6
55 - Lituanie		8,0	5,2	1,2									14,4	9,5
Total UE	4,0	19,8	6,4	6,3	4,1	4,0	0,0	0,0	0,0	0,0	0,0	0,0	44,6	73,6
400 - Etats-unis d'amérique													0,0	5,6
Total pays tiers	0,0	0,0	0,0	0,0	0,0	0,0	0,0	0,0	0,0	0,0	0,0	0,0	0,0	5,6
TOTAL général	4,0	19,8	6,4	6,3	4,1	4,0	0,0	0,0	0,0	0,0	0,0	0,0	44,6	79,2

Campagne : 2012 2013

Importation : Huile brute de palme (Volume : en tonnes)

	Juillet	Août	Septembre	Octobre	Novembre	Décembre	Janvier	Février	Mars	Avril	Mai	Juin	Cumul	Cumul N-1
3 - Pays-Bas	2 291,6	6 462,9	2 329,7	677,2	911,6	838,5	936,4						14 447,9	29 171,6
4 - Allemagne	27,0	47,8	48,1	52,1	71,0	48,3	68,4						362,7	252,1
5 - Italie		1,0			0,7								1,7	162,4
6 - Royaume-Uni						1,0							1,0	4,8
8 - Danemark	0,2			0,3			0,3						0,8	0,0
10 - Portugal	0,1												0,1	0,2
11 - Espagne	444,6	421,6	499,2	493,1	449,9	368,1	549,3						3 225,8	2 999,6
17 - Belgique	13,0	66,4	13,9	5,1	11,6	2,1	5,9						118,0	84,7
30 - Suède							24,0						24,0	175,0
Total UE	2 776,5	6 999,7	2 890,9	1 227,8	1 444,8	1 258,0	1 584,3	0,0	0,0	0,0	0,0	0,0	18 182,0	32 850,4
232 - Mali													0,0	5,0
248 - Sénégal													0,0	0,0
260 - Guinée		33,9	38,9	43,3									116,1	114,2
268 - Liberia													0,0	18,0
272 - Côte-d'Ivoire													0,0	15,1
276 - Ghana							8,2						8,2	0,0
280 - Togo													0,0	12,1
302 - Cameroun	0,2												0,2	0,0
480 - Colombie						0,4							0,4	5,9
528 - Argentine													0,0	25,1
700 - Indonésie	280,5	1 218,5	2 379,6	2 326,1	2 182,0	4 061,5	7 735,8						20 184,0	19 716,7
701 - Malaisie	3 122,5	4 433,7	5 598,5	7 579,4	8 773,1	748,1	3 533,1						33 788,4	25 664,9
Total pays tiers	3 403,2	5 686,1	8 017,0	9 948,8	10 955,1	4 810,0	11 277,1	0,0	0,0	0,0	0,0	0,0	54 097,3	45 577,0
TOTAL général	6 179,7	12 685,8	10 907,9	11 176,6	12 399,9	6 068,0	12 861,4	0,0	0,0	0,0	0,0	0,0	72 279,3	78 427,4

Huile raffinée de palme

Campagne : 2012 2013

Exportation : Huile raffinée de palme (Volume : en tonnes)

	Juillet	Août	Septembre	Octobre	Novembre	Décembre	Janvier	Février	Mars	Avril	Mai	Juin	Cumul	Cumul N-1
3 - Pays-Bas						13,0	11,3						24,3	24,5
4 - Allemagne	29,2	5,0	59,4	33,1	5,4	33,7	24,0						189,8	165,8
5 - Italie	10,0	108,0	9,0			4,0							131,0	82,2
6 - Royaume-Uni	0,1	11,1		10,2	11,0	1,1	0,1						33,6	35,6
7 - Irlande	9,2	9,2	8,7	4,1	9,5	7,8	2,2						50,7	32,6
9 - Grèce				0,1	0,2								0,3	0,2
11 - Espagne	8,6	3,4		3,2	7,8	23,2	2,3						48,5	178,3
17 - Belgique	7,8	6,8	3,7	4,1	1,1	3,5	0,1						27,1	61,1
18 - Luxembourg						0,1							0,1	0,0
38 - Autriche	12,0												12,0	64,1
53 - Estonie				0,3									0,3	0,0
60 - Pologne			1,1		1,1	0,2							2,4	91,4
63 - Slovaquie						3,7							3,7	0,0
66 - Roumanie			0,1		0,2		0,1						0,4	0,3
Total UE	76,9	143,5	82,0	55,1	36,3	90,3	40,1	0,0	0,0	0,0	0,0	0,0	524,2	736,1
39 - Suisse				0,1									0,1	2,4
212 - Tunisie					16,0								16,0	0,0
388 - Afrique du sud													0,0	0,4
400 - Etats-unis d'amérique													0,0	0,5
404 - Canada				1,4									1,4	20,0
412 - Mexique													0,0	7,0
624 - Israël	0,4		0,9										1,3	2,3
680 - Thaïlande			0,1										0,1	0,0
700 - Indonésie	0,2												0,2	0,0
701 - Malaisie	2,0		2,0										4,0	3,0
736 - Taïwan			0,2										0,2	2,1
809 - Nouvelle-Calédonie et dépendances						0,7							0,7	0,0
822 - Polynésie française													0,0	0,8
Total pays tiers	2,6	0,0	3,2	1,5	16,0	0,7	0,0	0,0	0,0	0,0	0,0	0,0	24,0	38,5
TOTAL général	79,5	143,5	85,2	56,6	52,3	91,0	40,1	0,0	0,0	0,0	0,0	0,0	548,2	774,6

Huile raffinée de palme

Campagne : 2012 2013

Importation : Huile raffinée de palme (Volume : en tonnes)

	Juillet	Août	Septembre	Octobre	Novembre	Décembre	Janvier	Février	Mars	Avril	Mai	Juin	Cumul	Cumul N-1
1 - France													0,0	4 863,0
3 - Pays-Bas	15 892,3	18 051,7	19 907,7	18 578,4	19 889,4	19 897,9	24 131,6						136 349,0	26 285,7
4 - Allemagne	4 559,8	892,4	658,5	6 650,1	1 465,7	2 637,4	942,4						17 806,3	3 309,5
5 - Italie	2 285,8	1 385,0	1 225,5	1 531,7	1 112,7	1 043,7	1 422,6						10 007,0	4 210,6
6 - Royaume-Uni	187,2	167,1	86,1	97,4	111,7	84,2	138,7						872,4	869,4
8 - Danemark		4,0											4,0	0,0
11 - Espagne	875,8	558,9	742,7	750,3	765,2	1 020,2	594,4						5 307,5	2 065,3
17 - Belgique	1 111,9	1 037,0	1 234,7	921,2	703,0	833,2	1 048,3						6 889,3	6 557,0
30 - Suède					0,2	0,8							1,0	0,0
32 - Finlande					23,4								23,4	0,2
60 - Pologne						4,7	2,7						7,4	0,2
66 - Roumanie													0,0	40,8
Total UE	24 912,8	22 096,1	23 855,2	28 529,1	24 071,3	25 522,1	28 280,7	0,0	0,0	0,0	0,0	0,0	177 267,3	48 201,7
272 - Côte-d'Ivoire						2,0							2,0	4,0
276 - Ghana													0,0	4,0
389 - Namibie													0,0	48,2
653 - Yemen (ex Yemen du nord et du sud)				0,6									0,6	0,2
700 - Indonésie	4 142,5			5 976,1		1 984,6							12 103,2	3 977,5
701 - Malaisie	213,4	74,7	369,2	489,1	530,9	274,9	325,5						2 277,7	2 741,6
732 - Japon				0,1									0,1	2,5
Total pays tiers	4 355,9	74,7	369,2	6 465,9	530,9	2 261,5	325,5	0,0	0,0	0,0	0,0	0,0	14 383,6	6 778,0
TOTAL général	29 268,7	22 170,8	24 224,4	34 995,0	24 602,2	27 783,6	28 606,2	0,0	0,0	0,0	0,0	0,0	191 650,9	54 979,7

Collectes, sorties et stocks nationaux au 28 février 2013

Marché des oléo-protéagineux
Mars 2013

Collectes et stocks nationaux (avec semences & bio)

situation provisoire au 1er mars récolte 2005 à 2012

Collectes															écart Moy-5 ans		
	2005	%	2006	%	2007	%	2008	%	2009	%	2010	%	2011	%	2012	%	
colza	4 077 944	66%	3 764 474	62%	4 249 613	76%	3 811 190	54%	4 790 904	67%	4 313 112	74%	4 852 236	69%	4 830 928	69%	13%
tournesol	1 287 996	21%	1 264 714	21%	1 145 552	20%	1 200 069	17%	1 477 753	21%	1 408 750	24%	1 545 610	22%	1 318 455	19%	18%
soja	117 282	2%	102 728	2%	65 518	1%	45 792	1%	87 129	1%	108 853	2%	97 144	1%	80 946	1%	26%
lin oléagineux	22 093	0,4%	30 100	0,5%	19 582	0%	9 453	0%	16 062	0%	24 652	0%	21 273	0%	15 034	0%	22%
total oléagineux	5 505 315	81%	5 162 016	84%	5 480 264	90%	5 066 503	90%	6 371 848	90%	5 855 367	83%	6 516 263	90%	6 245 362	91%	14%
pois	1 014 295	16%	785 542	13%	399 465	7%	294 651	4%	387 523	5%	808 302	14%	452 546	6%	395 599	6%	-4%
fève	293 395	5%	223 643	4%	184 173	3%	252 421	4%	337 841	5%	364 882	14%	239 968	3%	215 422	3%	-16%
lupin	3 606	0%	4 146	0%	1 586	0%	1 470	0%	3 254	0%	7 980	6%	3 005	0%	2 212	0%	-16%
total protéagineux	1 311 295	19%	1 013 331	16%	585 224	10%	548 542	10%	728 618	10%	1 181 164	17%	695 519	10%	613 232	9%	-9%
oléoprotéagineux	6 816 610	100%	6 175 347	100%	6 065 488	100%	5 615 045	100%	7 100 466	100%	7 036 531	100%	7 211 782	100%	6 858 595	100%	12%

unité: tonne

Stocks															écart Moy-5 ans		
	2005	%	2006	%	2007	%	2008	%	2009	%	2010	%	2011	%	2012	%	%
colza	1 613 513	61%	1 587 165	60%	1 871 708	70%	1 132 033	61%	1 694 254	62%	1 521 850	59%	1 436 029	25%	1 011 868	17%	-6%
tournesol	515 716	20%	704 722	26%	556 659	21%	522 148	28%	733 160	27%	610 452	23%	618 695	11%	512 643	9%	2%
soja	64 528	2%	59 296	2%	42 121	2%	33 443	2%	41 580	2%	69 823	3%	67 487	1%	40 367	1%	33%
lin	2 446	0,1%	9 940	0,4%	6 170	0,2%	2 270	0%	3 558	0%	2 723	0%	5 938	0%	6 632	0%	44%
total oléagineux	2 196 202	83%	2 361 123	89%	2 476 659	92%	1 689 895	92%	2 472 553	91%	2 204 848	85%	2 128 149	87%	1 571 509	86%	-3%
pois	302 077	11%	228 940	9%	147 682	6%	854	0%	2 499	0%	254 560	10%	186 102	30%	186 571	31%	57%
fève	138 580	5%	73 986	3%	55 469	2%	59 008	3%	130 446	5%	131 693	5%	115 943	19%	65 539	11%	18%
lupin	2 197	0%	2 552	0%	1 271	0%	94 704	5%	116 257	4%	7 324	0%	4 283	1%	1 946	0%	-90%
total protéagineux	442 853	17%	305 478	11%	204 422	8%	154 567	8%	249 202	9%	393 577	15%	306 328	13%	254 056	14%	
oléoprotéagineux	2 639 055	100%	2 666 601	100%	2 681 080	100%	1 844 461	100%	2 721 755	100%	2 598 425	100%	2 434 477	100%	1 825 565	100%	-1%

Historique de la collecte (2005-2012)

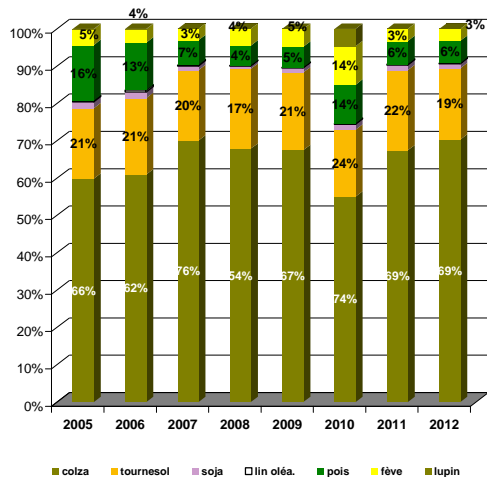

Historique des stocks (2005-2012)

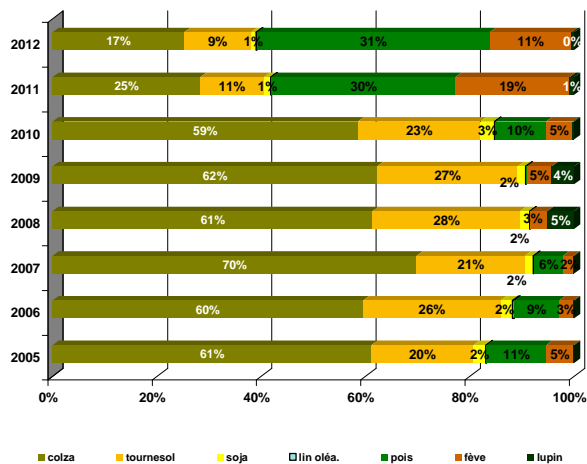

Collecte des oléagineux

situation provisoire 1er mars récolte 2010 à 2012 colza

Mois	collecte			semence			dont bio			total			%
	2010	2011	2012	2010	2011	2012	2010	2011	2012	2010	2011	2012	
juillet	2 427 872	3 067 917	2 898 706	7 679	9 021	8 829	261	392	453	2 435 551	3 076 939	2 907 535	-6%
août	717 468	579 849	907 140	1 934	2 284	4 382	209	44	194	719 402	582 133	911 522	57%
septembre	206 267	245 785	270 588	27	21	19	56	122	130	206 294	245 806	270 607	10%
octobre	111 093	125 719	205 758	74	122	2 023		57	37	111 167	125 842	207 782	65%
novembre	257 334	292 268	192 948	124	591	63	24	16	36	257 458	292 859	193 011	-34%
décembre	152 608	138 286	95 853	2 052	93	2 987	2	8		154 659	138 379	98 840	-29%
janvier	205 056	230 351	122 570		1 283			97	15	205 056	231 634	122 570	-47%
février	222 405	158 570	119 009	23	76	52	17	21	15	222 428	158 646	119 061	-25%
mars	141 507	151 734		10			44			141 517	151 734		
avril	113 367	131 999					23			113 367	131 999		
mai	106 367	104 743		3						106 370	104 743		
juin	40 234	44 438		29			5	12		40 263	44 438		
total 30/06	4 300 103	4 838 745	4 812 573	11 913	13 491	18 354	569	756	879	4 312 015	4 852 236	4 830 928	0%

tournesol

Mois	collecte			semence			dont bio			total			%
	2010	2011	2012	2010	2011	2012	2010	2011	2012	2010	2011	2012	
juillet	2 206	3 801	925		30		4	83	68	2 206	3 831	925	-76%
août	31 970	172 542	51 177	268	1 307	1 183	8	395	142	32 238	173 849	52 360	-70%
septembre	786 577	925 867	796 801	4 870	3 133	4 196	3 969	8 910	6 533	791 628	929 000	800 997	-14%
octobre	284 339	163 470	292 982	763	1 840	2 820	3 918	2 842	4 417	285 101	165 310	295 802	79%
novembre	111 948	89 997	70 861	45	1 033	43	561	857	1 023	111 993	91 030	70 904	-22%
décembre	65 102	42 063	26 467	11		1 475	548	224	295	65 113	42 063	27 942	-34%
janvier	63 529	78 667	38 371	11	777	286	191	451	223	63 540	79 444	38 657	-51%
février	56 099	59 471	28 573	1 170	1 613	2 297	298	178	198	57 269	61 084	30 869	-49%
mars	35 941	65 085		840	139		136	395		36 781	65 224		
avril	30 340	41 689			7		48	282		30 340	41 696		
mai	31 112	30 853		937			68	375		32 049	30 853		
juin	22 548	13 029			1		45	234		22 548	13 030		
total 30/06	1 401 949	1 535 877	1 306 157	7 137	9 732	12 298	9 496	13 940	12 897	1 409 087	1 545 610	1 318 455	-15%

Collecte cumulée de colza

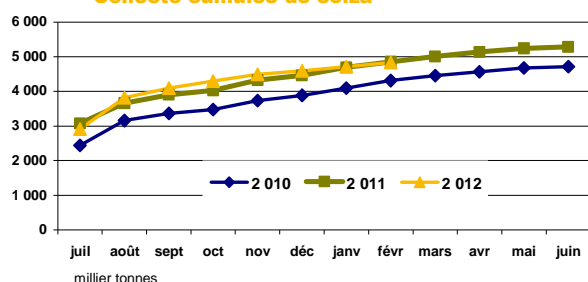

Collecte cumulée de tournesol

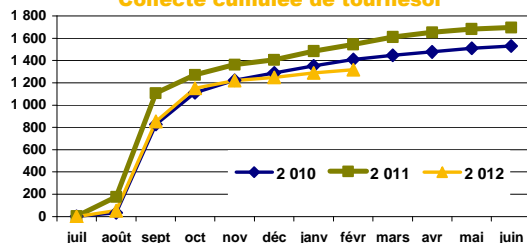

Collecte cumulée de colza bio

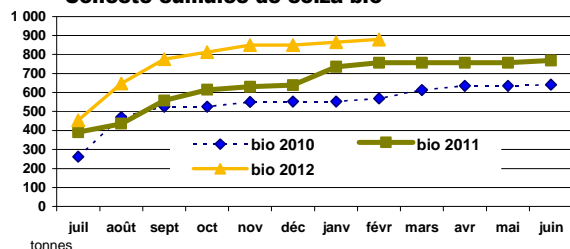

Collecte cumulée de tournesol bio

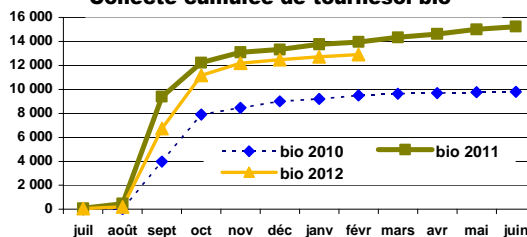

Collecte des oléagineux

situation provisoire 1er mars récolte 2010 à 2012

soja

Mois	collecte			semence			dont bio			total			%
	2010	2011	2012	2010	2011	2012	2010	2011	2012	2010	2011	2012	
juillet	486	671	790				326	40	219	486	671	790	18%
août	782	2 017	868	60		41	117	75	317	841	2 017	909	-55%
septembre	31 098	36 591	17 895	2 167	2 370	1 214	975	1 038	1 092	33 266	38 961	19 109	-51%
octobre	51 632	40 046	42 482	2 222	1 428	1 403	5 150	7 049	6 060	53 854	41 474	43 885	6%
novembre	8 709	6 748	8 773	662	402	90	1 989	1 627	2 100	9 371	7 150	8 864	24%
décembre	4 365	2 104	2 614	0		298	866	222	274	4 365	2 104	2 912	38%
janvier	4 852	2 641	2 745	1	246	1	815	891	715	4 853	2 887	2 746	-5%
février	3 273	1 784	1 732		96		254	496	643	3 273	1 881	1 732	-8%
mars	2 303	3 222		234	195		360	938		2 537	3 416		
avril	3 116	2 827					74	858		3 116	2 827		
mai	2 973	2 290		541			653	350		3 514	2 290		
juin	2 026	2 329		650	614		236	457		2 675	2 943		
	105 196	92 602	77 899	5 113	4 542	3 047	10 491	11 438	11 420	110 309	97 144	80 946	-17%
total 30/06	115 614	103 270	77 899	6 537	5 351	3 047	11 813	14 042	11 420	122 152	108 621	80 946	

lin

Mois	collecte			semence			dont bio			total			%	total oléagineux (1 000 t)			
	2010	2011	2012	2010	2011	2012	2010	2011	2012	2010	2011	2012			2010	2011	2012
juillet	9 118	10 014	4 192		17			2	3	9 118	10 031	4 192	-58%	2 447	3 091	2 913	-6%
août	6 412	4 538	5 237	396	144		47	77	120	6 808	4 682	5 237	12%	759	763	970	27%
septembre	3 606	1 942	2 009				84	61	105	3 606	1 942	2 009	3%	1 035	1 216	1 093	-10%
octobre	1 293	1 034	1 170				29	22	1	1 293	1 034	1 170	13%	451	334	549	64%
novembre	1 455	1 248	622	18	105		17	4	15	1 473	1 353	622	-54%	380	392	273	-30%
décembre	640	824	510		75					640	899	510	-43%	225	183	130	-29%
janvier	682	901	682	183		187	2	16	29	865	901	870	-4%	274	315	165	-48%
février	690	431	371	159		54	1	0		850	431	425	-1%	284	222	152	-32%
mars	539	690		127			10	9		666	690			182	221		
avril	450	450			394		8			450	844			147	177		
mai	532	712		154			10			687	712			143	139		
juin	656	445		927	144		15	4		1 583	589			67	61		
	23 896	20 932	14 792	756	341	241	180	183	273	24 652	21 273	15 034	-29%	6 038	6 737	6 245	-7%
total 30/06	26 074	23 229	14 792	1 964	879	241	223	195	273	28 038	24 108	15 034		6 395	7 114	6 245	

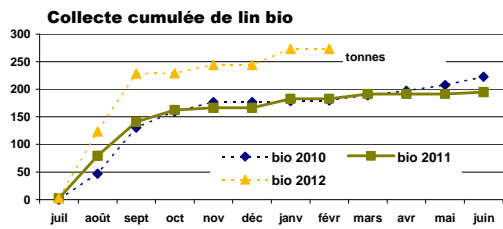
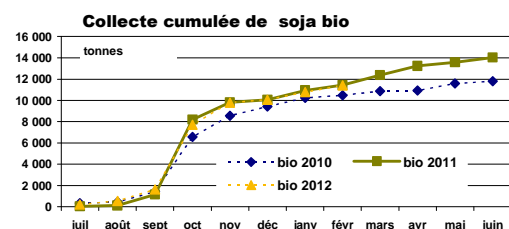
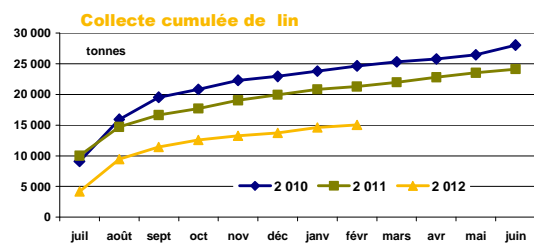
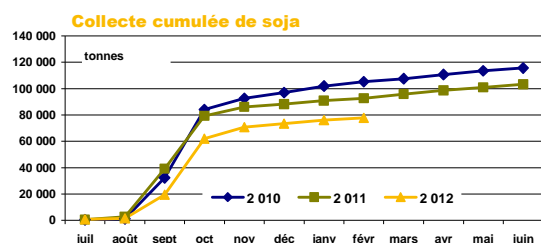

Collecte des protéagineux

situation provisoire 1er mars récolte 2010 à 2012

pois

Mois	collecte			semence			dont bio			total			%
	2010	2011	2012	2010	2011	2012	2010	2011	2012	2010	2011	2012	
juillet	467 626	230 992	168 240	9 822	7 959	2 097	2 291	2 173	2 558	477 448	238 952	170 337	-29%
août	103 848	72 648	109 528	1 848	1 124	3 217	893	570	1 032	105 696	73 772	112 746	53%
septembre	56 786	38 165	33 386	2 425	1 644	726	259	549	376	59 211	39 808	34 112	-14%
octobre	27 281	15 364	16 842	4 076	1 703	1 455	311	102	317	31 357	17 066	18 297	7%
novembre	36 610	19 661	17 279	6 445	3 726	3 569	211	173	285	43 055	23 387	20 848	-11%
décembre	24 017	14 792	9 422	5 444	3 299	2 211	238	261	227	29 461	18 090	11 633	-36%
janvier	28 906	21 985	12 598	4 647	2 673	4 395	230	172	182	33 553	24 658	16 993	-31%
février	25 003	15 549	9 294	3 519	1 264	1 340	237	120	22	28 522	16 813	10 634	-37%
mars	26 429	22 179		4 721	1 216		377	136		31 150	23 395		
avril	20 937	20 551		1 339	814		223	193		22 276	21 365		
mai	17 461	17 980		308	61		91	105		17 769	18 040		
juin	11 473	7 393		921	86		307	202		12 394	7 480		
total 30/06	770 076	429 154	376 588	38 227	23 392	19 010	4 672	4 119	4 998	808 302	452 546	395 599	-13%
	846 376	497 257	376 588	45 515	25 569	19 010	5 669	4 754	4 998	891 891	522 826	395 599	

feves

Mois	collecte			semence			dont bio			total			%
	2010	2011	2012	2010	2011	2012	2010	2011	2012	2010	2011	2012	
juillet	15 908	5 927	2 790	279	738		3 316	2 096	1 329	16 187	6 665	2 790	-58%
août	169 573	134 302	90 682	845	297	516	2 299	1 794	2 339	170 418	134 599	91 198	-32%
septembre	103 760	48 164	70 521	886	40	403	1 187	624	710	104 646	48 204	70 924	47%
octobre	15 259	8 836	17 684	597	547	1 221	704	331	523	15 855	9 383	18 905	101%
novembre	15 614	7 944	8 959	1 308	2 158	1 749	655	323	583	16 922	10 101	10 708	6%
décembre	11 822	6 815	5 256	1 252	1 179	894	397	261	150	13 074	7 994	6 150	-23%
janvier	11 996	12 353	6 786	1 263	1 041	1 059	601	197	214	13 259	13 394	7 845	-41%
février	13 164	9 291	6 477	1 358	336	425	523	236	111	14 522	9 627	6 902	-28%
mars	13 087	10 220		284	51		387	148		13 370	10 271		
avril	11 809	10 730		200	141		239	170		12 009	10 871		
mai	9 946	4 561		3	10		89	202		9 949	4 571		
juin	3 356	3 114		957	55		167	207		4 314	3 169		
total 30/06	357 095	233 631	209 156	7 787	6 337	6 266	9 682	5 862	5 958	364 882	239 968	215 422	-10%
	395 293	262 256	209 156	9 231	6 594	6 266	10 563	6 588	5 958	404 523	268 849	215 422	

lupin

Mois	collecte			semence			dont bio			total			%	total protéagineux			
	2010	2011	2012	2010	2011	2012	2010	2011	2012	2010	2011	2012		2010	2011	2012	2012
juillet	1 180	1 523	27				14	5		1 180	1 523	27	-98%	2 913	495	247	-50%
août	4 844	842	1 214	89	27		14	14	7	4 933	869	1 214	40%	970	281	209	-26%
septembre	1 041	333	720	317	50	62	12	27	17	1 358	383	782	104%	1 093	165	88	-46%
octobre	165	6	34	74				6		239	6	34	463%	549	47	26	-44%
novembre	30	34	51	34	115		7	53		63	149	51	-66%	273	60	34	-44%
décembre		72	61	35					36	35	72	61	-15%	130	43	26	-39%
janvier	125					43			21	125		43		165	47	38	-19%
février	16	3		31			48			48	3			152	43	26	
mars	49						2			49				45	34		
avril	24						3			24				34	32		
mai	10	2								10	2			28	23		
juin	16	6					11			16	6			17	11		
total 31/06	7 400	2 814	2 107	579	192	105	94	106	81	7 980	3 005	2 212	4	6 245	1 181	696	-41%
	7 500	2 821	2 107	579	192	105	110	106	81	8 079	3 013	2 212	4	6 245	1 304	795	

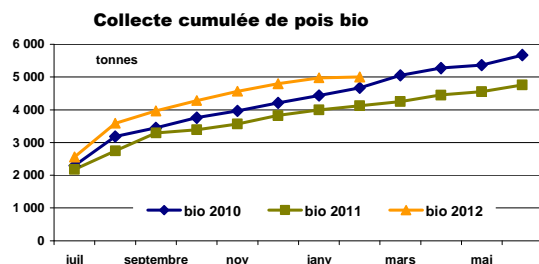
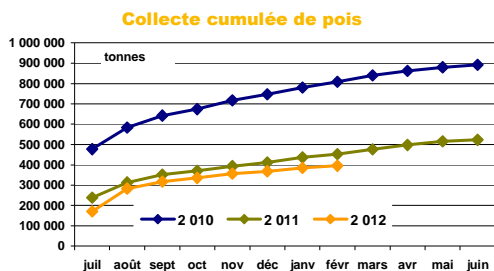

Source : FranceAgriMer

CONJONCTURE de FranceAgriMer 2013 / Marché des oléoprotéagineux / 4

Stocks des oléagineux

situation provisoire 1er mars récolte 2010 à 2012

colza

Mois	stock			semence			bio			total			%
	2010	2011	2012	2010	2011	2012	2010	2011	2012	2010	2011	2012	
juillet	2 233 681	2 962 351	2 703 167	15 181	14 231	10 762	407	387	626	2 248 862	2 976 582	2 713 928	-9%
août	2 642 639	2 926 068	3 072 074	12 874	12 899	12 961	351	327	628	2 655 513	2 938 967	3 085 035	5%
septembre	2 515 322	2 699 155	2 812 817	12 464	12 304	10 247	351	331	586	2 527 786	2 711 459	2 823 065	4%
octobre	2 345 535	2 430 206	2 321 663	12 340	12 137	10 058	350	335	521	2 357 875	2 442 343	2 331 721	-5%
novembre	2 247 707	2 321 070	2 038 560	12 424	11 935	9 881	292	270	505	2 260 130	2 333 005	2 048 440	-12%
décembre	2 016 642	2 028 081	1 735 197	12 281	10 205	9 790	282	212	478	2 028 923	2 038 286	1 744 987	-14%
janvier	1 754 818	1 717 679	1 330 549	11 966	10 147	8 910	255	272	388	1 766 784	1 727 826	1 339 459	-22%
février	1 509 983	1 425 982	1 001 540	11 867	10 047	10 328	258	255	262	1 521 850	1 436 029	1 011 868	-30%
mars	1 154 358	1 048 163		11 846	10 006		270	201		1 166 203	1 058 169		
avril	775 359	707 454		11 804	9 754		216	197		787 163	717 208		
mai	475 593	372 082		11 540	9 338		118	118		487 132	381 420		
juin	182 960	102 208		8 861	6 086		97	70		191 821	108 295		

tournesol

Mois	stock			semence			bio			total			%
	2010	2011	2012	2010	2011	2012	2010	2011	2012	2010	2011	2012	
juillet	122 328	73 329	52 138	731	815	761	2 774	1 540	3 206	123 059	74 145	52 899	-29%
août	96 608	202 218	82 944	777	1 163	1 498	1 865	1 202	2 401	97 386	203 381	84 442	-58%
septembre	773 947	971 288	759 368	5 147	5 635	5 209	5 205	11 414	8 975	779 094	976 923	764 577	-22%
octobre	904 067	958 320	887 614	5 927	5 599	6 765	8 109	12 567	12 051	909 994	963 920	894 379	-7%
novembre	881 801	907 733	824 437	4 957	5 780	5 563	7 442	11 861	11 386	886 758	913 513	830 000	-9%
décembre	811 148	823 491	718 586	3 818	4 070	4 684	6 715	11 474	9 582	814 966	827 561	723 271	-13%
janvier	709 076	710 555	607 364	2 930	3 424	3 474	5 033	10 738	8 036	712 006	713 979	610 837	-14%
février	607 539	615 640	510 430	2 913	3 055	2 212	4 610	9 694	6 733	610 452	618 695	512 643	-17%
mars	493 704	488 944		3 006	2 618		4 066	8 726		496 710	491 562		
avril	377 319	351 485		2 924	2 539		3 381	6 814		380 243	354 024		
mai	261 240	223 349		2 023	2 301		2 655	6 632		263 263	225 650		
juin	125 102	88 435		818	762		1 862	4 415		125 920	89 196		

Stocks : récolte 2011

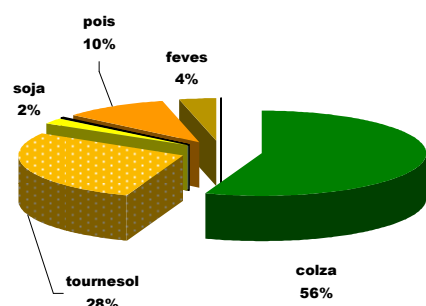

Stocks : récolte 2012

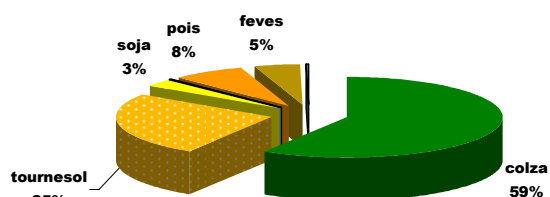

Stocks des oléagineux

situation provisoire 1er mars récolte 2010 à 2012

soja

Mois	stock			semence			dont bio			total			
	2010	2011	2012	2010	2011	2012	2010	2011	2012	2010	2011	2012	%
juillet	10 685	25 949	16 483	423	1 496	834	3 519	3 663	2 553	11 108	27 445	17 317	-37%
août	8 048	20 689	12 648	483	1 057	799	2 715	3 053	1 862	8 531	21 746	13 447	-38%
septembre	34 816	50 224	24 428	2 653	3 410	1 945	2 298	4 123	2 555	37 469	53 634	26 373	-51%
octobre	82 613	82 875	54 407	4 856	4 690	3 306	8 139	10 039	9 484	87 470	87 564	57 712	-34%
novembre	78 631	80 611	53 015	5 431	4 544	3 396	7 548	8 484	9 212	84 062	85 155	56 411	-34%
décembre	76 804	75 225	47 421	5 419	4 523	3 241	8 003	8 038	7 821	82 223	79 748	50 662	-36%
janvier	72 087	69 521	43 070	4 924	4 452	2 608	7 747	7 856	7 786	77 011	73 973	45 677	-38%
février	65 131	63 181	37 783	4 692	4 307	2 584	7 461	6 833	7 265	69 823	67 487	40 367	-40%
mars	56 779	51 661		3 985	2 937		7 016	5 867		60 764	54 598		
avril	48 158	43 203		3 231	2 374		5 917	4 570		51 389	45 576		
mai	41 724	31 624		2 656	2 104		5 230	4 241		44 380	33 729		
juin	31 330	21 122		1 787	975		4 806	3 086		33 118	22 097		

lin

Mois	collecte			semence			dont bio			total				total oléagineux			
	2010	2011	2012	2010	2011	2012	2010	2011	2012	2010	2011	2012	%	2010	2011	2012	%
juillet	6 997	7 924	4 929	413	566	780	72	24	68	7 409	8 490	5 709	-33%	2 390	3 087	2 790	-10%
août	8 001	9 569	8 894	800	684	774	118	95	211	8 800	10 253	9 669	-6%	2 770	3 174	3 193	1%
septembre	6 557	8 222	9 608	427	462	691	201	164	311	6 984	8 684	10 299	19%	3 351	3 751	3 624	-3%
octobre	6 025	7 015	9 011	404	453	685	224	163	310	6 429	7 468	9 696	30%	3 362	3 501	3 294	-6%
novembre	4 820	6 425	8 240	422	554	685	231	166	290	5 241	6 978	8 925	28%	3 236	3 339	2 944	-12%
décembre	4 139	5 775	7 750	422	629	683	213	141	214	4 561	6 404	8 433	32%	2 931	2 952	2 527	-14%
janvier	3 485	5 863	7 105	595	612	799	192	160	188	4 080	6 475	7 903	22%	2 560	2 522	2 004	-21%
février	2 128	5 398	5 872	595	540	760	120	159	98	2 723	5 938	6 632	12%	2 205	2 128	1 572	-26%
mars	1 853	4 753		480	351		110	99		2 333	5 105			1 726	1 609		
avril	1 469	4 096		457	690		103	76		1 926	4 786			1 221	1 122		
mai	936	3 235		579	660		102	65		1 514	3 894			796	645		
juin	369	1 528		566	801		40	53		935	2 329			352	222		

Stocks bio collecte : récolte 2011

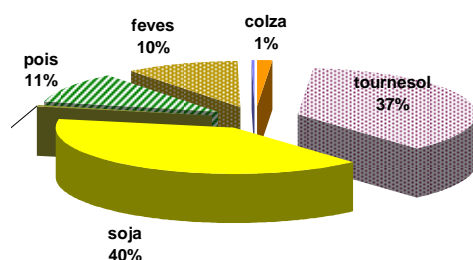

Stocks bio collecte : récolte 2012

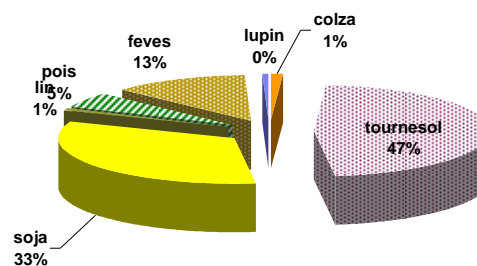

Stocks des protéagineux

situation provisoire 1er mars récolte 2010 à 2012

pois

Mois	collecte			semence			dont bio			total			%
	2 010	2 011	2012	2 010	2 011	2012	2 010	2 011	2012	2 010	2 011	2012	
juillet	449 155	278 174	186 336	10 211	10 972	11 408	3 742	2 196	2 519	459 366	289 146	197 744	-32%
août	440 459	284 731	259 137	11 142	11 111	13 612	3 967	2 325	2 992	451 601	295 842	272 749	-8%
septembre	406 012	253 107	256 048	12 663	11 598	13 484	3 794	2 372	3 022	418 675	264 705	269 533	2%
octobre	368 569	233 100	236 460	15 002	12 091	14 074	3 725	2 129	2 864	383 571	245 190	250 534	2%
novembre	336 028	224 122	220 624	18 334	14 603	16 792	3 500	1 603	2 739	354 362	238 725	237 416	-1%
décembre	298 143	197 010	199 760	19 965	15 427	18 588	3 349	1 660	2 424	318 108	212 436	218 348	3%
janvier	262 958	187 827	186 305	18 482	15 567	24 303	3 183	1 301	2 255	281 441	203 394	210 608	4%
février	238 729	172 329	164 605	15 831	13 927	21 966	2 820	1 102	1 956	254 560	186 255	186 571	0%
mars	204 872	124 724		12 836	11 968		2 683	844		217 708	136 692		
avril	172 668	110 425		9 363	11 011		2 555	770		182 031	121 435		
mai	130 411	54 638		7 934	8 806		1 485	585		138 345	63 444		
juin	69 779	36 906		6 110	9 706		425	289		75 888	46 612		

feves

Mois	collecte			semence			dont bio			total			%
	2 010	2 011	2012	2 010	2 011	2012	2 010	2 011	2012	2 010	2 011	2012	
juillet	38 534	41 095	12 645	1 411	2 144	4 457	5 552	2 781	2 359	39 946	43 238	17 103	-60%
août	158 324	149 618	92 578	2 249	2 415	4 816	6 544	3 655	3 442	160 574	152 033	97 394	-36%
septembre	208 018	158 439	110 853	2 516	2 366	5 145	6 460	3 875	3 595	210 534	160 805	115 998	-28%
octobre	192 899	138 029	102 499	2 939	2 598	6 193	5 991	3 459	3 123	195 838	140 627	108 693	-23%
novembre	176 563	135 603	87 783	3 792	3 997	7 160	5 256	3 358	2 994	180 355	139 599	94 943	-32%
décembre	154 348	134 715	80 409	4 419	4 887	7 469	4 768	2 892	2 463	158 767	139 602	87 877	-37%
janvier	134 726	121 462	62 666	4 474	4 849	8 714	4 206	2 623	2 232	139 200	126 310	71 380	-43%
février	128 115	111 957	57 838	3 577	4 388	7 702	3 716	2 598	1 912	131 693	116 345	65 539	-44%
mars	113 967	102 460		3 318	3 538		2 809	2 321		117 285	105 999		
avril	93 721	77 259		2 575	3 443		2 338	1 965		96 296	80 701		
mai	66 659	53 540		2 421	3 188		1 728	1 400		69 080	56 728		
juin	42 753	17 275		2 176	4 621		979	1 246		44 929	21 896		

lupin

Mois	collecte			semence			dont bio			total			%	total protéagineux			%
	2 010	2 011	2012	2 010	2 011	2012	2 010	2 011	2012	2 010	2 011	2012		2 010	2 011	2012	
juillet	2 527	5 505	2 152	22	305	150	18	26	2	2 548	5 809	2 301	-60%	502	338	217	-36%
août	7 217	5 989	2 998	111	332	150	31	41	9	7 328	6 321	3 148	-50%	620	454	373	-18%
septembre	8 196	6 013	3 293	362	330	198	47	59	26	8 558	6 343	3 490	-45%	638	432	389	-10%
octobre	7 982	5 633	3 040	431	329	198	33	58	13	8 413	5 963	3 237	-46%	588	392	362	-7%
novembre	7 613	5 240	2 711	464	444	198	36	96	10	8 077	5 684	2 909	-49%	543	384	335	-13%
décembre	7 379	4 920	2 492	499	424	197	36	96	40	7 878	5 344	2 689	-50%	485	357	309	-14%
janvier	7 175	4 516	2 205	433	422	107	36	96	35	7 608	4 938	2 312	-53%	428	335	284	-15%
février	6 893	3 976	1 866	432	336	80	70	92	29	7 324	4 312	1 946	-55%	394	307	254	-17%
mars	6 503	3 576		400	279		33	35		6 903	3 855			342	247		
avril	6 309	2 999		399	224		29	5		6 708	3 222			285	205		
mai	6 033	2 748		367	224		29	5		6 400	2 972			214	123		
juin	4 233	2 409		305	153		21	2		4 538	2 562			125	71		

Stocks semences : récolte 2011

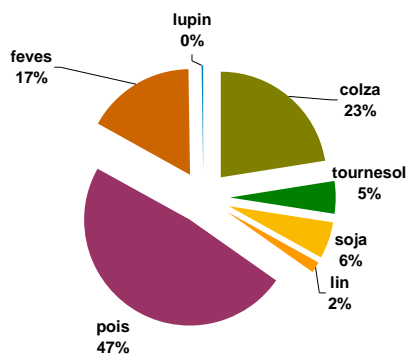

Stocks semences : récolte 2012

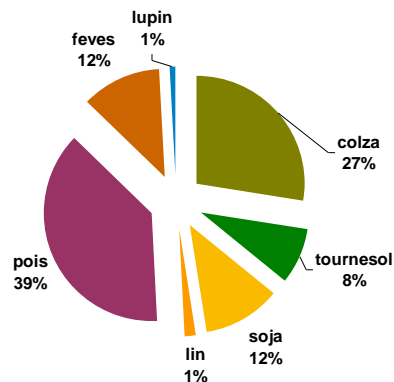

Stocks de dépôt nationaux

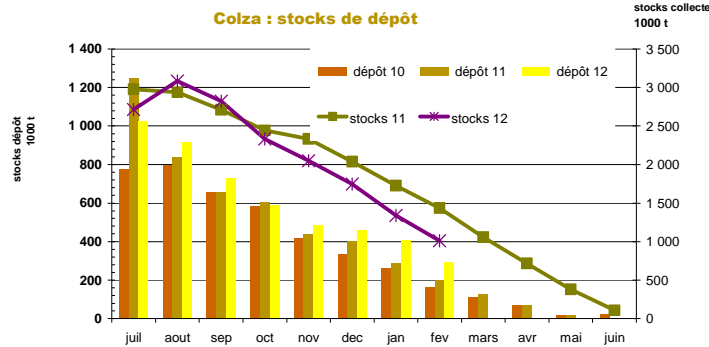

mois	colza				tournesol				soja				lin oléagineux				cumul oléagineux			
	2010	2011	2012	%	2010	2011	2012	%	2010	2011	2012	%	2010	2011	2012	%	2010	2011	2012	%
juillet	777 342	1 248 674	1 024 740	-18%	2 136	13 916	2 884	-79%	331	1 532	1 181	-23%	703	2 143	874	-59%	780 512	1 266 266	1 029 679	-19%
août	799 439	841 073	916 787	9%	8 789	75 146	10 893	-86%	316	1 016	527	-48%	994	1 763	1 574	-11%	809 539	918 998	929 780	1%
septembre	658 310	659 204	730 221	11%	286 335	342 261	190 660	-44%	4 511	4 397	1 476	-66%	755	1 417	807	-43%	949 912	1 007 279	923 164	-8%
octobre	586 363	606 935	589 369	-3%	292 787	307 934	215 617	-30%	12 439	7 939	5 731	-28%	265	1 172	467	-60%	891 853	923 980	811 184	-12%
novembre	415 975	437 944	484 940	11%	202 931	242 842	184 786	-24%	10 941	7 276	4 384	-40%	254	890	344	-61%	630 099	688 951	674 453	-2%
décembre	338 199	404 428	461 543	14%	149 518	210 424	166 902	-21%	8 818	6 488	3 832	-41%	320	722	302	-58%	496 855	622 062	632 579	2%
janvier	262 809	288 879	407 604	41%	107 283	154 308	141 943	-8%	6 301	5 014	2 643	-47%	197	469	252	-46%	376 590	448 669	552 443	23%
février	166 271	202 079	291 302	44%	76 899	105 274	110 055	5%	4 357	4 139	2 037	-51%	120	301	225	-25%	247 647	311 793	403 619	29%
mars	111 814	131 004			61 499	55 253			3 542	3 120			84	214			176 939	189 590		
avril	70 128	69 697			44 695	30 107			2 826	2 295			69	78			117 718	102 177		
mai	17 937	18 676			24 944	9 074			1 933	1 693			48				44 814	29 491		
juin	21 888	4 013			14 349	2 894			1 723	1 531			8				37 959	8 447		

mois	pois				féverole				lupin doux				cumul protéagineux			
	2010	2011	2012	%	2010	2011	2012	%	2010	2011	2012	%	2010	2011	2012	%
juillet	140 587	116 699	52 901	-55%	3 569	1 606	334	-79%	27				144 155	118 332	53 235	-55%
août	132 255	99 311	70 936	-29%	35 116	29 203	11 733	-60%	92	26			167 464	128 540	82 668	-36%
septembre	94 748	71 988	48 636	-32%	45 255	29 170	26 122	-10%	182	20	14		140 185	101 178	74 772	-26%
octobre	76 749	63 875	38 239	-40%	38 628	26 831	15 885	-41%	88	18	14		115 465	90 724	54 139	-40%
novembre	56 559	54 652	28 773	-47%	31 115	23 982	11 574	-52%	90	16	6		87 764	78 650	40 353	-49%
décembre	47 897	49 537	26 416	-47%	26 648	21 886	9 636	-56%	113	16	6		74 659	71 439	36 058	-50%
janvier	38 096	38 553	21 138	-45%	22 864	16 792	8 244	-51%	57	16	5		61 018	55 361	29 387	-47%
février	31 171	30 306	16 781	-45%	18 629	12 637	5 994	-53%	50				49 850	42 943	22 775	-47%
mars	21 369	19 392			12 375	7 089			45				33 789	26 481		
avril	11 438	10 137			7 496	3 772			42				18 976	13 909		
mai	4 766	3 094			1 494	1 330			39				6 299	4 424		
juin	2 932	755			230	169			31	23			3 193	947		

unité : tonne

Tournesol : stocks de dépôt

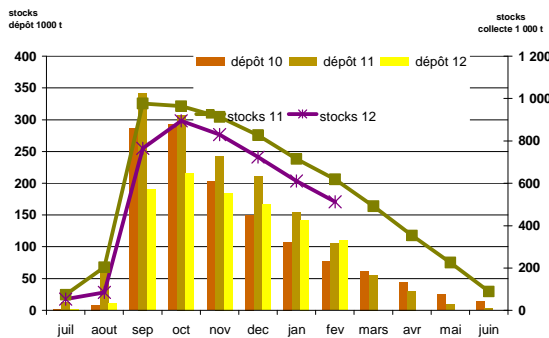

Pois : stocks de dépôt

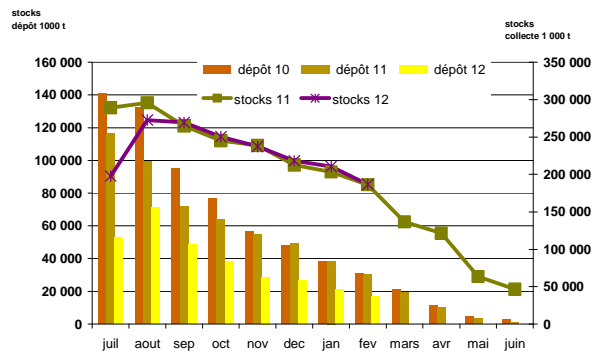

Commercialisation nationale des oléagineux

situation provisoire 1er mars récolte 2010 à 2012

mois	colza									tournesol								
	collecte		semence		dont bio		total			collecte		semence		dont bio		total		
	2011	2012	2011	2012	2011	2012	2011	2012	%	2011	2012	2011	2012	2011	2012	2011	2012	%
juillet	790 777	841 933	3 812	5 323	175	166	794 589	847 255	7%	73 163	53 927	2	1	420	1 585	73 165	53 927	-26%
août	617 090	747 506	3 614	2 261	107	282	620 705	749 767	21%	104 430	46 613	1 017	446	875	1 031	105 447	47 058	-55%
septembre	519 222	601 778	616	2 758	118	173	519 838	604 536	16%	352 944	398 494	258	445	1 718	2 773	353 202	398 938	13%
octobre	471 686	863 701	308	2 214	53	112	471 998	865 915	83%	209 562	237 933	2 120	1 217	2 386	3 131	211 681	239 150	13%
novembre	496 054	574 833	795	243	81	51	496 850	575 076	16%	169 307	161 707	708	1 237	1 613	2 000	170 015	162 945	-4%
décembre	493 189	448 674	1 848	3 077	65	56	495 037	451 751	-9%	147 772	142 776	1 737	2 355	794	2 921	149 509	145 131	-3%
janvier	634 721	601 204	1 351	11	38	109	636 072	601 215	-5%	230 912	187 724	1 642	628	1 376	1 856	232 554	188 351	-19%
février	525 529	511 416	177	27	38	171	525 706	511 443	-3%	180 215	131 563	2 965	4 177	1 268	1 651	183 180	135 740	-26%
mars	607 730		42		55		607 772			226 403		471		1 531		226 873		
avril	536 378		252		4		536 630			199 435		80		1 578		199 515		
mai	517 042		416		79		517 458			181 316		238		1 510		181 553		
juin	350 667		4 493		60		355 160			179 610		1 609		2 616		181 220		
dont unions	957 641	1 090 927	82	662	53	476	957 723	1 091 589	14%	370 664	343 844	526	612	4 099	370 664	344 370	-7%	
dont commercialisations	3 520 118	4 166 834	11 111	14 319	500	453	3 531 229	4 181 153	18%	1 060 470	894 043	9 593	9 204	7 354	11 525	1 070 062	903 247	-16%
sous total	4 548 270	5 191 046	12 522	15 913	674	1 120	4 560 792	5 206 959	14%	1 468 303	1 360 736	10 449	10 505	10 450	16 948	1 478 752	1 371 241	-7%
total 30/06	6 560 087	5 191 046	17 725	15 913	872	1 120	6 577 812	5 206 959		2 255 067	1 360 736	12 846	10 505	17 685	16 948	2 267 913	1 371 241	

mois	soja									lin oléagineux								
	collecte		semence		dont bio		total			collecte		semence		dont bio		total		
	2011	2012	2011	2012	2011	2012	2011	2012	%	2011	2012	2011	2012	2011	2012	2011	2012	%
juillet	10 259	6 344	291	243	1 053	785	10 550	6 598	-38%	3 763	1 592	47	21	1	19	3 810	1 613	-58%
août	9 665	5 259	443	76	829	1 008	10 108	5 335	-47%	3 972	2 934	26	6	5	92	3 998	2 940	-26%
septembre	12 933	9 218	91	60	1 210	1 002	13 024	9 278	-29%	3 405	1 486	222	83	14	25	3 627	1 570	-57%
octobre	19 362	29 939	29	3 435	2 324	19 362	29 968	55%	2 350	1 959	9	6	22	2	2 359	1 965	-17%	
novembre	12 970	17 596	544	0	4 116	4 121	13 515	17 596	30%	1 792	1 375	4	0	1	38	1 796	1 375	-23%
décembre	9 636	8 586	21	461	754	1 997	9 656	9 048	-6%	1 714	994	0	2	21	83	1 714	996	-42%
janvier	10 273	9 500	233	274	1 261	1 197	10 566	9 774	-7%	951	1 341	17	72	1	57	968	1 413	46%
février	11 046	7 886	287	377	1 794	1 595	11 333	8 263	-27%	817	1 695	72	93	1	96	889	1 788	101%
mars	20 126		1 595		2 413		21 721			1 409		275		69		1 684		
avril	16 959		552		2 474		17 511			1 146		55		23		1 201		
mai	16 622		268		1 698		16 890			1 608		30		11		1 638		
juin	47 379		1 858		1 926		49 237			2 135		3		22		2 138		
dont unions	24 326	33 911			2 418	5 733	24 326	33 911	39%	2 410	2 292	17		62		2 427	2 292	-6%
dont commercialisations	65 537	57 419	869	804	10 939	7 892	66 405	58 223	-12%	14 208	9 121	327	266	46	265	14 535	9 387	-35%
sous total	96 144	94 328	1 911	1 521	14 451	14 029	98 054	95 849	-2%	18 764	13 377	397	282	68	413	19 161	13 659	-29%
total 30/06	197 230	94 328	6 183	1 521	22 962	14 029	203 413	95 849		25 063	13 377	760	282	192	413	25 823	13 659	

unité : tonne
total (1) = collecte + semence

Colza : commercialisation

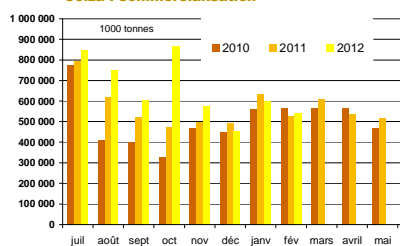

Soja : commercialisation cumulée

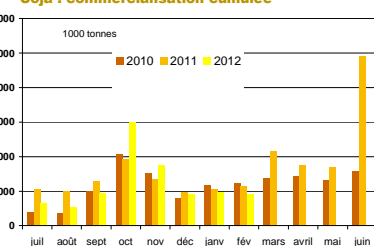

Tournesol : commercialisation cumulée

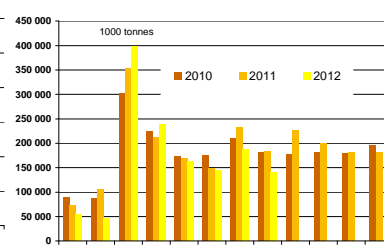

Colza bio : commercialisation

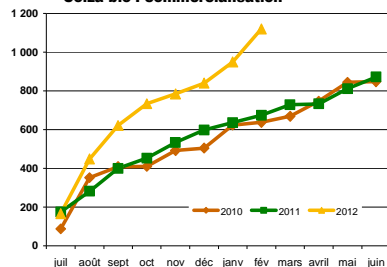

Soja bio : commercialisation cumulée

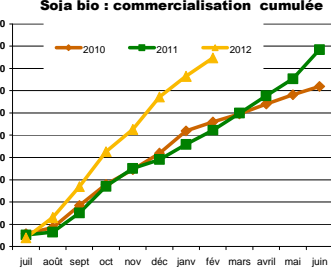

Tournesol bio : commercialisation cumulée

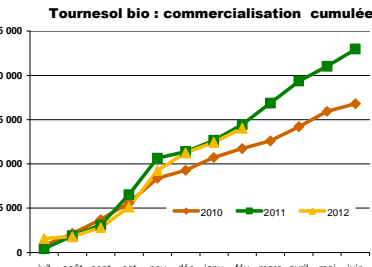

Commercialisation nationale des protéagineux

situation provisoire 1er mars récolte 2010 à 2012

mois	pois									féverole														
	collecte			semence			dont bio			total			collecte			semence			dont bio			total		
	2011	2012	%	2011	2012	%	2011	2012	%	2011	2012	%	2011	2012	%	2011	2012	%	2011	2012	%	2011	2012	%
juillet	67 741	40 567	-40%	3 689	994	-73%	691	914	+33%	71 430	41 561	-42%	8 239	9 522	+16%	802	273	-66%	1 121	1 121	0%	9 042	9 795	+8%
août	76 525	52 071	-32%	1 108	1 259	+14%	560	770	+38%	77 632	53 331	-31%	13 048	14 758	+13%	26	166	+524%	1 125	1 590	+42%	13 073	14 924	+14%
septembre	75 226	52 041	-31%	1 129	858	-24%	551	718	+30%	76 356	52 899	-31%	37 196	67 813	+81%	89	74	-17%	913	1 009	+11%	37 285	67 887	+82%
octobre	39 424	42 877	+9%	1 399	903	-35%	345	548	+57%	40 823	43 779	+7%	36 350	33 994	-6%	333	177	-47%	1 011	1 011	0%	36 683	34 171	-7%
novembre	30 973	37 165	+20%	1 216	1 244	+2%	639	746	+16%	32 189	38 408	+19%	11 242	30 747	+173%	824	934	+13%	1 024	1 024	0%	12 066	31 681	+163%
décembre	48 096	34 240	-29%	2 507	899	-64%	396	562	+43%	50 603	35 138	-31%	8 615	16 495	+91%	283	631	+223%	660	783	+19%	8 898	17 127	+92%
janvier	35 333	30 928	-11%	2 742	4 417	+62%	544	371	-31%	38 075	35 345	-7%	26 833	28 074	+5%	1 289	1 147	-12%	572	575	+1%	28 121	29 222	+4%
février	33 797	32 120	-5%	3 001	3 595	+20%	326	511	+56%	36 798	35 715	-3%	19 314	15 547	-19%	828	1 466	+78%	286	528	+84%	20 143	17 014	-16%
mars	81 382	37 120	-54%	3 187	387	-12%	309	387	+25%	84 569	35 715	-58%	20 852	15 547	-25%	885	499	-44%	21 737	17 014	-21%			
avril	43 064	1 599	-96%	1 599	309	-19%	309	309	0%	44 663	35 715	-20%	38 504	237	-94%	447	447	0%	38 740	35 715	-8%			
mai	82 616	2 466	-97%	2 466	297	-12%	297	297	0%	85 082	35 715	-58%	29 978	271	-91%	815	815	0%	30 250	35 715	+15%			
juin	39 519	3 225	-92%	3 225	527	-16%	527	527	0%	42 744	35 715	-16%	44 410	596	-99%	731	731	0%	45 141	35 715	-21%			
dont unions	90 136	74 092	-18%	598	1 668	+278%	1 227	90 136	+74 909%	74 690	74 092	-8%	7 386	15 063	+103%	183	586	+320%	1 964	7 386	+274%	15 246	106%	
dont commercialisations	302 152	253 531	-19%	13 977	11 694	-16%	2 547	2 410	-5%	316 129	265 225	-16%	145 715	175 448	+21%	3 398	4 027	+18%	3 843	3 428	-12%	149 113	179 475	+20%
sous total	407 115	322 008	-20%	16 792	14 169	-16%	4 052	5 140	+27%	423 907	336 177	-21%	160 837	216 952	+35%	4 474	4 869	+9%	5 544	7 642	+37%	165 311	221 820	+34%
total 30/06	653 696	322 008	-51%	27 269	14 169	-48%	5 572	5 140	-8%	680 965	336 177	-51%	294 581	216 952	-27%	6 598	4 869	-26%	7 901	7 642	-3%	301 179	221 820	-27%

mois	lupin									total protéagineux					
	collecte			semence			dont bio			total			total protéagineux		
	2011	2012	%	2011	2012	%	2011	2012	%	2011	2012	%	2011	2012	%
juillet	351	454	+30%		3			351	458	+30%	80 823	51 814	-36%		
août	596	608	+2%					596	608	+2%	91 302	68 863	-25%		
septembre	479	2 936	+513%	52	14	+27%	8	531	2 950	+456%	114 172	123 736	+8%		
octobre	505	908	+81%	1			7	506	908	+79%	78 012	78 858	+1%		
novembre	547	1 584	+289%	0			18	547	1 584	+190%	44 802	71 673	+60%		
décembre	659	548	-17%	20	1	-5%	8	679	548	-19%	60 180	52 813	-12%		
janvier	626	1 553	+148%	53	133	+151%	26	679	1 685	+148%	66 875	66 252	-1%		
février	798	392	-50%	31	30	-3%	4	829	421	-49%	57 770	53 150	-8%		
mars	568	55	-90%	55	30	-45%	56	623	421	-33%	106 929				
avril	805	56	-93%	56	30	-50%	30	860	421	-51%	84 264				
mai	543							543			115 875				
juin	662			68	3	-96%	3	731			88 616				
dont unions	2 413	2 140	-11%					2 413	2 140	-11%	99 935	92 075	-8%		
dont commercialisations	1 944	2 613	+34%	157	154	-2%	19	2 100	2 767	+32%	467 343	447 467	-4%		
sous total	4 561	8 981	+96%	157	181	+15%	37	4 717	9 151	+94%	593 935	567 159	-5%		
total 30/06	7 139	8 981	+25%	336	181	-47%	125	61	7 475	9 161	+23%	989 619	567 159	-43%	

total (1) = collecte + semence

Pois : commercialisation cumulée

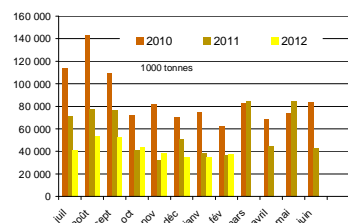

Lupin : commercialisation cumulée

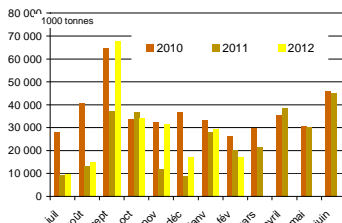

Féverole : commercialisation cumulée

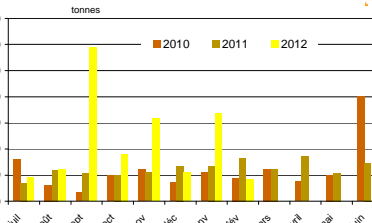

Pois bio : commercialisation cumulée

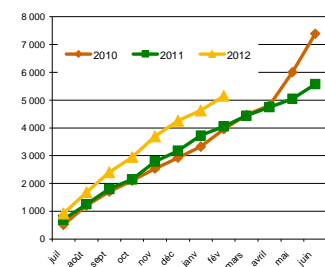

Lupin bio : commercialisation cumulée

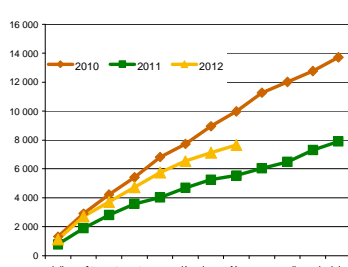

Féverole bio : commercialisation cumulée

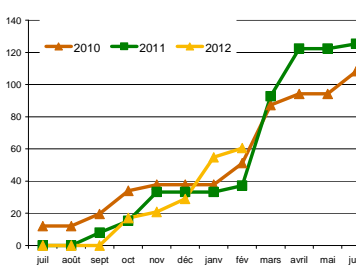

Source : FranceAgriMer

CONJONCTURE de FranceAgriMer 2013 / Marché des oléoprotéagineux /10

Collectes, sorties et stocks régionaux au 28 février 2013

Marché des oléo-protéagineux

Mars 2013

Evolution régionale des incorporations et des stocks des FAB fin février

Oléoprotéagineux et tourteaux

	cumul des incorporations							stocks						
	2007/08	2008/09	2009/10	2010/11	2011/12	2012/13	%	2007/08	2008/09	2009/10	2010/11	2011/12	2012/13	%
Ile-de-France		14	143	104	9		-100%	21	36	34	90	7		
Champagne-Ardenne	2 999	3 251	1 723	2 546	1 089	1 660	52%	200	87	82	77	47	46	-2%
Picardie	812	420	21	24 503	29 080	25 797	-11%	91	8	7	1 110	839	1 036	23%
Haute-Normandie	451	341	751	5 480	14 328	17 583	23%	98	74	158	289	255	304	20%
Centre	6 654	3 225	6 863	35 274	62 281	42 165	-32%	387	205	176	1 577	1 831	1 406	-23%
Basse-Normandie	1 959	1 673	2 350	75 268	78 470	86 940	11%	54	76	62	2 747	1 849	1 523	-18%
Bourgogne	4 017	1 926	2 920	50 276	119 685	123 728	3%	682	72	101	2 745	3 319	3 232	-3%
Nord-Pas-de-Calais	5 591	2 817	1 804	27 496	97 965	107 486	10%	243	68	91	2 486	3 780	3 749	-1%
Lorraine	882	272	407	8 740	494	294	-40%	28	13	44	934	444	408	-8%
Alsace	145			12 666	24 011	26 885	12%			1	702	1 067	1 336	25%
Franche-Comte	2		8	6 894	21 436	17 058	-20%				121	483	514	6%
Pays-de-la-Loire	45 821	38 587	51 579	657 819	690 629	673 456	-2%	3 019	1 993	2 820	19 835	18 969	18 497	-2%
Bretagne	89 223	85 240	141 474	936 330	1 528 120	1 495 254	-2%	9 719	6 431	5 014	61 717	48 299	43 190	-11%
Poitou-Charentes	12 337	9 119	14 881	284 222	279 547	274 325	-2%	1 610	1 681	1 042	5 979	5 807	5 704	-2%
Aquitaine	9 532	6 314	3 267	76 764	155 255	142 306	-8%	469	155	112	4 289	3 862	3 631	-6%
Midi-Pyrénées	7 471	3 354	2 065	46 237	44 488	68 113	53%	592	1 265	885	1 611	1 502	2 398	60%
Limousin				14 231	26 453	25 622	-3%			2	722	868	562	-35%
Rhône-Alpes	12 504	8 795	13 205	72 462	148 842	142 348	-4%	739	602	798	4 935	4 525	5 043	11%
Auvergne	6 485	2 902	2 288	43 484	69 086	99 003	43%	262	375	338	2 681	3 253	4 298	32%
Languedoc-Roussillon	4 051	1 724	2 348	4 912	6 295	4 187	-33%	303	174	116	203	257	208	-19%
Provence-Alpes-Côte d'Azur	276	351	483	7 255	9 781	7 438	-24%	63	81	89	640	379	370	-2%
Corses	55			112	247	223	-10%							
total FRANCE	211 266	170 325	248 579	2 393 075	3 407 571	3 381 871	-1%	18 579	13 395	11 971	115 491	101 642	97 455	-4%

unité : tonne
2011/12 et 2012/11 y compris totaux tourteaux

Graines mises en œuvre par production

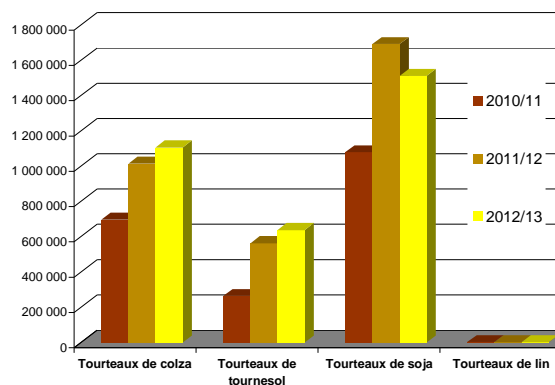
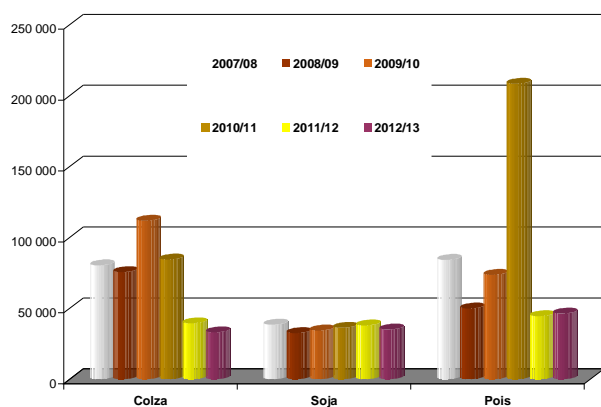

Evolution des FAB fin février. Graines de colza

Incorporations en colza															
	juil.	août	sept	oct	nov	déc	janv	févr	mars	avr	mai	juin	2011/12	2012/13	%
Centre	10	2											57	12	-79%
Basse-Normandie															
Bourgogne	20		22	21	19	19	19	15					140	135	-3%
Nord-Pas-de-Calais				1	2	2	6	1					24	12	-49%
Lorraine															
Franche-Comté															
Pays-de-la-Loire	575	653	880	1 110	698	589	579	430					7 265	5 513	-24%
Bretagne	1 139	4 142	3 294	2 744	2 058	2 756	3 053	1 241					26 294	20 427	-22%
Poitou-Charentes	612	628	640	699	648	681	768	641					4 614	5 316	15%
Aquitaine	11	36	11	27	24	36	47	36					209	228	9%
Midi-Pyrénées		2		2	3		2							9	
Limousin		60	153				6						88	220	150%
Rhône-Alpes	86	146	122	264	81	89	129	92					653	1 009	55%
Auvergne	21	21	17	33	20	17	28	15					58	174	197%
Languedoc-Roussillon															
Provence-Alpes-Côte d'A													24		
France	2 474	5 691	5 139	4 901	3 553	4 190	4 637	2 471					39 425	33 055	-16%

unité : tonne

Stocks en colza															
	juil.	août	sept	oct	nov	déc	janv	févr	mars	avr	mai	juin	2011/12	2012/13	%
Centre	2												30		-100%
Basse-Normandie															
Bourgogne	26	2	38	15	25	7	21	34					25	34	34%
Nord-Pas-de-Calais							4	3						3	
Lorraine															
Franche-Comté															
Pays-de-la-Loire	266	412	631	439	357	411	395	440					422	440	4%
Bretagne	8 299	7 643	7 678	6 492	5 687	4 264	2 721	2 399					1 901	2 399	26%
Poitou-Charentes	404	391	368	400	377	328	405	330					379	330	-13%
Aquitaine	13	16	8	19	19	20	7	15					14	15	7%
Midi-Pyrénées															
Limousin															
Rhône-Alpes	41	49	67	22	47	62	48	66					99	66	-33%
Auvergne	14	23	6	30	9	24	25	40					17	40	138%
Languedoc-Roussillon															
PACA															
France	9 066	8 535	8 796	7 417	6 521	5 115	3 626	3 327					2 887	3 327	15%

Incorporations en colza

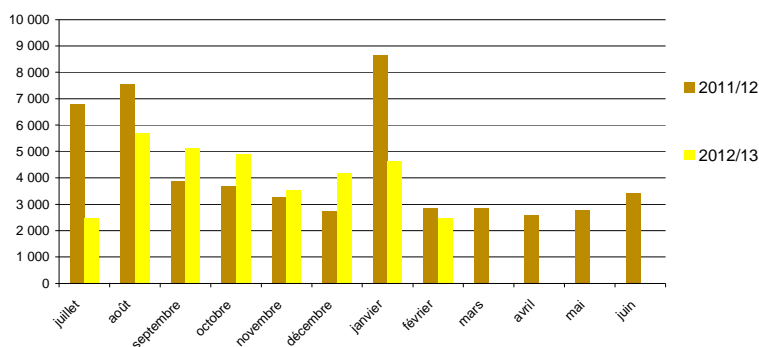

Evolution des FAB fin février. Graines de tournesol

Incorporations en tournesol															
	juil.	août	sept	oct	nov	déc	janv	févr	mars	avr	mai	juin	2011/12	2012/13	%
Centre	55	44	44	38	43	49	62	37					387	372	-4%
Basse-Normandie															
Bourgogne															
Lorraine															
Alsace													1		-100%
Franche-Comté															
Pays-de-la-Loire	225	264	174	218	225	271	255	328					3 261	1 960	-40%
Bretagne	146	99	62	76	112	159	91	86					2 859	831	-71%
Poitou-Charentes	110	107	168	90	72	114	116	77					1 779	854	-52%
Midi-Pyrénées													7		-100%
Limousin			7		7								100	15	-85%
Rhône-Alpes	21	23	18	20	52	22	25	24					152	205	35%
Auvergne						0							216	0	-100%
Provence-Alpes-Côte			11	12,4	10,8	20,7	29,8	22,6					31,4	107,3	242%
France	557	537	484	456	521	637	579	574					8 794	4 345	-51%

Stocks en tournesol															
	juil.	août	sept	oct	nov	déc	janv	févr	mars	avr	mai	juin	2011/12	2012/13	%
Centre	6	32	35	32	16	39	29	36					50	36	-29%
Basse-Normandie															
Bourgogne															
Lorraine															
Alsace															
Franche-Comté															
Pays-de-la-Loire	297	237	158	179	121	90	67	70					311	70	-78%
Bretagne	304	231	155	139	23	38	52	49					508	49	-90%
Poitou-Charentes	58	70	82	36	34	49	51	34					85	34	-61%
Rhône-Alpes	2	1	1	1	1	1	14	14					6	14	132%
Auvergne							326	326						326	
Languedoc-Roussillon															
Provence-Alpes-Côte			4	4	4	3	3	3					1	3	151%
France	666	572	435	390	199	220	542	531					961	531	-45%

Incorporations en tournesol

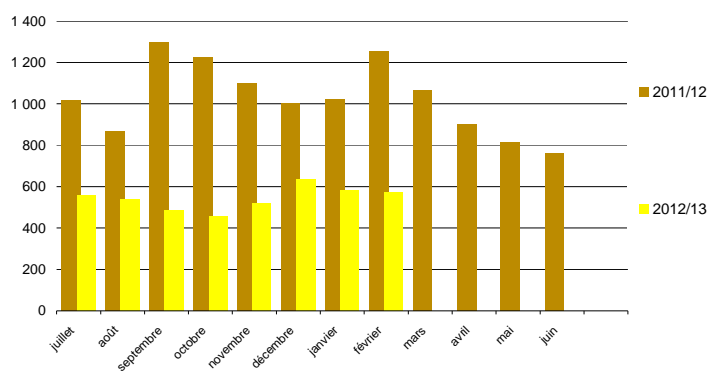

Evolution des FAB fin février. Graines de soja

Incorporations en soja															
	juil.	août	sept	oct	nov	déc	janv	févr	mars	avr	mai	juin	2011/12	2012/13	%
Champagne-Ardenne	214	147	219	322		255	255	191					737	1 601	117%
Picardie															
Haute-Normandie	33	35	35	54	41	28	33	20					192	279	45%
Centre	32	57	54	42	64	40	57	46					314	391	24%
Basse-Normandie	5	5	11	7	6	3	4	3					34	44	29%
Bourgogne	251	110	38		228	121	142	49					2 095	937	-55%
Nord-Pas-de-Calais	147	114	124	95				171					746	651	-13%
Lorraine															
Alsace	4	3	4	3	5	2	5	3					16	29	83%
Pays-de-la-Loire	2 942	1 824	1 652	2 115	1 933	1 690	1 669	1 472					16 100	15 297	-5%
Bretagne	1 170	942	943	1 260	1 191	1 025	1 183	1 022					9 261	8 737	-6%
Poitou-Charentes	1	1	2	1	2	4	1	1					22	12	-45%
Aquitaine	2	6	6	10		2	9	1					338	35	-90%
Midi-Pyrénées		275	42	49	1		87						48	453	852%
Limousin													1		-100%
Rhône-Alpes	878	641	537	637	716	503	685	419					7 311	5 016	-31%
Auvergne	98	160	162	119	215	189	318	312					682	1 573	131%
Provence-Alpes-Côte d'Azur	14		6	9	8	4	7	10					114	58	-49%
France	5 791	4 319	3 832	4 723	4 409	3 866	4 454	3 719					38 011	35 112	-8%

unité : tonne

Stocks en soja															
	juil.	août	sept	oct	nov	déc	janv	févr	mars	avr	mai	juin	2011/12	2012/13	%
Champagne-Ardenne	30	45	45	48		40	37	46					47	46	-2%
Picardie															
Haute-Normandie		25	20	7	26	23	17	23					25	23	-8%
Centre	18	7	6	27	22	4	9	4					34	4	-89%
Basse-Normandie	3	9	8	6	7	8	5	4					3	4	16%
Bourgogne	28	38			13	14	22	4					38	4	-90%
Nord-Pas-de-Calais	17	21	38	32	43	88	132	16					39	16	-59%
Lorraine															
Alsace	5	2	8	5	10	8	13	10					2	10	410%
Franche-Comté															
Pays-de-la-Loire	721	916	953	674	1 573	1 147	1 615	1 891					1 361	1 891	39%
Bretagne	736	556	385	302	389	644	1 454	677					916	677	-26%
Poitou-Charentes	2	1	0	2	4	1	1	1					1	1	-8%
Aquitaine	2	8	26	16	33	31	23	23					7	23	242%
Midi-Pyrénées															
Limousin													15		-100%
Rhône-Alpes	78,86	151,96	212,2	396,26	372,19	274,9	124,96	193,81					368,2	193,81	-47%
Auvergne	12,59	22,04	38,2	22,53	26,39	167,5	45,49	153,25					11,24	153,25	1263%
Provence-Alpes-Côte d'Azur			20	5	23,4	20	14	31					15	31	107%
France	1 652	1 802	1 760	1 543	2 541	2 471	3 514	3 077					2 882	3 077	7%

Incorporations en soja

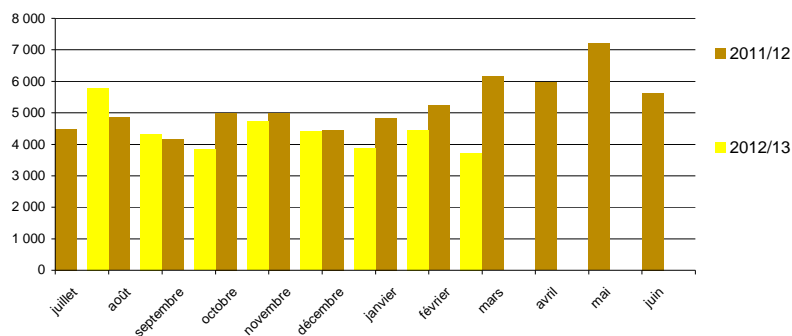

Evolution des FAB fin février. Pois

Incorporations en pois															
	juil.	août	sept	oct	nov	déc	janv	févr	mars	avr	mai	juin	2011/12	2012/13	%
Ile-de-France													9		-100%
Champagne-Ardenne	59												352	59	-83%
Picardie	0	0	0	0	0	4	0						41	5	-88%
Haute-Normandie	20	57	31	18	22	35	52	41					263	276	5%
Centre	35	67			27	111	159	115					126	514	307%
Basse-Normandie	440	403	370	425	245	155	161	142					929	2 342	152%
Bourgogne	21	1	2	1	1	83	112	25					1 248	246	-80%
Nord-Pas-de-Calais	1	14	14	32	6								212	67	-68%
Lorraine	19	20	20	27									103	86	-17%
Alsace															
Franche-Comté	11		9	50	3		45	17					78	135	73%
Pays-de-la-Loire	849	1 635	1 368	1 425	1 312	1 109	952	568					5 727	9 216	61%
Bretagne	1 316	2 776	5 381	3 795	1 941	2 416	1 725	1 851					20 715	21 200	2%
Poitou-Charentes	234	587	611	441	287	192	196	133					3 158	2 680	-15%
Aquitaine		117											266	117	-56%
Midi-Pyrénées	370	104	48	74	80	216	271	99					3 645	1 261	-65%
Limousin	9	8	1	1	1	1	1	1					87	23	-73%
Rhône-Alpes	442	594	454	562	443	444	231	183					2 835	3 351	18%
Auvergne	238	425	507	456	349	839	150	143					2 790	3 106	11%
Languedoc-Roussillon	196	250	228	212	152	92	75	54					1 384	1 259	-9%
Provence-Alpes-Côte d'Azur	13	22	17	23	16	17	21	13					199	140	-30%
Corse	29	28	28	23	26	24	37	28					247	223	-10%
France	4 300	7 107	9 088	7 564	4 911	5 735	4 188	3 412					44 415	46 305	4%

unité : tonne

Stocks en pois															
	juil.	août	sept	oct	nov	déc	janv	févr	mars	avr	mai	juin	2011/12	2012/13	%
Ile-de-France	7	7	7										7		-100%
Champagne-Ardenne															
Picardie	1	1	1	1	4	6	6	6					2	6	152%
Haute-Normandie	30	65	95	77	55	20	24	73					62	73	18%
Centre	22			27		39	35	10						10	
Basse-Normandie	165	173	250	120	243	206	132	49					110	49	-55%
Bourgogne	11	10	8	7	5	19	25	4					32	4	-87%
Nord-Pas-de-Calais	2	6	1	1	1	1	0	0					3	0	-86%
Lorraine	14	22	19	14	14	14	14						15		-100%
Alsace															
Franche-Comté			28	3	25	29	10	24						24	
Pays-de-la-Loire	642	658	1 057	1 111	1 022	853	977	775					375	775	107%
Bretagne	890	1 497	1 871	1 882	1 723	1 840	1 829	1 194					1 286	1 194	-7%
Poitou-Charentes	468	325	339	427	330	323	352	312					396	312	-21%
Aquitaine															
Midi-Pyrénées	108	87	72	96	60	302	305	347					130	347	168%
Limousin	7	10	8	6	4	3	2	0					43	0	-99%
Rhône-Alpes	218	227	235	145	160	167	189	157					156	157	1%
Auvergne	127	159	139	200	175	140	63	116					75	116	54%
Languedoc-Roussillon	62	34	69	50	91	100	61	62					93	62	-33%
Provence-Alpes-Côte d'Azur	84	64	66	51	63	69	55	59					36	59	64%
France	2 857	3 343	4 264	4 216	3 976	4 130	4 079	3 189					2 819	3 189	13%

unité : tonne

Incorporations en pois

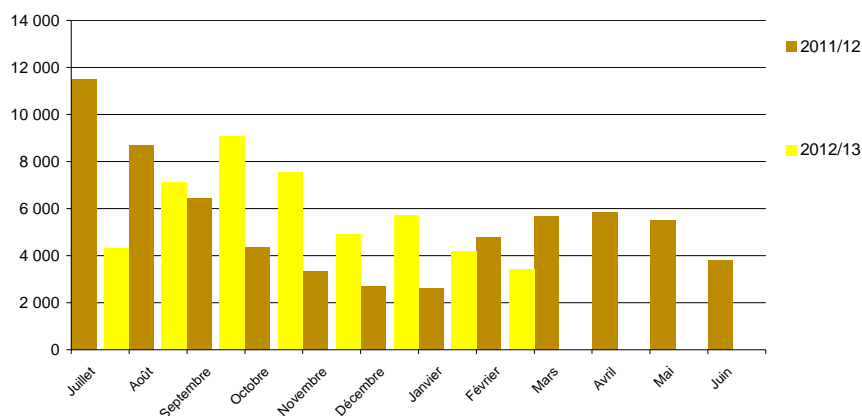

Evolution des FAB fin février. Féveroles

Incorporations en féveroles														2011/12	2012/13	%
	juil.	août	sept	oct	nov	déc	janv	févr	mars	avr	mai	juin				
Picardie	19		7	11	1	1	0	2					70	41	-42%	
Haute-Normandie							1	1						2		
Centre	92	27	98	117	102	22							536	457	-15%	
Basse-Normandie	2		1	2	2								20	8	-61%	
Nord-Pas-de-Calais	7	8	8	32	24	41	10	9					326	139	-57%	
Lorraine	0												82	0	-100%	
Pays-de-la-Loire	119	157	150	184	157	150	152	148					1 214	1 217	0%	
Bretagne	348	331	241	197	210	264	259	216					2 923	2 066	-29%	
Poitou-Charentes																
Aquitaine	65	82	147	23	57	51	56	35					384	514	34%	
Midi-Pyrénées	2	3	3	3	4	5	3	3					36	25	-30%	
Limousin																
Rhône-Alpes	54	96	210	285	249	241	274	130					1 657	1 540	-7%	
Auvergne	105	98	39	111	112	185	150	103					685	903	32%	
France	814	801	904	965	917	960	905	646					7 932	6 912	-13%	

Stocks en féveroles														2011/12	2012/13	%
	juil.	août	sept	oct	nov	déc	janv	févr	mars	avr	mai	juin				
Picardie	18	18	28	18	16	15	15	14					17	14	-18%	
Haute-Normandie																
Centre		3	24	24	22								29	4	-100%	
Basse-Normandie	29	29	8	6	4	4	4	4					26	4	-100%	
Nord-Pas-de-Calais	19	34	30	26	35	19	13	9					16	9	-43%	
Lorraine													9		-100%	
Pays-de-la-Loire	130	50	87	71	58	94	61	90					72	90	25%	
Bretagne	131	147	106	127	113	119	138	103					134	103	-23%	
Poitou-Charentes																
Aquitaine	32	108	21	28	31	3	5	35					28	35	25%	
Midi-Pyrénées																
Rhône-Alpes	148	138	77	76	108	51	4	10					188	10	-95%	
Auvergne	66	23	47	53	55	48	81	50					34	50	44%	
France	573	551	429	428	442	354	322	314					552	314	-43%	

Incorporations en féveroles

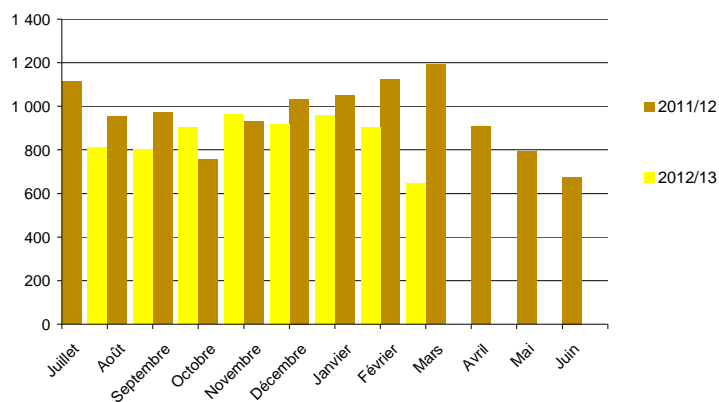

Evolution des FAB fin février. Tourteaux de colza

Incorporations tourteaux colza															
	juil.	août	sept	oct	nov	déc	janv	févr	mars	avr	mai	juin	2011/12	2012/13	%
Ile-de-France															
Picardie	1 000	1 088	1 300	1 401	1 190	1 340	1 381	1 353					10 558	10 052	-5%
Haute-Normandie	581	769	829	1 010	1 259	1 207	1 281	1 121					6 107	8 056	32%
Centre	1 293	1 186	1 009	1 318	1 213	1 167	1 213	1 170					11 598	9 569	-17%
Basse-Normandie	3 793	3 568	4 197	5 030	5 403	5 252	5 540	5 200					35 847	37 983	6%
Bourgogne	5 595	5 875	5 947	7 519	7 194	8 322	8 734	7 261					47 365	56 447	19%
Nord-Pas-de-Calais	3 391	3 939	5 108	7 333	6 078	5 512	5 827	5 073					35 288	42 260	20%
Lorraine	1	1	1	0										3	
Alsace	1 221	1 207	1 182	1 356	1 450	1 408	1 769	1 443					9 375	11 034	18%
Franche-Comté	719	776	821	1 110	754	1 377	1 517	1 384					10 016	8 457	-16%
Pays-de-la-Loire	21 739	24 415	25 540	29 425	26 974	25 647	24 050	21 928					204 881	199 718	-3%
Bretagne	42 724	55 997	59 449	64 213	62 704	62 524	66 184	59 916					424 269	473 712	12%
Poitou-Charentes	7 428	8 525	8 413	10 985	10 028	9 550	10 401	9 610					72 590	74 940	3%
Aquitaine	5 034	5 371	5 720	7 797	7 664	7 327	8 327	5 190					50 429	52 429	4%
Midi-Pyrénées	2 074	2 856	2 797	3 695	3 495	3 555	3 989	3 353					12 213	25 813	111%
Limousin	921	1 198	1 496	2 384	1 317	1 501	1 860	1 636					10 857	12 313	13%
Rhône-Alpes	3 413	3 596	4 182	5 141	5 570	5 252	5 724	4 935					39 525	37 812	-4%
Auvergne	3 564	4 262	4 236	5 462	6 373	6 141	6 885	5 702					29 523	42 626	44%
Languedoc-Roussillon	149	124	87	161	150	109	116	73					1 286	970	-25%
Provence-Alpes-Côte d'Azur	36	59	101	119	133	144	178	170					1 406	939	33%
France	104 675	124 810	132 414	155 458	148 949	147 335	154 976	136 517					1 013 133	1 105 133	-9%

unité : tonne

Stocks en tourteaux colza															
	juil.	août	sept	oct	nov	déc	janv	févr	mars	avr	mai	juin	2011/12	2012/13	%
Ile-de-France															
Picardie	158	266	210	206	328	312	620	445					276	445	61%
Haute-Normandie	18	82	51	67	85	50	92	69					53	69	30%
Centre	372	305	324	338	323	370	422	369					516	369	-29%
Basse-Normandie	249	360	434	448	433	407	596	536					921	536	-42%
Bourgogne	827	959	1 000	1 080	1 367	1 611	1 372	1 329					1 270	1 329	5%
Nord-Pas-de-Calais	380	650	419	1 621	1 052	606	1 394	1 290					1 593	1 290	-19%
Lorraine	142	143	142	142	142	142	142	142					142	142	
Alsace	672	179	135	234	361	397	121	529					128	529	314%
Franche-Comté	66	43	128	172	176	147	177	129					235	129	-45%
Pays-de-la-Loire	3 077	2 901	2 993	4 111	3 934	4 272	3 726	4 084					4 375	4 084	-7%
Bretagne	6 422	7 971	7 961	9 239	10 184	14 329	11 767	11 143					11 189	11 143	0%
Poitou-Charentes	980	914	970	1 208	1 471	1 390	1 267	1 162					1 366	1 162	-15%
Aquitaine	765	965	1 105	846	1 028	1 135	1 084	1 121					986	1 121	14%
Midi-Pyrénées	625	378	422	346	511	451	514	446					387	446	15%
Limousin	195	186	206	242	146	267	191	160					281	160	-43%
Rhône-Alpes	1 011	1 351	1 167	773	1 006	878	979	919					1 038	919	-11%
Auvergne	682	868	965	1 073	1 061	1 117	1 108	1 331					1 023	1 331	30%
Languedoc-Roussillon	38	29	29	39	38	46	43	25					35	25	-29%
Provence-Alpes-Côte d'Azur	70	42	29	29	14	45	13	18					59	18	-70%
France	16 750	18 590	18 689	22 071	23 659	27 973	25 627	25 247					25 873	25 247	-2%

Incorporations en tourteaux colza

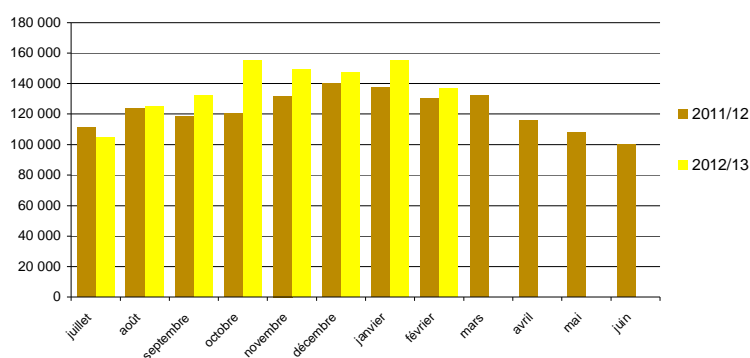

Evolution des FAB fin février. Tourteaux de tournesol

Incorporations tourteaux tournesol															
	juil.	août	sept	oct	nov	déc	janv	févr	mars	avr	mai	juin	2011/12	2012/13	%
Ile-de-France													4 754	4 952	4%
Picardie	574	566	561	580	602	670	742	658							
Haute-Normandie	172	200	175	201	191	224	231	168					1 277	1 563	22%
Centre	1 343	1 292	907	1 000	852	578	890	809					8 392	7 672	-9%
Basse-Normandie	2 251	2 083	1 949	1 602	1 713	2 225	2 449	2 226					10 736	16 497	54%
Bourgogne	2 737	3 021	2 657	2 981	3 195	2 849	3 095	2 719					21 296	23 255	9%
Nord-Pas-de-Calais	2 153	2 380	1 659	2 160	2 081	2 361	2 032	2 185					14 535	17 012	17%
Lorraine	20	19	16	27									89	82	-8%
Alsace	404	358	346	443	420	434	467	367					2 621	3 238	24%
Franche-Comté	260	335	285	392	262	470	501	358					3 217	2 862	-11%
Pays-de-la-Loire	15 243	16 246	14 306	14 436	13 684	13 879	15 255	12 845					107 597	115 893	8%
Bretagne	36 282	35 388	29 946	32 425	30 996	34 682	36 328	31 036					224 966	267 084	19%
Poitou-Charentes	7 700	7 878	7 093	7 632	6 733	6 860	7 753	6 494					50 623	58 141	15%
Aquitaine	5 930	6 007	5 381	5 989	5 062	4 435	4 892	3 470					46 496	41 165	-11%
Midi-Pyrénées	2 156	2 293	1 946	2 101	1 252	1 570	1 869	1 222					9 421	14 408	53%
Limousin	540	681	700	824	557	717	787	794					5 900	5 600	-5%
Rhône-Alpes	4 022	3 706	3 112	3 288	3 421	3 544	3 971	3 290					26 786	28 353	6%
Auvergne	2 774	3 407	3 204	3 319	3 204	3 423	3 926	3 367					18 833	26 624	41%
Languedoc-Roussillon	244	173	125	102	161	135	173	188					2 595	1 300	-50%
Provence-Alpes-Côte d'A	297	189	242	277	280	285	241	196					2 821	2 006	-29%
France	85 101	86 221	74 611	79 779	74 666	79 340	85 600	72 390					562 955	637 709	13%

unité : tonne

Stocks en tourteaux tournesol															
	juil.	août	sept	oct	nov	déc	janv	févr	mars	avr	mai	juin	2011/12	2012/13	%
Ile-de-France															
Champagne-Ardenne															
Picardie	161	178	177	182	195	216	265	195					145	195	35%
Haute-Normandie	21	70	22	24	14	48	55	27					15	27	88%
Centre	439	297	283	269	340	282	348	226					387	226	-42%
Basse-Normandie	450	341	366	402	307	604	489	412					315	412	31%
Bourgogne	562	517	742	589	582	524	632	615					701	615	-12%
Nord-Pas-de-Calais	745	841	619	963	813	1 053	666	1 122					686	1 122	64%
Lorraine	56	37	46	10	45	45	45	36					37	36	-2%
Alsace	29	29	40	102	83	100	73	97					55	97	76%
Franche-Comté	57	39	74	57	81	101	118	166					72	166	129%
Pays-de-la-Loire	3 061	3 664	3 366	3 741	3 285	3 159	3 817	3 773					3 329	3 773	13%
Bretagne	14 433	11 177	9 684	12 085	9 045	9 561	10 135	11 816					13 762	11 816	-14%
Poitou-Charentes	1 266	1 249	1 067	1 259	1 182	1 175	1 142	1 219					1 167	1 219	4%
Aquitaine	1 013	1 177	996	1 083	1 140	1 015	984	933					1 155	933	-19%
Midi-Pyrénées	592	396	489	445	508	391	535	497					399	497	25%
Limousin	197	175	109	91	114	133	119	133					105	133	27%
Rhône-Alpes	641	981	661	805	927	648	920	858					511	858	68%
Auvergne	676	732	777	1 019	808	985	1 068	1 037					781	1 037	33%
Languedoc-Roussillon	41	88	70	81	94	84	68	78					90	78	-14%
Provence-Alpes-Côte d'A	110	140	126	105	74	80	38	34					79	34	-57%
France	24 549	22 127	19 714	23 311	19 638	20 204	21 519	23 275					23 790	23 275	-2%

Incorporations en tourteaux tournesol

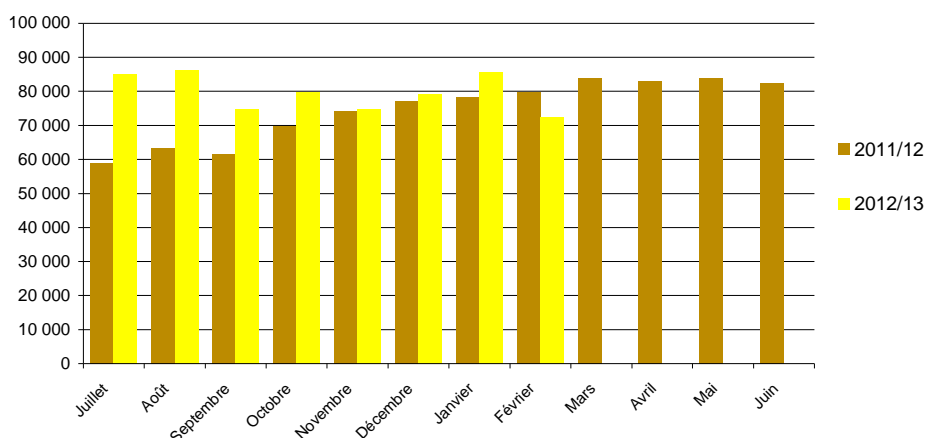

Evolution des FAB fin février. Tourteaux de soja

Incorporations en tourteaux soja														2011/12	2012/13	%
	juil.	août	sept	oct	nov	déc	janv	févr	mars	avr	mai	juin				
Ile-de-France														13 656	10 747	-21%
Picardie	1 274	1 213	1 227	1 274	1 398	1 388	1 502	1 471						6 490	7 406	-14%
Haute-Normandie	675	901	796	970	1 003	1 002	1 062	1 000						40 870	23 178	-43%
Centre	5 164	4 597	2 383	2 345	2 139	2 189	2 344	2 016						30 738	29 713	-3%
Basse-Normandie	3 871	3 086	3 113	3 355	3 521	3 911	4 496	4 361						47 542	42 708	-10%
Bourgogne	4 340	5 144	4 687	5 644	5 490	5 825	6 168	5 411						46 834	47 344	1%
Nord-Pas-de-Calais	5 637	5 395	5 456	7 343	6 022	5 634	6 312	5 545						219	123	-44%
Lorraine	31	31	22	40										11 999	12 584	5%
Alsace	1 414	1 455	1 389	1 624	1 720	1 785	1 762	1 434						8 124	5 603	-31%
Franche-Comté	466	549	562	714	427	910	1 071	904						343 673	323 184	-6%
Pays-de-la-Loire	43 953	41 568	38 282	42 409	39 277	38 955	40 431	38 308						816 826	701 199	-14%
Bretagne	87 576	87 562	85 884	88 458	82 145	82 070	96 319	91 184						146 761	132 368	-10%
Poitou-Charentes	17 522	16 939	14 846	17 215	16 372	15 961	17 241	16 273						57 133	47 818	-16%
Aquitaine	6 075	5 462	5 401	6 276	6 350	5 782	6 558	5 914						19 063	25 967	36%
Midi-Pyrénées	3 298	3 209	2 879	3 514	2 696	3 112	3 982	3 279						9 420	7 451	-21%
Limousin	892	856	975	1 296	741	828	973	889						69 803	64 893	-7%
Rhône-Alpes	7 803	8 220	6 800	8 517	8 392	8 227	9 123	7 811						16 296	23 992	47%
Auvergne	2 783	2 831	2 809	3 065	3 061	2 246	3 739	3 459						1 030	658	-36%
Languedoc-Roussillon	91	81	52	110	139	58	59	69						5 186	4 188	-19%
Provence-Alpes-Côte d'Azur	558	561	484	595	513	476	537	466								
France	193 422	189 658	178 047	194 764	181 405	180 358	203 679	189 793						1 691 662	1 511 126	-11%

unité : tonne

Stocks en tourteaux soja														2011/12	2012/13	%
	juil.	août	sept	oct	nov	déc	janv	févr	mars	avr	mai	juin				
Picardie	332	484	592	670	554	642	750	376						399	376	-6%
Haute-Normandie	71	66	173	116	214	149	64	112						100	112	12%
Centre	725	853	810	836	854	710	778	762						785	762	-3%
Basse-Normandie	339	962	806	776	613	632	614	497						457	497	9%
Bourgogne	744	997	842	826	822	880	1 053	1 246						1 254	1 246	-1%
Nord-Pas-de-Calais	894	1 076	1 434	1 793	1 963	2 198	1 419	1 308						1 443	1 308	-9%
Lorraine	255	274	252	34	264	264	264	230						241	230	-5%
Alsace	380	245	512	852	750	182	561	700						882	700	-21%
Franche-Comté	213	230	181	246	240	190	180	195						177	195	10%
Pays-de-la-Loire	7 137	8 035	8 384	7 610	7 844	8 286	7 389	7 333						8 563	7 333	-14%
Bretagne	10 726	12 946	13 779	15 556	17 641	16 146	18 417	15 810						18 602	15 810	-15%
Poitou-Charentes	2 590	2 835	2 760	2 717	2 776	2 915	2 734	2 645						2 393	2 645	11%
Aquitaine	1 177	1 505	1 634	1 569	1 718	1 788	1 796	1 503						1 673	1 503	-10%
Midi-Pyrénées	1 024	765	1 040	701	860	1 173	1 132	1 109						587	1 109	89%
Limousin	218	245	231	226	173	368	324	268						424	268	-37%
Rhône-Alpes	1 833	2 313	2 766	2 283	2 113	2 093	2 039	2 753						2 003	2 753	37%
Auvergne	919	729	910	1 190	985	893	1 175	1 227						1 284	1 227	-4%
Languedoc-Roussillon	36	12	32	43	31	28	28	43						38	43	12%
Provence-Alpes-Côte d'Azur	221	225	261	236	272	288	165	225						189	225	19%
France	29 834	34 795	37 398	38 282	40 687	39 827	40 885	38 342						41 494	38 342	-8%

Incorporations en tourteaux soja

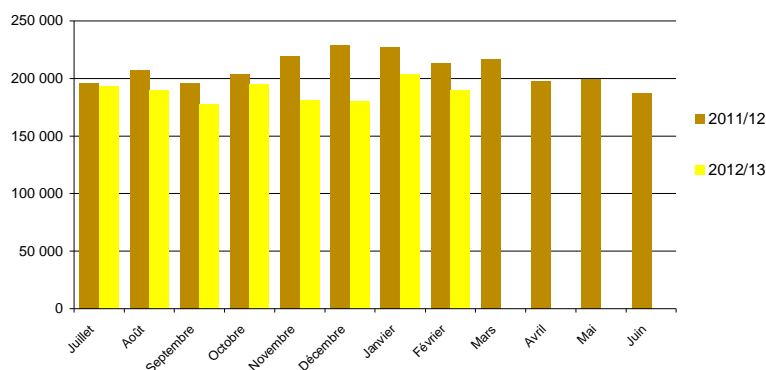

Colza

Evolution régionale de la collecte et des stocks de collecte

Situation provisoire au 1er mars récolte 2011 et 2012

Régions	juil	août	sept	oct	nov	déc	janv	févr	mars	avr	mai	juin	Semences 2011	Semences 2012	cumul 2011	cumul 2012	% 11/12	
Ile-de-France	216 314	28 481	10 776	9 310	8 360	6 552	5 549	4 474							245 430	289 815	18%	
Champagne-Ardenne	510 609	43 269	10 047	5 294	9 359	3 123	6 328	6 957							683 914	594 985	-13%	
Picardie	311 016	125 390	43 157	9 749	9 215	5 405	5 013	6 933					111	206	500 431	516 084	3%	
Haute-Normandie	52 682	129 242	30 742	13 152	23 329	10 472	11 543	14 910							350 318	286 074	-18%	
Centre	452 244	204 911	51 326	104 319	60 463	33 158	46 743	33 506					627	459	844 873	987 129	17%	
Basse-Normandie	25 621	80 243	17 707	6 583	14 250	3 693	4 368	4 046							142 321	156 510	10%	
Bourgogne	366 067	34 712	14 221	12 030	22 745	14 060	19 443	12 908							500 051	496 185	-1%	
Nord-Pas-de-Calais	8 605	52 440	30 650	12 002	6 690	2 480	5 630	5 560					4 915	6 085	137 986	130 143	-6%	
Lorraine	197 467	60 267	17 762	8 898	9 738	6 691	5 857	13 413							489 112	320 093	-35%	
Alsace	8 510	1 576	596		112		168	50							16 631	11 011	-34%	
Franche-Comté	74 773	2 616	3 635	2 499	2 349	1 072	2 128	1 636							91 974	90 707	-1%	
Pays de la Loire	113 419	57 522	18 807	6 349	8 108	1 980	2 205	3 552					1 328	2 635	193 642	214 578	11%	
Bretagne	78 758	35 478	5 118	1 989	702	369	381	886							124 139	123 681	0%	
Poitou-Charentes	284 935	29 752	8 680	5 108	7 481	4 437	2 495	5 229					398	454	295 003	348 571	18%	
Aquitaine	24 568	4 716	969	343	638	181	270	393					1 663	1 688	29 609	33 766	14%	
Midi-Pyrénées	76 850	9 257	3 601	4 887	2 333	827	1 668	2 093					943	5 381	95 384	106 898	12%	
Limousin	6 057	1 128	428	895	244	13		134							6 272	8 899	42%	
Rhône- Alpes	53 856	1 743	585	389	2 900	86	433	196					384	576	51 653	60 763	18%	
Auvergne	25 040	3 510	1 528	1 927	3 851	1 246	2 236	2 130					19	61	37 878	41 529	10%	
Languedoc-Roussillon	6 056	691	254	33	73		113	4					3 101	800	9 663	8 022	-17%	
PACA	5 260	197	1	5	7	7								10	5 955	5 487	-8%	
autres (*)																		
Total	2 898 706	907 140	270 588	205 758	192 948	95 853	122 570	119 009					13 491	18 354	4 852 236	4 830 928	0%	

(*) départements non précisés

Régions	juil	août	sept	oct	nov	déc	janv	févr	mars	avr	mai	juin	Semences 2011	Semences 2012	Stock 2011	Stock 2012	% 11/12	
Ile-de-France	161 041	150 942	129 366	92 119	82 583	77 091	50 734	34 513							151	46 981	34 663	-26%
Champagne-Ardenne	468 969	458 300	421 569	301 454	263 782	239 816	174 757	145 795							210 919	145 795	-31%	
Picardie	335 383	396 914	379 325	320 457	288 161	254 584	203 819	175 240						610	186 486	175 850	-6%	
Haute-Normandie	59 015	147 603	140 318	102 084	102 462	78 725	40 658	25 777						1	93 634	25 778	-72%	
Centre	404 948	504 658	443 822	424 157	378 797	318 053	272 177	190 299							331 454	190 299	-43%	
Basse-Normandie	20 995	64 620	70 967	53 700	50 215	25 207	24 756	21 918							92 973	21 918	-16%	
Bourgogne	331 045	304 016	277 159	203 864	178 074	129 345	107 546	80 988							92 119	80 988	-12%	
Nord-Pas-de-Calais	8 346	65 332	77 125	92 161	65 789	48 388	27 010	16 023					2 656	2 596	26 963	18 619	-31%	
Lorraine	223 202	247 293	236 880	188 906	148 007	152 920	108 111	72 472							137 632	72 472	-47%	
Alsace	23 094	35 527	27 310	14 600	15 918	12 478	10 877	6 004							14 558	6 004	-59%	
Franche-Comté	50 773	40 496	31 024	21 862	12 461	10 323	5 864	4 228							18 056	4 228	-77%	
Pays de la Loire	92 328	129 451	128 364	103 976	76 394	70 466	53 272	39 391					138	577	53 307	39 968	-25%	
Bretagne	76 285	74 039	58 333	50 985	50 352	41 218	21 587	16 853							20 120	16 853	-16%	
Poitou-Charentes	283 930	303 299	279 707	253 140	226 770	203 216	169 388	134 128					18	155	107 106	134 283	25%	
Aquitaine	21 795	21 312	11 071	10 354	15 889	6 589	5 069	3 950					6 265	4 592	11 602	8 542	-26%	
Midi-Pyrénées	58 885	54 749	41 067	36 926	36 404	28 061	21 024	7 732					957	1 612	21 179	9 344	-56%	
Limousin	2 066	1 481	843	341	239	238	242	242							824	242	-71%	
Rhône- Alpes	46 700	42 568	33 554	29 486	29 349	26 114	22 348	16 443					13	3	15 011	16 446	10%	
Auvergne	21 732	17 496	12 257	9 123	7 285	5 678	4 957	2 157							9 551	2 157	-77%	
Languedoc-Roussillon	9 248	9 328	10 406	9 951	7 680	4 819	4 583	5 755						30	7 053	5 785	-18%	
PACA	3 387	2 651	2 351	2 021	1 952	1 871	1 772	1 633							5 502	1 633	-70%	
autres (*)																		
Total	2 703 167	3 072 074	2 812 817	2 321 663	2 038 560	1 735 197	1 330 549	1 001 540					10 047	10 328	1 436 029	1 011 868	-30%	

cumul(1) = collecte + semences
(*) départements non précisés

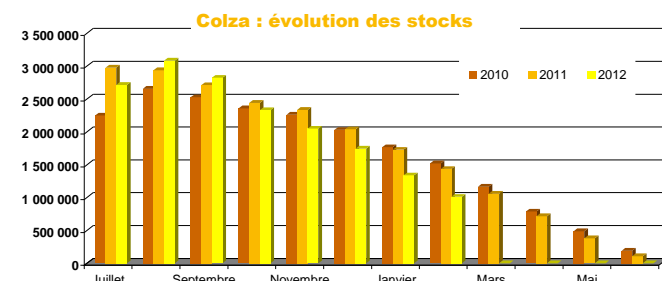
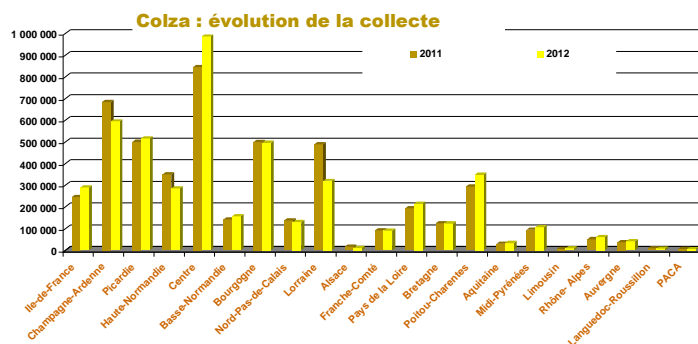

Source : FranceAgriMer

CONJONCTURE de FranceAgriMer 2013 / **Marché des oléoprotéagineux** /11

Tournesol

Evolution régionale de la collecte et des stocks de collecte

Situation provisoire au 1er mars récolte 2011 et 2012

Régions	juil	août	sept	oct	nov	déc	janv	févr	mars	avr	mai	juin	Semences 2011	Semences 2012	Total 2011	Total 2012	% 11/12	
Ile-de-France		64	5 082	2 685	238	27	279	63							9 287	8 438	-9%	
Champagne-Ardenne		16	38 381	13 068	584	355	270	227							34 848	52 900	52%	
Picardie			834	1 197	81			98							2 588	2 209	-15%	
Haute-Normandie			19	83	17	16	16	18							194	168	-13%	
Centre	246	367	50 831	48 058	14 932	5 553	6 522	4 616							179 232	131 125	-27%	
Basse-Normandie	57		152	1 055	673	104	65	40							3 021	2 146	-29%	
Bourgogne		63	48 516	16 758	1 244	666	1 984	1 256							68 252	70 487	3%	
Nord-Pas-de-Calais		23	30	6											373	59	-84%	
Lorraine		164	16 610	4 909	954	187	690	338							8 425	23 852	183%	
Alsace		53	1 107	88	90		84								1 351	1 421	5%	
Franche-Comté		3	3 542	5 732	243	57	227	212							12 692	10 015	-21%	
Pays de la Loire	34	951	29 112	18 993	8 029	2 446	1 405	1 922					405	646	101 890	63 538	-38%	
Bretagne			49	94	61	15		1						45	1 044	265	-75%	
Poitou-Charentes	42	4 164	208 065	71 205	13 698	5 101	4 958	4 729					958	523	376 095	312 486	-17%	
Aquitaine	59	11 925	61 517	20 373	4 541	2 079	2 901	1 711					2 641	2 073	125 316	107 178	-14%	
Midi-Pyrénées	403	26 900	249 006	56 520	23 294	7 427	16 969	11 815					1 187	3 147	472 039	395 480	-16%	
Limousin			791	2 236	189	85	47	33							3 556	3 381	-5%	
Rhône- Alpes		2 613	26 223	17 198	526	1 684	845	759					3 455	4 581	65 711	54 429	-17%	
Auvergne	49	79	13 662	4 509	793	337	558	280							23 200	20 266	-13%	
Languedoc-Roussillon	34	1 478	36 289	5 623	558	326	469	455					698	281	45 246	45 513	1%	
PACA		2 314	6 983	2 595	118	3	83						389	1 003	11 252	13 099	16%	
autres (*)																		
Total	925	51 177	796 801	292 982	70 861	26 467	38 371	28 573					9 732	12 298	1 545 610	1 318 455	-15%	

(*) départements non précisés

Régions	juil	août	sept	oct	nov	déc	janv	févr	mars	avr	mai	juin	Semences 2011	Semences 2012	Stock 2011	Stock 2012	% 11/12
Ile-de-France	210	213	4 288	4 621	4 633	4 149	2 989	2 701							2 481	2 701	9%
Champagne-Ardenne	195	139	34 846	40 022	35 424	31 275	19 115	14 336							14 764	14 336	-3%
Picardie	141	171	243	519	514	545	523	388							499	388	-22%
Haute-Normandie	141	141	169	243	216	211	175	349							130	349	167%
Centre	2 720	1 738	43 819	69 700	67 350	54 749	44 945	37 962							79 756	37 962	-52%
Basse-Normandie	71	71	201	936	1 171	1 188	1 092	1 092							1 555	1 092	-30%
Bourgogne	1 422	1 527	38 473	53 665	46 859	40 666	27 183	22 487							26 298	22 487	-14%
Nord-Pas-de-Calais																	
Lorraine	1 203	1 436	23 895	22 844	15 178	9 228	8 015	7 613							12 116	7 613	-37%
Alsace	1 629	1 194	7 668	4 865	4 257	3 950	3 727	5 932							4 515	5 932	31%
Franche-Comté	18	21	1 756	2 885	2 885	2 882	2 151	2 017							2 244	2 017	-10%
Pays de la Loire	2 788	3 281	24 274	31 514	31 658	21 085	13 424	11 100					254	106	28 076	11 205	-60%
Bretagne	289	374	397	810	646	522	527	520							518	520	0%
Poitou-Charentes	18 975	19 591	203 168	250 843	213 640	214 542	181 321	153 836					752	14	178 890	153 851	-14%
Aquitaine	2 066	11 879	67 341	80 305	103 043	64 719	62 632	45 048					202	768	51 137	45 815	-10%
Midi-Pyrénées	14 381	30 930	225 076	222 563	202 950	181 333	159 277	132 386					734	1 029	151 109	133 415	-12%
Limousin	33	24	291	1 115	972	700	683	470							947	470	-50%
Rhône- Alpes	2 189	4 444	21 975	30 159	28 203	27 003	23 830	19 228					570	76	27 541	19 304	-30%
Auvergne	300	306	11 683	14 735	13 510	11 289	9 397	8 666							6 708	8 666	29%
Languedoc-Roussillon	3 248	2 798	41 763	46 032	42 949	41 189	39 691	38 813					153		23 238	38 813	67%
PACA	121	2 669	8 042	9 037	8 378	7 362	6 668	5 487					389	220	6 174	5 707	-8%
autres (*)																	
Total	52 138	82 944	759 368	887 614	824 437	718 586	607 364	510 430					3 055	2 212	618 695	512 643	-17%

cumul(1) = collecte + semences

Tournesol : évolution de la collecte

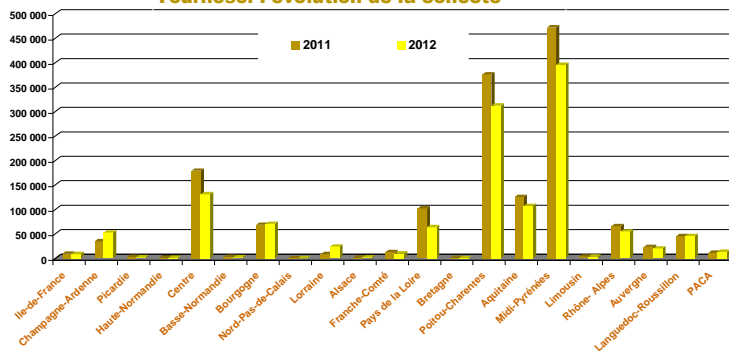

Tournesol : évolution des stocks

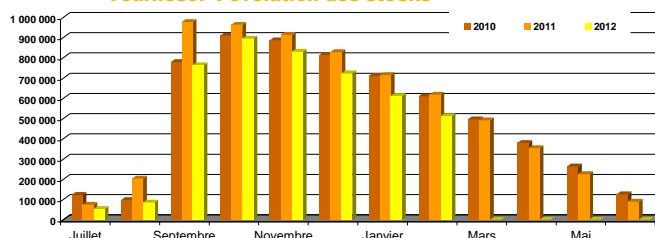

Soja

Evolution régionale de la collecte et des stocks de collecte

Situation provisoire au 1er mars récolte 2011 et 2012

Régions	juil	août	sept	oct	nov	déc	janv	févr	mars	avr	mai	juin	Semences 2011	Semences 2012	Total 2011	Total 2012	% 11/12		
Ile-de-France	19																19		
Champagne-Ardenne				177	68			7								55	252	360%	
Picardie																			
Haute-Normandie							23									28	23	-18%	
Centre			86	47	123	83	1									362	340	-6%	
Basse-Normandie																			
Bourgogne	185	5	3 131	8 995	958	425	466	139							340	278	16 896	14 581	-14%
Nord-Pas-de-Calais																			
Lorraine	1	36			50											35	86	143%	
Alsace	1		3 999	948	62	18	92	20								5 630	5 139	-9%	
Franche-Comté		2	2 940	7 386	1 075	251	100	36								10 502	11 790	12%	
Pays de la Loire																140	2	-99%	
Bretagne				19												191	19	-90%	
Poitou-Charentes	0		4	117		38										366	159	-57%	
Aquitaine	212	120	852	3 607	1 537	193	592	152					795	331	13 057	7 595	-42%		
Midi-Pyrénées	372	695	2 642	14 395	4 347	1 486	1 276	1 319					210	884	32 530	27 415	-16%		
Limousin				6												6	6		
Rhône- Alpes	10	3 992	6 057	243	65	194	59						2 458	1 488	15 432	12 107	-22%		
Auvergne			200	83	12	36									336	330	-2%		
Languedoc-Roussillon			33	218	32								739	67	924	349	-62%		
PACA				448	267	20									659	734	11%		
autres (*)																			
Total	790	868	17 895	42 482	8 773	2 614	2 745	1 732					4 542	3 047	97 144	80 946	-17%		

(*) départements non précisés

Régions	juil	août	sept	oct	nov	déc	janv	févr	mars	avr	mai	juin	Semences 2011	Semences 2012	Stock 2011	Stock 2012	% 11/12		
Ile-de-France	18	7	6	27	22	4	9	4									4		
Champagne-Ardenne	18	18	95	1 617	1 628	1 122	499	275								331	275	-17%	
Picardie																87			
Haute-Normandie																			
Centre	224	224	21	23	539	592	564	577								239	577	142%	
Basse-Normandie																			
Bourgogne	783	716	2 935	7 807	6 864	5 952	5 091	4 256							38	12	10 687	4 269	-60%
Nord-Pas-de-Calais																			
Lorraine																			
Alsace	2 990	2 988	6 998	8 010	7 810	7 142	6 614	6 221								5 355	6 221	16%	
Franche-Comté	131	110	2 376	4 727	4 953	4 712	4 544	4 035								5 011	4 035	-19%	
Pays de la Loire	62	40	7	67	103	50	39	15								3	15		
Bretagne	12	7	26	20	10	32	1									20	1	-96%	
Poitou-Charentes	67	67	60	182	157	146	45	41								145	41	-72%	
Aquitaine	3 663	2 404	1 574	4 233	3 420	3 129	3 025	2 329					1 438	930	11 227	3 258	-71%		
Midi-Pyrénées	6 364	4 817	5 802	17 088	16 468	16 231	15 157	13 178					327	179	22 692	13 358	-41%		
Limousin																			
Rhône- Alpes	1 767	882	4 084	8 451	6 635	6 200	5 608	5 208					2 407	1 305	10 480	6 514	-38%		
Auvergne	380	321	286	513	568	569	535	463							247	463	87%		
Languedoc-Roussillon	15	27	184	1 187	3 139	984	871	771					96	158	731	929	27%		
PACA	1	15	1	450	690	578	436	408							232	408	75%		
autres (*)																			
Total	16 483	12 648	24 428	54 407	53 015	47 421	43 070	37 783					4 307	2 584	67 487	40 367	-40%		

cumul(1) = collecte + semences

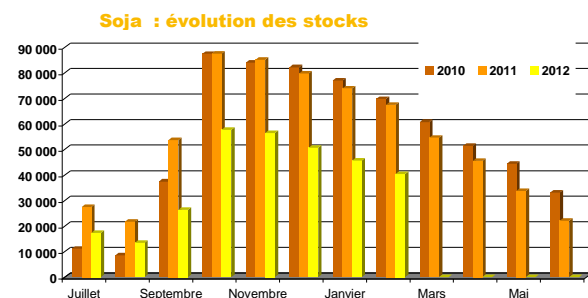
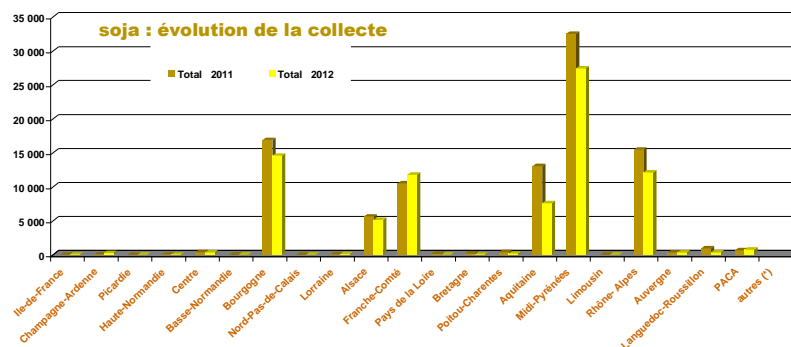

Source : FranceAgriMer

CONJONCTURE de FranceAgriMer 2013 / **Marché des oléoprotéagineux** /13

Lin

Evolution régionale de la collecte et des stocks de collecte

Situation provisoire au 1er mars récolte 2011 et 2012

Régions	juil	août	sept	oct	nov	déc	janv	févr	mars	avr	mai	juin	Semences 2011	Semences 2012	Total 2011	Total 2012	% 11/12
Ile-de-France	34	18	75	55		26		58					76		347	265	
Champagne-Ardenne	28	63	48	58			62						5		172	258	50%
Picardie	77	147	43	45	30	14	16	4					153		1 911	376	-80%
Haute-Normandie		34	45	88	1	3	6						53		392	177	-55%
Centre	112	1 140	286	428	359	243	306	256							3 618	3 128	-14%
Basse-Normandie		16												241	19	258	###
Bourgogne	29	70	24	60	0	30	4						13		259	216	-16%
Nord-Pas-de-Calais				31			109								297	140	-53%
Lorraine		104	202	76		4									194	386	99%
Alsace															15		
Franche-Comté		30	96	23		7									488	157	-68%
Pays de la Loire	1 645	901	248	52	14	58	20	37					24		4 076	2 976	-27%
Bretagne	288	600	41	17	4										3 032	951	-69%
Poitou-Charentes	866	1 003	719	146	120	9	75	17							3 438	2 955	-14%
Aquitaine	3	116	13												178	132	-26%
Midi-Pyrénées	1 109	961	161	91	94	116	84								2 770	2 616	-6%
Limousin																	
Rhône- Alpes																	
Auvergne																	
Languedoc-Roussillo	3	35	7	1									17		55	45	-18%
PACA															12		
autres (*)																	
Total	4 192	5 237	2 009	1 170	622	510	682	371					341	241	21 273	15 034	-29%

(*) départements non précisés

Régions	juil	août	sept	oct	nov	déc	janv	févr	mars	avr	mai	juin	Semences 2011	Semences 2012	Stock 2011	Stock 2012	% 11/12
Ile-de-France					0	0	0	0							35	0	
Champagne-Ardenne	59	122	140	198	198	198	172	145							64	145	127%
Picardie	24	62	38	37	26	27	39	39					216	196	531	234	-56%
Haute-Normandie	19	69	97	210	204	200	194	187					275	416	340	603	77%
Centre	207	1 172	1 235	1 168	1 158	1 161	1 012	697					19		493	697	41%
Basse-Normandie													30	149	30	149	396%
Bourgogne	44	133	88	87	72	72	57	17							40	17	-58%
Nord-Pas-de-Calais	0	0	0	0	0	0	0	0							0	0	
Lorraine		104	226	213	155	77	48	48							1	48	
Alsace																	
Franche-Comté																	
Pays de la Loire	1 660	2 156	2 124	1 912	1 806	1 806	1 596	1 324							1 502	1 324	-12%
Bretagne	381	1 143	1 179	1 069	1 073	992	972	903							976	903	-7%
Poitou-Charentes	1 000	1 722	2 118	1 990	1 875	1 784	1 698	1 525							1 262	1 525	21%
Aquitaine		12	12	12	12	12	12	12								12	
Midi-Pyrénées	1 477	2 085	2 180	1 976	1 506	1 264	1 191	902							604	902	49%
Limousin																	
Rhône- Alpes	4	4	4	4	4	4	4								4		###
Auvergne	20	12	55	47	63	66	57	65								65	
Languedoc-Roussillo	17	80	93	69	69	67	34	9							38	9	-76%
PACA	18	18	18	18	18	18	18								18		###
autres (*)																	
Total	4 929	8 894	9 608	9 011	8 240	7 750	7 105	5 872					540	760	5 938	6 632	12%

unité : tonne

cumul(1) = collecte + semences

Lin : évolution de la collecte

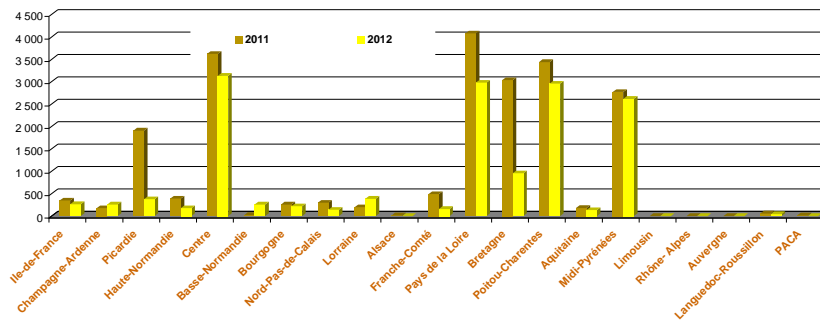

Lin : évolution des stocks

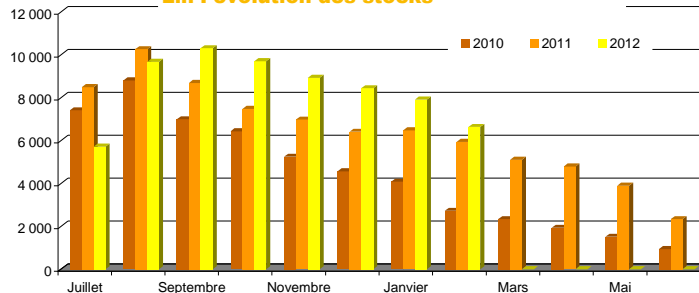

Pois

Evolution régionale de la collecte et des stocks de collecte

Situation provisoire au 1er mars récolte 2011 et 2012

Régions	juil	août	sept	oct	nov	déc	janv	févr	mars	avr	mai	juin	Semences 2011	Semences 2012	Total 2011	Total 2012	% 11/12	
Ile-de-France	16 805	6 489	1 868	1 039	807	846	1 077	686					1 942	1 117	37 239	30 734	-17%	
Champagne-Ardenne	38 759	9 235	835	594	815	533	2 221	2 438					3 928	3 802	61 127	59 231	-3%	
Picardie	17 675	44 872	3 074	2 367	2 851	800	825	1 118					3 510	4 401	87 144	77 982	-11%	
Haute-Normandie	748	7 242	5 589	1 044	1 578	1 066	1 337	1 158					1 671	642	31 269	20 403	-35%	
Centre	14 753	14 313	8 595	5 929	3 198	1 886	2 881	844					3 324	2 458	78 224	54 857	-30%	
Basse-Normandie	1 497	6 609	3 870	1 307	1 199	1 469	804	438					830	984	19 224	18 175	-5%	
Bourgogne	18 665	2 546	2 068	804	1 939	968	1 576	1 201					565	758	27 959	30 526	9%	
Nord-Pas-de-Calais	35	1 307	1 019	894	347	255	228	162					2 697	1 137	10 444	5 384	-48%	
Lorraine	5 037	4 569	1 307	644	766	782	529	724					226	242	6 447	14 601	126%	
Alsace			7												154	7	-95%	
Franche-Comté	195	91	64	22	7										353	379	7%	
Pays de la Loire	5 161	4 715	2 066	604	449	286	361	79					377	602	19 434	14 323	-26%	
Bretagne	1 813	2 963	445	220	18	73	54	50					763	257	14 436	5 892	-59%	
Poitou-Charentes	32 776	2 870	1 719	694	2 702	406	586	238					707	906	31 529	42 896	36%	
Aquitaine	386	88	31	5	11		1						109		492	522	6%	
Midi-Pyrénées	6 424	650	538	288	407	32	40	117					909	636	11 183	9 131	-18%	
Limousin	140	113	7		16										32	275	761%	
Rhône- Alpes	2 671	119	81	132	4	1							469	326	4 014	3 334	-17%	
Auvergne	518	368	53	101	154	17	64	42							1 975	1 316	-33%	
Languedoc-Roussillon	2 301	274	149	136	13		14						746	406	5 996	3 292	-45%	
PACA	1 883	98	2	18		2	2						621	336	3 873	2 340	-40%	
autres (*)																		
Total	168 240	109 528	33 386	16 842	17 279	9 422	12 598	9 294					23 392	19 010	452 546	395 599	-13%	

(*) départements non précisés

Régions	juil	août	sept	oct	nov	déc	janv	févr	mars	avr	mai	juin	Semences 2011	Semences 2012	Stock 2011	Stock 2012	% 11/12
Ile-de-France	21 073	26 621	27 238	24 911	21 894	17 044	15 893	11 934					951	8 714	15 260	20 649	35%
Champagne-Ardenne	40 893	45 261	41 692	38 214	34 266	31 102	30 744	28 641					252	560	32 148	29 200	-9%
Picardie	23 281	60 744	59 032	53 218	47 743	43 932	39 408	35 504					1 220	3 831	38 888	39 335	1%
Haute-Normandie	4 798	9 569	17 877	18 663	19 359	17 908	19 036	18 865					2 869	2 897	8 430	21 763	158%
Centre	19 472	30 626	33 867	34 431	32 849	31 397	26 828	23 813					2 118	1 546	32 369	25 359	-22%
Basse-Normandie	1 708	6 821	4 769	3 212	3 047	3 028	2 644	2 355					480	475	7 921	2 830	-64%
Bourgogne	18 125	17 948	16 733	15 599	14 627	13 522	13 785	11 843					388	78	12 890	11 920	-8%
Nord-Pas-de-Calais	227	229	375	897	959	662	613	545					3 063	1 739	6 882	2 284	-67%
Lorraine	4 992	8 066	6 309	5 477	5 278	5 544	5 116	3 755					125	186	3 662	3 941	8%
Alsace	8	38	38	38	38	38	38	38							8	38	373%
Franche-Comté	211	247	222	197	163	159	133	102							52	102	95%
Pays de la Loire	4 869	6 243	5 651	5 125	5 412	4 301	4 060	2 769					398	431	6 638	3 200	-52%
Bretagne	2 015	3 257	1 757	1 678	1 058	772	527	551					293	454	3 427	1 004	-71%
Poitou-Charentes	33 101	34 359	33 170	28 554	26 735	26 044	24 006	20 645					270	450	12 543	21 095	68%
Aquitaine	386	270	261	209	2 115	188	186	175					247	229	332	405	22%
Midi-Pyrénées	4 676	3 857	3 374	2 730	2 592	1 967	1 743	1 651					460	197	1 705	1 847	8%
Limousin	55	52	8	8	10	2	2	2								2	
Rhône- Alpes	1 977	982	475	280	167	132	99	96					395	95	1 376	191	-86%
Auvergne	456	436	383	298	264	213	154	175						1	699	177	-75%
Languedoc-Roussillon	2 432	2 377	2 022	1 898	1 312	1 147	687	601					399	84	525	685	30%
PACA	1 583	1 137	798	824	738	661	603	546							499	546	9%
autres (*)																	
Total	186 336	259 137	256 048	236 460	220 624	199 760	186 305	164 605					13 927	21 966	186 255	186 571	0%

unité : tonne

cumul(1) = collecte + semences

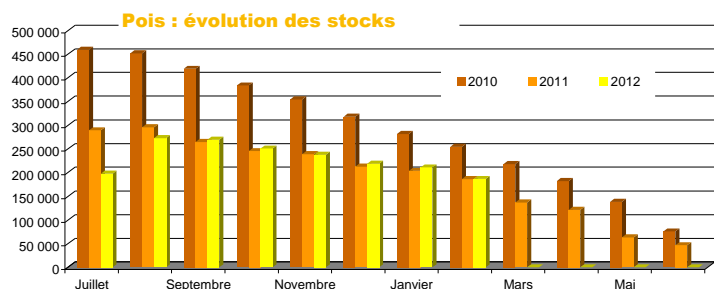
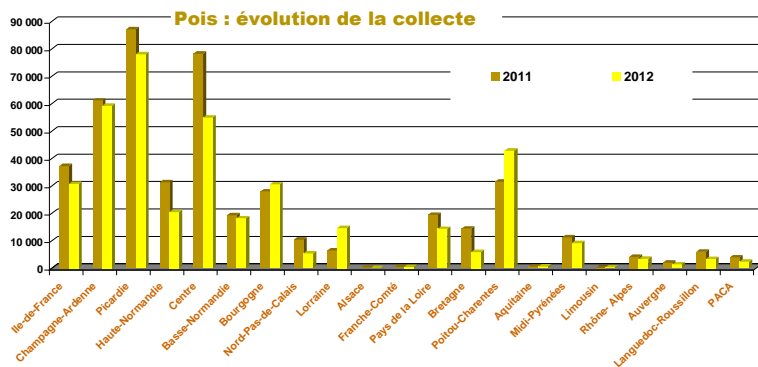

Source : FranceAgriMer

CONJONCTURE de FranceAgriMer 2013 / Marché des oléoprotéagineux /15

Fèves

Evolution régionale de la collecte et des stocks de collecte

Situation provisoire au 1er mars récolte 2011 et 2012

Régions	juil	août	sept	oct	nov	déc	janv	févr	mars	avr	mai	juin	Semences 2011	Semences 2012	Total 2011	Total 2012	% 11/12	
Ile-de-France	4	39 530	9 319	1 552	1 547	1 061	2 767	1 617					1 279	1 139	59 907	58 534	-2%	
Champagne-Ardenne	149	11 381	3 542	481	131	362	385	347					1 616	799	23 790	17 578	-26%	
Picardie	52	29 315	25 203	3 105	1 887	1 087	1 234	2 140					642	1 840	77 162	65 863	-15%	
Haute-Normandie	17	805	15 411	4 119	1 846	1 147	1 141	1 329					1 454	998	26 009	26 812	3%	
Centre	91	955	1 158	978	1 161	320	262	9					306	285	3 890	5 219	34%	
Basse-Normandie		4 894	6 998	1 379	427	303	371	5					101	195	13 302	14 572	10%	
Bourgogne	57	822	156	256	283	37	5	21					15	44	2 460	1 682	-32%	
Nord-Pas-de-Calais	6	70	6 783	5 114	1 086	588	335	507					825	934	22 091	15 423	-30%	
Lorraine	126	451	407	117	239	23	4	330						12	1 082	1 708	58%	
Alsace																		
Franche-Comté	11	77	15	64	20		15								240	203	-16%	
Pays de la Loire	263	947	733	141	23	173	25	74							2 616	2 378	-9%	
Bretagne	46	449	438	261	92	59	52								3 051	1 396	-54%	
Poitou-Charentes	231	313	22	42	144	1	110								870	863	-1%	
Aquitaine	510	242	61	13	5		22	6					5	21	628	881	40%	
Midi-Pyrénées	1 076	269	249	62	68	93	59	92					94		2 566	1 967	-23%	
Limousin																		
Rhône- Alpes	113	42														94	154	65%
Auvergne	16	19														140	34	-75%
Languedoc-Roussillon	25		27													71	52	-27%
PACA		103															103	
autres (*)																		
Total	2 790	90 682	70 521	17 684	8 959	5 256	6 786	6 477					6 537	6 266	239 968	215 422	-10%	

(*) départements non précisés

Régions	juil	août	sept	oct	nov	déc	janv	févr	mars	avr	mai	juin	Semences 2011	Semences 2012	Stock 2011	Stock 2012	% 11/12	
Ile-de-France	1 378	35 756	28 607	23 687	18 900	14 478	12 723	9 794					409	229	34 081	10 024	-71%	
Champagne-Ardenne	906	10 852	10 686	8 741	8 343	8 679	7 545	6 845					330	98	14 946	6 942	-54%	
Picardie	3 220	28 447	29 600	22 203	20 289	19 466	18 487	16 178					407	4 195	32 273	20 374	-37%	
Haute-Normandie	372	1 512	13 813	13 908	10 816	10 151	4 821	5 326					1 714	2 223	8 322	7 549	-9%	
Centre	455	912	1 068	1 027	1 650	1 336	1 269	1 217					413	120	2 139	1 338	-37%	
Basse-Normandie	174	4 824	10 710	10 559	10 347	9 705	9 557	9 050					52	74	12 233	9 123	-25%	
Bourgogne	358	1 015	1 020	921	933	649	600	631					15	25	752	655	-13%	
Nord-Pas-de-Calais	1 232	3 014	9 055	12 407	10 935	12 192	4 437	5 886					901	634	6 912	6 521	-6%	
Lorraine	356	889	997	824	1 633	629	594	731						12	1 131	742	-34%	
Alsace																		
Franche-Comté		18																
Pays de la Loire	633	1 378	1 333	1 146	1 081	638	764	656						52	48	786	704	-10%
Bretagne	241	612	899	805	558	475	336	321							1 131	321	-72%	
Poitou-Charentes	421	564	563	768	542	666	444	400							269	400	49%	
Aquitaine	1 181	895	859	699	607	504	344	245					17	13	514	258	-50%	
Midi-Pyrénées	1 440	1 547	1 225	1 144	761	655	604	441					78	31	779	472	-39%	
Limousin																		
Rhône- Alpes	41	82	43	3 306	43	29	29	29					0		5	29	463%	
Auvergne	52	52	37	20	11	11	11	11							36	11	-70%	
Languedoc-Roussillon	189	211	339	336	336	146	103	77							38	77	100%	
PACA																		
autres (*)																		
Total	12 645	92 578	110 853	102 499	87 783	80 409	62 666	57 838					4 388	7 702	116 345	65 539	-44%	

unité : tonne

cumul(1) = collecte + semences

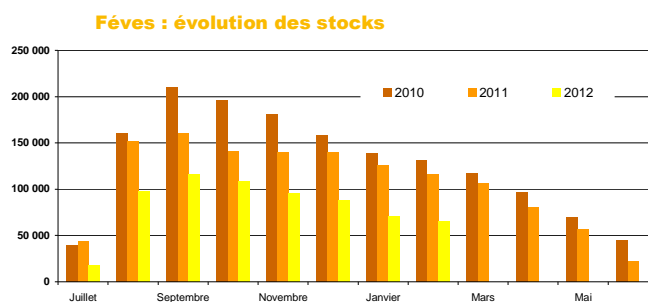
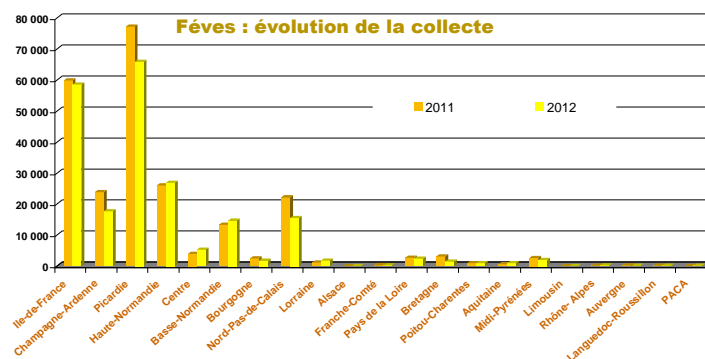

Lupin

Evolution régionale de la collecte et des stocks de collecte

Situation provisoire au 1er mars récolte 2011 et 2012

Régions	juil	août	sept	oct	nov	déc	janv	févr	mars	avr	mai	juin	Semences 2011	Semences 2012	Total 2011	Total 2012	% 11/12	
Ile-de-France																		
Champagne-Ardenne																		
Picardie																		
Haute-Normandie																		
Centre		23	15	28	13	24	25						51	43	72	172	140%	
Basse-Normandie																		
Bourgogne																		
Nord-Pas-de-Calais													65		65		-100%	
Lorraine																		
Alsace																		
Franche-Comté																		
Pays de la Loire			261	555	12	19							50	62	725	910	26%	
Bretagne				83			36								269	119	-56%	
Poitou-Charentes	4	904	54	8	7										1 814	978	-46%	
Aquitaine																		
Midi-Pyrénées			7										26		39	7	-83%	
Limousin				12													12	
Rhône- Alpes			16														16	
Auvergne																22		-100%
Languedoc-Roussillon																		
PACA																		
autres (*)																		
Total	27	1 214	720	34	51	61							192	105	3 005	2 212	-26%	

(*) départements non précisés

Régions	juil	août	sept	oct	nov	déc	janv	févr	mars	avr	mai	juin	Semences 2011	Semences 2012	Stock 2011	Stock 2012	% 11/12	
Ile-de-France																		
Champagne-Ardenne																		
Picardie																		
Haute-Normandie																		
Centre		0	0										47	2	47	2	-97%	
Basse-Normandie																		
Bourgogne																		
Nord-Pas-de-Calais													57	32	57	32	-45%	
Lorraine																		
Alsace																		
Franche-Comté																		
Pays de la Loire	523	675	1 454	1 481	1 390	1 232	902	626					192	19	1 330	645	-51%	
Bretagne			49	14	7	37	33	27									27	
Poitou-Charentes	1 629	2 301	1 768	1 528	1 290	1 214	1 269	1 213							2 796	1 213	-57%	
Aquitaine				0	8	8												
Midi-Pyrénées			7	7	0	0	0	0					31	23	73	23	-68%	
Limousin																		
Rhône- Alpes			16	16	16	16							9	5	9	5	-52%	
Auvergne																		
Languedoc-Roussillon																		
PACA																		
autres (*)																		
Total	2 152	2 998	3 293	3 040	2 711	2 492	2 205	1 866					336	80	4 312	1 946	-55%	

unité : tonne

Lupin : évolution de la collecte

cumul(1) = collecte + semences

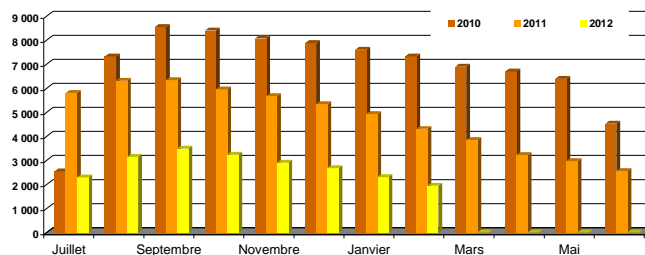
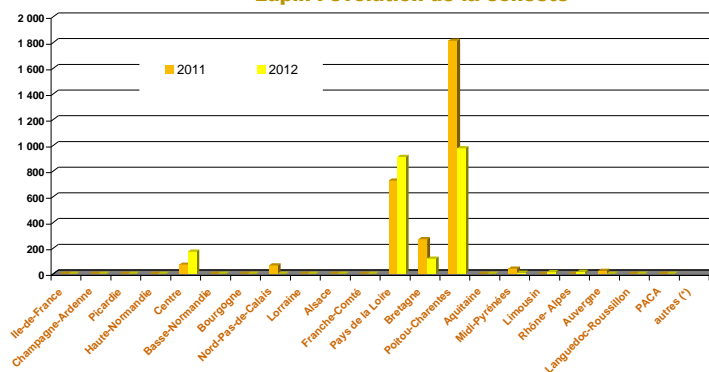

Source : FranceAgriMer

CONJONCTURE de FranceAgriMer 2013 / **Marché des oléoprotéagineux** / 17

Collectes et stocks départementaux au 28 février 2013

Marché des oléo-protéagineux

Mars 2013

Collecte des oléo-protéagineux

Situation provisoire au 1er mars récolte 2011 et 2012

Les chiffres sont issus des collectes des campagnes 2011/12 et 2012/13. (à partir du département de production en 2012)

	colza								tournesol							
	coop		Négoce		Autres		Total		coop		Négoce		Autres		Total	
	2011	2012	2011	2012	2011	2012	2011	2012	2011	2012	2011	2012	2011	2012	2011	2012
12 ILE-DE-FRANCE																
75 ville-de-Paris	1 096	435	243	513	172		1 511	948				70				70
77 seine et marne	90 231	106 973	45 857	60 318			136 088	167 291	4 127	4 126	3 231	2 086			7 358	6 211
78 yvelines	24 319	26 197	16 568	21 180			40 887	47 377	156	417	213	152			369	569
91 essonne	24 467	27 498	21 742	22 619			46 210	50 117	1 141	639	387	771			1 529	1 410
92 hauts de seine		13		47				61		31		98				129
93 seine st denis			82				82									
94 val de marne		67		116				183								
95 val d'oise	13 698	16 096	6 954	7 743			20 652	23 839	31	41		7			31	49
total	153 811	177 280	91 447	112 535	172		245 430	289 815	5 456	5 254	3 831	3 184			9 287	8 438
08 CHAMPAGNE-ARDENNE																
08 ardennes	73 018	63 038	5 721	7 483			78 739	70 521	247	507		34			247	541
10 aube	103 348	90 476	129 939	69 806			233 287	160 282	12 760	18 573	5 247	5 381			18 007	23 955
51 marne	244 164	237 443	38 545	46 100			282 708	283 542	11 335	15 545	1 200	1 140			12 535	16 684
52 haute marne	46 722	39 305	42 458	41 335			89 180	80 640	2 639	6 127	1 420	5 587		5	4 059	11 720
total	467 251	430 261	216 662	164 724			683 914	594 985	26 981	40 753	7 867	12 142		5	34 848	52 900
19 PICARDIE																
02 aisne	132 316	128 238	63 005	61 224			195 320	189 462	1 893	1 513	282	215			2 175	1 728
60 oise	116 685	134 395	45 515	43 981	29		162 200	178 405	307	285	106	185			413	470
80 somme	94 950	97 309	47 962	50 908			142 911	148 217				12			12	12
total	343 950	359 942	156 481	156 112	29		500 431	516 084	2 200	1 798	387	411			2 588	2 209
11 HAUTE-NORMANDIE																
27 eure	105 070	95 064	106 065	90 938	678	833	211 813	186 834	96	168	86				182	168
76 seine maritime	73 003	57 233	63 302	41 364	2 200	642	138 505	99 239	12						12	
total	178 073	152 297	169 367	132 302	2 877	1 475	350 318	286 074	108	168	86				194	168
07 CENTRE																
18 cher	83 239	87 939	49 247	67 604	658	1 087	133 143	156 629	15 482	14 210	12 670	14 432		375	28 151	29 016
28 eure et loir	184 925	187 454	79 169	105 768	178	792	264 272	294 014	1 658	726	773	387			2 431	1 113
36 indre	44 932	62 656	80 068	85 229	21	156	125 021	148 041	8 739	9 630	23 074	14 240			31 813	23 870
37 indre et loire	51 238	62 165	44 157	55 156			95 394	117 321	39 094	28 578	35 062	21 357			74 156	49 935
41 loir et cher	70 626	80 914	46 654	68 192	755	724	118 035	149 830	13 671	6 932	9 418	6 117	526	743	23 615	13 791
45 loiret	65 936	66 844	43 071	54 449			109 008	121 294	11 103	7 644	7 964	5 756			19 067	13 400
total	500 896	547 971	342 365	436 399	1 611	2 759	844 873	987 129	89 747	67 720	88 959	62 288	526	1 117	179 232	131 125
04 BASSE-NORMANDIE																
14 calvados	53 820	50 618	13 527	23 168	114	13	67 462	73 800	347	205	189	253			536	458
50 manche	3 020	5 717	2 564	2 401	400	592	5 984	8 710								
61 orne	42 838	39 212	21 797	31 530	4 240	3 260	68 875	74 001	1 582	891	904	797			2 486	1 688
total	99 679	95 546	37 888	57 099	4 754	3 865	142 321	156 510	1 929	1 096	1 093	1 051			3 021	2 146
05 BOURGOGNE																
21 côte d'or	135 017	115 774	58 462	51 716	1 801	2 044	195 280	169 533	16 281	19 412	6 978	9 401	250	586	23 509	29 399
58 nièvre	40 318	41 367	27 930	36 703	838	208	69 086	78 278	5 396	4 271	3 917	3 742			9 313	8 013
71 saône et loire	36 009	40 512	1 051	1 456	2 618	2 574	39 678	44 542	11 256	8 655	199	272	565	211	12 020	9 138
89 yonne	125 858	123 835	70 149	79 997			196 006	203 832	14 542	14 221	8 869	9 716			23 410	23 937
total	337 201	321 488	157 592	169 871	5 257	4 825	500 051	496 185	47 474	46 559	19 963	23 131	815	797	68 252	70 487
17 NORD-PAS-DE-CALAIS																
59 nord	23 436	21 794	33 899	24 008	3 799	5 004	61 134	50 807			6	349	53		349	59
62 pas de calais	45 560	42 874	31 013	36 032	280	431	76 853	79 336				24			24	
total	68 996	64 668	64 912	60 040	4 079	5 435	137 986	130 143			6	373	53		373	59
15 LORRAINE																
54 meurthe et moselle	79 220	48 583	25 777	23 966	313	275	105 309	72 804	2 435	7 161	415	2 923	59	321	2 909	10 405
55 meuse	95 950	70 144	25 767	41 420			121 317	111 583	1 880	4 566	516	1 606			2 396	6 173
57 moselle	119 938	78 978	116 911	38 177	273	51	237 122	117 206	724	1 834	1 582	2 500			2 306	4 333
88 vosges	24 793	14 092	571	4 427			25 364	18 520	814	2 120		822			814	2 941
total	319 501	211 778	169 026	107 990	586	326	489 112	320 093	5 854	15 661	2 513	7 850	59	321	8 425	23 852
01 ALSACE																
67 bas rhin	4 897	4 230	2 684	2 427	277	386	7 858	7 043			823	1 266			823	1 350
68 haut rhin	3 217	2 437	5 556	1 531			8 773	3 969	120	2	408	69			528	71
total	8 114	6 667	8 240	3 959	277	386	16 631	11 011	943	1 268	408	154			1 351	1 421
10 FRANCHE-COMTE																
25 doubs	4 627	3 491	1 634	2 016			6 261	5 507	436	276	138	50			574	326
39 jura	13 914	14 774	4 845	5 395			18 759	20 169	5 396	4 064	1 812	1 390			7 208	5 454
70 haute saône	39 081	34 718	25 822	28 169	12		64 903	62 899	2 679	2 538	2 214	1 697	17		4 910	4 235
90 territoire de bello	475	557	1 576	1 575			2 051	2 132								
total	58 097	53 540	33 877	37 156	12		91 974	90 707	8 510	6 878	4 165	3 137	17		12 692	10 015
18 PAYS DE LA LOIRE																
44 loire atlantique	11 924	14 199	6 934	11 380	75	209	18 933	25 788	2 261	722	1 510	1 283	161		3 932	2 005
49 maine et loire	18 655	22 858	19 219	23 473	1 004	1 456	38 877	47 786	19 064	12 693	12 152	7 899	178	163	31 394	20 755
53 mayenne	13 279	16 379	17 400	21 257	397	593	31 075	38 228	1 155	614	1 630	979			2 785	1 593
72 sarthe	31 599	33 402	37 984	42 515	1 496	1 22	71 079	76 039	8 668	4 285	11 952	5 305			20 620	9 590
85 vendée	9 218	13 054	24 460	13 473		209	33 678	26 736	18 975	13 017	24 183	16 578			43 158	29 595
total	84 675	99 892	105 996	112 098	2 971	2 588	193 642	214 578	50 123	31 331	51 428	32 045	339	163	101 890	63 538

	colza								tournesol							
	coop		Négoce		Autres		Total		coop		Négoce		Autres		Total	
	2011	2012	2011	2012	2011	2012	2011	2012	2011	2012	2011	2012	2011	2012	2011	2012
06 BRETAGNE																
22 côtes d'armor	33 051	30 169	3 340	7 880	423	68	36 815	38 117					109		109	
29 finistère	12 900	13 544	2 027	2 569	196	100	15 123	16 213					164		164	
35 ille et vilaine	27 955	26 431	14 226	14 827	184	241	42 365	41 499	132	109	338	156	301		771	265
56 morbihan	18 868	18 909	7 887	6 647	3 082	2 296	29 837	27 851								
total	92 774	89 053	27 480	31 923	3 885	2 705	124 139	123 681	132	109	338	156	574		1 044	265
20 POITOU-CHARENTES																
16 charente	14 445	22 982	1 996	4 718			16 441	27 700	54 928	51 597	19 126	18 544			74 054	70 141
17 charente maritim	30 377	41 770	10 906	15 997			41 282	57 766	102 261	83 641	31 112	29 745			133 373	113 386
79 deux sèvres	47 640	66 753	26 973	27 610	759	617	75 371	94 979	41 419	36 847	24 219	19 017	826	313	66 644	56 178
86 vienne	127 913	128 241	33 996	39 884			161 909	168 125	72 491	52 480	29 712	20 301			102 203	72 781
total	220 374	259 746	73 870	88 208	759	617	295 003	348 571	271 099	224 565	104 169	87 608	826	313	376 095	312 486
02 AQUITAINE																
24 dordogne	2 555	3 499	1 177	2 706	13	38	3 745	6 243	14 699	17 346	5 285	4 730	10	23	19 994	22 099
33 gironde	254	356	447	1 546	67	164	767	2 066	1 329	2 484	5 080	6 817	1	100	6 410	9 401
40 landes	869	2 417	847	1 202			1 716	3 619	3 344	2 741	2 854	1 619			6 198	4 361
47 lot et garonne	7 942	6 604	11 068	10 476	882	38	19 893	17 118	29 347	26 893	59 509	41 433	239		89 095	68 326
64 pyrénées	1 858	1 951	1 630	2 768			3 488	4 719	1 368	1 172	2 251	1 821			3 619	2 992
total	13 478	14 828	15 169	18 699	961	240	29 609	33 766	50 088	50 636	74 978	56 419	250	123	125 316	107 178
16 MIDI-PYRENEES																
09 arriège	2 788	3 191		25			2 788	3 216	17 439	9 319	67	776			17 505	10 095
12 aveyron	143	684	1 010	1 842	58	83	1 211	2 609	7	20	1 640	455		3	1 647	478
31 haute garonne	24 717	25 176	8 041	9 294	811	905	33 568	35 374	122 984	98 639	26 762	21 291	840	308	150 585	120 238
32 gers	17 906	23 528	15 991	11 497		3	33 898	35 029	110 039	104 606	67 697	48 568	24		177 736	153 197
46 lot	1 530	1 150	641	861			2 170	2 011	4 702	4 174	883	1 127			5 584	5 301
65 hautes pyrénées	1 045	1 075	890	2 073	36		1 971	3 147	2 285	1 252	2 090	4 331	28	93	4 402	5 675
81 tarn	3 588	7 023	4 300	8 877			7 888	15 900	20 268	18 462	27 084	29 180		52	47 351	47 694
82 tarn et garonne	8 949	7 007	2 940	2 567		37	11 889	9 612	54 065	42 317	13 164	10 233	251		67 228	52 801
total	60 667	68 833	33 812	37 036	905	1 028	95 384	106 898	331 786	278 788	139 385	115 961	867	731	472 039	395 480
14 LIMOUSIN																
19 corréze	52	130		303			52	433				443		4	4	443
23 creuse	3 170	3 841	980	1 408	1 085	1 507	5 234	6 756	838	659	833	325	922	611	2 593	1 595
87 haute vienne	496	1 415	490	295			986	1 710	414	1 281	546	22		40	959	1 343
total	3 718	5 386	1 470	2 006	1 085	1 507	6 272	8 899	1 252	1 940	1 378	790	926	651	3 556	3 381
22 RHONE-ALPES																
01 ain	11 141	12 166	8 872	9 364	492	809	20 505	22 339	11 966	9 554	7 001	3 847	52	186	19 019	13 588
07 ardèche	108	499		57			108	556	118	903	10	53			128	955
26 drôme	3 872	5 404	828	694	481	434	5 181	6 532	13 547	12 529	1 785	1 975	1 550	1 678	16 882	16 183
38 isère	13 567	15 515	2 244	2 637	3 778	4 217	19 589	22 368	16 103	12 861	3 769	3 115	4 264	3 616	24 135	19 591
42 loire	47	497	452	497	25	8	476	551		32	1 213	685	208	104	1 421	821
69 rhône	2 556	4 034	1 358	1 859	997	1 488	4 911	7 381	2 627	1 662	731	870	322	175	3 680	2 707
73 savoie	103	256				8	103	264	83	81		179		9	83	269
74 haute savoie	576	595	35	28	170	149	780	773	292	287			70	29	362	316
total	31 923	38 515	13 788	15 136	5 942	7 113	51 653	60 763	44 737	37 909	14 508	10 723	6 466	5 797	65 711	54 429
03 AUVERGNE																
03 allier	16 984	17 599	14 960	16 352	305	694	32 249	34 645	4 974	3 166	3 652	3 401		56	8 626	6 623
15 cantal																
43 haute loire		4	573	575	27	48	600	627			680	478	230	349	910	827
63 puy de dôme	2 762	4 205	2 268	2 052			5 030	6 257	8 985	8 807	4 680	4 009			13 665	12 816
total	19 746	21 808	17 800	18 979	333	742	37 878	41 529	13 959	11 973	9 012	7 888	230	405	23 200	20 266
13 LANGUEDOC-ROUSSILLON																
11 aude	6 366	5 489	1 452	1 176			7 818	6 665	33 913	33 975	3 409	5 430		6	37 323	39 411
30 gard	1 043	1 023	192	95	104		1 339	1 119	6 587	5 215	374	233	521	152	7 483	5 600
34 hérault	458	227	48	5			506	231	197	147	212	300			408	447
48 lozère										25						25
66 pyrénées orientales	7						7			2	32	28			32	30
total	7 868	6 747	1 691	1 276	104		9 663	8 022	40 698	39 364	4 027	5 990	521	159	45 246	45 513
21 PACA																
04 Alpes de hte prov	2 747	2 361	654	580			3 400	2 941	1 608	1 260	243	182			1 851	1 442
05 hautes alpes	164	189		15			164	204	215	87		26			215	113
06 Alpes maritimes	78						78		70						70	
13 bouches du rhôn	938	566			83	43	1 020	609	2 316	3 599		77	149	236	2 466	3 911
83 var	268	594		128			268	723	102	1 564					102	1 564
84 vaucluse	927	920	97	63		28	1 024	1 011	4 518	4 190	2 030	1 802		76	6 548	6 069
total	5 121	4 630	751	786	83	71	5 955	5 487	8 829	10 701	2 273	2 086	149	312	11 252	13 099
09 CORSE																
20 corse																
autres (1)																
TOTAL FRANCE	3 075 912	3 030 873	1 739 684	1 764 334	36 640	35 721	4 852 236	4 830 928	1 001 904	874 456	531 139	433 066	12 567	10 894	1 545 610	1 318 455

unité : tonne

(1) départements non précisés

Collecte des oléo-protéagineux

Situation provisoire au 1er mars récolte 2011 et 2012

Les chiffres sont issus des collectes des campagnes 2011/12 et 2012/13. (à partir du département de production en 2012)

	soja								lin							
	coop		Négoce		Autres		Total		coop		Négoce		Autres		Total	
	2011	2012	2011	2012	2011	2012	2011	2012	2011	2012	2011	2012	2011	2012	2011	2012
12 ILE-DE-FRANCE																
75 ville-de-Paris																
77 seine et marne								272	120							272
78 yvelines				19				16	26		15				16	41
91 essonne								47						29	47	29
92 hauts de seine													29			29
93 seine st denis																
94 val de marne																
95 val d'oise								12	47						12	47
total				19				19	347	193		15		58	347	265
08 CHAMPAGNE-ARDENNE																
08 ardennes								40	93						40	93
10 aube	37			62				37	62		57				8	148
51 marne	18	21						18	21				2		125	17
52 haute marne				169					169							
total	55	21		231				55	252	170	201		57	2	172	258
19 PICARDIE																
02 aisne									126		122	4			248	4
60 oise								1 395	326		240	45			1 635	371
80 somme								28	1						28	1
total								1 549	327		362	49			1 911	376
11 HAUTE-NORMANDIE																
27 eure	28	23						28	23						371	177
76 seine maritime									21						21	
total	28	23						28	23						392	177
07 CENTRE																
18 cher				86					86	96	100	100			197	100
28 eure et loir									211	158	146	248	421	1 019	777	1 424
36 indre											576	266			576	266
37 indre et loire				14					14	19	8	1 387	939	31	1 437	947
41 loir et cher				39		61	171		100	171		20	82		23	171
45 loiret		1		248	82			248	83	495	156	81	46	33	608	220
total		1		301	168	61	171	362	340	823	322	2 311	1 681	484	1 125	3 618
04 BASSE-NORMANDIE																
14 calvados											241					241
50 manche																
61 orne									19			16			19	16
total									19	241		16			19	258
05 BOURGOGNE																
21 côte d'or	5 895	4 957	2 746	2 445	193	372		8 834	7 773	162	32				162	32
58 nièvre				108					108		1		22			24
71 saône et loire	7 389	6 099		233	497	285		7 886	6 617							
89 yonne	176	83						176	83	97	161				97	161
total	13 460	11 139	2 746	2 786	690	657		16 896	14 581	259	194		22		259	216
17 NORD-PAS-DE-CALAIS																
59 nord											37				37	
62 pas de calais											260	140			260	140
total											297	140			297	140
15 LORRAINE																
54 meurthe et mose	35	1						35	1		39	117			117	39
55 meuse										37	91		149		37	240
57 moselle		36							36	40	35		4		40	39
88 vosges		50							50				69			69
total	35	86						35	86	78	164	117	222		194	386
01 ALSACE																
67 bas rhin	309	116	225	491				534	606	15					15	
68 haut rhin	3 925	3 540	1 171	993				5 096	4 533							
total	4 234	3 656	1 396	1 484				5 630	5 139	15					15	
10 FRANCHE-COMTE																
25 doubs	429	633	957	859				1 385	1 493			488	157		488	157
39 jura	4 696	4 654	1 568	2 034		13		6 263	6 701							
70 haute saône	1 431	1 584	1 416	2 013		7		2 854	3 597							
90 territoire de bello																
total	6 556	6 871	3 940	4 907		7	13	10 502	11 790			488	157		488	157
18 PAYS DE LA LOIRE																
44 loire atlantique			33		20			53		308	519			21	329	519
49 maine et loire										1 019	638	94	87		1 113	735
53 mayenne						2			2	271	174	85	88	10	355	272
72 sarthe										76	191	83	37	31	158	258
85 vendée	88							88		1 999	1 112	121	74	7	2 120	1 192
total	88		33		20	2		140	2	3 672	2 633	383	285	21	4 076	2 976

	soja								lin							
	coop		Négoce		Autres		Total		coop		Négoce		Autres		Total	
	2011	2012	2011	2012	2011	2012	2011	2012	2011	2012	2011	2012	2011	2012	2011	2012
06 BRETAGNE																
22 côtes d'armor				7		7		385	200	120	51			20	505	271
29 finistère				27		27										
35 ille et vilaine	17	157	2			157	19	1 104	551	62	50	1 317	5	2 462	607	
56 morbihan								45	73					45	73	
total	17	157	2	33		191	19	1 534	824	182	101	1 317	25	3 032	951	
20 POITOU-CHARENTES																
16 charente		65	37			37	65	129	236	614	354			743	590	
17 charente maritim	173	62		8		173	70	1 022	496	57	110			1 080	606	
79 deux sèvres		0					0	323	298	1 037	1 293	20		1 381	1 591	
86 vienne	71	24	86			156	24		29	235	139			235	168	
total	244	151	123	8		366	159	1 475	1 059	1 944	1 896	20		3 438	2 955	
02 AQUITAINE																
24 dordogne	103	84	176	33		280	116	96	28					96	28	
33 gironde		15		25	17	9	17						87		87	
40 landes	847	313	786	556		1 633	868									
47 lot et garonne	3 697	2 296	6 460	3 204	29	2	10 185	5 501		13	6			6	13	
64 pyrénées	763	689	180	370		942	1 059				76	4		76	4	
total	5 410	3 397	7 602	4 188	45	11	13 057	7 595	96	41	82	4	87	178	132	
16 MIDI-PYRENEES																
09 ariège	204	155	86	185			290	340	153	67				153	67	
12 aveyron		3	116	9			116	13	22	8				22	8	
31 haute garonne	3 584	2 460	5 409	4 076	400	207	9 392	6 743	17	77	169			17	246	
32 gers	9 372	8 632	6 460	4 886			15 832	13 518	314	586	502	389		816	976	
46 lot	117	102	33	8			150	110	53	22				53	22	
65 hautes pyrénées	1 577	442	223	118			1 799	560		4	15	9		15	13	
81 tam	1 103	2 310	783	1 159			1 886	3 470	1 245	723	332	382		1 578	1 104	
82 tam et garonne	2 137	2 145	928	517			3 065	2 662	79	91	38	89		117	180	
total	18 095	16 250	14 036	10 959	400	207	32 530	27 415	1 883	1 578	888	1 038		2 770	2 616	
14 LIMOUSIN																
19 corréze																
23 creuse																
87 haute vienne	6															
total	6							6								
22 RHONE-ALPES																
01 ain	3 147	2 116	2 395	1 679	112	459	5 654	4 254								
07 ardèche		24				4									28	
26 drôme	2 507	2 607	12	111	15	49	2 534	2 767								
38 isère	4 808	2 910	533	366	555	150	5 897	3 426								
42 loire				87											87	
69 rhône	303	182		11	38	65	340	257								
73 savoie	830	1 088		5	75	145	905	1 239								
74 haute savoie	102	44				5	102	49								
total	11 696	8 972	2 941	2 259	795	876	15 432	12 107								
03 AUVERGNE																
03 allier	259	189	35	21		9	294	218								
15 cantal																
43 haute loire				74	42	24	42	98								
63 puy de dôme		11				3		14								
total	259	200	35	95	42	36	336	330								
13 LANGUEDOC-ROUSSILLON																
11 aude	606	263	271	58			877	321	55	45				55	45	
30 gard	48			29			48	29								
34 hérault																
48 lozère																
66 pyrénées oriental																
total	654	263	271	86			924	349	55	45				55	45	
21 PACA																
04 alpes de hte prov	419	626	47	10			466	636								
05 hautes alpes	12						12									
06 alpes maritimes																
13 bouches du rhône	58	26			19		77	26			6			6		
83 var	105	52					105	52	6					6		
84 vaucluse				20				20								
total	594	704	47	30	19		659	734	6			6		12		
09 CORSE																
20 corse																
autres (1)																
TOTAL FRANCE	61 408	51 756	33 626	27 219	2 111	1 971	97 144	80 946	12 369	7 998	7 054	5 682	1 850	1 353	21 273	15 034

unité : tonne

Collecte des oléo-protéagineux

Situation provisoire au 1er mars récolte 2011 et 2012

Les chiffres sont issus des collectes des campagnes 2011/12 et 2012/13. (à partir du département de production en 2012)

	pois						fèves						lupin												
	coop		Négoce		Autres		Total		coop		Négoce		Autres		Total		coop		Négoce		Autres		Total		
	2011	2012	2011	2012	2011	2012	2011	2012	2011	2012	2011	2012	2011	2012	2011	2012	2011	2012	2011	2012	2011	2012	2011	2012	
12 ILE-DE-FRANCE																									
75 ville-de-Paris		26					26		56								56								
77 seine et marn	14 512	11 185	5 907	4 553	828		21 247	15 738	41 334	38 843	11 596	13 248	320	205			53 250	52 296							
78 yvelines	2 726	2 918	1 238	1 124			3 964	4 042	2 922	2 389	281	384					3 203	2 773							
91 essonne	5 293	3 748	4 410	4 457			9 703	8 205	266	455	202	316					468	770							
92 hauts de sein		51						51																	
93 seine st denis																									
94 val de marne																									
95 val d'oise	1 718	2 202	607	470			2 325	2 672	2 800	2 461	185	178					2 985	2 639							
total	24 249	20 130	12 162	10 603	828		37 239	30 734	47 322	44 204	12 265	14 126	320	205			59 907	58 534							
08 CHAMPAGNE-ARDENNE																									
08 ardennes	5 599	4 081	586	960		30	6 185	5 070	6 625	3 751	131	33					6 757	3 784							
10 aube	11 815	9 477	6 253	4 350	455		18 523	13 827	1 005	789	1 613	1 044	32	41			2 649	1 833							
51 marne	30 304	31 926	2 908	3 217	242	2	33 453	35 144	12 666	9 417	736	1 710	218	17			13 620	11 144							
52 haute marne	1 237	3 439	1 729	1 751			2 966	5 190	366	595	398	221					764	816							
total	48 954	48 922	11 476	10 277	697	32	61 127	59 231	20 662	14 552	2 878	3 008	250	17			23 790	17 578							
19 PICARDIE																									
02 aise	12 256	9 225	4 135	3 099	153	238	16 544	12 562	38 825	30 367	11 053	9 867	99	527			49 977	40 761							
60 oise	22 835	24 962	8 479	10 191	119		31 314	35 271	15 378	15 517	4 053	3 756	3	41			19 435	19 314							
80 somme	31 234	23 535	8 026	6 613	26		39 286	30 148	4 783	3 709	2 968	2 068					7 750	5 788							
total	66 324	57 722	20 641	19 903	179	357	87 144	77 982	58 986	49 592	18 074	15 691	102	580			77 162	65 863							
11 HAUTE-NORMANDIE																									
27 eure	9 020	8 111	14 824	8 225			23 844	16 336	4 388	3 520	9 756	7 813					14 144	11 333							
76 seine maritime	5 408	2 820	1 953	1 188	64	58	7 425	4 067	6 907	5 328	4 834	10 151	125				11 866	15 480							
total	14 429	10 931	16 777	9 414	64	58	31 269	20 403	11 294	8 848	14 590	17 965	125				26 009	26 812							
07 CENTRE																									
18 cher	3 724	2 717	2 487	2 681		215	6 211	5 613	520	266	274	175			8	49	802	490							
28 eure et loir	24 692	14 131	10 892	6 915	71	259	35 655	21 304	593	991	416	583					1 009	1 575			54	51	102	51	157
36 indre	2 872	2 083	5 618	4 939		103	8 489	7 125	142	154	240	119					381	273							
37 indre et loire	2 049	1 516	3 914	3 023	174	74	6 138	4 612	106	136	83	189					189	326							
41 loir et cher	6 577	4 809	2 781	2 277	751	710	10 109	7 796	5	69	67		895	1 587			964	1 659			15			15	
45 loiret	7 511	5 488	4 112	2 918			11 623	8 406	95	133	450	764					545	898			21			21	
total	47 425	30 743	29 804	22 753	996	1 361	78 224	54 857	1 456	1 686	1 531	1 897	903	1 636			3 890	5 219	15	21	54	51	102	72	172
04 BASSE-NORMANDIE																									
14 calvados	8 575	6 662	1 687	3 171		22	10 284	9 834	12 001	11 404	712	2 347					12 713	13 751							
50 manche	152	282	180	76			332	358	19	133	55	23					74	155							
61 orne	5 388	3 501	2 985	4 369	236	114	8 609	7 984	242	133	214	500	59	32			515	665							
total	14 115	10 445	4 851	7 616	258	114	19 224	18 175	12 263	11 670	981	2 870	59	32			13 302	14 572							
05 BOURGOGNE																									
21 côte d'or	5 376	4 946	2 295	3 927	39		7 711	8 874	306	249	168	500					473	749							
58 nièvre	1 816	1 914	445	629			2 260	2 543	40	5	89	7					129	12							
71 saône et loire	302	300	66	281	98		465	581		5			20				20	5							
89 yonne	12 047	11 181	5 259	7 206	216	142	17 523	18 528	1 420	718	418	199					1 838	917							
total	19 540	18 341	8 065	12 043	354	142	27 959	30 526	1 766	977	674	705	20				2 460	1 682							
17 NORD-PAS-DE-CALAIS																									
59 nord	958	344	4 814	2 028		288	5 772	2 659	2 533	1 816	3 774	3 122	98	543			6 406	5 481			65			65	
62 pas de calais	2 726	1 494	1 939	1 231	7		4 672	2 725	8 176	5 061	7 484	4 823	26	57			15 686	9 941							
total	3 684	1 838	6 753	3 259	7	288	10 444	5 384	10 709	6 877	11 258	7 945	124	600			22 091	15 423			65			65	
15 LORRAINE																									
54 meurthe et m	2 219	4 453	389	1 416	29	141	2 636	6 010	109	253		195	17	20			126	468							
55 meuse	1 314	2 170	538	1 728	25		1 876	3 899	508	721	117	73					625	793							
57 moselle	1 051	3 277	681	1 040	1	8	1 733	4 325	152	274	42	101					194	375							
88 vosges	196	368			6		201	368	137	49							137	72							
total	4 779	10 268	1 607	4 184	61	149	6 447	14 601	906	1 296	159	369	17	44			1 082	1 708							
01 ALSACE																									
67 bas rhin	46		81		8	7	135	7																	
68 haut rhin	19						19																		
total	65		81		8	7	154	7																	
10 FRANCHE-COMTE																									
25 doubs					8		8																		
3																									

	pois						fèves						lupin											
	coop		Négoce		Autres		Total		coop		Négoce		Autres		Total		coop		Négoce		Autres		Total	
	2011	2012	2011	2012	2011	2012	2011	2012	2011	2012	2011	2012	2011	2012	2011	2012	2011	2012	2011	2012	2011	2012	2011	2012
06 BRETAGNE																								
22 côtes d'armor	4 688	1 669	471	264	377	95	5 536	2 028	387	178	639	646	294	184	1 319	1 007								
29 finistère	157	52	183	46	316	65	655	163	116		36		185		337									
35 ille et vilaine	3 009	1 592	1 587	426	429	323	5 025	2 341	170	64	696	108	258	171	1 123	343	94	24	20	47	104		217	71
56 morbihan	2 218	801	501	471	502	88	3 221	1 360	54	15	88	31	130		272	46	52	48					52	48
total	10 071	4 113	2 742	1 207	1 624	571	14 436	5 892	726	257	1 459	785	866	354	3 051	1 396	146	71	20	47	104		269	119
20 POITOU-CHARENTES																								
16 charente	2 896	4 208	1 824	6 085			4 720	10 294	61	36	179	85			240	120	46	8	3	7			49	16
17 charente mari	14 119	19 060	4 383	2 033			18 502	21 093	105	70	14	60	10		129	129	5							5
79 deux sévres	3 655	6 320	2 102	3 396	322	30	6 080	9 746	109	139	96	83			205	222	211	193	41	14			252	207
86 vienne	1 700	1 002	527	750		11	2 227	1 763	87	127	209	234		31	297	392	1 493	669	20	82			1 513	750
total	22 370	30 590	8 837	12 264	322	42	31 529	42 896	362	371	498	461	10	31	870	863	1 750	875	64	102			1 814	978
02 AQUITAINE																								
24 dordogne	18	75	29	4			47	79	13	34	3	6			16	40								
33 gironde		7						7		46	96	63			96	109								
40 landes	100	68	31	111			131	179	7		14				20									
47 lot et garonne	233	219	80	25			313	244	308	476	156	247			464	723								
64 pyrénées				13				13	4		28	8			32	8								
total	351	369	141	153			492	522	331	556	297	325			628	881								
16 MIDI-PYRENEES																								
09 ariège	377	200					377	200	59	10				13	59	23								
12 aveyron			425	9			425	9			182	26			182	26								
31 haute garonn	4 534	4 320	1 575	1 468			6 109	5 788	196	305	26	22		11	222	337								
32 gers	835	963	1 497	448			2 332	1 411	942	881	592	295			1 534	1 176	13	7					13	7
46 lot	23	33		43			23	76	4	12					4	12								
65 hautes pyrène										3	13				13	3								
81 tarn	129	165	477	796			606	961	253	75	144	146			397	220								
82 tarn et garonn	803	379	509	307			1 312	686	70	140			83	31	154	171			26				26	
total	6 700	6 060	4 483	3 071			11 183	9 131	1 525	1 425	958	488	83	54	2 566	1 967	13	7	26				39	7
14 LIMOUSIN																								
19 corréze						47		47																
23 creuse	18	113	4	22			22	135																
87 haute vienne		44			10		10	92											12					12
total	18	157	4	71	10	47	32	275											12				12	
22 RHÔNE-ALPES																								
01 ain	193	97	35	148		35	228	281		10		76	3	1	3	87								
07 ardèche	49	161					49	161																
26 drôme	1 031	1 019	196	240	289	291	1 515	1 550	49	54			25		74	54								
38 isère	945	580	38	48	166	173	1 150	800														16		16
42 loire			70	138			70	138																
69 rhône	217	160	188	39	464	107	869	307					5	14	5	14								
73 savoie	32	12					32	12																
74 haute savoie	31	62			70	25	101	87							12	12								
total	2 498	2 091	526	613	989	630	4 014	3 334	49	64	76	15	45	15	94	154						16	16	
03 AUVERGNE																								
03 allier	438	437	428	350	384	165	1 250	952	14		122	29			137	29			22					22
15 cantal													4		4									
43 haute loire			11	17			11	17					5		5									
63 puy de dôme	441	183	104	37	169	128	714	348																
total	879	620	543	403	553	293	1 975	1 316	14	122	34	4	140	34	140	34			22				22	
13 LANGUEDOC-ROUSSILLON																								
11 aude	2 707	1 787	173	588			2 880	2 375	50	17	20	35			71	52								
30 gard	1 469	128	72	1	3		1 544	129																
34 hérault	1 253	196	319	591			1 572	787																
48 lozère																								
66 pyrénées orie																								
total	5 428	2 111	565	1 181	3	3	5 996	3 292	50	17	20	35			71	52								
21 PACA																								
04 alpes de hte p	1 427	1 240	302	229	10	41	1 739	1 510																
05 hautes alpes	14	24	14	9			27	33																
06 alpes maritim																								
13 bouches du r	1 303	398		7	34		1 337	405																
83 var	319	170					319	170		103														
84 vaucluse	272	195	178	27			451	223																
total	3 335	2 027	494	272	44	41	3 873	2 340	103						103									
09 CORSE																								
20 corse																								
autres (1)																								
TOTAL FRANCE	305 644	264 914	139 472	125 889	7 431	4 795	452 546	395 599	169 346	142 986	67 337	68 173	3 284	4 263	239 968	215 422	2 633	####	218	207 </				

Stock des oléo-protéagineux

Situation provisoire au 1er mars récolte 2011 et 2012

Les chiffres sont issus des collectes des campagnes 2011/12 et 2012/13. (à partir du département de production en 2012)

	colza						tournesol										
	coop		Négoce		Autres		Total		coop		Négoce		Autres		Total		
	2011	2012	2011	2012	2011	2012	2011	2012	2011	2012	2011	2012	2011	2012	2011	2012	
12 ILE-DE-FRANCE																	
75 ville-de-Paris	1 668	0	0	0	0	0	1 668	0	0	0	0	0	0	0	0	0	0
77 seine et marne	29 808	16 419	4 370	8 673	0	0	34 178	25 093	2 114	2 372	0	0	0	0	2 114	2 372	
78 yvelines	1 856	760	6	0	1 354	685	3 216	1 445	76	313	0	0	0	0	76	313	
91 essonne	522	366	2 930	5 220	0	997	3 453	6 583	0	0	61	15	0	0	287	15	
92 hauts de seine	0	0	0	0	0	0	0	0	0	0	0	0	0	0	0	0	
93 seine st denis	0	0	0	0	0	0	0	0	0	0	0	0	0	0	0	0	
94 val de marne	0	0	0	0	0	0	0	0	0	0	0	0	0	0	0	0	
95 val d'oise	3 658	950	809	593	0	0	4 468	1 543	4	0	0	0	0	0	4	0	
total	37 512	18 495	8 115	14 487	1 354	1 682	46 981	34 663	2 420	2 686	61	16	0	0	2 481	2 701	
08 CHAMPAGNE-ARDENNE																	
08 ardennes	8 038	9 894	77	694	0	0	8 115	10 589	11	57	0	0	0	0	11	57	
10 aube	36 964	26 454	45 420	6 443	0	0	82 384	32 897	4 738	9 695	6 979	2 049	0	0	11 718	11 744	
51 marne	93 244	86 378	7 943	8 050	0	0	101 187	94 428	2 149	2 218	136	318	0	0	2 285	2 536	
52 haute marne	16 316	7 881	2 918	0	0	0	19 234	7 881	742	0	8	0	0	0	750	0	
total	154 561	130 608	56 358	15 188	0	0	210 919	145 795	7 641	11 970	7 123	2 367	0	0	14 764	14 336	
19 PICARDIE																	
02 aise	46 571	55 348	17 592	15 796	0	0	64 163	71 144	83	261	151	99	0	0	234	361	
60 oise	55 702	50 218	12 631	9 880	0	0	68 334	60 098	237	28	28	0	0	0	265	28	
80 somme	42 665	40 071	11 324	4 538	0	0	53 989	44 609	0	0	0	0	0	0	0	0	
total	144 939	145 637	41 547	30 214	0	0	186 486	175 850	320	289	179	99	0	0	499	388	
11 HAUTE-NORMANDIE																	
27 eure	44 492	13 585	22 642	4 056	93	142	67 227	17 783	64	140	67	109	0	100	130	349	
76 seine maritime	12 146	2 527	13 671	5 466	591	2	26 408	7 995	0	0	0	0	0	0	0	0	
total	56 638	16 112	36 313	9 522	684	143	93 634	25 778	64	140	67	109	0	100	130	349	
07 CENTRE																	
18 cher	0	0	5 875	1 345	40 091	29 612	45 966	30 957	0	0	665	286	11 571	6 458	12 236	6 744	
28 eure et loir	59 689	14 308	25 219	9 030	60 216	21 956	145 123	45 294	293	405	375	236	0	583	668	1 223	
36 indre	0	29	4 618	3 412	33 682	21 540	38 300	24 980	0	47	3 592	1 443	8 446	871	12 038	2 361	
37 indre et loire	39 863	18 119	10 522	9 830	0	16 921	50 385	44 870	24 366	12 347	14 938	8 063	2 651	1 475	41 956	21 885	
41 loir et cher	0	0	6 591	8 029	14 619	18 233	21 210	26 263	0	0	1 809	1 656	6 482	1 759	8 292	3 415	
45 loiret	13 087	7 483	7 719	4 999	9 665	5 453	30 471	17 935	1 908	1 344	2 096	990	563	0	4 567	2 334	
total	112 638	39 940	60 541	36 645	158 274	113 715	331 454	190 299	26 567	14 143	23 475	12 674	29 714	11 146	79 756	37 962	
04 BASSE-NORMANDIE																	
14 calvados	9 840	0	2 215	5 736	0	0	12 055	5 736	161	135	0	19	0	0	161	154	
50 manche	40	1 068	25	0	0	0	65	1 068	0	0	0	0	0	0	0	0	
61 orne	8 005	11 633	5 693	3 482	155	0	13 853	15 115	658	293	736	645	0	0	1 394	939	
total	17 885	12 701	7 933	9 218	155	0	25 973	21 918	819	428	736	665	0	0	1 555	1 092	
05 BOURGOGNE																	
21 côte d'or	21 433	16 312	4 385	723	242	36	26 060	17 070	7 195	6 000	1 832	363	0	128	9 026	6 490	
58 nièvre	34	0	3 172	25	3 889	15 726	7 095	15 751	0	0	261	1 167	1 755	808	2 015	1 975	
71 saône et loire	13 138	10 052	219	415	0	0	13 357	10 467	6 147	3 017	9	0	0	17	6 156	3 033	
89 yonne	30 562	33 779	13 881	3 921	1 164	1	45 607	37 700	7 225	6 260	1 875	4 728	0	0	9 100	10 988	
total	65 167	60 142	21 657	5 083	5 295	15 763	92 119	80 988	20 566	15 277	3 977	6 258	1 755	953	26 298	22 487	
17 NORD-PAS-DE-CALAIS																	
59 nord	3 689	5 534	9 575	4 810	1 453	1 344	14 717	11 687	0	0	0	0	0	0	0	0	
62 pas de calais	10 783	5 968	1 184	954	280	0	12 246	6 932	0	0	0	0	0	0	0	0	
total	14 471	11 502	10 759	5 763	1 733	1 354	26 963	18 619	0	0	0	0	0	0	0	0	
15 LORRAINE																	
54 meurthe et mose	45 576	11 641	2 931	573	257	9 123	48 764	21 337	3 026	681	852	0	0	0	3 877	681	
55 meuse	42 694	35 687	2 546	7 720	0	0	45 240	43 407	26	35	77	0	0	0	103	35	
57 moselle	38 493	7 523	5 135	204	0	0	43 628	7 727	5 635	6 478	2 495	402	0	0	8 130	6 880	
88 vosges	0	0	0	0	0	0	0	0	6	0	0	18	0	0	6	18	
total	126 763	54 851	10 611	8 497	257	9 123	137 632	72 472	8 692	7 193	3 424	420	0	0	12 116	7 613	
01 ALSACE																	
67 bas rhin	110	76	77	7	100	0	287	82	823	358	4	3	0	0	827	361	
68 haut rhin	13 002	5 386	1 270	536	0	0	14 272	5 921	3 358	5 034	331	538	0	0	3 688	5 572	
total	13 112	5 461	1 347	542	100	0	14 558	6 004	4 181	5 392	335	540	0	0	4 515	5 932	
10 FRANCHE-COMTE																	
25 doubs	0	12	0	0	0	0	0	12	43	0	0	1	0	0	43	1	
39 jura	4 566	319	736	506	0	0	5 301	825	19	69	0	1	0	0	19	69	
70 haute saône	3 273	1 146	9 481	2 246	0	0	12 754	3 391	1 825	1 363	357	584	0	0	2 182	1 948	
90 territoire de bello	0	0	0	0	0	0	0	0	0	0	0	0	0	0	0	0	
total	7 839	1 476	10 217	2 752	0	0	18 056	4 228	1 887	1 432	357	585	0	0	2 244	2 017	
18 PAYS DE LA LOIRE																	
44 loire atlantique	13 166	5 432	4 354	2 859	0	0	17 520	8 290	5	31	1 265	275	0	0	1 270	306	
49 maine et loire	3 498	5 750	1 871	2 408	13	25	5 382	8 183	3 928	3 293	1 589	2 046	5	5	5 521	5 343	
53 mayenne	62	5 014	3 328	4 223	2 384	1 837	5 774	11 074	636	431	933	259	357	0	1 926	689	
72 sarthe	15 062	2 628	6 103	5 987	138	0	21 303	8 615	2 243	0	4 318	3 075	0	0	6 561	3 075	
85 vendée	3 169	3 268	160	539	0	0	3 329	3 806	8 003	440	4 794	1 353	0	0	12 797	1 792	
total	34 957	22 091	15 816	16 016	2 534	1 862	53 307	39 968	14 815	4 194	12 899	7 007	362	5	28 076	11 205	

colza

tournesol

	coop		Négoce		Autres		Total		coop		Négoce		Autres		Total	
	2011	2012	2011	2012	2011	2012	2011	2012	2011	2012	2011	2012	2011	2012	2011	2012
06 BRETAGNE																
22 côtes d'armor	3 324	4 845	607	761	2 578	2 046	6 509	7 652	0	0	0	0	0	0	0	0
29 finistère	773	1 337	611	172	2 641	236	4 025	1 746	0	0	0	0	0	0	0	0
35 ille et vilaine	106	1 128	3 218	1 878	3 255	1 329	6 580	4 335	0	310	280	134	238	75	518	520
56 morbihan	48	0	1 585	639	1 373	2 481	3 006	3 120	0	0	0	0	0	0	0	0
total	4 252	7 310	6 021	3 451	9 847	6 093	20 120	16 853	0	310	280	134	238	75	518	520
20 POITOU-CHARENTES																
16 charente	13 476	8 588	924	0	0	0	14 399	8 588	26 095	26 143	6 543	6 024	0	0	32 639	32 167
17 charente maritime	10 798	9 238	1 707	437	0	0	12 505	9 674	55 768	40 441	12 410	11 886	0	0	68 178	52 327
79 deux sèvres	9 659	9 298	12 158	6 718	0	0	21 817	16 016	14 078	10 788	16 250	9 910	0	0	30 328	20 698
86 vienne	46 910	97 177	11 475	2 828	0	0	58 385	100 005	41 000	42 607	6 745	6 052	0	0	47 745	48 659
total	80 843	124 300	26 263	9 983	0	0	107 106	134 283	136 942	119 978	41 948	33 872	0	0	178 890	153 851
02 AQUITAINE																
24 dordogne	1 227	1 149	440	520	13	58	1 681	1 727	5 036	5 130	1 655	1 296	10	77	6 701	6 503
33 gironde	274	0	0	0	0	143	274	143	500	178	1 433	5 051	254	0	2 187	5 229
40 landes	7	20	6 520	3 401	0	0	6 527	3 421	357	152	298	158	2 960	311	3 615	620
47 lot et garonne	0	0	3 122	1 614	0	0	3 122	1 614	15 264	21 453	19 758	8 912	585	177	35 607	30 542
64 pyrénées	0	1 389	0	0	0	248	0	1 637	1 228	1 019	1 799	1 902	0	0	3 027	2 922
total	1 508	2 558	10 082	5 535	13	449	11 602	8 542	22 386	27 932	24 942	17 319	3 809	564	51 137	45 815
16 MIDI-PYRENEES																
09 ariège	960	514	0	0	0	232	960	745	4 466	1 941	58	187	121	0	4 645	2 127
12 aveyron	0	0	433	481	0	31	433	512	0	0	281	391	0	0	2 641	391
31 haute garonne	353	1 191	0	9	7 559	2 337	7 912	3 537	6 197	3 631	2 091	1 599	39 646	38 880	47 934	44 110
32 gers	3 708	1 466	1 455	300	1 577	9	6 740	1 775	35 690	32 612	12 903	12 251	10 880	9 024	59 473	53 888
46 lot	232	24	0	0	0	0	232	24	1 369	357	159	440	0	0	1 528	797
65 hautes pyrénées	0	0	157	169	36	0	193	169	854	0	278	514	103	0	1 235	514
81 tarn	274	317	1 719	315	0	72	1 993	704	664	1 430	5 447	8 072	3 148	1 573	9 259	11 075
82 tarn et garonne	1 435	74	1 282	1 804	0	0	2 716	1 878	23 143	16 973	3 610	3 267	0	272	26 753	20 512
total	6 961	3 585	5 045	3 078	9 172	2 681	21 179	9 344	72 383	56 944	24 828	26 722	53 898	49 749	151 109	133 415
14 LIMOUSIN																
19 corrèze	0	0	0	0	0	0	0	0	0	0	0	54	0	0	0	54
23 creuse	24	0	669	76	131	9	824	86	111	3	215	152	81	116	407	271
87 haute vienne	0	157	0	0	0	0	0	157	351	125	189	0	0	20	540	145
total	24	157	669	76	131	9	824	242	462	128	404	206	81	136	947	470
22 RHONE-ALPES																
01 ain	2 656	1 140	4 383	3 939	3	11	7 042	5 090	4 414	4 232	4 530	3 615	27	14	8 972	7 862
07 ardèche	0	0	0	0	0	0	0	0	3 885	2 876	0	0	0	0	3 885	2 876
26 drôme	2 008	3 438	0	0	1 157	169	3 165	3 608	3 903	2 056	827	478	1 071	418	5 802	2 952
38 isère	858	4 265	150	151	0	0	1 008	4 417	3 654	1 813	622	358	126	1 128	4 401	3 299
42 loire	0	0	3	0	0	0	3	0	0	0	14	2	0	0	14	2
69 rhône	3 792	2 915	0	0	0	0	3 792	2 915	2 779	2 180	0	0	1 533	0	4 312	2 180
73 savoie	1	1	0	0	0	0	1	1	16	0	0	0	0	0	16	0
74 haute savoie	0	416	0	0	0	0	0	416	141	134	0	0	0	0	141	134
total	9 315	12 175	4 536	4 090	1 160	181	15 011	16 446	18 791	13 291	5 993	4 453	2 758	1 560	27 541	19 304
03 AUVERGNE																
03 allier	5 977	440	1 960	346	76	263	8 013	1 049	1 156	142	385	667	915	1 710	2 456	2 519
15 cantal	0	0	0	0	0	0	0	0	0	0	0	0	0	0	0	0
43 haute loire	0	0	53	20	0	0	53	20	0	0	64	1	0	326	64	327
63 puy de dôme	1 018	668	467	127	0	293	1 485	1 089	2 951	4 575	1 237	1 084	0	161	4 188	5 820
total	6 994	1 109	2 480	493	76	556	9 551	2 157	4 107	4 717	1 686	1 752	915	2 197	6 708	8 666
13 LANGUEDOC-ROUSSILLON																
11 aude	0	30	0	0	307	1 507	307	1 537	153	178	0	0	19 328	34 727	19 481	34 905
30 gard	1 242	0	0	5	91	77	1 333	82	3 218	0	93	157	430	3 739	3 740	3 896
34 hérault	0	0	0	0	5 413	4 166	5 413	4 166	0	0	0	0	9	12	9	12
48 lozère	0	0	0	0	0	0	0	0	7	0	0	0	0	0	7	0
66 pyrénées orientales	0	0	0	0	0	0	0	0	0	0	0	0	0	0	0	0
total	1 242	30	0	5	5 810	5 750	7 053	5 785	3 378	178	93	157	19 767	38 478	23 238	38 813
21 PACA																
04 alpes de hte prov	1 279	935	44	56	0	30	1 323	1 021	555	491	133	115	0	197	689	804
05 hautes alpes	0	0	0	0	0	0	0	0	66	9	0	0	0	0	66	9
06 alpes maritimes	0	0	0	0	0	0	0	0	0	0	0	0	0	0	0	0
13 bouches du rhône	4 158	464	0	0	0	2	4 158	466	1 237	448	0	0	0	430	1 237	878
83 var	0	0	0	0	0	0	0	0	68	0	0	0	0	66	68	66
84 vaucluse	16	146	5	0	0	0	21	146	3 439	3 309	675	642	0	0	4 114	3 951
total	5 454	1 545	48	56	0	32	5 502	1 633	5 366	4 257	808	757	0	693	6 174	5 707
09 CORSE																
20 corse																
autres (1)																
TOTAL FRANCE	903 075	671 784	336 358	180 691	196 597	159 393	1 436 029	1 011 868	351 785	290 877	153 614	116 110	113 296	105 655	618 695	512 643

unité : tonne (1) départements non précisés

Source : FranceAgriMer

CONJONCTURE de FranceAgriMer 2013 / Marché des oléoprotéagineux / 21

Stock des oléo-protéagineux

Situation provisoire au 1er mars récolte 2011 et 2012

Les chiffres sont issus des collectes des campagnes 2011/12 et 2012/13. (à partir du département de production en 2012)

	soja								lin							
	coop		Négoce		Autres		Total		coop		Négoce		Autres		Total	
	2011	2012	2011	2012	2011	2012	2011	2012	2011	2012	2011	2012	2011	2012	2011	2012
12 ILE-DE-FRANCE																
75 ville-de-Paris	0	0	0	0	0	0	0	0	0	0	0	0	0	0	0	0
77 seine et marne	0	0	0	0	0	0	0	0	0	0	0	0	0	0	0	0
78 yvelines	0	0	0	0	0	0	0	0	0	0	0	0	0	0	0	0
91 essonne	0	0	4	0	0	0	4	0	0	0	0	0	0	0	0	0
92 hauts de seine	0	0	0	0	0	0	0	0	0	0	0	0	0	0	0	0
93 seine st denis	0	0	0	0	0	0	0	0	0	0	0	0	0	0	0	0
94 val de marne	0	0	0	0	0	0	0	0	0	0	0	0	0	0	0	0
95 val d'oise	0	0	0	0	0	0	0	0	0	0	35	0	0	0	35	0
total	0	0	4	0	0	0	4	0	0	0	35	0	0	0	35	0
08 CHAMPAGNE-ARDENNE																
08 ardennes	0	0	0	0	0	0	0	0	40	50	0	0	0	0	40	50
10 aube	8	8	0	37	0	0	8	45	0	76	24	19	0	0	24	95
51 marne	10	10	0	0	0	0	10	10	0	0	0	0	0	0	0	0
52 haute marne	0	13	312	208	0	0	312	220	0	0	0	0	0	0	0	0
total	18	30	312	245	0	0	331	275	40	126	24	19	0	0	64	145
19 PICARDIE																
02 aisne	0	0	87	0	0	0	87	0	0	0	13	0	0	0	13	0
60 oise	0	0	0	0	0	0	0	0	518	234	0	0	0	0	518	234
80 somme	0	0	0	0	0	0	0	0	0	0	0	0	0	0	0	0
total	0	0	87	0	0	0	87	0	518	234	13	0	0	0	531	234
11 HAUTE-NORMANDIE																
27 eure	0	0	0	0	0	0	0	0	65	179	0	0	0	0	65	179
76 seine maritime	0	0	0	0	0	0	0	0	275	424	0	0	0	0	275	424
total	0	0	0	0	0	0	0	0	340	603	0	0	0	0	340	603
07 CENTRE																
18 cher	0	0	0	0	0	0	0	0	0	0	0	2	0	0	0	2
28 eure et loir	0	0	0	0	0	0	0	0	0	94	0	3	0	0	0	97
36 indre	0	0	0	0	0	0	0	0	0	0	80	115	0	0	80	115
37 indre et loire	0	0	0	470	0	0	0	470	19	0	194	395	0	0	213	395
41 loir et cher	0	0	0	0	31	7	31	7	0	0	14	0	0	0	14	0
45 loiret	0	1	49	57	159	41	208	100	3	13	19	0	166	76	187	89
total	0	1	49	527	189	48	239	577	22	106	306	515	166	76	493	697
04 BASSE-NORMANDIE																
14 calvados	0	0	0	0	0	0	0	0	30	149	0	0	0	0	30	149
50 manche	0	0	0	0	0	0	0	0	0	0	0	0	0	0	0	0
61 orne	0	0	0	0	0	0	0	0	0	0	0	0	0	0	0	0
total	0	0	0	0	0	0	0	0	30	149	0	0	0	0	30	149
05 BOURGOGNE																
21 côte d'or	4 124	1 806	1 411	1 613	2	16	5 537	3 435	0	0	0	0	0	0	0	0
58 nièvre	0	0	0	0	0	0	0	0	0	0	0	0	0	0	0	0
71 saône et loire	5 005	583	0	0	8	0	5 013	583	0	0	0	0	0	0	0	0
89 yonne	137	251	0	0	0	0	137	251	40	17	0	0	0	0	40	17
total	9 267	2 639	1 411	1 613	9	16	10 687	4 269	40	17	0	0	0	0	40	17
17 NORD-PAS-DE-CALAIS																
59 nord	0	0	0	0	0	0	0	0	0	0	0	0	0	0	0	0
62 pas de calais	0	0	0	0	0	0	0	0	0	0	0	0	0	0	0	0
total	0	0	0	0	0	0	0	0	0	0	0	0	0	0	0	0
15 LORRAINE																
54 meurthe et mose	0	0	0	0	0	0	0	0	0	0	0	0	0	0	0	0
55 meuse	0	0	0	0	0	0	0	0	0	48	0	0	0	0	0	48
57 moselle	0	0	0	0	0	0	0	0	1	0	0	0	0	0	1	0
88 vosges	0	0	0	0	0	0	0	0	0	0	0	0	0	0	0	0
total	0	0	0	0	0	0	0	0	1	48	0	0	0	0	1	48
01 ALSACE																
67 bas rhin	309	8	0	648	0	0	309	656	0	0	0	0	0	0	0	0
68 haut rhin	3 640	4 632	1 406	934	0	0	5 046	5 566	0	0	0	0	0	0	0	0
total	3 949	4 640	1 406	1 581	0	0	5 355	6 221	0	0	0	0	0	0	0	0
10 FRANCHE-COMTE																
25 doubs	68	0	0	5	0	0	68	5	0	0	0	0	0	0	0	0
39 jura	3 571	2 278	0	15	0	0	3 571	2 292	0	0	0	0	0	0	0	0
70 haute saône	978	1 003	394	736	0	0	1 372	1 739	0	0	0	0	0	0	0	0
90 territoire de bellof	0	0	0	0	0	0	0	0	0	0	0	0	0	0	0	0
total	4 617	3 280	394	755	0	0	5 011	4 035	0	0	0	0	0	0	0	0
18 PAYS DE LA LOIRE																
44 loire atlantique	0	0	0	0	0	0	0	0	0	0	0	0	0	0	0	0
49 maine et loire	0	0	0	0	0	0	0	0	417	197	0	0	0	0	417	197
53 mayenne	0	0	3	15	0	0	3	15	0	0	0	0	0	0	0	0
72 sarthe	0	0	0	0	0	0	0	0	0	0	83	0	0	0	83	0
85 vendée	0	0	0	0	0	0	0	0	1 003	1 121	0	0	0	5	1 003	1 126
total	0	0	3	15	0	0	3	15	1 420	1 319	83	0	0	5	1 502	1 324

	soja								lin							
	coop		Négoce		Autres		Total		coop		Négoce		Autres		Total	
	2011	2012	2011	2012	2011	2012	2011	2012	2011	2012	2011	2012	2011	2012	2011	2012
06 BRETAGNE																
22 côtes d'armor	0	0	0	0	0	0	0	0	0	0	0	0	0	0	0	0
29 finistère	0	0	0	0	0	0	0	0	0	0	0	0	0	0	0	0
35 ille et vilaine	0	0	0	1	20	0	20	1	0	0	4	10	972	893	976	903
56 morbihan	0	0	0	0	0	0	0	0	0	0	0	0	0	0	0	0
total	0	0	0	1	20	0	20	1	0	0	4	10	972	893	976	903
20 POITOU-CHARENTES																
16 charente	0	0	13	9	0	0	13	9	172	253	220	285	0	0	392	539
17 charente maritim	132	33	0	0	0	0	132	33	730	445	0	0	0	0	730	445
79 deux sèvres	0	0	0	0	0	0	0	0	0	0	121	542	20	0	141	542
86 vienne	0	0	0	0	0	0	0	0	0	0	0	0	0	0	0	0
total	132	33	13	9	0	0	145	41	902	698	341	827	20	0	1 262	1 525
02 AQUITAINE																
24 dordogne	116	75	122	0	0	80	238	155	0	12	0	0	0	0	0	12
33 girond	0	0	0	0	0	6	0	6	0	0	0	0	0	0	0	0
40 landes	185	90	547	323	635	244	1 367	656	0	0	0	0	0	0	0	0
47 lot et garonne	3 038	719	5 242	1 091	1 340	365	9 621	2 175	0	0	0	0	0	0	0	0
64 pyrénées	0	267	0	0	0	0	0	267	0	0	0	0	0	0	0	0
total	3 339	1 149	5 912	1 414	1 976	695	11 227	3 258	0	12	0	0	0	0	0	12
16 MIDI-PYRENEES																
09 ariège	306	11	0	1	0	9	306	20	0	14	0	0	0	0	0	14
12 aveyron	0	0	67	48	0	0	67	48	0	1	8	0	0	0	8	1
31 haute garonne	401	1	2 308	1 685	3 751	1 716	6 460	3 401	0	0	0	0	0	0	0	0
32 gers	4 573	3 350	1 894	415	3 244	1 069	9 711	4 834	89	57	0	0	0	495	89	552
46 lot	0	0	0	0	0	0	0	0	0	0	0	0	0	0	0	0
65 hautes pyrénées	0	0	20	0	0	0	20	0	0	0	7	20	0	0	7	20
81 tarn	123	230	557	768	1 321	2 900	2 001	3 898	460	207	40	70	0	0	500	277
82 tarn et garonne	2 806	869	1 092	210	230	77	4 127	1 156	0	0	0	39	0	0	0	39
total	8 208	4 461	5 938	3 127	8 546	5 770	22 692	13 358	550	278	54	129	0	495	604	902
14 LIMOUSIN																
19 corréze	0	0	0	0	0	0	0	0	0	0	0	0	0	0	0	0
23 creuse	0	0	0	0	0	0	0	0	0	0	0	0	0	0	0	0
87 haute vienne	0	0	0	0	0	0	0	0	0	0	0	0	0	0	0	0
total	0	0	0	0	0	0	0	0	0	0	0	0	0	0	0	0
22 RHONE-ALPES																
01 ain	3 007	238	2 503	469	0	0	5 510	708	0	0	4	0	0	0	4	0
07 ardèche	0	0	0	0	0	0	0	0	0	0	0	0	0	0	0	0
26 drôme	2 392	3 455	0	0	15	25	2 407	3 480	0	0	0	0	0	0	0	0
38 isère	2 324	1 792	121	0	0	0	2 445	1 792	0	0	0	0	0	0	0	0
42 loire	0	0	0	0	0	0	0	0	0	0	0	0	0	0	0	0
69 rhône	0	0	0	510	0	0	0	510	0	0	0	0	0	0	0	0
73 savoie	0	16	0	0	0	0	0	16	0	0	0	0	0	0	0	0
74 haute savoie	117	9	0	0	0	0	117	9	0	0	0	0	0	0	0	0
total	7 841	5 509	2 624	980	15	25	10 480	6 514	0	0	4	0	0	0	4	0
03 AUVERGNE																
03 allier	221	337	0	0	0	74	221	412	0	0	0	0	0	0	0	0
15 cantal	0	0	0	0	0	0	0	0	0	0	0	0	0	0	0	0
43 haute loire	0	0	0	0	27	9	27	9	0	0	0	0	0	0	0	0
63 puy de dôme	0	0	0	0	0	43	0	43	0	0	0	0	0	65	0	65
total	221	337	0	0	27	126	247	463	0	0	0	0	0	65	0	65
13 LANGUEDOC-ROUSSILLON																
11 aude	96	77	0	81	620	735	717	893	0	0	0	0	38	9	38	9
30 gard	15	0	0	0	0	36	15	36	0	0	0	0	0	0	0	0
34 hérault	0	0	0	0	0	0	0	0	0	0	0	0	0	0	0	0
48 lozère	0	0	0	0	0	0	0	0	0	0	0	0	0	0	0	0
66 pyrénées oriental	0	0	0	0	0	0	0	0	0	0	0	0	0	0	0	0
total	111	77	0	81	620	771	731	929	0	0	0	0	38	9	38	9
21 PACA																
04 alpes de hte prov	213	49	1	3	0	356	214	408	18	0	0	0	0	0	18	0
05 hautes alpes	0	0	0	0	0	0	0	0	0	0	0	0	0	0	0	0
06 alpes maritimes	0	0	0	0	0	0	0	0	0	0	0	0	0	0	0	0
13 bouches du rhône	0	0	0	0	19	0	19	0	0	0	0	0	0	0	0	0
83 var	0	0	0	0	0	0	0	0	0	0	0	0	0	0	0	0
84 vaucluse	0	0	0	0	0	0	0	0	0	0	0	0	0	0	0	0
total	213	49	1	3	19	356	232	408	18	0	0	0	0	0	18	0
09 CORSE																
20 corse																
autres (1)																
TOTAL FRANCE	37 915	22 205	18 155	10 350	11 421	7 808	67 491	40 363	3 879	3 590	864	1 500	1 195	1 543	5 938	6 632
unité : tonne																

Source : FranceAgril

CONJONCTURE de FranceAgrilMer 2013 / **Marché des oléoprotéagineux** /21

