

> Oléoprotéagineux

Conjoncture

> Campagne 2012/13

> février 2013 - n°2



FranceAgriMer

Marché des
oléoprotéagineux

Statistiques de janvier 2013

FranceAgriMer

Marché des oléo-protéagineux

Sommaire :

Bilans prévisionnels et situations mensuelles 2012/13	3
Graine de colza.....	4
Graine de tournesol	7
Graine de soja.....	10
Pois.....	13
Féverole.....	16
Trituration	18
Incorporations et stocks des fabricants d'aliments du bétail	20
Bilans des tourteaux et consommation française	22
Exports/Imports au 31 décembre 2012	27
Collectes, sorties et stocks nationaux au 31 janvier 2013	73
Collectes, sorties et stocks régionaux au 31 janvier 2013	85
Collectes et stocks départementaux au 31 janvier 2013	102

Si vous souhaitez recevoir le marché des oléagineux sous format papier, merci d'envoyer votre adresse courriel à : patrice.salle@franceagrimer.fr

Bilans prévisionnels 2012/13
Situations mensuelles
Trituration
Incorporation des FAB
Bilans tourteaux

Marché des oléo-protéagineux
Février 2013

Bilan Colza des dernières campagnes

Bilan prévisionnel colza

1000 tonnes	2012-13 Prévisionnel janv 2013	2011-12 Provisoire sept 2012	2010 -11 Semi - définitif	2009-10	2008-09	2007-08	2006-07	Evolution 2012-13 / 2011-12
RESSOURCES								
Surfaces (1000 ha) [SSP au 01/01/13: 1 605]	1 601	1 555	1 465	1 481	1 438	1 619	1 408	3%
Rendement (t/ha) [SSP au 01/01/13: 3,40]	3,38	3,44	3,29	3,79	3,29	2,86	2,93	-2%
Production (1000 t) [SSP au 01/01/13 : 5 462]	5 412	5 349	4 812	5 617	4 738	4 633	4 124	1%
dont non commercialisée	102	61	98	153	249	137	122	67%
report non collecté		61	98	153	249	137	122	
collecte réalisée au 30 novembre	4 495							
% réalisation par rapport à la production	83%							
RESSOURCES pour le Marché								
stock de report	215	286	331	272	298	354	591	-25%
collecte	5 310	5 288	4 714	5 464	4 489	4 496	4 002	0,42%
dont semences							10	
dont jachère industrielle et ACE							2000	
ajustement			204	139	136	112		
importations	650	692	943	552	921	289	80	-6%
UE	100	297	416	188	316	139	60	
pays tiers	550	395	527	364	605	150	20	
TOTAL DES RESSOURCES	6 175	6 266	6 192	6 427	5 844	5 251	4 673	-1%
UTILISATIONS								
transformations	4 823	4 345	4 695	4 444	3 909	2 942	2 489	13%
trituration ¹	4 700	4 240	4 503	4 200	3 723	2 784	2 336	
incorporation	60	62	122	162	117	109	107	
utilisation semences	10	10	25	27	24	4	6	
freinte	53	33	45	55	45	45	40	
exportations	1 145	1 706	1 211	1 652	1 663	2 011	1 830	-41%
UE	1 140	1 693	1 205	1 641	1 652	1 959	1 797	
pays tiers	5	13	6	11	11	52	33	
TOTAL DES UTILISATIONS	5 968	6 051	5 906	6 096	5 572	4 953	4 319	-2%
STOCKS au 30 juin ²	207	215	286	331	272	298	354	-5%
dont stock collecteurs		116	193	252				
dont stock FAB			28	15				
dont stock Triturateurs			65	75				

Sources : Estimations FranceAgriMer - Commission bilans et Douanes - GNIS

1. Y compris non adhérents à Huileries de France

2. UE 27 pour la récolte 2007

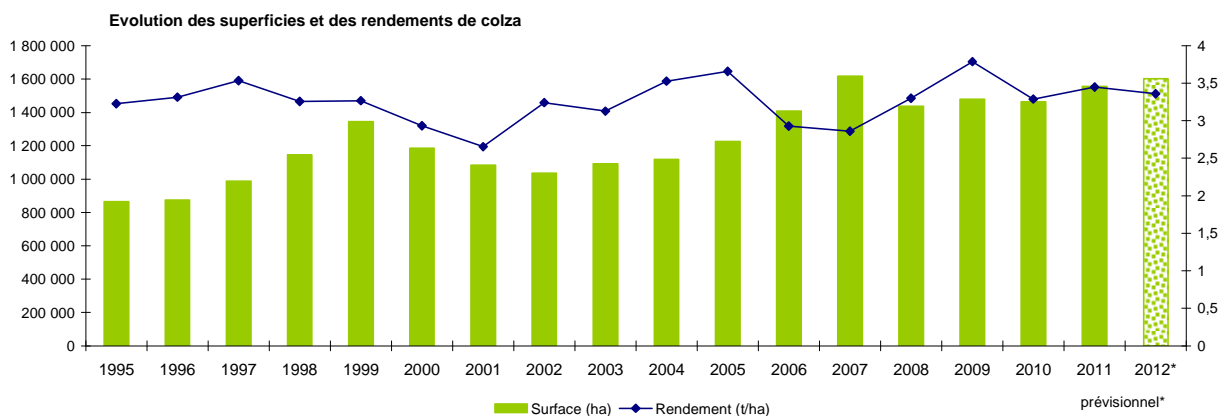

Sources : SSP - MAAF

Bilan Colza pour la campagne 2012/13

Situation mensuelle colza

1000 tonnes	juil-12	août-12	sept-12	oct-12	nov-12	déc-12	janv-13	févr-13	mars-13	avr-13	mai-13	juin-13
stock	215	2821	3237	2978	2649	2292	1861					
collecte mensuelle (y.c. semences)	2908	916	271	208	193	99	125					
importations	68	83	10	41	73	3						
UE	8	45	5	3	2	0						
pays tiers	61	38	5	38	71	3						
total ressources	3191	3820	3518	3227	2915	2394						
transformations	234	429	431	442	476	439						
trituration ¹	168	359	362	373	408	371						
trituration autre	60	60	60	60	60	60						
incorporation ²	2	6	5	5	4	4	5					
utilisation semences	1	1	1	1	1	1						
freinte	3	3	3	3	3	3						
exportations	135	154	109	135	148	94						
UE	135	154	109	135	147	93						
pays tiers	0	0	0	0	1	1						
total utilisations	369	583	540	577	624	533						
stock fin mois	2821	3237	2978	2649	2292	1861						

Sources: FranceAgriMer, Douanes, Huileries de France

1. uniquement les adhérents à Huileries de France

2. les chiffres d'incorporation sont issus de l'exploitation de l'état 13

Situation mensuelle cumulée colza

Campagne 2012/13

1000 tonnes	juil-12	août-12	sept-12	oct-12	nov-12	déc-12	janv-13	févr-13	mars-13	avr-13	mai-13	juin-13	Prévisions janv 2013 (au 15/01/13)
stock	215	215	215	215	215	215	215						215
collecte mensuelle	2 908	3 823	4 094	4 302	4 495	4 594	4 719						5 310
importations	68	151	161	203	276	279							650
UE	8	52	57	60	62	62							100
pays tiers	61	99	104	143	214	217							550
total ressources	3 191	4 190	4 470	4 719	4 985	5 087							6 175
transformations	234	663	1 094	1 536	2 011	2 450							4 823
trituration ¹	168	527	889	1 262	1 670	2 041							3 980
trituration autre	60	120	180	240	300	360							720
incorporation ²	2	8	13	18	22	26	31						60
utilisation semences	1	2	3	4	5	6							10
freinte	3	6	9	12	15	18							53
exportations	135	290	399	534	682	776							1 145
UE	135	289	398	533	680	773							1 140
pays tiers	0	0	1	1	2	3							5
total utilisations	369	952	1 493	2 070	2 693	3 227							5 968
stock fin mois	2 821	3 237	2 978	2 649	2 292	1 861							207

Sources: FranceAgriMer, Douanes, Huileries de France

1. uniquement les adhérents à Huileries de France

2. les chiffres d'incorporation sont issus de l'exploitation de l'état 13

Situation mensuelle cumulée colza

Campagne 2011/12

1000 tonnes	juil-11	août-11	sept-11	oct-11	nov-11	déc-11	janv-12	févr-12	mars-12	avr-12	mai-12	juin-12
stock	286	286	286	286	286	286	286	286	286	286	286	286
collecte mensuelle	3 075	3 660	3 907	4 034	4 327	4 464	4 695	4 855	5 005	5 137	5 242	5 288
importations	132	248	330	366	440	496	591	592	595	655	657	692
UE	110	193	274	278	286	287	289	290	293	294	296	297
pays tiers	22	55	55	88	153	208	302	302	302	360	360	395
total ressources	3 493	4 194	4 523	4 686	5 052	5 246	5 572	5 733	5 887	6 078	6 184	6 266
transformations	277	675	1 077	1 408	1 718	2 113	2 507	2 888	3 260	3 679	4 084	4 346
trituration ¹	206	530	859	1 123	1 367	1 695	2 018	2 332	2 638	2 991	3 330	3 532
trituration autre	60	119	179	238	298	357	417	477	536	596	655	708
incorporation ²	8	20	28	32	36	39	47	50	53	56	59	62
utilisation semences	1	2	3	3	4	5	6	7	8	8	9	10
freinte	3	6	8	11	14	17	19	22	25	28	30	33
exportations	147	334	494	663	794	974	1 135	1 253	1 394	1 544	1 641	1 706
UE	146	328	485	654	783	963	1 124	1 241	1 382	1 532	1 629	1 693
pays tiers	1	6	9	10	11	11	11	12	12	12	12	13
total utilisations	424	1 009	1 571	2 072	2 512	3 087	3 642	4 141	4 653	5 223	5 725	6 052
stock fin mois	3 069	3 184	2 952	2 614	2 540	2 159	1 930	1 592	1 233	854	460	215

Sources: FranceAgriMer, Douanes, Huileries de France

1. uniquement les adhérents à Huileries de France

2. les chiffres d'incorporation sont issus de l'exploitation de l'état 13

COLZA

Cumul des utilisations / cumul des ressources

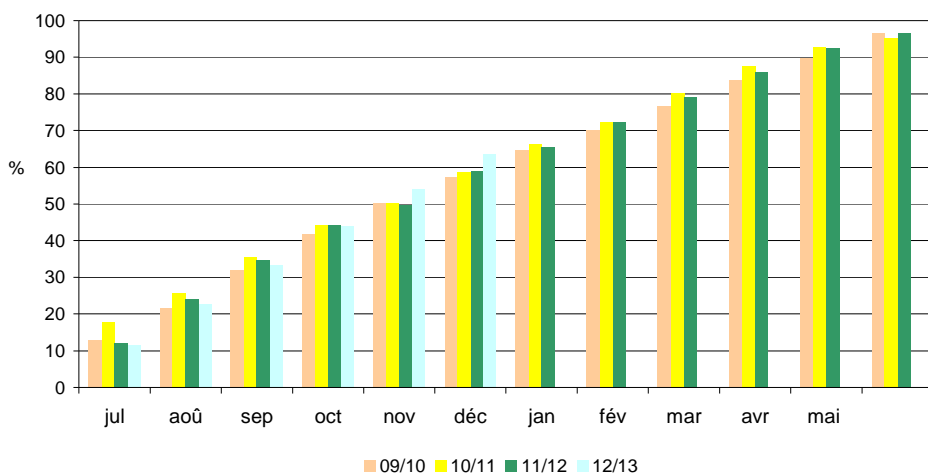

Utilisations mensuelles cumulées

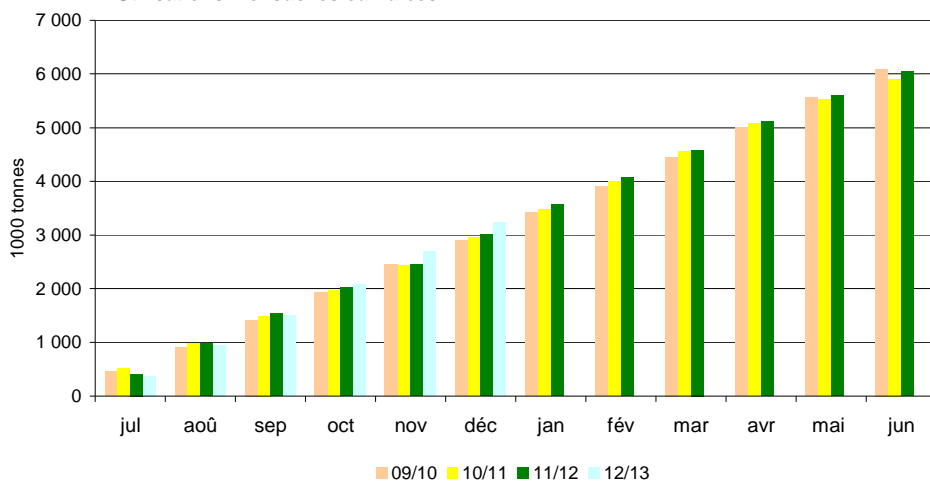

Triturations mensuelles

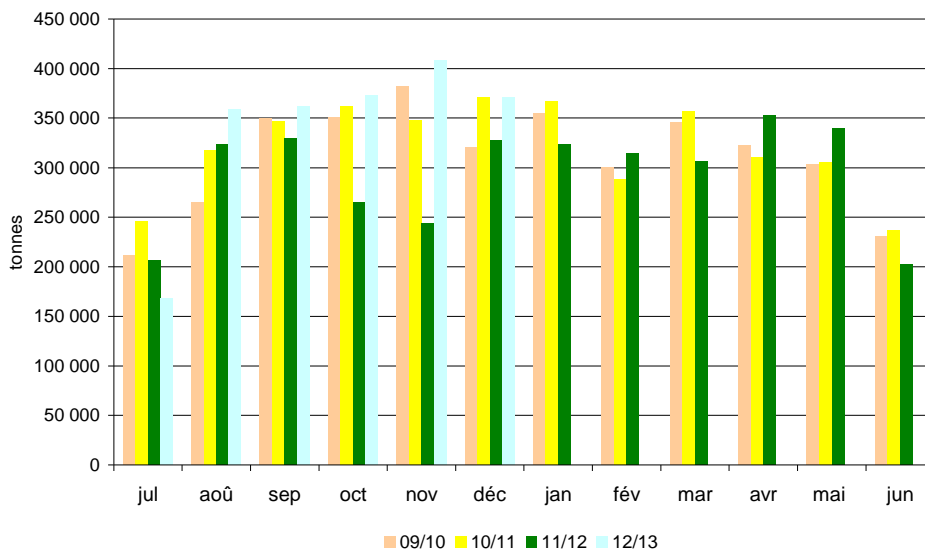

Sources: FranceAgriMer, Douanes, Huileries de France

Bilan Tournesol des dernières campagnes

Bilan prévisionnel tournesol

1000 tonnes	2012-13 Prévisionnel janv 2013	2011-12 Provisoire sept 2012	2010 -11 Semi- définitif	2009-10	2008-2009	2007-08	2006-07	Evolution 2012-13 / 2011-12
RESSOURCES								
Surfaces (1000 ha) [SSP au 01/01/2013: 681]	684	742	695	725	627	515	642	-8%
Rendement (t/ha) [SSP au 01/01/2013: 2,37]	2,37	2,54	2,36	2,33	2,51	2,55	2,16	-7%
Production (1000 t) [SSP au 01/01/2013: 1 617]	1 620	1 885	1 640	1 690	1 575	1 313	1 386	-14%
dont non commercialisée	112	182	110	64	172	93	21	
report non collecté		182	110	64	172	93	21	
collecte réalisée au 30 novembre	1 219							
% réalisation par rapport à la production	75%							
RESSOURCES pour le Marché								
stock de report	206	208	238	190	155	235	55	-1%
collecte	1 508	1 703	1 530	1 626	1 403	1 220	1 365	-11%
dont semences							10	
dont jachère industrielle et ACE								
ajustement		-90	30				100	
importations	130	353	270	149	228	42	211	-63%
UE	120	347	206	105	85	33	18	
pays tiers	10	6	64	43	143	8	192	
TOTAL DES RESSOURCES	1 844	2 174	2 068	1 965	1 786	1 497	1 731	-15%
UTILISATIONS								
transformations	1 157	1 540	1 435	1 374	1 263	1 027	1 054	-25%
trituration ¹	1 120	1 500	1 399	1 345	1 234	1 023	1 015	
incorporation	12	13	10	11	8	4	22	
utilisation semences	10	10	11	10	7	1	3	
freinte	15	17	15	8	14	0	14	
exportations	480	428	425	353	333	315	442	12%
UE	475	420	417	346	328	309	437	
pays tiers	5	8	8	6	5	6	5	
TOTAL DES UTILISATIONS	1 637	1 968	1 860	1 727	1 596	1 342	1 496	-17%
STOCKS au 30 juin ²								
dont stock collecteurs	207	206	208	238	190	155	235	0,49%
dont stock FAB		89	125	190				
dont stock Triturateurs			48					
			35					

Sources : Estimations FranceAgriMer - Commission bilans et Douanes - GNIS

1. Y compris non adhérents à Huileries de France

2. UE 27 pour la récolte 2007

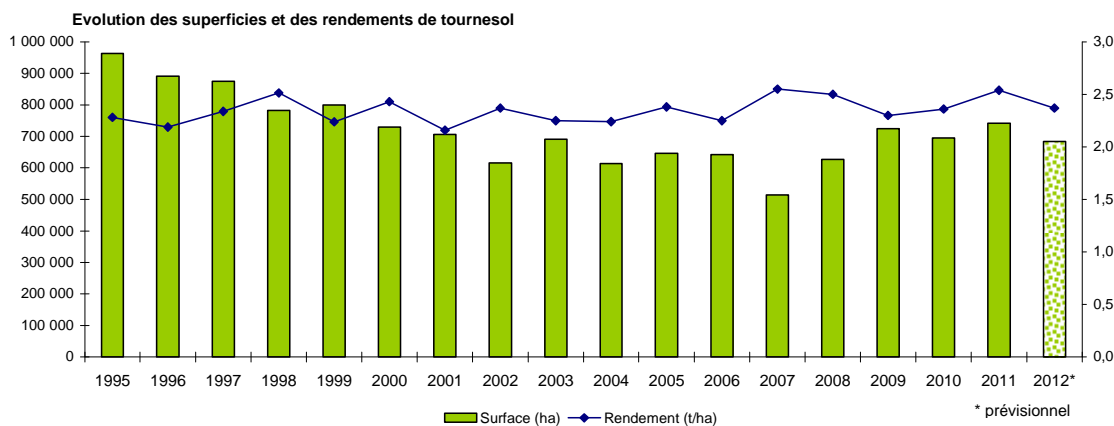

Sources : SSP - MAAF

Bilan Tournesol pour la campagne 2012/13

Situation mensuelle tournesol

1000 tonnes	juil-12	août-12	sept-12	oct-12	nov-12	déc-12	janv-13	févr-13	mars-13	avr-13	mai-13	juin-13
stock	206	147	140	853	1024	969	842					
collecte mensuelle (y.c.semences) ajustement statistique	1	52	801	296	71	28	36					
importations	23	1	19	47	6	3						
UE	20	1	18	42	3	2						
pays tiers	3	0	1	5	3	1						
total ressources	230	201	960	1196	1101	1000						
transformations	70	54	79	118	87	119						
trituration ¹	64	48	73	112	81	113						
autre trituration	3	3	3	3	3	3						
incorporation ²	1	1	1	1	1	1	1					
utilisations semences	1	1	1	1	1	1	1					
freinte	1	1	1	1	1	1	1					
exportations	13	7	28	54	45	40						
UE	13	7	28	54	44	39						
pays tiers	0	0	0	0	1	1						
total utilisations	83	60	107	171	132	159						
stock fin mois	147	140	853	1024	969	842						

Sources: FranceAgriMer, Douanes, Huileries de France

1. uniquement les adhérents à Huileries de France

2. les chiffres d'incorporation sont issus de l'exploitation de l'état 13

Situation mensuelle cumulée tournesol

Campagne 2012/13

1000 tonnes	juil-12	août-12	sept-12	oct-12	nov-12	déc-12	janv-13	févr-13	mars-13	avr-13	mai-13	juin-13	Prévisions janv (au 15/01/13)
stock	206	206	206	206	206	206	206						206
collecte mensuelle (y.c.semences) ajustement statistique	1	53	854	1150	1221	1249	1285						1 508
importations	23	24	43	90	96	99							130
UE	20	21	39	80	83	85							120
pays tiers	3	4	4	9	12	13							10
total ressources	230	284	1103	1446	1523	1554							1 844
transformation	70	123	202	319	406	525							1 157
trituration ¹	64	112	185	297	378	491							1 090
autres triturations	3	6	9	12	15	18							30
incorporation ²	1	1	2	2	3	4	4						12
utilisations semences	1	2	3	4	5	6	6						10
freinte	1	2	3	4	5	6	6						15
exportations	13	20	48	102	147	187							480
UE	13	20	48	102	146	185							475
pays tiers	0	0	0	0	1	2							5
total utilisations	83	143	250	422	553	712							1 637
stock fin mois	147	140	853	1024	969	842							207

Sources: FranceAgriMer, Douanes, Huileries de France

1. uniquement les adhérents à Huileries de France

2. les chiffres d'incorporation sont issus de l'exploitation de l'état 13

Situation mensuelle cumulée tournesol

Campagne 2011/12

unité: 1000 tonnes	juil-11	août-11	sept-11	oct-11	nov-11	déc-11	janv-12	févr-12	mars-12	avr-12	mai-12	juin-12
stock	208	208	208	208	208	208	208	208	208	208	208	208
collecte mensuelle (y.c.semences) ajustement statistique	5	178	1109	1282	1374	1416	1495	1556	1617	1659	1690	1703
importations	2	6	61	177	246	297	316	319	327	329	348	353
UE	1	5	60	175	244	293	312	315	321	323	342	347
pays tiers	1	1	2	2	2	3	4	4	6	6	6	6
total ressources	214	393	1378	1667	1828	1920	2019	2083	2152	2196	2245	2264
transformation	61	118	229	383	583	734	918	1033	1181	1306	1417	1539
trituration ¹	55	107	211	359	553	699	877	986	1128	1247	1353	1470
autres triturations	3	5	8	10	13	15	18	20	23	25	28	30
incorporation ²	1	2	4	5	6	7	8	9	10	11	12	13
utilisations semences	1	2	3	3	4	5	6	7	8	8	9	10
freinte	1	3	4	6	7	9	10	11	13	14	16	17
exportations	23	38	74	105	137	169	211	252	302	354	390	428
UE	23	38	74	105	136	167	208	246	294	346	382	420
pays tiers	0	0	0	0	1	2	4	6	7	8	8	8
total utilisations	84	156	303	488	720	903	1130	1285	1483	1660	1807	1968
stock fin mois	130	236	1075	1179	1108	1017	889	798	669	537	438	206

Sources: FranceAgriMer, Douanes, Huileries de France

1. uniquement les adhérents à Huileries de France

2. les chiffres d'incorporation sont issus de l'exploitation de l'état 13

TOURNESOL

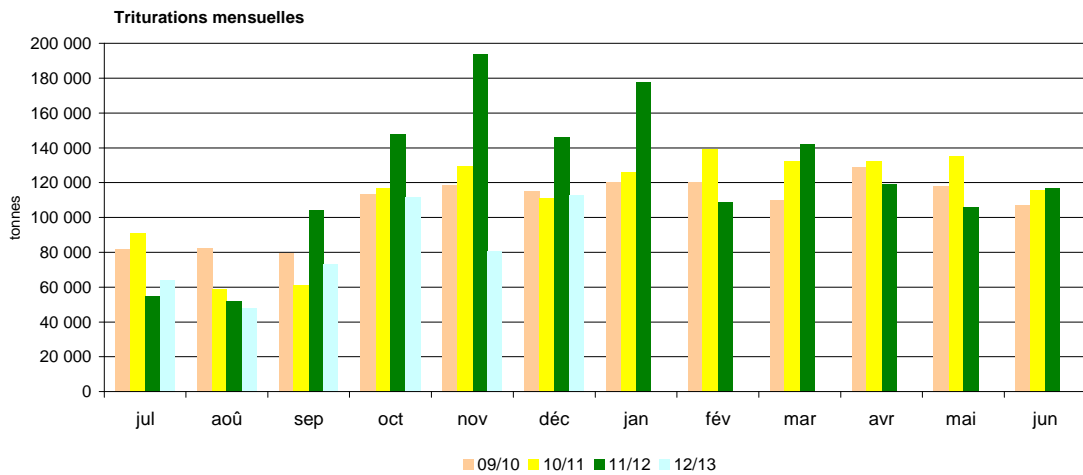
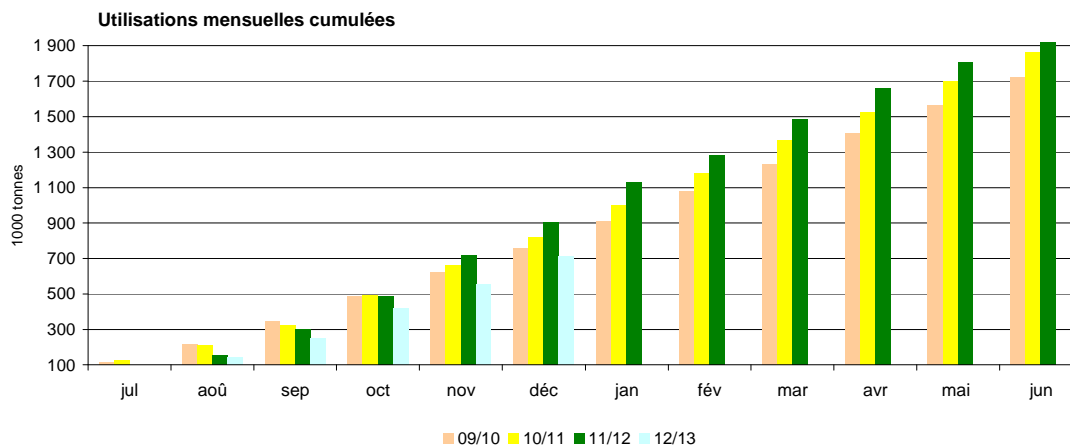
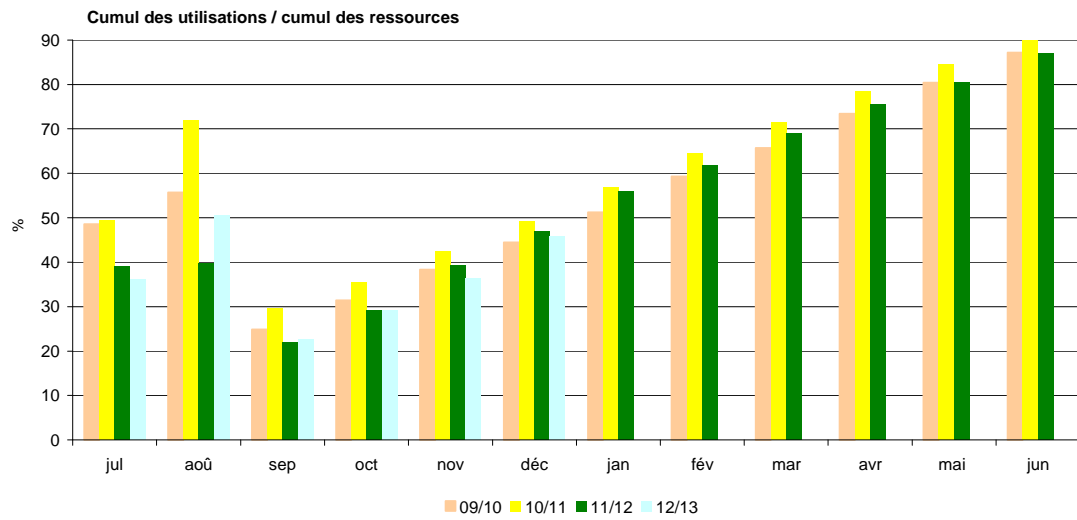

Sources: FranceAgriMer, Douanes, Huileries de France

Bilan Soja des dernières campagnes

Bilan prévisionnel soja

1000 tonnes	2012-13 Prévisionnel janv 2013	2011-12 Provisoire sept 2012	2010 -11 Semi - définitif	2009-10	2008-2009	2007/2008	2006/2007	Evolution 2012-13 / 2011-12
RESSOURCES								
Surfaces (1000 ha) [SSP au 01/01/13: 37]	37	42	51	44	22	32	45	-12%
Rendement (t/ha) [SSP au 01/01/13: 2,85]	2,92	2,96	2,73	2,53	2,87	2,75	2,73	-1%
Production (1000 t) [SSP au 01/01/13: 107]	109	124	138	110	62	88	123	-12%
dont non commercialisée	13	16	23	14	12	14	10	-19%
report non collecté		16	23	14	12	14	10	
Collecte réalisée au 30 novembre	73							
% réalisation par rapport à la production	67%							
RESSOURCES pour le Marché								
stock de report	34	58	34	34	35	34	58	-41%
collecte	96	108	116	96	50	74	113	-11%
dont semences							8	
ajustement statistique		51						
importations	670	647	555	566	627,7	372	393	4%
UE	50	52	48	52	55,7	63	50	
pays tiers	620	595	507	514	572	309	343	
TOTAL DES RESSOURCES	800	864	704	696	713	480	564	-7%
UTILISATIONS								
transformations	749	796	615	635	673	437	501	-6%
trituration ¹	600	633	462	484	482	257	342	
incorporation	60	64	60	53	45	58	66	
extrusion	35	45	45	45	35	35	55	
autres utilisations (alimentation humaine)	50	50	45	50	35	55	35	
utilisation semences	4	4	4	3	3	3	3	
ajustement statistique					73	30		
exportations	25	34	31	27	6	8	29	-26%
UE	20	26	22	20	4	7	24	
pays tiers	5	8	9	7	2	1	5	
TOTAL DES UTILISATIONS	774	830	646	662	679	445	530	-7%
STOCKS au 30 juin ²								
	26	34	58	34	34	35	34	-24%
dont stock collecteurs		22	33	14	16	20	22	
dont stock FAB		3	2	3				
dont stock Tritrateurs								

Sources : Estimations FranceAgriMer - Commission bilans et Douanes - GNIS

1. Y compris non adhérents à Huileries de France

2. UE 27 pour la récolte 2007

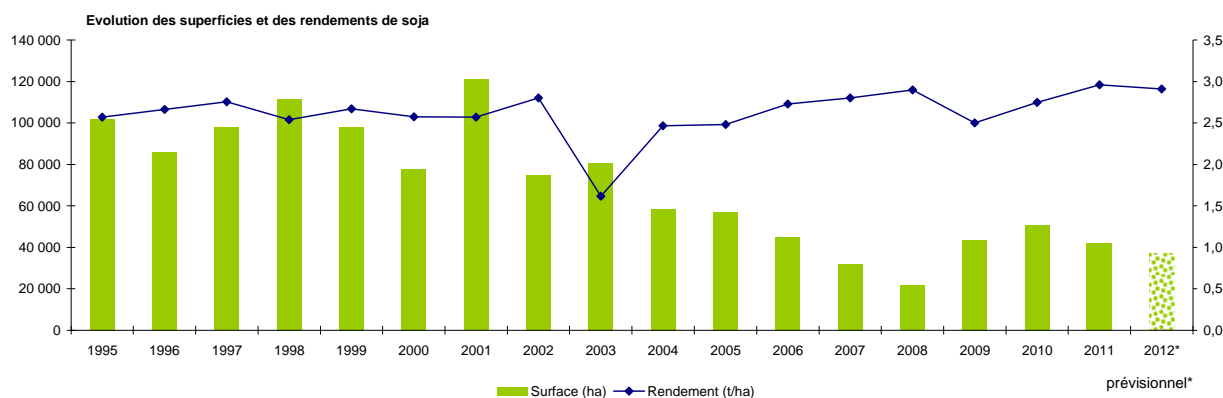

Sources : SSP - MAAF

Bilan Soja pour la campagne 2012/13

Situation mensuelle soja

1000 tonnes	juil-12	août-12	sept-12	oct-12	nov-12	déc-12	janv-13	févr-13	mars-13	avr-13	mai-13	juin-13
stock	34	14	27	46	75	81	56					
collecte mensuelle (y.c. semences)	1	1	19	44	9	3	3					
ajustement statistique												
importations	45	40	74	55	69	45						
UE	3	4	3	4	4	4						
pays tiers	42	37	71	52	65	41						
total ressources	80	55	119	145	153	129						
transformations	64	27	71	63	69	71						
trituration	51	16	60	51	58	60						
incorporation ¹	6	4	4	5	4	4	4					
extrusion	3	3	3	3	3	3						
autres utilisations	4	4	4	4	4	4						
utilisation semences	0	0	0	0	0	0						
exportations	1	1	2	8	3	2						
UE	1	1	1	5	2	2						
pays tiers	0	0	1	3	1	0						
total utilisations	66	29	73	70	72	73						
stock fin mois	14	27	46	75	81	56						

Sources: FranceAgriMer, Douanes, Huileries de France

1. les chiffres d'incorporation sont issus de l'exploitation de l'état 13

Situation mensuelle cumulée soja

Campagne 2012/133

1000 tonnes	juil-12	août-12	sept-12	oct-12	nov-12	déc-12	janv-13	févr-13	mars-13	avr-13	mai-13	juin-13	Prévisions janv 2013 (au 15/01/13)
stock	34	34	34	34	34	34	34						34
collecte mensuelle (y.c. semences)	1	2	21	65	74	76	79						96
ajustement statistique													
importations	45	85	159	214	283	328							670
UE	3	7	10	13	17	21							50
pays tiers	42	78	149	201	266	307							620
total ressources	80	121	214	313	391	439							800
transformations	64	92	163	225	295	365							749
trituration	51	67	127	178	236	296							600
incorporation ¹	6	10	14	19	23	27	31						60
extrusion	3	6	9	12	15	18							35
autres utilisations	4	8	12	16	20	24							50
utilisation semences	0	0	0	0	0	0							4
exportations	1	2	5	12	15	17							25
UE	1	2	3	8	10	12							20
pays tiers	0	0	2	4	5	5							5
total utilisations	66	94	167	238	310	383							774
stock fin mois	14	27	46	75	81	56							26

Sources: FranceAgriMer, Douanes, Huileries de France

1. les chiffres d'incorporation sont issus de l'exploitation de l'état 13

Situation mensuelle cumulée soja

Campagne 2011/12

1000 tonnes	juil-11	août-11	sept-11	oct-11	nov-11	déc-11	janv-12	févr-12	mars-12	avr-12	mai-12	juin-12
stock	58	58	58	58	58	58	58	58	58	58	58	58
collecte mensuelle (y.c. semences)	1	3	42	83	90	92	95	96	100	102	105	108
ajustement statistique	4	8	12	16	21	25	29	33	38	42	46	51
importations	22	91	161	193	265	327	397	434	481	507	606	647
UE	4	9	15	19	24	31	35	38	41	45	48	52
pays tiers	19	82	146	174	241	296	362	396	439	462	559	595
total ressources	88	164	273	350	434	502	579	622	676	709	815	864
transformations	86	161	232	266	337	409	450	513	588	655	724	795
trituration	74	135	194	215	272	331	359	409	469	522	575	632
incorporation ¹	5	9	14	19	24	28	33	38	44	51	58	63
extrusion	4	8	11	15	19	23	26	30	34	38	41	45
autres utilisations	4	8	13	17	21	25	29	33	38	42	46	50
utilisation semences	0	1	1	1	2	2	2	3	3	3	4	4
exportations	2	4	7	10	12	15	17	21	25	29	32	34
UE	1	3	6	7	9	11	13	15	19	22	25	26
pays tiers	0	1	1	3	3	4	4	5	7	7	7	8
total utilisations	88	164	239	276	349	424	467	534	613	684	756	830
stock fin mois	0	0	34	75	86	79	112	89	63	26	60	34

Sources: FranceAgriMer, Douanes, Huileries de France

1. les chiffres d'incorporation sont issus de l'exploitation de l'état 13

SOJA

Cumul des utilisations / Cumul des ressources

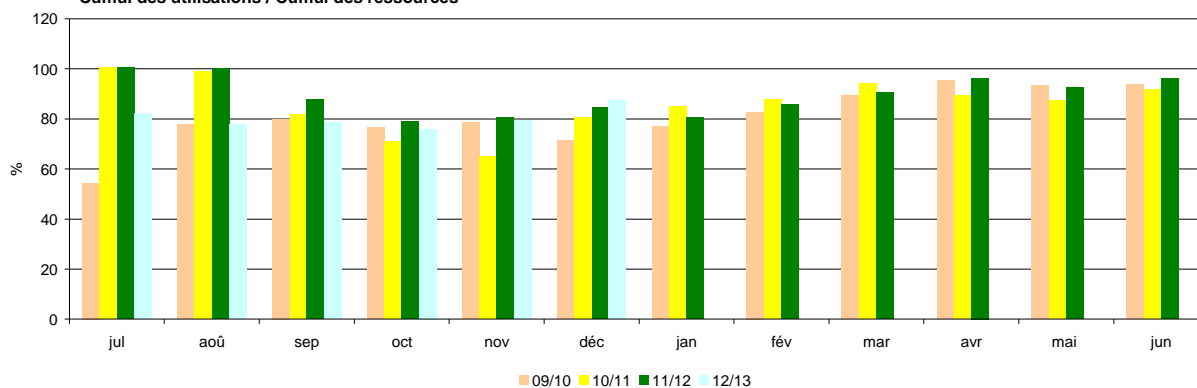

Utilisations mensuelles cumulées

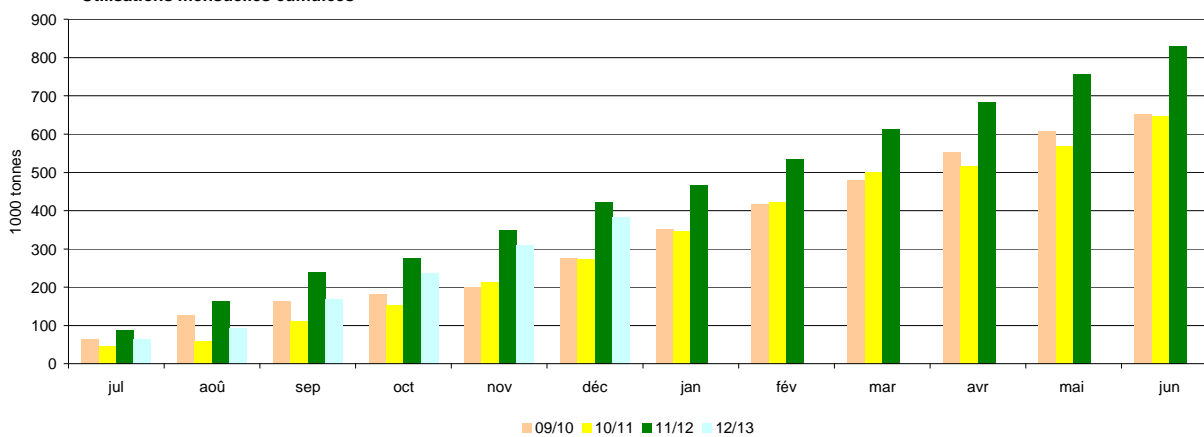

Triturations mensuelles

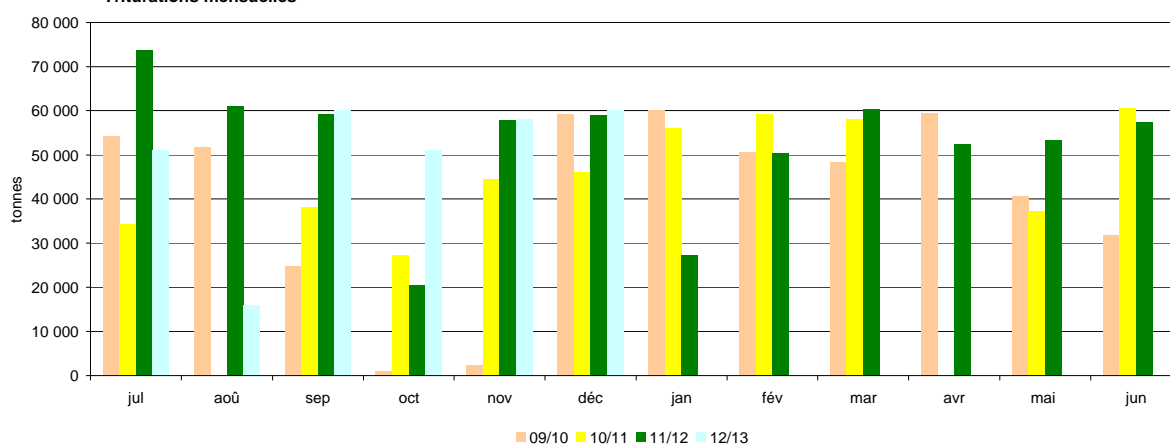

Sources: FranceAgriMer, Douanes, Huileries de France

Bilan Pois des dernières campagnes

Bilan prévisionnel pois

1000 tonnes	2012-13 Prévisionnel janv 2013	2011-12 Provisoire sept 2012	2010-11 Semi- définitif	2009-10	2008-09	2007-08	2006-07	Evolution 2012-13 / 2011-12
RESSOURCES								
Surfaces (1000 ha) [SSP au 01/01/13:134]	134	183	246	112	97	160	237	-27%
Rendement (t/ha) [SSP au 01/01/13: 4,21]	4,30	3,62	4,43	4,84	4,70	3,64	4,16	19%
Production (1000 t) [SSP au 01/01/13 : 564]	576	659	1 088	542	456	582	986	-13%
dont non commercialisée	121	138	201	99	99	109	75	
report non collecté					99	109	75	
Collecte réalisée au 30 novembre	357							
% réalisation par rapport à la production	62%							
RESSOURCES pour le Marché								
stock de report	50	83	34	45	97	77	123	-40%
collecte	455	521	891	443	357	473	911	-13%
dont semences					15	23	38	
importations	11	5	8	14	12	36	8	
UE	3	3	5	6	5	6	5	
pays tiers	8	2	3	8	7	30	3	
TOTAL DES RESSOURCES	516	609	933	502	466	586	1 042	-15%
UTILISATIONS								
Transformations	270	200	482	264	161	244	500	35%
incorporation ¹	140	66	281	104	73	112	340	
autres ²	15	14	76	41	1	40	100	
alimentation humaine et ingrédients non alimentaires	100	100	100	90	70	80	30	
utilisation semences	15	20	25	29	17	12	30	
exportations	175	359	369	207	257	245	465	-51%
UE	140	127	212	133	162	161	260	
pays tiers	35	232	156	74	95	84	205	
TOTAL DES UTILISATIONS	445	559	851	471	418	489	965	-20%
STOCKS au 30 juin³								
dont stock collecteurs	71	50	83	34	48	97	77	42%
dont stock FAB		47	77	31	42			
dont stock Triturateurs		3	6	3	3			

Sources : Estimations FranceAgriMer - Commission bilans et Douanes - GNIS

1. Chiffres issus des déclarations des FAB - état 13

2. Y compris achats directs des éleveurs auprès des collecteurs

3. UE 27 à partir de la récolte 2007

Evolution des superficies et des rendements de pois

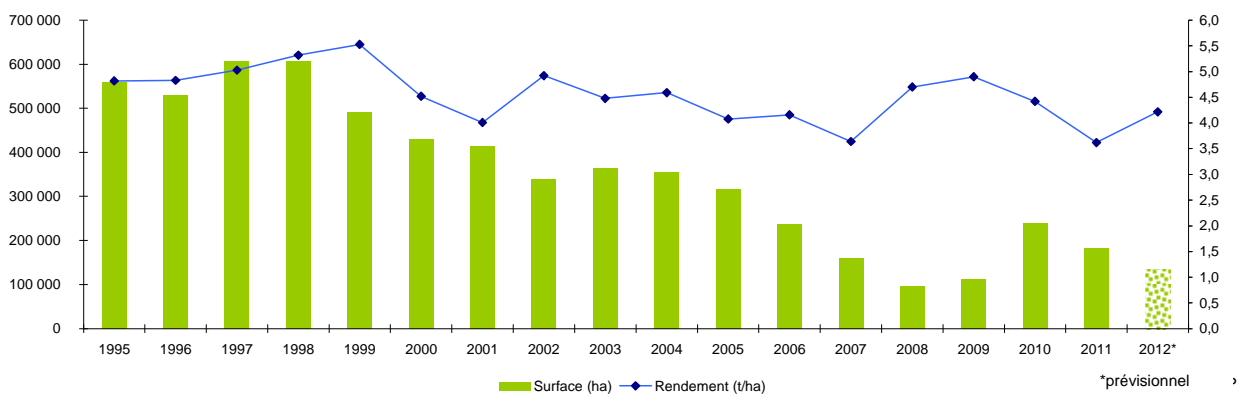

Sources : SSP - MAAF

Bilan Pois pour la campagne 2012/13

Situation mensuelle pois

1000 tonnes	juil-12	août-12	sept-12	oct-12	nov-12	déc-12	janv-13	févr-13	mars-13	avr-13	mai-13	juin-13
stock	50	196	280	282	278	269	245					
collecte mensuelle (y.c.semences)	170	114	34	18	21	12	17					
importations	0,2	0,4	0,2	7,3	0,6	1,1						
UE	0,2	0,2	0,1	0,6	0,5	0,4						
pays tiers	0,0	0,1	0,0	6,7	0,1	0,7						
total ressources	220	311	314	307	299	282						
utilisations internes	15	18	20	18	16	16						
incorporation ¹	4,3	7,1	9,2	7,6	4,9	5,6	3,7					
autres ²	1,3	1,3	1,3	1,3	1,3	1,3						
alimentation humaine	8,3	8,3	8,3	8,3	8,3	8,3						
utilisations semences	1,3	1,3	1,3	1,3	1,3	1,3						
exportations	8	13	12	11	15	20						
UE	8,3	10,4	11,5	10,4	11,6	9,9						
pays tiers	0,2	2,4	1,0	0,5	3,1	10,1						
total utilisations	24	31	33	29	30	36						
stock fin mois	196	280	282	278	269	245						

Sources: FranceAgriMer, Douanes, Huileries de France

1. les chiffres d'incorporation sont issus de l'exploitation de l'état 13

2. y.c. les achats directs des éleveurs

Situation mensuelle cumulée pois

Campagne 2012/13

1000 tonnes	juil-12	août-12	sept-12	oct-12	nov-12	déc-12	janv-13	févr-13	mars-13	avr-13	mai-13	juin-13	Prévisions janv 2013 (au 15/01/2013)
stock	50	50	50	50	50	50	50						50
collecte mensuelle (y.c.semences)	170	284	319	337	358	369	386						455
importations	0,2	0,6	0,7	8,1	8,6	9,7							11
UE	0,2	0,4	0,5	1,2	1,7	2,0							3
pays tiers	0,0	0,1	0,2	6,9	7,0	7,7							8
total ressources	220	335	369	395	416	429							516
utilisations internes	15	33	53	72	88	104							270
incorporation ¹	4,3	11,5	20,7	28,3	33,2	38,7	42,4						140
autres ²	1,3	2,6	3,9	5,2	6,5	7,8							15
alimentation humaine	8,3	16,6	24,9	33,2	41,5	49,8							100
utilisations semences	1,30	2,6	3,9	5,2	6,5	7,8							15
exportations	8	21	34	45	59	79							175
UE	8,3	18,7	30,2	40,6	52,2	62,1							140
pays tiers	0,2	2,6	3,5	4,0	7,1	17,2							35
total utilisations	24	55	87	117	147	183							445
stock fin mois	196	280	282	277	268	245							71

Sources: FranceAgriMer, Douanes, Huileries de France

1. les chiffres d'incorporation sont issus de l'exploitation de l'état 13

2. y.c. les achats directs des éleveurs

Situation mensuelle cumulée pois

Campagne 2011/12

1000 tonnes	juil-11	août-11	sept-11	oct-11	nov-11	déc-11	janv-12	févr-12	mars-12	avr-12	mai-12	juin-12
stock	83	83	83	83	83	83	83	83	83	83	83	83
collecte mensuelle (y.c.semences)	238	311	352	369	393	411	435	452	475	497	515	522
importations	0,1	0,5	0,7	1,0	1,5	2,2	3,0	3,0	3,9	4,1	4,6	4,9
UE	0,1	0,5	0,6	0,8	1,0	1,5	2,0	2,0	2,4	2,6	3,0	3,2
pays tiers	0,0	0,0	0,1	0,2	0,5	0,7	1,0	1,0	1,4	1,5	1,6	1,7
total ressources	321	395	436	453	477	496	521	538	562	584	602	610
utilisations internes	23	43	61	77	91	105	119	135	152	169	186	200
incorporation ¹	11,5	20,3	27,2	31,8	35,2	38,0	40,6	45,4	51,1	57,0	62,9	66,4
autres ²	1,2	2,3	3,5	4,7	5,9	7,0	8,2	9,4	10,5	11,7	12,9	14,0
alimentation humaine	8,3	16,7	25,0	33,3	41,7	50,0	58,3	66,7	75,0	83,3	91,7	100,0
utilisations semences	1,67	3,3	5,0	6,7	8,3	10,0	11,7	13,3	15,0	16,7	18,3	20,0
exportations	17	61	94	128	143	156	165	174	212	263	329	359
UE	9,8	19,9	30,4	36,4	48,5	57,2	65,5	74,3	89,0	99,6	113,6	127,3
pays tiers	7,3	40,8	63,8	91,7	94,9	98,8	99,3	99,9	123,4	163,1	215,7	231,4
total utilisations	40	103	155	205	234	261	284	309	364	431	515	560
stock fin mois	281	292	281	249	243	235	238	229	198	152	87	50

Sources: FranceAgriMer, Douanes, Huileries de France

1. les chiffres d'incorporation sont issus de l'exploitation de l'état 13

2. y.c. les achats directs des éleveurs

POIS

Cumul des utilisations / cumul des ressources

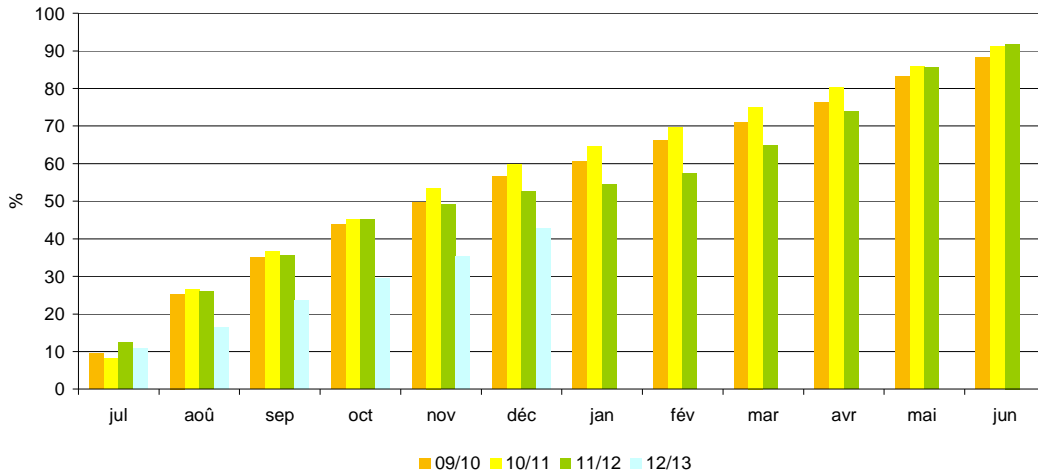

Utilisations mensuelles cumulées

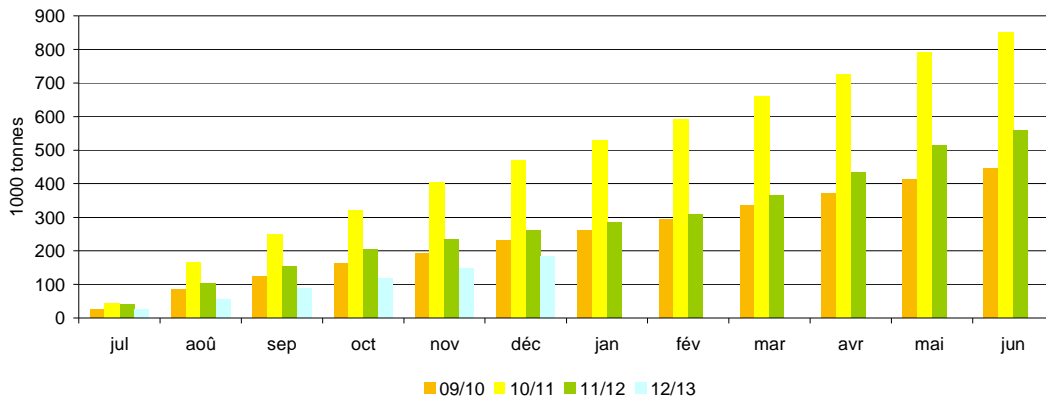

Exportations mensuelles

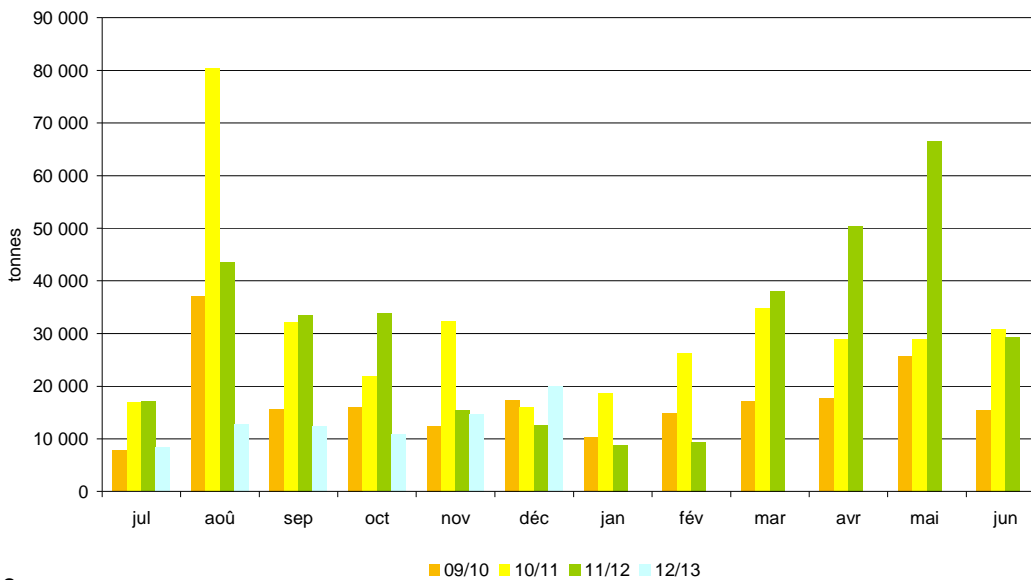

Sources: FranceAgriMer, Douanes, UNIP

Bilan Féverole des dernières campagnes

Bilan prévisionnel féverole

1000 tonnes	2012-13 Prévisionnel janv 2013	2011-12 Provisoire sept 2012	2010-11 Semi-définitif	2009-10	2008-09	2007-08	2006-07	Evolution 2012-13 / 2011-12
RESSOURCES								
Surfaces (1000 ha) [SSP au 01/01/2013: 61]	61	92	150	87	61	53	78	-34%
Rendement (t/ha) [SSP au 01/01/2013: 4,49]	5,00	3,77	3,19	5,01	5,21	4,53	3,72	33%
Production (1000 t) [SSP au 01/01/2013 : 272]	305	347	479	436	318	240	290	-12%
dont non commercialisée	71	78	78	51	38	47	52	
report non collecté		78	78	51	38	47	52	
Collecte réalisée au 30 novembre	193							
% réalisation par rapport à la production	63%							
RESSOURCES pour le Marché								
stock de report	25	45	41	18	10	40	41	-44%
collecte	234	269	401	385	280	193	238	-13%
dont semences				9	6	8	8	
importations	8	6	4	2	3	7	6	
UE	7	5	4	1	2	7	6	
pays tiers	1	1	0	0	1	0	0	
TOTAL DES RESSOURCES	267	320	446	405	293	240	285	-17%
UTILISATIONS								
Transformations	32	34	97	95	58	24	54	-6%
incorporation ¹	10	12	21	34	12	7	20	
autres ²	5	5	58	43	31	5	9	
alimentation humaine	10	10	10	8	7	6	13	
utilisation semences	7	7	8	10	8	6	12	
exportations	210	261	307	277	217	206	191	-20%
UE	20	29	34	19	18	25	49	
pays tiers	190	232	272	258	199	181	142	
TOTAL DES UTILISATIONS	242	295	403	372	275	230	245	-18%
STOCKS au 30 juin ³								
dont stock collecteurs	25	25	45	41	18	10	40	0%
dont stock FAB		21	45	41	18	10	40	
dont stock Triturateurs								

Sources : Estimations FranceAgriMer - Commission bilans et Douanes - GNIS

1. Chiffres issus des déclarations des FAB - état 13

2. Y compris achats directs des éleveurs auprès des collecteurs

3. UE 27 à partir de la récolte 2007

Evolution des superficies et des rendements de féverole

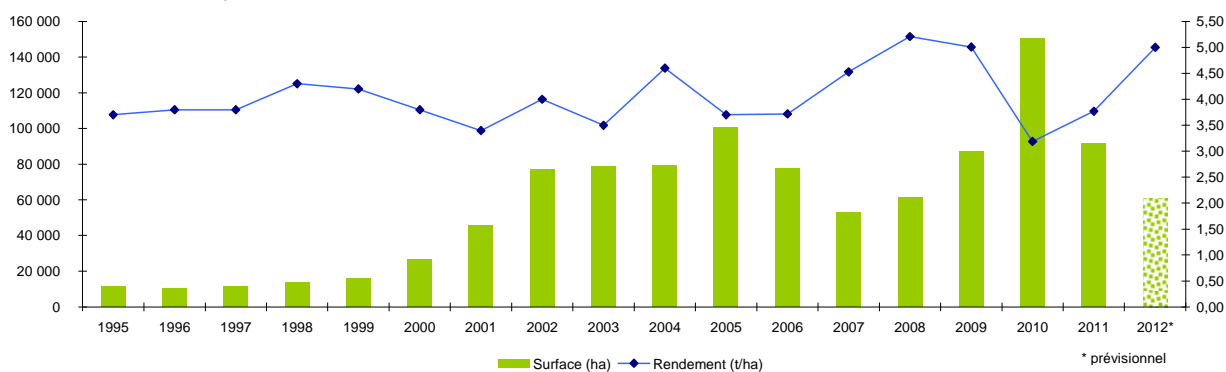

Sources : SSP - MAAF

Bilan Féverole pour la campagne 2012/13

Situation mensuelle féverole

1000 tonnes	juil-12	août-12	sept-12	oct-12	nov-12	déc-12	janv-13	févr-13	mars-13	avr-13	mai-13	juin-13
stock	25	8	87	122	105	105	91					
collecte mensuelle (y.c.semences)	3	91	71	19	11	6	8					
importations	1	0	0	0	3	0						
UE	0,6	0,2	0,1	0,2	2,9	0,2						
pays tiers	0,1	0,1	0,1	0,0	0,0	0,0						
total ressources	28	100	158	141	118	111						
utilisations internes	3	3	3	3	3	3						
incorporation ¹	0,8	0,8	0,9	1	0,9	1,0	0,8					
autres	0,4	0,4	0,4	0,4	0,4	0,4						
alimentation humaine	0,8	0,8	0,8	0,8	0,8	0,8						
utilisation semences	0,6	0,6	0,6	0,6	0,6	0,6						
exportations	18	10	33	34	20	17						
UE	3	1	3	2	1	2						
pays tiers	14	9	30	32	18	15						
total utilisations	20	13	36	37	22	20						
stock fin mois	8	87	122	105	96	91						

Sources: FranceAgriMer, Douanes

1. les chiffres d'incorporation sont issus de l'exploitation de l'état 13

Situation mensuelle cumulée féverole

Campagne 2012/13

1000 tonnes	juil-12	août-12	sept-12	oct-12	nov-12	déc-12	janv-13	févr-13	mars-13	avr-13	mai-13	juin-13	Prévisions janv 2013 (au 15/01/2013)
stock	25	25	25	25	25	25	25						25
collecte mensuelle (y.c.semences)	3	94	165	184	195	201	209						234
importations	1	1	1	1	4	5							8
UE	0,6	0,8	0,9	1,1	4,0	4,1							7
pays tiers	0,1	0,2	0,3	0,3	0,4	0,4							1
total ressources	28	120	191	210	224	230							267
utilisations internes	3	5	8	11	14	16							32
incorporation ¹	0,8	1,6	2,6	3,5	4,4	5,4	6,2						10
autres	0,4	0,8	1,2	1,6	2,0	2,4							5
alimentation humaine	0,8	1,7	2,5	3,3	4,1	4,9							10
utilisation semences	0,6	1,2	1,8	2,4	3,0	3,6							7
exportations	18	28	61	95	114	131							210
UE	3	4	7	9	10	12							20
pays tiers	14	24	53	86	104	119							190
total utilisations	20	13	36	37	22	20							242
stock fin mois	8	87	122	105	96	91							25

Sources: FranceAgriMer, Douanes

1. les chiffres d'incorporation sont issus de l'exploitation de l'état 13

Situation mensuelle cumulée féverole

Campagne 2011/12

1000 tonnes	juil-11	août-11	sept-11	oct-11	nov-11	déc-11	janv-12	févr-12	mars-12	avr-12	mai-12	juin-12
stock	45	45	45	45	45	45	45	45	45	45	45	45
collecte mensuelle (y.c.semences)	6	141	190	199	209	217	231	241	251	262	266	269
importations	1	1	2	2	3	3	3	4	4	5	5	6
UE	1	1	1	2	2	3	3	3	4	5	5	5
pays tiers	0	0	0	0	0	0	0	0	0	0	0	0
total ressources	52	187	236	247	257	265	279	289	300	312	317	320
utilisations internes	3	6	9	11	14	17	20	23	26	29	31	34
incorporation ¹	1	2	3	4	5	6	7	8	9	10	11	12
autres	0	1	1	2	2	2	3	3	4	4	4	5
alimentation humaine	1	2	3	3	4	5	6	7	8	8	9	10
utilisation semences	1	1	2	2	3	4	4	5	5	6	7	7
exportations	18	43	75	97	108	118	141	153	170	194	220	261
UE	1	2	4	6	8	10	12	15	17	23	24	29
pays tiers	17	41	71	91	100	109	129	138	153	171	195	232
total utilisations	21	28	35	25	13	13	26	14	20	26	28	44
stock fin mois	31	138	153	138	135	130	118	114	104	89	66	25

Sources: FranceAgriMer, Douanes

1. les chiffres d'incorporation sont issus de l'exploitation de l'état 13

Triturations campagnes 2005/06 à 2012/13

Triturations graines de colza

tonne	12/13	% réal.	11/12	% réal.	10/11	% réal.	09/10	% réal.	08/09	% réal.	07/08	% réal.	06/07	% réal.	05/06	% réal.
juillet	168 000	4%	206 172	6%	245 576	6%	211 079	6%	183 605	5%	128 573	5%	140 080	6%	75 864	3%
août	359 000	13%	323 336	15%	317 468	15%	265 148	15%	228 745	12%	128 537	10%	92 862	11%	184 244	11%
septembre	362 000	22%	329 407	24%	346 626	24%	350 043	22%	325 189	21%	204 403	18%	170 267	19%	182 939	18%
octobre	373 000	32%	264 441	32%	361 775	33%	350 946	32%	304 730	30%	221 309	26%	212 662	29%	214 872	28%
novembre	408 000	42%	243 379	39%	347 049	42%	382 318	42%	303 845	39%	229 611	35%	202 395	38%	202 811	37%
décembre	371 000	51%	328 137	48%	370 789	52%	320 549	50%	337 692	49%	248 498	44%	200 206	47%	223 325	46%
janvier			323 000	57%	366 729	61%	354 440	60%	332 431	58%	239 253	53%	186 346	56%	221 286	56%
février			314 000	66%	288 067	69%	299 572	68%	280 123	66%	239 817	62%	206 926	65%	188 651	64%
mars			306 000	75%	356 551	78%	345 769	77%	307 886	75%	274 476	73%	207 542	75%	229 640	74%
avril			353 000	85%	310 766	86%	322 157	86%	291 786	83%	217 701	81%	178 301	83%	211 893	83%
mai			339 000	94%	304 842	94%	303 173	94%	305 888	92%	252 970	91%	192 586	92%	223 465	92%
juin			202 000	100%	236 388	100%	230 694	100%	269 097	100%	249 188	100%	166 498	100%	183 123	100%
Estim. hors adhérents HDF ²	720 000		708 000		650 000		485 000		250 000		150 000		180 000		40 000	
total	4 700 000		4 239 872		4 502 626		4 220 888		3 721 017		2 784 336		2 336 671		2 382 113	
cumul juillet/juin ¹	2 041 000		3 531 872		3 852 626		3 735 888		3 471 017		2 634 336		2 156 671		2 342 113	
rythme mensuel	340 167		294 323		321 052		311 324		289 251		219 528		179 723		195 176	

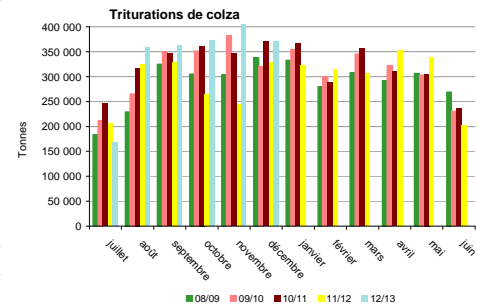

Triturations graines de tournesol

tonne	12/13	% réal.	11/12	% réal.	10/11	% réal.	09/10	% réal.	08/09	% réal.	07/08	% réal.	06/07	% réal.	05/06	% réal.
juillet	64 000	6%	54 832	4%	91 091	7%	81 952	6%	71 479	6%	73 115	7%	62 880	6%	56 331	6%
août	48 000	10%	51 941	7%	58 705	11%	82 215	12%	34 570	9%	60 774	13%	53 767	11%	31 568	10%
septembre	73 000	17%	104 374	14%	61 468	15%	79 571	18%	54 018	14%	30 469	16%	39 114	15%	54 443	16%
octobre	112 000	27%	147 767	24%	117 149	24%	113 306	27%	124 656	24%	88 964	25%	97 504	25%	102 065	27%
novembre	81 000	35%	194 000	38%	129 152	34%	118 346	35%	102 494	33%	85 713	34%	96 994	34%	79 004	36%
décembre	113 000	45%	146 000	47%	111 134	42%	114 991	44%	97 853	41%	90 484	43%	99 984	44%	83 419	45%
janvier			178 000	60%	126 269	51%	120 686	53%	101 308	50%	95 816	52%	105 311	55%	79 770	54%
février			109 000	67%	139 322	62%	120 286	62%	100 484	58%	92 596	62%	87 674	63%	82 706	64%
mars			142 000	77%	132 203	71%	110 126	70%	112 315	67%	102 337	72%	86 467	72%	71 775	72%
avril			119 000	85%	132 576	81%	128 835	80%	128 238	78%	95 509	81%	109 368	83%	90 359	82%
mai			106 000	92%	135 227	91%	117 844	88%	133 290	90%	84 629	90%	79 304	90%	77 772	90%
juin			117 000	100%	115 696	100%	107 373	96%	123 398	100%	103 914	100%	97 472	100%	85 840	100%
Estim. hors adhérents HDF ²	30 000		31 000		50 000		50 000		50 000		20 000				5 000	
total	1 120 000		1 500 914		1 399 992		1 345 531		1 234 103		1 024 320		1 015 839		895 052	
cumul juillet/juin ¹	491 000		1 469 914		1 349 992		1 295 531		1 184 103		1 004 320		1 015 839		895 052	
rythme mensuel	81 833		122 493		112 499		107 961		98 675		83 693		84 653		74 588	

Source: Huileries de France

1. Adhérents Huileries de France seulement

2. Petites unités de trituration non inscrites à Huileries de France

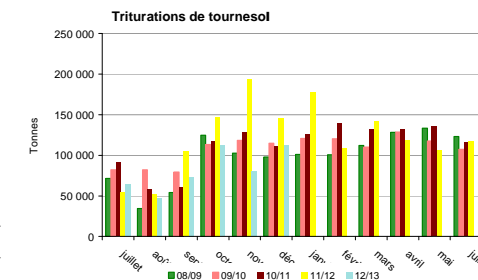

Source: Huileries de France

Triturations graines de soja

tonne	12/13	% réal.	11/12	% réal.	10/11	% réal.	09/10	% réal.	08/09	% réal.	07/08	% réal.	06/07	% réal.	05/06	% réal.
juillet	51 000	8%	73 704	12%	34 330	7%	54 297	11%	13 637	3%	24 140	9%	0	0%	59 920	20%
août	16 000	11%	61 039	21%	0	7%	51 709	22%	24 247	8%	20 051	17%	10 988	3%	26 042	29%
septembre	60 000	21%	59 238	31%	38 229	16%	24 733	27%	27 097	13%	14 868	23%	30 658	12%	34 810	41%
octobre	51 000	30%	20 583	34%	27 297	22%	952	27%	11 886	16%	15 796	29%	24 042	19%	13 055	45%
novembre	58 000	39%	57 805	43%	44 631	31%	2 349	28%	27 262	22%	28 025	40%	29 816	28%	24 778	54%
décembre	60 000	49%	59 065	52%	46 005	41%	59 157	40%	51 967	32%	29 481	52%	39 826	40%	18 648	60%
janvier			27 330	57%	56 041	53%	60 231	52%	44 563	42%	22 167	60%	22 962	46%	13 682	65%
février			50 330	65%	59 179	66%	50 689	63%	55 116	53%	15 674	66%	16 099	51%	25 160	73%
mars			60 330	74%	58 112	79%	48 411	73%	54 398	64%	17 540	73%	36 714	62%	26 930	82%
avril			52 330	83%	0	79%	59 381	85%	62 492	77%	28 771	84%	38 959	73%	18 897	89%
mai			53 330	91%	37 281	87%	40 566	93%	62 526	90%	31 327	97%	39 436	85%	21 649	96%
juin			57 330	100%	60 499	100%	31 832	100%	46 711	100%	8 756	100%	52 473	100%	12 086	100%
TOTAL	600 000		632 414		461 604		484 307		481 902		256 596		341 973		295 657	
cumul juillet/juin ¹	296 000		632 414		461 604		484 307		481 902		256 596		341 973		295 657	
rythme mensuel	49 333		52 701		38 467		40 359		40 159		21 383		28 498		24 638	

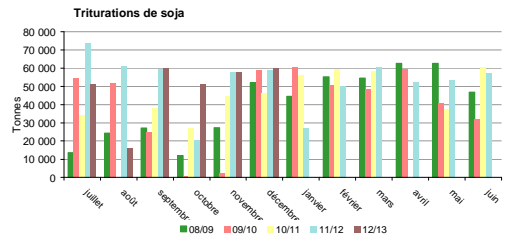

Source : Hulleries de France

Trituration totale

tonne	12/13	% réal.	11/12	% réal.	10/11	% réal.	09/10	% réal.	08/09	% réal.	07/08	% réal.	06/07	% réal.	05/06	% réal.
juillet	283 000	4%	334 708	6%	370 997	6%	347 328	6%	268 721	5%	225 828	6%	202 960	5%	192 115	5%
août	423 000	11%	436 316	14%	376 173	13%	399 072	12%	287 562	11%	209 362	11%	157 617	10%	241 854	12%
septembre	495 000	19%	493 019	22%	446 323	21%	454 347	20%	406 304	19%	249 740	18%	240 039	17%	272 192	20%
octobre	536 000	27%	432 791	30%	506 221	29%	465 204	27%	441 272	27%	326 069	26%	334 208	27%	329 992	29%
novembre	547 000	36%	495 184	39%	520 832	39%	503 013	35%	433 601	36%	343 349	35%	329 205	36%	306 593	38%
décembre	544 000	44%	533 202	48%	527 928	48%	494 697	43%	487 512	45%	368 463	44%	340 016	46%	325 392	47%
janvier			528 330	58%	549 039	57%	535 357	52%	478 303	55%	357 236	53%	314 619	55%	314 738	56%
février			473 330	66%	486 568	66%	470 547	60%	435 724	63%	348 087	62%	310 699	63%	296 517	65%
mars			508 330	75%	546 866	75%	504 306	68%	474 599	72%	394 353	72%	330 723	73%	328 345	74%
avril			524 330	84%	443 342	83%	510 373	76%	482 516	82%	341 981	81%	326 628	82%	321 149	83%
mai			498 330	93%	477 350	91%	461 583	84%	501 704	91%	368 926	91%	311 326	91%	322 886	92%
juin			376 330	100%	412 583	98%	369 899	90%	439 206	100%	361 858	100%	316 443	100%	281 049	100%
Estim. hors adhérents HDF ²			739 000		600 000		535 000		300 000		170 000		180 000		45 000	
TOTAL	6 420 000		6 373 200		6 364 222		6 129 307		5 437 022		4 065 252		3 694 483		3 577 822	

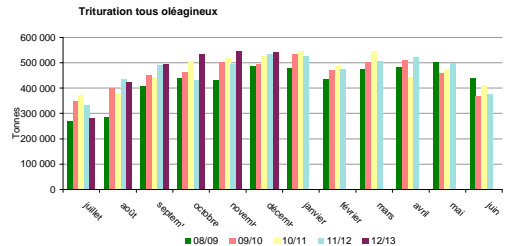

Source : Hulleries de France

Incorporations et stocks des fabricants d'aliments du bétail

Campagne 2011/12

tonne	Colza		Féverole		Pois		Soja		Tournesol	
	Incorporation	Stock	Incorporation	Stock	Incorporation	Stock	Incorporation	Stock	Incorporation	Stock
juil-11	7 979	8 229	1 121	516	11 542	4 531	4 510	3 213	1 024	847
août-11	11 620	4 704	1 002	380	8 728	4 275	4 876	3 091	867	1 030
sept-11	8 766	3 587	1 013	493	6 925	3 590	4 285	2 438	1 656	1 103
oct-11	4 106	3 162	836	635	4 649	2 965	4 965	3 087	1 229	881
nov-11	3 414	3 157	972	449	3 326	2 560	5 018	2 890	1 110	971
déc-11	2 855	3 191	1 055	461	2 834	2 387	4 510	3 038	1 067	879
janv-12	8 686	2 984	1 070	467	2 629	2 837	4 858	3 366	1 030	1 015
févr-12	2 982	2 887	1 137	552	4 775	2 819	5 289	2 882	1 271	961
mars-12	2 948	2 865	1 244	594	5 673	3 035	6 176	3 455	1 078	865
avr-12	2 937	2 637	916	440	5 893	3 294	6 016	3 164	904	770
mai-12	2 891	2 420	797	565	5 938	2 548	7 309	3 069	822	718
juin-12	3 243	1 492	686	648	3 368	2 819	5 636	3 219	764	836
Total 11/12	62 426	1 492	11 849	648	66 279	2 819	63 448	3 219	12 821	836
cumul au 30/6/2011	121 612	3 106	22 715	443	275 717	5 794	59 782	2 230	9 531	1 170

Source : Etat 13 - activité des fabricants d'aliments du bétail

Campagne 2012/13

tonne	Colza		Féverole		Pois		Soja		Tournesol	
	Incorporation	Stock	Incorporation	Stock	Incorporation	Stock	Incorporation	Stock	Incorporation	Stock
juil-12	2 474	9 066	814	573	4 300	2 857	5 791	1 652	557	666
août-12	5 691	8 535	801	551	7 107	3 343	4 319	1 802	537	572
sept-12	5 139	8 796	904	429	9 088	4 264	3 832	1 760	484	435
oct-12	4 901	7 417	965	428	7 564	4 216	4 723	1 543	456	390
nov-12	3 553	6 521	917	442	4 911	3 976	4 186	2 541	521	199
déc-12	4 190	5 115	960	354	5 559	4 179	3 672	2 471	637	220
janv-13	4 627	3 666	904	318	3 747	3 906	4 107	3 506	579	216
févr-13										
mars-13										
avr-13										
mai-13										
juin-13										
Total 12/13	30 575	0	6 265	0	42 276	0	30 630	0	3 771	0
cumul au 30/6/2012	62 426	1 492	11 849	648	66 279	2 819	63 448	3 219	12 821	836

Source : Etat 13 - activité des fabricants d'aliments du bétail

Comparaison des incorporations cumulées de graines de soja

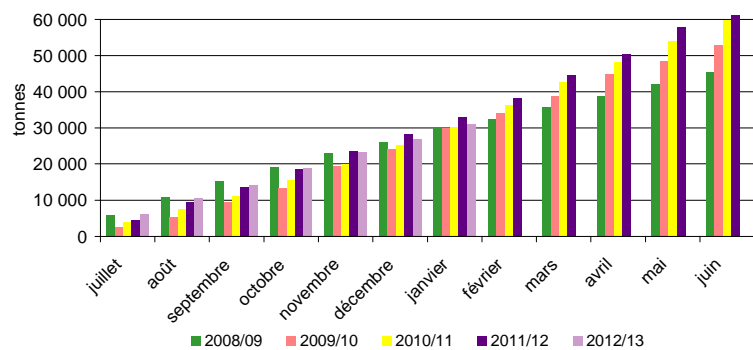

Comparaison des incorporations cumulées de pois

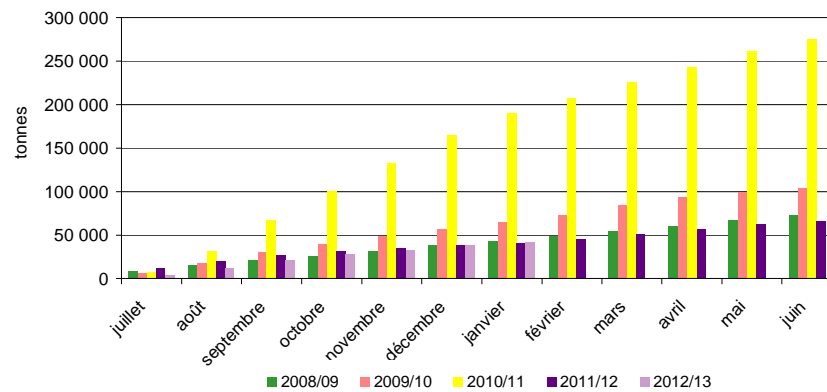

Evolution mensuelle des incorporations en oléagineux par les FAB

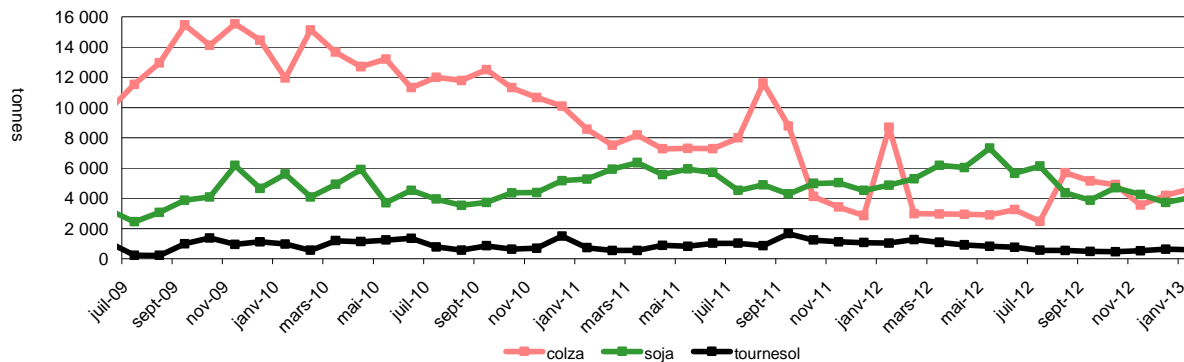

Evolution mensuelle des incorporations et des stocks de pois par les FAB

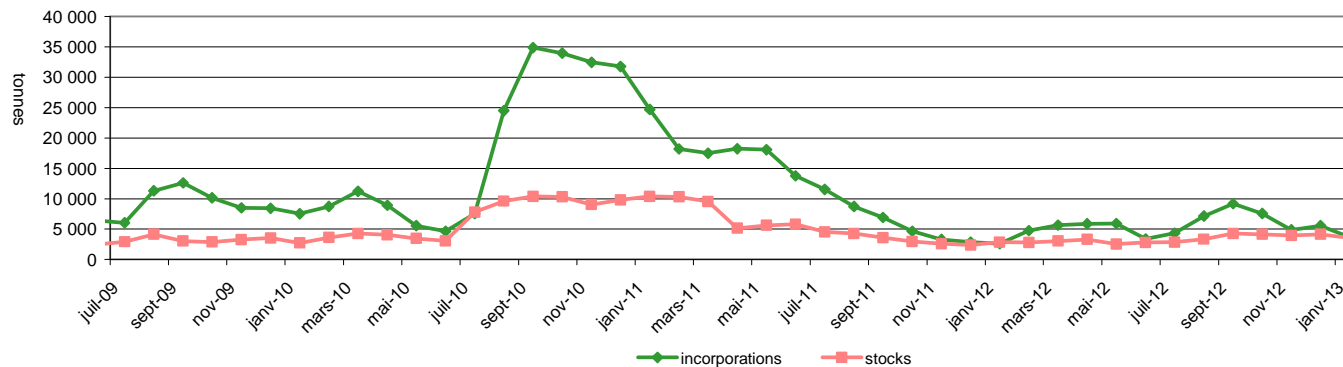

Source: FranceAgriMer

Bilan mensuel tourteaux d'arachide

Situation mensuelle arachide - campagne 2012/13

tonne	juil-12	août-12	sept-12	oct-12	nov-12	déc-12	janv-13	févr-13	mars-13	avr-13	mai-13	juin-13
stocks début mois	0	0	0	0	0	0	0	0	0	0	0	0
fabrication française	0	0	0	0	0	0	0	0	0	0	0	0
total import	368	523	493	236	271	331						
import UE	368	523	493	236	271	331						
import pays tiers												
total ressources	368	523	493	236	271	331						
total export	2	1	1	2	1	1						
consommation	366	522	492	234	270	330						
total utilisations	368	523	493	236	271	331						
stocks fin de mois	0	0	0	0	0	0						

sources : Huileries de France, Douanes, FranceAgrimer

Situation mensuelle cumulée arachide - campagne 2012/13

tonne	juil-12	août-12	sept-12	oct-12	nov-12	déc-12	janv-13	févr-13	mars-13	avr-13	mai-13	juin-13
stocks début mois	0	0	0	0	0	0	0	0	0	0	0	0
fabrication française	0	0	0	0	0	0	0	0	0	0	0	0
total import	368	891	1 385	1 620	1 891	2 222						
import UE	368	891	1 385	1 620	1 891	2 222						
import pays tiers												
total ressources	368	891	1 385	1 620	1 891	2 222						
total export	2	3	4	6	7	8						
consommation	366	888	1 381	1 614	1 884	2 214						
total utilisations	368	891	1 385	1 620	1 891	2 222						
stocks fin de mois	0	0	0	0	0	0						

sources : Huileries de France, Douanes, FranceAgrimer

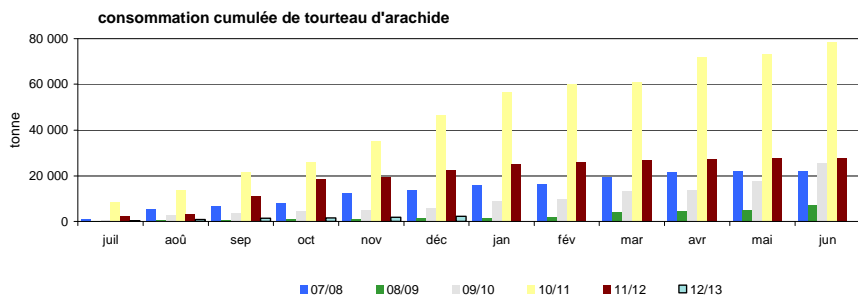

Sources : Huileries de France, Douanes, FranceAgrimer

Bilan mensuel tourteaux de colza

Situation mensuelle colza - campagne 2012/13

tonne	juil-12	août-12	sept-12	oct-12	nov-12	déc-12	janv-13	févr-13	mars-13	avr-13	mai-13	juin-13
stocks début mois	66 993	55 953	104 207	173 546	225 040	291 057						
fabrication française (estimation)	123 120	226 260	227 880	233 820	252 720	232 740						
total import	16 096	26 449	38 993	51 568	48 095	56 813						
import UE	16 096	26 449	38 993	51 568	44 289	56 813						
import pays tiers					3 806							
total ressources	206 209	308 662	371 080	458 934	525 855	580 610						
total export	16 239	37 690	35 718	27 014	58 146	52 814						
consommation (estimation)	134 017	166 765	161 816	206 880	176 651	177 501						
total utilisations	150 256	204 455	197 534	233 894	234 797	230 315						
stocks fin de mois	55 953	104 207	173 546	225 040	291 057	350 295						

Sources : Huileries de France, Douanes, FranceAgriMer

Situation mensuelle cumulée colza - campagne 2012/13

tonne	juil-12	août-12	sept-12	oct-12	nov-12	déc-12	janv-13	févr-13	mars-13	avr-13	mai-13	juin-13
stocks début mois	66 993	66 993	66 993	66 993	66 993	66 993						
fabrication française	123 120	349 380	577 260	811 080	1 063 800	1 296 540						
total import	16 096	42 544	81 537	133 105	181 200	238 013						
import UE	16 096	42 544	81 537	133 105	177 394	234 207						
import pays tiers	0	0	0	0	3 806	3 806						
total ressources	206 209	458 918	725 790	1 011 178	1 311 993	1 601 546						
total export	16 239	53 929	89 648	116 662	174 808	227 622						
consommation	134 017	300 782	462 598	669 478	846 129	1 023 631						
total utilisations	150 256	354 711	552 245	786 139	1 020 937	1 251 252						
stocks fin de mois	55 953	104 207	173 545	225 039	291 057	350 294						

Sources : Huileries de France, Douanes, FranceAgriMer

24

Consommation cumulée de tourteau de colza

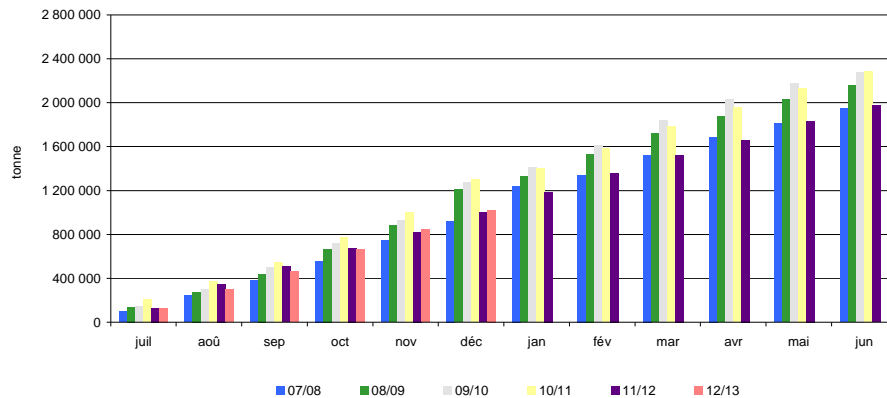

Sources: Huileries de France, FranceAgriMer

Bilan mensuel tourteaux de tournesol

Situation mensuelle cumulée tournesol - campagne 2012/13

tonne	juil-12	août-12	sept-12	oct-12	nov-12	déc-12	janv-13	févr-13	mars-13	avr-13	mai-13	juin-13
stocks début mois	80 865	49 566	37 284	28 717	46 352	49 380						
fabrication française (estimation)	35 510	27 030	40 280	60 950	44 520	61 480						
total import	70 815	76 597	51 154	68 465	85 370	94 402						
import UE	35 293	17 861	13 564	26 654	24 964	17 163						
import pays tiers	35 522	58 736	37 590	41 811	60 406	77 239						
total ressources	187 189	153 193	128 717	158 132	176 242	205 262						
total export	8 558	9 232	7 242	24 376	11 926	14 478						
consommation (estimation)	129 066	106 677	92 758	87 404	114 937	109 484						
total utilisations	137 623	115 909	100 000	111 779	126 863	123 962						
stocks fin de mois	49 566	37 284	28 717	46 352	49 380	81 300						

sources : Hulleries de France, Douanes, FranceAgriMer

Situation mensuelle cumulée tournesol - campagne 2012/13

tonne	juil-12	août-12	sept-12	oct-12	nov-12	déc-12	janv-13	févr-13	mars-13	avr-13	mai-13	juin-13
stocks début mois	80 865	80 865	80 865	80 865	80 865	80 865						
fabrication française	35 510	62 540	102 820	163 770	208 290	269 770						
total import	70 815	147 412	198 566	267 030	352 400	446 802						
import UE	35 293	53 154	66 718	93 372	118 336	135 499						
import pays tiers	35 522	94 258	131 848	173 658	234 064	311 303						
total ressources	187 189	290 816	382 250	511 665	641 555	797 437						
total export	8 558	17 790	25 032	49 407	61 333	75 811						
consommation	129 066	235 743	328 501	415 905	530 842	640 326						
total utilisations	137 623	253 533	353 533	465 312	592 175	716 137						
stocks fin de mois	49 566	37 284	28 717	46 352	49 380	81 300						

sources : Hulleries de France, Douanes, FranceAgriMer

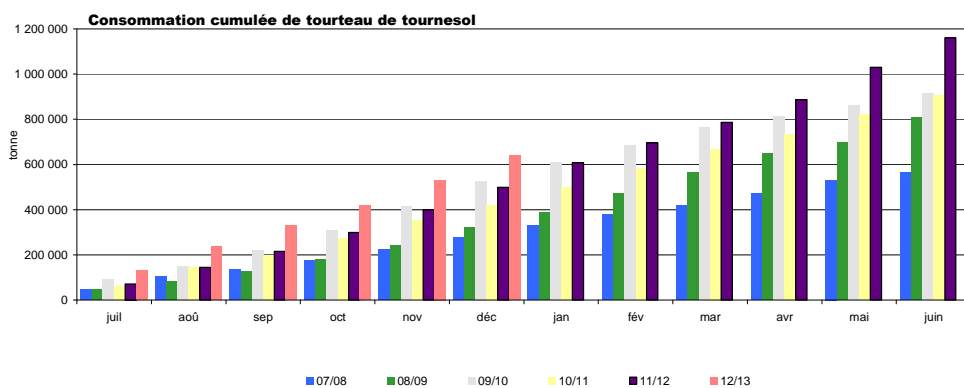

Bilan mensuel tourteaux de soja

Situation mensuelle soja - campagne 2012/13

tonne	juil-12	août-12	sept-12	oct-12	nov-12	déc-12	janv-13	févr-13	mars-13	avr-13	mai-13	juin-13
stocks début mois	19 554	7 723	8 723	10 714	8 759	8 407						
fabrication française (estimation)	40 800	12 800	48 000	40 800	46 400	48 000						
total import	197 087	270 257	300 416	240 444	225 073	261 279						
import UE	61 824	60 971	61 439	68 959	64 964	69 651						
import pays tiers	135 262	209 286	238 977	171 485	160 109	191 628						
total ressources	257 441	290 780	357 139	291 958	280 232	317 686						
total export	9 246	4 886	985	790	4 584	1 554						
consommation (estimation)	240 472	277 170	345 440	282 410	267 241	306 601						
total utilisations	249 717	282 057	346 425	283 200	271 825	308 155						
stocks fin de mois	7 723	8 723	10 714	8 759	8 407	9 531						

Sources : Huileries de France, Douanes, FranceAgriMer

Situation mensuelle cumulée soja - campagne 2012/13

tonne	juil-12	août-12	sept-12	oct-12	déc-12	déc-12	janv-13	févr-13	mars-13	avr-13	mai-13	juin-13
stocks début mois	19 554	19 554	19 554	19 554	19 554	19 554						
fabrication française	40 800	53 600	101 600	142 400	188 800	236 800						
total import	197 087	467 344	767 759	1 008 204	1 233 277	1 494 556						
import UE	61 824	122 795	184 234	253 193	318 157	387 808						
import pays tiers	135 262	344 548	583 525	755 010	915 119	1 106 747						
total ressources	257 441	540 498	888 913	1 170 158	1 441 631	1 750 910						
total export	9 246	14 132	15 117	15 908	20 492	22 046						
consommation	240 472	517 642	863 082	1 145 491	1 412 732	1 719 333						
total utilisations	249 717	531 774	878 199	1 161 399	1 433 224	1 741 379						
stocks fin de mois	7 723	8 723	10 714	8 759	8 407	9 531						

sources : Huileries de France, Douanes, FranceAgriMer

consommation cumulée de tourteau de soja

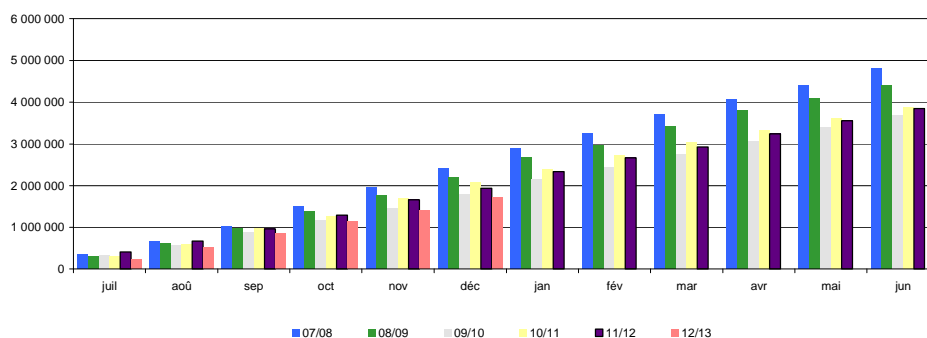

Sources : Huileries de France, Douanes, FranceAgriMer

sources : Huileries de France, Douanes, FranceAgriMer

Bilan mensuel tourteaux de lin

Situation mensuelle lin - campagne 2012/13

tonne	juil-12	août-12	sept-12	oct-12	nov-12	déc-12	janv-13	févr-13	mars-13	avr-13	mai-13	juin-13
stocks début mois	0	0	0	0	0	0	0	0	0	0	0	0
fabrication française	0	0	0	0	0	0	0	0	0	0	0	0
total import	6 442	8 078	8 912	8 847	8 031	7 847						
import UE	6 442	8 078	8 912	8 847	8 031	7 847						
import pays tiers												
total ressources	6 442	8 078	8 912	8 847	8 031	7 847						
total export	73	0	0	10	27	8						
consommation	6 370	8 078	8 912	8 837	8 004	7 839						
total utilisations	6 442	8 078	8 912	8 847	8 031	7 847						
stocks fin de mois	0	0	0	0	0	0						

Sources : Hulleries de France, Douanes, FranceAgriMer

Situation mensuelle cumulée lin - campagne 2012/13

tonne	juil-12	août-12	sept-12	oct-12	nov-12	déc-12	janv-13	févr-13	mars-13	avr-13	mai-13	juin-13
stocks début mois	0	0	0	0	0	0	0	0	0	0	0	0
fabrication française	0	0	0	0	0	0	0	0	0	0	0	0
total import	6 442	14 520	23 432	32 279	40 310	48 157						
import UE	6 442	14 520	23 432	32 279	40 310	48 157						
import pays tiers	0	0	0	0	0	0						
total ressources	6 442	14 520	23 432	32 279	40 310	48 157						
total export	73	73	73	83	110	118						
consommation	6 370	14 448	23 360	32 197	40 201	48 040						
total utilisations	6 442	14 520	23 432	32 279	40 310	48 157						
stocks fin de mois	0	0	0	0	0	0						

Sources : Hulleries de France, Douanes, FranceAgriMer

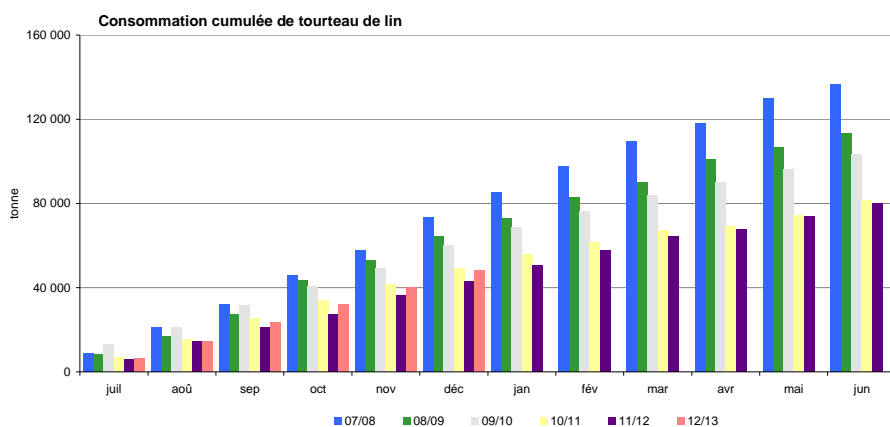

Sources : Hulleries de France, Douanes, FranceAgriMer

Exports/Imports

Graines, tourteaux et huiles au 31 décembre 2012

Marché des oléo-protéagineux

Février 2013

Graines de colza

Campagne : 2012 2013

Exportation : graines de colza (Volume : en tonnes)

	Juillet	Août	Septembre	Octobre	Novembre	Décembre	Janvier	Février	Mars	Avril	Mai	Juin	Cumul	Cumul N-1
3 - Pays-Bas	20 906,3	17 935,9	0,9	25,9	28,9	2 406,5							41 304,4	77 524,1
4 - Allemagne	74 362,7	81 371,4	83 299,4	101 088,6	101 221,7	55 170,9							496 514,7	653 164,8
5 - Italie	39,3	45,5	17,7			1,3							103,8	304,9
6 - Royaume-Uni	4 571,9	7 249,3	0,2	1,8		1,0							11 824,2	856,2
7 - Irlande	0,1	17,7											17,8	4,0
8 - Danemark	291,0	25,4	13,0			0,6							330,0	170,8
9 - Grèce		16,8											16,8	82,4
10 - Portugal				26,0	25,3	26,1							77,4	0,0
11 - Espagne	71,5	228,1	209,4	38,1	1,4								548,5	574,0
12 - Malte													0,0	0,0
17 - Belgique	32 411,9	44 096,0	25 210,3	33 395,0	45 728,5	35 625,7							216 467,4	222 356,9
18 - Luxembourg	12,5	2 181,1	27,9	142,5	90,0								2 454,0	2 865,2
30 - Suède	46,1	16,6											62,7	69,0
32 - Finlande													0,0	2,2
38 - Autriche	123,0	36,6	0,9										160,5	233,2
53 - Estonie	6,1												6,1	0,5
54 - Lettonie	46,8	2,8											49,6	12,9
55 - Lituanie	59,0												59,0	17,3
60 - Pologne	723,4	170,8	1,2										895,4	1 085,0
61 - République Tchèque	155,5	80,0											235,5	291,9
63 - Slovaquie	12,9	8,1			26,2								47,2	307,9
64 - Hongrie	527,5	168,6		0,1									696,2	622,3
66 - Roumanie	596,8	329,7	0,2	0,5	3,3								930,5	1 781,8
68 - Bulgarie	159,6	253,2			3,3	3,3							419,4	650,4
91 - Slovénie	8,9	6,6											15,5	18,1
Total UE	135 132,8	154 240,2	108 781,1	134 718,5	147 128,6	93 235,4	0,0	0,0	0,0	0,0	0,0	0,0	773 236,6	962 995,8
28 - Norvège													0,0	7 011,5
39 - Suisse	78,2	49,0	440,9	434,0	598,8	401,2							2 002,1	3 497,5
52 - Turquie		0,6	20,9	48,2									69,7	11,7
72 - Ukraine	79,3	0,5											79,8	117,2
73 - Bélarus	54,8												54,8	8,0
74 - Moldova (La Moldavie)													0,0	42,0
75 - Russie	108,6	16,8											125,4	233,6
82 - Tadjikistan													0,0	0,1
92 - Croatie	18,5	18,4											36,9	23,7
96 - Macédoine													0,0	0,2
400 - Etats-unis d'amérique		3,0	3,0										6,0	28,7
404 - Canada		0,9											0,9	1,0
483 - Serbie	7,5	7,5											15,0	20,6
512 - Chili													0,0	4,4
528 - Argentine		4,3		0,1									0,0	0,3
616 - Iran (république islamique)													0,0	0,0
675 - Bhoutan													0,0	4,1
804 - Nouvelle-Zélande													0,0	0,0
Total pays tiers	346,9	101,0	464,8	482,3	598,8	401,2	0,0	0,0	0,0	0,0	0,0	0,0	2 390,6	11 004,6
TOTAL général	135 479,7	154 341,2	109 245,9	135 200,8	147 727,4	93 636,6	0,0	0,0	0,0	0,0	0,0	0,0	775 627,2	974 000,4

Graines de colza

Campagne : 2012 2013

Importation : graines de colza (Volume : en tonnes)

	Juillet	Août	Septembre	Octobre	Novembre	Décembre	Janvier	Février	Mars	Avril	Mai	Juin	Cumul	Cumul N-1
1 - France													0,0	1 362,2
3 - Pays-Bas	40,9	140,9	186,3	344,5	33,0	152,3							897,9	5 276,6
4 - Allemagne	41,3	7 189,3	1 004,3	203,6	344,0	164,1							8 946,6	3 307,1
5 - Italie	126,8	184,2	129,1	27,3	155,4	90,5							713,3	999,4
6 - Royaume-Uni	1,5	2 634,0		3,8		26,4							2 665,7	23 260,9
7 - Irlande					2,9								2,9	5,2
8 - Danemark						0,7							0,7	37,3
9 - Grèce					0,7	4,6							5,3	15 784,6
11 - Espagne	1 739,2	3 976,8	2 582,3	1 604,6	562,9	1 575,6							12 041,4	3 150,7
17 - Belgique	3 663,3	364,8	682,0	534,8	185,1	461,0							5 891,0	7 680,9
18 - Luxembourg	1 898,5	5 543,1	55,7	195,8	313,7								8 006,8	0,8
30 - Suède			3,1		4,6	4,6							12,3	171,0
38 - Autriche						0,4							0,4	0,0
54 - Lettonie													0,0	16,9
55 - Lituanie													0,0	74,3
60 - Pologne	20,3			16,0	42,2	0,5							79,0	24,9
61 - République Tchèque	1,1	10,9	0,2	1,4	3,6								17,2	15,8
63 - Slovaquie				1,2	0,7	0,1							2,0	277,5
64 - Hongrie	24,6	84,2			24,9	9,2							142,9	75 352,8
66 - Roumanie	0,2	4,2	15,9		355,3	12,2							387,8	151 745,0
68 - Bulgarie	0,6	24 620,4		53,9	24,6								24 699,5	0,7
91 - Slovénie													0,0	288 544,6
Total UE	7 558,3	44 752,8	4 658,9	2 986,9	2 053,6	2 502,2	0,0	0,0	0,0	0,0	0,0	0,0	64 512,7	577 089,2
39 - Suisse	6,4	2,2		3,4									12,0	4,4
52 - Turquie													0,0	0,0
72 - Ukraine		38 410,3		38 263,5	71 270,5								147 944,3	159 674,4
74 - Moldova (La Moldavie)													0,0	4 089,4
75 - Russie		7,0											7,0	0,0
79 - Kazakhstan													0,0	0,0
92 - Croatie	101,3		4 355,8		0,1								4 457,2	67,4
388 - Afrique du sud													0,0	0,0
400 - Etats-unis d'amérique													0,0	0,0
404 - Canada		0,2											0,2	44 336,0
483 - Serbie			906,7										906,7	1,3
508 - Brésil													0,0	0,0
512 - Chili													0,0	0,0
528 - Argentine													0,0	0,0
732 - Japon													0,0	0,0
800 - Australie	60 559,5												60 559,5	21,6
804 - Nouvelle-Zélande													0,0	169,1
Total pays tiers	60 667,2	38 419,7	5 262,5	38 266,9	71 270,6	0,0	0,0	0,0	0,0	0,0	0,0	0,0	213 886,9	208 363,6
TOTAL général	68 224,4	83 172,1	9 921,4	41 253,8	73 324,2	2 502,2	0,0	0,0	0,0	0,0	0,0	0,0	278 397,6	785 452,8

Graines de tournesol

Campagne : 2012 2013

Exportation : graines de tournesol (Volume : en tonnes)

	Juillet	Août	Septembre	Octobre	Novembre	Décembre	Janvier	Février	Mars	Avril	Mai	Juin	Cumul	Cumul N-1
3 - Pays-Bas	42,8	71,5	96,1	8 628,3	185,8	3 176,0							12 200,5	1 218,9
4 - Allemagne	2 366,2	503,5	4 557,8	19 389,6	18 377,2	9 180,5							54 374,8	52 472,3
5 - Italie	0,1	0,1		293,4	345,0	54,8							693,4	247,0
6 - Royaume-Uni	722,2	629,2	898,6	1 507,5	1 913,2	2 113,9							7 784,6	6 957,9
7 - Irlande	0,2												0,2	0,1
8 - Danemark			22,6										22,6	83,8
9 - Grèce	1,5		1,0	2,0	1,8	17,4							23,7	6,0
10 - Portugal	47,8	7,5	82,9	37,5	87,1	5 709,2							5 972,0	4 460,0
11 - Espagne	7 977,5	5 278,1	20 664,8	18 943,0	18 994,6	14 555,2							86 413,2	83 497,3
12 - Malte													0,0	0,0
17 - Belgique	2 193,8	244,2	2 085,6	4 765,5	3 472,6	2 599,1							15 360,8	15 368,5
18 - Luxembourg	0,9	0,3	0,5	65,0	38,5	0,6							105,8	3,1
30 - Suède		0,1				3,0							3,1	0,0
32 - Finlande													0,0	679,1
38 - Autriche	8,1				22,9	17,7							48,7	1 132,3
53 - Estonie													0,0	0,0
54 - Lettonie													0,0	0,0
55 - Lituanie													0,0	0,0
60 - Pologne		2,0	1,1	1,1	2,3	0,1							6,6	6,4
61 - République Tchèque	0,1												0,1	0,0
63 - Slovaquie													0,0	0,0
64 - Hongrie				70,5	203,1	37,5							311,1	92,5
66 - Roumanie	11,6				73,6	231,1							316,3	118,0
68 - Bulgarie	0,9				166,8	535,6							703,3	362,6
91 - Slovénie					91,6	241,5							333,1	0,1
Total UE	13 373,7	6 736,5	28 411,0	53 703,4	43 976,1	38 473,2	0,0	0,0	0,0	0,0	0,0	0,0	184 673,9	166 705,9

Graines de tournesol

Campagne : 2012 2013

Exportation : graines de tournesol (Volume : en tonnes)

	Juillet	Août	Septembre	Octobre	Novembre	Décembre	Janvier	Février	Mars	Avril	Mai	Juin	Cumul	Cumul N-1
39 - Suisse				75,0	74,4	167,6							317,0	651,8
52 - Turquie													0,0	0,0
72 - Ukraine					356,4	505,7							862,1	0,0
73 - Bélarus													0,0	0,0
74 - Moldova (La Moldavie)													0,0	0,0
75 - Russie					133,6	420,7							554,3	0,0
76 - Géorgie													0,0	0,0
79 - Kazakhstan													0,0	0,0
81 - Ouzbékistan													0,0	0,0
92 - Croatie													0,0	0,0
204 - Maroc					0,1								0,1	0,0
208 - Algérie													0,0	0,0
212 - Tunisie		0,4			0,2								0,6	0,4
224 - Soudan				9,2									9,2	0,0
232 - Mali													0,0	0,0
236 - Burkina-Faso	0,7												0,7	0,0
248 - Sénégal	0,1												0,1	19,8
272 - Côte-d'Ivoire	0,1				0,1								0,2	0,0
302 - Cameroun													0,0	0,1
346 - Kenya													0,0	0,1
352 - Tanzanie													0,0	0,0
377 - Mayotte			13,1										13,1	12,1
388 - Afrique du sud				0,5									0,5	22,6
400 - Etats-unis d'Amérique													0,0	0,0
412 - Mexique													0,0	1,8
483 - Serbie													0,0	0,0
484 - Venezuela													0,0	0,0
508 - Brésil													0,0	0,0
512 - Chili	1,1	0,4	17,9	2,4	0,4								22,2	20,5
528 - Argentine		10,2	23,8	11,7									45,7	16,8
604 - Liban	0,1			0,3	0,1	0,3							0,8	0,4
616 - Iran (république islamique)	0,1												0,1	0,0
632 - Arabie saoudite					0,2								0,2	0,1
647 - Emirats arabes unis	1,3				2,3								3,6	2,8
662 - Pakistan													0,0	0,3
680 - Thaïlande													0,0	0,0
720 - Chine (république populaire)NC HK													0,0	0,0
732 - Japon													0,0	0,0
740 - Hong-kong													0,0	0,0
800 - Australie													0,0	0,0
809 - Nouvelle-Calédonie et dépendances	0,3		0,3										0,6	0,6
952 - Pays non déterminés échanges extra													0,0	0,0
NC - Zambie						0,3							0,3	0,0
NC - Zambabwe					0,1								0,1	0,0
NC - Ouganda			0,4										0,4	0,0
NC - Gabon													0,0	0,0
Total pays tiers	3,8	11,0	55,5	99,1	567,9	1 094,6	0,0	0,0	0,0	0,0	0,0	0,0	1 831,9	750,2
TOTAL général	13 377,5	6 747,5	28 466,5	53 802,5	44 544,0	39 567,8	0,0	0,0	0,0	0,0	0,0	0,0	186 505,8	167 456,1

Graines de tournesol

Campagne : 2012 2013

Importation : graines de tournesol (Volume : en tonnes)

	Juillet	Août	Septembre	Octobre	Novembre	Décembre	Janvier	Février	Mars	Avril	Mai	Juin	Cumul	Cumul N-1
1 - France													0,0	378,2
3 - Pays-Bas	102,1	200,8	49,3	59,6	33,7	110,6							556,1	382,6
4 - Allemagne	353,1	334,2	179,7	259,4	292,3	323,9							1 742,6	11 624,1
5 - Italie	36,4	8,2	106,2	110,3	115,5	95,8							472,4	1 561,8
6 - Royaume-Uni	47,4	29,2		34,1	25,2	3,9							139,8	90,4
8 - Danemark			0,6			0,3							0,9	1,4
9 - Grèce	2,4	10,6			4,0								17,0	0,0
10 - Portugal	5,1												5,1	6,8
11 - Espagne	388,8	139,1	630,7	1 271,0	1 870,3	238,1							4 538,0	8 258,3
12 - Malte			69,8	69,8	69,8	46,6							256,0	0,0
17 - Belgique	21,7	21,6	53,2	43,5	59,3	94,2							293,5	383,6
18 - Luxembourg	0,1			64,2	38,5								102,8	0,0
30 - Suède		0,1											0,1	0,0
32 - Finlande													0,0	679,1
38 - Autriche	2,1	5,8		4,7	15,2	4,5							32,3	57,8
55 - Lituanie													0,0	0,0
60 - Pologne													0,0	3,8
61 - République Tchèque	6,6												6,6	24,0
63 - Slovaquie	1,0	3,7	3,7										8,4	1,6
64 - Hongrie	146,3	48,6	72,6	121,4	35,9	37,5							462,3	672,9
66 - Roumanie	8 459,8		16 607,7	39 271,6	132,6	68,3							64 540,0	179 880,3
68 - Bulgarie	10 340,1	69,7	400,3	250,5	264,1	357,0							11 681,7	90 441,6
Total UE	19 913,0	871,6	18 173,8	41 560,1	2 956,4	1 380,7	0,0	0,0	0,0	0,0	0,0	0,0	84 855,6	294 448,3
39 - Suisse													0,0	0,2
52 - Turquie	6,7		1,8	0,4	276,6	1 121,2							1 406,7	671,5
70 - Albanie													0,0	0,0
72 - Ukraine	2 855,0				0,1								2 855,1	22,3
73 - Bélarus													0,0	0,0
74 - Moldova (La Moldavie)													0,0	0,0
75 - Russie	225,6	31,8	0,4										257,8	164,8
92 - Croatie				1 448,2									1 448,2	0,1
204 - Maroc													0,0	3,3
220 - Egypte													0,0	0,0
248 - Sénégal													0,0	0,0
388 - Afrique du sud													0,0	0,0
400 - Etats-unis d'amérique	7,3		0,2	106,6	267,4	128,9							510,4	701,4
404 - Canada													0,0	20,0
432 - Nicaragua													0,0	0,6
483 - Serbie		0,1		3 024,4	1 697,2								4 721,7	0,0
508 - Brésil													0,0	0,0
512 - Chili	0,1	109,4	469,9	370,6	1 067,2	42,7							2 059,9	1 410,3
528 - Argentine	134,7	144,0	175,8	147,6		8,0							610,1	361,8
608 - Syrienne, République Arabe (Syrie)													0,0	0,0
624 - Israël	0,1	1,3		0,8									2,2	2,9
664 - Inde													0,0	0,0
720 - Chine (république populaire)		0,8				18,0							18,8	2,5
952 - Pays non déterminés échanges extra													0,0	11,4
Total pays tiers	3 229,5	287,4	648,1	5 098,6	3 308,5	1 318,8	0,0	0,0	0,0	0,0	0,0	0,0	13 890,9	3 373,1
TOTAL général	23 142,5	1 159,0	18 821,9	46 658,7	6 264,9	2 699,5	0,0	0,0	0,0	0,0	0,0	0,0	98 746,5	297 821,4

Graines de soja

Campagne : 2012 2013

Exportation : graines de soja (Volume : en tonnes)

		Juillet	Août	Septembre	Octobre	Novembre	Décembre	Janvier	Février	Mars	Avril	Mai	Juin	Cumul	Cumul N-1
3 - Pays-Bas	3 - Pays-Bas	0,3	0,2	0,3	0,3	0,2	44,4							45,7	160,9
4 - Allemagne	4 - Allemagne	67,3	1,6	103,7	320,2	81,3	2,4							576,5	481,4
5 - Italie	5 - Italie			128,4	367,7	816,0	417,8							1 729,9	1 823,3
6 - Royaume-Uni	6 - Royaume-Uni				0,1									0,1	0,0
7 - Irlande	7 - Irlande													0,0	0,0
8 - Danemark	8 - Danemark													0,0	0,0
9 - Grèce	9 - Grèce				0,2									0,2	0,0
10 - Portugal	10 - Portugal				0,1	0,1								0,2	25,4
11 - Espagne	11 - Espagne	726,8	1 041,9	715,2	1 821,9	847,9	851,3							6 005,0	6 880,5
12 - Malte	12 - Malte													0,0	0,0
17 - Belgique	17 - Belgique	141,2	197,8	87,6	2 207,5	84,5	200,7							2 919,3	1 702,1
18 - Luxembourg	18 - Luxembourg		0,1		0,1									0,2	0,0
30 - Suède	30 - Suède					5,0								5,0	0,0
32 - Finlande	32 - Finlande													0,0	4,0
38 - Autriche	38 - Autriche	52,1	52,2	51,3	25,4									181,0	0,0
53 - Estonie	53 - Estonie				2,0									2,0	0,0
60 - Pologne	60 - Pologne	3,8	2,3	3,0	6,8		3,8							19,7	0,0
64 - Hongrie	64 - Hongrie													0,0	0,0
66 - Roumanie	66 - Roumanie						0,1							0,1	0,0
68 - Bulgarie	68 - Bulgarie													0,0	0,1
91 - Slovénie	91 - Slovénie													0,0	0,2
Total UE	Total UE (15)	991,5	1 296,1	1 089,5	4 752,3	1 835,0	1 520,5	0,0	0,0	0,0	0,0	0,0	0,0	11 484,9	11 077,9
39 - Suisse	39 - Suisse	159,3	0,1	207,5	2 869,3	925,9	598,3							4 760,4	2 528,2
72 - Ukraine	72 - Ukraine													0,0	0,0
75 - Russie	75 - Russie													0,0	0,0
81 - Ouzbékistan	81 - Ouzbékistan													0,0	0,0
92 - Croatie	92 - Croatie													0,0	0,0
204 - Maroc	204 - Maroc				1,6									1,6	0,0
208 - Algérie	208 - Algérie													0,0	0,0
220 - Egypte	220 - Egypte													0,0	0,0
248 - Sénégal	248 - Sénégal													0,0	0,0
272 - Côte-d'Ivoire	272 - Côte-d'Ivoire													0,0	0,0
288 - Nigeria	288 - Nigeria													0,0	0,0
373 - Maurice	373 - Maurice													0,0	0,0
388 - Afrique du sud					0,5									0,5	0,0
400 - Etats-unis d'amérique	400 - Etats-unis d'amérique			0,1										0,1	0,0
504 - Pérou	504 - Pérou													0,0	0,0
512 - Chili	512 - Chili					0,1								0,1	0,0
528 - Argentine	528 - Argentine													0,0	0,0
604 - Liban	604 - Liban	0,3			0,1	0,3	0,2							0,9	0,7
632 - Arabie saoudite	632 - Arabie saoudite													0,0	2,5
649 - Oman	649 - Oman													0,0	0,0
664 - Inde	664 - Inde													0,0	0,0
800 - Australie	800 - Australie	0,9		470,0										470,9	0,0
804 - Nouvelle-Zélande	804 - Nouvelle-Zélande			770,0	0,1									770,1	0,0
822 - Polynésie française	822 - Polynésie française													0,0	0,0
NC - Gabon	NC - Gabon		0,3											0,3	0,0
Total pays tiers	Total pays tiers	160,5	0,4	1 447,6	2 871,6	926,3	598,5	0,0	0,0	0,0	0,0	0,0	0,0	6 004,9	2 531,4
TOTAL général	TOTAL général	1 152,0	1 296,5	2 537,1	7 623,9	2 761,3	2 119,0	0,0	0,0	0,0	0,0	0,0	0,0	17 489,8	13 609,3

Graines de soja

Campagne : 2012 2013

Importation : graines de soja (Volume : en tonnes)

		Juillet	Août	Septembre	Octobre	Novembre	Décembre	Janvier	Février	Mars	Avril	Mai	Juin	Cumul	Cumul N-1
1 - France	1 - France													0,0	685,6
3 - Pays-Bas	3 - Pays-Bas	207,1	92,6	97,5	201,1	263,3	114,7							976,3	6 077,8
4 - Allemagne	4 - Allemagne	44,9	6,5	14,4	25,5	61,8	73,9							227,0	231,4
5 - Italie	5 - Italie	637,5	598,7	404,2	540,6	570,1	783,1							3 534,2	6 556,5
6 - Royaume-Uni	6 - Royaume-Uni	11,9	35,0	2,4	3,6	9,0	8,0							69,9	20,8
8 - Danemark	8 - Danemark					0,6								0,6	0,0
9 - Grèce	9 - Grèce		8,6											8,6	0,0
11 - Espagne	11 - Espagne	324,4	268,1	216,7	217,8	320,7	351,7							1 699,4	3 088,2
17 - Belgique	17 - Belgique	1 840,3	2 711,3	1 959,0	2 499,8	2 137,2	2 075,9							13 223,5	14 777,0
38 - Autriche	38 - Autriche	41,1	43,2	9,9	35,8	41,1	41,8							212,9	232,2
64 - Hongrie	64 - Hongrie													0,0	0,0
66 - Roumanie	66 - Roumanie													0,0	46,8
Total UE (15)	Total UE (15)	3 107,2	3 764,0	2 704,1	3 524,2	3 403,8	3 449,1	0,0	0,0	0,0	0,0	0,0	0,0	19 952,4	31 716,3
39 - Suisse	39 - Suisse			1,2										1,2	20,3
373 - Maurice	373 - Maurice													0,0	0,4
400 - Etats-unis d'amérique	400 - Etats-unis d'amérique					54 491,0								54 491,0	45 510,6
404 - Canada	404 - Canada	20,0	40,8	80,3	33 125,6	10 425,5	40 853,6							84 545,8	104 925,4
472 - Trinité et Tobago	472 - Trinité et Tobago													0,0	0,1
483 - Serbie	483 - Serbie													0,0	0,0
508 - Brésil	508 - Brésil	41 779,8	36 568,8	70 678,6	18 667,3		20,9							167 715,4	56 222,2
520 - Paraguay	520 - Paraguay													0,0	89 523,0
528 - Argentine	528 - Argentine													0,0	0,0
604 - Liban	604 - Liban													0,0	0,0
664 - Inde	664 - Inde			44,0	100,0	44,0	614,4							802,4	60,0
669 - Sri Lanka	669 - Sri Lanka						1,0							1,0	0,0
680 - Thaïlande	680 - Thaïlande	0,1		0,2		0,1	0,1							0,5	0,4
720 - Chine (république populaire)	720 - Chine (république populaire)		8,5		1,0	295,4	9,1							314,0	2,6
728 - Corée du sud	728 - Corée du sud													0,0	0,0
732 - Japon	732 - Japon													0,0	0,1
Total pays tiers	Total pays tiers	41 799,9	36 618,1	70 804,3	51 893,9	65 256,0	41 499,1	0,0	0,0	0,0	0,0	0,0	0,0	307 871,3	296 265,1
TOTAL général	TOTAL général	44 907,1	40 382,1	73 508,4	55 418,1	68 659,8	44 948,2	0,0	0,0	0,0	0,0	0,0	0,0	327 823,7	327 981,4

Graines de lin

Campagne : 2012 2013

Exportation : graines de lin (Volume : en tonnes)

	Juillet	Août	Septembre	Octobre	Novembre	Décembre	Janvier	Février	Mars	Avril	Mai	Juin	Cumul	Cumul N-1
3 - Pays-Bas	132,5	34,0	85,6	29,9	109,2	89,2							480,4	1 105,9
4 - Allemagne	18,9	2,8	3,0	3,1	1,6	0,1							29,5	7,1
5 - Italie	1,3	0,9	1,1	6,1	1,2	12,9							23,5	63,2
6 - Royaume-Uni	0,4	0,1	0,6	0,2	0,2	0,2							1,7	18,3
8 - Danemark	0,5	0,3											0,8	1,3
9 - Grèce	10,9		0,5	7,1	0,9								19,4	36,7
10 - Portugal	6,1	15,2	46,4	12,3	36,0	4,6							120,6	902,2
11 - Espagne	28,2	58,5	82,8	9,7	34,1	108,8							322,1	324,6
12 - Malte													0,0	0,0
17 - Belgique	287,0	2,7	189,6	426,7	323,9	239,2							1 469,1	2 093,4
18 - Luxembourg	0,1		0,2	34,9	0,1	0,2							35,5	40,0
32 - Finlande		0,5											0,5	0,0
38 - Autriche	0,1												0,1	0,0
46 - Malte													0,0	0,0
53 - Estonie													0,0	0,0
54 - Lettonie		1,0											1,0	0,0
55 - Lituanie													0,0	0,0
60 - Pologne	1,7	2,5	1,6	1,9	0,9	0,2							8,8	2,4
61 - République Tchèque		0,1			0,1								0,2	0,1
63 - Slovaquie													0,0	0,0
64 - Hongrie		0,1	0,1	0,2	0,3	0,1							0,8	0,5
66 - Roumanie	0,2			0,1	0,5	0,1							0,9	0,5
68 - Bulgarie	0,1	0,3		1,4	1,4	2,4							5,6	4,0
Total UE	488,0	119,0	411,5	533,6	510,4	458,0	0,0	0,0	0,0	0,0	0,0	0,0	2 520,5	4 600,2
39 - Suisse	36,3	50,3	103,5	77,8	128,7	226,6							623,2	824,0
204 - Maroc					0,1								0,1	0,1
208 - Algérie													0,0	7,3
212 - Tunisie				0,1									0,1	0,0
272 - Côte-d'Ivoire	0,1				0,3								0,4	0,0
328 - Burundi													0,0	0,0
604 - Liban	0,4			0,8	0,5	0,8							2,5	2,8
632 - Arabie saoudite					0,5								0,5	0,0
647 - Emirats arabes unis	0,7				1,3								2,0	0,0
700 - Indonésie													0,0	0,0
720 - Chine (république populaire)													0,0	0,0
809 - Nouvelle-Calédonie et dépendances	3,7		0,3		0,5								4,5	0,1
822 - Polynésie française													0,0	0,0
823 - Libyenne Jamahiriya arabie (Libye)													0,0	0,4
Total pays tiers	41,2	50,3	103,8	78,7	131,9	227,4	0,0	0,0	0,0	0,0	0,0	0,0	633,3	834,7
TOTAL général	529,2	169,3	515,3	612,3	642,3	685,4	0,0	0,0	0,0	0,0	0,0	0,0	3 153,8	5 434,9

Graines de lin

Campagne : 2012 2013

Importation : graines de lin (Volume : en tonnes)

	Juillet	Août	Septembre	Octobre	Novembre	Décembre	Janvier	Février	Mars	Avril	Mai	Juin	Cumul	Cumul N-1
1 - France													0,0	7,6
3 - Pays-Bas	89,2	40,4	51,7	27,4	61,7	57,2							327,6	547,1
4 - Allemagne	41,2	287,1	39,0	120,8	97,4	22,5							608,0	301,4
5 - Italie	8,4	5,6	48,3	7,3	10,1	8,3							88,0	39,6
6 - Royaume-Uni	990,7	666,6	1 276,6	1 041,3	1 279,5	1 921,1							7 175,8	8 612,0
8 - Danemark													0,0	0,0
9 - Grèce						26,2							26,2	0,3
10 - Portugal													0,0	0,0
11 - Espagne	1,9		0,1	0,9	0,2	0,7							3,8	25,0
17 - Belgique	1 032,5	790,7	1 134,4	1 286,7	1 223,2	915,1							6 382,6	4 906,5
18 - Luxembourg		0,4											0,4	0,0
30 - Suède			1 602,5										1 602,5	0,0
38 - Autriche		3,8		3,8									7,6	6,8
61 - République Tchèque													0,0	0,0
63 - Slovaquie													0,0	0,0
64 - Hongrie													0,0	5,0
66 - Roumanie													0,0	76,0
Total UE	2 163,9	1 794,6	4 152,6	2 488,2	2 672,1	2 951,1	0,0	0,0	0,0	0,0	0,0	0,0	16 222,5	14 527,3
39 - Suisse		10,0											10,0	0,0
52 - Turquie													0,0	0,0
72 - Ukraine													0,0	0,0
75 - Russie													0,0	388,4
79 - Kazakhstan													0,0	2,3
204 - Maroc						0,3							0,3	0,3
212 - Tunisie	2,2	0,3	0,2	0,7	3,5	1,5							8,4	5,3
302 - Cameroun													0,0	0,0
400 - Etats-unis d'amérique						0,4							0,4	535,0
404 - Canada													0,0	26,0
432 - Nicaragua													0,0	1,0
459 - Antigua et barbuda													0,0	0,0
524 - Uruguay													0,0	0,0
528 - Argentine													0,0	0,0
647 - Emirats arabes unis													0,0	0,0
664 - Inde													0,0	0,0
720 - Chine (république populaire)													0,0	28,1
800 - Australie													0,0	0,0
804 - Nouvelle-Zélande													0,0	0,0
NC - Mali													0,0	0,0
Total pays tiers	2,2	10,3	0,2	0,7	3,5	2,2	0,0	0,0	0,0	0,0	0,0	0,0	19,1	986,4
TOTAL général	2 166,1	1 804,9	4 152,8	2 488,9	2 675,6	2 953,3	0,0	0,0	0,0	0,0	0,0	0,0	16 241,6	15 513,7

Pois

Campagne : 2012 2013

Exportation : pois (Volume : en tonnes)

	Juillet	Août	Septembre	Octobre	Novembre	Décembre	Janvier	Février	Mars	Avril	Mai	Juin	Cumul	Cumul N-1
3 - Pays-Bas	898,2	1 500,5	2 714,7	1 269,9	1 037,3	927,3							8 347,9	10 419,3
4 - Allemagne	756,4	421,9	403,4	760,5	1 168,7	469,1							3 980,0	5 148,0
5 - Italie	115,3	2 150,7	2 140,8	822,8	588,8	211,2							6 029,6	4 772,3
6 - Royaume-Uni	81,9	271,4	155,8	25,4	362,4	2 985,4							3 882,3	2 635,9
7 - Irlande			0,1	3,3	0,3								3,7	2,7
8 - Danemark					17,6	95,4							113,0	4,2
9 - Grèce			11,0		1,0	36,7							48,7	31,1
10 - Portugal	78,8	113,3	213,4	55,8	57,5	109,1							627,9	525,7
11 - Espagne	1 895,0	1 065,1	1 201,4	621,2	682,0	470,0							5 934,7	6 526,8
17 - Belgique	4 454,5	4 887,2	4 668,3	6 751,6	7 649,7	4 563,9							32 975,2	27 505,7
18 - Luxembourg	6,9	1,2	8,0	7,7	8,0	8,8							40,6	31,6
30 - Suède	3,5												3,5	66,0
32 - Finlande													0,0	0,0
38 - Autriche				5,0									5,0	2,0
46 - Malte			0,5			0,3							0,8	0,3
53 - Estonie													0,0	0,0
54 - Lettonie	4,2			0,2	0,1								4,5	0,9
55 - Lituanie				0,1	0,3								0,4	1,5
60 - Pologne	4,5		4,6	0,3		0,1							9,5	4,6
61 - République Tchèque			0,4	0,1		0,2							0,7	6,0
63 - Slovaquie				0,1	0,1	0,1							0,3	0,0
64 - Hongrie				44,0	20,8								64,8	14,0
66 - Roumanie			10,0										10,0	9,7
68 - Bulgarie				2,9									2,9	1,1
91 - Slovénie				0,1									0,1	0,5
600 - Chypre													0,0	0,0
Total UE	8 299,2	10 411,3	11 532,4	10 371,0	11 594,6	9 877,6	0,0	0,0	0,0	0,0	0,0	0,0	62 086,1	57 709,9

Pois

Campagne : 2012 2013

Exportation : pois (Volume : en tonnes)

	Juillet	Août	Septembre	Octobre	Novembre	Décembre	Janvier	Février	Mars	Avril	Mai	Juin	Cumul	Cumul N-1
28 - Norvège					2 611,0	9 538,5							12 149,5	25 957,8
37 - Liechtenstein													0,0	0,0
39 - Suisse		47,0	191,5	88,4	227,6	453,7							1 008,2	430,2
52 - Turquie													0,0	0,0
72 - Ukraine													0,0	0,0
73 - Bélarus													0,0	0,0
75 - Russie		0,1											0,1	2,0
204 - Maroc	114,0	184,5	522,5	244,9	138,0	23,0							1 226,9	609,0
208 - Algérie			54,0	123,0	83,0	50,0							310,0	370,0
212 - Tunisie	54,0	162,8	191,0	72,0									479,8	148,3
220 - Egypte		1 956,4	0,3										1 956,7	4 527,0
228 - Mauritanie													0,0	0,0
248 - Sénégal		0,1			0,1								0,2	0,4
302 - Cameroun													0,0	4,3
318 - Congo république													0,0	1,5
346 - Kenya		24,0											24,0	2,0
370 - Madagascar						0,2							0,2	0,0
382 -Zimbabwe				5,4									5,4	0,0
400 - Etats-unis d'amérique					23,6								23,6	2,6
504 - Pérou			0,7										0,7	0,0
508 - Brésil													0,0	0,8
512 - Chili													0,0	0,4
528 - Argentine	8,0												8,0	2,1
600 - Chypre				1,0									1,0	0,0
624 - Israël													0,0	8,2
628 - Jordanie													0,0	0,3
647 - Emirats arabes unis					0,6								0,6	0,0
662 - Pakistan													0,0	0,0
664 - Inde													0,0	66 737,6
706 - Singapour													0,0	2,2
720 - Chine (république populaire)													0,0	0,0
732 - Japon													0,0	0,0
809 - Nouvelle-Calédonie et dépendances	1,5	1,3											2,8	1,7
816 - Vanuatu				0,1		0,2							0,3	0,2
NC - Gabon						0,2							0,2	0,0
NC - Nepal													0,0	0,0
Total pays tiers	177,5	2 376,2	960,0	534,8	3 083,9	10 065,8	0,0	0,0	0,0	0,0	0,0	0,0	17 198,2	98 808,6
TOTAL général	8 476,7	12 787,5	12 492,4	10 905,8	14 678,5	19 943,4	0,0	0,0	0,0	0,0	0,0	0,0	79 284,3	156 518,5

Pois

Campagne : 2012 2013

Importation : pois (Volume : en tonnes)

	Juillet	Août	Septembre	Octobre	Novembre	Décembre	Janvier	Février	Mars	Avril	Mai	Juin	Cumul	Cumul N-1
1 - France													0,0	33,7
3 - Pays-Bas	23,0	3,2	21,3	473,5	394,1	46,8							961,9	400,3
4 - Allemagne	30,8	4,2	6,8	8,5	6,2	2,3							58,8	41,2
5 - Italie	80,9	110,1	50,6	80,8	55,2	1,7							379,3	668,3
6 - Royaume-Uni	0,8	3,6		0,3	2,9	19,7							27,3	29,4
7 - Irlande													0,0	0,0
8 - Danemark													0,0	5,0
10 - Portugal			0,4										0,4	3,6
11 - Espagne	6,6	2,4	3,6	13,0	5,3								30,9	17,0
17 - Belgique	13,5	9,1	37,7	36,7	33,0	214,3							344,3	131,8
38 - Autriche	0,6				0,6								1,2	0,0
60 - Pologne													0,0	96,0
61 - République Tchèque			10,0			24,0							34,0	0,0
64 - Hongrie	5,6	106,4	12,5			63,8							188,3	59,1
Total UE	161,8	239,0	142,9	612,8	497,3	372,6	0,0	0,0	0,0	0,0	0,0	0,0	2 026,4	1 485,4
39 - Suisse	0,3				0,5								0,8	0,6
52 - Turquie	0,8												0,8	0,0
72 - Ukraine				6 662,4									6 662,4	0,0
74 - Moldova (La Moldavie)													0,0	0,0
212 - Tunisie													0,0	0,0
228 - Mauritanie													0,0	0,0
370 - Madagascar	5,0	64,2			22,0	307,8							399,0	92,5
382 - Zimbabwe													0,0	21,9
400 - Etats-unis d'amérique	17,7	7,5	3,1	6,5	5,4	134,1							174,3	113,7
404 - Canada	7,1	26,4	4,2	3,8	15,7	149,5							206,7	247,8
500 - Equateur													0,0	24,0
504 - Pérou													0,0	21,1
512 - Chili													0,0	0,0
528 - Argentine						24,0							24,0	0,0
664 - Inde					1,0								1,0	10,2
676 - Myanmar (la Birmanie)													0,0	28,0
720 - Chine (république populaire)													0,0	0,0
800 - Australie													0,0	0,0
804 - Nouvelle-Zélande						77,1							77,1	158,9
NC - Maurice		20,0	23,9	40,0	40,0	20,0							143,9	0,0
Total pays tiers	30,9	118,1	31,2	6 712,7	84,6	712,5	0,0	0,0	0,0	0,0	0,0	0,0	7 690,0	718,7
TOTAL général	192,7	357,1	174,1	7 325,5	581,9	1 085,1	0,0	0,0	0,0	0,0	0,0	0,0	9 716,4	2 204,1

Fèves et féveroles

Campagne : 2012 2013

Exportation : Fèves, féveroles (Volume : en tonnes)

	Juillet	Août	Septembre	Octobre	Novembre	Décembre	Janvier	Février	Mars	Avril	Mai	Juin	Cumul	Cumul N-1
3 - Pays-Bas	76,7	79,4	54,8	52,9		0,5							264,3	77,5
4 - Allemagne	0,2		0,1	0,4	0,2	1,0							1,9	1,8
5 - Italie	697,4	0,5	329,8	395,0	682,7	793,6							2 899,0	3 603,7
6 - Royaume-Uni	1 925,0		1 980,0	28,3		0,1							3 933,4	0,5
7 - Irlande													0,0	0,6
8 - Danemark	0,3	0,2	0,3	0,3	0,1	0,2							1,4	1,0
11 - Espagne	78,8	145,0	258,5	430,4	55,9	96,5							1 065,1	1 121,6
17 - Belgique	313,8	705,6	755,7	606,5	654,5	689,7							3 725,8	4 910,1
18 - Luxembourg		2,0	2,0	4,5		3,2	1,7						13,4	6,3
30 - Suède					0,6	3,6							4,2	0,5
38 - Autriche	0,2	0,1	0,1										0,4	0,4
Total UE	3 092,4	932,8	3 381,3	1 518,3	1 397,2	1 587,0	0,0	0,0	0,0	0,0	0,0	0,0	11 909,0	9 724,0
28 - Norvège	4 077,1	4 050,7	2 000,2	3 850,6	3 957,6	1 992,7							19 928,9	13 457,0
39 - Suisse	1,9		1,0	11,3									14,2	15,5
204 - Maroc					20,0								20,0	0,0
220 - Egypte	10 348,3	5 406,7	27 558,8	28 570,2	14 155,8	13 368,9							99 408,7	95 188,8
248 - Sénégal													0,0	0,2
400 - Etats-unis d'amérique													0,0	1,7
508 - Brésil													0,0	0,0
512 - Chili													0,0	0,2
528 - Argentine	4,0												4,0	0,0
809 - Nouvelle-Calédonie et dépendances	3,7												3,7	0,0
Total pays tiers	14 435,0	9 457,4	29 560,0	32 432,1	18 133,4	15 361,6	0,0	0,0	0,0	0,0	0,0	0,0	119 379,5	108 663,4
TOTAL général	17 527,4	10 390,2	32 941,3	33 950,4	19 530,6	16 948,6	0,0	0,0	0,0	0,0	0,0	0,0	131 288,5	118 387,4

Campagne : 2012 2013

Importation : Fèves, féveroles (Volume : en tonnes)

	Juillet	Août	Septembre	Octobre	Novembre	Décembre	Janvier	Février	Mars	Avril	Mai	Juin	Cumul	Cumul N-1
1 - France													0,0	268,4
3 - Pays-Bas	331,2	0,1		0,1	0,1	0,3							331,8	267,1
4 - Allemagne	14,9	3,5	2,1		0,6								21,1	4,2
5 - Italie	200,7	157,6	57,7	116,7	224,4	155,6							912,7	2 159,5
6 - Royaume-Uni	24,4				2 659,4								2 683,8	103,2
10 - Portugal		0,6	0,1	0,1	0,1	0,1							1,0	0,9
11 - Espagne	7,7	28,5	3,2	15,6	11,2	24,5							90,7	36,1
17 - Belgique	1,8	1,7	15,3	71,3	3,1	0,7							93,9	5,7
Total UE	580,7	192,0	78,4	203,8	2 898,9	181,2	0,0	0,0	0,0	0,0	0,0	0,0	4 135,0	2 845,1
39 - Suisse					25,5								25,5	2 845,1
52 - Turquie	0,8												0,8	0,0
204 - Maroc	49,9	108,0	19,0	19,0		19,9							215,8	143,9
220 - Egypte	40,0				20,0								60,0	0,0
400 - Etats-unis d'amérique													0,0	0,0
504 - Pérou						20,0							20,0	20,0
508 - Brésil													0,0	0,0
516 - Bolivie	19,8	19,8	41,9	19,8									101,3	40,7
604 - Liban													0,0	0,5
800 - Australie													0,0	23,4
804 - Nouvelle-Zélande													0,0	20,0
Total pays tiers	110,5	127,8	60,9	38,8	45,5	39,9	0,0	0,0	0,0	0,0	0,0	0,0	423,4	3 093,6
TOTAL général	691,2	319,8	139,3	242,6	2 944,4	221,1	0,0	0,0	0,0	0,0	0,0	0,0	4 558,4	5 938,7

Tourteaux de colza

Campagne : 2012 2013

Exportation : Tourteaux de colza (Volume : en tonnes)

	Juillet	Août	Septembre	Octobre	Novembre	Décembre	Janvier	Février	Mars	Avril	Mai	Juin	Cumul	Cumul N-1
3 - Pays-Bas	54,8					8 558,9							8 613,7	0,0
4 - Allemagne		2 080,6	30,2	2 049,5	2 155,7	2 073,8							8 389,8	1 544,7
5 - Italie	198,3	126,1	152,9	84,7	70,1	324,7							956,8	305,5
6 - Royaume-Uni						6 246,1							6 246,1	0,0
7 - Irlande	5 270,9	3 000,0	3 000,0										11 270,9	6 275,3
10 - Portugal				4 020,5									4 020,5	0,0
11 - Espagne	7 158,1	27 755,9	23 357,4	15 980,8	49 236,7	26 717,0							150 205,9	77 489,4
17 - Belgique	134,7	82,5	146,0	1,1	993,8	1 426,5							2 784,6	831,2
18 - Luxembourg	27,8	369,7	112,1	30,1	29,4	113,1							682,2	281,0
46 - Malte					100,0								100,0	0,0
61 - République Tchèque				51,9	50,0								101,9	0,0
Total UE	12 844,6	33 414,8	26 798,6	22 218,6	52 635,7	45 460,1	0,0	0,0	0,0	0,0	0,0	0,0	193 372,4	86 727,1
39 - Suisse	94,7	276,4	310,3	575,2	500,5	399,5							2 156,6	4 487,7
204 - Maroc	3 299,7	3 999,1	8 609,4	4 220,0	5 000,0	6 954,8							32 083,0	25 910,7
322 - Congo (république démocratique : ex Zaïre))				0,1									0,1	0,0
NC - Corée Rép de corée de Sud					10,4								10,4	0,0
Total pays tiers	3 394,4	4 275,5	8 919,7	4 795,3	5 510,9	7 354,3	0,0	0,0	0,0	0,0	0,0	0,0	34 250,1	30 398,4
TOTAL général	16 239,0	37 690,3	35 718,3	27 013,9	58 146,6	52 814,4	0,0	0,0	0,0	0,0	0,0	0,0	227 622,5	117 125,5

Campagne : 2012 2013

Importation : Tourteaux de colza (Volume : en tonnes)

	Juillet	Août	Septembre	Octobre	Novembre	Décembre	Janvier	Février	Mars	Avril	Mai	Juin	Cumul	Cumul N-1
1 - France													0,0	263,8
3 - Pays-Bas	362,2	2 749,1	3 688,4	2 532,8	10 739,1	10 071,3							30 142,9	22 530,6
4 - Allemagne	3 651,8	8 549,6	12 991,6	18 205,2	11 627,3	15 901,6							70 927,1	75 552,5
5 - Italie	27,9	28,8	49,9	25,1									131,7	150,5
6 - Royaume-Uni	3 265,6	3 258,5	4 880,2	5 172,6	3 580,6	4 425,7							24 583,2	41 366,5
10 - Portugal													0,0	368,7
11 - Espagne	2 624,8	1 890,1	414,7	38,5	142,5	68,3							5 178,9	1 414,9
17 - Belgique	2 863,6	9 972,6	16 968,4	25 422,3	13 889,7	19 494,6							88 611,2	72 905,0
18 - Luxembourg													0,0	188,0
38 - Autriche						51,2							51,2	0,0
60 - Pologne	3 299,7				4 310,0	6 800,0							14 409,7	0,0
Total UE	16 095,6	26 448,7	38 993,2	51 396,5	44 289,2	56 812,7	0,0	0,0	0,0	0,0	0,0	0,0	234 035,9	214 740,5
39 - Suisse													0,0	238,6
75 - Russie					3 805,6								3 805,6	0,0
508 - Brésil													0,0	6 027,5
720 - Chine (république populaire)													0,0	28,9
Total pays tiers	0,0	0,0	0,0	0,0	3 805,6	0,0	0,0	0,0	0,0	0,0	0,0	0,0	3 805,6	6 295,0
TOTAL général	16 095,6	26 448,7	38 993,2	51 396,5	48 094,8	56 812,7	0,0	0,0	0,0	0,0	0,0	0,0	237 841,5	221 035,5

Tourteaux de tournesol

Campagne : 2012 2013

Exportation : Tourteaux de tournesol (Volume : en tonnes)

	Juillet	Août	Septembre	Octobre	Novembre	Décembre	Janvier	Février	Mars	Avril	Mai	Juin	Cumul	Cumul N-1
3 - Pays-Bas						2 550,1							2 550,1	0,0
4 - Allemagne		26,4	25,9	26,2	52,6								131,1	1 097,8
5 - Italie	492,3	416,8	259,3										1 168,4	1 077,7
6 - Royaume-Uni		5 800,0		8 696,9	10 818,4	5 240,1							30 555,4	48 064,4
7 - Irlande	5 899,3			7 303,3		2 933,7							16 136,3	18 463,4
10 - Portugal													0,0	7 498,6
11 - Espagne	2 036,4	2 834,3	6 827,0	4 699,0	894,2	3 677,8							20 968,7	30 694,5
17 - Belgique			0,1										0,1	28,9
38 - Autriche													0,0	0,0
46 - Malte				1 000,0									1 000,0	0,0
Total UE	8 428,0	9 077,5	7 112,3	21 725,4	11 765,2	14 401,7	0,0	0,0	0,0	0,0	0,0	0,0	72 510,1	106 925,3
39 - Suisse	129,7	154,3	129,7	130,0	150,3	76,7							770,7	1 809,7
248 - Sénégal				2 520,1									2 520,1	0,0
NC - Corée					10,4								10,4	0,0
Total pays tiers	129,7	154,3	129,7	2 650,1	160,7	76,7	0,0	0,0	0,0	0,0	0,0	0,0	3 301,2	1 809,7
TOTAL général	8 557,7	9 231,8	7 242,0	24 375,5	11 925,9	14 478,4	0,0	0,0	0,0	0,0	0,0	0,0	75 811,3	108 735,0

Campagne : 2012 2013

Importation : Tourteaux de tournesol (Volume : en tonnes)

	Juillet	Août	Septembre	Octobre	Novembre	Décembre	Janvier	Février	Mars	Avril	Mai	Juin	Cumul	Cumul N-1
1 - France													0,0	63,4
3 - Pays-Bas	3 858,1	1 174,2	1 278,6	2 427,1	6 524,5	2 127,9							17 390,4	16 281,1
4 - Allemagne	5 560,5	3 443,0	4 711,9	4 622,9	5 328,3	7 704,8							31 371,4	4 188,9
5 - Italie	175,9	228,3	125,6	202,3	249,8	249,9							1 231,8	1 901,1
6 - Royaume-Uni													0,0	50,6
11 - Espagne	9 588,6	5 660,4	4 858,6	5 513,8	1 517,4	3 717,5							30 856,3	10 954,5
17 - Belgique	2 872,4	1 603,2	2 617,0	2 126,3	4 158,2	2 122,5							15 499,6	14 259,6
38 - Autriche						1 240,7							1 240,7	0,0
55 - Lituanie	2 457,1	2 452,2		0,1									4 909,4	0,0
64 - Hongrie				1 766,0	2 532,2								4 298,2	0,0
66 - Roumanie	7 630,0	3 299,8		9 995,5	25,7								20 951,0	0,0
68 - Bulgarie	3 150,0				4 627,8								7 777,8	0,0
Total UE	35 292,6	17 861,1	13 591,7	26 654,0	24 963,9	17 163,3	0,0	0,0	0,0	0,0	0,0	0,0	135 526,6	47 699,2
39 - Suisse	49,2	104,9	52,0		25,0	101,6							332,7	408,2
70 - Albanie													0,0	125,4
72 - Ukraine	34 973,1	40 146,8	22 095,5	40 197,1	55 708,4	67 078,4							260 199,3	162 352,7
75 - Russie	500,0	10 425,6	15 442,3	1 613,4	4 672,9	10 059,4							42 713,6	10 865,4
483 - Serbie													0,0	3,0
528 - Argentine		8 058,5											8 058,5	279,4
Total pays tiers	35 522,3	58 735,8	37 589,8	41 810,5	60 406,3	77 239,4	0,0	0,0	0,0	0,0	0,0	0,0	311 304,1	174 034,1
TOTAL général	70 814,9	76 596,9	51 181,5	68 464,5	85 370,2	94 402,7	0,0	0,0	0,0	0,0	0,0	0,0	446 830,7	221 733,3

Tourteaux de soja

Campagne : 2012 2013

Exportation : Tourteau de soja (Volume : en tonnes)

	Juillet	Août	Septembre	Octobre	Novembre	Décembre	Janvier	Février	Mars	Avril	Mai	Juin	Cumul	Cumul N-1
3 - Pays-Bas				121,1	340,5	127,0							588,6	11 038,8
4 - Allemagne	103,3	113,0	88,0	83,2	149,8	1 165,5							1 702,8	1 648,8
5 - Italie	0,1	2,0	7,2	5,7	15,2	6,0							36,2	1 281,1
6 - Royaume-Uni													0,0	1,3
7 - Irlande													0,0	8 505,9
8 - Danemark		1,2											1,2	0,0
10 - Portugal	8 050,0	4 000,0			3 999,6								16 049,6	12 694,8
11 - Espagne	408,6	128,4	135,4	242,3		203,8							1 118,5	6 679,1
17 - Belgique	506,5	592,4	754,1	12,8	11,7	26,6							1 904,1	1 148,8
46 - Malte				300,1									300,1	100,0
61 - République Tchèque													0,0	124,8
66 - Roumanie	0,1	0,1			0,1	25,5							25,8	0,0
Total UE	9 068,8	4 837,1	984,7	765,4	4 517,0	1 554,4	0,0	0,0	0,0	0,0	0,0	0,0	21 727,4	43 223,6
39 - Suisse	176,8	49,3		24,7	24,3								275,1	5 872,6
248 - Sénégal					40,6								40,6	18,9
377 - Mayotte													0,0	10,0
404 - Canada			0,7		2,2								2,9	0,0
632 - Arabie saoudite					0,1								0,1	0,0
Total pays tiers	176,8	49,3	0,7	24,7	67,2	0,0	0,0	0,0	0,0	0,0	0,0	0,0	318,7	5 901,5
TOTAL général	9 245,6	4 886,4	985,4	790,1	4 584,2	1 554,4	0,0	0,0	0,0	0,0	0,0	0,0	22 046,1	49 125,1

Campagne : 2012 2013

Importation : Tourteau de soja (Volume : en tonnes)

	Juillet	Août	Septembre	Octobre	Novembre	Décembre	Janvier	Février	Mars	Avril	Mai	Juin	Cumul	Cumul N-1
1 - France													0,0	588,5
3 - Pays-Bas	17 336,1	15 238,2	9 595,1	10 063,0	11 493,1	14 381,2							78 106,7	78 098,2
4 - Allemagne	3 480,1	3 521,2	5 309,1	6 706,7	2 048,8	6 138,5							27 204,4	20 284,0
5 - Italie	404,7	892,8	355,7	940,4	254,3	253,0							3 100,9	5 128,6
6 - Royaume-Uni	26,3	29,4		25,0									80,7	2 076,3
8 - Danemark	175,0	101,0	151,1	151,4	125,2	149,3							853,0	520,9
11 - Espagne	14 155,2	12 889,3	12 741,2	12 113,2	13 970,1	12 981,5							78 850,5	82 302,5
17 - Belgique	26 217,3	28 298,9	33 258,9	38 959,7	32 915,9	33 025,9							192 676,6	207 344,8
18 - Luxembourg	29,7		27,7		170,0	225,4							452,8	200,5
32 - Finlande													0,0	52,4
38 - Autriche					0,8								0,8	48,0
60 - Pologne					3 985,8	2 496,4							6 482,2	7 023,9
Total UE	61 824,4	60 970,8	61 438,8	68 959,4	64 964,0	69 651,2	0,0	0,0	0,0	0,0	0,0	0,0	387 808,6	403 668,6
39 - Suisse													0,0	101,2
70 - Albanie													0,0	245,1
72 - Ukraine				4 224,4									4 224,4	0,0
400 - Etats-unis d'amérique													0,0	2 850,5
508 - Brésil	135 022,1	208 686,0	159 828,9	134 200,7	85 041,6	140 070,5							862 849,8	1 177 414,2
528 - Argentine			78 640,0	32 855,9	62 122,2	5 770,1							179 388,2	88 286,6
664 - Inde	240,0	600,0	507,9	204,2	12 945,3	45 787,5							60 284,9	56 651,8
Total pays tiers	135 262,1	209 286,0	238 976,8	171 485,2	160 109,1	191 628,1	0,0	0,0	0,0	0,0	0,0	0,0	1 106 747,3	1 325 549,4
TOTAL général	197 086,5	270 256,8	300 415,6	240 444,6	225 073,1	261 279,3	0,0	0,0	0,0	0,0	0,0	0,0	1 494 555,9	1 729 201,1

Tourteaux d'arachide

Campagne : 2012 2013

Exportation : tourteau d'arachide (Volume : en tonnes)

	Juillet	Août	Septembre	Octobre	Novembre	Décembre	Janvier	Février	Mars	Avril	Mai	Juin	Cumul	Cumul N-1
3 - Pays-Bas													0,0	0,0
4 - Allemagne													0,0	0,0
17 - Belgique													0,0	3,1
18 - Luxembourg													0,0	0,1
32 - Finlande													0,0	52,0
39 - Suisse													0,0	0,0
64 - Hongrie													0,0	0,0
66 - Roumanie	2,0	1,0	1,0	2,0	1,0	1,0							8,0	8,5
Total UE	2,0	1,0	1,0	2,0	1,0	1,0	0,0	0,0	0,0	0,0	0,0	0,0	8,0	63,7
TOTAL général	2,0	1,0	1,0	2,0	1,0	1,0	0,0	0,0	0,0	0,0	0,0	0,0	8,0	63,7

Campagne : 2012 2013

Importation : tourteau d'arachide (Volume : en tonnes)

	Juillet	Août	Septembre	Octobre	Novembre	Décembre	Janvier	Février	Mars	Avril	Mai	Juin	Cumul	Cumul N-1
3 - Pays-Bas	77,6	143,2	170,8	206,2	271,2	214,8							1 083,8	1 905,9
5 - Italie													0,0	0,0
6 - Royaume-Uni													0,0	0,0
11 - Espagne			27,3										27,3	0,0
17 - Belgique	238,7	379,9	295,3	29,3		116,2							1 059,4	2 644,0
18 - Luxembourg													0,0	0,0
30 - Suède													0,0	0,0
32 - Finlande	52,0												52,0	0,0
Total UE	368,3	523,1	493,4	235,5	271,2	331,0	0,0	0,0	0,0	0,0	0,0	0,0	2 222,5	4 549,9
248 - Sénégal													0,0	11 447,3
252 - Gambie													0,0	6 750,8
370 - Madagascar													0,0	0,0
Total pays tiers	0,0	0,0	0,0	0,0	0,0	0,0	0,0	0,0	0,0	0,0	0,0	0,0	0,0	18 198,1
TOTAL général	368,3	523,1	493,4	235,5	271,2	331,0	0,0	0,0	0,0	0,0	0,0	0,0	2 222,5	22 748,0

Tourteaux de lin

Campagne : 2012 2013

Exportation : Tourteau de lin (Volume : en tonnes)

	Juillet	Août	Septembre	Octobre	Novembre	Décembre	Janvier	Février	Mars	Avril	Mai	Juin	Cumul	Cumul N-1
4 - Allemagne													0,0	0,0
6 - Royaume-Uni													0,0	0,0
11 - Espagne	12,8			9,6	6,4	7,2							36,0	10,8
17 - Belgique	60,0		0,2		20,1	0,4							80,7	2,5
38 - Autriche													0,0	0,0
39 - Suisse													0,0	0,0
Total UE	72,8	0,0	0,2	9,6	26,5	7,6	0,0	0,0	0,0	0,0	0,0	0,0	116,7	13,3
TOTAL général	72,8	0,0	0,2	9,6	26,5	7,6	0,0	0,0	0,0	0,0	0,0	0,0	116,7	13,3

Campagne : 2012 2013

Importation : Tourteau de lin (Volume : en tonnes)

	Juillet	Août	Septembre	Octobre	Novembre	Décembre	Janvier	Février	Mars	Avril	Mai	Juin	Cumul	Cumul N-1
1 - France													0,0	155,7
3 - Pays-Bas	29,0		29,9										58,9	117,7
4 - Allemagne					55,1								55,1	0,0
5 - Italie						26,2							26,2	0,0
11 - Espagne		25,4	51,1			0,6							77,1	738,7
17 - Belgique	6 413,3	8 050,3	8 831,3	8 847,5	7 975,7	7 820,3							47 938,4	41 252,2
38 - Autriche													0,0	0,0
Total UE	6 442,3	8 075,7	8 912,3	8 847,5	8 030,8	7 847,1	0,0	0,0	0,0	0,0	0,0	0,0	48 155,7	42 264,3
72 - Ukraine													0,0	1 284,3
404 - Canada													0,0	78,0
508 - Brésil													0,0	499,4
528 - Argentine													0,0	0,0
664 - Inde													0,0	0,0
Total pays tiers	0,0	0,0	0,0	0,0	0,0	0,0	0,0	0,0	0,0	0,0	0,0	0,0	0,0	1 861,7
TOTAL général	6 442,3	8 075,7	8 912,3	8 847,5	8 030,8	7 847,1	0,0	0,0	0,0	0,0	0,0	0,0	48 155,7	43 912,0

Tourteaux de palmiste

Campagne : 2012 2013

Importation : Tourteaux de Palmiste (Volume : en tonnes)

	Juillet	Août	Septembre	Octobre	Novembre	Décembre	Janvier	Février	Mars	Avril	Mai	Juin	Cumul	Cumul N-1
3 - Pays-Bas	236,9	247,3	153,4	2 972,0	444,6	621,1							4 675,3	2 197,3
5 - Italie													0,0	1,7
6 - Royaume-Uni														0,0
11 - Espagne		26,2		155,6	492,3	156,6							830,7	3 277,0
17 - Belgique	697,8	689,5	751,5	1 027,0	661,5	714,4							4 541,7	6 101,6
18 - Luxembourg		30,2			64,8	30,0							125,0	0,0
Total UE	934,7	993,2	904,9	4 154,6	1 663,2	1 522,1	0,0	0,0	0,0	0,0	0,0	0,0	10 172,7	11 577,6
204 - Maroc													0,0	0,2
442 - Panama													0,0	1,0
528 - Argentine													0,0	0,0
700 - Indonésie		3 939,6	6 000,0		10 141,6	8 360,4							28 441,6	17 965,9
701 - Malaisie													0,0	0,0
Total pays tiers	0,0	3 939,6	6 000,0	0,0	10 141,6	8 360,4	0,0	0,0	0,0	0,0	0,0	0,0	28 441,6	17 967,1
TOTAL général	934,7	4 932,8	6 904,9	4 154,6	11 804,8	9 882,5	0,0	0,0	0,0	0,0	0,0	0,0	38 614,3	29 544,7

Huile brute de colza

Campagne : 2012 2013

Exportation : Huiles brutes de colza (Volume : en tonnes)

	Juillet	Août	Septembre	Octobre	Novembre	Décembre	Janvier	Février	Mars	Avril	Mai	Juin	Cumul	Cumul N-1
3 - Pays-Bas	462,6	3 654,0	1 283,6	552,5	55,1	82,4							6 090,2	129 936,8
4 - Allemagne	2 451,0	1 563,2	2 429,6	1 619,1	925,3	967,3							9 955,5	35 454,4
5 - Italie		4 002,7	7 005,8	6 980,7	11 179,9	4,2							29 173,3	8 731,1
6 - Royaume-Uni	500,4	500,1	1 987,6	1,3	1 496,9								4 486,3	430,4
7 - Irlande													0,0	0,0
8 - Danemark		0,2	0,1	0,6									0,9	0,0
9 - Grèce	8,1												8,1	1,9
10 - Portugal													0,0	11 003,5
11 - Espagne	1 849,2	2 628,8	1 568,6	1 463,3	929,5	807,6							9 247,0	18 600,7
17 - Belgique	4 367,9	77,6	38,0	54,3	1,1	1,3							4 540,2	40 570,7
18 - Luxembourg				0,1									0,1	0,0
30 - Suède													0,0	23,2
38 - Autriche				0,1									0,1	0,0
54 - Lettonie													0,0	0,0
60 - Pologne													0,0	48,8
61 - République Tchèque													0,0	5,7
64 - Hongrie													0,0	0,0
66 - Roumanie													0,0	0,0
72 - Ukraine														0,0
91 - Slovénie													0,0	0,4
600 - Chypre													0,0	0,0
Total UE	9 639,2	12 426,6	14 313,3	10 672,0	14 587,8	1 862,8	0,0	0,0	0,0	0,0	0,0	0,0	63 501,7	244 807,6
24 - Islande													0,0	0,0
28 - Norvège	4 005,9	8 000,0	5 003,5										17 009,4	22 000,0
39 - Suisse		26,8	25,0		25,3	25,7							102,8	78,6
52 - Turquie													0,0	53,7
72 - Ukraine					3,2								3,2	0,0
204 - Maroc													0,0	6,1
302 - Cameroun													0,0	0,1
318 - Congo république					0,9								0,9	0,0
370 - Madagascar	0,4												0,4	0,0
373 - Maurice													0,0	2,2
388 - Afrique du sud		9,0	9,0	9,0		9,0							36,0	39,6
400 - Etats-unis d'amérique													0,0	0,0
508 - Brésil													0,0	9,1
624 - Israël		1,6											1,6	15,8
732 - Japon													0,0	256,1
804 - Nouvelle-Zélande													0,0	2,3
nc - Turkmenistan													0,0	0,0
Total pays tiers	4 006,3	8 037,4	5 037,5	9,0	29,4	34,7	0,0	0,0	0,0	0,0	0,0	0,0	17 154,3	22 463,6
TOTAL général	13 645,5	20 464,0	19 350,8	10 681,0	14 617,2	1 897,5	0,0	0,0	0,0	0,0	0,0	0,0	80 656,0	267 271,2

Huile brute de colza

Campagne : 2012 2013

Importation : Huiles brutes de colza (Volume : en tonnes)

	Juillet	Août	Septembre	Octobre	Novembre	Décembre	Janvier	Février	Mars	Avril	Mai	Juin	Cumul	Cumul N-1
1 - France													0,0	0,0
3 - Pays-Bas		6 917,8		20,0									6 937,8	6 832,4
4 - Allemagne	153,4	64,1	80,5	53,4	5 214,8	124,3							5 690,5	1 046,2
5 - Italie	48,8	4,6	5,4		5,1								63,9	14,9
6 - Royaume-Uni	4,6	1,4			53,7	13,9							73,6	116,3
8 - Danemark													0,0	62,5
9 - Grèce													0,0	0,0
10 - Portugal													0,0	0,0
11 - Espagne													0,0	0,0
17 - Belgique	447,0	325,3	210,5	274,4	169,4	136,0							1 562,6	1 694,7
30 - Suède	0,7	0,7	0,7		0,7	0,7							3,5	37,6
38 - Autriche			0,1			0,2							0,3	0,1
68 - Bulgarie													0,0	0,0
Total UE	654,5	7 313,9	297,2	347,8	5 443,7	275,1	0,0	0,0	0,0	0,0	0,0	0,0	14 332,2	9 804,7
75 - Russie			4 981,4	10 781,0									15 762,4	0,0
370 - Madagascar													0,0	0,0
400 - Etats-unis d'amérique													0,0	0,0
404 - Canada				0,2									0,2	23 099,9
624 - Israël													0,0	0,0
647 - Emirats arabes unis													0,0	86 441,2
664 - Inde													0,0	0,0
Total pays tiers	0,0	0,0	0,0	0,2	0,0	0,0	0,0	0,0	0,0	0,0	0,0	0,0	0,2	109 541,1
TOTAL général	654,5	7 313,9	1 957,7	3 941,7	5 443,7	275,1	0,0	0,0	0,0	0,0	0,0	0,0	19 586,5	119 345,8

Huile raffinée de colza

Campagne : 2012 2013

Exportation : Huile raffinée de colza (Volume : en tonnes)

	Juillet	Août	Septembre	Octobre	Novembre	Décembre	Janvier	Février	Mars	Avril	Mai	Juin	Cumul	Cumul N-1
3 - Pays-Bas	18,6	0,4		0,1	4,0	2,4							25,5	1,3
4 - Allemagne	150,5	15,0	31,4	28,5	25,6	196,7							447,7	30 003,2
5 - Italie	4,0	59,8	6,9		10,5	0,3							81,5	2 078,9
6 - Royaume-Uni	3 541,5	1 128,9	1 145,7	2 123,0	3 141,7	2 152,2							13 233,0	11 205,9
7 - Irlande	33,0	31,9	36,5	42,3	28,9	48,9							221,5	335,4
8 - Danemark	578,9	533,9	502,4	662,6	600,6	505,4							3 383,8	3 137,3
9 - Grèce		0,2	0,6	0,8	6,3								7,9	1,6
10 - Portugal	0,2	25,0	1,6	25,4	25,2	25,2							102,6	204,5
11 - Espagne	268,4	301,6	575,2	626,5	401,0	361,7							2 534,4	2 363,9
17 - Belgique	344,2	287,9	295,5	544,9	439,4	314,7							2 226,6	2 702,1
18 - Luxembourg	0,8	1,0	1,2	1,3	2,0	1,2							7,5	9,7
30 - Suède													0,0	372,6
38 - Autriche													0,0	0,6
46 - Malte	22,5	18,0		21,1	30,8	6,7							99,1	79,2
54 - Lettonie	6,1												6,1	5,8
55 - Lituanie	0,3	2,0	2,0		0,1	1,5							5,9	0,0
60 - Pologne	0,2	0,1	0,3	1,6	1,9	0,9							5,0	19,5
61 - République Tchèque	22,1	21,9	23,0	0,2	0,8								68,0	264,8
63 - Slovaquie													0,0	11,2
64 - Hongrie		4,6	6,5	7,7	9,2	2,3							30,3	0,1
66 - Roumanie	11,5	12,0	24,6	26,3	11,9	13,3							99,6	83,1
68 - Bulgarie	0,1												0,1	13,3
91 - Slovénie	0,1	0,2	0,5	1,0	0,9	0,9							3,6	9,5
600 - Chypre	16,5	18,9	16,9	25,0	36,6								113,9	88,1
Total UE	5 019,5	2 463,3	2 670,8	4 138,3	4 777,4	3 634,3	0,0	0,0	0,0	0,0	0,0	0,0	22 703,6	52 991,6
24 - Islande	18,3	44,4	23,2	38,7	17,4	43,0							185,0	208,70
28 - Norvège	111,0	221,7	198,9	220,2	132,9	177,1							1 061,8	795,20
39 - Suisse	10,8	23,1	12,2	26,6		16,5							89,2	82,70
43 - Andorre			25,2										25,2	0,00
52 - Turquie				2,8									2,8	0,00
75 - Russie	0,2				0,2								0,4	0,00
92 - Croatie													0,0	10,40
93 - Bosnie et Herzégovine													0,0	2,70
96 - Macédoine			2,5			2,5							5,0	3,40
204 - Maroc				0,6	22,0								22,6	0,00
212 - Tunisie	4,4												4,4	1,10
228 - Mauritanie	0,2				0,1								0,3	10,90
232 - Mali				0,2	0,1								0,3	0,20
236 - Burkina-Faso	6,4		4,8	0,2	2,8								14,2	18,40
240 - Niger				0,7									0,7	0,00
248 - Sénégal		0,1		0,1		0,1							0,3	0,00
260 - Guinée		0,8		0,2		0,5							1,5	0,30
272 - Côte-d'Ivoire	0,3	0,3	2,1		1,4	3,5							7,6	1,10
276 - Ghana		0,3		0,1		1,1							1,5	0,80
280 - Togo	3,5												3,5	0,10

Huile raffinée de colza

Campagne : 2012 2013

Exportation : Huile raffinée de colza (Volume : en tonnes)

	Juillet	Août	Septembre	Octobre	Novembre	Décembre	Janvier	Février	Mars	Avril	Mai	Juin	Cumul	Cumul N-1
284 - Bénin	9,1	0,6	0,2	0,2	0,1								10,2	2,30
302 - Cameroun		0,1	0,2	0,2		0,7							1,2	3,90
306 - République Centrafricaine													0,0	0,00
310 - Guinée équatoriale		0,2		0,2									0,4	1,10
314 - Gabon	1,2	0,1	1,0			2,1							4,4	56,90
318 - Congo république		0,1	0,1	0,9									1,1	0,00
338 - Djibouti			0,3	0,1		0,1							0,5	0,60
355 - Seychelles et dépendances													0,0	0,00
370 - Madagascar		0,8		0,4	0,7								1,9	2,00
373 - Maurice			0,7	2,1	1,3								4,1	5,00
375 - Comores													0,0	3,60
388 - Afrique du sud													0,0	0,00
400 - Etats-unis d'amérique	380,7	418,8	20,0	401,6	200,3	98,3							1 519,7	0,00
404 - Canada				0,2									0,2	0,40
412 - Mexique													0,0	0,50
456 - République dominicaine													0,0	0,00
478 - Antilles néerlandaises													0,0	0,70
483 - Serbie													0,0	10,40
508 - Brésil													0,0	0,10
604 - Liban	91,7	59,8	58,0	72,7	62,3	0,2							344,7	273,90
624 - Israël					123,4								123,4	55,60
632 - Arabie saoudite			13,2										13,2	2,30
636 - Koweït		4,6	4,6		5,8	3,3							18,3	4,60
640 - Bahreïn	7,2	5,3	5,5			13,8							31,8	34,30
644 - Qatar													0,0	0,00
647 - Emirats arabes unis	50,6	56,6	37,4	18,6	30,8	74,8							268,8	230,50
664 - Inde			10,0		0,3								10,3	0,00
720 - Chine (république populaire)		100,1	101,3	70,2									271,6	0,00
728 - Corée du sud													0,0	0,00
732 - Japon					254,6								254,6	252,70
800 - Australie		0,2											0,2	0,00
809 - Nouvelle-Calédonie et dépendances	2,5	0,5	1,4	0,3	1,0	0,1							5,8	3,80
811 - Iles Wallis et Futuna			0,1										0,1	0,00
816 - Vanuatu	0,1	0,7		0,4									1,2	0,30
822 - Polynésie française	38,6	0,6	13,2	44,1	0,5	26,4							123,4	67,30
nc - Haïti				0,1									0,1	0,00
nc - République Démoxratique (Zaïre)		0,1											0,0	0,00
NC - Perou					0,2								0,2	1,50
nc - Nigeria													0,0	0,00
nc - Venezuela													0,0	0,00
Total pays tiers	736,8	939,9	536,1	902,7	858,2	464,1	0,0	0,0	0,0	0,0	0,0	0,0	4 437,7	2 150,3
TOTAL général	5 756,3	3 403,2	3 206,9	5 041,0	5 635,6	4 098,4	0,0	0,0	0,0	0,0	0,0	0,0	27 141,3	55 141,9

Huile raffinée de colza

Campagne : 2012 2013

Importation : Huile raffinée de colza (Volume : en tonnes)

	Juillet	Août	Septembre	Octobre	Novembre	Décembre	Janvier	Février	Mars	Avril	Mai	Juin	Cumul	Cumul N-1
1 - France													0,0	131,6
3 - Pays-Bas	544,1	396,6	868,7	873,1	717,3	542,5							3 942,3	4 380,7
4 - Allemagne	2 991,3	3 170,6	2 127,4	3 401,2	3 838,3	2 137,2							17 666,0	18 377,6
5 - Italie	92,2	19,9	61,9	18,5	47,2	70,0							309,7	244,5
6 - Royaume-Uni	0,4	4,2	49,4	0,9		0,9							55,8	6 001,8
7 - Irlande													0,0	0,0
8 - Danemark													0,0	1,5
11 - Espagne	124,1	107,1	79,6	99,1	119,4	103,7							633,0	1 442,1
17 - Belgique	3 957,2	4 692,4	3 772,0	2 955,8	3 777,2	4 055,5							23 210,1	23 723,8
18 - Luxembourg		0,4			0,2								0,6	0,0
30 - Suède	1,9	11,5	0,6	14,3	11,8	3 010,0							3 050,1	38,3
Total UE	7 711,2	8 402,7	6 959,6	7 362,9	8 511,4	9 919,8	0,0	0,0	0,0	0,0	0,0	0,0	48 867,6	54 341,9
39 - Suisse	0,1			0,1	0,1	0,1							0,4	0,8
75 - Russie													0,0	0,8
92 - Croatie													0,0	0,5
400 - Etats-unis d'amérique													0,0	0,2
404 - Canada	0,1												0,1	0,0
624 - Israël		0,1											0,1	0,0
660 - Afghanistan													0,0	0,0
664 - Inde													0,0	0,3
Total pays tiers	0,2	0,1	0,0	0,1	0,1	0,1	0,0	0,0	0,0	0,0	0,0	0,0	0,6	2,6
TOTAL général	7 711,4	8 402,8	6 959,6	7 363,0	8 511,5	9 919,9	0,0	0,0	0,0	0,0	0,0	0,0	48 868,2	54 344,5

Huile brute de tournesol

Campagne : 2012 2013

Exportation : Huile brute de tournesol (Volume : en tonnes)

	Juillet	Août	Septembre	Octobre	Novembre	Décembre	Janvier	Février	Mars	Avril	Mai	Juin	Cumul	Cumul N-1
3 - Pays-Bas	2 210,5	885,0	927,4	319,4									4 342,3	27 258,5
4 - Allemagne	833,5	295,0	352,3	86,7									1 567,5	5 512,1
5 - Italie	219,7		23,6	89,3									332,6	0,3
6 - Royaume-Uni	13 503,7	0,9	8 201,3	5 863,5									27 569,4	34 496,3
7 - Irlande	1,4		0,6	1,5									3,5	3,6
8 - Danemark		2,0	0,5	0,9									3,4	10,2
9 - Grèce		0,3											0,3	0,0
10 - Portugal													0,0	0,1
11 - Espagne	1 410,9	5 701,4	8 799,8	2 687,2									18 599,3	25 501,6
17 - Belgique	6 760,3	11,2	19,3	4 066,1									10 856,9	30 137,9
18 - Luxembourg	0,3	0,3	0,4	2,5									3,5	0,6
30 - Suède	1 195,3												1 195,3	5 241,5
32 - Finlande			0,1										0,1	0,0
38 - Autriche	0,1	0,1		0,1									0,3	0,0
46 - Malte	20,0	17,1											37,1	66,7
60 - Pologne		1,2	0,5	0,1									1,8	2,1
61 - République Tchèque		0,3											0,3	2,0
66 - Roumanie		0,6	0,2										0,8	0,8
91 - Slovénie													0,0	0,9
600 - Chypre													0,0	0,0
Total UE	26 155,7	6 915,4	18 326,0	13 117,3	0,0	0,0	0,0	0,0	0,0	0,0	0,0	0,0	64 514,4	128 235,2
0 - Kosovo	1,1	0,4	0,8	2,0									4,3	7,1
39 - Suisse				2,2									2,2	638,8
76 - Géorgie													0,0	0,7
204 - Maroc													0,0	0,8
208 - Algérie													0,0	71,8
272 - Côte-d'Ivoire													0,0	0,1
302 - Cameroun													0,0	8,0
314 - Gabon													0,0	6,6
318 - Congo république													0,0	1,8
370 - Madagascar				2,8									2,8	0,7
377 - Mayotte													0,0	79,8
388 - Afrique du sud													0,0	0,0
400 - Etats-unis d'amérique	11,0												11,0	12,4
404 - Canada	1,8		3,5	3,1									8,4	5,8
508 - Brésil													0,0	0,1
624 - Israël		3,6											3,6	0,0
632 - Arabie saoudite													0,0	0,0
701 - Malaisie		3,1		2,2									5,3	4,2
728 - Corée du sud				1,5									1,5	8,4
732 - Japon													0,0	0,3
736 - Taïwan			15,1										15,1	12,4
809 - Nouvelle-Calédonie et dépendances	49,2	64,8	33,9	32,4									180,3	199,2
822 - Polynésie française		0,3		6,8									7,1	0,0
Total pays tiers	63,1	72,2	53,3	53,0	0,0	0,0	0,0	0,0	0,0	0,0	0,0	0,0	241,6	1 059,0
TOTAL général	26 218,8	6 987,6	18 379,3	13 170,3	0,0	0,0	0,0	0,0	0,0	0,0	0,0	0,0	64 756,0	129 294,2

Huile brute de tournesol

Campagne : 2012 2013

Importation : Huile brute de tournesol (Volume : en tonnes)

	Juillet	Août	Septembre	Octobre	Novembre	Décembre	Janvier	Février	Mars	Avril	Mai	Juin	Cumul	Cumul N-1
1 - France													0,0	528,8
3 - Pays-Bas	3,6	2,0	204,4	2,7		3,9							216,6	418,1
4 - Allemagne	64,3	19,3	28,8	30,8	28,2	24,5							195,9	109,9
5 - Italie	39,7	139,2	269,3	1 163,9	958,2	863,2							3 433,5	7 144,0
6 - Royaume-Uni	0,1	1,9	0,2		0,8								3,0	21,3
9 - Grèce													0,0	0,0
10 - Portugal	6,0	2,7	8,0	20,0		6,6							43,3	24,1
11 - Espagne	308,6	238,7	738,2	86,2	255,3	31,5							1 658,5	4 235,0
17 - Belgique	463,7	371,7	314,7	345,4	478,8	268,7							2 243,0	2 518,1
30 - Suède													0,0	1,3
38 - Autriche			22,0										22,0	24,0
64 - Hongrie													0,0	0,0
66 - Roumanie													0,0	0,0
Total UE	886,0	775,5	1 585,6	1 649,0	1 721,3	1 198,4	0,0	0,0	0,0	0,0	0,0	0,0	7 815,8	15 024,6
39 - Suisse													0,0	0,0
52 - Turquie													0,0	0,0
72 - Ukraine	14 500,0	32 000,0	16 500,0			17 500,0							80 500,0	6 400,0
204 - Maroc													0,0	0,0
400 - Etats-unis d'amérique													0,0	0,4
483 - Serbie													0,0	0,0
528 - Argentine	3 422,2	1 993,3	490,8	1 800,0	1 000,0								8 706,3	6 732,4
nc - Russie													0,0	0,0
Total pays tiers	17 922,2	33 993,3	16 990,8	1 800,0	1 000,0	17 500,0	0,0	0,0	0,0	0,0	0,0	0,0	89 206,3	13 132,8
TOTAL général	18 808,2	34 768,8	18 576,4	3 449,0	2 721,3	18 698,4	0,0	0,0	0,0	0,0	0,0	0,0	97 022,1	28 157,4

Huile raffinée de tournesol

Campagne : 2012 2013

Exportation : Huile raffinée de tournesol (Volume : en tonnes)

	Juillet	Août	Septembre	Octobre	Novembre	Décembre	Janvier	Février	Mars	Avril	Mai	Juin	Cumul	Cumul N-1
3 - Pays-Bas	1 882,1	1 435,0	1 597,0	2 317,3	2 093,3	1 789,7							11 114,4	14 485,4
4 - Allemagne	2 041,7	1 562,9	2 102,2	2 253,4	2 058,7	1 287,3							11 306,2	10 320,1
5 - Italie	760,8	330,3	560,5	304,2	225,1	162,0							2 342,9	2 703,4
6 - Royaume-Uni	5 770,8	4 887,4	4 910,6	5 347,7	6 432,7	4 153,0							31 502,2	23 378,3
7 - Irlande	67,3	97,8	66,1	75,2	101,9	85,4							493,7	502,4
8 - Danemark	380,7	631,6	459,4	373,3	319,6	407,2							2 571,8	2 316,6
9 - Grèce		0,2		1,6	1,1	1,0							3,9	3,8
10 - Portugal	2,9	0,3	2,0	0,6	0,1	0,1							6,0	47,2
11 - Espagne	216,5	207,5	425,5	326,0	255,8	136,2							1 567,5	1 332,3
17 - Belgique	4 108,6	2 962,4	2 644,7	3 703,0	3 783,1	3 340,5							20 542,3	25 784,9
18 - Luxembourg	2,7	2,4	2,7	2,1	3,1	3,0							16,0	49,0
30 - Suède		101,9	202,4	0,2	99,3	99,3							503,1	336,5
32 - Finlande		0,3	0,9		0,4								1,6	4,3
38 - Autriche		202,2	75,0	149,9	236,6	76,3							740,0	718,3
46 - Malte	7,5	38,0	14,5	31,3	52,0	7,2							150,5	125,0
53 - Estonie			5,2			4,6							9,8	11,5
54 - Lettonie	4,7				0,2								4,9	4,5
55 - Lituanie		0,2			0,1	0,1							0,4	0,4
60 - Pologne	6,4		0,8	1,3	0,6	1,4							10,5	46,9
61 - République Tchèque	0,3		0,4	0,3	0,5								1,5	4,0
64 - Hongrie			0,4	0,2									0,6	0,0
66 - Roumanie	0,4					0,4							0,8	0,0
91 - Slovénie	3,1	1,5	2,7	1,6	2,3	2,7							13,9	6,3
600 - Chypre	59,8	86,7	74,6	96,9	101,5	103,6							523,1	488,7
Total UE	15 316,3	12 548,6	13 147,6	14 986,1	15 768,0	11 661,0	0,0	0,0	0,0	0,0	0,0	0,0	83 427,6	82 669,8
24 - Islande	4,7	0,8		6,3	5,5	1,7							19,0	36,2
28 - Norvège	66,5	21,9	66,6	44,2	44,2	66,6							310,0	322,6
39 - Suisse	222,1	98,3	98,6	126,5	96,3	145,5							787,3	982,4
43 - Andorre													0,0	0,0
52 - Turquie			0,1		0,1								0,2	0,0
76 - Géorgie													0,0	0,0
204 - Maroc						3,8							3,8	0,0
208 - Algérie													0,0	0,0
212 - Tunisie	0,4												0,4	10,4
220 - Egypte	13,9		27,9			14,1							55,9	42,8
228 - Mauritanie	0,4			0,1	0,3								0,8	1,5
232 - Mali				0,2	0,1								0,3	15,7
236 - Burkina-Faso	12,5		6,4	0,3	3,6								22,8	24,0
240 - Niger				5,4									5,4	4,2
244 - Tchad			2,2	1,5									3,7	2,9
248 - Sénégal	16,6		3,4			1,9							21,9	22,4
260 - Guinée	0,1	0,2		0,6		0,7							1,6	1,3
272 - Côte-d'Ivoire	15,5	4,4	8,7	6,2	48,8	42,2							125,8	198,5
276 - Ghana		6,1		4,5	5,4	3,2							19,2	15,7
280 - Togo	0,8	4,5	0,7			1,5							7,5	9,8
284 - Bénin	2,6	0,9	0,1	0,3	0,1								4,0	2,1
302 - Cameroun		32,5	6,5	1,8	0,1	13,9							54,8	19,5
306 - République Centrafricaine													0,0	0,0
310 - Guinée équatoriale		0,8			1,1	3,7							5,6	8,9
314 - Gabon	28,3	18,9	34,7	24,9	56,2	101,0							264,0	180,2

Huile raffinée de tournesol

Campagne : 2012 2013

Exportation : Huile raffinée de tournesol (Volume : en tonnes)

	Juillet	Août	Septembre	Octobre	Novembre	Décembre	Janvier	Février	Mars	Avril	Mai	Juin	Cumul	Cumul N-1
318 - Congo république	0,1	0,5	0,2	3,3	0,1	0,1							4,3	16,6
322 - Congo (république démocratique : ex Zaïre))		16,8		0,1									16,9	21,5
338 - Djibouti	17,8	0,6	16,9	1,5		17,0							53,8	47,1
370 - Madagascar	1,3	0,6	0,7	26,6	36,1								65,3	61,0
373 - Maurice			0,1	1,0	0,1								1,2	1,4
375 - Comores				0,4	0,3								0,7	9,4
377 - Mayotte			1,8	0,9	16,0	1,2							19,9	37,7
388 - Afrique du sud													0,0	0,0
400 - Etats-unis d'amérique	40,9	138,5	246,4	0,8	1,3	16,0							443,9	337,7
404 - Canada		2,6	2,0	3,1	10,1	8,2							26,0	19,1
408 - Saint-Pierre et Miquelon	4,3	0,3		0,2		3,5							8,3	4,6
412 - Mexique					0,3								0,3	1,1
452 - Haïti													0,0	0,3
456 - République dominicaine				0,1									0,1	0,1
478 - Antilles néerlandaises				0,2	3,9								4,1	8,5
483 - Serbie						0,6							0,6	0,0
508 - Brésil	0,4	0,2				0,4							1,0	1,0
528 - Argentine			0,2										0,2	0,0
604 - Liban	45,8	116,9	118,6	119,8	48,4	7,4							456,9	365,0
608 - Syrie		15,8											15,8	69,6
624 - Israël		15,0		0,1									15,1	59,8
628 - Jordanie	29,5												29,5	23,1
632 - Arabie saoudite	29,5		26,5			82,2							138,2	155,8
636 - Koweït		25,0	10,2		23,0	11,0							69,2	24,0
640 - Bahreïn	6,8	38,9	8,6			11,2							65,5	58,9
647 - Emirats arabes unis	47,9	47,2	64,1	50,1	26,3	28,2							263,8	280,2
649 - Oman													0,0	22,7
653 - Yemen (ex Yemen du nord et du sud)													0,0	89,6
660 - Afghanistan													0,0	1,2
664 - Inde						0,2							0,2	0,1
680 - Thaïlande													0,0	0,7
690 - Viet-Nam				1,5		0,7							2,2	0,7
700 - Indonésie	0,1					2,0							2,1	0,0
701 - Malaisie			0,1		0,5								0,6	3,1
706 - Singapour	1 363,9	636,4	19,0	1 187,6	868,6								4 075,5	3 455,1
720 - Chine (république populaire)		0,2											0,2	0,0
728 - Corée du sud	4,0	0,4			2,2	1,4							8,0	25,3
732 - Japon	20,1		1,8	61,5	17,1	18,8							119,3	264,8
736 - Taiwan	0,9												0,9	7,2
740 - Hong-kong													0,0	0,1
809 - Nouvelle-Calédonie et dépendances	132,3	87,6	31,4	79,9	112,1	83,1							526,4	630,5
811 - Iles Wallis et Futuna	0,5		0,3		0,2								1,0	15,3
816 - Vanuatu		1,9	0,1	1,4	1,5	0,4							5,3	2,9
822 - Polynésie française	48,2	188,3	107,3	155,0	13,4	171,8							684,0	627,2
nc - Liberia	0,1					0,1								0,0
nc - Cap-Vert													0,0	0,2
nc - Tadjikistan				0,2									0,2	0,0
Total pays tiers	2 178,8	1 523,0	912,2	1 918,1	1 443,3	865,3	0,0	0,0	0,0	0,0	0,0	0,0	8 840,5	8 651,3
TOTAL général	17 495,1	14 071,6	14 059,8	16 904,2	17 211,3	12 526,3	0,0	0,0	0,0	0,0	0,0	0,0	92 268,1	91 321,1

Huile raffinée de tournesol

Campagne : 2012 2013

Importation : Huile raffinée de tournesol (Volume : en tonnes)

	Juillet	Août	Septembre	Octobre	Novembre	Décembre	Janvier	Février	Mars	Avril	Mai	Juin	Cumul	Cumul N-1
1 - France													0,0	568,1
3 - Pays-Bas	1 008,9	553,7	854,5	1 054,9	288,9	123,6							3 884,5	6 542,1
4 - Allemagne	138,6	230,8	85,0	234,0	268,4	193,6							1 150,4	1 602,0
5 - Italie	359,8	33,2	33,5	11,6	6,2	25,4							469,7	365,0
6 - Royaume-Uni	705,8	696,6	612,6	747,3	662,4	644,9							4 069,6	93,0
10 - Portugal	43,8	24,6	21,0	13,3									102,7	33,2
11 - Espagne	1 254,8	1 599,7	1 154,2	1 109,1	1 193,6	1 034,5							7 345,9	6 673,0
17 - Belgique	2 419,0	2 888,3	2 400,5	3 076,1	2 655,4	2 681,5							16 120,8	14 469,4
18 - Luxembourg													0,0	0,0
30 - Suède			1,0	0,8									1,8	0,0
38 - Autriche			0,9		2,7								3,6	25,2
60 - Pologne			98,2	96,8									195,0	0,0
61 - République Tchèque	50,5												50,5	87,2
64 - Hongrie	62,1	41,4	41,4	62,0	20,7	41,4							269,0	248,4
Total UE	6 043,3	6 068,3	5 302,8	6 405,9	5 098,3	4 744,9	0,0	0,0	0,0	0,0	0,0	0,0	33 663,5	30 706,6
39 - Suisse													0,0	0,0
52 - Turquie													0,0	8,2
72 - Ukraine													0,0	0,0
75 - Russie		75,8											75,8	16,4
204 - Maroc													0,0	0,9
208 - Algérie													0,0	0,0
212 - Tunisie													0,0	0,0
373 - Maurice													0,0	0,0
400 - Etats-unis d'amérique	0,1	0,1		0,1	0,1								0,4	0,3
404 - Canada													0,0	0,0
528 - Argentine													0,0	4,5
664 - Inde													0,0	0,0
700 - Indonésie													0,0	6,4
951 - Pays non déterminés échanges intra													0,0	0,0
Total pays tiers	0,1	75,9	0,0	0,1	0,1	0,0	0,0	0,0	0,0	0,0	0,0	0,0	76,2	36,7
TOTAL général	6 043,4	6 144,2	5 302,8	6 406,0	5 098,4	4 744,9	0,0	0,0	0,0	0,0	0,0	0,0	33 739,7	30 743,3

Huile brute de soja

Campagne : 2012 2013

Exportation : Huile brute de soja (Volume : en tonnes)

	Juillet	Août	Septembre	Octobre	Novembre	Décembre	Janvier	Février	Mars	Avril	Mai	Juin	Cumul	Cumul N-1
3 - Pays-Bas		21,2	1 650,0	8,6									1 679,8	1 000,0
4 - Allemagne	0,7	0,7	0,7	3,3	0,8	0,3							6,5	2,1
5 - Italie					0,7								0,7	3 000,7
6 - Royaume-Uni	5 000,0		6 000,1	3 588,1									14 588,2	21 201,6
7 - Irlande													0,0	1 000,0
9 - Grèce													0,0	0,0
10 - Portugal			6 000,0										6 000,0	3 000,0
11 - Espagne				0,2		0,1							0,3	7 460,4
17 - Belgique			0,3			0,2							0,5	5 001,0
18 - Luxembourg	0,6	1,1	1,0	1,3	1,3	1,4							6,7	0,0
32 - Finlande													0,0	0,0
46 - Malte		20,0											20,0	0,0
53 - Estonie													0,0	4,4
60 - Pologne					0,1								0,1	1,8
61 - République Tchèque													0,0	0,0
64 - Hongrie	0,1			0,3									0,4	0,2
66 - Roumanie													0,0	0,0
600 - Chypre													0,0	0,0
Total UE	5 001,4	43,0	13 652,1	3 601,8	2,9	2,0	0,0	0,0	0,0	0,0	0,0	0,0	22 303,2	41 672,2
39 - Suisse													0,0	582,8
204 - Maroc		0,7											0,7	0,0
208 - Algérie													0,0	0,0
212 - Tunisie						0,1							0,1	0,1
248 - Sénégal													0,0	3 986,4
272 - Côte-d'Ivoire													0,0	0,6
377 - Mayotte	16,6	16,6											33,2	82,4
706 - Singapour						103,6							103,6	0,0
Total pays tiers	16,6	17,3	0,0	0,0	0,0	103,7	0,0	0,0	0,0	0,0	0,0	0,0	137,6	4 652,3
TOTAL général	5 018,0	60,3	13 652,1	3 601,8	2,9	105,7	0,0	0,0	0,0	0,0	0,0	0,0	22 440,8	46 324,5

Huile brute de soja

Campagne : 2012 2013

Importation : Huile brute de soja (Volume : en tonnes)

	Juillet	Août	Septembre	Octobre	Novembre	Décembre	Janvier	Février	Mars	Avril	Mai	Juin	Cumul	Cumul N-1
1 - France													0,0	48,3
3 - Pays-Bas	812,9	633,2	541,4	899,4	1 012,7	431,3							4 330,9	5 435,5
4 - Allemagne			0,3		21,7	1,3							23,3	0,0
5 - Italie		1,5	486,3	2,8	211,9	214,9							917,4	5 268,2
6 - Royaume-Uni													0,0	0,9
10 - Portugal				2,0	1,8	0,7							4,5	0,0
11 - Espagne	283,0	126,8	202,5	279,2	386,6	387,0							1 665,1	1 931,8
17 - Belgique	91,5	365,3	555,1	504,5	185,9	79,1							1 781,4	1 267,9
18 - Luxembourg	16,5		13,8	1,1	16,1								47,5	33,0
38 - Autriche			0,4	0,5									0,9	0,0
Total UE	1 203,9	1 126,8	1 799,8	1 689,5	1 836,7	1 114,3	0,0	0,0	0,0	0,0	0,0	0,0	8 771,0	13 985,6
28 - Norvège													0,0	0,0
75 - Russie					3 011,7	6 012,1							9 023,8	0,0
212 - Tunisie													0,0	0,0
400 - Etats-unis d'amérique													0,0	0,9
484 - Venezuela													0,0	25,4
508 - Brésil													0,0	56 922,9
516 - Bolivie													0,0	0,0
520 - Paraguay													0,0	0,0
528 - Argentine													0,0	30 925,2
680 - Thaïlande													0,0	0,0
Total pays tiers	0,0	0,0	0,0	0,0	3 011,7	6 012,1	0,0	0,0	0,0	0,0	0,0	0,0	9 023,8	87 874,4
TOTAL général	1 203,9	1 126,8	1 799,8	1 689,5	4 848,4	7 126,4	0,0	0,0	0,0	0,0	0,0	0,0	17 794,8	101 860,0

Huile raffinée de soja

Campagne : 2012 2013

Exportation : Huile raffinée de soja (Volume : en tonnes)

	Juillet	Août	Septembre	Octobre	Novembre	Décembre	Janvier	Février	Mars	Avril	Mai	Juin	Cumul	Cumul N-1
3 - Pays-Bas				310,1		85,8							395,9	192,4
4 - Allemagne				4,7	25,9	16,4							47,0	110,8
5 - Italie		9,9	5,0	9,9	9,9	2,3							37,0	0,4
6 - Royaume-Uni	8,0	8,0	27,7	120,8	10,4	26,8							201,7	195,4
7 - Irlande	24,3	43,8	16,4	20,5	22,0	67,5							194,5	52,9
8 - Danemark													0,0	0,0
9 - Grèce	0,6			1,1									1,7	1,1
10 - Portugal			0,2		4,1								4,3	0,5
11 - Espagne	2,7		0,1	3,0	1,9	0,1							7,8	10,1
17 - Belgique	12,6	0,4	12,9	66,5	12,0	7,8							112,2	412,9
18 - Luxembourg													0,0	0,0
32 - Finlande													0,0	0,2
60 - Pologne				0,1									0,1	0,6
61 - République Tchèque	0,2		0,1		0,1								0,4	0,6
66 - Roumanie													0,0	0,1
91 - Slovénie													0,0	0,3
600 - Chypre													0,0	48,8
Total UE	48,4	62,1	62,4	536,7	86,3	206,7	0,0	0,0	0,0	0,0	0,0	0,0	1 002,6	1 027,1

Huile raffinée de soja

Campagne : 2012 2013

Exportation : Huile raffinée de soja (Volume : en tonnes)

	Juillet	Août	Septembre	Octobre	Novembre	Décembre	Janvier	Février	Mars	Avril	Mai	Juin	Cumul	Cumul N-1
39 - Suisse						0,4								
82 - Tadjikistan								37,5						
83 - Kirghize (Rép ex kirghizistan)								37,5						
92 - Croatie														
224 - Soudan							1,2							
228 - Mauritanie														
232 - Mali														
236 - Burkina-Faso		7,7			1,5		4,8							
240 - Niger					0,1	2,8								
248 - Sénégal														
272 - Côte-d'Ivoire								0,4						
276 - Ghana				5,2		6,0	4,1	4,6						
280 - Togo				5,7			2,7							
284 - Bénin		1,1												
302 - Cameroun				1,5		0,1		1,9						
306 - République Centrafricaine														
314 - Gabon		1,0			0,2			0,3						
322 - Congo (république démocratique : ex Zaïre))														
370 - Madagascar					0,1									
377 - Mayotte														
400 - Etats-unis d'amérique				6,5										
404 - Canada														
412 - Mexique														
478 - Antilles néerlandaises		0,4				0,6								
604 - Liban								6,1						
616 - Iran (république islamique)														
684 - Laos (république démocratique populaire)														
728 - Corée du sud								0,1						
800 - Australie				2,1										
809 - Nouvelle-Calédonie et dépendances		0,7		4,6										
816 - Vanuatu														
822 - Polynésie française		1,7		39,9	16,7	10,7	1,3	14,0						
960 - Territoire palestinien occupé														
nc - Tchad		10,0			10,0									
nc - Algérie		93,8		168,8										
Total pays tiers		116,4		234,3	28,6	20,6	14,1	102,4	0,0	0,0	0,0	0,0	0,0	0,0
TOTAL général		164,8		296,4	91,0	557,3	100,4	309,1	0,0	0,0	0,0	0,0	0,0	0,0

Huile raffinée de soja

Campagne : 2012 2013

Importation : Huile raffinée de soja (Volume : en tonnes)

	Juillet	Août	Septembre	Octobre	Novembre	Décembre	Janvier	Février	Mars	Avril	Mai	Juin	Cumul	Cumul N-1
1 - France													0,0	0,0
3 - Pays-Bas	428,0	355,5	348,2	328,5	324,6	224,7							2 009,5	2 708,6
4 - Allemagne	323,0	95,1	144,4	195,1	143,4	233,2							1 134,2	2 189,3
5 - Italie			4,7	9,3	2,9								16,9	18,0
6 - Royaume-Uni		0,1	0,4	0,1	0,1								0,7	1,2
7 - Irlande	0,4	0,4		1,2	0,2	0,2							2,4	0,4
10 - Portugal													0,0	0,0
11 - Espagne	3 835,5	64,9	91,8	511,3	1 294,9	84,0							5 882,4	4 329,9
17 - Belgique	65,1	78,7	36,2	82,8	84,5	117,7							465,0	382,0
60 - Pologne	0,2												0,2	0,0
Total UE	4 652,2	594,7	625,7	1 128,3	1 850,6	659,8	0,0	0,0	0,0	0,0	0,0	0,0	9 511,3	9 629,4
39 - Suisse					0,1								0,1	1,3
75 - Russie	3 033,3												3 033,3	25 441,3
92 - Croatie													0,0	0,4
400 - Etats-unis d'amérique													0,0	40,7
492 - Surinam													0,0	1,1
508 - Brésil													0,0	0,1
528 - Argentine													0,0	0,0
624 - Israël													0,0	1,0
664 - Inde													0,0	0,0
700 - Indonésie													0,0	0,0
Total pays tiers	3 033,3	0,0	0,0	0,0	0,1	0,0	0,0	0,0	0,0	0,0	0,0	0,0	3 033,4	25 485,9
TOTAL général	7 685,5	594,7	625,7	1 128,3	1 850,7	659,8	0,0	0,0	0,0	0,0	0,0	0,0	12 544,7	35 115,1

Huile brute de lin

Campagne : 2012 2013

Exportation : Huile brute de lin (Volume : en tonnes)

	Juillet	Août	Septembre	Octobre	Novembre	Décembre	Janvier	Février	Mars	Avril	Mai	Juin	Cumul	Cumul N-1
3 - Pays-Bas													0,0	0,0
4 - Allemagne	3,5	52,6	4,6	1,7	2,4	3,9							68,7	500,2
5 - Italie	28,0			28,2									56,2	112,9
6 - Royaume-Uni	0,1	0,1	0,1	0,1	0,1								0,5	0,2
11 - Espagne													0,0	823,2
17 - Belgique					2,3								2,3	0,0
18 - Luxembourg		0,1											0,1	0,2
61 - République Tchèque													0,0	0,0
66 - Roumanie													0,0	0,0
Total UE	31,6	52,8	4,7	30,0	4,8	3,9	0,0	0,0	0,0	0,0	0,0	0,0	127,8	1 436,7
39 - Suisse	0,9												0,9	0,0
212 - Tunisie					0,2								0,2	0,0
280 - Togo						0,2							0,2	0,0
400 - Etats-unis d'amérique													0,0	2,5
809 - Nouvelle-Calédonie et dépendances		2,1			1,8	1,7							5,6	0,0
Total pays tiers	0,9	2,1	0,0	0,0	2,0	1,9	0,0	0,0	0,0	0,0	0,0	0,0	6,9	2,5
TOTAL général	32,5	54,9	4,7	30,0	6,8	5,8	0,0	0,0	0,0	0,0	0,0	0,0	134,7	1 439,2

Campagne : 2012 2013

Importation : Huile brute de lin (Volume : en tonnes)

	Juillet	Août	Septembre	Octobre	Novembre	Décembre	Janvier	Février	Mars	Avril	Mai	Juin	Cumul	Cumul N-1
1 - France													0,0	0,0
3 - Pays-Bas			8,3	0,4		1,0							9,7	1,2
4 - Allemagne	0,6	0,6	0,6										1,8	1,4
5 - Italie					0,3								0,3	0,0
6 - Royaume-Uni													0,0	0,0
17 - Belgique	375,1	324,9	695,3	207,6	157,0	95,7							1 855,6	755,9
Total UE	375,7	325,5	704,2	208,0	157,3	96,7	0,0	0,0	0,0	0,0	0,0	0,0	1 867,4	758,5
370 - Madagascar													0,0	0,0
700 - Indonésie													0,0	0,8
Total pays tiers	0,0	0,0	0,0	0,0	0,0	0,0	0,0	0,0	0,0	0,0	0,0	0,0	0,0	0,8
TOTAL général	375,7	325,5	704,2	208,0	157,3	96,7	0,0	0,0	0,0	0,0	0,0	0,0	1 867,4	759,3

Huile raffinée de lin

Campagne : 2012 2013

Exportation : Huile raffinée de lin (Volume : en tonnes)

	Juillet	Août	Septembre	Octobre	Novembre	Décembre	Janvier	Février	Mars	Avril	Mai	Juin	Cumul	Cumul N-1
3 - Pays-Bas	4,7												4,7	0,0
4 - Allemagne					0,1								0,1	0,0
5 - Italie	7,8			0,4	0,2	0,4							8,8	0,5
6 - Royaume-Uni	0,3	0,2	0,1	0,4	0,2	0,1							1,3	0,6
7 - Irlande		0,2	0,2										0,4	0,8
9 - Grèce													0,0	0,1
10 - Portugal	1,1		0,2	0,3									1,6	2,4
11 - Espagne	0,1		0,2	7,3	0,1								7,7	22,0
17 - Belgique	2,6	1,4	1,3	0,5	0,4	2,4							8,6	10,8
18 - Luxembourg	0,1		0,1										0,2	0,0
32 - Finlande													0,0	0,0
46 - Malte													0,0	0,1
55 - Lituanie													0,0	0,1
60 - Pologne						0,2							0,2	0,7
61 - République Tchèque					0,2								0,2	1,0
Total UE	16,7	1,8	2,1	8,9	1,2	3,1	0,0	0,0	0,0	0,0	0,0	0,0	33,8	39,1
39 - Suisse													0,0	6,3
212 - Tunisie					0,1								0,1	0,0
248 - Sénégal													0,0	0,4
272 - Côte-d'Ivoire													0,0	0,4
284 - Bénin													0,0	0,8
302 - Cameroun													0,0	0,0
314 - Gabon													0,0	0,0
322 - Congo (république démocratique : ex Zaïre))													0,0	0,0
373 - Maurice													0,0	0,0
377 - Mayotte													0,0	15,2
404 - Canada				1,4									1,4	0,0
604 - Liban					0,1								0,1	44,2
728 - Corée du sud													0,0	0,0
732 - Japon													0,0	0,0
736 - Taïwan													0,0	0,0
800 - Australie													0,0	0,5
809 - Nouvelle-Calédonie et dépendances													0,0	0,1
822 - Polynésie française					0,1								0,1	0,1
Total pays tiers	0,0	0,0	0,0	1,4	0,3	0,0	0,0	0,0	0,0	0,0	0,0	0,0	1,7	68,0
TOTAL général	16,7	1,8	2,1	10,3	1,5	3,1	0,0	0,0	0,0	0,0	0,0	0,0	35,5	107,1

Huile raffinée de lin

Campagne : 2012 2013

Importation : Huile raffinée de lin (Volume : en tonnes)

	Juillet	Août	Septembre	Octobre	Novembre	Décembre	Janvier	Février	Mars	Avril	Mai	Juin	Cumul	Cumul N-1
1 - France													0,0	0,1
3 - Pays-Bas	12,6		0,6		0,1								13,3	3,9
4 - Allemagne	2,3	10,7	11,8	1,6	16,4	11,3							54,1	84,2
5 - Italie		0,6	1,4			3,0							5,0	0,2
6 - Royaume-Uni	1,7		22,3	83,8	1,3	2,8							111,9	0,4
11 - Espagne	0,2	0,4				0,4							1,0	61,6
17 - Belgique	52,0	103,1	78,8	99,3	67,1	85,6							485,9	1 074,9
38 - Autriche			1,5										1,5	0,2
61 - République Tchèque													0,0	0,2
Total UE	68,8	114,8	116,4	184,7	84,9	103,1	0,0	0,0	0,0	0,0	0,0	0,0	672,7	1 225,7
39 - Suisse			0,2										0,2	0,0
404 - Canada													0,0	0,0
528 - Argentine													0,0	3,7
664 - Inde													0,0	0,4
700 - Indonésie						0,1							0,1	0,1
720 - Chine (république populaire)													0,0	0,0
732 - Japon													0,0	0,0
Total pays tiers	0,0	0,0	0,2	0,0	0,0	0,1	0,0	0,0	0,0	0,0	0,0	0,0	0,3	4,2
TOTAL général	68,8	114,8	116,6	184,7	84,9	103,2	0,0	0,0	0,0	0,0	0,0	0,0	673,0	1 229,9

Huile brute d'arachide

Campagne : 2012 2013

Exportation : Huile brute d'arachide (Volume : en tonnes)

	Juillet	Août	Septembre	Octobre	Novembre	Décembre	Janvier	Février	Mars	Avril	Mai	Juin	Cumul	Cumul N-1
3 - Pays-Bas	0,1	0,6	0,8	1,0	0,8								3,3	0,2
4 - Allemagne	2,4	4,1	2,6	2,6	2,6	1,3							15,6	13,8
6 - Royaume-Uni	0,4	0,5	1,1	0,7	0,2								2,9	1,5
7 - Irlande			0,1										0,1	0,0
8 - Danemark			0,2	0,6	0,2								1,0	0,2
10 - Portugal				0,1	0,1								0,2	0,4
11 - Espagne	0,1		0,1	0,2	0,2								0,6	0,7
17 - Belgique	0,7	0,8		0,2	0,2								1,9	1,9
18 - Luxembourg													0,0	0,0
30 - Suède	0,1		0,1		0,1								0,3	0,0
32 - Finlande		0,1											0,4	0,0
38 - Autriche													0,0	0,0
Total UE	3,8	6,1	5,0	5,4	4,7	1,3	0,0	0,0	0,0	0,0	0,0	0,0	26,3	18,7
39 - Suisse		0,2											0,2	0,0
400 - Etats-unis d'amérique				0,1									0,1	0,6
404 - Canada													0,0	0,2
662 - Pakistan				0,4									0,4	0,4
732 - Japon	0,1												0,1	0,0
809 - Nouvelle-Calédonie et dépendances													0,0	1,2
Total pays tiers	0,1	0,2	0,0	0,5	0,0	0,0	0,0	0,0	0,0	0,0	0,0	0,0	0,8	2,4
TOTAL général	3,9	6,3	5,0	5,9	4,7	1,3	0,0	0,0	0,0	0,0	0,0	0,0	27,1	21,1

Campagne : 2012 2013

Importation : Huile brute d'arachide (Volume : en tonnes)

	Juillet	Août	Septembre	Octobre	Novembre	Décembre	Janvier	Février	Mars	Avril	Mai	Juin	Cumul	Cumul N-1
1 - France													0,0	0,0
4 - Allemagne			0,2	0,3	0,2								0,7	17,2
5 - Italie		76,1			0,7								76,8	25,0
6 - Royaume-Uni					0,9								0,9	0,0
9 - Grèce		1,7											1,7	0,0
11 - Espagne			25,0										25,0	0,0
17 - Belgique	0,8	44,9			1,6								47,3	74,6
60 - Pologne						0,5							0,5	0,0
Total UE	0,8	122,7	25,2	0,3	3,4	0,5	0,0	0,0	0,0	0,0	0,0	0,0	152,9	116,8
232 - Mali													0,0	0,2
248 - Sénégal						1 110,0							1 110,0	5 808,4
252 - Gambie	1 057,3												1 057,3	3 225,2
432 - Nicaragua	2 603,3			1 540,6	2 037,0								6 180,9	0,0
528 - Argentine													0,0	1 000,0
Total pays tiers	3 660,6	0,0	0,0	1 540,6	2 037,0	1 110,0	0,0	0,0	0,0	0,0	0,0	0,0	8 348,2	10 033,8
TOTAL général	3 661,4	122,7	25,2	1 540,9	2 040,4	1 110,5	0,0	0,0	0,0	0,0	0,0	0,0	8 501,1	10 150,6

Huile raffinée d'arachide

Campagne : 2012 2013

Exportation : Huile raffinée d'arachide (Volume : en tonnes)

	Juillet	Août	Septembre	Octobre	Novembre	Décembre	Janvier	Février	Mars	Avril	Mai	Juin	Cumul	Cumul N-1
3 - Pays-Bas			0,1	83,2	55,5								138,8	735,3
4 - Allemagne	15,7	49,0	35,7	25,7	35,6	36,2							197,9	298,4
5 - Italie	382,1	55,8	26,9	156,1	0,6								621,5	2 004,8
6 - Royaume-Uni	81,1	132,4	134,9		135,2	77,8							561,4	1 002,5
7 - Irlande	0,9	0,3			0,1	0,2							1,5	8,4
8 - Danemark													0,0	19,9
9 - Grèce			0,7										0,7	0,0
10 - Portugal			49,0		49,7								98,7	122,3
11 - Espagne	10,4	2,2	1,1	78,8	2,3	2,1							96,9	37,1
12 - Malte		1,8	12,0										13,8	0,0
17 - Belgique	66,5	192,1	95,9	162,8	154,9	184,9							857,1	771,9
18 - Luxembourg	0,5	0,4	0,4	0,6	0,5	1,1							3,5	27,8
32 - Finlande													0,0	0,3
38 - Autriche	24,6		23,1	24,9									72,6	170,0
55 - Lituanie													0,0	0,3
60 - Pologne													0,0	9,7
61 - République Tchèque													0,0	0,3
64 - Hongrie													0,0	0,0
66 - Roumanie		0,4	0,3	0,5	0,1								1,3	1,2
68 - Bulgarie													0,0	0,0
91 - Slovénie	0,1	0,1			0,1	0,1							0,4	0,4
Total UE	581,9	434,5	380,1	532,6	434,6	302,4	0,0	0,0	0,0	0,0	0,0	0,0	2 666,1	5 210,6
39 - Suisse		0,1	5,7		24,1	14,9							44,8	12,0
52 - Turquie													0,0	0,0
82 - Tadjikistan													0,0	0,8
204 - Maroc													0,0	0,0
220 - Egypte													0,0	0,0
228 - Mauritanie	0,1												0,1	0,0
232 - Mali				0,2									0,2	0,1
236 - Burkina-Faso	0,8		0,7		0,1								1,6	2,3
240 - Niger													0,0	0,7
244 - Tchad													0,0	0,7
248 - Sénégal			0,9			0,1							1,0	0,0
260 - Guinée		0,1			1,5	0,1							1,7	0,1
272 - Côte-d'Ivoire	0,3	1,2				0,8							2,3	5,0
280 - Togo													0,0	0,1
284 - Bénin	0,3	0,1											0,4	0,0
302 - Cameroun		0,1	0,3	0,2		0,6							1,2	1,7
314 - Gabon	0,2	0,3	0,8			1,2							2,5	10,9

Huile raffinée d'arachide

Campagne : 2012 2013

Exportation : Huile raffinée d'arachide (Volume : en tonnes)

	Juillet	Août	Septembre	Octobre	Novembre	Décembre	Janvier	Février	Mars	Avril	Mai	Juin	Cumul	Cumul N-1
318 - Congo république		0,2	0,1	0,3									0,6	1,4
338 - Djibouti	0,4		0,1			0,2							0,7	4,8
370 - Madagascar													0,0	0,7
373 - Maurice			0,4	0,1									0,5	4,8
377 - Mayotte			1,2										1,2	0,9
388 - Afrique du sud													0,0	0,1
400 - Etats-unis d'amérique	0,1		0,2	3,8	0,1								4,2	2,4
404 - Canada	1,1			0,1									1,2	0,2
408 - Saint-Pierre et Miquelon													0,0	0,3
412 - Mexique													0,0	0,0
452 - Haïti													0,0	0,0
456 - République dominicaine													0,0	0,0
478 - Antilles néerlandaises					0,2								0,2	0,9
604 - Liban	11,6	0,1	4,0	2,0	1,2								18,9	12,6
628 - Jordanie													0,0	3,0
632 - Arabie saoudite													0,0	3,5
636 - Koweït													0,0	0,0
644 - Qatar													0,0	0,0
660 - Afghanistan		0,2											0,2	3,5
662 - Pakistan			0,1										0,1	0,2
680 - Thaïlande													0,0	0,0
690 - Viet-Nam													0,0	12,0
701 - Malaisie													0,0	0,0
706 - Singapour													0,0	0,0
720 - Chine (république populaire)													0,0	1,0
728 - Corée du sud													0,0	0,0
732 - Japon			0,7	1,4	6,7	2,1							10,9	16,9
736 - Taiwan				0,2									0,2	0,1
740 - Hong-kong		0,1											0,1	0,2
800 - Australie													0,0	0,8
804 - Nouvelle-Zélande													0,0	0,0
809 - Nouvelle-Calédonie et dépendances	1,9	2,6			0,2	0,7							5,4	13,7
811 - Iles Wallis et Futuna													0,0	0,0
816 - Vanuatu		1,6	0,1		1,0								2,7	0,0
822 - Polynésie française	12,1	10,1	11,6	13,8	0,3	14,9							62,8	89,5
NC - Ghana					1,1	0,3							1,4	0,0
nc - Ouganda													0,0	0,0
Total pays tiers	28,9	16,8	26,9	22,1	36,5	35,9	0,0	0,0	0,0	0,0	0,0	0,0	167,1	207,9
TOTAL général	610,8	451,3	407,0	554,7	471,1	338,3	0,0	0,0	0,0	0,0	0,0	0,0	2 833,2	5 418,5

Huile raffinée d'arachide

Importation : Huile raffinée d'arachide (Volume : en tonnes)

	Juillet	Août	Septembre	Octobre	Novembre	Décembre	Janvier	Février	Mars	Avril	Mai	Juin	Cumul	Cumul N-1
1 - France													0,0	6,5
3 - Pays-Bas													0,0	0,0
4 - Allemagne	3,6	2,4		4,0	0,9	0,9							11,8	14,3
5 - Italie			1,7		0,4								2,1	17,0
6 - Royaume-Uni													0,0	0,0
11 - Espagne	13,3	16,3	13,4	20,2	25,2	14,3							102,7	87,0
17 - Belgique	443,4	328,4	295,3	457,2	288,6	235,8							2 048,7	1 318,5
18 - Luxembourg	0,1	0,1	0,1	0,1	0,1	0,1							0,6	0,0
Total UE	460,4	347,2	310,5	481,5	315,2	251,1	0,0	0,0	0,0	0,0	0,0	0,0	2 165,9	1 443,3
39 - Suisse			0,6										0,6	0,0
260 - Guinée													0,0	2,2
400 - Etats-unis d'amérique													0,0	1,7
508 - Brésil	0,9	0,5	0,1	0,8									2,3	0,0
660 - Afghanistan													0,0	3,9
Total pays tiers	0,9	0,5	0,1	0,8	0,0	0,0	0,0	0,0	0,0	0,0	0,0	0,0	2,3	7,8
TOTAL général	461,3	347,7	310,8	482,3	315,2	251,1	0,0	0,0	0,0	0,0	0,0	0,0	2 168,4	1 450,7

Huile brute de palme

Campagne : 2012 2013

Exportation : Huile brute de palme (Volume : en tonnes)

	Juillet	Août	Septembre	Octobre	Novembre	Décembre	Janvier	Février	Mars	Avril	Mai	Juin	Cumul	Cumul N-1
4 - Allemagne		1,0			2,0								3,0	2,0
5 - Italie		2,4											2,4	1,6
6 - Royaume-Uni	0,2		0,2		0,4								0,8	1,7
8 - Danemark													0,0	0,0
9 - Grèce													0,0	0,0
10 - Portugal	0,1												0,1	0,0
11 - Espagne													0,0	5,1
17 - Belgique	0,7	2,5	1,0	0,1	0,2								4,5	3,2
18 - Luxembourg													0,0	0,0
30 - Suède	0,9												0,9	0,0
53 - Estonie	2,1	5,9		5,0	1,5	4,0							18,5	42,1
55 - Lituanie		8,0	5,2	1,2									14,4	5,1
60 - Pologne													0,0	0,0
Total UE	4,0	19,8	6,4	6,3	4,1	4,0	0,0	0,0	0,0	0,0	0,0	0,0	44,6	60,8
39 - Suisse													0,0	0,0
204 - Maroc													0,0	0,0
212 - Tunisie													0,0	0,0
400 - Etats-unis d'amérique													0,0	5,6
736 - Taïwan													0,0	0,0
Total pays tiers	0,0	0,0	0,0	0,0	0,0	0,0	0,0	0,0	0,0	0,0	0,0	0,0	0,0	5,6
TOTAL général	4,0	19,8	6,4	6,3	4,1	4,0	0,0	0,0	0,0	0,0	0,0	0,0	44,6	66,4

Huile brute de palme

Campagne : 2012 2013

Importation : Huile brute de palme (Volume : en tonnes)

	Juillet	Août	Septembre	Octobre	Novembre	Décembre	Janvier	Février	Mars	Avril	Mai	Juin	Cumul	Cumul N-1
3 - Pays-Bas	2 291,6	6 462,9	2 329,7	677,2	911,6	838,5							13 511,5	21 339,4
4 - Allemagne	27,0	47,8	48,1	52,1	71,0	48,3							294,3	249,7
5 - Italie		1,0			0,7								1,7	142,0
6 - Royaume-Uni						1,0							1,0	4,8
8 - Danemark	0,2			0,3									0,5	0,0
10 - Portugal	0,1												0,1	0,0
11 - Espagne	444,6	421,6	499,2	493,1	449,9	368,1							2 676,5	2 429,5
17 - Belgique	13,0	66,4	13,9	5,1	11,6	2,1							112,1	68,4
30 - Suède													0,0	175,0
Total UE	2 776,5	6 999,7	2 890,9	1 227,8	1 444,8	1 258,0	0,0	0,0	0,0	0,0	0,0	0,0	16 597,7	24 408,8
232 - Mali													0,0	5,0
248 - Sénégal													0,0	0,0
260 - Guinée		33,9	38,9	43,3									116,1	114,2
268 - Liberia													0,0	18,0
272 - Côte-d'Ivoire													0,0	15,1
276 - Ghana													0,0	0,0
280 - Togo													0,0	12,0
302 - Cameroun	0,2												0,2	0,0
318 - Congo république													0,0	0,0
436 - Costa-Rica													0,0	0,0
452 - Haïti													0,0	0,0
480 - Colombie						0,4							0,4	5,9
500 - Equateur													0,0	0,0
508 - Brésil													0,0	0,0
528 - Argentine													0,0	25,1
664 - Inde													0,0	0,0
680 - Thaïlande													0,0	0,0
700 - Indonésie	280,5	1 218,5	2 379,6	2 326,1	2 182,0	4 061,5							12 448,2	19 220,9
701 - Malaisie	3 122,5	4 433,7	5 598,5	7 579,4	8 773,1	748,1							30 255,3	21 922,0
Total pays tiers	3 403,2	5 686,1	8 017,0	9 948,8	10 955,1	4 810,0	0,0	0,0	0,0	0,0	0,0	0,0	42 820,2	41 338,2
TOTAL général	6 179,7	12 685,8	10 907,9	11 176,6	12 399,9	6 068,0	0,0	0,0	0,0	0,0	0,0	0,0	59 417,9	65 746,2

Huile raffinée de palme

Campagne : 2012 2013

Exportation : Huile raffinée de palme (Volume : en tonnes)

	Juillet	Août	Septembre	Octobre	Novembre	Décembre	Janvier	Février	Mars	Avril	Mai	Juin	Cumul	Cumul N-1
3 - Pays-Bas						13,0							13,0	24,5
4 - Allemagne	29,2	5,0	59,4	33,1	5,4	33,7							165,8	161,5
5 - Italie	10,0	108,0	9,0			4,0							131,0	73,1
6 - Royaume-Uni	0,1	11,1		10,2	11,0	1,1							33,5	30,0
7 - Irlande	9,2	9,2	8,7	4,1	9,5	7,8							48,5	32,6
8 - Danemark													0,0	0,0
9 - Grèce				0,1	0,2								0,3	0,0
10 - Portugal													0,0	0,0
11 - Espagne	8,6	3,4		3,2	7,8	23,2							46,2	176,7
17 - Belgique	7,8	6,8	3,7	4,1	0,8	3,5							26,7	57,3
18 - Luxembourg						0,1							0,1	0,0
32 - Finlande													0,0	0,0
38 - Autriche	12,0												12,0	44,9
53 - Estonie				0,3									0,3	0,0
60 - Pologne			1,1		1,1	0,2							2,4	78,8
63 - Slovaquie						3,7							3,7	0,0
66 - Roumanie			0,1		0,2								0,3	0,2
68 - Bulgarie													0,0	0,0
91 - Slovénie													0,0	0,0
Total UE	76,9	143,5	82,0	55,1	36,0	90,3	0,0	0,0	0,0	0,0	0,0	0,0	483,8	679,6
39 - Suisse				0,1									0,1	2,4
212 - Tunisie					16,0								16,0	0,0
388 - Afrique du sud													0,0	0,4
400 - Etats-unis d'amérique													0,0	0,5
404 - Canada				1,4									1,4	0,0
412 - Mexique													0,0	6,9
508 - Brésil													0,0	0,0
512 - Chili													0,0	0,0
624 - Israël	0,4		0,9										1,3	2,1
680 - Thaïlande			0,1										0,1	0,0
700 - Indonésie	0,2												0,2	0,0
701 - Malaisie	2,0		2,0										4,0	0,0
736 - Taiwan			0,2										0,2	2,1
809 - Nouvelle-Calédonie et dépendances						0,7							0,7	0,0
822 - Polynésie française													0,0	0,0
Total pays tiers	2,6	0,0	3,2	1,5	16,0	0,7	0,0	0,0	0,0	0,0	0,0	0,0	24,0	14,4
TOTAL général	79,5	143,5	85,2	56,6	52,0	91,0	0,0	0,0	0,0	0,0	0,0	0,0	507,8	694,0

Huile raffinée de palme

Campagne : 2012 2013

Importation : Huile raffinée de palme (Volume : en tonnes)

	Juillet	Août	Septembre	Octobre	Novembre	Décembre	Janvier	Février	Mars	Avril	Mai	Juin	Cumul	Cumul N-1
1 - France													0,0	4 863,0
3 - Pays-Bas	15 892,3	18 051,7	19 907,7	18 578,1	19 889,4	19 897,9							112 217,1	36 019,5
4 - Allemagne	4 559,8	892,4	658,5	6 650,1	1 465,7	2 637,4							16 863,9	6 691,5
5 - Italie	2 285,8	1 385,0	1 225,5	1 531,6	1 112,7	1 043,7							8 584,3	6 325,2
6 - Royaume-Uni	187,2	167,1	86,1	97,4	111,7	84,2							733,7	1 075,1
7 - Irlande													0,0	0,0
8 - Danemark		4,0											4,0	43,4
11 - Espagne	875,8	558,9	742,7	750,3	765,2	1 020,2							4 713,1	3 016,3
17 - Belgique	1 111,9	1 037,0	1 234,7	921,2	703,0	833,2							5 841,0	9 781,1
30 - Suède					0,2	0,8							1,0	0,0
32 - Finlande					23,4								23,4	0,0
60 - Pologne						4,7							4,7	0,2
64 - Hongrie													0,0	0,0
66 - Roumanie													0,0	40,8
Total UE	24 912,8	22 096,1	23 855,2	28 528,7	24 071,3	25 522,1	0,0	0,0	0,0	0,0	0,0	0,0	148 986,2	67 856,1
248 - Sénégal													0,0	0,4
260 - Guinée													0,0	0,0
272 - Côte-d'Ivoire						2,0							2,0	0,0
276 - Ghana													0,0	4,0
280 - Togo													0,0	0,0
389 - Namibie													0,0	48,2
480 - Colombie													0,0	0,0
528 - Argentine													0,0	0,0
653 - Yemen (ex Yemen du nord et du sud)				0,6									0,6	0,2
664 - Inde													0,0	0,2
700 - Indonésie	4 142,5			5 976,1		1 984,6							12 103,2	6 371,5
701 - Malaisie	213,4	74,7	369,2	489,1	530,9	274,9							1 952,2	4 053,1
732 - Japon				0,1									0,1	2,5
nc - Costa Rica													0,0	0,0
Total pays tiers	4 355,9	74,7	369,2	6 465,9	530,9	2 261,5	0,0	0,0	0,0	0,0	0,0	0,0	14 058,1	10 480,1
TOTAL général	29 268,7	22 170,8	24 224,4	34 994,6	24 602,2	27 783,6	0,0	0,0	0,0	0,0	0,0	0,0	163 044,3	78 336,1

Collectes, sorties et stocks nationaux au 31 janvier 2013

Marché des oléo-protéagineux
Février 2013

Collectes et stocks nationaux (avec semences & bio)

situation provisoire au 31 janvier récolte 2005 à 2012

	collectes														écart Moy-5 ans		
	2005	%	2006	%	2007	%	2008	%	2009	%	2010	%	2011	%		2012	%
colza	3 950 454	66%	3 666 319	62%	4 132 201	76%	3 702 644	55%	4 519 447	67%	4 090 684	73%	4 693 590	67%	4 718 776	70%	14%
tournesol	1 239 662	21%	1 233 307	21%	1 112 866	21%	1 156 847	17%	1 431 546	21%	1 351 482	24%	1 484 526	21%	1 284 687	19%	18%
soja	114 168	2%	100 342	2%	63 020	1%	44 251	1%	83 927	1%	105 580	2%	95 264	1%	79 187	1%	28%
lin oléagineux	21 700	0,4%	29 253	0,5%	18 786	0%	9 164	0%	15 681	0%	23 727	0%	20 842	0%	14 422	0%	24%
total oléagineux	5 325 985	81%	5 029 222	84%	5 326 874	91%	4 912 906	91%	6 050 600	90%	5 571 472	83%	6 294 221	90%	6 097 072	91%	15%
pois	950 546	16%	746 476	13%	378 010	7%	275 194	4%	372 023	6%	779 281	14%	435 734	6%	386 249	6%	-3%
fève	285 620	5%	214 970	4%	178 417	3%	237 990	4%	318 910	5%	349 589	14%	230 341	3%	208 557	3%	-15%
lupin	3 436	0%	4 066	0%	1 503	0%	1 439	0%	3 248	0%	7 925	6%	3 002	0%	2 212	0%	-15%
total protéagineux	1 239 602	19%	965 511	16%	557 930	9%	514 623	9%	694 181	10%	1 136 795	17%	669 077	10%	597 018	9%	-8%
oléoprotéagineux	6 565 586	100%	5 994 733	100%	5 884 804	100%	5 427 529	100%	6 744 781	100%	6 708 267	100%	6 963 298	100%	6 694 089	100%	12%

unité: tonne

	stocks														écart Moy-5 ans		
	2005	%	2006	%	2007	%	2008	%	2009	%	2010	%	2011	%		2012	%
colza	1 837 123	61%	1 847 013	60%	2 167 118	69%	1 424 845	64%	1 897 408	62%	2 166 664	69%	1 727 826	31%	1 333 373	24%	-8%
tournesol	599 465	20%	777 160	25%	663 155	21%	583 647	26%	844 947	28%	663 079	21%	713 979	13%	598 708	11%	3%
soja	72 598	2%	68 083	2%	45 892	1%	36 628	2%	47 520	2%	45 892	1%	73 973	1%	45 948	1%	48%
lin	2 723	0,1%	11 707	0,4%	7 523	0,2%	2 589	0%	4 523	0%	7 507	0%	6 475	0%	7 677	0%	13%
total oléagineux	2 511 909	84%	2 703 962	88%	2 883 688	92%	2 047 709	92%	2 794 398	91%	2 883 143	92%	2 522 252	88%	1 985 706	88%	-4%
pois	336 938	11%	282 824	9%	168 634	5%	937	0%	2 588	0%	168 749	5%	203 236	31%	206 523	31%	87%
fève	156 001	5%	84 510	3%	71 857	2%	73 741	3%	129 005	4%	71 897	2%	126 065	19%	71 209	11%	33%
lupin	2 398	0%	2 942	0%	1 375	0%	1 029 970	5%	136 523	4%	1 384	0%	4 908	1%	2 312	0%	-90%
total protéagineux	495 337	16%	370 276	12%	241 865	8%	177 648	8%	268 115	9%	242 030	8%	334 209	12%	280 044	12%	
oléoprotéagineux	3 007 246	100%	3 074 238	100%	3 125 553	100%	2 225 357	100%	3 062 513	100%	3 125 173	100%	2 856 461	100%	2 265 750	100%	-1%

Historique de la collecte (2005-2012)

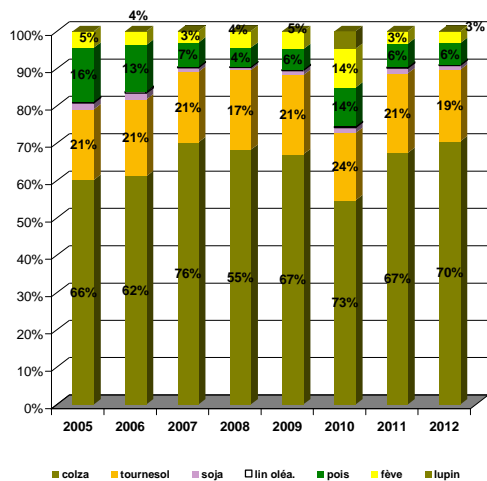

Historique des stocks (2005-2012)

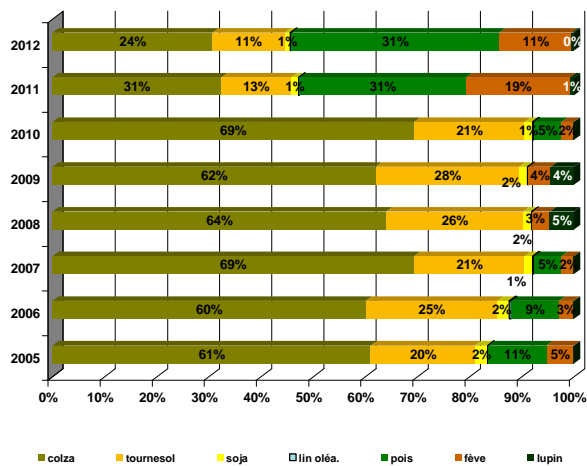

Collecte nationale des oléagineux

situation provisoire au 31 janvier récolte 2010 à 2012

colza

Mois	collecte			semence			dont bio			total			%
	2010	2011	2012	2010	2011	2012	2010	2011	2012	2010	2011	2012	
juillet	2 427 872	3 067 917	2 898 712	7 679	9 021	8 829	261	392	453	2 435 551	3 076 939	2 907 541	-6%
août	717 468	579 849	911 350	1 934	2 284	4 382	209	44	117	719 402	582 133	915 732	57%
septembre	206 267	245 785	270 588	27	21	19	56	122	130	206 294	245 806	270 607	10%
octobre	111 093	125 719	205 758	74	122	2 023	57	57	37	111 167	125 842	207 782	65%
novembre	257 334	292 268	192 948	124	591	63	24	16	36	257 458	292 859	193 011	-34%
décembre	152 608	138 286	95 853	2 052	93	2 987	2	8		154 659	138 379	98 840	-29%
janvier	205 056	230 351	125 264		1 283			97	15	205 056	231 634	125 264	-46%
février	222 405	158 570		23	76		17	21		222 428	158 646		
mars	141 507	151 734		10			44			141 517	151 734		
avril	113 367	131 999					23			113 367	131 999		
mai	106 367	104 743		3						106 370	104 743		
juin	40 234	44 438		29			5	12		40 263	44 438		
total 30/06	4 077 698	4 680 175	4 700 474	11 890	13 414	18 302	552	735	787	4 089 587	4 693 590	4 718 776	1%

tournesol

Mois	collecte			semence			dont bio			total			%
	2010	2011	2012	2010	2011	2012	2010	2011	2012	2010	2011	2012	
juillet	2 206	3 801	925		30		4	83	68	2 206	3 831	925	-76%
août	31 970	172 542	51 177	268	1 307	1 183	8	395	142	32 238	173 849	52 360	-70%
septembre	786 757	925 867	796 801	4 870	3 133	4 196	3 969	8 910	6 533	791 628	929 000	800 997	-14%
octobre	284 339	163 470	292 955	763	1 840	2 820	3 918	2 842	4 417	285 101	165 310	295 775	79%
novembre	111 948	89 997	70 861	45	1 033	43	561	857	1 023	111 993	91 030	70 904	-22%
décembre	65 102	42 063	26 471	11		1 475	548	224	295	65 113	42 063	27 946	-34%
janvier	63 529	78 667	35 376	11	777	405	191	451	175	63 540	79 444	35 781	-55%
février	56 099	59 471		1 170	1 613		298	178		57 269	61 084		
mars	35 941	65 085		840	139		136	395		36 781	65 224		
avril	30 340	41 689			7		48	282		30 340	41 696		
mai	31 112	30 853		937			68	375		32 049	30 853		
juin	22 548	13 029			1		45	234		22 548	13 030		
total 30/06	1 521 891	1 686 533	1 274 565	8 914	9 879	10 121	9 793	15 227	12 652	1 530 805	1 696 412	1 284 687	-13%

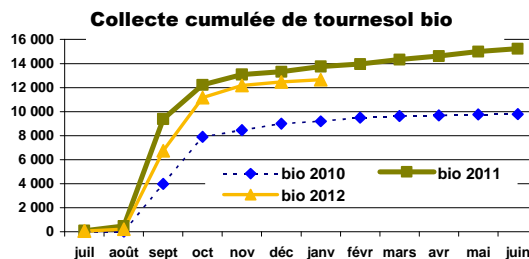
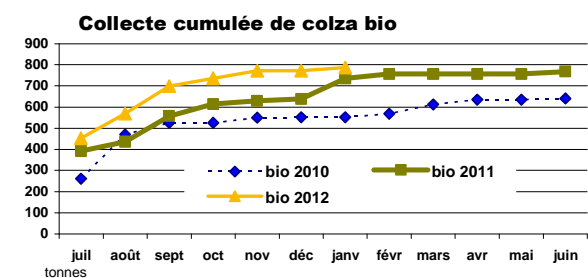
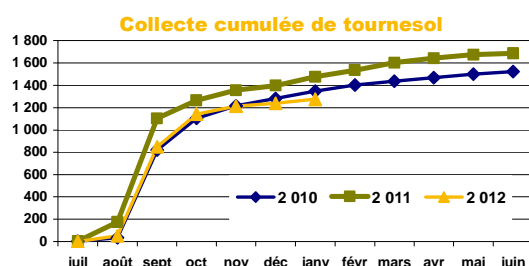
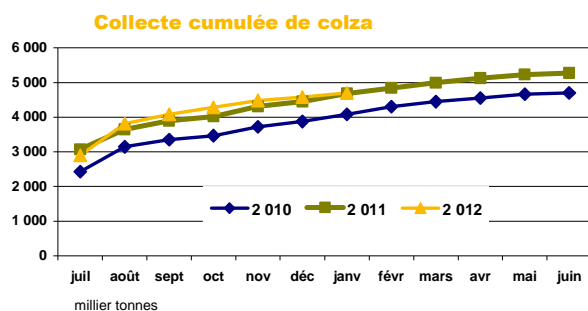

source: FranceAgriMer

Collecte nationale des oléagineux

situation provisoire au 31 janvier récolte 2010 à 2012

soja

Mois	collecte			semence			dont bio			total			
	2010	2011	2012	2010	2011	2012	2010	2011	2012	2010	2011	2012	%
juillet	486	671	790				326	40	219	486	671	790	18%
août	782	2 017	868	60		41	117	75	317	841	2 017	909	-55%
septembre	31 098	36 591	17 895	2 167	2 370	1 214	975	1 038	1 092	33 266	38 961	19 109	-51%
octobre	51 632	40 046	42 502	2 222	1 428	1 403	5 150	7 049	6 060	53 854	41 474	43 905	6%
novembre	8 709	6 748	8 773	662	402	90	1 989	1 627	2 100	9 371	7 150	8 864	24%
décembre	4 365	2 104	2 595	0		298	866	222	274	4 365	2 104	2 893	37%
janvier	4 852	2 641	2 717	1	246	1	815	891	699	4 853	2 887	2 718	-6%
février	3 273	1 784					254	496		3 273	1 881		
mars	2 303	3 222		234	195		360	938		2 537	3 416		
avril	3 116	2 827					74	858		3 116	2 827		
mai	2 973	2 290		541			653	350		3 514	2 290		
juin	2 026	2 329		650	614		236	457		2 675	2 943		
	101 923	90 818	76 140	5 113	4 446	3 047	10 237	10 943	10 761	107 036	95 264	79 187	-17%
total 30/06	115 614	103 270	76 140	6 537	5 351	3 047	11 813	14 042	10 761	122 152	108 621	79 187	

lin

Mois	collecte			semence			dont bio			total				total oléagineux (1 000 t)			
	2010	2011	2012	2010	2011	2012	2010	2011	2012	2010	2011	2012	%	2010	2011	2012	%
juillet	9 118	10 014	4 192		17			2	3	9 118	10 031	4 192	-58%	2 447	3 091	2 913	-6%
août	6 412	4 538	5 237	396	144		47	77	120	6 808	4 682	5 237	12%	759	763	974	28%
septembre	3 606	1 942	2 009				84	61	105	3 606	1 942	2 009	3%	1 035	1 216	1 093	-10%
octobre	1 293	1 034	1 170				29	22	1	1 293	1 034	1 170	13%	451	334	549	64%
novembre	1 455	1 248	622	18	105		17	4	15	1 473	1 353	622	-54%	380	392	273	-30%
décembre	640	824	510		75					640	899	510	-43%	225	183	130	-29%
janvier	682	901	682	183			2	16	29	865	901	682	-24%	274	315	164	-48%
février	690	431		159			1	0		850	431			284	222		
mars	539	690		127			10	9		666	690			182	221		
avril	450	450			394		8			450	844			147	177		
mai	532	712		154			10			687	712			143	139		
juin	656	445		927	144		15	4		1 583	589			67	61		
	23 206	20 501	14 422	597	341		178	182	273	23 803	20 842	14 422	-31%	5 572	6 294	6 097	-3%
total 30/06	26 074	23 229	14 422	1 964	879		223	195	273	28 038	24 108	14 422		6 395	7 114	6 097	

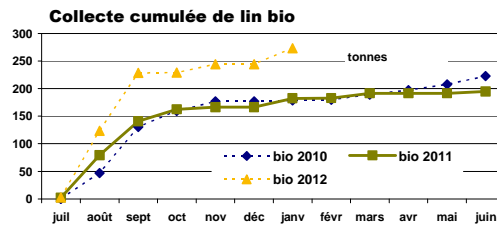
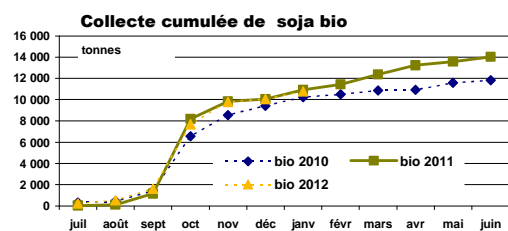
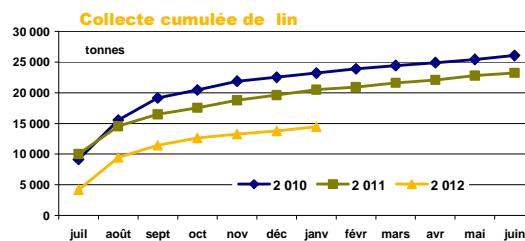
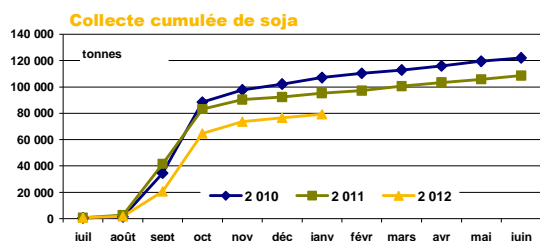

source: FranceAgriMer

Collecte nationale des protéagineux

situation provisoire au 31 janvier récolte 2010 à 2012

pois

Mois	collecte			semence			dont bio			total			%
	2010	2011	2012	2010	2011	2012	2010	2011	2012	2010	2011	2012	
juillet	467 626	230 992	168 176	9 822	7 959	2 097	2 291	2 173	2 558	477 448	238 952	170 272	-29%
août	103 848	72 648	110 916	1 848	1 124	3 217	893	570	1 016	105 696	73 772	114 133	55%
septembre	56 786	38 165	33 386	2 425	1 644	726	259	549	376	59 211	39 808	34 112	-14%
octobre	27 281	15 364	16 806	4 076	1 703	1 455	311	102	311	31 357	17 066	18 261	7%
novembre	36 610	19 661	17 279	6 445	3 726	3 569	211	173	285	43 055	23 387	20 848	-11%
décembre	24 017	14 792	9 410	5 444	3 299	2 211	238	261	215	29 461	18 090	11 621	-36%
janvier	28 906	21 985	12 607	4 647	2 673	4 395	230	172	174	33 553	24 658	17 002	-31%
février	25 003	15 549		3 519	1 264		237	120		28 522	16 813		
mars	26 429	22 179		4 721	1 216		377	136		31 150	23 395		
avril	20 937	20 551		1 339	814		223	193		22 276	21 365		
mai	17 461	17 980		308	61		91	105		17 769	18 040		
juin	11 473	7 393		921	86		307	202		12 394	7 480		
total 30/06	745 073	413 605	368 579	34 708	22 128	17 670	4 434	3 999	4 935	779 781	435 734	386 249	-11%

feves

Mois	collecte			semence			dont bio			total			%
	2010	2011	2012	2010	2011	2012	2010	2011	2012	2010	2011	2012	
juillet	15 908	5 927	2 790	279	738		3 316	2 096	1 329	16 187	6 665	2 790	-58%
août	169 573	134 302	90 719	845	297	516	2 299	1 794	2 319	170 418	134 599	91 235	-32%
septembre	103 760	48 164	70 521	886	40	403	1 187	624	710	104 646	48 204	70 924	47%
octobre	15 259	8 836	17 653	597	547	1 221	704	331	492	15 855	9 383	18 874	101%
novembre	15 614	7 944	8 959	1 308	2 158	1 749	655	323	583	16 922	10 101	10 708	6%
décembre	11 822	6 815	5 256	1 252	1 179	894	397	261	150	13 074	7 994	6 150	-23%
janvier	11 996	12 353	6 818	1 263	1 041	1 059	601	197	214	13 259	13 394	7 876	-41%
février	13 164	9 291		1 358	336		523	236		14 522	9 627		
mars	13 087	10 220		284	51		387	148		13 370	10 271		
avril	11 809	10 730		200	141		239	170		12 009	10 871		
mai	9 946	4 561		3	10		89	202		9 949	4 571		
juin	3 356	3 114		957	55		167	207		4 314	3 169		
total 30/06	343 931	224 340	202 716	6 429	6 000	5 841	9 158	5 626	5 796	350 360	230 341	208 557	-9%

lupin

Mois	collecte			semence			dont bio			total			%	total protéagineux			
	2010	2011	2012	2010	2011	2012	2010	2011	2012	2010	2011	2012		2010	2011	2012	
juillet	1 180	1 523	27				14	5		1 180	1 523	27	-98%	495	247	173	-30%
août	4 844	842	1 214	89	27		14	14	7	4 933	869	1 214	40%	281	209	207	-1%
septembre	1 041	333	720	317	50	62	12	27	17	1 358	383	782	104%	165	88	106	20%
octobre	165	6	34	74				6		239	6	34	463%	47	26	37	40%
novembre	30	34	51	34	115		7	53		63	149	51	-66%	60	34	32	-6%
décembre		72	61	35					36	35	72	61	-15%	43	26	18	-32%
janvier	125					43			21	125		43		47	38	25	-35%
février	16	3		31						48	3			43	26		
mars	49							2		49				45	34		
avril	24							3		24				34	32		
mai	10	2								10	2			28	23		
juin	16	6						11		16	6			17	11		
total 31/06	7 384	2 811	2 107	548	192	105	47	106	81	7 932	3 002	2 212	4	1 138	669	597	-11%

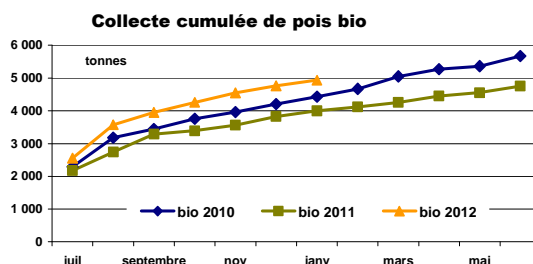
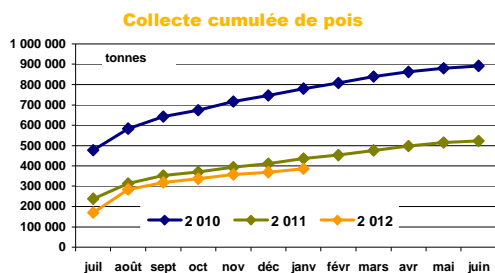

Source : FranceAgriMer

Stocks nationaux des oléagineux

situation provisoire au 31 janvier récolte 2010 à 2012

colza

Mois	stock			semence			bio			total			%
	2010	2011	2012	2010	2011	2012	2010	2011	2012	2010	2011	2012	
juillet	2 233 681	2 962 351	2 703 172	15 181	14 231	10 762	407	387	626	2 248 862	2 976 582	2 713 934	-9%
août	2 642 639	2 926 068	3 076 284	12 874	12 899	12 961	351	327	628	2 655 513	2 938 967	3 089 245	5%
septembre	2 515 322	2 699 155	2 817 027	12 464	12 304	10 247	351	331	586	2 527 786	2 711 459	2 827 275	4%
octobre	2 345 535	2 430 206	2 325 873	12 340	12 137	10 057	350	335	521	2 357 875	2 442 343	2 335 930	-4%
novembre	2 247 707	2 321 070	2 042 770	12 424	11 935	9 881	292	270	505	2 260 130	2 333 005	2 052 650	-12%
décembre	2 016 642	2 028 081	1 739 406	12 281	10 205	9 790	282	212	478	2 028 923	2 038 286	1 749 197	-14%
janvier	1 754 818	1 717 679	1 323 074	11 966	10 147	10 299	255	272	388	1 766 784	1 727 826	1 333 373	-23%
février	1 509 983	1 425 982		11 867	10 047		258	255		1 521 850	1 436 029		
mars	1 154 358	1 048 163		11 846	10 006		270	201		1 166 203	1 058 169		
avril	775 359	707 454		11 804	9 754		216	197		787 163	717 208		
mai	475 593	372 082		11 540	9 338		118	118		487 132	381 420		
juin	182 960	102 208		8 861	6 086		97	70		191 821	108 295		

tournesol

Mois	stock			semence			bio			total			%
	2010	2011	2012	2010	2011	2012	2010	2011	2012	2010	2011	2012	
juillet	122 328	73 329	52 138	731	815	761	2 774	1 540	3 206	123 059	74 145	52 899	-29%
août	96 608	202 218	82 944	777	1 163	1 498	1 865	1 202	2 401	97 386	203 381	84 442	-58%
septembre	773 947	971 288	759 363	5 147	5 635	5 209	5 205	11 414	8 975	779 094	976 923	764 571	-22%
octobre	904 067	958 320	887 614	5 927	5 599	6 765	8 109	12 567	12 051	909 994	963 920	894 379	-7%
novembre	881 801	907 733	824 437	4 957	5 780	5 563	7 442	11 861	11 386	886 758	913 513	830 000	-9%
décembre	811 148	823 491	718 590	3 818	4 070	4 684	6 715	11 474	9 582	814 966	827 561	723 274	-13%
janvier	709 076	710 555	594 776	2 930	3 424	3 932	5 033	10 738	7 525	712 006	713 979	598 708	-16%
février	607 539	615 640		2 913	3 055		4 610	9 694		610 452	618 695		
mars	493 704	488 944		3 006	2 618		4 066	8 726		496 710	491 562		
avril	377 319	351 485		2 924	2 539		3 381	6 814		380 243	354 024		
mai	261 240	223 349		2 023	2 301		2 655	6 632		263 263	225 650		
juin	125 102	88 435		818	762		1 862	4 415		125 920	89 196		

Stocks collecte : récolte 2011

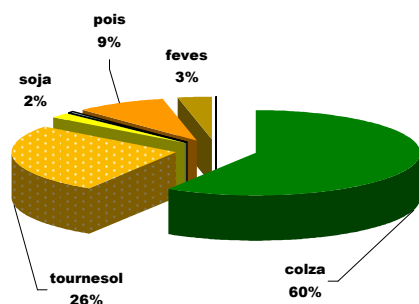

Stocks collecte : récolte 2012

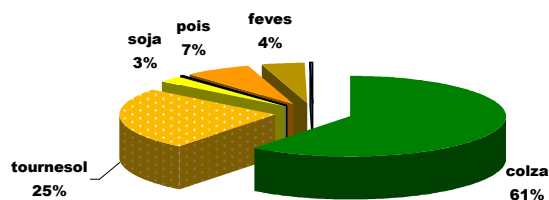

Source : FranceAgriMer

Stocks nationaux des oléagineux

situation provisoire au 31 janvier récolte 2010 à 2012

soja

Mois	stock			semence			dont bio			total			
	2010	2011	2012	2010	2011	2012	2010	2011	2012	2010	2011	2012	%
juillet	10 685	25 949	16 483	423	1 496	834	3 519	3 663	2 553	11 108	27 445	17 317	-37%
août	8 048	20 689	12 648	483	1 057	799	2 715	3 053	1 862	8 531	21 746	13 447	-38%
septembre	34 816	50 224	24 428	2 653	3 410	1 945	2 298	4 123	2 555	37 469	53 634	26 373	-51%
octobre	82 613	82 875	54 427	4 856	4 690	3 306	8 139	10 039	9 484	87 470	87 564	57 732	-34%
novembre	78 631	80 611	53 035	5 431	4 544	3 396	7 548	8 484	9 212	84 062	85 155	56 431	-34%
décembre	76 804	75 225	47 410	5 419	4 523	3 241	8 003	8 038	7 821	82 223	79 748	50 651	-36%
janvier	72 087	69 521	43 070	4 924	4 452	2 878	7 747	7 856	7 706	77 011	73 973	45 948	-38%
février	65 131	63 181		4 692	4 307		7 461	6 833		69 823	67 487		
mars	56 779	51 661		3 985	2 937		7 016	5 867		60 764	54 598		
avril	48 158	43 178		3 231	2 374		5 917	4 545		51 389	45 552		
mai	41 724	31 624		2 656	2 104		5 230	4 241		44 380	33 729		
juin	31 330	21 122		1 787	975		4 806	3 086		33 118	22 097		

lin

Mois	collecte			semence			dont bio			total				total oléagineux			
	2010	2011	2012	2010	2011	2012	2010	2011	2012	2010	2011	2012	%	2010	2011	2012	%
juillet	6 997	7 924	4 929	413	566	780	72	24	68	7 409	8 490	5 709	-33%	2 390	3 087	2 790	-10%
août	8 001	9 569	8 894	800	684	774	118	95	211	8 800	10 253	9 669	-6%	2 770	3 174	3 197	1%
septembre	6 557	8 222	9 608	427	462	691	201	164	311	6 984	8 684	10 299	19%	3 351	3 751	3 629	-3%
octobre	6 025	7 015	9 011	404	453	685	224	163	310	6 429	7 468	9 696	30%	3 362	3 501	3 298	-6%
novembre	4 820	6 425	8 240	422	554	685	231	166	290	5 241	6 978	8 925	28%	3 236	3 339	2 948	-12%
décembre	4 139	5 775	7 750	422	629	683	213	141	214	4 561	6 404	8 433	32%	2 931	2 952	2 532	-14%
janvier	3 485	5 863	7 066	595	612	611	192	160	188	4 080	6 475	7 677	19%	2 560	2 522	1 986	-21%
février	2 128	5 398		595	540		120	159		2 723	5 938			2 205	2 128		
mars	1 853	4 753		480	351		110	99		2 333	5 105			1 726	1 609		
avril	1 469	4 096		457	690		103	76		1 926	4 786			1 221	1 122		
mai	936	3 235		579	660		102	65		1 514	3 894			796	645		
juin	369	1 528		566	801		40	53		935	2 329			352	222		

Stocks bio collecte : récolte 2011

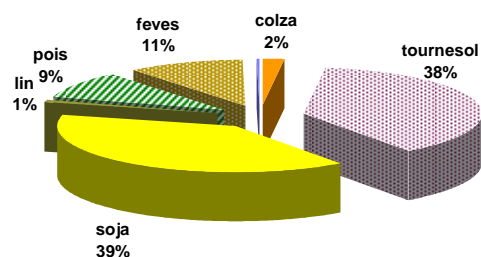

Stocks bio collecte : récolte 2012

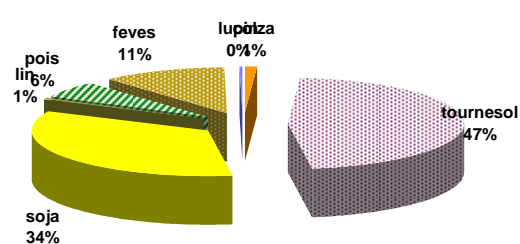

Source : FranceAgriMer

Stocks nationaux des protéagineux

situation provisoire au 31 janvier récolte 2010 à 2012

pois

Mois	collecte			semence			dont bio			total			%
	2 010	2 011	2012	2 010	2 011	2012	2 010	2 011	2012	2 010	2 011	2012	
juillet	449 155	278 174	186 260	10 211	10 972	11 408	3 742	2 196	2 519	459 366	289 146	197 668	-32%
août	440 459	284 731	259 041	11 142	11 111	13 612	3 967	2 325	2 992	451 601	295 842	272 653	-8%
septembre	406 012	253 107	255 950	12 663	11 598	13 484	3 794	2 372	3 022	418 675	264 705	269 434	2%
octobre	368 569	233 100	234 062	15 002	12 091	14 074	3 725	2 129	2 864	383 571	245 190	248 136	1%
novembre	336 028	224 122	218 225	18 334	14 603	16 792	3 500	1 603	2 739	354 362	238 725	235 018	-2%
décembre	298 143	197 010	197 391	19 965	15 427	18 588	3 349	1 660	2 424	318 108	212 436	215 979	2%
janvier	262 958	187 827	182 220	18 482	15 567	24 303	3 183	1 301	1 867	281 441	203 394	206 523	2%
février	238 729	172 329		15 831	13 927		2 820	1 102		254 560	186 255		
mars	204 872	124 724		12 836	11 968		2 683	844		217 708	136 692		
avril	172 668	110 425		9 363	11 011		2 555	648		182 031	121 435		
mai	130 411	54 638		7 934	8 806		1 485	585		138 345	63 444		
juin	69 779	36 906		6 110	9 706		425	289		75 888	46 612		

feves

Mois	collecte			semence			dont bio			total			%
	2 010	2 011	2012	2 010	2 011	2012	2 010	2 011	2012	2 010	2 011	2012	
juillet	38 534	41 095	12 645	1 411	2 144	4 457	5 552	2 781	2 359	39 946	43 238	17 103	-60%
août	158 324	149 618	92 569	2 249	2 415	4 816	6 544	3 655	3 442	160 574	152 033	97 385	-36%
septembre	208 018	158 439	110 915	2 516	2 366	5 145	6 460	3 875	3 595	210 534	160 805	116 060	-28%
octobre	192 899	138 029	102 486	2 939	2 598	6 193	5 991	3 459	3 123	195 838	140 627	108 680	-23%
novembre	176 563	135 603	87 770	3 792	3 997	7 160	5 256	3 358	2 994	180 355	139 599	94 930	-32%
décembre	154 348	134 715	80 482	4 419	4 887	7 469	4 768	2 892	2 463	158 767	139 602	87 950	-37%
janvier	134 726	121 462	62 495	4 474	4 849	8 714	4 206	2 623	2 110	139 200	126 310	71 209	-44%
février	128 115	111 957		3 577	4 388		3 716	2 598		131 693	116 345		
mars	113 967	102 460		3 318	3 538		2 809	2 321		117 285	105 999		
avril	93 721	77 187		2 575	3 443		2 338	1 874		96 296	80 630		
mai	66 659	53 540		2 421	3 188		1 728	1 400		69 080	56 728		
juin	42 753	17 275		2 176	4 621		979	1 246		44 929	21 896		

lupin

Mois	collecte			semence			dont bio			total			%	total protéagineux			%
	2 010	2 011	2012	2 010	2 011	2012	2 010	2 011	2012	2 010	2 011	2012		2 010	2 011	2012	
juillet	2 527	5 505	2 152	22	305	150	18	26	2	2 548	5 809	2 301	-60%	502	338	217	-36%
août	7 217	5 989	2 998	111	332	150	31	41	9	7 328	6 321	3 148	-50%	620	454	373	-18%
septembre	8 196	6 013	3 293	362	330	198	47	59	26	8 558	6 343	3 490	-45%	638	432	389	-10%
octobre	7 982	5 633	3 040	431	329	198	33	58	13	8 413	5 963	3 237	-46%	588	392	360	-8%
novembre	7 613	5 240	2 711	464	444	198	36	96	10	8 077	5 684	2 909	-49%	543	384	333	-13%
décembre	7 379	4 920	2 492	499	424	197	36	96	40	7 878	5 344	2 689	-50%	485	357	307	-14%
janvier	7 175	4 516	2 205	433	422	107	36	96	35	7 608	4 938	2 312	-53%	428	335	280	-16%
février	6 893	3 976		432	336		70	92		7 324	4 312			394	307		
mars	6 503	3 576		400	279		33	35		6 903	3 855			342	247		
avril	6 309	2 999		399	224		29	5		6 708	3 222			285	205		
mai	6 033	2 748		367	224		29	5		6 400	2 972			214	123		
juin	4 233	2 409		305	153		21	2		4 538	2 562			125	71		

Stocks semences : récolte 2011

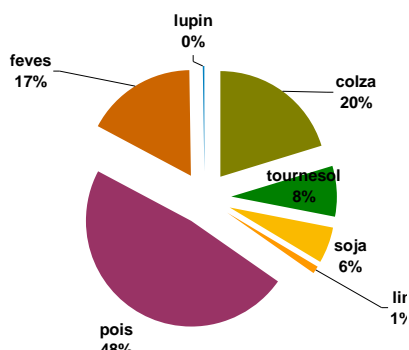

Stocks semences : récolte 2012

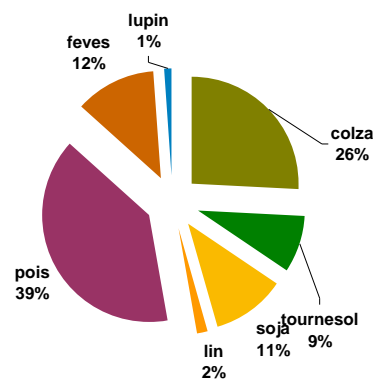

Source : FranceAgriMer

Commercialisation nationale des oléagineux

situation provisoire au 31 janvier récolte 2010 à 2012

colza

tournesol

mois	collecte		semence		dont bio		total		%	collecte		semence		dont bio		total		%
	2011	2012	2011	2012	2011	2012	2011	2012		2011	2012	2011	2012	2011	2012	2011	2012	
juillet	790 777	841 927	3 812	5 323	175	166	794 589	847 250	7%	73 163	53 927	2	1	420	1 585	73 165	53 927	-26%
août	617 090	747 511	3 614	2 261	107	205	620 705	749 772	21%	104 430	46 613	1 017	446	875	1 031	105 447	47 058	-55%
septembre	519 222	601 778	616	2 758	118	173	519 838	604 536	16%	352 944	398 499	258	445	1 718	2 773	353 202	398 944	13%
octobre	471 688	863 701	308	2 215	53	112	471 996	865 916	83%	209 562	237 911	2 120	1 217	2 386	3 131	211 681	239 128	13%
novembre	496 054	574 833	795	242	81	51	496 850	575 076	16%	169 307	161 707	708	1 237	1 613	2 000	170 015	162 945	-4%
décembre	493 189	448 675	1 848	3 077	65	56	495 037	451 752	-9%	147 772	142 776	1 737	2 355	794	2 921	149 509	145 131	-3%
janvier	634 721	603 826	1 351	11	38	109	636 072	603 837	-5%	230 912	186 006	1 642	1 158	1 376	1 856	232 554	187 164	-20%
février	525 529		177		38		525 706			180 215		2 965		1 268		183 180		
mars	607 730		42		55		607 772			226 403		471		1 531		226 873		
avril	536 378		252		4		536 630			199 435		80		1 578		199 515		
mai	517 042		416		79		517 458			181 316		238		1 510		181 553		
juin	350 667		4 493		60		355 190			179 610		1 609		2 616		181 220		
dont unions	876 057	1 026 961	82	662	53	352	876 139	1 027 623	17%	350 485	330 387		526	561	4 028	350 485	330 913	-6%
dont commercialisations	3 073 662	3 658 587	11 107	14 305	492	312	3 064 769	3 672 892	19%	902 083	775 990	6 696	5 983	6 303	9 949	906 779	781 973	-14%
sous total	4 022 741	4 682 252	12 345	15 887	636	872	4 035 087	4 696 139	16%	1 268 089	1 227 439	7 463	6 859	9 182	15 297	1 295 572	1 234 297	-5%
total 30/06	6 560 087	4 682 252	17 725	15 887	872	872	6 577 812	4 696 139		2 255 067	1 227 439	12 846	6 859	17 685	15 297	2 267 913	1 234 297	

soja

lin oléagineux

mois	collecte		semence		dont bio		total		%	collecte		semence		dont bio		total		%
	2011	2012	2011	2012	2011	2012	2011	2012		2011	2012	2011	2012	2011	2012	2011	2012	
juillet	10 259	6 344	291	243	1 053	785	10 550	6 588	-38%	3 763	1 592	47	21	1	19	3 810	1 613	-58%
août	9 665	5 259	443	76	829	1 008	10 108	5 335	-47%	3 972	2 934	26	6	5	92	3 998	2 940	-26%
septembre	12 933	9 218	91	60	1 210	1 002	13 024	9 278	-29%	3 405	1 486	222	83	14	25	3 627	1 570	-57%
octobre	19 362	29 939	29	3 435	2 324	19 362	29 968	55%	2 350	1 959	9	6	22	2	2 359	1 965	-17%	
novembre	12 970	17 596	544	0	4 116	4 121	13 515	17 596	30%	1 792	1 375	4	0	1	38	1 796	1 375	-23%
décembre	9 636	8 599	21	461	754	1 997	9 656	9 060	-6%	1 714	994	0	2	21	83	1 714	996	-42%
janvier	10 273	9 478	233	280	1 261	1 196	10 506	9 758	-7%	951	1 341	17	72	1	57	968	1 413	46%
février	11 046		287		1 794		11 333			817		72		1		889		
mars	20 126		1 595		2 413		21 721			1 409		275		69		1 684		
avril	16 959		552		2 474		17 511			1 146		55		23		1 201		
mai	16 622		268		1 698		16 890			1 608		30		11		1 638		
juin	47 379		1 858		1 926		49 237			2 135		3		22		2 138		
dont unions	21 804	31 820			2 143	5 294	21 804	31 820	46%	2 410	2 292	17	174	44	62	2 427	2 292	-6%
dont commercialisations	57 087	51 853	846	694	9 479	6 824	57 933	52 547	-9%	13 525	7 895	263	174	44	166	13 788	8 069	-41%
sous total	85 098	86 433	1 623	1 150	12 658	12 433	86 721	87 582	1%	17 948	11 682	325	189	67	316	18 272	11 671	-35%
total 30/06	197 230	86 433	6 183	1 150	22 962	12 433	203 413	87 582		25 063	11 682	760	189	192	316	25 823	11 671	

unité : tonne

total (1) = collecte + semence

Colza : commercialisation

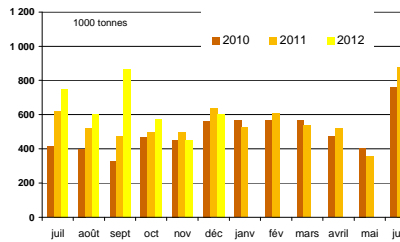

Soja : commercialisation cumulée

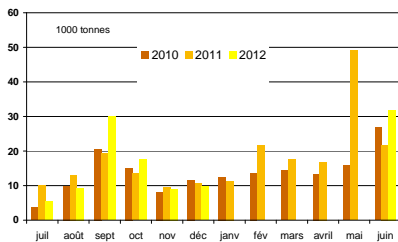

Tournesol : commercialisation cumulée

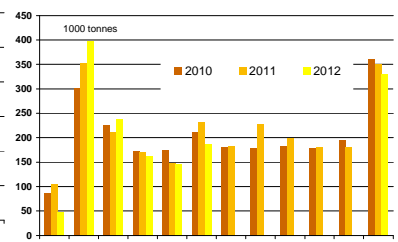

Colza bio : commercialisation

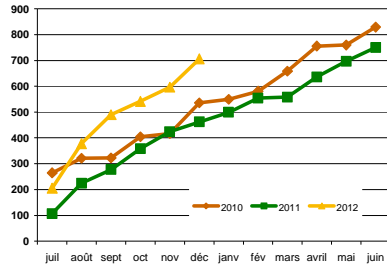

Soja bio : commercialisation cumulée

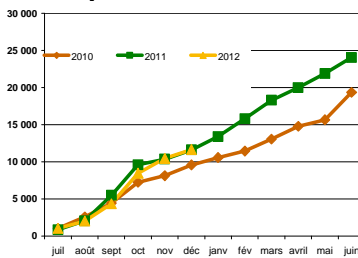

Tournesol bio : commercialisation cumulée

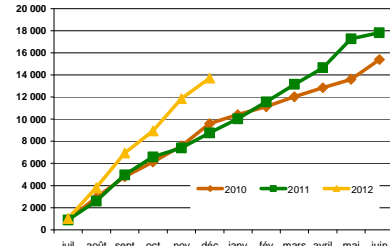

Source : FranceAgriMer

Commercialisation nationale des protéagineux

situation provisoire au 31 janvier récolte 2010 à 2012

mois	pois						féverole											
	collecte		semence		dont bio		total		collecte		semence		dont bio		total			
	2011	2012	2011	2012	2011	2012	2011	2012	%	2011	2012	2011	2012	2011	2012	%		
juillet	67 741	40 600	3 689	994	691	914	71 430	41 594	-42%	8 239	9 522	802	273	776	1 121	9 042	9 795	8%
août	76 525	53 479	1 108	1 259	560	754	77 632	54 738	-29%	13 048	14 758	26	166	1 125	1 571	13 073	14 924	14%
septembre	75 226	52 041	1 129	858	551	718	76 356	52 899	-31%	37 196	67 813	89	74	913	1 009	37 285	67 887	82%
octobre	39 424	45 141	1 399	903	345	543	40 823	46 043	13%	36 350	33 963	333	177	774	980	36 683	34 140	-7%
novembre	30 973	37 165	1 216	1 244	639	746	32 189	38 408	19%	11 242	30 747	824	934	438	1 024	12 066	31 681	163%
décembre	48 096	34 228	2 507	899	396	550	50 603	35 127	-31%	8 615	16 495	263	631	660	783	8 898	17 127	92%
janvier	35 333	30 905	2 742	4 417	544	334	38 075	35 322	-7%	26 833	28 074	1 289	1 147	572	574	28 121	29 222	4%
février	33 797	3 001	3 001		326		36 798			19 314		828		286		20 143		
mars	81 382		3 187		387		84 569			20 852		885		499		21 737		
avril	43 064		1 599		309		44 663			38 504		237		447		38 740		
mai	82 616		2 466		297		85 082			29 978		271		815		30 250		
juin	39 519		3 225		527		42 744			44 410		731		596		45 141		
dont unions	84 889	68 512		499	168	1 040	84 889	69 011	-19%	7 249	12 527		139	586	1 779	7 249	12 666	75%
dont commercialisations	275 868	227 531	11 130	8 439	2 302	2 168	286 998	235 971	-18%	127 257	162 819	2 856	2 698	3 612	2 981	130 113	165 517	27%
sous total	373 318	293 558	13 791	10 574	3 726	4 559	387 109	304 132	-21%	141 523	201 373	3 646	3 402	5 258	7 063	145 169	204 776	41%
total 30/06	653 696	293 559	27 269	10 574	5 572	4 558	680 965	304 132		294 581	201 373	6 598	3 402	7 901	7 063	301 179	204 776	

mois	lupin						total		total protéagineux			
	collecte		semence		dont bio		2011	2012	%	2011	2012	%
juillet	351	454		3			351	458	30%	80 823	51 847	-36%
août	596	608					596	608	2%	91 302	70 270	-23%
septembre	479	2 936	52	14		8	531	2 950	456%	114 172	123 736	8%
octobre	505	908	1			7	506	908	79%	78 012	81 091	4%
novembre	547	1 584		0		18	547	1 584	190%	44 802	71 673	60%
décembre	659	548	20	1		8	679	548	-19%	60 180	52 802	-12%
janvier	626	1 545	53	133			679	1 677	147%	66 875	66 221	-1%
février	798		31			4	829			57 770		
mars	568		55			56	623			106 929		
avril	805		56			30	860			84 264		
mai	543						543			115 875		
juin	662		68			3	731			88 616		
dont unions	1 944	2 140		10			1 944	2 140	10%	94 082	83 818	-11%
dont commercial	1 621	2 270	125	125	15	24	1 747	2 395	37%	418 858	403 883	-4%
sous total	3 763	8 581	125	151	33	55	3 889	8 732	125%	536 166	517 641	-3%
total 30/06	7 139	8 581	336	151	125	55	7 475	8 732	17%	989 619	517 641	-48%

total (1) = collecte + semence

Pois : commercialisation cumulée

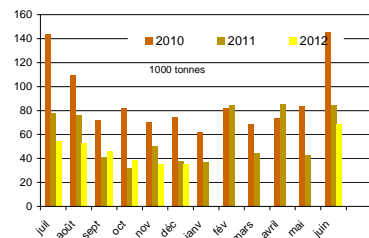

Lupin : commercialisation cumulée

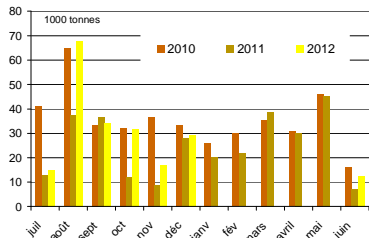

Féverole : commercialisation cumulée

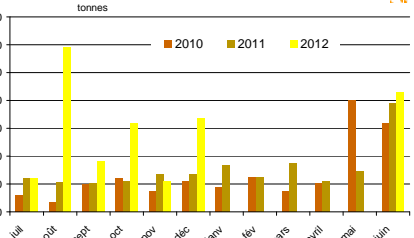

Pois bio : commercialisation cumulée

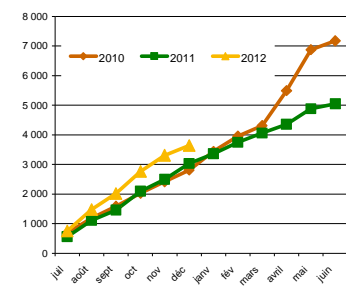

Lupin bio : commercialisation cumulée

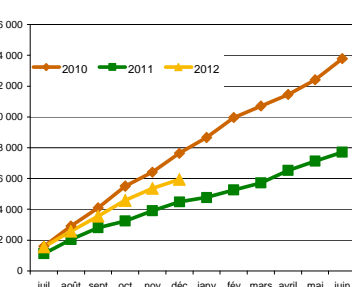

Féverole bio : commercialisation cumulée

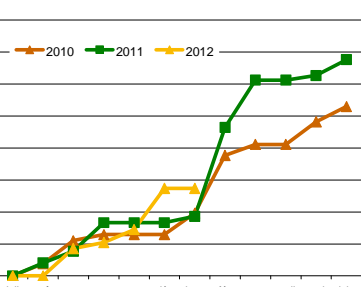

Source : FranceAgriMer

Stocks de dépôt nationaux

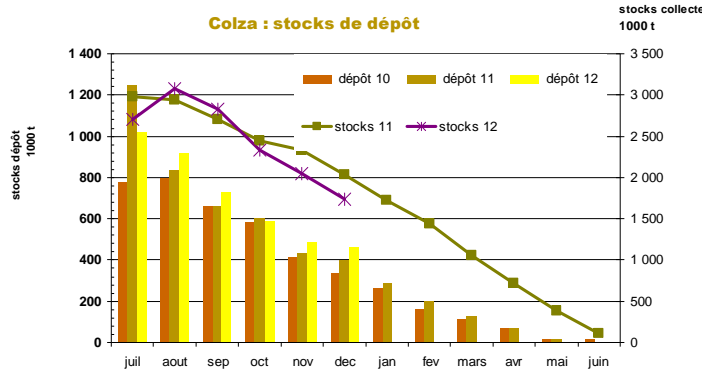

mois	colza				tournesol				soja				lin oléagineux				cumul oléagineux			
	2010	2011	2012	%	2010	2011	2012	%	2010	2011	2012	%	2010	2011	2012	%	2010	2011	2012	%
juillet	777 342	1 248 674	1 024 818	-18%	2 136	13 916	2 884	-79%	331	1 532	1 181	-23%	703	2 143	874	-59%	780 512	1 266 266	1 029 757	-19%
août	799 439	841 073	916 786	9%	8 789	75 146	10 847	-86%	316	1 016	527	-48%	994	1 763	1 574	-11%	809 539	918 998	929 734	1%
septembre	658 310	659 204	730 221	11%	286 335	342 261	190 660	-44%	4 511	4 397	1 476	-66%	755	1 417	807	-43%	949 912	1 007 279	923 164	-8%
octobre	586 363	606 935	589 369	-3%	292 787	307 934	215 656	-30%	12 439	7 939	5 731	-28%	265	1 172	467	-60%	891 853	923 980	811 223	-12%
novembre	415 975	437 944	484 940	11%	202 931	242 842	184 825	-24%	10 941	7 276	4 384	-40%	254	890	344	-61%	630 099	688 951	674 492	-2%
décembre	338 199	404 428	461 543	14%	149 518	210 424	166 941	-21%	8 818	6 488	3 832	-41%	320	722	302	-58%	496 855	622 062	632 618	2%
janvier	262 809	288 879	401 719	39%	107 283	154 308	139 107	-10%	6 301	5 014	2 643	-47%	197	469	252	-46%	376 590	448 669	543 721	21%
février	166 271	202 079			76 899	105 274			4 357	4 139			120	301			247 647	311 793		
mars	111 814	131 004			61 499	55 253			3 542	3 120			84	214			176 939	189 590		
avril	70 128	69 697			44 695	30 107			2 826	2 295			69	78			117 718	102 177		
mai	17 937	18 676			24 944	9 074			1 933	1 693			48				44 814	29 491		
juin	21 888	4 013			14 349	2 894			1 723	1 531			8				37 959	8 447		

mois	pois				féverole				lupin doux				cumul protéagineux			
	2010	2011	2012	%	2010	2011	2012	%	2010	2011	2012	%	2010	2011	2012	%
juillet	140 587	116 699	52 881	-55%	3 569	1 606	334	-79%	27				144 155	118 332	53 215	-55%
août	132 255	99 311	70 936	-29%	35 116	29 203	11 733	-60%	92	26			167 464	128 540	82 668	-36%
septembre	94 748	71 988	48 636	-32%	45 255	29 170	26 122	-10%	182	20	14		140 185	101 178	74 772	-26%
octobre	76 749	63 875	38 239	-40%	38 628	26 831	15 885	-41%	88	18	14		115 465	90 724	54 139	-40%
novembre	56 559	54 652	28 773	-47%	31 115	23 982	11 574	-52%	90	16	6		87 764	78 650	40 353	-49%
décembre	47 897	49 537	26 416	-47%	26 648	21 886	9 636	-56%	113	16	6		74 659	71 439	36 058	-50%
janvier	38 096	38 553	20 189	-48%	22 864	16 792	8 223	-51%	57	16	5		61 018	55 361	28 416	-49%
février	31 171	30 306			18 629	12 637			50				49 850	42 943		
mars	21 369	19 392			12 375	7 089			45				33 789	26 481		
avril	11 438	10 137			7 496	3 772			42				18 976	13 909		
mai	4 766	3 094			1 494	1 330			39				6 299	4 424		
juin	2 932	755			230	169			31	23			3 193	947		

unité : tonne

Tournesol : stocks de dépôt

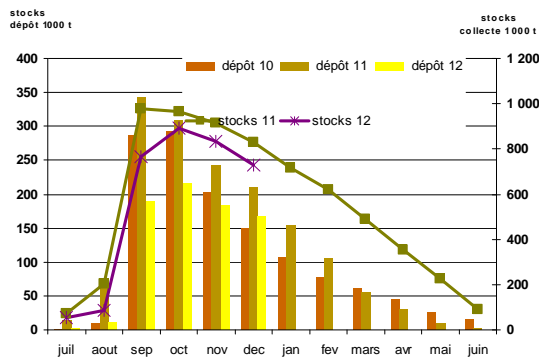

Pois : stocks de dépôt

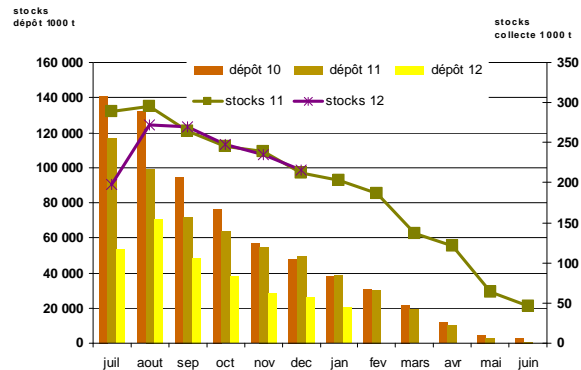

Collectes, sorties et stocks régionaux au 31 janvier 2013

Marché des oléo-protéagineux

Février 2013

Evolution régionale des incorporations et des stocks des FAB fin janvier 2013

Oléoprotéagineux et tourteaux

	cumul des incorporations							stocks							
	2007/08	2008/09	2009/10	2010/11	2011/12	2012/13	%	2007/08	2008/09	2009/10	2010/11	2011/12	2012/13	%	
Ile-de-France		14	117	104	9		-100%	22	36	27	142	7			
Champagne-Ardenne	2 660	2 775	1 358	2 198	978	1 469	50%	187	66	94	89	52	37	-29%	
Picardie	639	392	21	18 593	24 725	22 315	-10%	136	8	7	1 418	844	1 657	96%	
Haute-Normandie	348	274	646	4 239	12 241	15 232	24%	34	83	62	246	318	252	-21%	
Centre	6 032	2 918	6 075	26 825	54 410	37 972	-30%	490	209	206	1 693	1 517	1 621	7%	
Basse-Normandie	1 841	1 429	2 342	65 000	66 830	74 658	12%	252	38	12	1 873	2 426	1 724	-29%	
Bourgogne	3 413	1 754	2 431	38 658	102 727	108 248	5%	409	39	103	2 295	3 005	3 125	4%	
Nord-Pas-de-Calais	5 137	2 563	1 692	15 322	85 057	94 503	11%	245	67	37	985	3 953	3 630	-8%	
Lorraine	832	245	353	7 772	423	294	-30%	60	11	28	826	462	466	1%	
Alsace	132			9 709	20 819	23 639	14%	14		1	1 270	1 004	768	-23%	
Franche-Comte	2		8	5 265	18 858	14 395	-24%				122	500	485	-3%	
Pays-de-la-Loire	40 208	35 465	44 247	572 009	601 779	596 702	-1%	2 859	1 737	2 390	21 106	19 356	17 913	-7%	
Bretagne	81 669	74 091	126 256	740 459	1 339 514	1 308 703	-2%	10 041	5 977	5 072	55 290	46 000	46 513	1%	
Poitou-Charentes	11 062	8 149	13 311	250 137	245 064	241 097	-2%	1 809	1 746	1 094	5 621	5 977	5 953	0%	
Aquitaine	8 760	5 938	2 998	58 619	135 120	127 661	-6%	517	112	102	3 527	4 034	3 899	-3%	
Midi-Pyrénées	6 834	3 125	2 050	40 106	37 009	57 639	56%	709	1 599	897	1 966	1 771	2 559	44%	
Limousin				10 672	22 762	22 302	-2%				4	552	812	637	-22%
Rhône-Alpes	10 903	7 747	11 590	54 244	129 174	125 463	-3%	1 096	654	580	4 774	4 457	4 365	-2%	
Auvergne	5 881	2 319	1 971	33 699	57 220	85 328	49%	319	375	286	2 510	3 144	3 388	8%	
Languedoc-Roussillon	3 706	1 448	2 151	4 082	5 473	3 803	-31%	248	194	112	227	241	201	-17%	
Provence-Alpes-Côte d'Azur	233	347	421	6 069	8 543	6 562	-23%	53	46	84	551	391	289	-26%	
Corses	55			96	210	195	-7%								
total FRANCE	190 345	150 993	220 035	1 963 878	2 968 944	2 968 178	0%	19 498	12 995	11 196	107 080	100 269	99 480	-1%	

unité : tonne

2011/12 et 2012/11 y compris totaux tourteaux

Graines mises en œuvre par production

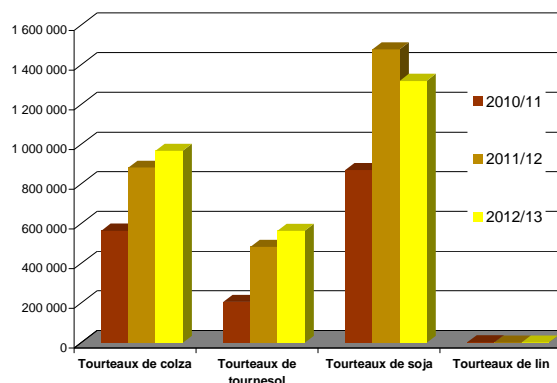
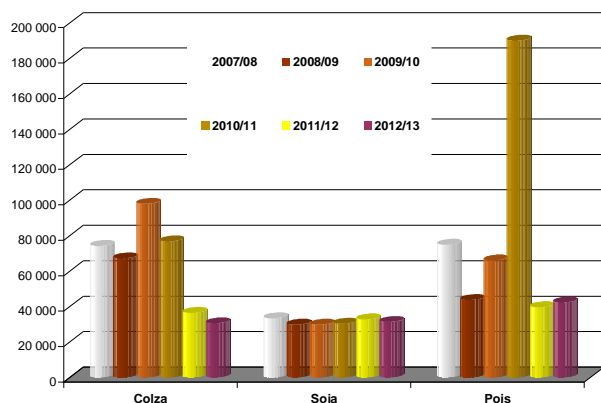

source FranceAgriMer

Evolution des FAB fin janvier 2013. Graines de colza

Incorporations en colza															
	juil.	août	sept	oct	nov	déc	janv	févr	mars	avr	mai	juin	2011/12	2012/13	%
Centre	10	2											26	12	-54%
Basse-Normandie															
Bourgogne	20		22	21	19	19	19						125	121	-3%
Nord-Pas-de-Calais				1	2	2	6						24	11	-53%
Lorraine															
Franche-Comté															
Pays-de-la-Loire	575	653	880	1 110	698	589	570						6 701	5 074	-24%
Bretagne	1 139	4 142	3 294	2 744	2 058	2 756	3 053						24 672	19 186	-22%
Poitou-Charentes	612	628	640	699	648	681	768						4 072	4 675	15%
Aquitaine	11	36	11	27	24	36	47						201	192	-4%
Midi-Pyrénées		2		2	3		2							9	
Limousin		60	153				6						88	220	150%
Rhône-Alpes	86	146	122	264	81	89	129						594	917	54%
Auvergne	21	21	17	33	20	17	28						49	158	223%
Languedoc-Roussillon															
PACA													12		
France	2 474	5 691	5 139	4 901	3 553	4 190	4 627						36 563	30 575	-16%

unité : tonne

Stocks en colza															
	juil.	août	sept	oct	nov	déc	janv	févr	mars	avr	mai	juin	2011/12	2012/13	%
Centre	2												3		-100%
Basse-Normandie													13	21	67%
Bourgogne	26	2	38	15	25	7	21							4	
Nord-Pas-de-Calais															
Lorraine															
Franche-Comté															
Pays-de-la-Loire	266	412	631	439	357	411	435						385	435	13%
Bretagne	8 299	7 643	7 678	6 492	5 687	4 264	2 721						2 060	2 721	32%
Poitou-Charentes	404	391	368	400	377	328	405						377	405	7%
Aquitaine	13	16	8	19	19	20	7						23	7	-69%
Midi-Pyrénées															
Limousin															
Rhône-Alpes	41	49	67	22	47	62	48						102	48	-53%
Auvergne	14	23	6	30	9	24	25						21	25	21%
Languedoc-Roussillon															
PACA															
France	9 066	8 535	8 796	7 417	6 521	5 115	3 666						2 984	3 666	23%

Incorporations en colza

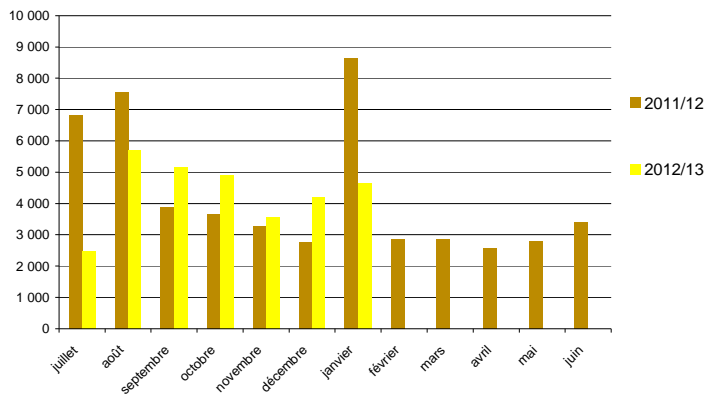

source: FranceAgriMer

Evolution des FAB fin janvier 2013. Graines de tournesol

Incorporations en tournesol															
	juil.	août	sept	oct	nov	déc	janv	févr	mars	avr	mai	juin	2011/12	2012/13	%
Centre	55	44	44	38	43	49	62						322	336	4%
Basse-Normandie															
Bourgogne															
Lorraine													1		-100%
Alsace															
Franche-Comté	225	264	174	218	225	271	255						2 785	1 633	-41%
Pays-de-la-Loire	146	99	62	76	112	159	91						2 401	745	-69%
Bretagne	110	107	168	90	72	114	116						1 548	777	-50%
Poitou-Charentes													7		-100%
Midi-Pyrénées			7		7								100	15	-85%
Limousin	21	23	18	20	52	22	25						128	181	41%
Rhône-Alpes						0							216	0	-100%
Auvergne			11	12	11	21	30						31	85	171%
France	557	537	484	456	521	637	579						7 539	3 771	-50%

Incorporations en tournesol															
	juil.	août	sept	oct	nov	déc	janv	févr	mars	avr	mai	juin	2011/12	2012/13	%
Centre	6	32	35	32	16	39	29						89	29	-68%
Basse-Normandie															
Bourgogne															
Lorraine															
Alsace															
Franche-Comté															
Pays-de-la-Loire	297	237	158	179	121	90	67						350	67	-81%
Bretagne	304	231	155	139	23	38	52						461	52	-89%
Poitou-Charentes	58	70	82	36	34	49	51						106	51	-51%
Midi-Pyrénées															
Limousin															
Rhône-Alpes	2	1	1	1	1	1	14						7	14	110%
Auvergne															
PACA			4	4	4	3	3						2	3	
France	666	572	435	390	199	220	216						1 015	216	-79%

Incorporations en tournesol

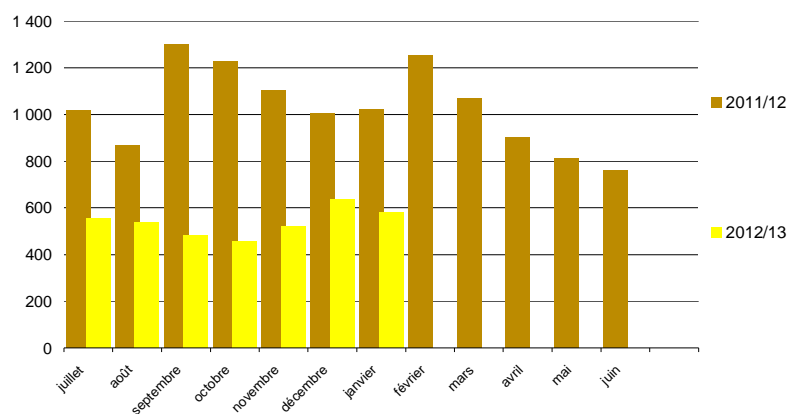

source: FranceAgriMer

Evolution des FAB fin janvier 2013. Graines de soja

Incorporations en soja															
	juil.	août	sept	oct	nov	déc	janv	févr	mars	avr	mai	juin	2011/12	2012/13	%
Champagne-Ardenne	214	147	219	322		255	255						625	1 410	126%
Haute-Normandie	33	35	35	54											
Centre	32	57	54	42	41	28	33						171	259	51%
Basse-Normandie	5	5	11	7	64	40	57						288	345	20%
Bourgogne	251	110	38		6	3	4						29	41	38%
Nord-Pas-de-Calais	147	114	124	95	228	121	142						1 815	888	-51%
Alsace	4	3	4	3									691	480	-31%
Franche-Comté					5	2	5						14	26	
Pays-de-la-Loire	2 942	1 824	1 652	2 115									13 472	13 804	84%
Bretagne	1 170	942	943	1 260									8 091	7 715	-5%
Poitou-Charentes	1	1	2	1	1 933	1 690	1 647						20	11	-45%
Aquitaine	2	6	6	10	1 191	1 025	1 183						314	34	-89%
Midi-Pyrénées		275	42	49	2	4	1						48	453	852%
Limousin						2	9								
Rhône-Alpes	878	641	537	637	1		87						6 494	4 597	-29%
Auvergne	98	160	162	119									598	1 261	111%
PACA	14		5,7	9,2	716,17	503,01	685,12						102,5	47,9	-53%
France	5 791	4 319	3 832	4 723	215	189	318						32 773	31 371	-4%

unité : tonne

Stocks en soja															
	juil.	août	sept	oct	nov	déc	janv	févr	mars	avr	mai	juin	2011/12	2012/13	%
Champagne-Ardenne	30	45	45	48		40	37						52	37	-29%
Haute-Normandie		25	20	7	26	23	17						16	17	6%
Centre	18	7	6	27	22	4	9						11	9	-19%
Basse-Normandie	3	9	8	6	7	8	5						0	5	1433%
Bourgogne	28	38			13	14	22						31	22	-28%
Nord-Pas-de-Calais	17	21	38	32	43	88	132						37	132	261%
Alsace	5	2	8	5	10	8	13						4	13	250%
Franche-Comté															
Pays-de-la-Loire	721	916	953	674	1 573	1 147	1 607						1 979	1 607	-19%
Bretagne	736	556	385	302	389	644	1 454						714	1 454	104%
Poitou-Charentes	2	1	0	2	4	1	1						2	1	-29%
Aquitaine	2	8	26	16	33	31	23						21	23	9%
Midi-Pyrénées															
Limousin													16		-100%
Rhône-Alpes	79	152	212	396	372	275	125						445	125	
Auvergne	13	22	38	23	26	168	45						12	45	276%
PACA			20	5	23,4	20	14						26	14	
France	1 652	1 802	1 740	1 538	2 518	2 451	3 492						3 366	3 492	4%

Incorporations en soja

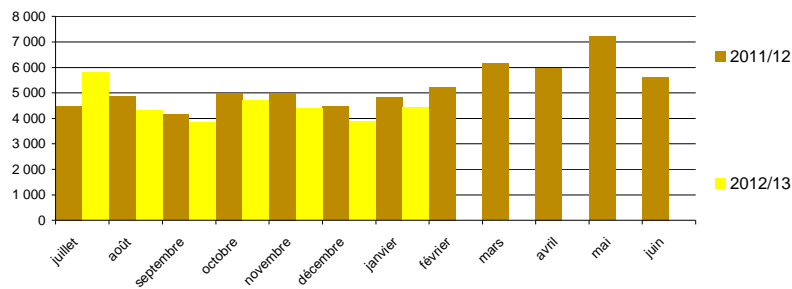

source: FranceAgriMer

Evolution des FAB fin janvier 2013. Pois

Incorporations en pois															
	juil.	août	sept	oct	nov	déc	janv	févr	mars	avr	mai	juin	2011/12	2012/13	%
Ile-de-France													9		-100%
Champagne-Ardenne	59												352	59	-83%
Picardie	0	0	0	0	0	4	0						41	5	-88%
Haute-Normandie	20	57	31	18	22	35	52						240	235	-2%
Centre	35	67			27	111	159						117	398	240%
Basse-Normandie	440	403	370	425	245	3							547	1 887	245%
Bourgogne	21	1	2	1	1	83	112						1 046	220	-79%
Nord-Pas-de-Calais	1	14	14	32	6								195	67	-65%
Lorraine	19	20	20	27									90	86	-5%
Alsace															
Franche-Comté	11		9	50	3		45						73	118	61%
Pays de la Loire	849	1 635	1 368	1 425	1 312	1 109	937						5 028	8 633	72%
Bretagne	1 316	2 776	5 381	3 795	1 941	2 416	1 725						18 701	19 349	3%
Poitou-Charentes	234	587	611	441	287	192	196						2 709	2 548	-6%
Aquitaine		117											266	117	-56%
Midi-Pyrénées	370	104	48	74	80	216	44						3 470	935	-73%
Limousin	9	8	1	1	1	1	1						74	22	-70%
Rhône- Alpes	442	594	454	562	443	444	231						2 567	3 169	23%
Auvergne	238	425	507	456	349	839	150						2 448	2 963	21%
Languedoc-Roussillon	196	250	228	212	152	92	75						1 275	1 206	-5%
PACA	13	22	17	23	16	17	21						181	127	-30%
Corses	29	28	28	23	26	24	37						210	195	-7%
France	4 300	7 107	9 088	7 564	4 911	5 559	3 747						39 638	42 337	7%

unité : tonne

Stocks en pois															
	juil.	août	sept	oct	nov	déc	janv	févr	mars	avr	mai	juin	2011/12	2012/13	%
Ile-de-France	7	7	7										7		-100%
Champagne-Ardenne															
Picardie	1	1	1	1	4	6	6						2	6	139%
Haute-Normandie	30	65	95	77	55	20	24						85	24	-72%
Centre	22			27	39	35								35	
Basse-Normandie	165	173	250	120	243	256							125		-100%
Bourgogne	11	10	8	7	5	19	25						37	25	-31%
Nord-Pas-de-Calais	2	6	1	1	1	1	0						17	0	-98%
Lorraine	14	22	19	14	14	14	14						8	14	86%
Alsace															
Franche-Comté			28	3	25	29	10							10	
Pays de la Loire	642	658	1 057	1 111	1 022	853	948						618	948	54%
Bretagne	890	1 497	1 871	1 882	1 723	1 840	1 829						744	1 829	146%
Poitou-Charentes	468	325	339	427	330	323	352						389	352	-10%
Aquitaine															
Midi-Pyrénées	108	87	72	96	60	302	294						180	294	64%
Limousin	7	10	8	6	4	3	2						57	2	-97%
Rhône- Alpes	218	227	235	145	160	167	189						262	189	-28%
Auvergne	127	159	139	200	175	140	63						198	63	-68%
Languedoc-Roussillon	62	34	69	50	91	100	61						72	61	-14%
PACA	84	64	66	51	63	69	55						39	55	42%
France	2 857	3 343	4 264	4 216	3 976	4 179	3 906						2 837	3 906	38%

unité : tonne

Incorporations en pois

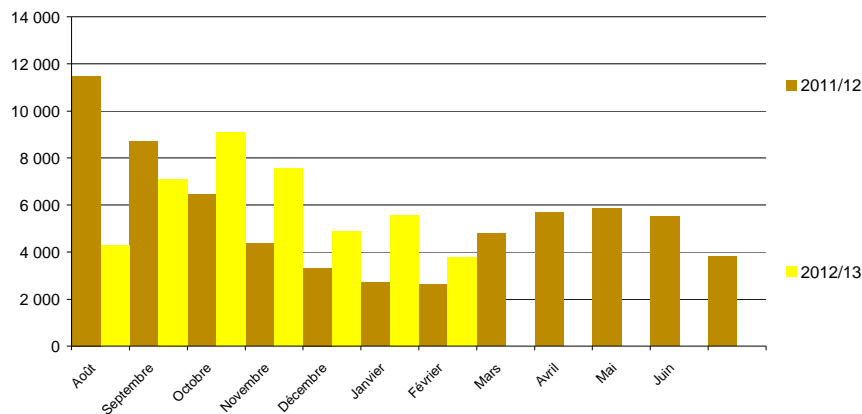

source: FranceAgriMer

Evolution des FAB fin janvier 2013. Féveroles

Incorporations en féveroles															
	juil.	août	sept	oct	nov	déc	janv	févr	mars	avr	mai	juin	2011/12	2012/13	%
Picardie	19		7	11	1	1	0						67	39	-41%
Centre	92	27	98	117	102	22							461	457	-1%
Basse-Normandie	2		1	2	2								15	8	-49%
Nord-Pas-de-Calais	7	8	8	32	24	41	10						288	130	-55%
Lorraine	0												75	0	-100%
Pays-de-la-Loire	119	157	150	184	157	150	152						1 100	1 069	-3%
Bretagne	348	331	241	197	210	264	259						2 553	1 850	-28%
Aquitaine	65	82	147	23	57	51	56						336	480	43%
Midi-Pyrénées	2	3	3	3	4	5	3						32	22	-31%
Limousin															
Rhône-Alpes	54	96	210	285	249	241	274						1 335	1 410	6%
Auvergne	105	98	39	111	112	185	150						546	800	46%
France	814	801	904	965	917	960	904						6 808	6 265	-8%

Stocks en féveroles															
	juil.	août	sept	oct	nov	déc	janv	févr	mars	avr	mai	juin	2011/12	2012/13	%
Picardie	18	18	28	18	16	15	15						20	15	-22%
Centre		3	24	24	22								16		-100%
Basse-Normandie	29	29	8	6	4	4							30		-100%
Nord-Pas-de-Calais	18,57	33,9	29,9	26,4	34,59	19,2	13						3,51	13	-100%
Lorraine													13		-100%
Pays-de-la-Loire	130	50	87	71	58	94	61						47	61	30%
Bretagne	131	147	106	127	113	119	138						206	138	-33%
Aquitaine	32	108	21	28	31	3	5						17	5	-71%
Midi-Pyrénées															
Limousin															
Rhône-Alpes	148	138	77	76	108	51	4						75	4	-95%
Auvergne	66	23	47	53	55	48	81						40	81	106%
France	573	551	429	428	442	354	318						467	318	-32%

Incorporations en féveroles

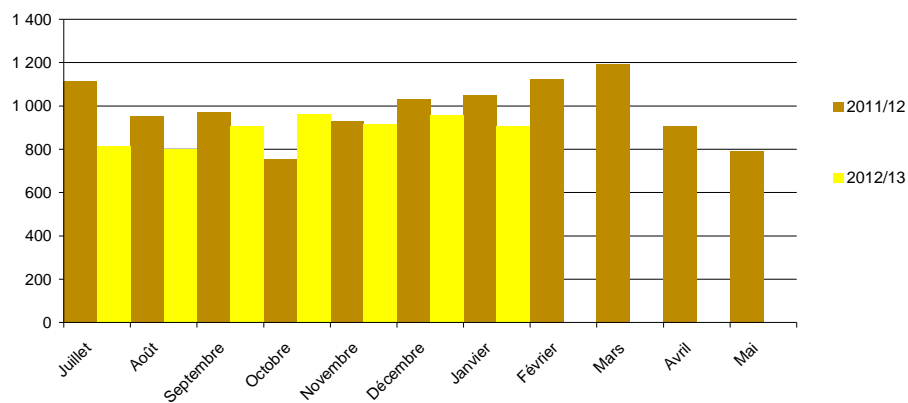

source: FranceAgriMer

Evolution des FAB fin janvier 2013. Tourteaux de colza

Incorporations tourteaux colza															
	juil.	août	sept	oct	nov	déc	janv	févr	mars	avr	mai	juin	2011/12	2012/13	%
Ile-de-France													8 932	8 700	-3%
Picardie	1 000	1 088	1 300	1 401	602	670	742						5 235	6 936	32%
Haute-Normandie	581	769	829	1 010	191	224	231						9 919	8 399	-15%
Centre	1 293	1 186	1 009	1 318	852	578	890						30 926	32 783	6%
Basse-Normandie	3 793	3 568	4 197	5 030	1 713	2 225	2 449						40 507	49 186	21%
Bourgogne	5 595	5 875	5 947	7 519	3 195	2 849	3 095						30 331	37 188	23%
Nord-Pas-de-Calais	3 391	3 939	5 108	7 333	2 081	2 361	2 032								3
Lorraine	1	1	1	0											
Alsace	1 221	1 207	1 182	1 356	420	434	467						8 154	9 592	18%
Franche-Comté	719	776	821	1 110	262	470	501						9 056	7 073	-22%
Pays de la Loire	21 739	24 415	25 540	29 425	13 684	13 879	14 836						178 935	177 846	-1%
Bretagne	42 724	55 997	59 449	64 213	30 996	34 682	36 328						371 455	413 796	11%
Poitou-Charentes	7 428	8 525	8 413	10 985	6 733	6 860	7 753						64 408	65 300	1%
Aquitaine	5 034	5 371	5 720	7 797	5 062	4 435	4 892						43 964	47 239	7%
Midi-Pyrénées	2 074	2 856	2 797	3 695	1 252	1 570	1 280						10 128	21 892	116%
Limousin	921	1 198	1 496	2 384	557	717	787						9 365	10 677	14%
Rhône- Alpes	3 413	3 596	4 182	5 141	3 421	3 544	3 971						34 403	32 877	-4%
Auvergne	3 564	4 262	4 236	5 462	3 204	3 423	3 771						24 875	36 728	48%
Languedoc-Roussillon	149	124	87	161	161	135	173						1 134	896	-21%
PACA	36	59	101	119	280	285	241						1 197	768	36%
France	104 675	124 810	132 414	155 458	74 666	79 340	84 438						882 924	967 909	-10%

unité : tonne

Stocks en tourteaux colza															
	juil.	août	sept	oct	nov	déc	janv	févr	mars	avr	mai	juin	2011/12	2012/13	%
Ile-de-France													421	620	47%
Picardie	158	266	210	206	328	312	620						98	92	-6%
Haute-Normandie	18	82	51	67	85	50	92						374	422	13%
Centre	372	305	324	338	323	370	422						1 257	596	-53%
Basse-Normandie	249	360	434	448	433	407	596						1 096	1 372	25%
Bourgogne	827	959	1 000	1 080	1 367	1 611	1 372						1 089	1 394	28%
Nord-Pas-de-Calais	380	650	419	1 621	1 052	606	1 394						142	142	
Lorraine	142	143	142	142	142	142	142						467	121	-74%
Alsace	672	179	135	234	361	397	121						189	177	-6%
Franche-Comté	66	43	128	172	176	147	177						4 239	3 891	-8%
Pays de la Loire	66	43	128	172	176	147	177						13 756	11 767	-14%
Bretagne	3 077	2 901	2 993	4 111	3 934	4 272	3 891						1 145	1 267	11%
Poitou-Charentes	6 422	7 971	7 961	9 239	10 184	14 329	11 767						1 078	1 084	1%
Aquitaine	980	914	970	1 208	1 471	1 390	1 267						463	530	14%
Midi-Pyrénées	765	965	1 105	846	1 028	1 135	1 084						246	191	-22%
Limousin	625	378	422	346	511	451	530						952	979	3%
Rhône- Alpes	195	186	206	242	146	267	191						999	1 052	5%
Auvergne	1 011	1 351	1 167	773	1 006	878	979						34	43	25%
Languedoc-Roussillon	682	868	965	1 073	1 061	1 118	1 052						51,1	13	
PACA	38	29	29	39	38	46	43								
France	16 750	18 590	18 689	22 071	23 659	27 973	25 752						28 096	25 752	-8%

Incorporations en tourteaux colza

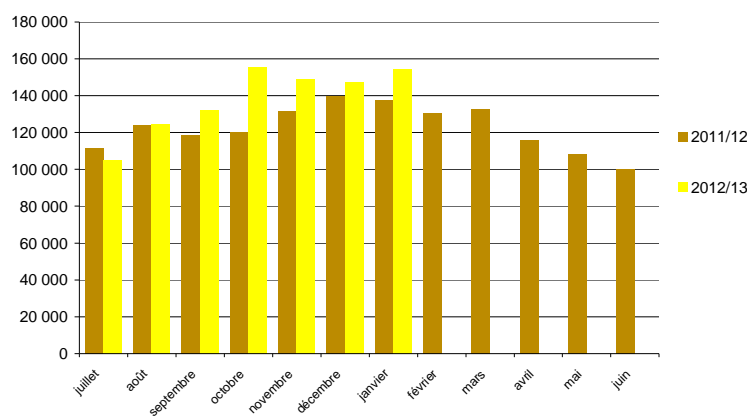

source: FranceAgriMer

Evolution des FAB fin janvier 2013. Tourteaux de tournesol

Incorporations tourteaux tournesol															
	juil.	août	sept	oct	nov	déc	janv	févr	mars	avr	mai	juin	2011/12	2012/13	%
Ile-de-France															
Picardie	574	566	561	580	602	670	742						4 085	4 294	5%
Haute-Normandie	172	200	175	201	191	224	231						1 045	1 395	34%
Centre	1 343	1 292	907	1 000	852	578	890						7 195	6 863	-5%
Basse-Normandie	2 251	2 083	1 949	1 602	1 713	2 225	2 449						8 814	14 272	62%
Bourgogne	2 737	3 021	2 657	2 981	3 195	2 849	3 095						17 976	20 535	14%
Nord-Pas-de-Calais	2 153	2 380	1 659	2 160	2 081	2 361	2 032						12 772	14 827	16%
Lorraine	20	19	16	27									80	82	4%
Alsace	404	358	346	443	420	434	467						2 256	2 871	27%
Franche-Comté	260	335	285	392	262	470	501						2 643	2 505	-5%
Pays-de-la-Loire	15 243	16 246	14 306	14 436	13 684	13 879	14 836						93 741	102 630	9%
Bretagne	36 282	35 388	29 946	32 425	30 996	34 682	36 328						192 753	236 047	22%
Poitou-Charentes	7 700	7 878	7 093	7 632	6 733	6 860	7 753						43 968	51 648	17%
Aquitaine	5 930	6 007	5 381	5 989	5 062	4 435	4 892						40 602	37 696	-7%
Midi-Pyrénées	2 156	2 293	1 946	2 101	1 252	1 570	1 280						7 703	12 597	64%
Limousin	540	681	700	824	557	717	787						5 034	4 806	-5%
Rhône-Alpes	4 022	3 706	3 112	3 288	3 421	3 544	3 971						22 636	25 064	11%
Auvergne	2 774	3 407	3 204	3 319	3 204	3 423	3 771						15 406	23 102	50%
Languedoc-Roussillon	244	173	125	102	161	135	173						2 143	1 112	-48%
PACA	297	189	242	277	280	285	241						2 428	1 811	-25%
France	85 101	86 221	74 611	79 779	74 666	79 340	84 438						483 279	564 156	17%

unité : tonne

Stocks en tourteaux tournesol															
	juil.	août	sept	oct	nov	déc	janv	févr	mars	avr	mai	juin	2011/12	2012/13	%
Ile-de-France															
Champagne-Ardenne															
Picardie	161	178	177	182	195	216	265						166	265	60%
Haute-Normandie	21	70	22	24	14	48	55						32	55	72%
Centre	439	297	283	269	340	282	348						414	348	-16%
Basse-Normandie	450	341	366	402	307	604	489						394	489	24%
Bourgogne	562	517	742	589	582	524	632						542	632	17%
Nord-Pas-de-Calais	745	841	619	963	813	1 053	666						800	666	-17%
Lorraine	56	37	46	10	45	45	45						46	45	-3%
Alsace	29	29	40	102	83	100	73						38	73	93%
Franche-Comté	57	39	74	57	81	101	118						121	118	-2%
Pays-de-la-Loire	3 061	3 664	3 366	3 741	3 285	3 159	3 644						3 304	3 644	10%
Bretagne	14 433	11 177	9 684	12 085	9 045	9 561	10 135						8 193	10 135	24%
Poitou-Charentes	1 266	1 249	1 067	1 259	1 182	1 175	1 142						1 059	1 142	8%
Aquitaine	1 013	1 177	996	1 083	1 140	1 015	984						1 243	984	-21%
Midi-Pyrénées	592	396	489	445	508	391	520						375	520	39%
Limousin	197	175	109	91	114	133	119						102	119	17%
Rhône-Alpes	641	981	661	805	927	648	920						524	920	75%
Auvergne	676	732	777	1 019	808	985	1 044						692	1 044	51%
Languedoc-Roussillon	41	88	70	81	94	84	68						75	68	-9%
PACA	109,5	139,8	126,2	105,4	74,4	80,3	38,3						92,9	38,3	
France	24 549	22 127	19 714	23 311	19 638	20 204	21 306						18 216	21 306	17%

Incorporations en tourteaux tournesol

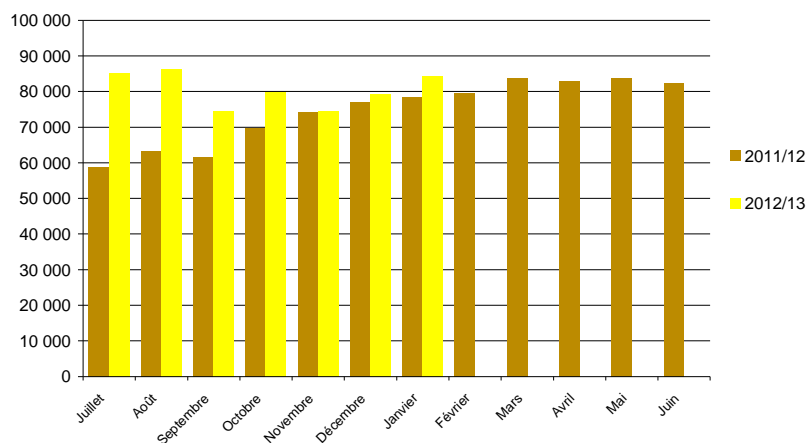

source: FranceAgriMer

Evolution des FAB fin janvier 2013. Tourteaux de soja

Incorporations en tourteaux soja														2011/12	2012/13	%
	juil.	août	sept	oct	nov	déc	janv	févr	mars	avr	mai	juin				
Ile-de-France														11 600	9 277	-20%
Picardie	1 274	1 213	1 227	1 274	1 398	1 388	1 502									
Haute-Normandie	675	901	796	970	1 003	1 002	1 062							5 549	6 406	15%
Centre	5 164	4 597	2 383	2 345	2 139	2 189	2 344							36 083	21 162	-41%
Basse-Normandie	3 871	3 086	3 113	3 355	3 521	3 911	4 496							26 356	25 352	-4%
Bourgogne	4 340	5 144	4 687	5 644	5 490	5 825	6 168							41 259	37 298	-10%
Nord-Pas-de-Calais	5 637	5 395	5 456	7 343	6 022	5 634	6 312							40 757	41 799	3%
Lorraine	31	31	22	40										178	123	-31%
Alsace	1 414	1 455	1 389	1 624	1 720	1 785	1 762							10 394	11 150	7%
Franche-Comté	466	549	562	714	427	910	1 071							7 085	4 699	-34%
Pays-de-la-Loire	43 953	41 568	38 282	42 409	39 277	38 955	40 236							299 228	284 681	-5%
Bretagne	87 576	87 562	85 884	88 458	82 145	82 070	96 319							718 881	610 015	-15%
Poitou-Charentes	17 522	16 939	14 846	17 215	16 372	15 961	17 241							128 340	116 096	-10%
Aquitaine	6 075	5 462	5 401	6 276	6 350	5 782	6 558							49 439	41 904	-15%
Midi-Pyrénées	3 298	3 209	2 879	3 514	2 696	3 112	2 911							15 599	21 618	39%
Limousin	892	856	975	1 296	741	828	973							8 100	6 562	-19%
Rhône-Alpes	7 803	8 220	6 800	8 517	8 392	8 227	9 123							60 929	57 082	-6%
Auvergne	2 783	2 831	2 809	3 065	3 061	2 246	3 516							13 079	20 311	55%
Languedoc-Roussillon	91	81	52	110	139	58	59							921	589	-36%
PACA	558	561	484	595	513	476	537							4 592	3 723	-19%
France	193 422	189 658	178 047	194 764	181 405	180 358	202 192							1 478 367	1 319 845	-11%

unité : tonne

Stocks en tourteaux soja														2011/12	2012/13	%
	juil.	août	sept	oct	nov	déc	janv	févr	mars	avr	mai	juin				
Picardie	332	484	592	670	554	642	750							234	750	221%
Haute-Normandie	71	66	173	116	214	149	64							87	64	-26%
Centre	725	853	810	836	854	710	778							612	778	27%
Basse-Normandie	339	962	806	776	613	632	614							603	614	2%
Bourgogne	744	997	842	826	822	880	1 053							1 287	1 053	-18%
Nord-Pas-de-Calais	894	1 076	1 434	1 793	1 963	2 198	1 419							2 008	1 419	-29%
Lorraine	255	274	252	34	264	264	264							253	264	4%
Alsace	380	245	512	852	750	182	561							495	561	13%
Franche-Comté	213	230	181	246	240	190	180							190	180	-5%
Pays-de-la-Loire	7 137	8 035	8 384	7 610	7 844	8 286	7 176							8 317	7 176	-14%
Bretagne	10 726	12 946	13 779	15 556	17 641	16 146	18 417							19 866	18 417	-7%
Poitou-Charentes	2 590	2 835	2 760	2 717	2 776	2 915	2 734							2 879	2 734	-5%
Aquitaine	1 177	1 505	1 634	1 569	1 718	1 788	1 796							1 652	1 796	9%
Midi-Pyrénées	1 024	765	1 040	701	860	1 173	1 215							754	1 215	61%
Limousin	218	245	231	226	173	368	324							391	324	-17%
Rhône-Alpes	1 833	2 313	2 766	2 283	2 113	2 093	2 039							1 927	2 039	6%
Auvergne	919	729	910	1 190	985	893	1 059							1 155	1 059	-8%
Languedoc-Roussillon	36	12	32	43	31	28	28							60	28	-53%
PACA	221	225	261	236	272	288	165							181	165	-8%
Corse																
France	29 834	34 795	37 398	38 282	40 687	39 827	40 639							42 949	40 639	-5%

Incorporations en tourteaux soja

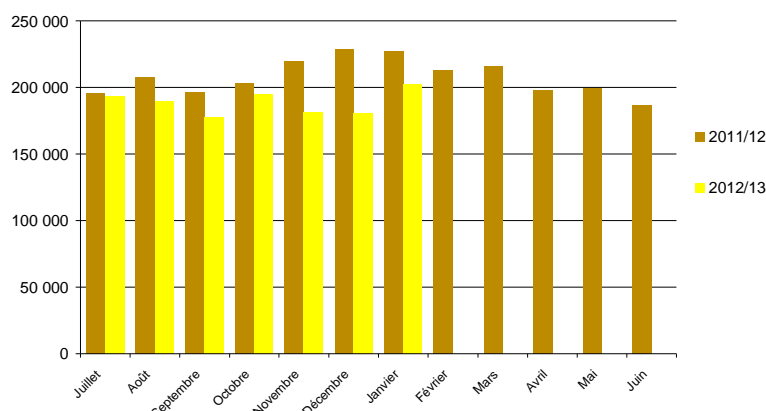

source: FranceAgriMer

Colza

Evolution régionale de la collecte et des stocks de collecte

Situation provisoire au 31 janvier récolte 2011 et 2012

Régions	juil	août	sept	oct	nov	déc	janv	févr	mars	avr	mai	juin	Semences 2011	Semences 2012	Total 2011	Total 2012	% 11/12	
Ile-de-France	216 360	28 481	10 776	9 310	8 360	6 552	4 956								237 424	284 795	20%	
Champagne-Ardenne	510 609	43 269	10 047	5 294	9 359	3 123	6 237								677 309	587 937	-13%	
Picardie	311 016	125 390	43 157	9 749	9 215	5 405	5 013						111	206	494 875	509 151	3%	
Haute-Normandie	52 682	129 242	30 742	13 152	23 329	10 472	11 543								333 644	271 163	-19%	
Centre	452 244	204 911	51 326	104 319	60 463	33 158	50 592						627	459	795 448	957 472	20%	
Basse-Normandie	25 621	80 243	17 707	6 583	14 250	3 693	4 368								138 060	152 464	10%	
Bourgogne	366 072	38 922	14 221	12 030	22 745	14 060	19 033								486 355	487 082	0%	
Nord-Pas-de-Calais	8 605	52 440	30 650	12 002	6 690	2 480	5 630						4 839	6 085	134 732	124 583	-8%	
Lorraine	197 467	60 267	17 762	8 898	9 738	6 691	5 806								463 335	306 630	-34%	
Alsace	8 510	1 576	596		112		168								16 454	10 961	-33%	
Franche-Comté	74 773	2 616	3 635	2 499	2 349	1 072	2 128								89 788	89 071	-1%	
Pays de la Loire	113 419	57 522	18 807	6 349	8 108	1 980	2 205						1 328	2 826	188 612	211 217	12%	
Bretagne	78 758	35 478	5 118	1 989	702	369	381								123 117	122 795	0%	
Poitou-Charentes	284 889	29 752	8 680	5 108	7 481	4 437	2 495						398	263	286 368	343 105	20%	
Aquitaine	24 568	4 716	969	343	638	181	270						1 663	1 762	29 261	33 447	14%	
Midi-Pyrénées	76 850	9 257	3 601	4 887	2 333	827	1 657						943	2 803	90 515	102 217	13%	
Limousin	6 057	1 128	428	895	244	13									6 234	8 764	41%	
Rhône- Alpes	53 856	1 743	585	389	2 900	86	433						384	576	50 917	60 567	19%	
Auvergne	25 040	3 510	1 528	1 927	3 851	1 246	2 236						19	61	35 731	39 399	10%	
Languedoc-Roussillon	6 056	691	254	33	73		113						3 101	3 261	9 502	10 480	10%	
PACA	5 260	197	1	5	7										5 910	5 477	-7%	
autres (*)																		
Total	2 898 712	911 350	270 588	205 758	192 948	95 853	125 264						13 414	18 302	4 693 590	4 718 776	1%	

(*) départements non précisés

Régions	juil	août	sept	oct	nov	déc	janv	févr	mars	avr	mai	juin	Semences 2011	Semences 2012	Stock 2011	Stock 2012	% 11/12	
Ile-de-France	161 041	150 942	129 825	92 578	83 043	77 726	47 071								237	54 860	47 308	-14%
Champagne-Ardenne	468 969	458 300	424 810	304 867	267 195	243 324	174 757								524	220 529	204 083	-7%
Picardie	335 383	396 914	379 325	320 457	288 161	254 584	203 559								1	117 453	40 659	-65%
Haute-Normandie	59 015	147 603	140 318	102 084	102 462	78 725	40 658									34 875	24 756	-29%
Centre	404 948	504 658	443 822	424 439	379 079	318 335	272 622									364 855	272 622	-25%
Basse-Normandie	20 995	64 620	70 967	53 700	50 215	25 207	24 756									133 337	103 907	-22%
Bourgogne	331 051	308 226	277 669	203 918	178 129	129 129	103 907									30 955	29 620	-4%
Nord-Pas-de-Calais	8 346	65 332	77 125	92 161	65 789	48 388	27 010						2 754	2 610				
Lorraine	223 202	247 293	236 880	188 906	148 007	152 920	108 092									150 103	108 092	-28%
Alsace	23 094	35 527	27 310	14 600	15 918	12 478	10 877									18 419	10 877	-41%
Franche-Comté	50 773	40 496	31 024	21 862	12 461	10 323	5 864									19 962	5 864	-71%
Pays de la Loire	92 328	129 451	128 364	103 976	76 394	70 466	53 272						138	587		60 451	53 859	-11%
Bretagne	76 285	74 039	58 333	50 985	50 352	41 218	21 714									25 560	21 714	-15%
Poitou-Charentes	283 930	303 299	279 707	253 140	226 770	203 216	169 388						18	155		157 896	169 543	7%
Aquitaine	21 795	21 312	11 071	10 354	15 889	6 589	5 007						6 265	4 592		11 343	9 599	-15%
Midi-Pyrénées	58 885	54 749	41 067	36 926	36 404	28 061	20 641						960	1 559		23 422	22 200	-5%
Limousin	2 066	1 481	843	341	239	238	242									771	242	-69%
Rhône- Alpes	46 700	42 568	33 554	29 486	29 349	26 114	22 348						13	3		15 550	22 351	44%
Auvergne	21 732	17 496	12 257	9 123	7 285	5 678	4 957									12 590	4 957	-61%
Languedoc-Roussillon	9 248	9 328	10 406	9 951	7 680	4 819	4 561							30		1 478	4 591	211%
PACA	3 387	2 651	2 351	2 021	1 952	1 871	1 772									5 665	1 772	-69%
autres (*)																		
Total	2 703 172	3 076 284	2 817 027	2 325 873	2 042 770	1 739 406	1 323 074						10 147	10 299	1 727 826	1 333 373	-23%	

unité : tonne

(*) départements non précisés

cumul(1) = collecte + semences

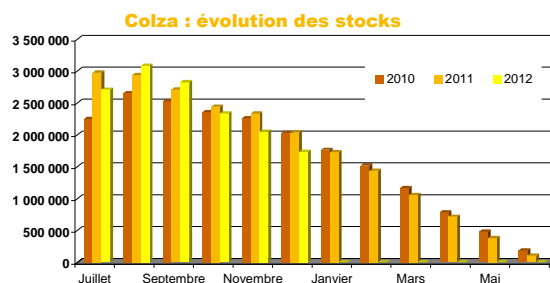
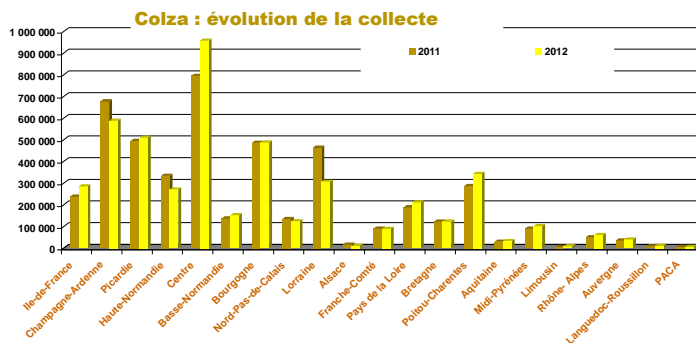

Source : FranceAgriMer

Tournesol

Evolution régionale de la collecte et des stocks de collecte

Situation provisoire au 31 janvier récolte 2011 et 2012

Régions	juil	août	sept	oct	nov	déc	janv	févr	mars	avr	mai	juin	Semences 2011	Semences 2012	Total 2011	Total 2012	% 11/12	
Ile-de-France		64	5 082	2 685	238	27	59								9 218	8 155	-12%	
Champagne-Ardenne		16	38 381	13 068	584	355	239								34 816	52 642	51%	
Picardie			834	1 197	81										2 545	2 111	-17%	
Haute-Normandie			19	83	17	16	16								179	150	-16%	
Centre	246	367	50 831	48 058	14 932	5 553	6 409								170 552	126 396	-26%	
Basse-Normandie	57		152	1 055	673	104	65								2 785	2 106	-24%	
Bourgogne		63	48 516	16 731	1 244	666	1 934								67 397	69 153	3%	
Nord-Pas-de-Calais		23	30	6											319	59	-81%	
Lorraine		164	16 610	4 909	954	187	690								8 423	23 514	179%	
Alsace		53	1 107	88	90		84								1 351	1 421	5%	
Franche-Comté		3	3 542	5 732	243	57	227								12 506	9 803	-22%	
Pays de la Loire	34	951	29 112	18 993	8 029	2 446	1 405								97 754	61 423	-37%	
Bretagne			49	94	61	15							405	453	1 044	264	-75%	
Poitou-Charentes	42	4 164	208 065	71 205	13 698	5 104	4 874						828	87	366 440	307 240	-16%	
Aquitaine	59	11 925	61 517	20 373	4 541	2 079	2 830						2 641	1 803	118 156	105 127	-11%	
Midi-Pyrénées	403	26 900	249 006	56 520	23 294	7 427	14 543						824	1 886	444 853	379 979	-15%	
Limousin			791	2 236	189	85	47								3 508	3 348	-5%	
Rhône- Alpes		2 613	26 223	17 198	526	1 684	847						2 488	3 543	64 311	52 634	-18%	
Auvergne	49	79	13 662	4 509	793	337	558								22 590	19 986	-12%	
Languedoc-Roussillon	34	1 478	36 289	5 623	558	326	469								44 551	46 872	5%	
PACA		2 314	6 983	2 595	118	3	83								389	11 229	12 305	10%
autres (*)																		
Total	925	51 177	796 801	292 955	70 861	26 471	35 376						8 120	10 121	1 484 526	1 284 687	-13%	

(*) départements non précisés

Régions	juil	août	sept	oct	nov	déc	janv	févr	mars	avr	mai	juin	Semences 2011	Semences 2012	Stock 2011	Stock 2012	% 11/12	
Ile-de-France	210	213	4 319	4 852	4 665	4 180	2 989								3 106	2 989	-4%	
Champagne-Ardenne	195	139	34 932	40 393	35 808	31 620	19 115								18 110	19 115	6%	
Picardie	141	171	243	519	514	545	429								619	429	-31%	
Haute-Normandie	141	141	169	243	216	211	175								116	175	51%	
Centre	2 720	1 738	43 819	69 700	67 350	54 749	42 389								85 751	42 389	-51%	
Basse-Normandie	71	71	201	936	1 171	1 188	1 092								1 803	1 092	-39%	
Bourgogne	1 422	1 527	38 350	53 263	46 442	40 289	26 086								32 191	26 086	-19%	
Nord-Pas-de-Calais																		
Lorraine	1 203	1 436	23 895	22 844	15 178	9 228	8 015								13 426	8 015	-40%	
Alsace	1 629	1 194	7 668	4 865	4 257	3 950	3 727								5 354	3 727	-30%	
Franche-Comté	18	21	1 756	2 885	2 885	2 882	2 151								3 255	2 151	-34%	
Pays de la Loire	2 788	3 281	24 274	31 514	31 658	21 085	13 424								32 068	13 750	-57%	
Bretagne	289	374	397	810	646	522	527						289	326	635	527	-17%	
Poitou-Charentes	18 975	19 591	203 168	250 843	213 640	214 546	181 164						622	5	209 631	181 169	-14%	
Aquitaine	2 066	11 879	67 341	80 305	103 043	64 719	61 961						642	1 123	59 002	63 084	7%	
Midi-Pyrénées	14 381	30 930	225 076	222 563	202 950	181 333	151 551						759	1 070	175 635	152 621	-13%	
Limousin	33	24	291	1 115	972	700	683								1 018	683	-33%	
Rhône- Alpes	2 189	4 444	21 975	30 159	28 203	27 003	23 823						723	1 029	31 961	24 853	-22%	
Auvergne	300	306	11 683	14 735	13 510	11 289	9 071								6 970	9 071	30%	
Languedoc-Roussillon	3 248	2 798	41 763	46 032	42 949	41 189	39 737								25 741	39 896	55%	
PACA	121	2 669	8 042	9 037	8 378	7 362	6 668								7 588	6 887	-9%	
autres (*)																		
Total	52 138	82 944	759 363	887 614	824 437	718 590	594 776						3 424	3 932	713 979	598 708	-16%	

unité : tonne (*) départements non précisés

cumul(1) = collecte + semences

Tournesol : évolution de la collecte

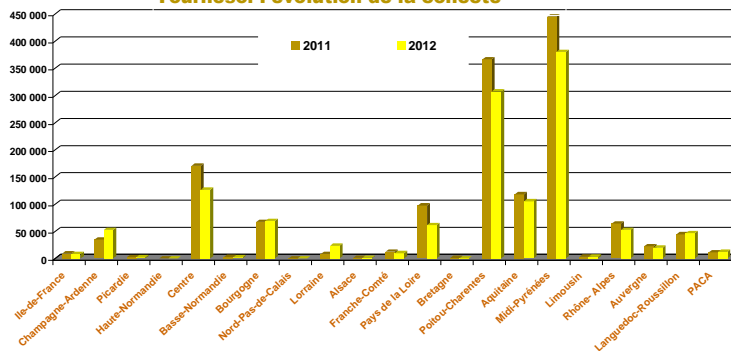

Tournesol : évolution des stocks

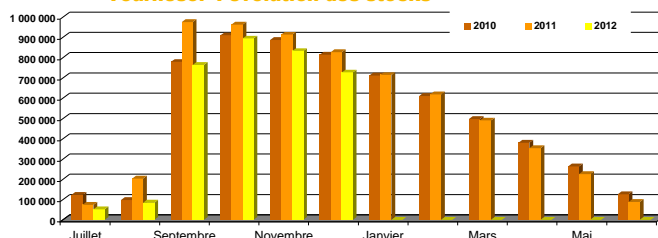

Source : FranceAgriMer

Soja

Evolution régionale de la collecte et des stocks de collecte

Situation provisoire au 31 janvier récolte 2011 et 2012

Régions	juil	août	sept	oct	nov	déc	janv	févr	mars	avr	mai	juin	Semences 2011	Semences 2012	Total 2011	Total 2012	% 11/12	
Ile-de-France	19																19	
Champagne-Ardenne				177	68											55	245	347%
Picardie																		
Haute-Normandie							23								8	23	196%	
Centre			86	47	123	83	1								321	340	6%	
Basse-Normandie																		
Bourgogne	185	5	3 131	8 995	958	425	466						340	278	16 809	14 443	-14%	
Nord-Pas-de-Calais																		
Lorraine	1	36			50										35	86	143%	
Alsace	1		3 999	968	62	18	92								5 630	5 139	-9%	
Franche-Comté		2	2 940	7 386	1 075	251	100								10 464	11 754	12%	
Pays de la Loire						2									140	2	-99%	
Bretagne			19												191	19	-90%	
Poitou-Charentes	0		4	117		38									277	159	-43%	
Aquitaine	212	120	852	3 607	1 537	193	564						795	331	12 805	7 415	-42%	
Midi-Pyrénées	372	695	2 642	14 395	4 347	1 467	1 276						210	412	31 299	25 605	-18%	
Limousin				6											6	6		
Rhône- Alpes		10	3 992	6 057	243	65	194						2 458	1 488	15 405	12 048	-22%	
Auvergne			200	83	12	36									336	330	-2%	
Languedoc-Roussillon			33	218	32								643	539	828	821	-1%	
PACA				448	267	20									659	734	11%	
autres (*)																		
Total	790	868	17 895	42 502	8 773	2 595	2 717						4 446	3 047	95 264	79 187	-17%	

(*) départements non précisés

Régions	juil	août	sept	oct	nov	déc	janv	févr	mars	avr	mai	juin	Semences 2011	Semences 2012	Stock 2011	Stock 2012	% 11/12	
Ile-de-France	18	7	6	27	22	4	9										9	
Champagne-Ardenne	18	18	95	1 617	1 628	1 122	499									790	499	-37%
Picardie																87	8	
Haute-Normandie																8		
Centre	224	224	21	23	539	592	564									229	564	147%
Basse-Normandie																		
Bourgogne	783	716	2 935	7 807	6 864	5 952	5 180						38	12	12 557	5 192	-59%	
Nord-Pas-de-Calais																		
Lorraine																		
Alsace	2 990	2 988	6 998	8 030	7 830	7 162	6 635									5 489	6 635	21%
Franche-Comté	131	110	2 376	4 727	4 953	4 712	4 544									5 578	4 544	-19%
Pays de la Loire	62	40	67	103	50	39										39	39	
Bretagne	12	7	26	20	10	32								0		38	32	-15%
Poitou-Charentes	67	67	60	182	157	146	45									152	45	-70%
Aquitaine	3 663	2 404	1 574	4 233	3 420	3 098	2 904						1 438	976	11 959	3 880	-68%	
Midi-Pyrénées	6 364	4 817	5 802	17 088	16 468	16 231	15 141						327	179	24 488	15 320	-37%	
Limousin																		
Rhône- Alpes	1 767	882	4 084	8 451	6 635	6 200	5 608						2 649	1 553	11 241	7 161	-36%	
Auvergne	380	321	286	513	568	569	535									257	535	109%
Languedoc-Roussillon	15	27	184	1 187	3 139	984	899									843	1 056	25%
PACA	1	15	1	450	690	578	436									258	436	69%
autres (*)																		
Total	16 483	12 648	24 428	54 427	53 035	47 410	43 070						4 452	2 978	73 973	45 948	-38%	

unité : tonne

(*) départements non précisés

cumul(1) = collecte + semences

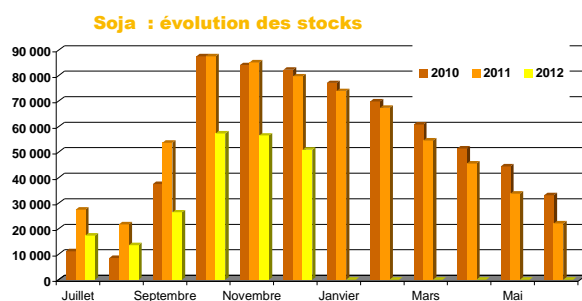
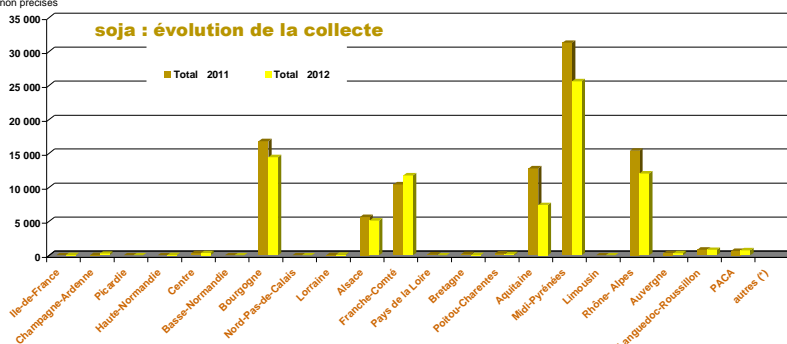

Source : FranceAgriMer

Lin

Evolution régionale de la collecte et des stocks de collecte

Situation provisoire au 31 janvier récolte 2011 et 2012

Régions	juil	août	sept	oct	nov	déc	janv	févr	mars	avr	mai	juin	Semences 2011	Semences 2012	Total 2011	Total 2012	% 11/12
Ile-de-France	34	18	75	55		26							76		347	208	
Champagne-Ardenne	28	63	48	58			62						5		166	258	56%
Picardie	77	147	43	45	30	14	16						153		1 869	372	-80%
Haute-Normandie		34	45	88	1	3	6						53		392	177	-55%
Centre	112	1 140	286	428	359	243	306								3 411	2 872	-16%
Basse-Normandie		16													19	16	-13%
Bourgogne	29	70	24	60	0	30	4						13		259	216	-16%
Nord-Pas-de-Calais				31			109								297	140	-53%
Lorraine		104	202	76		4									194	386	99%
Alsace															15		
Franche-Comté		30	96	23		7									488	157	-68%
Pays de la Loire	1 645	901	248	52	14	58	20						24		4 027	2 939	-27%
Bretagne	288	600	41	17	4										3 032	951	-69%
Poitou-Charentes	866	1 003	719	146	120	9	75								3 359	2 938	-13%
Aquitaine	3	116	13												178	132	-26%
Midi-Pyrénées	1 109	961	161	91	94	116	84								2 723	2 616	-4%
Limousin																	
Rhône- Alpes																	
Auvergne																	
Languedoc-Roussillon	3	35	7	1									17		55	45	-18%
PACA															12		
autres (*)																	
Total	4 929	5 237	2 009	1 170	622	510	682						341		20 842	14 422	-31%

(*) départements non précisés

Régions	juil	août	sept	oct	nov	déc	janv	févr	mars	avr	mai	juin	Semences 2011	Semences 2012	Stock 2011	Stock 2012	% 11/12
Ile-de-France					0	0	0								35	0	
Champagne-Ardenne	59	122	140	198	198	198	172								64	172	170%
Picardie	24	62	38	37	26	27	39						563	196	887	234	-74%
Haute-Normandie	19	69	97	210	204	200	194						19	416	70	609	770%
Centre	207	1 172	1 235	1 168	1 158	1 161	1 012						30		657	1 012	54%
Basse-Normandie															30	###	
Bourgogne	44	133	88	87	72	72	57								41	57	39%
Nord-Pas-de-Calais	0	0	0	0	0	0	0								0	0	
Lorraine		104	226	213	155	77	48								1	48	
Alsace																	
Franche-Comté																	
Pays de la Loire	1 660	2 156	2 124	1 912	1 806	1 806	1 596								1 546	1 596	3%
Bretagne	381	1 143	1 179	1 069	1 073	992	972								1 181	972	-18%
Poitou-Charentes	1 000	1 722	2 118	1 990	1 875	1 784	1 698								1 216	1 698	40%
Aquitaine		12	12	12	12	12	12									12	
Midi-Pyrénées	1 477	2 085	2 180	1 976	1 506	1 264	1 152								688	1 152	68%
Limousin																	
Rhône- Alpes	4	4	4	4	4	4	4								4	4	
Auvergne	20	12	55	47	63	66	57									57	
Languedoc-Roussillon	17	80	93	69	69	67	34								38	34	-11%
PACA	18	18	18	18	18	18	18								18	18	-1%
autres (*)																	
Total	4 929	8 894	9 608	9 011	8 240	7 750	7 066						612	611	6 475	7 677	19%

unité : tonne (*) départements non précisés

cumul(1) = collecte + semences

Lin : évolution de la collecte

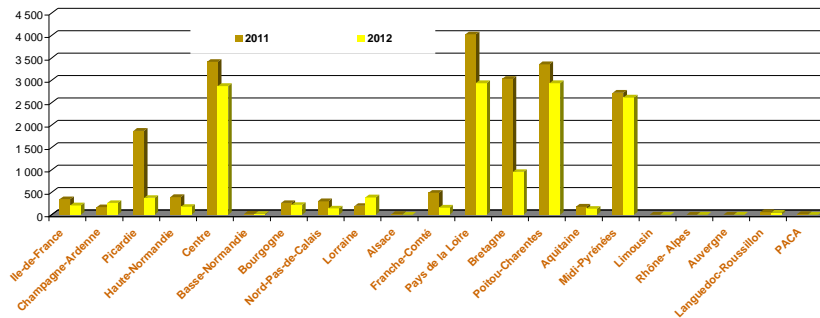

Lin : évolution des stocks

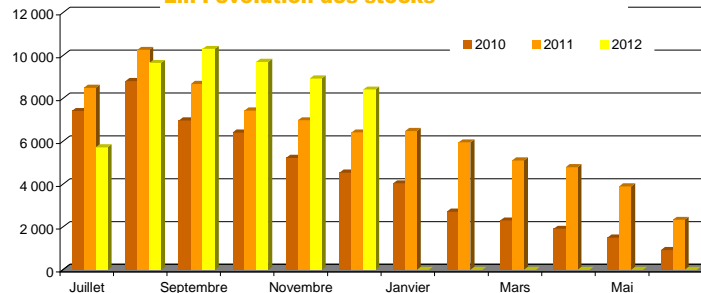

Source : FranceAgriMer

Pois

Evolution régionale de la collecte et des stocks de collecte

Situation provisoire au 31 janvier récolte 2011 et 2012

Régions	juil	août	sept	oct	nov	déc	janv	févr	mars	avr	mai	juin	Semences 2011	Semences 2012	Total 2011	Total 2012	% 11/12	
Ile-de-France	16 805	6 489	1 868	1 039	807	846	957						1 885	1 052	36 028	29 863	-17%	
Champagne-Ardenne	38 759	9 235	835	594	815	533	2 221						3 423	3 653	58 857	56 644	-4%	
Picardie	17 675	44 872	3 074	2 367	2 851	800	765						3 494	3 786	86 030	76 189	-11%	
Haute-Normandie	748	7 242	5 589	1 044	1 578	1 066	1 337						1 596	552	28 421	19 155	-33%	
Centre	14 753	14 313	8 595	5 929	3 198	1 886	3 078						3 092	2 424	73 732	54 175	-27%	
Basse-Normandie	1 497	6 609	3 870	1 307	1 199	1 469	804						830	984	17 877	17 738	-1%	
Bourgogne	18 600	3 947	2 068	804	1 939	968	1 576						565	758	27 281	30 661	12%	
Nord-Pas-de-Calais	35	1 307	1 019	894	347	255	228						2 630	1 137	10 126	5 221	-48%	
Lorraine	5 037	4 569	1 307	644	766	782	529						226	242	6 286	13 877	121%	
Alsace			7												154	7	-95%	
Franche-Comté	195	91	64	22	7										323	379	17%	
Pays de la Loire	5 161	4 702	2 066	604	449	280	358						377	602	18 822	14 223	-24%	
Bretagne	1 813	2 963	445	220	18	73	49						763	257	14 333	5 836	-59%	
Poitou-Charentes	32 776	2 870	1 719	688	2 702	401	586						393	519	30 475	42 260	39%	
Aquitaine	386	88	31	5	11		1						109	92	492	522	6%	
Midi-Pyrénées	6 424	650	538	288	407	32	40						909	636	10 751	9 014	-16%	
Limousin	140	113	7		16										32	275	761%	
Rhône- Alpes	2 671	119	81	132	4	1							469	326	4 014	3 334	-17%	
Auvergne	518	368	53	70	154	17	64								1 919	1 244	-35%	
Languedoc-Roussillon	2 301	274	149	136	13		14						746	406	5 935	3 292	-45%	
PACA	1 883	98	2	18		2	2						621	336	3 848	2 340	-39%	
autres (*)																		
Total	168 176	110 916	33 386	16 806	17 279	9 410	12 607						22 128	17 070	435 734	386 249	-11%	

(*) départements non précisés

Régions	juil	août	sept	oct	nov	déc	janv	févr	mars	avr	mai	juin	Semences 2011	Semences 2012	Stock 2011	Stock 2012	% 11/12
Ile-de-France	21 073	26 621	27 352	25 025	22 008	17 158	15 375						1 101	8 839	16 068	24 214	51%
Champagne-Ardenne	40 893	45 261	41 759	38 281	34 374	31 210	30 744						331	861	34 323	31 604	-8%
Picardie	23 281	60 744	59 032	53 218	47 743	43 932	38 455						1 265	3 920	45 738	42 375	-7%
Haute-Normandie	4 798	9 569	17 877	18 663	19 359	17 908	19 036						2 889	3 028	9 471	22 064	133%
Centre	19 472	30 626	33 867	34 431	32 849	31 397	26 917						2 205	1 849	37 221	28 766	-23%
Basse-Normandie	1 708	6 821	4 769	3 212	3 047	3 028	2 644						721	835	7 521	3 479	-54%
Bourgogne	18 049	17 852	16 454	15 319	14 307	13 231	13 366						445	326	13 846	13 693	-1%
Nord-Pas-de-Calais	227	229	375	897	959	662	613						3 682	2 177	7 868	2 790	-65%
Lorraine	4 992	8 066	6 309	5 477	5 278	5 544	5 116						197	177	3 935	5 293	35%
Alsace	8	38	38	38	38	38	38								8	38	373%
Franche-Comté	211	247	222	197	163	159	133								54	133	146%
Pays de la Loire	4 869	6 243	5 651	5 125	5 412	4 301	4 060						408	431	8 761	4 491	-49%
Bretagne	2 015	3 257	1 757	1 678	1 058	772	527						330	569	4 262	1 097	-74%
Poitou-Charentes	33 101	34 359	33 170	26 254	24 435	23 744	21 703						348	439	8 203	22 142	170%
Aquitaine	386	270	261	209	2 115	188	186						257	253	347	439	27%
Midi-Pyrénées	4 676	3 857	3 374	2 730	2 592	1 967	1 740						484	197	1 606	1 937	21%
Limousin	55	52	8	8	10	2	2									2	
Rhône- Alpes	1 977	982	475	280	167	132	99						486	318	1 576	417	-74%
Auvergne	456	436	383	298	264	213	154							1	794	155	-80%
Languedoc-Roussillon	2 432	2 377	2 022	1 898	1 312	1 147	708						417	84	899	792	-12%
PACA	1 583	1 137	798	824	738	661	603								895	603	-33%
autres (*)																	
Total	186 260	259 041	255 950	234 062	218 225	197 391	182 220						15 567	24 303	203 394	206 523	2%

unité : tonne (*) départements non précisés

cumul(1) = collecte + semences

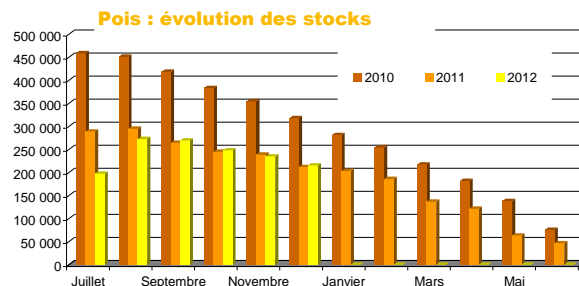
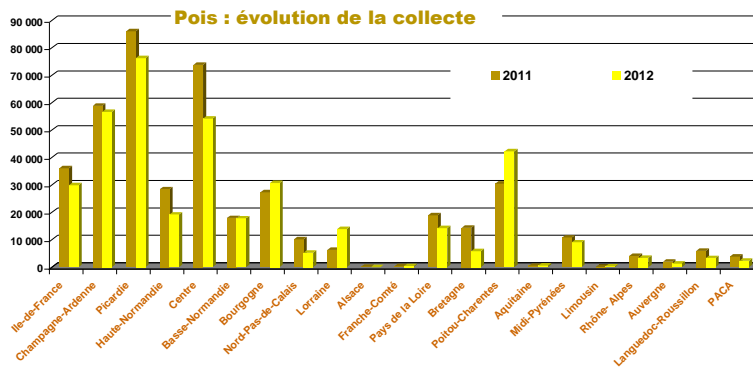

Source : FranceAgriMer

Fèves

Evolution régionale de la collecte et des stocks de collecte

Situation provisoire au 31 janvier récolte 2011 et 2012

Régions	juil	août	sept	oct	nov	déc	janv	févr	mars	avr	mai	juin	Semences 2011	Semences 2012	Total 2011	Total 2012	% 11/12	
Ile-de-France	4	39 530	9 319	1 552	1 547	1 061	2 767						1 139	939	57 809	56 717	-2%	
Champagne-Ardenne	149	11 381	3 542	481	131	362	385						1 605	799	23 207	17 230	-26%	
Picardie	52	29 315	25 203	3 105	1 887	1 087	1 234						572	1 678	74 091	63 561	-14%	
Haute-Normandie	17	805	15 411	4 119	1 846	1 147	1 141						1 348	962	24 687	25 447	3%	
Centre	91	955	1 158	978	1 161	320	293						306	259	3 572	5 215	46%	
Basse-Normandie		4 894	6 998	1 379	427	303	371						101	195	13 146	14 567	11%	
Bourgogne	57	859	156	256	283	37	5						15	44	2 444	1 698	-31%	
Nord-Pas-de-Calais	6	70	6 783	5 114	1 086	588	335						817	934	20 446	14 916	-27%	
Lorraine	126	451	407	117	239	23	4							12	1 062	1 378	30%	
Alsace																		
Franche-Comté	11	77	15	64	20		15								198	203	2%	
Pays de la Loire	263	947	733	141	23	173	25								2 445	2 304	-6%	
Bretagne	46	449	438	261	92	59	52								2 990	1 396	-53%	
Poitou-Charentes	231	313	22	11	144	1	110								844	832	-1%	
Aquitaine	510	242	61	13	5		22						5	21	628	875	39%	
Midi-Pyrénées	1 076	269	249	62	68	93	59						94		2 472	1 876	-24%	
Limousin																		
Rhône- Alpes	113	42													90	154	71%	
Auvergne	16	19													140	34	-75%	
Languedoc-Roussillon	25		27												71	52	-27%	
PACA		103														103		
autres (*)																		
Total	2 790	90 719	70 521	17 653	8 959	5 256	6 818						6 000	5 541	230 341	208 557	-9%	

(*) départements non précisés

Régions	juil	août	sept	oct	nov	déc	janv	févr	mars	avr	mai	juin	Semences 2011	Semences 2012	Stock 2011	Stock 2012	% 11/12	
Ile-de-France	1 378	35 756	28 682	23 687	18 900	14 492	12 722						435	3 465	33 060	16 187	-51%	
Champagne-Ardenne	906	10 852	10 686	8 741	8 343	8 679	7 545						386	388	15 180	7 933	-48%	
Picardie	3 220	28 447	29 600	22 203	20 289	19 466	18 473						465	876	35 495	19 349	-45%	
Haute-Normandie	372	1 512	13 813	13 908	10 816	10 151	4 821						1 686	2 408	9 101	7 229	-21%	
Centre	455	912	1 068	1 027	1 650	1 336	1 289						446	194	2 429	1 484	-39%	
Basse-Normandie	174	4 824	10 710	10 559	10 347	9 705	9 557						95	184	12 582	9 741	-23%	
Bourgogne	358	1 006	1 007	908	920	708	501						15	68	925	569	-38%	
Nord-Pas-de-Calais	1 232	3 014	9 055	12 407	10 935	12 192	4 437						1 173	996	12 645	5 433	-57%	
Lorraine	356	889	997	824	1 633	629	594								1 251	594	-52%	
Alsace																		
Franche-Comté		18																
Pays de la Loire	633	1 378	1 333	1 146	1 081	638	764						52	48	678	812	20%	
Bretagne	241	612	899	805	558	475	336								1 113	336	-70%	
Poitou-Charentes	421	564	563	768	542	666	444								416	444	7%	
Aquitaine	1 181	895	859	699	607	504	344						18	8	592	352	-41%	
Midi-Pyrénées	1 440	1 547	1 225	1 144	761	655	527						78	78	764	604	-21%	
Limousin																		
Rhône- Alpes	41	82	43	3 306	43	29	29						0		5	29	467%	
Auvergne	52	52	37	20	11	11	11								38	11	-72%	
Languedoc-Roussillon	189	211	339	336	336	146	103								38	103	171%	
PACA																		
autres (*)																		
Total	12 645	92 569	110 915	102 486	87 770	80 482	62 495						4 849	8 714	126 310	71 209	-44%	

unité : tonne

(*) départements non précisés

cumul(1) = collecte + semences

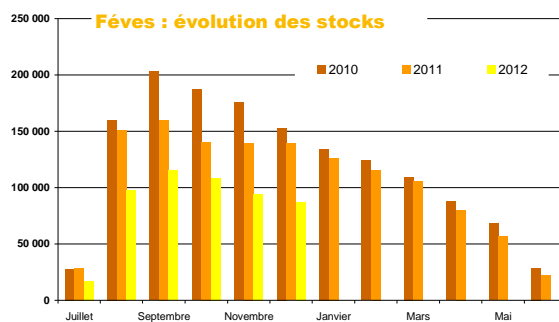
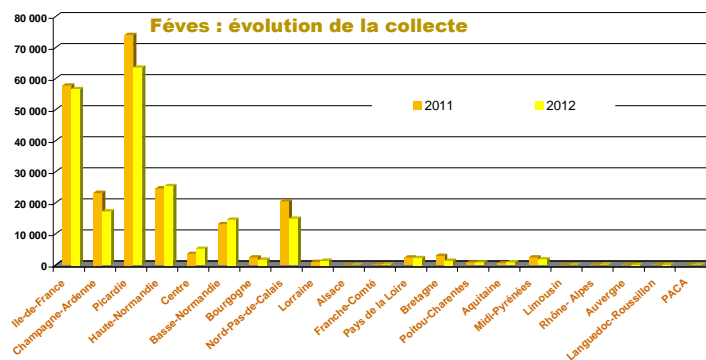

Source : FranceAgriMer

Lupin

Evolution régionale de la collecte et des stocks de collecte

Situation provisoire au 31 janvier récolte 2011 et 2012

Régions	juil	août	sept	oct	nov	déc	janv	févr	mars	avr	mai	juin	Semences 2011	Semences 2012	Total 2011	Total 2012	% 11/12	
Ile-de-France																		
Champagne-Ardenne																		
Picardie																		
Haute-Normandie																		
Centre		23	15	28	13	24	25						51	43	72	172	140%	
Basse-Normandie																		
Bourgogne																		
Nord-Pas-de-Calais													65		65		-100%	
Lorraine																		
Alsace																		
Franche-Comté																		
Pays de la Loire			261	555	12	19							50	62	725	910	26%	
Bretagne				83			36								269	119	-56%	
Poitou-Charentes	4	904	54	8	7										1 811	978	-46%	
Aquitaine																		
Midi-Pyrénées			7										26		39	7	-83%	
Limousin				12												12		
Rhône- Alpes			16													16		
Auvergne																22		-100%
Languedoc-Roussillon																		
PACA																		
autres (*)																		
Total	27	1 214	720	34	51	61							192	105	3 002	2 212	-26%	

(*) départements non précisés

Régions	juil	août	sept	oct	nov	déc	janv	févr	mars	avr	mai	juin	Semences 2011	Semences 2012	Stock 2011	Stock 2012	% 11/12
Ile-de-France																	
Champagne-Ardenne																	
Picardie																	
Haute-Normandie																	
Centre		0	0										101	21	101	21	-79%
Basse-Normandie																	
Bourgogne																	
Nord-Pas-de-Calais													78	38	78	38	-52%
Lorraine																	
Alsace																	
Franche-Comté																	
Pays de la Loire	523	675	1 454	1 481	1 390	1 232	902						202	19	1 510	921	-39%
Bretagne			49	14	7	37	33									33	
Poitou-Charentes	1 629	2 301	1 768	1 528	1 290	1 214	1 269								3 135	1 269	-60%
Aquitaine				0	8	8											
Midi-Pyrénées			7	7	0	0	0						31	23	103	23	-78%
Limousin																	
Rhône- Alpes			16	16	16	16							10	6	10	6	-39%
Auvergne																	
Languedoc-Roussillon																	
PACA																	
autres (*)																	
Total	2 152	2 998	3 293	3 040	2 711	2 492	2 205						422	107	4 938	2 312	-53%

unité : tonne

(*) départements non précisés

Lupin : évolution de la collecte

cumul(1) = collecte + semences

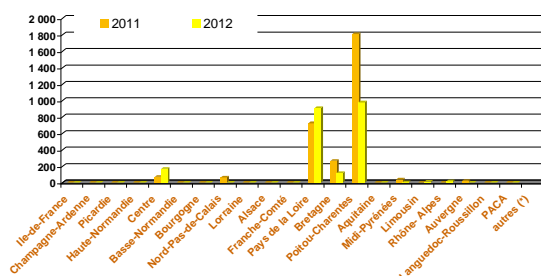

Lupin : évolution des stocks

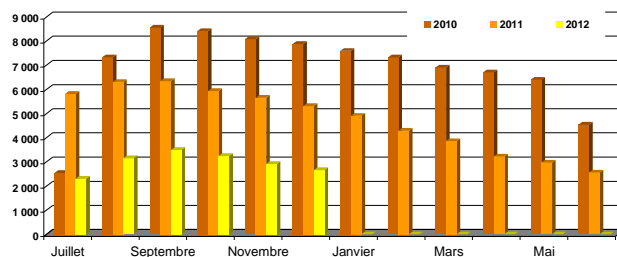

Source : FranceAgriMer

Collectes et stocks départementaux au 31 janvier 2013

Marché des oléo-protéagineux

Février 2013

colza

tourneol

	coop				Négoce				Autres				Total			
	2011	2012	2011	2012	2011	2012	2011	2012	2011	2012	2011	2012	2011	2012		
06 BRETAGNE																
22 côtes d'armor	32 900	30 069	3 304	7 850	423	63	36 627	37 982					109	109		
29 finistère	12 900	13 544	2 015	2 559	196	100	15 111	16 203					164	164		
35 ille et vilaine	27 814	26 213	13 939	14 666	184	241	41 936	41 120	132	109	338	155	301	771		
56 morbihan	18 828	18 680	7 859	6 623	2 756	2 186	29 443	27 490					771	264		
total	92 441	88 506	27 116	31 698	3 559	2 590	123 117	122 795	132	109	338	155	574	1 044		
20 POITOU-CHARENTES																
16 charente	13 820	22 619	1 816	4 336			15 636	26 956	53 103	49 652	18 167	18 147		71 270		
17 charente maritime	29 644	41 287	10 738	15 769			40 382	57 056	100 801	82 643	29 686	29 352		130 487		
79 deux sèvres	46 849	65 843	24 308	26 809	623	563	71 781	93 215	40 843	36 290	22 302	17 874	693	63 838		
86 vienne	126 634	127 486	31 935	38 393			158 569	165 879	72 054	53 659	28 791	19 329		100 845		
total	216 947	257 235	68 797	85 307	623	563	286 368	343 105	266 801	222 244	98 946	84 702	693	294		
02 AQUITAINE																
24 dordogne	2 457	3 460	1 164	2 706	13	38	3 634	6 204	13 735	16 901	5 133	4 700	10	23		
33 gironde	254	356	417	1 488	67	164	737	2 008	1 329	2 152	4 581	6 635	1	100		
40 landes	869	1 669	847	1 202			1 716	2 871	3 344	2 301	2 854	1 610		5 912		
47 lot et garonne	7 933	6 604	10 872	10 180	882	38	19 686	16 822	28 363	26 800	54 967	40 418	219	83 550		
64 pyrénées	1 858	2 774	1 630	2 768			3 488	5 542	1 368	1 676	2 251	1 810		3 619		
total	13 371	14 863	14 929	18 345	961	240	29 261	33 447	48 140	49 831	69 786	55 173	230	123		
16 MIDI-PYRENEES																
09 ariège	2 764	3 191		25			2 764	3 216	16 752	8 857	67	691		16 819		
12 aveyron	143	260	1 010	1 838	58	83	1 211	2 182	7	20	1 277	333	3	1 283		
31 haute garonne	22 761	24 290	7 868	9 014	811	905	31 440	34 210	119 430	96 365	25 404	20 577	840	145 673		
32 gers	17 119	23 178	15 262	11 197		3	32 381	34 378	102 522	100 075	62 121	46 305	24	164 643		
46 lot	1 486	1 109	557	861			2 043	1 971	4 490	4 001	823	1 087		5 313		
65 hautes pyrénées	1 022	1 075	562	2 073	36		1 620	3 147	2 285	1 252	2 039	4 155	13	4 336		
81 tarn	3 488	5 415	4 070	6 880			7 558	14 095	19 408	17 906	23 871	28 075	52	43 280		
82 tarn et garonne	8 558	6 486	2 940	2 496		37	11 498	9 019	50 838	39 714	12 669	9 872	251	63 507		
total	57 341	65 005	32 269	36 184	905	1 028	90 515	102 217	315 732	268 190	128 269	111 095	853	694		
14 LIMOUSIN																
19 corréze	52	130		303			52	433				443	4	4		
23 creuse	3 170	3 769	942	1 346	1 085	1 507	5 196	6 622	836	653	787	298	922	611		
87 haute vienne	496	1 415	490	295			986	1 710	414	1 281	546	22	40	959		
total	3 718	5 313	1 432	1 945	1 085	1 507	6 234	8 764	1 250	1 934	1 332	763	926	651		
22 RHÔNE-ALPES																
01 ain	11 141	12 166	8 705	9 334	492	699	20 338	22 198	11 908	9 537	6 904	3 849	52	182		
07 ardèche	108	499		57			108	556	118	903	10	53		128		
26 drôme	3 872	5 404	828	694	382	434	5 083	6 532	12 583	11 492	1 785	1 975	1 550	1 610		
38 isère	13 542	15 515	2 127	2 637	3 457	4 171	19 126	22 323	16 100	12 861	3 769	3 115	3 992	23 860		
42 loire		47	452	487	17	8	469	541		32	1 213	685	201	91		
69 rhône	2 556	4 034	1 358	1 859	997	1 488	4 911	7 381	2 627	1 662	731	870	322	144		
73 savoie	103	256		8			103	264	83	81			9	83		
74 haute savoie	576	595	35	28	170	149	780	773	292	280			70	29		
total	31 898	38 515	13 504	15 096	5 515	6 956	50 917	60 567	43 713	36 848	14 412	10 546	6 186	5 241		
03 AUVERGNE																
03 allier	16 040	16 546	13 975	15 480	305	504	30 320	32 529	4 870	3 135	3 300	3 388		8 170		
15 cantal													56	6 579		
43 haute loire		4	560	575	27	48	588	627			638	478	230	868		
63 puy de dôme	2 625	4 191	2 198	2 052			4 823	6 243	8 985	8 575	4 568	4 005		13 552		
total	18 665	20 740	16 734	18 107	333	552	35 731	39 399	13 855	11 710	8 505	7 871	230	405		
13 LANGUEDOC-ROUSSILLON																
11 aude	6 296	8 140	1 452	1 176			7 748	9 316	33 414	35 621	3 214	5 302		36 628		
30 gard	1 043	831	192	95	13		1 248	926	6 587	5 195	374	229	521	7 483		
34 hérault	458	227	48	5			506	231	197	147	212	165		408		
48 lozère														25		
66 pyrénées orientales		7						7		2	32	28		32		
total	7 798	9 204	1 691	1 276	13		9 502	10 480	40 198	40 990	3 832	5 724	521	159		
21 PACA																
04 alpes de hte prov	2 747	2 355	609	580			3 356	2 935	1 601	1 204	227	182		1 828		
05 hautes alpes	164	189		15			164	204	215	75		26		215		
06 alpes maritimes	78						78		70					70		
13 bouches du rhône	938	566			83	43	1 020	609	2 316	3 266	77		149	2 466		
83 var	268	594		128			268	723	102	1 314				1 02		
84 vaucluse	927	915	97	63		28	1 024	1 006	4 518	4 047	2 030	1 802	76	6 548		
total	5 121	4 620	706	786	83	71	5 910	5 477	8 822	9 907	2 257	2 086	149	312		
09 CORSE																
20 corse																
autres (1)																
TOTAL FRANCE	3 005 151	2 983 244	1 653 848	1 700 688	34 591	34 844	4 693 590	4 718 776	973 515	856 637	499 013	417 774	11 997	10 275		

unité : tonne

(1) départements non précisés

Collecte des oléo-protéagineux

Situation provisoire au 31 janvier récolte 2011 et 2012

Les chiffres sont issus des collectes des campagnes 2011/12 et 2012/13. 2012 est à partir du département de production.

	soja								lin							
	coop		Négoce		Autres		Total		coop		Négoce		Autres		Total	
	2011	2012	2011	2012	2011	2012	2011	2012	2011	2012	2011	2012	2011	2012	2011	2012
12 ILE-DE-FRANCE																
75 ville-de-Paris																
77 seine et marn									272	120					272	120
78 yvelines				19				19	16	26		15			16	41
91 essonne									47						47	
92 hauts de seine																
93 seine st denis																
94 val de marne																
95 val d'oise									12	47					12	47
total				19				19	347	193		15			347	208
08 CHAMPAGNE-ARDENNE																
08 ardennes									40	93					40	93
10 aube	37			55				37	55	1	91		57		1	148
51 marne	18	21						18	21	123	17			2	125	17
52 haute marne				169					169							
total	55	21		224				55	245	164	201		57	2	166	258
19 PICARDIE																
02 aise									126		122				248	
60 oise									1 353	326	240	45			1 593	371
80 somme									28	1					28	1
total									1 507	327	362	45			1 869	372
11 HAUTE-NORMANDIE																
27 eure	8	23						8	23	371	177				371	177
76 seine maritime										21					21	
total	8	23						8	23	392	177				392	177
07 CENTRE																
18 cher				86					86	96		100	100		197	100
28 eure et loir										198	158	146	248	304	815	1 221
36 indre												524	231		524	231
37 indre et loire				14					14	19	8	1 362	935	31	1 412	943
41 loir et cher				39		61	171	100	171	3		20	82		88	23
45 loiret		1	207	82				207	83	495	143	81	46	33	18	608
total		1	261	168	61	171	321	340	810	309	2 234	1 642	368	922	3 411	2 872
04 BASSE-NORMANDIE																
14 calvados																
50 manche																
61 orne									19			16			19	16
total									19			16			19	16
05 BOURGOGNE																
21 côte d'or	5 888	4 947	2 684	2 316	193	372	8 765	7 635	162	32					162	32
58 nièvre				108				108		1		22				24
71 saône et loire	7 372	6 099	233	497	285	7 869	6 617									
89 yonne	176	83				176	83		97	161					97	161
total	13 436	11 129	2 684	2 657	690	657	16 809	14 443	259	194		22			259	216
17 NORD-PAS-DE-CALAIS																
59 nord											37				37	
62 pas de calais											260	140			260	140
total											297	140			297	140
15 LORRAINE																
54 meurthe et moselle	35	1					35	1		39	117				117	39
55 meuse									37	91		149			37	240
57 moselle		36						36	40	35		4			40	39
88 vosges		50						50				69			69	69
total	35	86					35	86	78	164	117	222			194	386
01 ALSACE																
67 bas rhin	309	116	225	511			534	627	15						15	
68 haut rhin	3 925	3 540	1 171	973			5 096	4 513								
total	4 234	3 656	1 396	1 484			5 630	5 139	15						15	
10 FRANCHE-COMTE																
25 doubs	415	633	957	859			1 371	1 493			488	157			488	157
39 jura	4 696	4 654	1 561	2 003	13		6 256	6 670								
70 haute saône	1 431	1 584	1 405	2 008			2 837	3 592								
90 territoire de belfort																
total	6 542	6 871	3 923	4 871	13		10 464	11 754			488	157			488	157
18 PAYS DE LA LOIRE																
44 loire atlantique			33		20		53		308	519			21		329	519
49 maine et loire									1 019	638	94	87		11	1 113	735
53 mayenne						2		2	271	174	85	88		10	355	272
72 sarthe									42	191	83	37			125	227
85 vendée	88						88		1 984	1 105	121	74		7	2 105	1 185
total	88		33		20	2	140	2	3 624	2 627	383	285	21	27	4 027	2 939

soja

lin

	soja								lin							
	coop		Négoce		Autres		Total		coop		Négoce		Autres		Total	
	2011	2012	2011	2012	2011	2012	2011	2012	2011	2012	2011	2012	2011	2012	2011	2012
06 BRETAGNE																
22 côtes d'armor					7		7		385	200	120	51		20	505	271
29 finistère					27		27									
35 ille et vilaine		17	157	2		27	157	19	1 104	551	62	50	1 317	5	2 482	607
56 morbihan									45	73					45	73
total		17	157	2	33		191	19	1 534	824	182	101	1 317	25	3 032	951
20 POITOU-CHARENTES																
16 charente		65	33				33	65	129	236	592	354			721	590
17 charente maritime	173	62		8			173	70	1 011	496	57	110			1 068	606
79 deux sèvres		0						0	323	298	1 024	1 276	20		1 367	1 574
86 vienne	71	24					71	24		29	202	139			202	168
total	244	151	33	8			277	159	1 463	1 059	1 876	1 879	20		3 359	2 938
02 AQUITAINE																
24 dordogne	103	84	176	33			280	116	96	28					96	28
33 gironde		15		25	12	6		12						87		87
40 landes	847	313	786	552			1 633	865								
47 lot et garonne	3 648	2 195	6 291	3 157		2	9 938	5 353		13	6				6	13
64 pyrénées	763	665	180	370			942	1 035							76	4
total	5 361	3 271	7 433	4 137	12	8	12 805	7 415	96	41	82	4		87	178	132
16 MIDI-PYRENEES																
09 ariège	204	150	86	185			290	335	153	67					153	67
12 aveyron		3	116	9			116	13	22	8					22	8
31 haute garonne	3 469	2 179	4 889	3 589	400	207	8 758	5 975	17	77		169			17	246
32 gers	9 195	8 554	6 357	4 629			15 552	13 183	314	586	502	389			816	976
46 lot	117	31	33	8			150	38	53	22					53	22
65 hautes pyrénées	1 577	442	202	118			1 779	560		4	15	9			15	13
81 tarn	992	1 730	599	1 159			1 591	2 890	1 245	723	285	382			1 530	1 104
82 tarn et garonne	2 137	2 094	928	517			3 065	2 612	79	91	38	89			117	180
total	17 691	15 184	13 209	10 215	400	207	31 299	25 605	1 883	1 578	840	1 038			2 723	2 616
14 LIMOUSIN																
19 corréze																
23 creuse																
87 haute vienne		6						6								
total		6						6								
22 RHONE-ALPES																
01 ain	3 120	2 116	2 395	1 679	112	400	5 627	4 195								
07 ardèche		24				4		28								
26 drôme	2 507	2 607	12	111	15	49	2 534	2 767								
38 isère	4 808	2 910	533	366	555	150	5 897	3 426								
42 loire				87				87								
69 rhône	303	182		11	38	65	340	257								
73 savoie	830	1 088		5	75	145	905	1 239								
74 haute savoie	102	44				5	102	49								
total	11 670	8 972	2 941	2 259	795	817	15 405	12 048								
03 AUVERGNE																
03 allier	259	189	35	21		9	294	218								
15 cantal																
43 haute loire				74	42	24	42	98								
63 puy de dôme		11				3		14								
total	259	200	35	95	42	36	336	330								
13 LANGUEDOC-ROUSSILLON																
11 aude	510	735	271	58			780	793	55	45					55	45
30 gard	48			29			48	29								
34 hérault																
48 lozère																
66 pyrénées orientales																
total	557	735	271	86			828	821	55	45					55	45
21 PACA																
04 alpes de hte provence	419	626	47	10			466	636								
05 hautes alpes	12						12									
06 alpes maritimes																
13 bouches du rhône	58	26			19		77	26					6		6	
83 var	105	52					105	52	6						6	
84 vaucluse				20				20								
total	594	704	47	30	19		659	734	6				6		12	
09 CORSE																
20 corse																
autres (1)																
TOTAL	60 773	51 027	32 421	26 252	2 070	1 909	95 264	79 187	12 248	7 738	6 860	5 622	1 733	1 061	20 842	14 422

unité : tonne

Collecte des oléo-protéagineux

Situation provisoire au 31 janvier récolte 2011 et 2012

Les chiffres sont issus des collectes des campagnes 2011/12 et 2012/13. 2012 est à partir du département de production.

	pois						fèves										
	coop		Négoce		Autres		Total		coop		Négoce		Autres		Total		
	2011	2012	2011	2012	2011	2012	2011	2012	2011	2012	2011	2012	2011	2012	2011	2012	
12 ILE-DE-FRANCE																	
75 ville-de-Paris		26						26		56						56	
77 seine et marne	13 950	10 693	5 749	4 504	828		20 527	15 197	39 875	37 947	11 269	12 730	320	205	51 465	50 882	
78 yvelines	2 633	2 896	1 184	1 082			3 817	3 978	2 769	2 346	281	333			3 050	2 679	
91 essonne	5 176	3 724	4 284	4 422			9 460	8 146	230	455	202	316			433	770	
92 hauts de seine		51						51									
93 seine st denis																	
94 val de marne																	
95 val d'oise	1 684	2 197	540	268			2 224	2 465	2 761	2 152	101	178			2 862	2 330	
total	23 443	19 587	11 757	10 276	828		36 028	29 863	45 635	42 956	11 854	13 557	320	205	57 809	56 717	
08 CHAMPAGNE-ARDENNE																	
08 ardennes	5 500	3 908	586	841		30	6 086	4 778	6 576	3 742	114	33			6 689	3 775	
10 aube	11 648	9 325	5 913	4 185		207	17 768	13 510	990	785	1 613	1 044	32		2 634	1 830	
51 marne	29 185	30 379	2 731	3 018		242	32 157	33 399	12 192	9 099	736	1 710	218	17	13 146	10 826	
52 haute marne	1 237	3 256	1 609	1 701			2 846	4 958	340	578	398	221			738	800	
total	47 570	46 868	10 838	9 745	449	32	58 857	56 644	20 097	14 205	2 861	3 008	250	17	23 207	17 230	
19 PICARDIE																	
02 aisne	12 244	8 912	4 002	3 081		138	16 383	12 231	38 220	29 451	10 214	9 304	28	524	48 462	39 279	
60 oise	22 702	24 740	8 091	9 952		119	30 793	34 811	15 155	15 297	3 551	3 385	3	27	18 710	18 708	
80 somme	31 090	22 792	7 739	6 355		26	38 854	29 147	4 497	3 597	2 422	1 965		12	6 919	5 574	
total	66 035	56 444	19 832	19 387	163	357	86 030	76 189	57 872	48 345	16 187	14 654	32	562	74 091	63 561	
11 HAUTE-NORMANDIE																	
27 eure	8 216	7 526	12 912	7 667			21 129	15 193	4 104	3 408	9 483	7 242			13 587	10 650	
76 seine maritime	5 344	2 720	1 885	1 184		64	7 292	3 962	6 869	5 164	4 138	9 632	93		11 100	14 796	
total	13 560	10 246	14 797	8 851	64	58	28 421	19 155	10 973	8 572	13 622	16 875	93		24 687	25 447	
07 CENTRE																	
18 cher	3 665	2 717	2 434	2 621		215	6 099	5 553	520	265	274	175	8	49	802	489	
28 eure et loir	22 793	14 024	10 051	6 877		71	32 915	21 160	593	988	264	583			857	1 572	
36 indre	2 865	2 083	5 292	4 725		103	8 157	6 911	142	154	217	119			359	273	
37 indre et loire	2 002	1 516	3 686	3 023		174	5 862	4 612	106	136	68	189			174	326	
41 loir et cher	6 212	4 809	2 643	2 211		699	9 555	7 729		5	69	67	799	1 587	868	1 659	
45 loiret	7 167	5 296	3 979	2 915			11 146	8 211	71	133	442	764			513	898	
total	44 704	30 444	28 085	22 371	944	1 361	73 732	54 175	1 432	1 682	1 333	1 897	807	1 636	3 572	5 215	
04 BASSE-NORMANDIE																	
14 calvados	7 831	6 495	1 553	3 031		22	9 405	9 525	11 954	11 399	655	2 347			12 609	13 746	
50 manche	152	282	180	61			332	343	19	133	55	23			74	155	
61 orne	5 182	3 477	2 722	4 278		236	8 140	7 869	215	133	189	500	59	32	463	665	
total	13 165	10 254	4 454	7 370	258	114	17 877	17 738	12 188	11 665	899	2 870	59	32	13 146	14 567	
05 BOURGOGNE																	
21 côte d'or	5 281	4 568	2 229	3 549		39	7 549	8 116	306	249	168	500			473	749	
58 nièvre	1 816	1 775	445	607			2 260	2 383	40	5	72	7			112	12	
71 saône et loire	267	300	66	281		98	431	581		5			20		20	5	
89 yonne	11 829	12 375	5 004	7 063		142	17 041	19 581	1 420	733	418	199			1 838	932	
total	19 192	19 019	7 744	11 500	346	142	27 281	30 661	1 766	992	658	705	20		2 444	1 698	
17 NORD-PAS-DE-CALAIS																	
59 nord	917	344	4 601	1 979		288	5 519	2 610	2 450	1 816	3 463	2 801	98	543	6 011	5 161	
62 pas de calais	2 723	1 415	1 877	1 196		7	4 607	2 611	8 133	5 059	6 276	4 640	26	57	14 435	9 755	
total	3 640	1 759	6 479	3 175	7	288	10 126	5 221	10 583	6 875	9 738	7 441	124	600	20 446	14 916	
15 LORRAINE																	
54 meurthe et moselle	2 211	4 234	389	1 295		29	2 629	5 670	109	190		195	17	20	126	406	
55 meuse	1 303	2 143	538	1 679		25	1 865	3 822	508	453	117	73			625	526	
57 moselle	935	2 969	681	1 040		8	1 617	4 017	152	274	42	101			194	375	
88 vosges	169	368	6				174	368	117	49				23	117	72	
total	4 618	9 715	1 607	4 014	61	149	6 286	13 877	886	966	159	369	17	44	1 062	1 378	
01 ALSACE																	
67 bas rhin	46		81			7	135	7									
68 haut rhin	19						19										
total	65		81			7	154	7									
10 FRANCHE-COMTE																	
25 doubs						8	8										
39 jura	90	36		7		5	95	43					20	51	20	51	
70 haute saône			97	98		123	238	220			11		178	141	178	152	
90 territoire de belfort																	
total	90	36	97	105	136	238	323	379			11		198	192	198	203	
18 PAYS DE LA LOIRE																	
44 loire atlantique	1 221	854	422	620		63	1 707	1 528	102	68	40	61	28		170	129	
49 maine et loire	2 663	2 053	1 076	860		92	3 832	2 947	289	152	409	445	11	37	710	634	
53 mayenne	1 823	1 828	1 824	1 443		40	3 687	3 434	98	1	317	253	65	355	481	609	
72 sarthe	3 339	1 993	3 969	2 348		75	7 383	4 467	46	47	131	427	7	27	185	501	
85 vendée	1 044	661	1 170	1 163		23	2 214	1 847	329	213	565	197	6	21	900	431	
total	10 091	7 389	8 461	6 434	270	400	18 822	14 223	865	482	1 464	1 382	117	440	2 445	2 304	

	pois								féves							
	coop		Négoce		Autres		Total		coop		Négoce		Autres		Total	
	2011	2012	2011	2012	2011	2012	2011	2012	2011	2012	2011	2012	2011	2012	2011	2012
06 BRETAGNE																
22 côtes d'armor	4 686	1 669	471	264	377	85	5 534	2 018	387	178	639	646	294	184	1 319	1 007
29 finistère	134	52	183	46	316	65	632	163	116		36		185		337	
35 ille et vilaine	3 009	1 592	1 508	413	429	323	4 946	2 327	170	64	695	108	258	171	1 122	343
56 morbihan	2 218	801	501	440	502	88	3 221	1 328	54	15	28	31	130		212	46
total	10 046	4 113	2 663	1 163	1 624	560	14 333	5 836	726	257	1 397	785	866	354	2 990	1 396
20 POITOU-CHARENTES																
16 charente	2 762	4 207	1 798	6 058			4 560	10 264	61	36	179	85			240	120
17 charente maritime	13 534	18 633	4 322	2 002			17 856	20 636	96	70	14	60	10		120	129
79 deux sèvres	3 646	6 269	1 892	3 340	293	30	5 832	9 640	109	139	96	83			205	222
86 vienne	1 700	1 002	527	718			2 227	1 720	87	127	191	234			279	361
total	21 642	30 111	8 540	12 118	293	30	30 475	42 260	354	371	480	461	10		844	832
02 AQUITAINE																
24 dordogne	18	75	29	4			47	79	13	34	3	6			16	40
33 gironde		7						7		46	96	63			96	109
40 landes	100	68	31	111			131	179	7		14				20	
47 lot et garonne	233	219	80	25			313	244	308	470	156	247			464	717
64 pyrénées				13				13		4	28	8			32	8
total	351	369	141	153			492	522	331	550	297	325			628	875
16 MIDI-PYRENEES																
09 ariège	377	200					377	200	59	10					59	10
12 aveyron			425	9			425	9			182	26			182	26
31 haute garonne	4 328	4 247	1 565	1 458			5 893	5 705	168	305	26	22	11		194	337
32 gers	835	963	1 328	419			2 163	1 381	932	812	564	295			1 496	1 107
46 lot	23	33		43			23	76	4	12					4	12
65 hautes pyrénées										3	13				13	3
81 tarn	102	165	465	796			566	961	251	75	118	136			369	211
82 tarn et garonne	794	375	509	307			1 304	682	70	140		0	83	31	154	171
total	6 459	5 982	4 292	3 032			10 751	9 014	1 485	1 356	904	479	83	41	2 472	1 876
14 LIMOUSIN																
19 corréze						47		47								
23 creuse	18	113	4	22			22	135								
87 haute vienne		44		48	10		10	92								
total	18	157	4	71	10	47	32	275								
22 RHONE-ALPES																
01 ain	193	97	35	148		35	228	281		10		76	3	1	3	87
07 ardèche	49	161					49	161								
26 drôme	1 031	1 019	196	240	289	291	1 515	1 550	49	54			22		71	54
38 isère	945	580	38	48	166	173	1 150	800								
42 loire			70	138			70	138								
69 rhône	217	160	188	39	464	107	869	307					5	14	5	14
73 savoie	32	12					32	12								
74 haute savoie	31	62			70	25	101	87					12		12	
total	2 498	2 091	526	613	989	630	4 014	3 334	49	64	76	76	41	15	90	154
03 AUVERGNE																
03 allier	438	437	386	308	384	135	1 208	880	14		122	29			137	29
15 cantal													4		4	
43 haute loire			11	17			11	17				5				5
63 puy de dôme	427	183	104	37	169	128	700	348								
total	865	620	501	361	553	262	1 919	1 244	14		122	34	4		140	34
13 LANGUEDOC-ROUSSILLON																
11 aude	2 698	1 787	173	588			2 871	2 375	50	17	20	35			71	52
30 gard	1 469	128	72	1	3		1 544	129								
34 hérault	1 253	196	267	591			1 520	787								
48 lozère																
66 pyrénées orientales																
total	5 420	2 111	513	1 181	3		5 935	3 292	50	17	20	35			71	52
21 PACA																
04 alpes de hte provence	1 427	1 240	277	229	10	41	1 714	1 510								
05 hautes alpes	14	24	14	9			27	33								
06 alpes maritimes																
13 bouches du rhône	1 303	398		7	34		1 337	405								
83 var	319	170					319	170		103						103
84 vaucluse	272	195	178	27			451	223								
total	3 335	2 027	469	272	44	41	3 848	2 340		103						103
09 CORSE																
20 corse																
autres (1)																
TOTAL	296 806	259 340	131 879	122 190	7 049	4 718	435 734	386 249	165 305	139 455	61 994	64 963	3 042	4 139	230 341	208 557

unité : tonne

Collecte des oléo-protéagineux

Situation provisoire au 31 janvier récolte 2011 et 2012

lupin

	coop		Négoce		Autres		Total	
	2011	2012	2011	2012	2011	2012	2011	2012
12 ILE-DE-FRANCE								
75 ville-de-Paris								
77 seine et marne								
78 yvelines								
91 essonne								
92 hauts de seine								
93 seine st denis								
94 val de marne								
95 val d'oise								
total								
08 CHAMPAGNE-ARDENNE								
08 ardennes								
10 aube								
51 marne								
52 haute marne								
total								
19 PICARDIE								
02 aisne								
60 oise								
80 somme								
total								
11 HAUTE-NORMANDIE								
27 eure								
76 seine maritime								
total								
07 CENTRE								
18 cher								
28 eure et loir				54	51	102	51	157
36 indre								
37 indre et loire								
41 loir et cher		15						15
45 loiret			21				21	
total		15	21	54	51	102	72	172
04 BASSE-NORMANDIE								
14 calvados								
50 manche								
61 orne								
total								
05 BOURGOGNE								
21 côte d'or								
58 nièvre								
71 saône et loire								
89 yonne								
total								
17 NORD-PAS-DE-CALAIS								
59 nord			65				65	
62 pas de calais								
total			65				65	
15 LORRAINE								
54 meurthe et moselle								
55 meuse								
57 moselle								
88 vosges								
total								
01 ALSACE								
67 bas rhin								
68 haut rhin								
total								
10 FRANCHE-COMTE								
25 doubs								
39 jura								
70 haute saône								
90 territoire de belfort								
total								
18 PAYS DE LA LOIRE								
44 loire atlantique	507	732		3		10	507	745
49 maine et loire	133	116					133	116
53 mayenne	47	33					47	33
72 sarthe	7						7	
85 vendée	31	16					31	16
total	725	897		3		10	725	910

06 BRETAGNE								
22 côtes d'armor								
29 finistère								
35 ille et vilaine	94	24	20	47	104	217	71	
56 morbihan	52	48				52	48	
total	146	71	20	47	104	269	119	
20 POITOU-CHARENTES								
16 charente	46	8		7		46	16	
17 charente maritime		5					5	
79 deux sèvres	211	193	41	14		252	207	
86 vienne	1 493	669	20	82		1 513	750	
total	1 750	875	61	102		1 811	978	
02 AQUITAINE								
24 dordogne								
33 gironde								
40 landes								
47 lot et garonne								
64 pyrénées								
total								
16 MIDI-PYRENEES								
09 ariège								
12 aveyron								
31 haute garonne								
32 gers	13	7				13	7	
46 lot								
65 hautes pyrénées								
81 tarn								
82 tarn et garonne			26			26		
total	13	7	26			39	7	
14 LIMOUSIN								
19 corrèze								
23 creuse								
87 haute vienne		12					12	
total		12					12	
22 RHÔNE-ALPES								
01 ain								
07 ardèche								
26 drôme								
38 isère					16		16	
42 loire								
69 rhône								
73 savoie								
74 haute savoie								
total					16		16	
03 AUVERGNE								
03 allier			22			22		
15 cantal								
43 haute loire								
63 puy de dôme								
total			22			22		
13 LANGUEDOC-ROUSSILLON								
11 aude								
30 gard								
34 hérault								
48 lozère								
66 pyrénées orientales								
total								
21 PACA								
04 alpes de hte provence								
05 hautes alpes								
06 alpes maritimes								
13 bouches du rhône								
83 var								
84 vaucluse								
total								
09 CORSE								
20 corse								
autres (1)								
TOTAL	2 633	1 877	215	207	154	128	3 002	2 212

unité : tonne

Stock des oléo-protéagineux

Situation provisoire au 31 janvier récolte 2011 et 2012

Les chiffres sont issus des collectes des campagnes 2011/12 et 2012/13. 2012 est à partir du département de production.

	colza						tournesol									
	coop		Négoce		Autres		Total		coop		Négoce		Autres		Total	
	2011	2012	2011	2012	2011	2012	2011	2012	2011	2012	2011	2012	2011	2012	2011	2012
12 ILE-DE-FRANCE																
75 ville-de-Paris	0	0	0	0	0	0	0	0	0	0	0	0	0	0	0	0
77 seine et marne	32 689	16 768	4 849	4 551	0	0	37 539	21 318	2 642	2 398	0	0	0	0	2 642	2 398
78 yvelines	3 995	3 827	5	0	1 551	2 138	5 551	5 966	51	339	0	0	0	0	51	339
91 essonne	1 957	10 257	4 645	6 184	674	1 156	7 276	17 597	348	222	43	30	2	0	392	252
92 hauts de seine	0	0	0	0	0	0	0	0	0	0	0	0	0	0	0	0
93 seine st denis	0	0	0	0	0	0	0	0	0	0	0	0	0	0	0	0
94 val de marne	0	0	0	0	0	0	0	0	0	0	0	0	0	0	0	0
95 val d'oise	3 685	1 835	809	593	0	0	4 495	2 427	21	0	0	0	0	0	21	0
total	42 327	32 687	10 309	11 328	2 224	3 294	54 860	47 308	3 061	2 959	43	30	2	0	3 106	2 989
08 CHAMPAGNE-ARDENNE																
08 ardennes	9 148	11 203	333	1 216	0	0	9 481	12 419	25	51	0	0	0	0	25	51
10 aube	52 080	37 047	53 036	336	0	0	105 115	37 383	6 145	12 190	8 033	3 286	0	0	14 178	15 476
51 marne	116 087	103 995	9 982	5 749	0	0	126 069	109 744	3 017	3 215	136	288	0	0	3 152	3 503
52 haute marne	19 500	11 153	7 587	4 059	0	0	27 087	15 212	743	0	13	85	0	0	756	85
total	196 815	163 398	70 937	11 359	0	0	267 752	174 757	9 929	15 457	8 182	3 658	0	0	18 110	19 115
19 PICARDIE																
02 aise	55 650	64 545	16 461	19 169	0	0	72 110	83 714	188	261	151	85	0	0	339	347
60 oise	70 163	56 628	12 573	11 476	0	0	82 736	68 104	237	56	43	26	0	0	280	82
80 somme	52 508	44 731	13 176	7 533	0	0	65 684	52 264	0	0	0	0	0	0	0	0
total	178 320	165 904	42 209	38 178	0	0	220 529	204 083	425	318	194	111	0	0	619	429
11 HAUTE-NORMANDIE																
27 eure	55 886	25 188	23 761	1 661	93	202	79 740	27 052	49	141	67	34	0	0	116	175
76 seine maritime	17 769	9 420	19 193	4 065	751	122	37 713	13 607	0	0	0	0	0	0	0	0
total	73 656	34 608	42 954	5 726	843	324	117 453	40 659	49	141	67	34	0	0	116	175
07 CENTRE																
18 cher	0	0	8 718	3 011	50 802	37 538	59 520	40 549	0	0	1 351	362	14 435	7 484	15 787	7 846
28 eure et loir	72 064	26 495	26 053	21 823	76 853	27 575	174 969	75 892	403	360	237	292	0	899	640	1 550
36 indre	0	29	5 784	1 515	39 613	36 852	45 397	38 395	0	47	4 145	1 382	10 289	1 168	14 434	2 597
37 indre et loire	7 767	20 871	9 268	12 320	731	16 569	17 766	49 760	19 427	15 538	14 037	7 453	2 727	1 707	36 191	24 698
41 loir et cher	0	0	7 754	7 811	20 071	30 518	27 825	38 329	0	0	1 764	1 197	9 161	1 951	10 925	3 148
45 loiret	15 578	10 971	13 085	9 331	10 716	9 395	39 379	29 697	4 061	1 584	3 188	966	526	0	7 775	2 550
total	95 409	58 365	70 661	55 811	198 785	158 446	364 855	272 622	23 891	17 529	24 723	11 651	37 138	13 209	85 751	42 389
04 BASSE-NORMANDIE																
14 calvados	12 086	0	1 991	6 009	0	0	14 077	6 009	100	135	0	19	0	0	100	154
50 manche	67	1 042	639	220	0	0	706	1 262	0	0	0	0	0	0	0	0
61 orne	13 345	13 775	6 601	3 620	146	90	20 992	17 485	985	293	719	645	0	0	1 703	939
total	25 498	14 818	9 232	9 849	146	90	34 875	24 756	1 084	428	719	665	0	0	1 803	1 092
05 BOURGOGNE																
21 côte d'or	35 544	24 109	5 214	4 652	242	156	41 000	28 917	8 089	9 195	1 813	653	46	128	9 948	9 976
58 nièvre	44	0	6 724	12	5 642	17 326	12 409	17 339	0	0	261	1 248	1 948	1 123	2 209	2 371
71 saône et loire	20 823	17 989	219	390	0	208	21 041	18 587	8 663	3 705	9	0	0	92	8 672	3 797
89 yonne	40 997	29 509	16 749	9 495	1 140	61	58 886	39 065	8 484	5 071	2 877	4 871	0	0	11 361	9 942
total	97 407	71 607	28 905	14 549	7 024	17 751	133 337	103 907	25 236	17 970	4 961	6 773	1 994	1 343	32 191	26 086
17 NORD-PAS-DE-CALAIS																
59 nord	3 712	10 380	9 071	6 236	1 549	1 344	14 332	17 959	0	0	0	0	0	0	0	0
62 pas de calais	13 716	9 624	2 627	1 876	280	161	16 623	11 661	0	0	0	0	0	0	0	0
total	17 428	20 004	11 698	8 112	1 829	1 505	30 955	29 620	0	0	0	0	0	0	0	0
15 LORRAINE																
54 meurthe et moselle	46 881	20 020	3 942	2 575	557	3 377	51 379	25 971	3 026	483	852	0	0	0	3 877	483
55 meuse	50 853	55 951	2 593	7 384	0	0	53 446	63 335	26	8	77	240	0	0	103	248
57 moselle	36 425	14 481	8 853	4 305	0	0	45 279	18 787	6 179	5 648	3 262	1 618	0	0	9 441	7 266
88 vosges	0	0	0	0	0	0	0	0	4	0	0	18	0	0	4	18
total	134 159	90 451	15 387	14 264	557	3 377	150 103	108 092	9 235	6 139	4 191	1 876	0	0	13 426	8 015
01 ALSACE																
67 bas rhin	1 336	771	254	173	100	0	1 690	943	823	358	4	3	0	0	827	361
68 haut rhin	14 273	8 725	2 456	1 208	0	0	16 729	9 934	3 553	2 856	975	511	0	0	4 527	3 367
total	15 609	9 496	2 710	1 381	100	0	18 419	10 877	4 376	3 214	979	513	0	0	5 354	3 727
10 FRANCHE-COMTE																
25 doubs	19	0	0	0	0	0	19	0	154	0	0	0	0	0	154	0
39 jura	5 730	1 219	676	506	0	0	6 406	1 725	19	255	0	1	0	0	19	255
70 haute saône	3 776	590	9 762	3 549	0	0	13 538	4 139	2 618	1 366	465	530	0	0	3 083	1 896
90 territoire de bello	0	0	0	0	0	0	0	0	0	0	0	0	0	0	0	0
total	9 525	1 809	10 437	4 055	0	0	19 962	5 864	2 791	1 620	465	531	0	0	3 255	2 151
18 PAYS DE LA LOIRE																
44 loire atlantique	14 803	10 652	3 957	3 802	0	0	18 760	14 454	0	0	1 573	459	0	0	1 573	459
49 maine et loire	3 662	5 665	1 982	2 865	13	1 048	5 657	9 577	4 203	3 200	2 203	2 695	6	5	6 411	5 899
53 mayenne	62	4 985	4 228	5 563	2 627	3 458	6 917	14 006	594	354	911	302	483	0	1 987	656
72 sarthe	17 076	4 631	7 551	7 441	138	16	24 766	12 088	3 187	496	3 480	3 341	0	0	6 667	3 837
85 vendée	3 823	3 191	529	544	0	0	4 352	3 734	8 093	654	7 336	2 244	0	0	15 429	2 899
total	39 427	29 123	18 247	20 214	2 778	4 522	60 451	53 859	16 076	4 705	15 503	9 040	489	5	32 068	13 750

colza

tournesol

	coop		Négoce		Autres		Total		coop		Négoce		Autres		Total	
	2011	2012	2011	2012	2011	2012	2011	2012	2011	2012	2011	2012	2011	2012	2011	2012
06 BRETAGNE																
22 côtes d'armor	5 514	6 321	682	1 164	2 709	2 455	8 905	9 940	0	0	0	0	26	0	26	0
29 finistère	1 017	1 958	767	306	2 614	305	4 398	2 568	0	0	0	0	0	0	0	0
35 ille et vilaine	93	1 118	3 442	2 363	3 610	2 017	7 145	5 498	0	310	282	134	327	83	609	527
56 morbihan	108	0	1 957	712	3 047	2 996	5 113	3 708	0	0	0	0	0	0	0	0
total	6 732	9 397	6 848	4 544	11 981	7 773	25 560	21 714	0	310	282	134	354	83	635	527
20 POITOU-CHARENTES																
16 charente	13 507	10 695	771	0	0	0	14 278	10 695	31 424	31 605	7 012	6 767	0	0	38 436	38 371
17 charente maritim	10 670	16 672	2 012	1 799	0	0	12 682	18 470	60 231	50 066	13 136	14 205	0	0	73 367	64 271
79 deux sèvres	10 809	11 489	13 796	7 110	0	0	24 605	18 600	14 598	11 590	16 830	12 478	0	0	31 428	24 068
86 vienne	93 644	114 284	12 686	7 495	0	0	106 331	121 779	59 265	48 500	7 136	5 957	0	1	66 401	54 459
total	128 631	153 140	29 265	16 403	0	0	157 896	169 543	165 518	141 760	44 113	39 407	0	1	209 631	181 169
02 AQUITAINE																
24 dordogne	1 130	1 597	427	527	13	0	1 569	2 124	5 340	4 916	2 023	1 390	10	23	7 372	6 329
33 gironde	275	0	0	0	0	928	275	928	0	178	2 722	4 150	254	100	2 976	4 428
40 landes	7	20	6 420	3 407	0	0	6 427	3 427	403	231	298	329	3 398	1 795	4 099	2 355
47 lot et garonne	0	0	2 943	1 679	0	0	2 943	1 679	16 265	22 571	23 909	23 117	686	308	40 860	45 997
64 pyrénées	0	1 389	130	0	0	53	130	1 442	1 243	1 576	2 452	2 398	0	1	3 695	3 975
total	1 411	3 006	9 919	5 613	13	981	11 343	9 599	23 250	29 473	31 403	31 384	4 349	2 226	59 002	63 084
16 MIDI-PYRENEES																
09 ariège	1 019	341	0	0	0	232	1 019	572	4 394	2 667	58	187	277	0	4 729	2 854
12 aveyron	0	0	463	481	0	31	463	512	7	0	281	379	0	0	288	379
31 haute garonne	588	1 322	77	9	9 665	13 455	10 331	14 786	8 553	5 487	2 345	1 632	48 308	47 154	59 205	54 273
32 gers	3 744	2 269	1 396	494	1 268	16	6 408	2 778	36 610	34 644	14 323	13 005	13 789	9 697	64 721	57 346
46 lot	188	134	11	180	0	0	198	313	1 433	453	126	124	0	0	1 559	578
65 hautes pyrénées	0	0	151	0	36	0	187	0	854	0	334	514	89	0	1 276	514
81 tarn	220	324	2 175	616	0	138	2 395	1 078	472	1 843	4 556	8 181	6 984	4 981	12 012	15 005
82 tarn et garonne	1 139	454	1 282	1 707	0	0	2 421	2 161	27 457	17 301	4 388	2 678	0	1 693	31 845	21 672
total	6 898	4 843	5 555	3 486	10 969	13 872	23 422	22 200	79 780	62 396	26 410	26 700	69 446	63 525	175 635	152 621
14 LIMOUSIN																
19 corréze	0	0	0	0	0	0	0	0	0	0	0	250	0	0	0	250
23 creuse	24	0	618	76	128	9	771	86	111	3	198	154	49	119	357	276
87 haute vienne	0	157	0	0	0	0	0	157	361	138	300	0	0	20	661	158
total	24	157	618	76	128	9	771	242	472	140	498	403	49	140	1 018	683
22 RHONE-ALPES																
01 ain	2 562	3 675	5 409	4 982	3	15	7 973	8 672	4 982	4 448	4 655	3 654	27	10	9 664	8 112
07 ardèche	0	0	0	0	0	0	0	0	5 037	2 862	10	0	0	0	5 046	2 862
26 drôme	2 282	4 479	123	0	843	220	3 248	4 698	4 122	3 126	1 036	1 677	945	506	6 103	5 309
38 isère	1 200	6 085	201	151	0	196	1 402	6 432	5 051	2 168	622	570	1 069	907	6 742	3 645
42 loire	0	0	62	0	0	0	62	0	0	0	43	2	0	0	43	2
69 rhône	2 865	2 130	0	2	0	0	2 865	2 132	3 156	4 573	0	0	900	0	4 056	4 573
73 savoie	1	1	0	0	0	0	1	1	16	0	0	0	0	0	16	0
74 haute savoie	0	416	0	0	0	0	0	416	291	349	0	0	0	0	291	349
total	8 910	16 785	5 794	5 135	846	431	15 550	22 351	22 653	17 525	6 366	5 904	2 941	1 424	31 961	24 853
03 AUVERGNE																
03 allier	7 082	2 344	2 829	944	53	143	9 964	3 431	1 073	241	390	661	1 149	1 691	2 613	2 593
15 cantal	0	0	0	0	0	0	0	0	0	0	0	0	0	0	0	0
43 haute loire	0	0	53	20	0	0	53	20	0	0	64	1	0	0	64	1
63 puy de dôme	1 610	1 098	926	134	38	276	2 573	1 507	2 951	5 034	1 342	1 263	0	180	4 293	6 477
total	8 692	3 441	3 808	1 097	91	419	12 590	4 957	4 024	5 275	1 796	1 925	1 149	1 871	6 970	9 071
13 LANGUEDOC-ROUSSILLON																
11 aude	0	30	0	0	236	2 075	236	2 105	0	623	0	0	21 718	35 205	21 718	35 828
30 gard	1 242	0	0	5	0	120	1 242	125	3 491	0	93	157	430	3 900	4 014	4 057
34 hérault	0	0	0	0	0	2 362	0	2 362	0	0	0	0	9	12	9	12
48 lozère	0	0	0	0	0	0	0	0	0	0	0	0	0	0	0	0
66 pyrénées oriental	0	0	0	0	0	0	0	0	0	0	0	0	0	0	0	0
total	1 242	30	0	5	236	4 556	1 478	4 591	3 491	623	93	157	22 157	39 117	25 741	39 896
21 PACA																
04 alpes de hte prov	1 279	1 139	115	85	0	30	1 394	1 254	863	493	117	200	0	197	980	890
05 alpes alpes	0	0	0	0	0	0	0	0	79	14	0	0	0	0	79	14
06 alpes maritimes	0	0	0	0	0	0	0	0	0	0	0	0	0	0	0	0
13 bouches du rhône	4 158	214	0	0	0	2	4 158	216	1 237	448	0	0	0	430	1 237	878
83 var	0	0	0	0	0	0	0	0	84	0	0	0	0	66	84	66
84 vaucluse	16	235	97	68	0	0	113	303	3 949	4 112	1 259	927	0	0	5 208	5 039
total	5 454	1 588	212	153	0	32	5 665	1 772	6 211	5 068	1 377	1 127	0	693	7 588	6 887
09 CORSE																
20 corse																
autres (1)																
TOTAL FRANCE	1 093 572	884 657	395 703	231 337	238 550	217 380	1 727 826	1 333 373	401 551	333 049	172 362	142 023	140 066	123 636	713 979	598 708

unité : tonne

(1) départements non précisés

Stock des oléo-protéagineux

Situation provisoire au 31 janvier récolte 2011 et 2012

Les chiffres sont issus des collectes des campagnes 2011/12 et 2012/13. 2012 est à partir du département de production.

	soja								lin							
	coop		Négoce		Autres		Total		coop		Négoce		Autres		Total	
	2011	2012	2011	2012	2011	2012	2011	2012	2011	2012	2011	2012	2011	2012	2011	2012
12 ILE-DE-FRANCE																
75 ville-de-Paris	0	0	0	0	0	0	0	0	0	0	0	0	0	0	0	0
77 seine et marne	0	0	0	0	0	0	0	0	0	0	0	0	0	0	0	0
78 yvelines	0	0	0	0	0	0	0	0	0	0	0	0	0	0	0	0
91 essonne	0	0	9	0	0	0	9	0	0	0	0	0	0	0	0	0
92 hauts de seine	0	0	0	0	0	0	0	0	0	0	0	0	0	0	0	0
93 seine st denis	0	0	0	0	0	0	0	0	0	0	0	0	0	0	0	0
94 val de marne	0	0	0	0	0	0	0	0	0	0	0	0	0	0	0	0
95 val d'oise	0	0	0	0	0	0	0	0	0	0	35	0	0	0	35	0
total	0	0	9	0	0	0	9	0	0	0	35	0	0	0	35	0
08 CHAMPAGNE-ARDENNE																
08 ardennes	0	0	0	0	0	0	0	0	40	78	0	0	0	0	40	78
10 aube	8	8	0	30	0	0	8	38	0	76	24	19	0	0	24	95
51 marne	10	10	0	0	0	0	10	10	0	0	0	0	0	0	0	0
52 haute marne	0	13	772	439	0	0	772	451	0	0	0	0	0	0	0	0
total	18	30	772	469	0	0	790	499	40	153	24	19	0	0	64	172
19 PICARDIE																
02 aisne	0	0	87	0	0	0	87	0	0	0	27	0	0	0	27	0
60 oise	0	0	0	0	0	0	0	0	585	234	0	0	0	0	585	234
80 somme	0	0	0	0	0	0	0	0	275	0	0	0	0	0	275	0
total	0	0	87	0	0	0	87	0	860	234	27	0	0	0	887	234
11 HAUTE-NORMANDIE																
27 eure	8	0	0	0	0	0	8	0	70	186	0	0	0	0	70	186
76 seine maritime	0	0	0	0	0	0	0	0	0	424	0	0	0	0	0	424
total	8	0	0	0	0	0	8	0	70	609	0	0	0	0	70	609
07 CENTRE																
18 cher	0	0	0	0	0	0	0	0	0	0	0	2	0	0	0	2
28 eure et loir	0	0	0	0	0	0	0	0	0	94	0	3	0	0	0	97
36 indre	0	0	0	0	0	0	0	0	0	0	88	79	0	0	88	79
37 indre et loire	0	0	0	470	0	0	0	470	19	0	323	741	0	0	342	741
41 loir et cher	0	0	0	0	61	7	61	7	0	0	14	0	0	0	14	0
45 loiret	0	1	49	45	118	41	168	88	3	0	19	0	192	94	213	94
total	0	1	50	515	179	48	229	564	22	94	443	825	192	94	657	1 012
04 BASSE-NORMANDIE																
14 calvados	0	0	0	0	0	0	0	0	30	0	0	0	0	0	30	0
50 manche	0	0	0	0	0	0	0	0	0	0	0	0	0	0	0	0
61 orne	0	0	0	0	0	0	0	0	0	0	0	0	0	0	0	0
total	0	0	0	0	0	0	0	0	30	0	0	0	0	0	30	0
05 BOURGOGNE																
21 côte d'or	4 731	2 011	1 411	1 834	2	75	6 144	3 919	0	0	0	0	0	0	0	0
58 nièvre	0	0	0	0	0	0	0	0	0	0	0	0	0	0	0	0
71 saône et loire	6 269	903	0	0	8	115	6 276	1 017	0	0	0	0	0	0	0	0
89 yonne	137	256	0	0	0	0	137	256	41	57	0	0	0	0	41	57
total	11 137	3 169	1 411	1 834	9	189	12 557	5 192	41	57	0	0	0	0	41	57
17 NORD-PAS-DE-CALAIS																
59 nord	0	0	0	0	0	0	0	0	0	0	0	0	0	0	0	0
62 pas de calais	0	0	0	0	0	0	0	0	0	0	0	0	0	0	0	0
total	0	0	0	0	0	0	0	0	0	0	0	0	0	0	0	0
15 LORRAINE																
54 meurthe et moselle	0	0	0	0	0	0	0	0	0	0	0	0	0	0	0	0
55 meuse	0	0	0	0	0	0	0	0	0	48	0	0	0	0	0	48
57 moselle	0	0	0	0	0	0	0	0	1	0	0	0	0	0	1	0
88 vosges	0	0	0	0	0	0	0	0	0	0	0	0	0	0	0	0
total	0	0	0	0	0	0	0	0	1	48	0	0	0	0	1	48
01 ALSACE																
67 bas rhin	309	8	0	648	0	0	309	656	0	0	0	0	0	0	0	0
68 haut rhin	4 028	5 045	1 151	934	0	0	5 179	5 979	0	0	0	0	0	0	0	0
total	4 338	5 053	1 151	1 581	0	0	5 489	6 635	0	0	0	0	0	0	0	0
10 FRANCHE-COMTE																
25 doubs	86	0	0	5	0	0	86	5	0	0	0	0	0	0	0	0
39 jura	3 770	2 326	0	15	0	0	3 770	2 341	0	0	0	0	0	0	0	0
70 haute saône	1 037	1 463	685	736	0	0	1 722	2 199	0	0	0	0	0	0	0	0
90 territoire de belfort	0	0	0	0	0	0	0	0	0	0	0	0	0	0	0	0
total	4 893	3 789	685	755	0	0	5 578	4 544	0	0	0	0	0	0	0	0
18 PAYS DE LA LOIRE																
44 loire atlantique	0	0	0	0	0	0	0	0	0	0	0	0	0	0	0	0
49 maine et loire	0	0	0	0	0	0	0	0	417	398	0	0	0	0	417	398
53 mayenne	0	0	0	39	0	0	0	39	0	0	0	0	0	0	0	0
72 sarthe	0	0	0	0	0	0	0	0	0	0	83	0	0	0	83	0
85 vendée	0	0	0	0	0	0	0	0	1 047	1 193	0	0	5	5	1 047	1 198
total	0	0	0	39	0	0	0	39	1 463	1 590	83	0	5	5	1 546	1 596

soja

lin

	soja								lin							
	coop		Négoce		Autres		Total		coop		Négoce		Autres		Total	
	2011	2012	2011	2012	2011	2012	2011	2012	2011	2012	2011	2012	2011	2012	2011	2012
06 BRETAGNE																
22 côtes d'armor	0	0	0	0	0	32	0	32	26	0	0	0	0	0	26	0
29 finistère	0	0	0	0	0	0	0	0	0	0	0	0	0	0	0	0
35 ille et vilaine	0	0	18	1	20	0	38	1	0	0	4	10	1 151	962	1 155	972
56 morbihan	0	0	0	0	0	0	0	0	0	0	0	0	0	0	0	0
total	0	0	18	1	20	32	38	32	26	0	4	10	1 151	962	1 161	972
20 POITOU-CHARENTES																
16 charente	0	0	9	13	0	0	9	13	172	253	197	394	0	0	370	647
17 charente maritime	143	33	0	0	0	0	143	33	718	445	0	0	0	0	718	445
79 deux sèvres	0	0	0	0	0	0	0	0	0	0	108	606	20	0	128	606
86 vienne	0	0	0	0	0	0	0	0	0	0	0	0	0	0	0	0
total	143	33	9	13	0	0	152	45	891	698	305	1 000	20	0	1 216	1 698
02 AQUITAINE																
24 dordogne	116	75	122	0	0	0	238	75	0	12	0	0	0	0	0	12
33 gironde	0	0	0	0	0	0	0	0	0	0	0	0	0	0	0	0
40 landes	213	120	549	323	813	275	1 576	718	0	0	0	0	0	0	0	0
47 lot et garonne	3 223	1 245	5 259	1 214	1 663	357	10 145	2 817	0	0	0	0	0	0	0	0
64 pyrénées	0	270	0	0	0	0	0	270	0	0	0	0	0	0	0	0
total	3 552	1 710	5 931	1 537	2 476	633	11 959	3 880	0	12	0	0	0	0	0	12
16 MIDI-PYRENEES																
09 ariège	364	11	0	1	0	9	364	20	0	14	0	0	0	0	0	14
12 aveyron	111	20	67	48	0	0	178	68	0	1	8	0	0	0	8	1
31 haute garonne	401	32	2 613	2 004	4 029	1 893	7 043	3 929	0	0	0	0	0	0	0	0
32 gers	3 972	3 490	2 077	448	3 644	1 619	9 692	5 557	89	82	0	0	3	519	93	600
46 lot	0	0	0	60	0	0	0	60	0	0	0	0	0	0	0	0
65 hautes pyrénées	0	0	26	0	0	0	26	0	0	0	7	21	0	0	7	21
81 tarn	116	267	491	1 266	1 428	2 908	2 034	4 441	474	326	20	192	0	0	494	517
82 tarn et garonne	3 829	963	1 092	205	230	77	5 150	1 245	86	0	0	0	0	0	86	0
total	8 792	4 782	6 366	4 031	9 330	6 507	24 488	15 320	650	421	35	212	3	519	688	1 152
14 LIMOUSIN																
19 corréze	0	0	0	0	0	0	0	0	0	0	0	0	0	0	0	0
23 creuse	0	0	0	0	0	0	0	0	0	0	0	0	0	0	0	0
87 haute vienne	0	0	0	0	0	0	0	0	0	0	0	0	0	0	0	0
total	0	0	0	0	0	0	0	0	0	0	0	0	0	0	0	0
22 RHONE-ALPES																
01 ain	3 136	238	2 594	584	0	0	5 730	822	0	0	4	4	0	0	4	4
07 ardèche	0	0	0	0	0	0	0	0	0	0	0	0	0	0	0	0
26 drôme	2 683	3 813	0	0	15	27	2 698	3 840	0	0	0	0	0	0	0	0
38 isère	2 575	1 813	121	0	0	5	2 696	1 818	0	0	0	0	0	0	0	0
42 loire	0	0	0	147	0	0	0	147	0	0	0	0	0	0	0	0
69 rhône	0	0	0	510	0	0	0	510	0	0	0	0	0	0	0	0
73 savoie	0	16	0	0	0	0	0	16	0	0	0	0	0	0	0	0
74 haute savoie	117	9	0	0	0	0	117	9	0	0	0	0	0	0	0	0
total	8 511	5 889	2 715	1 241	15	32	11 241	7 161	0	0	4	4	0	0	4	4
03 AUVERGNE																
03 allier	221	405	0	0	0	50	221	454	0	0	0	0	0	0	0	0
15 cantal	0	0	0	0	0	0	0	0	0	0	0	0	0	0	0	0
43 haute loire	0	0	0	0	36	9	36	9	0	0	0	0	0	0	0	0
63 puy de dôme	0	0	0	0	0	73	0	73	0	0	0	0	0	57	0	57
total	221	405	0	0	36	131	257	535	0	0	0	0	0	57	0	57
13 LANGUEDOC-ROUSSILLON																
11 aude	0	77	0	81	829	849	829	1 006	0	0	0	0	38	34	38	34
30 gard	15	0	0	0	0	50	15	50	0	0	0	0	0	0	0	0
34 hérault	0	0	0	0	0	0	0	0	0	0	0	0	0	0	0	0
48 lozère	0	0	0	0	0	0	0	0	0	0	0	0	0	0	0	0
66 pyrénées orientales	0	0	0	0	0	0	0	0	0	0	0	0	0	0	0	0
total	15	77	0	81	829	899	843	1 056	0	0	0	0	38	34	38	34
21 PACA																
04 alpes de hte provence	239	49	1	31	0	356	240	436	18	18	0	0	0	0	18	18
05 hautes alpes	0	0	0	0	0	0	0	0	0	0	0	0	0	0	0	0
06 alpes maritimes	0	0	0	0	0	0	0	0	0	0	0	0	0	0	0	0
13 bouches du rhône	0	0	0	0	19	0	19	0	0	0	0	0	0	0	0	0
83 var	0	0	0	0	0	0	0	0	0	0	0	0	0	0	0	0
84 vaucluse	0	0	0	0	0	0	0	0	0	0	0	0	0	0	0	0
total	239	49	1	31	19	356	258	436	18	18	0	0	0	0	18	18
09 CORSE																
20 corse																
autres (1)																
TOTAL	41 865	24 986	19 204	12 127	12 913	8 826	73 982	45 939	4 111	3 935	960	2 071	1 403	1 671	6 475	7 677

unité : tonne

Stock des oléo-protéagineux

Situation provisoire au 31 janvier récolte 2011 et 2012

Les chiffres sont issus des collectes des campagnes 2011/12 et 2012/13. 2012 est à partir du département de production.

	pois						fèves										
	coop		Négoce		Autres		Total		coop		Négoce		Autres		Total		
	2011	2012	2011	2012	2011	2012	2011	2012	2011	2012	2011	2012	2011	2012	2011	2012	
12 ILE-DE-FRANCE																	
75 ville-de-Paris	0	0	0	0	0	0	0	0	0	0	0	0	0	0	0	0	0
77 seine et marne	6 073	12 591	5 296	2 531	905	574	12 274	15 696	24 031	12 594	4 367	1 598	288	232	28 685	14 425	
78 yvelines	276	1 841	850	1 137	17	3	1 142	2 981	2 659	1 144	44	90	3	0	2 706	1 234	
91 essonne	1 838	2 435	516	491	0	712	2 355	3 638	93	35	56	13	89	25	238	73	
92 hauts de seine	0	0	0	0	0	0	0	0	0	0	0	0	0	0	0	0	
93 seine st denis	0	0	0	0	0	0	0	0	0	0	0	0	0	0	0	0	
94 val de marne	0	0	0	0	0	0	0	0	0	0	0	0	0	0	0	0	
95 val d'oise	278	1 481	20	419	0	0	298	1 900	1 413	456	18	0	0	0	1 431	456	
total	8 465	18 348	6 682	4 578	921	1 289	16 068	24 214	28 196	14 228	4 484	1 702	380	257	33 060	16 187	
08 CHAMPAGNE-ARDENNE																	
08 ardennes	1 566	874	20	98	0	0	1 586	972	6 588	2 565	0	0	0	0	6 588	2 565	
10 aube	7 205	6 478	1 591	1 111	0	0	8 796	7 589	678	444	0	0	0	0	678	444	
51 mame	20 694	20 861	2 728	1 403	0	0	23 421	22 264	7 474	4 468	254	56	0	0	7 728	4 525	
52 haute marne	287	257	234	523	0	0	520	780	8	22	179	378	0	0	187	400	
total	29 751	28 470	4 572	3 135	0	0	34 323	31 604	14 747	7 499	433	434	0	0	15 180	7 933	
19 PICARDIE																	
02 aisne	4 639	5 696	1 087	333	13	0	5 738	6 029	19 453	8 174	2 376	4 456	104	0	21 933	12 631	
60 oise	13 907	13 196	3 341	1 026	0	0	17 248	14 221	5 438	3 839	2 014	1 269	0	0	7 452	5 108	
80 somme	19 459	18 412	3 292	3 713	0	0	22 752	22 125	4 829	1 075	1 280	535	0	0	6 110	1 611	
total	38 005	37 303	7 721	5 072	13	0	45 738	42 375	29 720	13 088	5 671	6 261	104	0	35 495	19 349	
11 HAUTE-NORMANDIE																	
27 eure	2 970	4 201	1 187	11 738	0	0	4 158	15 938	3 607	2 158	770	736	0	0	4 378	2 894	
76 seine maritime	4 909	5 104	346	1 006	59	15	5 314	6 126	2 673	1 492	2 042	2 841	8	2	4 723	4 335	
total	7 879	9 305	1 534	12 744	59	15	9 471	22 064	6 280	3 650	2 813	3 577	8	2	9 101	7 229	
07 CENTRE																	
18 cher	476	180	895	116	4 335	2 200	5 705	2 496	10	0	86	0	564	271	659	271	
28 eure et loir	8 215	7 542	3 726	2 602	1 055	1 872	12 995	12 016	699	395	261	156	92	0	1 051	550	
36 indre	0	703	582	149	2 297	1 469	2 879	2 321	0	75	3	17	0	1	3	94	
37 indre et loire	937	524	735	388	2 468	807	4 139	1 720	36	15	43	0	0	0	79	15	
41 loir et cher	0	0	806	610	5 140	4 644	5 946	5 254	0	0	0	0	349	498	349	498	
45 loiret	2 616	3 128	2 479	1 650	461	180	5 556	4 859	186	21	102	34	0	0	288	55	
total	12 244	12 079	9 222	5 515	15 755	11 172	37 221	28 766	931	505	495	207	1 004	771	2 429	1 484	
04 BASSE-NORMANDIE																	
14 calvados	3 266	1 737	491	592	0	0	3 757	2 330	11 118	9 558	0	0	0	0	11 118	9 558	
50 manche	0	134	21	20	0	0	21	153	19	19	23	23	0	0	42	42	
61 orne	2 281	448	1 462	548	0	0	3 742	996	178	130	1 244	11	0	0	1 422	141	
total	5 546	2 319	1 974	1 160	0	0	7 521	3 479	11 315	9 707	1 267	34	0	0	12 582	9 741	
05 BOURGOGNE																	
21 côte d'or	2 437	4 281	627	284	0	0	3 063	4 565	181	324	124	0	0	0	305	324	
58 nièvre	0	0	433	638	853	529	1 287	1 167	0	0	0	0	6	0	6	0	
71 saône et loire	0	209	12	1	0	20	12	230	0	5	0	0	0	0	0	5	
89 yonne	5 727	5 640	3 757	2 047	0	43	9 484	7 731	348	214	266	26	0	0	614	240	
total	8 163	10 130	4 829	2 970	854	593	13 846	13 693	529	543	390	26	6	0	925	569	
17 NORD-PAS-DE-CALAIS																	
59 nord	784	114	4 943	1 683	0	456	5 727	2 254	5 663	0	4 633	3 926	0	534	10 296	4 460	
62 pas de calais	496	239	1 636	298	9	0	2 141	537	311	298	1 893	618	144	58	2 349	974	
total	1 279	353	6 579	1 981	9	456	7 868	2 790	5 974	298	6 527	4 544	144	591	12 645	5 433	
15 LORRAINE																	
54 meurthe et moselle	1 904	179	0	0	30	0	1 934	179	79	0	0	0	0	0	79	0	
55 meuse	1 122	2 921	125	295	0	0	1 247	3 216	450	260	117	31	0	0	567	291	
57 moselle	353	1 597	399	287	0	0	752	1 884	196	292	409	9	0	0	605	300	
88 vosges	1	13	0	0	0	0	1	13	0	0	0	0	0	3	0	3	
total	3 380	4 711	524	582	30	0	3 935	5 293	725	551	526	40	0	3	1 251	594	
01 ALSACE																	
67 bas rhin	0	0	0	0	8	8	8	8	0	0	0	0	0	0	0	0	
68 haut rhin	0	1	0	29	0	0	0	30	0	0	0	0	0	0	0	0	
total	0	1	0	29	8	8	8	38	0	0	0	0	0	0	0	0	
10 FRANCHE-COMTE																	
25 doubs	0	0	0	0	33	93	33	93	0	0	0	0	0	0	0	0	
39 jura	17	0	0	0	0	0	17	0	0	0	0	0	0	0	0	0	
70 haute saône	5	40	0	0	0	0	5	40	0	0	0	0	0	0	0	0	
90 territoire de belfort	0	0	0	0	0	0	0	0	0	0	0	0	0	0	0	0	
total	22	40	0	0	33	93	54	133	0	0	0	0	0	0	0	0	
18 PAYS DE LA LOIRE																	
44 loire atlantique	663	523	328	13	147	0	1 139	536	0	0	0	0	33	0	33	0	
49 maine et loire	1 489	991	463	126	19	49	1 971	1 165	214	271	93	41	1	1	307	313	
53 mayenne	68	518	156	313	594	134	818	964	0	0	0	99	0	106	0	206	
72 sarthe	3 253	0	1 351	1 439	0	16	4 604	1 455	46	5	49	7	0	0	96	12	
85 vendée	104	312	118	41	8	17	230	371	184	61	44	209	15	12	243	281	
total	5 577	2 344	2 416	1 931	767	216	8 761	4 491	444	337	186	357	48	119	678	812	

	pois								fèves							
	coop		Négoce		Autres		Total		coop		Négoce		Autres		Total	
	2011	2012	2011	2012	2011	2012	2011	2012	2011	2012	2011	2012	2011	2012	2011	2012
06 BRETAGNE																
22 côtes d'armor	1 538	288	219	47	387	225	2 145	560	184	9	61	45	242	145	487	199
29 finistère	0	0	66	7	14	0	81	7	0	0	0	0	0	0	0	0
35 ille et vilaine	9	6	506	333	175	148	690	487	33	0	423	40	137	75	593	116
56 morbihan	274	0	229	44	843	0	1 346	44	0	0	0	22	33	0	33	22
total	1 821	294	1 021	430	1 420	372	4 262	1 097	217	9	484	107	412	220	1 113	336
20 POITOU-CHARENTES																
16 charente	1 517	1 762	961	487	0	0	2 478	2 249	33	42	69	63	0	0	102	105
17 charente maritime	2 774	12 876	1 437	3 697	0	23	4 212	16 595	2	43	12	0	0	0	14	43
79 deux sèvres	337	1 489	395	1 443	157	220	889	3 152	23	22	188	64	0	0	211	86
86 vienne	552	124	72	22	0	0	624	145	26	89	63	122	0	0	89	210
total	5 181	16 250	2 865	5 648	157	243	8 203	22 142	84	196	332	248	0	0	416	414
02 AQUITAINE																
24 dordogne	46	13	0	0	0	0	46	13	13	0	0	1	0	0	13	1
33 gironde	0	0	0	0	0	0	0	0	0	0	0	0	0	0	0	0
40 landes	5	1	0	0	0	3	5	4	0	0	0	5	0	0	0	5
47 lot et garonne	0	1	257	286	39	135	296	422	0	22	154	61	425	263	579	347
64 pyrénées	0	0	0	0	0	0	0	0	0	0	0	0	0	0	0	0
total	51	15	257	286	39	138	347	439	13	22	154	66	425	263	592	352
16 MIDI-PYRENEES																
09 ariège	25	2	0	0	0	90	25	92	23	7	0	0	0	0	23	7
12 aveyron	0	0	254	316	0	0	254	316	0	0	85	85	0	0	85	85
31 haute garonne	0	0	420	37	214	338	634	375	0	0	1	0	34	60	35	60
32 gers	145	39	45	12	4	0	194	51	93	156	27	1	13	4	133	161
46 lot	0	3	0	0	0	0	0	3	0	0	0	0	0	0	0	0
65 hautes pyrénées	0	0	0	0	0	0	0	0	0	0	0	0	0	0	0	0
81 tarn	14	27	11	548	3	173	29	749	61	50	28	0	0	0	88	50
82 tarn et garonne	41	54	421	197	8	101	470	351	300	242	2	0	99	0	400	242
total	225	125	1 152	1 110	229	702	1 606	1 937	476	455	142	86	146	64	764	604
14 LIMOUSIN																
19 corréze	0	0	0	0	0	0	0	0	0	0	0	0	0	0	0	0
23 creuse	0	0	0	2	0	0	0	2	0	0	0	0	0	0	0	0
87 haute vienne	0	0	0	0	0	0	0	0	0	0	0	0	0	0	0	0
total	0	0	0	2	0	0	0	2	0	0	0	0	0	0	0	0
22 RHONE-ALPES																
01 ain	167	67	0	7	0	0	167	74	0	0	0	0	0	0	0	0
07 ardèche	0	0	0	0	0	0	0	0	0	0	0	0	0	0	0	0
26 drôme	598	115	133	0	40	0	770	115	5	29	0	0	0	0	5	29
38 isère	416	215	0	0	9	6	425	221	0	0	0	0	0	0	0	0
42 loire	0	0	0	0	0	0	0	0	0	0	0	0	0	0	0	0
69 rhône	117	0	0	0	88	0	205	0	0	0	0	0	0	0	0	0
73 savoie	0	0	0	0	0	0	0	0	0	0	0	0	0	0	0	0
74 haute savoie	9	7	0	0	0	0	9	7	0	0	0	0	0	0	0	0
total	1 307	404	133	7	136	6	1 576	417	5	29	0	0	0	0	5	29
03 AUVERGNE																
03 allier	226	76	19	30	0	0	245	106	11	11	27	0	0	0	38	11
15 cantal	0	0	0	0	0	0	0	0	0	0	0	0	0	0	0	0
43 haute loire	0	0	0	7	0	0	0	7	0	0	0	0	0	0	0	0
63 puy de dôme	480	37	69	4	0	1	549	42	0	0	0	0	0	0	0	0
total	706	113	88	41	0	1	794	155	11	11	27	0	0	0	38	11
13 LANGUEDOC-ROUSSILLON																
11 aude	417	84	0	0	76	649	493	732	0	0	0	0	38	103	38	103
30 gard	406	0	0	0	0	21	406	21	0	0	0	0	0	0	0	0
34 hérault	0	0	0	8	0	30	0	38	0	0	0	0	0	0	0	0
48 lozère	0	0	0	0	0	0	0	0	0	0	0	0	0	0	0	0
66 pyrénées orientales	0	0	0	0	0	0	0	0	0	0	0	0	0	0	0	0
total	823	84	0	8	76	700	899	792	0	0	0	0	38	103	38	103
21 PACA																
04 alpes de hte provence	327	398	16	54	19	16	362	468	0	0	0	0	0	0	0	0
05 hautes alpes	13	81	13	0	0	0	26	81	0	0	0	0	0	0	0	0
06 alpes maritimes	0	0	0	0	0	0	0	0	0	0	0	0	0	0	0	0
13 bouches du rhône	387	18	0	0	0	0	387	18	0	0	0	0	0	0	0	0
83 var	8	10	0	0	0	15	8	25	0	0	0	0	0	0	0	0
84 vaucluse	112	11	0	0	0	0	112	11	0	0	0	0	0	0	0	0
total	846	518	30	54	19	31	895	603	0	0	0	0	0	0	0	0
09 CORSE																
20 corse																
autres (1)																
TOTAL	131 272	143 205	51 598	47 283	20 524	16 035	203 394	206 523	99 667	51 130	23 930	17 687	2 714	2 393	126 310	71 209

unité : tonne

Stock des oléo-protéagineux

Situation provisoire au 31 janvier récolte 2011 et 2012

lupin

	coop		Négoce		Autres		Total	
	2011	2012	2011	2012	2011	2012	2011	2012
12 ILE-DE-FRANCE								
75 ville-de-Paris	0	0	0	0	0	0	0	0
77 seine et marne	0	0	0	0	0	0	0	0
78 yvelines	0	0	0	0	0	0	0	0
91 essonne	0	0	0	0	0	0	0	0
92 hauts de seine	0	0	0	0	0	0	0	0
93 seine st denis	0	0	0	0	0	0	0	0
94 val de marne	0	0	0	0	0	0	0	0
95 val d'oise	0	0	0	0	0	0	0	0
total	0	0	0	0	0	0	0	0
08 CHAMPAGNE-ARDENNE								
08 ardennes	0	0	0	0	0	0	0	0
10 aube	0	0	0	0	0	0	0	0
51 marne	0	0	0	0	0	0	0	0
52 haute marne	0	0	0	0	0	0	0	0
total	0	0	0	0	0	0	0	0
19 PICARDIE								
02 aisne	0	0	0	0	0	0	0	0
60 oise	0	0	0	0	0	0	0	0
80 somme	0	0	0	0	0	0	0	0
total	0	0	0	0	0	0	0	0
11 HAUTE-NORMANDIE								
27 eure	0	0	0	0	0	0	0	0
76 seine maritime	0	0	0	0	0	0	0	0
total	0	0	0	0	0	0	0	0
07 CENTRE								
18 cher	0	0	0	0	0	0	0	0
28 eure et loir	0	0	0	0	51	21	51	21
36 indre	0	0	0	0	0	0	0	0
37 indre et loire	0	0	0	0	0	0	0	0
41 loir et cher	0	0	0	0	51	0	51	0
45 loiret	0	0	0	0	0	0	0	0
total	0	0	0	0	101	21	101	21
04 BASSE-NORMANDIE								
14 calvados	0	0	0	0	0	0	0	0
50 manche	0	0	0	0	0	0	0	0
61 orne	0	0	0	0	0	0	0	0
total	0	0	0	0	0	0	0	0
05 BOURGOGNE								
21 côte d'or	0	0	0	0	0	0	0	0
58 nièvre	0	0	0	0	0	0	0	0
71 saône et loire	0	0	0	0	0	0	0	0
89 yonne	0	0	0	0	0	0	0	0
total	0	0	0	0	0	0	0	0
17 NORD-PAS-DE-CALAIS								
59 nord	0	0	78	38	0	0	78	38
62 pas de calais	0	0	0	0	0	0	0	0
total	0	0	78	38	0	0	78	38
15 LORRAINE								
54 meurthe et moselle	0	0	0	0	0	0	0	0
55 meuse	0	0	0	0	0	0	0	0
57 moselle	0	0	0	0	0	0	0	0
88 vosges	0	0	0	0	0	0	0	0
total	0	0	0	0	0	0	0	0
01 ALSACE								
67 bas rhin	0	0	0	0	0	0	0	0
68 haut rhin	0	0	0	0	0	0	0	0
total	0	0	0	0	0	0	0	0
10 FRANCHE-COMTE								
25 doubs	0	0	0	0	0	0	0	0
39 jura	0	0	0	0	0	0	0	0
70 haute saône	0	0	0	0	0	0	0	0
90 territoire de belfort	0	0	0	0	0	0	0	0
total	0	0	0	0	0	0	0	0
18 PAYS DE LA LOIRE								
44 loire atlantique	1 295	900	0	0	0	0	1 295	900
49 maine et loire	215	21	0	0	0	0	215	21
53 mayenne	0	0	0	0	0	0	0	0
72 sarthe	0	0	0	0	0	0	0	110
85 vendée	0	0	0	0	0	0	0	0
total	1 510	921	0	0	0	0	1 510	921

lupin

	coop		Négoce		Autres		Total	
	2011	2012	2011	2012	2011	2012	2011	2012
06 BRETAGNE								
22 côtes d'armor	0	0	0	0	0	0	0	0
29 finistère	0	0	0	0	0	0	0	0
35 ille et vilaine	0	0	0	33	0	0	0	33
56 morbihan	0	0	0	0	0	0	0	0
total	0	0	0	33	0	0	0	33
20 POITOU-CHARENTES								
16 charente	149	17	50	0	0	0	199	17
17 charente maritime	0	0	0	0	0	0	0	0
79 deux sèvres	0	0	14	6	0	0	14	6
86 vienne	2 922	1 247	0	0	0	0	2 922	1 247
total	3 071	1 264	64	6	0	0	3 135	1 269
02 AQUITAINE								
24 dordogne	0	0	0	0	0	0	0	0
33 gironde	0	0	0	0	0	0	0	0
40 landes	0	0	0	0	0	0	0	0
47 lot et garonne	0	0	0	0	0	0	0	0
64 pyrénées	0	0	0	0	0	0	0	0
total	0	0	0	0	0	0	0	0
16 MIDI-PYRENEES								
09 ariège	0	0	0	0	0	0	0	0
12 aveyron	0	0	0	0	0	0	0	0
31 haute garonne	0	0	0	0	0	0	0	0
32 gers	30	0	0	0	0	0	30	0
46 lot	0	0	0	0	0	0	0	0
65 hautes pyrénées	0	0	0	0	0	0	0	0
81 tarn	0	0	10	0	0	0	10	0
82 tarn et garonne	33	0	31	23	0	0	63	23
total	63	0	40	23	0	0	103	23
14 LIMOUSIN								
19 corrèze	0	0	0	0	0	0	0	0
23 creuse	0	0	0	0	0	0	0	0
87 haute vienne	0	0	0	0	0	0	0	0
total	0	0	0	0	0	0	0	0
22 RHÔNE-ALPES								
01 ain	0	0	0	0	0	0	0	0
07 ardèche	0	0	0	0	0	0	0	0
26 drôme	0	0	0	0	0	0	0	0
38 isère	10	6	0	0	0	0	10	6
42 loire	0	0	0	0	0	0	0	0
69 rhône	0	0	0	0	0	0	0	0
73 savoie	0	0	0	0	0	0	0	0
74 haute savoie	0	0	0	0	0	0	0	0
total	10	6	0	0	0	0	10	6
03 AUVERGNE								
03 allier	0	0	0	0	0	0	0	0
15 cantal	0	0	0	0	0	0	0	0
43 haute loire	0	0	0	0	0	0	0	0
63 puy de dôme	0	0	0	0	0	0	0	0
total	0	0	0	0	0	0	0	0
13 LANGUEDOC-ROUSSILLON								
11 aude	0	0	0	0	0	0	0	0
30 gard	0	0	0	0	0	0	0	0
34 hérault	0	0	0	0	0	0	0	0
48 lozère	0	0	0	0	0	0	0	0
66 pyrénées orientales	0	0	0	0	0	0	0	0
total	0	0	0	0	0	0	0	0
21 PACA								
04 alpes de hte provence	0	0	0	0	0	0	0	0
05 hautes alpes	0	0	0	0	0	0	0	0
06 alpes maritimes	0	0	0	0	0	0	0	0
13 bouches du rhône	0	0	0	0	0	0	0	0
83 var	0	0	0	0	0	0	0	0
84 vaucluse	0	0	0	0	0	0	0	0
total	0	0	0	0	0	0	0	0
09 CORSE								
20 corse								
autres (1)								
TOTAL	4 654	2 192	182	99	101	21	4 938	2 312

unité : tonne

