

FranceAgriMer

Marché des oléagineux

Sommaire :

Bilans prévisionnels et situations mensuelles 2009/10	3
Graine de colza	4
Graine de tournesol	7
Graine de soja	10
Pois.....	13
Féverole.....	16
Trituration	18
Incorporations et stocks des fabricants d'aliments du bétail	21
Bilans des tourteaux oléagineux et consommation française	23
Bilan mensuel tourteaux d'arachide.....	24
Bilan mensuel tourteaux de colza	25
Bilan mensuel tourteaux de tournesol.....	26
Bilan mensuel tourteaux de soja	27
Bilan mensuel tourteaux de lin	28
Imports/Exports au 30 novembre 2009	29
Collectes, sorties et stocks nationaux au 30 novembre 2009	67
Collectes, sorties et stocks régionaux au 30 novembre 2009	79
Collectes et stocks départementaux au 30 novembre 2009	91

Si vous souhaitez recevoir le marché des oléagineux en version numérique, merci d'envoyer votre adresse mail à frederique.lucas@franceagrimer.fr et marion.villacampa@franceagrimer.fr

Bilans prévisionnels 2009/10
Situations mensuelles
Trituration
Incorporation des FAB
Bilans tourteaux

Bilan colza – Bilan prévisionnel

BILAN COLZA

unité : 1000 tonnes	2009/10 prévisionnel au 21/01/10	2009/10 prévisionnel au 30/11/09	2009/10 prévisionnel au 01/10/09	2008/09 provisoire au 21/1/10	2007/2008 provisoire au 01/10/09	2006/2007 définitif	2005/2006 définitif	var.% R.09/ R.10
production (1000 t) [SSP - MAAP au 01/12/09 : 5562,2] dont non commercialisée**	5601	5588	5546	4738	4633	4124	4491	18%
report non collecté	241	238	278	249	137	122	90	-3%
superficie (1000 ha) [SSP - MAAP au 01/12/09 : 1470,7]	1477,4	1478	1479	1438	1619	1408	1226	-100%
rendement (t/ha) [SSP - MAAP au 01/12/09 : 3,78]	3,79	3,78	3,75	3,3	2,86	2,93	3,66	3%
stock de report	292	288	288	297	354	591	256	-2%
collecte	5360	5350	5268	4489	4496	4002	4461	19%
ajustement	0	0	0	136	112	2000	1651	-100%
importations	470	450	400	921	289	80	40	-49%
UE	160	200	150	316	138,8	60	40	-49%
pays tiers	310	250	250	605	149,8	20	0	-49%
total ressources	6122	6088	5956	5843	5251	4673	4757	5%
transformations	4506	4566	4401	3888	2942	2489	2579	16%
trituration***	4300	4360	4220	3723	2784,3	2336	2382	16%
incorporation	150	150	125	117	108,8	107	148	28%
utilisation semences	4	4	4	3,5	4	6	5	14%
freinte	52	52	52	45	44,9	40	44	16%
exportations	1373	1275	1280	1663	2012	1830	1587	-17%
UE	1370	1270	1270	1652	1959,4	1797	1489	-17%
pays tiers	3	5	10	11	52,1	33	98	-71%
total utilisations	5879	5841	5691	5511	4954	4319	4166	6%
stock au 30 juin*	243	247	275	292	297	354	591	-17%

* UE 27 pour la récolte 2007
 ** n'inclut pas un stock à la ferme de graines non commercialisées à estimer
 *** y compris non adhérents à Huileries de France
 Sources : estimation FranceAgriMer - Commission bilans et Douanes

Evolution des superficies et des rendements de colza
 source : SSP - MAAP

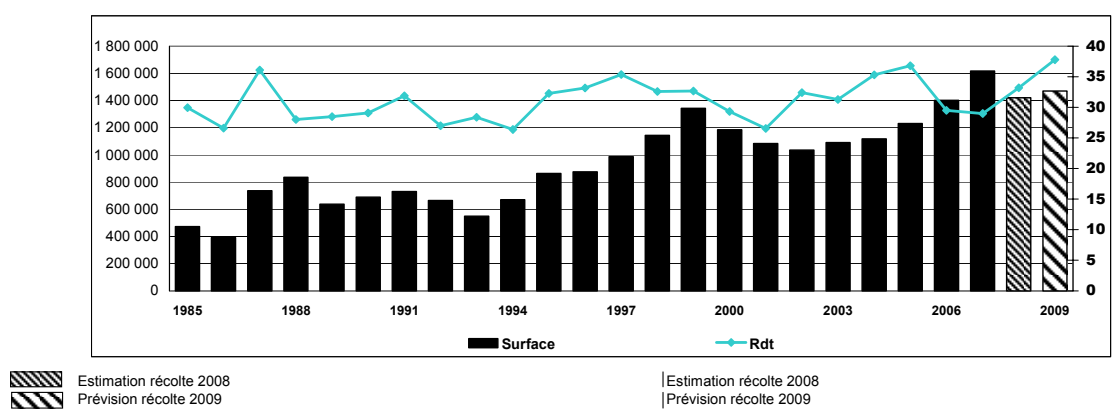

Bilan colza – Situation mensuelle

Bilan colza - campagne 2009/10

Situation mensuelle

1000 tonnes	juil-09	août-09	sept-09	oct-09	nov-09	déc-09	janv-10	févr-10	mars-10	avr-10	mai-10	juin-10
stock	292	3 155	3 305	3 032	2 714							
collecte mensuelle (y.c. semences)	3 305	521	144	82	167,5							
importations	15	75	89	106	95							
UE	15	70	12	14	7,0							
pays tiers	0	5	77	92	88,2							
total ressources	3 612	3 751	3 538	3 220	2 977							
transformations	293	321	404	403	437							
trituration (**)	211	265	350	351	382,3							
trituration autre	33	33	33	33	33							
incorporation (*)	12	13	15	14	15,5							
utilisation semences	4	4	4	4	4							
freinte	33	5	1	1	2							
exportations	164	125	102	103	84							
UE	164	125	102	103	83,8							
pays tiers	0	0	0	1	0,6							
total utilisations	457	446	506	506	521							
stock fin mois	3 155	3 305	3 032	2 714	2 455							

Situation mensuelle cumulée

1000 tonnes	juil-09	août-09	sept-09	oct-09	nov-09	déc-09	janv-10	févr-10	mars-10	avr-10	mai-10	juin-10	2009/10 prévisions au 21/01/2010
stock	292	261	261	261	261,0								292
collecte mensuelle	3 305	3 827	3 971	4 053	4 220								5 360
importations	15	90	179	285	380								470
UE	15	85	98	112	119								160
pays tiers	0	5	81	173	262								310
total ressources	3 613	4 178	4 411	4 599	4 861								6 122
transformations	293	614	1 018	1 421	1 858								4 506
trituration(**)	211	476	826	1 177	1 560								3 900
trituration autre	33	67	100	133	167								400
incorporation (*)	12	24	40	54	69								150
utilisation semences	4	8	12	16	20								4
freinte	33	38	40	41	42								52
exportations	164	289	392	495	579								1 373
UE	164	289	391	493	577								1 370
pays tiers	0	1	1	1	2								3
total utilisations	457	903	1 409	1 916	2 437								5 879
stock fin mois	3 155	3 275	3 001	2 683	2 425								243

Sources: FranceAgriMer, Douanes, Huileries de France

(*) les chiffres d'incorporation sont issus de l'exploitation de l'état 13

(**) uniquement les adhérents à Huileries de France

Graine de colza

cumul des utilisations
cumul des ressources

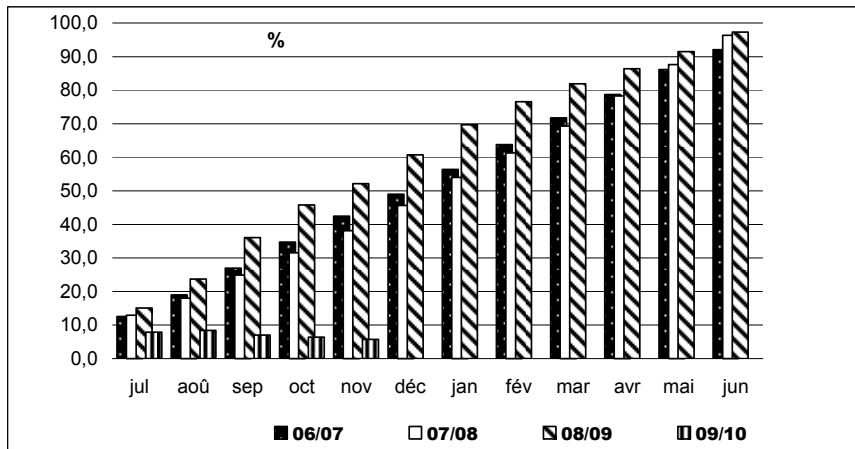

Utilisations mensuelles cumulées

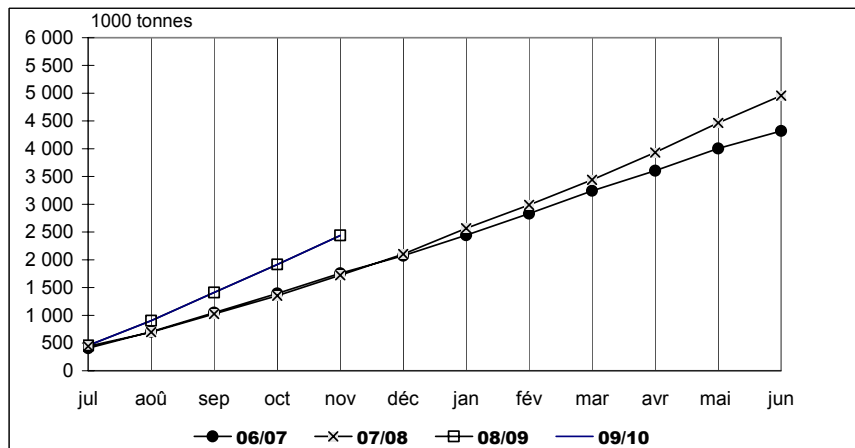

Triturations mensuelles de colza

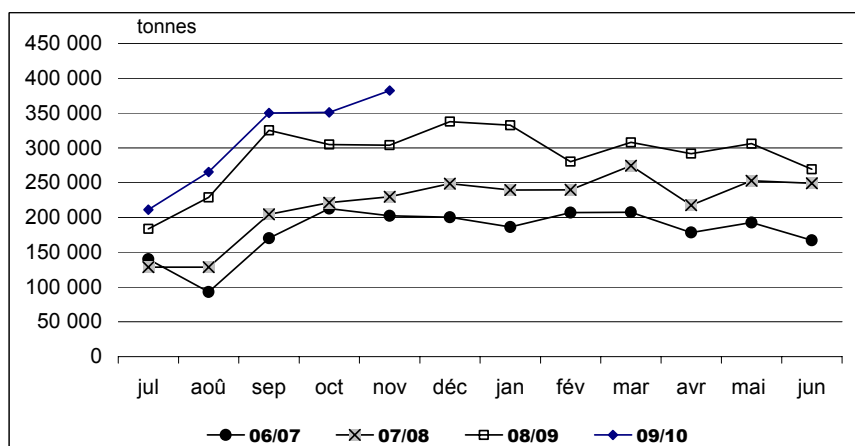

Sources : FranceAgriMer, Douanes, Huileries de France

Bilan tournesol - Bilan prévisionnel

BILAN TOURNESOL		2009/10			2008/2009		2007/2008		2006/2007		2005/2006		var. % R.09/ R.10
unité : 1000 tonnes		prévisionnel au 21/11/2010	prévisionnel au 30/11/09	prévisionnel au 01/10/09	provisoire au 21/11/2010	provisoire au 01/10/09	définitif	définitif	définitif	définitif			
production (1000 t) [SSP - MAAP au 01/12/09 : 1676,3 dont non commercialisée	115	1679	1691,7	1735,2	1575	1313	1386	1528	7%				
superficie (1000 ha) [SSP - MAAP au 01/12/09 : 717,7 dt jachère industrielle et ACE	722	721,9	723	723	627	515	642	646	15%				
rendement (t/ha) [SSP - MAAP au 01/12/09 : 2,34]	2	2,34	2,40	2,40	2,5	2,55	2,25	2,38	-7%				
stock de report		196	206	207	155	235	155	93	27%				
collecte		1565	1550,3	1600	1403	1220	1365	1429	12%				
importations		135	125	150	228	42	210	45	-41%				
UE*	90	75	75	75	85	33,3	18	14	6%				
pays tiers	45	50	75	75	143	8,3	192	31	-69%				
total ressources		1896	1881	1957	1786	1497	1730	1567	6%				
transformations		1379	1411	1366	1257	1027	1053	926	10%				
trituration	1355	1355	1335	1234	1022,5	1015	900	10%					
incorporation	8	40	15	8	3,7	22	9	-2%					
utilisation semences	1	1	1	1	1	3	3	0%					
freinte	15	15	15	14	0	13	14	7%					
autres													
exportations		322	322	340	333	315	442	586	-3%				
UE*		320	320	335	328	309	437	576	-2%				
pays tiers		2	2	5	5	5	10	10	-60%				
total utilisations		1701	1733	1706	1590	1342	1495	1512	7%				
stock fin juin		195	145	251	196	155	235	55	-1%				
ajustement													

*UE 27 pour la récolte 2007

Sources : estimation FranceAgriMer - Commission bilans et Douanes

Evolution des superficies et des rendements de tournesol

source : SSP - MAAP

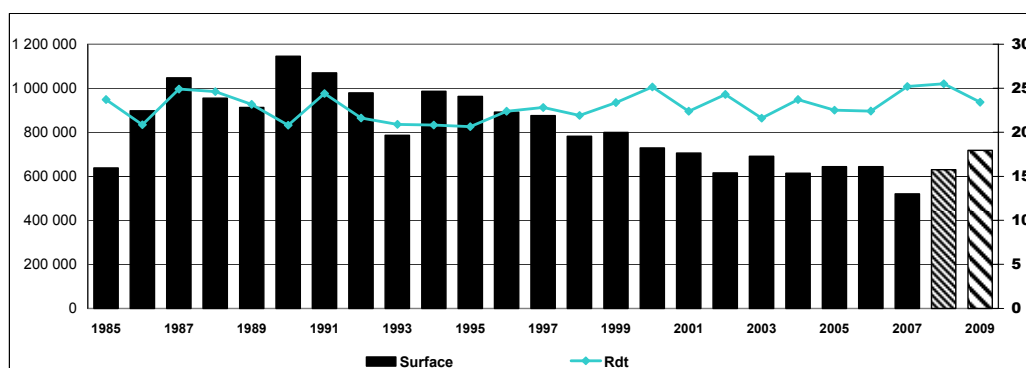

Estimation récolte 2008

Prévision récolte 2009

Bilan tournesol – Situation mensuelle

Bilan tournesol - campagne 2009/10

Situation mensuelle

1000 tonnes	juil-09	août-09	sept-09	oct-09	nov-09	déc-09	janv-10	févr-10	mars-10	avr-10	mai-10	juin-10
stock	196,0	124,7	171,7	1 038,6	1 057,8							
collecte mensuelle (y.c.semences)	7,7	128,4	994,3	141,9	45,1							
importations	36,3	18,5	1,2	17,7	30,1							
UE	0,6	18,4	0,9	16,9	29,2							
pays tiers	35,7	0,2	0,3	0,8	0,9							
total ressources	240,0	271,6	1 167,3	1 198,2	1 133,0							
transformations	86,5	88,8	94,8	120,0	124,1							
trituration	82,0	82,2	79,6	113,3	118,3							
autre trituration	4,2	5,0	5,0	5,0	5,0							
incorporation (*)	0,23	0,23	0,23	0,23	0,23							
utilisations semences(**)	0,08	0,08	0,08	0,08	0,08							
freinte	0,1	1,3	9,9	1,4	0,5							
exportations	28,7	11,1	33,9	20,3	12,5							
UE	28,7	11,1	33,9	20,3	12,4							
pays tiers	0,1	0,0	0,0	0,0	0,2							
total utilisations	115,3	99,9	128,7	140,4	136,7							
stock fin mois	124,7	171,7	1 038,6	1 057,8	996,4							

Situation mensuelle cumulée

2009/10
prévisionnel
au 21/1/2010

1000 tonnes	juil-09	août-09	sept-09	oct-09	nov-09	déc-09	janv-10	févr-10	mars-10	avr-10	mai-10	juin-10	juin-10
stock	196,0	196,0	196,0	196,0	196,0								196
collecte mensuelle (y.c.semences)	7,7	136,1	1 130,4	1 272,4	1 317,5								1564
importations	36,3	54,8	56,0	73,8	103,8								135
UE	0,6	19,0	19,9	36,8	65,9								90
pays tiers	35,7	35,8	36,2	37,0	37,9								45
total ressources	240,0	386,9	1 382,5	1 542,1	1 617,3								1895
transformation	86,5	175,3	270,1	390,2	514,3								1 379
trituration	82,0	164,2	243,7	357,0	475,4								1305
autres triturations	4,2	9,2	14,2	19,2	24,2								50
incorporation (*)	0,2	0,5	0,7	0,9	1,1								8
utilisations semences	0,08	0,2	0,2	0,3	0,4								1
freinte	0,1	1,4	11,3	12,7	13,2								15
exportations	28,7	39,8	73,8	94,1	106,7								322
UE	28,7	39,7	73,7	94,0	106,3								320
pays tiers	0,1	0,1	0,1	0,2	0,3								2
total utilisations	115,3	215,2	343,9	484,3	620,9								1701
stock fin mois	124,7	171,7	1 038,6	1 057,8	996,4								194

Sources: FranceAgriMer, Douanes, Huileries de France

(*) les chiffres d'incorporation sont issus de l'exploitation de l'état 13

Graine de tournesol

cumul des utilisations
cumul des ressources

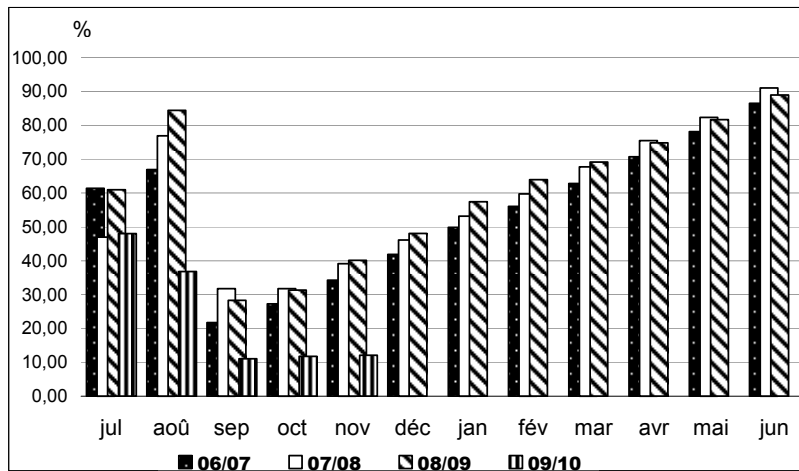

Utilisations mensuelles cumulées

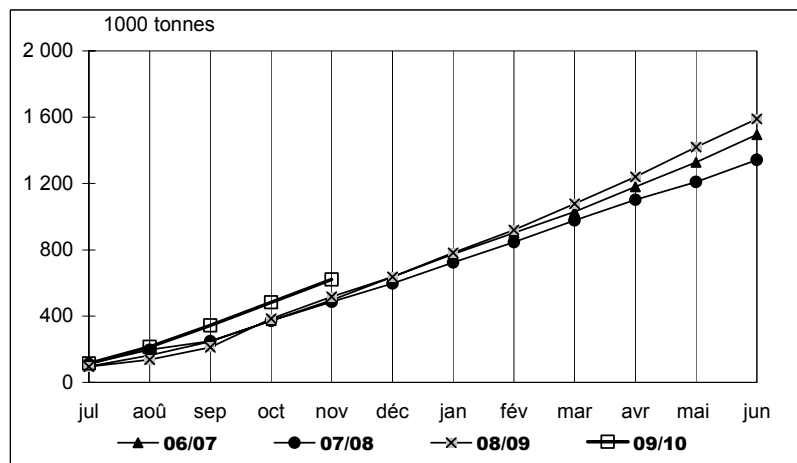

Triturations mensuelles de tournesol

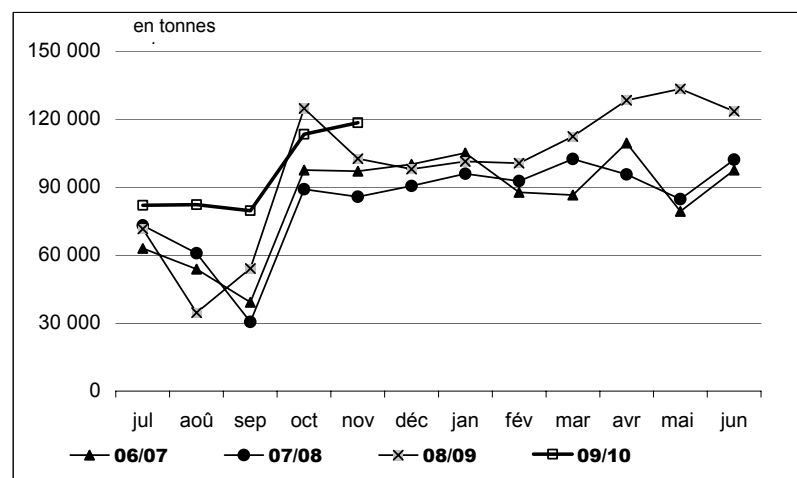

Sources : FranceAgriMer, Douanes, Huileries de France

Bilan soja – Bilan prévisionnel

BILAN SOJA

unité : 1000 tonnes	2009/10 prévisionnel au 21/1/2010	2009/10 prévisionnel au 30/11/09	2009/10 prévisionnel au 01/10/09	2009/2009 provisoire au 21/1/2010	2007/2008 provisoire au 01/10/09	2006/2007 définitif	2005/2006 définitif	var. % R.09/ R.10
production (1000 t) [SSP - MAAP au 01/12/09 : 113,7 <i>dont non commercialisée</i>	114,0	114,5	118	62,0	88	123	142	84%
superficie (1000 ha) [SSP - MAAP au 01/12/09 : 43,6]	20,2	22,7	18	11,7	14	10	14	72%
rendement (t/ha) [SSP - MAAP au 01/12/09 : 2,61]	2,61	2,62	2,70	2,9	2,8	2,73	2,48	102%
stock de report	33,7	35	35	35,0	34	58	92	-4%
collecte	93,8	91,8	100	50,3	73,9	113	128	86%
importations	590	590	560	627,9	373	393	360	-6%
UE*	50	60	60	55,7	63,4	50	46	-10%
pays tiers	540	530	500	572,2	309,4	343	314	-6%
total ressources	717	717	695	713,2	481	564	580	1%
transformations	643	638	608	673,7	437	501	486	-5%
trituration	520	540	480	481,9	256,7	342	296	8%
incorporation	40	35	60	45,3	57,6	66	70	-12%
extrusion	40	20	25	35,0	35	55	80	14%
autres utilisations **	40	40	40	35,5	55	35	35	13%
utilisation semences	3	3	3	3,0	3	3	5	0%
ajustement statistiques				73,0	30	0	0	-100%
exportations	30	35	35	5,9	8	29	36	411%
UE*	25	30	30	4,0	7	24	28	525%
pays tiers	5	5	5	1,9	1,1	5	8	167%
total utilisations	673	673	643	679,5	445	530	522	-1%
stock fin juin	44	44	52	33,7	35	34	58	32%

* UE 27 pour la récolte 2007

**utilisations dans l'alimentation humaine

Sources : estimation FranceAgriMer - Commission bilans et Douanes

évolution des superficies et des rendements de soja

source : SSP - MAAP

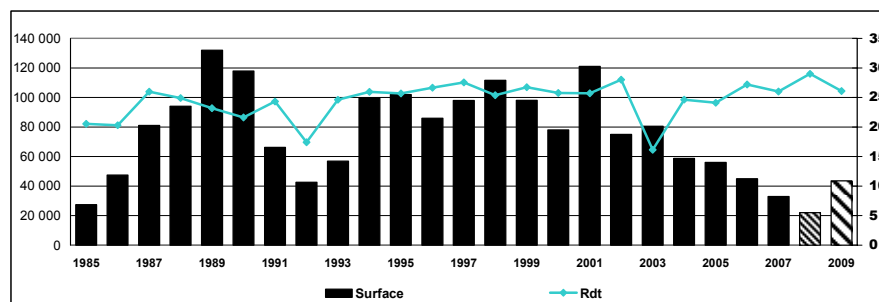

▨ Estimation récolte 2008
▨ Prévision récolte 2009

Bilan soja – Situation mensuelle

Bilan soja - campagne 2009/10

Situation mensuelle

1000 tonnes	juil-09	août-09	sept-09	oct-09	nov-09	déc-09	janv-10	févr-10	mars-10	avr-10	mai-10	juin-10
stock	33,7	56,3	40,8	47,1	63,7							
collecte mensuelle <i>(y.c. semences)</i>	0,7	4,4	37,3	28,7	5,0							
importations	84,3	40,6	4,3	4,0	12,8							
UE	4,7	4,1	4,2	4,0	3,7							
pays tiers	79,6	36,5	0,2	0,0	9,1							
total ressources	118,7	101,2	82,4	79,8	81,6							
transformations	62,0	60,1	33,9	10,4	13,8							
trituration	54,3	51,7	24,7	1,0	2,3							
incorporation (*)	2,4	3,1	3,9	4,1	6,2							
extrusion	1,7	1,7	1,7	1,7	1,7							
autres utilisations	3,3	3,3	3,3	3,3	3,3							
utilisation semences(**)	0,3	0,3	0,3	0,3	0,3							
ajustement stats												
exportations	0,4	0,4	1,4	5,7	2,7							
UE	0,4	0,4	0,4	4,6	2,4							
pays tiers	0,0	0,0	1,0	1,0	0,3							
total utilisations	62,4	60,4	35,3	16,0	16,5							
stock fin mois	56,3	40,8	47,1	63,7	65,1							

Situation mensuelle cumulée

2009/10
prévisionnel
au 21/1/2010

1000 tonnes	juil-09	août-09	sept-09	oct-09	nov-09	déc-09	janv-10	févr-10	mars-10	avr-10	mai-10	juin-10	juin-10
stock	33,7	33,7	33,7	33,7	33,7								34
collecte mensuelle <i>(y.c. semences)</i>	0,7	5,1	42,3	71,0	76,0								92
importations	84,3	124,8	129,2	133,2	146,0								590
UE	4,7	8,8	13,0	17,0	20,7								60
pays tiers	79,6	116,0	116,2	116,2	125,3								530
total ressources	118,7	163,6	205,2	237,9	255,7								716
transformations	62,0	122,0	155,9	166,3	180,1								618
trituration	54,3	106,0	130,7	131,7	134,0								520
incorporation (*)	2,4	5,5	9,4	13,5	19,6								35
extrusion	1,7	3,4	5,1	6,8	8,5								20
autres utilisations	3,3	6,6	9,9	13,2	16,5								40
utilisation semences	0,3	0,6	0,9	1,2	1,5								3
ajustements stats													
exportations	0,4	0,8	2,2	7,8	10,6								35
UE	0,4	0,8	1,2	5,8	8,3								30
pays tiers	0,0	0,0	1,0	2,0	2,3								5
total utilisations	62,4	122,8	158,1	174,1	190,7								653
stock fin mois	56,3	40,8	47,1	63,7	65,1								63

Sources: FranceAgriMer, Douanes, Huileries de France

(*) les chiffres d'incorporation sont issus de l'exploitation de l'état 13

Graine de soja

**cumul des utilisations
cumul des ressources**

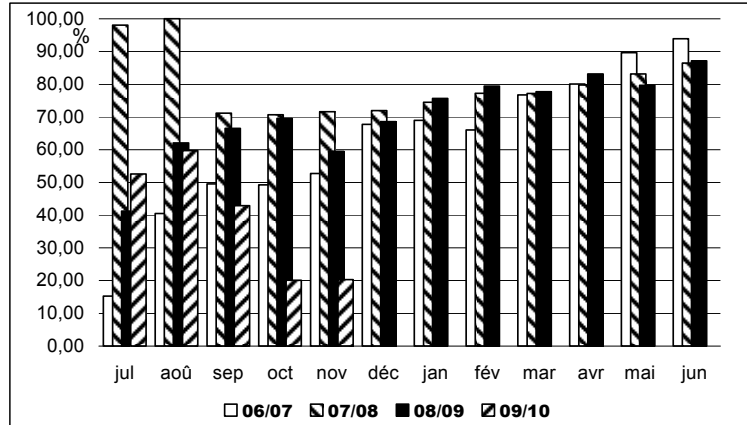

Utilisations mensuelles cumulées

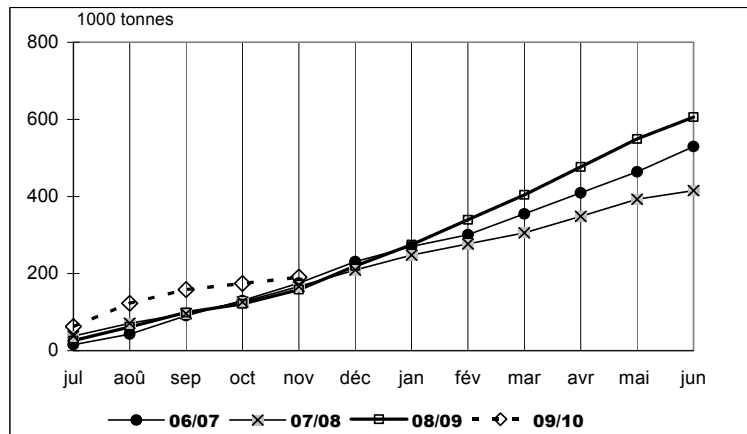

Triturations mensuelles de soja

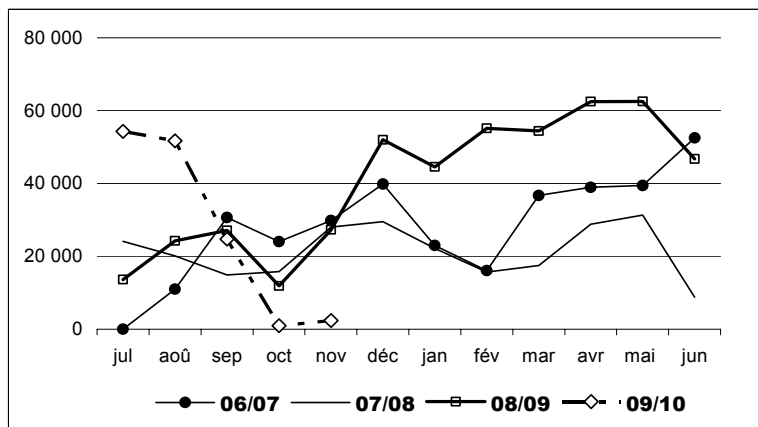

Sources : FranceAgriMer, Douanes, Huileries de France

Bilan pois - Bilan prévisionnel

BILAN POIS									
unité : 1000 tonnes					2008/2009	2007/2008	2006/2007	2005/2006	var. %
	2009/2010	2009/2010	2009/2010		provisoire	provisoire	définitif	définitif	R.09/ R.10
	prévisionnel	prévisionnel	prévisionnel		au 01/10/09	au 01/10/09			
	au 21/01/10	au 30/11/09	au 01/10/09						
production (1000 t) [SSP au 01/12/09 : 550]	558	556	550		456	582	986	1290	22%
dont non commercialisée	119	108	95		99	109	75	91	19%
superficie (1000 ha) [SSP au 01/12/09 : 114]	114	114	110		97	160	237	316	18%
rendement (t/ha) [SSP au 01/12/09 : 4,8]	4,9	4,9	5,0		4,7	3,64	4,16	4,08	4%
stock de report	50	50	50		97	77	123	142	-48%
collecte	439	448	455		357	472,8	911	1199	23%
dont semences					17	23	38	46	
importations	10	10	10		12	36	8	8	-19%
UE*	3	4	5		5	6,3	5	6	-44%
pays tiers	7	6	5		7	29,7	3	2	1%
total ressources	499	508	515		465	586	1042	1349	7%
utilisations internes	243	243	213		159	244	500	768	53%
incorporation **	120	120	90		73	111,9	340	580	64%
autres ***	15	15	15		1	40	100	125	
alimentation humaine et ingrédients non aliment.	90	90	90		70	80	30	25	29%
utilisation semences	18	18	18		15	12	30	38	20%
exportations	220	230	255		162	256	245	465	-14%
UE*	150	140	160		95	161,7	260	361	-7%
pays tiers	70	90	95		95	83,7	205	97	-26%
total utilisations	463	473	468		415	489	965	1226	11%
stock fin juin	36	35	47		50	97	77	123	-27%

* UE 27 pour la récolte 2007

** chiffres issus des déclarations des FAB - état 13

*** y.c. achats directs des éleveurs auprès des collecteurs

Sources : estimation FranceAgriMer - Commission bilans et Douanes

Evolution des superficies et des rendements de pois

source : MAAP - SSP

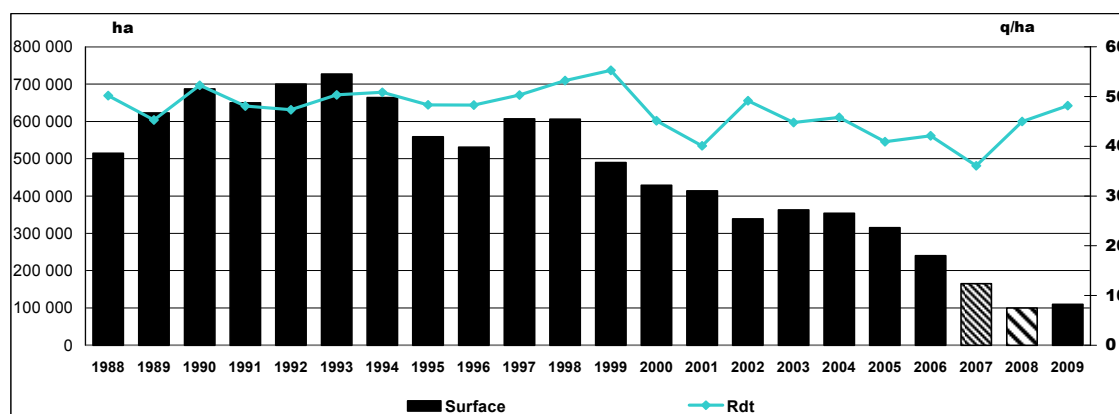

▨ Estimation récolte 2008
▨ Prévision récolte 2009

Bilan pois – Situation mensuelle

Bilan pois : campagne 2009/10

Situation mensuelle

1000 tonnes	juil-09	août-09	sept-09	oct-09	nov-09	déc-09	janv-10	févr-10	mars-10	avr-10	mai-10	juin-10
stock	50,0	238,9	252,0	232,1	210,9							
collecte mensuelle (y.c.semences)	212,6	68	18,2	14,1	19,6							
importations	0,4	3,3	0,4	0,6	0,8							
UE	0,2	0,2	0,1	0,3	0,3							
pays tiers	0,2	3,1	0,3	0,3	0,5							
total ressources	263,1	310,6	270,6	246,9	231,2							
utilisations internes	16,3	21,5	22,9	20,4	18,7							
incorporation (*)	6,1	11,3	12,6	10,2	8,5							
autres (**)	1,3	1,3	1,3	1,3	1,3							
alimentation humaine	7,5	7,5	7,5	7,5	7,5							
utilisation semences	1,5	1,5	1,5	1,5	1,5							
exportations	7,8	37,0	15,6	15,6	12,4							
UE	7,5	9,0	14,3	14,6	11,4							
pays tiers	0,3	28,0	1,4	1,0	1,0							
total utilisations	24,1	58,6	38,5	36,0	31,1							
stock fin mois	238,9	252,0	232,1	210,9	200,1							

Situation mensuelle cumulée

1000 tonnes	juil-09	août-09	sept-09	oct-09	nov-09	déc-09	janv-10	févr-10	mars-10	avr-10	mai-10	juin-10	2009/10 prévisionnel au 31/01/10
stock	50,0	50,0	50,0	50,0	50,0								50
collecte mensuelle (y.c.semences)	212,6	281,1	299,2	313,3	332,9								439
importations	0,4	3,7	4,1	4,7	5,5								10
UE	0,2	0,4	0,5	0,8	1,1								3
pays tiers	0,2	3,3	3,6	3,9	4,4								7
total ressources	263,1	334,7	353,3	368,1	388,4								499
utilisations internes	16,3	37,9	60,7	81,2	99,9								243
incorporation (*)	6,1	17,4	30,0	40,2	48,6								120
autres (**)	1,3	2,5	3,8	5,0	6,3								15
alimentation humaine	7,5	15,0	22,5	30,0	37,5								90
utilisation semences	1,5	3,0	4,5	6,0	7,5								18
exportations	7,8	44,8	60,5	76,0	88,4								220
UE	7,5	16,5	30,8	45,4	56,7								150
pays tiers	0,3	28,4	29,7	30,7	31,7								70
total utilisations	24,1	82,7	121,2	157,2	188,3								463
stock fin mois	238,9	252,0	232,1	210,9	200,1								36

Sources: FranceAgriMer, Douanes

(*) les chiffres d'incorporation sont issus de l'exploitation de l'état 13

(**)y.c. les achats directs des éleveurs

Pois

**cumul des utilisations
cumul des ressources**

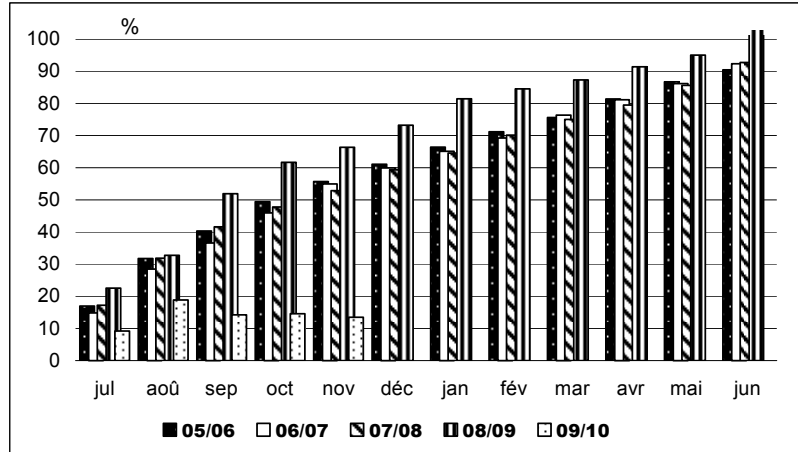

Utilisations mensuelles cumulées

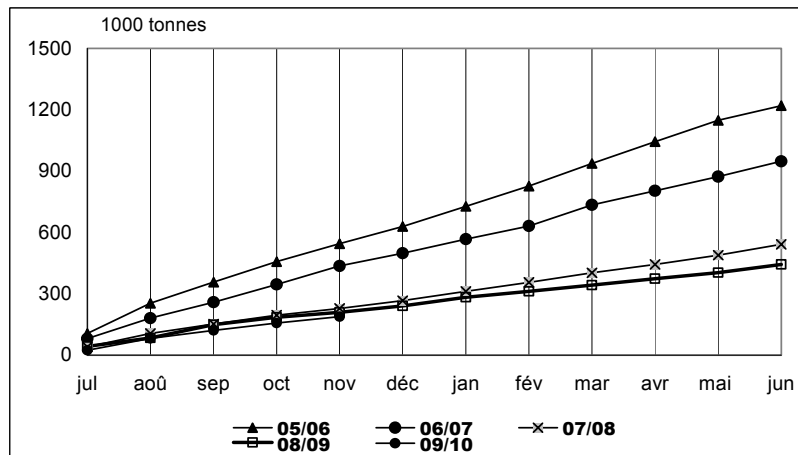

Exportations mensuelles de pois

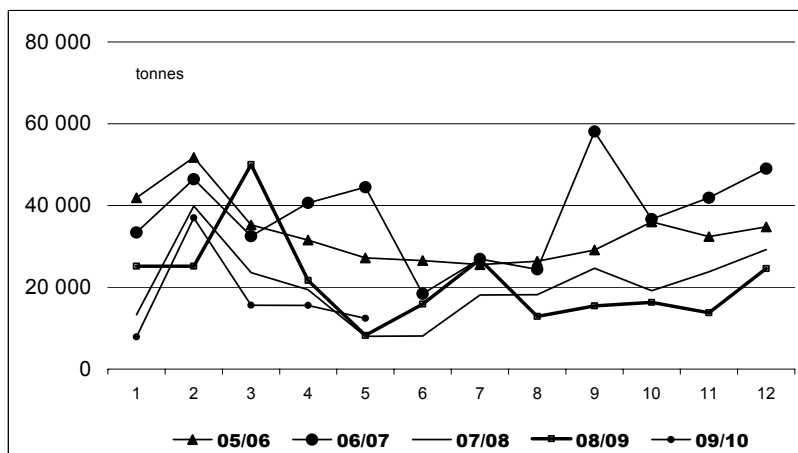

Sources : FranceAgriMer, Douanes et UNIP

Bilan féverole – Bilan prévisionnel

BILAN FEVEROLE

unité : 1000 tonnes	2009/2010 prévisionnel au 21/01/10	2009/2010 prévisionnel au 30/11/09	2009/2010 prévisionnel au 01/10/09	2008/2009 provisoire au 01/10/09	2007/2008 provisoire au 01/10/09	2006/2007 définitif	2005/2006 définitif	var.% R.09/ R.10
production (1000 t) [SSP au 01/12/09 : 436]	437	434	421	318	240	290	372	37%
dont non commercialisée	52	49	49	45		52	60	17%
superficie (1000 ha) [SSP au 01/12/09 : 88]	87,4	87,1	87,7	61	53	78	102	43%
rendement (t/ha) [SSP au 01/12/09 : 4,97]	5,0	5,0	4,8	5,2	4,53	3,74	3,70	-4%
stock de report	29	29	29	11	41	42	58	162%
collecte	385	384	372	273	193	238	312	41%
dont semences	10	10		6	8	8		
importations	3	3	3	3	7	6	6	11%
UE*	2	3		2	7	6	6	-9%
pays tiers	1	0		1	0	0	0	100%
total ressources	416	416	404	287	241	286	376	45%
utilisations internes	91	83	68	42	24	54	82	117%
incorporation **	53	45	30	12	7	20	17	342%
autres ***	20	20	20	15	5	9	40	33%
alimentation humaine	8	8	8	7	6	13	13	14%
utilisation semences	10	10	10	8	6	12	12	25%
exportations	255	255	270	216	206	191	252	18%
UE*	30	35	70	18	25	49	70	69%
pays tiers	225	220	200	199	181	142	182	13%
total utilisations	346	338	338	258	230	245	334	34%
stock fin juin	70	78	66	29	11	41	42	144%

* UE 27 pour la récolte 2007

** chiffres issus des déclarations des FAB - état 13

*** y.c. achats directs des éleveurs auprès des collecteurs

Sources : estimation FranceAgriMer - Commission bilans et Douanes

Evolution des superficies et des rendements de féverole

source : MAAP - SSP

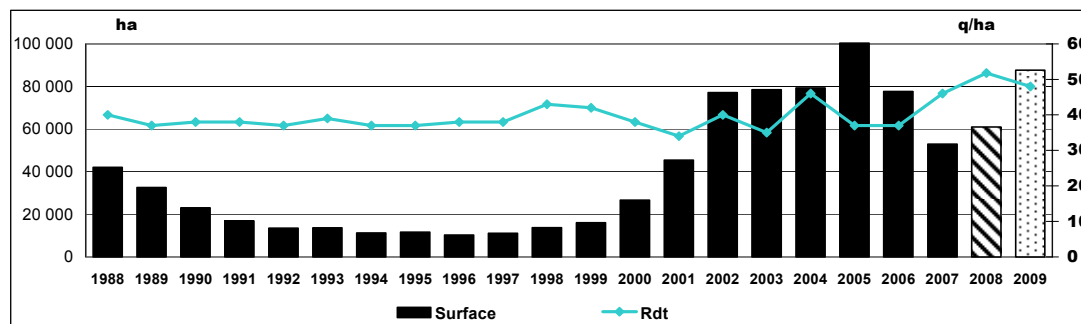

▨ Estimation récolte 2008

▤ Prévision récolte 2009

Bilan févèrole – Situation mensuelle

Bilan févèrole : campagne 2009/10

Situation mensuelle

1000 tonnes	juil-09	août-09	sept-09	oct-09	nov-09	déc-09	janv-10	févr-10	mars-10	avr-10	mai-10	juin-10
stock	29	27,4	213,9	193,2	182,4							
collecte mensuelle (y.c.semences)	3,7	233	38,8	10,7	11,1							
importations	0,1	0,1	0,1	0,1	0,1							
UE	0,0	0,0	0,0	0,1	0,0							
pays tiers	0,1	0,1	0,0	0,0	0,1							
total ressources	32,8	260,6	252,8	203,9	193,6							
utilisations internes	4,1	4,1	7,7	8,2	5,6							
incorporation (*)	1,0	0,9	4,6	5,1	2,4							
autres	1,7	1,7	1,7	1,7	1,7							
alimentation humaine	0,7	0,7	0,7	0,7	0,7							
utilisation semences	0,8	0,8	0,8	0,8	0,8							
exportations	1,4	42,7	51,9	13,3	19,7							
UE	1,4	1,6	1,9	1,3	1,5							
pays tiers	0,0	41,1	49,9	12,0	18,2							
total utilisations	5,5	46,8	59,6	21,5	25,3							
stock fin mois	27,4	213,9	193,2	182,4	168,3							

Situation mensuelle cumulée

1000 tonnes	juil-09	août-09	sept-09	oct-09	nov-09	déc-09	janv-10	févr-10	mars-10	avr-10	mai-10	juin-10	2009/10 prévisionnel au 21/01/10
stock	29	29	29	29	29								29
collecte mensuelle (y.c.semences)	3,7	236,9	275,7	286,4	297,5								385
importations	0,4	0,5	0,6	0,7	0,8								3
UE	0,2	0,3	0,3	0,4	0,4								2
pays tiers	0,2	0,3	0,3	0,3	0,4								1
total ressources	33,1	266,4	305,3	316,1	327,3								417
utilisations internes	16,3	8,2	16,0	24,2	29,7								91
incorporation (*)	1,0	1,9	6,5	11,5	13,9								53
autres	1,7	3,3	5,0	6,7	8,3								20
alimentation humaine	0,7	1,3	2,0	2,7	3,3								8
utilisation semences	0,8	1,7	2,5	3,3	4,2								10
exportations	1,4	44,0	95,9	109,2	128,9								255
UE	1,4	2,9	4,9	6,2	7,7								30
pays tiers	0,0	41,1	91,0	103,0	121,2								225
total utilisations	5,5	52,2	111,9	133,4	158,6								346
stock fin mois	27,4	214,2	193,5	182,7	168,7								71

Sources: FranceAgriMer, Douanes

(*) les chiffres d'incorporation sont issus de l'exploitation de l'état 13

Triturations campagne 04/05 à 09/10

Trituration graines de colza

Source : Huileries de France

Unité : tonne	09/10	% réal.	08/09	% réal.	07/08	% réal.	06/07	% réal.	05/06	% réal.	04/05	% réal.
juillet	211 079	5%	183 605	5%	128 573	5%	140 080	6%	75 864	3%	81 994	4%
août	265 148	11%	228 745	12%	128 537	10%	92 862	11%	184 244	11%	156 645	12%
septembre	350 043	19%	325 189	21%	204 403	18%	170 267	19%	182 939	19%	186 316	21%
octobre	350 946	27%	304 730	30%	221 309	26%	212 662	29%	214 872	28%	171 812	30%
novembre	382 318	36%	303 845	39%	229 611	35%	202 395	38%	202 811	37%	164 562	38%
décembre			337 692	49%	248 498	44%	200 206	47%	223 325	46%	184 603	48%
janvier			332 431	58%	239 253	53%	186 346	56%	221 286	56%	174 706	57%
février			280 123	66%	239 817	62%	206 926	65%	188 651	64%	162 692	65%
mars			307 886	75%	274 476	73%	207 542	75%	229 640	74%	168 168	73%
avril			291 786	83%	217 701	81%	178 301	83%	211 893	83%	171 380	82%
mai			305 888	92%	252 970	91%	192 586	92%	223 465	92%	187 287	91%
juin			269 097	100%	249 188	100%	166 498	100%	183 123	100%	172 121	100%
Estim. hors adhérents HDF*	400 000		250 000		150 000		180 000		40 000		17 794	
total prévu	4 300 000		3 721 017		2 784 336		2 336 671		2 382 113		2 000 080	

Adhérents Huileries de France seulement:

cumul juillet/juin	1 559 534		3 471 017		2 634 336		2 156 671		2 342 113		1 982 286	
Solde	2 340 466											
rythme mensuel	311 907		289 251		219 528		179 723		195 176		165 191	
mensuel à faire	334 352											

Trituration graines de tournesol

Unité : tonne	09/10	% réal.	08/09	% réal.	07/08	% réal.	06/07	% réal.	05/06	% réal.	04/05	% réal.
juillet	81 952	6%	71 479	6%	73 115	7%	62 880	6%	56 331	6%	60 239	6%
août	82 215	13%	34 570	9%	60 774	13%	53 767	11%	31 568	10%	59 591	13%
septembre	79 571	19%	54 018	14%	30 469	16%	39 114	15%	54 443	16%	48 144	18%
octobre	113 306	27%	124 656	24%	88 964	25%	97 504	25%	102 065	27%	111 479	29%
novembre	118 346	36%	102 494	33%	85 713	34%	96 994	34%	79 004	36%	90 156	39%
décembre			97 853	41%	90 484	43%	99 984	44%	83 419	45%	84 726	47%
janvier			101 308	50%	95 816	52%	105 311	55%	79 770	54%	78 786	56%
février			100 484	58%	92 596	62%	87 674	63%	82 706	64%	75 654	64%
mars			112 315	67%	102 337	72%	86 467	72%	71 775	72%	86 475	73%
avril			128 238	78%	95 509	81%	109 368	83%	90 359	82%	85 448	81%
mai			133 290	90%	84 629	90%	79 304	90%	77 772	90%	84 653	90%
juin			123 398	100%	103 914	100%	97 472	100%	85 840	100%	92 976	100%
Estim. hors adhérents HDF*	50 000		50 000		20 000				5 000		4 805	
total	1 305 000		1 234 103		1 024 320		1 015 839		900 052		963 132	

Adhérents Huileries de France seulement :

cumul juillet/juin	475 390		1 184 103		1 004 320		1 015 839		895 052		958 327	
Solde	779 610											
rythme mensuel	95 078		98 675		83 693		84 653		74 588		79 861	
mensuel à faire	111 373											

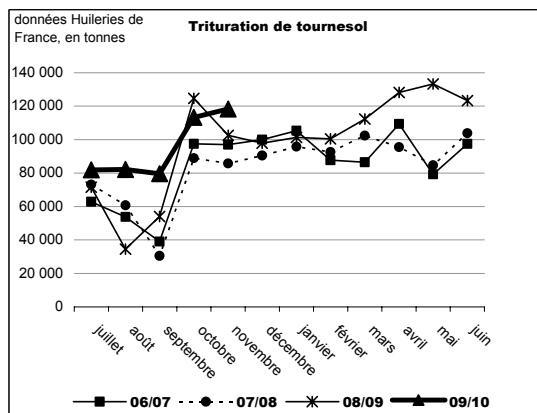
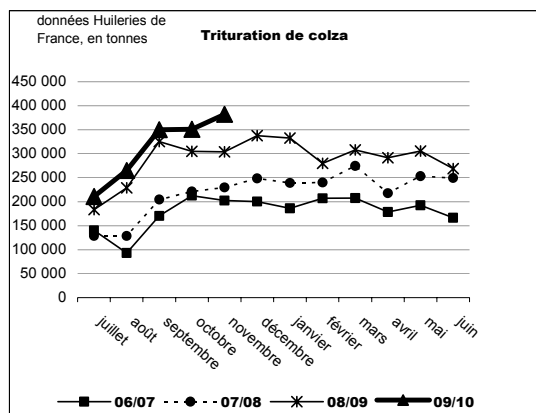

Triturations campagne 04/05 à 09/10

Trituration graines de soja

Source : Huileries de France

Unité : tonne	09/10	% réal.	08/09	% réal.	07/08	% réal.	06/07	% réal.	05/06	% réal.	04/05	% réal.
juillet	54 297	10%	13 637	3%	24 140	9%	0	0%	59 920	20%	21 918	5%
août	51 709	20%	24 247	8%	20 051	17%	10 988	3%	26 042	29%	12 128	8%
septembre	24 733	24%	27 097	13%	14 868	23%	30 658	12%	34 810	41%	17 792	12%
octobre	952	24%	11 886	16%	15 796	29%	24 042	19%	13 055	45%	28 783	19%
novembre	2 349	25%	27 262	22%	28 025	40%	29 816	28%	24 778	54%	55 405	32%
décembre			51 967	32%	29 481	52%	39 826	40%	18 648	60%	42 041	42%
janvier			44 563	42%	22 167	60%	22 962	46%	13 682	65%	34 347	51%
février			55 116	53%	15 674	66%	16 099	51%	25 160	73%	52 613	63%
mars			54 398	64%	17 540	73%	36 714	62%	26 930	82%	50 563	75%
avril			62 492	77%	28 771	84%	38 959	73%	18 897	89%	53 047	88%
mai			62 526	90%	31 327	97%	39 436	85%	21 649	96%	40 033	97%
juin			46 711	100%	8 756	100%	52 473	100%	12 086	100%	13 494	100%
TOTAL	540 000		481 902		256 596		341 973		295 657		422 164	

Adhérents Huileries de France seulement :

cumul juillet/juin	134 040		481 902		256 596		341 973		295 657		422 164	
Solde	405 960											
rythme mensuel	26 808		40 159		21 383		28 498		24 638		35 180	
mensuel à faire	57 994											

Trituration totale

Unité : tonne	09/10	% réal.	08/09	% réal.	07/08	% réal.	06/07	% réal.	05/06	% réal.	04/05	% réal.
juillet	347 328	6%	268 721	5%	225 828	6%	202 960	5%	192 115	5%	164 151	5%
août	399 072	12%	287 562	11%	209 362	11%	157 617	10%	241 854	12%	228 364	12%
septembre	454 347	20%	406 304	19%	249 740	18%	240 039	17%	272 192	20%	252 252	19%
octobre	465 204	27%	441 272	27%	326 069	26%	334 208	27%	329 992	29%	312 074	28%
novembre	503 013	35%	433 601	36%	343 349	35%	329 205	36%	306 593	38%	310 123	37%
décembre			487 512	45%	368 463	44%	340 016	46%	325 392	47%	311 370	47%
janvier			478 303	55%	357 236	53%	314 619	55%	314 738	56%	287 839	55%
février			435 724	63%	348 087	62%	310 699	63%	296 517	65%	290 959	64%
mars			474 599	72%	394 353	72%	330 723	73%	328 345	74%	305 206	73%
avril			482 516	82%	341 981	81%	326 628	82%	321 149	83%	309 875	82%
mai			501 704	91%	368 926	91%	311 326	91%	322 886	92%	311 973	91%
juin			439 206	100%	361 858	100%	316 443	100%	281 049	100%	278 591	99%
Estim. hors adhérents HDF*	450 000		300 000		170 000		180 000		45 000		22 599	
TOTAL	6 145 000		5 437 022		4 065 252		3 694 483		3 577 822		3 385 376	

Adhérents Huileries de France seulement :

cumul juillet/juin	2 168 964		5 137 024		3 895 252		3 514 483		3 532 822		3 362 777	
Solde	3 526 036											
rythme mensuel	433 793		428 085		324 604		292 874		294 402		280 231	
mensuel à faire	503 719											

* Petites unités de trituration non inscrites à Huileries de France

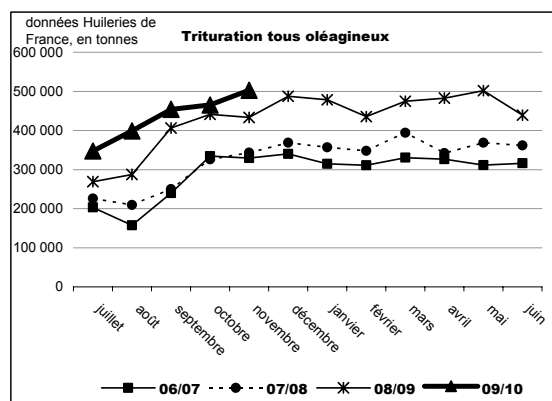
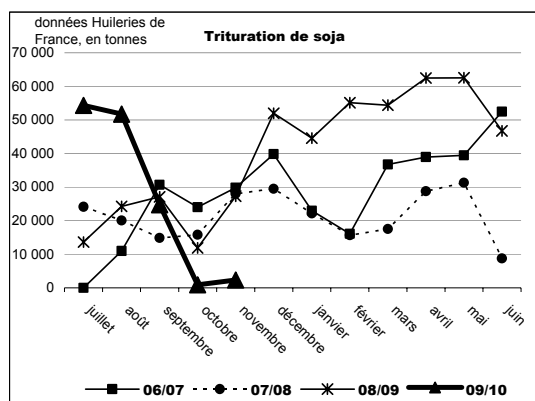

Bilan de la trituration

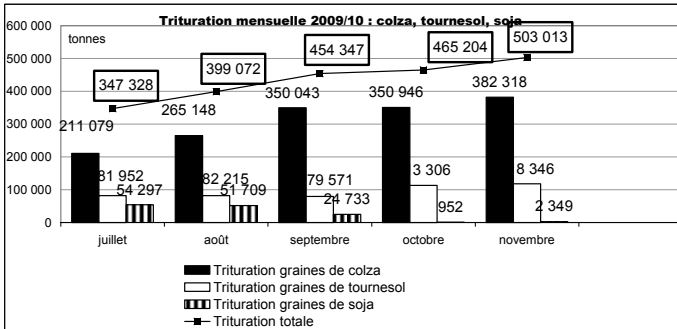

Source : Huileries de France

La **trituration tous oléagineux** a atteint près de 2,17 Mt en cumul pour les 5 premiers mois de la campagne 2009 contre un peu plus de 1,84 Mt sur cette même période l'année précédente. Le rythme de trituration en France progresse encore pour atteindre les 434 000 t/mois.

La **trituration de colza** s'élève à 1,56 M t, en hausse de 16 % sur un an. Le colza représente 72 % des graines oléagineuses triturées depuis le début de campagne en France, tendance similaire à l'an dernier à la même époque. Le rythme mensuel moyen trituré est de 311 000 t.

La **trituration de tournesol** cumulées de juillet-novembre 2009 porte sur plus de 387 000 t.

La **trituration de soja** est très faible depuis septembre, alors que les deux premiers mois de campagne avaient été porteurs. Lors des 5 premiers mois de campagne, à peine 134 000 t de graines ont été triturées mais cela reste malgré tout bien au dessus des chiffres de l'an dernier (env. 104 000t).

Trituration 2009/10 : répartition colza, soja et tournesol

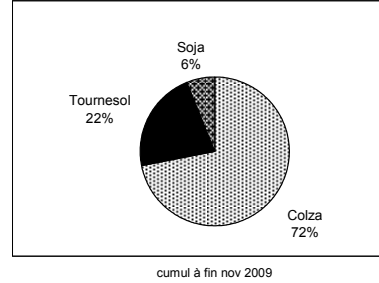

Trituration 2008/09 : répartition colza, soja et tournesol

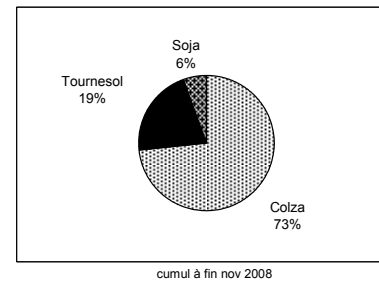

Source : Huileries de France

Incorporations et stocks des fabricants d'aliments du bétail

campagne 2008/09

unité : tonne	Colza		Féverole		Pois		Soja		Tournesol	
	Incorporation	Stock	Incorporation	Stock	Incorporation	Stock	Incorporation	Stock	Incorporation	Stock
juil-08	7 901	7 898	456	420	8 396	3 876	5 867	1 875	149	95
août-08	8 663	9 644	576	808	6 858	3 802	4 913	2 189	52	23
sept-08	10 671	9 443	653	882	5 529	3 674	4 520	2 737	48	316
oct-08	11 086	6 897	750	1 270	4 943	3 201	3 826	2 606	266	1 272
nov-08	9 878	6 061	838	1 331	5 967	3 186	3 878	2 429	237	1 079
déc-08	8 097	6 997	1 537	1 416	6 392	3 199	2 993	2 432	759	2 200
janv-09	9 933	5 539	1 791	1 059	5 146	2 830	3 860	1 678	683	1 533
févr-09	8 019	6 237	1 280	914	6 002	2 992	2 693	1 872	1 150	1 447
mars-09	11 075	3 832	1 376	584	5 933	3 012	3 102	1 659	1 105	1 010
avr-09	7 120	3 420	1 044	494	5 705	2 683	3 214	2 133	1 267	552
mai-09	15 084	3 536	929	383	6 016	2 782	3 260	2 350	1 369	662
juin-09	9 833	2 969	806	652	6 421	2 479	3 214	2 275	1 046	288
Total 08/09	117 360	2 969	12 036	652	73 308	2 479	45 340	2 275	8 131	288
cumul au 30/06/2008	108 812	2 573	6 816	660	111 826	4 850	57 792	2 199	3 606	195

Source : Etat 13 - activité des fabricants d'aliments du bétail

campagne 2009/10

unité : tonne	Colza		Féverole		Pois		Soja		Tournesol	
	Incorporation	Stock	Incorporation	Stock	Incorporation	Stock	Incorporation	Stock	Incorporation	Stock
juil-09	11 517	9 453	950	574	6 056	2 906	2 438	1 839	225	114
août-09	12 949	8 413	936	815	11 295	4 143	3 055	1 548	209	99
sept-09	15 448	7 239	4 578	734	12 627	3 048	3 861	1 438	985	1 556
oct-09	14 106	3 736	5 075	747	10 172	2 870	4 080	1 860	1 370	1 454
nov-09	15 520	5 311	2 382	543	8 503	3 285	6 156	1 238	949	971
déc-09										
janv-10										
févr-10										
mars-10										
avr-10										
mai-10										
juin-10										
Total 09/10	69 540	5 311	13 921	747	48 653	2 870	19 590	1 238	3 738	971
cumul au 31/11/2008	9 878	6 061	838	1 331	5 967	3 186	3 878	2 429	237	1 079

Source : Etat 13 - activité des fabricants d'aliments du bétail

Evolution des incorporations chez les fabricants d'aliment du bétail

Comparaison des incorporations cumulées de graines de soja

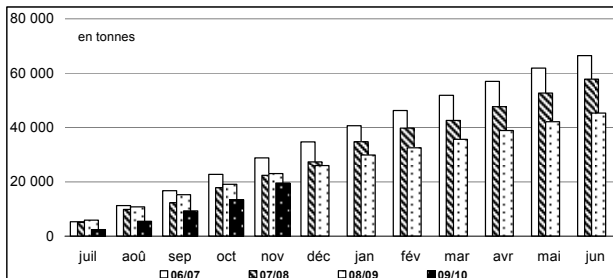

Comparaison des incorporations cumulées de pois

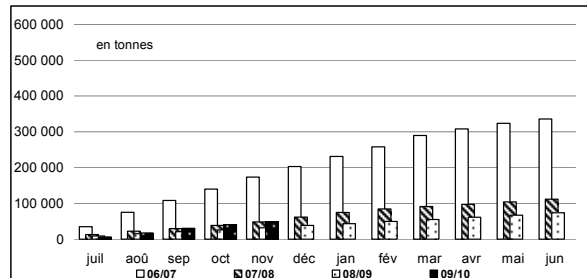

colza-soja-tournesol : évolution mensuelle des incorporations par les FAB

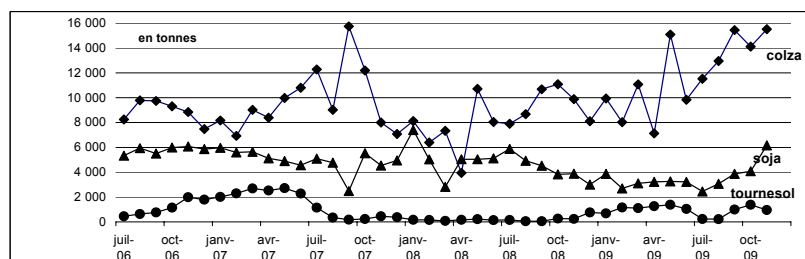

pois : évolution mensuelle des incorporations et des stocks par les FAB

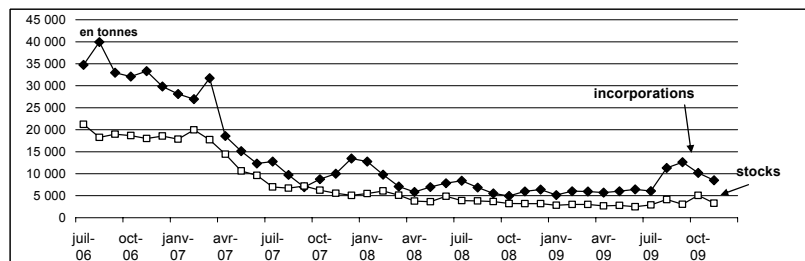

Source: FranceAgriMer

Bilans des tourteaux oléagineux et consommation française

Bilan des tourteaux oléagineux - novembre

Tous oléagineux	nov-09	nov-08	nov-07	Evol 09/10-08/09 %
stocks début mois	152 901	150 846	134 997	1%
fabrication française	1 206 236	1 013 638	768 030	19%
total import	1 775 272	2 069 123	2 267 688	-14%
import UE	472 771	574 744	622 015	-18%
import pays tiers	1 302 502	1 494 379	1 645 673	-13%
total ressources	3 134 409	3 233 607	3 170 715	-3%
total export	197 262	182 035	103 710	8%
consommation	2 847 382	2 937 317	2 989 190	-3%
total utilisations	3 044 644	3 119 352	3 092 900	-2%
stocks fin de mois	89 765	114 255	77 815	-21%
en tonnes				
ratio import/consommation	62,3%	70,4%	75,9%	

source : Huileries de France et Douanes

Evolution de la consommation française de tourteaux oléagineux situation fin novembre

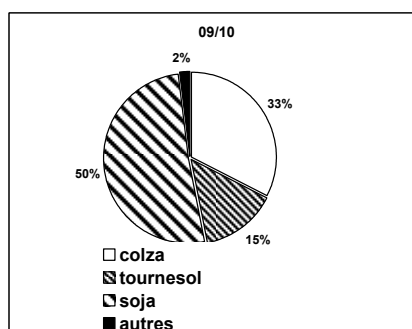
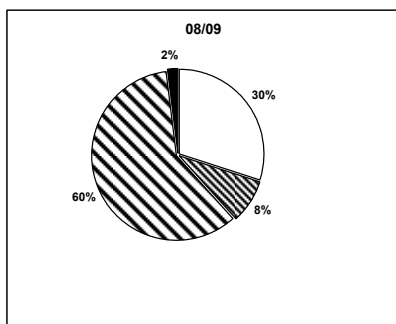
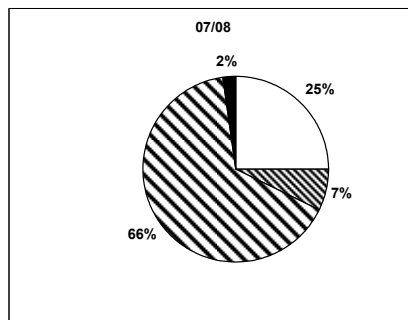
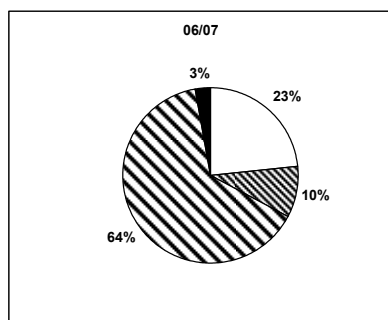

Bilans annuels des tourteaux oléagineux - campagne 2008/09

	Arachide	Colza	Tournesol	Soja	Lin
Stocks 1/07/08	0	94 177	51 939	4 730	0
fabrication française	0	1 910 545	593 081	358 968	0
total import	7 411	517 254	324 671	4 126 274	114 111
import UE	3 916	507 491	99 424	632 806	113 732
import pays tiers	3 495	9 763	225 247	3 493 648	382
total ressources	7 411	2 521 976	969 691	4 489 972	114 111
total export	13	279 385	113 578	71 639	891
consommation	7 399	2 153 116	806 483	4 404 537	113 220
Total utilisations	7 411	2 432 501	920 061	4 476 176	114 111
Stocks 1/07/09	0	89 475	49 630	13 796	0

en tonnes
source : Huileries de France et Douanes

Bilan mensuel tourteaux d'arachide

Situation mensuelle arachide - campagne 2009/10

tonne	juil-09	août-09	sept-09	oct-09	nov-09	déc-09	janv-10	févr-10	mars-10	avr-10	mai-10	juin-10
stocks début mois	0,0	0,0	0,0	0,0	0							
fabrication française	0,0	0,0	0,0	0,0	0							
total import	638,2	2 346,3	809,2	542,6	573,6							
import UE	638,2	658,3	702,0	542,6	574							
import pays tiers	0,0	1 688,0	107,2	0,0	0							
total ressources	638,2	2 346,3	809,2	542,6	573,6							
total export	0,0	0,0	1,0	0,5	2							
consommation	638,2	2 346,3	808,2	542,1	571,7							
total utilisations	638,2	2 346,3	809,2	542,6	573,6							
stocks fin de mois	0,0	0,0	0,0	0,0	0							

sources : Huileries de France, Douanes, FranceAgriMer

Situation mensuelle cumulée arachide - campagne 2009/10

tonne	juil-09	août-09	sept-09	oct-09	nov-09	déc-09	janv-10	févr-10	mars-10	avr-10	mai-10	juin-10
stocks début mois	0,0	0,0	0,0	0,0	0							
fabrication française	0,0	0,0	0,0	0,0	0							
total import	638,2	2 984,5	3 793,7	4 336,3	4 909,9							
import UE	638,2	1 296,5	1 998,5	2 541,1	3 114,7							
import pays tiers	0,0	1 688,0	1 795,2	1 795,2	1 795,2							
total ressources	638,2	2 984,5	3 793,7	4 336,3	4 909,9							
total export	0,0	0,0	1,0	1,5	3,4							
consommation	638,2	2 984,5	3 792,7	4 334,8	4 906,5							
total utilisations	638,2	2 984,5	3 793,7	4 336,3	4 909,9							
stocks fin de mois	0,0	0,0	0,0	0,0	0,0							

sources : Huileries de France, Douanes, FranceAgriMer

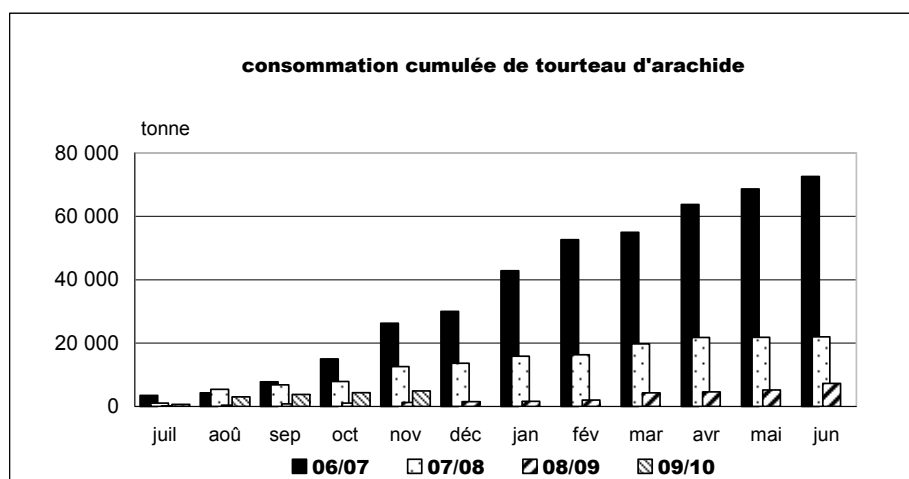

sources : Huileries de France, Douanes, FranceAgriMer

Bilan mensuel tourteaux de colza

Situation mensuelle colza - campagne 2009/10

tonne	juil-09	août-09	sept-09	oct-09	nov-09	déc-09	janv-10	févr-10	mars-10	avr-10	mai-10	juin-10
stocks début mois	89 475	58 671	59 592	59 928	48 292							
fabrication française	119 333	144 372	191 968	187 660	206 703							
total import	17 933	32 021	26 623	32 744	38 232							
import UE	17 933	31 776	26 123	32 441	36 792							
import pays tiers	0	245	500	303	1 440							
total ressources	226 741	235 064	278 183	280 332	293 227							
total export	19 911	23 636	17 966	16 639	6 837							
consommation	148 159	151 836	200 288	215 401	211 375							
total utilisations	168 070	175 472	218 255	232 040	218 212							
stocks fin de mois	58 671	59 592	59 928	48 292	75 015							

sources : Huileries de France, Douanes, FranceAgriMer

Situation mensuelle cumulée colza - campagne 2009/10

tonne	juil-09	août-09	sept-09	oct-09	nov-09	déc-09	janv-10	févr-10	mars-10	avr-10	mai-10	juin-10
stocks début mois	89 475	89 475	89 475	89 475	89 475							
fabrication française	119 333	263 705	455 673	643 333	850 036							
total import	17 779	49 954	76 576	109 320	147 552							
import UE	17 933	49 709	75 831	108 272	145 064							
import pays tiers	0	245	745	1 048	2 488							
total ressources	226 587	403 134	621 724	842 128	1 087 063							
total export	19 911	43 547	61 513	78 152	84 989							
consommation	148 159	299 995	500 283	715 684	927 059							
total utilisations	167 916	343 542	561 796	793 836	1 012 048							
stocks fin de mois	58 671	59 592	59 928	48 292	75 015							

sources : Huileries de France, Douanes, FranceAgriMer

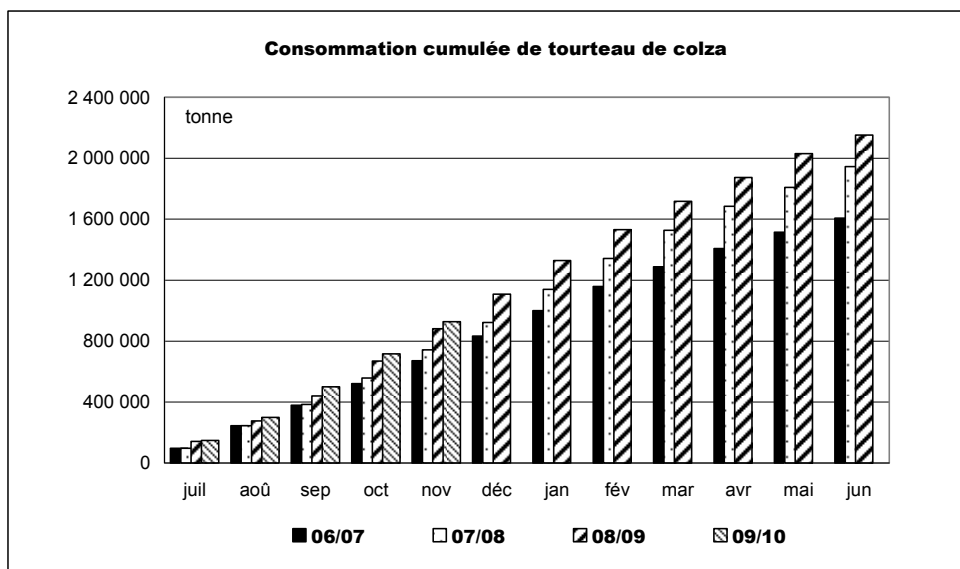

sources : Huileries de France, Douanes, FranceAgriMer

Bilan mensuel tourteaux de tournesol

Situation mensuelle cumulée tournesol - campagne 2009/10

tonne	juil-09	août-09	sept-09	oct-09	nov-09	déc-09	janv-10	févr-10	mars-10	avr-10	mai-10	juin-10
stocks début mois	49 630	41 100	37 870	31 512	17 363							
fabrication française	43 677	45 111	44 568	54 253	64 403							
total import	45 392	32 092	30 687	42 399	55 752							
import UE	4 668	4 342	7 958	12 325	6 339							
import pays tiers	40 724	27 750	22 729	30 074	49 413							
total ressources	138 699	118 303	113 125	128 164	137 518							
total export	8 849	19 780	11 992	22 820	17 183							
consommation	88 751	60 653	69 621	87 981	106 024							
total utilisations	97 599	80 433	81 613	110 801	123 208							
stocks fin de mois	41 100	37 870	31 512	17 363	14 310							

sources : Huileries de France, Douanes, ONIGC

Situation mensuelle cumulée tournesol - campagne 2009/10

tonne	juil-09	août-09	sept-09	oct-09	nov-09	déc-09	janv-10	févr-10	mars-10	avr-10	mai-10	juin-10
stocks début mois	49 630	49 630	49 630	49 630	49 630							
fabrication française	43 677	88 788	133 356	187 609	252 012							
total import	45 392	77 484	108 171	150 570	206 322							
import UE	4 668	9 010	16 968	29 293	35 631							
import pays tiers	40 724	68 474	91 203	121 277	170 690							
total ressources	138 699	215 902	291 157	387 809	507 964							
total export	8 849	28 629	40 621	63 442	80 625							
consommation	88 751	149 403	219 024	307 004	413 029							
total utilisations	97 599	178 032	259 645	370 446	493 654							
stocks fin de mois	41 100	37 870	31 512	17 363	14 310							

sources : Huileries de France, Douanes, FranceAgriMer

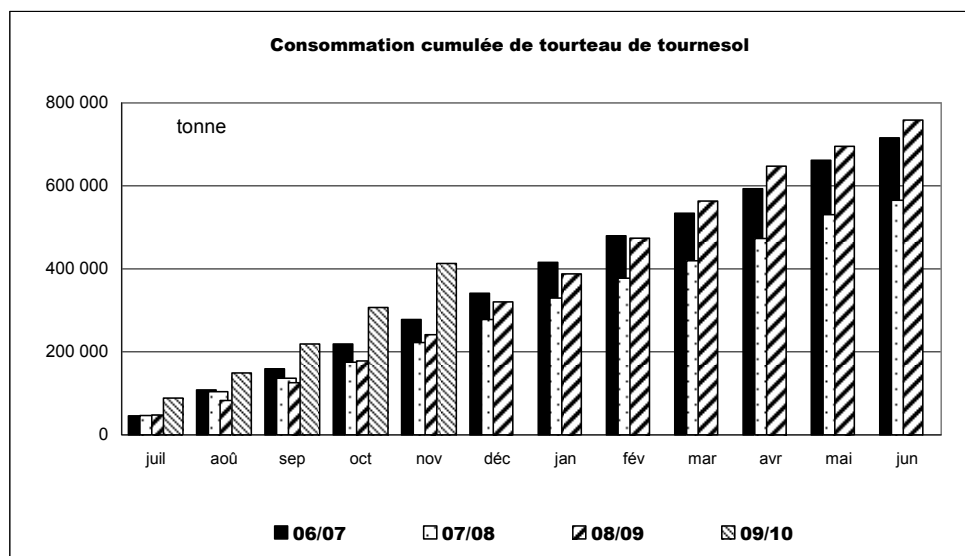

sources : Huileries de France, Douanes, FranceAgriMer

Bilan mensuel tourteaux de soja

Situation mensuelle soja - campagne 2009/10

tonne	juil-09	août-09	sept-09	oct-09	nov-09	déc-09	janv-10	févr-10	mars-10	avr-10	mai-10	juin-10
stocks début mois	13 796	12 943	16 582	9 435	3 304							
fabrication française	40 465	39 365	18 863	3 757	1 738							
total import	281 550	218 060	284 620	289 778	293 314							
import UE	36 286	43 822	48 303	51 852	59 532							
import pays tiers	245 264	174 238	236 318	237 926	233 782							
total ressources	335 811	270 368	320 065	302 970	298 356							
total export	3 987	4 102	4 245	4 953	14 306							
consommation	318 880	249 684	306 385	294 713	283 610							
total utilisations	322 868	253 786	310 630	299 666	297 916							
stocks fin de mois	12 943	16 582	9 435	3 304	440							

sources : Huileries de France, Douanes, FranceAgriMer

Situation mensuelle cumulée soja - campagne 2009/10

tonne	juil-09	août-09	sept-09	oct-09	nov-09	déc-09	janv-10	févr-10	mars-10	avr-10	mai-10	juin-10
stocks début mois	13 796	13 796	13 796	13 796	13 796							
fabrication française	40 465	79 830	98 693	102 450	104 188							
total import	281 550	499 609	784 230	1 074 007	1 367 321							
import UE	36 286	80 108	128 411	180 263	239 794							
import pays tiers	245 264	419 501	655 819	893 745	1 127 527							
total ressources	335 811	593 235	896 719	1 190 253	1 485 305							
total export	3 987	8 089	12 334	17 287	31 593							
consommation	318 880	568 564	874 949	1 169 662	1 453 272							
total utilisations	322 868	576 653	887 284	1 186 949	1 484 865							
stocks fin de mois	12 943	16 582	9 435	3 304	440							

sources : Huileries de France, Douanes, FranceAgriMer

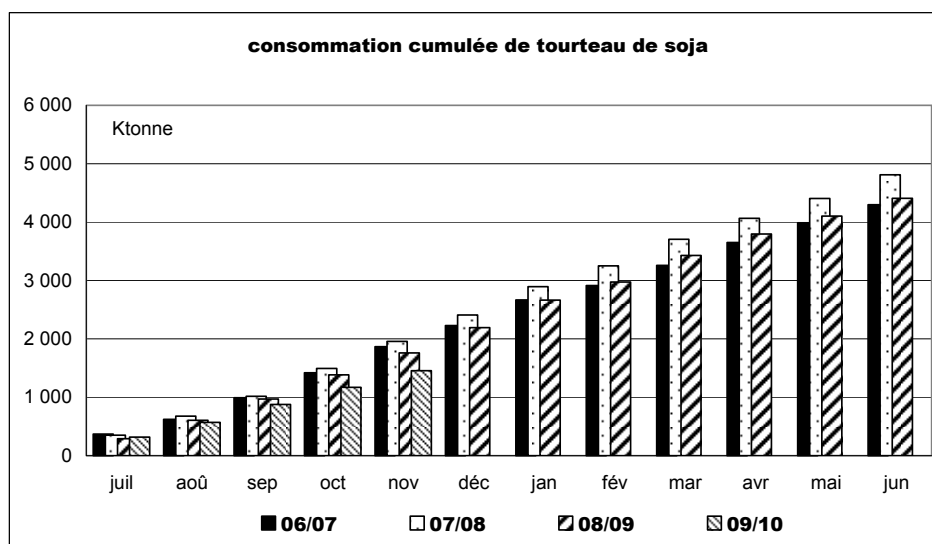

sources : Huileries de France, Douanes, FranceAgriMer

Bilan mensuel tourteaux de lin

Situation mensuelle lin - campagne 2009/10

tonne	juil-09	août-09	sept-09	oct-09	nov-09	déc-09	janv-10	févr-10	mars-10	avr-10	mai-10	juin-10
stocks début mois	0	0	0	0	0							
fabrication française	0	0	0	0	0							
total import	13 032	8 094	10 393	9 308	8 338							
import UE	13 032	8 094	10 393	9 308	8 338							
import pays tiers	0	0	0	0								
total ressources	13 032	8 094	10 393	9 308	8 338							
total export	27	0	0	25	0							
consommation	13 006	8 094	10 393	9 283	8 338							
total utilisations	13 032	8 094	10 393	9 308	8 338							
stocks fin de mois	0	0	0	0	0							

sources : Huileries de France, Douanes, ONIGC

Situation mensuelle cumulée lin - campagne 2009/10

tonne	juil-09	août-09	sept-09	oct-09	nov-09	déc-09	janv-10	févr-10	mars-10	avr-10	mai-10	juin-10
stocks début mois	0	0	0	0	0							
fabrication française	0	0	0	0	0							
total import	13 032	21 126	31 520	40 828	49 166							
import UE	13 032	21 126	31 520	40 828	49 166							
import pays tiers	0	0	0	0	0							
total ressources	13 032	21 126	31 520	40 828	49 166							
total export	27	27	27	52	52							
consommation	13 006	21 100	31 493	40 776	49 114							
total utilisations	13 032	21 126	31 520	40 828	49 166							
stocks fin de mois	0	0	0	0	0							

sources : Huileries de France, Douanes, FranceAgriMer

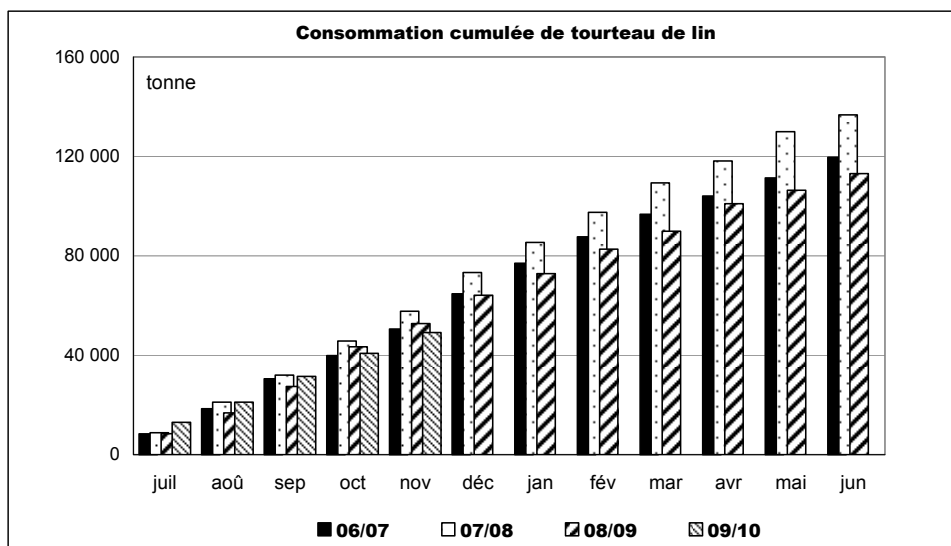

sources : Huileries de France, Douanes, FranceAgriMer

Imports/Exports

Graines, tourteaux et huiles Au 30 novembre 2009

Marché des oléagineux

Janvier 2010

Graines de colza

Campagne : 2009 2010

Exportation : graines de colza (Volume : en tonnes)

	Juillet	Août	Septembre	Octobre	Novembre	Décembre	Janvier	Février	Mars	Avril	Mai	Juin	Cumul	Cumul N-1
3 - Pays-Bas	296,9	269,8	970,0		50,9								1 587,6	38 460,6
4 - Allemagne	106 987,2	92 724,2	64 235,0	89 175,5	74 858,6								427 980,5	479 870,3
5 - Italie	135,6	100,8	57,3	3,6	25,4								322,7	750,8
6 - Royaume-Uni	16 437,3	115,8	76,9	6 301,3									22 931,3	42 318,1
7 - Irlande		1 198,1	0,4	0,4	1 580,1								2 779,0	1 942,4
8 - Danemark	76,9	41,2	0,1	0,2									118,4	6 923,1
9 - Grèce		44,4	9,3										53,7	5,2
10 - Portugal		26,0	25,8	25,8	130,4								208,0	258,1
11 - Espagne	28,6	166,2	150,0	28,9	34,0								407,7	3 445,5
17 - Belgique	37 668,0	29 201,0	36 162,7	7 031,3	7 126,9								117 189,9	185 915,6
18 - Luxembourg	0,3												0,3	68,8
30 - Suède	75,8	34,1	51,0										160,9	174,3
32 - Finlande													0,0	3 115,0
38 - Autriche	585,2	5,7		3,0									593,9	879,6
53 - Estonie	6,3												6,3	4,2
54 - Lettonie	45,4	4,4											49,8	40,6
55 - Lituanie	29,5		47,0										76,5	48,5
60 - Pologne	459,2	62,3	110,6		0,5								632,6	464,7
61 - République Tchèque	117,4	26,2	108,7										252,3	135,6
63 - Slovaquie	4,7	25,4	60,8										90,9	139,2
64 - Hongrie	467,7	135,5	61,9										665,1	281,8
66 - Roumanie	426,9	519,6	8,6	0,1									955,2	920,7
68 - Bulgarie	152,1	107,2	11,2										270,5	470,2
91 - Slovénie	9,5												9,5	11,2
600 - Chypre	12,7												12,7	
Total UE (15)	164 023,2	124 807,9	102 147,3	102 570,1	83 806,8	0,0	0,0	0,0	0,0	0,0	0,0	0,0	577 355,3	766 644,1
TOTAL UE (15) + entrants	164 023,2	124 807,9	102 147,3	102 570,1	83 806,8	0,0	0,0	0,0	0,0	0,0	0,0	0,0	577 355,3	766 644,1
39 - Suisse	99,8	78,5	98,9	520,7	590,2								1 388,1	2 689,3
52 - Turquie		6,8	4,5										11,3	99,9
72 - Ukraine	155,4	0,4											155,8	1 118,2
73 - Bélarus	60,1	2,4											62,5	119,2
74 - Moldova (La Moldavie)		22,3											22,3	
75 - Russie	9,8	66,5											76,3	180,6
92 - Croatie	15,4	13,4											28,8	11,1
93 - Bosnie et Herzègovine													0,0	0,5
212 - Tunisie		1,2											1,2	
388 - Afrique du sud													0,0	
400 - Etats-unis d'amérique		0,1											0,1	25,9
404 - Canada													0,0	13,8
483 - Serbie		5,0											5,0	1,7
512 - Chili													0,0	
616 - Iran (république islamique)			1,5										1,5	
804 - Nouvelle-Zélande													0,0	
Total pays tiers	340,5	196,6	104,9	520,7	590,2	0,0	0,0	0,0	0,0	0,0	0,0	0,0	1 752,9	4 260,2
TOTAL futurs entrants + pays tiers	340,5	196,6	104,9	520,7	590,2	0,0	0,0	0,0	0,0	0,0	0,0	0,0	1 752,9	4 260,2
TOTAL général	164 363,7	125 004,5	102 252,2	103 090,8	84 397,0	0,0	0,0	0,0	0,0	0,0	0,0	0,0	579 108,2	770 904,3

Graines de colza

Campagne : 2009 2010

Importation : graines de colza (Volume : en tonnes)

	Juillet	Août	Septembre	Octobre	Novembre	Décembre	Janvier	Février	Mars	Avril	Mai	Juin	Cumul	Cumul N-1
1 - France	262,4	43,0	18,3	79,7	23,0								426,4	1 550,4
3 - Pays-Bas		7,1	10,2	0,2	0,1								17,6	14,8
4 - Allemagne	8 882,9	8 945,8	5 810,1	4 689,4	6 507,3								34 835,5	29 209,3
5 - Italie			106,2	200,5									306,7	848,3
6 - Royaume-Uni		4,6			1,2								5,8	58 209,5
8 - Danemark		1,8											1,8	
11 - Espagne	3 195,1	22,4			135,4								3 352,9	1 424,0
17 - Belgique	0,1	47,7	52,1	1,0	1,6								102,5	96,1
18 - Luxembourg	3 007,7	11 154,6	49,9		30,7								14 242,9	6 504,5
30 - Suède													0,0	0,1
38 - Autriche		2,0	0,1										2,1	0,3
55 - Lituanie													0,0	
60 - Pologne		24,0											24,0	
61 - République Tchèque		24,0		6,5									30,5	
64 - Hongrie		47,5	73,9	21,6	24,8								167,8	222,7
66 - Roumanie		16 490,6	6 280,2	9 150,0	50,6								31 971,4	55 128,9
68 - Bulgarie		33 238,2											33 238,2	23 491,7
Total UE (15)	15 348,2	70 053,3	12 294,8	14 054,6	6 975,2	0,0	0,0	0,0	0,0	0,0	0,0	0,0	118 726,1	176 700,6
TOTAL UE (15) + entrants	15 348,2	70 053,3	12 294,8	14 054,6	6 975,2	0,0	0,0	0,0	0,0	0,0	0,0	0,0	118 726,1	176 700,6
39 - Suisse													0,0	
72 - Ukraine			63 872,3	91 948,1	87 467,6								243 288,0	324 343,4
74 - Moldova (La Moldavie)			12 951,7		751,1								13 702,8	16 640,1
92 - Croatie		4 622,9											4 622,9	
404 - Canada													0,0	0,0
512 - Chili													0,0	
800 - Australie													0,0	20,9
Total pays tiers	0,0	4 622,9	76 824,0	91 948,1	88 218,7	0,0	0,0	0,0	0,0	0,0	0,0	0,0	261 613,7	341 004,4
TOTAL futurs entrants + pays tiers	0,0	4 622,9	76 824,0	91 948,1	88 218,7	0,0	0,0	0,0	0,0	0,0	0,0	0,0	261 613,7	341 004,4
TOTAL général	15 348,2	74 676,2	89 118,8	106 002,7	95 193,9	0,0	0,0	0,0	0,0	0,0	0,0	0,0	380 339,8	517 705,0

Graines de tournesol

Campagne : 2009 2010

Exportation : graines de tournesol (Volume : en tonnes)

	Juillet	Août	Septembre	Octobre	Novembre	Décembre	Janvier	Février	Mars	Avril	Mai	Juin	Cumul	Cumul N-1
3 - Pays-Bas	330,1	25,3	237,4	2 470,6	5 839,8								8 903,2	1 619,1
4 - Allemagne	8 211,2	1 041,9	8 861,2	8 355,5	4 012,3								30 482,1	23 394,4
5 - Italie	40,7	4,7	0,1		0,3								45,8	1 943,2
6 - Royaume-Uni	560,4	681,4	795,7	472,2	764,1								3 273,8	2 746,2
7 - Irlande													0,0	0,4
8 - Danemark			123,7										123,7	504,3
9 - Grèce													0,0	1,0
10 - Portugal	39,8	0,2	52,9	0,1	1,5								94,5	105,3
11 - Espagne	18 281,6	9 088,4	23 379,8	8 454,3	1 326,1								60 530,2	70 180,4
17 - Belgique	1 208,9	212,8	472,6	544,8	431,9								2 871,0	1 451,5
18 - Luxembourg	0,4	0,5	0,2	0,4	0,6								2,1	0,9
30 - Suède													0,0	10,0
32 - Finlande	0,3												0,3	
38 - Autriche	0,1		1,8										1,9	290,3
53 - Estonie													0,0	
60 - Pologne													0,0	
61 - République Tchèque													0,0	5,0
63 - Slovaquie													0,0	
64 - Hongrie													0,0	55,7
66 - Roumanie													0,0	
68 - Bulgarie													0,0	
91 - Slovénie				0,3									0,3	0,3
Total UE (15)	28 673,5	11 055,2	33 925,4	20 298,2	12 376,6	0,0	0,0	0,0	0,0	0,0	0,0	0,0	106 328,9	102 308,0
TOTAL UE (15) + entrants	28 673,5	11 055,2	33 925,4	20 298,2	12 376,6	0,0	0,0	0,0	0,0	0,0	0,0	0,0	106 328,9	102 308,0
39 - Suisse	75,2	34,4		48,0									157,6	550,5
52 - Turquie													0,0	
72 - Ukraine				0,2									0,2	124,6
74 - Moldova (La Moldavie)													0,0	
75 - Russie													0,0	
79 - Kazakhstan													0,0	
92 - Croatie													0,0	
204 - Maroc													0,0	
212 - Tunisie		1,1											1,1	0,6
236 - Burkina-Faso													0,0	
248 - Sénégal													0,0	
370 - Madagascar													0,0	
377 - Mayotte				1,0									1,0	
388 - Afrique du sud	0,1				6,5								6,6	0,4
400 - Etats-unis d'amérique			0,1										0,1	
404 - Canada													0,0	
483 - Serbie													0,0	
512 - Chili			2,1	0,1									2,2	6,1
528 - Argentine		8,7	1,8		0,2								10,7	14,9
647 - Emirats arabes unis													0,0	2,3
662 - Pakistan					165,5								165,5	13,9
664 - Inde													0,0	150,0
720 - Chine (république populaire)													0,0	
732 - Japon													0,0	
804 - Nouvelle-Zélande					0,4								0,4	
822 - Polynésie française					0,5								0,5	
Total pays tiers	75,3	44,2	4,0	49,3	173,1	0,0	0,0	0,0	0,0	0,0	0,0	0,0	345,9	863,3
TOTAL futurs entrants + pays tiers	75,3	44,2	4,0	49,3	173,1	0,0	0,0	0,0	0,0	0,0	0,0	0,0	345,9	863,3
TOTAL général	28 748,8	11 099,4	33 929,4	20 347,5	12 549,7	0,0	0,0	0,0	0,0	0,0	0,0	0,0	106 674,8	103 171,3

Graines de tournesol

Campagne : 2009 2010

Importation : graines de tournesol (Volume : en tonnes)

	Juillet	Août	Septembre	Octobre	Novembre	Décembre	Janvier	Février	Mars	Avril	Mai	Juin	Cumul	Cumul N-1
1 - France	148,1	40,1	66,6	37,6	41,2								333,6	468,8
3 - Pays-Bas	58,5	16,5	14,7	71,9	94,7								256,3	529,4
4 - Allemagne	166,5	294,6	166,6	152,4	326,9								1 107,0	662,6
5 - Italie	144,1	25,6	203,8	183,9	160,4								717,8	848,9
6 - Royaume-Uni		24,0	0,7		18,2								42,9	101,2
8 - Danemark			1,2	2,5									3,7	6,5
10 - Portugal													0,0	19,2
11 - Espagne	73,9	50,2	28,3	274,4	36,7								463,5	281,1
17 - Belgique	12,4	30,5	38,8	17,5	59,0								158,2	157,1
38 - Autriche	21,0	4,1		11,9									37,0	341,1
60 - Pologne													0,0	135,5
63 - Slovaquie			0,9										0,9	
64 - Hongrie	8,8	13 195,2	27,8	209,9	54,2								13 495,9	324,8
66 - Roumanie	6,6	4,8			13 874,3								13 885,7	314,2
68 - Bulgarie		4 668,5	340,7	15 923,4	14 508,5								35 441,1	15 028,4
Total UE (15)	639,9	18 354,1	890,1	16 885,4	29 174,1	0,0	0,0	0,0	0,0	0,0	0,0	0,0	65 943,6	19 218,8
TOTAL UE (15) + entrants	639,9	18 354,1	890,1	16 885,4	29 174,1	0,0	0,0	0,0	0,0	0,0	0,0	0,0	65 943,6	19 218,8
52 - Turquie	9,4		4,3	0,4	2,1								16,2	119,7
72 - Ukraine	35 513,0												35 513,0	
74 - Moldova (La Moldavie)													0,0	
92 - Croatie	2,9												2,9	
220 - Egypte		2,0											2,0	
346 - Kenya				0,5									0,5	
388 - Afrique du sud													0,0	
400 - Etats-unis d'amérique	20,4	68,6	18,7	771,8	566,9								1 446,4	1 586,7
404 - Canada	57,4												57,4	
412 - Mexique													0,0	
483 - Serbie													0,0	
512 - Chili	9,6		0,1		9,7								19,4	7,4
528 - Argentine	5,3	64,8	242,2	17,0	256,2								585,5	445,3
624 - Israël	1,0	1,1	2,9		1,1								6,1	2,8
680 - Thaïlande													0,0	0,2
720 - Chine (république populaire)	39,6	36,4	64,8	45,3	43,7								229,8	414,9
952 - Pays non déterminés échanges extra													0,0	2,7
Total pays tiers	35 658,6	172,9	333,0	835,0	879,7	0,0	0,0	0,0	0,0	0,0	0,0	0,0	37 879,2	2 579,7
TOTAL futurs entrants + pays tiers	35 658,6	172,9	333,0	835,0	879,7	0,0	0,0	0,0	0,0	0,0	0,0	0,0	37 879,2	2 579,7
TOTAL général	36 298,5	18 527,0	1 223,1	17 720,4	30 053,8	0,0	0,0	0,0	0,0	0,0	0,0	0,0	103 822,8	21 798,5

Graines de soja

Campagne : 2009 2010

Exportation : graines de soja (Volume : en tonnes)

	Juillet	Août	Septembre	Octobre	Novembre	Décembre	Janvier	Février	Mars	Avril	Mai	Juin	Cumul	Cumul N-1
3 - Pays-Bas													0,0	0,4
4 - Allemagne	51,9	3,8	75,7	2 003,4	3,1								2 137,9	126,0
5 - Italie			50,0	49,5	314,9								414,4	19,9
6 - Royaume-Uni													0,0	0,0
7 - Irlande													0,0	0,2
8 - Danemark													0,0	
10 - Portugal	11,0		5,0	14,0	5,0								35,0	26,6
11 - Espagne	348,6	276,0	282,0	2 062,0	2 118,9								5 087,5	710,4
17 - Belgique	0,1	69,5	25,3	498,6	2,2								595,7	10,6
18 - Luxembourg													0,0	0,0
32 - Finlande		1,5											1,5	0,1
38 - Autriche													0,0	
53 - Estonie													0,0	
60 - Pologne													0,0	
64 - Hongrie													0,0	
66 - Roumanie													0,0	0,0
91 - Slovénie			0,1	0,3									0,4	0,0
600 - Chypre	0,1	0,1											0,2	0,9
Total UE (15)	411,7	350,9	438,1	4 627,8	2 444,1	0,0	0,0	0,0	0,0	0,0	0,0	0,0	8 272,6	895,1
TOTAL UE (15) + entrants	411,7	350,9	438,1	4 627,8	2 444,1	0,0	0,0	0,0	0,0	0,0	0,0	0,0	8 272,6	895,1
28 - Norvège													0,0	5,3
39 - Suisse			962,1	1 049,8	279,4								2 291,3	76,2
75 - Russie													0,0	
81 - Ouzbékistan													0,0	
208 - Algérie													0,0	0,0
232 - Mali													0,0	5,0
248 - Sénégal													0,0	
272 - Côte-d'Ivoire													0,0	
284 - Bénin													0,0	0,1
302 - Cameroun	0,1												0,1	
370 - Madagascar		0,8											0,8	
373 - Maurice													0,0	0,1
400 - Etats-unis d'Amérique													0,0	0,3
404 - Canada													0,0	0,1
480 - Colombie													0,0	0,0
528 - Argentine													0,0	
628 - Jordanie													0,0	0,0
636 - Koweït													0,0	0,0
649 - Oman				0,1									0,1	
701 - Malaisie													0,0	
800 - Australie													0,0	0,0
Total pays tiers	0,1	0,8	962,1	1 049,9	279,4	0,0	0,0	0,0	0,0	0,0	0,0	0,0	2 292,3	87,1
TOTAL futurs entrants + pays tiers	0,1	0,8	962,1	1 049,9	279,4	0,0	0,0	0,0	0,0	0,0	0,0	0,0	2 292,3	87,1
TOTAL général	411,8	351,7	1 400,2	5 677,7	2 723,5	0,0	0,0	0,0	0,0	0,0	0,0	0,0	10 564,9	982,2

Graines de soja

Campagne : 2009 2010

Importation : graines de soja (Volume : en tonnes)

	Juillet	Août	Septembre	Octobre	Novembre	Décembre	Janvier	Février	Mars	Avril	Mai	Juin	Cumul	Cumul N-1
1 - France			1,6		0,1								1,7	6,7
3 - Pays-Bas	181,3	119,4	35,2	114,5	112,5								562,9	326,6
4 - Allemagne	1,9	28,1	6,8	3,9	0,7								41,4	139,8
5 - Italie	426,9	343,1	134,8	186,3	190,9								1 282,0	982,2
6 - Royaume-Uni		1,9	1,0	2,3									5,2	3,1
10 - Portugal													0,0	
11 - Espagne	210,9	161,5	259,2	158,6	205,4								995,6	1 833,1
17 - Belgique	3 898,3	3 414,0	3 694,2	3 472,1	3 189,0								17 667,6	19 668,0
18 - Luxembourg													0,0	
38 - Autriche	6,6	5,0	22,8	38,0	2,6								75,0	249,3
60 - Pologne													0,0	0,1
63 - Slovaquie													0,0	5,0
Total UE (15)	4 725,9	4 073,0	4 155,6	3 975,7	3 701,2	0,0	0,0	0,0	0,0	0,0	0,0	0,0	20 631,4	23 213,9
TOTAL UE (15) + entrants	4 725,9	4 073,0	4 155,6	3 975,7	3 701,2	0,0	0,0	0,0	0,0	0,0	0,0	0,0	20 631,4	23 213,9
39 - Suisse				1,0									1,0	
370 - Madagascar													0,0	6,7
400 - Etats-unis d'Amérique	0,5				0,1								0,6	96,1
404 - Canada	19,3	19,6	178,2	19,5	77,7								314,3	97 648,9
508 - Brésil	46 529,2	36 331,0			9 046,1								91 906,3	89 964,8
520 - Paraguay	33 000,0												33 000,0	
528 - Argentine		110,5											110,5	494,7
669 - Sri Lanka													0,0	0,5
680 - Thaïlande													0,0	1,0
700 - Indonésie													0,0	28,3
720 - Chine (république populaire)	3,5	2,3	2,4	2,0	7,4								17,6	3,1
732 - Japon				0,2									0,2	
Total pays tiers	79 552,5	36 463,4	180,6	22,7	9 131,3	0,0	0,0	0,0	0,0	0,0	0,0	0,0	125 350,5	188 244,1
TOTAL futurs entrants + pays tiers	79 552,5	36 463,4	180,6	22,7	9 131,3	0,0	0,0	0,0	0,0	0,0	0,0	0,0	125 350,5	188 244,1
TOTAL général	84 278,4	40 536,4	4 336,2	3 998,4	12 832,5	0,0	0,0	0,0	0,0	0,0	0,0	0,0	145 981,9	211 458,0

Graines de lin

Campagne : 2009 2010

Exportation : graines de lin (Volume : en tonnes)

	Juillet	Août	Septembre	Octobre	Novembre	Décembre	Janvier	Février	Mars	Avril	Mai	Juin	Cumul	Cumul N-1
3 - Pays-Bas	100,6	215,6	216,0	274,9	210,2								1 017,3	797,7
4 - Allemagne		212,1	381,3	533,0	377,5								1 503,9	1 118,9
5 - Italie	0,4	0,6	1,0		44,8								46,8	128,5
6 - Royaume-Uni	0,1	44,1	80,1		0,1								124,4	38,3
7 - Irlande													0,0	
9 - Grèce		1,0											1,0	20,6
10 - Portugal	125,8	178,3	180,2	154,8	133,4								772,5	283,9
11 - Espagne	38,6	11,2	55,7	30,4	49,1								185,0	335,4
17 - Belgique	734,6	200,8	596,6	477,9	573,5								2 583,4	3 874,9
18 - Luxembourg	0,2	0,2	3,0	31,7									35,1	0,1
30 - Suède			10,0										10,0	
53 - Estonie													0,0	
54 - Lettonie		2,0											2,0	
55 - Lituanie													0,0	
60 - Pologne	0,6	0,1			0,1								0,8	0,3
61 - République Tchèque													0,0	102,5
64 - Hongrie	0,2				0,1								0,3	0,9
66 - Roumanie	0,1			0,1									0,2	
68 - Bulgarie	4,0		1,5	2,8	2,3								10,6	12,6
Total UE (15)	1 005,2	866,0	1 525,4	1 505,6	1 391,1	0,0	0,0	0,0	0,0	0,0	0,0	0,0	6 293,3	6 714,6
TOTAL UE (15) + entrants	1 005,2	866,0	1 525,4	1 505,6	1 391,1	0,0	0,0	0,0	0,0	0,0	0,0	0,0	6 293,3	6 714,6
39 - Suisse	49,5	129,3	247,7	99,9	354,8								881,2	1 018,2
75 - Russie													0,0	
204 - Maroc	9,6												9,6	
400 - Etats-unis d'amérique													0,0	2,0
632 - Arabie saoudite													0,0	
Total pays tiers	59,1	129,3	247,7	99,9	354,8	0,0	0,0	0,0	0,0	0,0	0,0	0,0	890,8	1 020,2
TOTAL futurs entrants + pays tiers	59,1	129,3	247,7	99,9	354,8	0,0	0,0	0,0	0,0	0,0	0,0	0,0	890,8	1 020,2
TOTAL général	1 064,3	995,3	1 773,1	1 605,5	1 745,9	0,0	0,0	0,0	0,0	0,0	0,0	0,0	7 184,1	7 734,8

Graines de lin

Campagne : 2009 2010

Importation : graines de lin (Volume : en tonnes)

	Juillet	Août	Septembre	Octobre	Novembre	Décembre	Janvier	Février	Mars	Avril	Mai	Juin	Cumul	Cumul N-1
1 - France	3,6	2,6	4,1	5,0	59,6								74,9	13,8
3 - Pays-Bas	16,2	11,0	20,2	57,1	61,0								165,5	204,4
4 - Allemagne	75,0	24,2	43,7	30,5	53,4								226,8	167,6
5 - Italie	0,3												0,3	0,6
6 - Royaume-Uni	2 125,7	138,9	1 376,5	2 409,4	2 215,8								8 266,3	1 971,9
8 - Danemark													0,0	4,7
10 - Portugal					26,0								26,0	
11 - Espagne													0,0	289,8
17 - Belgique	1 093,5	744,3	644,4	196,2	130,3								2 808,7	4 651,6
38 - Autriche					3,8								3,8	6,0
61 - République Tchèque					19,6								19,6	
64 - Hongrie													0,0	
68 - Bulgarie													0,0	
Total UE (15)	3 314,3	921,0	2 088,9	2 698,2	2 569,5	0,0	0,0	0,0	0,0	0,0	0,0	0,0	11 591,9	7 310,4
TOTAL UE (15) + entrants	3 314,3	921,0	2 088,9	2 698,2	2 569,5	0,0	0,0	0,0	0,0	0,0	0,0	0,0	11 591,9	7 310,4
39 - Suisse				24,0									24,0	41,1
72 - Ukraine	1,5	20,3			15,0								36,8	
74 - Moldova (La Moldavie)													0,0	
75 - Russie	2,9		57,4	26,5	29,3								116,1	26,4
212 - Tunisie			0,5										0,5	3,9
400 - Etats-unis d'amérique	3,8	0,3	0,9	2,4	1,1								8,5	10,0
404 - Canada	745,7	241,1	327,9	53,9	3,9								1 372,5	9 886,2
528 - Argentine		105,5		5,0									110,5	119,3
720 - Chine (république populaire)	2,0	3,3	16,2	2,5	3,3								27,3	24,7
Total pays tiers	755,9	370,5	402,9	114,3	52,6	0,0	0,0	0,0	0,0	0,0	0,0	0,0	1 696,2	10 111,6
TOTAL futurs entrants + pays tiers	755,9	370,5	402,9	114,3	52,6	0,0	0,0	0,0	0,0	0,0	0,0	0,0	1 696,2	10 111,6
TOTAL général	4 070,2	1 291,5	2 491,8	2 812,5	2 622,1	0,0	0,0	0,0	0,0	0,0	0,0	0,0	13 288,1	17 422,0

Pois

Campagne : 2009 2010

Exportation : pois (Volume : en tonnes)

	Juillet	Août	Septembre	Octobre	Novembre	Décembre	Janvier	Février	Mars	Avril	Mai	Juin	Cumul	Cumul N-1
3 - Pays-Bas	2 603,7	2 300,5	2 677,0	3 645,2	2 032,4								13 258,8	11 527,0
4 - Allemagne	246,4	622,2	278,7	821,3	1 282,1								3 250,7	1 676,2
5 - Italie	282,0	380,0	670,6	358,4	366,9								2 057,9	16 317,6
6 - Royaume-Uni	80,6	189,9	30,2	1,1	40,9								342,7	1 837,8
7 - Irlande	0,4	0,7	0,2	29,4	0,3								31,0	1,2
8 - Danemark													0,0	
9 - Grèce	0,5		4,0	18,0									22,5	119,0
10 - Portugal	287,2	55,7	112,7	82,1	27,0								564,7	1 019,5
11 - Espagne	566,5	701,8	1 234,7	865,5	1 102,3								4 470,8	4 890,4
17 - Belgique	3 434,2	4 740,5	9 246,1	8 750,5	6 494,0								32 665,3	18 925,4
18 - Luxembourg	2,1	0,3	2,0	4,1	3,5								12,0	196,7
30 - Suède				6,4									6,4	0,3
32 - Finlande			0,6										0,6	1,0
38 - Autriche			1,2	10,0									11,2	24,2
46 - Malte			0,6										0,6	0,5
53 - Estonie													0,0	
55 - Lituanie													0,0	
60 - Pologne		0,8											0,8	
61 - République Tchèque			4,0										4,0	
64 - Hongrie					30,1								30,1	14,5
66 - Roumanie													0,0	
68 - Bulgarie					3,3								3,3	
91 - Slovénie		0,1											0,1	
600 - Chypre		0,5			1,7								2,2	3,6
Total UE (15)	7 503,6	8 993,0	14 262,6	14 592,0	11 384,5	0,0	0,0	0,0	0,0	0,0	0,0	0,0	56 735,7	56 554,9
TOTAL UE (15) + entrants	7 503,6	8 993,0	14 262,6	14 592,0	11 384,5	0,0	0,0	0,0	0,0	0,0	0,0	0,0	56 735,7	56 554,9
28 - Norvège		6 600,0											6 600,0	14 312,6
39 - Suisse	177,8	25,7	357,1	211,0	202,9								974,5	3 812,1
52 - Turquie					108,0								108,0	
74 - Moldova (La Moldavie)													0,0	
75 - Russie					3,0								3,0	17,6
204 - Maroc	160,0	843,0	273,1	80,0	58,0								1 414,1	671,3
208 - Algérie		400,0	720,0	643,0	669,0								2 432,0	1 611,3
212 - Tunisie		148,0											148,0	
220 - Egypte													0,0	1,0
404 - Canada													0,0	
608 - Syrie				18,0									18,0	
628 - Jordanie													0,0	0,4
662 - Pakistan				9,5									9,5	
664 - Inde		20 000,0											20 000,0	53 422,4
740 - Hong-kong			8,6										8,6	
Total pays tiers	337,8	28 016,7	1 358,8	961,5	1 040,9	0,0	0,0	0,0	0,0	0,0	0,0	0,0	31 715,7	73 848,7
TOTAL futurs entrants + pays tiers	337,8	28 016,7	1 358,8	961,5	1 040,9	0,0	0,0	0,0	0,0	0,0	0,0	0,0	31 715,7	73 848,7
TOTAL général	7 841,4	37 009,7	15 621,4	15 553,5	12 425,4	0,0	0,0	0,0	0,0	0,0	0,0	0,0	88 451,4	130 403,6

Pois

Campagne : 2009 2010

Importation : pois (Volume : en tonnes)

	Juillet	Août	Septembre	Octobre	Novembre	Décembre	Janvier	Février	Mars	Avril	Mai	Juin	Cumul	Cumul N-1
1 - France	14,2	5,4	10,6	7,4	6,4								44,0	47,4
3 - Pays-Bas	49,6	3,2	73,9	11,8	8,0								146,5	48,1
4 - Allemagne	2,9	7,0	10,5	51,4	77,0								148,8	62,1
5 - Italie	48,4	49,7	2,3	82,5	120,2								303,1	317,8
6 - Royaume-Uni	24,0	0,2	22,3	31,0	25,4								102,9	117,6
8 - Danemark	4,4												4,4	177,1
10 - Portugal													0,0	4,8
11 - Espagne	2,0	84,7	0,1	9,2	1,4								97,4	29,6
17 - Belgique	64,2	14,1	2,4	0,1	4,8								85,6	71,9
60 - Pologne													0,0	
61 - République Tchèque													0,0	
63 - Slovaquie					48,3								48,3	
64 - Hongrie				79,3									79,3	516,5
68 - Bulgarie													0,0	178,1
Total UE (15)	209,7	164,3	122,1	272,7	291,5	0,0	0,0	0,0	0,0	0,0	0,0	0,0	1 060,3	1 571,0
TOTAL UE (15) + entrants	209,7	164,3	122,1	272,7	291,5	0,0	0,0	0,0	0,0	0,0	0,0	0,0	1 060,3	1 571,0
39 - Suisse													0,0	3,3
52 - Turquie													0,0	0,1
75 - Russie		2 987,6											2 987,6	
334 - Ethiopie													0,0	23,0
346 - Kenya				1,9	3,0								4,9	
350 - Ouganda													0,0	20,0
370 - Madagascar			22,0		21,0								43,0	203,4
378 - Zambie													0,0	
382 - Zimbabwe					1,5								1,5	1,9
388 - Afrique du sud													0,0	
400 - Etats-unis d'amérique	8,3	7,2	2,7	157,8	425,3								601,3	154,7
404 - Canada	153,7	109,7	211,7	179,1	21,0								675,2	416,4
412 - Mexique	22,0												22,0	2,1
416 - Guatemala													0,0	7,0
436 - Costa-Rica													0,0	689,9
442 - Panama													0,0	4,5
456 - République dominicaine													0,0	2,9
480 - Colombie													0,0	2,0
500 - Equateur													0,0	7,6
504 - Pérou					23,0								23,0	349,5
508 - Brésil													0,0	3,8
512 - Chili													0,0	
624 - Israël													0,0	
664 - Inde													0,0	0,2
680 - Thaïlande													0,0	9,4
690 - Viet-Nam													0,0	2,7
701 - Malaisie													0,0	55,1
708 - Philippines													0,0	
720 - Chine (république populaire)	1,6	1,0	47,6										50,2	2,9
800 - Australie	24,9	1,0											25,9	24,9
804 - Nouvelle-Zélande	0,3												0,3	39,2
Total pays tiers	210,8	3 106,5	284,0	338,8	494,8	0,0	0,0	0,0	0,0	0,0	0,0	0,0	4 434,9	2 026,5
TOTAL futurs entrants + pays tiers	210,8	3 106,5	284,0	338,8	494,8	0,0	0,0	0,0	0,0	0,0	0,0	0,0	4 434,9	2 026,5
TOTAL général	420,5	3 270,8	406,1	611,5	786,3	0,0	0,0	0,0	0,0	0,0	0,0	0,0	5 495,2	3 597,5

Fèves et féveroles

Campagne : 2009 2010

Exportation : Fèves, féveroles (Volume : en tonnes)

	Juillet	Août	Septembre	Octobre	Novembre	Décembre	Janvier	Février	Mars	Avril	Mai	Juin	Cumul	Cumul N-1
3 - Pays-Bas	0,8	769,3	250,1		1,4								1 021,6	735,7
4 - Allemagne	0,2			1,3	0,1								1,6	30,6
5 - Italie	1 082,1	500,5	1 239,7	848,6	851,8								4 522,7	5 404,2
6 - Royaume-Uni					0,1								0,1	4,6
7 - Irlande	0,2				0,1								0,3	0,2
8 - Danemark		0,6	0,2										0,8	0,1
9 - Grèce													0,0	
11 - Espagne	129,4	269,1	359,3	309,9	535,6								1 603,3	2 525,3
17 - Belgique	155,3	13,0	97,2	145,9	153,7								565,1	277,4
18 - Luxembourg				0,2	0,1								0,3	0,9
30 - Suède			0,1	0,1	0,1								0,3	0,7
32 - Finlande													0,0	
38 - Autriche	0,1												0,1	0,5
46 - Malte													0,0	0,1
54 - Lettonie													0,0	
55 - Lituanie				0,1									0,1	
61 - République Tchèque													0,0	
64 - Hongrie													0,0	0,0
91 - Slovaquie													0,0	
Total UE (15)	1 368,1	1 552,5	1 946,6	1 306,1	1 543,0	0,0	0,0	0,0	0,0	0,0	0,0	0,0	7 716,3	8 980,3
TOTAL UE (15) + entrants	1 368,1	1 552,5	1 946,6	1 306,1	1 543,0	0,0	0,0	0,0	0,0	0,0	0,0	0,0	7 716,3	8 980,3
39 - Suisse			8,3										8,3	20,0
75 - Russie				3,0									3,0	
208 - Algérie													0,0	36,0
220 - Egypte		41 100,6	49 931,5	12 000,0	18 150,0								121 182,1	77 466,2
400 - Etats-unis d'Amérique	4,3												4,3	
604 - Liban													0,0	
706 - Singapour													0,0	
Total pays tiers	4,3	41 100,6	49 939,8	12 003,0	18 150,0	0,0	0,0	0,0	0,0	0,0	0,0	0,0	121 197,7	77 522,2
TOTAL futurs entrants + pays tiers	4,3	41 100,6	49 939,8	12 003,0	18 150,0	0,0	0,0	0,0	0,0	0,0	0,0	0,0	121 197,7	77 522,2
TOTAL général	1 372,4	42 653,1	51 886,4	13 309,1	19 693,0	0,0	0,0	0,0	0,0	0,0	0,0	0,0	128 914,0	86 502,5

Campagne : 2009 2010

Importation : Fèves, féveroles (Volume : en tonnes)

	Juillet	Août	Septembre	Octobre	Novembre	Décembre	Janvier	Février	Mars	Avril	Mai	Juin	Cumul	Cumul N-1
1 - France	1,4	0,9	1,6	1,4	1,3								6,6	6,3
3 - Pays-Bas	1,9	3,7											5,6	33,5
4 - Allemagne	21,9	3,4	0,2	3,9									29,4	7,7
5 - Italie	0,6	2,0		50,6	3,0								56,2	194,3
6 - Royaume-Uni		24,0		20,6	24,7								69,3	88,1
10 - Portugal		0,8	0,2	0,1	0,5								1,6	0,9
11 - Espagne	2,8	11,8	5,6	4,4	19,8								44,4	63,9
17 - Belgique	0,6		36,6										37,2	42,4
38 - Autriche													0,0	
Total UE (15)	29,2	46,6	44,2	81,0	49,3	0,0	0,0	0,0	0,0	0,0	0,0	0,0	250,3	437,1
TOTAL UE (15) + entrants	29,2	46,6	44,2	81,0	49,3	0,0	0,0	0,0	0,0	0,0	0,0	0,0	250,3	437,1
52 - Turquie													0,0	1,4
204 - Maroc	98,6	61,0	19,0										178,6	108,0
212 - Tunisie													0,0	
220 - Egypte				8,8									8,8	19,0
504 - Pérou					42,0								42,0	
516 - Bolivie					21,0								21,0	39,6
604 - Liban													0,0	1,5
720 - Chine (république populaire)			20,0										20,0	
800 - Australie													0,0	42,0
Total pays tiers	98,6	61,0	39,0	8,8	63,0	0,0	0,0	0,0	0,0	0,0	0,0	0,0	270,4	211,5
TOTAL futurs entrants + pays tiers	98,6	61,0	39,0	8,8	63,0	0,0	0,0	0,0	0,0	0,0	0,0	0,0	270,4	211,5
TOTAL général	127,8	107,6	83,2	89,8	112,3	0,0	0,0	0,0	0,0	0,0	0,0	0,0	520,7	648,6

Tourteaux de colza

Campagne : 2009 2010

Exportation : Tourteaux de colza (Volume : en tonnes)

	Juillet	Août	Septembre	Octobre	Novembre	Décembre	Janvier	Février	Mars	Avril	Mai	Juin	Cumul	Cumul N-1
3 - Pays-Bas													0,0	108,7
4 - Allemagne	360,5		157,7		80,0								598,2	622,7
5 - Italie													0,0	
6 - Royaume-Uni	2 199,5												2 199,5	2 750,0
7 - Irlande	2 000,0	3 000,0	3 000,0	2 750,0	3 040,0								13 790,0	50 560,4
10 - Portugal		4 175,8											4 175,8	
11 - Espagne	14 096,3	13 256,2	14 528,4	13 354,1	3 014,7								58 249,7	54 434,0
17 - Belgique	3,0	79,4	24,2	25,8									132,4	471,9
18 - Luxembourg			26,1	77,3	26,1								129,5	
38 - Autriche				116,0	235,5								351,5	
Total UE (15)	18 659,3	20 511,4	17 736,4	16 323,2	6 396,3	0,0	0,0	0,0	0,0	0,0	0,0	0,0	79 626,6	108 947,7
TOTAL UE (15) + entrants	18 659,3	20 511,4	17 736,4	16 323,2	6 396,3	0,0	0,0	0,0	0,0	0,0	0,0	0,0	79 626,6	108 947,7
39 - Suisse	1 251,4	624,7	229,9	315,4	440,6								2 862,0	2 818,4
204 - Maroc													0,0	5 250,0
248 - Sénégal		2 500,0											2 500,0	2 750,0
400 - Etats-unis d'amérique				1,0									1,0	
951 - Pays non déterminés échanges intra													0,0	
Total pays tiers	1 251,4	3 124,7	229,9	316,4	440,6	0,0	0,0	0,0	0,0	0,0	0,0	0,0	5 363,0	10 818,4
TOTAL futurs entrants + pays tiers	1 251,4	3 124,7	229,9	316,4	440,6	0,0	0,0	0,0	0,0	0,0	0,0	0,0	5 363,0	10 818,4
TOTAL général	19 910,7	23 636,1	17 966,3	16 639,6	6 836,9	0,0	0,0	0,0	0,0	0,0	0,0	0,0	84 989,6	119 766,1

Campagne : 2009 2010

Importation : Tourteaux de colza (Volume : en tonnes)

	Juillet	Août	Septembre	Octobre	Novembre	Décembre	Janvier	Février	Mars	Avril	Mai	Juin	Cumul	Cumul N-1
1 - France		27,2		9,9	19,0								56,1	214,5
3 - Pays-Bas	866,9	1 260,1	2 586,6	1 089,4	3 128,0								8 931,0	27 068,2
4 - Allemagne	6 195,6	4 651,2	5 792,2	6 667,7	10 672,2								33 978,9	59 170,7
5 - Italie	26,7	77,4	0,5	0,7	112,2								217,5	383,7
6 - Royaume-Uni	5 170,0	10 262,0	4 942,2	13 094,6	3 230,0								36 698,8	68 154,9
11 - Espagne		185,4			106,6								292,0	1 951,5
17 - Belgique	5 673,4	15 313,4	12 801,0	11 578,4	17 635,3								63 001,5	62 734,5
18 - Luxembourg													0,0	934,7
38 - Autriche					26,4								26,4	26,3
55 - Lituanie													0,0	
60 - Pologne					1 862,6								1 862,6	9 543,1
68 - Bulgarie													0,0	
Total UE (15)	17 932,6	31 776,7	26 122,5	32 440,7	36 792,3	0,0	0,0	0,0	0,0	0,0	0,0	0,0	145 064,8	230 182,1
TOTAL UE (15) + entrants	17 932,6	31 776,7	26 122,5	32 440,7	36 792,3	0,0	0,0	0,0	0,0	0,0	0,0	0,0	145 064,8	230 182,1
39 - Suisse			500,0	251,8									751,8	
72 - Ukraine				51,5									51,5	
240 - Niger													0,0	500,0
400 - Etats-unis d'amérique													0,0	3 513,3
484 - Venezuela													0,0	28,5
508 - Brésil		245,0			1 440,7								1 685,7	51,1
528 - Argentine													0,0	
Total pays tiers	0,0	245,0	500,0	303,3	1 440,7	0,0	0,0	0,0	0,0	0,0	0,0	0,0	2 489,0	4 092,9
TOTAL futurs entrants + pays tiers	0,0	245,0	500,0	303,3	1 440,7	0,0	0,0	0,0	0,0	0,0	0,0	0,0	2 489,0	4 092,9
TOTAL général	17 932,6	32 021,7	26 622,5	32 744,0	38 233,0	0,0	0,0	0,0	0,0	0,0	0,0	0,0	147 553,8	234 275,0

Tourteaux de tournesol

Campagne : 2009 2010

Exportation : Tourteaux de tournesol (Volume : en tonnes)

	Juillet	Août	Septembre	Octobre	Novembre	Décembre	Janvier	Février	Mars	Avril	Mai	Juin	Cumul	Cumul N-1
3 - Pays-Bas													0,0	51,1
4 - Allemagne	28,2	25,5	50,7	27,5									131,9	277,6
5 - Italie													0,0	681,8
6 - Royaume-Uni	5 900,3	5 523,7	5 500,0	5 477,2	3 213,8								25 615,0	3 125,2
7 - Irlande	1 924,5		2 582,7	9 286,5	3 203,6								16 997,3	20 035,9
10 - Portugal		6 386,2	3 170,8	3 032,5									12 589,5	
11 - Espagne	995,7	7 844,9	667,4	4 996,7	10 715,6								25 220,3	8 740,2
17 - Belgique			20,7										20,7	0,1
46 - Malte													0,0	952,9
Total UE (15)	8 848,7	19 780,3	11 992,3	22 820,4	17 133,0	0,0	0,0	0,0	0,0	0,0	0,0	0,0	80 574,7	33 864,8
TOTAL UE (15) + entrants	8 848,7	19 780,3	11 992,3	22 820,4	17 133,0	0,0	0,0	0,0	0,0	0,0	0,0	0,0	80 574,7	33 864,8
39 - Suisse					50,4								50,4	
373 - Maurice													0,0	
453 - Bahamas													0,0	1 584,5
Total pays tiers	0,0	0,0	0,0	0,0	50,4	0,0	0,0	0,0	0,0	0,0	0,0	0,0	50,4	1 584,5
TOTAL futurs entrants + pays tiers	0,0	0,0	0,0	0,0	50,4	0,0	0,0	0,0	0,0	0,0	0,0	0,0	50,4	1 584,5
TOTAL général	8 848,7	19 780,3	11 992,3	22 820,4	17 183,4	0,0	0,0	0,0	0,0	0,0	0,0	0,0	80 625,1	35 449,3

Campagne : 2009 2010

Importation : Tourteaux de tournesol (Volume : en tonnes)

	Juillet	Août	Septembre	Octobre	Novembre	Décembre	Janvier	Février	Mars	Avril	Mai	Juin	Cumul	Cumul N-1
1 - France													0,0	24,7
3 - Pays-Bas	1 648,8	2 123,4	1 712,2	1 985,4	1 969,2								9 439,0	4 063,0
4 - Allemagne	445,0	297,7	422,3	4 845,8	753,9								6 764,7	2 145,0
5 - Italie	120,7	100,9	262,8	314,1	245,9								1 044,4	816,4
6 - Royaume-Uni													0,0	
11 - Espagne	208,8	210,6	310,2	238,5	389,2								1 357,3	5 600,7
17 - Belgique	2 244,5	1 609,7	2 102,9	2 443,9	2 980,4								11 381,4	13 388,8
64 - Hongrie													0,0	
66 - Roumanie			3 147,6	2 497,6									5 645,2	
Total UE (15)	4 667,8	4 342,3	7 958,0	12 325,3	6 338,6	0,0	0,0	0,0	0,0	0,0	0,0	0,0	35 632,0	26 038,6
TOTAL UE (15) + entrants	4 667,8	4 342,3	7 958,0	12 325,3	6 338,6	0,0	0,0	0,0	0,0	0,0	0,0	0,0	35 632,0	26 038,6
39 - Suisse	47,7			25,6	52,4								125,7	121,4
72 - Ukraine	26 682,8	21 042,4	5 141,9	27 720,7	39 671,7								120 259,5	
75 - Russie	4 848,9		4 999,7		4 674,6								14 523,2	
508 - Brésil					4 371,9								4 371,9	74,9
516 - Bolivie													0,0	
528 - Argentine	9 145,0	6 707,7	12 587,2	2 327,7	643,0								31 410,6	40 913,4
664 - Inde													0,0	
Total pays tiers	40 724,4	27 750,1	22 728,8	30 074,0	49 413,6	0,0	0,0	0,0	0,0	0,0	0,0	0,0	170 690,9	41 109,7
TOTAL futurs entrants + pays tiers	40 724,4	27 750,1	22 728,8	30 074,0	49 413,6	0,0	0,0	0,0	0,0	0,0	0,0	0,0	170 690,9	41 109,7
TOTAL général	45 392,2	32 092,4	30 686,8	42 399,3	55 752,2	0,0	0,0	0,0	0,0	0,0	0,0	0,0	206 322,9	67 148,3

Tourteaux de soja

Campagne : 2009 2010

Exportation : Tourteau de soja (Volume : en tonnes)

	Juillet	Août	Septembre	Octobre	Novembre	Décembre	Janvier	Février	Mars	Avril	Mai	Juin	Cumul	Cumul N-1
3 - Pays-Bas	909,2	608,0	593,9	575,9	1 575,6								4 262,6	338,8
4 - Allemagne	135,1	149,3	105,7	58,1	71,3								519,5	471,8
5 - Italie	217,0	216,1	192,0	160,0	235,2								1 020,3	120,0
6 - Royaume-Uni		0,4	16,0	0,4	0,4								17,2	5,1
8 - Danemark	25,1		24,2		25,0								74,3	
9 - Grèce													0,0	
10 - Portugal					7 599,1								7 599,1	5 291,9
11 - Espagne	221,9	359,0	397,9	450,0	312,9								1 741,7	3 007,0
17 - Belgique	53,4	100,6	79,8	25,8	96,4								366,0	423,7
38 - Autriche													0,0	
46 - Malte				525,1									525,1	
60 - Pologne	24,0												24,0	
61 - République Tchèque	74,8	49,2	49,6	25,3	76,1								275,0	674,4
66 - Roumanie													0,0	
68 - Bulgarie													0,0	
Total UE (15)	1 660,5	1 482,6	1 459,1	1 820,6	9 992,0	0,0	0,0	0,0	0,0	0,0	0,0	0,0	16 414,8	10 332,7
TOTAL UE (15) + entrants	1 660,5	1 482,6	1 459,1	1 820,6	9 992,0	0,0	0,0	0,0	0,0	0,0	0,0	0,0	16 414,8	10 332,7
39 - Suisse	1 749,7	2 227,8	2 773,3	3 132,2	4 295,0								14 178,0	14 615,0
232 - Mali													0,0	17,0
248 - Sénégal	57,6				19,0								76,6	27,6
260 - Guinée													0,0	
284 - Bénin													0,0	63,8
302 - Cameroun			12,5										12,5	
322 - Congo (république démocratique : ex Zaïre))		386,4											386,4	
370 - Madagascar		5,0											5,0	
377 - Mayotte	18,0												18,0	
404 - Canada	0,3												0,3	
452 - Haïti	501,3												501,3	
632 - Arabie saoudite													0,0	
952 - Pays non déterminés échanges extra													0,0	1 208,4
Total pays tiers	2 326,9	2 619,2	2 785,8	3 132,2	4 314,0	0,0	0,0	0,0	0,0	0,0	0,0	0,0	15 178,1	15 931,8
TOTAL futurs entrants + pays tiers	2 326,9	2 619,2	2 785,8	3 132,2	4 314,0	0,0	0,0	0,0	0,0	0,0	0,0	0,0	15 178,1	15 931,8
TOTAL général	3 987,4	4 101,8	4 244,9	4 952,8	14 306,0	0,0	0,0	0,0	0,0	0,0	0,0	0,0	31 592,9	26 264,5

Campagne : 2009 2010

Importation : Tourteau de soja (Volume : en tonnes)

	Juillet	Août	Septembre	Octobre	Novembre	Décembre	Janvier	Février	Mars	Avril	Mai	Juin	Cumul	Cumul N-1
1 - France	7,1	29,4	9,5	73,1	179,4								298,5	2 360,0
3 - Pays-Bas	4 128,9	8 587,5	9 379,9	11 930,4	10 872,3								44 899,0	29 856,4
4 - Allemagne	823,8	523,0	1 966,7	800,0	4 286,3								8 399,8	5 809,9
5 - Italie	240,2	381,9	300,8	595,8	614,9								2 133,6	1 768,0
6 - Royaume-Uni			1 496,0	1 704,2	1 415,0								4 615,2	1 618,6
8 - Danemark				99,3	100,6								199,9	
10 - Portugal	0,3		1,8	0,4									2,5	0,5
11 - Espagne	11 918,1	12 254,8	10 591,0	14 561,3	13 044,3								62 369,5	71 434,8
17 - Belgique	19 028,9	22 046,1	24 556,1	21 974,0	26 460,9								114 066,0	151 082,6
18 - Luxembourg	57,1			113,4									170,5	172,1
30 - Suède			0,8										0,8	
32 - Finlande													0,0	1 322,3
38 - Autriche	81,6												81,6	84,0
64 - Hongrie													0,0	52,4
66 - Roumanie					2 557,8								2 557,8	
Total UE (15)	36 286,0	43 822,7	48 302,6	51 851,9	59 531,5	0,0	0,0	0,0	0,0	0,0	0,0	0,0	239 794,7	265 551,6
TOTAL UE (15) + entrants	36 286,0	43 822,7	48 302,6	51 851,9	59 531,5	0,0	0,0	0,0	0,0	0,0	0,0	0,0	239 794,7	265 551,6
39 - Suisse	73,5			26,3									99,8	148,0
236 - Burkina-Faso													0,0	
400 - Etats-unis d'amérique	1 650,5		1 220,5	0,5									2 871,5	3 124,0
456 - République dominicaine													0,0	
508 - Brésil	235 934,4	162 877,1	228 040,4	218 999,2	185 241,2								1 031 092,3	1 222 297,1
528 - Argentine	7 604,8	11 164,7	6 655,6	18 653,9	48 293,6								92 372,6	222 353,7
664 - Inde	0,5	195,8	401,1	245,9	247,5								1 090,8	681,2
684 - Laos (république démocratique populaire)													0,0	
700 - Indonésie													0,0	25,1
720 - Chine (république populaire)													0,0	334,7
Total pays tiers	245 263,7	174 237,6	236 317,6	237 925,8	233 782,3	0,0	0,0	0,0	0,0	0,0	0,0	0,0	1 127 527,0	1 448 963,8
TOTAL futurs entrants + pays tiers	245 263,7	174 237,6	236 317,6	237 925,8	233 782,3	0,0	0,0	0,0	0,0	0,0	0,0	0,0	1 127 527,0	1 448 963,8
TOTAL général	281 549,7	218 060,3	284 620,2	289 777,7	293 313,8	0,0	0,0	0,0	0,0	0,0	0,0	0,0	1 367 321,7	1 714 515,4

Tourteaux d'arachide

Campagne : 2009 2010

Exportation : tourteau d'arachide (Volume : en tonnes)

	Juillet	Août	Septembre	Octobre	Novembre	Décembre	Janvier	Février	Mars	Avril	Mai	Juin	Cumul	Cumul N-1
11 - Espagne													0,0	5,8
17 - Belgique			1,0	0,5	1,9								3,4	
Total UE (15)	0,0	0,0	1,0	0,5	1,9	0,0	0,0	0,0	0,0	0,0	0,0	0,0	3,4	5,8
TOTAL UE (15) + entrants	0,0	0,0	1,0	0,5	1,9	0,0	0,0	0,0	0,0	0,0	0,0	0,0	3,4	5,8
TOTAL général	0,0	0,0	1,0	0,5	1,9	0,0	0,0	0,0	0,0	0,0	0,0	0,0	3,4	5,8

Campagne : 2009 2010

Importation : tourteau d'arachide (Volume : en tonnes)

	Juillet	Août	Septembre	Octobre	Novembre	Décembre	Janvier	Février	Mars	Avril	Mai	Juin	Cumul	Cumul N-1
3 - Pays-Bas	426,3	499,7	462,1	356,2	522,3								2 266,6	1 002,7
4 - Allemagne	54,8												54,8	76,3
11 - Espagne													0,0	50,0
17 - Belgique	157,1	158,6	212,1	186,4	51,3								765,5	134,5
30 - Suède			27,8										27,8	
Total UE (15)	638,2	658,3	702,0	542,6	573,6	0,0	0,0	0,0	0,0	0,0	0,0	0,0	3 114,7	1 263,5
TOTAL UE (15) + entrants	638,2	658,3	702,0	542,6	573,6	0,0	0,0	0,0	0,0	0,0	0,0	0,0	3 114,7	1 263,5
248 - Sénégal		1 688,0	107,2										1 795,2	
664 - Inde													0,0	24,0
Total pays tiers	0,0	1 688,0	107,2	0,0	0,0	0,0	0,0	0,0	0,0	0,0	0,0	0,0	1 795,2	24,0
TOTAL futurs entrants + pays tiers	0,0	1 688,0	107,2	0,0	0,0	0,0	0,0	0,0	0,0	0,0	0,0	0,0	1 795,2	24,0
TOTAL général	638,2	2 346,3	809,2	542,6	573,6	0,0	0,0	0,0	0,0	0,0	0,0	0,0	4 909,9	1 287,5

Tourteaux de lin

Campagne : 2009 2010

Exportation : Tourteau de lin (Volume : en tonnes)

	Juillet	Août	Septembre	Octobre	Novembre	Décembre	Janvier	Février	Mars	Avril	Mai	Juin	Cumul	Cumul N-1
4 - Allemagne													0,0	
11 - Espagne													0,0	
17 - Belgique	26,6			25,4									52,0	524,4
38 - Autriche													0,0	
Total UE (15)	26,6	0,0	0,0	25,4	0,0	0,0	0,0	0,0	0,0	0,0	0,0	0,0	52,0	524,4
TOTAL UE (15) + entrants	26,6	0,0	0,0	25,4	0,0	0,0	0,0	0,0	0,0	0,0	0,0	0,0	52,0	524,4
39 - Suisse														25,2
Total pays tiers	0,0	0,0	0,0	0,0	0,0	0,0	0,0	0,0	0,0	0,0	0,0	0,0	0,0	25,2
TOTAL futurs entrants + pays tiers	0,0	0,0	0,0	0,0	0,0	0,0	0,0	0,0	0,0	0,0	0,0	0,0	0,0	25,2
TOTAL général	26,6	0,0	0,0	25,4	0,0	0,0	0,0	0,0	0,0	0,0	0,0	0,0	52,0	549,6

Campagne : 2009 2010

Importation : Tourteau de lin (Volume : en tonnes)

	Juillet	Août	Septembre	Octobre	Novembre	Décembre	Janvier	Février	Mars	Avril	Mai	Juin	Cumul	Cumul N-1
1 - France	57,8	162,7	87,0	172,2	74,4								554,1	484,6
3 - Pays-Bas	2 793,7			78,2	49,1								2 921,0	1 960,1
4 - Allemagne	55,3	109,3	51,9	26,6									243,1	6 760,8
5 - Italie													0,0	
6 - Royaume-Uni	2 505,0		1 478,3										3 983,3	
11 - Espagne													0,0	
17 - Belgique	7 620,4	7 822,1	8 776,1	9 028,9	8 215,1								41 462,6	43 930,3
38 - Autriche				2,0									2,0	
Total UE (15)	13 032,2	8 094,1	10 393,3	9 307,9	8 338,6	0,0	0,0	0,0	0,0	0,0	0,0	0,0	49 166,1	53 135,8
TOTAL UE (15) + entrants	13 032,2	8 094,1	10 393,3	9 307,9	8 338,6	0,0	0,0	0,0	0,0	0,0	0,0	0,0	49 166,1	53 135,8
508 - Brésil														
528 - Argentine														58,1
664 - Inde														130,9
Total pays tiers	0,0	0,0	0,0	0,0	0,0	0,0	0,0	0,0	0,0	0,0	0,0	0,0	0,0	189,0
TOTAL futurs entrants + pays tiers	0,0	0,0	0,0	0,0	0,0	0,0	0,0	0,0	0,0	0,0	0,0	0,0	0,0	189,0
TOTAL général	13 032,2	8 094,1	10 393,3	9 307,9	8 338,6	0,0	0,0	0,0	0,0	0,0	0,0	0,0	49 166,1	53 324,8

Tourteaux de palmiste

Campagne : 2009 2010

Exportation : Tourteaux de Palmiste (Volume : en tonnes)

	Juillet	Août	Septembre	Octobre	Novembre	Décembre	Janvier	Février	Mars	Avril	Mai	Juin	Cumul	Cumul N-1
4 - Allemagne													0,0	
6 - Royaume-Uni													0,0	
11 - Espagne													0,0	0,2
17 - Belgique					1,1								1,1	
18 - Luxembourg													0,0	1,2
Total UE (15)	0,0	0,0	0,0	0,0	1,1	0,0	0,0	0,0	0,0	0,0	0,0	0,0	1,1	1,4
TOTAL UE (15) + entrants	0,0	0,0	0,0	0,0	1,1	0,0	0,0	0,0	0,0	0,0	0,0	0,0	1,1	1,4
39 - Suisse														
740 - Hong-kong														
Total pays tiers	0,0	0,0	0,0	0,0	0,0	0,0	0,0	0,0	0,0	0,0	0,0	0,0	0,0	0,0
TOTAL futurs entrants + pays tiers	0,0	0,0	0,0	0,0	0,0	0,0	0,0	0,0	0,0	0,0	0,0	0,0	0,0	0,0
TOTAL général	0,0	0,0	0,0	0,0	1,1	0,0	0,0	0,0	0,0	0,0	0,0	0,0	1,1	1,4

Campagne : 2009 2010

Importation : Tourteaux de Palmiste (Volume : en tonnes)

	Juillet	Août	Septembre	Octobre	Novembre	Décembre	Janvier	Février	Mars	Avril	Mai	Juin	Cumul	Cumul N-1
1 - France													0,0	215,1
3 - Pays-Bas	341,3	371,1	430,1	502,5	474,9								2 119,9	1 843,8
4 - Allemagne			0,2		27,1								27,3	749,0
5 - Italie				3,2									3,2	
11 - Espagne	80,6		27,2		103,6								211,4	306,2
17 - Belgique	1 008,2	1 139,7	796,9	1 248,7	1 764,8								5 958,3	6 920,5
Total UE (15)	1 430,1	1 510,8	1 254,4	1 754,4	2 370,4	0,0	0,0	0,0	0,0	0,0	0,0	0,0	8 320,1	10 034,6
TOTAL UE (15) + entrants	1 430,1	1 510,8	1 254,4	1 754,4	2 370,4	0,0	0,0	0,0	0,0	0,0	0,0	0,0	8 320,1	10 034,6
508 - Brésil													0,0	11 206,0
700 - Indonésie	4 500,0		372,9										4 872,9	10 332,3
701 - Malaisie	520,6	3 225,0	4 540,9	353,1	5 434,6								14 074,2	25 428,6
Total pays tiers	5 020,6	3 225,0	4 913,8	353,1	5 434,6	0,0	0,0	0,0	0,0	0,0	0,0	0,0	18 947,1	46 966,9
TOTAL futurs entrants + pays tiers	5 020,6	3 225,0	4 913,8	353,1	5 434,6	0,0	0,0	0,0	0,0	0,0	0,0	0,0	18 947,1	46 966,9
TOTAL général	6 450,7	4 735,8	6 168,2	2 107,5	7 805,0	0,0	0,0	0,0	0,0	0,0	0,0	0,0	27 267,2	57 001,5

Huiles brutes de colza

Campagne : 2009 2010

Exportation : Huiles brutes de colza (Volume : en tonnes)

	Juillet	Août	Septembre	Octobre	Novembre	Décembre	Janvier	Février	Mars	Avril	Mai	Juin	Cumul	Cumul N-1
3 - Pays-Bas	377,7	581,3	741,0	816,2	2 055,8								4 572,0	21 887,8
4 - Allemagne	1 871,3	1 086,6	5 984,9	7 865,2	2 144,7								18 952,7	27 567,1
5 - Italie	2 912,1	8 006,2	13 288,0	19 021,6	16 009,5								59 237,4	37 190,5
6 - Royaume-Uni	0,5	2,1	0,5	1,1	0,9								5,1	60,3
7 - Irlande	0,2			2 645,3									2 645,5	0,1
8 - Danemark			0,1										0,1	299,0
9 - Grèce	4,4		0,1		0,1								4,6	0,4
10 - Portugal			3 000,0	0,1									3 000,1	0,2
11 - Espagne	381,5	2 719,7	3 041,4	569,5	721,7								7 433,8	2 395,5
17 - Belgique	6 021,5	3 000,3	6 438,7	10 150,6	13 707,0								39 318,1	14 013,3
18 - Luxembourg	0,2	0,2	2,0	0,2	0,3								2,9	6,8
30 - Suède	4,5		2,9	8,3	1,7								17,4	7,1
38 - Autriche													0,0	0,0
46 - Malte													0,0	0,0
55 - Lituanie													0,0	5,7
60 - Pologne	7,0	8,3	6,9	9,9	3,2								35,3	33,7
61 - République Tchèque	1,6	0,9	2,5	1,6									6,6	13,1
64 - Hongrie													0,0	0,0
66 - Roumanie				0,1									0,1	0,0
91 - Slovaquie	0,3	0,3	0,4	0,4	0,2								1,6	0,3
Total UE (15)	11 582,8	15 405,9	32 509,4	41 090,1	34 645,1	0,0	0,0	0,0	0,0	0,0	0,0	0,0	135 233,3	103 480,9
TOTAL UE (15) + entrants	11 582,8	15 405,9	32 509,4	41 090,1	34 645,1	0,0	0,0	0,0	0,0	0,0	0,0	0,0	135 233,3	103 480,9
39 - Suisse		25,7	25,9										51,6	178,7
52 - Turquie	2,8		10,5	6,7	6,0								26,0	66,8
204 - Maroc					4,6								4,6	6,6
208 - Algérie													0,0	0,0
276 - Ghana													0,0	77,9
388 - Afrique du sud													0,0	0,0
400 - Etats-unis d'Amérique													0,0	1,2
404 - Canada													0,0	0,0
508 - Brésil													0,0	0,0
624 - Israël	5,1												5,1	
Total pays tiers	7,9	25,7	36,4	6,7	10,6	0,0	0,0	0,0	0,0	0,0	0,0	0,0	87,3	331,2
TOTAL futurs entrants + pays tiers	7,9	25,7	36,4	6,7	10,6	0,0	0,0	0,0	0,0	0,0	0,0	0,0	87,3	331,2
TOTAL général	11 590,7	15 431,6	32 545,8	41 096,8	34 655,7	0,0	0,0	0,0	0,0	0,0	0,0	0,0	135 320,6	103 812,1

Campagne : 2009 2010

Importation : Huiles brutes de colza (Volume : en tonnes)

	Juillet	Août	Septembre	Octobre	Novembre	Décembre	Janvier	Février	Mars	Avril	Mai	Juin	Cumul	Cumul N-1
1 - France	6,5		0,4										6,9	0,9
3 - Pays-Bas	2 323,2	9 724,8	7 988,8	4 129,3	2 448,0								26 614,1	16 617,5
4 - Allemagne	153,8	3 155,2	1 298,8	269,2	263,5								5 140,5	629,3
5 - Italie		12,2	3,4	4,0	6,0								25,6	17,4
6 - Royaume-Uni	3,0		1,4	52,0	10,0								66,4	141,9
8 - Danemark	11,5	11,5		34,6									57,6	19,2
11 - Espagne													0,0	94,8
17 - Belgique	687,2	594,8	983,9	457,1	221,2								2 944,2	1 880,5
30 - Suède	7,6	8,3	0,7	11,8	4,0								32,4	30,9
Total UE (15)	3 192,8	13 506,8	10 277,4	4 958,0	2 952,7	0,0	0,0	0,0	0,0	0,0	0,0	0,0	34 887,7	19 432,4
TOTAL UE (15) + entrants	3 192,8	13 506,8	10 277,4	4 958,0	2 952,7	0,0	0,0	0,0	0,0	0,0	0,0	0,0	34 887,7	19 432,4
39 - Suisse													0,0	0,0
52 - Turquie					51,1								51,1	
75 - Russie													0,0	0,0
404 - Canada													0,0	1 061,9
647 - Emirats arabes unis	23 812,3			19 937,9	8 000,0								51 750,2	42 605,1
664 - Inde													0,0	0,0
Total pays tiers	23 812,3	0,0	0,0	19 937,9	8 051,1	0,0	0,0	0,0	0,0	0,0	0,0	0,0	51 801,3	43 667,0
TOTAL futurs entrants + pays tiers	23 812,3	0,0	0,0	19 937,9	8 051,1	0,0	0,0	0,0	0,0	0,0	0,0	0,0	51 801,3	43 667,0
TOTAL général	27 005,1	13 506,8	10 277,4	24 895,9	11 003,8	0,0	0,0	0,0	0,0	0,0	0,0	0,0	86 689,0	63 099,4

Huile raffinée de colza

Campagne : 2009 2010

Exportation : Huile raffinée de colza (Volume : en tonnes)

	Juillet	Août	Septembre	Octobre	Novembre	Décembre	Janvier	Février	Mars	Avril	Mai	Juin	Cumul	Cumul N-1
3 - Pays-Bas		0,4		17,0	23,5								40,9	1 162,9
4 - Allemagne	59,3	93,7	49,3	62,6	6 062,0								6 326,9	459,3
5 - Italie	83,2	25,3	87,0	406,0	296,0								897,5	985,3
6 - Royaume-Uni	286,1	2 528,5	2 606,9	164,0	2 314,9								7 900,4	6 386,3
7 - Irlande	5,5	2,7	0,7	1,3	0,7								10,9	16,0
8 - Danemark	319,4	431,8	442,8	392,8	393,8								1 980,6	2 012,7
9 - Grèce			4,8										4,8	
10 - Portugal	24,8	74,2	49,8	27,9									176,7	175,1
11 - Espagne	178,2	250,2	390,4	336,3	171,0								1 326,1	3 096,8
17 - Belgique	296,7	279,9	254,3	609,2	459,2								1 899,3	9 438,2
18 - Luxembourg	0,6	3,3	0,3	0,3	0,5								5,0	3,5
30 - Suède													0,0	0,8
32 - Finlande	0,3												0,3	
38 - Autriche	0,5		1,5	0,5	0,5								3,0	
46 - Malte				13,9	2,5								16,4	2,8
55 - Lituanie			0,1										0,1	
60 - Pologne		0,2	1,7										1,9	
61 - République Tchèque					51,2								51,2	
64 - Hongrie		0,4											0,4	
68 - Bulgarie													0,0	1,5
600 - Chypre	34,5	0,1		1 200,0	0,1								1 234,7	143,2
Total UE (15)	1 289,1	3 690,7	3 889,6	3 231,8	9 775,9	0,0	0,0	0,0	0,0	0,0	0,0	0,0	21 877,1	23 884,4
TOTAL UE (15) + entrants	1 289,1	3 690,7	3 889,6	3 231,8	9 775,9	0,0	0,0	0,0	0,0	0,0	0,0	0,0	21 877,1	23 884,4
24 - Islande			3,1	3,3	58,3								64,7	19,2
28 - Norvège	108,3	152,0	119,4	87,4	86,8								553,9	715,2
39 - Suisse	2,8	7,6	14,6	27,9	15,1								68,0	132,2
43 - Andorre													0,0	25,0
44 - Gibraltar													0,0	1,8
80 - Turkménistan				0,5									0,5	
204 - Maroc			22,0										22,0	
208 - Algérie	0,9												0,9	0,7
236 - Burkina-Faso		5,1	2,1										7,2	5,2
248 - Sénégal													0,0	4,2
272 - Côte-d'Ivoire				3,1	2,1								5,2	1,3
276 - Ghana													0,0	39,7
280 - Togo													0,0	
284 - Bénin													0,0	
302 - Cameroun			1,5										1,5	1,5
314 - Gabon				0,7									0,7	
318 - Congo république					1,0								1,0	
373 - Maurice													0,0	
377 - Mayotte													0,0	
388 - Afrique du sud		5,6		4,5									10,1	
404 - Canada		0,5											0,5	
428 - El Salvador													0,0	
604 - Liban	15,0	31,2		32,7	35,5								114,4	84,1
624 - Israël					41,7								41,7	
632 - Arabie saoudite	7,7	6,6											14,3	29,2
636 - Koweït	5,0	4,1											9,1	13,9
640 - Bahreïn	5,2	4,8	3,3										13,3	35,4
644 - Qatar				4,1									4,1	
647 - Emirats arabes unis	62,1	18,0	21,4	14,4	27,3								143,2	72,6
690 - Viet-Nam	3,0												3,0	
701 - Malaisie													0,0	0,9
720 - Chine (république populaire)													0,0	29,2
728 - Corée du sud				7,3	43,4								50,7	
732 - Japon													0,0	
809 - Nouvelle-Calédonie et dépendances					8,3								8,3	
822 - Polynésie française					25,9								25,9	
Total pays tiers	210,0	235,5	187,4	185,9	345,4	0,0	0,0	0,0	0,0	0,0	0,0	0,0	1 164,2	1 211,3
TOTAL futurs entrants + pays tiers	210,0	235,5	187,4	185,9	345,4	0,0	0,0	0,0	0,0	0,0	0,0	0,0	1 164,2	1 211,3
TOTAL général	1 499,1	3 926,2	4 077,0	3 417,7	10 121,3	0,0	0,0	0,0	0,0	0,0	0,0	0,0	23 041,3	25 095,7

Huile raffinée de colza

Campagne : 2009 2010

Importation : Huile raffinée de colza (Volume : en tonnes)

	Juillet	Août	Septembre	Octobre	Novembre	Décembre	Janvier	Février	Mars	Avril	Mai	Juin	Cumul	Cumul N-1
1 - France	34,7	15,8	13,3	17,0	22,9								103,7	1,9
3 - Pays-Bas	6 615,6	12 349,2	9 768,0	9 673,0	11 286,5								49 692,3	20 340,6
4 - Allemagne	6 959,2	5 495,8	2 154,3	2 436,1	3 761,7								20 807,1	45 389,8
5 - Italie		2,7	2,7	0,9	32,5								38,8	10,2
6 - Royaume-Uni	1 036,1	1 062,1	983,5	979,7	951,1								5 012,5	4 509,0
10 - Portugal													0,0	
11 - Espagne	146,0	101,5	139,1	92,0	106,2								584,8	6 150,0
17 - Belgique	2 188,2	2 423,6	2 398,6	7 798,0	3 680,3								18 488,7	21 916,1
30 - Suède	1,1	1,2	0,7	2,8	0,8								6,6	8,2
38 - Autriche													0,0	25,1
Total UE (15)	16 980,9	21 451,9	15 460,2	20 999,5	19 842,0	0,0	0,0	0,0	0,0	0,0	0,0	0,0	94 734,5	98 350,9
TOTAL UE (15) + entrants	16 980,9	21 451,9	15 460,2	20 999,5	19 842,0	0,0	0,0	0,0	0,0	0,0	0,0	0,0	94 734,5	98 350,9
39 - Suisse			1,1	0,4	1,4								2,9	174,0
75 - Russie					5 115,1								5 115,1	3 393,6
400 - Etats-unis d'amérique				0,2	0,2								0,4	
664 - Inde	6,3												6,3	
680 - Thaïlande													0,0	0,1
Total pays tiers	6,3	0,0	1,1	0,6	5 116,7	0,0	0,0	0,0	0,0	0,0	0,0	0,0	5 124,7	3 567,7
TOTAL futurs entrants + pays tiers	6,3	0,0	1,1	0,6	5 116,7	0,0	0,0	0,0	0,0	0,0	0,0	0,0	5 124,7	3 567,7
TOTAL général	16 987,2	21 451,9	15 461,3	21 000,1	24 958,7	0,0	0,0	0,0	0,0	0,0	0,0	0,0	99 859,2	101 918,6

Huile brute de tournesol

Campagne : 2009 2010

Exportation : Huile brute de tournesol (Volume : en tonnes)

	Juillet	Août	Septembre	Octobre	Novembre	Décembre	Janvier	Février	Mars	Avril	Mai	Juin	Cumul	Cumul N-1
3 - Pays-Bas	1 501,5	3 036,9	4 108,8	27,3	0,5								8 675,0	2 623,4
4 - Allemagne	835,8	573,3	166,3	476,4	287,8								2 339,6	6 453,2
5 - Italie	346,4	172,2	5 000,1	1,3	5 000,0								10 520,0	118,7
6 - Royaume-Uni	11 767,8	5 017,8	5,6	1 505,4	7 705,8								26 002,4	22 633,5
7 - Irlande	0,8		1,7	0,1	0,9								3,5	2,7
8 - Danemark	198,7	597,0	200,9	297,8	348,6								1 643,0	431,3
9 - Grèce			0,1										0,1	0,3
10 - Portugal			101,1	5 946,3	3 032,8								9 080,2	271,8
11 - Espagne	1 152,3	3 328,0	960,1	451,1	578,0								6 469,5	1 946,2
17 - Belgique	505,4	3 625,2	12,0	516,3	2 553,2								7 212,1	74,3
18 - Luxembourg	1,7	1,7	1,5	2,4	0,3								7,6	7,0
30 - Suède	675,8	501,2	573,4	801,0	1 405,9								3 957,3	1 861,5
32 - Finlande	0,5			0,8	0,5								1,8	3,8
38 - Autriche													0,0	0,0
54 - Lettonie													0,0	4,3
55 - Lituanie													0,0	41,2
60 - Pologne	0,5		0,2	0,8	0,2								1,7	4,4
61 - République Tchèque	3,1		0,7	0,1	0,3								4,2	2,1
91 - Slovénie	1,8	3,5	2,5	0,8	1,0								9,6	2,6
Total UE (15)	16 992,1	16 856,8	11 135,0	10 027,9	20 915,8	0,0	0,0	0,0	0,0	0,0	0,0	0,0	75 927,6	36 482,3
TOTAL UE (15) + entrants	16 992,1	16 856,8	11 135,0	10 027,9	20 915,8	0,0	0,0	0,0	0,0	0,0	0,0	0,0	75 927,6	36 482,3
39 - Suisse	323,7		147,5	515,0	0,9								987,1	1 287,6
96 - Macedoine	0,5	0,6	0,6		0,6								2,3	10,8
212 - Tunisie	196,2	242,6											438,8	
272 - Côte-d'Ivoire					2,1								2,1	4,1
302 - Cameroun													0,0	0,9
314 - Gabon					6,3								6,3	6,4
318 - Congo république													0,0	0,8
322 - Congo (république démocratique : ex Zaïre))													0,0	17,1
330 - Angola													0,0	3,9
377 - Mayotte	32,0												32,0	45,3
400 - Etats-unis d'Amérique													0,0	8,4
404 - Canada													0,0	0,7
408 - Saint-Pierre et Miquelon													0,0	2,9
452 - Haiti													0,0	
632 - Arabie saoudite					0,5								0,5	
647 - Emirats arabes unis													0,0	
706 - Singapour													0,0	0,3
728 - Corée du sud													0,0	
732 - Japon				0,2									0,2	0,3
809 - Nouvelle-Calédonie et dépendances		6,4											6,4	51,3
822 - Polynésie française	16,5	16,9											33,4	51,9
Total pays tiers	568,9	266,5	148,1	515,2	10,4	0,0	0,0	0,0	0,0	0,0	0,0	0,0	1 509,1	1 492,7
TOTAL futurs entrants + pays tiers	568,9	266,5	148,1	515,2	10,4	0,0	0,0	0,0	0,0	0,0	0,0	0,0	1 509,1	1 492,7
TOTAL général	17 561,0	17 123,3	11 283,1	10 543,1	20 926,2	0,0	0,0	0,0	0,0	0,0	0,0	0,0	77 436,7	37 975,0

Huile brute de tournesol

Campagne : 2009 2010

Importation : Huile brute de tournesol (Volume : en tonnes)

	Juillet	Août	Septembre	Octobre	Novembre	Décembre	Janvier	Février	Mars	Avril	Mai	Juin	Cumul	Cumul N-1
1 - France		0,3											0,3	19,7
3 - Pays-Bas	49,1	3 507,4	1 001,3	8,6	10,5								4 576,9	31 888,8
4 - Allemagne	1,2	6,3	27,2	55,5	201,8								292,0	723,4
5 - Italie	88,7	293,1	673,5	475,6	1 291,1								2 822,0	1 639,5
6 - Royaume-Uni				188,6	5,5								194,1	6,1
8 - Danemark													0,0	30,2
9 - Grèce	1,6	2,3	1,7	3,1	1,5								10,2	2,9
10 - Portugal	5,3	1,7	3,8	6,5	8,3								25,6	23,5
11 - Espagne	98,3	82,4	147,8	43,2	66,0								437,7	171,4
17 - Belgique	787,9	954,0	775,7	318,6	796,5								3 632,7	2 084,6
18 - Luxembourg													0,0	
38 - Autriche	0,8												0,8	
Total UE (15)	1 032,9	4 847,5	2 631,0	1 099,7	2 381,2	0,0	0,0	0,0	0,0	0,0	0,0	0,0	11 992,3	36 590,1
TOTAL UE (15) + entrants	1 032,9	4 847,5	2 631,0	1 099,7	2 381,2	0,0	0,0	0,0	0,0	0,0	0,0	0,0	11 992,3	36 590,1
52 - Turquie													0,0	0,5
72 - Ukraine	13 500,0	23 699,9			13 800,0								50 999,9	21 925,0
75 - Russie	2 463,8												2 463,8	
204 - Maroc													0,0	0,1
388 - Afrique du sud													0,0	1 854,8
508 - Brésil													0,0	1 200,0
516 - Bolivie													0,0	806,0
520 - Paraguay													0,0	4 193,8
528 - Argentine	805,1	3 200,0	6 500,0	20,9	2 796,3								13 322,3	38 375,7
616 - Iran (république islamique)													0,0	
624 - Israël					1,8								1,8	
Total pays tiers	16 768,9	26 899,9	6 500,0	20,9	16 598,1	0,0	0,0	0,0	0,0	0,0	0,0	0,0	66 787,8	68 355,9
TOTAL futurs entrants + pays tiers	16 768,9	26 899,9	6 500,0	20,9	16 598,1	0,0	0,0	0,0	0,0	0,0	0,0	0,0	66 787,8	68 355,9
TOTAL général	17 801,8	31 747,4	9 131,0	1 120,6	18 979,3	0,0	0,0	0,0	0,0	0,0	0,0	0,0	78 780,1	104 946,0

Huile raffinée de tournesol

Campagne : 2009 2010

Exportation : Huile raffinée de tournesol (Volume : en tonnes)

	Juillet	Août	Septembre	Octobre	Novembre	Décembre	Janvier	Février	Mars	Avril	Mai	Juin	Cumul	Cumul N-1
3 - Pays-Bas	1 276,3	868,6	641,3	7 095,9	12 854,6								22 006,6	13 354,2
4 - Allemagne	1 934,3	1 506,9	1 294,9	1 395,8	1 579,5								7 693,4	6 647,0
5 - Italie	1 063,5	895,4	1 589,1	955,5	855,3								5 368,8	5 914,0
6 - Royaume-Uni	1 679,4	2 616,9	2 478,1	2 948,0	4 816,8								14 739,2	17 160,1
7 - Irlande	55,7	26,5	75,3	57,5	41,1								256,1	198,2
8 - Danemark	163,4	149,4	234,1	165,5	124,0								837,3	808,7
9 - Grèce													0,0	0,0
10 - Portugal	0,2	112,8	1,4	44,1	21,7								192,2	191,2
11 - Espagne	925,4	888,5	653,5	1 236,4	1 528,3								4 932,1	3 344,9
17 - Belgique	3 209,9	2 623,5	4 325,8	4 812,0	3 582,2								18 553,4	13 343,2
18 - Luxembourg	5,2	6,0	4,3	6,9	12,8								35,2	30,5
30 - Suède			500,0										500,0	1,6
32 - Finlande	0,2												0,2	0,1
38 - Autriche	3,3	4,6	5,9	7,1	180,2								191,1	3,4
45 - Malte	12,7	59,9	37,5	13,8	21,3								145,1	189,5
53 - Estonie													0,0	8,4
54 - Lettonie					6,2								6,2	4,3
55 - Lituanie	4,1		0,1	1,6									5,8	7,9
60 - Pologne			13,8	0,1	23,5								37,4	0,1
61 - République Tchèque	0,7		1,3		0,4								2,4	627,8
64 - Hongrie		0,3	0,1										0,4	3,1
66 - Roumanie			1,4										1,4	0,4
68 - Bulgarie													0,0	2,2
91 - Slovaquie	0,5		0,3	0,1									0,9	2,5
600 - Chypre	136,1	72,8	59,6	117,3	74,6								460,4	575,8
Total UE (15)	10 470,9	9 734,1	12 207,8	18 825,9	25 704,9	0,0	0,0	0,0	0,0	0,0	0,0	0,0	76 943,6	62 248,7
TOTAL UE (15) + entrants	10 470,9	9 734,1	12 207,8	18 825,9	25 704,9	0,0	0,0	0,0	0,0	0,0	0,0	0,0	76 943,6	62 248,7
24 - Islande		44,1	16,9	18,5	9,1								90,6	60,1
28 - Norvège	54,0	43,4	32,5	43,4	20,9								194,2	238,7
39 - Suisse	187,8	127,7	124,7	120,8	293,5								854,5	1 314,8
52 - Turquie													0,0	99,8
75 - Russie													0,0	1,5
76 - Géorgie													0,0	
204 - Maroc													0,0	2,0
208 - Algérie													0,0	58,8
220 - Egypte			13,9	28,9	41,4								84,2	28,7
228 - Mauritanie				37,5									37,5	
232 - Mali													0,0	6,9
236 - Burkina-Faso		7,4	4,3										11,7	13,7
240 - Niger				4,2									4,2	
244 - Tchad													0,0	4,9
248 - Sénégal	4,9		2,9	27,6									35,4	24,9
272 - Côte d'Ivoire	12,2		11,8	18,7	9,4								52,1	110,4
276 - Ghana			4,5	3,1									7,6	17,4
280 - Togo			0,8	3,8	16,0								20,6	20,4
284 - Bénin	5,2												5,2	
302 - Cameroun	3,3		8,8	16,6									28,7	10,0
306 - République Centrafricaine													0,0	
310 - Guinée équatoriale													0,0	
314 - Gabon	26,0		16,8	22,4	21,1								86,3	13,4
318 - Congo république		2,5		12,5	0,7								15,7	26,4
338 - Djibouti			9,9										9,9	8,1
370 - Madagascar	13,3												13,3	
375 - Comores					0,7								0,7	
377 - Mayotte													0,0	0,7
400 - Etats-unis d'Amérique	20,1		39,9	119,4	895,3								1 074,7	0,4
404 - Canada				0,2	3,2								3,4	3,0
408 - Saint-Pierre et Miquelon			2,8	1,2									4,0	0,7
478 - Antilles néerlandaises													0,0	1,8
528 - Argentine													0,0	
604 - Liban	100,5	51,4	95,6	78,6	90,7								417,0	307,9
608 - Syrie				29,9									29,9	74,8
624 - Israël	16,5			15,0	13,9								45,4	27,6
628 - Jordanie				13,2									13,2	11,0
632 - Arabie saoudite	46,0	61,5	42,1	29,5	28,0								207,1	128,7
636 - Koweït	9,2	56,1	44,2										109,5	258,9
640 - Bahreïn	8,3	9,1	69,2	15,0									101,6	105,2
644 - Qatar				5,2									5,2	
647 - Emirats arabes unis	150,0	53,4	48,3	56,1	41,8								349,4	160,2
649 - Oman					14,4								14,4	12,0
680 - Viet-Nam	3,0												3,0	
701 - Malaisie		0,3		64,4	104,7								169,4	0,9
706 - Singapour				212,7									212,7	
728 - Corée du sud	0,8	0,8	20,6	41,3									62,7	1,0
732 - Japon	62,1	61,2	40,2	121,5	42,8								327,9	121,5
736 - Taïwan													0,0	14,1
740 - Hong-Kong													0,0	
800 - Australie													0,0	
809 - Nouvelle-Calédonie et dépendances	36,7	51,5	58,2	107,2	88,8								342,4	666,1
811 - Iles Wallis et Futuna		15,2		17,3									32,5	16,0
816 - Vanuatu	184,7			76,5	151,6								412,8	588,2
822 - Polynésie française		110,2											110,2	15,0
990 - Territoire palestinien occupé													0,0	
Total pays tiers	943,8	695,8	787,6	1 433,0	1 830,4	0,0	0,0	0,0	0,0	0,0	0,0	0,0	5 690,6	4 542,4
TOTAL futurs entrants + pays tiers	943,8	695,8	787,6	1 433,0	1 830,4	0,0	0,0	0,0	0,0	0,0	0,0	0,0	5 690,6	4 542,4
TOTAL général	11 414,7	10 429,9	12 995,4	20 258,9	27 535,3	0,0	0,0	0,0	0,0	0,0	0,0	0,0	82 634,2	66 791,1

Huile raffinée de tournesol

Campagne : 2009 2010

Importation : Huile raffinée de tournesol (Volume : en tonnes)

	Juillet	Août	Septembre	Octobre	Novembre	Décembre	Janvier	Février	Mars	Avril	Mai	Juin	Cumul	Cumul N-1
1 - France	209,8	204,0	531,2	532,7	248,3								1 726,0	758,9
3 - Pays-Bas	451,1	273,6	392,2	280,7	117,0								1 514,6	3 904,7
4 - Allemagne	30,4	29,9	62,6	65,0	56,3								244,2	2 940,1
5 - Italie	31,3	13,7	11,6	31,4	69,6								157,6	75,0
6 - Royaume-Uni		0,8	0,7	0,7	0,7								2,9	4,9
8 - Danemark	84,5				79,9								164,4	92,7
10 - Portugal	11,0			0,5									11,5	0,0
11 - Espagne	579,2	558,0	936,7	454,6	516,3								3 044,8	7 323,4
17 - Belgique	2 963,4	3 198,8	3 085,9	5 476,7	3 908,5								18 633,3	9 313,5
18 - Luxembourg													0,0	
30 - Suède													0,0	
64 - Hongrie													0,0	3 111,5
68 - Bulgarie				12,7									12,7	
Total UE (15)	4 360,7	4 278,8	5 020,9	6 855,0	4 996,6	0,0	0,0	0,0	0,0	0,0	0,0	0,0	25 512,0	27 524,7
TOTAL UE (15) + entrants	4 360,7	4 278,8	5 020,9	6 855,0	4 996,6	0,0	0,0	0,0	0,0	0,0	0,0	0,0	25 512,0	27 524,7
39 - Suisse													0,0	2,1
52 - Turquie		26,0		58,1									84,1	1,3
72 - Ukraine													0,0	2 127,4
75 - Russie													0,0	18,6
204 - Maroc													0,0	
373 - Maurice													0,0	1,7
400 - Etats-unis d'amérique	0,1			5,7	17,6								23,4	
500 - Equateur			18,1		22,8								40,9	
528 - Argentine					0,2								0,2	
604 - Liban		0,6											0,6	
624 - Israël													0,0	27,8
640 - Bahreïn													0,0	13,0
647 - Emirats arabes unis													0,0	36,4
680 - Thaïlande													0,0	0,4
951 - Pays non déterminés échanges intra													0,0	7,5
952 - Pays non déterminés échanges extra			11,4										11,4	9,9
Total pays tiers	0,1	26,6	29,5	63,8	40,6	0,0	0,0	0,0	0,0	0,0	0,0	0,0	160,6	2 246,1
TOTAL futurs entrants + pays tiers	0,1	26,6	29,5	63,8	40,6	0,0	0,0	0,0	0,0	0,0	0,0	0,0	160,6	2 246,1
TOTAL général	4 360,8	4 305,4	5 050,4	6 918,8	5 037,2	0,0	0,0	0,0	0,0	0,0	0,0	0,0	25 672,6	29 770,8

Huile brute de soja

Campagne : 2009 2010

Exportation : Huile brute de soja (Volume : en tonnes)

	Juillet	Août	Septembre	Octobre	Novembre	Décembre	Janvier	Février	Mars	Avril	Mai	Juin	Cumul	Cumul N-1
3 - Pays-Bas													0,0	51,8
4 - Allemagne	0,3		0,4		0,8								1,5	1,7
5 - Italie	0,1												0,1	5 001,1
6 - Royaume-Uni													0,0	
7 - Irlande			0,1	0,1									0,2	
9 - Grèce			0,1		0,1								0,2	0,2
10 - Portugal	0,1	0,2		0,4	0,1								0,8	1,5
11 - Espagne	4 003,6	3 000,0	178,9	26,1	0,7								7 209,3	6,4
17 - Belgique	2,0		0,8	1,0	0,1								3,9	8,7
18 - Luxembourg													0,0	
32 - Finlande													0,0	0,2
53 - Estonie					1,5								1,5	
60 - Pologne	24,0												24,0	
61 - République Tchèque	0,1		0,2		0,4								0,7	1,1
64 - Hongrie			0,3										0,3	0,4
Total UE (15)	4 030,2	3 000,2	180,8	27,6	3,7	0,0	0,0	0,0	0,0	0,0	0,0	0,0	7 242,5	5 073,1
TOTAL UE (15) + entrants	4 030,2	3 000,2	180,8	27,6	3,7	0,0	0,0	0,0	0,0	0,0	0,0	0,0	7 242,5	5 073,1
39 - Suisse			25,0										25,0	78,1
208 - Algérie	3 000,0												3 000,0	
248 - Sénégal													0,0	0,5
314 - Gabon													0,0	0,4
483 - Serbie				0,4	0,6								1,0	
822 - Polynésie française			5,9										5,9	
Total pays tiers	3 000,0	0,0	30,9	0,4	0,6	0,0	0,0	0,0	0,0	0,0	0,0	0,0	3 031,9	79,0
TOTAL futurs entrants + pays tiers	3 000,0	0,0	30,9	0,4	0,6	0,0	0,0	0,0	0,0	0,0	0,0	0,0	3 031,9	79,0
TOTAL général	7 030,2	3 000,2	211,7	28,0	4,3	0,0	0,0	0,0	0,0	0,0	0,0	0,0	10 274,4	5 152,1

Huile brute de soja

Campagne : 2009 2010

Importation : Huile brute de soja (Volume : en tonnes)

	Juillet	Août	Septembre	Octobre	Novembre	Décembre	Janvier	Février	Mars	Avril	Mai	Juin	Cumul	Cumul N-1
1 - France													0,0	
3 - Pays-Bas	422,9	641,6	3 702,0	11 331,5	3 144,2								19 242,2	1 318,4
4 - Allemagne	48,4		67,8	24,4	26,3								166,9	890,3
5 - Italie	924,9	459,6	1 637,0	719,7	1 117,3								4 858,5	68,4
6 - Royaume-Uni	36,7			2,1									38,8	14,0
7 - Irlande													0,0	0,5
11 - Espagne	473,2	575,9	541,0	423,8	457,3								2 471,2	20 305,7
17 - Belgique	284,1	161,7	526,4	559,6	274,1								1 805,9	1 318,9
30 - Suède													0,0	1,4
Total UE (15)	2 190,2	1 838,8	6 474,2	13 061,1	5 019,2	0,0	0,0	0,0	0,0	0,0	0,0	0,0	28 583,5	23 917,6
TOTAL UE (15) + entrants	2 190,2	1 838,8	6 474,2	13 061,1	5 019,2	0,0	0,0	0,0	0,0	0,0	0,0	0,0	28 583,5	23 917,6
28 - Norvège				1 009,3									1 009,3	1 802,9
400 - Etats-unis d'amérique													0,0	25,1
459 - Antigua et barbuda													0,0	
508 - Brésil	2 075,5	11 981,5	3 000,0	3 012,5									20 069,5	35 564,1
528 - Argentine		22,5	3 000,0										3 022,5	97 146,3
Total pays tiers	2 075,5	12 004,0	6 000,0	4 021,8	0,0	0,0	0,0	0,0	0,0	0,0	0,0	0,0	24 101,3	134 538,4
TOTAL futurs entrants + pays tiers	2 075,5	12 004,0	6 000,0	4 021,8	0,0	0,0	0,0	0,0	0,0	0,0	0,0	0,0	24 101,3	134 538,4
TOTAL général	4 265,7	13 842,8	12 474,2	17 082,9	5 019,2	0,0	0,0	0,0	0,0	0,0	0,0	0,0	52 684,8	158 456,0

Huile raffinée de soja

Campagne : 2009 2010

Exportation : Huile raffinée de soja (Volume : en tonnes)

	Juillet	Août	Septembre	Octobre	Novembre	Décembre	Janvier	Février	Mars	Avril	Mai	Juin	Cumul	Cumul N-1
3 - Pays-Bas													0,0	0,7
4 - Allemagne	41,6	44,0	44,1	37,5	70,1								237,3	265,1
5 - Italie													0,0	1,2
6 - Royaume-Uni	26,5		35,6	8,0									70,1	453,7
7 - Irlande	0,2	1,3	6,8	2,1									10,4	12,9
8 - Danemark	26,6				0,3								26,9	61,4
9 - Grèce			1,1										1,1	0,4
11 - Espagne	1,2	1,2	1,9	6,8	2,9								14,0	26,2
17 - Belgique	51,7	63,9	37,0	81,2	14,2								248,0	423,3
18 - Luxembourg	1,5	0,7	0,7	0,7	0,7								4,3	2,8
32 - Finlande	0,3												0,3	
38 - Autriche													0,0	
54 - Lettonie					5,7								5,7	15,2
55 - Lituanie													0,0	59,6
60 - Pologne			1,6										1,6	65,4
64 - Hongrie													0,0	0,0
91 - Slovaquie		1,1		1,1									2,2	
600 - Chypre	28,9	15,0	43,8		15,0								102,7	160,4
Total UE (15)	178,5	127,2	172,6	137,4	108,9	0,0	0,0	0,0	0,0	0,0	0,0	0,0	724,6	1 548,3
TOTAL UE (15) + entrants	178,5	127,2	172,6	137,4	108,9	0,0	0,0	0,0	0,0	0,0	0,0	0,0	724,6	1 548,3
28 - Norvège	26,6												26,6	60,8
72 - Ukraine					0,4								0,4	
76 - Géorgie	187,0												187,0	
82 - Tadjikistan													0,0	485,2
224 - Soudan	17,9												17,9	150,1
228 - Mauritanie													0,0	281,3
232 - Mali													0,0	5,9
236 - Burkina-Faso		12,5	6,7										19,2	16,7
240 - Niger				4,5									4,5	10,7
248 - Sénégal													0,0	
272 - Côte-d'Ivoire													0,0	2,8
276 - Ghana			7,3		6,4								13,7	15,2
280 - Togo				8,5									8,5	36,5
284 - Bénin													0,0	
302 - Cameroun	5,8												5,8	73,6
314 - Gabon													0,0	1,6
318 - Congo république													0,0	
338 - Djibouti													0,0	5,2
370 - Madagascar				0,8									0,8	0,0
375 - Comores													0,0	2,0
400 - Etats-unis d'Amérique													0,0	
424 - Honduras													0,0	
452 - Haïti													0,0	18,8
478 - Antilles néerlandaises													0,0	10,8
604 - Liban													0,0	
649 - Oman		0,1											0,1	
703 - Brunei													0,0	44,0
732 - Japon													0,0	0,1
809 - Nouvelle-Calédonie et dépendances		9,9											9,9	46,5
816 - Vanuatu		10,6											10,6	5,3
822 - Polynésie française	33,0	20,2	1,7	20,3	10,9								86,1	75,9
960 - Territoire palestinien occupé													0,0	144,6
Total pays tiers	270,3	53,3	15,7	34,1	17,7	0,0	0,0	0,0	0,0	0,0	0,0	0,0	391,1	1 493,6
TOTAL futurs entrants + pays tiers	270,3	53,3	15,7	34,1	17,7	0,0	0,0	0,0	0,0	0,0	0,0	0,0	391,1	1 493,6
TOTAL général	448,8	180,5	188,3	171,5	126,6	0,0	0,0	0,0	0,0	0,0	0,0	0,0	1 115,7	3 041,9

Huile raffinée de soja

Campagne : 2009 2010

Importation : Huile raffinée de soja (Volume : en tonnes)

	Juillet	Août	Septembre	Octobre	Novembre	Décembre	Janvier	Février	Mars	Avril	Mai	Juin	Cumul	Cumul N-1
1 - France				8,1									8,1	57,7
3 - Pays-Bas	348,0	298,7	1 639,4	605,3	6 236,5								9 127,9	5 630,3
4 - Allemagne	277,5	312,1	276,6	267,8	135,7								1 269,7	2 627,8
5 - Italie		1,3	0,1		25,4								26,8	2,8
6 - Royaume-Uni			3 008,7										3 008,7	0,0
7 - Irlande			0,1		0,4								0,5	0,6
8 - Danemark													0,0	
11 - Espagne	568,3	32,6	60,9	86,9	18,6								767,3	33 698,6
17 - Belgique	176,8	69,0	161,6	130,2	317,1								854,7	844,3
38 - Autriche					48,0								48,0	
Total UE (15)	1 370,6	713,7	5 147,4	1 098,3	6 781,7	0,0	0,0	0,0	0,0	0,0	0,0	0,0	15 111,7	42 862,1
TOTAL UE (15) + entrants	1 370,6	713,7	5 147,4	1 098,3	6 781,7	0,0	0,0	0,0	0,0	0,0	0,0	0,0	15 111,7	42 862,1
39 - Suisse	747,6												747,6	
75 - Russie		3 008,7		3 010,8									6 019,5	
204 - Maroc													0,0	
208 - Algérie													0,0	12,0
400 - Etats-unis d'amérique	1,9	8,1	7,9	0,1	4,2								22,2	2,2
508 - Brésil			10 006,2	9 986,9									19 993,1	74 041,0
528 - Argentine													0,0	
664 - Inde	17,6												17,6	
700 - Indonésie	25,0												25,0	
736 - Taiwan													0,0	
952 - Pays non déterminés échanges extra			4,2										4,2	
Total pays tiers	792,1	3 016,8	10 018,3	12 997,8	4,2	0,0	0,0	0,0	0,0	0,0	0,0	0,0	26 829,2	74 055,2
TOTAL futurs entrants + pays tiers	792,1	3 016,8	10 018,3	12 997,8	4,2	0,0	0,0	0,0	0,0	0,0	0,0	0,0	26 829,2	74 055,2
TOTAL général	2 162,7	3 730,5	15 165,7	14 096,1	6 785,9	0,0	0,0	0,0	0,0	0,0	0,0	0,0	41 940,9	116 917,3

Huile brute de lin

Campagne : 2009 2010

Exportation : Huile brute de lin (Volume : en tonnes)

	Juillet	Août	Septembre	Octobre	Novembre	Décembre	Janvier	Février	Mars	Avril	Mai	Juin	Cumul	Cumul N-1
3 - Pays-Bas			26,3		25,1								51,4	0,2
4 - Allemagne	105,8	107,4	127,6	82,6	101,0								524,4	487,5
5 - Italie		28,3		27,7									56,0	
6 - Royaume-Uni													0,0	4,5
7 - Irlande	0,3												0,3	
8 - Danemark													0,0	0,8
11 - Espagne	0,2												0,2	
17 - Belgique		1,3	0,1		0,1								1,5	54,1
18 - Luxembourg													0,0	0,1
38 - Autriche	1,7	0,9	0,2	0,1	0,2								3,1	0,2
66 - Roumanie													0,0	
Total UE (15)	108,0	137,9	154,2	110,4	126,4	0,0	0,0	0,0	0,0	0,0	0,0	0,0	636,9	547,4
TOTAL UE (15) + entrants	108,0	137,9	154,2	110,4	126,4	0,0	0,0	0,0	0,0	0,0	0,0	0,0	636,9	547,4
39 - Suisse					0,1								0,1	0,8
Total pays tiers	0,0	0,0	0,0	0,0	0,1	0,0	0,0	0,0	0,0	0,0	0,0	0,0	0,1	0,8
TOTAL futurs entrants + pays tiers	0,0	0,0	0,0	0,0	0,1	0,0	0,0	0,0	0,0	0,0	0,0	0,0	0,1	0,8
TOTAL général	108,0	137,9	154,2	110,4	126,5	0,0	0,0	0,0	0,0	0,0	0,0	0,0	637,0	548,2

Campagne : 2009 2010

Importation : Huile brute de lin (Volume : en tonnes)

	Juillet	Août	Septembre	Octobre	Novembre	Décembre	Janvier	Février	Mars	Avril	Mai	Juin	Cumul	Cumul N-1
3 - Pays-Bas			0,2		0,4								0,6	1,3
4 - Allemagne			0,8	0,8									1,6	1,3
5 - Italie													0,0	
6 - Royaume-Uni													0,0	0,2
11 - Espagne			26,2	24,7	26,1								77,0	
17 - Belgique	125,1	77,4	125,9	51,0	74,9								454,3	1 104,8
30 - Suède													0,0	
Total UE (15)	125,1	77,4	153,1	76,5	101,4	0,0	0,0	0,0	0,0	0,0	0,0	0,0	533,5	1 107,6
TOTAL UE (15) + entrants	125,1	77,4	153,1	76,5	101,4	0,0	0,0	0,0	0,0	0,0	0,0	0,0	533,5	1 107,6
TOTAL général	125,1	77,4	153,1	76,5	101,4	0,0	0,0	0,0	0,0	0,0	0,0	0,0	533,5	1 107,6

Huile raffinée de lin

Campagne : 2009 2010

Exportation : Huile raffinée de lin (Volume : en tonnes)

	Juillet	Août	Septembre	Octobre	Novembre	Décembre	Janvier	Février	Mars	Avril	Mai	Juin	Cumul	Cumul N-1
3 - Pays-Bas			0,2										0,2	3,7
4 - Allemagne													0,0	0,0
5 - Italie				24,8	0,2								25,0	0,0
6 - Royaume-Uni	0,1		0,1	0,1	0,1								0,4	0,3
7 - Irlande	0,2			0,2	0,3								0,7	0,3
8 - Danemark													0,0	24,0
9 - Grèce			0,1		0,1								0,2	0,2
10 - Portugal			0,8	1,9	1,5								4,2	3,2
11 - Espagne	0,2		0,4	2,0	0,2								2,8	5,1
17 - Belgique	0,8	1,8	1,7	0,7	0,3								5,3	4,6
18 - Luxembourg		0,1											0,1	0,1
32 - Finlande													0,0	0,0
38 - Autriche													0,0	0,0
46 - Malte													0,0	0,0
60 - Pologne	0,1		0,2		0,1								0,4	0,2
61 - République Tchèque	0,4		0,5		0,3								1,2	1,1
63 - Slovaquie			1,0										1,0	0,0
600 - Chypre													0,0	0,0
Total UE (15)	1,8	1,9	5,0	29,7	3,1	0,0	0,0	0,0	0,0	0,0	0,0	0,0	41,5	42,8
TOTAL UE (15) + entrants	1,8	1,9	5,0	29,7	3,1	0,0	0,0	0,0	0,0	0,0	0,0	0,0	41,5	42,8
39 - Suisse			0,1	1,2									1,3	0,0
212 - Tunisie													0,0	0,0
272 - Côte-d'Ivoire													0,0	0,7
452 - Haïti													0,0	0,5
732 - Japon													0,0	0,1
Total pays tiers	0,0	0,0	0,1	1,2	0,0	0,0	0,0	0,0	0,0	0,0	0,0	0,0	1,3	1,3
TOTAL futurs entrants + pays tiers	0,0	0,0	0,1	1,2	0,0	0,0	0,0	0,0	0,0	0,0	0,0	0,0	1,3	1,3
TOTAL général	1,8	1,9	5,1	30,9	3,1	0,0	0,0	0,0	0,0	0,0	0,0	0,0	42,8	44,1

Campagne : 2009 2010

Importation : Huile raffinée de lin (Volume : en tonnes)

	Juillet	Août	Septembre	Octobre	Novembre	Décembre	Janvier	Février	Mars	Avril	Mai	Juin	Cumul	Cumul N-1
3 - Pays-Bas	25,0		0,1	0,1	0,1								25,3	196,8
4 - Allemagne	50,8	27,7	53,1	27,3	28,8								187,7	21,0
5 - Italie													0,0	0,0
6 - Royaume-Uni	0,3	0,2	8,4	24,8	37,8								71,5	21,7
7 - Irlande													0,0	0,0
11 - Espagne	0,8	0,3	0,1	0,6									1,8	76,1
17 - Belgique	294,5	100,7	282,1	252,3	203,1								1 132,7	1 798,6
30 - Suède													0,0	0,2
60 - Pologne			0,6										0,6	0,0
Total UE (15)	371,4	128,9	344,4	305,1	269,8	0,0	0,0	0,0	0,0	0,0	0,0	0,0	1 419,6	2 114,4
TOTAL UE (15) + entrants	371,4	128,9	344,4	305,1	269,8	0,0	0,0	0,0	0,0	0,0	0,0	0,0	1 419,6	2 114,4
212 - Tunisie	0,1	0,1		0,8									1,0	0,0
400 - Etats-unis d'amérique													0,0	0,0
Total pays tiers	0,1	0,1	0,0	0,8	0,0	0,0	0,0	0,0	0,0	0,0	0,0	0,0	1,0	0,0
TOTAL futurs entrants + pays tiers	0,1	0,1	0,0	0,8	0,0	0,0	0,0	0,0	0,0	0,0	0,0	0,0	1,0	0,0
TOTAL général	371,5	129,0	344,4	305,9	269,8	0,0	0,0	0,0	0,0	0,0	0,0	0,0	1 420,6	2 114,4

Huile brute d'arachide

Campagne : 2009 2010

Exportation : Huile brute d'arachide (Volume : en tonnes)

	Juillet	Août	Septembre	Octobre	Novembre	Décembre	Janvier	Février	Mars	Avril	Mai	Juin	Cumul	Cumul N-1
3 - Pays-Bas	0,1		0,1	0,1									0,3	0,2
4 - Allemagne	1,1	1,7	1,5	0,6	0,8								5,7	8,2
5 - Italie													0,0	465,0
6 - Royaume-Uni		0,1	0,1	0,1									0,3	0,8
8 - Danemark				0,1									0,1	0,1
10 - Portugal													0,0	0,2
11 - Espagne	0,5	0,2	0,3	0,1	0,1								1,2	0,6
17 - Belgique	0,4	0,3	0,3	860,5	0,3								861,8	4 001,8
18 - Luxembourg					0,1								0,1	0,0
30 - Suède				0,1									0,1	0,0
38 - Autriche													0,0	0,0
60 - Pologne													0,0	
61 - République Tchèque													0,0	
66 - Roumanie													0,0	
Total UE (15)	2,1	2,3	2,3	861,6	1,3	0,0	0,0	0,0	0,0	0,0	0,0	0,0	869,6	4 476,9
TOTAL UE (15) + entrants	2,1	2,3	2,3	861,6	1,3	0,0	0,0	0,0	0,0	0,0	0,0	0,0	869,6	4 476,9
39 - Suisse													0,0	0,1
212 - Tunisie													0,0	0,1
400 - Etats-unis d'amérique													0,0	
404 - Canada													0,0	1,2
732 - Japon			0,1	0,1	0,1								0,3	
Total pays tiers	0,0	0,0	0,1	0,1	0,1	0,0	0,0	0,0	0,0	0,0	0,0	0,0	0,3	1,4
TOTAL futurs entrants + pays tiers	0,0	0,0	0,1	0,1	0,1	0,0	0,0	0,0	0,0	0,0	0,0	0,0	0,3	1,4
TOTAL général	2,1	2,3	2,4	861,7	1,4	0,0	0,0	0,0	0,0	0,0	0,0	0,0	869,9	4 478,3

Campagne : 2009 2010

Importation : Huile brute d'arachide (Volume : en tonnes)

	Juillet	Août	Septembre	Octobre	Novembre	Décembre	Janvier	Février	Mars	Avril	Mai	Juin	Cumul	Cumul N-1
1 - France					1,4								1,4	
4 - Allemagne	1,8	0,3											2,1	41,0
5 - Italie	0,6	0,3	0,4	0,2	0,1								1,6	42,7
6 - Royaume-Uni	0,8	0,5											1,3	2,2
11 - Espagne													0,0	0,1
17 - Belgique	8,0	17,1	3,1	4,0	3,2								35,4	102,1
60 - Pologne													0,0	
Total UE (15)	11,2	18,2	3,5	4,2	4,7	0,0	0,0	0,0	0,0	0,0	0,0	0,0	41,8	188,1
TOTAL UE (15) + entrants	11,2	18,2	3,5	4,2	4,7	0,0	0,0	0,0	0,0	0,0	0,0	0,0	41,8	188,1
248 - Sénégal	8,8												8,8	1 827,8
252 - Gambie	1 500,0		973,4										2 473,4	614,2
400 - Etats-unis d'amérique													0,0	
508 - Brésil				858,7									858,7	
528 - Argentine		1 000,0	1 500,0		1 500,0								4 000,0	10 493,0
664 - Inde													0,0	5 472,1
Total pays tiers	1 508,8	1 000,0	2 473,4	858,7	1 500,0	0,0	0,0	0,0	0,0	0,0	0,0	0,0	7 340,9	18 407,1
TOTAL futurs entrants + pays tiers	1 508,8	1 000,0	2 473,4	858,7	1 500,0	0,0	0,0	0,0	0,0	0,0	0,0	0,0	7 340,9	18 407,1
TOTAL général	1 520,0	1 018,2	2 476,9	862,9	1 504,7	0,0	0,0	0,0	0,0	0,0	0,0	0,0	7 382,7	18 595,2

Huile raffinée d'arachide

Campagne : 2009 2010

Exportation : Huile raffinée d'arachide (Volume : en tonnes)

	Juillet	Août	Septembre	Octobre	Novembre	Décembre	Janvier	Février	Mars	Avril	Mai	Juin	Cumul	Cumul N-1
3 - Pays-Bas	21,3	24,9	83,5		0,1								129,8	281,9
4 - Allemagne	45,9	40,0	74,0	51,6	49,8								261,3	173,8
5 - Italie	139,1	10,4	42,5	472,9	530,2								1 195,1	1,4
6 - Royaume-Uni	82,0	126,2	109,9	112,4	81,9								512,4	828,4
7 - Irlande	0,6												0,6	2,4
8 - Danemark		0,4	0,1	0,1	0,3								0,9	50,4
9 - Grèce			3,7	4,9									8,6	0,1
10 - Portugal			48,7										48,7	0,6
11 - Espagne	50,1	1,2	76,5	1,9	50,7								180,4	30,9
17 - Belgique	155,4	71,7	110,1	96,1	236,6								669,9	680,8
18 - Luxembourg	0,2	0,2	1,7	0,2	1,2								3,5	4,6
38 - Autriche			24,8		24,9								49,7	99,2
54 - Lettonie													0,0	0,0
55 - Lituanie													0,0	0,0
61 - République Tchèque													0,0	0,0
64 - Hongrie	0,1	0,1											0,2	0,1
66 - Roumanie	0,1		0,1	1,5									1,7	2,1
91 - Slovaquie													0,0	0,0
600 - Chypre													0,0	17,8
Total UE (15)	494,8	275,1	575,6	741,6	975,7	0,0	0,0	0,0	0,0	0,0	0,0	0,0	3 062,8	2 174,5
TOTAL UE (15) + entrants	494,8	275,1	575,6	741,6	975,7	0,0	0,0	0,0	0,0	0,0	0,0	0,0	3 062,8	2 174,5
28 - Norvège			0,2										0,2	0,0
39 - Suisse	15,3	24,9	31,5	0,2	15,1								87,0	131,7
204 - Maroc													0,0	0,0
208 - Algérie	0,2												0,2	0,0
212 - Tunisie													0,0	0,0
220 - Egypte													0,0	0,0
232 - Mali													0,0	1,3
236 - Burkina-Faso		1,5	0,7										2,2	3,5
240 - Niger				0,7									0,7	1,5
244 - Tchad	0,9												0,9	7,2
248 - Sénégal	0,7												0,7	2,4
272 - Côte-d'Ivoire													0,0	1,1
280 - Togo													0,0	1,5
284 - Bénin													0,0	0,0
302 - Cameroun	0,7		0,7										1,4	0,7
314 - Gabon	0,7	0,7											1,4	4,2
318 - Congo république													0,0	0,0
338 - Djibouti			2,6										2,6	2,2
377 - Mayotte				0,3									0,3	0,8
388 - Afrique du sud													0,0	0,0
400 - Etats-unis d'Amérique				0,8									0,8	0,7
404 - Canada		3,2	0,3										3,5	1,0
408 - Saint-Pierre et Miquelon													0,0	0,6
528 - Argentine					0,8								0,8	0,0
604 - Liban		1,7	21,4		1,1								24,2	21,6
608 - Syrie	2,0												2,0	2,0
624 - Israël		1,2											1,2	0,0
647 - Emirats arabes unis													0,0	0,0
662 - Pakistan													0,0	0,0
706 - Singapour													0,0	0,0
720 - Chine (république populaire)	1,9												1,9	0,0
728 - Corée du sud													0,0	0,0
732 - Japon	8,5		3,7	7,8									20,0	14,5
736 - Taïwan		5,6											5,6	0,0
800 - Australie			0,9										0,9	0,0
809 - Nouvelle-Calédonie et dépendances	2,0	9,9		0,7	1,6								14,2	41,5
816 - Vanuatu		0,7											0,7	0,7
822 - Polynésie française	39,3	27,2	4,9	25,2	18,4								115,0	76,6
Total pays tiers	72,2	76,6	66,6	36,0	37,0	0,0	0,0	0,0	0,0	0,0	0,0	0,0	288,4	317,3
TOTAL futurs entrants + pays tiers	72,2	76,6	66,6	36,0	37,0	0,0	0,0	0,0	0,0	0,0	0,0	0,0	288,4	317,3
TOTAL général	567,0	351,7	642,2	777,6	1 012,7	0,0	0,0	0,0	0,0	0,0	0,0	0,0	3 351,2	2 491,8

Huile raffinée d'arachide

Campagne : 2009 2010

Importation : Huile raffinée d'arachide (Volume : en tonnes)

	Juillet	Août	Septembre	Octobre	Novembre	Décembre	Janvier	Février	Mars	Avril	Mai	Juin	Cumul	Cumul N-1
1 - France	27,0			0,8	5,3								33,1	2,4
3 - Pays-Bas	1,2		0,1	25,7	27,0								54,0	2,9
4 - Allemagne	6,5	5,0	5,0	3,0	5,7								25,2	67,6
5 - Italie	7,8	10,3	0,1	5,4	1,8								25,4	30,0
11 - Espagne	31,1	34,0	39,5	27,9	35,5								168,0	232,2
17 - Belgique	348,7	237,6	324,5	1 443,3	762,5								3 116,6	2 607,5
Total UE (15)	422,3	286,9	369,2	1 506,1	837,8	0,0	0,0	0,0	0,0	0,0	0,0	0,0	3 422,3	2 942,6
TOTAL UE (15) + entrants	422,3	286,9	369,2	1 506,1	837,8	0,0	0,0	0,0	0,0	0,0	0,0	0,0	3 422,3	2 942,6
236 - Burkina-Faso														0,9
400 - Etats-unis d'amérique														72,6
720 - Chine (république populaire)														0,4
740 - Hong-kong														
Total pays tiers	0,0	0,0	0,0	0,0	0,0	0,0	0,0	0,0	0,0	0,0	0,0	0,0	0,0	73,9
TOTAL futurs entrants + pays tiers	0,0	0,0	0,0	0,0	0,0	0,0	0,0	0,0	0,0	0,0	0,0	0,0	0,0	73,9
TOTAL général	422,3	286,9	369,2	1 506,1	837,8	0,0	0,0	0,0	0,0	0,0	0,0	0,0	3 422,3	3 016,5

Huile brute de palme

Campagne : 2009 2010

Exportation : Huile brute de palme (Volume : en tonnes)

	Juillet	Août	Septembre	Octobre	Novembre	Décembre	Janvier	Février	Mars	Avril	Mai	Juin	Cumul	Cumul N-1
4 - Allemagne	0,4	1,2	0,3		1,3								3,2	3,6
5 - Italie													0,0	
6 - Royaume-Uni	0,1	27,2											27,3	
8 - Danemark			0,1										0,1	0,3
10 - Portugal		0,2		0,1									0,3	1,1
11 - Espagne			86,3	0,2									86,5	3,5
17 - Belgique	3,7			1,7	4,8								10,2	26,6
18 - Luxembourg	0,1				0,1								0,2	0,1
30 - Suède			0,1										0,1	2,1
32 - Finlande													0,0	0,2
53 - Estonie													0,0	7,8
55 - Lituanie													0,0	8,3
60 - Pologne	10,2				6,0								16,2	17,0
66 - Roumanie													0,0	7,6
Total UE (15)	14,5	28,6	86,8	2,0	12,2	0,0	0,0	0,0	0,0	0,0	0,0	0,0	144,1	78,2
TOTAL UE (15) + entrants	14,5	28,6	86,8	2,0	12,2	0,0	0,0	0,0	0,0	0,0	0,0	0,0	144,1	78,2
39 - Suisse		51,6		25,8	22,3								99,7	24,6
75 - Russie													0,0	116,1
92 - Croatie					1,0								1,0	4,0
204 - Maroc													0,0	
804 - Nouvelle-Zélande													0,0	
Total pays tiers	0,0	51,6	0,0	25,8	23,3	0,0	0,0	0,0	0,0	0,0	0,0	0,0	100,7	144,7
TOTAL futurs entrants + pays tiers	0,0	51,6	0,0	25,8	23,3	0,0	0,0	0,0	0,0	0,0	0,0	0,0	100,7	144,7
TOTAL général	14,5	80,2	86,8	27,8	35,5	0,0	0,0	0,0	0,0	0,0	0,0	0,0	244,8	222,9

Campagne : 2009 2010

Importation : Huile brute de palme (Volume : en tonnes)

	Juillet	Août	Septembre	Octobre	Novembre	Décembre	Janvier	Février	Mars	Avril	Mai	Juin	Cumul	Cumul N-1
1 - France													0,0	21,9
3 - Pays-Bas	111,0	157,7	127,0	81,1	248,8								725,6	3 002,1
4 - Allemagne	21,8	23,5	45,3	24,5	15,0								130,1	305,9
5 - Italie	11,2	34,7	21,4	0,5	31,8								99,6	10,3
6 - Royaume-Uni	2 051,2				1,0								2 052,2	0,8
8 - Danemark													0,0	
10 - Portugal				5,0									5,0	
11 - Espagne	925,1	699,6	777,4	798,6	866,2								4 066,9	3 759,8
17 - Belgique	8,5	9,1	11,5	0,8	11,4								41,3	55,4
Total UE (15)	3 128,8	924,6	982,6	910,5	1 174,2	0,0	0,0	0,0	0,0	0,0	0,0	0,0	7 120,7	7 156,2
TOTAL UE (15) + entrants	3 128,8	924,6	982,6	910,5	1 174,2	0,0	0,0	0,0	0,0	0,0	0,0	0,0	7 120,7	7 156,2
248 - Sénégal				1,1									1,1	
260 - Guinée	68,4		6,7	40,0									115,1	110,1
272 - Côte-d'Ivoire													0,0	4 458,8
280 - Togo			29,5										29,5	41,7
302 - Cameroun													0,0	14,3
400 - Etats-unis d'Amérique													0,0	31,0
480 - Colombie				1,9									1,9	8,2
500 - Equateur													0,0	0,5
700 - Indonésie	3 000,1	6 499,0	9 709,5	7 077,0	10 633,6								36 919,2	36 555,8
701 - Malaisie	750,0	9,4		25,8									785,2	5 192,8
720 - Chine (république populaire)													0,0	
806 - Iles Salomon													0,0	840,8
Total pays tiers	3 818,5	6 508,4	9 745,7	7 145,8	10 633,6	0,0	0,0	0,0	0,0	0,0	0,0	0,0	37 852,0	47 254,0
TOTAL futurs entrants + pays tiers	3 818,5	6 508,4	9 745,7	7 145,8	10 633,6	0,0	0,0	0,0	0,0	0,0	0,0	0,0	37 852,0	47 254,0
TOTAL général	6 947,3	7 433,0	10 728,3	8 056,3	11 807,8	0,0	0,0	0,0	0,0	0,0	0,0	0,0	44 972,7	54 410,2

Huile raffinée de palme

Campagne : 2009 2010

Exportation : Huile raffinée de palme (Volume : en tonnes)

	Juillet	Août	Septembre	Octobre	Novembre	Décembre	Janvier	Février	Mars	Avril	Mai	Juin	Cumul	Cumul N-1
3 - Pays-Bas			25,7										25,7	165,2
4 - Allemagne	2,9	5,5	6,1	3,7	28,2								46,4	287,0
5 - Italie	10,3	4,9	12,4	24,2	8,5								60,3	33,2
6 - Royaume-Uni	1,7	1,2	0,5	0,5									3,9	5,9
7 - Irlande	5,5	2,2	4,7		2,2								14,6	8,8
8 - Danemark			0,9	1,1	5,6								7,6	11,0
9 - Grèce													0,0	
10 - Portugal													0,0	0,3
11 - Espagne	1,6		4,5	0,2	0,5								6,8	10,5
17 - Belgique	23,6	29,0	23,7	41,1	56,8								174,2	191,0
18 - Luxembourg													0,0	0,1
38 - Autriche			6,5		48,7								55,2	24,1
53 - Estonie													0,0	
60 - Pologne	8,1				3,0								11,1	2,8
64 - Hongrie			0,1										0,1	13,0
Total UE (15)	53,7	42,8	85,1	70,8	153,5	0,0	0,0	0,0	0,0	0,0	0,0	0,0	405,9	752,9
TOTAL UE (15) + entrants	53,7	42,8	85,1	70,8	153,5	0,0	0,0	0,0	0,0	0,0	0,0	0,0	405,9	752,9
39 - Suisse													0,0	1,5
212 - Tunisie													0,0	
232 - Mali													0,0	35,1
248 - Sénégal													0,0	6,9
272 - Côte-d'Ivoire													0,0	3,0
288 - Nigeria					9,5								9,5	
318 - Congo république													0,0	19,9
388 - Afrique du sud													0,0	3,2
400 - Etats-unis d'amérique													0,0	
624 - Israël	0,7		0,7										1,4	
690 - Viet-Nam													0,0	
701 - Malaisie	5,0	3,0		7,9	4,0								19,9	8,0
720 - Chine (république populaire)													0,0	
822 - Polynésie française		1,0											1,0	
Total pays tiers	5,7	4,0	0,7	7,9	13,5	0,0	0,0	0,0	0,0	0,0	0,0	0,0	31,8	77,6
TOTAL futurs entrants + pays tiers	5,7	4,0	0,7	7,9	13,5	0,0	0,0	0,0	0,0	0,0	0,0	0,0	31,8	77,6
TOTAL général	59,4	46,8	85,8	78,7	167,0	0,0	0,0	0,0	0,0	0,0	0,0	0,0	437,7	830,5

Huile raffinée de palme

Campagne : 2009 2010

Importation : Huile raffinée de palme (Volume : en tonnes)

	Juillet	Août	Septembre	Octobre	Novembre	Décembre	Janvier	Février	Mars	Avril	Mai	Juin	Cumul	Cumul N-1
1 - France	368,4	1 260,0	1 559,6	2 379,7	1 734,5								7 302,2	4 441,1
3 - Pays-Bas	17 834,3	12 089,4	15 580,8	12 120,2	6 931,6								64 556,3	52 658,3
4 - Allemagne	33,5	134,0	52,9	18,5	64,9								303,8	6 377,8
5 - Italie	459,1	1 612,8	871,7	452,8	438,4								3 834,8	5 365,4
6 - Royaume-Uni	220,2	288,6	276,4	283,8	230,1								1 299,1	752,1
8 - Danemark													0,0	134,9
11 - Espagne	1 701,1	1 301,4	1 365,3	1 255,4	986,3								6 609,5	9 529,8
17 - Belgique	1 103,3	1 050,1	1 424,3	1 211,6	1 297,3								6 086,6	8 841,4
30 - Suède													0,0	24,9
38 - Autriche													0,0	353,6
60 - Pologne					0,1									0,1
63 - Slovaquie					7,0								7,0	
68 - Bulgarie													0,0	0,8
Total UE (15)	21 719,9	17 736,3	21 131,0	17 722,0	11 690,2	0,0	0,0	0,0	0,0	0,0	0,0	0,0	89 999,4	88 480,1
TOTAL UE (15) + entrants	21 719,9	17 736,3	21 131,0	17 722,0	11 690,2	0,0	0,0	0,0	0,0	0,0	0,0	0,0	89 999,4	88 480,1
39 - Suisse													0,0	0,0
220 - Egypte		20,6											20,6	20,6
260 - Guinée				13,6									13,6	
272 - Côte-d'Ivoire				15,0									15,0	31,6
276 - Ghana													0,0	11,5
280 - Togo													0,0	3,1
284 - Bénin													0,0	
288 - Nigeria													0,0	
400 - Etats-unis d'Amérique													0,0	
480 - Colombie													0,0	
500 - Equateur													0,0	
680 - Thaïlande													0,0	
700 - Indonésie		5,0	994,5	528,7	4 486,4								6 014,6	23 184,5
701 - Malaisie	236,8	122,3	289,8	1 080,2	124,6								1 853,7	2 710,8
732 - Japon	0,5	0,8	0,7	0,2	0,7								2,9	4,9
Total pays tiers	237,3	148,7	1 285,0	1 637,7	4 611,7	0,0	0,0	0,0	0,0	0,0	0,0	0,0	7 920,4	25 967,0
TOTAL futurs entrants + pays tiers	237,3	148,7	1 285,0	1 637,7	4 611,7	0,0	0,0	0,0	0,0	0,0	0,0	0,0	7 920,4	25 967,0
TOTAL général	21 957,2	17 885,0	22 416,0	19 359,7	16 301,9	0,0	0,0	0,0	0,0	0,0	0,0	0,0	97 919,8	114 447,1

Collectes, sorties et stocks nationaux Au 30 novembre 2009

Marché des oléagineux
Janvier 2010

Collectes et stocks nationaux (avec semences)

situation provisoire au 30 novembre récoltes 2002 à 2009

collectes

	2002	%	2003	%	2004	%	2005	%	2006	%	2007	%	2008	%	2009	%
colza	2 941 913	56%	2 844 510	55%	2 935 635	50%	3 598 629	66%	3 368 361	65%	3 748 654	76%	3 370 430	69%	4 220 161	68%
tournesol	1 141 368	22%	1 134 636	22%	988 771	17%	1 147 972	21%	1 138 932	22%	927 470	19%	1 056 952	22%	1 272 355	21%
soja	161 852	3%	101 389	2%	87 549	1%	98 685	2%	85 418	2%	48 935	1%	34 388	1%	71 009	1%
lin oléagineux	5 562	0%	5 297	0%	6 253	0%	18 360	0,3%	25 579	0,5%	16 114	0%	8 014	0%	12 202	0%
total oléagineux	4 250 695	76%	4 085 832	78%	4 018 208	78%	4 863 646	82%	4 618 290	85%	4 741 173	91%	4 469 784	91%	5 575 727	90%
pois	1 089 006	21%	1 003 542	20%	872 470	15%	783 494	14%	628 605	12%	313 731	6%	233 211	5%	314 343	5%
fève	217 101	4%	177 877	3%	249 237	4%	256 546	5%	188 243	4%	160 347	3%	212 044	4%	286 382	5%
lupin	6 239	0%	4 736	0%	3 398	0%	2 988	0%	3 788	0%	1 179	0%	984	0%	3 126	5%
total protéagineux	1 312 347	24%	1 186 155	22%	1 125 105	22%	1 043 029	18%	820 635	15%	475 257	9%	446 240	9%	603 852	10%
oléoprotéagineux	5 563 041	100%	5 271 987	100%	5 143 313	100%	5 906 675	100%	5 438 924	100%	5 216 430	100%	4 916 024	100%	6 179 579	100%

unité: tonne

stocks

	2002	%	2003	%	2004	%	2005	%	2006	%	2007	%	2008	%	2009	%
colza	1 433 759	50%	1 427 491	47%	1 422 163	53%	2 397 386	62%	2 343 758	62%	2 712 531	71%	2 008 638	65%	2 399 403	65%
tournesol	733 129	26%	868 257	29%	706 877	26%	762 491	20%	905 962	24%	776 114	20%	776 027	25%	878 575	24%
soja	144 321	5%	82 238	3%	83 529	3%	87 609	2%	82 728	2%	50 797	1%	39 547	1%	52 856	1%
lin	2 365	0%	2 196	0%	1 640	0%	2 832	0%	14 693	0%	8 902	0%	3 070	0%	6 086	0%
total oléagineux	2 313 573	81%	2 380 182	79%	2 214 209	82%	3 250 318	85%	3 347 141	88%	3 548 345	93%	2 827 282	92%	3 336 919	91%
pois	453 007	16%	585 784	19%	401 796	15%	414 121	11%	340 083	9%	195 956	5%	137 429	4%	176 607	5%
fève	101 614	4%	54 102	2%	82 249	3%	178 897	5%	117 076	3%	88 196	2%	119 587	4%	147 534	4%
lupin	5 635	0%	4 494	0%	3 067	0%	3 045	0%	3 287	0%	1 396	0%	1 066	0%	2 934	0%
total protéagineux	560 256	19%	644 379	21%	487 113	18%	596 063	15%	460 446	12%	285 547	7%	258 083	8%	327 075	9%
oléoprotéagineux	2 873 829	100%	3 024 561	100%	2 701 321	100%	3 846 382	100%	3 807 587	100%	3 833 892	100%	3 085 365	100%	3 663 993	100%

unité: tonne

Historique de la collecte (2002-2009)
en 1000 tonnes

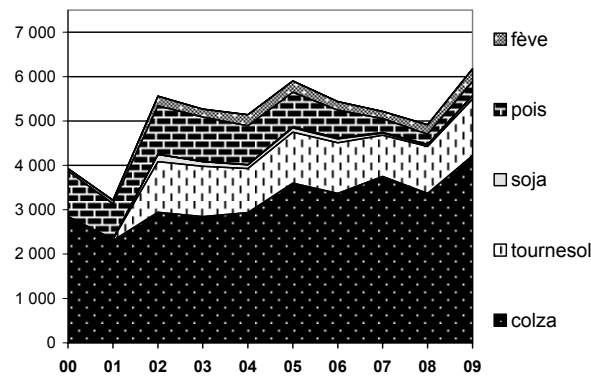

Collecte nationale des oléagineux

situation provisoire au 30 novembre récoltes 2007 à 2009

colza

Mois	collecte			semence			dont bio			total(1)			%
	07	08	09	07	08	09	07	08	09	07	08	09	
juillet	3 024 039	2 629 853	3 293 971	7 434	12 505	11 256	678	510	260	3 031 472	2 642 358	3 305 227	25%
août	395 475	433 413	520 389	2 734	3 581	1 074	164	115	98	398 208	436 993	521 463	19%
septembre	185 375	178 139	143 782	257	272	52	153	133	52	185 632	178 412	143 833	-19%
octobre	133 271	112 668	82 078	70		57	51	27	11	133 341	112 668	82 135	-27%
novembre	163 839	157 447	166 996	542	690	506	49	12	57	164 382	158 137	167 503	6%
décembre	75 570	82 354			71		130	1		75 570	82 425		
janvier	143 596	101 515								143 596	101 515		
février	115 883	110 090		1 528	1 965		22	131		117 411	112 055		
mars	83 285	119 379			153			63		83 285	119 533		
avril	58 360	222 367			33		53	2		58 360	222 400		
mai	64 962	220 460					10	1		64 962	220 460		
juin	37 149	113 099		2 196	1 957		10			39 344	115 055		
total 30/11	3 901 999	3 511 520	4 207 217	11 037	17 048	12 945	1 095	796	478	3 913 036	3 528 567	4 220 161	20%
total 30/06	4 480 802	4 480 784		14 761	21 227		1 319	994		4 495 563	4 502 011		

tournesol

Mois	collecte			semence			dont bio			total(1)			%
	07	08	09	07	08	09	07	08	09	07	08	09	
juillet	2 260	490	7 557			110	22		143	2 260	490	7 667	↗
août	15 961	5 938	127 774	340	24	636	126	40	324	16 301	5 961	128 409	↗
septembre	524 627	583 524	991 776	1 567	2 816	2 561	2 301	2 969	6 739	526 195	586 340	994 337	70%
octobre	382 415	463 424	141 755	300	735	187	3 588	5 453	2 908	382 714	464 160	141 942	-69%
novembre	73 146	55 677	45 130	473	103		1 587	590	768	73 620	55 781	45 130	-19%
décembre	48 266	21 931		564	1		285	410		48 830	21 932		
janvier	62 947	22 514			409		191	178		62 947	22 922		
février	29 800	41 727		2 885	750		258	178		32 685	42 477		
mars	25 546	33 204		915	597		194	390		26 461	33 800		
avril	14 370	68 465			51		159	120		14 370	68 516		
mai	7 598	59 721		1	4		148	243		7 599	59 725		
juin	4 585	41 093		869	152		157	218		5 454	41 245		
total 30/11	998 409	1 109 054	1 313 992	2 680	3 678	3 493	7 623	9 052	10 882	1 001 090	1 112 732	1 317 485	18%
total 30/06	1 191 522	1 397 708		7 913	5 641		9 015	10 789		1 199 434	1 403 349		

Collecte cumulée de colza

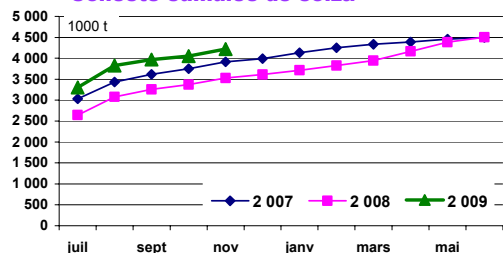

Collecte cumulée de tournesol

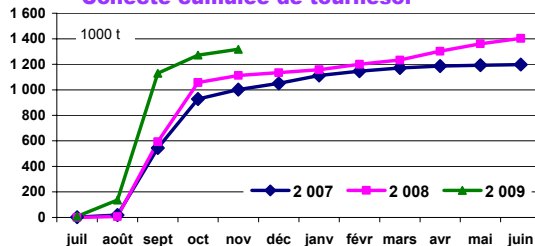

Collecte cumulée de colza bio

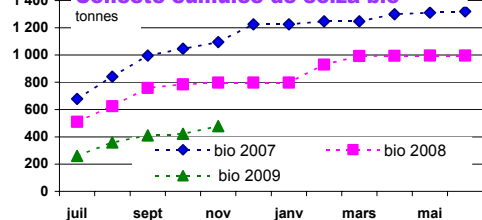

Collecte cumulée de tournesol bio

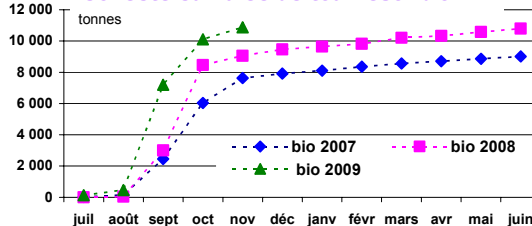

Collecte nationale des oléagineux

situation provisoire au 30 novembre récoltes 2007 à 2009

soja

Mois	collecte			semence			dont bio			total(1)			%
	07	08	09	07	08	09	07	08	09	07	08	09	
juillet	576	519	679				26	114	15	576	519	679	31%
août	553	100	3 911			485	56	99	211	553	100	4 397	↑
septembre	9 922	12 457	35 967	606	618	1 289	94	83	812	10 528	13 074	37 256	185%
octobre	35 184	19 897	27 312	2 094	799	1 366	3 779	2 554	5 035	37 278	20 695	28 677	39%
novembre	6 479	4 933	4 957	519	363	65	2 055	1 008	1 596	6 998	5 297	5 023	-5%
décembre	3 415	2 702		66			633	1 014		3 481	2 702		
janvier	3 594	1 656		12	28		604	526		3 606	1 684		
février	2 475	1 451		24	15		387	123		2 499	1 466		
mars	2 488	1 499		366	186		196	230		2 854	1 685		
avril	2 347	1 289		3			55	256		2 350	1 289		
mai	1 473	552					301	61		1 473	552		
juin	1 341	979		463	294		272	93		1 804	1 273		
total 30/11	52 714	37 905	72 827	3 219	1 780	3 205	6 009	3 857	7 669	55 933	39 685	76 032	92%
total 30/06	69 847	48 033		4 152	2 303		8 456	6 159		73 999	50 336		

lin

Mois	collecte			semence			dont bio			total(1)			%	total oléagineux			
	07	08	09	07	08	09	07	08	09	07	08	09		07	08	09	%
juillet	6 483	2 733	5 147	68			3			6 551	2 733	5 147	88%	3 041	2 646	3 319	25%
août	6 682	2 064	3 450	21		346	8	9	125	6 703	2 064	3 796	84%	422	445	658	48%
septembre	1 617	2 026	2 140	122	161		11	24	9	1 739	2 187	2 140	-2%	724	780	1 178	51%
octobre	1 121	1 029	959			162	31	47		1 121	1 029	1 120	9%	554	599	254	-58%
novembre	1 253	459	918		23		1	3	85	1 253	482	918	90%	246	220	219	
décembre	519	395					4	5		519	395			128	107		
janvier	900	260					15			900	260			211	126		
février	658	289		137			1			795	289			153	156		
mars	723	182		74	291		2			797	473			113	155		
avril	410	218						2		410	218			75	292		
mai	211	294		119	261			5		329	555			74	281		
juin	556	338		59				7		615	338			47	158		
total 30/11	17 157	8 312	12 613	210	183	507	53	83	219	17 367	8 496	13 120	54%	5 741	5 807	5 628	-3%
total 30/06	21 134	10 287		599	735		76	102		21 733	11 023			5 788	5 965	5 628	

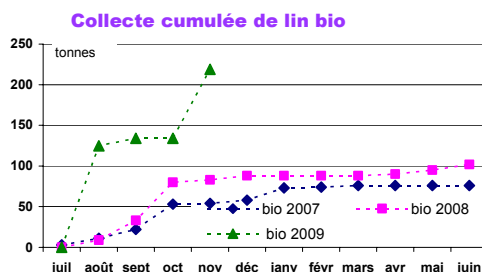
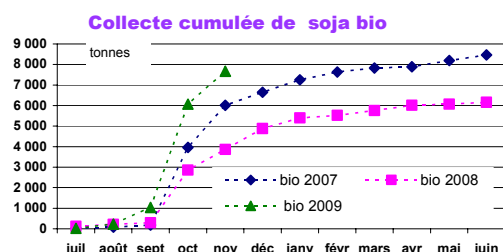
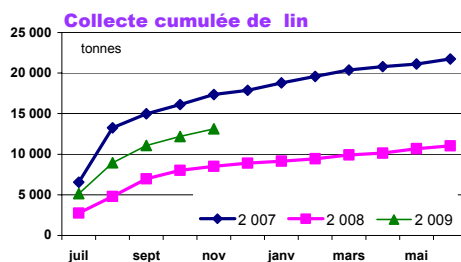
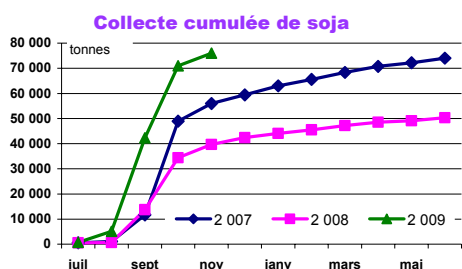

Collecte nationale des protéagineux

situation provisoire au 30 novembre récoltes 2007 à 2009

pois

Mois	collecte			semence			dont bio			total(1)			%
	07	08	09	07	08	09	07	08	09	07	08	09	
juillet	158 268	121 975	208 138	4 755	2 544	4 510	868	1 069	2 145	163 023	124 520	212 648	71%
août	91 744	65 400	66 262	1 682	1 472	2 144	510	438	690	93 427	66 872	68 406	2%
septembre	31 058	28 191	18 055	837	889	1 125	188	220	221	31 895	29 080	19 180	###
octobre	22 897	10 411	9 436	2 490	2 329	4 673	181	250	117	25 387	12 740	14 109	11%
novembre	18 440	9 872	12 523	4 832	3 636	7 058	120	173	95	23 272	13 508	19 581	45%
décembre	12 334	11 408		1 956	1 402		295	219		14 290	12 810		
janvier	23 779	14 886		2 938	1 548		311	268		26 717	16 434		
février	19 795	18 420		1 661	989		165	332		21 455	19 409		
mars	27 178	22 144		1 154	359		76	192		28 331	22 502		
avril	19 836	15 087		172	67		104	209		20 008	15 154		
mai	13 727	14 697		51			48	223		13 778	14 697		
juin	11 568	9 340		276			125	149		11 843	9 340		
total 30/11	322 408	235 849	314 414	14 596	10 870	19 511	1 867	2 151	3 268	337 004	246 719	333 924	35%
total 30/06	450 624	341 830		22 802	15 234	19 511	2 992	3 743	3 268	473 426	357 064		

feves

Mois	collecte			semence			dont bio			total(1)			%
	07	08	09	07	08	09	07	08	09	07	08	09	
juillet	3 197	3 827	3 693	12	90	25	832	1 358	2 171	3 209	3 917	3 718	-5%
août	79 789	121 701	232 095	513	1 053	1 064	805	2 008	1 877	80 302	122 754	233 160	90%
septembre	60 225	68 753	38 620	346	388	220	446	1 478	880	60 571	69 140	38 840	###
octobre	16 066	14 650	9 643	199	1 583	1 022	341	557	285	16 265	16 232	10 665	###
novembre	6 375	6 089	9 417	1 590	1 643	1 722	262	666	392	7 965	7 732	11 139	44%
décembre	4 255	4 154		837	1 299		351	499		5 092	5 453		
janvier	3 986	9 729		1 028	1 487		274	323		5 014	11 215		
février	5 434	13 769		322	659		101	323		5 756	14 428		
mars	3 727	11 309		128	56		166	365		3 855	11 365		
avril	2 320	5 656			228		154	322		2 320	5 885		
mai	1 979	3 058		755	1		181	170		2 734	3 059		
juin	1 057	2 087					185	319		1 057	2 087		
total 30/11	165 651	215 020	293 469	2 660	4 756	4 052	2 687	6 069	5 605	168 311	219 776	297 521	35%
total 30/06	188 409	264 781		5 730	8 486		4 097	8 390		194 139	273 267		

lupin

Mois	collecte			semence			dont bio			total(1)			total protéagineux			
	07	08	09	07	08	09	07	08	09	07	08	09	07	08	09	
juillet	42		270							42		270	166	128	217	70%
août	194	223	2 058	36		49	26	17	9	230	223	2 107	174	190	304	60%
septembre	675	717	630	45		62	25	13	30	720	717	692	93	99	59	###
octobre	188	31	57		14		7	4		188	45	57	42	29	25	###
novembre	113	4	355			11	1		19	113	4	365	31	21	31	48%
décembre	82	47								82	47		19	18		
janvier	32	3		98			10	12		130	3		32	28		
février	83	24			6			6		83	30		27	34		
mars	5	14								5	14		32	34		
avril	45	26								45	26		22	21		
mai	2	4								2	4		17	18		
juin	14						51			14			13	11		
total 30/11	1 211	975	3 370	81	14	122	59	33	57	1 291	989	3 492	655	620	636	3%
total 31/06	1 472	1 092	3 370	179	20	122	120	51	57	1 651	1 113	3 492	668	631		

Collecte cumulée de pois

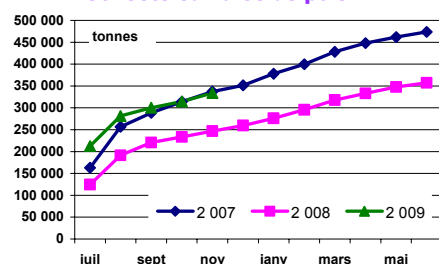

Collecte cumulée de pois bio

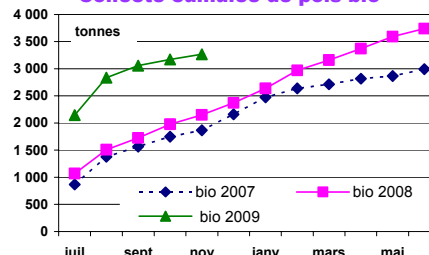

Stocks nationaux des oléagineux

situation provisoire au 30 novembre récoltes 2007 à 2009

colza

Mois	collecte			semence			dont bio			total(1)			%
	07	08	09	07	08	09	07	08	09	07	08	09	
juillet	2 964 393	2 525 236	3 074 414	12 168	12 872	14 165	650	687	387	2 976 561	2 538 108	3 088 580	22%
août	3 106 607	2 634 562	3 189 098	10 940	11 726	12 407	734	766	318	3 117 547	2 646 288	3 201 506	21%
septembre	2 987 203	2 417 253	2 926 805	9 520	10 120	12 173	854	674	302	2 996 723	2 427 373	2 938 978	21%
octobre	2 832 158	2 132 548	2 629 402	9 420	10 111	12 109	789	558	302	2 841 577	2 142 659	2 641 511	23%
novembre	2 703 765	1 998 419	2 388 392	8 765	10 219	11 010	768	521	319	2 712 531	2 008 638	2 399 403	19%
décembre	2 468 312	1 726 986		8 656	8 475		839	479		2 476 969	1 735 461		
janvier	2 158 917	1 424 403		8 202	7 907		829	442		2 167 118	1 432 310		
février	1 862 170	1 137 653		9 538	9 851		715	402		1 871 708	1 147 504		
mars	1 507 359	887 628		8 636	10 002		640	412		1 515 995	897 630		
avril	1 064 324	661 156		8 496	10 012		564	404		1 072 820	671 168		
mai	633 616	486 624		8 224	9 866		472	392		641 841	496 489		
juin	186 416	194 910		3 657	8 255		265	151		190 073	203 165		

tournesol

Mois	collecte			semence			dont bio			total(1)			%
	07	08	09	07	08	09	07	08	09	07	08	09	
juillet	116 379	45 860	105 540	3 389	1 193	1 904	967	1 336	2 601	119 768	47 053	107 444	128%
août	66 635	32 533	176 781	3 622	1 252	2 426	638	1 184	2 556	70 257	33 785	179 207	430%
septembre	529 287	522 955	996 328	4 842	3 581	4 158	2 012	3 076	7 827	534 129	526 536	1 000 486	90%
octobre	797 323	805 780	1 095 466	4 991	3 142	4 262	4 236	6 891	9 227	802 314	808 922	1 099 728	36%
novembre	771 088	772 607	874 694	5 026	3 420	3 881	4 590	6 489	8 464	776 114	776 027	878 575	13%
décembre	729 450	696 267		5 189	3 016		4 481	5 915		734 639	699 282		
janvier	658 781	578 504		4 374	2 728		4 141	5 203		663 155	581 232		
février	551 776	517 826		4 883	2 372		3 672	4 997		556 659	520 198		
mars	460 830	442 172		5 146	2 792		3 309	4 741		465 976	444 964		
avril	358 549	387 834		4 984	2 808		2 715	4 191		363 533	390 641		
mai	260 367	318 014		4 923	2 671		2 360	3 832		265 289	320 685		
juin	99 459	187 166		1 194	1 947		1 507	2 903		100 653	189 113		

Stocks collecte : récolte 2008

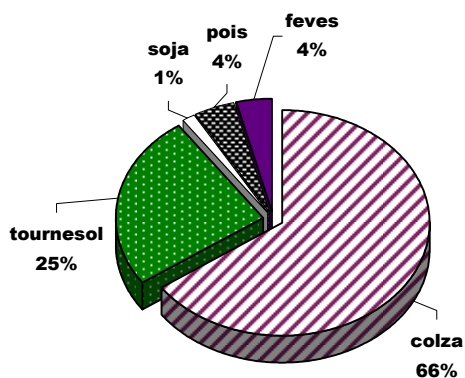

Stocks collecte : récolte 2009

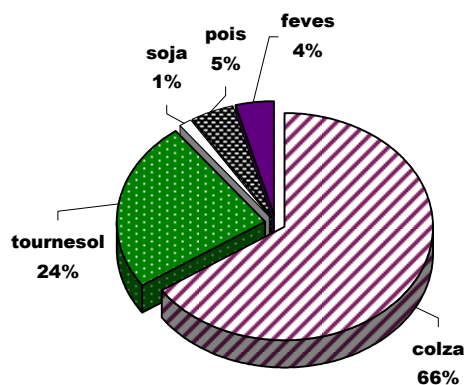

Stocks nationaux des oléagineux

situation provisoire au 30 novembre récoltes 2007 à 2009

soja

Mois	collecte			semence			dont bio			total(1)			
	07	08	09	07	08	09	07	08	09	07	08	09	%
juillet	15 570	13 418	12 447	1 496	1 873	1 766	2 509	1 155	1 578	17 066	15 291	14 213	-7%
août	11 044	10 159	11 965	1 496	1 767	2 252	2 046	882	1 403	12 540	11 926	14 217	19%
septembre	16 271	18 656	40 821	2 104	2 319	3 424	1 491	702	1 588	18 375	20 975	44 245	111%
octobre	45 851	35 716	62 300	4 024	3 055	4 791	3 029	2 169	4 842	49 875	38 771	67 091	73%
novembre	46 321	36 277	48 300	4 476	3 270	4 555	3 225	2 540	4 145	50 797	39 547	52 856	34%
décembre	45 483	36 153		4 373	3 230		3 191	3 152		49 856	39 383		
janvier	41 828	33 552		4 064	3 235		2 881	3 094		45 892	36 787		
février	38 080	30 468		4 042	3 216		2 840	3 008		42 121	33 684		
mars	33 730	27 798		3 686	2 584		2 594	2 910		37 416	30 382		
avril	30 551	25 354		3 580	2 137		2 205	2 657		34 130	27 491		
mai	26 179	21 070		2 563	1 913		1 942	2 370		28 742	22 983		
juin	18 088	16 169		2 130	1 767		1 416	1 765		20 218	17 937		

lin

Mois	collecte			semence			dont bio			total(1)				total oléagineux			
	07	08	09	07	08	09	07	08	09	07	08	09	%	07	08	09	%
juillet	7 949	2 180	5 172	354	258	610	29	12	38	8 303	2 438	5 783	137%	3 122	2 603	3 216	24%
août	11 689	2 892	7 712	374	234	956	34	19	161	12 063	3 126	8 668	177%	3 212	2 695	3 404	26%
septembre	10 710	3 205	7 699	377	205	677	35	40	166	11 086	3 410	8 376	146%	3 560	2 978	3 992	34%
octobre	9 299	3 026	6 496	375	199	681	47	79	161	9 674	3 226	7 177	122%	3 703	2 994	3 816	27%
novembre	8 528	2 862	5 405	374	208	681	45	76	217	8 902	3 070	6 086	98%	3 548	2 827	3 337	18%
décembre	7 867	2 534		374	205		44	67		8 242	2 739			3 270	2 477		
janvier	7 150	2 525		373	205		41	64		7 523	2 730			2 884	2 053		
février	5 751	2 216		419	417		38	54		6 170	2 633			2 477	1 704		
mars	4 961	2 094		353	399		36	47		5 314	2 492			2 025	1 375		
avril	2 912	1 768		311	361		25	47		3 224	2 129			1 474	1 091		
mai	2 023	1 539		406	620		21	48		2 429	2 159			938	842		
juin	797	511		261	610		14	41		1 058	1 121			312	411		

Stocks collecte bio : récolte 2008

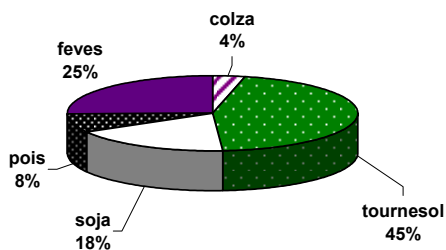

Stocks collecte bio : récolte 2009

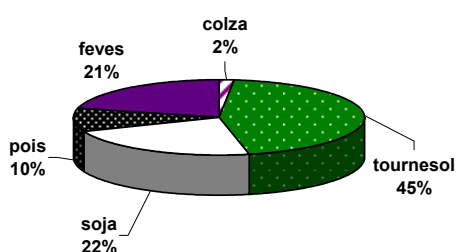

Stocks nationaux des protéagineux

situation provisoire au 30 novembre récoltes 2007 à 2009

pois

Mois	collecte			semence			dont bio			total(1)			
	07	08	09	07	08	09	07	08	09	07	08	09	%
juillet	157 902	135 577	217 279	8 478	4 804	6 189	1 371	1 044	2 122	166 380	140 382	223 468	59%
août	193 538	165 349	233 601	9 184	6 379	7 256	1 632	1 249	2 493	202 722	171 729	240 858	40%
septembre	195 695	160 019	216 801	9 649	6 772	7 730	1 504	1 152	2 287	205 344	166 791	224 531	35%
octobre	191 341	141 388	183 523	10 593	7 897	10 655	1 204	1 166	2 096	201 934	149 285	194 179	30%
novembre	182 394	126 854	162 832	13 562	10 575	13 775	845	1 167	1 904	195 956	137 429	176 607	29%
décembre	170 353	116 042		13 459	10 518		731	1 140		183 812	126 560		
janvier	155 838	102 004		12 795	8 578		833	1 108		168 634	110 582		
février	139 115	94 267		8 567	5 023		554	1 038		147 682	99 290		
mars	136 887	91 532		7 267	3 974		439	904		144 154	95 506		
avril	123 324	79 306		5 391	3 444		255	700		128 716	82 750		
mai	99 026	64 974		4 669	2 517		226	782		103 695	67 491		
juin	51 166	39 744		2 757	2 038		184	619		53 923	41 782		

feves

Mois	collecte			semence			dont bio			total(1)			
	07	08	09	07	08	09	07	08	09	07	08	09	%
juillet	13 515	10 385	16 971	960	729	1 955	849	1 599	3 200	14 475	11 114	18 927	70%
août	79 983	108 933	197 773	1 054	1 964	2 716	1 259	3 127	3 946	81 037	110 896	200 490	81%
septembre	92 663	136 405	185 871	1 350	2 145	2 774	1 253	3 740	4 407	94 013	138 551	188 645	36%
octobre	83 677	126 349	165 686	1 499	3 617	3 739	1 289	3 554	4 243	85 176	129 966	169 425	30%
novembre	85 203	114 897	142 520	2 993	4 690	5 013	1 193	3 630	3 951	88 196	119 587	147 534	23%
décembre	76 485	94 599		3 675	5 507		1 266	3 465		80 160	100 106		
janvier	68 879	70 520		2 978	4 478		1 272	3 384		71 857	74 997		
février	53 327	56 035		2 142	3 758		1 092	3 128		55 469	59 793		
mars	42 673	40 960		2 069	3 394		964	2 967		44 742	44 354		
avril	38 681	31 394		1 421	2 484		778	2 708		40 101	33 878		
mai	18 311	26 904		1 323	2 285		706	2 509		19 634	29 189		
juin	9 004	15 783		961	2 006		522	2 078		9 965	17 789		

lupin

Mois	collecte			semence			dont bio			total(1)				total protéagineux		
	07	08	09	07	08	09	07	08	09	07	08	09	%	07	08	09
juillet	412	272	618	441	108	72	40	36	4	853	380	689	81%	182	152	243
août	492	306	2 571	465	108	111	66	36	13	958	414	2 681	↗	285	283	444
septembre	1 047	1 024	3 042	508	102	168	80	35	42	1 554	1 126	3 210	####	301	306	416
octobre	948	985	2 918	508	116	143	50	25	14	1 456	1 100	3 061	####	289	280	367
novembre	888	951	2 780	508	116	154	45	25	24	1 396	1 066	2 934	####	286	258	327
décembre	885	939		463	92		40	25		1 348	1 031			265	228	
janvier	844	866		531	90		43	25		1 375	956			242	187	
février	813	833		458	83		37	28		1 271	916			204	160	
mars	786	727		407	78		39	27		1 192	805			190	141	
avril	663	612		137	72		28	5		800	684			170	117	
mai	502	534		137	72		16	5		639	606			124	97	
juin	406	415		108	72		36	4		514	487			64	60	

Stocks semences : récolte 2008

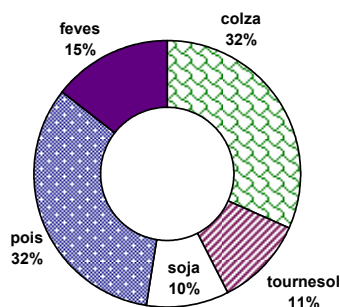

Stocks semences : récolte 2009

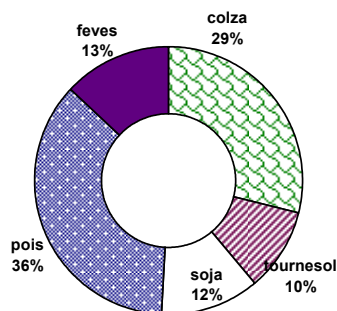

Commercialisation nationale des oléagineux

situation provisoire au 30 novembre récoltes 2007 à 2009

mois	colza									tournesol								
	collecte		semence		dont bio		total(1)			collecte		semence		dont bio		total(1)		
	08	09	08	09	08	09	08	09	%	08	09	08	09	08	09	08	09	%
juillet	309 435	425 352	3 630	4 552	124		313 065	429 904	37%	60 232	89 600	1	113	216	392	60 233	89 713	49%
août	324 448	390 345	4 727	2 740	29	130	329 175	393 084	19%	24 174	58 775	16	114	192	368	24 190	58 889	143%
septembre	395 599	411 698	1 877	120	222	79	397 476	411 818	4%	94 702	168 547	497	570	1 108	766	95 199	169 117	78%
octobre	402 482	385 620	72	120	103	10	402 554	385 741	-4%	187 867	143 054	640	26	765	842	188 506	143 080	-24%
novembre	290 284	392 252	598	1 666	49	40	290 882	393 918	35%	96 270	101 357	885	316	1 097	1 308	97 156	101 673	5%
décembre	352 783		827		43		353 610			96 692		435		1 005		97 127		
janvier	406 878		568		37		407 446			140 786		699		900		141 484		
février	402 992		2		171		402 994			104 368		1 562		417		105 931		
mars	362 815		2		52		362 817			105 981		178		645		106 159		
avril	447 519		24		8		447 543			123 590		35		587		123 625		
mai	390 639		162		13		390 801			131 777		181		602		131 959		
juin	405 527		7 661		240		413 188			165 572		2 199		1 041		167 771		
total 30/11	1 722 248	2 005 267	10 905	9 197	526	260	1 733 152	2 014 464	16%	463 244	561 333	2 038	1 138	3 378	3 675	465 283	562 471	21%
dont union	926 700	388 096	1 030				927 730	388 142		295 362	100 930	32				295 394	100 930	
total 30/06	4 491 401		20 150		1 091	260	4 511 551			1 332 011		7 327	1 138	8 574		1 339 337		

mois	soja									lin oléagineux									total oléagineux		
	collecte		semence		dont bio		total(1)			collecte		semence		dont bio		total(1)					
	08	09	08	09	08	09	08	09	%	08	09	08	09	08	09	08	09	%			
juillet	5 875	3 715	255	1	381	202	6 130	3 716	-39%	1 476	493	3	3	3	1 479	493	-67%	381	524	38%	
août	3 341	4 434	107		315	386	3 447	4 434	29%	1 541	1 666	24	2	3	1 565	1 666	6%	358	458	28%	
septembre	3 668	6 723	141		262	631	3 809	6 723	76%	1 782	2 366	190	3	4	1 972	2 366	20%	498	590	18%	
octobre	3 990	11 088	39		54	614	4 029	11 088		1 215	2 187	6	158	8	5	1 221	2 345	-9%	596	542	-9%
novembre	4 569	12 988	124	331	1 229	2 422	4 693	13 320		623	2 000	14	7	30	637	2 000		393	511	30%	
décembre	2 832				546		2 832			748		4		14	751			454			
janvier	4 204		1		531		4 205			298				3	298			553			
février	4 675		38		159		4 713			608		8		10	616			514			
mars	4 555		975		252		5 530			324		361		7	685			475			
avril	3 802		419		425		4 221			536		38		2	574			576			
mai	5 174		225		347		5 398			573		1		4	574			529			
juin	6 018		2 316		635		8 335			1 394		2		14	1 395			591			
total 30/11	32 019	21 443	665	332	2 241	4 255	22 108	39 280	78%	6 638	8 712	236	158	22	43	8 870	29%	381	2 625	589%	
dont union	15 005	14 070	76				14 146	8 032		490	512				490	512					
total 30/06	52 703		4 639		5 136		57 341	39 280	1	11 117		649	158	75	43	11 766		0	5 920		

unité : tonne
total (1) = collecte + semence

Colza : commercialisation cumulée

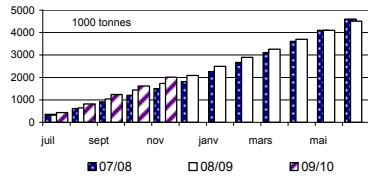

Soja : commercialisation cumulée

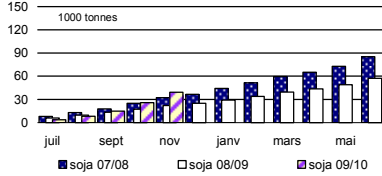

Tournesol : commercialisation cumulée

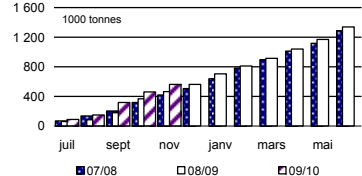

Colza bio : commercialisation cumulée

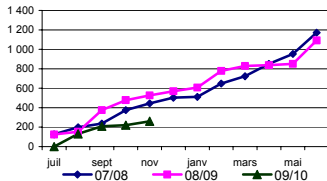

Soja bio : commercialisation cumulée

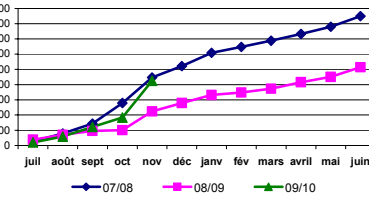

Tournesol bio : commercialisation cumulée

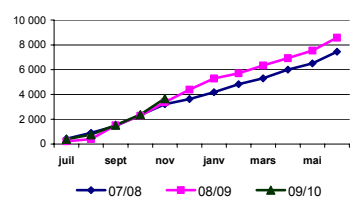

Commercialisation nationale des protéagineux

situation provisoire au 30 novembre récoltes 2007 à 2009

mois	pois									féverole								
	collecte		semence		dont bio		total (1)			collecte		semence		dont bio		total (1)		
	08	09	08	09	08	09	08	09	%	08	09	08	09	08	09	08	09	%
juillet	34 803	30 169	440	391	194	526	35 243	30 560	-13%	3 402	4 830	4	75	201	684	3 406	4 905	44%
août	36 839	46 096	440	960	203	302	37 279	47 055	26%	23 289	52 741	42	303	705	1 160	23 332	53 045	127%
septembre	33 780	31 724	438	575	318	412	34 219	32 298	-6%	43 104	48 500	164	162	804	418	43 268	48 662	12%
octobre	29 485	38 801	1 162	1 199	277	308	30 647	40 000	31%	24 781	26 330	117	111	799	424	24 898	26 441	6%
novembre	24 407	26 353	1 039	2 148	189	289	25 446	28 501	12%	17 965	31 007	453	102	586	706	18 418	31 109	69%
décembre	23 425		1 486		267		24 910			24 817		474		668		25 291		
janvier	28 035		2 829		300		30 864			34 875		1 765		407		36 640		
février	25 214		4 417		421		29 631			24 982		1 384		588		26 365		
mars	23 038		1 500		363		24 538			25 103		888		526		25 991		
avril	27 552		572		415		28 123			16 398		1 009		651		17 407		
mai	30 340		983		142		31 323			8 364		213		389		8 576		
juin	36 419		541		358		36 960			12 129		177		739		12 306		
total 30/11	159 314	173 143	3 519	5 272	1 181	1 837	162 833	178 415	10%	112 541	163 408	780	754	3 095	3 391	113 321	164 162	45%
dont union	53 197	21 700	447				53 644	21 700	-60%	8 055	2 179					8 055	2 179	-73%
total 30/06	353 335		15 848		3 446		369 183		0	259 208		6 689	754	7 063		265 897		

mois	lupin						total (1)			total protéagineux		
	collecte		semence		dont bio		total (1)			total protéagineux		
	08	09	08	09	08	09	08	09	%	08	09	%
juillet	508						508			39 157	35 465	-9%
août	189			10	16		189	10	-95%	60 799	100 110	65%
septembre	6	33	7	5	14	0	13	38	200%	77 499	80 997	5%
octobre	91	25		25	13		91	49	-46%	55 636	66 490	20%
novembre	2	355				8	2	355	19611%	43 866	59 966	37%
décembre	50			24			74			50 275		
janvier	12			2	12		13			67 517		
février	26			13	0		39			56 035		
mars	12			6			18			50 547		
avril	45			5	42		50			45 581		
mai										39 899		
juin	34			0	1		34			49 300		
total 30/11	796	412	7	39	44	8	802	451	-44%	327 232	343 027	5%
dont union	21						21		-100%	61 721	23 879	-61%
total 30/06	974		56	39	99	8	1 030		197	636 110		

unité : tonne
total (1) = collecte + semence

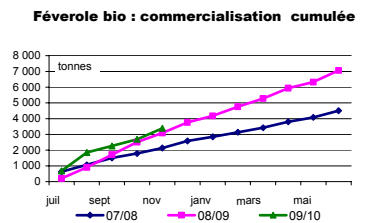
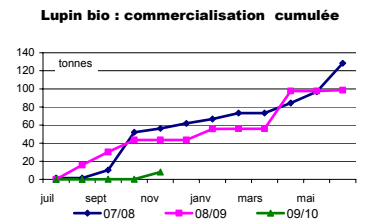
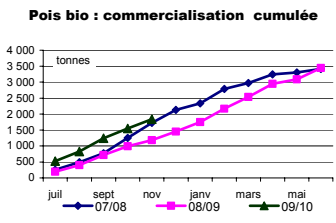
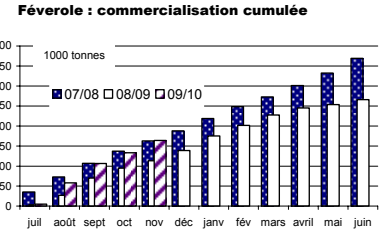
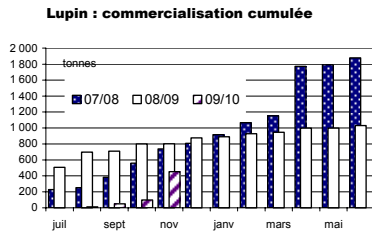
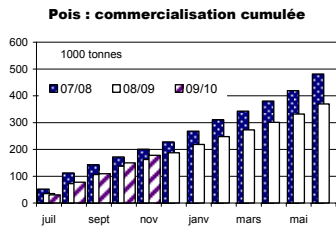

Stocks de dépôt nationaux

situation provisoire au 30 novembre récoltes 2007 à 2009

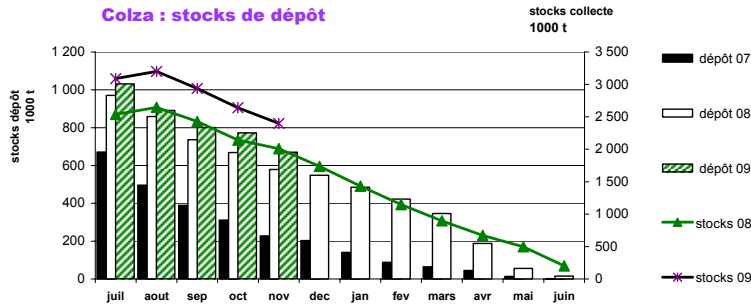

mois	colza				tournesol				soja				lin oléagineux				cumul oléagineux			
	07	08	09	%	07	08	09	%	07	08	09	%	07	08	09	%	07	08	09	%
juillet	671 220	969 982	1 031 747	6%	2 343	1 016	7 467	635%	212	34	212	523%	753	302	419	39%	674 528	971 334	1 039 846	7%
août	496 616	859 510	890 794	4%	3 736	2 164	31 731	↗	122	34	619	↗	835	311	572	84%	501 310	862 019	923 715	7%
septembre	388 613	736 210	800 616	9%	149 231	176 005	240 837	37%	1 559	1 987	4 192	111%	371	168	434	159%	539 774	914 370	1 046 079	14%
octobre	310 804	668 490	772 304	16%	170 281	246 655	225 421	-9%	7 170	4 335	7 394	71%	350	83	227	174%	488 605	919 562	1 005 346	9%
novembre	227 733	578 654	670 267	16%	125 987	222 064	186 991	-16%	6 778	2 713	6 276	131%	331	38	193	411%	360 829	803 469	863 727	7%
décembre	202 612	547 702			90 247	213 048			5 711	2 379			221	13			298 791	763 142		
janvier	140 879	485 210			43 180	195 915			4 279	1 984			224	7			188 562	683 115		
février	88 225	422 095			27 040	155 189			5 711	1 385			212	7			118 879	578 676		
mars	63 836	346 335			14 725	132 059			2 426	1 057			73	7			81 059	479 458		
avril	44 344	187 676			8 659	75 380			1 253	720			37	7			54 293	263 783		
mai	14 113	55 838			3 856	30 431			714	610			25	3			18 707	86 882		
juin	2 213	14 425			842	9 352			65	212			3	3			3 123	23 992		

mois	pois				féverole				lupin doux				cumul protéagineux			
	07	08	09	%	07	08	09	%	07	08	09	%	07	08	09	%
juillet	44 937	56 654	60 610	7%	460	367	1 108	202%			4		45 396	57 021	61 722	8%
août	101 009	75 743	64 648	-15%	5 921	10 822	43 225	299%	58	26	25	-4%	106 988	86 591	107 898	25%
septembre	82 187	64 525	54 555	-15%	12 730	22 986	30 029	31%	58	31	8	-74%	94 974	87 542	84 593	-3%
octobre	67 190	57 608	50 054	-13%	7 309	16 735	25 622	53%	58	31	8	-74%	74 557	74 373	75 684	2%
novembre	59 162	53 300	45 088	-15%	5 519	14 734	23 012	56%	61	31	8	-74%	64 742	68 065	68 108	0%
décembre	53 868	47 962			4 145	13 520			31				58 012	61 513		
janvier	42 428	40 726			3 454	10 667			31				45 881	51 424		
février	33 802	31 591			2 503	7 499			31				36 305	39 121		
mars	19 052	18 136			965	3 434			29				20 016	21 600		
avril	11 044	12 009			723	2 243			5				11 766	14 258		
mai	4 898	4 098			471	1 243			5				5 369	5 346		
juin	907	1 062			22	437			4				929	1 503		

unité : tonne

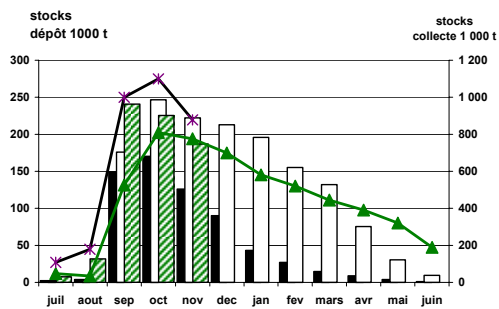

Tournesol : stocks de dépôt

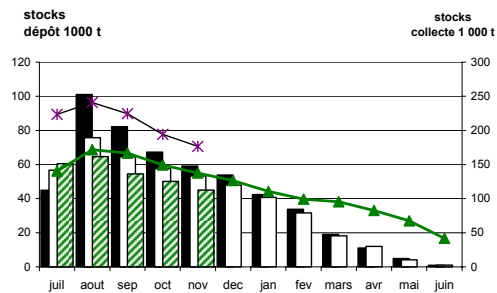

Pois : stocks de dépôt

Collectes, sorties et stocks régionaux Au 30 novembre 2009

Marché des oléagineux
Janvier 2010

Evolution régionale des mises en œuvre et des stocks des fabricants d'aliments du bétail

situation provisoire au 30 novembre Campagnes 2005/06 à 2009/10

Oléoprotéagineux

	nombre FAB			cumul des incorporations						stocks					
	08/09	09/10	%	05/06	06/07	07/08	08/09	09/10	%	05/06	06/07	07/08	08/09	09/10	%
Ile-de-France				312	343					42	11	48	29	12	-67%
Champagne-Ardenne	2	2		3 082	3 491	1 783	2 063	718	-65%	164	257	101	48	16	-100%
Picardie	2	2		1 807	922	362	332	21	-94%	123	64	104	10		-14%
Haute-Normandie	2	2		826	499	219	230	397	73%	74	101	73	50	43	-20%
Centre	7	5	-29%	7 454	6 693	4 897	2 145	4 267	99%	632	677	381	244	194	313%
Basse-Normandie	3	3		4 970	4 179	1 440	1 396	2 326	67%	480	344	419	21	88	50%
Bourgogne	5	5		7 673	4 448	2 330	1 553	1 259	-19%	501	421	602	101	152	118%
Nord-Pas-de-Calais	7	7		11 368	6 899	3 514	2 159	1 258	-42%	782	565	199	42	91	-100%
Lorraine	1	1		1 051	927	588	172	83	-52%	186	176	197	14		
Alsace				206	163	104				20	22	15		1	
Franche-Comté					15	2									-33%
Pays de la Loire	28	25	-11%	67 567	50 202	27 121	25 554	30 626	20%	5 582	3 305	2 801	2 848	1 906	-27%
Bretagne	37	36	-3%	179 488	123 850	59 310	51 156	92 376	81%	17 700	23 085	11 115	7 119	5 193	-17%
Poitou-Charentes	8	7	-13%	17 989	10 347	8 304	5 863	9 737	66%	2 233	2 339	1 893	2 020	1 685	-57%
Aquitaine	5	4	-20%	9 015	9 854	6 143	4 981	2 094	-58%	561	356	615	317	136	-58%
Midi-Pyrénées	13	7	-46%	14 518	13 640	5 351	2 418	1 602	-34%	920	616	597	2 231	943	
Limousin				1 414	1 113					47	61				-38%
Rhône- Alpes	11	12	9%	18 812	13 086	8 445	5 505	7 206	31%	935	1 571	573	646	401	7%
Auvergne	9	11	22%	10 101	7 900	4 862	1 207	1 292	7%	543	683	321	350	375	-91%
Languedoc-Roussillon	3	1	-67%	3 158	3 083	2 747	1 175	41	-96%	371	268	272	208	20	35%
PACA	4	4		321	172	176	283	265	-7%	115	143	58	77	104	
autres (*)															
total FRANCE	147	134	-9%	361 130	261 824	137 697	108 189	155 566	44%	32 011	35 067	20 382	16 377	11 359	-20%

(*) départements non précisés

unité : tonne

Graines mises en œuvre par production

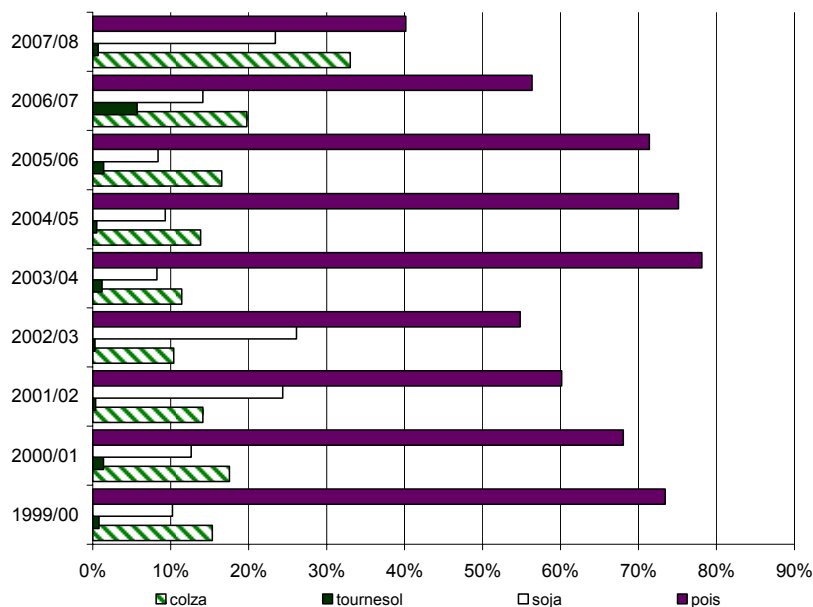

colza

Evolution régionale des mises en œuvre et des stocks des FAB

	cumul des incorporations						stocks					
	05/06	06/07	07/08	08/09	09/10	%	05/06	06/07	07/08	08/09	09/10	%
Champagne-Ardenne							1					
Picardie							89	78	56	60	28	-53%
Centre	1 786	1 213	1 988	1 233	3 195	159%						
Basse-Normandie		44							220			
Bourgogne	595	565	470	784	525	-33%	39	44	95	77	89	15%
Nord-Pas-de-Calais	1 759	383	267		4		320	118				
Franche-Comté		15	2									
Pays de la Loire	14 272	7 806	11 936	9 450	11 665	23%	700	420	1 002	773	727	-6%
Bretagne	39 877	30 705	35 726	31 138	45 105	45%	5 391	10 038	7 376	4 138	2 649	-36%
Poitou-Charentes	6 972	2 841	5 428	3 551	6 410	81%	619	346	445	681	558	-18%
Aquitaine	948	727	703	821	1 002	22%	100	29	75	44	72	63%
Midi-Pyrénées	24		303				11		25	942	856	-9%
Limousin	9	7										
Rhône-Alpes	2 194	649	1 329	708	1 360	92%	85	46	63	35	32	-10%
Auvergne	1 242	846	878	188	275	47%	115	151	115	230	300	31%
Languedoc-Roussillon	565	100	370	383		-100%	62		13	17		-100%
P.A.C.A.			9									
autres régions (*)												
total FRANCE	70 242	45 899	59 409	48 256	69 540	44%	7 531	11 271	9 483	6 997	5 311	-24%

unité : tonne

(*) départements non précisés

tourneol

Evolution régionale des mises en œuvre et des stocks des FAB

	cumul des incorporations						stocks					
	05/06	06/07	07/08	08/09	09/10	%	05/06	06/07	07/08	08/09	09/10	%
Centre	24	18	10	43	313		20	43	21	46	48	4%
Basse-Normandie	9											
Bourgogne	96	25	14				4	1				
Nord-Pas-de-Calais												
Franche-Comté												
Pays de la Loire	484	1 435	404		252		99	97	13		30	
Bretagne	253	1 112	737	41	1 763	4199%	57	146	5	101	45	-55%
Poitou-Charentes	1 348	2 327	1 293	633	1 370	116%	967	1 193	927	930	845	-9%
Aquitaine	7	1					16					
Midi-Pyrénées	13	14	1	8	0	-99%		1	73	1 121		-100%
Rhône-Alpes			0		5				2	0		-100%
Auvergne	1	1	1		22							
P.A.C.A.	32	11	38	26	14	-45%	8	13	2	3	3	20%
autres régions (*)												
total FRANCE	2 265	4 943	2 497	752	3 738	397%	1 171	1 494	1 043	2 200	971	-56%

unité : tonne

(*) départements non précisés

soja

Evolution régionale des mises en œuvre et des stocks des FAB

	cumul des incorporations						stocks					
	05/06	06/07	07/08	08/09	09/10	%	05/06	06/07	07/08	08/09	09/10	%
Ile-de-France												
Champagne-Ardenne	1 286	1 779	1 055	1 750	656	-63%	49	42	48	22		-100%
Picardie	6	7	25	29	2	-94%	3	1	5	3		-100%
Haute-Normandie	84	82	68	38	55	45%	46	16	7	15	18	20%
Centre	11			3		-100%						
Basse-Normandie												
Bourgogne												
Nord-Pas-de-Calais	2 039	1 009	1 219	1 006	867	-14%	180	72	72	33	26	-21%
Pays de la Loire	11 274	11 147	8 132	11 043	10 999	0%	808	687	1 100	1 403	551	-61%
Bretagne	8 799	6 166	5 118	3 017	3 227	7%	1 098	607	719	560	320	-43%
Poitou-Charentes	644	5	2	3	3	-12%	88		1	0	1	700%
Aquitaine	1 983	4 610	3 869	3 539	419	-88%	176	124	373	192	45	-77%
Midi-Pyrénées	7	118	14	7	1	-87%	6	17	12	9	3	-63%
Limousin	10	4					7	3				
Rhône-Alpes	4 096	3 740	2 780	2 432	3 233	33%	113	757	209	184	257	40%
Auvergne	145	145	101	136	22	-84%	18	18	20	10		-100%
Languedoc-Roussillon					107							
P.A.C.A.											17	
total FRANCE	30 384	28 813	22 382	23 004	19 590	-15%	2 591	2 345	2 565	2 432	1 238	-49%

unité : tonne

(*) départements non précisés

lin

Evolution régionale des mises en œuvre et des stocks des FAB

unité : tonne	cumul des incorporations						stocks					
	05/06	06/07	07/08	08/09	09/10	%	05/06	06/07	07/08	08/09	09/10	%
Centre	76			27	48	76%						
Lorraine	64	107	119				25	17	48			
Bretagne									11			
Poitou-Charentes	42	24	45	5	27	504%		212	108	65	10	-84%
Aquitaine	231	409	322	169		-100%	48	36	64	34		-100%
Midi-Pyrénées												
total FRANCE	413	540	485	200	75	-63%	73	266	231	98	10	

(*) départements non précisés

janv-2010

pois

Evolution régionale des mises en œuvre et des stocks des FAB

	cumul des incorporations						stocks					
	05/06	06/07	07/08	08/09	09/10	%	05/06	06/07	07/08	08/09	09/10	%
Ile-de-France	312	343					42	11	48	29	12	-59%
Champagne-Ardenne	1 679	1 712	728	313	62	-80%	115	215	53	26	16	-39%
Picardie	1 801	915	337	303	19	-94%	120	63	99	7		-100%
Haute-Normandie	742	417	151	192	342	78%	28	85	66	35	25	-29%
Centre	5 255	5 241	2 584	748	620	-17%	404	517	280	122	90	-26%
Basse Normandie	4 960	4 124	1 438	1 377	2 314	68%	480	331	183	5	87	1829%
Bourgogne	6 983	3 856	1 846	769	734	-5%	458	370	507	24	63	166%
Nord-Pas-de-Calais	7 569	4 573	1 989	1 142	260	-77%	283	342	127	9	65	648%
Lorraine	987	820	469	172	83	-52%	160	159	149	14		-100%
Alsace	206	163	104				20	22	15			
Franche-Comté												
Pays de la Loire	41 019	29 203	6 115	4 440	6 857	54%	3 828	2 019	595	537	531	-1%
Bretagne	126 722	80 396	16 451	15 191	30 529	101%	10 863	10 992	2 743	1 190	1 762	48%
Poitou-Charentes	8 982	5 127	1 523	1 671	1 927	15%	559	588	411	345	271	-21%
Aquitaine	5 847	4 088	1 232	348	435	25%	221	130	104	33	19	-42%
Midi-Pyrénées	14 431	13 457	4 985	2 380	1 601	-33%	893	570	488	159	83	-48%
Limousin	1 395	1 102					40	56				
Rhône-Alpes	11 644	7 802	3 602	1 824	2 035	12%	571	624	247	335	105	-69%
Auvergne	8 418	6 616	3 570	650	652	0%	396	506	177	98	52	-47%
Languedoc-Roussillon	2 593	2 983	2 377	792	41	-95%	309	268	259	191	20	-90%
P.A.C.A.	290	137	128	257	143	-44%	107	130	56	75	84	13%
autres régions (*)												
total FRANCE	251 835	173 073	49 628	32 569	48 653	49%	19 896	17 998	6 605	3 233	3 285	2%

unité : tonne

(*) départements non précisés

féverole

Evolution régionale des mises en œuvre et des stocks des FAB

	cumul des incorporations						stocks					
	05/06	06/07	07/08	08/09	09/10	%	05/06	06/07	07/08	08/09	08/09	%
Champagne-Ardenne	117						1					
Picardie												
Centre	233	222	316	90	92	2%	41	29	24	17	28	65%
Basse-Normandie		12	2	19	12	-38%		13	17	17	1	-95%
Bourgogne												
Nord-Pas-de-Calais		935	39	11	128	1059%		33				
Lorraine												
Franche-Comté												
Pays de la Loire	518	611	535	621	854	37%	148	82	91	134	67	-50%
Bretagne	3 838	5 463	1 277	1 758	11 737	568%	290	1 301	261	1 131	418	-63%
Aquitaine				104	238	129%				14		-100%
Midi-Pyrénées	45	50	48	23		-100%	10	29				
Rhône- Alpes	784	836	677	541	540	0%	65	138	48	91	8	-92%
Auvergne	293	282	309	233	321	38%	12	7	10	12	23	84%
P.A.C.A.		25										
total FRANCE	5 827	8 410	3 204	3 398	13 921	310%	567	1 631	451	1 416	543	-62%

unité : tonne

(*) départements non précisés

Lupin

Evolution régionale des mises en œuvre et des stocks des FAB

	cumul des incorporations						stocks					
	05/06	06/07	07/08	08/09	09/10	%	05/06	06/07	07/08	08/09	09/10	%
Centre	70						79	10				
Bourgogne		3						6				
Franche-Comté												
Pays de la Loire												
Bretagne		8	2	11	15	42%						
Poitou-Charentes		24	12									
Aquitaine		19	18					36				
Rhône- Alpes	94	60	58		34		101	6	5	2		-100%
Auvergne	2	9	2				2	2				
total FRANCE	165	123	92	11	49	364%	182	61	5	2		-100%

unité : tonne

(*) départements non précisés

Colza

Evolution régionale des entrées et des stocks de collecte

situation provisoire au 30 novembre récoltes 2008 à 2009

Régions	entrées juil 09	entrées août 09	entrées sep 09	entrées oct 09	entrées nov 09	entrées déc 09	entrées janv 10	entrées fév 10	entrées mars 10	entrées avril 10	entrées mai 10	entrées juin 10	cumul semence au 30.11.09	cumul (1) au 30.11.09	% 09/10
Ile-de-France	171 682	18 502	6 481	2 550	9 697									208 912	23%
Champagne-Ardenne	595 515	32 647	6 285	6 063	9 141									649 649	26%
Picardie	347 844	54 789	10 703	3 437	4 129								138	421 040	26%
Haute-Normandie	92 244	99 290	14 244	7 723	15 985									229 486	14%
Centre	417 902	144 436	40 418	20 169	61 110								1 398	685 433	15%
Basse-Normandie	50 374	27 303	2 660	2 500	7 332									90 168	12%
Bourgogne	443 990	20 347	17 094	4 924	17 506									503 861	26%
Nord-Pas-de-Calais	12 421	33 685	11 052	3 687	2 917								5 891	69 651	2%
Lorraine	375 261	37 474	13 976	11 887	17 432									456 030	25%
Alsace	13 053	1 020	280											14 353	22%
Franche-Comté	52 810	10 778	1 908	5 321	2 997									73 814	34%
Pays de la Loire	131 429	10 782	3 762	3 414	5 565								2 513	157 464	26%
Bretagne	82 569	8 872	5 277	1 195	481									98 393	2%
Poitou-Charentes	326 613	8 557	3 622	2 614	4 139								761	346 307	22%
Aquitaine	25 212	2 157	997	220	552								807	29 945	2%
Midi-Pyrénées	74 038	4 240	3 217	4 498	6 231								1 073	93 297	-12%
Limousin	6 047	1 048	30											7 126	41%
Rhône- Alpes	36 485	600	120	101	175								364	37 845	-19%
Auvergne	26 557	2 668	1 015	1 653	1 380									33 273	56%
Languedoc-Roussillon	7 443	127	404		199									8 173	-31%
PACA	4 268	6	3											4 273	81%
autres (*)	215	1 064	234	124	28									1 665	55%
total FRANCE	3 293 971	520 389	143 782	82 078	166 996								12 945	4 220 161	20%

(*) départements non précisés

Régions	stocks juil 09	stocks août 09	stocks sep 09	stocks oct 09	stocks nov 09	stocks déc 09	stocks janv 10	stocks fév 10	stocks mars 10	stocks avril 10	stocks mai 10	stocks juin 10	cumul semence au 30.11.09	cumul (1) au 30.11.09	% 09/10
Ile-de-France	156 061	139 436	113 780	97 194	86 764									86 764	16%
Champagne-Ardenne	533 506	529 636	479 841	452 183	429 015									429 015	29%
Picardie	362 617	366 048	341 944	318 370	283 175									283 175	27%
Haute-Normandie	110 573	165 962	144 078	129 160	125 003									125 003	-14%
Centre	392 064	457 275	431 594	378 612	357 930								191	358 121	12%
Basse-Normandie	44 826	55 868	50 833	38 948	35 792									35 792	-11%
Bourgogne	345 611	343 570	323 920	294 054	266 947									266 947	22%
Nord-Pas-de-Calais	16 772	52 415	53 058	50 369	47 208								4 534	51 742	28%
Lorraine	363 312	364 158	343 311	314 364	281 378									281 378	28%
Alsace	44 728	60 816	48 712	27 889	22 903									22 903	188%
Franche-Comté	25 708	19 103	14 984	12 566	12 334									12 334	23%
Pays de la Loire	120 918	116 912	101 460	81 903	74 694								277	74 971	38%
Bretagne	66 495	58 500	51 446	42 720	34 780									34 780	29%
Poitou-Charentes	330 944	319 249	301 183	278 684	248 912								24	248 936	32%
Aquitaine	28 636	28 028	27 771	18 309	11 783								3 578	15 361	-23%
Midi-Pyrénées	59 140	54 271	53 290	51 997	36 876								2 403	39 279	-28%
Limousin	3 490	3 390	3 007	2 624	2 336									2 336	26%
Rhône- Alpes	35 756	32 193	25 153	22 900	21 019								3	21 022	4%
Auvergne	18 732	8 547	2 887	2 867	3 632									3 632	57%
Languedoc-Roussillon	10 723	10 192	10 034	10 296	2 994									2 994	↗
PACA	3 805	3 530	4 318	3 394	2 919									2 919	111%
autres (*)			202												
total FRANCE	3 074 414	3 189 098	2 926 805	2 629 402	2 388 392								11 010	2 399 403	19%

unité : tonne (*) départements non précisés

cumul(1) = collecte + semences

Colza : évolution des stocks

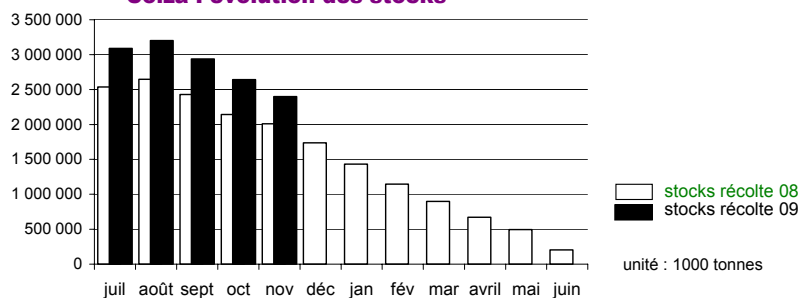

Tournesol

Evolution régionale des entrées et des stocks de collecte

situation provisoire au 30 novembre récoltes 2008 à 2009

Régions	entrées juil 09	entrées août 09	entrées sep 09	entrées oct 09	entrées nov 09	entrées déc 09	entrées janv 10	entrées fév 10	entrées mars 10	entrées avril 10	entrées mai 10	entrées juin 10	cumul semence au 30.11.09	cumul (1) au 30.11.09	% 09/10
Ile-de-France	0	398	6 190	1 069	2 228									9 885	58%
Champagne-Ardenne		1 990	30 313	1 533	83									33 919	28%
Picardie		112	3 019	220	74									3 425	35%
Haute-Normandie			105	95	17									217	➔
Centre	283	6 697	109 537	26 846	7 878									151 241	39%
Basse-Normandie		87	2 033	1 032	20									3 173	13%
Bourgogne	130	11 401	60 070	2 554	566									74 721	20%
Nord-Pas-de-Calais		24		39										63	-72%
Lorraine	10	316	4 576	204	273									5 378	43%
Alsace		148	1 034	274	28									1 483	35%
Franche-Comté		5 650	7 597	2 407	416									16 070	46%
Pays de la Loire	323	1 676	63 280	12 417	4 183								534	82 413	28%
Bretagne	23	73	665	304	183									1 248	➔
Poitou-Charentes	977	49 895	306 748	27 702	7 997									393 318	23%
Aquitaine	552	9 647	80 541	13 227	4 520								1 658	110 145	21%
Midi-Pyrénées	4 957	19 120	220 316	38 812	15 280								199	298 684	-4%
Limousin	160	20	1 977	1 275	146									3 577	➔
Rhône- Alpes	21	13 861	29 473	2 491	210								866	46 921	32%
Auvergne	122	819	27 059	1 473	503									29 975	55%
Languedoc-Roussillon		2 971	29 104	5 833	313									38 220	12%
PACA		2 871	8 101	1 989	173								236	13 370	35%
autres (*)			40											40	-86%
total FRANCE	7 557	127 774	991 776	141 755	45 130								3 493	1 317 485	18%

(*) départements non précisés

Régions	stocks juil 09	stocks août 09	stocks sep 09	stocks oct 09	stocks nov 09	stocks déc 09	stocks janv 10	stocks fév 10	stocks mars 10	stocks avril 10	stocks mai 10	stocks juin 10	cumul semence au 30.11.09	cumul (1) au 30.11.09	% 09/10
Ile-de-France	456	943	5 453	5 581	5 373									5 373	39%
Champagne-Ardenne	344	2 296	30 585	31 540	26 635									26 635	-4%
Picardie	362	315	1 534	1 374	1 329									1 329	73%
Haute-Normandie	205	1	105	77	31									31	-85%
Centre	17 241	14 203	106 217	125 184	122 227									122 227	45%
Basse-Normandie	324	324	2 055	2 660	2 659									2 659	➔
Bourgogne	1 416	11 081	52 994	48 330	43 809									43 809	24%
Nord-Pas-de-Calais															
Lorraine	201	568	11 764	8 779	10 172									10 172	50%
Alsace	1 153	2 190	6 467	3 409	7 439									7 439	➔
Franche-Comté	203	5 631	8 639	10 017	9 248									9 248	➔
Pays de la Loire	6 921	6 542	60 771	65 091	58 904								488	59 392	21%
Bretagne	58	30	551	646	755									755	➔
Poitou-Charentes	42 622	73 699	344 891	330 259	306 023									306 023	20%
Aquitaine	11 771	13 141	76 888	84 913	82 091								2 502	84 594	38%
Midi-Pyrénées	15 791	24 867	192 997	253 892	137 811								242	138 054	-22%
Limousin	224	21	1 993	1 342	1 141									1 141	➔
Rhône- Alpes	1 112	14 312	38 093	35 737	31 445								356	31 800	50%
Auvergne	69	711	17 791	14 441	12 328								56	12 384	38%
Languedoc-Roussillon	4 902	2 929	26 348	61 015	5 416									5 416	-80%
PACA	166	2 976	10 195	11 180	9 860								236	10 096	18%
autres (*)															
total FRANCE	105 540	176 781	996 328	1 095 466	874 694								3 881	878 575	13%

unité : tonne (*) départements non précisés

cumul(1) = collecte + semences

Tournesol : évolution des stocks

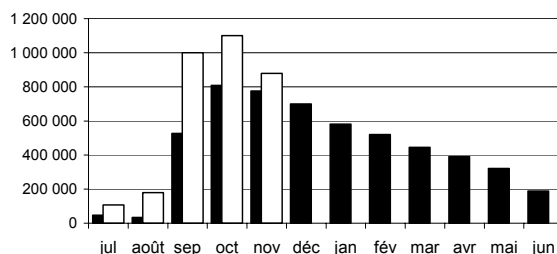

stocks récolte 08
 stocks récolte 09

unité : 1000 tonnes

Soja

Evolution régionale des entrées et des stocks de collecte

situation provisoire au 30 novembre récoltes 2008 à 2009

Régions	entrées juil 09	entrées août 09	entrées sep 09	entrées oct 09	entrées nov 09	entrées déc 09	entrées janv 10	entrées fév 10	entrées mars 10	entrées avril 10	entrées mai 10	entrées juin 10	cumul semence au 30.11.09	cumul (1) au 30.11.09	% 09/10
Ile-de-France				20										20	-62%
Champagne-Ardenne															
Picardie															
Haute-Normandie				17	366	54							27	464	105%
Centre															
Basse-Normandie															
Bourgogne	12	1 048	9 684	751	28								301	11 824	99%
Nord-Pas-de-Calais															
Lorraine															
Alsace		381	3 302	489	34									4 206	75%
Franche-Comté		307	5 120	378	93									5 899	74%
Pays de la Loire				19	3									22	
Bretagne			15	13	12	38								78	-33%
Poitou-Charentes				108	66									174	23%
Aquitaine	5	37	4 503	5 372	1 720								1 221	12 859	121%
Midi-Pyrénées	662	191	8 174	17 132	2 794								191	29 144	90%
Limousin															
Rhône- Alpes		1 932	4 146	1 876	71								1 464	9 489	72%
Auvergne				841	202									1 043	↗
Languedoc-Roussillon				12	418									430	6%
PACA				9	251									328	173%
autres (*)														53	
total FRANCE	679	3 911	35 967	27 312	4 957								3 205	76 032	92%

(*) départements non précisés

Régions	stocks juil 09	stocks août 09	stocks sep 09	stocks oct 09	stocks nov 09	stocks déc 09	stocks janv 10	stocks fév 10	stocks mars 10	stocks avril 10	stocks mai 10	stocks juin 10	cumul semence au 30.11.09	cumul (1) au 30.11.09	% 09/10
Ile-de-France														20	-12%
Champagne-Ardenne	3	3	23	23	20										
Picardie															
Haute-Normandie															
Centre	7	7	161	513	490								27	517	223%
Basse-Normandie															
Bourgogne	138	1 162	9 125	9 500	8 649								1	8 650	72%
Nord-Pas-de-Calais															
Lorraine															
Alsace	1 599	1 369	4 998	4 326	4 333									4 333	36%
Franche-Comté	68	398	4 261	4 299	3 875									3 875	66%
Pays de la Loire				19	2	5								5	
Bretagne	227	227	227	227	157									157	-31%
Poitou-Charentes	90	90	112	178	178									178	27%
Aquitaine	1 664	1 263	5 024	8 184	5 971								2 889	8 860	34%
Midi-Pyrénées	7 931	5 248	10 391	25 978	16 887								238	17 125	12%
Limousin															
Rhône- Alpes	708	2 187	5 457	6 703	6 638								1 401	8 039	50%
Auvergne				773	842	719								719	↗
Languedoc-Roussillon	6	6	235	1 260	103									103	-87%
PACA	6	6	15	266	277									277	117%
autres (*)															
total FRANCE	12 447	11 965	40 821	62 300	48 300								4 555	52 856	34%

unité : tonne (*) départements non précisés

cumul(1) = collecte + semences

Soja : évolution des stocks

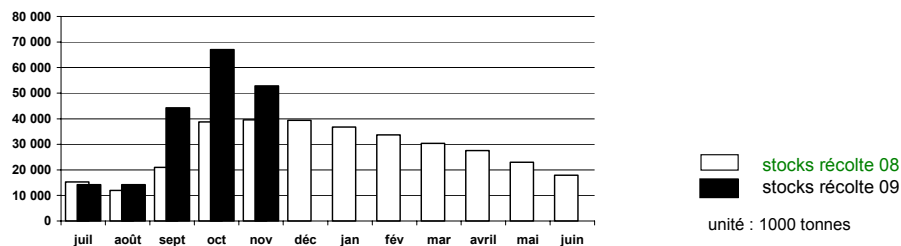

janv-2010

Lin oléagineux

Evolution régionale des entrées et des stocks de collecte

situation provisoire au 30 novembre récoltes 2008 à 2009

Régions	entrées juil 09	entrées août 09	entrées sep 09	entrées oct 09	entrées nov 09	entrées déc 09	entrées janv 10	entrées fév 10	entrées mars 10	entrées avril 10	entrées mai 10	entrées juin 10	cumul semence au 30.11.09	cumul (1) au 30.11.09	% 09/10
Ile-de-France	147	106	79	106	48								134	620	1648%
Champagne-Ardenne		59												59	-6%
Picardie	438	581	292	156	317								233	2 017	75%
Haute-Normandie		28	16		42									86	
Centre	361	1 106	1 118	303	276								21	3 183	52%
Basse-Normandie															
Bourgogne		99	50	76	22								23	269	228%
Nord-Pas-de-Calais			21		80									100	
Lorraine			34	28	28									90	
Alsace															
Franche-Comté															
Pays de la Loire	1 938	269	116	2	39								97	2 460	268%
Bretagne	497	539	178	239	9									1 462	
Poitou-Charentes	1 512	428	204	49	45									2 238	68%
Aquitaine		96												96	234%
Midi-Pyrénées	215	28	30	1	13									287	531%
Limousin		89												89	117%
Rhône- Alpes	9	14												24	
Auvergne	9	5												14	
Languedoc-Roussillon		3	1											4	
PACA	21		2											22	
autres (*)															
total FRANCE	5 147	3 450	2 140	959	918								507	13 120	54%

(*) départements non précisés

Régions	stocks juil 09	stocks août 09	stocks sep 09	stocks oct 09	stocks nov 09	stocks déc 09	stocks janv 10	stocks fév 10	stocks mars 10	stocks avril 10	stocks mai 10	stocks juin 10	cumul semence au 30.11.09	cumul (1) au 30.11.09	% 09/10
Ile-de-France		64	64	64											
Champagne-Ardenne	9	68	68	67	67									67	668%
Picardie	337	476	139	29	26								135	160	-46%
Haute-Normandie	39	66	72	70	42								261	303	
Centre	413	1 270	1 997	1 786	1 578								105	1 683	130%
Basse-Normandie														181	
Bourgogne	24	120	119	117	110									110	2%
Nord-Pas-de-Calais															
Lorraine			33	0	0									0	
Alsace															
Franche-Comté															
Pays de la Loire	2 311	2 555	2 401	2 198	1 649									1 649	378%
Bretagne	422	1 047	964	941	928									928	28%
Poitou-Charentes	1 393	1 698	1 605	1 065	897									897	18%
Aquitaine		96	59	5	5									5	
Midi-Pyrénées	183	187	126	102	50									50	
Limousin		0	0	0	0									0	
Rhône- Alpes	14	28	28	28	28									28	536%
Auvergne	9	14													
Languedoc-Roussillon		3	3	3	3									3	
PACA	21	21	22	22	22									22	
autres (*)															
total FRANCE	5 172	7 712	7 699	6 496	5 405								681	6 086	98%

unité : tonnes (*) départements non précisés

cumul(1) = collecte + semences

Lin : évolution des stocks

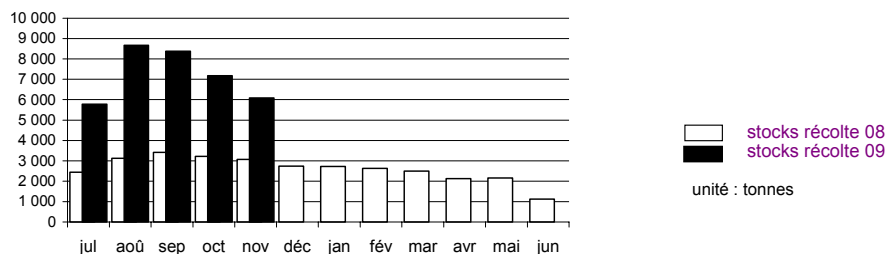

Pois

Evolution régionale des entrées et des stocks de collecte

situation provisoire au 30 novembre récoltes 2008 à 2009

Régions	entrées juil 09	entrées août 09	entrées sep 09	entrées oct 09	entrées nov 09	entrées déc 09	entrées janv 10	entrées fév 10	entrées mars 10	entrées avril 10	entrées mai 10	entrées juin 10	cumul semence au 30.11.09	cumul (1) au 30.11.09	% 09/10
Ile-de-France	27 509	6 244	1 009	731	1 931								1 579	39 002	24%
Champagne-Ardenne	37 591	3 041	395	872	345								4 021	46 264	66%
Picardie	59 710	18 082	3 604	1 034	2 395								3 122	87 947	44%
Haute-Normandie	2 461	5 906	3 504	791	1 203								2 214	16 078	22%
Centre	15 704	13 857	4 442	3 063	2 490								2 889	42 444	38%
Basse-Normandie	2 398	4 238	189	379	1 649								248	9 100	41%
Bourgogne	11 157	1 109	338	661	558								323	14 144	25%
Nord-Pas-de-Calais	684	3 909	1 899	752	440								2 317	10 001	142%
Lorraine	394	639	31	98	32								68	1 262	-21%
Alsace	185	20												205	-30%
Franche-Comté	161	81	12											254	200%
Pays de la Loire	9 435	1 826	560	351	479								797	13 447	91%
Bretagne	1 978	4 788	1 125	239	108								580	8 817	179%
Poitou-Charentes	25 728	1 216	335	176	669								484	28 608	20%
Aquitaine	484	104	66										76	729	-6%
Midi-Pyrénées	4 504	148	335	159	120								136	5 401	-57%
Limousin	2													2	
Rhône- Alpes	2 831	43	38	31									406	3 349	-13%
Auvergne	1 017	265	56	40	16									1 392	151%
Languedoc-Roussillon	2 002	693	50	62	86									2 894	-20%
PACA	2 204	56	68		3								252	2 583	-13%
autres(*)															
total FRANCE	208 138	66 262	18 055	9 436	12 523								19 511	333 924	35%

(*) départements non précisés

Régions	stocks juil 09	stocks août 09	stocks sep 09	stocks oct 09	stocks nov 09	stocks déc 09	stocks janv 10	stocks fév 10	stocks mars 10	stocks avril 10	stocks mai 10	stocks juin 10	cumul semence au 30.11.09	cumul (1) au 30.11.09	% 09/10
Ile-de-France	24 889	28 848	25 173	23 391	22 604								1 586	24 191	21%
Champagne-Ardenne	39 282	35 534	32 078	26 628	22 753								1 569	24 322	25%
Picardie	73 050	84 454	81 447	69 146	59 347								1 908	61 255	43%
Haute Normandie	5 446	8 002	11 210	6 150	6 151								2 261	8 412	77%
Centre	18 249	29 677	28 115	25 719	24 497								1 038	25 536	50%
Basse Normandie	2 849	4 468	3 537	3 483	3 570								248	3 817	69%
Bourgogne	10 096	11 321	10 678	9 556	8 671								239	8 910	28%
Nord Pas de Calais	602	2 884	1 836	1 297	1 336								2 344	3 680	4%
Lorraine	252	809	700	620	1 476								48	1 524	105%
Alsace	155	29	12	12	12									12	-6%
Franche Comté	116	197	209	209	205									205	788%
Pays de Loire	9 138	7 121	5 012	3 653	3 123								847	3 970	16%
Bretagne	1 367	3 388	2 264	888	718								580	1 298	-7%
Poitou Charentes	19 395	5 498	5 229	4 756	4 236								490	4 726	176%
Aquitaine	670	454	437	395	424								217	641	-42%
Midi Pyrénées	4 160	3 339	2 695	2 431	563								110	673	-89%
Limousin	2	2	2	2	2									2	
Rhône- Alpes	2 265	1 748	1 373	1 121	862								291	1 152	-41%
Auvergne	948	1 121	941	679	567									567	68%
Languedoc Roussillon	2 235	2 677	2 085	2 099	768									768	-64%
PACA	2 114	2 031	1 768	1 288	947									947	-33%
autres (*)															
total FRANCE	217 279	233 601	216 801	183 523	162 832								13 775	176 607	29%

unité : tonne

(*) départements non précisés

cumul(1) = collecte + semences

Pois : évolution des stocks

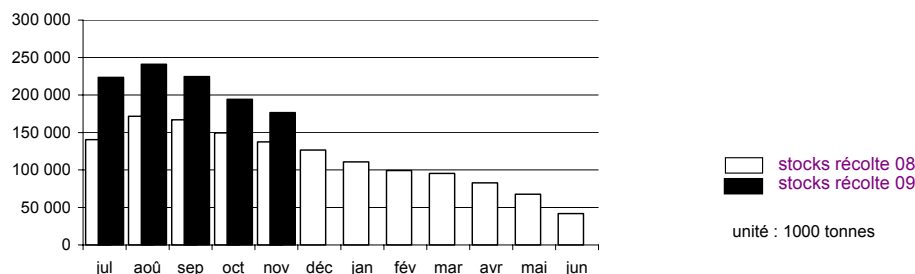

Février

Evolution régionale des entrées et des stocks de collecte

situation provisoire au 30 novembre récoltes 2008 à 2009

Régions	entrées juil 09	entrées août 09	entrées sep 09	entrées oct 09	entrées nov 09	entrées déc 09	entrées janv 10	entrées fév 10	entrées mars 10	entrées avril 10	entrées mai 10	entrées juin 10	cumul semence au 30.11.09	cumul (1) au 30.11.09	% 09/10
Ile-de-France	162	53 761	1 969	681	1 088								222	57 882	16%
Champagne-Ardenne	123	21 785	1 939	305	490								707	25 349	75%
Picardie	109	118 316	6 172	2 307	2 294								761	129 959	34%
Haute-Normandie		10 343	15 282	2 403	1 923								1 007	30 958	34%
Centre	79	624	335	347	176								500	2 061	-21%
Basse-Normandie	3	14 218	1 040	496	167									15 923	108%
Bourgogne	58	583	118	26	58								9	852	0%
Nord-Pas-de-Calais	130	9 698	10 049	2 236	2 839								815	25 767	67%
Lorraine		396	138	10	69									612	35%
Alsace															
Franche-Comté		11												11	-27%
Pays de la Loire	1 164	973	380	407	70								31	3 026	90%
Bretagne	210	865	815	282	177									2 349	34%
Poitou-Charentes	406	205	173	20	1									806	-27%
Aquitaine	534	32	15	8	1									590	-13%
Midi-Pyrénées	672	84	163	62	66									1 048	-60%
Limousin		16												16	
Rhône- Alpes	37	35	29	53										154	26%
Auvergne	6	99	5											110	-48%
Languedoc-Roussillon															
PACA															
autres (*)		50												50	87%
total FRANCE	3 693	232 095	38 620	9 643	9 417								4 052	297 521	35%

(*) départements non précisés

Régions	stocks juil 09	stocks août 09	stocks sep 09	stocks oct 09	stocks nov 09	stocks déc 09	stocks janv 10	stocks fév 10	stocks mars 10	stocks avril 10	stocks mai 10	stocks juin 10	cumul semence au 30.11.09	cumul (1) au 30.11.09	% 09/10
Ile-de-France	1 545	38 877	36 416	33 785	26 713								603	27 315	36%
Champagne-Ardenne	820	18 319	18 928	13 940	9 324								632	9 956	-13%
Picardie	4 898	91 791	72 982	65 926	53 291								667	53 959	-4%
Haute-Normandie	856	12 817	12 640	11 174	10 522								1 821	12 343	159%
Centre	900	1 093	1 371	1 293	1 130								301	1 431	-4%
Basse-Normandie	2 243	15 920	16 545	14 578	14 023									14 023	83%
Bourgogne	295	723	756	737	728									728	45%
Nord-Pas-de-Calais	257	11 349	18 692	17 580	18 404								934	19 337	62%
Lorraine	83	489	626	572	3 354									3 354	2357%
Alsace															
Franche-Comté															
Pays de la Loire	1 315	2 024	1 998	1 446	1 022								31	1 053	18%
Bretagne	586	1 416	1 985	2 005	1 773									1 773	29%
Poitou-Charentes	641	718	775	724	656									656	4%
Aquitaine	1 361	929	818	733	663								25	687	-5%
Midi-Pyrénées	1 104	1 125	1 149	1 059	788									788	-37%
Limousin		16	16												
Rhône- Alpes	37	37	37	23	23									23	-58%
Auvergne	6	125	130	112	106									106	-29%
Languedoc-Roussillon	26	7	7												
PACA															
autres (*)															
total FRANCE	16 971	197 773	185 871	165 686	142 520								5 013	147 534	23%

unité : tonne (*) départements non précisés
cumul(1) = collecte + semences

Février : évolution des stocks

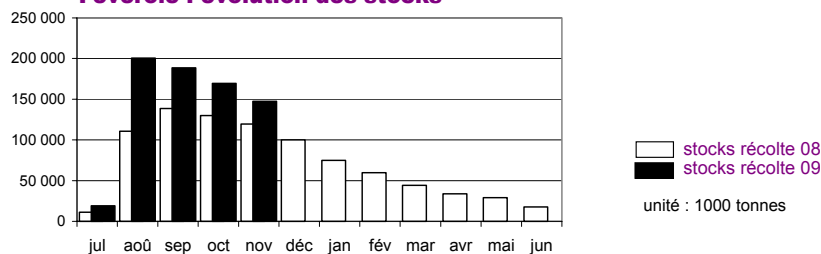

Lupin

Evolution régionale des entrées et des stocks de collecte

situation provisoire au 30 novembre récoltes 2007 à 2009

Régions	entrées juil 09	entrées août 09	entrées sep 09	entrées oct 09	entrées nov 09	entrées déc 09	entrées janv 10	entrées fév 10	entrées mars 10	entrées avril 10	entrées mai 10	entrées juin 10	cumul semence au 30.11.09	cumul (1) au 30.11.09	% 09/10
Ile-de-France															-100%
Champagne-Ardenne															
Picardie															
Haute-Normandie															
Centre		11											11	22	
Basse-Normandie															
Bourgogne															
Nord-Pas-de-Calais															
Lorraine															
Alsace															
Franche-Comté															
Pays de la Loire		183	427										62	671	26%
Bretagne			79	24	355									458	382%
Poitou-Charentes	237	1 776	124	33										2 170	574%
Aquitaine	34	88												122	
Midi-Pyrénées															-100%
Limousin															
Rhône- Alpes													49	49	198%
Auvergne															-100%
Languedoc-Roussillon															
PACA															
autres (*)															
total FRANCE	270	2 058	630	57	355								122	3 492	253%

(*) départements non précisés

Régions	stocks juil 09	stocks août 09	stocks sep 09	stocks oct 09	stocks nov 09	stocks déc 09	stocks janv 10	stocks fév 10	stocks mars 10	stocks avril 10	stocks mai 10	stocks juin 10	cumul semence au 30.11.09	cumul (1) au 30.11.09	% 09/10
Ile-de-France															
Champagne-Ardenne															
Picardie															
Haute-Normandie															
Centre		1	1	5	4	4							11	15	-52%
Basse-Normandie															
Bourgogne		3	3	3											
Nord-Pas-de-Calais													1	1	-79%
Lorraine															
Alsace															
Franche-Comté															
Pays de la Loire	84	200	644	504	383								110	493	-21%
Bretagne				2											-100%
Poitou-Charentes	509	2 347	2 371	2 388	2 373									2 373	591%
Aquitaine															
Midi-Pyrénées		13	13	13	13	13							8	21	-6%
Limousin															
Rhône- Alpes													25	25	26%
Auvergne		7	7	7	7	7								7	-62%
Languedoc-Roussillon															
PACA															
autres (*)															
total FRANCE	618	2 571	3 042	2 918	2 780								154	2 934	175%

unité : tonnes (*) départements non précisés

cumul (1) = stocks + stocks semence

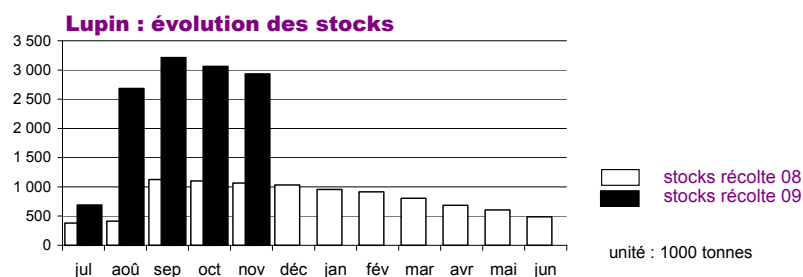

Collectes et stocks départementaux

Au 30 novembre 2009

Marché des oléagineux
Janvier 2010

Collecte des oléagineux récoltes 2008 et 2009

situation provisoire au 30 novembre

Les chiffres sont issus des collectes des campagnes 2008/09 et 2009/10. L'étude est réalisée à partir du département d'exploitation du silo et les graines sont d'origine française.

	colza				tournesol				soja				lin oléagineux				
	total		dt semence		total		dt semence		total		dt semence		total		dt semence		
	nov-2008	nov-2009	nov-2008	nov-2009	nov-2008	nov-2009	nov-2008	nov-2009	nov-2008	nov-2009	nov-2008	nov-2009	nov-2008	nov-2009	nov-2008	nov-2009	
12 ILE-DE-FRANCE																	
75 ville-de-Paris	0	0	0	0	0	0	0	0	0	0	0	0	0	0	0	0	
77 seine et marne	103 540	124 369	0	0	5 132	8 402	0	0	0	0	0	0	0	431	0	116	
78 yvelines	23 700	27 624	0	0	161	588	0	0	0	0	0	0	36	0	0	0	
91 essonne	29 018	39 394	0	0	907	894	0	0	0	0	0	0	0	100	0	18	
92 hauts de seine	0	0	0	0	0	0	0	0	0	0	0	0	0	25	0	0	
93 seine st denis	0	0	0	0	0	0	0	0	0	0	0	0	0	0	0	0	
94 val de marne	0	0	0	0	0	0	0	0	0	0	0	0	0	0	0	0	
95 val d'oise	13 985	17 526	0	0	65	0	0	0	0	0	0	0	0	64	0	0	
total	170 242	208 912	0	0	6 265	9 885	0	0	0	0	0	0	0	36	620	0	134
08 CHAMPAGNE-ARDENNE																	
08 ardennes	52 600	69 290	0	0	328	698	0	0	0	0	0	0	24	59	0	0	
10 aube	164 471	198 783	0	0	12 892	16 455	0	0	0	20	0	0	0	0	0	0	
51 marne	219 867	277 369	0	0	10 608	13 600	0	0	50	0	0	0	40	0	0	0	
52 haute marne	78 878	104 208	0	0	2 603	3 166	0	0	2	0	0	0	0	0	0	0	
total	515 816	649 649	0	0	26 432	33 919	0	0	52	20	0	0	63	59	0	0	
19 PICARDIE																	
02 aisne	131 010	166 372	0	0	1 835	2 624	0	0	0	0	0	0	0	147	0	0	
60 oise	117 782	150 355	287	138	708	747	0	0	0	0	0	0	1 101	1 820	161	233	
80 somme	86 677	104 313	0	0	0	54	0	0	0	0	0	0	53	50	0	0	
total	335 469	421 040	287	138	2 544	3 425	0	0	0	0	0	0	1 154	2 017	161	233	
11 HAUTE-NORMANDIE																	
27 eure	126 930	143 713	0	0	301	217	0	0	0	0	0	0	48	44	0	0	
76 seine maritime	74 846	85 773	0	0	0	0	0	0	0	0	0	0	0	42	0	0	
total	201 576	229 486	0	0	301	217	0	0	0	0	0	0	48	86	0	0	
07 CENTRE																	
18 cher	124 667	139 198	0	0	20 328	24 852	0	0	0	5	0	0	50	218	0	21	
28 eure et loir	163 509	186 997	0	0	842	933	0	0	0	10	0	0	85	133	0	0	
36 indre	89 683	111 376	0	0	20 208	30 595	0	0	0	0	0	0	1 035	735	0	0	
37 indre et loire	68 994	74 767	974	832	45 560	64 938	0	0	0	258	0	0	827	1 232	0	0	
41 loir et cher	79 095	89 536	819	477	11 683	17 072	0	0	82	106	0	27	0	98	0	0	
45 loiret	70 573	83 559	114	89	10 437	12 852	0	0	145	85	0	0	99	767	23	0	
total	596 521	685 433	1 907	1 398	109 058	151 241	0	0	226	464	0	27	2 095	3 183	23	21	
04 BASSE-NORMANDIE																	
14 calvados	37 047	42 070	0	0	1 150	743	0	0	0	0	0	0	0	0	0	0	
50 manche	4 175	3 230	0	0	0	0	0	0	0	0	0	0	0	0	0	0	
61 orne	39 244	44 868	0	0	1 649	2 430	0	0	0	0	0	0	392	0	0	0	
total	80 466	90 168	0	0	2 799	3 173	0	0	0	0	0	0	392	0	0	0	
05 BOURGOGNE																	
21 côte d'or	145 942	199 134	0	0	24 022	27 531	0	0	2 715	6 256	129	301	0	101	0	23	
58 nièvre	56 781	72 374	0	0	8 595	9 237	0	0	0	11	0	0	35	50	0	0	
71 saône et loire	33 132	33 304	0	0	10 877	16 611	0	0	3 224	5 557	0	0	0	0	0	0	
89 yonne	163 361	199 050	0	0	18 696	21 342	0	0	0	0	0	0	47	119	0	0	
total	399 216	503 861	0	0	62 190	74 721	0	0	5 939	11 824	129	301	82	269	0	23	
17 NORD-PAS-DE-CALAIS																	
59 nord	34 628	35 588	7 546	5 891	225	63	0	0	0	0	0	0	0	21	0	0	
62 pas de calais	33 521	34 063	0	0	0	0	0	0	0	0	0	0	359	80	0	0	
total	68 149	69 651	7 546	5 891	225	63	0	0	0	0	0	0	359	100	0	0	
15 LORRAINE																	
54 meurthe et moselle	81 945	107 844	0	0	1 446	1 922	0	0	0	0	0	0	27	56	0	0	
55 meuse	111 374	133 767	0	0	1 504	2 221	0	0	0	0	0	0	0	0	0	0	
57 moselle	151 732	189 091	0	0	268	638	0	0	0	0	0	0	57	34	0	0	
88 vosges	19 256	25 328	0	0	549	597	0	0	0	0	0	0	0	0	0	0	
total	364 307	456 030	0	0	3 768	5 378	0	0	0	0	0	0	84	90	0	0	
01 ALSACE																	
67 bas rhin	5 068	7 535	0	0	716	704	0	0	169	383	0	0	0	0	0	0	
68 haut rhin	6 715	6 818	0	0	385	779	0	0	2 230	3 823	0	0	0	0	0	0	
total	11 782	14 353	0	0	1 101	1 483	0	0	2 400	4 206	0	0	0	0	0	0	
10 FRANCHE-COMTE																	
25 doubs	5 562	6 528	0	0	597	986	0	0	554	720	0	0	0	0	0	0	
39 jura	11 544	16 113	0	0	5 996	8 325	0	0	2 386	3 709	0	0	0	0	0	0	
70 haute saône	36 005	49 343	0	0	4 392	6 760	0	0	448	1 470	0	0	0	0	0	0	
90 territoire de belfort	1 852	1 829	0	0	0	0	0	0	0	0	0	0	0	0	0	0	
total	54 963	73 814	0	0	10 985	16 070	0	0	3 387	5 899	0	0	0	0	0	0	
18 PAYS DE LA LOIRE																	
44 loire atlantique	15 080	20 779	0	0	3 430	4 810	0	0	0	0	0	0	201	139	0	0	
49 maine et loire	26 365	35 641	0	0	19 263	29 401	0	0	0	0	0	0	25	59	0	0	
53 mayenne	24 470	33 277	0	0	3 593	3 628	0	0	0	0	0	0	57	132	0	0	
72 sarthe	44 844	51 311	7	0	14 156	17 238	0	0	0	0	0	0	12	160	0	0	
85 vendée	13 994	16 455	1 730	2 513	23 764	27 337	377	534	0	22	0	0	374	1 971	0	97	
total	124 753	157 464	1 737	2 513	64 205	82 413	377	534	0	22	0	0	669	2 460	0	97	

Collecte des oléagineux récoltes 2008 et 2009

situation provisoire au 30 novembre

Les chiffres sont issus des collectes des campagnes 2008/09 et 2009/10. L'étude est réalisée à partir du département d'exploitation du silo et les graines sont d'origine française.

	colza				tournesol				soja				lin oléagineux			
	total		dt semence		total		dt semence		total		dt semence		total		dt semence	
	nov-2008	nov-2009	nov-2008	nov-2009	nov-2008	nov-2009	nov-2008	nov-2009	nov-2008	nov-2009	nov-2008	nov-2009	nov-2008	nov-2009	nov-2008	nov-2009
06 BRETAGNE																
22 côtes d'armor	26 782	26 249	0	0	132	246	0	0	0	0	0	0	84	219	0	0
29 finistère	12 999	11 316	0	0	21	0	0	0	0	0	0	0	0	0	0	0
35 ille et vilaine	25 171	30 295	0	0	334	883	0	0	116	78	0	0	1 929	1 192	0	0
56 morbihan	31 883	30 533	0	0	66	119	0	0	0	0	0	0	54	51	0	0
total	96 834	98 393	0	0	553	1 248	0	0	116	78	0	0	2 066	1 462	0	0
20 POITOU-CHARENTES																
16 charente	33 337	33 210	0	0	71 673	89 645	0	0	0	0	0	0	182	466	0	0
17 charente maritime	54 465	61 411	689	761	112 384	134 268	0	0	0	0	0	0	412	757	0	0
79 deux sèvres	62 173	82 487	0	0	56 351	66 722	0	0	0	0	0	0	610	933	0	0
86 vienne	134 792	169 199	0	0	79 742	102 683	0	0	141	174	0	0	130	83	0	0
total	284 767	346 307	689	761	320 151	393 318	0	0	141	174	0	0	1 333	2 238	0	0
02 AQUITAINE																
24 dordogne	7 119	7 087	0	0	13 844	20 553	0	0	29	187	0	0	29	96	0	0
33 gironde	964	1 472	0	0	5 575	7 009	0	0	0	0	0	0	0	0	0	0
40 landes	849	1 291	177	267	1 160	2 148	448	684	474	1 229	0	0	0	0	0	0
47 lot et garonne	18 551	18 062	620	540	69 943	80 044	587	974	5 158	11 024	602	1 221	0	0	0	0
64 pyrénées	1 743	2 032	0	0	198	393	0	0	165	420	0	0	0	0	0	0
total	29 225	29 945	797	807	90 719	110 145	1 035	1 658	5 826	12 859	602	1 221	29	96	0	0
16 MIDI-PYRENEES																
09 ariège	2 907	3 133	0	256	16 433	10 574	70	0	162	396	8	168	0	0	0	0
12 aveyron	1 991	1 134	219	0	432	1 482	0	0	278	0	54	0	0	41	0	0
31 haute garonne	31 549	27 340	0	0	93 599	97 666	0	0	4 897	9 179	0	0	0	13	0	0
32 gers	43 220	36 175	310	46	114 106	103 501	174	199	6 927	13 568	0	0	43	5	0	0
46 lot	2 558	2 113	0	0	4 409	4 001	0	0	68	42	0	0	0	37	0	0
65 hautes pyrénées	3 036	3 888	0	0	1 936	1 933	0	0	4	521	0	0	0	0	0	0
81 tarn	9 982	9 903	0	0	30 253	34 139	0	0	857	1 639	0	0	2	164	0	0
82 tarn et garonne	10 912	9 612	1 876	771	48 590	45 388	244	0	2 144	3 799	6	23	0	28	0	0
total	106 156	93 297	2 405	1 073	309 759	298 684	489	199	15 336	29 144	68	191	46	287	0	0
14 LIMOUSIN																
19 corrèze	17	491	0	0	0	631	0	0	0	0	0	0	0	0	0	0
23 creuse	4 368	5 989	0	0	1 645	2 153	0	0	0	0	0	0	41	89	0	0
87 haute vienne	652	645	0	0	1 021	793	0	0	0	0	0	0	0	0	0	0
total	5 038	7 126	0	0	2 666	3 577	0	0	0	0	0	0	41	89	0	0
22 RHÔNE-ALPES																
01 ain	15 901	12 920	0	0	6 153	10 026	0	0	2 477	5 149	107	271	0	22	0	0
07 ardèche	237	134	0	0	98	120	0	0	0	0	0	0	0	0	0	0
26 drôme	6 724	4 609	200	140	13 039	15 674	1 134	110	1 445	2 095	0	0	0	0	0	0
38 isère	17 494	14 588	302	224	13 025	15 823	379	755	1 262	1 913	672	1 194	0	2	0	0
42 loire	317	454	0	0	610	1 452	0	0	0	8	0	0	0	0	0	0
69 rhône	5 207	4 507	0	0	2 045	3 326	0	0	94	147	0	0	0	0	0	0
73 savoie	72	45	0	0	70	19	0	0	194	97	0	0	0	0	0	0
74 haute savoie	634	589	0	0	442	482	0	0	49	80	0	0	0	0	0	0
total	46 586	37 845	502	364	35 482	46 921	1 513	866	5 520	9 489	778	1 464	0	24	0	0
03 AUVERGNE																
03 allier	17 317	28 262	0	0	9 133	13 317	0	0	215	1 043	0	0	0	14	0	0
15 cantal	0	0	0	0	0	0	0	0	0	0	0	0	0	0	0	0
43 haute loire	869	839	0	0	787	1 720	0	0	0	0	0	0	0	0	0	0
63 puy de dôme	3 200	4 172	0	0	9 397	14 938	0	0	0	0	0	0	0	0	0	0
total	21 387	33 273	0	0	19 316	29 975	0	0	215	1 043	0	0	0	14	0	0
13 LANGUEDOC-ROUSSILLON																
11 aude	8 993	5 360	1 179	0	27 783	29 146	103	0	405	430	203	0	0	0	0	0
30 gard	2 203	2 114	0	0	6 126	8 866	0	0	0	0	0	0	0	4	0	0
34 hérault	606	699	0	0	112	207	0	0	0	0	0	0	0	0	0	0
48 lozère	72	0	0	0	0	0	0	0	0	0	0	0	0	0	0	0
66 pyrénées orientales	0	0	0	0	0	0	0	0	0	0	0	0	0	0	0	0
total	11 875	8 173	1 179	0	34 021	38 220	103	0	405	430	203	0	0	4	0	0
21 PACA																
04 alpes de hte provence	742	2 051	0	0	974	915	0	0	43	272	0	0	0	22	0	0
05 hautes alpes	55	60	0	0	127	158	0	0	0	5	0	0	0	0	0	0
06 alpes maritimes	0	0	0	0	0	0	0	0	0	0	0	0	0	0	0	0
13 bouches du rhône	151	632	0	0	2 289	3 415	0	0	5	5	0	0	0	0	0	0
83 var	128	287	0	0	183	463	0	0	72	45	0	0	0	0	0	0
84 vaucluse	1 288	1 247	0	0	6 342	8 420	162	236	0	0	0	0	0	0	0	0
total	2 365	4 277	0	0	9 915	13 370	162	236	120	328	0	0	0	22	0	0
09 CORSE																
20 corse	0	0	0	0	0	0	0	0	0	0	0	0	0	0	0	0
autres (1)	1 076	1 665	0	0	282	40	0	0	0	53	0	0	0	0	0	0
TOTAL FRANCE	3 528 567	4 220 161	17 048	12 945	1 112 732	1 317 485	3 678	3 493	39 685	76 032	1 780	3 205	8 496	13 120	183	507

unité : tonne

(1) départements non précisés

Collecte des protéagineux récoltes 2008 et 2009

situation provisoire au 30 novembre

Les chiffres sont issus des collectes des campagnes 2008/09 et 2009/10. L'étude est réalisée à partir du département d'exploitation du silo et les graines sont d'origine française.

	pois				féverole				lupin			
	total		dt semence		total		dt semence		total		dt semence	
	nov-2008	nov-2009	nov-2008	nov-2009	nov-2008	nov-2009	nov-2008	nov-2009	nov-2008	nov-2009	nov-2008	nov-2009
12 ILE-DE-FRANCE												
75 ville-de-Paris	0	0	0	0	0	0	0	0	0	0	0	0
77 seine et marne	17 865	22 173	1 141	931	43 957	52 114	545	219	4	0	0	0
78 yvelines	3 143	2 800	0	0	2 843	3 153	0	0	0	0	0	0
91 essonne	7 939	11 116	103	643	570	591	123	3	0	0	0	0
92 hauts de seine	0	0	0	0	0	0	0	0	0	0	0	0
93 seine st denis	0	0	0	0	0	0	0	0	0	0	0	0
94 val de marne	0	0	0	0	0	0	0	0	0	0	0	0
95 val d'oise	2 494	2 913	0	4	2 427	2 024	0	0	0	0	0	0
total	31 440	39 002	1 244	1 579	49 797	57 882	668	222	4	0	0	0
08 CHAMPAGNE-ARDENNE												
08 ardennes	2 149	3 688	141	471	5 242	9 241	46	40	0	0	0	0
10 aube	9 219	11 756	642	1 131	886	1 690	140	108	0	0	0	0
51 marne	15 877	29 883	486	2 418	8 190	14 010	1 004	559	0	0	0	0
52 haute marne	656	938	0	0	149	408	0	0	0	0	0	0
total	27 902	46 264	1 269	4 021	14 468	25 349	1 190	707	0	0	0	0
19 PICARDIE												
02 aisne	8 069	16 738	79	91	60 270	74 741	222	0	0	0	0	0
60 oise	28 086	38 660	1 103	1 822	24 514	33 718	579	729	0	0	0	0
80 somme	25 009	32 549	612	1 210	12 508	21 500	40	32	0	0	0	0
total	61 164	87 947	1 794	3 122	97 291	129 959	841	761	0	0	0	0
11 HAUTE-NORMANDIE												
27 eure	9 141	11 485	311	486	16 935	18 427	145	398	0	0	0	0
76 seine maritime	4 087	4 594	698	1 728	6 166	12 531	400	609	0	0	0	0
total	13 228	16 078	1 009	2 214	23 101	30 958	545	1 007	0	0	0	0
07 CENTRE												
18 cher	2 402	2 199	284	121	172	210	0	0	0	0	0	0
28 eure et loir	14 255	21 327	921	1 091	944	720	215	106	0	0	0	0
36 indre	3 001	3 933	629	1 121	455	472	187	302	0	0	0	0
37 indre et loire	1 516	2 516	0	0	101	49	0	0	0	11	0	0
41 loir et cher	4 185	6 082	109	140	863	442	113	24	0	11	0	11
45 loiret	5 317	6 387	124	416	60	168	0	68	0	0	0	0
total	30 676	42 444	2 066	2 889	2 595	2 061	514	500	0	22	0	11
04 BASSE-NORMANDIE												
14 calvados	4 773	6 105	160	248	7 577	15 326	77	0	0	0	0	0
50 manche	182	259	0	0	9	49	0	0	0	0	0	0
61 orne	1 504	2 736	0	0	61	548	0	0	0	0	0	0
total	6 458	9 100	160	248	7 647	15 923	77	0	0	0	0	0
05 BOURGOGNE												
21 côte d'or	1 968	2 716	215	268	158	161	0	0	0	0	0	0
58 nièvre	567	669	0	0	13	4	0	0	0	0	0	0
71 saône et loire	578	251	0	0	4	0	0	0	0	0	0	0
89 yonne	8 190	10 508	73	55	677	688	39	9	0	0	0	0
total	11 302	14 144	289	323	851	852	39	9	0	0	0	0
17 NORD-PAS-DE-CALAIS												
59 nord	1 839	4 898	498	2 095	5 240	8 189	400	481	0	0	0	0
62 pas de calais	2 288	5 103	68	222	10 215	17 578	409	334	0	0	0	0
total	4 127	10 001	566	2 317	15 455	25 767	809	815	0	0	0	0
15 LORRAINE												
54 meurthe et moselle	740	331	79	68	0	11	0	0	0	0	0	0
55 meuse	378	376	0	0	315	296	0	0	0	0	0	0
57 moselle	453	555	0	0	114	235	0	0	0	0	0	0
88 vosges	32	0	0	0	26	70	0	0	0	0	0	0
total	1 602	1 262	79	68	454	612	0	0	0	0	0	0
01 ALSACE												
67 bas rhin	113	25	0	0	0	0	0	0	0	0	0	0
68 haut rhin	182	180	0	0	0	0	0	0	0	0	0	0
total	295	205	0	0	0	0	0	0	0	0	0	0
10 FRANCHE-COMTE												
25 doubs	2	0	0	0	0	0	0	0	0	0	0	0
39 jura	69	213	0	0	0	0	0	0	0	0	0	0
70 haute saône	14	41	0	0	15	11	0	0	0	0	0	0
90 territoire de belfort	0	0	0	0	0	0	0	0	0	0	0	0
total	85	254	0	0	15	11	0	0	0	0	0	0
18 PAYS DE LA LOIRE												
44 loire atlantique	540	1 424	0	0	385	536	0	0	409	430	0	0
49 maine et loire	1 989	2 989	148	408	525	1 043	0	31	42	181	7	62
53 mayenne	1 583	3 708	0	0	233	478	0	0	73	60	0	0
72 sarthe	1 382	2 400	0	0	95	319	0	0	0	0	0	0
85 vendée	1 529	2 926	442	389	356	650	73	0	6	0	0	0
total	7 022	13 447	590	797	1 594	3 026	73	31	531	671	7	62

Collecte des protéagineux récoltes 2008 et 2009

situation provisoire au 30 novembre

Les chiffres sont issus des collectes des campagnes 2008/09 et 2009/10. L'étude est réalisée à partir du département d'exploitation du silo et les graines sont d'origine française.

	pois				féverole				lupin			
	total		dt semence		total		dt semence		total		dt semence	
	nov-2008	nov-2009	nov-2008	nov-2009	nov-2008	nov-2009	nov-2008	nov-2009	nov-2008	nov-2009	nov-2008	nov-2009
06 BRETAGNE												
22 côtes d'armor	1 004	2 398	184	228	652	599	0	0	0	0	0	0
29 finistère	67	284	0	0	150	111	0	0	0	0	0	0
35 ille et vilaine	1 614	3 070	156	352	875	1 245	0	0	67	458	0	0
56 morbihan	475	3 065	0	0	70	395	0	0	28	0	0	0
total	3 160	8 817	341	580	1 748	2 349	0	0	95	458	0	0
20 POITOU-CHARENTES												
16 charente	1 491	2 470	0	0	147	43	0	0	0	578	0	0
17 charente maritime	19 673	21 263	66	322	377	291	0	0	2	0	0	0
79 deux sèvres	1 798	4 071	50	162	211	55	0	0	41	114	0	0
86 vienne	793	803	0	0	366	416	0	0	280	1 478	0	0
total	23 755	28 608	116	484	1 101	806	0	0	322	2 170	0	0
02 AQUITAINE												
24 dordogne	25	42	0	0	20	6	0	0	0	122	0	0
33 gironde	277	426	0	0	0	0	0	0	0	0	0	0
40 landes	160	48	0	0	8	4	0	0	0	0	0	0
47 lot et garonne	291	213	89	76	649	579	0	0	0	0	0	0
64 pyrénées	20	0	0	0	0	0	0	0	0	0	0	0
total	773	729	89	76	676	590	0	0	0	122	0	0
16 MIDI-PYRENEES												
09 ariège	336	164	0	0	37	17	0	0	0	0	0	0
12 aveyron	326	173	0	0	52	37	0	0	0	0	0	0
31 haute garonne	6 995	2 555	0	0	487	120	0	0	0	0	0	0
32 gers	2 810	1 001	144	55	1 647	624	0	0	5	0	0	0
46 lot	5	10	0	0	9	25	0	0	0	0	0	0
65 hautes pyrénées	15	0	0	0	0	9	0	0	0	0	0	0
81 tarn	399	542	0	0	242	142	0	0	0	0	0	0
82 tarn et garonne	1 780	957	190	81	150	75	0	0	8	0	8	0
total	12 666	5 401	334	136	2 623	1 048	0	0	12	0	8	0
14 LIMOUSIN												
19 corrèze	0	2	0	0	0	0	0	0	0	0	0	0
23 creuse	18	0	0	0	0	16	0	0	0	0	0	0
87 haute vienne	24	0	0	0	0	0	0	0	0	0	0	0
total	42	2	0	0	0	16	0	0	0	0	0	0
22 RHÔNE-ALPES												
01 ain	245	215	0	0	50	37	0	0	0	0	0	0
07 ardèche	6	8	0	0	0	0	0	0	0	0	0	0
26 drôme	1 845	1 769	0	40	71	116	0	0	0	0	0	0
38 isère	790	700	304	367	0	0	0	0	17	49	0	49
42 loire	169	137	0	0	0	0	0	0	0	0	0	0
69 rhône	688	458	0	0	1	0	0	0	0	0	0	0
73 savoie	32	31	0	0	0	0	0	0	0	0	0	0
74 haute savoie	80	32	0	0	0	0	0	0	0	0	0	0
total	3 854	3 349	304	406	122	154	0	0	17	49	0	49
03 AUVERGNE												
03 allier	231	1 008	0	0	160	110	0	0	8	0	0	0
15 cantal	0	0	0	0	50	0	0	0	0	0	0	0
43 haute loire	10	18	0	0	0	0	0	0	0	0	0	0
63 puy de dôme	313	366	0	0	0	0	0	0	0	0	0	0
total	555	1 392	0	0	210	110	0	0	8	0	0	0
13 LANGUEDOC-ROUSSILLON												
11 aude	2 272	1 776	392	0	0	0	0	0	0	0	0	0
30 gard	1 282	820	0	0	0	0	0	0	0	0	0	0
34 hérault	83	298	0	0	0	0	0	0	0	0	0	0
48 lozère	0	0	0	0	0	0	0	0	0	0	0	0
66 pyrénées orientales	0	0	0	0	0	0	0	0	0	0	0	0
total	3 637	2 894	392	0	0	0	0	0	0	0	0	0
21 PACA												
04 alpes de hte provence	2 188	1 964	0	0	0	0	0	0	0	0	0	0
05 hautes alpes	99	41	0	0	0	0	0	0	0	0	0	0
06 alpes maritimes	0	0	0	0	0	0	0	0	0	0	0	0
13 bouches du rhône	316	428	229	252	0	0	0	0	0	0	0	0
83 var	255	135	0	0	0	0	0	0	0	0	0	0
84 vaucluse	121	14	0	0	0	0	0	0	0	0	0	0
total	2 978	2 583	229	252	0	0	0	0	0	0	0	0
09 CORSE												
20 corse	0	0	0	0	0	0	0	0	0	0	0	0
autres (1)	0	0	0	0	27	50	0	0	0	0	0	0
TOTAL FRANCE	246 719	333 924	10 870	19 511	219 776	297 521	4 756	4 052	989	3 492	14	122

unité : tonne

(1) départements non précisés

Stock des oléagineux récoltes 2008 et 2009

situation provisoire au 30 novembre

Les chiffres sont issus des collectes des campagnes 2008/09 et 2009/10. L'étude est réalisée à partir du département d'exploitation du silo et les graines sont d'origine française.

	colza				tournesol				soja				lin oléagineux			
	total		dt semence		total		dt semence		total		dt semence		total		dt semence	
0	nov-2008	nov-2009	nov-2008	nov-2009	nov-2008	nov-2009	nov-2008	nov-2009	nov-2008	nov-2009	nov-2008	nov-2009	nov-2008	nov-2009	nov-2008	nov-2009
12 ILE-DE-FRANCE																
75 ville-de-Paris	0	0	0	0	760	0	0	0	0	0	0	0	0	0	0	0
77 seine et marne	42 894	45 548	0	0	2 425	4 226	0	0	0	0	0	0	0	0	0	0
78 yvelines	11 771	17 413	0	0	0	532	0	0	0	0	0	0	0	0	0	0
91 essonne	11 351	12 178	0	0	482	430	0	0	0	0	0	0	0	0	0	0
92 hauts de seine	0	0	0	0	0	0	0	0	0	0	0	0	0	0	0	0
93 seine st denis	0	0	0	0	0	0	0	0	0	0	0	0	0	0	0	0
94 val de marne	0	0	0	0	0	0	0	0	0	0	0	0	0	0	0	0
95 val d'oise	8 626	11 625	0	0	202	186	0	0	0	0	0	0	0	0	0	0
total	74 642	86 764	0	0	3 110	5 373	0	0	0	0	0	0	0	0	0	0
08 CHAMPAGNE-ARDENNE																
08 ardennes	16 236	26 019	0	0	3	33	0	0	0	0	0	0	9	67	0	0
10 aube	124 801	150 240	0	0	16 848	18 108	0	0	23	20	0	0	0	0	0	0
51 marne	161 379	195 335	0	0	9 543	7 071	0	0	0	0	0	0	0	0	0	0
52 haute marne	31 303	57 420	0	0	1 226	1 424	0	0	0	0	0	0	0	0	0	0
total	333 719	429 015	0	0	27 620	26 635	0	0	23	20	0	0	9	67	0	0
19 PICARDIE																
02 aise	73 749	98 337	0	0	263	727	0	0	0	0	0	0	0	0	0	0
60 oise	80 084	102 948	100	0	506	603	0	0	0	0	0	0	291	160	70	135
80 somme	68 350	81 890	0	0	0	0	0	0	0	0	0	0	9	0	0	0
total	222 183	283 175	100	0	769	1 329	0	0	0	0	0	0	300	160	70	135
11 HAUTE-NORMANDIE																
27 eure	98 623	89 840	0	0	202	31	0	0	0	0	0	0	42	42	0	0
76 seine maritime	46 762	35 164	0	0	0	0	0	0	0	0	0	0	0	261	0	261
total	145 385	125 003	0	0	202	31	0	0	0	0	0	0	42	303	0	261
07 CENTRE																
18 cher	52 472	71 283	0	0	18 634	27 331	0	0	0	0	0	0	201	255	0	0
28 eure et loir	95 724	134 047	0	0	835	1 779	0	0	0	0	0	0	94	15	0	0
36 indre	42 134	39 841	0	0	15 169	16 660	0	0	0	0	0	0	216	517	0	0
37 indre et loire	35 773	36 801	980	109	28 245	52 682	0	0	10	285	0	0	0	534	0	0
41 loir et cher	45 500	28 005	0	0	13 795	15 913	0	0	58	50	3	27	14	50	0	0
45 loiret	49 534	48 144	116	82	7 632	7 861	0	0	93	182	0	0	207	312	136	105
total	321 136	358 121	1 096	191	84 310	122 227	0	0	160	517	3	27	731	1 683	136	105
04 BASSE-NORMANDIE																
14 calvados	25 043	18 374	0	0	703	705	0	0	0	0	0	0	2	181	2	181
50 manche	1 474	1 822	0	0	0	0	0	0	0	0	0	0	0	0	0	0
61 orne	13 850	15 597	0	0	1 455	1 953	0	0	0	0	0	0	40	0	0	0
total	40 368	35 792	0	0	2 158	2 659	0	0	0	0	0	0	42	181	2	181
05 BOURGOGNE																
21 côte d'or	67 891	86 949	0	0	16 655	19 107	0	0	1 856	4 001	21	1	0	0	0	0
58 nièvre	40 756	42 018	0	0	3 972	3 232	0	0	9	0	0	0	58	1	0	0
71 saône et loire	15 589	21 383	0	0	749	5 884	0	0	3 174	4 648	0	0	0	0	0	0
89 yonne	94 495	116 596	0	0	13 997	15 586	0	0	0	0	0	0	50	109	0	0
total	218 731	266 947	0	0	35 372	43 809	0	0	5 039	8 650	21	1	108	110	0	0
17 NORD-PAS-DE-CALAIS																
59 nord	31 047	47 370	4 610	4 534	0	0	0	0	0	0	0	0	0	0	0	0
62 pas de calais	9 489	4 372	0	0	0	0	0	0	0	0	0	0	0	0	0	0
total	40 535	51 742	4 610	4 534	0	0	0	0	0	0	0	0	0	0	0	0
15 LORRAINE																
54 meurthe et moselle	64 154	77 204	0	0	1 553	3 261	0	0	0	0	0	0	0	0	0	0
55 meuse	92 008	101 607	0	0	8	496	0	0	0	0	0	0	0	0	0	0
57 moselle	63 712	101 856	0	0	5 233	6 415	0	0	0	0	0	0	1	0	0	0
88 vosges	0	711	0	0	0	0	0	0	0	0	0	0	0	0	0	0
total	219 874	281 378	0	0	6 794	10 172	0	0	0	0	0	0	1	0	0	0
01 ALSACE																
67 bas rhin	190	801	0	0	747	1 558	0	0	172	7	0	0	0	0	0	0
68 haut rhin	7 764	22 102	0	0	3 926	5 881	0	0	3 009	4 326	0	0	0	0	0	0
total	7 954	22 903	0	0	4 673	7 439	0	0	3 181	4 333	0	0	0	0	0	0
10 FRANCHE-COMTE																
25 doubs	197	81	0	0	55	130	0	0	208	5	0	0	0	0	0	0
39 jura	4 722	3 144	0	0	975	4 370	0	0	1 373	2 825	0	0	0	0	0	0
70 haute saône	4 690	8 800	0	0	1 685	4 749	0	0	754	1 045	0	0	0	0	0	0
90 territoire de belfort	419	309	0	0	0	0	0	0	0	0	0	0	0	0	0	0
total	10 027	12 334	0	0	2 715	9 248	0	0	2 335	3 875	0	0	0	0	0	0
18 PAYS DE LA LOIRE																
44 loire atlantique	10 571	18 080	0	0	3 187	3 868	0	0	0	0	0	0	0	65	0	0
49 maine et loire	10 659	15 217	0	0	13 855	20 566	0	0	0	0	0	0	0	14	0	0
53 mayenne	5 482	11 882	0	0	1 850	2 222	0	0	0	0	0	0	18	62	0	0
72 sarthe	24 915	23 097	0	0	12 663	12 611	0	0	0	0	0	0	0	0	0	0
85 vendée	2 510	6 695	200	277	17 509	20 125	294	488	0	5	0	0	327	1 508	0	0
total	54 136	74 971	200	277	49 064	59 392	294	488	0	5	0	0	345	1 649	0	0

Stock des oléagineux récoltes 2008 et 2009

situation provisoire au 30 novembre

Les chiffres sont issus des collectes des campagnes 2008/09 et 2009/10. L'étude est réalisée à partir du département d'exploitation du silo et les graines sont d'origine française.

	colza				tournesol				soja				lin oléagineux			
	total		dt semence		total		dt semence		total		dt semence		total		dt semence	
0	nov-2008	nov-2009	nov-2008	nov-2009	nov-2008	nov-2009	nov-2008	nov-2009	nov-2008	nov-2009	nov-2008	nov-2009	nov-2008	nov-2009	nov-2008	nov-2009
06 BRETAGNE																
22 côtes d'armor	9 798	16 759	0	0	152	310	0	0	0	0	0	0	11	58	0	0
29 finistère	7 230	5 151	0	0	0	0	0	0	0	0	0	0	0	0	0	0
35 ille et vilaine	6 972	9 347	0	0	263	439	0	0	227	157	0	0	709	863	0	0
56 morbihan	2 983	3 523	0	0	3	7	0	0	0	0	0	0	5	7	0	0
total	26 982	34 780	0	0	418	755	0	0	227	157	0	0	726	928	0	0
20 POITOU-CHARENTES																
16 charente	15 860	23 202	0	0	39 056	62 295	0	0	0	0	0	0	23	188	0	0
17 charente maritime	27 792	42 528	478	24	98 524	107 673	0	0	140	178	0	0	314	659	0	0
79 deux sèvres	15 957	35 164	0	0	41 396	46 576	0	0	0	0	0	0	386	49	0	0
86 vienne	129 147	148 043	0	0	75 002	89 480	0	0	0	0	0	0	36	0	0	0
total	188 757	248 936	478	24	253 979	306 023	0	0	140	178	0	0	759	897	0	0
02 AQUITAINE																
24 dordogne	2 078	2 531	0	0	6 951	15 317	0	0	9	107	0	0	0	5	0	0
33 gironde	5 675	1 059	0	0	10 180	10 085	0	0	0	26	0	0	0	0	0	0
40 landes	1 735	3 586	1 639	3 578	1 168	1 701	998	1 515	2 102	2 478	1 520	1 698	0	0	0	0
47 lot et garonne	10 047	8 185	0	0	42 819	55 522	509	987	4 457	6 087	563	1 191	0	0	0	0
64 pyrénées	480	0	6	0	60	1 969	39	0	46	162	0	0	0	0	0	0
total	20 014	15 361	1 645	3 578	61 179	84 594	1 546	2 502	6 613	8 860	2 083	2 889	0	5	0	0
16 MIDI-PYRENEES																
09 ariège	1 140	564	0	256	3 201	3 623	70	0	158	504	8	168	0	0	0	0
12 aveyron	402	38	76	0	125	0	0	0	54	0	48	0	0	18	0	0
31 haute garonne	12 219	5 435	0	0	60 559	20 112	0	0	5 320	4 853	0	0	2	0	0	0
32 gers	24 254	21 052	0	0	71 564	72 916	174	148	7 558	6 801	0	0	0	28	0	0
46 lot	1 832	1 437	0	0	1 610	2 955	0	0	11	0	0	0	0	2	0	0
65 hautes pyrénées	443	0	0	0	341	341	0	0	0	116	0	0	0	0	0	0
81 tarn	6 368	3 053	0	0	14 742	11 868	0	0	719	2 045	0	0	2	3	0	0
82 tarn et garonne	7 622	7 701	1 885	2 148	24 617	26 239	325	94	1 539	2 806	13	69	0	0	0	0
total	54 278	39 279	1 961	2 403	176 758	138 054	570	242	15 358	17 125	69	238	4	50	0	0
14 LIMOUSIN																
19 corréze	17	26	0	0	0	147	0	0	0	0	0	0	0	0	0	0
23 creuse	1 416	1 752	0	0	325	387	0	0	0	0	0	0	0	0	0	0
87 haute vienne	418	559	0	0	590	606	0	0	0	0	0	0	0	0	0	0
total	1 851	2 336	0	0	915	1 141	0	0	0	0	0	0	0	0	0	0
22 RHÔNE-ALPES																
01 ain	7 948	6 276	0	0	4 226	5 813	0	0	2 478	4 559	107	271	4	26	0	0
07 ardèche	27	6	0	0	72	85	0	0	0	0	0	0	0	0	0	0
26 drôme	3 069	2 972	9	0	7 107	12 364	525	0	1 514	2 109	41	0	0	0	0	0
38 isère	7 810	7 174	26	3	5 723	8 006	132	356	1 302	1 288	753	1 130	0	2	0	0
42 loire	47	79	0	0	162	53	0	0	0	0	0	0	0	0	0	0
69 rhône	952	4 192	0	0	3 242	4 498	0	0	0	21	0	0	0	0	0	0
73 savoie	1	1	0	0	1	0	0	0	2	0	0	0	0	0	0	0
74 haute savoie	274	320	0	0	611	983	0	0	49	60	0	0	0	0	0	0
total	20 128	21 022	35	3	21 144	31 800	657	356	5 344	8 039	901	1 401	4	28	0	0
03 AUVERGNE																
03 allier	497	622	0	0	4 333	3 286	0	0	196	719	0	0	0	0	0	0
15 cantal	0	0	0	0	0	0	0	0	0	0	0	0	0	0	0	0
43 haute loire	0	9	0	0	59	1	0	0	0	0	0	0	0	0	0	0
63 puy de dôme	1 821	3 002	0	0	4 603	9 097	191	56	0	0	0	0	0	0	0	0
total	2 318	3 632	0	0	8 995	12 384	191	56	196	719	0	0	0	0	0	0
13 LANGUEDOC-ROUSSILLON																
11 aude	2 531	0	93	0	22 037	371	0	0	804	103	193	0	0	0	0	0
30 gard	953	2 994	0	0	4 286	5 045	0	0	0	0	0	0	0	3	0	0
34 hérault	629	0	0	0	210	0	0	0	0	0	0	0	0	0	0	0
48 lozère	0	0	0	0	0	0	0	0	0	0	0	0	0	0	0	0
66 pyrénées orientales	0	0	0	0	0	0	0	0	0	0	0	0	0	0	0	0
total	4 112	2 994	93	0	26 533	5 416	0	0	804	103	193	0	0	3	0	0
21 PACA																
04 alpes de hte provence	379	1 343	0	0	850	748	0	0	122	271	0	0	0	22	0	0
05 hautes alpes	0	0	0	0	100	121	0	0	0	5	0	0	0	0	0	0
06 alpes maritimes	0	0	0	0	0	0	0	0	0	0	0	0	0	0	0	0
13 bouches du rhône	9	108	0	0	1 843	1 773	0	0	5	0	0	0	0	0	0	0
83 var	18	15	0	0	74	438	0	0	0	0	0	0	0	0	0	0
84 vaucluse	978	1 454	0	0	5 694	7 017	162	236	0	0	0	0	0	0	0	0
total	1 383	2 919	0	0	8 562	10 096	162	236	127	277	0	0	0	22	0	0
09 CORSE																
20 corse	0	0	0	0	0	0	0	0	0	0	0	0	0	0	0	0
autres (1)	124	0														
TOTAL FRANCE	2 008 638	2 399 403	10 219	11 010	775 267	878 575	3 420	3 881	39 547	52 856	3 270	4 555	3 070	6 086	208	681

unité : tonne

(1) départements non précisés

Stock des protéagineux récoltes 2008 et 2009

situation provisoire au 30 novembre

Les chiffres sont issus des collectes des campagnes 2008/09 et 2009/10. L'étude est réalisée à partir du département d'exploitation du silo et les graines sont d'origine française.

	pois				féverole				lupin			
	total		dt semence		total		dt semence		total		dt semence	
0	nov-2008	nov-2009	nov-2008	nov-2009	nov-2008	nov-2009	nov-2008	nov-2009	nov-2008	nov-2009	nov-2008	nov-2009
12 ILE-DE-FRANCE												
75 ville-de-Paris	0	0	0	0	0	0	0	0	0	0	0	0
77 seine et marne	12 297	12 940	999	1 056	17 625	25 032	153	301	0	0	0	0
78 yvelines	2 717	2 246	0	0	784	1 189	0	0	0	0	0	0
91 essonne	3 485	6 846	377	527	800	350	423	288	0	0	0	0
92 hauts de seine	0	0	0	0	0	0	0	0	0	0	0	0
93 seine st denis	0	0	0	0	0	0	0	0	0	0	0	0
94 val de marne	0	0	0	0	0	0	0	0	0	0	0	0
95 val d'oise	1 487	2 158	0	4	926	744	0	13	0	0	0	0
total	19 987	24 191	1 376	1 586	20 136	27 315	576	603	0	0	0	0
08 CHAMPAGNE-ARDENNE												
08 ardennes	968	790	10	144	5 796	3 468	51	69	0	0	0	0
10 aube	4 988	7 466	559	604	618	916	192	63	0	0	0	0
51 marne	13 277	15 741	502	821	5 047	5 466	1 338	499	0	0	0	0
52 haute marne	249	325	0	0	39	107	0	0	0	0	0	0
total	19 482	24 322	1 071	1 569	11 500	9 956	1 581	632	0	0	0	0
19 PICARDIE												
02 aisne	4 966	10 282	79	84	37 852	29 674	42	0	0	0	0	0
60 oise	18 077	30 097	962	1 314	7 850	16 009	563	606	0	0	0	0
80 somme	19 894	20 875	516	510	10 726	8 276	40	62	0	0	0	0
total	42 937	61 255	1 557	1 908	56 428	53 959	645	667	0	0	0	0
11 HAUTE-NORMANDIE												
27 eure	2 525	5 034	344	542	3 110	6 624	233	486	0	0	0	0
76 seine maritime	2 221	3 378	893	1 719	1 659	5 719	400	1 336	0	0	0	0
total	4 747	8 412	1 238	2 261	4 770	12 343	632	1 821	0	0	0	0
07 CENTRE												
18 cher	1 745	2 300	150	0	216	1	0	0	0	0	0	0
28 eure et loir	7 043	13 005	712	617	494	724	232	224	6	0	0	0
36 indre	1 063	838	0	0	59	6	0	0	0	0	0	0
37 indre et loire	847	1 398	0	0	10	12	0	0	0	4	0	0
41 loir et cher	2 632	2 989	106	0	664	556	84	0	0	11	0	11
45 loiret	3 698	5 007	120	421	47	133	12	77	24	0	0	0
total	17 028	25 536	1 088	1 038	1 489	1 431	328	301	30	15	0	11
04 BASSE-NORMANDIE												
14 calvados	1 959	3 079	170	248	7 599	13 723	77	0	0	0	0	0
50 manche	8	15	0	0	0	0	0	0	0	0	0	0
61 orne	292	724	0	0	49	301	0	0	0	0	0	0
total	2 260	3 817	170	248	7 648	14 023	77	0	0	0	0	0
05 BOURGOGNE												
21 côte d'or	1 323	1 587	207	239	145	245	0	0	0	0	0	0
58 nièvre	365	378	0	0	10	10	0	0	0	0	0	0
71 saône et loire	28	209	0	0	5	0	0	0	0	0	0	0
89 yonne	5 261	6 736	57	0	341	474	18	0	0	0	0	0
total	6 976	8 910	264	239	501	728	18	0	0	0	0	0
17 NORD-PAS-DE-CALAIS												
59 nord	2 241	2 768	780	2 148	11 420	16 642	415	583	6	1	6	1
62 pas de calais	1 299	913	93	196	485	2 696	415	351	0	0	0	0
total	3 540	3 680	873	2 344	11 905	19 337	830	934	6	1	6	1
15 LORRAINE												
54 meurthe et moselle	320	1 015	79	48	1	2 789	0	0	0	0	0	0
55 meuse	71	168	0	0	69	356	0	0	0	0	0	0
57 moselle	351	342	0	0	66	209	0	0	0	0	0	0
88 vosges	0	0	0	0	0	0	0	0	0	0	0	0
total	742	1 524	79	48	137	3 354	0	0	0	0	0	0
01 ALSACE												
67 bas rhin	0	0	0	0	0	0	0	0	0	0	0	0
68 haut rhin	13	12	0	0	0	0	0	0	0	0	0	0
total	13	12	0	0	0	0	0	0	0	0	0	0
10 FRANCHE-COMTE												
25 doubs	0	0	0	0	0	0	0	0	0	0	0	0
39 jura	23	187	0	0	0	0	0	0	0	0	0	0
70 haute saône	0	18	0	0	0	0	0	0	0	0	0	0
90 territoire de belfort	0	0	0	0	0	0	0	0	0	0	0	0
total	23	205	0	0	0	0	0	0	0	0	0	0
18 PAYS DE LA LOIRE												
44 loire atlantique	17	37	0	0	251	12	0	0	514	362	0	0
49 maine et loire	2 266	2 307	324	547	379	745	0	31	103	123	99	110
53 mayenne	21	84	0	0	0	0	0	0	1	9	0	0
72 sarthe	724	612	0	0	65	19	0	0	0	0	0	0
85 vendée	399	931	181	300	198	277	4	0	9	0	0	0
total	3 427	3 970	505	847	893	1 053	4	31	628	493	99	110

Stock des protéagineux récoltes 2008 et 2009

situation provisoire au 30 novembre

Les chiffres sont issus des collectes des campagnes 2008/09 et 2009/10. L'étude est réalisée à partir du département d'exploitation du silo et les graines sont d'origine française.

	pois				féverole				lupin			
	total		dt semence		total		dt semence		total		dt semence	
0	nov-2008	nov-2009	nov-2008	nov-2009	nov-2008	nov-2009	nov-2008	nov-2009	nov-2008	nov-2009	nov-2008	nov-2009
06 BRETAGNE												
22 côtes d'armor	620	624	184	228	529	606	0	0	0	0	0	0
29 finistère	60	0	0	0	86	26	0	0	0	0	0	0
35 ille et vilaine	531	553	156	352	670	1 088	0	0	0	0	0	0
56 morbihan	185	121	0	0	88	53	0	0	0	0	0	0
total	1 396	1 298	341	580	1 372	1 773	0	0	0	0	0	0
20 POITOU-CHARENTES												
16 charente	431	1 252	0	0	164	45	0	0	0	685	0	0
17 charente maritime	773	1 861	69	328	229	224	0	0	2	0	0	0
79 deux sèvres	317	606	81	162	15	59	0	0	0	0	0	0
86 vienne	190	1 006	0	0	219	329	0	0	342	1 688	0	0
total	1 711	4 726	150	490	628	656	0	0	344	2 373	0	0
02 AQUITAINE												
24 dordogne	65	5	0	0	0	0	0	0	0	0	0	0
33 gironde	10	46	0	0	9	0	0	0	0	0	0	0
40 landes	21	2	0	0	18	0	0	0	0	0	0	0
47 lot et garonne	1 011	588	371	217	687	687	0	25	0	0	0	0
64 pyrénées	0	0	0	0	11	0	0	0	0	0	0	0
total	1 106	641	371	217	725	687	0	25	0	0	0	0
16 MIDI-PYRENEES												
09 ariège	86	48	0	0	0	0	0	0	0	0	0	0
12 aveyron	168	0	0	0	6	0	0	0	0	0	0	0
31 haute garonne	4 327	84	0	0	40	26	0	0	0	0	0	0
32 gers	565	352	0	81	376	206	0	0	5	0	0	0
46 lot	0	0	0	0	0	0	0	0	0	0	0	0
65 hautes pyrénées	11	0	0	0	0	9	0	0	0	0	0	0
81 tarn	141	97	0	0	354	85	0	0	10	10	0	0
82 tarn et garonne	905	92	218	29	476	462	0	0	8	11	8	8
total	6 204	673	218	110	1 252	788	0	0	22	21	8	8
14 LIMOUSIN												
19 corrèze	0	2	0	0	0	0	0	0	0	0	0	0
23 creuse	0	0	0	0	0	0	0	0	0	0	0	0
87 haute vienne	0	0	0	0	0	0	0	0	0	0	0	0
total	0	2	0	0	0	0	0	0	0	0	0	0
22 RHÔNE-ALPES												
01 ain	182	236	0	0	0	0	0	0	0	0	0	0
07 ardèche	0	0	0	0	0	0	0	0	0	0	0	0
26 drôme	607	402	77	0	54	23	0	0	0	0	0	0
38 isère	1 073	498	376	291	1	0	0	0	20	25	3	25
42 loire	89	0	0	0	0	0	0	0	0	0	0	0
69 rhône	2	5	0	0	0	0	0	0	0	0	0	0
73 savoie	0	0	0	0	0	0	0	0	0	0	0	0
74 haute savoie	6	12	0	0	0	0	0	0	0	0	0	0
total	1 959	1 152	454	291	55	23	0	0	20	25	3	25
03 AUVERGNE												
03 allier	168	336	0	0	150	106	0	0	18	7	0	0
15 cantal	0	0	0	0	0	0	0	0	0	0	0	0
43 haute loire	0	0	0	0	0	0	0	0	0	0	0	0
63 puy de dôme	170	231	0	0	0	0	0	0	0	0	0	0
total	338	567	0	0	150	106	0	0	18	7	0	0
13 LANGUEDOC-ROUSSILLON												
11 aude	1 198	0	561	0	0	0	0	0	0	0	0	0
30 gard	938	746	0	0	0	0	0	0	0	0	0	0
34 hérault	0	22	0	0	0	0	0	0	0	0	0	0
48 lozère	0	0	0	0	0	0	0	0	0	0	0	0
66 pyrénées orientales	0	0	0	0	0	0	0	0	0	0	0	0
total	2 136	768	561	0	0	0	0	0	0	0	0	0
21 PACA												
04 alpes de hte provence	1 111	904	0	0	0	0	0	0	0	0	0	0
05 hautes alpes	46	20	0	0	0	0	0	0	0	0	0	0
06 alpes maritimes	0	0	0	0	0	0	0	0	0	0	0	0
13 bouches du rhône	0	18	0	0	0	0	0	0	0	0	0	0
83 var	0	0	0	0	0	0	0	0	0	0	0	0
84 vaucluse	262	6	262	0	0	0	0	0	0	0	0	0
total	1 418	947	262	0	0	0	0	0	0	0	0	0
09 CORSE												
20 corse	0	0	0	0	0	0	0	0	0	0	0	0
autres (1)												
TOTAL FRANCE	137 429	176 607	10 575	13 775	119 587	147 534	4 690	5 013	1 066	2 934	116	154

unité : tonne

(1) départements non précisés

Collecte des oléagineux récolte 2009

situation provisoire au 30 novembre (arrêtée à mi-dec.)

Les chiffres sont issus des collectes des campagnes 2009/10. L'étude est réalisée à partir du département d'exploitation du silo et les graines sont d'origine française.

	colza				tournesol				soja				lin oléagineux			
	coop	négoce	autres	total	coop	négoce	autres	total	coop	négoce	autres	total	coop	négoce	autres	total
12 ILE-DE-FRANCE																
75 ville-de-Paris	0	0	0	0	0	0	0	0	0	0	0	0	0	0	0	0
77 seine et marne	77 369	41 021	7 015	125 405	4 175	1 961	2 267	8 402	0	0	0	0	431	0	0	431
78 yvelines	13 757	7 686	6 180	27 624	555	4	29	588	0	0	0	0	0	0	0	0
91 essonne	13 033	13 982	12 486	39 501	602	18	274	894	0	0	0	0	100	0	0	100
92 hauts de seine	0	0	0	0	0	0	0	0	0	0	0	0	25	0	0	25
93 seine st denis	0	0	0	0	0	0	0	0	0	0	0	0	0	0	0	0
94 val de marne	0	0	0	0	0	0	0	0	0	0	0	0	0	0	0	0
95 val d'oise	10 610	6 916	0	17 526	0	0	0	0	0	0	0	0	64	0	0	64
total	114 769	69 605	25 682	210 055	5 332	1 983	2 570	9 885	0	0	0	0	620	0	0	620
08 CHAMPAGNE-ARDENNE																
08 ardennes	64 664	4 629	0	69 293	698	0	0	698	0	0	0	0	59	0	0	59
10 aube	109 488	89 295	0	198 783	11 687	4 767	0	16 455	20	0	0	20	0	0	0	0
51 marne	249 052	28 481	0	277 533	11 565	2 035	0	13 600	0	0	0	0	0	0	0	0
52 haute marne	56 504	47 704	0	104 208	1 889	1 277	0	3 166	0	0	0	0	0	0	0	0
total	479 708	170 109	0	649 817	25 840	8 079	0	33 919	20	0	0	20	59	0	0	59
19 PICARDIE																
02 aisne	115 480	50 893	0	166 372	2 354	270	0	2 624	0	0	0	0	0	147	0	147
60 oise	115 946	34 477	0	150 423	611	136	0	747	0	0	0	0	1 820	0	0	1 820
80 somme	75 735	28 769	0	104 503	0	54	0	54	0	0	0	0	50	0	0	50
total	307 160	114 138	0	421 298	2 965	460	0	3 425	0	0	0	0	1 870	147	0	2 017
11 HAUTE-NORMANDIE																
27 eure	92 425	52 023	0	144 448	122	96	0	217	0	0	0	0	81	0	0	81
76 seine maritime	56 248	28 811	714	85 773	0	0	0	0	0	0	0	0	42	0	0	42
total	148 673	80 834	714	230 221	122	96	0	217	0	0	0	0	123	0	0	123
07 CENTRE																
18 cher	99 335	37 358	2 505	139 198	14 916	9 534	406	24 856	5	0	0	5	169	49	0	218
28 eure et loir	45 957	49 200	92 048	187 205	172	381	408	961	0	0	10	10	29	105	0	133
36 indre	53 239	56 786	1 377	111 402	9 803	20 538	253	30 595	0	0	0	0	0	735	0	735
37 indre et loire	38 568	28 169	8 031	74 767	31 273	30 999	2 686	64 958	0	258	10	268	0	1 232	0	1 232
41 loir et cher	0	25 261	64 423	89 683	0	6 021	11 656	17 676	0	37	114	151	50	0	97	147
45 loiret	9 417	32 219	41 923	83 559	2 193	3 586	7 075	12 853	0	85	0	85	532	235	0	767
total	246 515	228 993	210 307	685 814	58 357	71 058	22 484	151 899	5	380	134	518	779	2 356	97	3 232
04 BASSE-NORMANDIE																
14 calvados	34 410	7 611	49	42 070	699	45	0	743	0	0	0	0	0	0	0	0
50 manche	1 554	1 524	152	3 230	0	0	0	0	0	0	0	0	0	0	0	0
61 orne	22 690	11 108	12 915	46 713	1 149	1 077	203	2 430	0	0	0	0	0	0	0	0
total	58 655	20 243	13 116	92 014	1 848	1 122	203	3 173	0	0	0	0	0	0	0	0
05 BOURGOGNE																
21 côte d'or	134 785	42 799	21 549	199 134	19 668	7 469	457	27 594	3 903	2 166	274	6 343	101	0	0	101
58 nièvre	45 760	26 615	0	72 374	5 571	3 645	22	9 237	11	0	0	11	50	0	0	50
71 saône et loire	30 791	907	1 606	33 304	15 439	228	944	16 611	5 313	43	201	5 557	0	0	0	0
89 yonne	129 159	65 019	4 926	199 104	13 927	7 091	541	21 559	0	0	0	0	216	0	0	216
total	340 494	135 340	28 081	503 915	54 605	18 433	1 963	75 001	9 227	2 209	475	11 911	366	0	0	366
17 NORD-PAS-DE-CALAIS																
59 nord	16 202	14 629	4 833	35 664	0	63	0	63	0	0	0	0	0	21	0	21
62 pas de calais	23 753	10 119	191	34 063	0	0	0	0	0	0	0	0	0	80	0	80
total	39 956	24 748	5 024	69 727	0	63	0	63	0	0	0	0	0	100	0	100
15 LORRAINE																
54 meurthe et moselle	95 405	12 111	334	107 850	1 879	37	6	1 922	0	0	0	0	0	56	0	56
55 meuse	107 963	25 808	0	133 770	1 834	387	0	2 221	0	0	0	0	0	0	0	0
57 moselle	122 270	66 749	72	189 091	149	432	0	581	0	0	0	0	34	0	0	34
88 vosges	24 934	394	0	25 328	611	0	0	611	0	0	0	0	0	0	0	0
total	350 571	105 061	406	456 039	4 473	857	6	5 335	0	0	0	0	34	56	0	90
01 ALSACE																
67 bas rhin	5 555	1 661	319	7 535	648	55	1	704	152	232	0	383	0	0	0	0
68 haut rhin	2 331	4 487	0	6 818	106	673	0	779	3 295	528	0	3 823	0	0	0	0
total	7 886	6 148	319	14 353	754	729	1	1 483	3 446	760	0	4 206	0	0	0	0
10 FRANCHE-COMTE																
25 doubs	3 894	2 634	0	6 528	786	199	0	986	256	463	0	720	0	0	0	0
39 jura	11 090	5 022	0	16 113	6 988	1 337	0	8 325	2 606	1 104	0	3 709	0	0	0	0
70 haute saône	32 350	16 993	0	49 343	3 549	3 210	0	6 760	849	620	0	1 470	0	0	0	0
90 territoire de belfort	406	1 423	0	1 829	0	0	0	0	0	0	0	0	0	0	0	0
total	47 741	26 073	0	73 814	11 324	4 746	0	16 070	3 712	2 187	0	5 899	0	0	0	0
18 PAYS DE LA LOIRE																
44 loire atlantique	14 116	6 663	0	20 779	2 634	2 201	0	4 835	3	0	0	3	139	0	0	139
49 maine et loire	20 758	14 714	169	35 641	18 699	10 835	22	29 555	0	0	0	0	51	8	0	59
53 mayenne	16 378	16 808	92	33 277	1 669	1 863	96	3 628	0	0	0	0	33	99	0	132
72 sarthe	23 207	25 977	2 127	51 311	7 218	10 019	0	17 238	0	0	0	0	27	133	0	160
85 vendée	9 426	6 915	115	16 455	15 579	12 455	0	28 034	40	0	0	40	1 952	18	0	1 971
total	83 885	71 077	2 502	157 464	45 798	37 375	117	83 290	43	0	0	43	2 203	257	0	2 460

Collecte des oléagineux récolte 2009

situation provisoire au 30 novembre (arrêtée à mi-déc.)

Les chiffres sont issus des collectes des campagnes 2009/10. L'étude est réalisée à partir du département d'exploitation du silo et les graines sont d'origine française.

	colza				tournesol				soja				lin oléagineux			
	coop	négoce	autres	total	coop	négoce	autres	total	coop	négoce	autres	total	coop	négoce	autres	total
06 BRETAGNE																
22 côtes d'armor	24 886	1 288	83	26 256	0	0	282	282	0	0	0	0	219	0	0	219
29 finistère	11 079	238	0	11 316	0	0	0	0	0	0	0	0	0	0	0	0
35 ille et vilaine	21 819	8 410	101	30 330	203	1 024	118	1 345	0	156	0	156	482	40	680	1 202
56 morbihan	15 276	553	14 704	30 533	54	0	65	119	0	0	0	0	26	0	25	51
total	73 059	10 488	14 887	98 434	257	1 024	465	1 746	0	156	0	156	726	40	705	1 471
20 POITOU-CHARENTES																
16 charente	30 184	3 114	0	33 299	66 859	22 807	0	89 667	0	0	0	0	121	344	0	466
17 charente maritime	48 827	12 648	0	61 475	104 533	30 225	0	134 757	0	0	0	0	757	0	0	757
79 deux sèvres	55 226	25 836	1 738	82 800	40 954	23 957	2 024	66 935	0	0	0	0	275	620	37	933
86 vienne	141 730	27 854	0	169 585	74 653	28 585	0	103 238	348	0	0	348	0	83	0	83
total	275 967	69 453	1 738	347 158	287 000	105 574	2 024	394 598	348	0	0	348	1 153	1 047	37	2 238
02 AQUITAINE																
24 dordogne	5 711	1 385	0	7 095	17 138	3 415	0	20 553	82	105	0	187	96	0	0	96
33 girondie	369	1 103	0	1 472	1 725	5 284	0	7 009	0	0	0	0	0	0	0	0
40 landes	1 198	430	0	1 627	1 649	619	0	2 268	1 151	1 214	0	2 365	0	0	0	0
47 lot et garonne	8 768	7 991	125	16 885	30 659	50 901	0	81 560	4 689	7 794	0	12 483	0	0	0	0
64 pyrénées	863	1 169	0	2 032	134	266	0	399	410	10	0	420	0	0	0	0
total	16 909	12 078	125	29 112	51 305	60 484	0	111 789	6 332	9 122	0	15 454	96	0	0	96
16 MIDI-PYRENEES																
09 ariège	2 781	364	0	3 144	10 415	28	189	10 632	271	168	0	439	0	0	0	0
12 aveyron	104	952	78	1 134	770	703	10	1 482	0	0	0	0	41	0	0	41
31 haute garonne	19 427	7 293	620	27 340	81 509	15 453	938	97 900	5 282	3 945	160	9 386	0	13	0	13
32 gers	25 266	11 051	36	36 353	80 083	25 607	311	106 000	11 944	3 577	0	15 521	5	0	0	5
46 lot	1 311	803	0	2 113	3 693	308	0	4 001	42	0	0	42	37	0	0	37
65 hautes pyrénées	1 259	2 622	8	3 888	986	946	0	1 933	272	249	0	521	0	0	0	0
81 tarn	5 565	4 345	0	9 910	17 850	17 079	43	34 972	1 322	912	0	2 235	163	1	0	164
82 tarn et garonne	5 078	4 810	0	9 888	26 018	19 373	0	45 391	1 771	2 039	0	3 811	55	0	0	55
total	60 790	32 239	742	93 771	221 325	79 497	1 490	302 311	20 904	10 891	160	31 955	301	14	0	315
14 LIMOUSIN																
19 corrèze	30	461	0	491	0	631	0	631	0	0	0	0	0	0	0	0
23 creuse	3 796	1 167	1 026	5 989	860	819	474	2 153	0	0	0	0	89	0	0	89
87 haute vienne	645	0	0	645	793	0	0	793	0	0	0	0	0	0	0	0
total	4 472	1 628	1 026	7 126	1 653	1 451	474	3 577	0	0	0	0	89	0	0	89
22 RHÔNE-ALPES																
01 ain	7 074	5 768	180	13 022	7 203	2 822	0	10 026	2 456	2 606	153	5 216	22	0	0	22
07 ardèche	134	0	0	134	119	1	0	120	0	0	0	0	0	0	0	0
26 drôme	3 530	610	487	4 627	12 665	2 531	1 611	16 806	3 596	5	48	3 649	0	0	0	0
38 isère	10 423	1 388	2 788	14 598	10 579	2 132	3 289	16 000	1 606	196	195	1 997	2	0	0	2
42 loire	0	443	10	454	0	1 263	188	1 452	0	8	0	8	0	0	0	0
69 rhône	2 784	1 102	621	4 507	2 498	597	231	3 326	21	59	67	147	0	0	0	0
73 savoie	45	0	0	45	7	0	12	19	97	0	0	97	0	0	0	0
74 haute savoie	498	0	91	589	482	0	0	482	60	0	20	80	0	0	0	0
total	24 486	9 311	4 178	37 975	33 553	9 346	5 331	48 230	7 837	2 874	484	11 195	24	0	0	24
03 AUVERGNE																
03 allier	16 453	11 187	695	28 335	8 290	5 127	148	13 564	522	580	0	1 101	14	0	0	14
15 cantal	0	0	0	0	0	0	0	0	0	0	0	0	0	0	0	0
43 haute loire	0	839	0	839	0	1 428	293	1 720	0	0	0	0	0	0	0	0
63 puy de dôme	2 764	1 413	0	4 177	10 070	5 156	0	15 226	0	0	0	0	0	0	0	0
total	19 216	13 439	695	33 350	18 361	11 710	440	30 511	522	580	0	1 101	14	0	0	14
13 LANGUEDOC-ROUSSILLON																
11 aude	5 121	257	0	5 378	27 613	1 682	0	29 296	410	114	0	524	0	0	0	0
30 gard	2 005	45	64	2 114	7 927	771	168	8 866	0	0	0	0	1	0	3	4
34 hérault	623	77	0	700	113	94	0	207	0	0	0	0	0	0	0	0
48 lozère	0	0	0	0	0	0	0	0	0	0	0	0	0	0	0	0
66 pyrénées orientales	0	0	0	0	0	0	0	0	0	0	0	0	0	0	0	0
total	7 748	380	64	8 191	35 654	2 548	168	38 369	410	114	0	524	1	0	3	4
21 PACA																
04 alpes de hte provence	1 728	323	0	2 051	812	104	0	916	231	42	0	272	22	0	0	22
05 hautes alpes	60	0	0	60	158	3	0	161	5	0	0	5	0	0	0	0
06 alpes maritimes	0	0	0	0	0	0	0	0	0	0	0	0	0	0	0	0
13 bouches du rhône	586	0	46	632	3 512	0	186	3 698	5	0	0	5	0	0	0	0
83 var	287	0	0	287	463	0	0	463	45	0	0	45	0	0	0	0
84 vaucluse	1 153	95	0	1 247	5 818	2 602	0	8 420	0	0	0	0	0	0	0	0
total	3 813	418	46	4 277	10 763	2 709	186	13 658	286	42	0	328	22	0	0	22
09 CORSE																
20 corse	0	0	0	0	0	0	0	0	0	0	0	0	0	0	0	0
autres (1)	1 072	593	0	1 665	0	40	0	40	0	53	0	53	0	0	0	0
TOTAL FRANCE	2 713 544	1 202 393	309 652	4 225 589	871 287	419 380	37 921	1 328 587	53 092	29 367	1 252	83 712	8 479	4 019	842	13 340

unité : tonne

(1) départements non précisés

Collecte des protéagineux récolte 2009

situation provisoire au 30 novembre (arrêtée à mi-dec.)

Les chiffres sont issus des collectes des campagnes 2009/10. L'étude est réalisée à partir du département d'exploitation du silo et les graines sont d'origine française.

	pois				fèves				lupin			
	coop	négoce	autres	total	coop	négoce	autres	total	coop	négoce	autres	total
12 ILE-DE-FRANCE												
75 ville-de-Paris	0	0	0	0	0	0	0	0	0	0	0	0
77 seine et marne	15 019	5 559	1 595	22 173	38 236	13 281	596	52 114	0	0	0	0
78 yvelines	2 087	557	157	2 800	3 017	110	110	3 236	0	0	0	0
91 essonne	5 022	4 833	1 262	11 116	132	153	306	591	0	0	0	0
92 hauts de seine	0	0	0	0	0	0	0	0	0	0	0	0
93 seine st denis	0	0	0	0	0	0	0	0	0	0	0	0
94 val de marne	0	0	0	0	0	0	0	0	0	0	0	0
95 val d'oise	2 104	808	0	2 913	1 926	98	0	2 024	0	0	0	0
total	24 231	11 757	3 014	39 002	43 311	13 642	1 012	57 965	0	0	0	0
08 CHAMPAGNE-ARDENNE												
08 ardennes	3 502	186	0	3 688	8 810	430	0	9 241	0	0	0	0
10 aube	7 773	3 728	254	11 756	708	938	45	1 690	0	0	0	0
51 marne	26 464	2 975	443	29 883	13 149	862	0	14 010	0	0	0	0
52 haute marne	691	247	0	938	218	189	0	408	0	0	0	0
total	38 431	7 136	697	46 264	22 885	2 419	45	25 349	0	0	0	0
19 PICARDIE												
02 aise	12 787	3 958	0	16 745	57 769	16 972	0	74 741	0	0	0	0
60 oise	30 596	8 035	34	38 665	29 893	3 952	0	33 845	0	0	0	0
80 somme	22 830	8 499	1 220	32 549	15 574	5 906	32	21 511	0	0	0	0
total	66 214	20 492	1 253	87 959	103 235	26 829	32	130 096	0	0	0	0
11 HAUTE-NORMANDIE												
27 eure	7 291	4 204	0	11 495	6 704	12 041	0	18 744	0	0	0	0
76 seine maritime	2 820	738	1 036	4 594	6 591	5 429	511	12 531	0	0	0	0
total	10 111	4 942	1 036	16 089	13 294	17 470	511	31 275	0	0	0	0
07 CENTRE												
18 cher	1 580	684	0	2 264	122	108	0	230	0	0	0	0
28 eure et loir	5 810	5 578	10 019	21 407	641	51	143	835	0	0	0	0
36 indre	1 506	2 428	0	3 933	383	89	0	472	0	0	0	0
37 indre et loire	283	1 948	285	2 516	12	37	0	49	11	0	0	11
41 loir et cher	0	1 784	4 832	6 616	0	0	882	882	0	0	21	21
45 loiret	1 465	1 804	3 118	6 387	0	137	30	168	0	0	0	0
total	10 643	14 225	18 255	43 123	1 158	423	1 055	2 636	11	0	21	32
04 BASSE-NORMANDIE												
14 calvados	4 849	1 207	49	6 105	14 343	983	0	15 326	0	0	0	0
50 manche	112	147	0	259	15	11	23	49	0	0	0	0
61 orne	1 193	1 016	527	2 736	266	283	0	548	0	0	0	0
total	6 155	2 370	576	9 100	14 623	1 277	23	15 923	0	0	0	0
05 BOURGOGNE												
21 côte d'or	1 802	753	179	2 734	136	94	0	229	0	0	0	0
58 nièvre	408	261	0	669	4	0	0	4	0	0	0	0
71 saône et loire	130	111	10	251	0	0	0	0	0	0	0	0
89 yonne	7 848	2 655	580	11 083	823	113	0	936	0	0	0	0
total	10 188	3 780	769	14 737	962	207	0	1 169	0	0	0	0
17 NORD-PAS-DE-CALAIS												
59 nord	776	4 188	0	4 965	4 522	3 596	71	8 189	0	0	0	0
62 pas de calais	3 237	1 843	23	5 103	10 835	6 744	0	17 579	0	0	0	0
total	4 013	6 032	23	10 068	15 357	10 340	71	25 768	0	0	0	0
15 LORRAINE												
54 meurthe et moselle	152	134	45	331	11	0	0	11	0	0	0	0
55 meuse	205	172	0	376	296	0	0	296	0	0	0	0
57 moselle	497	57	0	555	182	53	0	235	0	0	0	0
88 vosges	13	0	0	13	115	0	0	115	1	0	0	1
total	867	363	45	1 275	605	53	0	657	1	0	0	1
01 ALSACE												
67 bas rhin	25	0	0	25	0	0	0	0	0	0	0	0
68 haut rhin	166	15	0	180	0	0	0	0	0	0	0	0
total	191	15	0	205	0	0	0	0	0	0	0	0
10 FRANCHE-COMTE												
25 doubs	0	0	0	0	0	0	0	0	0	0	0	0
39 jura	195	18	0	213	0	0	0	0	0	0	0	0
70 haute saône	24	0	33	58	0	0	22	22	0	0	0	0
90 territoire de belfort	0	0	0	0	0	0	0	0	0	0	0	0
total	219	18	33	271	0	0	22	22	0	0	0	0
18 PAYS DE LA LOIRE												
44 loire atlantique	1 144	317	0	1 461	161	455	0	616	430	0	0	430
49 maine et loire	2 432	568	0	3 000	536	722	15	1 273	220	0	0	220
53 mayenne	1 603	2 038	73	3 715	38	248	385	671	60	0	0	60
72 sarthe	992	1 392	17	2 400	98	104	117	319	0	0	0	0
85 vendée	788	2 155	12	2 955	468	171	37	676	0	0	0	0
total	6 960	6 470	102	13 531	1 301	1 699	554	3 554	710	0	0	710

Collecte des protéagineux récolte 2009

situation provisoire au 30 novembre (arrêtée à mi-déc.)

Les chiffres sont issus des collectes des campagnes 2009/10. L'étude est réalisée à partir du département d'exploitation du silo et les graines sont d'origine française.

	pois				fèves				lupin			
	coop	négoce	autres	total	coop	négoce	autres	total	coop	négoce	autres	total
06 BRETAGNE												
22 côtes d'armor	2 060	189	283	2 533	399	476	33	908	0	0	0	0
29 finistère	76	0	208	284	173	23	0	196	0	0	0	0
35 ille et vilaine	1 617	936	918	3 471	107	1 244	952	2 303	89	29	347	466
56 morbihan	2 626	256	188	3 069	71	57	267	395	0	0	0	0
total	6 379	1 381	1 598	9 357	750	1 799	1 252	3 801	89	29	347	466
20 POITOU-CHARENTES												
16 charente	980	1 490	0	2 470	0	43	0	43	578	0	0	578
17 charente maritime	16 161	5 421	0	21 582	362	68	0	430	0	0	0	0
79 deux sèvres	1 693	2 076	313	4 082	329	156	0	485	79	36	0	114
86 vienne	514	413	0	927	292	339	0	631	1 478	0	0	1 478
total	19 347	9 401	313	29 061	982	607	0	1 589	2 135	36	0	2 170
02 AQUITAINE												
24 dordogne	42	0	0	42	0	6	0	6	122	0	0	122
33 gironde	0	426	0	426	0	0	0	0	0	0	0	0
40 landes	90	0	0	90	9	0	0	9	0	0	0	0
47 lot et garonne	250	53	0	304	969	119	0	1 088	0	0	0	0
64 pyrénées	0	0	0	0	0	0	0	0	0	0	0	0
total	382	480	0	862	978	125	0	1 103	122	0	0	122
16 MIDI-PYRENEES												
09 ariège	164	0	0	164	37	0	0	37	0	0	0	0
12 aveyron	0	173	0	173	0	37	0	37	0	0	0	0
31 haute garonne	1 958	598	0	2 556	90	54	7	150	0	0	0	0
32 gers	669	377	25	1 071	955	109	0	1 064	0	0	0	0
46 lot	10	0	0	10	25	0	0	25	0	0	0	0
65 hautes pyrénées	0	0	0	0	0	0	9	9	0	0	0	0
81 tarn	127	431	0	559	266	49	73	388	0	0	0	0
82 tarn et garonne	447	510	0	957	63	0	11	75	0	0	0	0
total	3 376	2 089	25	5 489	1 435	249	100	1 784	0	0	0	0
14 LIMOUSIN												
19 corrèze	2	0	0	2	0	0	0	0	0	0	0	0
23 creuse	0	0	0	0	0	16	0	16	0	0	0	0
87 haute vienne	0	0	0	0	0	0	0	0	0	0	0	0
total	2	0	0	2	0	16	0	16	0	0	0	0
22 RHÔNE-ALPES												
01 ain	98	100	34	232	0	0	74	74	0	0	0	0
07 ardèche	8	0	0	8	0	0	0	0	0	0	0	0
26 drôme	1 110	398	325	1 833	127	0	52	179	0	0	0	0
38 isère	563	16	121	700	0	0	0	0	49	0	0	49
42 loire	0	137	0	137	0	0	0	0	0	0	0	0
69 rhône	194	56	209	458	0	0	0	0	0	0	0	0
73 savoie	0	0	31	31	0	0	0	0	0	0	0	0
74 haute savoie	12	0	20	32	0	0	0	0	0	0	0	0
total	1 984	706	740	3 430	127	0	126	254	49	0	0	49
03 AUVERGNE												
03 allier	376	1 093	54	1 522	0	216	0	216	0	0	0	0
15 cantal	0	0	0	0	0	0	0	0	0	0	0	0
43 haute loire	0	18	0	18	0	0	0	0	0	0	0	0
63 puy de dôme	193	191	0	385	0	0	0	0	0	0	0	0
total	569	1 302	54	1 925	0	216	0	216	0	0	0	0
13 LANGUEDOC-ROUSSILLON												
11 aude	1 798	90	0	1 888	9	0	0	9	0	0	0	0
30 gard	812	8	0	820	0	0	0	0	0	0	0	0
34 hérault	50	248	0	298	0	0	0	0	0	0	0	0
48 lozère	0	0	0	0	0	0	0	0	0	0	0	0
66 pyrénées orientales	0	0	0	0	0	0	0	0	0	0	0	0
total	2 660	346	0	3 006	9	0	0	9	0	0	0	0
21 PACA												
04 alpes de hte provence	1 593	315	57	1 964	0	0	0	0	0	0	0	0
05 hautes alpes	20	22	0	41	0	0	0	0	0	0	0	0
06 alpes maritimes	0	0	0	0	0	0	0	0	0	0	0	0
13 bouches du rhône	411	0	18	428	0	0	0	0	0	0	0	0
83 var	135	0	0	135	0	0	0	0	0	0	0	0
84 vaucluse	14	0	0	14	0	0	0	0	0	0	0	0
total	2 172	337	74	2 583	0	0	0	0	0	0	0	0
09 CORSE												
20 corse	0	0	0	0	0	0	0	0	0	0	0	0
autres (1)	0	0	0	0	50	0	0	50	0	0	0	0
TOTAL FRANCE	215 094	93 639	28 606	337 339	221 063	77 370	4 804	303 236	3 116	64	369	3 549

unité : tonne

(1) départements non précisés

Stock des oléagineux récoltes 2009

situation provisoire au 30 novembre (arrêtée à mi-dec.)

Les chiffres sont issus des collectes des campagnes 2009/10. L'étude est réalisée à partir du département d'exploitation du silo et les graines sont d'origine française.

	colza				tournesol				soja				lin oléagineux			
	coop	négoce	autres	total	coop	négoce	autres	total	coop	négoce	autres	total	coop	négoce	autres	total
12 ILE-DE-FRANCE																
75 ville-de-Paris	0	0	0	0	0	0	0	0	0	0	0	0	0	0	0	0
77 seine et marne	36 500	7 995	1 053	45 548	4 220	6	0	4 226	0	0	0	0	0	0	0	0
78 yvelines	9 060	4 437	3 916	17 413	532	0	0	532	0	0	0	0	0	0	0	0
91 essonne	6 611	5 567	0	12 178	410	20	0	430	0	0	0	0	0	0	0	0
92 hauts de seine	0	0	0	0	0	0	0	0	0	0	0	0	0	0	0	0
93 seine st denis	0	0	0	0	0	0	0	0	0	0	0	0	0	0	0	0
94 val de marne	0	0	0	0	0	0	0	0	0	0	0	0	0	0	0	0
95 val d'oise	8 803	2 822	0	11 625	0	186	0	186	0	0	0	0	0	0	0	0
total	60 974	20 821	4 969	86 764	5 162	212	0	5 373	0	0	0	0	0	0	0	0
08 CHAMPAGNE-ARDENNE																
08 ardennes	24 551	1 467	0	26 019	25	8	0	33	0	0	0	0	67	0	0	67
10 aube	89 186	61 054	0	150 240	9 761	8 347	0	18 108	20	0	0	20	0	0	0	0
51 marne	185 735	9 600	0	195 335	5 911	1 159	0	7 071	0	0	0	0	0	0	0	0
52 haute marne	40 389	17 031	0	57 420	522	902	0	1 424	0	0	0	0	0	0	0	0
total	339 862	89 153	0	429 015	16 219	10 416	0	26 635	20	0	0	20	67	0	0	67
19 PICARDIE																
02 aisne	64 435	33 906	0	98 341	584	143	0	727	0	0	0	0	0	0	0	0
60 oise	81 402	21 546	0	102 948	554	49	0	603	0	0	0	0	160	0	0	160
80 somme	62 344	19 697	0	82 041	0	0	0	0	0	0	0	0	0	0	0	0
total	208 181	75 148	0	283 329	1 138	191	0	1 329	0	0	0	0	160	0	0	160
11 HAUTE-NORMANDIE																
27 eure	78 728	11 111	0	89 840	31	0	0	31	0	0	0	0	42	0	0	42
76 seine maritime	24 743	10 488	43	35 274	0	0	0	0	0	0	0	0	261	0	0	261
total	103 471	21 599	43	125 113	31	0	0	31	0	0	0	0	303	0	0	303
07 CENTRE																
18 cher	0	4 165	67 668	71 833	0	1 067	26 264	27 331	0	0	0	0	0	0	255	255
28 eure et loir	13 601	28 538	91 908	134 047	83	577	1 120	1 779	0	0	0	0	0	15	0	15
36 indre	0	7 049	32 792	39 841	0	4 586	12 074	16 660	0	0	0	0	0	517	0	517
37 indre et loire	20 323	12 105	4 373	36 801	24 569	21 764	6 349	52 682	0	258	27	285	0	534	0	534
41 loir et cher	0	6 999	21 006	28 005	0	5 164	10 750	15 913	0	0	50	50	0	14	36	50
45 loiret	2 960	9 233	35 952	48 144	1 077	1 749	5 035	7 861	0	0	182	182	0	105	208	312
total	36 884	68 088	253 699	358 672	25 728	34 906	61 592	122 227	0	258	259	517	0	1 184	499	1 683
04 BASSE-NORMANDIE																
14 calvados	17 995	379	0	18 374	705	0	0	705	0	0	0	0	181	0	0	181
50 manche	40	1 630	152	1 822	0	0	0	0	0	0	0	0	0	0	0	0
61 orne	10 346	5 031	219	15 597	821	1 132	0	1 953	0	0	0	0	0	0	0	0
total	28 381	7 040	371	35 792	1 527	1 132	0	2 659	0	0	0	0	181	0	0	181
05 BOURGOGNE																
21 côte d'or	73 841	12 835	273	86 949	16 279	2 711	117	19 107	2 376	1 525	101	4 001	0	0	0	0
58 nièvre	0	3 890	38 128	42 018	0	3 232	0	3 232	0	0	0	0	0	0	1	1
71 saône et loire	20 900	484	0	21 383	5 540	58	285	5 884	4 648	0	0	4 648	0	0	0	0
89 yonne	87 400	29 198	0	116 598	11 328	4 287	0	15 615	0	0	0	0	109	0	0	109
total	182 140	46 407	38 401	266 949	33 147	10 289	402	43 838	7 024	1 525	101	8 650	109	0	1	110
17 NORD-PAS-DE-CALAIS																
59 nord	24 211	20 299	2 860	47 370	0	0	0	0	0	0	0	0	0	0	0	0
62 pas de calais	3 851	2 857	0	6 708	0	0	0	0	0	0	0	0	0	0	0	0
total	28 062	23 156	2 860	54 078	0	0	0	0	0	0	0	0	0	0	0	0
15 LORRAINE																
54 meurthe et moselle	74 810	1 953	442	77 204	3 261	0	0	3 261	0	0	0	0	0	0	0	0
55 meuse	95 117	6 490	0	101 607	447	49	0	496	0	0	0	0	0	0	0	0
57 moselle	64 518	44 315	0	108 833	4 298	2 117	0	6 415	0	0	0	0	0	0	0	0
88 vosges	689	22	0	711	0	0	0	0	0	0	0	0	0	0	0	0
total	235 134	52 779	442	288 355	8 006	2 166	0	10 172	0	0	0	0	0	0	0	0
01 ALSACE																
67 bas rhin	801	0	0	801	642	916	0	1 558	7	0	0	7	0	0	0	0
68 haut rhin	17 754	4 113	235	22 102	5 320	560	0	5 881	2 892	1 434	0	4 326	0	0	0	0
total	18 555	4 113	235	22 903	5 962	1 477	0	7 439	2 899	1 434	0	4 333	0	0	0	0
10 FRANCHE-COMTE																
25 doubs	0	81	0	81	130	0	0	130	5	0	0	5	0	0	0	0
39 jura	2 258	886	0	3 144	3 848	521	0	4 370	2 557	268	0	2 825	0	0	0	0
70 haute saône	385	8 415	0	8 800	2 292	2 457	0	4 749	539	506	0	1 045	0	0	0	0
90 territoire de belfort	309	0	0	309	0	0	0	0	0	0	0	0	0	0	0	0
total	2 952	9 381	0	12 334	6 270	2 978	0	9 248	3 101	774	0	3 875	0	0	0	0
18 PAYS DE LA LOIRE																
44 loire atlantique	5 492	11 742	846	18 080	240	3 614	13	3 868	0	0	0	0	0	0	65	65
49 maine et loire	7 879	6 439	899	15 217	12 962	7 509	95	20 566	0	0	0	0	0	0	14	14
53 mayenne	12	8 752	3 118	11 882	9	1 450	763	2 222	0	0	0	0	0	56	6	62
72 sarthe	14 199	8 707	192	23 097	5 832	6 728	52	12 611	0	0	0	0	0	0	0	0
85 vendée	4 750	1 944	0	6 695	13 419	6 706	0	20 125	5	0	0	5	1 490	18	0	1 508
total	32 331	37 584	5 056	74 971	32 462	26 008	923	59 392	5	0	0	5	1 490	74	84	1 649

Stock des oléagineux récoltes 2009

situation provisoire au 30 novembre (arrêtée à mi-dec.)

Les chiffres sont issus des collectes des campagnes 2009/10. L'étude est réalisée à partir du département d'exploitation du silo et les graines sont d'origine française.

	colza				tournesol				soja				lin oléagineux			
	coop	négoce	autres	total	coop	négoce	autres	total	coop	négoce	autres	total	coop	négoce	autres	total
06 BRETAGNE																
22 côtes d'armor	9 494	896	6 369	16 759	0	0	310	310	0	0	0	0	0	0	58	58
29 finistère	3 002	241	1 909	5 151	0	0	0	0	0	0	0	0	0	0	0	0
35 ille et vilaine	945	2 264	6 138	9 347	18	412	9	439	0	0	157	157	0	21	842	863
56 morbihan	1 476	418	1 629	3 523	7	0	0	7	0	0	0	0	0	0	7	7
total	14 916	3 819	16 045	34 780	25	412	318	755	0	0	157	157	0	21	907	928
20 POITOU-CHARENTES																
16 charente	21 467	1 735	0	23 202	54 843	7 466	0	62 309	0	0	0	0	121	67	0	188
17 charente maritime	40 058	2 471	0	42 528	83 755	23 918	0	107 673	178	0	0	178	659	0	0	659
79 deux sèvres	15 011	20 192	0	35 202	20 816	25 082	678	46 576	0	0	0	0	11	38	0	49
86 vienne	133 517	15 274	8	148 799	71 115	18 365	0	89 480	0	0	0	0	0	0	0	0
total	210 052	39 672	8	249 731	230 529	74 830	678	306 037	178	0	0	178	792	105	0	897
02 AQUITAINE																
24 dordogne	1 752	780	0	2 531	10 454	4 876	0	15 330	68	39	0	107	5	0	0	5
33 gironde	284	731	44	1 059	4 029	5 330	726	10 085	0	26	0	26	0	0	0	0
40 landes	0	3 586	0	3 586	146	1 551	5	1 701	118	2 358	1	2 478	0	0	0	0
47 lot et garonne	3 445	4 741	0	8 185	22 376	32 476	700	55 552	2 484	3 552	52	6 087	0	0	0	0
64 pyrénées	125	2	0	127	39	1 965	4	2 008	147	0	14	162	0	0	0	0
total	5 606	9 839	44	15 487	37 045	46 198	1 434	84 677	2 817	5 975	67	8 860	5	0	0	5
16 MIDI-PYRENEES																
09 ariège	308	256	0	564	3 434	0	189	3 623	335	168	0	504	0	0	0	0
12 aveyron	29	0	9	38	0	0	0	0	0	0	0	0	18	0	0	18
31 haute garonne	4 204	480	751	5 435	7 610	2 727	9 775	20 112	1 080	2 115	1 658	4 853	0	0	0	0
32 gers	16 563	1 905	2 584	21 052	54 314	12 947	5 655	72 916	3 713	1 315	1 773	6 801	28	0	0	28
46 lot	607	830	0	1 437	2 642	312	0	2 955	0	0	0	0	2	0	0	2
65 hautes pyrénées	0	0	0	0	0	334	7	341	0	116	0	116	0	0	0	0
81 tarn	331	2 744	109	3 185	2 922	8 947	282	12 151	12	571	1 467	2 050	0	3	0	3
82 tarn et garonne	4 480	3 222	0	7 701	21 430	4 805	4	26 239	1 326	1 481	0	2 806	0	0	0	0
total	26 522	9 436	3 453	39 411	92 351	30 073	15 912	138 336	6 466	5 766	4 898	17 130	47	3	0	50
14 LIMOUSIN																
19 corrèze	0	24	2	26	0	147	0	147	0	0	0	0	0	0	0	0
23 creuse	260	1 457	34	1 751	115	244	28	387	0	0	0	0	0	0	0	0
87 haute vienne	559	0	0	559	606	0	0	606	0	0	0	0	0	0	0	0
total	818	1 481	36	2 336	722	391	28	1 141	0	0	0	0	0	0	0	0
22 RHONE-ALPES																
01 ain	3 813	2 463	6	6 282	5 171	642	21	5 833	2 606	1 954	0	4 559	22	4	0	26
07 ardèche	6	0	0	6	80	5	0	85	0	0	0	0	0	0	0	0
26 drôme	2 406	23	544	2 972	9 031	1 905	1 429	12 364	2 076	0	33	2 109	0	0	0	0
38 isère	6 577	428	169	7 174	5 860	1 037	1 109	8 006	1 282	0	7	1 288	2	0	0	2
42 loire	0	79	0	79	0	53	0	53	0	0	0	0	0	0	0	0
69 rhône	3 401	0	791	4 192	4 473	24	0	4 498	0	0	21	21	0	0	0	0
73 savoie	1	0	0	1	0	0	0	0	0	0	0	0	0	0	0	0
74 haute savoie	320	0	0	320	983	0	0	983	60	0	0	60	0	0	0	0
total	16 525	2 993	1 510	21 028	25 598	3 665	2 559	31 821	6 024	1 954	61	8 039	24	4	0	28
03 AUVERGNE																
03 allier	216	387	19	622	612	1 046	1 706	3 364	369	350	0	719	0	0	0	0
15 cantal	0	0	0	0	0	0	0	0	0	0	0	0	0	0	0	0
43 haute loire	0	9	0	9	0	1	0	1	0	0	0	0	0	0	0	0
63 puy de dôme	2 180	884	0	3 064	7 745	1 902	0	9 646	0	0	0	0	0	0	0	0
total	2 396	1 280	19	3 694	8 356	2 949	1 706	13 012	369	350	0	719	0	0	0	0
13 LANGUEDOC-ROUSSILLON																
11 aude	0	0	0	0	0	0	371	371	0	0	103	103	0	0	0	0
30 gard	2 939	8	47	2 994	4 868	21	157	5 045	0	0	0	0	0	0	3	3
34 hérault	0	0	0	0	0	0	0	0	0	0	0	0	0	0	0	0
48 lozère	0	0	0	0	0	0	0	0	0	0	0	0	0	0	0	0
66 pyrénées orientales	0	0	0	0	0	0	0	0	0	0	0	0	0	0	0	0
total	2 939	8	47	2 994	4 868	21	528	5 416	0	0	103	103	0	0	3	3
21 PACA																
04 alpes de hte provence	1 019	323	0	1 343	630	118	0	748	223	48	0	271	22	0	0	22
05 hautes alpes	0	0	0	0	121	0	0	121	5	0	0	5	0	0	0	0
06 alpes maritimes	0	0	0	0	0	0	0	0	0	0	0	0	0	0	0	0
13 bouches du rhône	105	0	3	108	1 738	0	34	1 773	0	0	0	0	0	0	0	0
83 var	15	0	0	15	438	0	0	438	0	0	0	0	0	0	0	0
84 vaucluse	1 359	94	0	1 454	5 052	1 965	0	7 017	0	0	0	0	0	0	0	0
total	2 498	418	3	2 919	7 979	2 083	34	10 096	228	48	0	277	22	0	0	22
09 CORSE																
20 corse	0	0	0	0	0	0	0	0	0	0	0	0	0	0	0	0
autres (1)	0	0	0	0	0	0	0	0	0	0	0	0	0	0	0	0
TOTAL FRANCE	1 559 198	524 215	327 242	2 410 654	543 123	250 396	86 114	879 633	29 132	18 083	5 647	52 861	3 201	1 391	1 495	6 086

unité : tonne

(1) départements non précisés

Stock des protéagineux récoltes 2008 et 2009

situation provisoire au 30 novembre (arrêtée à mi-dec.)

Les chiffres sont issus des collectes des campagnes 2009/10. L'étude est réalisée à partir du département d'exploitation du silo et les graines sont d'origine française.

	pois				fèves				lupin			
	coop	négoce	autres	total	coop	négoce	autres	total	coop	négoce	autres	total
12 ILE-DE-FRANCE												
75 ville-de-Paris	0	0	0	0	0	0	0	0	0	0	0	0
77 seine et marne	9 145	2 740	1 056	12 940	21 938	2 793	301	25 032	0	0	0	0
78 yvelines	1 196	893	157	2 246	978	211	0	1 189	0	0	0	0
91 essonne	2 254	3 340	1 252	6 846	6	344	0	350	0	0	0	0
92 hauts de seine	0	0	0	0	0	0	0	0	0	0	0	0
93 seine st denis	0	0	0	0	0	0	0	0	0	0	0	0
94 val de marne	0	0	0	0	0	0	0	0	0	0	0	0
95 val d'oise	2 137	22	0	2 158	744	0	0	744	0	0	0	0
total	14 732	6 995	2 464	24 191	23 667	3 348	301	27 315	0	0	0	0
08 CHAMPAGNE-ARDENNE												
08 ardennes	777	12	0	790	3 222	246	0	3 468	0	0	0	0
10 aube	6 539	928	0	7 466	263	653	0	916	0	0	0	0
51 marne	14 747	993	0	15 741	5 149	317	0	5 466	0	0	0	0
52 haute marne	249	77	0	325	107	0	0	107	0	0	0	0
total	22 312	2 009	0	24 322	8 740	1 216	0	9 956	0	0	0	0
19 PICARDIE												
02 aise	8 443	1 911	0	10 354	23 972	5 702	0	29 674	0	0	0	0
60 oise	23 949	6 121	27	30 097	13 569	2 440	0	16 009	0	0	0	0
80 somme	18 226	2 745	471	21 442	5 449	2 766	62	8 276	0	0	0	0
total	50 618	10 777	498	61 893	42 990	10 907	62	53 959	0	0	0	0
11 HAUTE-NORMANDIE												
27 eure	3 948	1 086	0	5 034	4 357	2 267	0	6 624	0	0	0	0
76 seine maritime	2 723	313	559	3 595	2 739	4 064	481	7 285	0	0	0	0
total	6 671	1 399	559	8 629	7 096	6 331	481	13 909	0	0	0	0
07 CENTRE												
18 cher	0	146	2 276	2 422	0	1	0	1	0	0	0	0
28 eure et loir	4 516	3 207	5 281	13 005	506	221	82	809	0	0	0	0
36 indre	0	287	551	838	0	6	0	6	0	0	0	0
37 indre et loire	131	452	815	1 398	12	0	0	12	4	0	0	4
41 loir et cher	0	1 033	1 956	2 989	0	0	556	556	0	0	11	11
45 loiret	756	1 960	2 291	5 007	0	93	40	133	0	0	0	0
total	5 403	7 084	13 171	25 658	518	321	677	1 516	4	0	11	15
04 BASSE-NORMANDIE												
14 calvados	3 035	44	0	3 079	13 723	0	0	13 723	0	0	0	0
50 manche	11	3	0	15	0	0	0	0	0	0	0	0
61 orne	164	531	29	724	0	301	0	301	0	0	0	0
total	3 210	578	29	3 817	13 723	301	0	14 023	0	0	0	0
05 BOURGOGNE												
21 côte d'or	1 450	137	0	1 587	245	0	0	245	0	0	0	0
58 nièvre	0	290	88	378	0	10	0	10	0	0	0	0
71 saône et loire	98	111	0	209	0	0	0	0	0	0	0	0
89 yonne	5 229	1 574	0	6 803	470	4	0	474	0	0	0	0
total	6 776	2 112	88	8 976	714	14	0	728	0	0	0	0
17 NORD-PAS-DE-CALAIS												
59 nord	225	2 543	0	2 768	12 062	4 494	86	16 642	0	1	0	1
62 pas de calais	215	877	22	1 114	351	2 710	0	3 061	0	0	0	0
total	440	3 419	22	3 881	12 413	7 205	86	19 703	0	1	0	1
15 LORRAINE												
54 meurthe et moselle	990	0	25	1 015	2 789	0	0	2 789	0	0	0	0
55 meuse	168	0	0	168	356	0	0	356	0	0	0	0
57 moselle	227	115	0	342	209	0	0	209	0	0	0	0
88 vosges	0	0	0	0	0	0	0	0	0	0	0	0
total	1 385	115	25	1 524	3 354	0	0	3 354	0	0	0	0
01 ALSACE												
67 bas rhin	0	0	0	0	0	0	0	0	0	0	0	0
68 haut rhin	2	10	0	12	0	0	0	0	0	0	0	0
total	2	10	0	12	0	0	0	0	0	0	0	0
10 FRANCHE-COMTE												
25 doubs	0	0	0	0	0	0	0	0	0	0	0	0
39 jura	187	0	0	187	0	0	0	0	0	0	0	0
70 haute saône	0	18	0	18	0	0	0	0	0	0	0	0
90 territoire de belfort	0	0	0	0	0	0	0	0	0	0	0	0
total	187	18	0	205	0	0	0	0	0	0	0	0
18 PAYS DE LA LOIRE												
44 loire atlantique	16	21	0	37	12	0	0	12	362	0	0	362
49 maine et loire	2 289	18	0	2 307	533	212	0	745	123	0	0	123
53 mayenne	5	78	0	84	0	0	0	0	9	0	0	9
72 sarthe	146	465	1	612	2	0	17	19	0	0	0	0
85 vendée	72	849	10	931	236	35	7	277	0	0	0	0
total	2 528	1 431	11	3 970	783	247	24	1 053	493	0	0	493

Stock des protéagineux récoltes 2008 et 2009

situation provisoire au 30 novembre (arrêtée à mi-déc.)

Les chiffres sont issus des collectes des campagnes 2009/10. L'étude est réalisée à partir du département d'exploitation du silo et les graines sont d'origine française.

	pois				fèves				lupin			
	coop	négoce	autres	total	coop	négoce	autres	total	coop	négoce	autres	total
06 BRETAGNE												
22 côtes d'armor	501	0	122	624	356	250	0	606	0	0	0	0
29 finistère	0	0	0	0	26	0	0	26	0	0	0	0
35 ille et vilaine	0	415	138	553	0	711	377	1 088	0	0	0	0
56 morbihan	0	121	0	121	0	53	0	53	0	0	0	0
total	501	536	260	1 298	382	1 014	377	1 773	0	0	0	0
20 POITOU-CHARENTES												
16 charente	255	998	0	1 252	0	45	0	45	685	0	0	685
17 charente maritime	1 532	329	0	1 861	163	61	0	224	0	0	0	0
79 deux sèvres	295	311	0	607	25	34	0	59	0	0	0	0
86 vienne	988	32	0	1 020	140	189	0	329	1 688	0	0	1 688
total	3 070	1 670	0	4 740	328	328	0	656	2 373	0	0	2 373
02 AQUITAINE												
24 dordogne	5	0	0	5	0	0	0	0	0	0	0	0
33 gironde	0	46	0	46	0	0	0	0	0	0	0	0
40 landes	2	0	0	2	0	0	0	0	0	0	0	0
47 lot et garonne	17	218	352	588	36	91	560	687	0	0	0	0
64 pyrénées	0	0	0	0	0	0	0	0	0	0	0	0
total	25	264	352	641	36	92	560	687	0	0	0	0
16 MIDI-PYRENEES												
09 ariège	48	0	0	48	0	0	0	0	0	0	0	0
12 aveyron	0	0	0	0	0	0	0	0	0	0	0	0
31 haute garonne	44	3	37	84	14	1	10	26	0	0	0	0
32 gers	158	167	26	352	48	0	158	206	0	0	0	0
46 lot	0	0	0	0	0	0	0	0	0	0	0	0
65 hautes pyrénées	0	0	0	0	0	0	9	9	0	0	0	0
81 tarn	5	97	0	103	0	80	5	85	0	10	0	10
82 tarn et garonne	62	31	0	92	462	0	0	462	3	8	0	11
total	318	297	63	678	524	81	183	788	3	17	0	21
14 LIMOUSIN												
19 corréze	2	0	0	2	0	0	0	0	0	0	0	0
23 creuse	0	0	0	0	0	0	0	0	0	0	0	0
87 haute vienne	0	0	0	0	0	0	0	0	0	0	0	0
total	2	0	0	2	0	0	0	0	0	0	0	0
22 RHÔNE-ALPES												
01 ain	87	148	0	236	0	0	0	0	0	0	0	0
07 ardèche	0	0	0	0	0	0	0	0	0	0	0	0
26 drôme	404	3	0	407	23	0	0	23	0	0	0	0
38 isère	497	0	1	498	0	0	0	0	25	0	0	25
42 loire	0	0	0	0	0	0	0	0	0	0	0	0
69 rhône	5	0	0	5	0	0	0	0	0	0	0	0
73 savoie	0	0	0	0	0	0	0	0	0	0	0	0
74 haute savoie	12	0	0	12	0	0	0	0	0	0	0	0
total	1 005	151	1	1 157	23	0	0	23	25	0	0	25
03 AUVERGNE												
03 allier	128	194	14	336	0	106	0	106	7	0	0	7
15 cantal	0	0	0	0	0	0	0	0	0	0	0	0
43 haute loire	0	0	0	0	0	0	0	0	0	0	0	0
63 puy de dôme	203	28	0	232	0	0	0	0	0	0	0	0
total	331	223	14	568	0	106	0	106	7	0	0	7
13 LANGUEDOC-ROUSSILLON												
11 aude	0	0	0	0	0	0	0	0	0	0	0	0
30 gard	738	8	0	746	0	0	0	0	0	0	0	0
34 hérault	0	22	0	22	0	0	0	0	0	0	0	0
48 lozère	0	0	0	0	0	0	0	0	0	0	0	0
66 pyrénées orientales	0	0	0	0	0	0	0	0	0	0	0	0
total	738	30	0	768	0	0	0	0	0	0	0	0
21 PACA												
04 alpes de hte provence	777	103	24	904	0	0	0	0	0	0	0	0
05 hautes alpes	20	0	0	20	0	0	0	0	0	0	0	0
06 alpes maritimes	0	0	0	0	0	0	0	0	0	0	0	0
13 bouches du rhône	0	0	18	18	0	0	0	0	0	0	0	0
83 var	0	0	0	0	0	0	0	0	0	0	0	0
84 vaucluse	6	0	0	6	0	0	0	0	0	0	0	0
total	803	103	42	947	0	0	0	0	0	0	0	0
09 CORSE												
20 corse	0	0	0	0	0	0	0	0	0	0	0	0
autres (1)	0	0	0	0	0	0	0	0	0	0	0	0
TOTAL FRANCE	121 058	39 221	17 599	177 877	115 291	31 510	2 749	149 550	2 905	19	11	2 934

unité : tonne

(1) départements non précisés