

> Oléo-protéagineux

Conjoncture

> Campagne 2013/14

> octobre 2014 - n°20

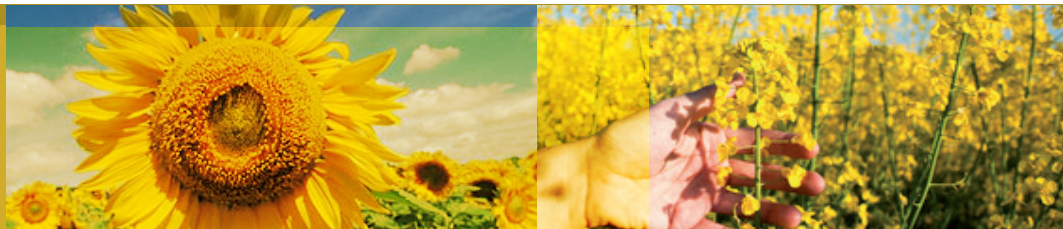

FranceAgriMer

Marché des
oléo-protéagineux

Statistiques d'août 2014

FranceAgriMer

Marché des oléo-protéagineux

Sommaire :

Bilans prévisionnels et situations mensuelles 2014/15	3
Graine de colza.....	4
Graine de tournesol	7
Fève de soja.....	10
Pois.....	13
Féverole.....	16
Trituration	20
Incorporations et stocks des fabricants d'aliments du bétail	24
Bilans des tourteaux et consommation française	26
Exports/Imports au 31 août 2014	31
Collectes et stocks nationaux au 31 août 2014	72
Collectes, incorporations et stocks régionaux au 31 août 2014	82
Collectes et stocks départementaux au 31 août 2014	102

Si vous souhaitez recevoir le marché des oléo-protéagineux sous format papier, merci d'envoyer votre adresse courriel à : patrice.salle@franceagrimer.fr, anne.joseau@franceagrimer.fr

Bilans prévisionnels 2014/15
Situations mensuelles
Trituration
Incorporation des FAB
Bilans tourteaux

Marché des oléo-protéagineux
Octobre 2014

Bilan Colza des dernières campagnes

Bilan prévisionnel colza

Bilan prévisionnel colza

1000 tonnes	2014-15 Prévisionnel	2013-14 Provisoire	2012-13 semi- définitif	2011-12	2010-11	2009-10	2008-09	2007-08	2006-07	Evolution 2014-15 / 2013-14
RESSOURCES										
Surfaces (1000 ha)	1 507	1 438	1 607	1 555	1 465	1 481	1 438	1 619	1 408	5%
Rendement (t/ha)	3,63	3,04	3,40	3,44	3,29	3,79	3,29	2,86	2,93	19%
Production (1000 t)	5 477	4 380	5 463	5 349	4 812	5 617	4 738	4 633	4 124	25%
dont non commercialisée	131	67	100	61	98	153	249	137	122	96%
report non collecté	131	67	100	61	98	153	249	137	122	
RESSOURCES pour le Marché										
stock de report	90	149	215	286	331	272	298	354	591	-40%
collecte	5 346	4 313	5 363	5 288	4 714	5 464	4 489	4 496	4 002	0,24
dont semences		17	19	14	12	21	24	16	11	
dont jachère industrielle et ACE									2000	
ajustement statistique		66	145		204	139	136	112		
importations	650	1 238	683	692	943	552	921	289	80	-47%
UE	350	325	76	297	416	188	316	139	60	
pays tiers	300	913	607	395	527	364	605	150	20	
TOTAL DES RESSOURCES	6 086	5 766	6 406	6 266	6 192	6 427	5 844	5 251	4 673	6%
UTILISATIONS										
transformations	4 673	4 436	4 793	4 345	4 695	4 444	3 909	2 942	2 489	5%
trituration ¹	4 550	4 325	4 687	4 240	4 503	4 200	3 723	2 784	2 336	
incorporation	60	58	42	62	122	162	117	109	107	
utilisation semences	10	10	10	10	25	27	24	4	6	
frelente	53	43	54	33	45	55	45	45	40	
exportations	1 155	1 240	1 464	1 706	1 211	1 652	1 663	2 011	1 830	-7%
UE	1 150	1 144	1 459	1 693	1 205	1 641	1 652	1 959	1 797	
pays tiers	5	96	5	13	6	11	11	52	33	
TOTAL DES UTILISATIONS	5 828	5 676	6 257	6 051	5 906	6 096	5 572	4 953	4 319	3%
STOCKS au 30 juin²	258	90	149	215	286	331	272	298	354	187%
dont stock collecteurs			127	108	193	252	205	187	253	
dont stock FAB			7	1	28	15	4	3	5	
dont stock Triturateurs			15	106	65	75	63	108	96	

Sources : Estimations FranceAgrimer - Commission bilans et Douanes - GNIS

1. Y compris non adhérents à Huilleries de France

2. UE 28 depuis la récolte 2013

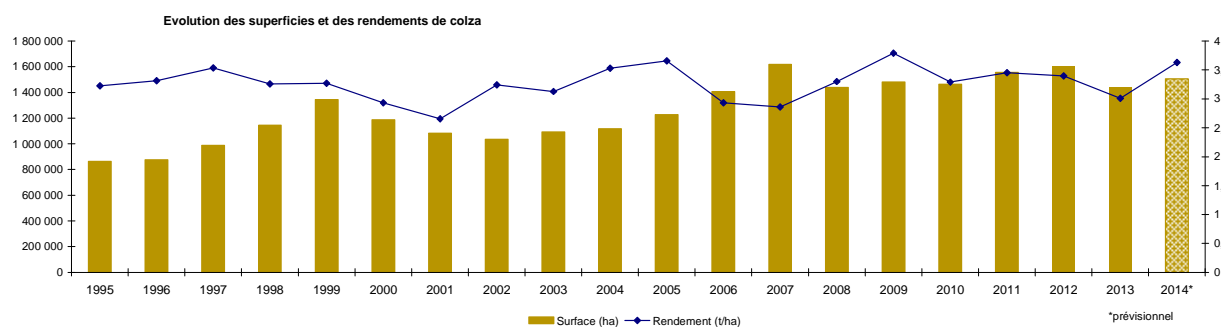

Sources : SSP - MAAF

Bilan Colza pour la campagne 2014/15

Situation mensuelle colza

Campagne 2014/15

1000 tonnes	juil-14	août-14	sept-14	oct-14	nov-14	déc-14	janv-15	févr-15	mars-15	avr-15	mai-15	juin-15
stock	90	2 725										
collecte mensuelle (y.c. semences)	3 065	377										
ajustement statistique												
importations	58	141										
UE	58	103										
pays tiers	0	38										
total ressources	3 213	3 243										
transformations	318	443										
trituration ¹	218	367										
trituration autre	63	63										
incorporation ²	5	8										
utilisation semences	1	1										
freinte	31	4										
exportations	170	113										
UE	170	113										
pays tiers	0	0										
total utilisations	488	556	0	0	0	0	0	0	0	0	0	0
stock fin mois	2 725	2 687										

Sources: FranceAgriMer, Douanes

1. uniquement les adhérents à Huileries de France

2. les chiffres d'incorporation sont issus de l'exploitation de l'état 13

Situation mensuelle cumulée colza

Campagne 2014/15

1000 tonnes	juil-14	août-14	sept-14	oct-14	nov-14	déc-14	janv-15	févr-15	mars-15	avr-15	mai-15	juin-15	Prévisionnel campagne 2014/15
stock	90	90											90
collecte mensuelle	3 065	3 442											5 346
ajustement statistique	0	0											
importations	58	199											650
UE	58	161											350
pays tiers	0	38											300
total ressources	3 213	3 731											6 086
transformations	318	761											4 673
trituration ¹	218	585											3 800
trituration autre	63	126											750
incorporation ²	5	13											60
utilisation semences	1	2											10
freinte	31	34											53
exportations	170	283											1 155
UE	170	283											1 150
pays tiers	0	0											5
total utilisations	488	1 044											5 828
stock fin mois	2 725	2 687											258

Sources: FranceAgriMer, Douanes

1. uniquement les adhérents à Huileries de France

2. les chiffres d'incorporation sont issus de l'exploitation de l'état 13

Situation mensuelle cumulée colza

Campagne 2013/14

1000 tonnes	juil-13	mai-00	sept-13	oct-13	nov-13	déc-13	janv-14	févr-14	mars-14	avr-14	mai-14	juin-14	Provisoire campagne 2013/14
stock	149	149	149	149	149	149	149	149	149	149	149	149	149
collecte mensuelle	1 049	2 622	2 903	3 035	3 202	3 318	3 503	3 783	4 002	4 167	4 281	4 313	4 313
ajustement statistique	6	11	17	22	28	33	39	44	50	55	61	66	66
importations	132	250	410	567	642	711	750	818	957	1 128	1 234	1 238	1 238
UE	132	205	244	255	259	260	260	264	272	275	321	325	325
pays tiers	0	44	166	312	383	451	490	555	686	853	913	913	913
total ressources	1 335	3 031	3 479	3 773	4 020	4 211	4 441	4 794	5 157	5 499	5 725	5 766	5 766
transformations	220	618	1 099	1 543	1 941	2 345	2 694	3 066	3 465	3 854	4 209	4 436	4 436
trituration ¹	143	456	865	1 238	1 566	1 901	2 179	2 480	2 809	3 129	3 416	3 575	3 575
trituration autre	63	125	188	250	313	375	438	500	563	625	688	750	750
incorporation ²	3	9	15	22	27	31	37	41	46	50	54	58	58
utilisation semences	1	2	3	3	4	5	6	7	8	8	9	10	10
freinte	10	26	29	30	32	33	35	38	40	42	43	43	43
exportations	78	287	364	491	551	625	758	866	951	1 053	1 168	1 239	1 240
UE	78	213	289	415	475	549	666	775	858	959	1 073	1 144	1 144
pays tiers	1	74	75	76	76	76	92	92	93	93	95	96	96
total utilisations	299	905	1 463	2 034	2 493	2 970	3 452	3 932	4 416	4 907	5 377	5 676	5 676
stock fin mois	1 037	2 126	2 016	1 739	1 527	1 240	989	862	742	593	347	90	90

Sources: FranceAgriMer, Douanes

1. uniquement les adhérents à Huileries de France

2. les chiffres d'incorporation sont issus de l'exploitation de l'état 13

COLZA

Cumul des utilisations / cumul des ressources

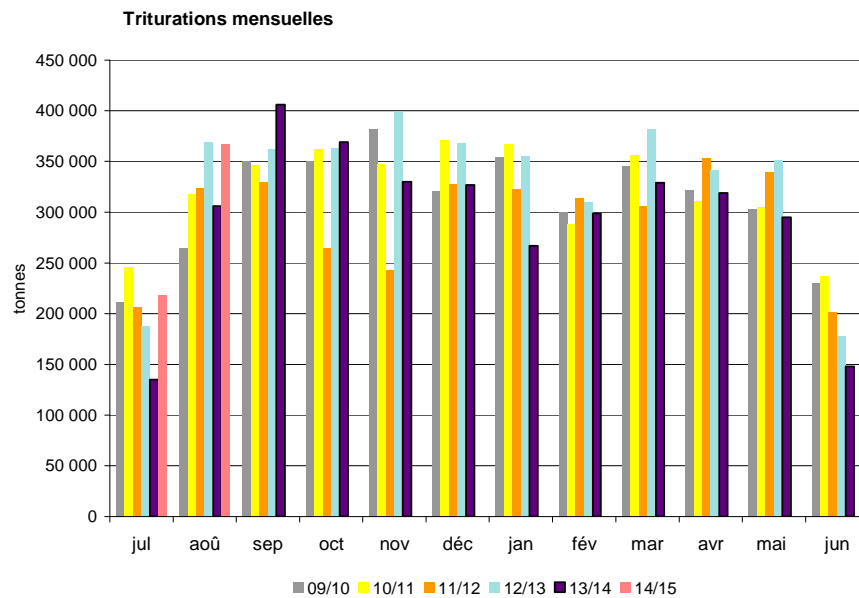
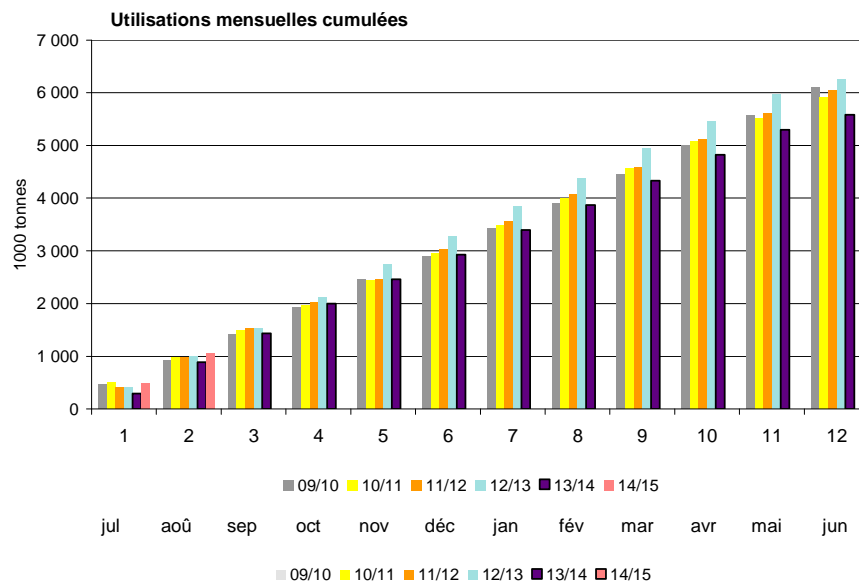
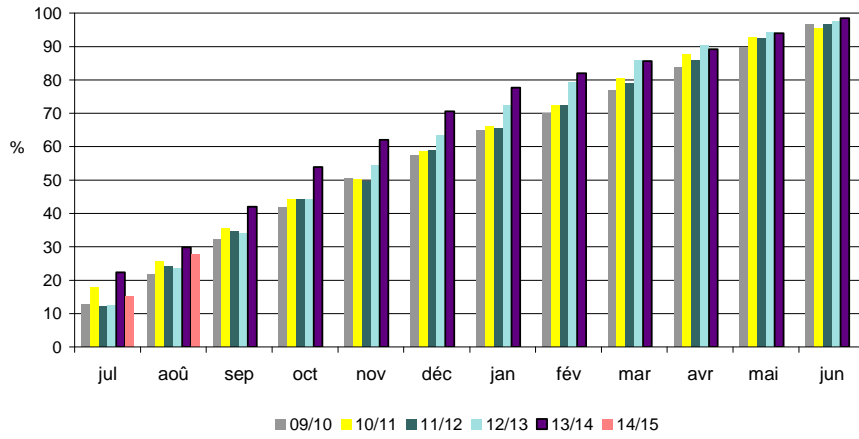

Sources: FranceAgriMer, Douanes

Bilan Tournesol des dernières campagnes

Bilan prévisionnel tournesol

Bilan prévisionnel tournesol

1000 tonnes	2014-15 Prévisionnel	2013-14 Provisoire	2012-13 Semi- définitif	2011-12	2010 -11	2009-10	2008-2009	2007-08	2006-07	Evolution 2014-15 / 2013-14
RESSOURCES										
Surfaces (1000 ha)	659	770	680	742	695	725	627	515	642	-14%
Rendement (t/ha)	2,41	2,00	2,31	2,54	2,36	2,33	2,51	2,55	2,16	21%
Production (1000 t)	1 591	1 537	1 573	1 885	1 640	1 690	1 575	1 313	1 386	4%
dont non commercialisée	161	131	102	182	110	64	172	93	21	
report non collecté	161	131	102	182	110	64	172	93	21	
RESSOURCES pour le Marché										
stock de report	168	249	206	208	238	190	155	235	55	-33%
collecte	1 430	1 406	1 471	1 703	1 530	1 626	1 403	1 220	1 365	2%
dont semences		13	11	11	9	9	6	8	8	
dont jachère industrielle et ACE										
ajustement		40	-100	-90	30				100	
importations	300	475	237	353	270	149	228	42	211	-37%
UE	285	447	215	347	206	105	85	33	18	
pays tiers	15	28	22	6	64	43	143	8	192	
TOTAL DES RESSOURCES	1 898	2 170	1 814	2 174	2 068	1 965	1 786	1 497	1 731	-13%
UTILISATIONS										
transformations	1 299	1 580	1 148	1 540	1 435	1 374	1 263	1 027	1 054	-18%
trituration ¹	1 250	1 530	1 102	1 500	1 399	1 345	1 234	1 023	1 015	
incorporation	10	12	7	13	10	11	8	4	22	
utilisation semences	10	10	10	10	11	10	7	1	3	
freinte	29	28	29	17	15	8	14	0	14	
exportations	400	422	417	428	425	353	333	315	442	-5%
UE	390	413	407	420	417	346	328	309	437	
pays tiers	10	9	10	8	8	6	5	6	5	
TOTAL DES UTILISATIONS	1 699	2 002	1 565	1 968	1 860	1 727	1 596	1 342	1 496	-15%
STOCKS au 30 juin²	199	168	249	206	208	238	190	155	235	19%
dont stock collecteurs		129	154	89	125	190	189	101	182	
dont stock FAB		1	0	1	48	0	0	0	1	
dont stock Triturateurs			95	116	35	48	1	54	52	

Sources : Estimations FranceAgrMer - Commission bilans et Douanes - GNIS

1. Y compris non adhérents à Huileries de France

2. UE 28 depuis la récolte 2013

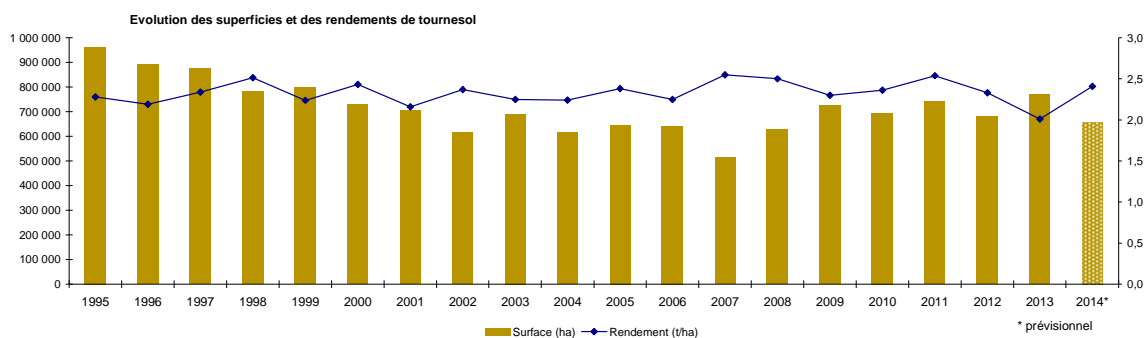

Sources : SSP - MAAF

Bilan Tournesol pour la campagne 2014/15

Situation mensuelle tournesol

Campagne 2014/15

1000 tonnes	juil-14	août-14	sept-14	oct-14	nov-14	déc-14	janv-15	févr-15	mars-15	avr-15	mai-15	juin-15
stock	168	73										
collecte mensuelle (y.c.semences)	7	11										
ajustement statistique												
importations	2	15										
UE	1	14										
pays tiers	1	1										
total ressources	177	100										
transformations	71	46										
trituration ¹	66	41										
autre trituration	3	3										
incorporation ²	1	1										
utilisations semences	1	1										
freinte	0	0										
exportations	33	23										
UE	33	23										
pays tiers	0	0										
total utilisations	104	69										
stock fin mois	73	30										

Sources: FranceAgriMer, Douanes

1. uniquement les adhérents à Huileries de France

2. les chiffres d'incorporation sont issus de l'exploitation de l'état 13

Situation mensuelle cumulée tournesol

Campagne 2014/15

1000 tonnes	juil-14	août-14	sept-14	oct-14	nov-14	déc-14	janv-15	févr-15	mars-15	avr-15	mai-15	juin-15	Prévisionnel campagne 2014/15
stock	168	168											168
collecte mensuelle (y.c.semences)	7	18											1430
ajustement statistique	0	0											
importations	2	17											300
UE	1	15											285
pays tiers	1	2											15
total ressources	177	203											1 898
transformation	71	117											1 299
trituration ¹	66	107											1 184
autres triturations	3	6											66
incorporation ²	1	2											10
utilisations semences	1	2											10
freinte	0	0											29
exportations	33	56											400
UE	33	56											390
pays tiers	0	0											10
total utilisations	104	173											1 699
stock fin mois	73	30											199

Sources: FranceAgriMer, Douanes

1. uniquement les adhérents à Huileries de France

2. les chiffres d'incorporation sont issus de l'exploitation de l'état 13

Situation mensuelle cumulée tournesol

Campagne 2013/14

1000 tonnes	juil-13	août-13	sept-13	oct-13	nov-13	déc-13	janv-14	févr-14	mars-14	avr-14	mai-14	juin-14	Provisoire campagne 2013/14
stock	249	249	249	249	249	249	249	249	249	249	249	249	249
collecte mensuelle (y.c.semences)	4	5	243	903	1049	1109	1158	1208	1273	1318	1365	1406	1406
ajustement statistique	3	7	10	13	17	20	23	27	30	33	37	40	40
importations	18	29	100	139	230	285	378	398	423	426	472	475	475
UE	16	26	96	136	225	278	370	389	413	415	445	447	447
pays tiers	2	3	3	4	6	7	8	9	10	11	26	28	28
total ressources	275	290	602	1304	1545	1663	1809	1882	1975	2026	2123	2170	2 170
transformation	101	167	227	400	531	681	850	988	1129	1242	1408	1580	
trituration ¹	97	158	209	364	487	631	794	927	1061	1168	1328	1494	1 494
autres triturations	3	6	9	12	15	18	21	24	27	30	33	36	36
incorporation ²	1	1	2	3	4	5	6	7	8	9	10	12	12
utilisations semences	1	2	3	3	4	5	6	7	8	8	9	10	10
freinte	0	0	5	18	21	22	23	24	25	26	27	28	28
exportations	28	52	70	116	146	191	237	276	315	341	393	422	422
UE	28	52	69	115	143	188	232	268	306	332	384	413	413
pays tiers	0	0	0	1	2	4	5	8	9	9	9	9	9
total utilisations	129	219	297	516	676	872	1087	1264	1444	1583	1801	2001	2 002
stock fin mois	145	71	305	788	868	791	722	618	532	444	322	169	168

Sources: FranceAgriMer, Douanes

1. uniquement les adhérents à Huileries de France

2. les chiffres d'incorporation sont issus de l'exploitation de l'état 13

TOURNESOL

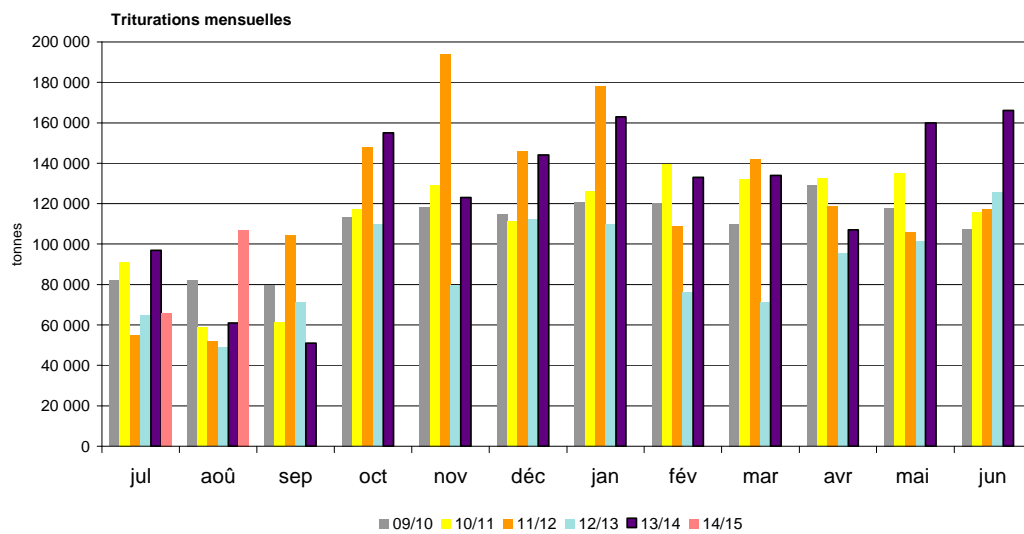
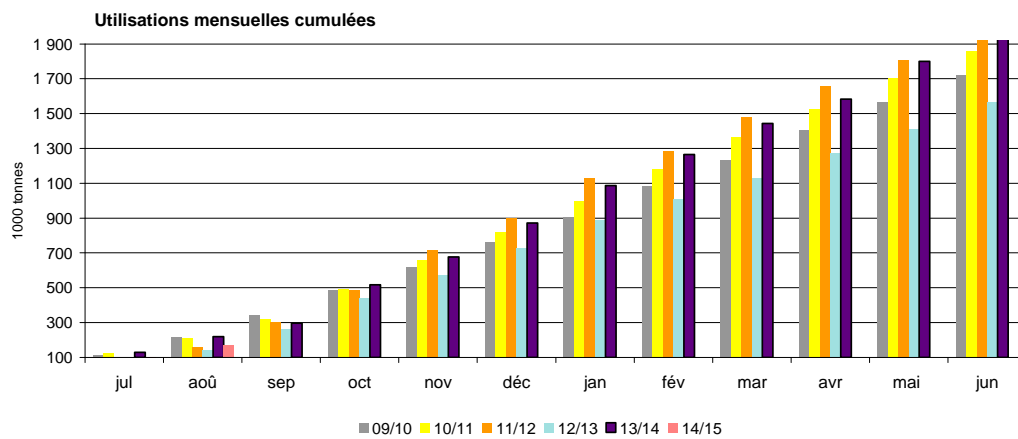
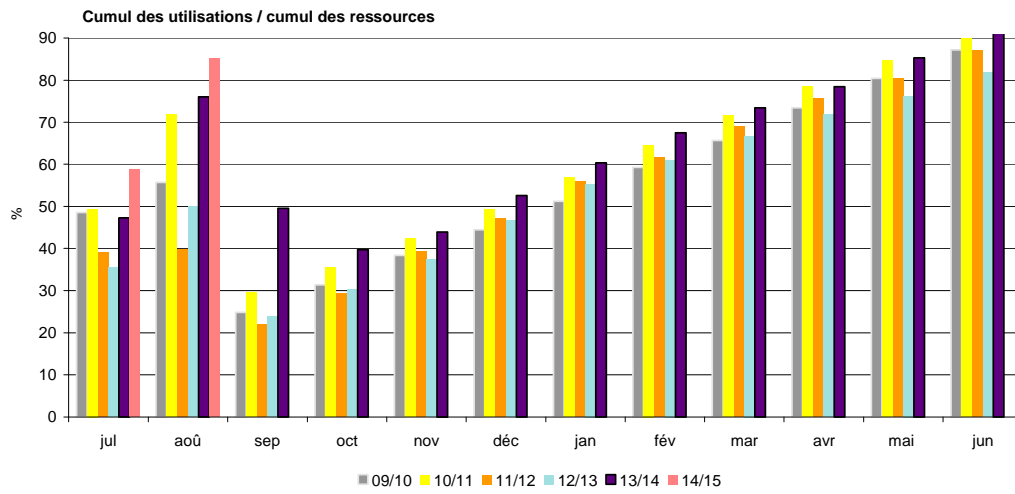

Sources: FranceAgriMer, Douanes

Bilan Soja des dernières campagnes

Bilan prévisionnel soja

Bilan prévisionnel soja

1000 tonnes	2014-15 Prévisionnel	2013-14 Provisoire	2012-13 semi-définitif	2011-12	2010 -11	2009-10	2008-09	2007/08	2006/07	Evolution 2014-15 / 2013-14
RESSOURCES										
Surfaces (1000 ha)	72	43	37	42	51	44	22	32	45	67%
Rendement (t/ha)	2,98	2,63	2,78	2,96	2,73	2,53	2,87	2,75	2,73	13%
Production (1000 t)	215	112	104	124	138	110	62	88	123	92%
dont non commercialisée	34	24	17	16	23	14	12	14	10	42%
report non collecté	34	24	17	16	23	14	12	14	10	
RESSOURCES pour le Marché										
stock de report	45	21	34	58	34	34	35	34	58	114%
collecte	181	88	87	108	116	96	50	74	113	106%
dont semences		4	4	5	6	5	2	4	8	
ajustement statistique			20	51						
importations	550	648	616	647	555	566	627,7	372	393	-15%
UE	20	32	33	52	48	52	55,7	63	50	
pays tiers	530	616	583	595	507	514	572	309	343	
TOTAL DES RESSOURCES	776	757	757	864	704	696	713	480	564	3%
UTILISATIONS										
transformations	684	690	707	796	615	635	673	437	501	-1%
trituration ¹	530	566	582	633	482	484	482	257	342	
incorporation	45	35	46	64	60	53	45	58	66	
extrusion	55	35	35	45	45	45	35	35	55	
autres utilisations (alimentation humaine)	50	50	40	50	45	50	35	55	35	
utilisation semences	4	4	4	4	4	3	3	3	3	
ajustement statistique							73	30		
exportations	33	22	29	34	31	27	6	8	29	50%
UE	25	17	21	26	22	20	4	7	24	
pays tiers	8	5	8	8	9	7	2	1	5	
TOTAL DES UTILISATIONS	717	712	736	830	646	662	679	445	530	1%
STOCKS au 30 juin²	59	45	21	34	58	34	34	35	34	31%
dont stock collecteurs		18	16	22	33	14	16	20	22	
dont stock FAB		2	4	3	2	3	3	3	3	
dont stock Tritrateurs			1	9	23	17	15	12	9	

Sources : Estimations FranceAgrMer - Commission bilans et Douanes - GNIS

1. Y compris non adhérents à Huileries de France

2. UE 28 depuis la récolte 2013

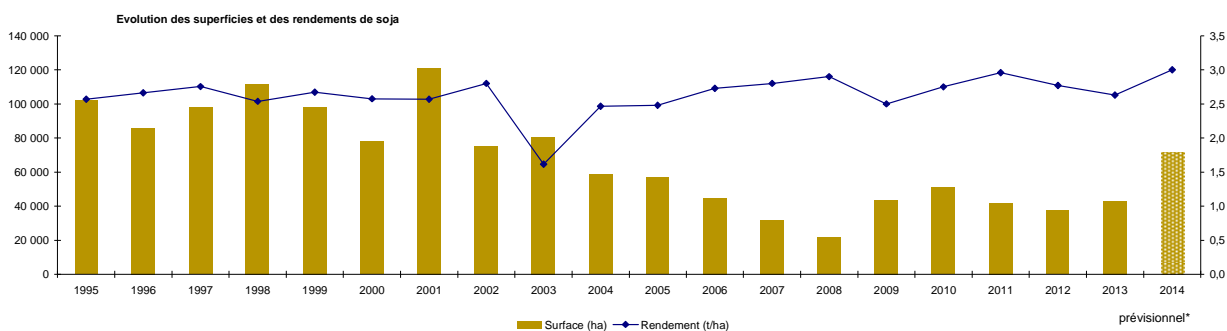

Sources : SSP - MAAF

Bilan Soja pour la campagne 2014/15

Situation mensuelle soja

Campagne 2014/15

1000 tonnes	juil-14	août-14	sept-14	oct-14	nov-14	déc-14	janv-15	févr-15	mars-15	avr-15	mai-15	juin-15
stock	45	39										
collecte mensuelle (y.c. semences)	1	0										
ajustement statistique												
importations	50	5										
UE	3	3										
pays tiers	47	2										
total ressources	95	44										
transformations	56	31										
trituration	46	21										
incorporation ¹	3	2										
extrusion	3	3										
autres utilisations	4	4										
utilisation semences	0,3	0,3										
exportations	1	1										
UE	1	1										
pays tiers	0	0										
total utilisations	57	32										
stock fin mois	39	13										

Sources: FranceAgriMer, Douanes

1. les chiffres d'incorporation sont issus de l'exploitation de l'état 13

Situation mensuelle cumulée soja

Campagne 2014/15

1000 tonnes	juil-14	août-14	sept-14	oct-14	nov-14	déc-14	janv-15	févr-15	mars-15	avr-15	mai-15	juin-15	Prévisionnel campagne 2014/15
stock	45	45											45
collecte mensuelle (y.c. semences)	1	1											181
ajustement statistique													
importations	50	55											550
UE	3	5											20
pays tiers	47	49											530
total ressources	96	101											776
transformations	56	86											684
trituration	46	67											530
incorporation ¹	3	5											45
extrusion	3	6											55
autres utilisations	4	8											50
utilisation semences	0	1											4
exportations	1	2											33
UE	1	2											25
pays tiers	0	0											8
total utilisations	57	88											717
stock fin mois	39	13											59

Sources: FranceAgriMer, Douanes

1. les chiffres d'incorporation sont issus de l'exploitation de l'état 13

Situation mensuelle cumulée soja

Campagne 2013/14

1000 tonnes	juil-13	août-13	sept-13	oct-13	nov-13	déc-13	janv-14	févr-14	mars-14	avr-14	mai-14	juin-14	Provisoire campagne 2013/14
stock	21	21	21	21	21	21	21	21	21	21	21	21	21
collecte mensuelle (y.c. semences)	1	1	11	58	74	77	79	81	83	85	85	87	88
ajustement statistique	-25	16	20	0	-8	14	0	-2	6	-22	29	0	
importations	86	98	101	129	199	238	304	368	434	529	538	648	648
UE	2	4	6	8	12	15	17	20	23	26	30	32	35
pays tiers	84	94	95	121	187	223	286	348	411	503	508	616	590
total ressources	83	135	153	208	285	350	404	469	544	613	673	756	757
transformations	69	122	131	151	220	285	342	410	491	563	627	689	690
trituration	59	103	103	113	171	226	272	329	399	460	514	566	566
incorporation ¹	2	4	6	9	12	15	18	22	26	29	32	35	35
extrusion	3	6	9	12	15	18	21	24	27	30	33	36	35
autres utilisations	4	8	12	16	20	24	28	32	36	40	44	48	50
utilisation semences	0	1	1	1	2	2	2	2	3	3	3	4	4
exportations	1	2	3	5	7	9	12	14	17	19	21	22	22
UE	1	2	3	4	5	6	9	11	13	15	16	18	17
pays tiers	0	0	0	1	2	3	3	3	4	4	5	5	5
total utilisations	70	124	134	157	227	294	354	424	507	581	648	711	712
stock fin mois	13	11	19	52	58	55	50	45	37	32	25	45	45

SOJA

Cumul des utilisations / Cumul des ressources

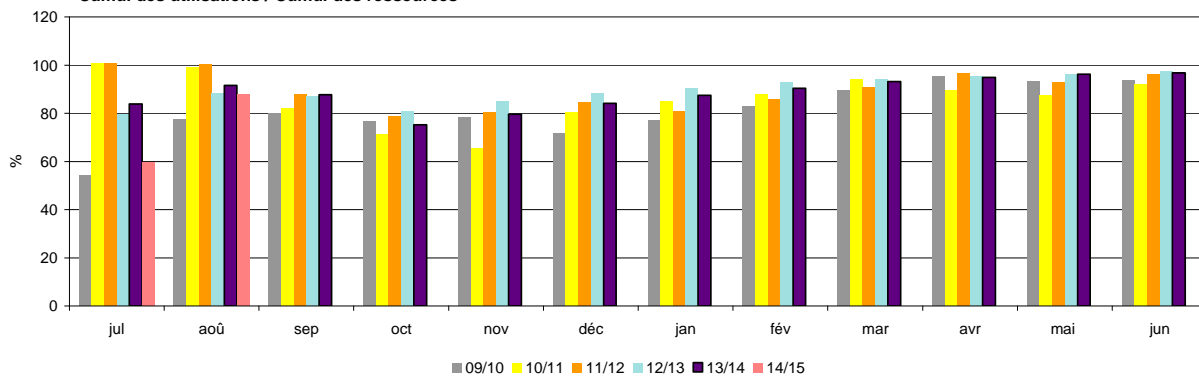

Utilisations mensuelles cumulées

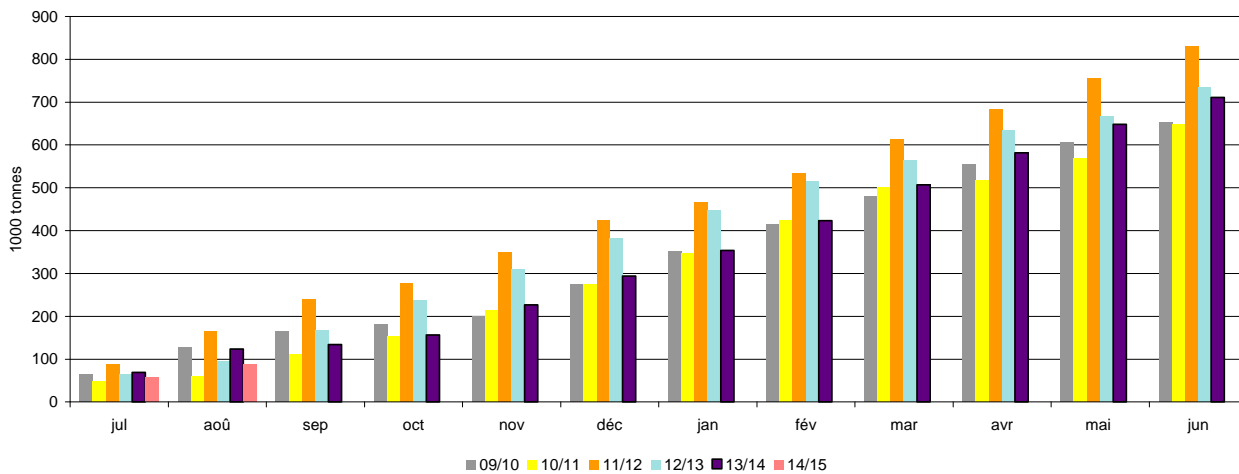

Triturations mensuelles

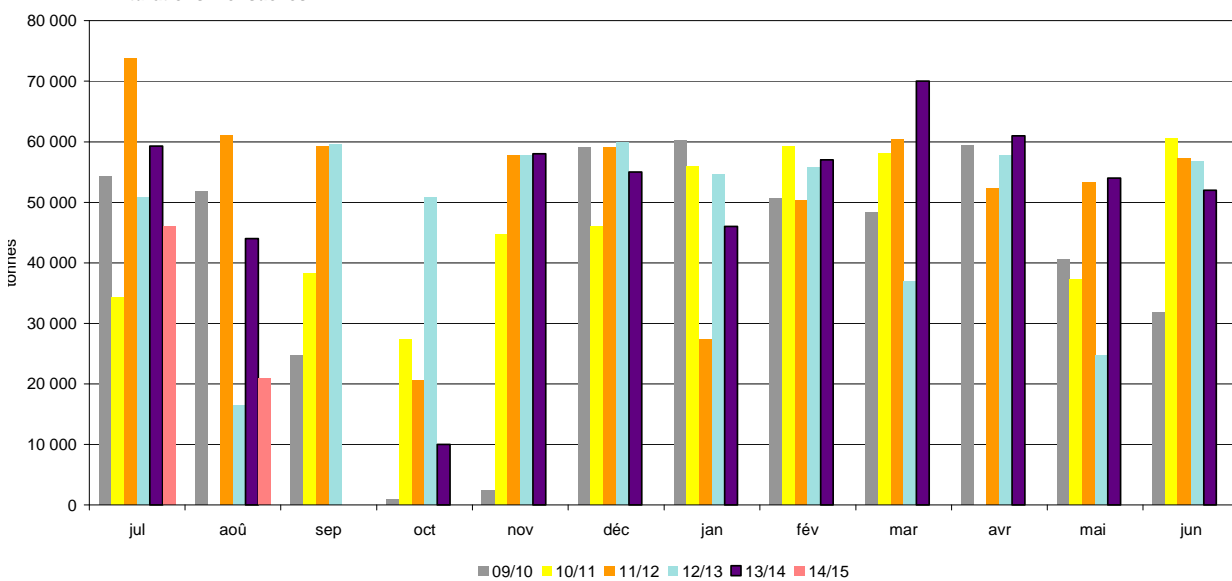

Sources: FranceAgriMer, Douanes

Bilan Pois des dernières campagnes

Bilan prévisionnel pois

1000 tonnes	2014-15 Prévisionnel	2013-14 Provisoire	2012-13 Semi- définitif	2011-12	2010-11	2009-10	2008-09	2007-08	2006-07	Evolution 2014-15 / 2013-14
RESSOURCES										
Surfaces (1000 ha)	138	119	133	183	246	112	97	160	237	16%
Rendement (t/ha)	3,79	4,08	4,15	3,62	4,43	4,84	4,70	3,64	4,16	-7%
Production (1000 t)	521	486	553	659	1 088	542	456	582	986	7%
dont non commercialisée	107	90	116	138	201	99	99	109	75	
report non collecté	107	90	116	138	201	99	99	109	75	
RESSOURCES pour le Marché										
stock de report	45	58	50	83	34	45	97	77	123	-22%
collecte	414	396	437	521	891	443	357	473	911	5%
dont semences		26	21	25	45	28	16	23	38	
importations	10	11	15	5	8	14	12	36	8	
UE	5	5	4	3	5	6	5	6	5	
pays tiers	5	6	11	2	3	8	7	30	3	
TOTAL DES RESSOURCES	469	465	502	609	933	502	466	586	1 042	1%
UTILISATIONS										
Transformations	220	226	235	200	482	264	161	244	500	-3%
incorporation ¹	60	64	65	66	281	104	73	112	340	-6%
autres ²	20	24	35	14	76	41	1	40	100	
alimentation humaine et ingrédients non alimentaires	120	120	120	100	100	90	70	80	30	
utilisation semences	20	18	15	20	25	29	17	12	30	
exportations	190	194	209	359	369	207	257	245	465	-2%
UE	145	149	150	127	212	133	162	161	260	
pays tiers	45	45	59	232	156	74	95	84	205	
TOTAL DES UTILISATIONS	410	420	444	559	851	471	418	489	965	-2%
STOCKS au 30 juin³	59	45	58	50	83	34	48	97	77	31%
dont stock collecteurs		36	58	47	77	31	41	53	52	
dont stock FAB		2	0	1	3	3	4	3	5	

Sources : Estimations FranceAgriMer - Commission bilans et Douanes - GNIS

1. Chiffres issus des déclarations des FAB - état 13

2. Y compris achats directs des éleveurs auprès des collecteurs

3. UE 28 depuis la récolte 2013

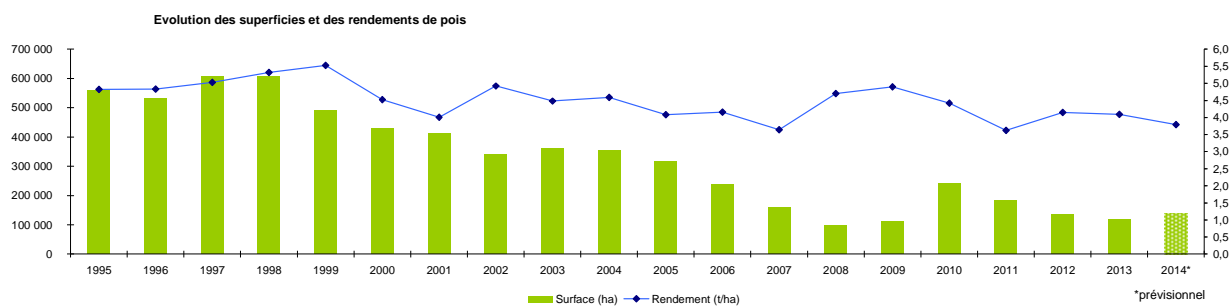

Sources : SSP - MAAF

Bilan Pois pour la campagne 2014/15

Situation mensuelle pois

Campagne 2014/15

1000 tonnes	juil-14	août-14	sept-14	oct-14	nov-14	déc-14	janv-15	févr-15	mars-15	avr-15	mai-15	juin-15
stock	45	211										
collecte mensuelle (y.c.semences)	188	55										
ajustement statistique												
importations	0,0	0,0										
UE	0	0,0										
pays tiers	0	0,0										
total ressources	233	266										
utilisations internes	15	17										
incorporation ¹	1,9	3,5										
autres ²	1,7	1,7										
alimentation humaine	10	10										
utilisations semences	1,7	1,7										
exportations	6	15										
UE	6	11										
pays tiers	0	4										
total utilisations	21	31										
stock fin mois	211	235										

Sources: FranceAgriMer, Douanes

1. les chiffres d'incorporation sont issus de l'exploitation de l'état 13

2. y.c. les achats directs des éleveurs

Situation mensuelle cumulée pois

Campagne 2014/15

1000 tonnes	juil-14	août-14	sept-14	oct-14	nov-14	déc-14	janv-15	févr-15	mars-15	avr-15	mai-15	juin-15	Prévisionnel campagne 2014/15
stock	45	45											45
collecte mensuelle (y.c.semences)	188	242											414
ajustement statistique													
importations	0,0	0,0											10
UE	0	0,0											5
pays tiers	0	0,0											5
total ressources	233	287											469
utilisations internes	15	32											220
incorporation ¹	2	5											60
autres ²	2	3											20
alimentation humaine	10	20											120
utilisations semences	2	3											20
exportations	6	20											190
UE	6	11											145
pays tiers	0	4											45
total utilisations	21	53											410
stock fin mois	211	235											59

Sources: FranceAgriMer, Douanes

1. les chiffres d'incorporation sont issus de l'exploitation de l'état 13

2. y.c. les achats directs des éleveurs

Situation mensuelle cumulée pois

Campagne 2013/14

1000 tonnes	juil-13	août-13	sept-13	oct-13	nov-13	déc-13	janv-14	févr-14	mars-14	avr-14	mai-14	juin-14	Provisoire campagne 2013/14
stock	58	58	58	58	58	58	58	58	58	58	58	58	58
collecte mensuelle (y.c.semences)	91	237	269	286	305	319	339	356	374	385	392	396	396
ajustement statistique	0	0	0	0	0	0	0	0	0	0	0	0	
importations	0,8	1,2	1,6	2,2	3,1	4,5	6,0	6,9	8,3	9,0	10,0	10,6	11
UE	0,6	0,8	1,2	1,5	1,9	2,4	2,7	3,2	3,7	3,9	4,1	4,3	5
pays tiers	0,2	0,3	0,5	0,7	1,3	2,2	3,3	3,7	4,6	5,1	5,9	6,3	6
total ressources	150	296	328	346	366	381	403	421	440	452	460	465	465
utilisations internes	18	37	59	85	109	130	149	165	182	197	212	227	226
incorporation ¹	4	10	18	31	41	48	53	57	59	61	63	64	64
autres ²	2	4	6	8	10	12	14	16	18	20	22	24	24
alimentation humaine	10	20	30	40	50	60	70	80	90	100	110	120	120
utilisations semences	2	3	5	6	8	10	11	13	14	16	18	19	18
exportations	17	33	51	69	87	107	124	138	155	170	181	194	194
UE	12	24	35	51	66	83	95	104	119	132	141	149	149
pays tiers	5	9	17	17	21	24	29	34	36	38	40	45	45
total utilisations	35	71	110	154	196	237	273	303	337	367	393	421	420
stock fin mois	115	227	219	192	170	145	130	118	103	85	67	44	45

Sources: FranceAgriMer, Douanes

1. les chiffres d'incorporation sont issus de l'exploitation de l'état 13

2. y.c. les achats directs des éleveurs

POIS

Cumul des utilisations / cumul des ressources

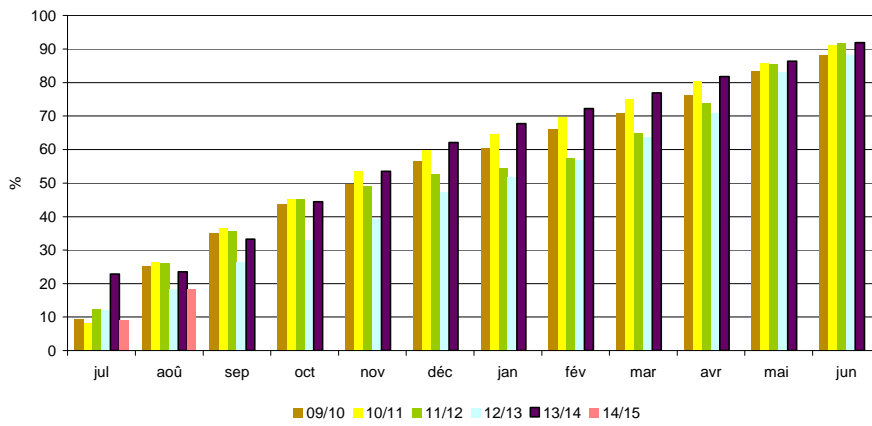

Utilisations mensuelles cumulées

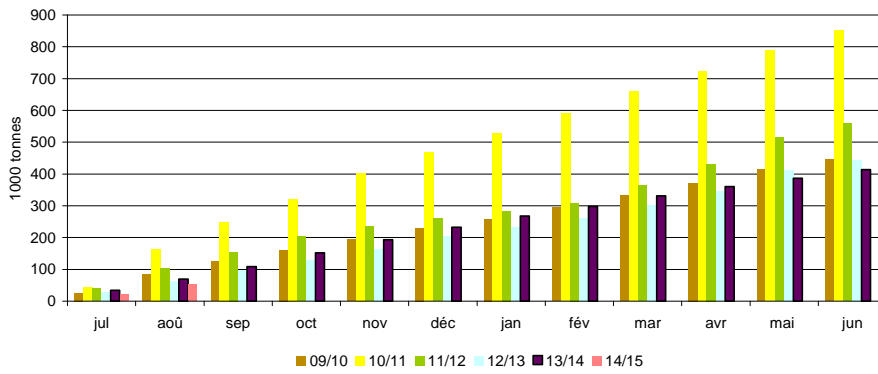

Exportations mensuelles

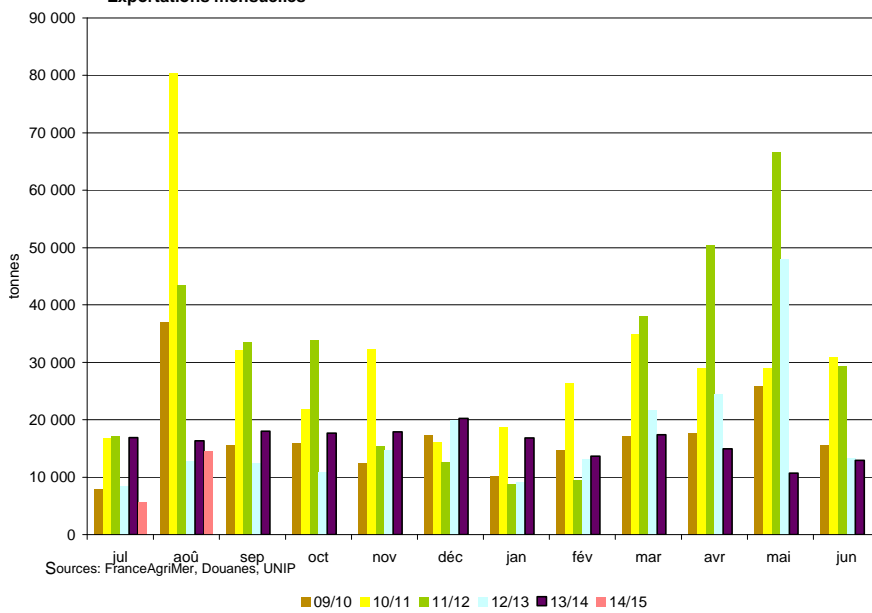

Sources: FranceAgriMer, Douanes, UNIP

Bilan Féverole des dernières campagnes

Bilan prévisionnel féverole

1000 tonnes	2014-15 Prévisionnel	2013-14 Provisoire	2012-13 Semi-définitif	2011-12	2010-11	2009-10	2008-09	2007-08	2006-07	Evolution 2014-15 / 2013-14
RESSOURCES										
Surfaces (1000 ha)	77	68	60	92	150	87	61	53	78	13%
Rendement (t/ha)	3,70	3,56	4,53	3,77	3,19	5,01	5,21	4,53	3,72	4%
Production (1000 t)	280	242	274	347	479	436	318	240	290	16%
dont non commercialisée	67	42	45	78	78	51	38	47	52	
report non collecté	67	42	45	78	78	51	38	47	52	
RESSOURCES pour le Marché										
stock de report	19	15	25	45	41	18	10	40	41	27%
collecte	213	200	229	269	401	385	280	193	238	7%
dont semences		6	7	7	11	9	6	8	8	
ajustement statistique		-15								
importations	15	15	12	6	4	2	3	7	6	
UE	14	14	11	5	4	1	2	7	6	
pays tiers	1	1	1	1	0	0	1	0	0	
TOTAL DES RESSOURCES	247	215	266	320	446	405	293	240	285	15%
UTILISATIONS										
Transformations	40	39	31	34	97	95	58	24	54	3%
incorporation ¹	10	10	9	12	21	34	12	7	20	
autres ²	10	10	5	5	58	43	31	5	9	
alimentation humaine	10	10	10	10	10	8	7	6	13	
utilisation semences	10	9	7	7	8	10	8	6	12	
exportations	175	157	220	261	307	277	217	206	191	11%
UE	15	14	22	29	34	19	18	25	49	
pays tiers	160	143	198	232	272	258	199	181	142	
TOTAL DES UTILISATIONS	215	196	251	295	403	372	275	230	245	10%
STOCKS au 30 juin³	32	19	15	25	45	41	18	10	40	68%
dont stock collecteurs		12	13	21	45	41	18	10	19	
dont stock FAB		1	0	1	0	0	0	0	1	

Sources : Estimations FranceAgriMer - Commission bilans et Douanes - GNIS

1. Chiffres issus des déclarations des FAB - état 13

2. Y compris achats directs des éleveurs auprès des collecteurs

3. UE 28 depuis la récolte 2013

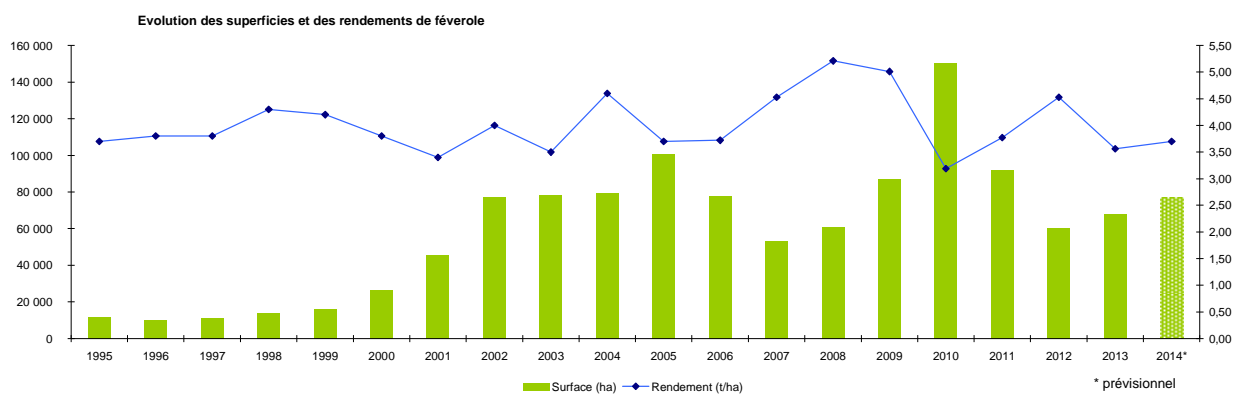

Sources : SSP - MAAF

Bilan Féverole pour la campagne 2014/15

Situation mensuelle féverole

Campagne 2014/15

1000 tonnes	juil-14	août-14	sept-14	oct-14	nov-14	déc-14	janv-15	févr-15	mars-15	avr-15	mai-15	juin-15
stock	19	18										
collecte mensuelle (y.c.semences)	7	67										
ajustement statistique												
importations	0,0	0,0										
UE	0,0	0,0										
pays tiers	0,0	0,0										
total ressources	26	85										
utilisations internes	3	3										
incorporation ¹	1,0	1,0										
autres	0,8	0,8										
alimentation humaine	0,8	0,8										
utilisation semences	0,6	0,6										
exportations	5	7										
UE	0,7	5,0										
pays tiers	3,9	2,0										
total utilisations	8	10										
stock fin mois	18	75										

Sources: FranceAgriMer, Douanes

1. les chiffres d'incorporation sont issus de l'exploitation de l'état 13

Situation mensuelle cumulée féverole

Campagne 2014/15

1000 tonnes	juil-14	août-14	sept-14	oct-14	nov-14	déc-14	janv-15	févr-15	mars-15	avr-15	mai-15	juin-15	Prévisionnel campagne 2014/15
stock	19	19											19
collecte mensuelle (y.c.semences)	7	74											213
ajustement statistique													
importations	0	0											15
UE	0,0	0,0											14
pays tiers	0,0	0,0											1
total ressources	26	93											247
utilisations internes	3	6											40
incorporation ¹	1,0	2,0											10
autres	0,8	1,6											10
alimentation humaine	0,8	1,6											10
utilisation semences	0,6	1,2											10
exportations	5	12											175
UE	1	6											15
pays tiers	4	6											160
total utilisations	8	18											215
stock fin mois	18	75											32

Sources: FranceAgriMer, Douanes

1. les chiffres d'incorporation sont issus de l'exploitation de l'état 13

Situation mensuelle cumulée féverole

Campagne 2013/14

1000 tonnes	juil-13	août-13	sept-13	oct-13	nov-13	déc-13	janv-14	févr-14	mars-14	avr-14	mai-14	juin-14	Provisoire campagne 2013/14
stock	15	15	15	15	15	15	15	15	15	15	15	15	15
collecte mensuelle (y.c.semences)	2	72	130	146	155	160	169	179	188	194	198	200	200
ajustement statistique	-1	-2	-3	-4	-5	-6	-7	-8	-9	-11	-13	-15	-15
importations	1	1	1	2	6	11	11	12	14	15	15	15	15
UE	0,5	0,8	1,2	1,5	6,1	10,7	10,9	11,3	13,8	14,2	14,3	14,4	14
pays tiers	0,0	0,1	0,2	0,2	0,2	0,2	0,3	0,4	0,4	0,4	0,5	0,5	1
total ressources	16	86	143	159	171	180	188	197	208	212	214	214	215
utilisations internes	3	6	9	12	15	18	22	25	28	32	35	38	39
incorporation ¹	0,4	1,2	1,9	2,8	3,4	4,4	5,4	6,2	7,2	8,4	9,2	10,1	10
autres	0,8	1,6	2,4	3,2	4,0	4,8	5,6	6,4	7,2	8,0	8,8	9,6	10
alimentation humaine	0,8	1,6	2,4	3,2	4,0	4,8	5,6	6,4	7,2	8,0	8,8	9,6	10
utilisation semences	0,8	1,5	2,3	3,0	3,8	4,5	5,3	6,0	6,8	7,5	8,3	9,0	9
exportations	8	11	42	66	71	83	86	105	120	124	149	157	157
UE	0	1	2	4	5	6	7	8	10	12	13	14	14
pays tiers	7	11	40	62	66	77	79	96	110	112	136	143	143
total utilisations	10	17	51	78	86	102	108	130	148	155	184	195	196
stock fin mois	6	69	93	81	85	79	80	68	59	57	31	19	19

Sources: FranceAgriMer, Douanes

1. les chiffres d'incorporation sont issus de l'exploitation de l'état 13

FÉVEROLE

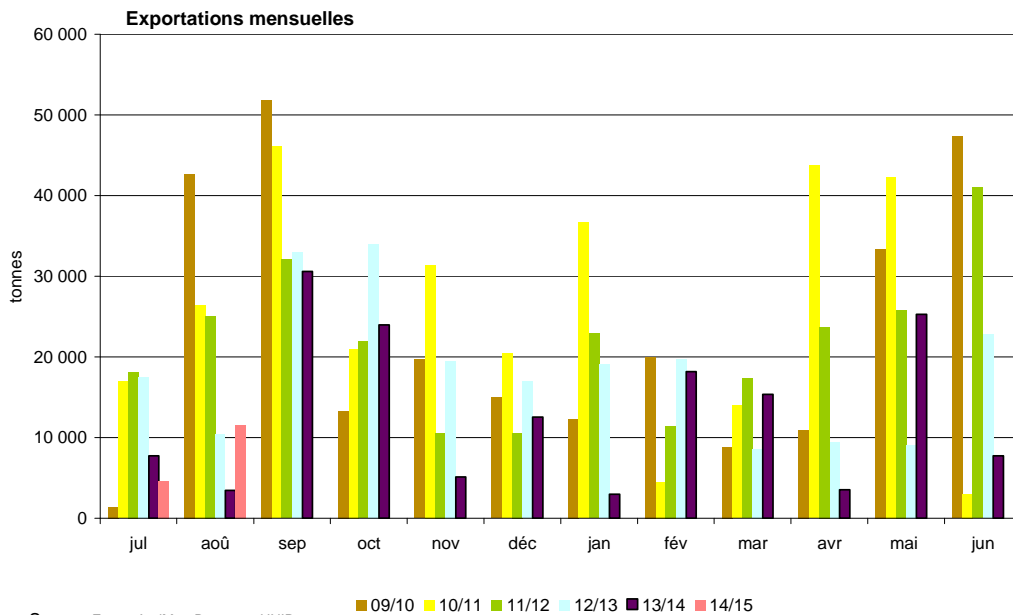
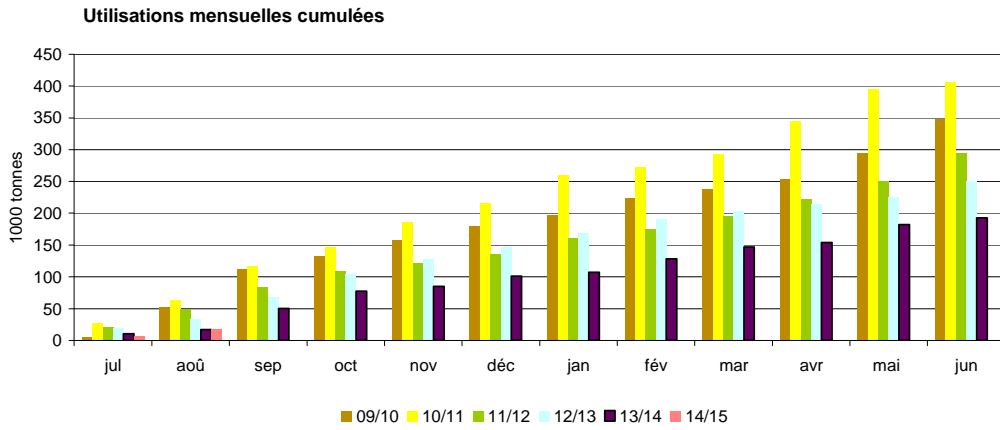
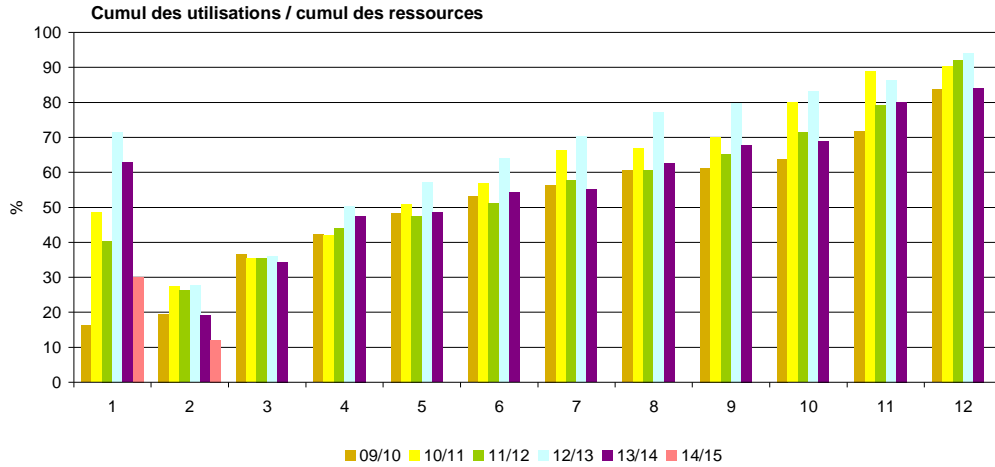

Sources: FranceAgriMer, Douanes, UNIP

Triturations campagnes 2005/06 à 2014/15

Triturations graines de colza

tonne	14/15	% réal.	13/14	% réal.	12/13	% réal.	11/12	% réal.	10/11	% réal.	09/10	% réal.	08/09	% réal.	07/08	% réal.	06/07	% réal.	05/06	% réal.
juillet	218 000	6%	143 000	4%	188 000	5%	206 172	6%	245 576	6%	211 079	6%	183 605	5%	128 573	5%	140 080	6%	75 864	3%
août	367 000	15%	313 000	13%	369 000	14%	323 336	15%	317 468	15%	265 148	13%	228 745	12%	128 537	10%	92 862	11%	184 244	11%
septembre			409 000	24%	362 000	23%	329 407	24%	346 626	24%	350 043	22%	325 189	21%	204 403	18%	170 267	19%	182 939	19%
octobre			373 000	35%	363 000	32%	264 441	32%	361 775	33%	350 946	32%	304 730	30%	221 309	26%	212 662	29%	214 872	28%
novembre			328 000	44%	398 000	42%	243 379	39%	347 049	42%	382 318	42%	303 845	39%	229 611	35%	202 395	38%	202 811	37%
décembre			335 000	53%	368 000	52%	328 137	48%	370 789	52%	320 549	50%	337 692	49%	248 498	44%	200 206	47%	223 325	46%
janvier			278 000	61%	355 000	61%	323 000	57%	366 729	61%	354 440	60%	332 431	58%	239 253	53%	186 346	56%	221 286	56%
février			301 000	69%	310 000	68%	314 000	66%	288 067	69%	299 572	68%	280 123	66%	239 817	62%	206 926	65%	188 651	64%
mars			329 000	79%	382 000	78%	306 000	75%	356 551	78%	345 769	77%	307 886	75%	274 476	73%	207 542	75%	229 640	74%
avril			320 000	88%	342 000	87%	353 000	85%	310 766	86%	322 157	86%	291 786	83%	217 701	81%	178 301	83%	211 893	83%
mai			287 000	96%	352 000	96%	339 000	94%	304 842	94%	303 173	94%	305 888	92%	252 970	91%	192 586	92%	223 465	92%
juin			159 000	100%	178 000	100%	202 000	100%	236 388	100%	230 694	100%	269 097	100%	249 188	100%	166 498	100%	183 123	100%
Estim. hors adhérents HDF ²	750 000		750 000		720 000		708 000		650 000		485 000		250 000		150 000		180 000		40 000	
total	4 550 000		4 325 000		4 687 000		4 239 872		4 502 626		4 220 888		3 721 017		2 784 336		2 336 671		2 382 113	
cumul juillet/juin¹	585 000		3 575 000		3 967 000		3 531 872		3 852 626		3 735 888		3 471 017		2 634 336		2 156 671		2 342 113	
rythme mensuel	292 500		297 917		330 583		294 323		321 052		311 324		289 251		219 528		179 723		195 176	

Triturations graines de tournesol

tonne	14/15	% réal.	13/14	% réal.	12/13	% réal.	11/12	% réal.	10/11	% réal.	09/10	% réal.	08/09	% réal.	07/08	% réal.	06/07	% réal.	05/06	% réal.
juillet	66 000	5%	97 000	6%	65 000	6%	54 832	4%	91 091	7%	81 952	6%	71 479	6%	73 115	7%	62 880	6%	56 331	6%
août	41 000	9%	61 000	11%	49 000	10%	51 941	7%	58 705	11%	82 215	12%	34 570	9%	60 774	13%	53 767	11%	31 568	10%
septembre			51 000	14%	71 000	17%	104 374	14%	61 468	15%	79 571	18%	54 018	14%	30 469	16%	39 114	15%	54 443	16%
octobre			155 000	24%	110 000	27%	147 767	24%	117 149	24%	113 306	27%	124 656	24%	88 964	25%	97 504	25%	102 065	27%
novembre			123 000	33%	80 000	35%	194 000	38%	129 152	34%	118 346	35%	102 494	33%	85 713	34%	96 994	34%	79 004	36%
décembre			144 000	42%	112 000	45%	146 000	47%	111 134	42%	114 991	44%	97 853	41%	90 484	43%	99 984	44%	83 419	45%
janvier			163 000	53%	110 000	56%	178 000	60%	126 269	51%	120 686	53%	101 308	50%	95 816	52%	105 311	55%	79 770	54%
février			133 000	62%	76 000	63%	109 000	67%	139 322	62%	120 286	62%	100 484	58%	92 596	62%	87 674	63%	82 706	64%
mars			134 000	71%	71 000	70%	142 000	77%	132 203	71%	110 126	70%	112 315	67%	102 337	72%	86 467	72%	71 775	72%
avril			107 000	78%	96 000	79%	119 000	85%	132 576	81%	128 835	80%	128 238	78%	95 509	81%	109 368	83%	90 359	82%
mai			160 000	89%	101 000	88%	106 000	92%	135 227	91%	117 844	88%	133 290	90%	84 629	90%	79 304	90%	77 772	90%
juin			166 000	100%	125 000	100%	117 000	100%	115 696	100%	107 373	96%	123 398	100%	103 914	100%	97 472	100%	85 840	100%
Estim. hors adhérents HDF ²	36 000		36 000		36 000		31 000		50 000		50 000		50 000		20 000		1 015 839		5 000	
total	1 250 000		1 530 000		1 102 000		1 500 914		1 399 992		1 345 531		1 234 103		1 024 320		1 015 839		900 052	
cumul juillet/juin¹	107 000		1 494 000		1 066 000		1 469 914		1 349 992		1 295 531		1 184 103		1 004 320		1 015 839		895 052	
rythme mensuel	53 500		124 500		88 833		122 493		112 499		107 961		98 675		83 693		84 653		74 588	

Source: FranceAgriMer

1. Adhérents Huileries de France seulement

2. Petites unités de trituration non inscrites à Huileries de France

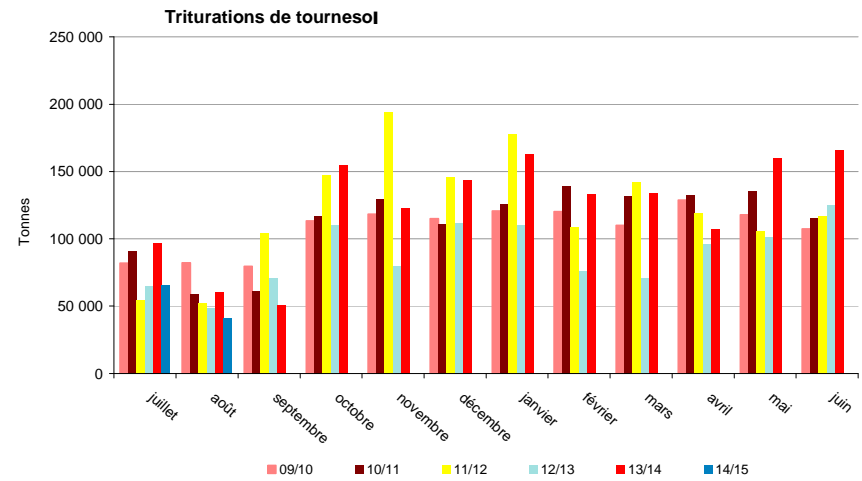
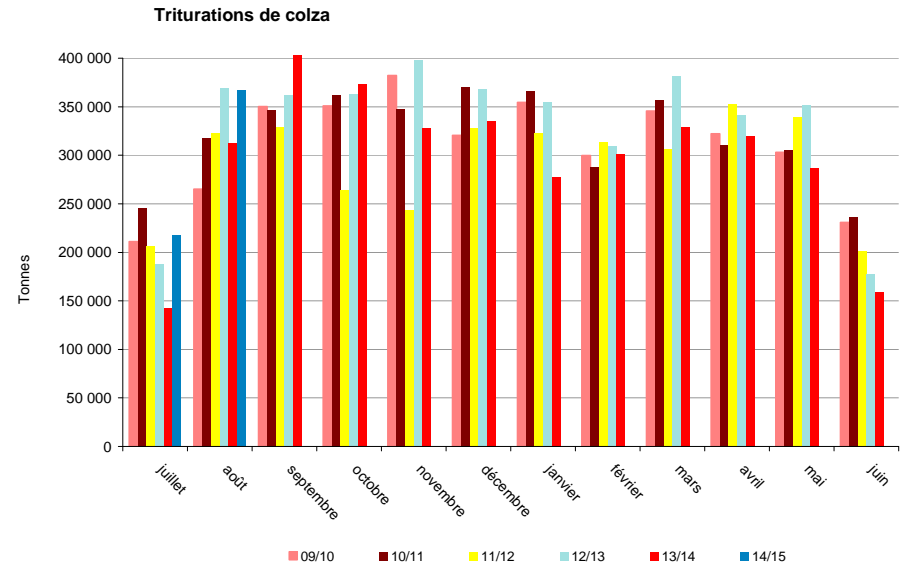

Source: FranceAgriMer

Triturations campagnes 2005/06 à 2014/15

Triturations graines de soja

tonne	14/15	% réal.	13/14	% réal.	12/13	% réal.	11/12	% réal.	10/11	% réal.	09/10	% réal.	08/09	% réal.	07/08	% réal.	06/07	% réal.	05/06	% réal.
juillet	46 000	8%	59 000	10%	51 000	9%	73 704	12%	34 330	7%	54 297	11%	13 637	3%	24 140	9%	0	0%	59 920	20%
août	21 000	13%	44 000	18%	16 000	12%	61 039	21%	0	7%	51 709	22%	24 247	8%	20 051	17%	10 988	3%	26 042	29%
septembre			0	18%	59 000	22%	59 238	31%	38 229	16%	24 733	27%	27 097	13%	14 868	23%	30 658	12%	34 810	41%
octobre			10 000	20%	51 000	30%	20 583	34%	27 297	22%	952	27%	11 886	16%	15 796	29%	24 042	19%	13 055	45%
novembre			58 000	30%	58 000	40%	57 805	43%	44 631	31%	2 349	28%	27 262	22%	28 025	40%	29 816	28%	24 778	54%
décembre			55 000	40%	60 000	51%	59 065	52%	46 005	41%	59 157	40%	51 967	32%	29 481	52%	39 826	40%	18 648	60%
janvier			46 000	48%	55 000	60%	27 330	57%	56 041	53%	60 231	52%	44 563	42%	22 167	60%	22 962	46%	13 682	65%
février			57 000	58%	55 000	70%	50 330	65%	59 179	66%	50 689	63%	55 116	53%	15 674	66%	16 099	51%	25 160	73%
mars			70 000	70%	37 000	76%	60 330	74%	58 112	79%	48 411	73%	54 398	64%	17 540	73%	36 714	62%	26 930	82%
avril			61 000	81%	58 000	86%	52 330	83%	0	79%	59 381	85%	62 492	77%	28 771	84%	38 959	73%	18 897	89%
mai			54 000	91%	25 000	90%	53 330	91%	37 281	87%	40 566	93%	62 526	90%	31 327	97%	39 436	85%	21 649	96%
juin			52 000	100%	57 000	100%	57 330	100%	60 499	100%	31 832	100%	46 711	100%	8 756	100%	52 473	100%	12 086	100%
TOTAL	530 000		566 000		582 000		632 414		461 604		484 307		481 902		256 596		341 973		295 657	
cumul juillet/juin ¹	67 000		566 000		582 000		632 414		461 604		484 307		481 902		256 596		341 973		295 657	
rythme mensuel	33 500		47 167		48 500		52 701		38 467		40 359		40 159		21 383		28 498		24 638	

Trituration totale

tonne	14/15	% réal.	13/14	% réal.	12/13	% réal.	11/12	% réal.	10/11	% réal.	09/10	% réal.	08/09	% réal.	07/08	% réal.	06/07	% réal.	05/06	% réal.
juillet	330 000	5%	299 000	5%	304 000	5%	334 708	6%	370 997	6%	347 328	6%	268 721	5%	225 828	6%	202 960	5%	192 115	5%
août	429 000	12%	418 000	11%	434 000	13%	436 316	14%	376 173	13%	399 072	12%	287 562	11%	209 362	11%	157 617	10%	241 854	12%
septembre			460 000	18%	492 000	22%	493 019	22%	446 323	21%	454 347	20%	406 304	19%	249 740	18%	240 039	17%	272 192	20%
octobre			538 000	27%	524 000	31%	432 791	30%	506 221	29%	465 204	28%	441 272	27%	326 069	26%	334 208	27%	329 992	29%
novembre			509 000	35%	536 000	41%	495 184	39%	520 832	39%	503 013	36%	433 601	36%	343 349	35%	329 205	36%	306 593	38%
décembre			534 000	43%	540 000	50%	533 202	48%	527 928	48%	494 697	44%	487 512	45%	368 463	44%	340 016	46%	325 392	47%
janvier			487 000	51%	520 000	60%	528 330	58%	549 039	57%	535 357	53%	478 303	55%	357 236	53%	314 619	55%	314 738	56%
février			491 000	58%	441 000	68%	473 330	66%	486 568	66%	470 547	61%	435 724	63%	348 087	62%	310 699	63%	296 517	65%
mars			533 000	66%	490 000	76%	508 330	75%	546 866	75%	504 306	69%	474 599	72%	394 353	72%	330 723	73%	328 345	74%
avril			488 000	74%	496 000	85%	524 330	84%	443 342	83%	510 373	77%	482 516	82%	341 981	81%	326 628	82%	321 149	83%
mai			501 000	82%	478 000	94%	498 330	93%	477 350	91%	461 583	85%	501 704	91%	368 926	91%	311 326	91%	322 886	92%
juin			377 000	88%	360 000	100%	376 330	100%	412 583	98%	369 899	91%	439 206	100%	361 858	100%	316 443	100%	281 049	100%
Estim. hors adhérents HDF ²			786 000	100%	756 000		739 000		600 000		535 000		300 000		170 000		180 000		45 000	
TOTAL	6 330 000		6 421 000		6 371 000		6 373 200		6 364 222		6 050 726		5 437 022		4 065 252		3 694 483		3 577 822	
cumul juillet/juin ¹	759 000		5 635 000		5 615 000		5 634 200		5 664 222		5 515 726		5 137 024		3 895 252		3 514 483		3 532 822	
rythme mensuel	379 500		469 583		467 917		469 517		472 019		459 644		428 085		324 604		292 874		294 402	

Source: FranceAgriMer

1. Adhérents Huileries de France seulement

2. Petites unités de trituration non inscrites à Huileries de France

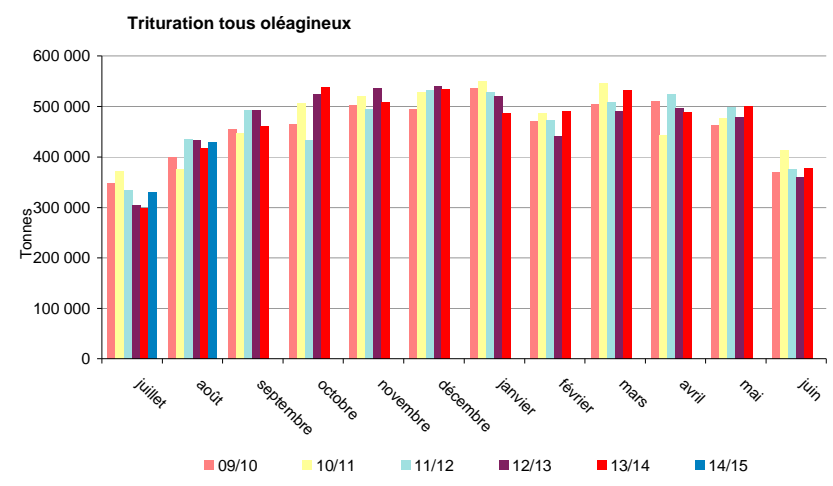
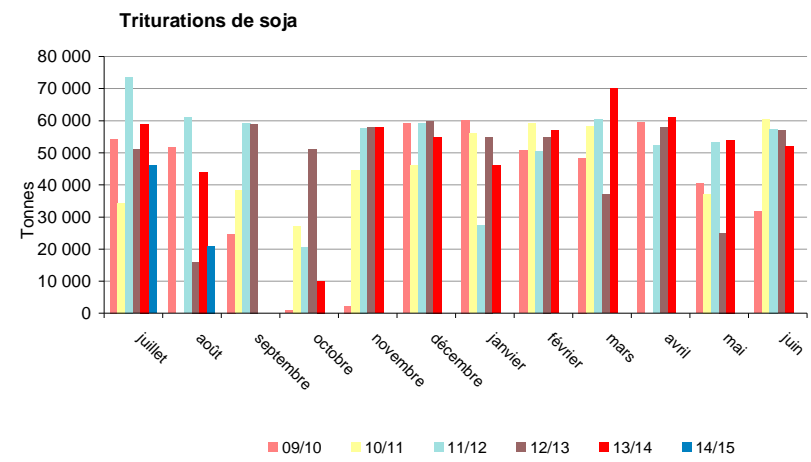

Source : FranceAgriMer

Incorporations et stocks des fabricants d'aliments du bétail

Campagne 2013/14

tonne	Colza		Féverole		Lin		Lupin		Pois		Soja		Tournesol	
	Incorporation	Stock	Incorporation	Stock	Incorporation	Stock	Incorporation	Stock	Incorporation	Stock	Incorporation	Stock	Incorporation	Stock
juil-13	3 417	4 707	433	606	0	NC	6	38	4 092	1 895	1 945	2 904	545	287
août-13	5 930	5 272	752	595	33	NC	8	30	5 998	2 289	1 904	2 622	435	284
sept-13	5 613	4 055	739	710	0	NC	0	8	7 722	2 647	2 063	2 305	752	414
oct-13	6 797	3 533	860	597	47	NC	30	78	13 183	4 070	3 017	2 839	962	528
nov-13	4 783	2 758	662	663	61	NC	57	21	10 279	4 126	2 916	2 821	841	654
déc-13	4 718	2 314	941	684	39	NC	29	20	6 809	3 825	3 439	2 192	1 104	605
janv-14	5 371	1 924	1 005	512	42	NC	0	20	5 270	3 529	3 142	2 146	1 082	745
févr-14	4 738	2 092	853	494	0	NC	2	19	3 229	2 598	3 399	2 176	937	659
mars-14	4 656	2 365	972	483	35	NC	3	16	2 740	2 074	3 854	2 228	1 067	726
avr-14	4 441	1 896	1 135	481	58	NC	0	16	1 711	2 052	3 564	1 621	1 247	703
mai-14	3 824	2 149	844	501	41	NC	16	14	1 517	1 959	3 154	1 272	1 461	548
juin-14	4 281	2 497	1 026	534	34	NC	0	14	1 395	2 120	2 877	1 793	1 120	708
Total 13/14	58 569		10 221		390		150		63 944		35 272		11 554	
cumul au 30/6/2013	42 411	2 361	9 476	223	332	0	92	43	64 768	2 670	46 034	3 560	6 579	392

Source : Etat 13 - activité des fabricants d'aliments du bétail

Campagne 2014/15

tonne	Colza		Féverole		Lin		Lupin		Pois		Soja		Tournesol	
	Incorporation	Stock	Incorporation	Stock	Incorporation	Stock	Incorporation	Stock	Incorporation	Stock	Incorporation	Stock	Incorporation	Stock
juil-14	4 988	8 761	987	481	0	NC	0	0	1 934	1 908	2 561	2 244	1 000	461
août-14	8 195	9 956	1 018	403	0	NC	0	0	3 515	1 483	2 244	1 827	660	394
sept-14														
oct-14														
nov-14														
déc-14														
janv-15														
févr-15														
mars-15														
avr-15														
mai-15														
juin-15														
Total 14/15	13 182		2 005		0		0		5 449		4 806		1 660	
cumul au 30/6/2014	58 569	0	10 221	0	390	0	150	0	63 944	0	35 272	0	11 554	0

Comparaison des incorporations cumulées de graines de soja

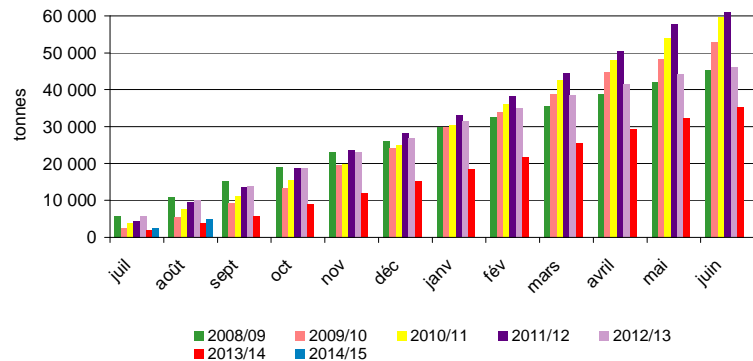

Comparaison des incorporations cumulées de pois

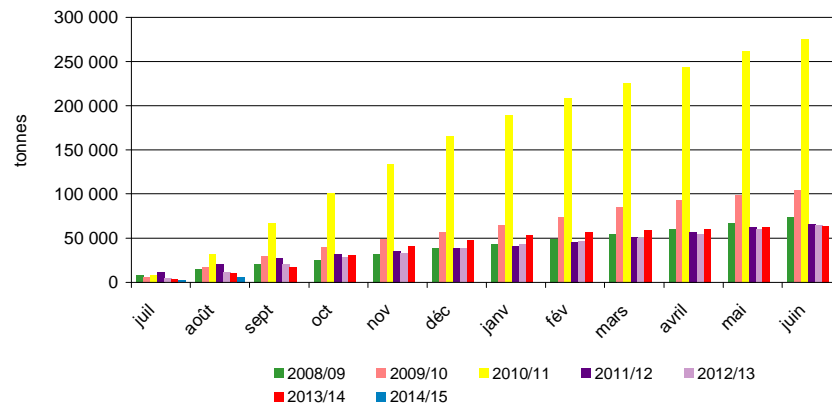

Evolution mensuelle des incorporations en oléagineux par les FAB

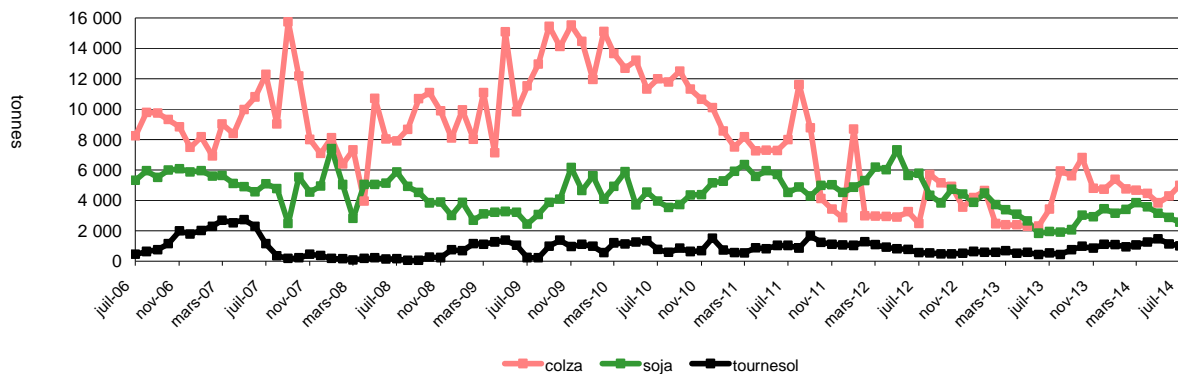

Evolution mensuelle des incorporations et des stocks de pois par les FAB

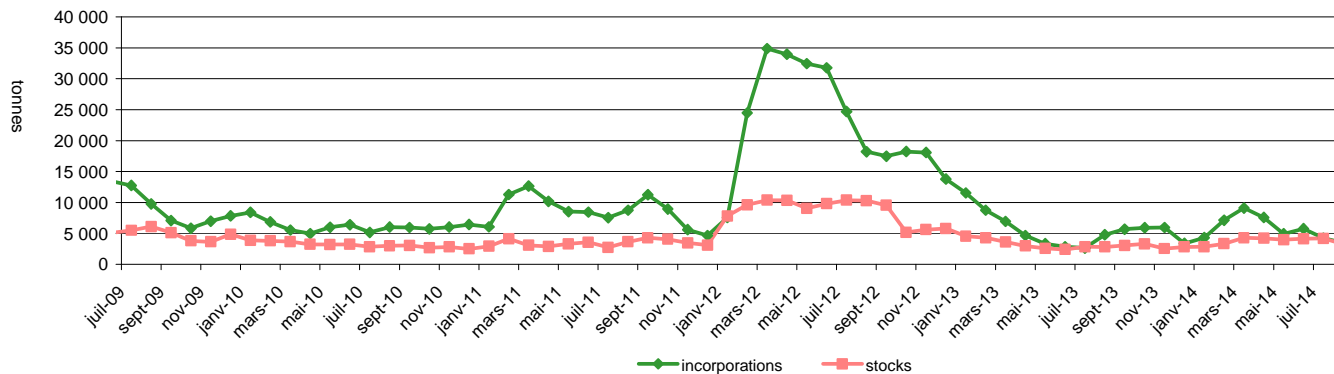

Source: FranceAgriMer

Bilan mensuel tourteaux de colza

Situation mensuelle colza - campagne 2014/15

tonne	juil-14	août-14	sept-14	oct-14	nov-14	déc-14	janv-15	févr-15	mars-15	avr-15	mai-15	juin-15
stocks début mois	72 650	33 782										
fabrication française (estimation)	151 740	231 660										
total import	29 956	58 323										
import UE	28 910	58 293										
import pays tiers	1 046	30										
total ressources	254 347	323 764										
total export	15 154	30 789										
consommation (estimation)	205 411	240 376										
total utilisations	220 565	271 165										
stocks fin de mois	33 782	52 599										

Sources : Douanes, FranceAgriMer

Situation mensuelle cumulée colza - campagne 2014/15

tonne	juil-14	août-14	sept-14	oct-14	nov-14	déc-14	janv-15	févr-15	mars-15	avr-15	mai-15	juin-15
stocks début mois	72 650	72 650										
fabrication française	151 740	383 400										
total import	29 956	88 279										
import UE	28 910	87 203										
import pays tiers	1 046	1 076										
total ressources	254 347	544 329										
total export	15 154	45 943										
consommation	205 411	445 787										
total utilisations	220 565	491 730										
stocks fin de mois	33 782	52 599										

Sources : Douanes, FranceAgriMer

Consommation cumulée de tourteau de colza

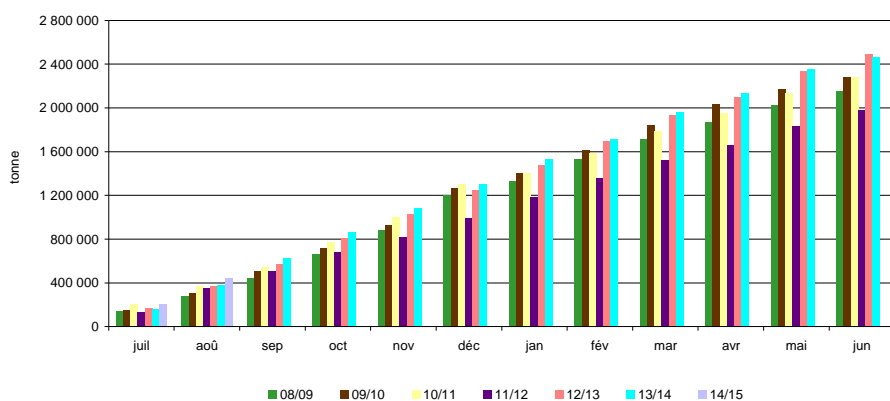

Sources: Huileries de France, FranceAgriMer

Bilans par campagne des tourteaux de colza

Situation des tourteaux de colza par campagne

tonne	2005/06	2006/07	2007/08	2008/09	2009/10	2010/11	2011/12	2012/13	2013/14
Stocks début mois	72 263	83 906	78 141	94 177	89 475	89 577	72 169	66 993	75 780
fabrication française	1 278 823	1 212 255	1 476 574	1 910 545	2 014 030	2 081 447	1 909 728	2 530 980	2 335 500
total import	448 538	519 082	656 676	517 254	432 688	510 736	374 619	472 744	606 584
import UE	445 926	512 775	648 543	507 491	421 244	502 366	374 618	449 473	603 077
import pays tiers	2 612	6 308	8 133	9 763	11 445	8 369	1	23 270	3 507
total ressources	1 799 624	1 815 243	2 211 391	2 521 976	2 536 193	2 681 760	2 356 516	3 070 717	3 017 864
total export	146 167	129 673	171 748	279 385	168 312	322 962	309 704	502 595	436 771
consommation	1 569 551	1 607 429	1 945 466	2 153 116	2 278 304	2 286 629	1 979 819	2 492 341	2 508 443
Total utilisations	1 715 718	1 737 102	2 117 214	2 432 501	2 446 616	2 609 591	2 289 523	2 994 936	2 945 214
Stocks fin de mois	83 906	78 141	94 177	89 475	89 577	72 169	66 993	75 780	72 650

Sources : Huileries de France, Douanes, FranceAgriMer

Bilan mensuel tourteaux de tournesol

Situation mensuelle tournesol - campagne 2014/15

tonne	juil-14	août-14	sept-14	oct-14	nov-14	déc-14	janv-15	févr-15	mars-15	avr-15	mai-15	juin-15
stocks début mois	108 274	54 907										
fabrication française (estimation)	36 570	23 320										
total import	71 129	72 435										
import UE	17 243	44 031										
import pays tiers	53 886	28 404										
total ressources	215 972	150 662										
total export	11 650	2 251										
consommation (estimation)	149 415	115 829										
total utilisations	161 065	118 080										
stocks fin de mois	54 907	32 583										

sources : Huileries de France, Douanes, FranceAgriMer

Situation mensuelle cumulée tournesol - campagne 2014/15

tonne	juil-14	août-14	sept-14	oct-14	nov-14	déc-14	janv-15	févr-15	mars-15	avr-15	mai-15	juin-15
stocks début mois	108 274	108 274		108 274								
fabrication française	36 570	59 890										
total import	71 129	143 564										
import UE	17 243	61 274										
import pays tiers	53 886	82 290										
total ressources	215 972	311 727										
total export	11 650	13 901										
consommation	149 415	265 244										
total utilisations	161 065	279 145										
stocks fin de mois	54 907	32 583										

sources : Huileries de France, Douanes, FranceAgriMer

Consommation cumulée de tourteau de tournesol

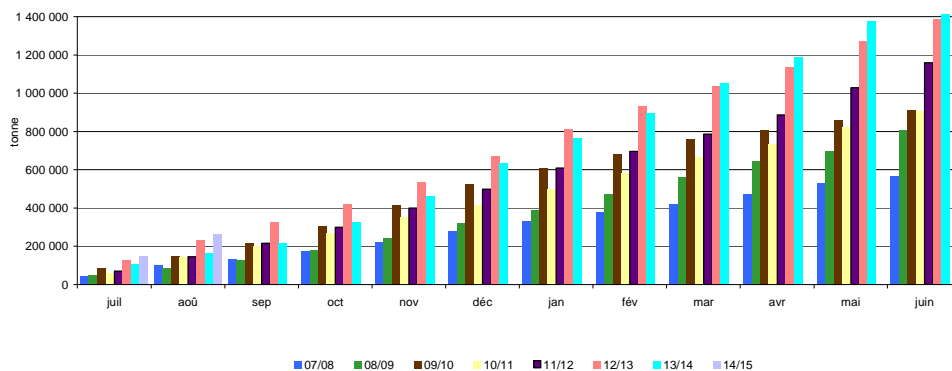

Sources: Huileries de France, Douanes, FranceAgriMer

Bilans par campagne des tourteaux de tournesol

Situation des tourteaux de tournesol par campagne

tonne	2005/06	2006/07	2007/08	2008/09	2009/10	2010/11	2011/12	2012/13	2013/14
Stocks début mois	29 700	21 680	27 832	51 939	49 630	23 999	52 751	80 865	71 548
fabrication française	509 845	547 888	494 329	593 081	679 535	730 494	791 035	584 060	810 900
total import	222 274	190 213	137 309	324 671	398 569	368 178	605 415	929 699	906 876
import UE	81 770	77 355	57 035	99 424	85 744	100 056	121 110	212 507	225 942
import pays tiers	140 504	112 858	80 274	225 247	312 825	268 123	484 306	717 192	680 935
total ressources	761 819	759 781	659 470	969 691	1 127 734	1 122 671	1 449 201	1 594 624	1 789 325
total export	19 554	16 415	41 991	113 578	191 410	165 085	208 597	134 540	139 986
consommation	720 585	715 534	565 540	806 483	912 325	904 835	1 159 740	1 388 535	1 541 066
Total utilisations	740 139	731 949	607 531	920 061	1 103 735	1 069 920	1 368 336	1 523 075	1 681 051
Stocks fin de mois	21 680	27 832	51 939	49 630	23 999	52 751	80 865	71 548	108 274

sources : Huileries de France, Douanes, FranceAgriMer

Bilan mensuel tourteaux de soja

Situation mensuelle soja - campagne 2014/15

tonne	juil-14	août-14	sept-14	oct-14	nov-14	déc-14	janv-15	févr-15	mars-15	avr-15	mai-15	juin-15
stocks début mois	17 743	8 261										
fabrication française (estimation)	36 800	16 800										
total import	235 476	224 507										
import UE	47 031	54 986										
import pays tiers	188 446	169 522										
total ressources	290 020	249 568										
total export	28 722,9	698,5										
consommation (estimation)	253 036	241 357										
total utilisations	281 759	242 055										
stocks fin de mois	8 261	7 513										

sources : Douanes, FranceAgriMer

Situation mensuelle cumulée soja - campagne 2014/15

tonne	juil-14	août-14	sept-14	oct-14	déc-14	déc-14	janv-15	févr-15	mars-15	avr-15	mai-15	juin-15
stocks début mois	17 743	17 743										
fabrication française	36 800	53 600										
total import	235 476	459 984										
import UE	47 031	102 017										
import pays tiers	188 446	357 967										
total ressources	290 020	531 327										
total export	28 723	29 421										
consommation	253 036	494 392										
total utilisations	281 759	523 814										
stocks fin de mois	8 261	7 513										

sources : Douanes, FranceAgriMer

consommation cumulée de tourteau de soja

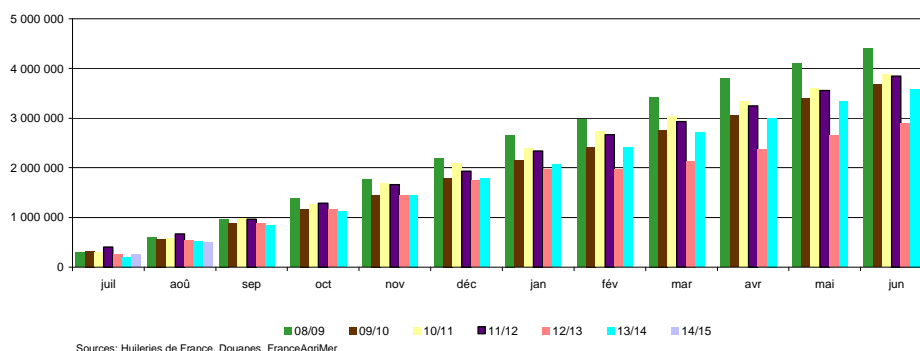

Bilans par campagne des tourteaux de soja

Situation des tourteaux de soja par campagne

tonne	2005/06	2006/07	2007/08	2008/09	2009/10	2010/11	2011/12	2012/13	2013/14
Stocks début mois	3 553	10 158	29 023	4 730	13 796	5 122	18 968	19 554	19 759
fabrication française	229 149	260 095	196 871	358 968	370 532	353 433	469 285	465 600	454 638
total import	4 232 158	4 128 815	4 652 147	4 126 274	3 451 600	3 641 550	3 486 457	2 905 970	3 231 244
import UE	609 118	564 542	686 864	632 806	614 903	892 101	812 756	647 378	665 201
import pays tiers	3 623 040	3 564 273	3 965 283	3 493 648	2 836 697	2 749 449	2 673 701	2 258 592	2 566 042
total ressources	4 464 860	4 399 068	4 878 041	4 489 972	3 835 928	4 000 105	3 974 710	3 391 124	3 705 641
total export	94 692	76 248	60 526	71 639	153 151	104 696	109 796	67 546	95 705
consommation	4 360 011	4 293 797	4 812 785	4 404 537	3 677 655	3 876 441	3 845 360	3 306 519	3 592 193
Total utilisations	4 454 702	4 370 045	4 873 311	4 476 176	3 830 806	3 981 137	3 955 156	3 374 065	3 687 897
Stocks fin de mois	10 158	29 023	4 730	13 796	5 122	18 968	19 554	19 759	17 743

Sources : Huileries de France, Douanes, FranceAgriMer

Bilan mensuel tourteaux d'arachide

Situation mensuelle arachide - campagne 2014/15

tonne	juil-14	août-14	sept-14	oct-14	nov-14	déc-14	janv-15	févr-15	mars-15	avr-15	mai-15	juin-15
stocks début mois	0	0										
fabrication française	0	0										
total import	855	2819										
import UE	770	769										
import pays tiers	85	2 050										
total ressources	855	2819										
total export	2	2										
consommation	853	2817										
total utilisations	855	2819										
stocks fin de mois	0	0										

sources : Douanes, FranceAgriMer

Situation mensuelle cumulée arachide - campagne 2014/15

tonne	juil-14	août-14	sept-14	oct-14	nov-14	déc-14	janv-15	févr-15	mars-15	avr-15	mai-15	juin-15
stocks début mois	0	0										
fabrication française	0	0										
total import	855	3674										
import UE	770	1539										
import pays tiers	0	2050										
total ressources	855	3674										
total export	2	4										
consommation	853	3670										
total utilisations	855	3674										
stocks fin de mois	0	0										

sources : Douanes, FranceAgriMer

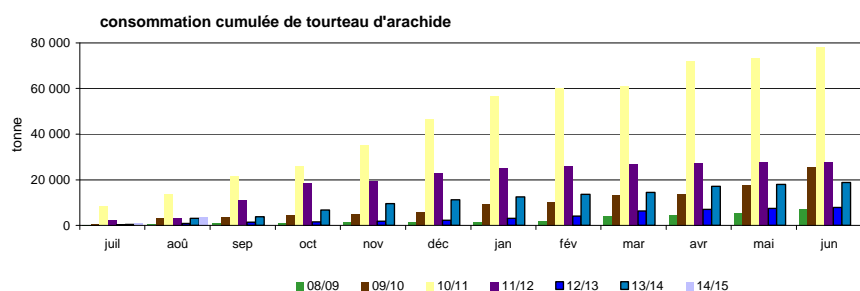

Sources: Huileries de France, Douanes, FranceAgrimer

Bilans par campagne des tourteaux d'arachide

Situation des tourteaux d'arachide par campagne

tonne	2005/06	2006/07	2007/08	2008/09	2009/10	2010/11	2011/12	2012/13	2013/14
Stocks début mois	0	0	0	0	0	0	0	0	0
fabrication française	0	0	0	0	0	0	0	0	0
total import	29 767	72 568	22 303	7 411	25 699	78 308	27 731	7 912	18 785
import UE	2 771	11 146	8 889	3 916	9 715	19 118	8 345	6 382	10 420
import pays tiers	26 996	61 422	13 414	3 495	15 984	59 190	19 385	1 530	8 365
total ressources	29 767	72 568	22 303	7 411	25 699	78 308	27 731	7 912	18 785
total export	60	26	29	13	13	130	21	12	6
consommation	29 707	72 542	22 274	7 399	25 686	78 178	27 710	7 900	18 779
Total utilisations	29 767	72 568	22 303	7 411	25 699	78 308	27 731	7 912	18 785
Stocks fin de mois	0	0	0	0	0	0	0	0	0

sources : Huileries de France, Douanes, FranceAgriMer

Bilan mensuel tourteaux de lin

Situation mensuelle lin - campagne 2014/15

tonne	juil-14	août-14	sept-14	oct-14	nov-14	déc-14	janv-15	févr-15	mars-15	avr-15	mai-15	juin-15
stocks début mois	0	0										
fabrication française	0	0										
total import	7 176	6 320										
import UE	7 069,8	6 237,0										
import pays tiers	106,4	83,3										
total ressources	7 176	6 320										
total export	2	0										
consommation	7 174	6 320										
total utilisations	7 176	6 320										
stocks fin de mois	0	0										

Sources : Douanes, FranceAgrMer

Situation mensuelle cumulée lin - campagne 2014/15

tonne	juil-14	août-14	sept-14	oct-14	nov-14	déc-14	janv-15	févr-15	mars-15	avr-15	mai-15	juin-15
stocks début mois	0	0										
fabrication française	0	0										
total import	7 176	13 497										
import UE	6 631	6 776										
import pays tiers	81	85										
total ressources	7 176	13 497										
total export	2	2										
consommation	7 174	13 495										
total utilisations	7 176	13 497										
stocks fin de mois	0	0										

Sources : Douanes, FranceAgrMer

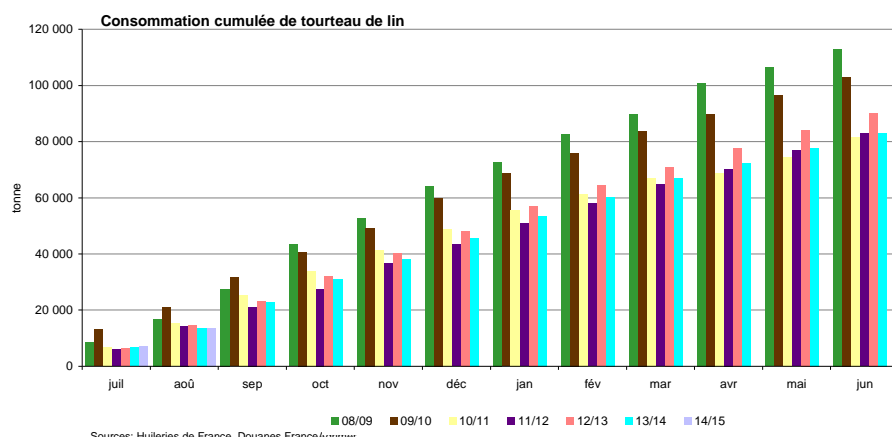

Bilans par campagne des tourteaux de lin

Situation des tourteaux de lin par campagne

tonne	2005/06	2006/07	2007/08	2008/09	2009/10	2010/11	2011/12	2012/13	2013/14
Stocks début mois	1	0	1	0	0	0	0	0	0
fabrication française	4	8	3	0	0	0	0	0	0
total import	119 552	120 685	137 616	114 111	103 462	84 688	83 022	90 253	83 208
import UE	116 544	119 088	136 245	113 732	103 326	84 688	81 738	89 307	82 594
import pays tiers	3 008	1 598	1 371	382	136	0	1 284	946	615
total ressources	119 557	120 693	137 620	114 111	103 462	84 688	83 022	90 253	83 208
total export	939	1 047	670	891	413	3 025	106	160	98
consommation	118 618	119 645	136 950	113 220	103 049	81 664	82 917	90 093	83 110
Total utilisations	119 557	120 692	137 620	114 111	103 462	84 688	83 022	90 253	83 208
Stocks fin de mois	0	0	0	0	0	0	0	0	0

Sources : Huileries de France, Douanes, FranceAgrMer

Exports/Imports

Graines, tourteaux et huiles au 31 août 2014

Marché des oléo-protéagineux

Octobre 2014

Graines de colza

Campagne 2014/15

exportations : Graines de colza (volume : en tonnes)

Sources : Douanes françaises

	juillet	août	septembre	octobre	novembre	decembre	janvier	février	mars	avril	mai	juin	Cumul mois campagne N	Cumul mois campagne N-1	Total campagne N-1
PAYS-BAS	17 747,1	6 798,8											24 545,9	30 852,0	85 477,4
ALLEMAGNE	87 329,8	91 264,4											178 594,2	101 115,6	727 292,0
ITALIE	56,0	25,8											81,8	95,5	116,4
ROYAUME-UNI	12 584,5	226,6											12 811,1	16 090,8	16 094,4
IRLANDE	2,8	1,3											4,1	12,4	12,4
DANEMARK	6 174,6	25,8											6 200,4	473,4	554,2
GRÈCE	6,2	7,6											13,8	14,3	14,3
PORTUGAL	0,1	1,0											1,1	51,9	51,9
ESPAGNE	3 672,8	1 973,8											5 646,6	247,8	673,0
BELGIQUE	32 711,5	10 639,1											43 350,6	58 840,0	305 852,1
LUXEMBOURG	17,2	980,6											997,8	1 654,2	2 375,0
SUÈDE	3 762,3	1,1											3 763,4	42,7	58,1
FINLANDE	3 150,3												3 150,3		0,0
AUTRICHE	56,1	15,2											71,3	329,5	648,2
ESTONIE	3,3												3,3	9,1	9,1
LETTONIE	33,5	0,3											33,8	56,0	56,9
LITUANIE	49,7	1,7											51,4	16,3	16,3
POLOGNE	732,1	302,0											1 034,1	603,1	1 016,2
RÉPUBLIQUE TCHÈQUE	230,0	142,2											372,2	324,5	444,4
SLOVAQUIE	80,7	60,2											140,9	52,7	107,8
HONGRIE	513,8	208,7											722,5	575,4	1 241,2
ROUMANIE	1 123,2	270,1											1 393,3	1 130,5	1 456,0
BULGARIE	203,7	63,4											267,1	293,9	370,7
SLOVÉNIE	12,3	5,1											17,4	11,9	12,6
CROATIE	18,4	24,4											42,8	15,7	25,4
UE à 28	170 272,0	113 039,2											283 311,2	212 909,2	1 143 976,0

	juillet	août	septembre	octobre	novembre	decembre	janvier	février	mars	avril	mai	juin	Cumul mois campagne N	Cumul mois campagne N-1	Total campagne N-1
SUISSE	27,3	7,6											34,9	561,1	7 488,0
TURQUIE	40,0	24,7											64,7	24,5	14 374,0
UKRAINE	48,9	20,2											69,1	75,3	75,4
BELARUS	0,4	13,3											13,7	34,7	34,7
MOLDOVA		9,4											9,4	9,1	9,1
RUSSIE	59,7	0,0											59,7	54,3	58,6
KAZAKHSTAN	0,1												0,1	0,0	1,3
SERBIE	19,4	4,3											23,7	13,5	13,5
MAROC															3,8
TUNISIE		0,0											0,0		
ÉTATS-UNIS D'AMÉRIQUE		15,2											15,2	11,1	13,4
CANADA															0,6
MEXIQUE														73 461,7	73 461,7
CHILI															36,1
ARGENTINE															1,6
CHINE		0,0											0,0		
AUSTRALIE		0,1											0,1		10,1
NOUVELLE-ZÉLANDE															7,4
Pays tiers	195,8	94,8											290,6	74 245,3	95 589,3
Total	170 467,8	113 134,0											283 601,8	287 154,5	1 239 565,3

Graines de colza

Campagne 2014/15

importations : Graines de colza (volume : en tonnes)

Sources : Douanes françaises

	juillet	août	septembre	octobre	novembre	decembre	janvier	février	mars	avril	mai	juin	Cumul mois campagne N	Cumul mois campagne N-1	Total campagne N-1
PAYS-BAS	115,8	3,6											119,4	1,7	443,0
ALLEMAGNE	598,2	1 885,9											2 484,1	1 003,5	4 047,4
ITALIE	225,7	58,4											284,1	400,9	780,9
ROYAUME-UNI	0,0	3 758,7											3 758,7	1 921,0	1 938,9
DANEMARK														35,4	58,9
ESPAGNE	15 553,9	2 641,3											18 195,2	14 989,7	40 919,9
BELGIQUE	1 206,6	927,9											2 134,5	1 994,1	10 615,3
LUXEMBOURG	4,1	544,0											548,1	4 394,7	5 604,0
SUÈDE	0,0												0,0		0,2
AUTRICHE	0,0												0,0		
LETTONIE															29 401,8
LITUANIE														0,1	27 501,3
POLOGNE														33,7	53,7
RÉPUBLIQUE TCHÈQUE	8,8												8,8	14,9	40,3
HONGRIE	43,1	125,3											168,4	15,0	152,6
ROUMANIE		36 574,3											36 574,3	32 868,3	33 319,6
BULGARIE	39 786,3	56 671,6											96 457,9	77 070,8	103 554,7
CROATIE															294,5
UE à 28	57 542,5	103 191,0											160 733,5	134 743,8	258 727,0

	juillet	août	septembre	octobre	novembre	decembre	janvier	février	mars	avril	mai	juin	Cumul mois campagne N	Cumul mois campagne N-1	Total campagne N-1
SUISSE														11,6	11,9
TURQUIE	0,0	0,0											0,0		0,0
UKRAINE	0,0	38 265,2											38 265,2	38 353,4	494 523,2
MOLDOVA														6 024,0	6 024,0
RUSSIE															0,0
ÉTATS-UNIS D'AMÉRIQUE		0,0											0,0		0,0
CANADA	0,0	0,0											0,0	0,0	1,2
CHILI	0,0	0,0											0,0	0,0	0,0
ARGENTINE														0,3	28,6
AUSTRALIE	21,8												21,8		412 326,2
Pays tiers	21,8	38 265,2											38 287,0	44 389,3	912 915,1
Total	57 564,3	141 456,2											199 020,5	179 133,1	1 171 642,1

Graines de tournesol

Campagne 2014/15

exportations : Graines de tournesol (volume : en tonnes)

Sources : Douanes françaises

	juillet	août	septembre	octobre	novembre	decembre	janvier	février	mars	avril	mai	juin	Cumul mois campagne N	Cumul mois campagne N-1	Total campagne N-1
PAYS-BAS	142,8	52,2											195,0	1 702,1	34 258,4
ALLEMAGNE	3 715,3	4 024,6											7 739,9	7 927,2	134 925,7
ITALIE	0,1	0,1											0,2	155,7	1 265,5
ROYAUME-UNI	1 036,6	640,4											1 677,0	872,8	9 870,6
IRLANDE															0,0
DANEMARK														21,6	21,6
GRÈCE	4,4	3,4											7,8	9,4	264,5
PORTUGAL	114,5	0,1											114,6	72,1	744,3
ESPAGNE	25 958,6	18 067,7											44 026,3	38 483,3	191 808,3
BELGIQUE	1 678,3	575,6											2 253,9	2 874,9	34 307,4
LUXEMBOURG	0,5	0,5											1,0	0,4	522,2
SUÈDE															1,5
FINLANDE															0,0
AUTRICHE															593,8
ESTONIE														0,0	0,0
LETONIE															0,0
LITUANIE	0,0												0,0	0,0	0,3
POLOGNE	1,0	2,0											3,0	3,3	33,9
RÉPUBLIQUE TCHÈQUE															63,6
SLOVAQUIE															138,5
HONGRIE															1 004,9
ROUMANIE	25,5	6,0											31,5	0,1	1 738,9
BULGARIE	0,1												0,1	1,9	1 815,9
SLOVÉNIE		0,0											0,0		0,6
CROATIE															80,4
UE à 28	32 677,7	23 372,6											56 050,3	52 124,8	413 460,8

Graines de tournesol

Campagne 2014/15

exportations : Graines de tournesol (volume : en tonnes)

Sources : Douanes françaises

	juillet	août	septembre	octobre	novembre	decembre	janvier	février	mars	avril	mai	juin	Cumul mois campagne N	Cumul mois campagne N-1	Total campagne N-1
SUISSE														0,6	678,6
TURQUIE															136,6
UKRAINE														0,0	3 123,1
BELARUS															0,1
MOLDOVA															138,2
RUSSIE															4 433,6
GÉORGIE															20,2
KAZAKHSTAN															2,9
OUZBEKISTAN														0,0	0,0
SERBIE															166,3
MAROC														3,2	14,3
ALGÉRIE	2,0											2,0			
TUNISIE														3,0	9,7
SOUDAN															7,8
MAURITANIE		0,0											0,0		0,0
BURKINA FASO															0,0
NIGER														0,0	0,0
SÉNÉGAL														49,1	57,3
CÔTE D'IVOIRE		0,2										0,2			0,2
BÉNIN														0,1	0,1
NIGÉRIA		0,0										0,0			
CAMEROUN														0,0	0,0
GABON	0,0	0,0										0,0		0,0	0,0
KENYA															0,3
OUGANDA															17,2
MADAGASCAR															0,2
MAURICE															0,0
AFRIQUE DU SUD															28,0
ÉTATS-UNIS D'AMÉRIQUE															105,5
CANADA															3,4
SAINT-PIERRE ET MIQUELON															0,0
CUBA															0,0
RÉPUBLIQUE DOMINICAINE		0,0										0,0			0,0
ANTIGUA ET BARBUDA															0,0
CHILI														12,2	18,8
ARGENTINE		6,2										6,2		1,3	19,8
LIBAN														0,3	12,0
ARABIE SAOUDITE														0,5	1,5
ÉMIRATS ARABES UNIS		1,2										1,2			1,3
INDE															0,0
THAÏLANDE	0,2											0,2			
CAMBODGE		0,1										0,1			
CHINE		4,7										4,7			12,4
JAPON															7,7
AUSTRALIE															1,2
NOUVELLE-ZÉLANDE															0,1
Pays tiers	2,2	12,4											14,6	70,3	9 018,4
Total	32 679,9	23 385,0											56 064,9	52 195,1	422 479,2

Graines de tournesol

Campagne 2014/15

Importations : Graines de tournesol (volume : en tonnes)

Sources : Douanes françaises

	juillet	août	septembre	octobre	novembre	decembre	janvier	février	mars	avril	mai	juin	Cumul mois campagne N	Cumul mois campagne N-1	Total campagne N-1
PAYS-BAS	19,1	202,7											221,8	107,2	1 538,8
ALLEMAGNE	292,3	253,6											545,9	701,5	4 062,7
ITALIE	31,3												31,3	24,4	1 754,4
ROYAUME-UNI	1,0	0,0											1,0	46,8	253,6
DANEMARK	23,2												23,2		
GRÈCE	11,7												11,7		0,5
ESPAGNE	442,0	85,1											527,1	1 379,9	14 675,1
BELGIQUE	26,2	26,9											53,1	35,3	453,9
LUXEMBOURG		0,0											0,0	2,2	519,0
SUÈDE															2,2
AUTRICHE	24,1	23,2											47,3	1,4	180,8
MALTE	22,9	22,7											45,6	46,5	302,3
POLOGNE	1,9												1,9		16,5
RÉPUBLIQUE TCHÈQUE	9,8												9,8		23,7
SLOVAQUIE		12,6											12,6		7,4
HONGRIE	47,9	65,7											113,6	7,0	1 080,1
ROUMANIE	33,7	32,1											65,8	23 555,6	253 135,6
BULGARIE	163,5	13 194,1											13 357,6	432,6	166 969,8
UE à 28	1 150,6	13 918,7											15 069,3	26 340,4	444 976,4

	juillet	août	septembre	octobre	novembre	decembre	janvier	février	mars	avril	mai	juin	Cumul mois campagne N	Cumul mois campagne N-1	Total campagne N-1
SUISSE															1,5
GIBRALTAR															0,0
TURQUIE	49,4	3,2											52,6	101,5	1 234,8
ALBANIE															56,7
UKRAINE	0,0	0,0											0,0	18,4	15 707,3
MOLDOVA														5,3	45,3
RUSSIE	0,0												0,0		0,0
SERBIE	1,9	0,0											1,9	1,0	157,6
MAROC															5,6
ÉGYPTE															90,0
SÉNÉGAL															0,5
KENYA		0,0											0,0		
AFRIQUE DU SUD	0,0												0,0		5,1
ÉTATS-UNIS D'AMÉRIQUE	18,7	6,4											25,1	57,1	6 462,5
MEXIQUE															2,5
PÉROU	0,2												0,2	0,1	0,1
BRÉSIL															0,0
CHILI	308,4	1 093,8											1 402,2	1 943,7	3 044,5
ARGENTINE	121,1	79,9											201,0	556,7	1 778,5
LIBAN		21,8											21,8		
IRAN														0,3	0,3
ISRAËL														2,9	11,3
INDE															0,0
CHINE	6,8	6,9											13,7	70,6	168,6
CORÉE DU SUD															0,0
Pays tiers	506,5	1 212,0											1 718,5	2 757,6	28 772,7
Total	1 657,1	15 130,7											16 787,8	29 098,0	473 749,1

Graines de soja

Campagne 2014/15

exportations : Fèves de soja (volume : en tonnes)

Sources : Douanes françaises

	juillet	août	septembre	octobre	novembre	decembre	janvier	février	mars	avril	mai	juin	Cumul mois campagne N	Cumul mois campagne N-1	Total campagne N-1
PAYS-BAS	0,1	0,6											0,7	0,5	7,6
ALLEMAGNE		32,7											32,7	480,3	1 455,1
ITALIE	48,7	0,0											48,7	282,6	1 047,7
ROYAUME-UNI	0,1	0,1											0,2		2,0
DANEMARK														0,0	0,0
GRÈCE	0,5												0,5	2,1	4,4
PORTUGAL	48,7	145,6											194,3	49,1	495,0
ESPAGNE	1 028,7	803,9											1 832,6	1 077,8	10 530,2
BELGIQUE	1,3	0,8											2,1	2,1	2 878,6
LUXEMBOURG	0,5	0,3											0,8	0,0	2,3
FINLANDE	1,5												1,5	1,5	4,0
AUTRICHE		98,6											98,6	102,4	913,8
ESTONIE														19,9	143,0
LITUANIE	0,0												0,0		0,0
POLOGNE	3,0	10,5											13,5	8,3	44,0
HONGRIE															10,7
ROUMANIE	0,0												0,0	0,0	14,8
BULGARIE	0,0												0,0	0,0	1,1
SLOVÉNIE														0,0	0,0
CROATIE															0,0
UE à 28	1 133,1	1 093,1											2 226,2	2 026,6	17 554,3

	juillet	août	septembre	octobre	novembre	decembre	janvier	février	mars	avril	mai	juin	Cumul mois campagne N	Cumul mois campagne N-1	Total campagne N-1
SUISSE	359,6	57,1											416,7	152,9	4 610,8
UKRAINE															5,3
RUSSIE															119,6
KAZAKHSTAN															0,1
MAROC															14,0
LYBIE															0,1
SOUDAN															1,8
NIGER														0,4	0,4
SÉNÉGAL														0,0	8,7
GHANA															0,1
CAMEROUN															0,0
GABON	0,0												0,0		0,0
RÉPUBLIQUE DU CONGO															0,0
MADAGASCAR															0,0
ÉTATS-UNIS D'AMÉRIQUE														0,0	0,0
ARGENTINE															0,0
LIBAN	0,5												0,5	0,3	1,5
ISRAËL															0,0
ARABIE SAOUDITE	0,5												0,5	0,4	1,6
THAÏLANDE															0,0
SINGAPOUR															0,0
CHINE															0,7
JAPON														0,4	0,4
AUSTRALIE														0,6	0,6
NOUVELLE-ZÉLANDE															0,0
Pays tiers	360,6	57,1											417,7	155,0	4 765,7
Total	1 493,7	1 150,2											2 643,9	2 181,6	22 320,0

Graines de soja

Campagne 2014/15

importations : Fèves de soja (volume : en tonnes)

Sources : Douanes françaises

	juillet	août	septembre	octobre	novembre	decembre	janvier	février	mars	avril	mai	juin	Cumul mois campagne N	Cumul mois campagne N-1	Total campagne N-1
PAYS-BAS	62,3	69,6											131,9	176,2	1 167,3
ALLEMAGNE	28,4	0,2											28,6	30,2	286,7
ITALIE	115,7	422,9											538,6	113,8	1 247,7
ROYAUME-UNI														4,9	28,6
ESPAGNE	308,1	233,5											541,6	411,3	4 503,2
BELGIQUE	2 120,0	1 789,8											3 909,8	2 695,3	23 973,8
LUXEMBOURG														27,3	27,3
AUTRICHE	95,4	67,1											162,5	199,3	1 167,4
LITUANIE															33,3
HONGRIE															5,5
CROATIE														1,0	1,0
UE à 28	2 729,9	2 583,1											5 313,0	3 659,3	32 441,8

	juillet	août	septembre	octobre	novembre	decembre	janvier	février	mars	avril	mai	juin	Cumul mois campagne N	Cumul mois campagne N-1	Total campagne N-1
ISLANDE															21,1
SUISSE														1,2	6,1
TURQUIE															5,3
SERBIE															20,2
BURKINA FASO	287,8	299,9											587,7		
TOGO	88,9												88,9	635,2	1 381,9
MAURICE															0,0
AFRIQUE DU SUD															0,0
ÉTATS-UNIS D'AMÉRIQUE															258 717,9
CANADA	149,0	41,3											190,3	101,3	52 481,4
BRESIL	45 684,8	473,8											46 158,6	43 600,6	103 600,6
PARAGUAY														46 923,1	186 952,6
INDE	821,9	1 210,3											2 032,2	2 502,1	11 472,4
SRI LANKA															0,3
THAÏLANDE	0,2												0,2		0,7
VIËT-NAM														0,1	1,2
CHINE	7,3	15,3											22,6	85,4	1 375,7
CORÉE DU SUD	0,0												0,0		0,4
JAPON														0,3	5,6
AUSTRALIE															0,1
Pays tiers	47 039,9	2 040,6											49 080,5	93 849,3	616 043,7
Total	49 769,8	4 623,7											54 393,5	97 508,6	648 485,5

Graines de lin

Campagne 2014/15

exportations : Graines de lin (volume : en tonnes)

Sources : Douanes françaises

	juillet	août	septembre	octobre	novembre	decembre	janvier	février	mars	avril	mai	juin	Cumul mois campagne N	Cumul mois campagne N-1	Total campagne N-1
PAYS-BAS	53,1												53,1	385,4	1 947,4
ALLEMAGNE	0,1	1,6											1,7	13,5	66,7
ITALIE	8,4	7,1											15,5	11,4	91,9
ROYAUME-UNI	0,1	0,2											0,3	0,4	57,3
IRLANDE															1,0
DANEMARK															0,5
GRÈCE	1,4	1,0											2,4	3,0	19,0
PORTUGAL	3,1	0,1											3,2	22,6	80,5
ESPAGNE	3,1	2,0											5,1	37,2	548,6
BELGIQUE	202,6	61,3											263,9	466,0	3 586,5
LUXEMBOURG	0,2	0,7											0,9	0,4	19,2
SUÈDE	0,0												0,0		0,1
FINLANDE															0,6
AUTRICHE															39,1
ESTONIE														0,1	0,1
LETONIE															8,0
LITUANIE	0,0												0,0	0,0	3,0
POLOGNE	0,3	0,2											0,5	0,1	2,6
RÉPUBLIQUE TCHÈQUE		0,0											0,0	0,1	21,7
SLOVAQUIE		0,0											0,0		4,0
HONGRIE	0,1	0,1											0,2	0,2	2,2
ROUMANIE	0,1												0,1		8,3
BULGARIE	0,7	0,6											1,3	4,2	12,8
CROATIE															0,0
UE à 28	273,3	74,9											348,2	944,6	6 521,1

	juillet	août	septembre	octobre	novembre	decembre	janvier	février	mars	avril	mai	juin	Cumul mois campagne N	Cumul mois campagne N-1	Total campagne N-1
SUISSE	151,3	146,1											297,4	206,8	1 767,8
BELARUS															0,0
SERBIE															0,3
MAROC	3,1												3,1	0,1	0,1
ALGÉRIE	1,0												1,0		
TUNISIE		2,8											2,8	6,0	25,8
CÔTE D'IVOIRE		0,1											0,1		0,7
BÉNIN														0,3	0,3
NIGÉRIA		0,0											0,0		0,0
LIBAN	0,4												0,4	0,4	8,9
ARABIE SAOUDITE														0,2	3,6
ÉMIRATS ARABES UNIS															2,2
THAÏLANDE															3,0
VIÊT-NAM	0,2												0,2		
CAMBODGE		0,3											0,3		
JAPON															0,2
NOUVELLE-ZÉLANDE															0,0
Pays tiers	156,0	149,3											305,3	213,8	1 812,9
Total	429,3	224,2											653,5	1 158,4	8 334,0

Graines de lin

Campagne 2014/15

Importations : Graines de lin (volume : en tonnes)

Sources : Douanes françaises

	juillet	août	septembre	octobre	novembre	decembre	janvier	février	mars	avril	mai	juin	Cumul mois campagne N	Cumul mois campagne N-1	Total campagne N-1
PAYS-BAS	128,0	21,9											149,9	4,1	1 273,2
ALLEMAGNE	86,4	67,6											154,0	179,7	1 153,8
ITALIE	12,8	10,6											23,4	17,3	215,6
ROYAUME-UNI	863,9	1 716,3											2 580,2	381,7	22 120,5
GRÈCE		0,0											0,0	0,0	0,0
ESPAGNE	1,3	0,4											1,7	1,9	48,7
BELGIQUE	1 121,1	556,3											1 677,4	1 171,7	7 273,4
LUXEMBOURG		0,0											0,0		0,0
SUÈDE	1 288,0												1 288,0		1 093,7
AUTRICHE	3,8												3,8		57,3
LETTONIE															0,0
RÉPUBLIQUE TCHÈQUE															1,0
SLOVAQUIE															75,8
HONGRIE															8,9
ROUMANIE	2,3	3,0											5,3	1,5	191,7
UE à 28	3 507,6	2 376,1											5 883,7	1 760,7	33 513,6

	juillet	août	septembre	octobre	novembre	decembre	janvier	février	mars	avril	mai	juin	Cumul mois campagne N	Cumul mois campagne N-1	Total campagne N-1
SUISSE														19,8	20,8
TURQUIE														6,0	6,0
UKRAINE														30,0	132,1
RUSSIE	716,1	114,2											830,3	0,9	2 282,1
KAZAKHSTAN	114,3	127,0											241,3	2,0	715,7
MAROC															1,2
TUNISIE	1,2	0,7											1,9	1,4	19,6
ÉTATS-UNIS D'AMÉRIQUE															0,8
CANADA		26,1											26,1	975,2	3 879,0
ARGENTINE	5,5	3,8											9,3	14,3	96,9
INDE		20,0											20,0		24,5
CHINE	17,9	9,0											26,9	75,3	135,0
AUSTRALIE															0,1
NOUVELLE-ZÉLANDE															0,2
Pays tiers	855,0	300,8											1 155,8	1 125,7	7 314,5
Total	4 362,6	2 676,9											7 039,5	2 886,4	40 828,1

Pois

Campagne 2014/15

exportations : Pois (volume : en tonnes)

Sources : Douanes françaises

	juillet	août	septembre	octobre	novembre	decembre	janvier	février	mars	avril	mai	juin	Cumul mois campagne N	Cumul mois campagne N-1	Total campagne N-1
PAYS-BAS	764,4	613,9											1 378,3	1 324,1	15 542,2
ALLEMAGNE	306,3	28,5											334,8	595,5	17 334,9
ITALIE	183,1	114,4											297,5	793,5	9 777,0
ROYAUME-UNI	224,9	112,1											337,0	4 787,1	8 728,3
IRLANDE		0,3											0,3	0,5	1,8
DANEMARK	1,9	2 199,1											2 201,0	1 650,0	2 031,0
GRÈCE	0,0												0,0		34,8
PORTUGAL	107,1	54,1											161,2	81,8	740,7
ESPAGNE	275,0	3 707,0											3 982,0	1 527,6	8 794,6
BELGIQUE	3 879,8	3 680,0											7 559,8	13 130,4	85 290,5
LUXEMBOURG	3,2	0,3											3,5	2,5	71,4
SUÈDE															53,1
FINLANDE															30,1
AUTRICHE															91,3
MALTE															1,0
ESTONIE															26,0
LETTONIE	1,9												1,9		7,1
LITUANIE		23,5											23,5	0,2	8,3
POLOGNE	1,6	1,3											2,9	10,2	287,1
RÉPUBLIQUE TCHÈQUE		10,4											10,4	0,2	9,5
HONGRIE	3,0	6,0											9,0	23,0	260,8
ROUMANIE															53,0
SLOVÉNIE	0,1	0,1											0,2	0,1	1,0
CROATIE															8,2
CHYPRE															0,0
UE à 28	5 752,3	10 551,0											16 303,3	23 926,7	149 183,7
NORVÈGE		3 314,3											3 314,3	6 357,1	21 742,7
SUISSE	139,1	20,0											159,1	2 085,6	15 203,4
TURQUIE	8,0	0,1											8,1		130,3
UKRAINE															10,0
BELARUS															0,1
RUSSIE															39,9
SERBIE	0,1												0,1	0,1	0,3
MAROC		470,2											470,2	615,7	1 421,3
ALGÉRIE		15,0											15,0		
TUNISIE		36,0											36,0	36,0	139,8
ÉGYPTE														208,0	5 683,8
BURKINA FASO															0,0
NIGER															0,0
TCHAD															0,0
CÔTE D'IVOIRE															1,8
NIGÉRIA															0,0
RÉPUBLIQUE DU CONGO															0,3
KENYA		0,1											0,1		1,0
MADAGASCAR		5,4											5,4	0,4	45,1
MAURICE															43,5
AFRIQUE DU SUD															2,7
SAINT-PIERRE ET MIQUELON														0,1	0,1
COLOMBIE															0,6
ÉQUATEUR														6,0	35,1
PÉROU	0,3												0,3		
CHILI														2,2	2,2
ARGENTINE															1,3
LIBAN															1,8
ISRAËL															0,0
ARABIE SAOUDITE		1,0											1,0		
SINGAPOUR															0,0
Pays tiers	147,5	3 862,1											4 009,6	9 311,4	44 507,1
Total	5 899,8	14 413,1											20 312,9	33 238,1	193 690,8

Pois

Campagne 2014/15

Importations : Pois (volume : en tonnes)

Sources : Douanes françaises

	juillet	août	septembre	octobre	novembre	decembre	janvier	février	mars	avril	mai	juin	Cumul mois campagne N	Cumul mois campagne N-1	Total campagne N-1
PAYS-BAS	6,0	1,2											7,2	198,4	579,4
ALLEMAGNE	40,4	0,2											40,6	7,1	153,8
ITALIE	0,5	3,0											3,5	58,9	354,2
ROYAUME-UNI	0,0												0,0	9,9	334,5
PORTUGAL															1,4
ESPAGNE														83,7	312,9
BELGIQUE	19,4	11,0											30,4	436,7	1 333,1
LUXEMBOURG															2,0
SUÈDE															0,0
AUTRICHE														0,9	0,9
ESTONIE														0,1	0,2
LITUANIE															6,5
RÉPUBLIQUE TCHÈQUE	9,5	38,0											47,5	48,0	60,0
SLOVAQUIE															2,5
HONGRIE	10,5	7,6											18,1	0,1	1 161,0
UE à 28	86,3	61,0											147,3	843,8	4 302,4

	juillet	août	septembre	octobre	novembre	decembre	janvier	février	mars	avril	mai	juin	Cumul mois campagne N	Cumul mois campagne N-1	Total campagne N-1
SUISSE		0,0											0,0		0,4
TURQUIE		0,9											0,9		2,6
UKRAINE															0,5
MAROC															3,3
ÉGYPTE															0,5
BURKINA FASO															0,0
ÉTHIOPIE															0,9
MADAGASCAR	10,0	25,1											35,1	210,5	1 255,5
MAURICE													0,0		4,0
ÉTATS-UNIS D'AMÉRIQUE	163,6	5,4											169,0	44,3	1 270,8
CANADA	75,8	4,5											80,3	26,0	3 230,6
HAÏTI															9,6
CHILI															10,9
INDE	0,1												0,1	3,6	6,6
THAÏLANDE														1,3	1,3
VIËT-NAM															0,5
CHINE		3,6											3,6		8,0
AUSTRALIE		0,0											0,0	24,6	24,6
NOUVELLE-ZÉLANDE														0,0	481,0
Pays tiers	249,5	39,5											289,0	310,3	6 311,6
Total	335,8	100,5											436,3	1 154,1	10 614,0

Fèves et féveroles

Campagne 2014/15

exportations : Fèves, féveroles (volume : en tonnes)

Sources : Douanes françaises

	juillet	août	septembre	octobre	novembre	decembre	janvier	février	mars	avril	mai	juin	Cumul mois campagne N	Cumul mois campagne N-1	Total campagne N-1
PAYS-BAS	52,7												52,7	0,0	966,4
ALLEMAGNE	0,2	0,4											0,6	0,2	16,5
ITALIE	409,5	248,0											657,5	260,2	5 400,8
ROYAUME-UNI														0,0	9,5
IRLANDE															1,5
DANEMARK	0,4	0,6											1,0	1,2	5,5
PORTUGAL	0,0												0,0		0,0
ESPAGNE	124,2	159,5											283,7	87,8	3 057,8
BELGIQUE	139,1	133,2											272,3	261,4	4 326,5
LUXEMBOURG	2,5	1,0											3,5	1,1	26,5
SUÈDE															24,5
AUTRICHE	0,1	0,2											0,3	0,3	36,7
RÉPUBLIQUE TCHÈQUE															0,0
SLOVÉNIE	0,0	0,0											0,0	0,1	0,8
CROATIE															0,4
UE à 28	728,7	542,9											1 271,6	612,3	13 873,4

	juillet	août	septembre	octobre	novembre	decembre	janvier	février	mars	avril	mai	juin	Cumul mois campagne N	Cumul mois campagne N-1	Total campagne N-1
NORVÈGE	3 861,8	2 069,3											5 931,1	5 222,9	25 035,3
SUISSE		2,0											2,0	0,6	5,4
ÉGYPTE														5 335,4	117 602,6
LIBAN															2,9
Pays tiers	3 861,8	2 071,3											5 933,1	10 558,9	142 646,2
Total	4 590,5	2 614,2											7 204,7	11 171,2	156 519,6

Campagne 2014/15

importations : Fèves, féveroles (volume : en tonnes)

Sources : Douanes françaises

	juillet	août	septembre	octobre	novembre	decembre	janvier	février	mars	avril	mai	juin	Cumul mois campagne N	Cumul mois campagne N-1	Total campagne N-1
PAYS-BAS	6,1	0,0											6,1	4,0	22,6
ALLEMAGNE	4,8	4,9											9,7	10,5	42,7
ITALIE	2,1	0,3											2,4	282,6	937,5
ROYAUME-UNI														527,1	2 953,8
PORTUGAL	0,3	0,1											0,4	0,3	3,1
ESPAGNE	0,2	5,2											5,4	0,6	1 448,1
BELGIQUE	1,0	1,0											2,0	6,4	87,5
SUÈDE															4 310,0
LETTONIE															4 511,3
LITUANIE															38,1
UE à 28	14,5	11,5											26,0	831,5	14 354,7

	juillet	août	septembre	octobre	novembre	decembre	janvier	février	mars	avril	mai	juin	Cumul mois campagne N	Cumul mois campagne N-1	Total campagne N-1
SUISSE															0,2
TURQUIE															0,3
MAROC		55,0											55,0	36,0	135,8
ÉGYPTE	19,0	22,0											41,0	23,2	165,9
MADAGASCAR															3,5
PÉROU														20,0	20,0
BOLIVIE	19,8												19,8		139,0
LIBAN														0,0	0,8
CHINE	21,5												21,5		64,6
Pays tiers	60,3	77,0											137,3	79,5	533,2
Total	74,8	88,5											163,3	911,0	14 887,9

Tourteaux de colza

Campagne 2014/15

exportations : Tourteaux de graines de colza (volume : en tonnes)

Sources : Douanes françaises

	juillet	août	septembre	octobre	novembre	decembre	janvier	février	mars	avril	mai	juin	Cumul mois campagne N	Cumul mois campagne N-1	Total campagne N-1
PAYS-BAS	187,9	60,0											247,9	548,8	19 122,3
ALLEMAGNE	1 974,7	91,5											2 066,2	30,1	7 147,1
ITALIE	657,1	225,8											882,9	764,7	6 179,0
ROYAUME-UNI	5 303,0												5 303,0		5 885,0
IRLANDE	2 000,0	5 859,3											7 859,3	5 710,9	23 369,1
PORTUGAL		3 000,0											3 000,0		
ESPAGNE	3 439,2	20 812,5											24 251,7	19 068,2	317 804,8
BELGIQUE	793,4	28,7											822,1	2 097,6	6 441,8
LUXEMBOURG	467,7	100,8											568,5	326,2	2 029,3
UE à 28	14 823,0	30 178,6											45 001,6	28 546,5	387 978,4

	juillet	août	septembre	octobre	novembre	decembre	janvier	février	mars	avril	mai	juin	Cumul mois campagne N	Cumul mois campagne N-1	Total campagne N-1
SUISSE	331,0	610,3											941,3	1 766,7	9 976,1
MAROC														5 410,5	38 815,2
CANADA															1,3
Pays tiers	331,0	610,3											941,3	7 177,2	48 792,6
Total	15 154,0	30 788,9											45 942,9	35 723,7	436 771,0

Campagne 2014/15

importations : Tourteaux de graines de colza (volume : en tonnes)

Sources : Douanes françaises

	juillet	août	septembre	octobre	novembre	decembre	janvier	février	mars	avril	mai	juin	Cumul mois campagne N	Cumul mois campagne N-1	Total campagne N-1
PAYS-BAS	269,9	352,3											622,2	6 134,6	28 876,5
ALLEMAGNE	9 386,5	8 799,4											18 185,9	27 589,9	151 084,5
ROYAUME-UNI	3 659,8	9 253,2											12 913,0	8 566,5	64 200,7
ESPAGNE	532,8	675,0											1 207,8	783,3	8 158,9
BELGIQUE	15 061,1	36 512,2											51 573,3	34 223,6	286 766,5
LUXEMBOURG															2,5
AUTRICHE															80,0
POLOGNE		2 700,9											2 700,9	3 624,4	51 314,5
HONGRIE														1 475,4	2 956,3
ROUMANIE														3 300,0	9 636,8
UE à 28	28 910,1	58 293,0											87 203,1	85 697,7	603 077,2

	juillet	août	septembre	octobre	novembre	decembre	janvier	février	mars	avril	mai	juin	Cumul mois campagne N	Cumul mois campagne N-1	Total campagne N-1
ALBANIE															99,1
UKRAINE	987,4												987,4		
RUSSIE															3 098,9
KAZAKHSTAN														27,9	84,0
COLOMBIE														0,0	0,0
BRESIL															26,4
INDE															26,7
INDONÉSIE															25,0
CHINE	58,9	29,9											88,8		147,1
Pays tiers	1 046,3	29,9											1 076,2	27,9	3 507,2
Total	29 956,4	58 322,9											88 279,3	85 725,6	606 584,4

Tourteaux de tournesol

Campagne 2014/15

exportations : Tourteaux de graines de tournesol (volume : en tonnes)

Sources : Douanes françaises

	juillet	août	septembre	octobre	novembre	decembre	janvier	février	mars	avril	mai	juin	Cumul mois campagne N	Cumul mois campagne N-1	Total campagne N-1
PAYS-BAS	2 981,0												2 981,0	5 728,1	22 411,4
ALLEMAGNE	228,7	404,2											632,9	55,6	5 472,7
ITALIE														1 218,7	1 803,0
ROYAUME-UNI	3 217,5												3 217,5	2 497,5	51 058,1
IRLANDE	2 556,8												2 556,8		9 948,2
DANEMARK														3 406,5	5 606,5
PORTUGAL	49,6												49,6		
ESPAGNE	1 247,4	553,7											1 801,1	47,1	8 968,6
BELGIQUE	311,1	284,2											595,3	94,5	10 377,0
MALTE															1 100,0
POLOGNE															26,9
RÉPUBLIQUE TCHÈQUE															7,6
UE à 28	10 592,1	1 242,1											11 834,2	13 048,0	116 780,0

	juillet	août	septembre	octobre	novembre	decembre	janvier	février	mars	avril	mai	juin	Cumul mois campagne N	Cumul mois campagne N-1	Total campagne N-1
SUISSE	1 057,9	1 008,5											2 066,4	686,7	8 361,6
MAROC														2 200,0	9 348,2
SÉNÉGAL														2 991,0	5 497,6
MEXIQUE															0,2
Pays tiers	1 057,9	1 008,5											2 066,4	5 877,7	23 205,6
Total	11 650,0	2 250,6											13 900,6	18 925,7	139 985,6

Campagne 2014/15

importations : Tourteaux de graines de tournesol (volume : en tonnes)

Sources : Douanes françaises

	juillet	août	septembre	octobre	novembre	decembre	janvier	février	mars	avril	mai	juin	Cumul mois campagne N	Cumul mois campagne N-1	Total campagne N-1
PAYS-BAS	915,9	258,1											1 174,0	1 796,0	16 154,0
ALLEMAGNE	495,5	299,7											795,2	3 540,0	29 568,8
ITALIE	371,5												371,5	150,9	853,3
ROYAUME-UNI		116,6											116,6		
ESPAGNE	2 486,7	1 687,3											4 174,0	2 746,2	33 214,6
BELGIQUE	2 856,6	2 549,8											5 406,4	4 702,5	42 565,9
LUXEMBOURG															29,7
LITUANIE															30,4
HONGRIE	4 168,2	39 119,5											43 287,7		
ROUMANIE	5 948,1												5 948,1	6 051,6	74 757,0
BULGARIE															28 768,7
UE à 28	17 242,5	44 031,0											61 273,5	18 987,2	225 942,4

	juillet	août	septembre	octobre	novembre	decembre	janvier	février	mars	avril	mai	juin	Cumul mois campagne N	Cumul mois campagne N-1	Total campagne N-1
ALBANIE	19,9												19,9		117,5
UKRAINE	47 329,2	21 886,0											69 215,2	15 222,4	588 888,6
MOLDOVA															16 747,3
RUSSIE	6 537,1	6 518,2											13 055,3	8,8	63 662,0
ARGENTINE														11 519,5	11 519,5
Pays tiers	53 886,2	28 404,2											82 290,4	26 750,7	680 934,9
Total	71 128,7	72 435,2											143 563,9	45 737,9	906 877,3

Tourteaux de soja

Campagne 2014/15

exportations : Tourteaux de soja (volume : en tonnes)

Sources : Douanes françaises

	juillet	août	septembre	octobre	novembre	decembre	janvier	février	mars	avril	mai	juin	Cumul mois campagne N	Cumul mois campagne N-1	Total campagne N-1
PAYS-BAS	258,1	24,4											282,5	9 530,0	9 678,5
ALLEMAGNE	9 918,4	117,0											10 035,4	203,7	7 306,2
ITALIE	6,1												6,1	4,0	52,4
ROYAUME-UNI	4 200,0	1,1											4 201,1	3 800,0	11 968,0
IRLANDE														12 510,0	21 730,0
DANEMARK														1,2	1,8
GRÈCE	0,1	0,1											0,2		0,2
PORTUGAL	8 751,7	0,1											8 751,8	3 749,4	24 432,5
ESPAGNE	4 392,0	230,5											4 622,5	132,2	1 449,9
BELGIQUE	2,0	28,5											30,5	58,9	744,1
LUXEMBOURG														0,1	1,1
SUÈDE	0,9												0,9	0,0	2,0
POLOGNE															4 400,7
ROUMANIE															0,2
UE à 28	27 529,3	401,7											27 931,0	29 989,5	81 767,6
NORVÈGE															0,1
SUISSE	1 172,8	296,8											1 469,6	26,0	3 135,2
TURQUIE														10 190,1	10 308,4
SOUDAN															6,9
MAURITANIE															264,8
NIGER	20,0												20,0		
CÔTE D'IVOIRE														100,0	141,8
MAURICE															19,0
MAYOTTE															0,3
CANADA	0,8												0,8		0,4
SAÏNTE-LUCIE														60,0	60,0
ARABIE SAOUDITE															0,6
Pays tiers	1 193,6	296,8											1 490,4	10 376,1	13 937,5
Total	28 722,9	698,5											29 421,4	40 365,6	95 705,1

Campagne 2014/15

importations : Tourteaux de soja (volume : en tonnes)

Sources : Douanes françaises

	juillet	août	septembre	octobre	novembre	decembre	janvier	février	mars	avril	mai	juin	Cumul mois campagne N	Cumul mois campagne N-1	Total campagne N-1
PAYS-BAS	9 979,0	5 615,5											15 594,5	15 238,1	86 817,4
ALLEMAGNE	2 206,4	6 310,5											8 516,9	9 178,5	70 184,9
ITALIE	28,1												28,1	372,2	2 777,0
ROYAUME-UNI	29,3	116,6											145,9	15,3	420,6
IRLANDE		66,3											66,3		
DANEMARK	168,9	120,0											288,9	217,3	1 273,6
ESPAGNE	14 251,7	9 602,3											23 854,0	25 126,9	146 851,1
BELGIQUE	20 367,3	25 122,2											45 489,5	45 158,7	291 844,3
LUXEMBOURG														29,3	225,0
SUÈDE															0,0
FINLANDE		42,1											42,1		
AUTRICHE														0,2	53,0
POLOGNE		5 249,6											5 249,6	2 775,3	44 869,4
ROUMANIE		2 740,8											2 740,8		10 103,0
BULGARIE															9 840,3
UE à 28	47 030,7	54 985,9											102 016,6	98 111,8	665 259,6
SUISSE	274,0												274,0	2,8	82,7
ALBANIE	61,6	79,7											141,3	164,8	777,6
RUSSIE	1 000,1	1 500,0											2 500,1		2 046,9
CÔTE D'IVOIRE	0,0												0,0		
MADAGASCAR		1,2													
MAURICE	63,7	64,5											128,2		65,3
ÉTATS-UNIS D'AMÉRIQUE	226,9	20,6											247,5	520,5	172 422,1
BRÉSIL	158 655,6	162 798,2											321 453,8	323 897,1	1 678 288,1
BOLIVIE															18 031,7
PARAGUAY															14 348,4
ARGENTINE	21 753,8	4 290,9											26 044,7	20 565,9	383 198,9
INDE	6 359,3	416,7											6 776,0	1 085,3	262 988,7
INDONÉSIE	25,6												25,6	17 487,6	29 987,6
CHINE	25,0	349,7											374,7	305,1	3 804,3
Pays tiers	188 445,6	169 521,5											357 967,1	364 029,1	2 566 042,3
Total	235 476,3	224 507,4											459 983,7	462 140,9	3 231 301,9

Tourteaux d'arachide

Campagne 2014/15

exportations : Tourteaux d'arachide (volume : en tonnes)

Sources : Douanes françaises

	juillet	août	septembre	octobre	novembre	decembre	janvier	février	mars	avril	mai	juin	Cumul mois campagne N	Cumul mois campagne N-1	Total campagne N-1
BELGIQUE	.	1,0	1,0	.	2,0
ROUMANIE	2,0	1,0	3,0	.	4,0
UE à 28	2,0	2,0	4,0	.	6,0

	juillet	août	septembre	octobre	novembre	decembre	janvier	février	mars	avril	mai	juin	Cumul mois campagne N	Cumul mois campagne N-1	Total campagne N-1
TUNISIE	0,0
Pays tiers	0,0
Total	2,0	2,0	4,0	.	6,0

Campagne 2014/15

importations : Tourteaux d'arachide (volume : en tonnes)

Sources : Douanes françaises

	juillet	août	septembre	octobre	novembre	decembre	janvier	février	mars	avril	mai	juin	Cumul mois campagne N	Cumul mois campagne N-1	Total campagne N-1
PAYS-BAS	118,2	115,9	234,1	118,0	2 353,2
ALLEMAGNE	26,7
ESPAGNE	390,7	392,9	783,6	604,8	4 041,8
BELGIQUE	261,3	259,8	521,1	304,5	3 998,0
UE à 28	770,2	768,6	1 538,8	1 027,3	10 419,7

	juillet	août	septembre	octobre	novembre	decembre	janvier	février	mars	avril	mai	juin	Cumul mois campagne N	Cumul mois campagne N-1	Total campagne N-1
SÉNÉGAL	85,3	2 050,0	2 135,3	2 040,3	8 314,3
SWAZILAND	51,0
Pays tiers	85,3	2 050,0	2 135,3	2 040,3	8 365,3
Total	855,5	2 818,6	3 674,1	3 067,6	18 785,0

Tourteaux de lin

Campagne 2014/15

exportations : Tourteaux de graines de lin (volume : en tonnes)

Sources : Douanes françaises

	juillet	août	septembre	octobre	novembre	decembre	janvier	février	mars	avril	mai	juin	Cumul mois campagne N	Cumul mois campagne N-1	Total campagne N-1
PAYS-BAS	1,8												1,8		
ESPAGNE														14,4	36,5
BELGIQUE															29,7
ESTONIE															7,2
UE à 28	1,8												1,8	14,4	73,4

	juillet	août	septembre	octobre	novembre	decembre	janvier	février	mars	avril	mai	juin	Cumul mois campagne N	Cumul mois campagne N-1	Total campagne N-1
SUISSE															24,9
Pays tiers															24,9
Total	1,8												1,8	14,4	98,3

Campagne 2014/15

importations : Tourteaux de graines de lin (volume : en tonnes)

Sources : Douanes françaises

	juillet	août	septembre	octobre	novembre	decembre	janvier	février	mars	avril	mai	juin	Cumul mois campagne N	Cumul mois campagne N-1	Total campagne N-1
PAYS-BAS															109,8
ALLEMAGNE															70,2
ITALIE															6,2
ESPAGNE	0,6	1,2											1,8	0,8	55,5
BELGIQUE	7 069,2	6 235,8											13 305,0	13 406,0	83 608,4
AUTRICHE															2,4
UE à 28	7 069,8	6 237,0											13 306,8	13 406,8	83 852,5

	juillet	août	septembre	octobre	novembre	decembre	janvier	février	mars	avril	mai	juin	Cumul mois campagne N	Cumul mois campagne N-1	Total campagne N-1
UKRAINE		0,2											0,2		3,4
KAZAKHSTAN														1,0	4,0
CANADA	77,6	53,0											130,6	164,8	164,8
VENEZUELA															57,1
ARGENTINE															27,8
INDE	28,8	30,1											58,9		253,8
Pays tiers	106,4	83,3											189,7	165,8	507,9
Total	7 176,2	6 320,3											13 496,5	13 572,6	84 360,4

Tourteaux de palmiste

Campagne 2014/15

importations : Tourteaux de palmiste (volume : en tonnes)

Sources : Douanes françaises

	juillet	août	septembre	octobre	novembre	decembre	janvier	février	mars	avril	mai	juin	Cumul mois campagne N	Cumul mois campagne N-1	Total campagne N-1
PAYS-BAS	150,4	56,9	207,3	2 908,0	4 747,0
ALLEMAGNE	0,9
ESPAGNE	395,3	304,9	700,2	544,9	5 172,0
BELGIQUE	539,6	434,4	974,0	664,3	5 914,6
LUXEMBOURG	178,3	528,3
UE à 28	1 085,3	796,2	1 881,5	4 295,5	16 362,8

	juillet	août	septembre	octobre	novembre	decembre	janvier	février	mars	avril	mai	juin	Cumul mois campagne N	Cumul mois campagne N-1	Total campagne N-1
MAROC	.	1,0	1,0	.	.
MALI	158,1
ÉTATS-UNIS D'AMÉRIQUE	0,1
ARGENTINE	147,2
INDONÉSIE	5 000,0	4 000,0	9 000,0	4 923,2	15 954,4
MALAYSIA	117,5	172,7	290,2	253,2	7 165,5
Pays tiers	5 117,5	4 173,7	9 291,2	5 176,4	23 425,3
Total	6 202,8	4 969,9	11 172,7	9 471,9	39 788,1

Huile brute de colza

Campagne 2014/15

exportations : Huile brute de colza (volume : en tonnes)

Sources : Douanes françaises

	juillet	août	septembre	octobre	novembre	decembre	janvier	février	mars	avril	mai	juin	Cumul mois campagne N	Cumul mois campagne N-1	Total campagne N-1
PAYS-BAS	649,9	48,7											698,6	4 405,9	37 182,0
ALLEMAGNE	1 434,8	449,4											1 884,2	596,9	21 778,9
ITALIE	212,0	934,1											1 146,1	437,9	44 846,7
ROYAUME-UNI	501,5	0,0											501,5	2 548,3	8 551,5
DANEMARK	0,2												0,2	0,1	2,3
GRÈCE														8,6	41,7
PORTUGAL	0,9	0,1											1,0	0,1	0,4
ESPAGNE	401,3	1 179,9											1 581,2	3 368,3	14 894,1
BELGIQUE	1,3	0,9											2,2	10 361,6	13 995,3
LUXEMBOURG	0,0	0,0											0,0	0,1	0,6
SUÈDE															0,6
FINLANDE															0,0
AUTRICHE														0,1	0,4
ESTONIE	0,1												0,1		0,0
LITUANIE	0,0												0,0		0,0
POLOGNE	0,3												0,3	0,4	3,0
HONGRIE	1,0	0,4											1,4		0,0
SLOVÉNIE	0,0												0,0		0,0
UE à 28	3 203,3	2 613,5											5 816,8	21 728,3	141 297,5
NORVÈGE														8 000,2	8 000,2
SUISSE															1,0
TURQUIE														10,0	10,0
UKRAINE															14,5
MOLDOVA															0,4
RUSSIE															0,3
MAROC														0,9	9,1
ALGÉRIE															3,8
AFRIQUE DU SUD		9,0											9,0		54,0
VENEZUELA															0,2
QATAR														0,9	4,7
CORÉE DU SUD														1,5	61,8
JAPON															0,0
TAÏWAN		0,0											0,0		
Pays tiers		9,0											9,0	8 013,5	8 160,0
Total	3 203,3	2 622,5											5 825,8	29 741,8	149 457,5

Campagne 2014/15

importations : Huile brute de colza (volume : en tonnes)

Sources : Douanes françaises

	juillet	août	septembre	octobre	novembre	decembre	janvier	février	mars	avril	mai	juin	Cumul mois campagne N	Cumul mois campagne N-1	Total campagne N-1
PAYS-BAS	20,0	1,8											21,8	5 944,4	60 216,1
ALLEMAGNE	385,0	155,3											540,3	5 289,1	6 956,4
ITALIE		14,6											14,6	12,4	74,9
ROYAUME-UNI	0,9												0,9		211,5
IRLANDE		0,9											0,9		
DANEMARK														0,3	121,6
ESPAGNE		1,7											1,7		5,8
BELGIQUE	325,9	331,1											657,0	495,4	3 044,0
SUÈDE														0,7	2,8
AUTRICHE		0,3											0,3	0,1	0,7
ROUMANIE															2,7
UE à 28	731,8	505,7											1 237,5	11 742,4	70 636,5

	juillet	août	septembre	octobre	novembre	decembre	janvier	février	mars	avril	mai	juin	Cumul mois campagne N	Cumul mois campagne N-1	Total campagne N-1
UKRAINE															5 095,8
RUSSIE														10 845,4	16 166,2
ÉTATS-UNIS D'AMÉRIQUE														0,1	0,4
ISRAËL															0,4
Pays tiers														10 845,5	21 262,8
Total	731,8	505,7											1 237,5	22 587,9	91 899,3

Huile raffinée de colza

Campagne 2014/15

exportations : Huile raffinée de colza (volume : en tonnes)

Sources : Douanes françaises

	juillet	août	septembre	octobre	novembre	decembre	janvier	février	mars	avril	mai	juin	Cumul mois campagne N	Cumul mois campagne N-1	Total campagne N-1
PAYS-BAS	4 439,9	8 004,4											12 444,3	28,8	3 076,5
ALLEMAGNE	197,1	156,5											353,6	1 517,0	3 903,4
ITALIE	450,9	350,7											801,6	192,4	1 979,2
ROYAUME-UNI	1 847,3	3 822,2											5 669,5	7 731,7	45 716,4
IRLANDE	54,0	73,5											127,5	80,9	670,3
DANEMARK	807,9	400,3											1 208,2	1 261,1	7 223,4
GRÈCE		1,5											1,5	1,6	8,7
PORTUGAL	3,3	48,2											51,5	91,0	29 933,0
ESPAGNE	124,4	175,7											300,1	801,1	10 052,5
BELGIQUE	163,2	181,9											345,1	540,5	7 311,8
LUXEMBOURG	0,7	0,7											1,4	1,2	9,5
SUÈDE	0,8	1,8											2,6	.	0,0
FINLANDE														.	0,5
AUTRICHE														.	0,0
MALTE	23,4	14,5											37,9	33,5	212,8
LITUANIE														.	2,0
POLOGNE	0,4	0,2											0,6	1,1	10,4
RÉPUBLIQUE TCHÈQUE	0,5	0,8											1,3	0,8	5,6
SLOVAQUIE	1,1												1,1	0,2	1,2
HONGRIE	0,1												0,1	5,4	14,2
ROUMANIE	0,3	0,9											1,2	2,2	17,8
BULGARIE														.	0,0
SLOVÉNIE	0,2	0,4											0,6	1,0	5,3
CROATIE	6,4												6,4	.	4,8
CHYPRE	1,2												1,2	38,6	335,1
UE à 28	8 123,1	13 234,2											21 357,3	12 330,1	110 494,4
ISLANDE	14,0	17,8											31,8	39,5	279,7
NORVÈGE	245,4	148,7											394,1	456,2	2 184,0
SUISSE	21,1	25,8											46,9	35,2	174,3
ANDORRE														.	25,0
RUSSIE	4,8												4,8	0,0	2,1
ANCIENNE RÉPUBLIQUE YOUGOSLAVE DE MACÉDO														1,2	6,0
MAROC														.	17,4
TUNISIE														23,2	24,1
MAURITANIE		0,4											0,4	.	0,5
MALI														0,1	1,0
BURKINA FASO		0,1											0,1	3,0	25,4
NIGER	0,1												0,1	.	4,7

Huile raffinée de colza

Campagne 2014/15

exportations : Huile raffinée de colza (volume : en tonnes)

Sources : Douanes françaises

	juillet	août	septembre	octobre	novembre	decembre	janvier	février	mars	avril	mai	juin	Cumul mois campagne N	Cumul mois campagne N-1	Total campagne N-1
TCHAD															0,2
SÉNÉGAL	0,2												0,2		0,6
GUINÉE															0,0
CÔTE D'IVOIRE	5,0												5,0	1,8	36,8
GHANA	0,2												0,2	0,1	1,2
TOGO	0,1												0,1		104,1
BÉNIN														0,2	250,6
CAMEROUN														0,3	33,9
GUINÉE ÉQUATORIALE														0,2	0,3
GABON	1,1	1,2											2,3	9,9	61,7
RÉPUBLIQUE DU CONGO	0,2												0,2	0,4	23,0
RÉPUBLIQUE DÉMOCRATIQUE DU CONGO															2,0
DJIBOUTI	0,2												0,2		0,6
SEYHELLES ET DÉPENDANCES															0,2
MADAGASCAR														0,3	5,8
MAURICE	2,7	3,2											5,9	2,7	22,1
COMORES														0,0	0,0
MAYOTTE															0,2
ÉTATS-UNIS D'AMÉRIQUE	148,3	174,0											322,3	418,8	1 356,9
CANADA															0,2
SAINT-PIERRE ET MIQUELON														0,1	0,1
MEXIQUE															2,5
CUBA														0,0	1,5
HAÏTI															0,0
RÉPUBLIQUE DOMINICAINE														0,0	0,5
LIBAN	26,5	0,1											26,6	135,6	814,4
ISRAËL	109,2	109,3											218,5		1 005,7
ARABIE SAOUDITE														4,4	104,8
KOWEÏT	4,0												4,0	7,0	43,5
BAHREÏN	16,2	13,1											29,3	19,6	108,9
QATAR		0,1											0,1		0,3
ÉMIRATS ARABES UNIS	54,9	108,9											163,8	151,3	799,7
INDE														40,0	40,0
VIËT-NAM															3,5
INDONÉSIE															125,1
SINGAPOUR															1 828,4
CORÉE DU SUD															63,5
JAPON														204,0	491,2
TAÏWAN															2,6
HONG-KONG															210,5
Pays tiers	654,2	602,7											1 256,9	1 555,3	10 291,3
Total	8 777,3	13 836,9											22 614,2	13 885,4	120 785,7

Huile raffinée de colza

Campagne 2014/15

importations : Huile raffinée de colza (volume : en tonnes)

Sources : Douanes françaises

	juillet	août	septembre	octobre	novembre	decembre	janvier	février	mars	avril	mai	juin	Cumul mois campagne N	Cumul mois campagne N-1	Total campagne N-1
PAYS-BAS	3 543,5	1 362,4	4 905,9	3 510,3	67 195,0
ALLEMAGNE	4 879,7	3 542,1	8 421,8	6 351,2	58 179,5
ITALIE	57,4	12,3	69,7	191,4	552,9
ROYAUME-UNI	2,2	2,2	1,6	7 880,3
DANEMARK	.	0,8	0,8	1,3	4,1
ESPAGNE	67,1	60,1	127,2	97,3	560,7
BELGIQUE	3 398,5	2 595,1	5 993,6	6 289,0	38 286,8
SUÈDE	20,9	10,2	31,1	42,1	282,8
ROUMANIE	23,0	23,0	24,9	126,3
UE à 28	11 992,3	7 583,0	19 575,3	16 509,1	173 068,4

	juillet	août	septembre	octobre	novembre	decembre	janvier	février	mars	avril	mai	juin	Cumul mois campagne N	Cumul mois campagne N-1	Total campagne N-1
SUISSE	0,3	0,0	0,3	78,2	78,8
KAZAKHSTAN	26,4
MAURICE	0,0
ÉTATS-UNIS D'AMÉRIQUE	14,1	14,1	0,1	0,3
CANADA	0,0
RÉPUBLIQUE DOMINICAINE	25,4
ÉMIRATS ARABES UNIS	0,5
PAKISTAN	0,9
INDE	2,3
JAPON	0,0
TAIWAN	0,3
AUSTRALIE	0,1
Pays tiers	14,4	0,0	14,4	78,3	135,0
Total	12 006,7	7 583,0	19 589,7	16 587,4	173 203,4

Huile brute de tournesol

Campagne 2014/15

exportations : Huile brute de tournesol (volume : en tonnes)

Sources : Douanes françaises

	juillet	août	septembre	octobre	novembre	decembre	janvier	février	mars	avril	mai	juin	Cumul mois campagne N	Cumul mois campagne N-1	Total campagne N-1
PAYS-BAS	10 604,9	905,0											11 509,9	6 327,1	28 819,6
ALLEMAGNE	376,5	400,6											777,1	280,2	7 513,4
ITALIE														1 038,6	2 386,9
ROYAUME-UNI	4 455,3	1 508,1											5 963,4	3 229,6	59 727,0
DANEMARK	0,0												0,0	0,4	4,1
PORTUGAL	0,0												0,0	1,8	2,2
ESPAGNE	6 615,2	2 347,5											8 962,7	3 772,7	40 447,5
BELGIQUE	38,9	14,9											53,8	15,0	40 519,4
LUXEMBOURG	2,8	2,2											5,0	4,0	26,6
SUÈDE															6 048,0
FINLANDE														0,0	0,3
AUTRICHE	0,3	0,1											0,4	0,2	1,0
MALTE	37,5												37,5		17,4
ESTONIE															1,8
LETONIE															0,0
LITUANIE	0,1												0,1		0,2
POLOGNE	0,4	0,4											0,8	3,5	15,0
RÉPUBLIQUE TCHÈQUE															0,6
SLOVAQUIE														3,7	3,7
HONGRIE															1,1
ROUMANIE															0,5
SLOVÉNIE	0,1												0,1		0,2
CROATIE															0,6
CHYPRE	36,1												36,1		51,5
UE à 28	22 168,1	5 178,8											27 346,9	14 676,8	185 588,6

	juillet	août	septembre	octobre	novembre	decembre	janvier	février	mars	avril	mai	juin	Cumul mois campagne N	Cumul mois campagne N-1	Total campagne N-1
SUISSE	1,3												1,3	0,8	1,7
GÉORGIE															1,3
MAURITANIE															2,4
SÉNÉGAL															16,2
TOGO															0,8
BÉNIN		16,2											16,2		
RÉPUBLIQUE CENTRAFRICAINE															0,3
RÉPUBLIQUE DU CONGO														1,9	4,9
MADAGASCAR															2,5
ÉTATS-UNIS D'AMÉRIQUE	1,6	8,1											9,7		9,9
CANADA	0,1												0,1	0,0	0,5
MEXIQUE														0,4	0,6
ISRAËL															0,2
INDONÉSIE															0,0
MALAYSIA	2,7												2,7		14,2
SINGAPOUR															637,6
CHINE														3,3	3,3
CORÉE DU SUD	1,4												1,4		40,2
JAPON														78,5	97,2
TAÏWAN															9,7
Pays tiers	7,1	24,3											31,4	84,9	843,7
Total	22 175,2	5 203,1											27 378,3	14 761,7	186 432,3

Huile brute de tournesol

Campagne 2014/15

importations : Huile brute de tournesol (volume : en tonnes)

Sources : Douanes françaises

	juillet	août	septembre	octobre	novembre	decembre	janvier	février	mars	avril	mai	juin	Cumul mois campagne N	Cumul mois campagne N-1	Total campagne N-1
PAYS-BAS	305,7	324,3	630,0	1 613,8	2 560,0
ALLEMAGNE	31,3	8,3	39,6	60,9	450,5
ITALIE	324,9	30,5	355,4	303,0	13 387,4
ROYAUME-UNI	1,0	1,0	16,2	52,8
PORTUGAL	0,2	6,0	6,2	13,5	81,3
ESPAGNE	95,7	32,7	128,4	71,1	4 748,6
BELGIQUE	333,6	218,0	551,6	579,3	4 824,4
SUÈDE	0,9
AUTRICHE	4,5	13,5
POLOGNE	1,2
ROUMANIE	659,6	0,0	659,6	.	1 363,4
BULGARIE	.	22,5	22,5	.	66,2
UE à 28	1 752,0	642,3	2 394,3	2 662,3	27 550,2

	juillet	août	septembre	octobre	novembre	decembre	janvier	février	mars	avril	mai	juin	Cumul mois campagne N	Cumul mois campagne N-1	Total campagne N-1
SUISSE	0,0	0,0	.	.
TURQUIE	.	0,9	0,9	.	0,2
UKRAINE	25 440,1	691,5	26 131,6	343,7	12 801,1
RUSSIE	9 550,3
TANZANIE	0,0	0,0	.	.
ÉTATS-UNIS D'AMÉRIQUE	0,0	0,6	0,6	.	.
RÉPUBLIQUE DOMINICAINE	28,3
ARGENTINE	2 000,0	2 000,0	.	15 050,2
ÉMIRATS ARABES UNIS	0,0	0,0	0,0	.	0,6
Pays tiers	27 440,1	693,0	28 133,1	343,7	37 430,7
Total	29 192,1	1 335,3	30 527,4	3 006,0	64 980,9

Huile raffinée de tournesol

Campagne 2014/15

exportations : Huile raffinée de tournesol (volume : en tonnes)

Sources : Douanes françaises

	juillet	août	septembre	octobre	novembre	decembre	janvier	février	mars	avril	mai	juin	Cumul mois campagne N	Cumul mois campagne N-1	Total campagne N-1
PAYS-BAS	2 705,4	2 336,5											5 041,9	4 031,9	22 732,5
ALLEMAGNE	710,5	517,6											1 228,1	1 262,6	12 951,5
ITALIE	1 579,0	1 480,9											3 059,9	2 210,4	14 016,8
ROYAUME-UNI	2 794,6	2 047,0											4 841,6	7 063,6	42 595,6
IRLANDE	65,3	91,5											156,8	207,9	1 154,2
DANEMARK	492,5	301,4											793,9	840,7	4 677,4
GRÈCE	4,0												4,0	0,2	17,8
PORTUGAL	1,4	0,3											1,7	3,6	13,4
ESPAGNE	767,7	869,4											1 637,1	508,6	4 554,7
BELGIQUE	5 729,9	4 455,8											10 185,7	14 368,8	56 523,8
LUXEMBOURG	12,4	6,4											18,8	10,7	93,1
SUÈDE	51,3												51,3	196,0	569,3
FINLANDE		19,9											19,9	1,1	67,8
AUTRICHE	200,4	324,3											524,7	203,0	1 829,2
MALTE	7,5	11,7											19,2	50,6	258,1
ESTONIE															17,9
LETONIE		0,6											0,6	0,0	2,3
LITUANIE	0,3	0,1											0,4	0,4	2,3
POLOGNE	2,3	1,8											4,1	2,9	23,5
RÉPUBLIQUE TCHÈQUE	0,6												0,6	0,4	4,9
SLOVAQUIE	0,2	0,2											0,4		1,2
HONGRIE	25,5	73,9											99,4	0,0	0,9
ROUMANIE	1,3												1,3	1,0	37,6
SLOVÉNIE	3,4	0,9											4,3	5,0	24,2
CHYPRE	79,2	44,9											124,1	130,3	701,5
UE à 28	15 234,7	12 585,1											27 819,8	31 099,7	162 871,5
ISLANDE	8,7	5,4											14,1	4,6	56,2
NORVÈGE	85,9	66,1											152,0	142,6	802,7
SUISSE	249,4	126,1											375,5	249,0	1 607,4
TURQUIE														0,2	0,4
RUSSIE															2,9
MAROC														0,3	5,9
ALGÉRIE														14,4	15,4
TUNISIE															6,4
ÉGYPTE														27,2	141,7
MAURITANIE		0,5											0,5		2,5
MALI														0,1	11,8
BURKINA FASO		0,1											0,1	7,9	57,8
NIGER	0,1												0,1		20,3
TCHAD	2,9												2,9	3,2	18,9
SÉNÉGAL	3,8												3,8	8,2	29,2
GUINÉE		1,4											1,4		1,2
CÔTE D'IVOIRE	26,1	49,4											75,5	79,3	335,3
GHANA	2,6												2,6	3,8	30,6

Huile raffinée de tournesol

Campagne 2014/15

exportations : Huile raffinée de tournesol (volume : en tonnes)

Sources : Douanes françaises

	juillet	août	septembre	octobre	novembre	decembre	janvier	février	mars	avril	mai	juin	Cumul mois campagne N	Cumul mois campagne N-1	Total campagne N-1
TOGO	1,7	2,5											4,2	2,1	24,6
BÉNIN	2,3												2,3		1,9
CAMEROUN														0,5	7,0
GUINÉE ÉQUATORIALE														1,4	14,2
GABON	26,5	31,7											58,2	98,5	442,6
RÉPUBLIQUE DU CONGO	5,9												5,9	0,4	2,2
RÉPUBLIQUE DÉMOCRATIQUE DU CONGO															6,3
DJIBOUTI	13,9												13,9	0,3	34,1
SEYCHELLES ET DÉPENDANCES														0,1	0,2
MADAGASCAR														32,8	79,0
MAURICE	76,8	0,1											76,9	0,1	473,7
COMORES	0,6												0,6	1,1	30,5
MAYOTTE														57,7	96,5
AFRIQUE DU SUD														0,0	0,0
ÉTATS-UNIS D'AMÉRIQUE	129,3												129,3	172,1	687,3
CANADA	24,6												24,6	6,9	25,0
SAINT-PIERRE ET MIQUELON														1,5	9,0
MEXIQUE														0,2	3,5
HAÏTI															0,1
RÉPUBLIQUE DOMINICAINE	0,0												0,0	0,1	0,4
ANTIGUA ET BARBUDA															0,0
LES ÎLES VIERGES BRITANNIQUES															0,0
COLOMBIE															0,1
BRÉSIL															3,8
ARGENTINE															0,8
LIBAN	44,4												44,4	123,7	1 027,2
SYRIE															28,9
ISRAËL	30,4	103,6											134,0	0,1	92,4
JORDANIE				44,2									44,2		26,5
ARABIE SAOUDITE		69,2											69,2	19,7	634,7
KOWEÏT	9,6												9,6	51,6	158,1
BAHREÏN	33,2	15,2											48,4	21,9	178,2
ÉMIRATS ARABES UNIS	57,5	63,5											121,0	62,6	541,9
YÉMEN														29,8	90,1
INDE	0,1												0,1	0,0	0,1
VIËT-NAM															8,9
INDONÉSIE	64,5	62,9											127,4		512,0
MALAYSIA															422,3
SINGAPOUR	491,3	514,6											1 005,9	2 218,7	10 689,2
CHINE	324,6	129,6											454,2		58,3
CORÉE DU SUD				4,5									4,5	25,5	51,1
JAPON	1,9	0,0											1,9	144,6	694,2
TAÏWAN	11,2												11,2	4,1	22,1
Pays tiers	1 729,8	1 290,6											3 020,4	3 618,9	20 325,6
Total	16 964,5	13 875,7											30 840,2	34 718,6	183 197,1

Huile raffinée de tournesol

Campagne 2014/15

importations : Huile raffinée de tournesol (volume : en tonnes)

Sources : Douanes françaises

	juillet	août	septembre	octobre	novembre	decembre	janvier	février	mars	avril	mai	juin	Cumul mois campagne N	Cumul mois campagne N-1	Total campagne N-1
PAYS-BAS	669,6	168,6											838,2	428,3	3 957,9
ALLEMAGNE	613,2	564,7											1 177,9	742,7	6 981,1
ITALIE	42,8	18,1											60,9	50,0	403,0
ROYAUME-UNI	832,6	860,7											1 693,3	1 473,6	8 671,6
PORTUGAL	10,8	26,1											36,9		14,3
ESPAGNE	1 512,3	1 755,7											3 268,0	3 037,1	12 358,4
BELGIQUE	2 115,2	1 722,8											3 838,0	4 408,4	27 170,8
SUÈDE															5,1
AUTRICHE		9,9											9,9		30,6
POLOGNE		55,0											55,0	0,1	644,1
HONGRIE	117,9	166,5											284,4	62,1	1 386,4
UE à 28	5 914,4	5 348,1											11 262,5	10 202,3	61 623,3

	juillet	août	septembre	octobre	novembre	decembre	janvier	février	mars	avril	mai	juin	Cumul mois campagne N	Cumul mois campagne N-1	Total campagne N-1
SUISSE															0,7
TURQUIE	2,1												2,1	1,1	35,8
ALBANIE															0,1
UKRAINE															34,8
MOLDOVA															35,4
RUSSIE															218,8
MAROC														52,8	198,9
ÉGYPTE															5,6
MADAGASCAR															0,0
MAURICE	0,1												0,1		0,0
ÉTATS-UNIS D'AMÉRIQUE	15,2	0,1											15,3	0,4	15,4
CANADA															0,0
ARGENTINE														6,8	24,8
ISRAËL		2,6											2,6		
ÉMIRATS ARABES UNIS	0,0	0,0											0,0		1,2
Pays tiers	17,4	2,7											20,1	61,1	571,5
Total	5 931,8	5 350,8											11 282,6	10 263,4	62 194,8

Huile brute de soja

Campagne 2014/15

exportations : Huile brute de soja (volume : en tonnes)

Sources : Douanes françaises

	juillet	août	septembre	octobre	novembre	decembre	janvier	février	mars	avril	mai	juin	Cumul mois campagne N	Cumul mois campagne N-1	Total campagne N-1
PAYS-BAS		2 000,0											2 000,0	7 500,0	9 564,3
ALLEMAGNE	0,7	0,2											0,9	5,2	13 814,9
ITALIE															0,0
ROYAUME-UNI		3 000,0											3 000,0	6 000,0	14 992,3
IRLANDE															1 800,0
DANEMARK															0,1
GRÈCE															0,5
ESPAGNE															7 003,0
BELGIQUE		0,4											0,4	0,8	502,2
LUXEMBOURG	1,0	0,6											1,6	2,4	10,3
POLOGNE														0,5	2,1
HONGRIE															0,7
SLOVÉNIE															0,1
UE à 28	1,7	5 001,2											5 002,9	13 508,9	47 690,5

	juillet	août	septembre	octobre	novembre	decembre	janvier	février	mars	avril	mai	juin	Cumul mois campagne N	Cumul mois campagne N-1	Total campagne N-1
SUISSE														123,6	148,1
MAROC															1,1
TUNISIE															0,2
DJIBOUTI															0,2
COMORES															0,1
MAYOTTE															32,5
SINGAPOUR															1 641,5
Pays tiers														123,6	1 823,7
Total	1,7	5 001,2											5 002,9	13 632,5	49 514,2

Campagne 2014/15

importations : Huile brute de soja (volume : en tonnes)

Sources : Douanes françaises

	juillet	août	septembre	octobre	novembre	decembre	janvier	février	mars	avril	mai	juin	Cumul mois campagne N	Cumul mois campagne N-1	Total campagne N-1
PAYS-BAS	641,1	1 344,1											1 985,2	1 071,0	7 029,9
ALLEMAGNE	0,1	24,6											24,7	1,8	562,2
ITALIE	26,9												26,9		2 178,0
PORTUGAL														1,4	12,0
ESPAGNE	933,0	5 362,7											6 295,7	7 652,1	21 149,4
BELGIQUE		69,4											69,4	77,1	1 313,3
LUXEMBOURG														24,5	33,6
UE à 28	1 601,1	6 800,8											8 401,9	8 827,9	32 278,4

	juillet	août	septembre	octobre	novembre	decembre	janvier	février	mars	avril	mai	juin	Cumul mois campagne N	Cumul mois campagne N-1	Total campagne N-1
NORVÈGE		1 299,8											1 299,8	1 499,2	5 994,4
SUISSE														6,1	47,6
RUSSIE	6 036,8												6 036,8		8 989,6
MAROC															24,0
ÉTATS-UNIS D'AMÉRIQUE	34,5	11,5											46,0		203,1
BRESIL	49,6	74,3											123,9	6 194,7	6 936,2
ARGENTINE														18 435,5	18 435,5
ÉMIRATS ARABES UNIS	0,6												0,6		9,4
INDONÉSIE															50,0
Pays tiers	6 121,5	1 385,6											7 507,1	26 135,5	40 689,8
Total	7 722,6	8 186,4											15 909,0	34 963,4	72 968,2

Huile raffinée de soja

Campagne 2014/15

exportations : Huile raffinée de soja (volume : en tonnes)

Sources : Douanes françaises

	juillet	août	septembre	octobre	novembre	decembre	janvier	février	mars	avril	mai	juin	Cumul mois campagne N	Cumul mois campagne N-1	Total campagne N-1
PAYS-BAS		26,8											26,8		15,8
ALLEMAGNE	113,2	125,6											238,8	151,8	1 084,0
ITALIE	0,0												0,0	20,2	87,4
ROYAUME-UNI	57,8	6,0											63,8	23,9	371,5
IRLANDE	0,4	16,9											17,3	26,2	240,8
GRÈCE															0,2
PORTUGAL	0,1	0,6											0,7	0,2	0,8
ESPAGNE	1,2	15,2											16,4	38,0	118,5
BELGIQUE	34,3	7,5											41,8	17,9	292,6
LUXEMBOURG	0,0												0,0	0,0	1,7
FINLANDE															0,3
LETTONIE															0,0
POLOGNE	0,3												0,3		
RÉPUBLIQUE TCHÈQUE	0,4												0,4	0,5	1,7
HONGRIE															0,3
ROUMANIE															0,1
UE à 28	207,7	198,6											406,3	278,7	2 215,7

	juillet	août	septembre	octobre	novembre	decembre	janvier	février	mars	avril	mai	juin	Cumul mois campagne N	Cumul mois campagne N-1	Total campagne N-1
SUISSE	12,4												12,4		56,9
UKRAINE															0,2
RUSSIE														0,1	0,9
MAROC															1,4
SOUDAN	12,4	12,4											24,8		17,1
MAURITANIE		0,6											0,6		
MALI															1,1
BURKINA FASO	7,0	3,4											10,4	5,8	58,4
NIGER	16,8												16,8	16,8	76,0
CÔTE D'IVOIRE	1,0												1,0		
GHANA	4,7												4,7	3,9	33,8
TOGO		4,7											4,7	3,4	20,2
BÉNIN	2,2												2,2		1,5
NIGÉRIA															16,8
CAMEROUN															22,8
GABON	0,7												0,7		2,0
RÉPUBLIQUE DU CONGO															13,2
ÉTATS-UNIS D'AMÉRIQUE	4,6												4,6		6,0
CANADA		3,1											3,1		11,3
MEXIQUE															0,0
BRÉSIL															8,4
LIBAN															12,9
BANGLADESH														3,0	62,0
THAÏLANDE														0,0	0,0
SINGAPOUR															0,0
JAPON	0,0												0,0	0,1	0,1
HONG-KONG															0,0
AUSTRALIE		0,0											0,0		
Pays tiers	61,8	24,2											86,0	33,1	423,0
Total	269,5	222,8											492,3	311,8	2 638,7

Huile raffinée de soja

Campagne 2014/15

importations : Huile raffinée de soja (volume : en tonnes)

Sources : Douanes françaises

	juillet	août	septembre	octobre	novembre	decembre	janvier	février	mars	avril	mai	juin	Cumul mois campagne N	Cumul mois campagne N-1	Total campagne N-1
PAYS-BAS	298,7	202,0	500,7	371,0	3 197,6
ALLEMAGNE	64,8	46,7	111,5	207,8	2 023,4
ITALIE	0,0	0,0	0,0	0,2	15,8
ROYAUME-UNI	4,7
IRLANDE	0,8	0,8	0,8	3,0
PORTUGAL	8,2	10,5	18,7	.	10,5
ESPAGNE	155,9	82,1	238,0	244,9	3 238,7
BELGIQUE	162,2	77,1	239,3	1 203,7	2 281,6
SUÈDE	.	0,6	0,6	.	125,0
UE à 28	690,6	419,0	1 109,6	2 028,4	10 900,3

	juillet	août	septembre	octobre	novembre	decembre	janvier	février	mars	avril	mai	juin	Cumul mois campagne N	Cumul mois campagne N-1	Total campagne N-1
SUISSE	0,5
UKRAINE	.	3,0	3,0	.	.
RUSSIE	3 024,0	3 024,0
MAROC	10,5
ÉTATS-UNIS D'AMÉRIQUE	7,0	0,2	7,2	2,9	4,4
BRÉSIL	0,1	0,1	.	28,5
SYRIE	.	0,2	0,2	.	.
ÉMIRATS ARABES UNIS	0,4
CHINE	.	0,0	0,0	.	0,1
JAPON	0,0	0,0	.	0,0
Pays tiers	7,1	3,4	10,5	3 028,9	3 066,4
Total	697,7	422,4	1 120,1	5 055,3	13 966,7

Huile brute de lin

Campagne 2014/15

exportations : Huile brute de lin (volume : en tonnes)

Sources : Douanes françaises

	juillet	août	septembre	octobre	novembre	decembre	janvier	février	mars	avril	mai	juin	Cumul mois campagne N	Cumul mois campagne N-1	Total campagne N-1	
PAYS-BAS																0,1
ALLEMAGNE														15,6		75,8
ITALIE	56,6												56,6	56,5		338,3
ROYAUME-UNI	0,0	0,2											0,2	0,2		1,7
DANEMARK																0,0
ESPAGNE	199,9												199,9	0,2		0,3
BELGIQUE	113,9	84,7											198,6			461,5
LUXEMBOURG														0,0		0,2
FINLANDE														0,0		0,0
AUTRICHE																0,1
POLOGNE														0,0		0,7
ROUMANIE	0,2												0,2	0,2		0,2
SLOVÉNIE																0,0
UE à 28	370,6	84,9											455,5	72,7		878,9

	juillet	août	septembre	octobre	novembre	decembre	janvier	février	mars	avril	mai	juin	Cumul mois campagne N	Cumul mois campagne N-1	Total campagne N-1	
SUISSE	0,0	0,0											0,0	1,0		1,0
RUSSIE																0,0
TUNISIE																0,0
ÉGYPTE																0,0
SÉNÉGAL		0,3											0,3	1,3		1,5
CAMEROUN																0,6
GABON																0,0
ÉTATS-UNIS D'AMÉRIQUE																0,0
CANADA																0,0
TRINITE ET TOBAGO																0,0
ISRAËL														0,0		0,0
INDONÉSIE																0,1
JAPON															0,2	0,2
Pays tiers	0,0	0,3											0,3	2,5		3,4
Total	370,6	85,2											455,8	75,2		882,3

Campagne 2014/15

importations : Huile brute de lin (volume : en tonnes)

Sources : Douanes françaises

	juillet	août	septembre	octobre	novembre	decembre	janvier	février	mars	avril	mai	juin	Cumul mois campagne N	Cumul mois campagne N-1	Total campagne N-1	
PAYS-BAS		0,8											0,8			2,2
ALLEMAGNE	25,2	0,0											25,2			55,8
ITALIE		0,3											0,3	0,9		6,6
BELGIQUE	126,0	84,7											210,7	438,8		2 050,2
UE à 28	151,2	85,8											237,0	439,7		2 114,8

	juillet	août	septembre	octobre	novembre	decembre	janvier	février	mars	avril	mai	juin	Cumul mois campagne N	Cumul mois campagne N-1	Total campagne N-1	
UKRAINE		0,0											0,0			0,6
Pays tiers		0,0											0,0			0,6
Total	151,2	85,8											237,0	439,7		2 115,4

Huile raffinée de lin

Campagne 2014/15

exportations : Huile raffinée de lin (volume : en tonnes)

Sources : Douanes françaises

	juillet	août	septembre	octobre	novembre	decembre	janvier	février	mars	avril	mai	juin	Cumul mois campagne N	Cumul mois campagne N-1	Total campagne N-1
PAYS-BAS		0,0											0,0		4,0
ALLEMAGNE	7,8	7,3											15,1	0,0	41,9
ITALIE		1,0											1,0	0,8	12,1
ROYAUME-UNI	0,3	0,2											0,5	0,3	2,7
IRLANDE	0,3												0,3	0,3	1,9
DANEMARK	0,0												0,0		0,1
GRÈCE															0,0
PORTUGAL	0,6												0,6	0,6	3,9
ESPAGNE	0,0	0,1											0,1	0,5	4,0
BELGIQUE	2,1	0,1											2,2	4,0	52,2
LUXEMBOURG	0,1	0,1											0,2	0,0	0,6
SUÈDE	0,0												0,0		0,0
FINLANDE															0,0
AUTRICHE		0,0											0,0	0,0	0,0
MALTE	0,1												0,1		0,2
ESTONIE															0,0
LETTONIE															0,0
LITUANIE	0,0												0,0		0,0
POLOGNE														0,0	0,7
RÉPUBLIQUE TCHÈQUE	0,0												0,0	0,2	2,9
SLOVAQUIE	0,2	0,1											0,3		0,7
HONGRIE														0,0	0,0
SLOVÉNIE	0,0												0,0		0,0
UE à 28	11,5	8,9											20,4	6,7	127,9

	juillet	août	septembre	octobre	novembre	decembre	janvier	février	mars	avril	mai	juin	Cumul mois campagne N	Cumul mois campagne N-1	Total campagne N-1
NORVÈGE														0,0	0,0
SUISSE	2,3												2,3	4,4	14,0
TUNISIE															0,0
NIGER															0,0
TOGO															0,3
COMORES															0,0
CANADA														0,0	0,0
SAINT-PIERRE ET MIQUELON														0,0	0,0
LIBAN															0,0
ÉMIRATS ARABES UNIS															0,5
MYANMAR															0,4
SINGAPOUR															0,0
CHINE	18,1												18,1		18,1
CORÉE DU SUD															0,6
Pays tiers	20,4												20,4	4,4	33,9
Total	31,9	8,9											40,8	11,1	161,8

Huile raffinée de lin

Campagne 2014/15

importations : Huile raffinée de lin (volume : en tonnes)

Sources : Douanes françaises

	juillet	août	septembre	octobre	novembre	decembre	janvier	février	mars	avril	mai	juin	Cumul mois campagne N	Cumul mois campagne N-1	Total campagne N-1
PAYS-BAS	0,8	0,8											1,6	0,1	8,5
ALLEMAGNE	8,6	1,5											10,1	9,0	100,2
ITALIE	26,4	25,7											52,1	0,2	56,7
ROYAUME-UNI		0,1											0,1	0,1	120,2
ESPAGNE		1,8											1,8	4,6	303,5
BELGIQUE	99,9	76,3											176,2	138,1	823,1
ROUMANIE															3,6
UE à 28	135,7	106,2											241,9	152,1	1 415,8

	juillet	août	septembre	octobre	novembre	decembre	janvier	février	mars	avril	mai	juin	Cumul mois campagne N	Cumul mois campagne N-1	Total campagne N-1
SUISSE															1,5
RUSSIE															19,9
ÉTATS-UNIS D'AMÉRIQUE	0,0												0,0		0,0
CANADA															0,0
ÉMIRATS ARABES UNIS	3,4												3,4		
INDE		0,0											0,0		
INDONÉSIE															0,3
Pays tiers	3,4	0,0											3,4	0,3	21,7
Total	139,1	106,2											245,3	152,4	1 437,5

Huile brute d'arachide

Campagne 2014/15

exportations : Huile brute d'arachide (volume : en tonnes)

Sources : Douanes françaises

	juillet	août	septembre	octobre	novembre	decembre	janvier	février	mars	avril	mai	juin	Cumul mois campagne N	Cumul mois campagne N-1	Total campagne N-1
PAYS-BAS	0,6												0,6	0,7	7,0
ALLEMAGNE	4,0	1,6											5,6	4,2	39,3
ROYAUME-UNI	0,8	0,0											0,8	2,1	7,8
IRLANDE														0,0	0,1
DANEMARK														0,2	1,7
PORTUGAL	0,1												0,1		0,1
ESPAGNE	0,0	0,2											0,2		1,0
BELGIQUE	0,9	0,8											1,7	1,2	12,6
LUXEMBOURG														0,2	0,9
SUÈDE															0,3
FINLANDE														0,3	1,1
AUTRICHE															0,0
POLOGNE														0,0	1,2
HONGRIE	0,0												0,0		
SLOVÉNIE															0,2
UE à 28	6,4	2,6											9,0	8,9	72,9

	juillet	août	septembre	octobre	novembre	decembre	janvier	février	mars	avril	mai	juin	Cumul mois campagne N	Cumul mois campagne N-1	Total campagne N-1
MAROC															0,0
PAKISTAN	0,1												0,1		
INDE															0,0
BANGLADESH															1,0
CHINE															0,0
CORÉE DU SUD														0,8	0,8
Pays tiers	0,1												0,1	0,8	1,8
Total	6,5	2,6											9,1	9,7	74,7

Campagne 2014/15

importations : Huile brute d'arachide (volume : en tonnes)

Sources : Douanes françaises

	juillet	août	septembre	octobre	novembre	decembre	janvier	février	mars	avril	mai	juin	Cumul mois campagne N	Cumul mois campagne N-1	Total campagne N-1
PAYS-BAS	0,2	0,5											0,7		2,5
ALLEMAGNE														0,2	0,3
ITALIE	1,8												1,8	0,9	201,8
ROYAUME-UNI		4,1											4,1		2,3
ESPAGNE	0,0	0,7											0,7		2,9
BELGIQUE	1,5	3,1											4,6	9,4	27,7
SUÈDE		0,1											0,1		
UE à 28	3,5	8,5											12,0	10,5	237,5

	juillet	août	septembre	octobre	novembre	decembre	janvier	février	mars	avril	mai	juin	Cumul mois campagne N	Cumul mois campagne N-1	Total campagne N-1
SÉNÉGAL															7 400,2
GAMBIE	1 591,1	1 535,7											3 126,8		788,4
ÉTATS-UNIS D'AMÉRIQUE															0,0
NICARAGUA															2 103,7
ÉMIRATS ARABES UNIS															0,0
Pays tiers	1 591,1	1 535,7											3 126,8		10 292,3
Total	1 594,6	1 544,2											3 138,8	10,5	10 529,8

Huile raffinée d'arachide

exportations : Huile raffinée d'arachide (volume : en tonnes)

Sources : Douanes françaises

	juillet	août	septembre	octobre	novembre	decembre	janvier	février	mars	avril	mai	juin	Cumul mois campagne N	Cumul mois campagne N-1	Total campagne N-1
PAYS-BAS		52,8											52,8	27,9	442,6
ALLEMAGNE	117,6	50,0											167,6	76,5	535,6
ITALIE	435,6	656,5											1 092,1		223,8
ROYAUME-UNI	105,3	148,9											254,2	314,4	1 712,3
IRLANDE	0,1	0,0											0,1		12,6
DANEMARK															30,1
GRÈCE		0,2											0,2		1,1
PORTUGAL														0,0	24,9
ESPAGNE	37,8	39,5											77,3	63,2	258,8
BELGIQUE	142,3	110,0											252,3	324,0	1 575,6
LUXEMBOURG	1,0	1,8											2,8	0,5	10,6
AUTRICHE														69,8	194,0
POLOGNE														0,0	0,0
RÉPUBLIQUE TCHÈQUE															0,1
HONGRIE														0,0	0,0
ROUMANIE	0,1	0,5											0,6	1,1	2,8
SLOVÉNIE	0,1	0,0											0,1	0,0	0,9
UE à 28	839,9	1 060,2											1 900,1	877,4	5 025,8
SUISSE	2,9	15,0											17,9	24,9	100,5
TUNISIE															0,0
MAURITANIE		0,3											0,3		0,4
MALI															0,6
BURKINA FASO		0,0											0,0		1,6
NIGER															4,8
TCHAD														0,6	0,8
SÉNÉGAL														0,0	0,6
GUINÉE															0,3
CÔTE D'IVOIRE	0,7												0,7	1,1	2,7
TOGO															0,1
BÉNIN														0,0	0,2
CAMEROUN														0,1	0,2
GUINÉE ÉQUATORIALE															0,0
GABON	0,5	2,8											3,3	3,3	8,8
RÉPUBLIQUE DU CONGO														0,1	0,9
RÉPUBLIQUE DÉMOCRATIQUE DU CONGO															1,0
DJIBOUTI	0,8												0,8	0,1	3,6
MADAGASCAR															0,5
MAURICE		0,1											0,1		0,3
COMORES															0,5
MAYOTTE															0,2
AFRIQUE DU SUD															0,2
ÉTATS-UNIS D'AMÉRIQUE	0,5	4,2											4,7		7,8
CANADA	1,7												1,7	0,5	5,7
SAINT-PIERRE ET MIQUELON														0,3	5,1
HAÏTI															0,1
RÉPUBLIQUE DOMINICAINE															0,3
LIBAN	6,2	0,1											6,3	1,4	28,1
ISRAËL															1,1
JORDANIE															7,0
KOWEÏT															8,2
QATAR		0,1											0,1		0,3
PAKISTAN															0,4
MALAYSIA															0,0
SINGAPOUR															0,8
CORÉE DU SUD															2,1
JAPON		1,8											1,8	1,0	26,7
TAIWAN															6,5
Pays tiers	13,3	24,4											37,7	33,4	229,0
Total	853,2	1 084,6											1 937,8	910,8	5 254,8

Huile raffinée d'arachide

Campagne 2014/15

importations : Huile raffinée d'arachide (volume : en tonnes)

Sources : Douanes françaises

	juillet	août	septembre	octobre	novembre	decembre	janvier	février	mars	avril	mai	juin	Cumul mois campagne N	Cumul mois campagne N-1	Total campagne N-1
PAYS-BAS														0,4	1,2
ALLEMAGNE	2,3	0,6											2,9	24,5	46,3
ITALIE	0,5												0,5	0,6	3,9
ROYAUME-UNI	0,0												0,0	0,2	1,4
ESPAGNE	19,0	11,7											30,7	38,7	225,7
BELGIQUE	362,4	396,2											758,6	512,9	3 631,7
HONGRIE															0,0
UE à 28	384,2	408,5											792,7	577,3	3 910,2

	juillet	août	septembre	octobre	novembre	decembre	janvier	février	mars	avril	mai	juin	Cumul mois campagne N	Cumul mois campagne N-1	Total campagne N-1
CÔTE D'IVOIRE														0,0	0,2
MAURICE	0,2												0,2		
ÉTATS-UNIS D'AMÉRIQUE	0,0												0,0	0,2	0,6
BRÉSIL														0,0	0,0
ÉMIRATS ARABES UNIS	1,2												1,2		1,1
INDE														0,2	0,2
Pays tiers	1,4												1,4	0,4	2,1
Total	385,6	408,5											794,1	577,7	3 912,3

Huile brute de palme

Campagne 2014/15

exportations : Huile brute de palme (volume : en tonnes)

Sources : Douanes françaises

	juillet	août	septembre	octobre	novembre	decembre	janvier	février	mars	avril	mai	juin	Cumul mois campagne N	Cumul mois campagne N-1	Total campagne N-1	
PAYS-BAS																5,3
ALLEMAGNE																20,6
ITALIE																0,0
ROYAUME-UNI														0,3		2,8
PORTUGAL														0,0		0,4
ESPAGNE																0,3
BELGIQUE		1,7											1,7	1,6		7,2
LUXEMBOURG																0,0
SUÈDE																0,2
ESTONIE		9,0											9,0	6,5		40,1
UE à 28	10,7												10,7	8,4		76,9

	juillet	août	septembre	octobre	novembre	decembre	janvier	février	mars	avril	mai	juin	Cumul mois campagne N	Cumul mois campagne N-1	Total campagne N-1	
SUISSE														26,3		51,3
AUSTRALIE																1,1
Pays tiers														26,3		52,4
Total	10,7												10,7	34,7		129,3

Campagne 2014/15

importations : Huile brute de palme (volume : en tonnes)

Sources : Douanes françaises

	juillet	août	septembre	octobre	novembre	decembre	janvier	février	mars	avril	mai	juin	Cumul mois campagne N	Cumul mois campagne N-1	Total campagne N-1
PAYS-BAS	294,3	688,6											982,9	845,9	9 959,6
ALLEMAGNE	9,8												9,8	44,3	183,6
ITALIE	0,2												0,2	0,6	11,5
DANEMARK	39,7	20,0											59,7		115,9
ESPAGNE	309,1	357,3											666,4	1 065,1	5 724,9
BELGIQUE	5,3	3,0											8,3	1,0	93,3
SUÈDE	0,8												0,8		1,0
UE à 28	659,2	1 068,9											1 728,1	1 956,9	16 089,8

	juillet	août	septembre	octobre	novembre	decembre	janvier	février	mars	avril	mai	juin	Cumul mois campagne N	Cumul mois campagne N-1	Total campagne N-1
MALI															0,6
SÉNÉGAL	0,0												0,0		
GUINÉE														14,0	59,8
CÔTE D'IVOIRE	1,7												1,7		0,0
GHANA	1,7	29,8											31,5	3,9	86,9
TOGO		7,4											7,4		0,5
GABON															1,6
GUATEMALA															1 992,3
HAÏTI	0,6												0,6		
COLOMBIE		0,8											0,8	0,8	8,8
BRÉSIL															1,1
ISRAËL															0,1
INDE		0,0											0,0		0,0
INDONÉSIE	1 614,3	244,5											1 858,8	8 901,9	44 541,1
MALAYSIA	4 753,7	1 355,2											6 108,9	6 342,3	38 415,5
Pays tiers	6 372,0	1 637,7											8 009,7	15 262,9	85 108,3
Total	7 031,2	2 706,6											9 737,8	17 219,8	101 198,1

Huile raffinée de palme

Campagne 2014/15

exportations : Huile raffinée de palme (volume : en tonnes)

Sources : Douanes françaises

	juillet	août	septembre	octobre	novembre	decembre	janvier	février	mars	avril	mai	juin	Cumul mois campagne N	Cumul mois campagne N-1	Total campagne N-1	
PAYS-BAS																0,5
ALLEMAGNE	26,9	28,3											55,2	62,7		370,0
ITALIE		1,8											1,8	4,3		16,7
ROYAUME-UNI	12,8												12,8	0,6		25,1
IRLANDE	3,3												3,3	7,6		33,6
GRÈCE	0,1												0,1			2,4
PORTUGAL																0,1
ESPAGNE	3,8	6,6											10,4	8,2		108,9
BELGIQUE	8,0	0,6											8,6	7,3		50,4
LUXEMBOURG																0,0
SUÈDE																0,0
AUTRICHE														0,0		4,4
POLOGNE	4,0	18,5											22,5	25,7		124,7
ROUMANIE																0,8
SLOVÉNIE		1,9											1,9			1,1
UE à 28	58,9	57,7											116,6	116,4		738,7

	juillet	août	septembre	octobre	novembre	decembre	janvier	février	mars	avril	mai	juin	Cumul mois campagne N	Cumul mois campagne N-1	Total campagne N-1	
SUISSE	0,9												0,9			4,9
TUNISIE	22,0												22,0			
MALI																0,0
GUINÉE	37,0												37,0			
CANADA																2,4
MEXIQUE																0,5
LIBAN	0,0												0,0			0,0
ISRAËL															0,4	0,4
INDONÉSIE															0,2	0,2
SINGAPOUR																0,1
CHINE																0,4
JAPON															0,4	2,2
Pays tiers	59,9												59,9	1,0		11,1
Total	118,8	57,7											176,5	117,4		749,8

Huile raffinée de palme

Campagne 2014/15

importations : Huile raffinée de palme (volume : en tonnes)

Sources : Douanes françaises

	juillet	août	septembre	octobre	novembre	decembre	janvier	février	mars	avril	mai	juin	Cumul mois campagne N	Cumul mois campagne N-1	Total campagne N-1
PAYS-BAS	20 139,6	14 353,8											34 493,4	43 335,3	219 415,4
ALLEMAGNE	3 532,6	113,7											3 646,3	4 322,3	31 432,6
ITALIE	573,0	1 632,3											2 205,3	2 062,3	15 280,7
ROYAUME-UNI	144,3	112,4											256,7	245,7	1 310,4
IRLANDE	0,2	0,3											0,5		0,4
ESPAGNE	772,8	394,9											1 167,7	1 756,0	8 558,3
BELGIQUE	329,1	209,9											539,0	1 180,1	4 363,4
SUÈDE	13,8	10,8											24,6		42,1
POLOGNE															2,6
UE à 28	25 505,4	16 828,1											42 333,5	52 901,7	280 405,9

	juillet	août	septembre	octobre	novembre	decembre	janvier	février	mars	avril	mai	juin	Cumul mois campagne N	Cumul mois campagne N-1	Total campagne N-1
SUISSE	0,0	0,0											0,0		25,0
GUINÉE		38,7											38,7	0,3	53,7
CÔTE D'IVOIRE															10,5
GHANA	2,0												2,0		2,9
BÉNIN															5,7
CAMEROUN															0,1
MADAGASCAR															0,1
ÉTATS-UNIS D'AMÉRIQUE															0,0
COLOMBIE															21,6
PÉROU															0,2
BRÉSIL	0,3	0,3											0,6		1,1
CHILI															0,0
ÉMIRATS ARABES UNIS	1,6												1,6		1,1
THAÏLANDE		1,8											1,8		21,0
INDONÉSIE	3 503,2	1 971,4											5 474,6	4 011,3	36 755,3
MALAYSIA	3 371,3	39,1											3 410,4	1 629,2	21 181,1
SINGAPOUR	13,0												13,0		0,0
PHILIPPINES															0,3
JAPON														2,8	4,8
Pays tiers	6 891,4	2 051,3											8 942,7	5 643,6	58 084,5
Total	32 396,8	18 879,4											51 276,2	58 545,3	338 490,4

Collectes et stocks nationaux au 31 août 2014

Marché des oléo-protéagineux

Octobre 2014

Collectes et stocks nationaux (avec semences & bio)

Historiques en oléoprotéagineux de la collecte et des stocks fin août-2014

Collectes (y compris bio et semences)															écart Moy-5 ans		
	2007	%	2008	%	2009	%	2010	%	2011	%	2012	%	2013	%	2014	%	
colza	3 427 825	90%	3 068 343	90%	3 804 344	85%	3 154 953	79%	3 659 071	85%	3 819 846	90%	2 621 597	89%	3 441 769	91%	1%
tournesol	19 402	1%	6 675	0%	134 039	3%	34 444	1%	177 679	4%	53 349	1%	5 026	0%	18 249	0%	-77%
soja	1 136	0%	1 406	0%	4 422	0%	1 326	0%	2 688	0%	1 739	0%	786	0%	1 078	0%	-51%
lin oléagineux	13 079	0%	4 793	0%	8 943	0%	15 926	0%	14 713	0%	9 428	0%	6 740	0%	10 280	0%	-8%
total oléagineux	3 461 442	91%	3 081 218	91%	3 951 747	88%	3 206 649	81%	3 854 152	89%	3 884 362	91%	2 634 148	89%	3 471 376	92%	-1%
pois	258 115	7%	191 135	6%	281 528	6%	583 125	15%	312 694	7%	283 160	7%	236 866	8%	242 138	6%	-29%
fève	84 216	2%	127 541	4%	237 330	5%	186 332	5%	141 252	3%	93 985	2%	71 872	2%	73 523	2%	-50%
lupin	272	0%	593	0%	2 377	0%	6 113	0%	2 393	0%	1 241	0%	2 123	0%	3 225	0%	13%
total protéagineux	342 602	9%	319 269	9%	521 236	12%	775 569	19%	456 338	11%	378 386	9%	310 861	11%	318 886	8%	-1%
oléoprotéagineux	3 804 045	100%	3 400 487	100%	4 472 983	100%	3 982 218	100%	4 310 490	100%	4 262 747	100%	2 945 009	100%	3 790 262	100%	-5%

unité: tonnes

Source : Etat2 consommation

Stocks (y compris bio et semences)															écart Moy-5 ans		
	2007	%	2008	%	2009	%	2010	%	2011	%	2012	%	2013	%	2014	%	
colza	3 110 673	82%	2 637 103	78%	3 198 115	71%	2 655 513	67%	2 938 967	68%	3 085 481	72%	2 136 916	73%	2 678 213	71%	-4%
tournesol	70 117	2%	34 116	1%	179 002	4%	97 386	2%	203 381	5%	84 629	2%	40 709	1%	41 061	1%	-66%
soja	12 588	0%	11 801	0%	12 740	0%	8 531	0%	21 746	1%	13 485	0%	10 706	0%	12 348	0%	-8%
lin	11 892	0%	3 122	0%	8 668	0%	8 800	0%	10 253	0%	9 669	0%	5 612	0%	9 628	0%	12%
total oléagineux	3 205 269	92%	2 686 141	90%	3 398 525	88%	2 770 230	82%	3 174 347	87%	3 193 264	90%	2 193 942	88%	2 741 249	90%	-7%
pois	201 083	5%	170 892	5%	241 860	5%	451 601	11%	295 842	7%	272 721	6%	230 963	8%	231 434	6%	-22%
fève	80 974	2%	110 797	3%	197 606	4%	160 574	4%	152 033	4%	97 421	2%	74 831	3%	76 005	2%	-44%
lupin	974	0%	430	0%	2 691	0%	7 328	0%	6 321	0%	3 148	0%	2 227	0%	3 441	0%	-21%
total protéagineux	283 030	8%	282 119	10%	442 157	12%	619 502	18%	454 196	13%	373 290	10%	308 021	12%	310 879	10%	-29%
oléoprotéagineux	3 488 299	100%	2 968 260	100%	3 840 681	100%	3 389 732	100%	3 628 543	100%	3 566 554	100%	2 501 963	100%	3 052 129	100%	-10%

unité: tonnes

Historique de la collecte (2007-2014)

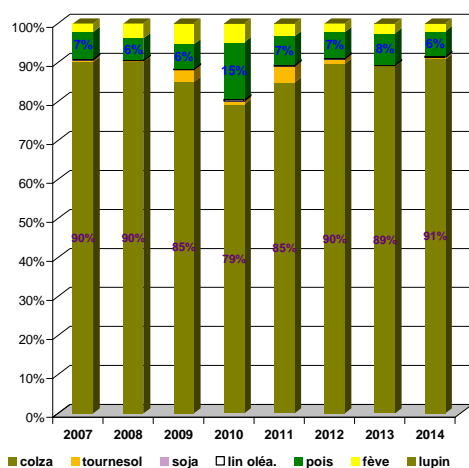

Historique des stocks (2007-2014)

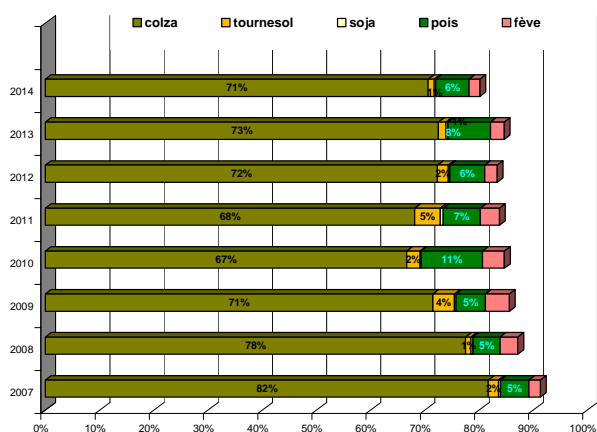

Sources : FranceAgriMer, Service Bases d'information économique, structuration de données

Collecte des oléagineux

situation provisoire fin août-2014 récolte 2012 à 2014 colza

Mois	collecte			semence			dont bio			total*			%
	2012	2013	2014	2012	2013	2014	2012	2013	2014	2012	2013	2014	
juillet	2 898 689	1 040 310	3 051 091	9 468	8 446	13 978	481	173	496	2 908 157	1 048 757	3 065 069	192%
août	907 344	1 569 982	375 742	4 345	2 858	958	194	128	86	911 689	1 572 840	376 700	-76%
septembre	267 216	279 346		19	2 831		133	43		267 234	282 177		
octobre	197 429	131 288		2 023			37	4		199 452	131 288		
novembre	192 950	166 876		63	274		38	75		193 013	167 150		
décembre	95 870	115 651		2 987	269			7		98 857	115 920		
janvier	122 626	185 050			10		15			122 626	185 061		
février	130 999	279 302		52	16		54	3		131 051	279 318		
mars	138 109	217 830		1 961	1 238					140 070	219 068		
avril	172 936	165 937					4	5		172 936	165 937		
mai	144 705	113 875					20			144 705	113 875		
juin	62 389	30 883		468	1 214		52	20		62 857	32 097		
total 30/06	3 806 034	2 610 293	3 426 833	13 813	11 304	14 936	675	301	582	3 819 846	2 621 597	3 441 769	31%
	5 331 263	4 296 331	3 426 833	21 385	17 156	14 936	1 027	457	582	5 352 648	4 313 487	3 441 769	

* y compris bio et semences

Source : Etat 2 consommation

tournesol

Mois	collecte			semence			dont bio			total*			%
	2012	2013	2014	2012	2013	2014	2011	2012	2013	2012	2013	2014	
juillet	925	4 092	6 802				68	110	66	925	4 092	6 802	66%
août	51 241	925	11 463	1 183	9	-16	142	14	36	52 424	934	11 447	1125%
septembre	796 851	234 875		4 196	2 667		6 562	1 211		801 048	237 542		
octobre	294 689	653 619		2 807	5 768		4 439	7 335		297 496	659 387		
novembre	71 233	144 735		40	985		1 023	1 849		71 273	145 720		
décembre	26 605	60 265		1 475	49		295	291		28 080	60 313		
janvier	38 534	48 367		261	442		223	305		38 795	48 809		
février	29 953	48 919		2 297	1 056		239	212		32 250	49 975		
mars	35 926	64 571		-8	279		167	329		35 918	64 849		
avril	35 771	44 942		172	45		513	200		35 943	44 987		
mai	43 287	47 753		0	-6		137	187		43 286	47 747		
juin	31 170	39 990		-197	1 061		105	34		30 973	41 051		
total 30/06	52 166	5 017	18 265	1 183	9	-16	209	123	102	53 349	5 026	18 249	263%
total 30/06	1 456 185	1 393 052	18 265	12 225	12 354	-16	13 911	12 078	102	1 468 410	1 405 406	18 249	

unité: tonnes

Collecte cumulée de colza

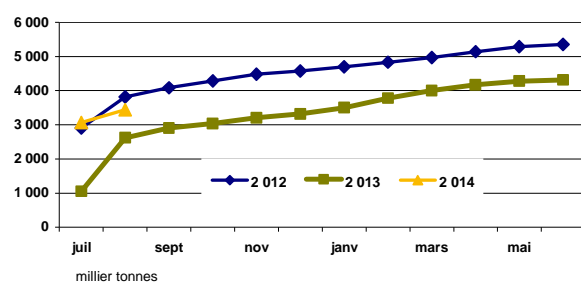

Collecte cumulée de tournesol

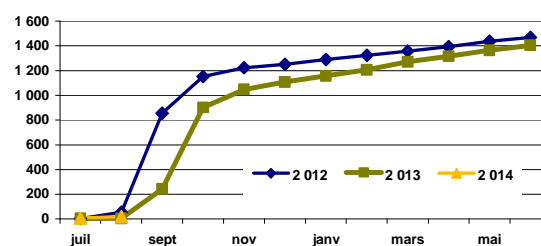

Collecte cumulée bio en colza

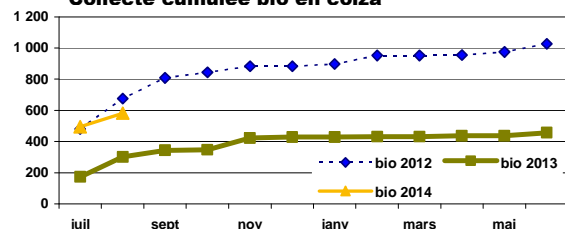

Collecte cumulée bio en tournesol

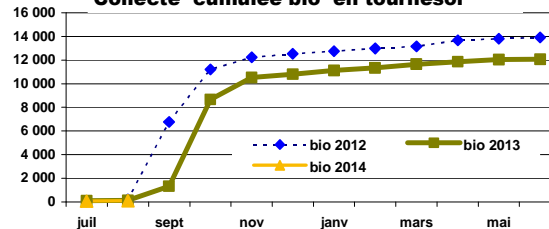

Collecte des oléagineux

situation provisoire fin août-2014 récolte 2012 à 2014

soja

Mois	collecte			semence			dont bio			total*			
	2012	2013	2014	2012	2013	2014	2012	2013	2014	2012	2013	2014	%
juillet	790	570	653				548	153	80	790	570	653	15%
août	908	216	324	41		101	357	32	152	949	216	425	97%
septembre	18 110	9 471		1 214	802		1 307	525		19 324	10 272		
octobre	43 695	45 473		1 403	1 735		6 231	5 628		45 098	47 208		
novembre	9 688	15 266		90	630		2 100	3 525		9 778	15 896		
décembre	2 619	3 519		298	304		274	1 555		2 917	3 823		
janvier	2 604	2 635		1			715	604		2 605	2 635		
février	1 755	1 943			53		652	615		1 755	1 996		
mars	1 013	2 015		325			572	568		1 337	2 015		
avril	1 111	1 416					198	566		1 111	1 416		
mai	1 052	922					464	298		1 052	922		
juin	2 420	643		616	853		461	211		3 036	1 497		
total 30/06	85 765	84 088	977	3 988	4 377	101	13 879	14 279	233	89 753	88 465	1 078	37%

* y compris bio et semences

Source : Etat2 consommation

lin

Mois	collecte			semence			dont bio			total*				total oléagineux (1 000 t)			
	2012	2013	2014	2012	2013	2014	2012	2013	2014	2012	2013	2014	%	2012	2013	2014	%
juillet	4 192	2 211	4 188				3	14	1	4 192	2 211	4 188	89%	2 914	1 056	3 077	191%
août	5 236	4 529	6 092				120	145	300	5 236	4 529	6 092	35%	970	1 579	395	-75%
septembre	2 005	1 965					105	94		2 005	1 965			1 090	533		
octobre	1 170	2 209					1	41		1 170	2 209			543	840		
novembre	605	513			137		15	5		605	650			275	330		
décembre	551	439			185		41	2		551	625			130	181		
janvier	682	551		187	37		29	37		870	588			165	237		
février	394	512		54				-8		449	512			166	332		
mars	592	176		608	372		3			1 200	548			179	286		
avril	619	488					20	1		619	488			211	213		
mai	224	220		252	230			1		476	450			190	163		
juin	317	294		72				0		389	294			97	75		
total 30/06	9 428	6 740	10 280	1 173	962	101	123	159	301	9 428	6 740	10 280	53%	6 929	5 824	3 471	-40%

unité: tonnes

Collecte cumulée de soja

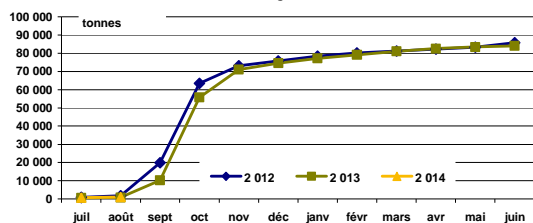

Collecte cumulée de lin

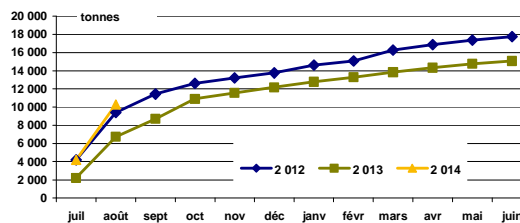

Collecte cumulée de soja bio

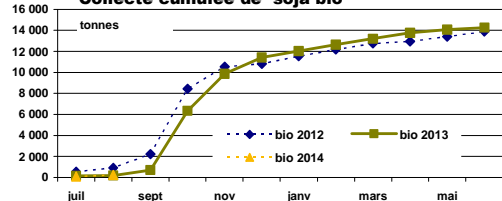

Collecte cumulée de lin bio

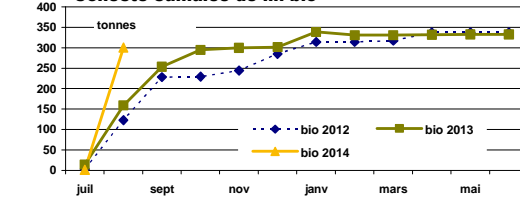

Sources : FranceAgriMer, Service structuration de données

CONJONCTURE de FranceAgriMer 2014 / Marché des oléo-protéagineux / 3

Collecte des protéagineux

situation provisoire fin août-2014 récolte 2012 à 2014

pois

Mois	collecte			semence			dont bio			total*			%
	2012	2013	2014	2012	2013	2014	2012	2013	2014	2012	2013	2014	
juillet	168 230	88 368	182 353	2 097	2 835	5 172	2 586	2 483	4 264	170 326	91 203	187 525	106%
août	109 627	142 318	53 096	3 207	3 345	1 517	1 083	2 607	1 864	112 834	145 664	54 612	-63%
septembre	33 002	30 636		726	1 421		453	455		33 728	32 057		
octobre	15 475	13 676		1 455	3 325		336	460		16 930	17 000		
novembre	17 397	15 199		4 046	4 274		344	375		21 443	19 474		
décembre	9 371	11 965		2 402	2 369		227	424		11 774	14 334		
janvier	12 562	17 133		4 395	2 703		316	239		16 957	19 836		
février	10 129	14 538		1 340	2 342		192	166		11 469	16 880		
mars	12 048	12 744		358	5 351		297	194		12 405	18 095		
avril	11 596	11 307		99	271		78	174		11 694	11 578		
mai	10 691	7 085		139			101	134		10 831	7 085		
juin	6 447	3 655		7	7		158	244		6 454	3 662		
total 30/06	277 857	230 686	235 449	5 303	6 180	6 689	3 670	5 090	6 128	283 160	236 866	242 138	2%

* y compris bio et semences

fèves

Mois	collecte			semence			dont bio			total*			%
	2012	2013	2014	2012	2013	2014	2012	2013	2014	2012	2013	2014	
juillet	2 789	2 110	6 773			27	1 329	1 246	3 626	2 789	2 137	6 880	222%
août	90 680	69 224	65 192	516	511	1 451	2 339	3 299	3 197	91 196	69 735	66 643	-4%
septembre	67 073	57 236		403	769		706	1 763		67 476	58 005		
octobre	17 861	14 149		1 221	2 278		573	462		19 081	16 427		
novembre	9 001	6 805		1 872	1 564		627	433		10 872	8 369		
décembre	5 379	5 509		894	502		176	465		6 273	6 011		
janvier	6 763	7 593		1 059	531		234	313		7 822	8 124		
février	6 687	10 005		425	15		184	593		7 112	10 020		
mars	5 424	9 326		127	212		421	633		5 552	9 539		
avril	4 060	6 069			83		162	412		4 060	6 152		
mai	3 019	3 704		51	62		209	351		3 070	3 766		
juin	2 209	1 979		222	14		251	290		2 432	1 992		
total 30/06	93 469	71 334	71 965	516	538	1 558	3 668	4 545	6 823	93 985	71 872	73 523	2%

Source : Etat2 consommation

lupin

Mois	collecte			semence			dont bio			total*			%	total protéagineux			
	2012	2013	2014	2012	2013	2014	2012	2013	2014	2012	2013	2014		%	2012	2013	2014
juillet		27								27		39		173	93	194	108%
août	1 214	2 123	3 186				7	535	141	1 214	2 123	3 186	50%	205	218	124	-43%
septembre	720	906		62	71		17	37		782	977			102	91		
octobre	34	65			42			11		34	107			36	34		
novembre	51	41			180			4		51	221			32	28		
décembre	61	27			62		36	43		61	88			18	20		
janvier		26		43			43			43	26			25	28		
février														19	27		
mars	12	51		12			12	51		24	51			18	28		
avril	4						4			4				16	18		
mai	5						5			5				14	11		
juin	26				28			28		26	28			9	6		
total 31/06	1 241	2 123	3 225				7	535	141	1 241	2 123	3 225	1	667	601	319	-47%

unité: tonnes

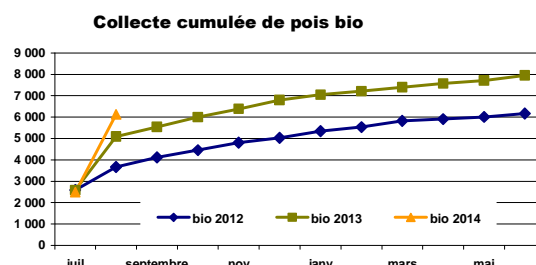
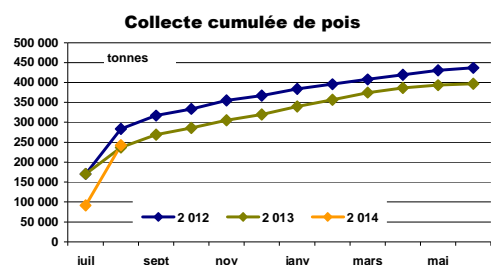

Stocks des oléagineux

situation provisoire fin août-2014 récolte 2012 à 2014

colza

Mois	stock			semence			bio			total*			%
	2012	2013	2014	2012	2013	2014	2012	2013	2014	2012	2013	2014	
juillet	2 702 948	1 000 369	2 728 653	10 799	14 849	16 287	626	145	543	2 713 747	1 015 218	2 744 940	170%
août	3 072 520	2 122 934	2 663 189	12 961	13 982	15 024	628	267	501	3 085 481	2 136 916	2 678 213	25%
septembre	2 760 713	1 997 289		10 248	15 630		590	228		2 770 961	2 012 919		
octobre	2 310 522	1 727 661		10 058	15 507		524	214		2 320 580	1 743 168		
novembre	2 039 856	1 534 005		9 881	13 120		511	188		2 049 737	1 547 125		
décembre	1 736 543	1 274 588		9 791	13 124		478	147		1 746 334	1 287 712		
janvier	1 331 395	1 006 064		10 300	12 315		388	148		1 341 695	1 018 379		
février	1 011 834	833 595		10 328	12 279		272	190		1 022 163	845 873		
mars	813 721	705 007		12 208	11 994		174	187		825 930	717 001		
avril	543 985	527 178		11 989	11 091		160	190		555 974	538 269		
mai	335 203	273 359		13 210	10 117		75	188		348 413	283 476		
juin	133 457	51 249		12 222	10 714		55	194		145 679	61 963		

* y compris bio et semences

Source : Etat2 consommation

tournesol

Mois	stock			semence			bio			total*			%
	2012	2013	2014	2012	2013	2014	2011	2012	2013	2012	2013	2014	
juillet	52 265	78 951	68 180	761	1 020	2 450	3 332	1 401	6 553	53 026	79 971	70 630	-12%
août	83 131	39 717	38 637	1 498	992	2 424	2 528	1 155	1 868	84 629	40 709	41 061	1%
septembre	759 379	249 350		5 209	3 314		9 131	4 316		764 588	252 664		
octobre	893 084	746 066		6 702	7 413		12 135	12 942		899 786	753 479		
novembre	831 771	755 395		5 500	7 027		11 463	13 838		837 272	762 422		
décembre	726 996	698 386		4 622	5 339		9 658	12 191		731 618	703 725		
janvier	613 828	602 846		3 686	5 094		8 112	11 441		617 514	607 941		
février	529 591	516 910		2 485	4 127		6 793	10 738		532 076	521 036		
mars	453 978	455 279		1 715	3 218		5 711	9 527		455 693	458 497		
avril	370 999	367 183		1 686	3 179		5 087	8 990		372 686	370 362		
mai	280 822	269 771		1 738	3 207		4 207	8 369		282 559	272 978		
juin	152 632	125 397		1 024	3 446		2 386	7 487		153 655	128 843		

unité: tonnes

Stocks : récolte 2013

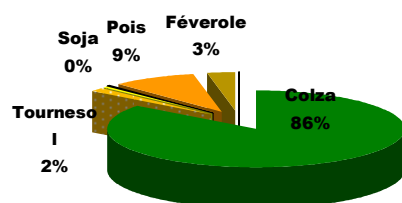

Stocks : récolte 2014

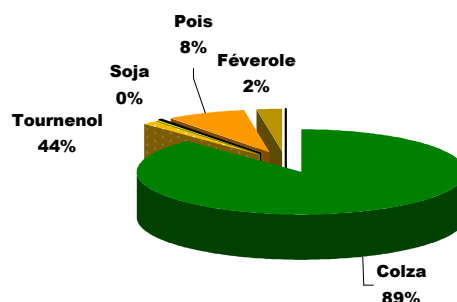

Sources : FranceAgriMer, Service structuration de données

CONJONCTURE de FranceAgriMer 2014 / Marché des oléo-protéagineux / 5

Stocks des oléagineux

situation provisoire fin août-2014 récolte 2012 à 2014

soja

Mois	stock			semence			dont bio			total*			%
	2012	2013	2014	2012	2013	2014	2012	2013	2014	2012	2013	2014	
juillet	16 483	12 702	13 918	834	669	614	2 553	2 524	3 874	17 317	13 371	14 532	9%
août	12 687	10 037	11 633	799	669	715	1 861	1 802	3 331	13 485	10 706	12 348	15%
septembre	24 365	16 994		1 945	1 367		2 627	1 740		26 309	18 361		
octobre	55 255	55 915		3 306	2 602		9 538	8 537		58 561	58 517		
novembre	54 051	63 615		3 672	3 214		9 241	10 606		57 723	66 829		
décembre	48 258	60 732		3 241	3 013		7 850	10 668		51 499	63 745		
janvier	43 120	53 911		2 878	2 880		7 833	10 042		45 998	56 791		
février	37 909	50 967		2 588	2 703		7 361	9 832		40 497	53 670		
mars	32 174	41 092		1 818	1 013		6 200	9 092		33 992	42 105		
avril	26 517	33 693		1 212	754		5 257	7 811		27 729	34 447		
mai	23 038	26 610		1 058	756		4 952	5 918		24 097	27 365		
juin	14 481	17 701		743	613		3 322	4 857		15 224	18 314		

* y compris bio et semences

Source : Etat2 consommation

lin

Mois	collecte			semence			dont bio			total*			%	total oléagineux			
	2012	2013	2014	2012	2013	2014	2012	2013	2014	2011	2013	2014		2012	2013	2014	%
juillet	4 921	2 264	4 352	780	426	337	68	83	55	5 701	2 690	4 688	74%	2 790	1 111	2 835	155%
août	8 894	5 189	9 316	774	423	312	211	243	403	9 669	5 612	9 628	72%	3 193	2 194	2 741	25%
septembre	9 608	4 454		691	291		311	346		10 299	4 745			3 572	2 289		
octobre	9 011	3 400		685	284		310	318		9 696	3 683			3 289	2 559		
novembre	8 240	2 984		685	417		290	311		8 925	3 401			2 954	2 380		
décembre	7 750	2 027		683	565		214	228		8 433	2 592			2 538	2 058		
janvier	7 105	1 824		799	597		188	219		7 903	2 422			2 013	1 686		
février	5 846	1 559		736	322		98	189		6 582	1 881			1 601	1 422		
mars	4 363	1 280		949	401		87	168		5 312	1 681			1 321	1 219		
avril	3 439	869		923	383		101	143		4 362	1 252			961	944		
mai	2 200	809		758	612		91	137		2 958	1 421			658	585		
juin	824	528		474	374		73	59		1 297	902			316	210		

unité: tonnes

Stocks bio collecte : récolte 2013

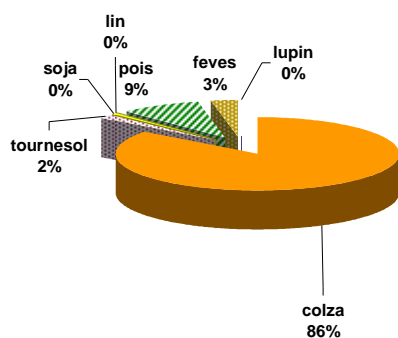

Stocks bio collecte : récolte 2014

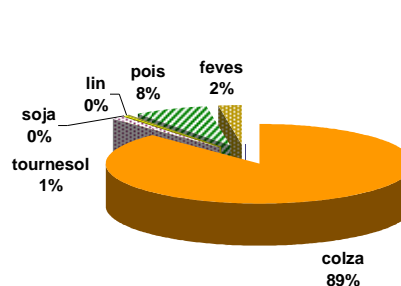

Stocks des protéagineux

situation provisoire fin août-2014 récolte 2012 à 2014

pois

Mois	collecte			semence			dont bio			total*			%
	2 012	2 013	2014	2 012	2 013	2014	2 012	2 013	2014	2 012	2 013	2014	
juillet	186 313	106 816	200 790	11 408	14 098	6 672	2 551	2 400	4 549	197 722	120 914	207 462	72%
août	259 109	214 525	224 935	13 612	16 438	6 499	3 075	4 368	5 505	272 721	230 963	231 434	0%
septembre	248 350	208 059		13 484	18 416		3 109	4 362		261 835	226 475		
octobre	234 712	175 967		14 074	18 925		2 945	4 276		248 786	194 892		
novembre	221 028	148 598		16 888	20 483		2 842	3 904		237 916	169 080		
décembre	199 824	129 069		18 684	21 343		2 506	3 489		218 508	150 412		
janvier	186 426	117 846		24 408	11 688		2 455	3 133		210 833	129 534		
février	168 088	104 422		22 165	5 475		2 058	2 776		190 253	109 897		
mars	151 151	88 616		19 038	4 303		1 750	2 459		170 189	92 919		
avril	117 827	71 288		16 728	3 235		1 149	2 264		134 555	74 523		
mai	72 920	58 165		13 340	2 800		978	1 121		86 260	60 965		
juin	45 628	33 972		12 423	2 494		481	933		58 050	36 466		

* y compris bio et semences

feves

Mois	collecte			semence			dont bio			total*			%
	2 012	2 013	2014	2 012	2 013	2014	2 012	2 013	2014	2 012	2 013	2014	
juillet	12 644	8 247	14 671	4 457	3 821	417	2 359	1 939	4 567	17 101	12 067	15 088	25%
août	92 605	70 638	74 975	4 816	4 193	1 029	3 442	4 087	6 261	97 421	74 831	76 005	2%
septembre	97 655	92 765		5 145	4 721		3 592	4 657		102 801	97 486		
octobre	102 362	84 093		6 193	6 276		3 123	4 385		108 555	90 368		
novembre	87 846	83 052		7 160	6 686		2 997	4 093		95 005	89 739		
décembre	80 447	76 244		7 469	6 155		2 467	3 770		87 915	82 400		
janvier	62 647	72 472		8 726	2 350		2 263	3 357		71 373	74 822		
février	57 839	66 272		7 702	1 089		1 896	3 330		65 540	67 361		
mars	45 944	50 075		6 237	894		1 631	2 978		52 181	50 969		
avril	37 618	49 327		5 406	624		1 412	2 591		43 023	49 952		
mai	28 512	26 914		3 930	662		1 056	1 999		32 442	27 575		
juin	8 723	12 100		3 783	432		734	1 651		12 506	12 532		

Source : Etat2 consommation

unité: tonnes

lupin

Mois	collecte			semence			dont bio			total*			%	total protéagineux			
	2 012	2 013	2014	2 012	2 013	2014	2 012	2 013	2014	2 012	2 013	2014		%	2 012	2 013	2014
juillet	2 152	343	310	150	47	45	2	4	41	2 301	390	355	-9%	217	133	223	67%
août	2 998	2 180	3 396	150	47	45	9	527	176	3 148	2 227	3 441	55%	373	308	311	1%
septembre	3 293	2 308		198	77		26	108		3 490	2 385			368	326		
octobre	3 040	2 086		198	119		13	123		3 237	2 205			361	287		
novembre	2 711	1 842		198	299		10	114		2 909	2 141			336	261		
décembre	2 492	1 627		197	159		40	122		2 689	1 786			309	235		
janvier	2 205	1 415		107	127		56	88		2 312	1 542			285	206		
février	1 866	1 095		80	62		31	85		1 946	1 157			258	178		
mars	1 515	933		57	49		27	84		1 572	982			224	145		
avril	1 159	728		54	49		25	85		1 212	777			179	125		
mai	863	542		54	48		27	54		917	589			120	89		
juin	641	383		47	45		17	43		688	428			71	49		

Stocks semences : récolte 2013

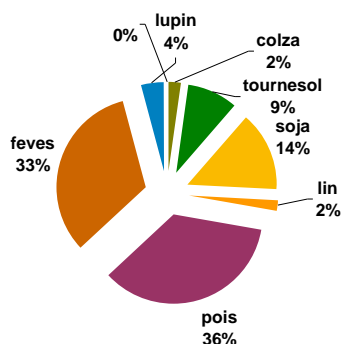

Stocks semences : récolte 2014

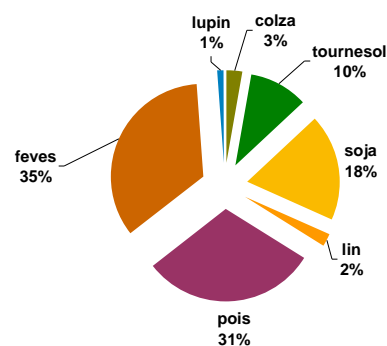

Sources : FranceAgriMer, Service structuration de données

CONJONCTURE de FranceAgriMer 2014 / Marché des oléo-protéagineux 17

Stocks de dépôt nationaux

situation provisoire fin août-2014 récolte 2012 à 2014

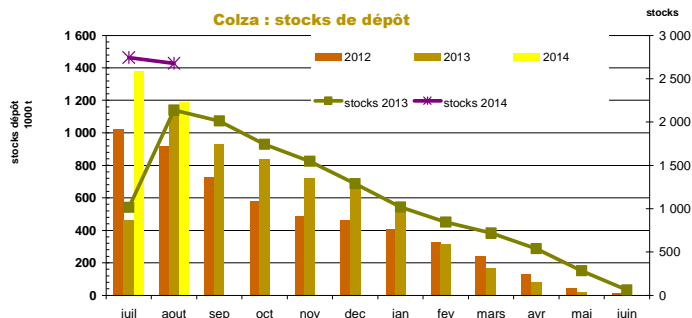

mois	colza				tournesol				soja				lin oléagineux				cumul oléagineux			
	2012	2013	2014	%	2012	2013	2014	%	2012	2013	2014	%	2012	2013	2014	%	2012	2013	2014	%
juillet	1 024 986	462 867	1 382 103	199%	2 899	4 261	7 102	67%	1 181	898	763	-15%	874	888	936	5%	1 029 941	468 915	1 390 904	197%
août	917 997	1 100 665	1 188 651	8%	11 623	4 999	7 700	54%	527	784	412	-47%	1 574	654	456	-30%	931 720	1 107 102	1 197 219	8%
septembre	728 218	932 054			190 698	106 103			1 476	1 101			807	693			921 198	1 039 951		
octobre	580 388	839 745			215 419	341 666			5 894	4 955			467	504			802 168	1 186 870		
novembre	486 127	722 375			184 898	292 403			4 571	3 509			344	453			675 939	1 018 740		
décembre	462 541	660 263			167 351	247 089			3 984	3 126			302	423			634 178	910 900		
janvier	408 429	543 392			140 897	208 957			2 638	2 412			252	383			552 217	755 143		
février	329 472	315 210			116 489	159 502			2 032	2 282			225	267			448 217	477 280		
mars	238 573	171 628			85 752	101 403			1 654	1 569			154	266			326 133	274 866		
avril	132 073	81 186			58 933	68 479			1 487	1 185			109	111			192 601	150 960		
mai	42 271	20 152			26 536	33 251			1 434	1 181			21	71			70 262	54 655		
juin	13 437	11 499			6 695	9 972			1 188	1 311			8	46			21 328	22 829		

Source : Etat2 consommation
unité: tonnes

mois	pois				féverole				lupin doux				cumul protéagineux			
	2012	2013	2014	%	2012	2013	2014	%	2012	2013	2014	%	2012	2013	2014	%
juillet	52 901	24 449	58 339	139%	334	441	1 253	184%					53 235	24 890	59 592	139%
août	71 022	70 116	63 298	-10%	11 733	16 518	13 159	-20%		46	96		82 755	86 680	76 553	-12%
septembre	48 439	55 441			26 111	30 600			14	32			74 564	86 073		
octobre	37 536	48 192			15 823	22 643			14				53 372	70 835		
novembre	29 206	38 376			11 563	19 588			6				40 775	57 963		
décembre	26 603	32 441			9 626	16 759			6				36 235	49 200		
janvier	21 309	23 877			8 234	13 856			5				29 547	37 733		
février	18 025	16 332			6 270	10 284							24 294	26 616		
mars	14 563	9 332			3 551	5 440							18 114	14 771		
avril	7 638	4 755			1 987	2 433							9 624	7 188		
mai	2 505	1 568			608	649							3 113	2 217		
juin	808	1 095			152	382							960	1 477		

unité : tonne

Tournesol : stocks de dépôt

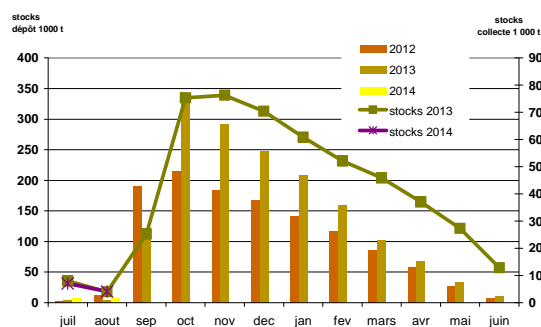

Pois : stocks de dépôt

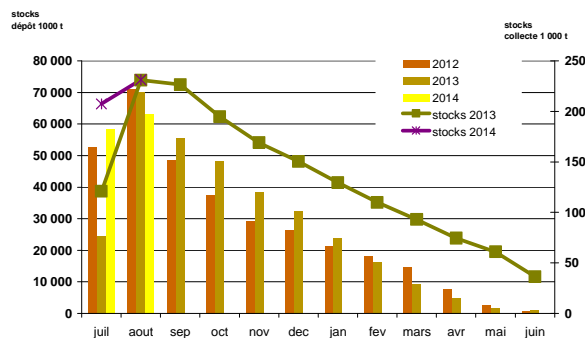

Collectes, incorporations et stocks régionaux au 31 août 2014

Marché des oléo-protéagineux
Octobre 2014

**Evolution régionale des incorporations et des stocks des fabricants d'aliments du bétail
fin août-2014**

Oléoprotéagineux et tourteaux

	cumul des incorporations						stocks							
	2009/10	2010/11	2011/12	2012/13	2013/14	2014/15	%	2009/10	2010/11	2011/12	2012/13	2013/14	2014/15	%
Ile-de-France	54	29	6					51	2	57	7	38	136	255%
Champagne-Ardenne	364	312	370	420	396		-100%	43	106	72	45	35		-100%
Picardie	21	4	6 039	5 734	5 934	5 874	-1%	7	11	1 044	946	994	1 325	33%
Haute-Normandie	159	120	2 719	10 412	9 285	9 227	-1%	44	170	373	1 192	696	1 022	47%
Centre	1 453	3 448	16 067	15 296	13 653	11 661	-15%	268	394	1 690	1 498	1 284	1 352	5%
Basse-Normandie	887	16 330	17 526	19 594	17 314	19 491	13%	253	2 079	2 034	1 920	1 631	1 829	12%
Bourgogne	340	2 398	22 453	27 113	25 980	27 055	4%	85	385	3 308	2 523	2 722	3 065	13%
Nord-Pas-de-Calais	406	351	21 338	23 187	22 489	23 347	4%	63	71	3 114	2 627	2 898	2 922	1%
Lorraine	27	1 611	122	141	167	16	-90%	67	283	453	475	130	58	-55%
Alsace			5 206	6 067	6 074	1 531	-75%		1	747	455	1 353	146	-89%
Franche-Comte		2	3 178	3 116	3 002	3 253	8%			566	313	363	404	11%
Pays-de-la-Loire	10 653	132 852	161 833	172 814	162 035	172 221	6%	2 384	14 335	20 139	17 005	18 563	18 107	-2%
Bretagne	29 872	51 156	379 981	357 939	349 310	356 459	2%	10 561	11 519	46 688	42 167	33 301	42 187	27%
Poitou-Charentes	3 528	67 959	70 203	68 283	66 736	72 418	9%	1 123	4 804	5 838	5 786	4 296	6 910	61%
Aquitaine	982	9 066	34 458	34 197	32 182	41 249	28%	188	502	4 115	3 779	3 756	4 873	30%
Midi-Pyrénées	736	6 861	9 283	16 660	12 768	10 690	-16%	1 199	1 760	1 033	1 626	1 004	1 093	9%
Limousin			6 474	5 165	5 121	8 818	72%			897	615	605	839	39%
Rhône-Alpes	2 071	5 201	33 265	33 786	32 318	32 464	0%	572	1 011	4 833	5 330	5 289	4 246	-20%
Auvergne	491	934	14 425	20 924	20 403	17 571	-14%	443	282	2 392	2 578	3 799	2 952	-22%
Languedoc-Roussillon	681	374	1 481	1 307	189	611	223%	122	112	239	163	44	291	561%
Provence-Alpes-Côte d'Azur	82	1 484	2 364	1 746	1 725	2 071	20%	77	316	575	470	377	374	-1%
Corses		31	57	56	65	33								
total FRANCE	52 806	300 523	808 847	823 956	787 147	816 060	4%	17 549	38 141	100 207	91 519	83 178	94 129	13%

unité : tonnes

2011/12 et 2012/11 y compris totaux tourteaux

Source : Etat13 Aliments du bétail

Incorporations d'aliments du bétail par production

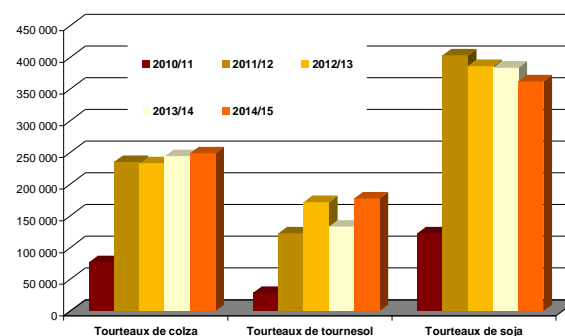
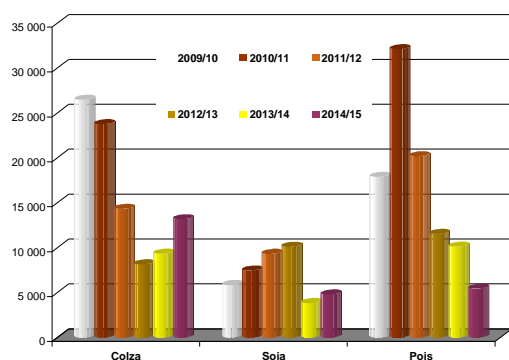

Evolution des FAB au 31 août : graines de colza

Evolutions des fabricants d'aliments du bétail fin août-2014

	Incorporations en colza											Campagnes			
	juil.	août	sept	oct	nov	déc	janv	févr	mars	avr	mai	juin	2013/14	2014/15	%
Centre	128	101											492	229	-54%
Basse-Normandie															
Bourgogne															
Nord-Pas-de-Calais															
Lorraine															
Franche-Comté															
Pays-de-la-Loire	833	1 111											1 336	1 944	45%
Bretagne	2 779	5 527											5 813	8 305	43%
Poitou-Charentes	926	941											1 399	1 867	33%
Aquitaine	147	383											31	530	1611%
Midi-Pyrénées															
Limousin															
Rhône-Alpes	116	115											223	231	4%
Auvergne	60	17											53	76	43%
Languedoc-Roussillon															
PACA															
France	4 988	8 195											9 347	13 182	41%

unité : tonnes

	Stocks en colza											Campagnes			
	juil.	août	sept	oct	nov	déc	janv	févr	mars	avr	mai	juin	2013/14	2014/15	%
Centre	76	66											66	66	1%
Basse-Normandie															
Bourgogne															
Nord-Pas-de-Calais															
Lorraine															
Franche-Comté															
Pays-de-la-Loire	350	268											289	268	-7%
Bretagne	6 519	7 898											4 396	7 898	80%
Poitou-Charentes	328	380											346	380	10%
Aquitaine	1 314	1 209											14	1 209	8399%
Midi-Pyrénées															
Limousin															
Rhône-Alpes	71	48											64	48	-24%
Auvergne	103	87											98	87	-11%
Languedoc-Roussillon															
PACA															
France	8 761	9 956											5 272	9 956	89%

Source : Etat13 Aliments du bétail

Incorporations en colza

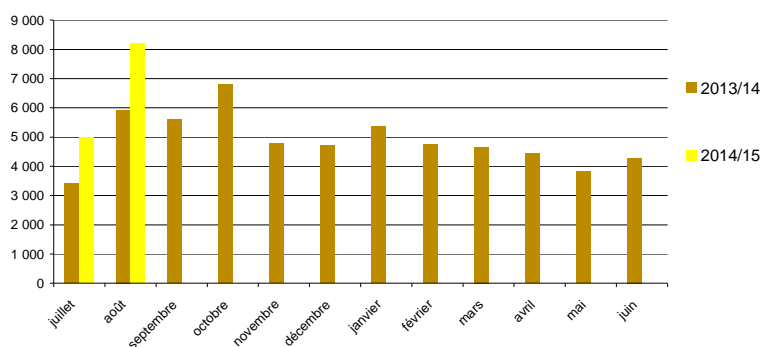

Sources : FranceAgriMer, Service structuration de données

CONJONCTURE de FranceAgriMer 2014 / **Marché des oléoprotéagineux** /6

Evolution des FAB au 31 août : graines de tournesol

Evolutions des fabricants d'aliments du bétail fin août-2014

	Incorporations en tournesol												Campagnes		
	juil.	août	sept	oct	nov	déc	janv	févr	mars	avr	mai	juin	2013/14	2014/15	%
Centre		1											57	1	-98%
Basse-Normandie														5	
Picardie	3	2											1		-100%
Lorraine															
Alsace															
Franche-Comté															
Pays-de-la-Loire	702	506											700	1 207	73%
Bretagne	117	9											63	126	101%
Poitou-Charentes	163	136											122	299	146%
Midi-Pyrénées															
Limousin															
Rhône-Alpes	15	6											37	20	-45%
Auvergne															
PACA	0,6	0,5											1,2	1,1	-8%
France	1 000	660											980	1 660	69%

unité : tonnes

	stocks en tournesol												Campagnes		
	juil.	août	sept	oct	nov	déc	janv	févr	mars	avr	mai	juin	2013/14	2014/15	%
Centre		4											10	4	-55%
Basse-Normandie														18	
Picardie	20	18											15		-100%
Lorraine															
Alsace															
Franche-Comté															
Pays-de-la-Loire	376	310											228	310	36%
Bretagne	9														
Poitou-Charentes	37	49											29	49	72%
Rhône-Alpes	7												1		-100%
Auvergne															
Languedoc-Roussillon															
PACA	12	12											2	12	450%
France	461	394											284	394	38%

Source : Etat13 Aliments du bétail

Incorporations en tournesol

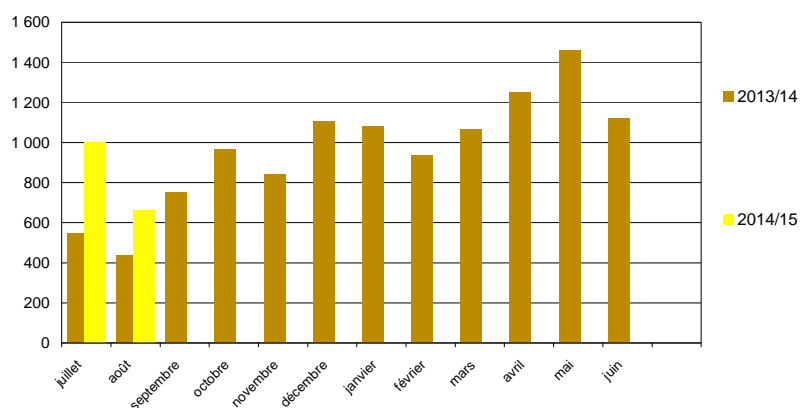

Evolution des FAB au 31 août : graines de soja

Evolutions des fabricants d'aliments du bétail fin août-2014

	Incorporations en soja											Campagnes			
	juil.	août	sept	oct	nov	déc	janv	févr	mars	avr	mai	juin	2013/14	2014/15	%
Champagne-Ardenne													396		-100%
Picardie															
Haute-Normandie		13	21										38	34	-11%
Centre		62	60										110	122	10%
Basse-Normandie		1	1										5	1	-72%
Bourgogne		36	21										20	57	184%
Nord-Pas-de-Calais													185		-100%
Lorraine															
Alsace		3	1										7	4	-37%
Pays-de-la-Loire	1 557	1 304											1 635	2 861	75%
Bretagne	274	337											388	611	58%
Poitou-Charentes		18	213										1	231	46178%
Aquitaine		3	1										2	4	111%
Midi-Pyrénées		7	11											18	
Limousin															
Rhône-Alpes	355	213											573	568	-1%
Auvergne		220	51										463	272	-41%
PACA		13	11										28	24	-13%
France	2 561	2 244											3 848	4 806	25%

unité : tonnes

	Stocks en soja											Campagnes			
	juil.	août	sept	oct	nov	déc	janv	févr	mars	avr	mai	juin	2013/14	2014/15	%
Champagne-Ardenne													35		-100%
Picardie															
Haute-Normandie		21	27										31	27	-13%
Centre		54	25										7	25	243%
Basse-Normandie		5	5										6	5	-22%
Bourgogne			5										40	5	-87%
Nord-Pas-de-Calais													17		-100%
Lorraine															
Alsace		9	8										7	8	18%
Franche-Comté															
Pays-de-la-Loire		1 116	775										1 927	775	-60%
Bretagne		212	179										130	179	38%
Poitou-Charentes		479	499										2	499	33143%
Aquitaine		2	5										19	5	-75%
Midi-Pyrénées		7													
Limousin															
Rhône-Alpes		216,17	123,55										48,21	123,55	156%
Auvergne		112,95	148,11										344,55	148,11	-57%
PACA		10	28										10	28	180%
France	2 244	1 827											2 622	1 827	-30%

Source : Etat13 Aliments du bétail

Incorporations en soja

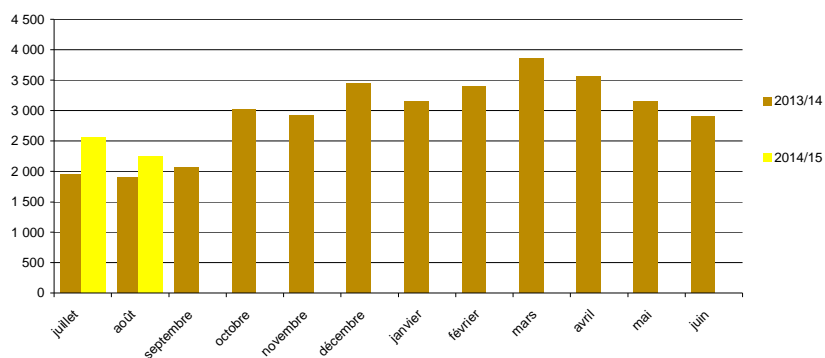

Evolution des FAB au 31 août : graines de lin

Evolutions des fabricants d'aliments du bétail fin août-2014

	Incorporations en lin												Campagnes		
	juil.	août	sept	oct	nov	déc	janv	févr	mars	avr	mai	juin	2013/14	2014/15	%
Poitou-Charentes															
Aquitaine															
Midi-Pyrénées															
Auvergne															
France													33	33	-100%

unité : tonnes

	Stocks en lin												Campagnes		
	juil.	août	sept	oct	nov	déc	janv	févr	mars	avr	mai	juin	2013/14	2014/15	%
Pays-de-la-Loire															
Bretagne															
Poitou-Charentes															
Aquitaine															
France															

Source : Etat13 Aliments du bétail

Incorporations en lin

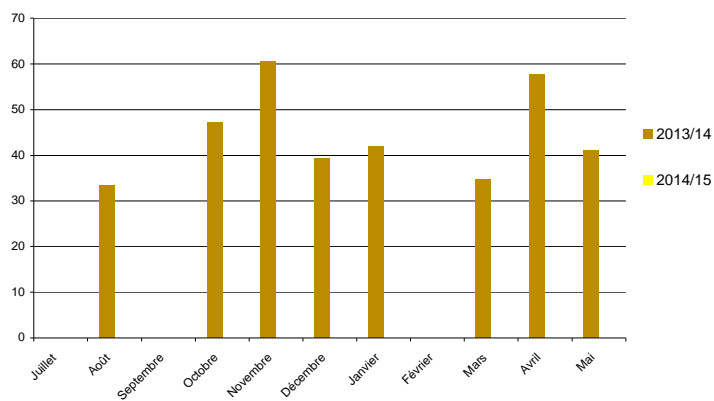

Evolution des FAB au 31 août : pois

Evolutions des fabricants d'aliments du bétail fin août-2014

	Incorporations en pois											Campagnes			
	juil.	août	sept	oct	nov	déc	janv	févr	mars	avr	mai	juin	2013/14	2014/15	%
Ile-de-France															
Champagne-Ardenne															
Picardie	8	22											3	30	1053%
Haute-Normandie	13	6											78	19	-76%
Centre	6	53											132	59	-55%
Basse-Normandie	4	4											292	8	-97%
Bourgogne	1	2											1	3	200%
Nord-Pas-de-Calais	31													31	
Lorraine	8	8											25	16	-36%
Alsace															
Franche-Comté	28												15	28	88%
Pays-de-la-Loire	380	387											2 570	767	-70%
Bretagne	977	2 254											5 174	3 232	-38%
Poitou-Charentes	81	69											251	150	-40%
Aquitaine	30	346											83	376	350%
Midi-Pyrénées	10	22											115	31	-73%
Limousin	31	59											32	90	182%
Rhône-Alpes	61	31											510	92	-82%
Auvergne	123	179											553	303	-45%
Languedoc-Roussillon	92	61											184	153	-17%
PACA	16	12											35	28	-22%
Corse	33												65	33	-49%
France	1 934	3 515											10 120	5 449	-46%

unité : tonnes

	Stocks en pois											Campagnes			
	juil.	août	sept	oct	nov	déc	janv	févr	mars	avr	mai	juin	2013/14	2014/15	%
Ile-de-France	48	25												25	
Champagne-Ardenne															
Picardie	46	24											1	24	2758%
Haute-Normandie	7	31											17	31	82%
Centre													65	70	8%
Basse-Normandie	3	3											314	3	-99%
Bourgogne	19	7											4	7	77%
Nord-Pas-de-Calais													0		-100%
Lorraine	23	14											17	14	-14%
Alsace															
Franche-Comté													20		-100%
Pays-de-la-Loire	238	212											490	212	-57%
Bretagne	877	447											935	447	-52%
Poitou-Charentes	67	84											72	84	17%
Aquitaine	27	68											8	68	700%
Midi-Pyrénées	98												31		-100%
Limousin													2		-100%
Rhône-Alpes	60	68											141	68	-52%
Auvergne	329	335											127	335	165%
Languedoc-Roussillon	40	60											30	60	100%
PACA	26	35											17	35	104%
France	1 908	1 483											2 289	1 483	-35%

Source : Etat13 Aliments du bétail

Incorporations en pois

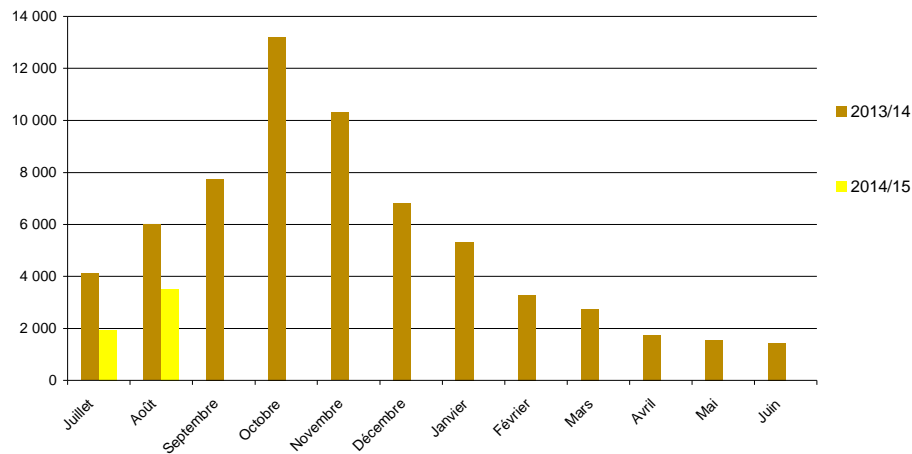

Sources : FranceAgriMer, Service structuration de données

CONJONCTURE de FranceAgriMer 2014 / **Marché des oléoprotéagineux** /10

Evolution des FAB au 31 août : féveroles

Evolutions des fabricants d'aliments du bétail fin août-2014

	Incorporations en féveroles												Campagnes		
	juil.	août	sept	oct	nov	déc	janv	févr	mars	avr	mai	juin	2013/14	2014/15	%
Picardie	14	7											2	21	1022%
Haute-Normandie													90	203	126%
Centre	127	76													
Basse-Normandie													27	17	-36%
Nord-Pas-de-Calais	11	7											15		-100%
Lorraine															
Pays-de-la-Loire	212	181											195	393	101%
Bretagne	310	387											590	697	18%
Poitou-Charentes	114	169												283	
Aquitaine	26													26	
Midi-Pyrénées	2	2											2	4	144%
Limousin															
Rhône-Alpes	170	188											144	358	149%
Auvergne		2											121	2	-98%
France	987	1 018											1 185	2 005	69%

unité : tonnes

	Stocks en féveroles												Campagnes		
	juil.	août	sept	oct	nov	déc	janv	févr	mars	avr	mai	juin	2013/14	2014/15	%
Picardie	8	18											4	18	377%
Haute-Normandie													77	151	
Centre	198	151													96%
Basse-Normandie													1	0	-75%
Nord-Pas-de-Calais	0	0											16		-100%
Lorraine															
Pays-de-la-Loire	112	80											39	80	107%
Bretagne	93	88											132	88	-33%
Poitou-Charentes	24	35												35	
Aquitaine															
Midi-Pyrénées															
Rhône-Alpes	35	21											90	21	-76%
Auvergne	11	9											236	9	-96%
France	481	403											595	403	-32%

Source : Etat13 Aliments du bétail

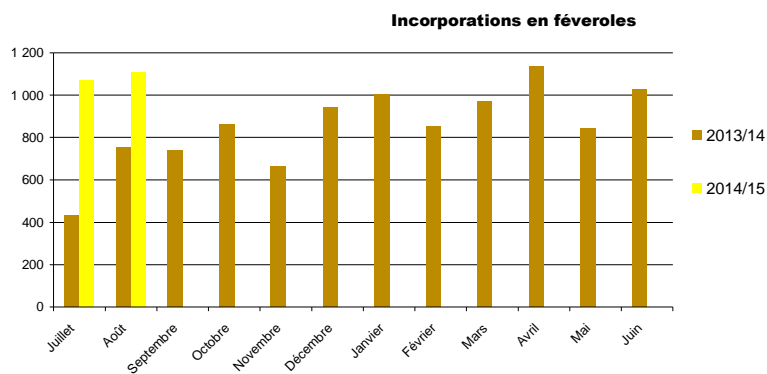

11/ **Marché oléoprotéagineux** > Edition 2014 @ FranceAgriMer/

Sources : FranceAgriMer, Service structuration de données

Evolution des FAB au 31 août : lupins

Evolutions des fabricants d'aliments du bétail fin août-2014

	Incorporations en lupin												Campagnes		
	juil.	août	sept	oct	nov	déc	janv	févr	mars	avr	mai	juin	2013/14	2014/15	%
Bretagne															
Aquitaine															
Rhône-Alpes															
France													13		-100%

unité : tonnes

	Stocks en lupin												Campagnes		
	juil.	août	sept	oct	nov	déc	janv	févr	mars	avr	mai	juin	2013/14	2014/15	%
Bretagne															
Aquitaine															
Rhône-Alpes															
France													30		-100%

Source : Etat13 Aliments du bétail

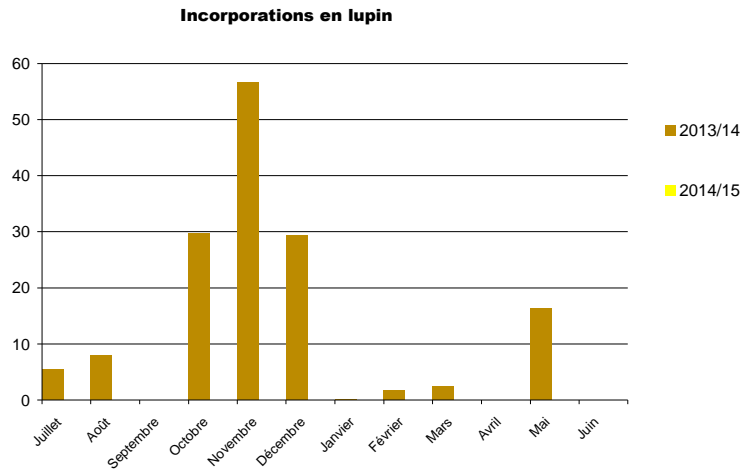

Sources : FranceAgriMer, Service structuration de données

CONJONCTURE de FranceAgriMer 2014 / **Marché des oléoprotéagineux** /12

Evolution des FAB au 31 août: tourteaux de colza

Evolutions des fabricants d'aliments du bétail fin août-2014

	Incorporations tourteaux colza											Campagnes			
	juil.	août	sept	oct	nov	déc	janv	févr	mars	avr	mai	juin	2013/14	2014/15	%
Ile-de-France													1 880	1 730	-8%
Picardie	933	797											3 904	4 343	11%
Haute-Normandie	2 200	2 143											2 173	2 260	4%
Centre	1 225	1 035											7 553	8 587	14%
Basse-Normandie	4 491	4 096											11 736	11 687	0%
Bourgogne	6 024	5 663											7 963	8 618	8%
Nord-Pas-de-Calais	4 297	4 321													
Lorraine													2 605	713	-73%
Alsace	357	356											1 621	1 738	7%
Franche-Comté	892	847											43 669	48 865	12%
Pays-de-la-Loire	24 157	24 708											108 008	103 321	-4%
Bretagne	49 923	53 398											17 221	19 913	16%
Poitou-Charentes	9 978	9 935											11 761	11 850	1%
Aquitaine	4 979	6 870											4 668	3 210	-31%
Midi-Pyrénées	1 433	1 777											2 354	4 617	96%
Limousin	2 451	2 166											8 103	9 294	15%
Rhône-Alpes	4 830	4 464											8 747	7 359	-16%
Auvergne	3 653	3 706												25	
Languedoc-Roussillon			25										280	573	-105%
PACA	285	288													
France	122 108	126 595											244 245	248 702	-2%

unité : tonnes

	Stocks en tourteaux colza											Campagnes			
	juil.	août	sept	oct	nov	déc	janv	févr	mars	avr	mai	juin	2013/14	2014/15	%
Ile-de-France	28	27											364	365	0%
Picardie	296	365											232	292	26%
Haute-Normandie	491	292											206	267	30%
Centre	197	267											421	703	67%
Basse-Normandie	731	703											1 137	1 176	3%
Bourgogne	1 222	1 176											1 079	900	-17%
Nord-Pas-de-Calais	706	900													
Lorraine													615	38	-94%
Alsace	55	38											114	165	45%
Franche-Comté	188	165											3 633	4 197	16%
Pays-de-la-Loire	3 722	4 197											7 663	11 191	46%
Bretagne	8 304	11 191											903	1 219	35%
Poitou-Charentes	1 388	1 219											990	1 097	11%
Aquitaine	933	1 097											150	308	106%
Midi-Pyrénées	381	308											279	370	33%
Limousin	351	370											1 126	907	-19%
Rhône-Alpes	1 156	907											843	822	-3%
Auvergne	882	822												59	
Languedoc-Roussillon	58	59											19	36	85%
PACA	30	36													
France	21 117	24 138											19 772	24 138	22%

Source : Etat13 Aliments du bétail

Incorporations en tourteaux colza

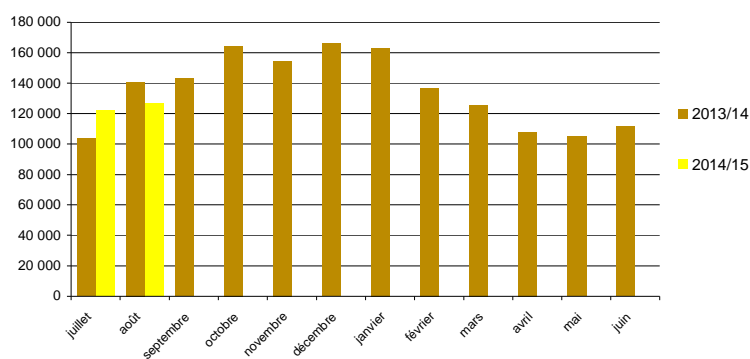

Evolution des FAB au 31 août : tourteaux de tournesol

Evolutions des fabricants d'aliments du bétail fin août-2014

	Incorporations tourteaux tournesol											Campagnes			
	juil.	août	sept	oct	nov	déc	janv	févr	mars	avr	mai	juin	2013/14	2014/15	%
Ile-de-France													1 432	1 655	16%
Picardie	972	682											948	1 026	8%
Haute-Normandie	557	469											2 225	2 518	13%
Centre	1 442	1 076											2 739	4 610	68%
Basse-Normandie	2 577	2 033											4 195	6 120	46%
Bourgogne	3 479	2 642											3 495	4 167	19%
Nord-Pas-de-Calais	2 320	1 847											39		-100%
Lorraine													659	120	-82%
Alsace	67	53											475	626	32%
Franche-Comté	330	297											24 958	32 167	29%
Pays-de-la-Loire	17 232	14 934											49 526	70 020	41%
Bretagne	38 207	31 814											15 188	18 093	19%
Poitou-Charentes	9 815	8 278											10 187	16 843	65%
Aquitaine	9 149	7 694											3 204	3 529	10%
Midi-Pyrénées	1 996	1 533											1 317	1 569	19%
Limousin	882	687											6 968	9 188	32%
Rhône-Alpes	4 988	4 200											5 244	4 789	-9%
Auvergne	2 569	2 220											5	125	2405%
Languedoc-Roussillon	72	54											315	462	47%
PACA	248	214													
France	96 900	80 727											133 120	177 627	33%

unité : tonnes

	Stocks en tourteaux tournesol											Campagnes			
	juil.	août	sept	oct	nov	déc	janv	févr	mars	avr	mai	juin	2013/14	2014/15	%
Ile-de-France	14	30											8	30	291%
Champagne-Ardenne													172	247	43%
Picardie	264	247											101	129	28%
Haute-Normandie	98	129											260	211	-19%
Centre	240	211											251	587	134%
Basse-Normandie	492	587											523	759	45%
Bourgogne	595	759											870	418	-52%
Nord-Pas-de-Calais	755	418											48	10	-80%
Lorraine	10	10											81	5	-94%
Alsace	4	5											140	93	-34%
Franche-Comté	103	93											3 019	3 639	21%
Pays-de-la-Loire	4 042	3 639											8 347	10 121	21%
Bretagne	10 355	10 121											770	1 577	105%
Poitou-Charentes	1 316	1 577											890	929	4%
Aquitaine	1 450	929											399	272	-32%
Midi-Pyrénées	432	272											104	160	54%
Limousin	156	160											1 010	879	-13%
Rhône-Alpes	1 008	879											817	591	-28%
Auvergne	789	591											14	28	101%
Languedoc-Roussillon	22	28											99	20	-80%
PACA	60	20													
France	22 205	20 702											17 922	20 702	16%

Source : Etat13 Aliments du bétail

Incorporations en tourteaux tournesol

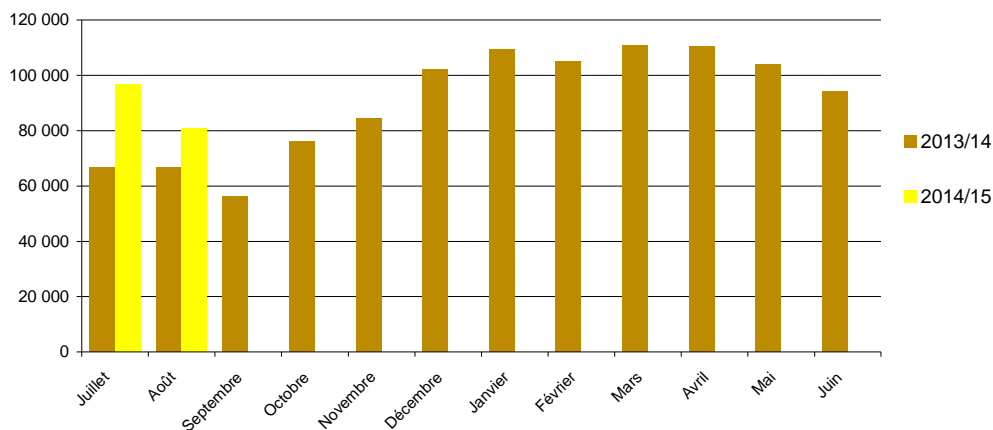

Sources : FranceAgriMer, Service structuration de données

CONJONCTURE de FranceAgriMer 2014 / **Marché des oléoprotéagineux** /14

Evolution des FAB au 31 août : tourteaux de soja

Evolutions des fabricants d'aliments du bétail fin août-2014

	Incorporations en tourteaux soja												Campagnes		
	juil.	août	sept	oct	nov	déc	janv	févr	mars	avr	mai	juin	2013/14	2014/15	%
Ile-de-France															
Picardie	1 387	1 046											2 618	2 433	-7%
Haute-Normandie	2 047	1 757											4 318	3 804	-12%
Centre	3 536	2 734											8 374	6 270	-25%
Basse-Normandie	3 178	3 056											6 684	6 234	-7%
Bourgogne	4 851	4 336											10 028	9 188	-8%
Nord-Pas-de-Calais	5 452	5 061											10 819	10 513	-3%
Lorraine													86		-100%
Alsace	355	338											2 803	693	-75%
Franche-Comté	449	412											892	861	-3%
Pays-de-la-Loire	43 700	40 057											86 582	83 757	-3%
Bretagne	87 798	82 348											179 749	170 146	-5%
Poitou-Charentes	16 171	15 410											32 555	31 581	-3%
Aquitaine	6 301	5 320											10 117	11 621	15%
Midi-Pyrénées	1 964	1 934											4 708	3 898	-17%
Limousin	1 304	1 238											1 418	2 542	79%
Rhône-Alpes	6 834	5 874											15 744	12 707	-19%
Auvergne	2 590	2 180											5 221	4 770	-9%
Languedoc-Roussillon	64	69												132	
PACA	536	447											1 066	983	-8%
France	188 516	173 617											383 782	362 134	-6%

unité : tonnes

	Stocks en tourteaux soja												Campagnes		
	juil.	août	sept	oct	nov	déc	janv	févr	mars	avr	mai	juin	2013/14	2014/15	%
Picardie	578	653											450	653	45%
Haute-Normandie	673	543											315	543	73%
Centre	510	557											594	557	-6%
Basse-Normandie	670	501											620	501	-19%
Bourgogne	1 170	1 118											1 018	1 118	10%
Nord-Pas-de-Calais	1 189	1 604											931	1 604	72%
Lorraine	34	34											34	34	
Alsace	131	95											651	95	-85%
Franche-Comté	180	146											89	146	64%
Pays-de-la-Loire	8 336	8 506											8 830	8 506	-4%
Bretagne	14 003	12 262											11 698	12 262	5%
Poitou-Charentes	3 097	3 067											2 175	3 067	41%
Aquitaine	1 582	1 567											1 836	1 567	-15%
Midi-Pyrénées	668	513											424	513	21%
Limousin	246	309											221	309	40%
Rhône-Alpes	2 228	2 166											2 762	2 166	-22%
Auvergne	888	954											1 319	954	-28%
Languedoc-Roussillon	36	114												114	
PACA	225	243											229	243	6%
France	36 442	34 952											34 196	34 952	2%

Source : Etat13 Aliments du bétail

Incorporations en tourteaux soja

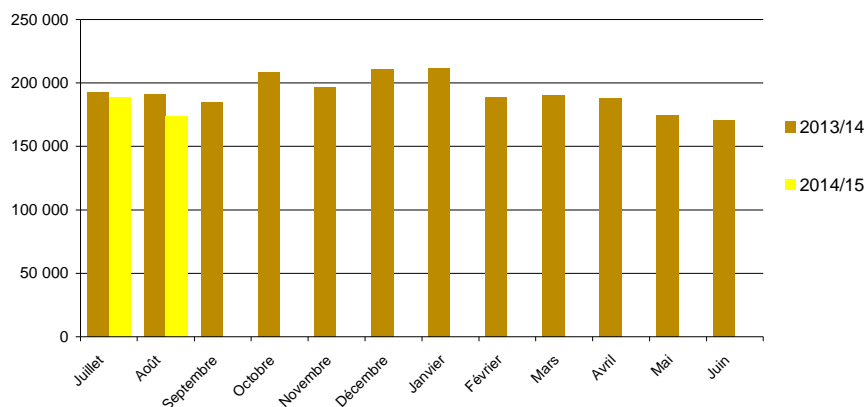

Evolution des FAB au 31 août : tourteaux de lin

Evolutions des fabricants d'aliments du bétail fin août-2014

	Incorporations tourteaux lin											Campagnes			
	juil.	août	sept	oct	nov	déc	janv	févr	mars	avr	mai	juin	2013/14	2014/15	%
Basse-Normandie	27	24											42	51	-18%
Pays-de-la-Loire	144	117											389	262	49%
Midi-Pyrénées													37		
Rhône-Alpes			6										4	6	-28%
Auvergne		0											0	0	-22%
France	172	147											472	319	48%

unité : tonnes

	Stocks en tourteaux lin											Campagnes			
	juil.	août	sept	oct	nov	déc	janv	févr	mars	avr	mai	juin	2013/14	2014/15	%
Basse-Normandie	49	30											21	30	-31%
Lorraine															
Pays-de-la-Loire	121	120											110	120	-9%
Rhône-Alpes			33										18	33	-47%
Auvergne		7	6										15	6	142%
Picardie													2,9		
France	176	190											166	190	-13%

Source : Etat13 Aliments du bétail

Incorporations en tourteaux lin

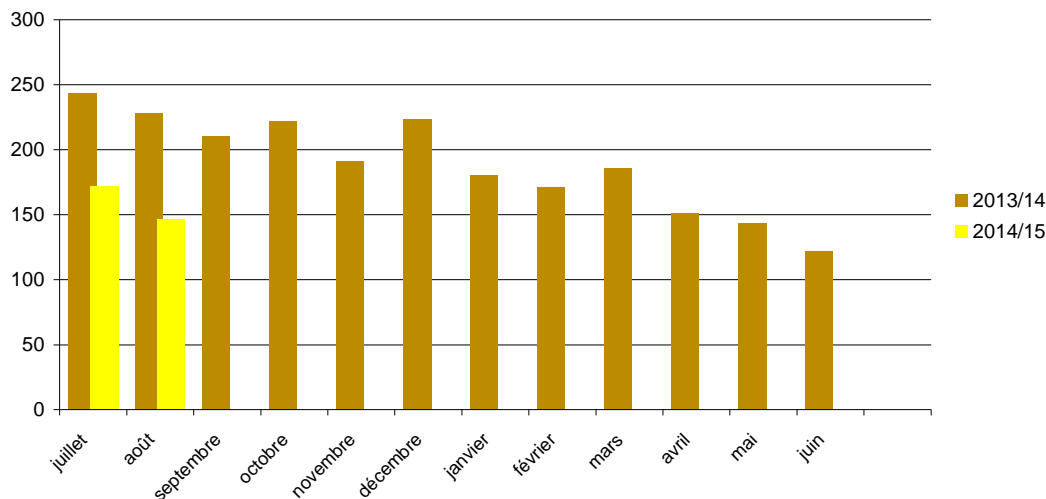

Sources : FranceAgriMer, Service structuration de données
de FranceAgriMer 2014 / **Marché des oléoprotéagineux** /16

Colza

Evolution régionale de la collecte et des stocks de collecte

situation provisoire fin août-2014 récolte 2013 et 2014

Régions	juil	août	sept	oct	nov	déc	janv	févr	mars	avr	mai	juin	dont semences 2013	dont semences 2014	total* 2013	total* 2014	%	
Ile-de-France	176 943	13 919													26	171 807	190 862	11%
Champagne-Ardenne	612 736	11 308														485 498	624 043	29%
Picardie	327 662	39 570														339 205	367 232	8%
Haute-Normandie	89 627	46 510														138 958	136 137	-2%
Centre	378 722	92 762											94	146	303 310	471 483	55%	
Basse-Normandie	45 765	36 854													78 283	82 619	6%	
Bourgogne	376 028	13 389													280 432	389 418	39%	
Nord-Pas-de-Calais	29 655	28 863											5 350	7 493	50 895	58 518	15%	
Lorraine	308 613	12 806													165 088	321 419	95%	
Alsace	10 084	1 756													8 519	11 840	39%	
Franche-Comté	77 842	2 328													61 292	80 170	31%	
Pays-de-la-Loire	96 630	27 337											2 356	2 769	102 764	123 967	21%	
Bretagne	97 460	18 369													123 302	115 829	-6%	
Poitou-Charentes	244 447	20 537											375	239	143 195	264 984	85%	
Aquitaine	19 560	619											887	209	14 287	20 179	41%	
Midi-Pyrénées	70 973	4 480											1 479	2 883	70 037	75 453	8%	
Limousin	6 421	1 117													5 044	7 538	49%	
Rhône-Alpes	60 735	1 056											722	691	49 739	61 791	24%	
Auvergne	24 977	3 002											31		17 961	27 979	56%	
Languedoc-Roussillon	5 536	118											1	475	7 112	5 654	-20%	
PACA	4 653	3											9	7	4 780	4 655	-3%	
Dom																		
Total	3 065 069	376 700											11 304	14 936	2 621 597	3 441 769	31%	

(1) départements non précisés
* y compris bio et semences

Régions	juil	août	sept	oct	nov	déc	janv	févr	mars	avr	mai	juin	dont semences 2013	dont semences 2014	Stocks* 2013	Stocks* 2014	%
Ile-de-France	139 976	124 275													100 923	124 275	23%
Champagne-Ardenne	516 287	476 848													402 460	476 848	18%
Picardie	315 538	325 257											760		281 259	325 257	16%
Haute-Normandie	96 047	109 570													105 039	109 570	4%
Centre	331 733	364 185													267 757	364 185	36%
Basse-Normandie	31 513	46 007													31 293	46 007	47%
Bourgogne	310 305	275 564													223 395	275 564	23%
Nord-Pas-de-Calais	49 055	62 609											3 318	3 860	49 101	62 609	28%
Lorraine	317 601	279 384													189 984	279 384	47%
Alsace	43 947	49 671													42 448	49 671	17%
Franche-Comté	40 692	30 477													20 067	30 477	52%
Pays-de-la-Loire	89 719	97 781											1 489	944	98 382	97 781	-1%
Bretagne	73 208	63 358													72 675	63 358	-13%
Poitou-Charentes	236 902	243 145											146	77	123 292	243 145	97%
Aquitaine	23 148	18 651											6 523	6 423	16 313	18 651	14%
Midi-Pyrénées	42 035	34 907											1 594	1 891	39 714	34 907	-12%
Limousin	1 225	1 289													737	1 289	75%
Rhône-Alpes	50 077	44 050											57	48	39 378	44 050	12%
Auvergne	22 592	17 898											31		15 884	17 898	13%
Languedoc-Roussillon	10 529	10 493											63	1 781	13 917	10 493	-25%
PACA	2 810	2 792													2 899	2 792	-4%
Dom																	
Total	2 744 940	2 678 213											13 982	15 024	2 136 916	2 678 213	25%

Source : Etat2 consommation
unité: tonnes

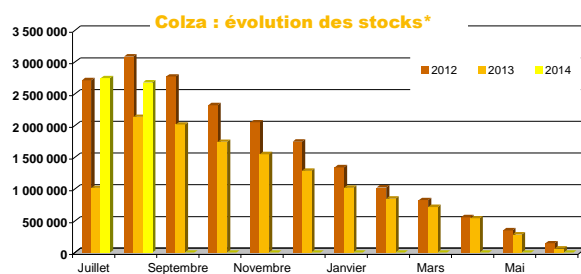
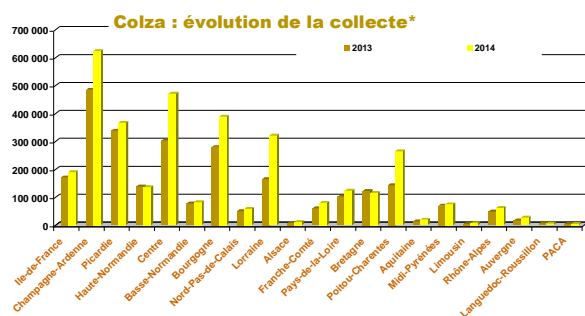

Sources : FranceAgriMer, Service structuration de données

CONJONCTURE de FranceAgriMer 2014 / Marché des oléo-protéagineux /11

Tournesol

Evolution régionale de la collecte et des stocks de collecte

situation provisoire fin août-2014 récolte 2013 et 2014

Régions	juil	août	sept	oct	nov	déc	janv	févr	mars	avr	mai	juin	dont semences 2012	dont semences 2013	total* 2013	total* 2014	%
Ile-de-France															36		
Champagne-Ardenne															11		
Picardie															24		
Haute-Normandie	67															67	
Centre	825	312													1 390	1 138	-18%
Basse-Normandie	21	67													16	88	459%
Bourgogne	73														75	73	-3%
Nord-Pas-de-Calais																	
Lorraine																	
Alsace																	
Franche-Comté	5	20													10	24	151%
Pays-de-la-Loire	884	285													265	1 168	342%
Bretagne																	
Poitou-Charentes	1 211	223													1 104	1 434	30%
Aquitaine	767	709											9		316	1 476	368%
Midi-Pyrénées	2 870	8 338													1 614	11 207	594%
Limousin																	
Rhône-Alpes	25	1 220												-16	62	1 245	1902%
Auvergne															83	40	-53%
Languedoc-Roussillon	54	47													5	101	
PACA	3	186													16	189	1058%
Dom																	
Total	6 802	11 447											9	-16	5 026	18 249	263%

(1) départements non précisés
* y compris bio et semences

Régions	juil	août	sept	oct	nov	déc	janv	févr	mars	avr	mai	juin	dont semences 2012	dont semences 2013	Stocks* 2013	Stocks* 2014	%
Ile-de-France	366	277													392	277	-29%
Champagne-Ardenne	155	142													90	142	57%
Picardie	85	83													340	83	-76%
Haute-Normandie	251	250													200	250	25%
Centre	10 351	5 278													4 424	5 278	19%
Basse-Normandie	894	3													177	3	
Bourgogne	1 055	1 266													1 041	1 266	22%
Nord-Pas-de-Calais																	
Lorraine	129	128													244	128	-47%
Alsace	5	5													2 823	5	-100%
Franche-Comté	88	108													12	108	769%
Pays-de-la-Loire	4 026	1 903											26	30	2 051	1 903	-7%
Bretagne	40	26													5	26	396%
Poitou-Charentes	18 421	9 143													12 591	9 143	-27%
Aquitaine	5 314	3 201											74	210	2 478	3 201	29%
Midi-Pyrénées	17 604	13 218											574	1 131	7 533	13 218	75%
Limousin	42	41													25	41	60%
Rhône-Alpes	2 337	2 746											317	695	1 749	2 746	57%
Auvergne	318	328													294	328	12%
Languedoc-Roussillon	8 502	2 139													4 060	2 139	-47%
PACA	647	778											1	359	181	778	331%
Dom																	
Total	70 630	41 061											992	2 424	40 709	41 061	1%

Source : Etat2 consommation
unité: tonnes

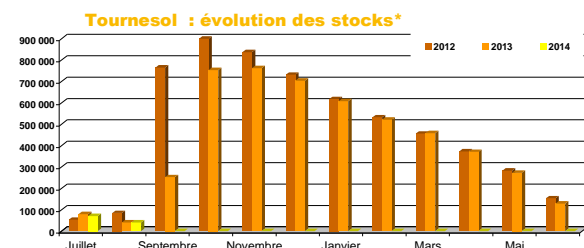
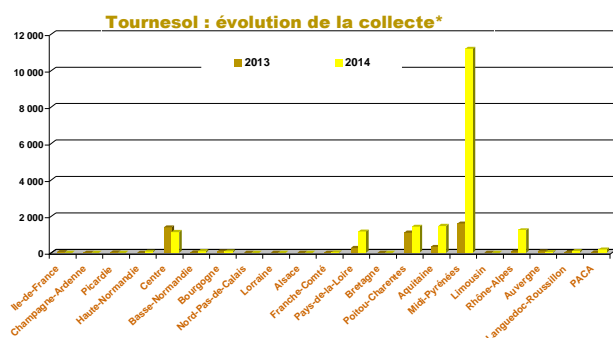

Soja

Evolution régionale de la collecte et des stocks de collecte

situation provisoire fin août-2014 récolte 2013 et 2014

Régions	juil	août	sept	oct	nov	déc	janv	févr	mars	avr	mai	juin	dont semences 2012	dont semences 2013	total* 2013	total* 2014	%
Ile-de-France																	
Champagne-Ardenne																	
Picardie																	
Haute-Normandie																	
Centre																	
Basse-Normandie																	
Bourgogne	36	101													101	136	
Nord-Pas-de-Calais																	
Lorraine																	
Alsace																	
Franche-Comté																7	-100%
Pays-de-la-Loire																	
Bretagne																	
Poitou-Charentes																	
Aquitaine	11	50													32	60	90%
Midi-Pyrénées	603	275													747	877	17%
Limousin																	
Rhône-Alpes	4															4	
Auvergne																	
Languedoc-Roussillon																	
PACA																	
Dom																	
Total	653	425													101	786	37%

(1) départements non précisés
* y compris bio et semences

Régions	juil	août	sept	oct	nov	déc	janv	févr	mars	avr	mai	juin	dont semences 2012	dont semences 2013	Stocks* 2013	Stocks* 2014	%
Ile-de-France																	
Champagne-Ardenne	3	3													55	3	-95%
Picardie	25	25														25	
Haute-Normandie	31	25													43	25	-41%
Centre																	
Basse-Normandie																	
Bourgogne	1 038	813													101	741	10%
Nord-Pas-de-Calais																	
Lorraine																	
Alsace	2 242	1 765													2 560	1 765	-31%
Franche-Comté	80	79													221	79	-64%
Pays-de-la-Loire	22	22													31	22	-27%
Bretagne	15	9													11	9	-18%
Poitou-Charentes	38	27													13	27	108%
Aquitaine	1 743	1 132											244	99	897	1 132	26%
Midi-Pyrénées	5 895	5 330											2	114	3 615	5 330	47%
Limousin	1	1													1	1	71%
Rhône-Alpes	2 126	1 733											28	11	1 032	1 733	68%
Auvergne	358	449													381	449	18%
Languedoc-Roussillon	843	923											395	389	1 036	923	-11%
PACA	71	12													71	12	-84%
Dom																	
Total	14 532	12 348											669	715	10 706	12 348	15%

Source : Etal2 consommation
unité: tonnes

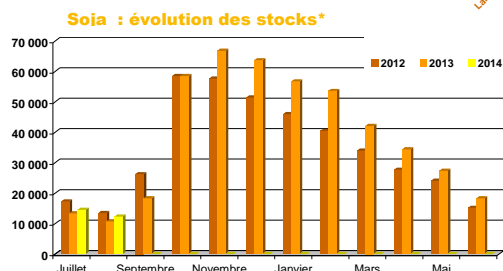
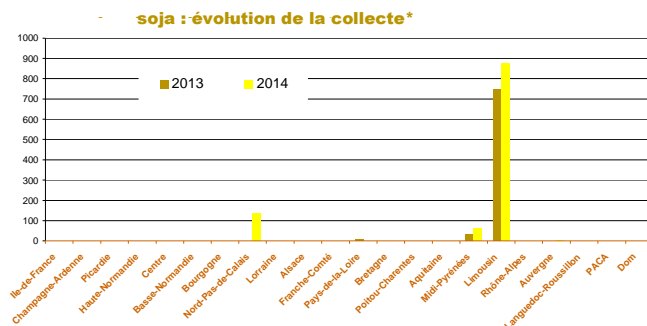

Sources : FranceAgriMer, Service structuration de données

CONJONCTURE de FranceAgriMer 2014 / Marché des oléo-protéagineux /13

Lin

Evolution régionale de la collecte et des stocks de collecte

situation provisoire fin août-2014 récolte 2013 et 2014

Régions	juil	août	sept	oct	nov	déc	janv	févr	mars	avr	mai	juin	dont semences 2012	dont semences 2013	total* 2013	total* 2014	%	
Ile-de-France		16													14	16	15%	
Champagne-Ardenne	10	162													74	172	134%	
Picardie	206	40														247		
Haute-Normandie															15		-100%	
Centre	575	2 242													1 557	2 817	81%	
Basse-Normandie	6														19	6	-69%	
Bourgogne	164	152													82	315	286%	
Nord-Pas-de-Calais															30		-100%	
Lorraine	33	445													360	478	33%	
Alsace																		
Franche-Comté															64		-100%	
Pays-de-la-Loire	1 197	696													1 363	1 892	39%	
Bretagne	271	229													371	500	35%	
Poitou-Charentes	833	853													1 281	1 685	32%	
Aquitaine		30													69	30	-57%	
Midi-Pyrénées	895	1 155													1 406	2 050	46%	
Limousin																		
Rhône-Alpes		44													0	44	21850%	
Auvergne																		
Languedoc-Roussillon		29													37	29	-22%	
PACA																		
Dom																		
Total	4 188	6 092													6 740	10 280	53%	

(1) départements non précisés
* y compris bio et semences

Régions	juil	août	sept	oct	nov	déc	janv	févr	mars	avr	mai	juin	dont semences 2012	dont semences 2013	Stocks 2013	Stocks 2014	%	
Ile-de-France	55														1			
Champagne-Ardenne	36	118													95	118	24%	
Picardie	571	541											423	292	432	541	25%	
Haute-Normandie	20	16													23	16	-29%	
Centre	552	2 474													1 106	2 474	124%	
Basse-Normandie	21	21												21		21		
Bourgogne	130	336													98	336	243%	
Nord-Pas-de-Calais																		
Lorraine	50	589													442	589	33%	
Alsace																		
Franche-Comté																		
Pays-de-la-Loire	1 182	1 726													1 309	1 726	32%	
Bretagne	247	411													521	411	-21%	
Poitou-Charentes	848	1 386													658	1 386	111%	
Aquitaine	4	24													31	24	-24%	
Midi-Pyrénées	955	1 883													834	1 883	126%	
Limousin																		
Rhône-Alpes		44														44		
Auvergne	18	33													37	33	-8%	
Languedoc-Roussillon		27													26	27	3%	
PACA																		
Dom																		
Total	4 688	9 628											423	312	5 612	9 628	72%	

Source : Etat2 consommation
unité: tonnes

lin : évolution de la collecte*

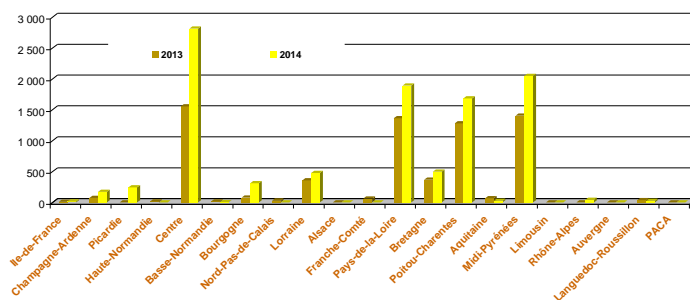

lin : évolution des stocks*

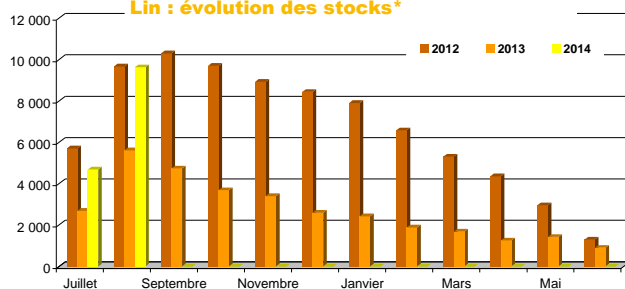

Pois

Evolution régionale de la collecte et des stocks de collecte

situation provisoire fin août-2014 récolte 2013 et 2014

Régions	juil	août	sept	oct	nov	déc	janv	févr	mars	avr	mai	juin	dont semences 2012	dont semences 2013	total* 2013	total* 2014	%
Ile-de-France	9 736	3 302											134	197	16 989	13 038	-23%
Champagne-Ardenne	48 762	2 130											278	494	43 862	50 892	16%
Picardie	25 914	16 225											1 178	1 520	50 923	42 139	
Haute-Normandie	4 252	4 509											26	13	7 672	8 761	
Centre	16 550	11 510											1 476	1 078	23 548	28 061	19%
Basse-Normandie	2 891	2 244											483	410	5 582	5 135	
Bourgogne	16 617	1 597											254	184	16 602	18 213	10%
Nord-Pas-de-Calais	43	538											106	48	1 408	581	-59%
Lorraine	10 843	1 284													13 846	12 127	-12%
Alsace															17		
Franche-Comté	153	26													263	179	-32%
Pays-de-la-Loire	3 579	3 110												20	5 302	6 689	26%
Bretagne	1 544	3 622											242	302	3 839	5 166	35%
Poitou-Charentes	33 728	2 567											665	947	36 789	36 295	-1%
Aquitaine	244	321													307	566	84%
Midi-Pyrénées	6 295	712											511	803	3 148	7 006	123%
Limousin	56	61													101	117	16%
Rhône-Alpes	2 221	64											191	183	1 616	2 285	41%
Auvergne	486	197												3	492	683	39%
Languedoc-Roussillon	1 931	469											614	488	3 079	2 400	-22%
PACA	1 681	126											24		1 482	1 807	22%
Dom																	
Total	187 525	54 612											6 180	6 669	236 866	242 138	2%

(1) départements non précisés
* y compris bio et semences

Régions	juil	août	sept	oct	nov	déc	janv	févr	mars	avr	mai	juin	Semences 2012	Semences 2013	Stocks* 2013	Stocks* 2014	%
Ile-de-France	13 895	16 486											8 531	204	27 476	16 486	-40%
Champagne-Ardenne	50 316	48 226											126	39	45 488	48 226	6%
Picardie	32 443	42 198											2 544	1 875	47 154	42 198	-11%
Haute-Normandie	8 653	10 200											59	66	7 946	10 200	18%
Centre	19 521	27 307											2 167	560	23 121	27 307	18%
Basse-Normandie	2 847	4 198											483	433	3 167	4 198	33%
Bourgogne	15 595	16 014											64	10	15 004	16 014	7%
Nord-Pas-de-Calais	1 060	939											660	624	1 752	939	-46%
Lorraine	9 661	10 190											2	15	11 775	10 190	-13%
Alsace	49	109													38	109	184%
Franche-Comté	119	111													164	111	-32%
Pays-de-la-Loire	4 419	6 652											78	367	4 925	6 652	35%
Bretagne	1 969	4 109											254	332	3 279	4 109	25%
Poitou-Charentes	33 973	32 575											621	855	32 642	32 575	0%
Aquitaine	1 000	911											330	464	823	911	11%
Midi-Pyrénées	5 104	4 909											237	448	2 298	4 909	114%
Limousin																	
Rhône-Alpes	2 285	1 999											283	209	1 107	1 999	81%
Auvergne	447	463											1		330	463	40%
Languedoc-Roussillon	2 270	2 176													1 417	2 176	54%
PACA	1 836	1 661													1 056	1 661	57%
Dom																	
Total	207 462	231 434											16 438	6 499	230 963	231 434	0%

Source : Etat2 consommation
unité: tonnes

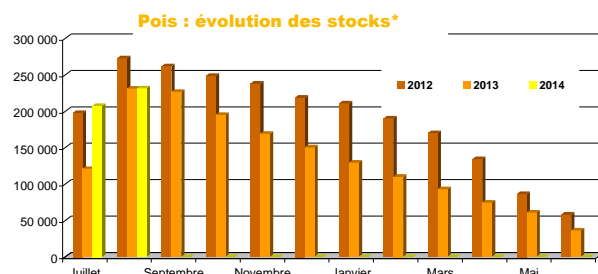
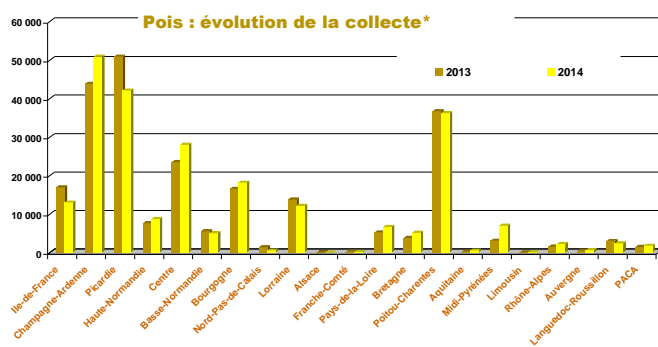

Sources : FranceAgriMer, Service structuration de données

CONJONCTURE de FranceAgriMer 2014 / Marché des oléo-protéagineux /15

Fèves

Evolution régionale de la collecte et des stocks de collecte

situation provisoire fin août-2014 récolte 2013 et 2014

Régions	juil	août	sept	oct	nov	déc	janv	févr	mars	avr	mai	juin	dont semences 2012	dont semences 2013	total* 2013	total* 2014	%	
Ile-de-France	370	25 519												457	25 544	25 888	1%	
Champagne-Ardenne	201	8 100												39	7 542	8 301		
Picardie	134	24 005											273	190	22 101	24 139	9%	
Haute-Normandie	118	648											87	39	1 998	766		
Centre	673	2 531											74	645	2 004	3 204	60%	
Basse-Normandie	2	365													5 843	367	-94%	
Bourgogne	426	719											77	38	832	1 145		
Nord-Pas-de-Calais		137											27	53	158	137	-13%	
Lorraine		877													674	877		
Alsace															90	113	25%	
Franche-Comté	88	25																
Pays-de-la-Loire	1 285	1 004													1 117	2 289	105%	
Bretagne	599	975												31	936	1 574	68%	
Poitou-Charentes	575	470													655	1 044	59%	
Aquitaine	637	91													23	1 101	728	-34%
Midi-Pyrénées	1 585	909													42	801	2 494	211%
Limousin	47														6	47	707%	
Rhône-Alpes	79	27													102	105	3%	
Auvergne	9	50													3	132	59	-55%
Languedoc-Roussillon	30														62	30	-52%	
PACA	25	191													176	216	23%	
Dom																		
Total	6 880	66 643											538	1 558	71 872	73 523	2%	

(1) départements non précisés
* y compris bio et semences

Régions	juil	août	sept	oct	nov	déc	janv	févr	mars	avr	mai	juin	dont semences 2012	dont semences 2013	Stocks* 2013	Stocks* 2014	%	
Ile-de-France	2 333	20 535											2 925	195	21 252	20 535	-3%	
Champagne-Ardenne	763	9 838												41	8 175	9 838	20%	
Picardie	2 318	24 153											826	125	22 942	24 153	5%	
Haute-Normandie	842	6 152											117	70	7 042	6 152	-13%	
Centre	1 205	2 769											152	302	2 372	2 769	17%	
Basse-Normandie	995	1 200													5 880	1 200	-80%	
Bourgogne	311	870											68	28	925	870	-6%	
Nord-Pas-de-Calais	312	623											81	1	590	623	6%	
Lorraine	121	627											11	7	663	627	-5%	
Alsace																		
Franche-Comté	40	54													61	54	-11%	
Pays-de-la-Loire	1 533	2 297													189	925	2 297	148%
Bretagne	817	1 879													944	1 879	99%	
Poitou-Charentes	730	1 332													644	1 332	107%	
Aquitaine	799	1 171													1 142	1 171	3%	
Midi-Pyrénées	1 730	2 218											13	71	905	2 218	145%	
Limousin																		
Rhône-Alpes	129	137													118	137	16%	
Auvergne	0	1													55	1	-98%	
Languedoc-Roussillon	84	124													127	124	-3%	
PACA	25	25													69	25	-64%	
Dom																		
Total	15 088	76 005											4 193	1 029	74 831	76 005	2%	

Source : Etat2 consommation
unité: tonnes

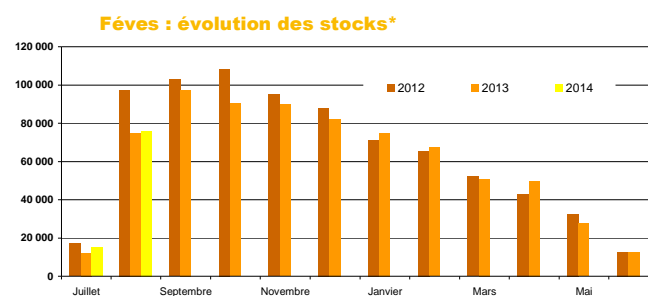
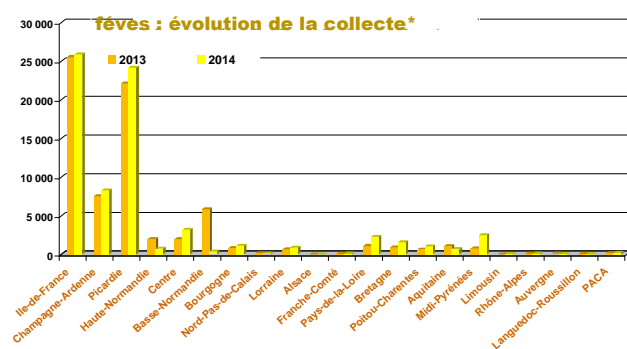

Lupin

Evolution régionale de la collecte et des stocks de collecte

situation provisoire fin août-2014 récolte 2013 et 2014

Régions	juil	août	sept	oct	nov	déc	janv	févr	mars	avr	mai	juin	dont semences 2012	dont semences 2013	total* 2013	total* 2014	%
Ile-de-France																	
Champagne-Ardenne																	
Picardie																	
Haute-Normandie																21	
Centre			21												7	40	508%
Basse-Normandie			40													6	
Bourgogne			6														
Nord-Pas-de-Calais																	
Lorraine																	
Alsace																	
Franche-Comté																	
Pays-de-la-Loire			738												948	738	-22%
Bretagne			95												492	95	-81%
Poitou-Charentes	39	2 126													624	2 165	247%
Aquitaine																	
Midi-Pyrénées																	
Limousin			154												28	154	461%
Rhône-Alpes			7													7	
Auvergne																	
Languedoc-Roussillon																	
PACA																	
Dom																	
Total		39	3 186												2 123	3 225	FAUX*

(1) départements non précisés
* y compris bio et semences

Régions	juil	août	sept	oct	nov	déc	janv	févr	mars	avr	mai	juin	dont semences 2012	dont semences 2013	Stocks* 2013	Stocks* 2014	%
Ile-de-France															4		-100%
Champagne-Ardenne																	
Picardie																	
Haute-Normandie																	
Centre																	
Basse-Normandie																	
Bourgogne			6												4	6	45%
Nord-Pas-de-Calais	2	2											9	2	9	2	-78%
Lorraine																	
Alsace																	
Franche-Comté																	
Pays-de-la-Loire	70	786											12	20	1 022	786	-23%
Bretagne	40	150													460	150	-67%
Poitou-Charentes	219	2 467													702	2 467	252%
Aquitaine																	
Midi-Pyrénées	24	23											23	23	23	23	
Limousin																	
Rhône-Alpes	1	7											3	1	3	7	118%
Auvergne																	
Languedoc-Roussillon																	
PACA																	
Dom																	
Total	355	3 441											47	45	2 227	3 441	55%

Source : Etat2 consommation
unité: tonnes

Lupin : évolution de la collecte*

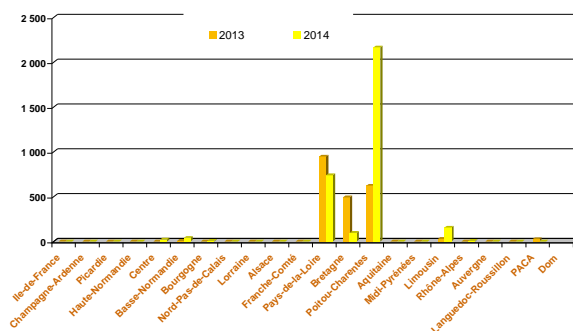

lupin : évolution des stocks*

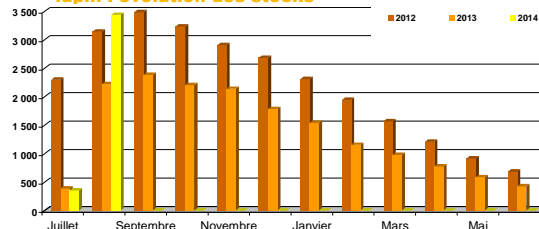

Sources : FranceAgriMer, Service structuration de données

CONJONCTURE de FranceAgriMer 2014 / Marché des oléo-protéagineux /17

Collectes et stocks départementaux au 31 août 2014

Marché des oléo-protéagineux
Octobre 2014

Collecte des oléo-protéagineux

situation provisoire fin août-2014 récolte 2013 et 2014

Les chiffres sont issus des collectes des campagnes 2013/14 et 2014/15. L'étude est réalisée à partir du département de production. Les graines sont d'origine française. (source : Eta2 consommation)

	colza						tournesol											
	coop		Négoce		Autres		Total		coop		Négoce		Autres		Total			
	2013	2014	2013	2014	2013	2014	2013	2014	2013	2014	2013	2014	2013	2014	2013	2014		
06 BRETAGNE																		
22 côtes d'armor	30 407	28 333	7 181	7 507	286	627	37 874	36 467	0	0	0	0	0	0	0	0	0	0
29 finistère	17 779	16 618	2 498	2 679	540	401	20 816	19 699	0	0	0	0	0	0	0	0	0	0
35 ille et vilaine	25 564	24 097	11 561	10 406	212	746	37 337	35 250	0	0	0	0	0	0	0	0	0	0
56 morbihan	19 445	17 009	6 729	6 289	1 099	1 116	27 274	24 414	0	0	0	0	0	0	0	0	0	0
total	93 195	86 057	27 969	26 881	2 137	2 891	123 302	115 829	0	0	0	0	0	0	0	0	0	0
20 POITOU-CHARENTES																		
16 charente	9 704	20 331	311	2 356	0	0	10 015	22 688	69	0	338	320	0	0	406	320		
17 charente maritime	24 859	35 925	7 702	7 919	0	0	32 561	43 844	87	3	131	31	0	0	218	34		
79 deux sèvres	30 992	52 308	7 200	12 988	106	185	38 299	65 481	29	97	274	765	0	29	303	891		
86 vienne	56 205	115 733	6 115	17 238	0	0	62 320	132 971	14	5	163	184	0	0	177	189		
total	121 761	224 298	21 327	40 501	106	185	143 195	264 984	199	106	906	1 299	0	29	1 104	1 434		
02 AQUITAINE																		
24 dordogne	1 655	2 433	855	2 591	46	106	2 556	5 130	0	0	0	48	0	0	0	48		
33 girond	269	183	295	614	96	3	660	800	0	0	0	25	0	2	0	27		
40 landes	732	1 472	745	897	0	0	1 477	2 369	9	0	0	0	0	0	9	0		
47 lot et garonne	2 878	3 673	3 753	4 015	395	203	7 027	7 891	0	250	307	1 145	0	0	307	1 394		
64 pyrénées	1 433	1 796	1 134	2 194	0	0	2 567	3 990	0	0	0	7	0	0	0	7		
total	6 968	9 556	6 782	10 310	537	312	14 287	20 179	9	250	307	1 224	0	2	316	1 476		
16 MIDI-PYRENEES																		
09 ariège	1 957	2 238	23	161	0	0	1 980	2 399	30	143	0	0	0	0	30	143		
12 aveyron	158	390	1 492	2 021	127	100	1 778	2 511	0	0	85	177	0	0	85	177		
31 haute garonne	23 275	22 416	6 243	6 329	316	454	29 833	29 199	384	887	13	7 928	0	53	396	8 868		
32 gers	13 144	17 560	3 198	4 171	396	232	16 738	21 963	476	204	281	501	0	0	757	704		
46 lot	608	734	275	230	0	0	883	964	1	0	0	0	0	0	1	0		
65 hautes pyrénées	642	1 177	1 095	625	0	0	1 736	1 802	0	0	0	0	0	0	0	0		
81 tarn	6 131	5 595	4 917	4 146	0	136	11 048	9 876	32	16	276	1 066	0	45	307	1 127		
82 tarn et garonne	3 781	3 910	2 161	2 768	98	62	6 041	6 740	24	99	14	89	0	0	38	188		
total	49 696	54 021	19 405	20 450	937	982	70 037	75 453	946	1 348	668	9 761	0	98	1 614	11 207		
14 LIMOUSIN																		
19 corréze	43	139	92	123	0	0	135	263	0	0	0	0	0	0	0	0		
23 creuse	2 524	4 229	539	533	904	1 294	3 967	6 056	0	0	0	0	0	0	0	0		
87 haute vienne	850	852	92	368	0	0	942	1 220	0	0	0	0	0	0	0	0		
total	3 416	5 220	724	1 024	904	1 294	5 044	7 538	0	0	0	0	0	0	0	0		
22 RHÔNE-ALPES																		
01 ain	10 059	14 050	7 101	8 935	110	457	17 271	23 441	0	178	0	20	0	136	0	334		
07 ardèche	504	470	43	54	0	0	547	524	0	48	0	6	0	0	0	54		
26 drôme	5 058	5 601	555	839	265	372	5 878	6 812	0	401	0	55	20	14	20	470		
38 isère	14 337	16 509	2 638	2 976	2 040	2 651	19 016	22 136	0	261	0	44	42	51	42	356		
42 loire	44	57	344	367	29	27	417	451	0	0	0	0	0	0	0	0		
69 rhône	3 511	4 412	1 327	2 080	519	598	5 357	7 089	0	32	0	0	0	0	0	32		
73 savoie	262	94	0	0	97	26	360	120	0	0	0	0	0	0	0	0		
74 haute savoie	694	820	52	72	147	326	893	1 218	0	0	0	0	0	0	0	0		
total	34 470	42 012	12 061	15 323	3 207	4 456	49 739	61 791	0	919	0	125	62	201	62	1 245		
03 AUVERGNE																		
03 allier	8 419	14 543	4 578	6 706	43	248	13 040	21 497	81	0	0	0	2	0	83	0		
15 cantal	0	0	0	0	0	0	0	0	0	0	0	0	0	0	0	0		
43 haute loire	0	0	578	746	96	47	674	793	0	0	0	0	0	0	0	0		
63 puy de dôme	2 851	4 216	1 386	1 473	10	0	4 247	5 689	0	40	0	0	0	0	0	40		
total	11 270	18 759	6 542	8 925	149	295	17 961	27 979	81	40	0	0	2	0	83	40		
13 LANGUEDOC-ROUSSILLON																		
11 aude	4 696	3 789	492	334	0	0	5 188	4 122	0	0	1	0	0	0	1	0		
30 gard	1 223	793	193	110	1	1	1 417	903	0	47	4	0	0	0	4	47		
34 hérault	426	221	81	43	0	0	507	264	0	0	0	0	0	0	0	0		
48 lozère	0	0	0	0	0	0	0	0	0	0	0	0	0	0	0	0		
66 pyrénées orientales	0	36	0	329	0	0	0	365	0	0	0	54	0	0	0	54		
total	6 346	4 838	765	815	1	1	7 112	5 654	0	47	5	54	0	0	5	101		
21 PACA																		
04 alpes de hte prov	2 054	2 439	562	311	0	0	2 616	2 750	0	5	0	0	0	0	0	5		
05 hautes alpes	103	47	29	29	0	0	132	76	0	0	0	0	0	0	0	0		
06 alpes maritimes	0	0	0	0	0	0	0	0	0	0	0	0	0	0	0	0		
13 bouches du rhôn	736	587	0	21	50	50	786	658	0	80	0	0	0	0	0	80		
83 var	305	342	81	0	0	0	386	342	0	0	0	0	0	0	0	0		
84 vaucluse	701	669	29	69	129	90	859	829	16	101	0	0	0	3	16	104		
total	3 900	4 086	701	430	179	140	4 780	4 655	16	186	0	0	0	3	16	189		
09 CORSE																		
20 corse																		
autres (1)																		
TOTAL FRANCE	1 869 875	2 506 937	732 384	909 942	19 338	24 890	2 621 597	3 441 769	1 272	3 028	3 690	14 665	64	556	5 026	18 249		

unité : tonne

(1) départements non précisés

20/ Marché oléo-protéagineux > Edition 2014 @ FranceAgriMer/

Collecte des oléo-protéagineux

situation provisoire fin août-2014 récolte 2013 et 2014

Les chiffres sont issus des collectes des campagnes 2013/14 et 2014/15. L'étude est réalisée à partir du département de production. Les graines sont d'origine française. (source : Etat2 consommation)

	soja								lin							
	coop		Négoce		Autres		Total		coop		Négoce		Autres		Total	
	2013	2014	2013	2014	2013	2014	2013	2014	2013	2014	2013	2014	2013	2014	2013	2014
12 ILE-DE-FRANCE																
75 ville-de-Paris	0	0	0	0	0	0	0	0	0	0	0	0	0	0	0	0
77 seine et marne	0	0	0	0	0	0	0	0	14	16	0	0	0	0	14	16
78 yvelines	0	0	0	0	0	0	0	0	0	0	0	0	0	0	0	0
91 essonne	0	0	0	0	0	0	0	0	0	0	0	0	0	0	0	0
92 hauts de seine	0	0	0	0	0	0	0	0	0	0	0	0	0	0	0	0
93 seine st denis	0	0	0	0	0	0	0	0	0	0	0	0	0	0	0	0
94 val de marne	0	0	0	0	0	0	0	0	0	0	0	0	0	0	0	0
95 val d'oise	0	0	0	0	0	0	0	0	0	0	0	0	0	0	0	0
total	0	0	0	0	0	0	0	0	14	16	0	0	0	0	14	16
08 CHAMPAGNE-ARDENNE																
08 ardennes	0	0	0	0	0	0	0	0	74	91	0	0	0	0	74	91
10 aube	0	0	0	0	0	0	0	0	0	14	0	0	0	0	14	14
51 marne	0	0	0	0	0	0	0	0	0	0	0	0	0	0	0	0
52 haute marne	0	0	0	0	0	0	0	0	0	67	0	0	0	0	67	67
total	0	0	0	0	0	0	0	0	74	172	0	0	0	0	74	172
19 PICARDIE																
02 aisne	0	0	0	0	0	0	0	0	0	0	0	0	0	0	0	0
60 oise	0	0	0	0	0	0	0	0	0	247	0	0	0	0	247	247
80 somme	0	0	0	0	0	0	0	0	0	0	0	0	0	0	0	0
total	0	0	0	0	0	0	0	0	0	247	0	0	0	0	247	247
11 HAUTE-NORMANDIE																
27 eure	0	0	0	0	0	0	0	0	15	0	0	0	0	0	15	15
76 seine maritime	0	0	0	0	0	0	0	0	0	0	0	0	0	0	0	0
total	0	0	0	0	0	0	0	0	15	0	0	0	0	0	15	15
07 CENTRE																
18 cher	0	0	0	0	0	0	0	0	32	0	29	199	0	0	61	199
28 eure et loir	0	0	0	0	0	0	0	0	262	178	27	30	0	65	289	273
36 indre	0	0	0	0	0	0	0	0	0	0	184	519	0	0	184	519
37 indre et loire	0	0	0	0	0	0	0	0	0	0	744	1 368	0	0	744	1 368
41 loir et cher	0	0	0	0	0	0	0	0	30	0	0	105	0	0	30	105
45 loiret	0	0	0	0	0	0	0	0	207	256	43	98	0	0	250	353
total	0	0	0	0	0	0	0	0	531	434	1 027	2 318	0	65	1 557	2 817
04 BASSE-NORMANDIE																
14 calvados	0	0	0	0	0	0	0	0	0	0	0	0	0	0	0	0
50 manche	0	0	0	0	0	0	0	0	0	0	0	0	0	0	0	0
61 orne	0	0	0	0	0	0	0	0	0	0	19	6	0	0	19	6
total	0	0	0	0	0	0	0	0	0	0	19	6	0	0	19	6
05 BOURGOGNE																
21 côte d'or	0	0	0	0	0	0	0	0	0	61	3	182	0	0	3	243
58 nièvre	0	0	0	36	0	0	0	36	0	0	0	0	0	0	0	0
71 saône et loire	0	0	0	0	0	0	0	0	0	0	0	0	0	0	0	0
89 yonne	0	101	0	0	0	0	0	101	78	72	0	0	0	0	78	72
total	0	101	0	36	0	0	0	136	78	133	3	182	0	0	82	315
17 NORD-PAS-DE-CALAIS																
59 nord	0	0	0	0	0	0	0	0	0	0	0	0	0	0	0	0
62 pas de calais	0	0	0	0	0	0	0	0	0	0	30	0	0	0	30	0
total	0	0	0	0	0	0	0	0	0	0	30	0	0	0	30	0
15 LORRAINE																
54 meurthe et mose	0	0	0	0	0	0	0	0	93	147	0	0	0	0	93	147
55 meuse	0	0	0	0	0	0	0	0	191	234	76	67	0	0	267	301
57 moselle	0	0	0	0	0	0	0	0	0	30	0	0	0	0	30	30
88 vosges	0	0	0	0	0	0	0	0	0	0	0	0	0	0	0	0
total	0	0	0	0	0	0	0	0	284	411	76	67	0	0	360	478
01 ALSACE																
67 bas rhin	0	0	0	0	0	0	0	0	0	0	0	0	0	0	0	0
68 haut rhin	0	0	0	0	0	0	0	0	0	0	0	0	0	0	0	0
total	0	0	0	0	0	0	0	0	0	0	0	0	0	0	0	0
10 FRANCHE-COMTE																
25 doubs	0	0	0	0	0	0	0	0	0	0	64	0	0	0	64	64
39 jura	0	0	0	0	0	0	0	0	0	0	0	0	0	0	0	0
70 haute saône	0	0	7	0	0	0	0	7	0	0	0	0	0	0	7	7
90 territoire de bello	0	0	0	0	0	0	0	0	0	0	0	0	0	0	0	0
total	0	0	7	0	0	0	7	7	0	0	64	0	0	0	71	71
18 PAYS DE LA LOIRE																
44 loire atlantique	0	0	0	0	0	0	0	0	260	346	0	0	5	0	265	346
49 maine et loire	0	0	0	0	0	0	0	0	132	177	43	44	0	0	175	221
53 mayenne	0	0	0	0	0	0	0	0	169	120	101	160	0	19	270	299
72 sarthe	0	0	0	0	0	0	0	0	17	34	0	60	0	0	17	94
85 vendée	0	0	0	0	0	0	0	0	612	864	24	20	0	48	636	932
total	0	0	0	0	0	0	0	0	1 190	1 541	167	285	5	67	1 363	1 892
06 BRETAGNE																
22 côtes d'armor	0	0	0	0	0	0	0	0	58	40	96	92	0	0	154	132
29 finistère	0	0	0	0	0	0	0	0	30	0	0	0	0	0	30	30
35 ille et vilaine	0	0	0	0	0	0	0	0	172	279	14	32	0	5	186	316
56 morbihan	0	0	0	0	0	0	0	0	0	51	0	0	0	0	51	51
total	0	0	0	0	0	0	0	0	260	370	110	124	5	5	371	500

Collecte des oléo-protéagineux

situation provisoire fin août-2014 récolte 2013 et 2014

Les chiffres sont issus des collectes des campagnes 2013/14 et 2014/15. L'étude est réalisée à partir du département de production. Les graines sont d'origine française. (source : Etat2 consommation)

	soja								lin							
	coop		Négoce		Autres		Total		coop		Négoce		Autres		Total	
	2013	2014	2013	2014	2013	2014	2013	2014	2013	2014	2013	2014	2013	2014	2013	2014
20 POITOU-CHARENTES																
16 charente	0	0	0	0	0	0	0	0	26	55	20	0	0	0	46	55
17 charente maritim	0	0	0	0	0	0	0	0	218	291	111	118	0	0	329	409
79 deux sèvres	0	0	0	0	0	0	0	0	132	308	752	857	0	0	884	1 165
86 vienne	0	0	0	0	0	0	0	0	22	0	0	57	0	0	22	57
total	0	0	0	0	0	0	0	0	398	654	883	1 031	0	0	1 281	1 685
02 AQUITAINE																
24 dordogne	0	0	0	0	0	0	0	0	69	19	0	0	0	0	69	19
33 gironde	0	0	0	0	2	9	2	9	0	0	0	0	0	0	0	0
40 landes	0	0	0	0	0	0	0	0	0	0	0	0	0	0	0	0
47 lot et garonne	8	0	22	51	0	0	30	51	0	10	0	0	0	0	0	10
64 pyrénées	0	0	0	0	0	0	0	0	0	0	0	0	0	0	0	0
total	8	0	22	51	2	9	32	60	69	29	0	0	0	0	69	30
16 MIDI-PYRENEES																
09 ariège	0	0	0	70	0	0	0	70	30	0	0	0	0	0	30	0
12 aveyron	0	3	0	0	0	0	0	3	0	0	0	0	0	0	0	0
31 haute garonne	21	0	579	794	0	0	600	794	33	7	80	139	0	0	114	147
32 gers	37	0	101	2	0	0	139	2	188	648	217	189	0	0	405	837
46 lot	0	0	0	0	0	0	0	0	20	14	0	0	0	0	20	14
65 hautes pyrénées	0	0	0	8	0	0	0	8	0	0	0	0	0	0	0	0
81 tarn	1	0	0	0	0	0	1	0	335	494	300	436	0	0	634	930
82 tarn et garonne	7	0	0	0	0	0	7	0	203	123	0	0	0	0	203	123
total	67	4	680	874	0	0	747	877	809	1 286	597	763	0	0	1 406	2 050
14 LIMOUSIN																
19 corréze	0	0	0	0	0	0	0	0	0	0	0	0	0	0	0	0
23 creuse	0	0	0	0	0	0	0	0	0	0	0	0	0	0	0	0
87 haute vienne	0	0	0	0	0	0	0	0	0	0	0	0	0	0	0	0
total	0	0	0	0	0	0	0	0	0	0	0	0	0	0	0	0
22 RHONE-ALPES																
01 ain	0	0	0	4	0	0	0	4	0	11	0	33	0	0	0	44
07 ardèche	0	0	0	0	0	0	0	0	0	0	0	0	0	0	0	0
26 drôme	0	0	0	0	0	0	0	0	0	0	0	0	0	0	0	0
38 isère	0	0	0	0	0	0	0	0	0	0	0	0	0	0	0	0
42 loire	0	0	0	0	0	0	0	0	0	0	0	0	0	0	0	0
69 rhône	0	0	0	0	0	0	0	0	0	0	0	0	0	0	0	0
73 savoie	0	0	0	0	0	0	0	0	0	0	0	0	0	0	0	0
74 haute savoie	0	0	0	0	0	0	0	0	0	0	0	0	0	0	0	0
total	0	0	0	4	0	0	0	4	0	11	0	33	0	0	0	44
03 AUVERGNE																
03 allier	0	0	0	0	0	0	0	0	0	0	0	0	0	0	0	0
15 cantal	0	0	0	0	0	0	0	0	0	0	0	0	0	0	0	0
43 haute loire	0	0	0	0	0	0	0	0	0	0	0	0	0	0	0	0
63 puy de dôme	0	0	0	0	0	0	0	0	0	0	0	0	0	0	0	0
total	0	0	0	0	0	0	0	0	0	0	0	0	0	0	0	0
13 LANGUEDOC-ROUSSILLON																
11 aude	0	0	0	0	0	0	0	0	7	0	31	29	0	0	37	29
30 gard	0	0	0	0	0	0	0	0	0	0	0	0	0	0	0	0
34 hérault	0	0	0	0	0	0	0	0	0	0	0	0	0	0	0	0
48 lozère	0	0	0	0	0	0	0	0	0	0	0	0	0	0	0	0
66 pyrénées oriental	0	0	0	0	0	0	0	0	0	0	0	0	0	0	0	0
total	0	0	0	0	0	0	0	0	7	0	31	29	0	0	37	29
21 PACA																
04 alpes de hte prov	0	0	0	0	0	0	0	0	0	0	0	0	0	0	0	0
05 hautes alpes	0	0	0	0	0	0	0	0	0	0	0	0	0	0	0	0
06 alpes maritimes	0	0	0	0	0	0	0	0	0	0	0	0	0	0	0	0
13 bouches du rhône	0	0	0	0	0	0	0	0	0	0	0	0	0	0	0	0
83 var	0	0	0	0	0	0	0	0	0	0	0	0	0	0	0	0
84 vaucluse	0	0	0	0	0	0	0	0	0	0	0	0	0	0	0	0
total	0	0	0	0	0	0	0	0	0	0	0	0	0	0	0	0
09 CORSE																
20 corse																
autres (1)																
TOTAL FRANCE	75	105	709	965	2	9	786	1 078	3 728	5 304	3 006	4 839	5	137	6 740	10 280
unité : tonne																

20/ Marché oléo-protéagineux > Edition 2014 @ FranceAgriMer/

Stocks des oléo-protéagineux

situation provisoire fin août-2014 récolte 2013 et 2014

Les chiffres sont issus des collectes des campagnes 2013/14 et 2014/15. L'étude est réalisée à partir du département de production. Les graines sont d'origine française. (source : Etat2 consommation)

	colza						tournesol									
	coop		Négoce		Autres		Total		coop		Négoce		Autres		Total	
	2013	2014	2013	2014	2013	2014	2013	2014	2013	2014	2013	2014	2013	2014	2013	2014
20 POITOU-CHARENTES																
16 charente	1 775	4 014	83	0	0	0	1 858	4 014	1 192	310	1 892	2 281	0	0	3 084	2 591
17 charente maritime	9 109	19 103	776	1 423	0	149	9 885	20 675	347	881	259	0	0	0	606	881
79 deus sèvres	10 656	19 098	6 336	10 835	0	0	16 992	29 933	298	134	3 564	2 800	0	0	3 862	2 935
86 nièvre	92 491	174 047	2 066	14 476	0	0	94 557	188 524	4 500	2 352	538	384	0	0	5 038	2 736
total	114 031	216 262	9 261	26 734	0	149	123 292	243 145	6 338	3 678	6 253	5 465	0	0	12 591	9 143
02 AQUITAINE																
24 dordogne	1 556	2 108	97	767	118	1 521	1 771	4 396	388	288	22	0	106	110	516	397
33 girondede	86	559	255	0	4 021	2 627	4 362	3 186	0	75	671	107	0	8	671	190
40 landes	14	19	5 374	5 465	224	631	5 612	6 115	28	18	0	0	0	79	28	97
47 lot et garonne	0	1	2 882	1 448	11	161	2 893	1 610	201	352	929	1 955	0	0	1 130	2 307
64 pyrénées	1 497	1 415	178	1 859	0	70	1 675	3 344	120	210	14	0	0	1	135	211
total	3 153	4 102	8 786	9 539	4 374	5 010	16 313	18 651	737	942	1 635	2 062	106	197	2 478	3 201
16 MIDI-PYRENEES																
09 arriège	611	768	23	23	0	0	634	791	24	26	2	2	0	0	26	28
12 aveyron	70	350	879	997	71	113	1 021	1 461	0	0	38	54	0	0	38	54
31 haute garonne	4 988	3 835	133	800	18 432	14 583	23 552	19 217	23	19	13	7 695	1 108	452	1 144	8 167
32 gers	4 534	4 186	309	130	1 193	2 270	6 035	6 586	1 311	1 878	645	107	732	380	2 688	2 364
46 lot	375	189	14	34	0	0	389	223	54	42	0	0	0	0	54	42
65 hautes pyrénées	0	0	521	39	0	79	521	118	0	0	24	15	0	0	24	15
81 tarn	768	313	3 672	3 117	180	650	4 619	4 080	30	0	267	86	158	109	455	194
82 tarn et garonne	697	84	2 247	2 349	0	0	2 944	2 432	2 469	1 128	636	1 201	0	25	3 105	2 354
total	12 041	9 724	7 798	7 489	19 875	17 694	39 714	34 907	3 911	3 093	1 625	9 160	1 998	965	7 533	13 218
14 LIMOUSIN																
19 corréze	35	87	92	0	0	0	127	87	0	0	0	0	0	0	0	0
23 creuse	115	382	164	158	14	9	293	549	0	0	10	34	3	3	13	37
87 haute vienne	317	456	0	196	0	0	317	652	13	0	0	0	0	0	13	4
total	467	925	256	354	14	9	737	1 289	13	0	10	34	3	7	25	41
22 RHONE-ALPES																
01 ain	3 478	2 929	6 555	7 934	11	170	10 044	11 033	972	0	72	153	2	0	1 047	153
07 ardèche	0	110	0	0	0	0	0	110	0	35	0	0	0	0	0	35
26 drôme	4 955	6 267	347	748	1 668	2 361	6 970	9 376	369	1 202	32	70	31	210	433	1 482
38 isère	7 588	3 367	1 215	847	0	0	8 804	4 214	68	680	0	0	0	222	68	902
42 loire	0	0	274	120	0	0	274	120	0	0	0	0	0	0	0	0
69 rhône	11 096	17 940	0	72	1 268	43	12 364	18 055	184	160	0	0	0	0	184	160
73 savoie	0	0	0	0	0	0	0	0	0	0	0	0	0	0	0	0
74 haute savoie	922	965	1	0	0	176	922	1 142	18	15	0	0	0	0	18	15
total	28 039	31 579	8 392	9 721	2 947	2 750	39 378	44 050	1 611	2 092	104	223	33	431	1 749	2 746
03 AUVERGNE																
03 allier	10 188	11 037	1 991	2 083	57	816	12 236	13 935	7	34	129	68	46	65	181	167
15 cantal	0	0	0	0	0	0	0	0	0	0	0	0	0	0	0	0
43 haute loire	0	0	84	79	80	47	163	126	0	0	0	11	0	0	0	11
63 puy de dôme	2 205	2 713	1 034	926	246	199	3 485	3 837	0	40	6	0	107	111	113	151
total	12 393	13 749	3 109	3 087	382	1 061	15 884	17 898	7	73	134	79	153	176	294	328
13 LANGUEDOC-ROUSSILLON																
11 aude	63	1 781	0	0	7 353	5 584	7 416	7 365	0	0	7	0	3 560	1 874	3 567	1 874
30 gard	0	0	168	122	3 056	2 561	3 224	2 682	8	26	11	14	387	176	406	215
34 hérault	1 637	0	3	0	1 637	446	3 276	446	0	0	87	0	0	50	87	50
48 lozère	0	0	0	0	0	0	0	0	0	0	0	0	0	0	0	0
66 pyrénées orientales	0	0	0	0	0	0	0	0	0	0	0	0	0	0	0	0
total	1 700	1 781	171	122	12 046	8 591	13 917	10 493	8	26	105	14	3 947	2 099	4 060	2 139
21 PACA																
04 alpes de hte prov	1 294	1 349	561	335	8	22	1 864	1 705	20	27	0	29	2	5	22	62
05 hautes alpes	0	0	0	0	0	0	0	0	2	72	0	0	0	0	2	72
06 alpes maritimes	0	0	0	0	0	0	0	0	0	0	0	0	0	0	0	0
13 bouches du rhône	0	46	0	8	12	6	12	60	66	150	0	0	0	0	66	150
83 var	0	0	0	0	0	0	0	0	0	0	0	0	0	0	0	0
84 vaucluse	1 023	881	0	146	0	0	1 023	1 027	57	136	34	359	0	0	90	495
total	2 317	2 276	561	489	20	27	2 899	2 792	145	385	34	388	2	5	181	778
09 CORSE																
20 corse																
autres (1)																
TOTAL FRANCE	1 475 126	1 748 094	451 121	542 736	210 669	387 383	2 136 916	2 678 213	19 866	15 416	14 358	20 081	6 485	5 564	40 709	41 061

unité : tonne

(1) départements non précisés

Stocks des oléo-protéagineux

situation provisoire fin août-2014 récolte 2013 et 2014

Les chiffres sont issus des collectes des campagnes 2013/14 et 2014/15. L'étude est réalisée à partir du département de production. Les graines sont d'origine française. (source : Etat2 consommation)

	soja								lin								
	coop		Négoce		Autres		Total		coop		Négoce		Autres		Total		
	2013	2014	2013	2014	2013	2014	2013	2014	2013	2014	2013	2014	2013	2014	2013	2014	
12 ILE-DE-FRANCE																	
75 ville-de-Paris	0	0	0	0	0	0	0	0	0	0	0	0	0	0	0	0	0
77 seine et marne	0	0	0	0	0	0	0	0	0	0	0	0	0	0	0	0	0
78 yvelines	0	0	0	0	0	0	0	0	1	0	0	0	0	0	0	1	0
91 essonne	0	0	0	0	0	0	0	0	0	0	0	0	0	0	0	0	0
92 hauts de seine	0	0	0	0	0	0	0	0	0	0	0	0	0	0	0	0	0
93 seine st denis	0	0	0	0	0	0	0	0	0	0	0	0	0	0	0	0	0
94 val de marne	0	0	0	0	0	0	0	0	0	0	0	0	0	0	0	0	0
95 val d'oise	0	0	0	0	0	0	0	0	0	0	0	0	0	0	0	0	0
total	0	0	0	0	0	0	0	0	1	0	0	0	0	0	0	1	0
08 CHAMPAGNE-ARDENNE																	
08 ardennes	0	0	0	0	0	0	0	0	95	104	0	0	0	0	95	104	0
10 aube	8	3	31	0	0	0	39	3	0	14	0	0	0	0	0	14	0
51 marne	10	0	0	0	0	0	10	0	0	0	0	0	0	0	0	0	0
52 haute marne	0	0	7	0	0	0	7	0	0	0	0	0	0	0	0	0	0
total	18	3	37	0	0	0	55	3	95	118	0	0	0	0	95	118	0
19 PICARDIE																	
02 aisne	0	0	0	0	0	0	0	0	0	0	0	0	0	0	0	0	0
60 oise	0	0	0	0	0	0	0	0	432	541	0	0	0	0	432	541	0
80 somme	0	0	0	0	0	0	0	0	0	0	0	0	0	0	0	0	0
total	0	0	0	0	0	0	0	0	432	541	0	0	0	0	432	541	0
11 HAUTE-NORMANDIE																	
27 eure	0	25	0	0	0	0	0	25	23	16	0	0	0	0	23	16	0
76 seine maritime	0	0	0	0	0	0	0	0	0	0	0	0	0	0	0	0	0
total	0	25	0	0	0	0	0	25	23	16	0	0	0	0	23	16	0
07 CENTRE																	
18 cher	0	0	0	0	0	0	0	0	0	3	73	0	0	3	73	0	0
28 eure et loir	0	0	7	16	0	0	7	16	247	184	1	0	0	248	184	0	0
36 indre	0	0	0	0	0	0	0	0	0	97	373	0	0	97	373	0	0
37 indre et loire	0	0	34	0	0	0	34	0	0	575	1 474	0	0	575	1 474	0	0
41 loir et cher	0	0	0	0	0	0	0	0	0	0	0	0	0	0	0	0	0
45 loiret	1	0	0	0	0	10	1	10	133	272	0	81	51	17	185	369	0
total	1	0	41	16	0	10	43	25	380	456	675	2 002	51	17	1 106	2 474	0
04 BASSE-NORMANDIE																	
14 calvados	0	0	0	0	0	0	0	0	0	21	0	0	0	0	0	21	0
50 manche	0	0	0	0	0	0	0	0	0	0	0	0	0	0	0	0	0
61 orne	0	0	0	0	0	0	0	0	0	0	0	0	0	0	0	0	0
total	0	0	0	0	0	0	0	0	0	21	0	0	0	0	0	0	0
05 BOURGOGNE																	
21 côte d'or	318	363	178	74	0	0	497	437	0	58	0	182	0	0	0	240	0
58 nièvre	0	0	0	0	0	0	0	0	0	0	0	0	0	0	0	0	0
71 saône et loire	0	66	0	0	236	60	236	125	0	0	0	0	0	0	0	0	0
89 yonne	8	251	0	0	0	0	8	251	98	96	0	0	0	0	98	96	0
total	326	679	178	74	236	60	741	813	98	154	0	182	0	0	98	336	0
17 NORD-PAS-DE-CALAIS																	
59 nord	0	0	0	0	0	0	0	0	0	0	0	0	0	0	0	0	0
62 pas de calais	0	0	0	0	0	0	0	0	0	0	0	0	0	0	0	0	0
total	0	0	0	0	0	0	0	0	0	0	0	0	0	0	0	0	0
15 LORRAINE																	
54 meurthe et moselle	0	0	0	0	0	0	0	0	46	0	0	0	0	46	0	0	0
55 meuse	0	0	0	0	0	0	0	0	285	478	111	81	0	396	559	0	0
57 moselle	0	0	0	0	0	0	0	0	0	30	0	0	0	30	0	0	0
88 vosges	0	0	0	0	0	0	0	0	0	0	0	0	0	0	0	0	0
total	0	0	0	0	0	0	0	0	331	508	111	81	0	442	589	0	0
01 ALSACE																	
67 bas rhin	0	0	0	0	0	0	0	0	0	0	0	0	0	0	0	0	0
68 haut rhin	2 483	1 754	77	12	0	0	2 560	1 765	0	0	0	0	0	0	0	0	0
total	2 483	1 754	77	12	0	0	2 560	1 765	0	0	0	0	0	0	0	0	0
10 FRANCHE-COMTE																	
25 doubs	0	0	0	0	0	0	0	0	0	0	0	0	0	0	0	0	0
39 jura	164	62	22	0	0	0	186	62	0	0	0	0	0	0	0	0	0
70 haute saône	33	0	2	17	0	0	35	17	0	0	0	0	0	0	0	0	0
90 territoire de belfort	0	0	0	0	0	0	0	0	0	0	0	0	0	0	0	0	0
total	197	62	24	17	0	0	221	79	0	0	0	0	0	0	0	0	0
18 PAYS DE LA LOIRE																	
44 loire atlantique	0	0	0	0	0	0	0	0	0	0	0	0	0	0	0	0	0
49 maine et loire	0	0	0	0	0	0	0	0	91	152	31	111	0	122	263	0	0
53 mayenne	0	0	31	22	0	0	31	22	0	0	101	72	52	190	153	262	0
72 sarthe	0	0	0	0	0	0	0	0	0	0	0	0	0	0	0	0	0
85 vendée	0	0	0	0	0	0	0	0	1 033	1 201	0	0	0	1 033	1 201	0	0
total	0	0	31	22	0	0	31	22	1 124	1 353	133	183	52	190	1 309	1 726	0
06 BRETAGNE																	
22 côtes d'armor	0	0	0	0	11	9	11	9	0	0	96	90	0	67	97	157	0
29 finistère	0	0	0	0	0	0	0	0	0	0	0	0	224	0	224	0	0
35 ille et vilaine	0	0	0	0	0	0	0	0	28	0	0	3	172	251	200	255	0
56 morbihan	0	0	0	0	0	0	0	0	0	0	0	0	0	0	0	0	0
total	0	0	0	0	11	9	11	9	28	0	96	93	397	318	521	411	0

Stocks des oléo-protéagineux

situation provisoire fin août-2014 récolte 2013 et 2014

Les chiffres sont issus des collectes des campagnes 2013/14 et 2014/15. L'étude est réalisée à partir du département de production. Les graines sont d'origine française. (source : Etat2 consommation)

	soja								lin								
	coop		Négoce		Autres		Total		coop		Négoce		Autres		Total		
	2013	2014	2013	2014	2013	2014	2013	2014	2013	2014	2013	2014	2013	2014	2013	2014	
20 POITOU-CHARENTES																	
16 charente	0	0	0	0	0	0	0	0	5	0	108	139	0	0	114	139	
17 charente maritim	13	27	0	0	0	0	13	27	182	415	0	0	0	0	182	415	
79 deux sèvres	0	0	0	0	0	0	0	0	22	55	287	624	0	0	309	678	
86 vienne	0	0	0	0	0	0	0	0	0	0	54	153	0	0	54	153	
total	13	27	0	0	0	0	13	27	209	470	449	916	0	0	658	1 386	
02 AQUITAINE																	
24 dordogne	0	0	0	0	133	144	133	144	31	23	0	0	1	1	31	24	
33 gironde	0	0	0	0	0	0	0	0	0	0	0	0	0	0	0	0	
40 landes	29	65	109	183	4	0	141	248	0	0	0	0	0	0	0	0	
47 lot et garonne	11	495	361	160	163	57	536	713	0	0	0	0	0	0	0	0	
64 pyrénées	87	28	0	0	0	0	87	28	0	0	0	0	0	0	0	0	
total	127	588	471	343	300	201	897	1 132	31	23	0	0	1	1	31	24	
16 MIDI-PYRENEES																	
09 ariège	26	55	0	0	0	0	26	55	22	0	0	0	0	0	22	0	
12 aveyron	0	3	47	45	0	0	47	49	0	0	0	0	0	0	0	0	
31 haute garonne	0	0	753	1 069	921	1 112	1 674	2 181	0	0	0	0	50	121	50	121	
32 gers	651	1 208	9	35	14	74	674	1 318	90	474	0	0	349	662	438	1 136	
46 lot	0	0	0	0	0	0	0	0	14	14	0	0	0	0	14	14	
65 hautes pyrénées	0	0	0	8	0	0	0	8	0	0	17	2	0	0	17	2	
81 tarn	134	0	169	689	820	811	1 123	1 499	276	307	18	303	0	0	294	610	
82 tarn et garonne	69	107	2	114	0	0	71	221	0	0	0	0	0	0	0	0	
total	879	1 374	981	1 959	1 755	1 997	3 615	5 330	402	796	34	305	399	783	834	1 883	
14 LIMOUSIN																	
19 corrèze	0	0	0	0	1	1	1	1	0	0	0	0	0	0	0	0	
23 creuse	0	0	0	0	0	0	0	0	0	0	0	0	0	0	0	0	
87 haute vienne	0	0	0	0	0	0	0	0	0	0	0	0	0	0	0	0	
total	0	0	0	0	1	1	1	1	0	0	0	0	0	0	0	0	
22 RHÔNE-ALPES																	
01 ain	0	579	0	135	0	0	0	713	0	11	0	33	0	0	0	44	
07 ardèche	0	0	0	0	0	0	0	0	0	0	0	0	0	0	0	0	
26 drôme	607	926	0	0	14	0	621	926	0	0	0	0	0	0	0	0	
38 isère	111	10	0	4	0	0	111	14	0	0	0	0	0	0	0	0	
42 loire	0	0	0	67	0	0	0	67	0	0	0	0	0	0	0	0	
69 rhône	0	0	299	6	0	0	299	6	0	0	0	0	0	0	0	0	
73 savoie	0	6	0	0	0	0	0	6	0	0	0	0	0	0	0	0	
74 haute savoie	0	0	0	0	0	0	0	0	0	0	0	0	0	0	0	0	
total	718	1 521	299	212	14	0	1 032	1 733	0	11	0	33	0	0	0	44	
03 AUVERGNE																	
03 allier	80	233	0	0	94	75	174	308	0	0	0	0	0	0	0	0	
15 cantal	0	0	0	0	0	0	0	0	0	0	0	0	0	0	0	0	
43 haute loire	0	0	0	0	6	0	6	0	0	0	0	0	0	0	0	0	
63 puy de dôme	0	0	0	0	202	141	202	141	0	0	0	0	37	33	37	33	
total	80	233	0	0	301	216	381	449	0	0	0	0	37	33	37	33	
13 LANGUEDOC-ROUSSILLON																	
11 aude	58	52	338	338	623	517	1 018	907	0	0	0	0	26	27	26	27	
30 gard	0	0	0	0	18	16	18	16	0	0	0	0	0	0	0	0	
34 hérault	0	0	0	0	0	0	0	0	0	0	0	0	0	0	0	0	
48 lozère	0	0	0	0	0	0	0	0	0	0	0	0	0	0	0	0	
66 pyrénées oriental	0	0	0	0	0	0	0	0	0	0	0	0	0	0	0	0	
total	58	52	338	338	641	533	1 036	923	0	0	0	0	26	27	26	27	
21 PACA																	
04 alpes de hte prov	0	12	3	0	69	0	71	12	0	0	0	0	0	0	0	0	
05 hautes alpes	0	0	0	0	0	0	0	0	0	0	0	0	0	0	0	0	
06 alpes maritimes	0	0	0	0	0	0	0	0	0	0	0	0	0	0	0	0	
13 bouches du rhône	0	0	0	0	0	0	0	0	0	0	0	0	0	0	0	0	
83 var	0	0	0	0	0	0	0	0	0	0	0	0	0	0	0	0	
84 vaucluse	0	0	0	0	0	0	0	0	0	0	0	0	0	0	0	0	
total	0	12	3	0	69	0	71	12	0	0	0	0	0	0	0	0	
09 CORSE																	
20 corse																	
autres (1)																	
TOTAL FRANCE	4 899	6 330	2 479	2 992	3 328	3 026	10 706	12 348	3 152	4 465	1 498	3 794	962	1 369	5 612	9 628	
unité : tonne																	

