

JOUR	PRESENTATION		ARCACHON	BOULOGNE	DUNKERQUE	LORIENT	LES SABLES	NOIRMOUTIER	OLERON	FOYAN	TOUTES CRIEES
lun-15-déc	T10-30	Ventes(kg)	2 320	117		401	2 941	2 383	298	1 510	18 936
		Valeur(E)	34 177	1 993		6 748	43 255	35 949	4 894	20 908	292 846
		P.M. (E/kg)	14,73	17,08		16,84	14,71	15,09	16,45	13,85	15,47
		Stockage									
	T40-50	Ventes	5 217	195		363	3 788	2 536	562	3 160	19 713
		Valeur	62 460	2 559		4 089	44 485	31 499	6 397	36 613	234 317
		P.M.	11,97	13,12		11,25	11,75	12,42	11,37	11,58	11,89
		Stockage									
mar-16-déc	T10-30	Ventes		339		652	4 568	1 621	807		11 932
		Valeur		4 648		11 024	66 992	23 281	11 255		182 884
		P.M.		13,72		16,92	14,66	14,37	13,95		15,33
		Stockage									
	T40-50	Ventes		387		427	4 595	2 813	1 408		10 877
		Valeur		4 486		4 908	52 448	32 326	14 921		122 835
		P.M.		11,61		11,49	11,41	11,49	10,60		11,29
		Stockage									
mer-17-déc	T10-30	Ventes	225	131		642	837	554	1 359	909	10 157
		Valeur	3 402	2 278		10 813	12 070	8 165	18 932	15 325	157 919
		P.M.	15,14	17,36		16,84	14,43	14,74	13,93	16,85	15,55
		Stockage									
	T40-50	Ventes	366	311		432	1 340	502	2 292	1 594	8 795
		Valeur	4 424	4 101		5 414	14 612	6 262	22 669	19 722	99 732
		P.M.	12,08	13,19		12,55	10,91	12,47	9,89	12,37	11,34
		Stockage									
jeu-18-déc	T10-30	Ventes	1 425	85		449		178	64		5 133
		Valeur	23 493	1 171		8 519		3 197	1 025		86 296
		P.M.	16,49	13,85		18,96		17,95	16,09		16,81
		Stockage									
	T40-50	Ventes	2 426	185		459		446	129		4 470
		Valeur	29 788	2 238		5 898		5 511	1 502		54 864
		P.M.	12,28	12,10		12,84		12,37	11,66		12,28
		Stockage									
ven-19-déc	T10-30	Ventes				838	206	605	109		3 481
		Valeur				16 315	3 889	8 734	2 221		60 356
		P.M.				19,47	18,87	14,45	20,38		17,34
		Stockage									
	T40-50	Ventes				884	154	545	97		2 380
		Valeur				12 375	2 167	6 017	1 351		30 456
		P.M.				14,00	14,12	11,04	14,00		12,80
		Stockage									
Cumul semaine	T10-30	Ventes(kg)	3 969	671		2 144	9 184	4 942	3 132	2 528	50 434
		Valeur(E)	61 072	10 090		37 104	138 630	74 481	44 848	38 454	793 238
		P.M.(E/kg)	15,39	15,03		17,31	15,09	15,07	14,32	15,21	15,73
		Stockage									
	T40-50	Ventes(kg)	8 010	1 077		1 682	10 606	6 449	4 943	4 851	46 423
Valeur(E)	96 672	13 384		20 309	123 920	77 765	51 591	57 686	544 493		
P.M.(E/kg)	12,07	12,42		12,08	11,68	12,06	10,44	11,89	11,73		
Stockage											
Proportion T10-30/total de la semaine = 52%											

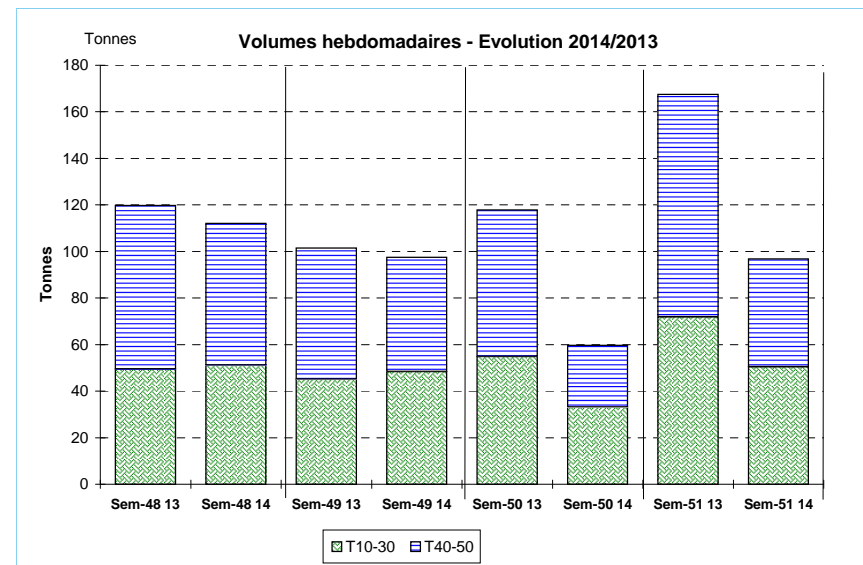

Source : FranceAgriMer / RIC

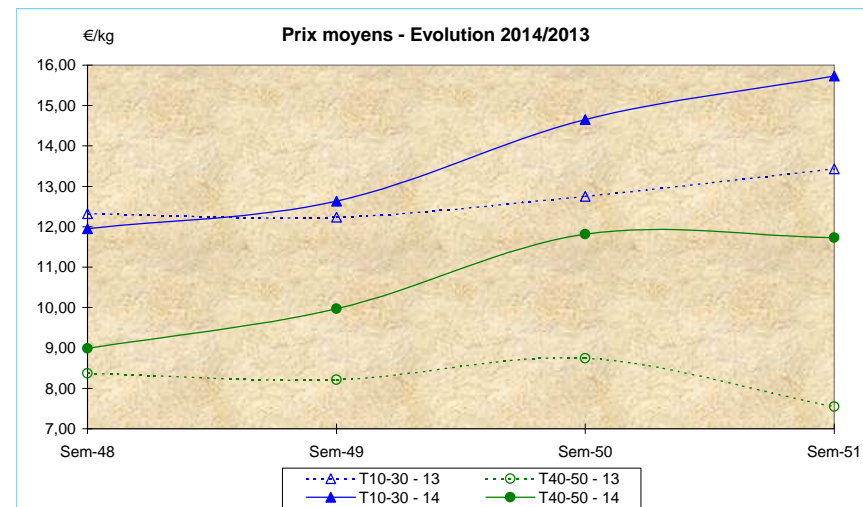

Source : FranceAgriMer / RIC

	Cumul campagne 2014		Cumul campagne 2013		Evolution	
	T10-30	T40-50	T10-30	T40-50	T10-30	T40-50
Ventes (t)	2 752,3	3 233,7	2 753,4	3 522,9	0%	-8%
Valeur (k€)	34 168,6	28 691,4	36 076,5	30 718,2	-5%	-7%
P.M. (€/kg)	12,41	8,87	13,10	8,72	-5%	2%
Non vendu	0,5	1,6	2,1	8,9	-75%	-82%

du 01/01/2014 au 20/12/2014 | du 01/01/2013 au 21/12/2013