

JOUR	PRESENTATION		ARCACHON	BOULOGNE	DUNKERQUE	LORIENT	LES SABLES	NORMOUTIER	OLERON	FOYAN	TOUTES CRIEES
lun-03-nov	T10-30	Ventes(kg)	1 697		835	72	417	1 316	600	226	13 404
		Valeur(E)	20 376		10 215	1 010	5 629	19 349	8 351	3 516	169 478
		P.M. (E/kg)	12,01		12,23	13,99	13,51	14,70	13,92	15,53	12,64
		Stockage									
	T40-50	Ventes	4 711		1 693	14	2 003	966	1 264	486	15 187
		Valeur	47 973		16 751	143	18 713	10 898	11 910	5 935	149 402
		P.M.	10,18		9,89	10,14	9,34	11,28	9,42	12,21	9,84
		Stockage									
mar-04-nov	T10-30	Ventes		602	81	327	24		350		2 775
		Valeur		7 434	938	5 070	358		4 914		38 070
		P.M.		12,35	11,59	15,50	14,75		14,06		13,72
		Stockage									
	T40-50	Ventes		579	177	260	44		597		2 274
		Valeur		5 391	1 521	2 993	484		5 001		22 036
		P.M.		9,31	8,60	11,52	11,00		8,37		9,69
		Stockage									
mer-05-nov	T10-30	Ventes		9	89	405	450	31	357	809	4 579
		Valeur		121	1 233	5 642	7 003	570	5 375	12 479	67 630
		P.M.		12,90	13,85	13,93	15,57	18,70	15,06	15,43	14,77
		Stockage									
	T40-50	Ventes		111	225	421	557	10	510	2 279	5 068
		Valeur		1 094	2 490	4 077	6 373	138	4 814	27 538	56 523
		P.M.		9,84	11,07	9,69	11,45	13,49	9,44	12,08	11,15
		Stockage									
jeu-06-nov	T10-30	Ventes	704	475	607	296	599	176	349		6 649
		Valeur	10 230	6 392	8 174	4 665	9 794	2 834	5 339		96 326
		P.M.	14,53	13,45	13,48	15,78	16,35	16,11	15,29		14,49
		Stockage									
	T40-50	Ventes	3 386	638	1 245	476	1 059	117	700		9 323
		Valeur	38 003	6 141	13 707	4 358	12 345	1 587	7 112		100 946
		P.M.	11,22	9,63	11,01	9,15	11,66	13,61	10,16		10,83
		Stockage									
ven-07-nov	T10-30	Ventes		633	478	367	696	1 066	733		6 925
		Valeur		7 889	6 845	5 870	10 417	17 684	9 305		99 385
		P.M.		12,46	14,32	16,00	14,96	16,58	12,70		14,35
		Stockage									
	T40-50	Ventes	667	1 179	337	2 179	477	1 809			7 970
		Valeur	6 112	13 954	3 436	22 519	6 535	18 006			84 305
		P.M.	9,17	11,84	10,21	10,33	13,70	9,96			10,58
		Stockage									
Cumul semaine	T10-30	Ventes(kg)	2 401	1 720	2 090	1 600	2 186	2 589	2 419	1 035	34 567
		Valeur(E)	30 606	21 837	27 405	24 480	33 202	40 437	33 667	15 995	474 562
		P.M.(E/kg)	12,75	12,70	13,12	15,30	15,19	15,62	13,92	15,45	13,73
		Stockage									
y compris samedi	T40-50	Ventes(kg)	8 097	1 995	4 520	1 756	5 842	1 570	4 965	2 765	40 203
		Valeur(E)	85 976	18 737	48 423	17 853	60 434	19 157	47 618	33 473	417 557
		P.M.(E/kg)	10,62	9,39	10,71	10,17	10,34	12,20	9,59	12,11	10,39
		Stockage									
Proportion T10-30/total de la semaine = 46%											

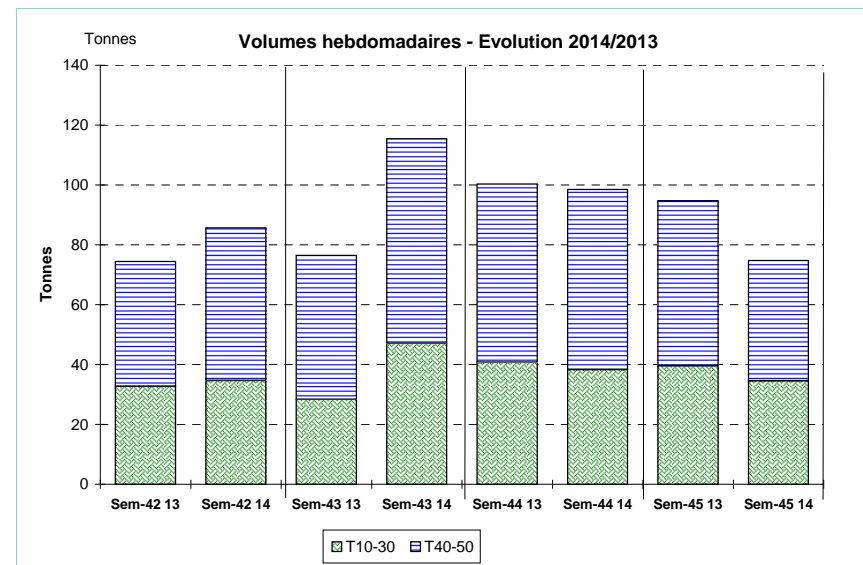

Source : FranceAgriMer / RIC

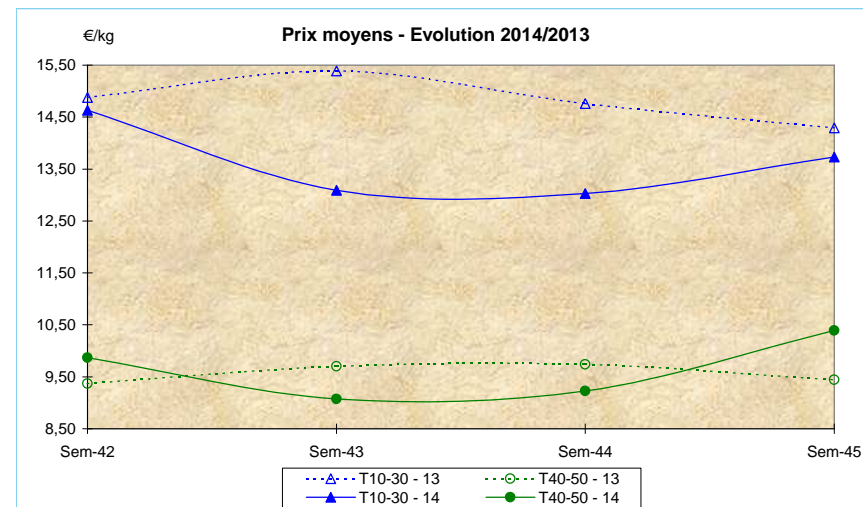

Source : FranceAgriMer / RIC

	Cumul campagne 2014		Cumul campagne 2013		Evolution	
	T10-30	T40-50	T10-30	T40-50	T10-30	T40-50
Ventes (t)	2 466,4	2 909,3	2 448,7	3 139,3	1%	-7%
Valeur (k€)	30 277,4	25 364,8	32 185,3	27 525,1	-6%	-8%
P.M. (€/kg)	12,28	8,72	13,14	8,77	-7%	-1%
Non vendu	0,5	1,6	2,0	8,6	-74%	-82%

du 01/01/2014 au 08/11/2014 | du 01/01/2013 au 09/11/2013