

JOUR	PRESENTATION		LE GUILVINEC	CONCARNEAU	LORIENT	LA TURBALLE	ILE D YEU	SAINT GILLES	LES SABLES	LA ROCHELLE	ST JEAN DE LUZ	Toutes Criées
lun-01-sept	T10-20*	Ventes(kg)	3 326	3 776	2 060	77	795	63	14 586	7	23 770	56 791
		Valeur(€)	8 882	10 522	5 545	338	2 226	369	43 438	42	67 269	162 497
		P.M. (€/kg)	2,67	2,79	2,69	4,40	2,80	5,84	2,98	5,91	2,83	2,86
		Stockage										
	Autres	Ventes	1 010	1 036	389	647	273	686	5 308	218	1 863	20 774
		Valeur	1 750	1 786	948	1 771	590	1 618	10 983	680	7 482	74 453
		P.M.	1,73	1,72	2,44	2,74	2,16	2,36	2,07	3,12	4,02	3,58
		Stockage										
mar-02-sept	T10-20*	Ventes	7 365	2 882	1 653	84	572	5	12 606		329	36 734
		Valeur	18 567	7 096	5 144	367	1 429	37	31 704		2 220	90 492
		P.M.	2,52	2,46	3,11	4,35	2,50	7,04	2,51		6,75	2,46
		Stockage										
	Autres	Ventes	665	1 201	3 348	1 205	320	235	2 806	76	176	25 208
		Valeur	804	1 389	6 351	2 486	506	645	6 576	268	911	78 346
		P.M.	1,21	1,16	1,90	2,06	1,58	2,74	2,34	3,54	5,19	3,11
		Stockage										
mer-03-sept	T10-20*	Ventes	4 599	380	3 311	3	1	8		2 168	455	15 930
		Valeur	10 539	1 055	10 582	12	2	42		6 777	3 258	46 418
		P.M.	2,29	2,77	3,20	4,42	1,75	5,56		3,13	7,16	2,91
		Stockage										
	Autres	Ventes	2 010	1 437	2 422	496	6	176		185	1 178	19 725
		Valeur	3 168	1 391	3 833	1 224	12	501		518	4 134	60 239
		P.M.	1,58	0,97	1,58	2,47	1,93	2,85		2,81	3,51	3,05
		Stockage										
jeu-04-sept	T10-20*	Ventes	6 296	2 112	1 809	82	504	3	13 761	3 477	1 014	51 566
		Valeur	13 078	4 199	4 092	429	1 070	5	29 950	7 892	6 689	107 285
		P.M.	2,08	1,99	2,26	5,21	2,12	1,73	2,18	2,27	6,60	2,08
		Stockage										
	Autres	Ventes	393	1 259	3 820	927	368	340	3 757	504	436	25 632
		Valeur	397	1 383	5 161	1 935	584	793	8 466	1 051	2 710	67 585
		P.M.	1,01	1,10	1,35	2,09	1,59	2,34	2,25	2,09	6,22	2,64
		Stockage										
ven-05-sept	T10-20*	Ventes	2 900	199	123	82	308		10 047	5 372	378	26 067
		Valeur	5 703	505	811	403	704		23 154	10 166	2 981	57 039
		P.M.	1,97	2,55	6,61	4,93	2,29		2,30	1,89	7,89	2,19
		Stockage										
	Autres	Ventes	868	779	1 637	1 461	167		2 484	672	221	18 795
		Valeur	866	869	2 297	3 409	289		5 035	742	1 317	38 989
		P.M.	1,00	1,11	1,40	2,33	1,73		2,03	1,10	5,97	2,07
		Stockage										
Cumul semaine	T10-20*	Ventes(kg)	24 486	9 470	9 213	328	2 180	79	51 000	11 024	25 946	187 549
		Valeur (k€)	56 770	23 652	27 460	1 548	5 432	452	128 246	24 877	82 417	465 751
		P.M.(€/kg)	2,32	2,50	2,98	4,72	2,49	5,75	2,51	2,26	3,18	2,48
		Stockage										
	Autres	Ventes(kg)	4 946	6 489	13 815	4 735	1 134	1 437	14 354	1 654	3 873	114 442
		Valeur(k€)	6 986	7 575	21 083	10 825	1 981	3 558	31 059	3 259	16 554	324 519
		P.M.(€/kg)	1,41	1,17	1,53	2,29	1,75	2,48	2,16	1,97	4,27	2,84
		Stockage										
Proportion T10+20/total de la semaine = 62%												

T10*=T10+T11+T12 T20*=T21+T22

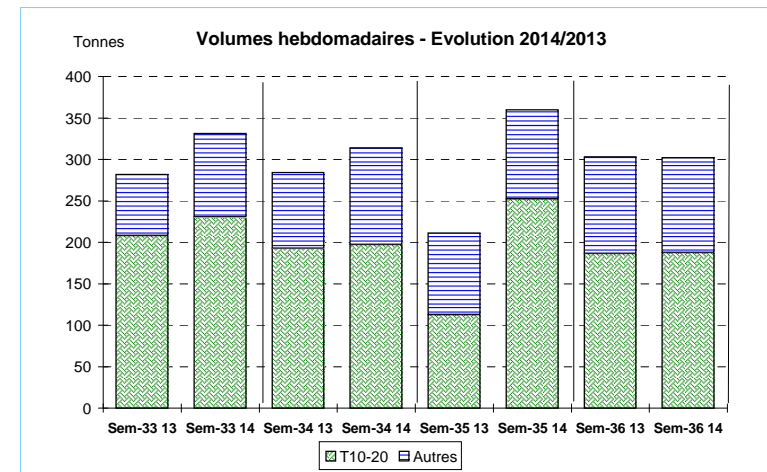

Source : FranceAgriMer / RIC

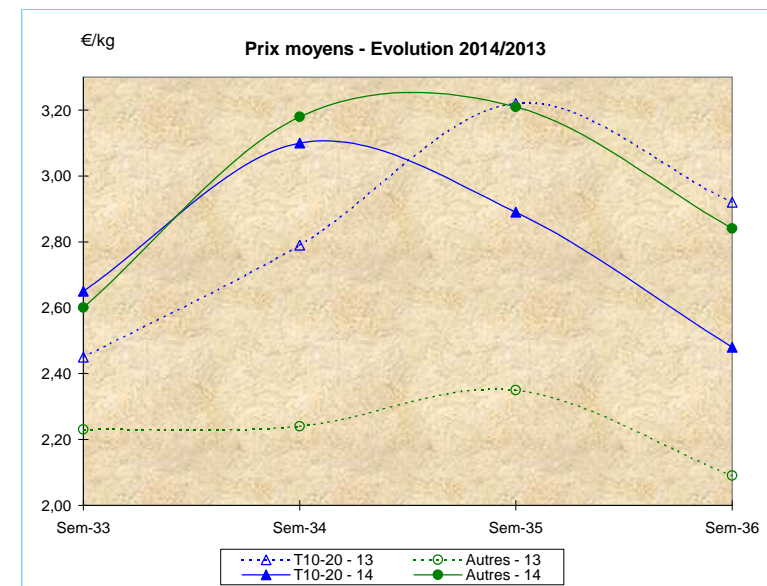

Source : FranceAgriMer / RIC

	Cumul campagne 2014		Cumul campagne 2013		Evolution	
	T10-20	Autres	T10-20	Autres	T10-20	Autres
Ventes (t)	10 455,3	3 072,5	6 602,9	2 248,0	58%	37%
Valeur (k€)	22 934,2	8 810,9	15 270,0	6 575,5	50%	34%
P.M. (€/kg)	2,19	2,87	2,31	2,93	-5%	-2%
Non vendu	55,5	5,4	354,1	110,0	-84%	-95%

du 01/01/2014 au 06/09/2014 du 01/01/2013 au 07/09/2013