

JOUR	PRESENTATION		ARCACHON	BOULOGNE	DUNKERQUE	LORIENT	LES SABLES	NORMOUTIER	OLERON	FOYAN	TOUTES CRIEES
lun-03-mars	T10-30	Ventes(kg)	2 614	2 996	1 701	584	2 650	4 200	1 119	3 834	31 192
		Valeur(E)	26 042	20 929	13 630	5 748	26 801	43 866	11 341	36 693	295 191
		P.M. (E/kg)	9,96	6,99	8,01	9,84	10,11	10,44	10,13	9,57	9,46
		Stockage									
	T40-50	Ventes	4 648	5 188	8 398	216	2 086	1 547	1 674	7 233	34 884
		Valeur	39 638	31 369	50 966	1 913	17 459	14 568	14 739	56 220	258 963
		P.M.	8,53	6,05	6,07	8,84	8,37	9,42	8,81	7,77	7,42
		Stockage									
mar-04-mars	T10-30	Ventes		2 154	373	1 043			210		7 766
		Valeur		17 498	3 386	10 273			1 935		73 879
		P.M.		8,13	9,08	9,85			9,23		9,51
		Stockage									
	T40-50	Ventes		1 970	1 678	246			346		4 824
		Valeur		13 656	11 454	2 416			2 904		35 355
		P.M.		6,93	6,83	9,83			8,40		7,33
		Stockage									
mer-05-mars	T10-30	Ventes	780	3 310	356	472	89		73		8 837
		Valeur	7 688	25 310	3 110	5 969	952		902		83 626
		P.M.	9,86	7,65	8,75	12,66	10,70		12,38		9,46
		Stockage									
	T40-50	Ventes	1 269	4 108	1 870	216	147		61		8 172
		Valeur	9 992	27 567	12 446	2 532	1 282		695		58 756
		P.M.	7,87	6,71	6,66	11,74	8,73		11,35		7,19
		Stockage									
jeu-06-mars	T10-30	Ventes	1 247	4 614	1 099	1 039	259	950	435		18 108
		Valeur	13 141	31 833	9 601	11 492	3 129	11 537	5 313		171 411
		P.M.	10,54	6,90	8,74	11,06	12,09	12,14	12,22		9,47
		Stockage									
	T40-50	Ventes	1 757	6 984	5 534	408	348	449	508		18 579
		Valeur	15 817	38 903	32 624	3 663	3 995	5 861	4 943		130 196
		P.M.	9,00	5,57	5,90	8,97	11,48	13,07	9,73		7,01
		Stockage									
ven-07-mars	T10-30	Ventes		5 061	975	2 336	3 369	2 711	1 464		26 329
		Valeur		36 830	8 007	22 426	34 699	27 494	13 464		242 026
		P.M.		7,28	8,21	9,60	10,30	10,14	9,20		9,19
		Stockage									
	T40-50	Ventes		6 618	4 783	675	3 977	1 165	2 205		22 795
		Valeur		40 590	31 433	5 477	35 063	10 802	16 930		166 938
		P.M.		6,13	6,57	8,11	8,82	9,27	7,68		7,32
		Stockage									
Cumul semaine	T10-30	Ventes(kg)	4 641	18 751	5 861	7 598	6 367	7 862	4 004	3 834	99 033
		Valeur(E)	46 872	136 906	47 967	74 878	65 582	82 897	38 461	36 693	922 552
		P.M.(E/kg)	10,10	7,30	8,18	9,86	10,30	10,54	9,61	9,57	9,32
		Stockage									
	T40-50	Ventes(kg)	7 675	26 155	29 103	2 190	6 558	3 161	6 150	7 233	99 508
Valeur(E)	65 447	159 368	178 499	19 409	57 799	31 231	48 755	56 220	711 423		
P.M.(E/kg)	8,53	6,09	6,13	8,86	8,81	9,88	7,93	7,77	7,15		
Stockage											
Proportion T10-30/total de la semaine = 50%											

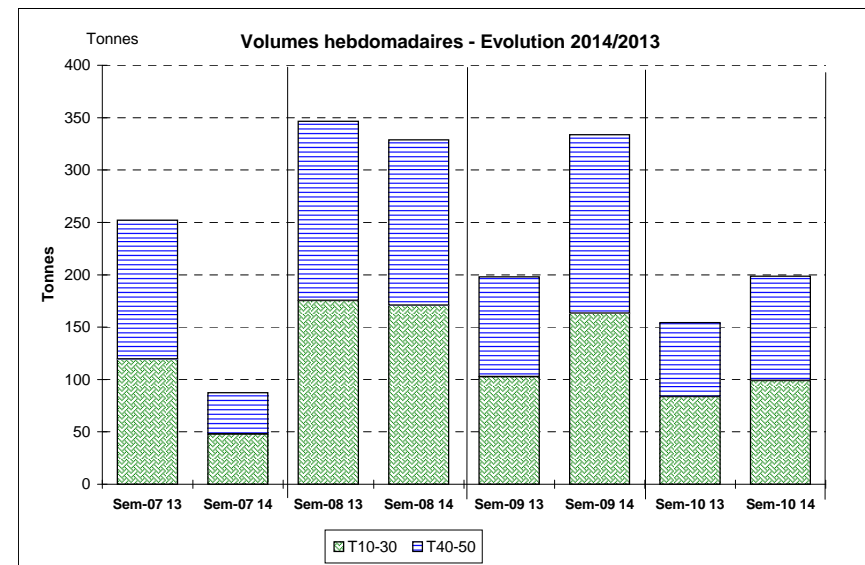

Source : FranceAgriMer / RIC

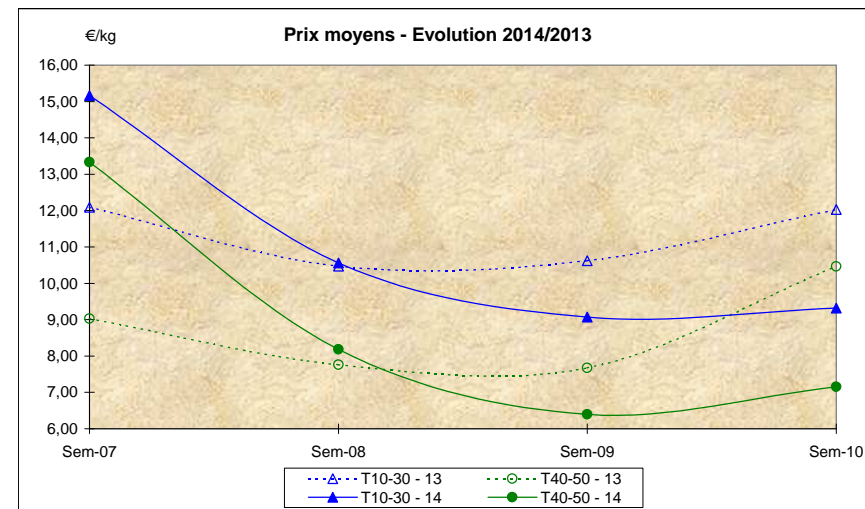

Source : FranceAgriMer / RIC

	Cumul campagne 2014		Cumul campagne 2013		Evolution	
	T10-30	T40-50	T10-30	T40-50	T10-30	T40-50
Ventes (t)	869,4	836,1	872,1	914,7	0%	-9%
Valeur (k€)	9 472,2	7 019,7	10 420,4	8 168,0	-9%	-14%
P.M. (€/kg)	10,90	8,40	11,95	8,93	-9%	-6%
Non vendu	0,0	0,0	0,7	0,4	-100%	-100%

du 01/01/2014 au 08/03/2014 | du 01/01/2013 au 09/03/2013