

# Données et bilans

> avril 2017

Données de  
ventes déclarées  
en halles à  
marée en 2016





## SOMMAIRE

### A - VENTES DECLARÉES EN HALLE A MARÉE PAR LES BATEAUX FRANCAIS

- DONNEES DE SYNTHESE en 2015 et 2016 page 1
- EVOLUTION MENSUELLE DES VENTES en 2016 page 5
- REPARTITION DES VENTES TOTALES PAR FLOTTILLE en 2016 page 6
- DONNEES DETAILLEES PAR ESPECE en 2015 et 2016 page 7
- VENTES PAR ESPECE ET FLOTTILLE en 2016 page 57
- EVOLUTION DES VENTES DEPUIS 2007 POUR LES PRINCIPALES ESPECES page 59
- REPARTITION GEOGRAPHIQUE DES VENTES en 2015 et 2016 page 65
- DONNEES DETAILLEES PAR HALLE A MAREE en 2015 et 2016 page 67
- VENTES PAR HALLE A MAREE ET FLOTTILLE en 2016 page 81
- EVOLUTION DES VENTES DEPUIS 2007 PAR HALLE A MAREE page 85
- EVOLUTION DES VENTES DEPUIS 2007 PAR FAÇADE MARITIME page 87

### B - VENTES DÉCLARÉES EN HALLES A MARÉE PAR LES BATEAUX ÉTRANGERS page 89

### C - VENTES HORS CRIÉES DÉCLARÉES PAR LES HALLES À MARÉE page 91

### NOMENCLATURE DES ESPÈCES (appellation commerciale et nom scientifique) page 93

### TABLEAU DE CORRESPONDANCE FAÇADES, RÉGIONS, DÉPARTEMENTS ET HALLES A MARÉE page 94

## REMARQUES MÉTHODOLOGIQUES

La notice méthodologique relative aux publications pêche est disponible sur le site : [visionet.franceagrimer.fr](http://visionet.franceagrimer.fr) ( sources & méthodes > productions animales > Produits de la mer)

## VENTES ANNUELLES DECLAREES EN HALLE A MAREE - 2016/2015

Halles à marée	2015			2016			Evolution		
	Quantités vendues (T)	Valeur (k€)	P.M. (€/kg)	Quantités vendues (T)	Valeur (k€)	P.M. (€/kg)	Quantité (%)	Valeur (%)	P.M. (%)
<b>TOTAL</b>	<b>193 150</b>	<b>644 696</b>	<b>3,34</b>	<b>188 958</b>	<b>643 985</b>	<b>3,41</b>	<b>-2%</b>	<b>0%</b>	<b>2%</b>
LE GUILVINEC	18 153	71 882	3,96	17 516	70 743	4,04	-4%	-2%	2%
LORIENT	18 735	63 223	3,37	18 763	65 166	3,47	0%	3%	3%
LES SABLES D'OLONNE	8 255	41 611	5,04	8 053	42 417	5,27	-2%	2%	4%
BOULOGNE/MER	20 716	42 638	2,06	18 989	41 277	2,17	-8%	-3%	6%
ERQUY	11 331	31 908	2,82	11 478	31 926	2,78	1%	0%	-1%
OLERON	5 482	29 257	5,34	5 223	29 910	5,73	-5%	2%	7%
ST JEAN DE LUZ	10 184	32 772	3,22	9 575	28 185	2,94	-6%	-14%	-9%
SAINT QUAY PORTRIEU	11 767	28 116	2,39	10 704	26 435	2,47	-9%	-6%	3%
LA TURBALLE	9 321	24 054	2,58	8 052	23 719	2,95	-14%	-1%	14%
PORT EN BESSIN	7 603	20 962	2,76	7 940	21 472	2,70	4%	2%	-2%
CONCARNEAU	4 296	19 874	4,63	4 694	21 405	4,56	9%	8%	-1%
ROSCOFF	5 076	19 888	3,92	5 229	20 878	3,99	3%	5%	2%
GRANVILLE	7 452	14 590	1,96	8 735	17 508	2,00	17%	20%	2%
SAINT GUENOLE	9 321	19 043	2,04	7 753	16 038	2,07	-17%	-16%	1%
ARCACHON	2 254	15 120	6,71	2 039	14 254	6,99	-9%	-6%	4%
LE CROISIC	1 982	13 653	6,89	1 954	14 105	7,22	-1%	3%	5%
LOCTUDY	3 366	13 042	3,87	3 298	13 479	4,09	-2%	3%	5%
CHERBOURG	5 757	14 757	2,56	5 072	13 317	2,63	-12%	-10%	2%
LE GRAU DU ROI	2 315	11 507	4,97	2 397	11 917	4,97	4%	4%	0%
NOIRMOUTIER	1 859	12 406	6,67	1 677	11 789	7,03	-10%	-5%	5%
SETE	2 043	9 541	4,67	2 284	10 459	4,58	12%	10%	-2%
DIEPPE	2 342	7 919	3,38	2 654	8 875	3,34	13%	12%	-1%
FECAMP	3 759	9 814	2,61	3 063	8 252	2,69	-19%	-16%	3%
LA ROCHELLE	1 946	9 549	4,91	1 464	8 209	5,61	-25%	-14%	14%
ROYAN	886	8 210	9,26	838	8 194	9,78	-5%	0%	6%
BREST	1 497	7 399	4,94	1 646	8 032	4,88	10%	9%	-1%
SAINT GILLES	3 314	7 035	2,12	1 897	7 385	3,89	-43%	5%	83%
AUDIERNE	925	6 030	6,52	1 051	6 589	6,27	14%	9%	-4%
PORT LA NOUVELLE	1 307	4 747	3,63	1 884	6 040	3,21	44%	27%	-12%
QUIBERON	1 181	5 076	4,30	1 400	5 977	4,27	19%	18%	-1%
DOUARNENEZ	2 562	2 844	1,11	5 767	5 828	1,01	125%	105%	-9%
GRANDCAMP	2 240	6 358	2,84	2 005	5 769	2,88	-10%	-9%	1%
AGDE	1 232	5 309	4,31	1 378	5 617	4,07	12%	6%	-5%
DUNKERQUE	869	6 111	7,03	782	5 300	6,78	-10%	-13%	-4%
ILE D YEU	820	5 802	7,07	630	4 615	7,33	-23%	-20%	4%
SAINT MALO	834	2 239	2,69	930	2 441	2,63	11%	9%	-2%
CANCALE	168	410	2,45	142	463	3,25	-15%	13%	33%

Source : FranceAgriMer/RIC

## QUANTITES MISES EN VENTE - INVENDUS - 2016/2015

Halles à marée	2 015			2 016			Evolution	
	Qt mises en vente (T)	Retraits (T)	Invendus (%)	Qt mises en vente	Retraits (T)	Invendus (%)	Quantité (%)	Invendus (%)
<b>TOTAL</b>	<b>193 779</b>	<b>629,2</b>	<b>0,3%</b>	<b>189 446</b>	<b>487,6</b>	<b>0,3%</b>	<b>-2%</b>	<b>-23%</b>
LE GUILVINEC	18 177	24,0	0,1%	17 517	0,8	0,0%	-4%	-97%
LORIENT	18 735	0,0	0,0%	18 763	0,0	0,0%	0%	
LES SABLES D'OLONNE	8 255	0,0	0,0%	8 058	5,0	0,1%	-2%	
BOULOGNE/MER	20 716	0,0	0,0%	18 989	0,0	0,0%	-8%	
ERQUY	11 339	7,4	0,1%	11 479	1,6	0,0%	1%	-78%
OLERON	5 482	0,1	0,0%	5 223	0,0	0,0%	-5%	-75%
ST JEAN DE LUZ	10 326	142,0	1,4%	9 601	26,6	0,3%	-7%	-81%
SAINT QUAY PORTRIEU	11 770	3,5	0,0%	10 706	1,7	0,0%	-9%	-51%
LA TURBALLE	9 336	15,3	0,2%	8 087	35,4	0,4%	-13%	132%
PORT EN BESSIN	7 770	167,0	2,1%	8 043	103,1	1,3%	4%	-38%
CONCARNEAU	4 312	15,6	0,4%	4 704	9,8	0,2%	9%	-37%
ROSCOFF	5 076	0,0	0,0%	5 229	0,0	0,0%	3%	
GRANVILLE	7 491	38,5	0,5%	8 756	20,9	0,2%	17%	-46%
SAINT GUENOLE	9 323	2,4	0,0%	7 760	7,2	0,1%	-17%	x3
ARCACHON	2 257	4,0	0,2%	2 042	2,5	0,1%	-10%	-37%
LE CROISIC	1 986	3,9	0,2%	1 959	4,6	0,2%	-1%	18%
LOCTUDY	3 368	1,6	0,0%	3 298	0,1	0,0%	-2%	-94%
CHERBOURG	5 876	119,6	2,0%	5 154	81,9	1,6%	-12%	-32%
LE GRAU DU ROI	2 315	0,2	0,0%	2 397	0,0	0,0%	4%	-98%
NOIRMOUTIER	1 859	0,0	0,0%	1 677	0,0	0,0%	-10%	
SETE	2 052	8,8	0,4%	2 318	34,0	1,5%	13%	x4
DIEPPE	2 343	1,1	0,0%	2 656	1,9	0,1%	13%	72%
FECAMP	3 791	31,9	0,8%	3 117	53,8	1,7%	-18%	69%
LA ROCHELLE	1 946	0,2	0,0%	1 464	0,4	0,0%	-25%	86%
ROYAN	886	0,0	0,0%	838	0,0	0,0%	-5%	
BREST	1 498	0,3	0,0%	1 647	0,1	0,0%	10%	-51%
SAINT GILLES	3 314	0,0	0,0%	1 898	0,7	0,0%	-43%	
AUDIERNE	928	2,5	0,3%	1 051	0,0	0,0%	13%	-100%
PORT LA NOUVELLE	1 307	0,0	0,0%	1 884	0,0	0,0%	44%	
QUIBERON	1 182	0,8	0,1%	1 401	1,0	0,1%	19%	23%
DOUARNENEZ	2 562	0,0	0,0%	5 842	74,4	1,3%	128%	N.S.
GRANDCAMP	2 271	30,4	1,3%	2 016	10,6	0,5%	-11%	-65%
AGDE	1 240	8,1	0,6%	1 388	9,3	0,7%	12%	15%
DUNKERQUE	869	0,0	0,0%	782	0,0	0,0%	-10%	
ILE D YEU	820	0,0	0,0%	630	0,0	0,0%	-23%	
SAINT MALO	834	0,0	0,0%	930	0,0	0,0%	11%	
CANCALE	168	0,0	0,0%	142	0,0	0,0%	-15%	

Source : FranceAgriMer/RIC

**VENTES ANNUELLES DECLAREES EN HALLE A MAREE - 2016/2015**

principales espèces et total toutes espèces

Nom Espèce	2015			2016			Evolution		
	Quantités vendues (T)	Valeur (k€)	P.M. (€/kg)	Quantités vendues (T)	Valeur (k€)	P.M. (€/kg)	Quantité (%)	Valeur (%)	P.M. (%)
<b>TOTAL</b>	<b>193 150</b>	<b>644 696</b>	<b>3,34</b>	<b>188 958</b>	<b>643 985</b>	<b>3,41</b>	<b>-2%</b>	<b>0%</b>	<b>2%</b>
BAUDROIE	13 443	71 109	5,29	13 980	72 451	5,18	4%	2%	-2%
SOLE	4 995	58 874	11,79	4 243	56 318	13,27	-15%	-4%	13%
MERLU	18 389	52 128	2,83	18 272	49 193	2,69	-1%	-6%	-5%
COQUILLE ST JACQUES	14 756	43 730	2,96	15 632	47 333	3,03	6%	8%	2%
LANGOUSTINE	3 665	40 068	10,93	4 253	45 599	10,72	16%	14%	-2%
BAR	2 972	39 025	13,13	2 387	33 167	13,90	-20%	-15%	6%
SEICHES	9 621	28 483	2,96	7 634	30 101	3,94	-21%	6%	33%
CALMARS	4 870	31 556	6,48	4 147	28 497	6,87	-15%	-10%	6%
MERLAN	9 755	17 183	1,76	10 403	19 447	1,87	7%	13%	6%
SAINT PIERRE	1 524	16 335	10,72	1 511	16 899	11,19	-1%	3%	4%
SARDINE	13 736	11 647	0,85	15 743	14 953	0,95	15%	28%	12%
LIEU JAUNE	1 904	10 093	5,30	1 989	10 901	5,48	4%	8%	3%
ROUGETS BARBETS	2 425	11 475	4,73	1 578	10 730	6,80	-35%	-6%	44%
MAQUEREAU	7 243	9 032	1,25	6 770	10 018	1,48	-7%	11%	19%
EGLEFIN	4 896	10 388	2,12	3 950	9 267	2,35	-19%	-11%	11%
LIEU NOIR	5 997	10 035	1,67	5 112	9 183	1,80	-15%	-8%	7%
CARDINES	2 897	9 442	3,26	3 073	9 073	2,95	6%	-4%	-9%
BUCCIN	4 553	7 698	1,69	5 056	8 840	1,75	11%	15%	3%
TURBOT	550	8 226	14,97	585	8 673	14,84	6%	5%	-1%
MORUE (CABILAUD)	3 134	11 027	3,52	2 054	7 996	3,89	-34%	-27%	11%
DORADE GRISE	2 106	7 158	3,40	1 938	6 760	3,49	-8%	-6%	3%
DORADE ROYALE	943	8 712	9,24	627	6 729	10,74	-34%	-23%	16%
POULPES	1 337	5 528	4,14	1 471	6 691	4,55	10%	21%	10%
ANCHOIS	4 629	8 895	1,92	2 970	6 253	2,11	-36%	-30%	10%
GERMON	2 291	7 197	3,14	1 952	5 906	3,03	-15%	-18%	-4%
SABRE NOIR	1 769	5 342	3,02	1 879	5 697	3,03	6%	7%	0%
DIVERS RAIES	2 204	5 724	2,60	2 137	5 544	2,59	-3%	-3%	0%
MAIGRE	746	5 895	7,90	621	5 184	8,35	-17%	-12%	6%
HOMARD	234	4 686	20,00	249	5 012	20,14	6%	7%	1%
CONGRE	2 923	4 038	1,38	3 119	4 686	1,50	7%	16%	9%
CREVETTE BOUQUET	243	4 283	17,60	246	4 491	18,24	1%	5%	4%
BARBUE	404	4 293	10,63	411	4 389	10,67	2%	2%	0%
LINGUE FRANCHE	1 530	3 804	2,49	1 669	4 202	2,52	9%	10%	1%
RAIE FLEURIE	2 441	4 581	1,88	2 051	4 134	2,02	-16%	-10%	7%
LIMANDE-SOLE	763	3 718	4,87	801	3 702	4,62	5%	0%	-5%
ARAIGNEE DE MER	1 792	3 493	1,95	2 012	3 596	1,79	12%	3%	-8%
EMISSOLES	2 480	3 823	1,54	2 375	3 564	1,50	-4%	-7%	-3%
TOURTEAU	734	2 465	3,36	992	3 061	3,09	35%	24%	-8%
PLIE	1 714	2 825	1,65	1 562	2 771	1,77	-9%	-2%	8%
THON ROUGE	293	2 906	9,91	309	2 689	8,70	5%	-7%	-12%
PRAIRE	545	2 071	3,80	537	2 577	4,80	-1%	24%	26%
TACAUD	2 722	2 415	0,89	2 698	2 504	0,93	-1%	4%	5%
GRONDIN ROUGE	2 884	2 779	0,96	2 562	2 474	0,97	-11%	-11%	0%
RAIE DOUCE	802	2 137	2,67	907	2 462	2,71	13%	15%	2%
CETEAU	526	2 612	4,97	461	2 226	4,82	-12%	-15%	-3%
PETITE ROUSSETTE	4 084	2 238	0,55	3 971	2 013	0,51	-3%	-10%	-7%
SAR COMMUN	266	1 643	6,19	293	1 907	6,51	10%	16%	5%
LINGUE BLEUE	939	2 223	2,37	890	1 796	2,02	-5%	-19%	-15%

Source : FranceAgriMer/RIC

**QUANTITES MISES EN VENTE - INVENDUS - 2016/2015**

Nom Espèce	2 015			2 016			Evolution	
	Qt mises en vente (T)	Retraits (T)	Invendus (%)	Qt mises en vente	Retraits (T)	Invendus (%)	Quantité (%)	Invendus (%)
<b>TOTAL</b>	<b>193 779</b>	<b>629,2</b>	<b>0,3%</b>	<b>189 446</b>	<b>487,6</b>	<b>0,3%</b>	<b>-2%</b>	<b>-23%</b>
BAUDROIE	13 459	16,0	0,1%	13 981	1,1	0,0%	4%	-93%
SOLE	4 996	0,6	0,0%	4 243	0,2	0,0%	-15%	-72%
MERLU	18 389	0,6	0,0%	18 309	37,0	0,2%	0%	x64
COQUILLE ST JACQUES	14 757	1,5	0,0%	15 632	0,5	0,0%	6%	-68%
LANGOUSTINE	3 665	0,3	0,0%	4 253	0,0	0,0%	16%	
BAR	2 972	0,0	0,0%	2 387	0,1	0,0%	-20%	
SEICHES	9 639	17,6	0,2%	7 638	4,2	0,1%	-21%	-76%
CALMARS	4 871	1,1	0,0%	4 147	0,4	0,0%	-15%	-62%
MERLAN	9 803	48,1	0,5%	10 427	24,3	0,2%	6%	-49%
SAINT PIERRE	1 524	0,1	0,0%	1 511	0,0	0,0%	-1%	
SARDINE	13 837	100,7	0,7%	15 846	103,2	0,7%	15%	2%
LIEU JAUNE	1 909	4,6	0,2%	1 990	1,7	0,1%	4%	-63%
ROUGETS BARBETS	2 468	42,5	1,7%	1 579	1,2	0,1%	-36%	-97%
MAQUEREAU	7 340	96,6	1,3%	6 801	31,2	0,5%	-7%	-68%
EGLEFIN	4 900	3,6	0,1%	3 950	0,2	0,0%	-19%	-94%
LIEU NOIR	5 997	0,0	0,0%	5 112	0,0	0,0%	-15%	
CARDINES	2 899	2,3	0,1%	3 076	2,8	0,1%	6%	21%
BUCCIN	4 554	1,1	0,0%	5 057	0,9	0,0%	11%	-11%
TURBOT	550	0,1	0,0%	585	0,0	0,0%	6%	
MORUE (CABILLAUD)	3 135	0,6	0,0%	2 054	0,1	0,0%	-34%	-77%
DORADE GRISE	2 108	1,4	0,1%	1 939	0,4	0,0%	-8%	-72%
DORADE ROYALE	943	0,1	0,0%	627	0,0	0,0%	-34%	
POULPES	1 339	2,2	0,2%	1 472	1,1	0,1%	10%	-49%
ANCHOIS	4 630	1,3	0,0%	2 979	9,5	0,3%	-36%	x8
GERMON	2 291	0,0	0,0%	1 952	0,0	0,0%	-15%	
SABRE NOIR	1 769	0,0	0,0%	1 879	0,0	0,0%	6%	
DIVERS RAIES	2 213	9,7	0,4%	2 146	9,1	0,4%	-3%	-6%
MAIGRE	746	0,0	0,0%	621	0,0	0,0%	-17%	
HOMARD	234	0,0	0,0%	249	0,0	0,0%	6%	
CONGRE	2 930	6,9	0,2%	3 128	8,8	0,3%	7%	28%
CREVETTE BOUQUET	243	0,0	0,0%	246	0,0	0,0%	1%	
BARBUE	404	0,1	0,0%	411	0,0	0,0%	2%	
LINGUE FRANCHE	1 530	0,1	0,0%	1 669	0,1	0,0%	9%	-11%
RAIE FLEURIE	2 449	8,8	0,4%	2 053	2,1	0,1%	-16%	-76%
LIMANDE-SOLE	764	0,3	0,0%	801	0,2	0,0%	5%	-53%
ARAIGNEE DE MER	1 802	10,1	0,6%	2 026	13,5	0,7%	12%	33%
EMISSOLES	2 490	9,7	0,4%	2 383	8,6	0,4%	-4%	-12%
TOURTEAU	734	0,1	0,0%	993	0,6	0,1%	35%	x10
PLIE	1 739	25,0	1,4%	1 572	9,7	0,6%	-10%	-61%
THON ROUGE	293	0,0	0,0%	309	0,0	0,0%	5%	
PRAIRE	552	6,2	1,1%	539	1,6	0,3%	-2%	-74%
TACAUD	2 742	20,9	0,8%	2 708	10,0	0,4%	-1%	-52%
GRONDIN ROUGE	2 891	6,5	0,2%	2 562	0,4	0,0%	-11%	-94%
RAIE DOUCE	804	3,0	0,4%	907	0,0	0,0%	13%	
CETEAU	526	0,0	0,0%	461	0,0	0,0%	-12%	
PETITE ROUSSETTE	4 178	93,5	2,2%	4 067	95,2	2,3%	-3%	2%
SAR COMMUN	266	0,0	0,0%	293	0,0	0,0%	10%	
LINGUE BLEUE	939	0,0	0,0%	890	0,0	0,0%	-5%	

Source : FranceAgriMer/RIC

**EVOLUTION MENSUELLE des QUANTITES MISES EN VENTE, du PRIX MOYEN, du TAUX D'INVENDUS et de la VALEUR DES VENTES en 2015 et 2016 (toutes halles à marée)**

**QUANTITES VENDUES et PRIX MOYEN**

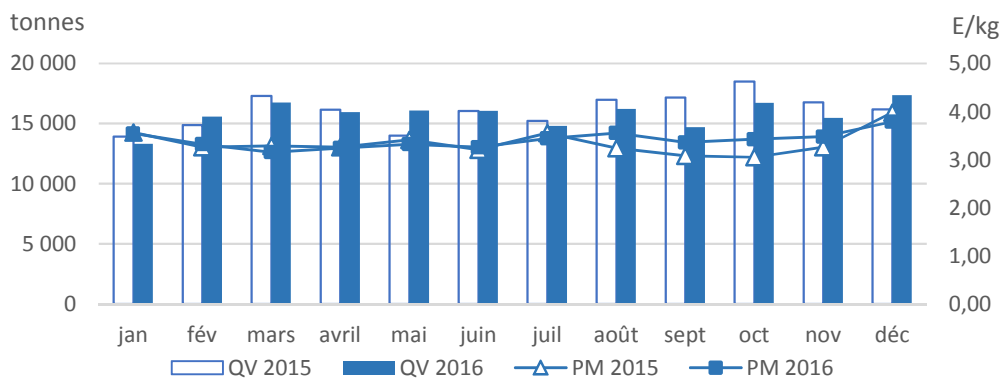

**QUANTITES MISES EN VENTE et TAUX D'INVENDUS**

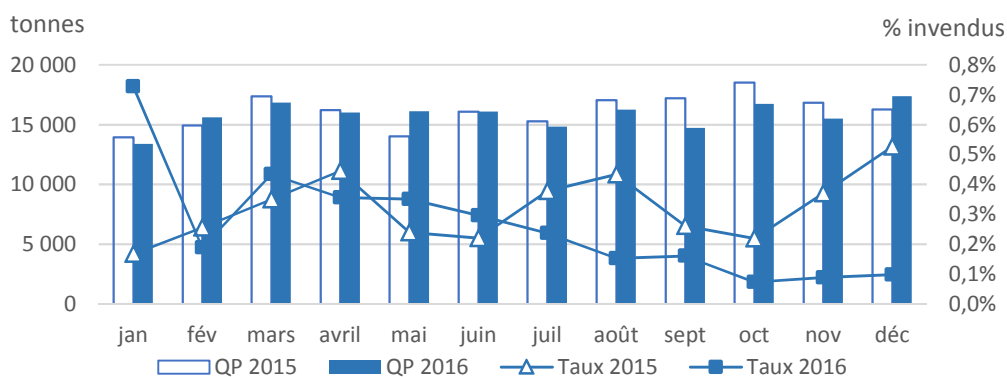

**EVOLUTION DU CA MENSUEL**

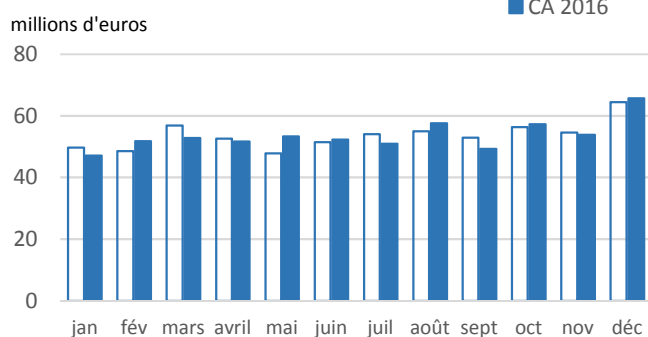

**EVOLUTION DU CA CUMULE**

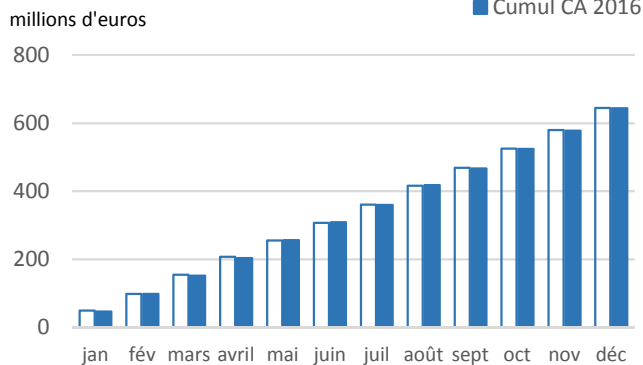



REPARTITION DES QUANTITES VENDUES ET DE LA VALEUR DES VENTES PAR FLOTILLE (hors méditerranée)

	2015				2016				Evolution		
	Quantités vendues (T)	Valeur (k€)	P.d.m. * (%)	P.M. (€/kg)	Quantités vendues (T)	Valeur (k€)	P.d.m. * (%)	P.M. (€/kg)	Quantité (%)	Valeur (%)	P.M. (%)
<b>TOUTS NAVIRES</b>	<b>186 253</b>	<b>613 592</b>	<b>100%</b>	<b>3,29</b>	<b>181 014</b>	<b>609 952</b>	<b>100%</b>	<b>3,37</b>	<b>-3%</b>	<b>-1%</b>	<b>0%</b>
<b>TOTAL CASEYEURS</b>	<b>3 292</b>	<b>8 353</b>	<b>1%</b>	<b>2,54</b>	<b>3 458</b>	<b>8 826</b>	<b>1%</b>	<b>2,55</b>	<b>5%</b>	<b>6%</b>	<b>6%</b>
CASEYEURS EXCLUSIFS	3 289	8 285	1%	2,52	3 455	8 771	1%	2,54	5%	6%	7%
CASEYEURS POLYVALENTS	4	69	0%	18,83	3	55	0%	19,99	-25%	-20%	-20%
<b>TOTAL CASEYEURS METIERS DE L'HAMEÇON</b>	<b>1 327</b>	<b>7 570</b>	<b>1%</b>	<b>5,70</b>	<b>1 638</b>	<b>7 833</b>	<b>1%</b>	<b>4,78</b>	<b>23%</b>	<b>3%</b>	<b>4%</b>
CASEYEURS METIERS DE L'HAMEÇON EXCLUSIFS	940	5 988	1%	6,37	1 331	6 409	1%	4,81	42%	7%	8%
CASEYEURS METIERS DE L'HAMEÇON POLYVALENTS	387	1 582	0%	4,08	307	1 424	0%	4,64	-21%	-10%	-9%
<b>TOTAL CHALUTIERS EXCLUSIFS</b>	<b>102 618</b>	<b>316 276</b>	<b>52%</b>	<b>3,08</b>	<b>92 809</b>	<b>306 682</b>	<b>50%</b>	<b>3,30</b>	<b>-10%</b>	<b>-3%</b>	<b>-2%</b>
CHALUTIERS DE FOND EXCLUSIFS	72 580	246 095	40%	3,39	68 490	240 973	40%	3,52	-6%	-2%	-1%
CHALUTIERS MIXTES EXCLUSIFS	26 794	64 382	10%	2,40	22 359	60 638	10%	2,71	-17%	-6%	-5%
CHALUTIERS PELAGIQUES EXCLUSIFS	3 244	5 799	1%	1,79	1 960	5 071	1%	2,59	-40%	-13%	-12%
<b>TOTAL CHALUTIERS NON EXCLUSIFS</b>	<b>23 250</b>	<b>71 431</b>	<b>12%</b>	<b>3,07</b>	<b>23 352</b>	<b>73 352</b>	<b>12%</b>	<b>3,09</b>	<b>2%</b>	<b>3%</b>	<b>3%</b>
CHALUTIERS ARTS DORMANTS	1 100	4 990	1%	4,53	1 053	5 133	1%	4,87	-4%	3%	3%
CHALUTIERS DRAGUEURS	20 952	60 467	10%	2,89	21 402	61 137	10%	2,86	2%	1%	2%
CHALUTIERS TAMISEURS	1 198	5 974	1%	4,99	1 314	7 082	1%	5,39	10%	19%	19%
<b>TOTAL DIVERS METIERS COTIERS</b>	<b>107</b>	<b>620</b>	<b>0%</b>	<b>5,81</b>	<b>111</b>	<b>734</b>	<b>0%</b>	<b>6,64</b>	<b>4%</b>	<b>18%</b>	<b>19%</b>
DIVERS METIERS COTIERS	107	620	0%	5,81	111	734	0%	6,64	4%	18%	19%
<b>TOTAL DRAGUEURS</b>	<b>9 098</b>	<b>22 253</b>	<b>4%</b>	<b>2,45</b>	<b>9 625</b>	<b>24 703</b>	<b>4%</b>	<b>2,57</b>	<b>6%</b>	<b>11%</b>	<b>12%</b>
DRAGUEURS EXCLUSIFS	3 782	7 178	1%	1,90	3 912	8 335	1%	2,13	3%	16%	17%
DRAGUEURS POLYVALENTS	5 317	15 075	2%	2,84	5 713	16 367	3%	2,87	7%	9%	9%
<b>TOTAL FILEYEURS</b>	<b>19 474</b>	<b>97 797</b>	<b>16%</b>	<b>5,02</b>	<b>18 174</b>	<b>90 773</b>	<b>15%</b>	<b>4,99</b>	<b>-7%</b>	<b>-7%</b>	<b>-7%</b>
FILEYEURS EXCLUSIFS	19 400	97 340	16%	5,02	18 123	90 431	15%	4,99	-7%	-7%	-7%
FILEYEURS POLYVALENTS	74	457	0%	6,15	51	342	0%	6,66	-31%	-25%	-25%
<b>TOTAL FILEYEURS CASEYEURS</b>	<b>3 833</b>	<b>17 541</b>	<b>3%</b>	<b>4,58</b>	<b>3 923</b>	<b>18 061</b>	<b>3%</b>	<b>4,60</b>	<b>2%</b>	<b>3%</b>	<b>4%</b>
FILEYEURS CASEYEURS EXCLUSIFS	3 319	14 821	2%	4,47	3 447	15 260	3%	4,43	4%	3%	4%
FILEYEURS CASEYEURS POLYVALENTS	514	2 720	0%	5,29	475	2 801	0%	5,89	-8%	3%	4%
<b>TOTAL FILEYEURS METIERS DE L'HAMEÇON</b>	<b>2 344</b>	<b>16 354</b>	<b>3%</b>	<b>6,98</b>	<b>2 288</b>	<b>16 507</b>	<b>3%</b>	<b>7,22</b>	<b>-2%</b>	<b>1%</b>	<b>2%</b>
FILEYEURS METIERS DE L'HAMEÇON EXCLUSIFS	1 842	13 157	2%	7,14	1 803	13 318	2%	7,39	-2%	1%	2%
FILEYEURS METIERS DE L'HAMEÇON POLYVALENTS	502	3 198	1%	6,37	484	3 189	1%	6,58	-4%	0%	0%
<b>TOTAL METIERS DE L'HAMEÇON</b>	<b>2 650</b>	<b>15 596</b>	<b>3%</b>	<b>5,89</b>	<b>2 898</b>	<b>16 410</b>	<b>3%</b>	<b>5,66</b>	<b>9%</b>	<b>5%</b>	<b>6%</b>
LIGNEURS EXCLUSIFS	305	3 391	1%	11,12	339	3 594	1%	10,59	11%	6%	7%
LIGNEURS PALANGRIERS EXCLUSIFS	397	3 418	1%	8,60	417	3 311	1%	7,94	5%	-3%	-3%
LIGNEURS PALANGRIERS POLYVALENTS	40	258	0%	6,51	34	207	0%	6,17	-15%	-20%	-19%
LIGNEURS POLYVALENTS	11	168	0%	14,74	11	149	0%	14,18	-8%	-11%	-11%
PALANGRIERS EXCLUSIFS	1 773	7 500	1%	4,23	1 925	8 377	1%	4,35	9%	12%	12%
PALANGRIERS POLYVALENTS	123	861	0%	7,00	172	773	0%	4,50	40%	-10%	-10%
<b>TOTAL SENNEURS</b>	<b>17 387</b>	<b>33 950</b>	<b>6%</b>	<b>1,95</b>	<b>20 434</b>	<b>35 974</b>	<b>6%</b>	<b>1,76</b>	<b>18%</b>	<b>6%</b>	<b>7%</b>
BOLINCHEURS	11 489	13 982	2%	1,22	14 620	16 202	3%	1,11	27%	16%	17%
SENNEURS DE FOND	5 898	19 968	3%	3,39	5 815	19 772	3%	3,40	-1%	-1%	0%
<b>TOTAL TAMISEURS</b>	<b>669</b>	<b>5 079</b>	<b>1%</b>	<b>7,59</b>	<b>515</b>	<b>4 460</b>	<b>1%</b>	<b>8,66</b>	<b>-23%</b>	<b>-12%</b>	<b>-12%</b>
TAMISEURS ARTS DORMANTS	661	5 026	1%	7,60	500	4 354	1%	8,70	-24%	-13%	-13%
TAMISEURS EXCLUSIFS	8	53	0%	6,35	15	105	0%	7,16	75%	97%	98%
<b>TOTAL INDETERMINEES</b>	<b>202</b>	<b>771</b>	<b>0%</b>	<b>3,81</b>	<b>1 373</b>	<b>5 638</b>	<b>1%</b>	<b>4,11</b>	<b>x6</b>	<b>x7</b>	<b>x7</b>
INDETERMINEES	202	771	0%	3,81	1 373	5 638	1%	4,11	x6	x7	x7

Répartition des navires selon l'enquête IFREMER SIH 2015

\* part de marché en valeur

Source : FranceAgriMer/RIC  
6/ Données de ventes déclarées en halles à matée > ÉDITION avril 2017. © FranceAgriMer /

# REPARTITION DES VENTES DECLAREES EN HALLE A MAREE EN 2016

QUANTITES MISES EN VENTE  
189446T

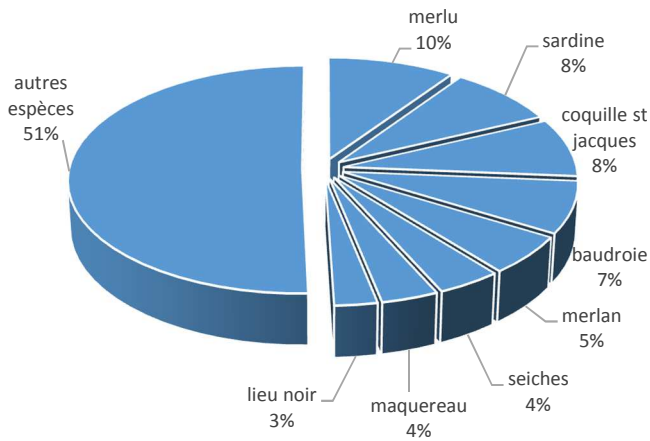

INVENDUS  
488T

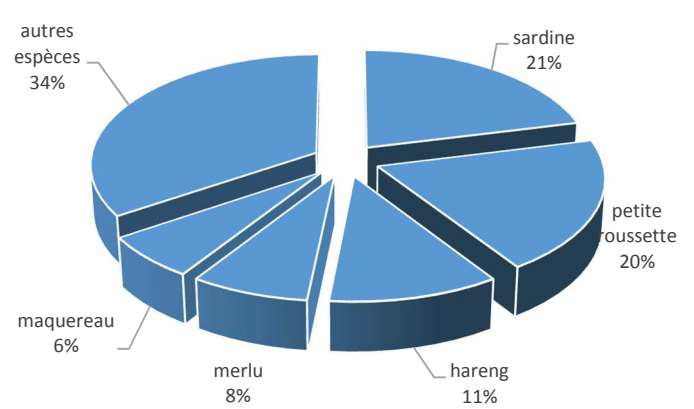

QUANTITES VENDUES  
188958T

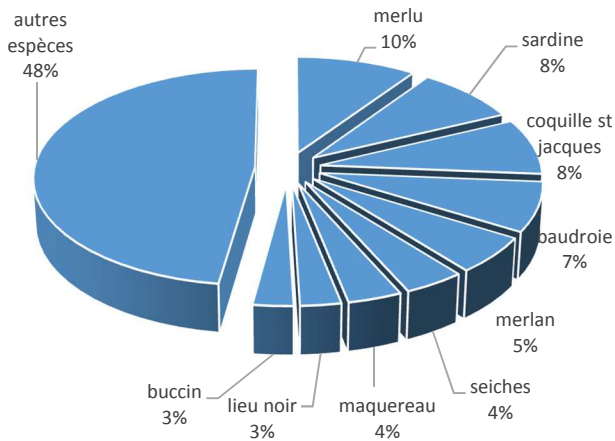

VALEUR DES VENTES  
644,0ME

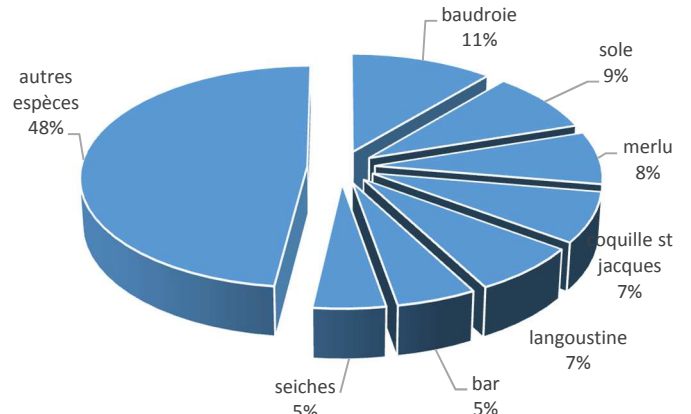

## VENTES DECLAREES EN HALLE A MAREE - 2015/2016

par famille et total toutes familles

	2015			2016			EVOLUTION		
	Quantités vendues (T)	VALEUR (k€)	P.M. (€/kg)	Quantités vendues (T)	VALEUR (k€)	P.M. (€/kg)	Quantité (%)	Valeur (%)	P.M. (%)
<b>TOTAL</b>	<b>193 150</b>	<b>644 696</b>	<b>3,34</b>	<b>188 958</b>	<b>643 985</b>	<b>3,41</b>	<b>-2%</b>	<b>0%</b>	<b>2%</b>
POISSON total dont :	145 226	463 157	3,19	139 927	448 946	3,21	-4%	-3%	1%
<i>DIADROMES</i>	118	568	4,80	132	568	4,31	11%	0%	-10%
<i>PELAGIQUES</i>	32 076	43 063	1,34	32 184	44 201	1,37	0%	3%	2%
<i>AUTRES POISSONS</i>	113 032	419 526	3,71	107 611	404 177	3,76	-5%	-4%	1%
CEPHALOPODES	16 060	66 359	4,13	13 583	66 535	4,90	-15%	0%	19%
COQUILLAGES ET INVERTEBRES	24 966	58 266	2,33	27 351	64 240	2,35	10%	10%	1%
CRUSTACES	6 898	56 913	8,25	8 097	64 264	7,94	17%	13%	-4%

## QUANTITES MISES EN VENTE ET INVENDUS - 2015/2016

par famille et total toutes familles

	2015			2016			Evolution	
	Qt mises en ventes (T)	Invendus (T)	Invendus (%)	Qt mises en ventes (T)	Invendus (T)	Invendus (%)	Quantité (%)	Invendus (%)
<b>TOTAL</b>	<b>193 779</b>	<b>629</b>	<b>0,3%</b>	<b>189 446</b>	<b>488</b>	<b>0,3%</b>	<b>-2%</b>	<b>-23%</b>
POISSON total dont :	145 802	577	0,4%	140 389	462	0,3%	-4%	-20%
<i>DIADROMES</i>	119	0	0,4%	132	0	0,1%	11%	-63%
<i>PELAGIQUES</i>	32 312	236	0,7%	32 401	217	0,7%	0%	-8%
<i>AUTRES POISSONS</i>	113 372	340	0,3%	107 857	245	0,2%	-5%	-28%
CEPHALOPODES	16 081	21	0,1%	13 589	6	0,0%	-15%	-71%
COQUILLAGES ET INVERTEBRES	24 987	21	0,1%	27 356	4	0,0%	9%	-79%
CRUSTACES	6 909	11	0,2%	8 112	15	0,2%	17%	33%

Source : FranceAgriMer/RIC

Détail des ventes dans les principales halles à marée

Halle à marée	2015			2016			Evolution		
	Q. vendues (T)	V. ventes (k€)	P.M. (€/kg)	Q. vendues (T)	V. ventes (k€)	P.M. (€/kg)	Q. vendues (%)	V. ventes (%)	P.M. (%)
<b>Toutes halles à marée</b>	<b>4 629</b>	<b>8 895</b>	<b>1,92</b>	<b>2 970</b>	<b>6 253</b>	<b>2,11</b>	<b>-36%</b>	<b>-30%</b>	<b>10%</b>
LA TURBALLE	1 666	4 002	2,40	935	2 989	3,20	-44%	-25%	33%
SAINT GUENOLE	1 640	2 839	1,73	798	1 216	1,53	-51%	-57%	-12%
DOUARNENEZ	314	502	1,60	251	626	2,50	-20%	25%	56%
SAINT GILLES	200	486	2,44	185	476	2,57	-7%	-2%	5%
PORT LA NOUVELLE	185	203	1,10	316	365	1,15	71%	80%	5%
AGDE	162	189	1,17	296	332	1,12	83%	75%	-4%
CONCARNEAU	87	194	2,22	47	93	1,97	-46%	-52%	-11%
SETE	37	55	1,47	64	78	1,21	73%	42%	-18%
LORIENT	313	360	1,15	61	57	0,93	-80%	-84%	-19%
ST JEAN DE LUZ	24	65	2,73	13	18	1,46	-47%	-72%	-47%

Evolution mensuelle des QUANTITES MISES EN VENTE et des PRIX MOYENS sous toutes les halles à marée en 2015 et 2016

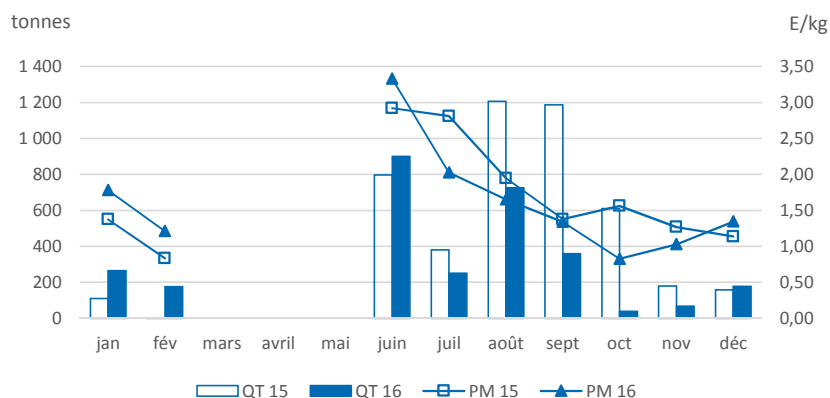

Quantités mises en vente et invendus dans les principales halles à marée

Halle à marée	2015			2016			Evolution	
	Q. mises en vente (T)	Q. retraits (T)	Taux retraits	Q. mises en vente (T)	Q. retraits (T)	Taux retraits	Q. mises en vente (%)	Q. retraits (%)
<b>Toutes halles à marée</b>	<b>4 630</b>	<b>1,3</b>	<b>0,0%</b>	<b>2 979</b>	<b>9,5</b>	<b>0,3%</b>	<b>-36%</b>	<b>x 8</b>
LA TURBALLE	1 666	0,3	0,0%	937	1,7	0,2%	-44%	x 7
SAINT GUENOLE	1 640			801	3,5	0,4%	-51%	
DOUARNENEZ	314			253	2,0	0,8%	-19%	
SAINT GILLES	200			185			-7%	
PORT LA NOUVELLE	185			316			71%	
AGDE	163	1,0	0,6%	297	0,4	0,1%	82%	-64%
CONCARNEAU	87			47			-46%	
SETE	37			66	1,9	2,8%	78%	
LORIENT	313			61			-80%	
ST JEAN DE LUZ	24			13			-47%	

Source : FranceAgriMer/RIC

Détail des ventes dans les principales halles à marée

Halle à marée	2015			2016			Evolution		
	Q. vendues (T)	V. ventes (k€)	P.M. (€/kg)	Q. vendues (T)	V. ventes (k€)	P.M. (€/kg)	Q. vendues (%)	V. ventes (%)	P.M. (%)
<b>Toutes halles à marée</b>	<b>1 792</b>	<b>3 493</b>	<b>1,95</b>	<b>2 012</b>	<b>3 596</b>	<b>1,79</b>	<b>12%</b>	<b>3%</b>	<b>-8%</b>
LORIENT	592	1 116	1,88	537	998	1,86	-9%	-11%	-1%
GRANVILLE	206	453	2,20	240	507	2,11	17%	12%	-4%
LE CROISIC	199	470	2,36	176	425	2,42	-12%	-10%	2%
BREST	183	432	2,36	215	402	1,87	17%	-7%	-21%
ROSCOFF	64	124	1,94	109	164	1,51	69%	32%	-22%
LES SABLES D'OLONNE	40	84	2,10	70	153	2,21	73%	82%	5%
CONCARNEAU	66	129	1,95	98	152	1,55	48%	18%	-20%
SAINT QUAY PORTRIEUX	38	63	1,68	86	124	1,45	128%	97%	-14%
AUDIERNE	39	61	1,56	80	118	1,47	105%	93%	-6%
LE GUILVINEC	50	80	1,58	88	109	1,24	74%	36%	-22%
QUIBERON	82	119	1,46	62	97	1,56	-24%	-19%	7%
NOIRMOUTIER	94	151	1,61	61	89	1,45	-35%	-41%	-10%
ERQUY	30	41	1,36	53	71	1,33	77%	73%	-2%
SAINT GUENOLE	10	12	1,23	43	57	1,32	x 4	x 5	7%
OLERON	41	77	1,86	27	50	1,83	-34%	-35%	-2%

Evolution mensuelle des QUANTITES MISES EN VENTE et des PRIX MOYENS sous toutes les halles à marée en 2015 et 2016

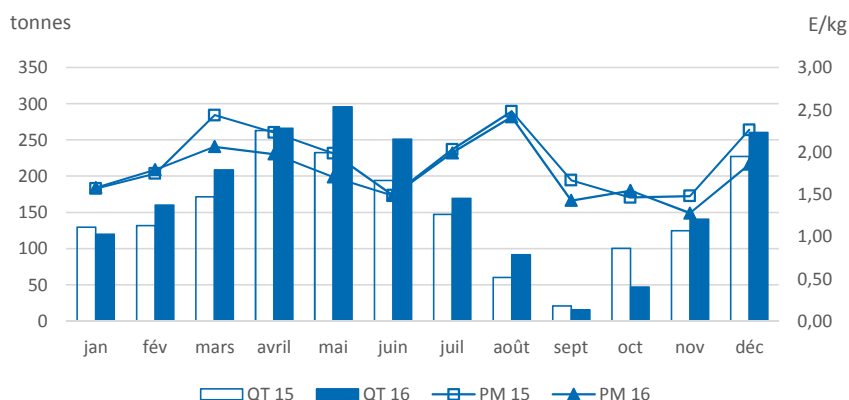

Quantités mises en vente et invendus dans les principales halles à marée

Halle à marée	2015			2016			Evolution	
	Q. mises en vente (T)	Q. retraits (T)	Taux retraits	Q. mises en vente (T)	Q. retraits (T)	Taux retraits	Q. mises en vente (%)	Q. retraits (%)
<b>Toutes halles à marée</b>	<b>1 802</b>	<b>10,1</b>	<b>0,6%</b>	<b>2 026</b>	<b>13,5</b>	<b>0,7%</b>	<b>12%</b>	<b>33%</b>
LORIENT	592			537			-9%	
GRANVILLE	215	9,1	4,3%	249	8,8	3,5%	16%	-4%
LE CROISIC	199	0,4	0,2%	179	2,8	1,6%	-10%	x 7
BREST	183			215			17%	
ROSCOFF	64			109			69%	
LES SABLES D'OLONNE	40			70	0,1	0,1%	74%	
CONCARNEAU	66	0,1	0,1%	98	0,3	0,3%	48%	x 6
SAINT QUAY PORTRIEUX	38			86	0,3	0,4%	129%	
AUDIERNE	39			80			105%	
LE GUILVINEC	50			88	0,1	0,1%	74%	
QUIBERON	82	0,1	0,2%	62	0,1	0,2%	-24%	-5%
NOIRMOUTIER	94			61			-35%	
ERQUY	30			54	0,1	0,2%	77%	
SAINT GUENOLE	10			43			x 4	
OLERON	41			27			-34%	

Source : FranceAgriMer/RIC

## Détail des ventes dans les principales halles à marée

Halle à marée	2015			2016			Evolution		
	Q. vendues (T)	V. ventes (k€)	P.M. (€/kg)	Q. vendues (T)	V. ventes (k€)	P.M. (€/kg)	Q. vendues (%)	V. ventes (%)	P.M. (%)
<b>Toutes halles à marée</b>	<b>2 972</b>	<b>39 025</b>	<b>13,13</b>	<b>2 387</b>	<b>33 167</b>	<b>13,90</b>	<b>-20%</b>	<b>-15%</b>	<b>6%</b>
LES SABLES D'OLONNE	408	4 929	12,08	391	5 151	13,19	-4%	5%	9%
OLERON	188	2 639	14,03	209	3 051	14,57	11%	16%	4%
NOIRMOUTIER	154	2 129	13,80	143	2 047	14,31	-7%	-4%	4%
ROYAN	126	1 702	13,49	128	1 896	14,78	2%	11%	10%
ARCACHON	177	1 753	9,92	189	1 825	9,63	7%	4%	-3%
LA TURBALLE	102	1 324	13,02	142	1 754	12,33	40%	32%	-5%
LE GUILVINEC	153	2 248	14,68	103	1 631	15,78	-33%	-27%	7%
AUDIERNE	92	1 637	17,88	70	1 396	20,04	-24%	-15%	12%
LA ROCHELLE	84	1 033	12,35	85	1 217	14,25	2%	18%	15%
ILE D YEU	104	1 703	16,45	73	1 136	15,66	-30%	-33%	-5%
ST JEAN DE LUZ	121	1 232	10,17	107	1 110	10,38	-12%	-10%	2%
QUIBERON	72	1 260	17,49	62	1 080	17,41	-14%	-14%	0%
LORIENT	101	1 429	14,11	72	1 036	14,36	-29%	-27%	2%
SAINT GILLES	98	1 394	14,24	71	1 020	14,35	-27%	-27%	1%
CHERBOURG	80	1 011	12,61	65	835	12,75	-18%	-17%	1%

Evolution mensuelle  
des QUANTITES MISES EN VENTE  
et des PRIX MOYENS  
sous toutes les halles à marée  
en 2015 et 2016

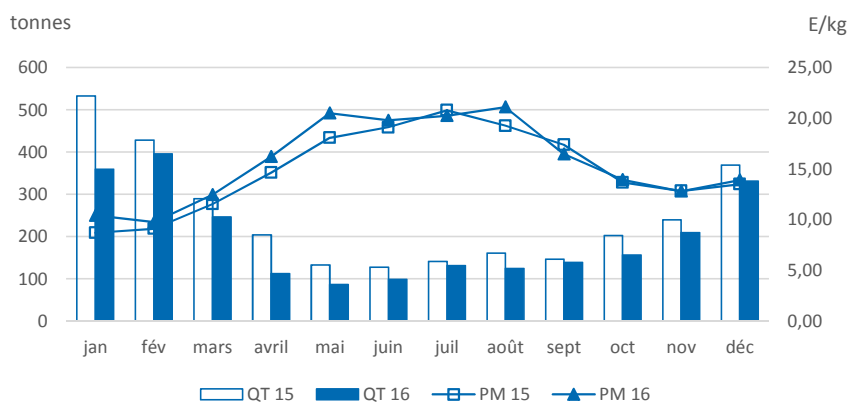

## Quantités mises en vente et invendus dans les principales halles à marée

Halle à marée	2015			2016			Evolution	
	Q. mises en vente (T)	Q. retraits (T)	Taux retraits	Q. mises en vente (T)	Q. retraits (T)	Taux retraits	Q. mises en vente (%)	Q. retraits (%)
<b>Toutes halles à marée</b>	<b>2 972</b>	<b>0,0</b>	<b>0,0%</b>	<b>2 387</b>	<b>0,1</b>	<b>0,0%</b>	<b>-20%</b>	
LES SABLES D'OLONNE	408			391			-4%	
OLERON	188			209			11%	
NOIRMOUTIER	154			143			-7%	
ROYAN	126			128			2%	
ARCACHON	177			190			7%	
LA TURBALLE	102			142			40%	
LE GUILVINEC	153			103			-33%	
AUDIERNE	92			70			-24%	
LA ROCHELLE	84			85			2%	
ILE D YEU	104			73			-30%	
ST JEAN DE LUZ	121			107			-12%	
QUIBERON	72			62			-14%	
LORIENT	101			72			-29%	
SAINT GILLES	98			71			-27%	
CHERBOURG	80			65			-18%	

Source : FranceAgriMer/RIC

Détail des ventes dans les principales halles à marée

Halle à marée	2015			2016			Evolution		
	Q. vendues (T)	V. ventes (k€)	P.M. (€/kg)	Q. vendues (T)	V. ventes (k€)	P.M. (€/kg)	Q. vendues	V. ventes (%)	P.M. (%)
<b>Toutes halles à marée</b>	<b>404</b>	<b>4 293</b>	<b>10,63</b>	<b>411</b>	<b>4 389</b>	<b>10,67</b>	<b>2%</b>	<b>2%</b>	<b>0%</b>
ROSCOFF	69	712	10,33	92	909	9,85	34%	28%	-5%
ERQUY	32	309	9,52	33	322	9,89	0%	4%	4%
SAINT QUAY PORTRIEUX	33	337	10,05	32	317	9,90	-4%	-6%	-2%
LE GRAU DU ROI	22	352	15,69	17	302	17,30	-22%	-14%	10%
LE GUILVINEC	21	203	9,66	27	241	9,07	27%	19%	-6%
BREST	18	204	11,11	21	227	10,59	17%	11%	-5%
SAINT GUENOLE	15	167	11,33	17	187	11,21	13%	12%	-1%
LORIENT	13	169	12,93	13	171	13,56	-3%	2%	5%
LES SABLES D'OLONNE	17	195	11,72	13	154	11,82	-22%	-21%	1%
AUDIERNE	9	110	12,63	12	154	12,91	37%	40%	2%
ARCACHON	16	145	9,16	12	122	10,10	-23%	-15%	10%
CHERBOURG	15	123	8,29	12	113	9,27	-18%	-8%	12%
ST JEAN DE LUZ	8	86	10,88	9	103	11,23	15%	19%	3%
CONCARNEAU	11	125	11,19	9	100	10,86	-17%	-20%	-3%
BOULOGNE/MER	14	97	6,79	15	99	6,70	4%	3%	-1%

Evolution mensuelle des QUANTITES MISES EN VENTE et des PRIX MOYENS sous toutes les halles à marée en 2015 et 2016

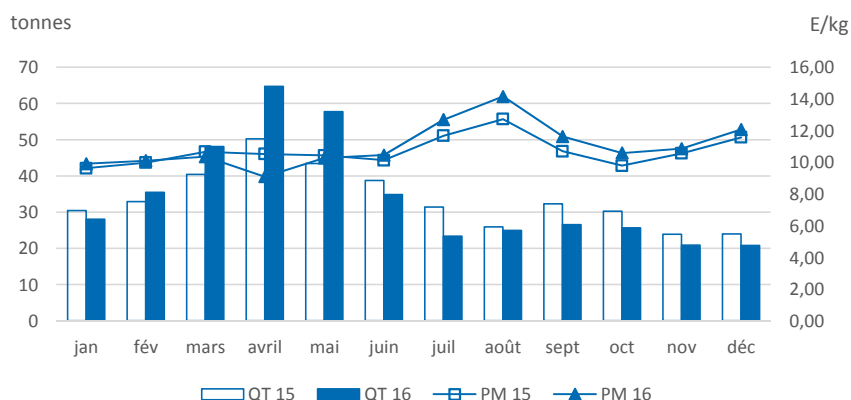

Quantités mises en vente et invendus dans les principales halles à marée

Halle à marée	2015			2016			Evolution	
	Q. mises en vente (T)	Q. retraits (T)	Taux retraits	Q. mises en vente (T)	Q. retraits (T)	Taux retraits	Q. mises en vente	Q. retraits (%)
<b>Toutes halles à marée</b>	<b>404</b>	<b>0,1</b>	<b>0,0%</b>	<b>411</b>	<b>0,0</b>	<b>0,0%</b>	<b>2%</b>	
ROSCOFF	69			92			34%	
ERQUY	32			33			0%	
SAINT QUAY PORTRIEUX	33			32			-4%	
LE GRAU DU ROI	22			17			-22%	
LE GUILVINEC	21			27			27%	
BREST	18			21			17%	
SAINT GUENOLE	15			17			13%	
LORIENT	13			13			-3%	
LES SABLES D'OLONNE	17			13			-22%	
AUDIERNE	9			12			37%	
ARCACHON	16			12			-23%	
CHERBOURG	15			12			-18%	
ST JEAN DE LUZ	8			9			15%	
CONCARNEAU	11			9			-17%	
BOULOGNE/MER	14			15			4%	

Source : FranceAgriMer/RIC

Détail des ventes dans les principales halles à marée

Halle à marée	2015			2016			Evolution		
	Q. vendues (T)	V. ventes (k€)	P.M. (€/kg)	Q. vendues (T)	V. ventes (k€)	P.M. (€/kg)	Q. vendues	V. ventes (%)	P.M. (%)
<b>Toutes halles à marée</b>	<b>13 443</b>	<b>71 109</b>	<b>5,29</b>	<b>13 980</b>	<b>72 451</b>	<b>5,18</b>	<b>4%</b>	<b>2%</b>	<b>-2%</b>
LE GUILVINEC	4 707	24 648	5,24	4 855	24 720	5,09	3%	0%	-3%
LORIENT	2 062	10 097	4,90	2 552	12 064	4,73	24%	19%	-3%
ROSCOFF	993	5 429	5,47	1 133	5 982	5,28	14%	10%	-3%
ERQUY	933	4 802	5,15	883	4 526	5,13	-5%	-6%	0%
LOCTUDY	747	3 789	5,07	823	3 954	4,80	10%	4%	-5%
OLERON	566	2 962	5,23	559	3 017	5,40	-1%	2%	3%
SAINT QUAY PORTRIEUX	531	2 712	5,11	490	2 389	4,88	-8%	-12%	-5%
BREST	420	2 292	5,46	407	2 165	5,32	-3%	-6%	-2%
CONCARNEAU	323	1 761	5,45	311	1 604	5,16	-4%	-9%	-5%
ILE D YEU	328	1 759	5,36	266	1 463	5,49	-19%	-17%	3%
SAINT GUENOLE	415	2 063	4,97	297	1 445	4,86	-28%	-30%	-2%
LES SABLES D'OLONNE	278	1 430	5,14	252	1 333	5,29	-9%	-7%	3%
SETE	157	1 209	7,68	162	1 232	7,59	3%	2%	-1%
AUDIERNE	143	743	5,20	155	838	5,41	8%	13%	4%
LE CROISIC	53	628	11,80	79	824	10,38	49%	31%	-12%

Evolution mensuelle des QUANTITES MISES EN VENTE et des PRIX MOYENS sous toutes les halles à marée en 2015 et 2016

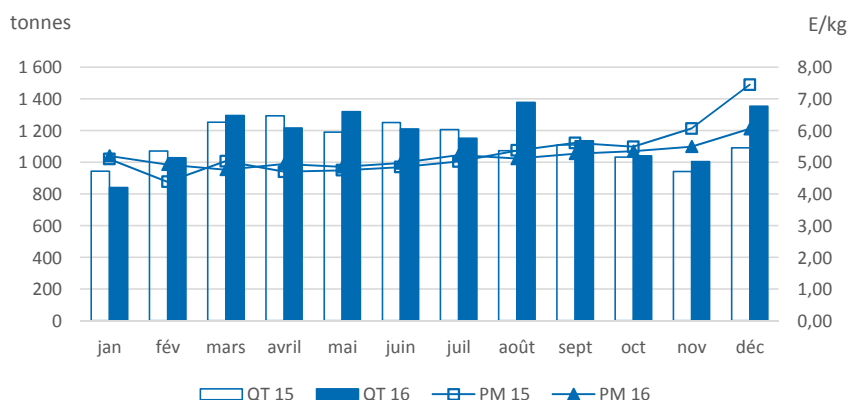

Quantités mises en vente et invendus dans les principales halles à marée

Halle à marée	2015			2016			Evolution	
	Q. mises en vente (T)	Q. retraits (T)	Taux retraits	Q. mises en vente (T)	Q. retraits (T)	Taux retraits	Q. mises en vente	Q. retraits (%)
<b>Toutes halles à marée</b>	<b>13 459</b>	<b>16,0</b>	<b>0,1%</b>	<b>13 981</b>	<b>1,1</b>	<b>0,0%</b>	<b>4%</b>	<b>-93%</b>
LE GUILVINEC	4 720	13,0	0,3%	4 855			3%	
LORIENT	2 062			2 552			24%	
ROSCOFF	993			1 133			14%	
ERQUY	935	1,5	0,2%	883			-6%	
LOCTUDY	747			823			10%	
OLERON	566			559			-1%	
SAINT QUAY PORTRIEUX	531	0,3	0,1%	490	0,1	0,0%	-8%	-62%
BREST	420	0,2	0,0%	407			-3%	
CONCARNEAU	324	0,6	0,2%	311	0,3	0,1%	-4%	-39%
ILE D YEU	328			266			-19%	
SAINT GUENOLE	415	0,2	0,0%	297			-28%	
LES SABLES D'OLONNE	278			252			-9%	
SETE	157			162	0,1	0,1%	3%	
AUDIERNE	143			155			8%	
LE CROISIC	53			79			49%	

Source : FranceAgriMer/RIC



## Détail des ventes dans les principales halles à marée

Halle à marée	2015			2016			Evolution		
	Q. vendues (T)	V. ventes (k€)	P.M. (€/kg)	Q. vendues (T)	V. ventes (k€)	P.M. (€/kg)	Q. vendues (%)	V. ventes (%)	P.M. (%)
<b>Toutes halles à marée</b>	<b>4 553</b>	<b>7 698</b>	<b>1,69</b>	<b>5 056</b>	<b>8 840</b>	<b>1,75</b>	<b>11%</b>	<b>15%</b>	<b>3%</b>
GRANVILLE	2 358	4 561	1,93	2 497	5 097	2,04	6%	12%	6%
PORT EN BESSIN	484	807	1,67	531	999	1,88	10%	24%	13%
GRANDCAMP	786	1 287	1,64	601	926	1,54	-23%	-28%	-6%
ERQUY	465	251	0,54	760	498	0,66	64%	99%	21%
DIEPPE	161	307	1,91	201	395	1,97	25%	29%	3%
SAINT MALO				201	366	1,82			
FECAMP	41	79	1,92	102	213	2,09	148%	169%	9%
BOULOGNE/MER	11	24	2,24	70	152	2,15	x 6	x 6	-4%
CHERBOURG	25	51	2,07	57	113	2,00	129%	121%	-4%
SAINT QUAY PORTRIEUX	151	95	0,63	10	23	2,22	-93%	-76%	x 4
LE CROISIC	8	25	3,06	5	16	3,42	-40%	-33%	12%
LES SABLES D'OLONNE	6	18	2,78	5	15	3,15	-24%	-14%	14%
LORIENT	8	20	2,64	5	14	2,82	-35%	-31%	7%

Evolution mensuelle des QUANTITES MISES EN VENTE et des PRIX MOYENS sous toutes les halles à marée en 2015 et 2016

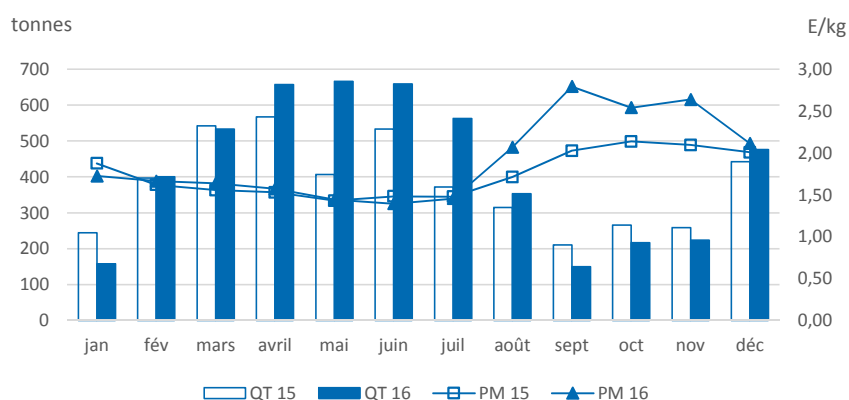

## Quantités mises en vente et invendus dans les principales halles à marée

Halle à marée	2015			2016			Evolution	
	Q. mises en vente (T)	Q. retraits (T)	Taux retraits	Q. mises en vente (T)	Q. retraits (T)	Taux retraits	Q. mises en vente (%)	Q. retraits (%)
<b>Toutes halles à marée</b>	<b>4 554</b>	<b>1,1</b>	<b>0,0%</b>	<b>5 057</b>	<b>0,9</b>	<b>0,0%</b>	<b>11%</b>	<b>-11%</b>
GRANVILLE	2 359	0,3	0,0%	2 497	0,2	0,0%	6%	-33%
PORT EN BESSIN	485	0,6	0,1%	531	0,1	0,0%	9%	-89%
GRANDCAMP	786			602	0,7	0,1%	-23%	
ERQUY	465			760			64%	
DIEPPE	161			201			25%	
SAINT MALO				201				
FECAMP	41			102			148%	
BOULOGNE/MER	11			70			x 6	
CHERBOURG	25	0,0	0,2%	57			128%	
SAINT QUAY PORTRIEUX	151			10			-93%	
LE CROISIC	8	0,0	0,2%	5			-40%	
LES SABLES D'OLONNE	6			5			-24%	
LORIENT	8			5			-35%	

Source : FranceAgriMer/RIC

## Détail des ventes dans les principales halles à marée

Halle à marée	2015			2016			Evolution		
	Q. vendues (T)	V. ventes (k€)	P.M. (€/kg)	Q. vendues (T)	V. ventes (k€)	P.M. (€/kg)	Q. vendues	V. ventes (%)	P.M. (%)
<b>Toutes halles à marée</b>	<b>4 870</b>	<b>31 556</b>	<b>6,48</b>	<b>4 147</b>	<b>28 497</b>	<b>6,87</b>	<b>-15%</b>	<b>-10%</b>	<b>6%</b>
BOULOGNE/MER	845	5 501	6,51	1 051	6 838	6,51	24%	24%	0%
LES SABLES D'OLONNE	689	4 894	7,10	497	3 289	6,61	-28%	-33%	-7%
OLERON	393	2 597	6,61	370	2 535	6,85	-6%	-2%	4%
PORT EN BESSIN	332	1 904	5,74	395	2 458	6,23	19%	29%	9%
LA TURBALLE	340	2 157	6,34	308	2 018	6,55	-9%	-6%	3%
CHERBOURG	233	1 351	5,81	228	1 365	5,98	-2%	1%	3%
ERQUY	389	2 275	5,85	152	1 145	7,52	-61%	-50%	29%
SAINT QUAY PORTRIEUX	244	1 378	5,66	159	1 018	6,40	-35%	-26%	13%
LE GRAU DU ROI	42	566	13,48	61	810	13,28	45%	43%	-1%
LA ROCHELLE	103	674	6,53	100	721	7,21	-3%	7%	10%
ARCACHON	116	814	7,03	92	699	7,57	-20%	-14%	8%
SETE	35	489	13,84	48	669	13,91	36%	37%	1%
PORT LA NOUVELLE	30	385	12,81	50	582	11,60	67%	51%	-9%
ST JEAN DE LUZ	113	901	7,99	54	469	8,73	-52%	-48%	9%
ROSCOFF	144	822	5,73	68	465	6,86	-53%	-43%	20%

Evolution mensuelle  
des QUANTITES MISES EN VENTE  
et des PRIX MOYENS  
sous toutes les halles à marée  
en 2015 et 2016

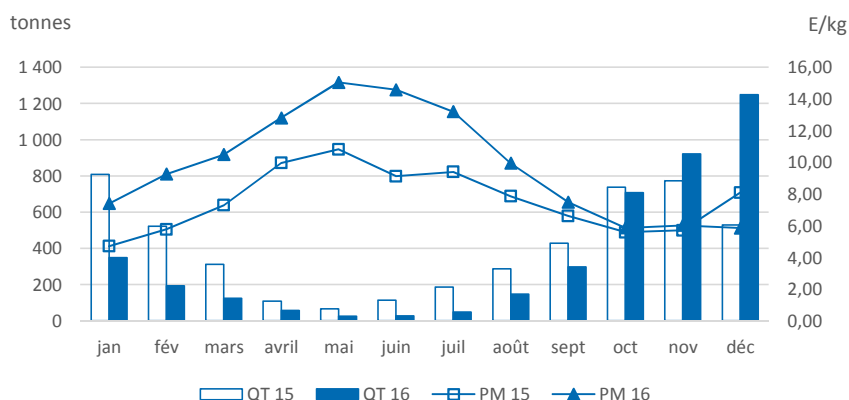

## Quantités mises en vente et invendus dans les principales halles à marée

Halle à marée	2015			2016			Evolution	
	Q. mises en vente (T)	Q. retraits (T)	Taux retraits	Q. mises en vente (T)	Q. retraits (T)	Taux retraits	Q. mises en vente	Q. retraits (%)
<b>Toutes halles à marée</b>	<b>4 871</b>	<b>1,1</b>	<b>0,0%</b>	<b>4 147</b>	<b>0,4</b>	<b>0,0%</b>	<b>-15%</b>	<b>-62%</b>
BOULOGNE/MER	845			1 051			24%	
LES SABLES D'OLONNE	689			497			-28%	
OLERON	393			370			-6%	
PORT EN BESSIN	332	0,4	0,1%	395	0,2	0,0%	19%	-58%
LA TURBALLE	340			308			-9%	
CHERBOURG	233			228			-2%	
ERQUY	389	0,2	0,0%	152	0,1	0,1%	-61%	-33%
SAINT QUAY PORTRIEUX	244			159			-35%	
LE GRAU DU ROI	42			61			45%	
LA ROCHELLE	103			100			-3%	
ARCACHON	116			92			-20%	
SETE	35			48			36%	
PORT LA NOUVELLE	30			50			67%	
ST JEAN DE LUZ	113			54			-52%	
ROSCOFF	144			68			-53%	

Source : FranceAgriMer/RIC

## Détail des ventes dans les principales halles à marée

Halle à marée	2015			2016			Evolution		
	Q. vendues (T)	V. ventes (k€)	P.M. (€/kg)	Q. vendues (T)	V. ventes (k€)	P.M. (€/kg)	Q. vendues (%)	V. ventes (%)	P.M. (%)
<b>Toutes halles à marée</b>	<b>2 897</b>	<b>9 442</b>	<b>3,26</b>	<b>3 073</b>	<b>9 073</b>	<b>2,95</b>	<b>6%</b>	<b>-4%</b>	<b>-9%</b>
LE GUILVINEC	1 380	4 782	3,47	1 465	4 457	3,04	6%	-7%	-12%
LOCTUDY	309	943	3,05	344	918	2,67	11%	-3%	-13%
OLERON	152	655	4,30	166	701	4,22	9%	7%	-2%
LORIENT	286	652	2,28	322	661	2,06	13%	1%	-10%
CONCARNEAU	152	492	3,23	218	608	2,79	43%	23%	-14%
SAINT GUENOLE	304	776	2,55	237	595	2,51	-22%	-23%	-2%
ERQUY	92	352	3,81	90	334	3,73	-3%	-5%	-2%
ROSCOFF	73	281	3,84	81	291	3,60	10%	3%	-6%
SAINT QUAY PORTRIEUX	55	191	3,50	53	163	3,09	-3%	-14%	-12%
LE CROISIC	29	81	2,79	29	88	2,98	1%	8%	7%
SETE	18	79	4,41	18	80	4,45	0%	1%	1%
LES SABLES D'OLONNE	9	35	3,81	11	42	3,89	17%	19%	2%
LA TURBALLE	9	30	3,39	11	39	3,47	25%	28%	2%
ST JEAN DE LUZ	6	24	3,77	5	23	4,13	-15%	-7%	9%
LA ROCHELLE	8	22	2,80	6	20	3,48	-24%	-6%	24%

Evolution mensuelle  
des QUANTITES MISES EN VENTE  
et des PRIX MOYENS  
sous toutes les halles à marée  
en 2015 et 2016

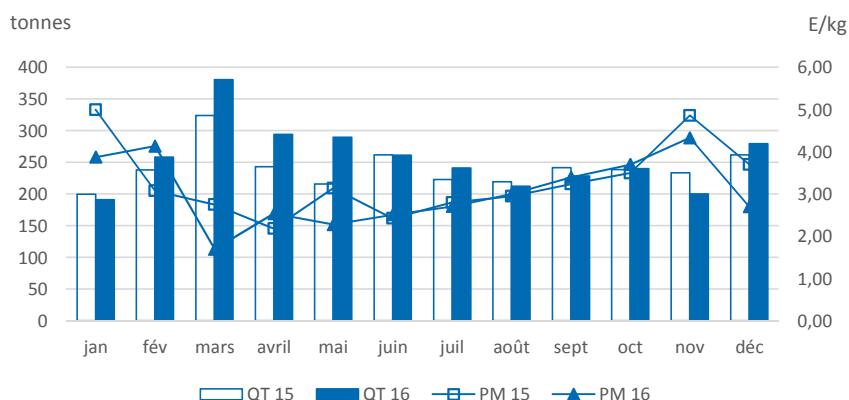

## Quantités mises en vente et invendus dans les principales halles à marée

Halle à marée	2015			2016			Evolution	
	Q. mises en vente (T)	Q. retraits (T)	Taux retraits	Q. mises en vente (T)	Q. retraits (T)	Taux retraits	Q. mises en vente (%)	Q. retraits (%)
<b>Toutes halles à marée</b>	<b>2 899</b>	<b>2,3</b>	<b>0,1%</b>	<b>3 076</b>	<b>2,8</b>	<b>0,1%</b>	<b>6%</b>	<b>21%</b>
LE GUILVINEC	1 381	0,8	0,1%	1 466	0,3	0,0%	6%	-65%
LOCTUDY	309			344			11%	
OLERON	152			166			9%	
LORIENT	286			322			13%	
CONCARNEAU	154	1,5	1,0%	220	2,5	1,1%	43%	65%
SAINT GUENOLE	304			237			-22%	
ERQUY	92			90			-3%	
ROSCOFF	73			81			10%	
SAINT QUAY PORTRIEUX	55			53			-3%	
LE CROISIC	29			29			1%	
SETE	18			18			1%	
LES SABLES D'OLONNE	9			11			17%	
LA TURBALLE	9			11			25%	
ST JEAN DE LUZ	6			5			-15%	
LA ROCHELLE	8			6			-24%	

Source : FranceAgriMer/RIC

## Détail des ventes dans les principales halles à marée

Halle à marée	2015			2016			Evolution		
	Q. vendues (T)	V. ventes (kE)	P.M. (E/kg)	Q. vendues (T)	V. ventes (kE)	P.M. (E/kg)	Q. vendues	V. ventes (%)	P.M. (%)
Toutes halles à marée	526	2 612	4,97	461	2 226	4,83	-12%	-15%	-3%
OLERON	307	1 471	4,79	340	1 593	4,69	11%	8%	-2%
ARCACHON	197	1 011	5,14	73	382	5,26	-63%	-62%	2%
ROYAN	11	54	5,11	32	144	4,48	x 3	166%	-12%
LES SABLES D'OLONNE	8	59	6,97	14	86	6,31	61%	46%	-10%
ST JEAN DE LUZ	2	14	5,92	2	16	7,16	-7%	12%	21%

## Evolution mensuelle des QUANTITES MISES EN VENTE et des PRIX MOYENS sous toutes les halles à marée en 2015 et 2016

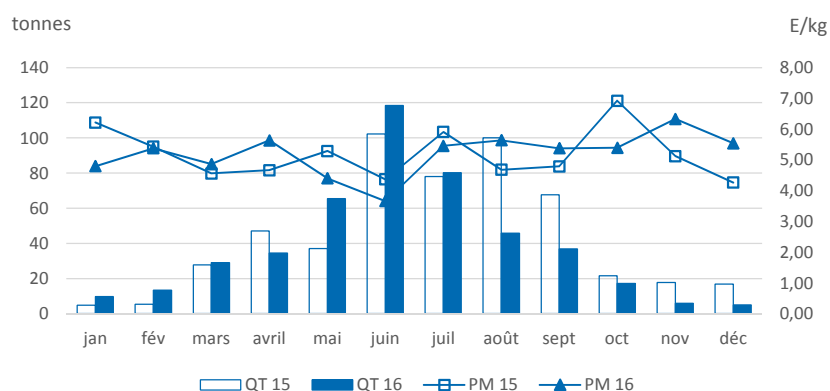

## Quantités mises en vente et invendus dans les principales halles à marée

Halle à marée	2015			2016			Evolution	
	Q. mises en vente (T)	Q. retraits (T)	Taux retraits	Q. mises en vente (T)	Q. retraits (T)	Taux retraits	Q. mises en vente	Q. retraits (%)
Toutes halles à marée	526	0,0	0,0%	461	0,0	0,0%	-12%	
OLERON	307			340			11%	
ARCACHON	197			73			-63%	
ROYAN	11			32			x 3	
LES SABLES D'OLONNE	8			14			61%	
ST JEAN DE LUZ	2			2			-7%	

Source : FranceAgriMer/RIC

Détail des ventes dans les principales halles à marée

Halle à marée	2015			2016			Evolution		
	Q. vendues (T)	V. ventes (k€)	P.M. (€/kg)	Q. vendues (T)	V. ventes (k€)	P.M. (€/kg)	Q. vendues (%)	V. ventes (%)	P.M. (%)
<b>Toutes halles à marée</b>	<b>2 923</b>	<b>4 038</b>	<b>1,38</b>	<b>3 119</b>	<b>4 686</b>	<b>1,50</b>	<b>7%</b>	<b>16%</b>	<b>9%</b>
NOIRMOUTIER	350	568	1,62	366	643	1,76	4%	13%	8%
LE GUILVINEC	360	509	1,41	349	506	1,45	-3%	-1%	3%
QUIBERON	273	403	1,48	296	474	1,60	8%	17%	8%
LORIENT	277	379	1,37	295	433	1,47	6%	14%	7%
OLERON	193	287	1,48	226	348	1,54	17%	21%	4%
LA TURBALLE	124	183	1,48	204	340	1,67	65%	86%	13%
ERQUY	357	367	1,03	309	338	1,09	-13%	-8%	6%
CONCARNEAU	51	72	1,43	144	228	1,58	185%	x 3	10%
LES SABLES D'OLONNE	145	217	1,50	136	213	1,57	-6%	-2%	5%
SAINT GILLES	53	73	1,38	119	201	1,69	124%	175%	23%
SAINT GUENOLE	95	112	1,19	89	127	1,44	-6%	13%	21%
CHERBOURG	101	114	1,13	97	120	1,23	-4%	5%	10%
SAINT QUAY PORTRIEUX	110	125	1,13	93	118	1,27	-16%	-6%	12%
ST JEAN DE LUZ	43	96	2,24	35	82	2,35	-19%	-15%	5%
PORT EN BESSIN	43	57	1,31	57	78	1,35	32%	36%	3%

Evolution mensuelle des QUANTITES MISES EN VENTE et des PRIX MOYENS sous toutes les halles à marée en 2015 et 2016

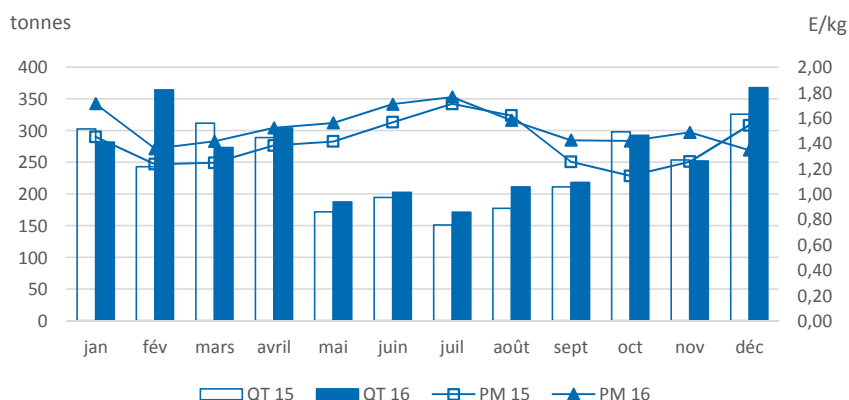

Quantités mises en vente et invendus dans les principales halles à marée

Halle à marée	2015			2016			Evolution	
	Q. mises en vente (T)	Q. retraits (T)	Taux retraits	Q. mises en vente (T)	Q. retraits (T)	Taux retraits	Q. mises en vente (%)	Q. retraits (%)
<b>Toutes halles à marée</b>	<b>2 930</b>	<b>6,9</b>	<b>0,2%</b>	<b>3 128</b>	<b>8,8</b>	<b>0,3%</b>	<b>7%</b>	<b>28%</b>
NOIRMOUTIER	350			366			4%	
LE GUILVINEC	360	0,3	0,1%	349	0,1	0,0%	-3%	-74%
QUIBERON	273	0,2	0,1%	297	0,5	0,2%	9%	140%
LORIENT	277			295			6%	
OLERON	193			226			17%	
LA TURBALLE	124	0,1	0,0%	204	0,1	0,0%	65%	4%
ERQUY	357			309			-13%	
CONCARNEAU	51	0,2	0,5%	144	0,3	0,2%	184%	13%
LES SABLES D'OLONNE	145			137	1,1	0,8%	-5%	
SAINT GILLES	53			119	0,3	0,2%	125%	
SAINT GUENOLE	94			89			-6%	
CHERBOURG	104	3,2	3,1%	102	4,5	4,5%	-2%	41%
SAINT QUAY PORTRIEUX	110	0,1	0,1%	93			-16%	
ST JEAN DE LUZ	43			35			-19%	
PORT EN BESSIN	44	0,8	1,8%	58	0,5	0,9%	31%	-34%

Source : FranceAgriMer/RIC

Détail des ventes dans les principales halles à marée

Halle à marée	2015			2016			Evolution		
	Q. vendues (T)	V. ventes (k€)	P.M. (€/kg)	Q. vendues (T)	V. ventes (k€)	P.M. (€/kg)	Q. vendues (%)	V. ventes (%)	P.M. (%)
<b>Toutes halles à marée</b>	<b>14 756</b>	<b>43 730</b>	<b>2,96</b>	<b>15 632</b>	<b>47 333</b>	<b>3,03</b>	<b>6%</b>	<b>8%</b>	<b>2%</b>
SAINT QUAY PORTRIEUX	3 643	8 321	2,28	3 498	8 092	2,31	-4%	-3%	1%
PORT EN BESSIN	1 973	6 757	3,43	1 981	6 735	3,40	0%	0%	-1%
DIEPPE	1 458	5 234	3,59	1 804	6 396	3,55	24%	22%	-1%
ERQUY	2 173	5 150	2,37	2 279	5 514	2,42	5%	7%	2%
GRANVILLE	804	2 361	2,94	1 288	3 771	2,93	60%	60%	0%
GRANDCAMP	995	3 386	3,40	1 023	3 517	3,44	3%	4%	1%
BOULOGNE/MER	633	2 312	3,65	825	3 004	3,64	30%	30%	0%
FECAMP	940	3 288	3,50	795	2 879	3,62	-15%	-12%	3%
CHERBOURG	688	2 232	3,25	546	1 886	3,45	-21%	-15%	6%
SAINT MALO	676	1 760	2,61	589	1 568	2,66	-13%	-11%	2%
BREST	23	75	3,26	219	905	4,13	x 10	x 12	27%
LE CROISIC	86	402	4,65	127	551	4,36	47%	37%	-6%
QUIBERON	77	304	3,96	116	437	3,78	51%	44%	-5%
CONCARNEAU	108	413	3,83	102	386	3,80	-6%	-6%	-1%
ROSCOFF	187	606	3,24	120	385	3,20	-36%	-36%	-1%

Evolution mensuelle des QUANTITES MISES EN VENTE et des PRIX MOYENS sous toutes les halles à marée en 2015 et 2016

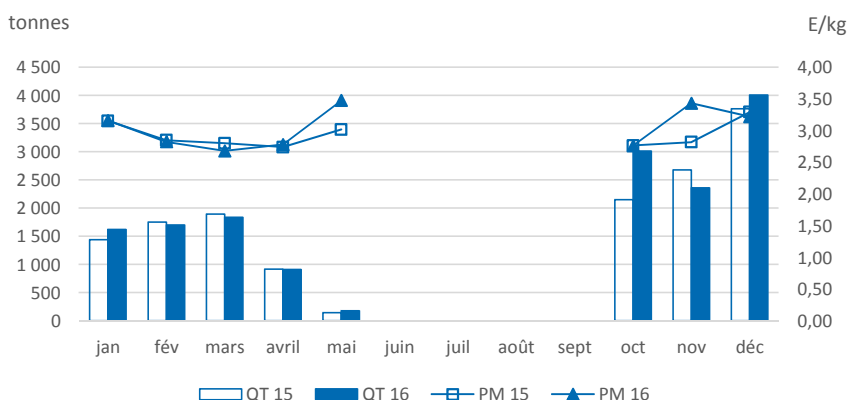

Quantités mises en vente et invendus dans les principales halles à marée

Halle à marée	2015			2016			Evolution	
	Q. mises en vente (T)	Q. retraits (T)	Taux retraits	Q. mises en vente (T)	Q. retraits (T)	Taux retraits	Q. mises en vente (%)	Q. retraits (%)
<b>Toutes halles à marée</b>	<b>14 757</b>	<b>1,5</b>	<b>0,0%</b>	<b>15 632</b>	<b>0,5</b>	<b>0,0%</b>	<b>6%</b>	<b>-68%</b>
SAINT QUAY PORTRIEUX	3 643			3 498			-4%	
PORT EN BESSIN	1 973	0,4	0,0%	1 981			0%	
DIEPPE	1 458			1 804			24%	
ERQUY	2 173			2 280	0,4	0,0%	5%	
GRANVILLE	804	0,8	0,1%	1 288			60%	
GRANDCAMP	995			1 023			3%	
BOULOGNE/MER	633			825			30%	
FECAMP	940	0,1	0,0%	795			-15%	
CHERBOURG	688			546			-21%	
SAINT MALO	676			589			-13%	
BREST	23			219			x 10	
LE CROISIC	86	0,2	0,2%	127			46%	
QUIBERON	77			116			51%	
CONCARNEAU	108			102			-6%	
ROSCOFF	187			120			-36%	

Source : FranceAgriMer/RIC

Détail des ventes dans les principales halles à marée

Halle à marée	2015			2016			Evolution		
	Q. vendues (T)	V. ventes (k€)	P.M. (€/kg)	Q. vendues (T)	V. ventes (k€)	P.M. (€/kg)	Q. vendues	V. ventes (%)	P.M. (%)
<b>Toutes halles à marée</b>	<b>243</b>	<b>4 283</b>	<b>17,60</b>	<b>246</b>	<b>4 491</b>	<b>18,24</b>	<b>1%</b>	<b>5%</b>	<b>4%</b>
LE CROISIC	85	1 456	17,17	55	1 253	22,92	-35%	-14%	33%
SAINT GILLES	47	640	13,71	32	716	22,13	-31%	12%	61%
LORIENT	30	629	21,14	24	570	23,73	-19%	-9%	12%
SETE	13	74	5,62	71	551	7,78	x 5	x 7	39%
OLERON	23	474	20,83	19	458	24,44	-18%	-3%	17%
NOIRMOUTIER	10	208	20,88	8	210	26,44	-20%	1%	27%
CONCARNEAU	10	223	21,89	7	187	26,69	-31%	-16%	22%
LE GRAU DU ROI				14	133	9,35			
LES SABLES D'OLONNE	11	250	23,29	4	125	30,64	-62%	-50%	32%
LA ROCHELLE	6	127	20,95	5	92	20,18	-25%	-27%	-4%
LE GUILVINEC	2	44	25,26	3	68	25,90	53%	57%	3%
SAINT QUAY PORTRIEUX	0,3	15	43,43	1	29	34,20	144%	92%	-21%
LA TURBALLE	0,1	2	24,12	1	22	16,93	x 17	x 12	-30%
ROSCOFF	1	15	26,69	0,5	15	30,95	-14%	0%	16%
ST JEAN DE LUZ	3	74	24,12	0,5	13	29,56	-85%	-82%	23%

Evolution mensuelle des QUANTITES MISES EN VENTE et des PRIX MOYENS sous toutes les halles à marée en 2015 et 2016

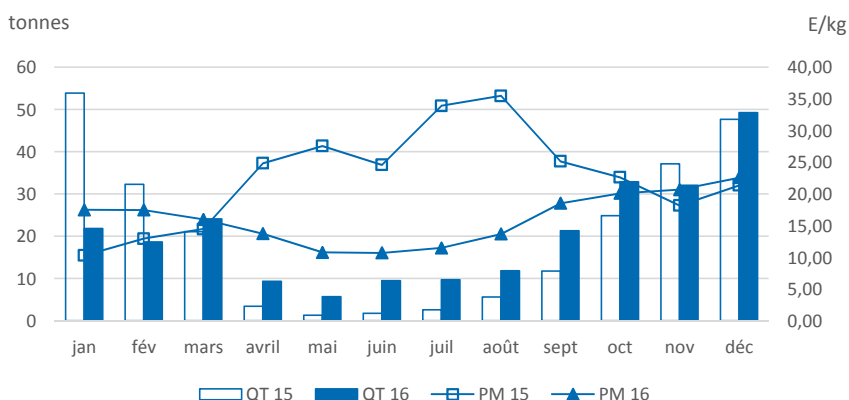

Quantités mises en vente et invendus dans les principales halles à marée

Halle à marée	2015			2016			Evolution	
	Q. mises en vente (T)	Q. retraits (T)	Taux retraits	Q. mises en vente (T)	Q. retraits (T)	Taux retraits	Q. mises en vente	Q. retraits (%)
<b>Toutes halles à marée</b>	<b>243</b>	<b>0,0</b>	<b>0,0%</b>	<b>246</b>	<b>0,0</b>	<b>0,0%</b>	<b>1%</b>	
LE CROISIC	85			55			-35%	
SAINT GILLES	47			32			-31%	
LORIENT	30			24			-19%	
SETE	13			71			x 5	
OLERON	23			19			-18%	
NOIRMOUTIER	10			8			-20%	
CONCARNEAU	10			7			-31%	
LE GRAU DU ROI				14				
LES SABLES D'OLONNE	11			4			-62%	
LA ROCHELLE	6			5			-24%	
LE GUILVINEC	2			3			53%	
SAINT QUAY PORTRIEUX	0			1			144%	
LA TURBALLE	0			1			x 17	
ROSCOFF	1			0			-14%	
ST JEAN DE LUZ	3			0			-85%	

Source : FranceAgriMer/RIC

Détail des ventes dans les principales halles à marée

Halle à marée	2015			2016			Evolution		
	Q. vendues (T)	V. ventes (k€)	P.M. (€/kg)	Q. vendues (T)	V. ventes (k€)	P.M. (€/kg)	Q. vendues	V. ventes (%)	P.M. (%)
<b>Toutes halles à marée</b>	<b>2 204</b>	<b>5 724</b>	<b>2,60</b>	<b>2 137</b>	<b>5 544</b>	<b>2,59</b>	<b>-3%</b>	<b>-3%</b>	<b>0%</b>
LE GUILVINEC	213	493	2,32	457	1 149	2,52	115%	133%	8%
PORT EN BESSIN	343	819	2,39	335	791	2,36	-2%	-4%	-1%
BOULOGNE/MER	181	436	2,41	219	520	2,38	21%	19%	-1%
CHERBOURG	185	515	2,79	190	519	2,73	3%	1%	-2%
ROSCOFF	195	562	2,88	161	473	2,94	-18%	-16%	2%
OLERON	72	255	3,51	73	246	3,38	0%	-3%	-4%
FECAMP	126	313	2,49	83	206	2,48	-34%	-34%	0%
BREST	67	187	2,81	63	188	3,00	-6%	1%	7%
LORIENT	78	164	2,09	65	123	1,90	-17%	-25%	-9%
LOCTUDY	53	125	2,36	46	106	2,33	-13%	-15%	-1%
SAINT GUENOLE	30	69	2,34	38	103	2,69	29%	49%	15%
SAINT QUAY PORTRIEUX	246	632	2,57	38	95	2,49	-85%	-85%	-3%
NOIRMOUTIER	56	152	2,71	31	88	2,82	-44%	-42%	4%
ROYAN	21	72	3,40	26	87	3,39	21%	20%	0%
LES SABLES D'OLONNE	44	132	3,00	28	82	2,98	-37%	-38%	-1%

Evolution mensuelle des QUANTITES MISES EN VENTE et des PRIX MOYENS sous toutes les halles à marée en 2015 et 2016

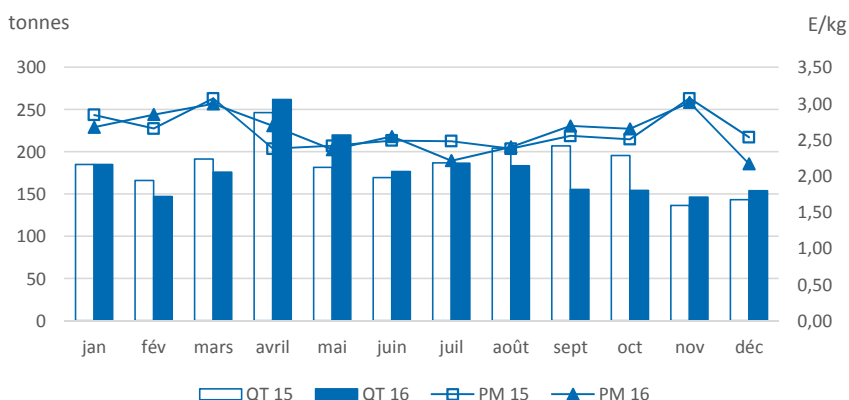

Quantités mises en vente et invendus dans les principales halles à marée

Halle à marée	2015			2016			Evolution	
	Q. mises en vente (T)	Q. retraits (T)	Taux retraits	Q. mises en vente (T)	Q. retraits (T)	Taux retraits	Q. mises en vente	Q. retraits (%)
<b>Toutes halles à marée</b>	<b>2 213</b>	<b>9,7</b>	<b>0,4%</b>	<b>2 146</b>	<b>9,1</b>	<b>0,4%</b>	<b>-3%</b>	<b>-6%</b>
LE GUILVINEC	213	0,3	0,1%	457			114%	
PORT EN BESSIN	347	4,2	1,2%	340	4,9	1,5%	-2%	17%
BOULOGNE/MER	181			219			21%	
CHERBOURG	187	2,3	1,2%	191	1,2	0,6%	2%	-47%
ROSCOFF	195			161			-18%	
OLERON	72			73			0%	
FECAMP	126			83			-34%	
BREST	67			63			-6%	
LORIENT	78			65			-17%	
LOCTUDY	53			46			-13%	
SAINT GUENOLE	30	0,2	0,6%	38			28%	
SAINT QUAY PORTRIEUX	246	0,1	0,1%	38	0,1	0,3%	-85%	-30%
NOIRMOUTIER	56			31			-44%	
ROYAN	21			26			21%	
LES SABLES D'OLONNE	44			28	0,2	0,6%	-37%	

Source : FranceAgriMer/RIC



## Détail des ventes dans les principales halles à marée

Halle à marée	2015			2016			Evolution		
	Q. vendues (T)	V. ventes (k€)	P.M. (€/kg)	Q. vendues (T)	V. ventes (k€)	P.M. (€/kg)	Q. vendues (%)	V. ventes (%)	P.M. (%)
<b>Toutes halles à marée</b>	<b>2 106</b>	<b>7 158</b>	<b>3,40</b>	<b>1 938</b>	<b>6 760</b>	<b>3,49</b>	<b>-8%</b>	<b>-6%</b>	<b>3%</b>
PORT EN BESSIN	361	1 019	2,82	389	1 072	2,75	8%	5%	-2%
GRANVILLE	387	1 179	3,05	314	857	2,73	-19%	-27%	-10%
CHERBOURG	200	509	2,54	222	599	2,71	11%	18%	6%
LA TURBALLE	214	628	2,93	121	429	3,55	-44%	-32%	21%
LES SABLES D'OLONNE	127	509	4,01	90	416	4,60	-29%	-18%	15%
LORIENT	86	368	4,27	99	401	4,05	15%	9%	-5%
QUIBERON	36	271	7,47	38	305	7,95	6%	12%	7%
BOULOGNE/MER	60	168	2,80	103	265	2,57	72%	58%	-8%
CONCARNEAU	77	360	4,67	47	256	5,43	-39%	-29%	16%
LA ROCHELLE	37	207	5,52	41	253	6,10	11%	22%	11%
SAINT GILLES	45	173	3,84	51	216	4,22	14%	25%	10%
SAINT GUENOLE	57	230	4,05	39	206	5,35	-32%	-10%	32%
LE GUILVINEC	43	163	3,77	47	181	3,82	9%	11%	2%
OLERON	26	136	5,26	29	157	5,38	14%	16%	2%
ERQUY	35	131	3,73	34	147	4,31	-3%	12%	16%

Evolution mensuelle  
des QUANTITES MISES EN VENTE  
et des PRIX MOYENS  
sous toutes les halles à marée  
en 2015 et 2016

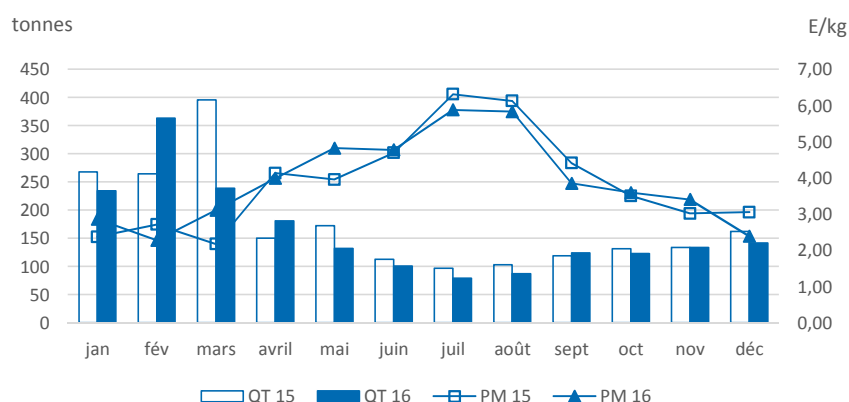

## Quantités mises en vente et invendus dans les principales halles à marée

Halle à marée	2015			2016			Evolution	
	Q. mises en vente (T)	Q. retraits (T)	Taux retraits	Q. mises en vente (T)	Q. retraits (T)	Taux retraits	Q. mises en vente (%)	Q. retraits (%)
<b>Toutes halles à marée</b>	<b>2 108</b>	<b>1,4</b>	<b>0,1%</b>	<b>1 939</b>	<b>0,4</b>	<b>0,0%</b>	<b>-8%</b>	<b>-72%</b>
PORT EN BESSIN	361	0,3	0,1%	389			8%	
GRANVILLE	388	0,6	0,2%	314			-19%	
CHERBOURG	201	0,3	0,1%	222	0,3	0,1%	11%	-1%
LA TURBALLE	214			121			-44%	
LES SABLES D'OLONNE	127			90			-29%	
LORIENT	86			99			15%	
QUIBERON	36	0,1	0,2%	38			5%	
BOULOGNE/MER	60			103			72%	
CONCARNEAU	77			47			-39%	
LA ROCHELLE	37			41			11%	
SAINT GILLES	45			51			14%	
SAINT GUENOLE	57			39			-32%	
LE GUILVINEC	43			47			9%	
OLERON	26			29			14%	
ERQUY	35			34			-3%	

Source : FranceAgriMer/RIC

## Détail des ventes dans les principales halles à marée

Halle à marée	2015			2016			Evolution		
	Q. vendues (T)	V. ventes (k€)	P.M. (€/kg)	Q. vendues (T)	V. ventes (k€)	P.M. (€/kg)	Q. vendues (%)	V. ventes (%)	P.M. (%)
<b>Toutes halles à marée</b>	<b>943</b>	<b>8 712</b>	<b>9,24</b>	<b>627</b>	<b>6 729</b>	<b>10,74</b>	<b>-34%</b>	<b>-23%</b>	<b>16%</b>
CONCARNEAU	23	361	15,52	45	741	16,63	92%	105%	7%
SETE	148	956	6,46	86	635	7,41	-42%	-34%	15%
LE GRAU DU ROI	111	675	6,06	96	527	5,47	-14%	-22%	-10%
NOIRMOUTIER	55	747	13,69	30	505	16,59	-44%	-32%	21%
LORIENT	38	450	11,90	35	504	14,28	-7%	12%	20%
LA TURBALLE	15	163	10,55	36	425	11,66	136%	162%	11%
PORT LA NOUVELLE	96	527	5,49	69	420	6,11	-28%	-20%	11%
ST JEAN DE LUZ	68	577	8,47	39	401	10,42	-43%	-30%	23%
ARCACHON	61	603	9,86	30	358	11,76	-50%	-41%	19%
LA ROCHELLE	56	687	12,22	20	329	16,12	-64%	-52%	32%
AGDE	50	500	9,94	29	315	11,05	-43%	-37%	11%
QUIBERON	8	92	11,50	22	290	13,39	169%	x 3	16%
LES SABLES D'OLONNE	71	625	8,75	17	216	12,78	-76%	-65%	46%
SAINT QUAY PORTRIEUX	10	152	15,61	12	185	15,46	23%	22%	-1%
OLERON	24	340	14,35	11	176	16,37	-54%	-48%	14%

Evolution mensuelle  
des QUANTITES MISES EN VENTE  
et des PRIX MOYENS  
sous toutes les halles à marée  
en 2015 et 2016

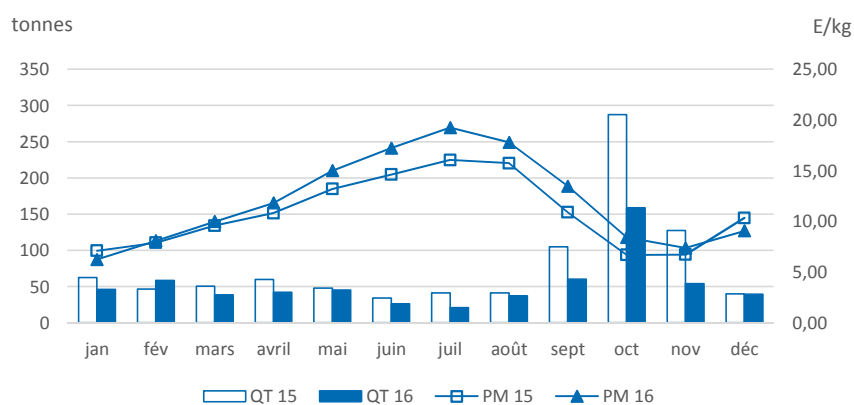

## Quantités mises en vente et invendus dans les principales halles à marée

Halle à marée	2015			2016			Evolution	
	Q. mises en vente (T)	Q. retraits (T)	Taux retraits	Q. mises en vente (T)	Q. retraits (T)	Taux retraits	Q. mises en vente (%)	Q. retraits (%)
<b>Toutes halles à marée</b>	<b>943</b>	<b>0,1</b>	<b>0,0%</b>	<b>627</b>	<b>0,0</b>	<b>0,0%</b>	<b>-34%</b>	
CONCARNEAU	23			45			92%	
SETE	148	0,1	0,0%	86			-42%	
LE GRAU DU ROI	111			96			-14%	
NOIRMOUTIER	55			30			-44%	
LORIENT	38			35			-7%	
LA TURBALLE	15			36			136%	
PORT LA NOUVELLE	96			69			-28%	
ST JEAN DE LUZ	68			39			-43%	
ARCACHON	61			30			-50%	
LA ROCHELLE	56			20			-64%	
AGDE	50			29			-43%	
QUIBERON	8			22			169%	
LES SABLES D'OLONNE	71			17			-76%	
SAINT QUAY PORTRIEUX	10			12			23%	
OLERON	24			11			-54%	

Source : FranceAgriMer/RIC

Détail des ventes dans les principales halles à marée

Halle à marée	2015			2016			Evolution		
	Q. vendues (T)	V. ventes (k€)	P.M. (€/kg)	Q. vendues (T)	V. ventes (k€)	P.M. (€/kg)	Q. vendues	V. ventes (%)	P.M. (%)
<b>Toutes halles à marée</b>	<b>4 896</b>	<b>10 388</b>	<b>2,12</b>	<b>3 950</b>	<b>9 267</b>	<b>2,35</b>	<b>-19%</b>	<b>-11%</b>	<b>11%</b>
LE GUILVINEC	2 061	4 493	2,18	1 728	4 055	2,35	-16%	-10%	8%
ERQUY	670	1 384	2,07	572	1 370	2,39	-15%	-1%	16%
SAINT QUAY PORTRIEUX	432	897	2,08	356	841	2,37	-18%	-6%	14%
ROSCOFF	398	935	2,35	260	699	2,68	-35%	-25%	14%
LOCTUDY	327	664	2,03	256	582	2,28	-22%	-12%	12%
LORIENT	203	444	2,18	256	576	2,25	26%	30%	3%
CONCARNEAU	226	507	2,24	149	368	2,48	-34%	-27%	11%
CHERBOURG	201	382	1,90	108	262	2,43	-46%	-31%	28%
SAINT GUENOLE	210	429	2,04	108	228	2,11	-49%	-47%	3%
BOULOGNE/MER	44	65	1,50	67	128	1,90	54%	95%	27%
LA ROCHELLE	77	114	1,48	50	71	1,42	-35%	-38%	-4%
PORT EN BESSIN	8	15	1,95	29	60	2,06	x 4	x 4	6%
LES SABLES D'OLONNE	6	12	2,06	4	11	2,64	-33%	-14%	29%
LA TURBALLE	5	6	1,16	3	5	1,77	-43%	-12%	53%
AUDIERNE	1	4	3,26	2	5	3,09	34%	27%	-5%

Evolution mensuelle des QUANTITES MISES EN VENTE et des PRIX MOYENS sous toutes les halles à marée en 2015 et 2016

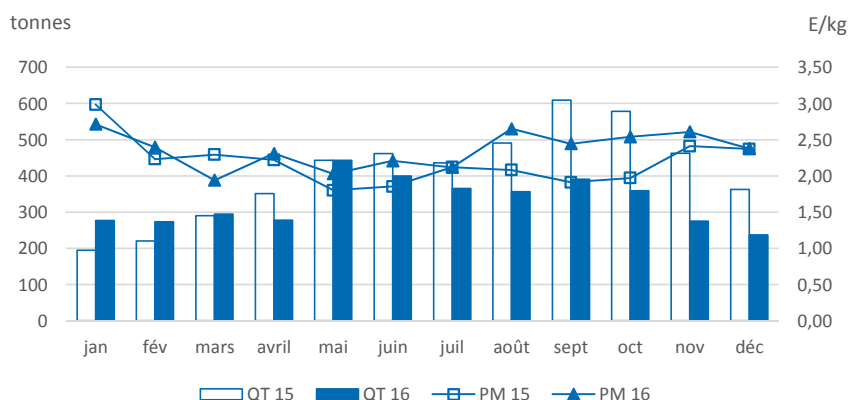

Quantités mises en vente et invendus dans les principales halles à marée

Halle à marée	2015			2016			Evolution	
	Q. mises en vente (T)	Q. retraits (T)	Taux retraits	Q. mises en vente (T)	Q. retraits (T)	Taux retraits	Q. mises en vente	Q. retraits (%)
<b>Toutes halles à marée</b>	<b>4 900</b>	<b>3,6</b>	<b>0,1%</b>	<b>3 950</b>	<b>0,2</b>	<b>0,0%</b>	<b>-19%</b>	<b>-94%</b>
LE GUILVINEC	2 063	1,6	0,1%	1 728			-16%	
ERQUY	670	0,5	0,1%	572			-15%	
SAINT QUAY PORTRIEUX	432	0,5	0,1%	356			-18%	
ROSCOFF	398			260			-35%	
LOCTUDY	327			256			-22%	
LORIENT	203			256			26%	
CONCARNEAU	227	0,4	0,2%	149	0,2	0,1%	-34%	-45%
CHERBOURG	201	0,1	0,0%	108			-46%	
SAINT GUENOLE	211	0,5	0,2%	108			-49%	
BOULOGNE/MER	44			67			54%	
LA ROCHELLE	77			50			-35%	
PORT EN BESSIN	8			29			x 4	
LES SABLES D'OLONNE	6			4			-33%	
LA TURBALLE	5			3			-43%	
AUDIERNE	1			2			34%	

Source : FranceAgriMer/RIC

## Détail des ventes dans les principales halles à marée

Halle à marée	2015			2016			Evolution		
	Q. vendues (T)	V. ventes (k€)	P.M. (€/kg)	Q. vendues (T)	V. ventes (k€)	P.M. (€/kg)	Q. vendues	V. ventes (%)	P.M. (%)
<b>Toutes halles à marée</b>	<b>2 480</b>	<b>3 823</b>	<b>1,54</b>	<b>2 375</b>	<b>3 564</b>	<b>1,50</b>	<b>-4%</b>	<b>-7%</b>	<b>-3%</b>
PORT EN BESSIN	364	546	1,50	419	600	1,43	15%	10%	-4%
CHERBOURG	242	412	1,70	317	537	1,69	31%	30%	-1%
LE GUILVINEC	334	520	1,56	327	466	1,43	-2%	-10%	-8%
SAINT QUAY PORTRIEUX	332	532	1,60	195	298	1,53	-41%	-44%	-5%
ERQUY	222	329	1,49	159	253	1,59	-28%	-23%	7%
LORIENT	122	175	1,43	129	177	1,38	5%	1%	-4%
FECAMP	105	153	1,46	101	137	1,36	-4%	-10%	-6%
CONCARNEAU	68	107	1,58	96	134	1,39	42%	25%	-12%
BOULOGNE/MER	83	121	1,46	86	120	1,40	4%	0%	-4%
SAINT GUENOLE	98	150	1,53	80	109	1,37	-19%	-27%	-10%
ROSCOFF	55	81	1,49	65	103	1,58	20%	26%	6%
DIEPPE	70	94	1,34	72	94	1,31	2%	0%	-2%
LES SABLES D'OLONNE	63	99	1,59	57	94	1,65	-9%	-6%	4%
GRANVILLE	61	104	1,72	42	76	1,81	-31%	-27%	5%
BREST	67	91	1,35	41	66	1,62	-39%	-27%	20%

Evolution mensuelle  
des QUANTITES MISES EN VENTE  
et des PRIX MOYENS  
sous toutes les halles à marée  
en 2015 et 2016

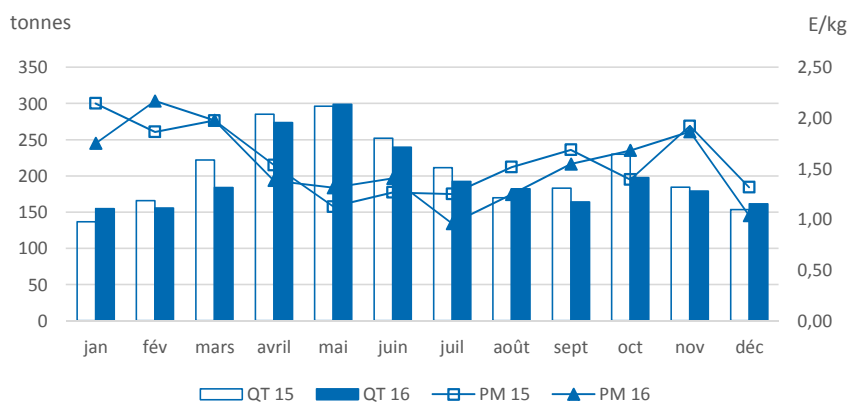

## Quantités mises en vente et invendus dans les principales halles à marée

Halle à marée	2015			2016			Evolution	
	Q. mises en vente (T)	Q. retraits (T)	Taux retraits	Q. mises en vente (T)	Q. retraits (T)	Taux retraits	Q. mises en vente	Q. retraits (%)
<b>Toutes halles à marée</b>	<b>2 490</b>	<b>9,7</b>	<b>0,4%</b>	<b>2 383</b>	<b>8,6</b>	<b>0,4%</b>	<b>-4%</b>	<b>-12%</b>
PORT EN BESSIN	370	5,7	1,5%	422	2,9	0,7%	14%	-48%
CHERBOURG	244	1,9	0,8%	321	3,3	1,0%	31%	74%
LE GUILVINEC	334			327			-2%	
SAINT QUAY PORTRIEUX	332			195	0,1	0,0%	-41%	
ERQUY	222			159			-28%	
LORIENT	122			129			5%	
FECAMP	105			101			-4%	
CONCARNEAU	68			96	0,2	0,2%	43%	
BOULOGNE/MER	83			86			4%	
SAINT GUENOLE	98			80			-19%	
ROSCOFF	55			65			20%	
DIEPPE	70			72			2%	
LES SABLES D'OLONNE	63			57			-9%	
GRANVILLE	62	1,2	2,0%	43	0,9	2,1%	-31%	-28%
BREST	67			41			-39%	

Source : FranceAgriMer/RIC

## Détail des ventes dans les principales halles à marée

Halle à marée	2015			2016			Evolution		
	Q. vendues (T)	V. ventes (k€)	P.M. (€/kg)	Q. vendues (T)	V. ventes (k€)	P.M. (€/kg)	Q. vendues (%)	V. ventes (%)	P.M. (%)
<b>Toutes halles à marée</b>	<b>2 291</b>	<b>7 197</b>	<b>3,14</b>	<b>1 952</b>	<b>5 906</b>	<b>3,03</b>	<b>-15%</b>	<b>-18%</b>	<b>-4%</b>
ST JEAN DE LUZ	568	1 790	3,15	554	1 727	3,12	-3%	-4%	-1%
LORIENT	295	864	2,93	520	1 518	2,92	76%	76%	0%
LA TURBALLE	694	2 091	3,01	352	1 064	3,02	-49%	-49%	0%
LE GUILVINEC	383	1 487	3,88	211	662	3,14	-45%	-55%	-19%
DOUARNENEZ	162	438	2,70	191	569	2,98	18%	30%	10%
LES SABLES D'OLONNE	179	496	2,78	113	321	2,83	-36%	-35%	2%
ARCACHON	2	13	5,66	6	32	5,47	151%	143%	-3%
ILE D YEU	6	16	2,57	4	11	2,94	-42%	-34%	14%

Evolution mensuelle  
des QUANTITES MISES EN VENTE  
et des PRIX MOYENS  
sous toutes les halles à marée  
en 2015 et 2016

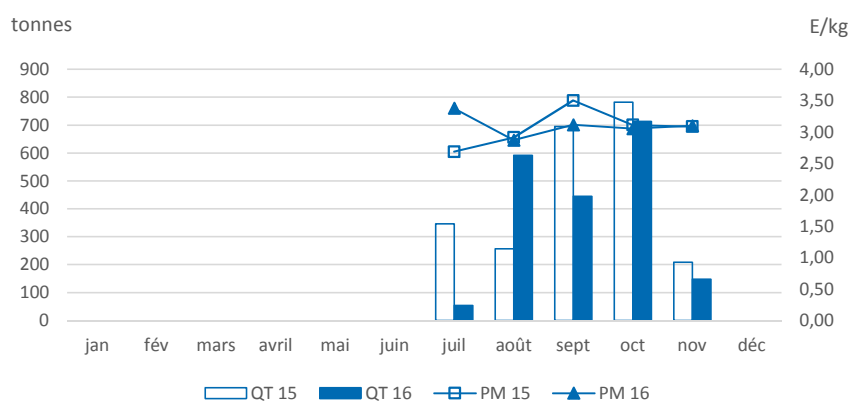

## Quantités mises en vente et invendus dans les principales halles à marée

Halle à marée	2015			2016			Evolution	
	Q. mises en vente (T)	Q. retraits (T)	Taux retraits	Q. mises en vente (T)	Q. retraits (T)	Taux retraits	Q. mises en vente (%)	Q. retraits (%)
<b>Toutes halles à marée</b>	<b>2 291</b>	<b>0,0</b>	<b>0,0%</b>	<b>1 952</b>	<b>0,0</b>	<b>0,0%</b>	<b>-15%</b>	
ST JEAN DE LUZ	568			554			-3%	
LORIENT	295			520			76%	
LA TURBALLE	694			352			-49%	
LE GUILVINEC	383			211			-45%	
DOUARNENEZ	162			191			18%	
LES SABLES D'OLONNE	179			113			-36%	
ARCACHON	2			6			151%	
ILE D YEU	6			4			-42%	

Source : FranceAgriMer/RIC

## Détail des ventes dans les principales halles à marée

Halle à marée	2015			2016			Evolution		
	Q. vendues (T)	V. ventes (k€)	P.M. (€/kg)	Q. vendues (T)	V. ventes (k€)	P.M. (€/kg)	Q. vendues (%)	V. ventes (%)	P.M. (%)
<b>Toutes halles à marée</b>	<b>2 884</b>	<b>2 779</b>	<b>0,96</b>	<b>2 562</b>	<b>2 474</b>	<b>0,97</b>	<b>-11%</b>	<b>-11%</b>	<b>0%</b>
ERQUY	1 028	732	0,71	816	594	0,73	-21%	-19%	2%
PORT EN BESSIN	276	286	1,04	313	323	1,03	14%	13%	0%
LE GRAU DU ROI	124	348	2,81	124	291	2,35	0%	-16%	-16%
SAINT QUAY PORTRIEUX	426	270	0,63	404	267	0,66	-5%	-1%	4%
CHERBOURG	301	284	0,94	264	263	1,00	-12%	-7%	6%
AGDE	81	148	1,82	80	147	1,83	-1%	-1%	0%
BOULOGNE/MER	66	81	1,23	114	106	0,93	73%	31%	-24%
ROSCOFF	147	97	0,66	122	76	0,62	-17%	-22%	-6%
ST JEAN DE LUZ	22	53	2,46	21	60	2,80	-1%	13%	14%
GRANVILLE	94	62	0,66	76	51	0,67	-20%	-18%	2%
ARCACHON	27	49	1,83	22	48	2,22	-19%	-1%	21%
FECAMP	68	65	0,96	46	41	0,88	-32%	-37%	-8%
LE GUILVINEC	104	56	0,54	68	39	0,57	-35%	-31%	6%
LES SABLES D'OLONNE	13	27	2,10	10	23	2,40	-25%	-14%	14%
SAINT GUENOLE	20	37	1,83	15	23	1,54	-27%	-38%	-16%

Evolution mensuelle  
des QUANTITES MISES EN VENTE  
et des PRIX MOYENS  
sous toutes les halles à marée  
en 2015 et 2016

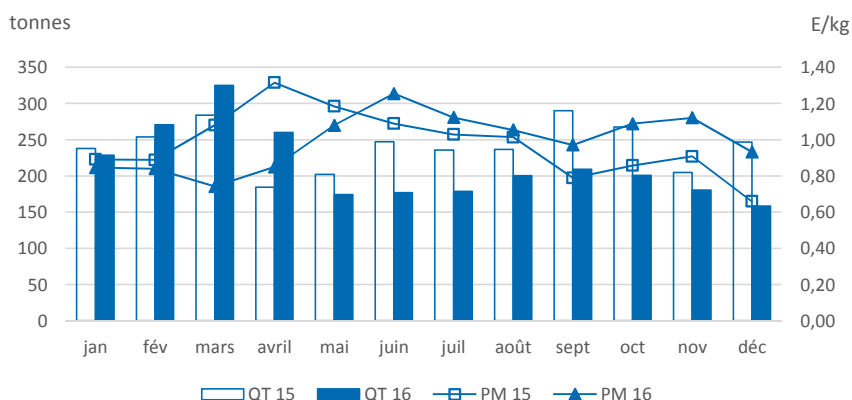

## Quantités mises en vente et invendus dans les principales halles à marée

Halle à marée	2015			2016			Evolution	
	Q. mises en vente (T)	Q. retraits (T)	Taux retraits	Q. mises en vente (T)	Q. retraits (T)	Taux retraits	Q. mises en vente (%)	Q. retraits (%)
<b>Toutes halles à marée</b>	<b>2 891</b>	<b>6,5</b>	<b>0,2%</b>	<b>2 562</b>	<b>0,4</b>	<b>0,0%</b>	<b>-11%</b>	<b>-94%</b>
ERQUY	1 028			816			-21%	
PORT EN BESSIN	279	3,2	1,2%	314	0,2	0,1%	12%	-93%
LE GRAU DU ROI	124			124			0%	
SAINT QUAY PORTRIEUX	426	0,1	0,0%	404			-5%	
CHERBOURG	302	1,4	0,4%	264	0,1	0,0%	-13%	-96%
AGDE	81			80			-1%	
BOULOGNE/MER	66			114			73%	
ROSCOFF	147			122			-17%	
ST JEAN DE LUZ	22			21			-1%	
GRANVILLE	95	0,5	0,5%	76			-20%	
ARCACHON	28	0,8	3,0%	22			-21%	
FECAMP	68			46			-32%	
LE GUILVINEC	104			68			-35%	
LES SABLES D'OLONNE	13			10			-25%	
SAINT GUENOLE	20			15			-27%	

Source : FranceAgriMer/RC

Détail des ventes dans les principales halles à marée

Halle à marée	2015			2016			Evolution		
	Q. vendues (T)	V. ventes (k€)	P.M. (€/kg)	Q. vendues (T)	V. ventes (k€)	P.M. (€/kg)	Q. vendues	V. ventes (%)	P.M. (%)
<b>Toutes halles à marée</b>	<b>234</b>	<b>4 686</b>	<b>20,00</b>	<b>249</b>	<b>5 012</b>	<b>20,14</b>	<b>6%</b>	<b>7%</b>	<b>1%</b>
GRANVILLE	31	649	20,66	32	685	21,35	2%	6%	3%
SAINT QUAY PORTRIEUX	34	720	20,91	27	563	20,73	-21%	-22%	-1%
LORIENT	19	393	20,96	25	520	20,79	33%	32%	-1%
BREST	25	479	19,42	27	518	19,53	8%	8%	1%
NOIRMOUTIER	24	459	19,39	24	473	19,57	2%	3%	1%
LE CROISIC	17	370	21,64	20	431	21,47	17%	17%	-1%
ROSCOFF	23	462	19,90	20	379	19,31	-16%	-18%	-3%
CONCARNEAU	8	145	19,29	15	281	19,11	95%	93%	-1%
LE GUILVINEC	7	146	20,84	9	179	19,82	29%	23%	-5%
ERQUY	8	162	20,40	8	165	20,98	-1%	2%	3%
OLERON	4	94	21,65	5	122	24,22	16%	30%	12%
QUIBERON	5	93	18,86	6	119	19,79	22%	28%	5%
LES SABLES D'OLONNE	4	84	20,51	6	116	20,26	40%	38%	-1%
CHERBOURG	3	55	19,29	4	86	21,41	40%	55%	11%
FECAMP	8	122	15,72	4	65	16,47	-49%	-46%	5%

Evolution mensuelle des QUANTITES MISES EN VENTE et des PRIX MOYENS sous toutes les halles à marée en 2015 et 2016

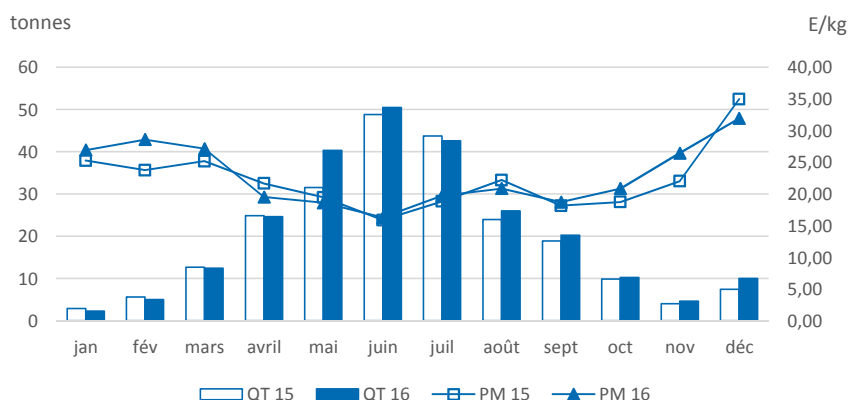

Quantités mises en vente et invendus dans les principales halles à marée

Halle à marée	2015			2016			Evolution	
	Q. mises en vente (T)	Q. retraits (T)	Taux retraits	Q. mises en vente (T)	Q. retraits (T)	Taux retraits	Q. mises en vente	Q. retraits (%)
<b>Toutes halles à marée</b>	<b>234</b>	<b>0,0</b>	<b>0,0%</b>	<b>249</b>	<b>0,0</b>	<b>0,0%</b>	<b>6%</b>	
GRANVILLE	31			32			2%	
SAINT QUAY PORTRIEUX	34			27			-21%	
LORIENT	19			25			33%	
BREST	25			27			8%	
NOIRMOUTIER	24			24			2%	
LE CROISIC	17			20			17%	
ROSCOFF	23			20			-16%	
CONCARNEAU	8			15			95%	
LE GUILVINEC	7			9			29%	
ERQUY	8			8			-1%	
OLERON	4			5			16%	
QUIBERON	5			6			22%	
LES SABLES D'OLONNE	4			6			40%	
CHERBOURG	3			4			40%	
FECAMP	8			4			-49%	

Source : FranceAgriMer/RIC

## Détail des ventes dans les principales halles à marée

Halle à marée	2015			2016			Evolution		
	Q. vendues (T)	V. ventes (k€)	P.M. (€/kg)	Q. vendues (T)	V. ventes (k€)	P.M. (€/kg)	Q. vendues	V. ventes (%)	P.M. (%)
<b>Toutes halles à marée</b>	<b>3 665</b>	<b>40 068</b>	<b>10,93</b>	<b>4 253</b>	<b>45 599</b>	<b>10,72</b>	<b>16%</b>	<b>14%</b>	<b>-2%</b>
LORIENT	1 037	11 613	11,20	1 038	11 655	11,23	0%	0%	0%
LE GUILVINEC	778	8 907	11,45	927	10 288	11,09	19%	16%	-3%
CONCARNEAU	700	7 436	10,62	814	8 645	10,62	16%	16%	0%
LE CROISIC	420	4 697	11,18	439	4 887	11,13	5%	4%	0%
LOCTUDY	234	2 258	9,64	331	3 117	9,42	41%	38%	-2%
OLERON	148	1 569	10,57	244	2 418	9,92	64%	54%	-6%
SAINT GUENOLE	199	2 010	10,11	198	1 984	10,04	-1%	-1%	-1%
LES SABLES D'OLONNE	114	1 162	10,19	199	1 885	9,47	75%	62%	-7%
LA ROCHELLE	17	161	9,73	29	291	10,13	74%	81%	4%
LA TURBALLE	8	85	11,16	14	127	8,75	90%	49%	-22%
QUIBERON	4	43	10,60	11	103	9,75	162%	141%	-8%
LE GRAU DU ROI	1	18	18,13	5	99	20,53	x 5	x 6	13%
SETE	2	59	27,12	2	49	30,94	-27%	-17%	14%
ST JEAN DE LUZ	1	20	14,50	2	29	15,53	35%	44%	7%
AGDE	1	26	23,31	1	19	25,74	-35%	-29%	10%

Evolution mensuelle  
des QUANTITES MISES EN VENTE  
et des PRIX MOYENS  
sous toutes les halles à marée  
en 2015 et 2016

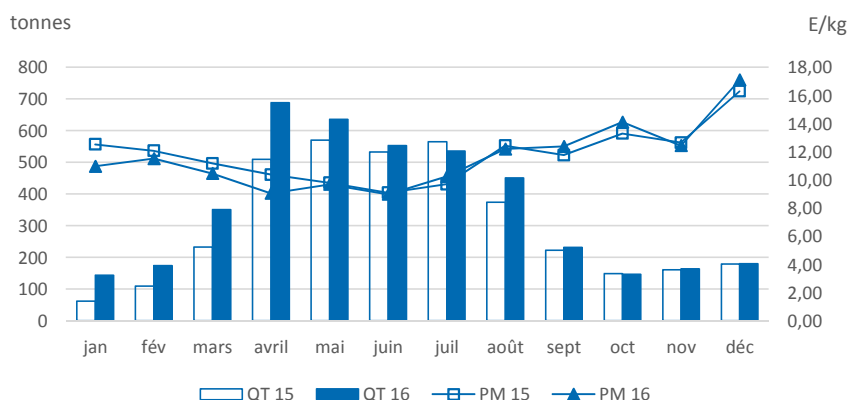

## Quantités mises en vente et invendus dans les principales halles à marée

Halle à marée	2015			2016			Evolution	
	Q. mises en vente (T)	Q. retraits (T)	Taux retraits	Q. mises en vente (T)	Q. retraits (T)	Taux retraits	Q. mises en vente	Q. retraits (%)
<b>Toutes halles à marée</b>	<b>3 665</b>	<b>0,3</b>	<b>0,0%</b>	<b>4 253</b>	<b>0,0</b>	<b>0,0%</b>	<b>16%</b>	
LORIENT	1 037			1 038			0%	
LE GUILVINEC	778			927			19%	
CONCARNEAU	701	0,3	0,0%	814			16%	
LE CROISIC	420			439			5%	
LOCTUDY	234			331			41%	
OLERON	148			244			64%	
SAINT GUENOLE	199			198			-1%	
LES SABLES D'OLONNE	114			199			75%	
LA ROCHELLE	17			29			74%	
LA TURBALLE	8			14			90%	
QUIBERON	4			11			162%	
LE GRAU DU ROI	1			5			x 5	
SETE	2			2			-27%	
ST JEAN DE LUZ	1			2			35%	
AGDE	1			1			-35%	

Source : FranceAgriMer/RIC



## Détail des ventes dans les principales halles à marée

Halle à marée	2015			2016			Evolution		
	Q. vendues (T)	V. ventes (k€)	P.M. (€/kg)	Q. vendues (T)	V. ventes (k€)	P.M. (€/kg)	Q. vendues	V. ventes (%)	P.M. (%)
<b>Toutes halles à marée</b>	<b>1 904</b>	<b>10 093</b>	<b>5,30</b>	<b>1 989</b>	<b>10 901</b>	<b>5,48</b>	<b>4%</b>	<b>8%</b>	<b>3%</b>
AUDIERNE	260	1 448	5,58	251	1 547	6,16	-3%	7%	10%
CONCARNEAU	148	953	6,45	192	1 171	6,09	30%	23%	-6%
LE GUILVINEC	159	803	5,05	211	1 031	4,89	32%	28%	-3%
LORIENT	160	945	5,92	150	905	6,03	-6%	-4%	2%
ERQUY	201	902	4,48	197	888	4,52	-2%	-1%	1%
ROSCOFF	82	395	4,83	110	525	4,78	34%	33%	-1%
SAINT QUAY PORTRIEUX	96	480	5,00	102	488	4,80	6%	2%	-4%
BREST	65	360	5,51	84	471	5,62	28%	31%	2%
NOIRMOUTIER	69	343	4,95	73	416	5,73	5%	21%	16%
SAINT GILLES	22	126	5,63	60	416	6,98	166%	x 3	24%
LES SABLES D'OLONNE	95	523	5,51	77	407	5,26	-19%	-22%	-4%
SAINT GUENOLE	86	458	5,33	77	385	5,00	-10%	-16%	-6%
LE CROISIC	36	286	8,05	40	350	8,78	12%	22%	9%
QUIBERON	33	207	6,25	48	324	6,69	47%	57%	7%
CHERBOURG	94	402	4,29	64	305	4,78	-32%	-24%	11%

Evolution mensuelle  
des QUANTITES MISES EN VENTE  
et des PRIX MOYENS  
sous toutes les halles à marée  
en 2015 et 2016

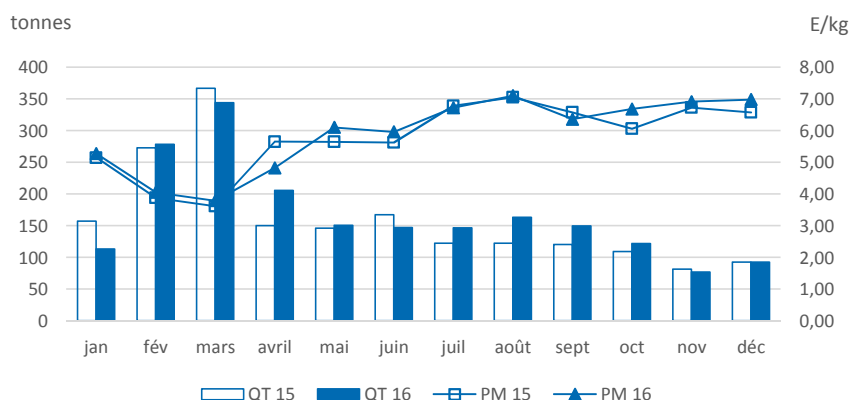

## Quantités mises en vente et invendus dans les principales halles à marée

Halle à marée	2015			2016			Evolution	
	Q. mises en vente (T)	Q. retraits (T)	Taux retraits	Q. mises en vente (T)	Q. retraits (T)	Taux retraits	Q. mises en vente	Q. retraits (%)
<b>Toutes halles à marée</b>	<b>1 909</b>	<b>4,6</b>	<b>0,2%</b>	<b>1 990</b>	<b>1,7</b>	<b>0,1%</b>	<b>4%</b>	<b>-63%</b>
AUDIERNE	262	2,5	1,0%	251			-4%	
CONCARNEAU	148	0,2	0,1%	192	0,2	0,1%	30%	-18%
LE GUILVINEC	161	1,4	0,9%	211			31%	
LORIENT	160			150			-6%	
ERQUY	201			197			-2%	
ROSCOFF	82			110			34%	
SAINT QUAY PORTRIEUX	96			102			6%	
BREST	65			84			28%	
NOIRMOUTIER	69			73			5%	
SAINT GILLES	22			60			166%	
LES SABLES D'OLONNE	95			77			-19%	
SAINT GUENOLE	86	0,1	0,1%	77			-10%	
LE CROISIC	36			40			12%	
QUIBERON	33			48			47%	
CHERBOURG	94	0,3	0,4%	64	0,1	0,1%	-32%	-79%

Source : FranceAgriMer/RIC

## Détail des ventes dans les principales halles à marée

Halle à marée	2015			2016			Evolution		
	Q. vendues (T)	V. ventes (k€)	P.M. (€/kg)	Q. vendues (T)	V. ventes (k€)	P.M. (€/kg)	Q. vendues	V. ventes (%)	P.M. (%)
<b>Toutes halles à marée</b>	<b>5 997</b>	<b>10 035</b>	<b>1,67</b>	<b>5 112</b>	<b>9 183</b>	<b>1,80</b>	<b>-15%</b>	<b>-8%</b>	<b>7%</b>
BOULOGNE/MER	3 532	5 776	1,64	3 317	5 747	1,73	-6%	-1%	6%
LORIENT	2 431	4 194	1,73	1 748	3 338	1,91	-28%	-20%	11%
LE GUILVINEC	8	18	2,13	15	33	2,25	77%	87%	6%
LOCTUDY	4	9	2,20	5	12	2,38	22%	32%	8%
ERQUY	1	3	2,09	5	9	1,75	x 4	x 3	-16%
AUDIERNE	2	7	2,89	3	8	2,75	27%	21%	-5%
SAINT GUENOLE	2	5	1,93	4	8	2,08	54%	66%	8%
LA ROCHELLE	10	13	1,37	5	6	1,34	-53%	-54%	-2%
CONCARNEAU	2	3	2,18	2	6	2,62	36%	64%	20%
ROSCOFF	1	2	1,84	3	5	1,86	179%	183%	1%
BREST	1	4	2,58	2	4	2,30	34%	19%	-11%
SAINT QUAY PORTRIEUX	1	2	2,28	1	4	2,44	118%	133%	7%

Evolution mensuelle  
des QUANTITES MISES EN VENTE  
et des PRIX MOYENS  
sous toutes les halles à marée  
en 2015 et 2016

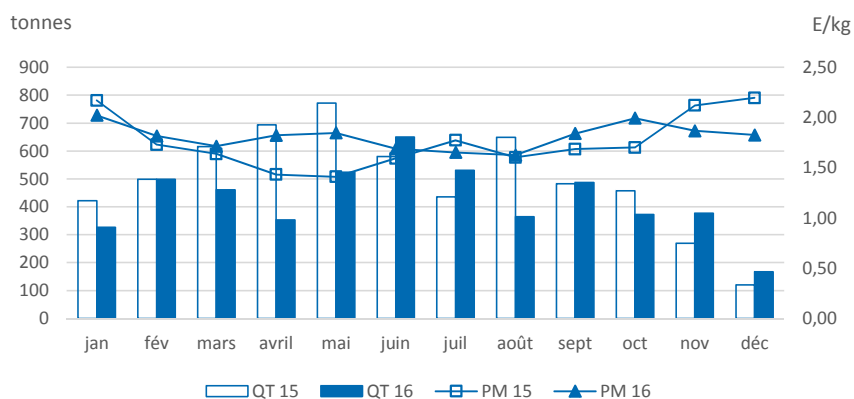

## Quantités mises en vente et invendus dans les principales halles à marée

Halle à marée	2015			2016			Evolution	
	Q. mises en vente (T)	Q. retraits (T)	Taux retraits	Q. mises en vente (T)	Q. retraits (T)	Taux retraits	Q. mises en vente	Q. retraits (%)
<b>Toutes halles à marée</b>	<b>5 997</b>	<b>0,0</b>	<b>0,0%</b>	<b>5 112</b>	<b>0,0</b>	<b>0,0%</b>	<b>-15%</b>	
BOULOGNE/MER	3 532			3 317			-6%	
LORIENT	2 431			1 748			-28%	
LE GUILVINEC	8			15			77%	
LOCTUDY	4			5			22%	
ERQUY	1			5			x 4	
AUDIERNE	2			3			27%	
SAINT GUENOLE	2			4			54%	
LA ROCHELLE	10			5			-53%	
CONCARNEAU	2			2			36%	
ROSCOFF	1			3			179%	
BREST	1			2			34%	
SAINT QUAY PORTRIEUX	1			1			118%	

Source : FranceAgriMer/RIC

## Détail des ventes dans les principales halles à marée

Halle à marée	2015			2016			Evolution		
	Q. vendues (T)	V. ventes (k€)	P.M. (€/kg)	Q. vendues (T)	V. ventes (k€)	P.M. (€/kg)	Q. vendues (%)	V. ventes (%)	P.M. (%)
<b>Toutes halles à marée</b>	<b>763</b>	<b>3 718</b>	<b>4,87</b>	<b>801</b>	<b>3 702</b>	<b>4,62</b>	<b>5%</b>	<b>0%</b>	<b>-5%</b>
ERQUY	173	909	5,27	211	1 035	4,91	22%	14%	-7%
LE GUILVINEC	222	1 131	5,11	220	1 011	4,60	-1%	-11%	-10%
SAINT QUAY PORTRIEUX	103	490	4,77	109	493	4,51	7%	1%	-6%
ROSCOFF	89	437	4,92	94	438	4,65	6%	0%	-6%
BOULOGNE/MER	71	242	3,38	52	215	4,12	-27%	-11%	22%
CHERBOURG	24	108	4,49	28	118	4,23	16%	9%	-6%
SAINT GUENOLE	23	125	5,47	21	113	5,33	-7%	-9%	-2%
LOCTUDY	17	78	4,51	18	73	4,03	4%	-7%	-11%
PORT EN BESSIN	8	33	4,03	15	60	3,94	88%	84%	-2%
LORIENT	7	39	5,34	7	30	3,95	2%	-25%	-26%
CONCARNEAU	6	33	5,17	5	28	5,71	-23%	-14%	11%
LES SABLES D'OLONNE	3	21	7,45	3	23	7,62	6%	8%	2%
LA TURBALLE	3	16	5,59	3	15	5,82	-8%	-4%	4%
ST JEAN DE LUZ	4	15	3,61	6	15	2,59	36%	-3%	-28%
FECAMP	2	9	4,01	3	10	3,75	9%	2%	-6%

Evolution mensuelle  
des QUANTITES MISES EN VENTE  
et des PRIX MOYENS  
sous toutes les halles à marée  
en 2015 et 2016

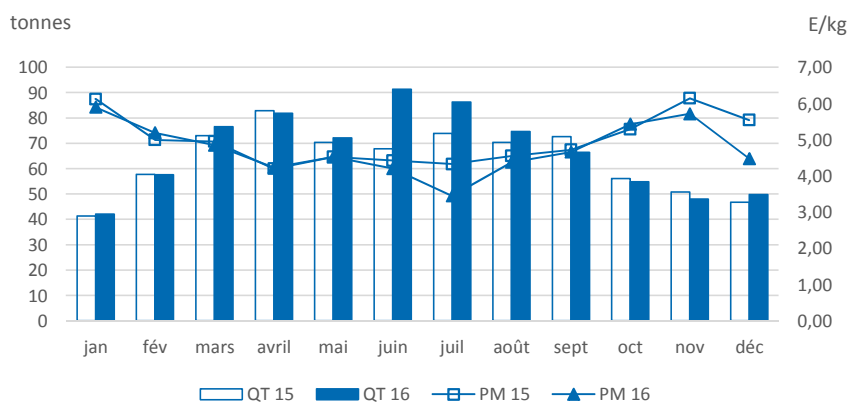

## Quantités mises en vente et invendus dans les principales halles à marée

Halle à marée	2015			2016			Evolution	
	Q. mises en vente (T)	Q. retraits (T)	Taux retraits	Q. mises en vente (T)	Q. retraits (T)	Taux retraits	Q. mises en vente (%)	Q. retraits (%)
<b>Toutes halles à marée</b>	<b>764</b>	<b>0,3</b>	<b>0,0%</b>	<b>801</b>	<b>0,2</b>	<b>0,0%</b>	<b>5%</b>	<b>-53%</b>
ERQUY	173			211			22%	
LE GUILVINEC	222			220			-1%	
SAINT QUAY PORTRIEUX	103			109			7%	
ROSCOFF	89			94			6%	
BOULOGNE/MER	71			52			-27%	
CHERBOURG	24	0,3	1,0%	28	0,1	0,2%	15%	-79%
SAINT GUENOLE	23			21			-7%	
LOCTUDY	17			18			4%	
PORT EN BESSIN	8	0,1	0,8%	15			86%	
LORIENT	7			7			2%	
CONCARNEAU	6			5			-23%	
LES SABLES D'OLONNE	3			3			6%	
LA TURBALLE	3			3			-8%	
ST JEAN DE LUZ	4			6			36%	
FECAMP	2			3			9%	

Source : FranceAgriMer/RC

## Détail des ventes dans les principales halles à marée

Halle à marée	2015			2016			Evolution		
	Q. vendues (T)	V. ventes (k€)	P.M. (€/kg)	Q. vendues (T)	V. ventes (k€)	P.M. (€/kg)	Q. vendues	V. ventes (%)	P.M. (%)
<b>Toutes halles à marée</b>	<b>939</b>	<b>2 223</b>	<b>2,37</b>	<b>890</b>	<b>1 796</b>	<b>2,02</b>	<b>-5%</b>	<b>-19%</b>	<b>-15%</b>
LORIENT	829	1 976	2,39	669	1 471	2,20	-19%	-26%	-8%
BOULOGNE/MER	101	231	2,28	217	320	1,47	115%	38%	-35%
ILE D YEU	3	4	1,51	2	3	1,31	-28%	-38%	-14%
LES SABLES D'OLONNE	1	2	1,99	1	1	1,99	-46%	-46%	0%
SAINT GUENOLE	3	4	1,70						

## Evolution mensuelle des QUANTITES MISES EN VENTE et des PRIX MOYENS sous toutes les halles à marée en 2015 et 2016

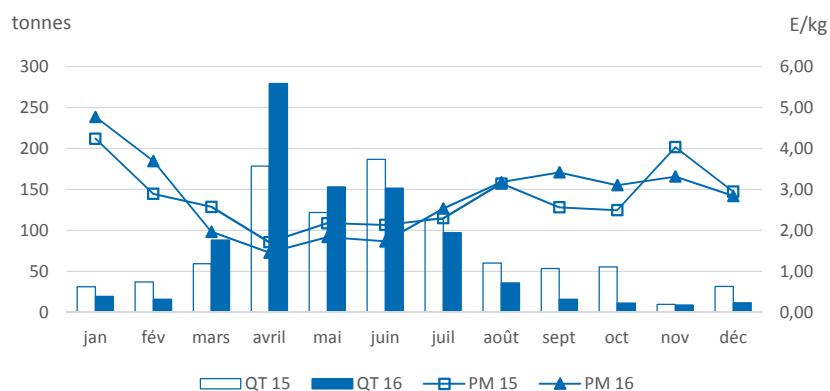

## Quantités mises en vente et invendus dans les principales halles à marée

Halle à marée	2015			2016			Evolution	
	Q. mises en vente (T)	Q. retraits (T)	Taux retraits	Q. mises en vente (T)	Q. retraits (T)	Taux retraits	Q. mises en vente	Q. retraits (%)
<b>Toutes halles à marée</b>	<b>939</b>	<b>0,0</b>	<b>0,0%</b>	<b>890</b>	<b>0,0</b>	<b>0,0%</b>	<b>-5%</b>	
LORIENT	829			669			-19%	
BOULOGNE/MER	101			217			115%	
ILE D YEU	3			2			-28%	
LES SABLES D'OLONNE	1			1			-46%	
SAINT GUENOLE	3							

Source : FranceAgriMer/RIC

## Détail des ventes dans les principales halles à marée

Halle à marée	2015			2016			Evolution		
	Q. vendues (T)	V. ventes (k€)	P.M. (€/kg)	Q. vendues (T)	V. ventes (k€)	P.M. (€/kg)	Q. vendues	V. ventes (%)	P.M. (%)
<b>Toutes halles à marée</b>	<b>1 530</b>	<b>3 804</b>	<b>2,49</b>	<b>1 669</b>	<b>4 202</b>	<b>2,52</b>	<b>9%</b>	<b>10%</b>	<b>1%</b>
LORIENT	849	2 056	2,42	1 053	2 651	2,52	24%	29%	4%
LE GUILVINEC	183	469	2,56	168	412	2,46	-8%	-12%	-4%
ERQUY	114	295	2,59	90	239	2,65	-21%	-19%	2%
ROSCOFF	61	149	2,45	66	161	2,46	8%	8%	0%
BOULOGNE/MER	59	114	1,95	73	155	2,13	24%	36%	10%
SAINT QUAY PORTRIEUX	67	172	2,56	60	149	2,48	-10%	-13%	-3%
CONCARNEAU	28	80	2,84	23	65	2,80	-18%	-19%	-1%
LOCTUDY	31	73	2,39	26	60	2,28	-14%	-18%	-5%
SAINT GUENOLE	31	81	2,65	21	54	2,62	-33%	-34%	-1%
LA ROCHELLE	15	33	2,23	18	38	2,08	25%	16%	-7%
AUDIERNE	13	38	3,00	10	31	3,01	-18%	-18%	0%
CHERBOURG	12	36	2,87	11	31	2,88	-13%	-13%	0%
LES SABLES D'OLONNE	11	38	3,35	8	27	3,46	-32%	-29%	3%
OLERON	10	34	3,41	7	23	3,60	-35%	-31%	6%
BREST	11	27	2,34	9	22	2,44	-21%	-18%	4%

Evolution mensuelle  
des QUANTITES MISES EN VENTE  
et des PRIX MOYENS  
sous toutes les halles à marée  
en 2015 et 2016

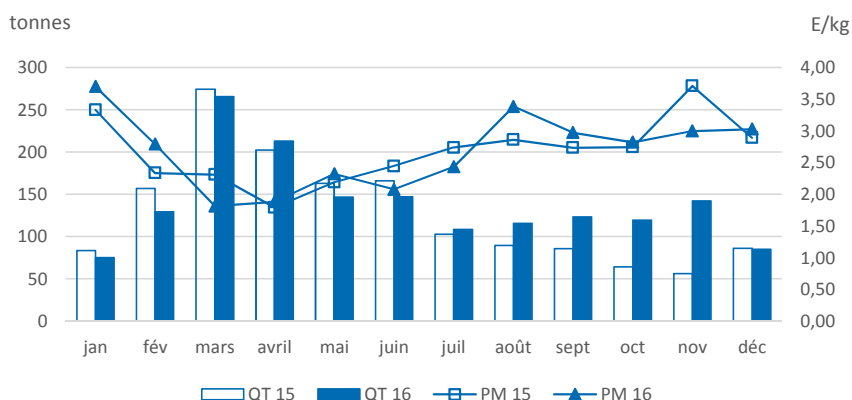

## Quantités mises en vente et invendus dans les principales halles à marée

Halle à marée	2015			2016			Evolution	
	Q. mises en vente (T)	Q. retraits (T)	Taux retraits	Q. mises en vente (T)	Q. retraits (T)	Taux retraits	Q. mises en vente	Q. retraits (%)
<b>Toutes halles à marée</b>	<b>1 530</b>	<b>0,1</b>	<b>0,0%</b>	<b>1 669</b>	<b>0,1</b>	<b>0,0%</b>	<b>9%</b>	<b>-10%</b>
LORIENT	849			1 053			24%	
LE GUILVINEC	183			168			-8%	
ERQUY	114			90			-21%	
ROSCOFF	61			66			8%	
BOULOGNE/MER	59			73			24%	
SAINT QUAY PORTRIEUX	67			60			-10%	
CONCARNEAU	28			23			-18%	
LOCTUDY	31			26			-14%	
SAINT GUENOLE	31			21			-33%	
LA ROCHELLE	15			18			25%	
AUDIERNE	13			10			-18%	
CHERBOURG	12			11			-13%	
LES SABLES D'OLONNE	11			8			-32%	
OLERON	10			7			-35%	
BREST	11			9			-21%	

Source : FranceAgriMer/RC

Détail des ventes dans les principales halles à marée

Halle à marée	2015			2016			Evolution		
	Q. vendues (T)	V. ventes (k€)	P.M. (€/kg)	Q. vendues (T)	V. ventes (k€)	P.M. (€/kg)	Q. vendues (%)	V. ventes (%)	P.M. (%)
<b>Toutes halles à marée</b>	<b>746</b>	<b>5 895</b>	<b>7,90</b>	<b>621</b>	<b>5 184</b>	<b>8,35</b>	<b>-17%</b>	<b>-12%</b>	<b>6%</b>
ROYAN	212	1 782	8,40	171	1 681	9,83	-19%	-6%	17%
OLERON	258	1 914	7,41	228	1 647	7,22	-12%	-14%	-2%
LA ROCHELLE	110	880	7,98	103	811	7,86	-6%	-8%	-2%
LES SABLES D'OLONNE	63	465	7,44	34	334	9,89	-46%	-28%	33%
ARCACHON	40	321	8,09	36	258	7,25	-10%	-20%	-10%
ST JEAN DE LUZ	28	230	8,32	15	134	8,69	-44%	-42%	5%
LA TURBALLE	11	89	8,49	13	121	9,30	24%	36%	10%
SAINT GILLES	6	44	7,20	7	76	10,81	16%	74%	50%
NOIRMOUTIER	7	69	10,18	6	56	9,99	-18%	-19%	-2%
ILE D YEU	9	68	8,01	4	39	9,03	-49%	-42%	13%
BREST				2	9	3,67			
LE CROISIC	2	14	9,27	1	9	10,13	-45%	-40%	9%
LORIENT	2	15	10,00	1	7	11,29	-57%	-52%	13%

Evolution mensuelle des QUANTITES MISES EN VENTE et des PRIX MOYENS sous toutes les halles à marée en 2015 et 2016

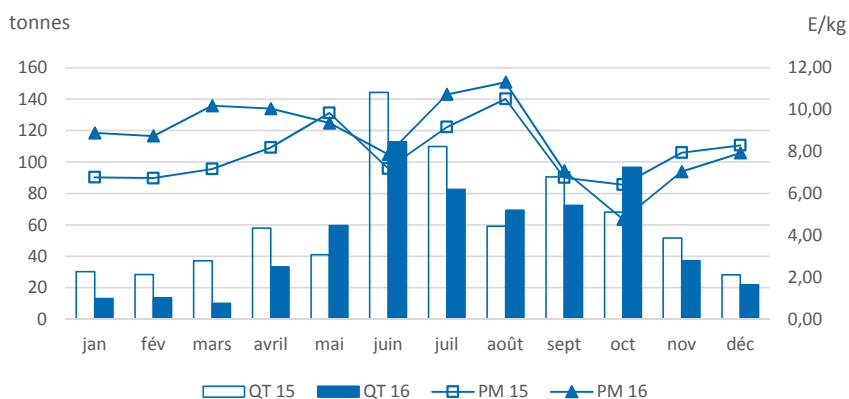

Quantités mises en vente et invendus dans les principales halles à marée

Halle à marée	2015			2016			Evolution	
	Q. mises en vente (T)	Q. retraits (T)	Taux retraits	Q. mises en vente (T)	Q. retraits (T)	Taux retraits	Q. mises en vente (%)	Q. retraits (%)
<b>Toutes halles à marée</b>	<b>746</b>	<b>0,0</b>	<b>0,0%</b>	<b>621</b>	<b>0,0</b>	<b>0,0%</b>	<b>-17%</b>	
ROYAN	212			171			-19%	
OLERON	258			228			-12%	
LA ROCHELLE	110			103			-6%	
LES SABLES D'OLONNE	63			34			-46%	
ARCACHON	40			36			-10%	
ST JEAN DE LUZ	28			15			-44%	
LA TURBALLE	11			13			24%	
SAINT GILLES	6			7			16%	
NOIRMOUTIER	7			6			-18%	
ILE D YEU	9			4			-49%	
BREST	0			2			x 489	
LE CROISIC	2			1			-45%	
LORIENT	2			1			-57%	

Source : FranceAgriMer/RIC

Détail des ventes dans les principales halles à marée

Halle à marée	2015			2016			Evolution		
	Q. vendues (T)	V. ventes (k€)	P.M. (€/kg)	Q. vendues (T)	V. ventes (k€)	P.M. (€/kg)	Q. vendues	V. ventes (%)	P.M. (%)
<b>Toutes halles à marée</b>	<b>7 243</b>	<b>9 032</b>	<b>1,25</b>	<b>6 770</b>	<b>10 018</b>	<b>1,48</b>	<b>-7%</b>	<b>11%</b>	<b>19%</b>
BOULOGNE/MER	3 245	3 618	1,12	2 856	4 063	1,42	-12%	12%	28%
PORT EN BESSIN	433	650	1,50	614	832	1,36	42%	28%	-10%
LES SABLES D'OLONNE	539	748	1,39	421	707	1,68	-22%	-6%	21%
LA TURBALLE	321	446	1,39	473	658	1,39	48%	48%	0%
FECAMP	481	502	1,04	496	509	1,03	3%	1%	-2%
SETE	130	266	2,05	144	377	2,62	11%	42%	28%
LE GRAU DU ROI	166	242	1,46	229	366	1,60	38%	51%	10%
LORIENT	161	341	2,12	124	307	2,49	-23%	-10%	17%
CHERBOURG	209	247	1,18	220	242	1,10	5%	-2%	-7%
CONCARNEAU	54	133	2,46	92	211	2,29	70%	58%	-7%
ST JEAN DE LUZ	702	570	0,81	203	206	1,02	-71%	-64%	25%
OLERON	102	187	1,83	99	196	1,97	-3%	5%	8%
AGDE	72	121	1,68	79	178	2,26	10%	48%	34%
PORT LA NOUVELLE	60	83	1,39	62	129	2,10	3%	56%	51%
LE GUILVINEC	43	104	2,40	59	120	2,05	35%	16%	-14%

Evolution mensuelle des QUANTITES MISES EN VENTE et des PRIX MOYENS sous toutes les halles à marée en 2015 et 2016

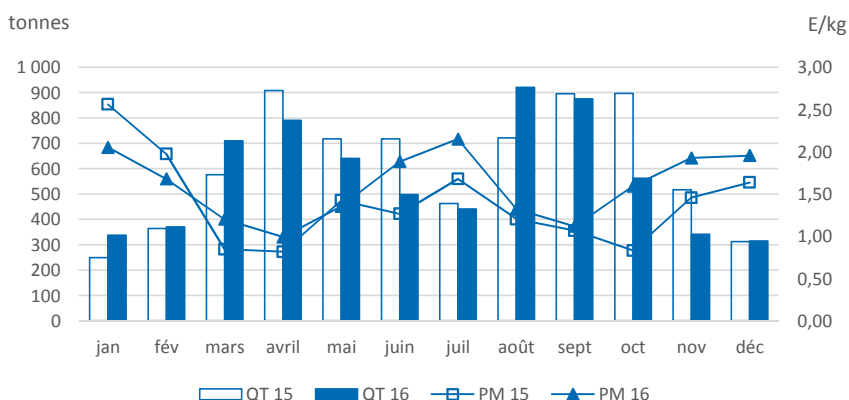

Quantités mises en vente et invendus dans les principales halles à marée

Halle à marée	2015			2016			Evolution	
	Q. mises en vente (T)	Q. retraits (T)	Taux retraits	Q. mises en vente (T)	Q. retraits (T)	Taux retraits	Q. mises en vente	Q. retraits (%)
<b>Toutes halles à marée</b>	<b>7 340</b>	<b>96,6</b>	<b>1,3%</b>	<b>6 801</b>	<b>31,2</b>	<b>0,5%</b>	<b>-7%</b>	<b>-68%</b>
BOULOGNE/MER	3 245			2 856			-12%	
PORT EN BESSIN	445	12,5	2,8%	629	15,3	2,4%	41%	23%
LES SABLES D'OLONNE	539			421			-22%	
LA TURBALLE	321			473	0,1	0,0%	48%	
FECAMP	481	0,1	0,0%	498	1,5	0,3%	3%	x 12
SETE	133	2,9	2,2%	147	2,6	1,8%	10%	-12%
LE GRAU DU ROI	166			229			38%	
LORIENT	161			124			-23%	
CHERBOURG	221	12,2	5,5%	231	10,5	4,6%	4%	-14%
CONCARNEAU	54			92			70%	
ST JEAN DE LUZ	766	63,4	8,3%	203			-74%	
OLERON	102			99			-3%	
AGDE	73	1,5	2,1%	79	0,5	0,6%	8%	-66%
PORT LA NOUVELLE	60			62			3%	
LE GUILVINEC	43			59			35%	

Source : FranceAgriMer/RIC

## Détail des ventes dans les principales halles à marée

Halle à marée	2015			2016			Evolution		
	Q. vendues (T)	V. ventes (k€)	P.M. (€/kg)	Q. vendues (T)	V. ventes (k€)	P.M. (€/kg)	Q. vendues	V. ventes (%)	P.M. (%)
<b>Toutes halles à marée</b>	<b>9 755</b>	<b>17 183</b>	<b>1,76</b>	<b>10 403</b>	<b>19 447</b>	<b>1,87</b>	<b>7%</b>	<b>13%</b>	<b>6%</b>
BOULOGNE/MER	3 111	3 556	1,14	3 111	3 751	1,21	0%	5%	6%
ERQUY	863	1 808	2,10	1 184	2 409	2,04	37%	33%	-3%
LE GUILVINEC	1 107	2 480	2,24	981	2 267	2,31	-11%	-9%	3%
ROSCOFF	772	1 660	2,15	879	1 813	2,06	14%	9%	-4%
SAINT QUAY PORTRIEUX	658	1 254	1,91	876	1 535	1,75	33%	22%	-8%
CHERBOURG	894	1 248	1,40	855	1 472	1,72	-4%	18%	23%
LES SABLES D'OLONNE	414	910	2,20	501	1 202	2,40	21%	32%	9%
LORIENT	263	752	2,86	279	876	3,15	6%	17%	10%
SAINT GILLES	191	633	3,31	251	750	2,99	31%	18%	-10%
PORT EN BESSIN	317	428	1,35	375	649	1,73	18%	52%	28%
OLERON	175	382	2,19	194	557	2,87	11%	46%	32%
LA TURBALLE	275	517	1,88	197	379	1,93	-29%	-27%	2%
SAINT GUENOLE	90	225	2,51	102	256	2,52	13%	13%	0%
CONCARNEAU	71	200	2,81	85	255	2,99	20%	27%	6%
AUDIERNE	31	96	3,12	76	219	2,88	147%	128%	-8%

Evolution mensuelle  
des QUANTITES MISES EN VENTE  
et des PRIX MOYENS  
sous toutes les halles à marée  
en 2015 et 2016

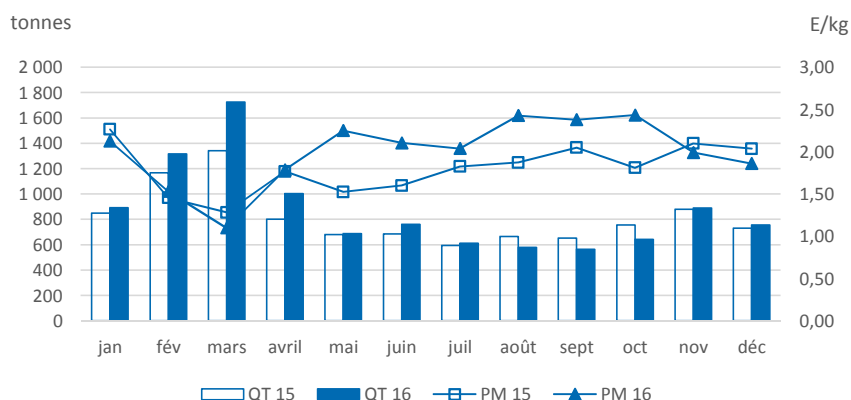

## Quantités mises en vente et invendus dans les principales halles à marée

Halle à marée	2015			2016			Evolution	
	Q. mises en vente (T)	Q. retraits (T)	Taux retraits	Q. mises en vente (T)	Q. retraits (T)	Taux retraits	Q. mises en vente	Q. retraits (%)
<b>Toutes halles à marée</b>	<b>9 803</b>	<b>48,1</b>	<b>0,5%</b>	<b>10 427</b>	<b>24,3</b>	<b>0,2%</b>	<b>6%</b>	<b>-49%</b>
BOULOGNE/MER	3 111			3 111			0%	
ERQUY	866	3,3	0,4%	1 184	0,1	0,0%	37%	-98%
LE GUILVINEC	1 107			981			-11%	
ROSCOFF	772			879			14%	
SAINT QUAY PORTRIEUX	658	0,8	0,1%	876			33%	
CHERBOURG	927	33,2	3,6%	871	16,6	1,9%	-6%	-50%
LES SABLES D'OLONNE	414			502	0,5	0,1%	21%	
LORIENT	263			279			6%	
SAINT GILLES	191			251			31%	
PORT EN BESSIN	326	8,5	2,6%	381	6,3	1,7%	17%	-26%
OLERON	175			194			11%	
LA TURBALLE	275	0,1	0,0%	197			-29%	
SAINT GUENOLE	90	0,1	0,1%	102			13%	
CONCARNEAU	71	0,1	0,1%	85	0,1	0,1%	20%	23%
AUDIERNE	31			76			147%	

Source : FranceAgriMer/RIC



## Détail des ventes dans les principales halles à marée

Halle à marée	2015			2016			Evolution		
	Q. vendues (T)	V. ventes (k€)	P.M. (€/kg)	Q. vendues (T)	V. ventes (k€)	P.M. (€/kg)	Q. vendues	V. ventes (%)	P.M. (%)
<b>Toutes halles à marée</b>	<b>18 389</b>	<b>52 128</b>	<b>2,83</b>	<b>18 272</b>	<b>49 193</b>	<b>2,69</b>	<b>-1%</b>	<b>-6%</b>	<b>-5%</b>
ST JEAN DE LUZ	6 714	20 282	3,02	6 230	16 643	2,67	-7%	-18%	-12%
LORIENT	3 198	7 620	2,38	3 252	7 951	2,45	2%	4%	3%
LES SABLES D'OLONNE	2 026	6 007	2,97	2 142	6 356	2,97	6%	6%	0%
LA TURBALLE	1 751	3 250	1,86	1 735	3 224	1,86	-1%	-1%	0%
LE GUILVINEC	850	2 146	2,53	1 041	2 481	2,38	23%	16%	-6%
SETE	254	1 573	6,20	267	1 507	5,64	5%	-4%	-9%
OLERON	517	1 708	3,30	428	1 498	3,50	-17%	-12%	6%
LE GRAU DU ROI	281	1 856	6,61	232	1 498	6,46	-17%	-19%	-2%
BOULOGNE/MER	399	716	1,79	501	1 010	2,02	26%	41%	12%
SAINT GUENOLE	471	1 128	2,40	336	827	2,46	-29%	-27%	3%
ERQUY	193	440	2,28	368	826	2,25	91%	88%	-1%
LOCTUDY	325	695	2,14	283	633	2,24	-13%	-9%	5%
AGDE	130	816	6,29	104	614	5,88	-19%	-25%	-6%
CONCARNEAU	270	662	2,45	204	549	2,70	-25%	-17%	10%
ROSCOFF	49	124	2,53	207	542	2,62	x 4	x 4	3%

Evolution mensuelle  
des QUANTITES MISES EN VENTE  
et des PRIX MOYENS  
sous toutes les halles à marée  
en 2015 et 2016

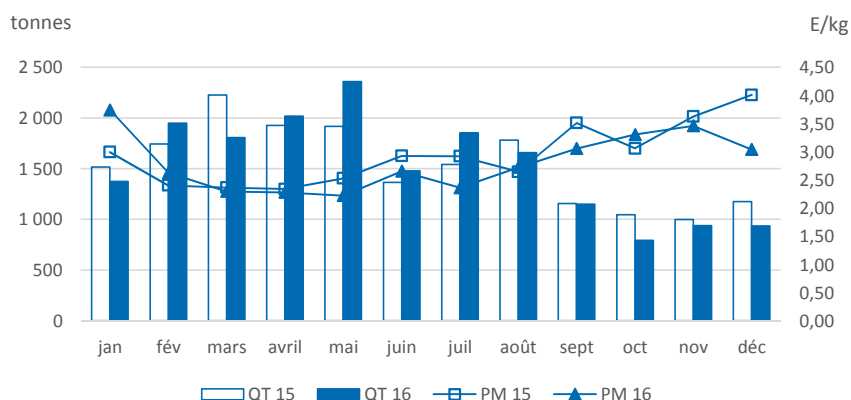

## Quantités mises en vente et invendus dans les principales halles à marée

Halle à marée	2015			2016			Evolution	
	Q. mises en vente (T)	Q. retraits (T)	Taux retraits	Q. mises en vente (T)	Q. retraits (T)	Taux retraits	Q. mises en vente	Q. retraits (%)
<b>Toutes halles à marée</b>	<b>18 389</b>	<b>0,6</b>	<b>0,0%</b>	<b>18 309</b>	<b>37,0</b>	<b>0,2%</b>	<b>0%</b>	<b>x 64</b>
ST JEAN DE LUZ	6 714			6 230			-7%	
LORIENT	3 198			3 252			2%	
LES SABLES D'OLONNE	2 026			2 143	1,4	0,1%	6%	
LA TURBALLE	1 751			1 767	32,5	1,8%	1%	
LE GUILVINEC	850	0,2	0,0%	1 041			22%	
SETE	254			268	0,9	0,3%	6%	
OLERON	517			428			-17%	
LE GRAU DU ROI	281			232			-17%	
BOULOGNE/MER	399			501			26%	
SAINT GUENOLE	470			336			-29%	
ERQUY	193			368			91%	
LOCTUDY	325			283			-13%	
AGDE	130			105	0,6	0,6%	-19%	
CONCARNEAU	270	0,3	0,1%	205	1,2	0,6%	-24%	x 4
ROSCOFF	49			207			x 4	

Source : FranceAgriMer/RIC

Détail des ventes dans les principales halles à marée

Halle à marée	2015			2016			Evolution		
	Q. vendues (T)	V. ventes (k€)	P.M. (€/kg)	Q. vendues (T)	V. ventes (k€)	P.M. (€/kg)	Q. vendues (%)	V. ventes (%)	P.M. (%)
<b>Toutes halles à marée</b>	<b>3 134</b>	<b>11 027</b>	<b>3,52</b>	<b>2 054</b>	<b>7 996</b>	<b>3,89</b>	<b>-34%</b>	<b>-27%</b>	<b>11%</b>
LE GUILVINEC	607	2 349	3,87	666	2 498	3,75	10%	6%	-3%
ROSCOFF	162	632	3,91	207	823	3,98	28%	30%	2%
BOULOGNE/MER	680	2 005	2,95	209	746	3,57	-69%	-63%	21%
LOCTUDY	218	775	3,55	203	700	3,45	-7%	-10%	-3%
ERQUY	289	1 042	3,60	173	695	4,01	-40%	-33%	11%
SAINT QUAY PORTRIEUX	182	668	3,67	133	547	4,11	-27%	-18%	12%
LORIENT	58	233	4,04	115	444	3,88	98%	90%	-4%
SAINT GUENOLE	166	551	3,32	113	390	3,44	-32%	-29%	4%
PORT EN BESSIN	227	874	3,86	54	334	6,19	-76%	-62%	61%
CONCARNEAU	82	298	3,62	54	187	3,48	-35%	-37%	-4%
FECAMP	192	574	2,99	36	177	4,93	-81%	-69%	65%
CHERBOURG	110	412	3,74	29	164	5,56	-73%	-60%	49%
DUNKERQUE	50	166	3,30	25	90	3,60	-50%	-45%	9%
AUDIERNE	27	139	5,12	11	77	6,84	-58%	-44%	34%
DIEPPE	41	127	3,07	12	58	4,87	-71%	-54%	59%

Evolution mensuelle des QUANTITES MISES EN VENTE et des PRIX MOYENS sous toutes les halles à marée en 2015 et 2016

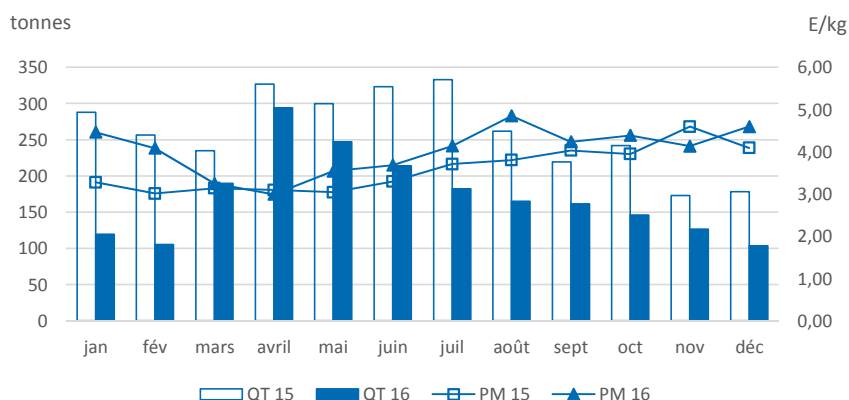

Quantités mises en vente et invendus dans les principales halles à marée

Halle à marée	2015			2016			Evolution	
	Q. mises en vente (T)	Q. retraits (T)	Taux retraits	Q. mises en vente (T)	Q. retraits (T)	Taux retraits	Q. mises en vente (%)	Q. retraits (%)
<b>Toutes halles à marée</b>	<b>3 135</b>	<b>0,6</b>	<b>0,0%</b>	<b>2 054</b>	<b>0,1</b>	<b>0,0%</b>	<b>-34%</b>	<b>-77%</b>
LE GUILVINEC	607	0,1	0,0%	666			10%	
ROSCOFF	162			207			28%	
BOULOGNE/MER	680			209			-69%	
LOCTUDY	218			203			-7%	
ERQUY	289			173			-40%	
SAINT QUAY PORTRIEUX	182			133			-27%	
LORIENT	58			115			98%	
SAINT GUENOLE	166			113			-32%	
PORT EN BESSIN	227	0,1	0,0%	54			-76%	
CONCARNEAU	83	0,3	0,3%	54			-35%	
FECAMP	192			36			-81%	
CHERBOURG	110	0,2	0,2%	30	0,1	0,2%	-73%	-69%
DUNKERQUE	50			25			-50%	
AUDIERNE	27			11			-58%	
DIEPPE	41			12			-71%	

Source : FranceAgriMer/RIC

Détail des ventes dans les principales halles à marée

Halle à marée	2015			2016			Evolution		
	Q. vendues (T)	V. ventes (k€)	P.M. (€/kg)	Q. vendues (T)	V. ventes (k€)	P.M. (€/kg)	Q. vendues (%)	V. ventes (%)	P.M. (%)
<b>Toutes halles à marée</b>	<b>4 084</b>	<b>2 238</b>	<b>0,55</b>	<b>3 971</b>	<b>2 013</b>	<b>0,51</b>	<b>-3%</b>	<b>-10%</b>	<b>-7%</b>
PORT EN BESSIN	575	347	0,60	654	329	0,50	14%	-5%	-17%
BOULOGNE/MER	574	266	0,46	554	279	0,50	-4%	5%	9%
CHERBOURG	525	313	0,60	490	276	0,56	-7%	-12%	-5%
LE GUILVINEC	339	216	0,64	304	160	0,53	-10%	-26%	-17%
SAINT QUAY PORTRIEUX	296	148	0,50	316	147	0,47	7%	-1%	-7%
FECAMP	273	134	0,49	226	130	0,58	-17%	-3%	18%
ERQUY	333	146	0,44	292	128	0,44	-12%	-13%	0%
SAINT GUENOLE	159	100	0,63	163	81	0,50	2%	-19%	-20%
ROSCOFF	115	65	0,57	139	74	0,54	21%	13%	-6%
LORIENT	143	76	0,53	136	62	0,46	-5%	-19%	-15%
LOCTUDY	128	90	0,71	108	60	0,55	-15%	-34%	-22%
DIEPPE	79	41	0,52	94	42	0,45	19%	3%	-13%
GRANVILLE	128	68	0,54	81	41	0,50	-37%	-40%	-6%
CONCARNEAU	63	41	0,66	56	36	0,64	-10%	-13%	-3%
BREST	32	24	0,77	32	22	0,68	3%	-10%	-12%

Evolution mensuelle des QUANTITES MISES EN VENTE et des PRIX MOYENS sous toutes les halles à marée en 2015 et 2016

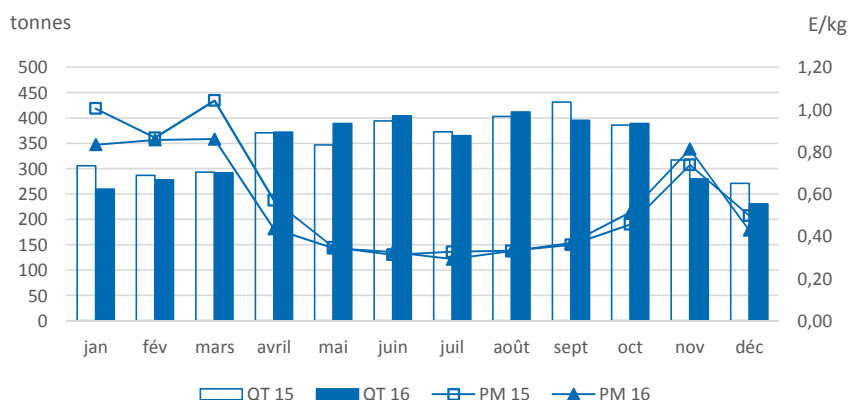

Quantités mises en vente et invendus dans les principales halles à marée

Halle à marée	2015			2016			Evolution	
	Q. mises en vente (T)	Q. retraits (T)	Taux retraits	Q. mises en vente (T)	Q. retraits (T)	Taux retraits	Q. mises en vente (%)	Q. retraits (%)
<b>Toutes halles à marée</b>	<b>4 178</b>	<b>93,5</b>	<b>2,2%</b>	<b>4 067</b>	<b>95,2</b>	<b>2,3%</b>	<b>-3%</b>	<b>2%</b>
PORT EN BESSIN	639	63,8	10,0%	706	52,9	7,5%	11%	-17%
BOULOGNE/MER	574			554			-4%	
CHERBOURG	542	16,6	3,1%	519	28,8	5,6%	-4%	74%
LE GUILVINEC	339			304			-10%	
SAINT QUAY PORTRIEUX	296	0,2	0,1%	316	0,1	0,0%	7%	-25%
FECAMP	273			226			-17%	
ERQUY	333	0,2	0,1%	293	0,1	0,0%	-12%	-58%
SAINT GUENOLE	159			163			2%	
ROSCOFF	115			139			21%	
LORIENT	143			136			-5%	
LOCTUDY	128			108			-15%	
DIEPPE	79			94	0,1	0,1%	19%	
GRANVILLE	131	2,7	2,0%	86	4,8	5,6%	-34%	80%
CONCARNEAU	63			56			-10%	
BREST	32	0,1	0,2%	33			3%	

Source : FranceAgriMer/RIC

## Détail des ventes dans les principales halles à marée

Halle à marée	2015			2016			Evolution		
	Q. vendues (T)	V. ventes (k€)	P.M. (€/kg)	Q. vendues (T)	V. ventes (k€)	P.M. (€/kg)	Q. vendues (%)	V. ventes (%)	P.M. (%)
<b>Toutes halles à marée</b>	<b>1 714</b>	<b>2 825</b>	<b>1,65</b>	<b>1 562</b>	<b>2 771</b>	<b>1,77</b>	<b>-9%</b>	<b>-2%</b>	<b>8%</b>
PORT EN BESSIN	254	449	1,77	280	560	2,00	11%	25%	13%
BOULOGNE/MER	496	616	1,24	387	553	1,43	-22%	-10%	15%
FECAMP	177	221	1,25	230	336	1,46	30%	52%	17%
DUNKERQUE	128	248	1,93	119	166	1,40	-8%	-33%	-27%
CHERBOURG	110	192	1,75	92	152	1,66	-17%	-21%	-5%
SAINT GUENOLE	40	111	2,78	39	119	3,06	-3%	7%	10%
SAINT QUAY PORTRIEUX	74	104	1,41	72	110	1,52	-2%	6%	8%
LES SABLES D'OLONNE	32	111	3,45	25	97	3,84	-22%	-13%	11%
LE GUILVINEC	67	97	1,45	64	92	1,44	-5%	-5%	-1%
GRANDCAMP	38	74	1,91	35	69	2,00	-10%	-6%	5%
ERQUY	33	47	1,40	40	68	1,72	19%	45%	22%
ROSCOFF	45	64	1,42	39	56	1,45	-14%	-12%	2%
NOIRMOUTIER	16	59	3,67	15	54	3,69	-10%	-9%	1%
LORIENT	15	71	4,63	11	50	4,59	-29%	-30%	-1%
LA TURBALLE	20	50	2,50	17	49	2,83	-13%	-1%	13%

Evolution mensuelle  
des QUANTITES MISES EN VENTE  
et des PRIX MOYENS  
sous toutes les halles à marée  
en 2015 et 2016

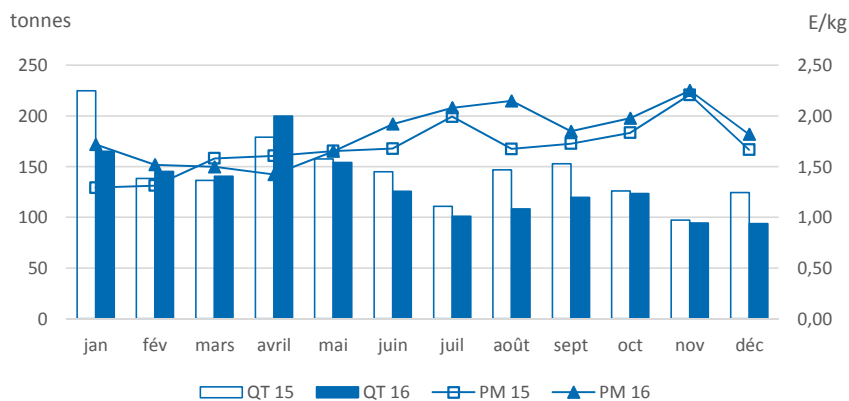

## Quantités mises en vente et invendus dans les principales halles à marée

Halle à marée	2015			2016			Evolution	
	Q. mises en vente (T)	Q. retraits (T)	Taux retraits	Q. mises en vente (T)	Q. retraits (T)	Taux retraits	Q. mises en vente (%)	Q. retraits (%)
<b>Toutes halles à marée</b>	<b>1 739</b>	<b>25,0</b>	<b>1,4%</b>	<b>1 572</b>	<b>9,7</b>	<b>0,6%</b>	<b>-10%</b>	<b>-61%</b>
PORT EN BESSIN	263	9,3	3,5%	285	5,1	1,8%	9%	-45%
BOULOGNE/MER	496			387			-22%	
FECAMP	177	0,2	0,1%	230			30%	-95%
DUNKERQUE	128			119			-8%	
CHERBOURG	122	11,3	9,3%	94	2,1	2,2%	-23%	-82%
SAINT GUENOLE	40			39			-3%	
SAINT QUAY PORTRIEUX	74			72			-2%	
LES SABLES D'OLONNE	32			25			-22%	
LE GUILVINEC	67			64	0,1	0,2%	-4%	
GRANDCAMP	42	3,6	8,5%	36	1,5	4,2%	-14%	-57%
ERQUY	33			40			19%	
ROSCOFF	45			39			-14%	
NOIRMOUTIER	16			15			-10%	
LORIENT	15			11			-29%	
LA TURBALLE	20			17			-13%	

Source : FranceAgriMer/RIC

## Détail des ventes dans les principales halles à marée

Halle à marée	2015			2016			Evolution		
	Q. vendues (T)	V. ventes (k€)	P.M. (€/kg)	Q. vendues (T)	V. ventes (k€)	P.M. (€/kg)	Q. vendues	V. ventes (%)	P.M. (%)
<b>Toutes halles à marée</b>	<b>1 337</b>	<b>5 528</b>	<b>4,14</b>	<b>1 471</b>	<b>6 691</b>	<b>4,55</b>	<b>10%</b>	<b>21%</b>	<b>10%</b>
LE GRAU DU ROI	452	1 977	4,38	504	2 406	4,77	12%	22%	9%
SETE	250	1 101	4,40	299	1 383	4,63	20%	26%	5%
PORT LA NOUVELLE	227	910	4,01	260	1 136	4,37	15%	25%	9%
AGDE	227	940	4,14	239	1 115	4,67	5%	19%	13%
ST JEAN DE LUZ	11	34	3,23	29	83	2,90	169%	141%	-10%
LE GUILVINEC	25	49	1,96	18	73	3,97	-28%	47%	103%
LES SABLES D'OLONNE	10	38	3,86	17	61	3,60	71%	60%	-7%
CONCARNEAU	25	59	2,36	17	61	3,66	-34%	3%	55%
LORIENT	19	73	3,91	9	58	6,36	-51%	-21%	63%
ARCACHON	21	84	4,09	15	45	3,05	-27%	-46%	-25%
LA TURBALLE	10	49	4,71	9	44	5,14	-18%	-10%	9%
OLERON	9	31	3,37	12	41	3,36	35%	34%	0%
LE CROISIC	22	41	1,88	17	41	2,45	-24%	-1%	31%
SAINTE GUENOLE	5	16	3,21	5	25	5,43	-4%	63%	69%
AUDIERNE	3	20	6,19	4	25	6,85	13%	25%	11%

Evolution mensuelle  
des QUANTITES MISES EN VENTE  
et des PRIX MOYENS  
sous toutes les halles à marée  
en 2015 et 2016

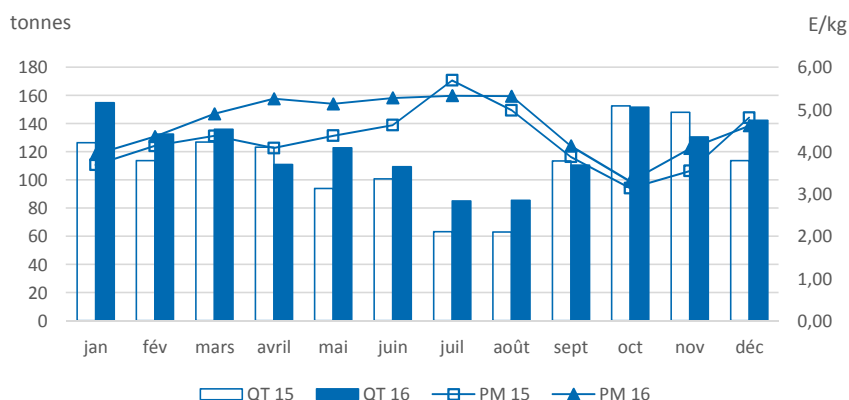

## Quantités mises en vente et invendus dans les principales halles à marée

Halle à marée	2015			2016			Evolution	
	Q. mises en vente (T)	Q. retraits (T)	Taux retraits	Q. mises en vente (T)	Q. retraits (T)	Taux retraits	Q. mises en vente	Q. retraits (%)
<b>Toutes halles à marée</b>	<b>1 339</b>	<b>2,2</b>	<b>0,2%</b>	<b>1 472</b>	<b>1,1</b>	<b>0,1%</b>	<b>10%</b>	<b>-49%</b>
LE GRAU DU ROI	452			504			12%	
SETE	250			299			20%	
PORT LA NOUVELLE	227			260			15%	
AGDE	227	0,1	0,0%	239	0,1	0,0%	5%	30%
ST JEAN DE LUZ	11			29			169%	
LE GUILVINEC	25			18			-28%	
LES SABLES D'OLONNE	10			17			71%	
CONCARNEAU	25			17			-33%	
LORIENT	19			9			-51%	
ARCACHON	21			15			-27%	
LA TURBALLE	10			9			-18%	
OLERON	9			12			35%	
LE CROISIC	24	2,1	8,7%	17	0,9	5,4%	-27%	-55%
SAINTE GUENOLE	5			5			-4%	
AUDIERNE	3			4			13%	

Source : FranceAgriMer/RIC

## Détail des ventes dans les principales halles à marée

Halle à marée	2015			2016			Evolution		
	Q. vendues (T)	V. ventes (k€)	P.M. (€/kg)	Q. vendues (T)	V. ventes (k€)	P.M. (€/kg)	Q. vendues	V. ventes (%)	P.M. (%)
<b>Toutes halles à marée</b>	<b>545</b>	<b>2 071</b>	<b>3,80</b>	<b>537</b>	<b>2 577</b>	<b>4,80</b>	<b>-1%</b>	<b>24%</b>	<b>26%</b>
GRANVILLE	266	1 059	3,98	277	1 374	4,97	4%	30%	25%
BREST	172	623	3,62	116	582	5,00	-32%	-7%	38%
ERQUY	68	232	3,41	89	375	4,23	30%	62%	24%
SAINTE MALO	22	76	3,51	36	151	4,13	68%	98%	18%
LORIENT	10	50	5,03	9	46	5,09	-9%	-8%	1%
SAINTE QUAY PORTRIEUX	4	16	3,88	9	43	4,90	110%	166%	26%
LES SABLES D'OLONNE	0,5	3	6,29	0,3	2	8,22	-48%	-32%	31%
CONCARNEAU	0,2	0,6	2,87	0,5	2	4,32	141%	x 4	51%

Evolution mensuelle  
des QUANTITES MISES EN VENTE  
et des PRIX MOYENS  
sous toutes les halles à marée  
en 2015 et 2016

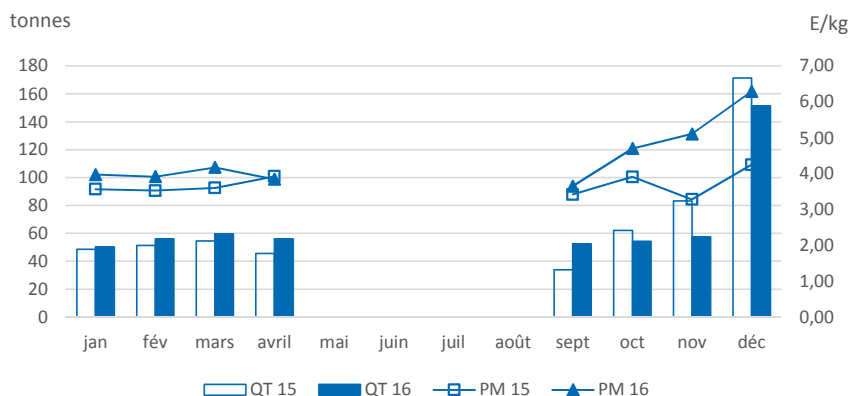

## Quantités mises en vente et invendus dans les principales halles à marée

Halle à marée	2015			2016			Evolution	
	Q. mises en vente (T)	Q. retraits (T)	Taux retraits	Q. mises en vente (T)	Q. retraits (T)	Taux retraits	Q. mises en vente	Q. retraits (%)
<b>Toutes halles à marée</b>	<b>552</b>	<b>6,2</b>	<b>1,1%</b>	<b>539</b>	<b>1,6</b>	<b>0,3%</b>	<b>-2%</b>	<b>-74%</b>
GRANVILLE	272	6,2	2,3%	278	1,6	0,6%	2%	-74%
BREST	172			116			-32%	
ERQUY	68			89			30%	
SAINTE MALO	22			36			68%	
LORIENT	10			9			-9%	
SAINTE QUAY PORTRIEUX	4			9			110%	
LES SABLES D'OLONNE	0,5			0,3			-48%	
CONCARNEAU	0,2			0,5			141%	

Source : FranceAgriMer/RIC

Détail des ventes dans les principales halles à marée

Halle à marée	2015			2016			Evolution		
	Q. vendues (T)	V. ventes (k€)	P.M. (€/kg)	Q. vendues (T)	V. ventes (k€)	P.M. (€/kg)	Q. vendues	V. ventes (%)	P.M. (%)
<b>Toutes halles à marée</b>	<b>802</b>	<b>2 137</b>	<b>2,67</b>	<b>907</b>	<b>2 462</b>	<b>2,71</b>	<b>13%</b>	<b>15%</b>	<b>2%</b>
SAINT QUAY PORTRIEUX	20	54	2,66	245	686	2,80	x 12	x 13	5%
ERQUY	89	238	2,67	197	532	2,71	120%	123%	1%
AUDIERNE	70	227	3,25	86	272	3,17	22%	19%	-2%
CONCARNEAU	35	100	2,87	55	156	2,87	57%	57%	0%
ROSCOFF	60	128	2,14	68	153	2,25	14%	20%	5%
GRANVILLE	48	159	3,28	38	128	3,35	-21%	-20%	2%
LE GUILVINEC	292	724	2,48	49	113	2,29	-83%	-84%	-8%
LOCTUDY	59	139	2,38	48	109	2,25	-18%	-22%	-5%
LORIENT	33	87	2,64	42	94	2,23	27%	7%	-16%
LE GRAU DU ROI	32	99	3,06	33	88	2,68	2%	-11%	-13%
LES SABLES D'OLONNE				12	42	3,45			
SAINT GUENOLE	41	116	2,81	17	38	2,27	-60%	-67%	-19%
DIEPPE	5	15	2,77	6	15	2,51	12%	2%	-9%
PORT EN BESSIN	6	21	3,34	3	11	3,42	-50%	-49%	2%
LA TURBALLE	4	11	2,82	2	5	2,75	-52%	-53%	-3%

Evolution mensuelle des QUANTITES MISES EN VENTE et des PRIX MOYENS sous toutes les halles à marée en 2015 et 2016

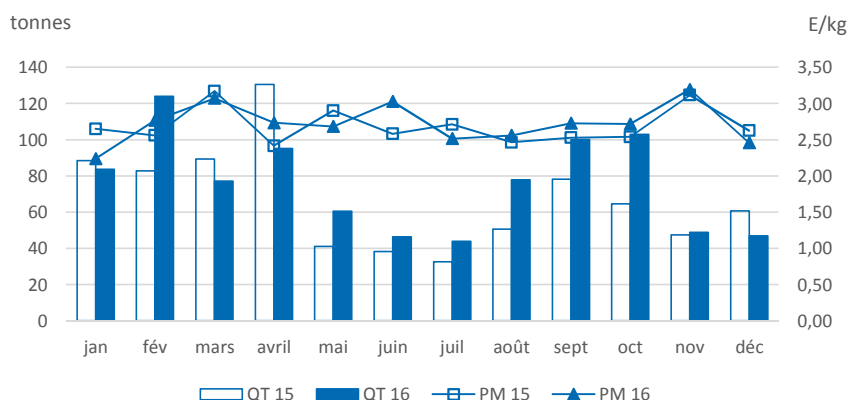

Quantités mises en vente et invendus dans les principales halles à marée

Halle à marée	2015			2016			Evolution	
	Q. mises en vente (T)	Q. retraits (T)	Taux retraits	Q. mises en vente (T)	Q. retraits (T)	Taux retraits	Q. mises en vente	Q. retraits (%)
<b>Toutes halles à marée</b>	<b>804</b>	<b>3,0</b>	<b>0,4%</b>	<b>907</b>	<b>0,0</b>	<b>0,0%</b>	<b>13%</b>	
SAINT QUAY PORTRIEUX	20			245			x 12	
ERQUY	89	0,1	0,1%	197			120%	
AUDIERNE	70			86			22%	
CONCARNEAU	35			55			57%	
ROSCOFF	60			68			14%	
GRANVILLE	49	0,1	0,1%	38			-21%	
LE GUILVINEC	293	1,0	0,3%	49			-83%	
LOCTUDY	60	1,6	2,6%	48			-20%	
LORIENT	33			42			27%	
LE GRAU DU ROI	32			33			2%	
LES SABLES D'OLONNE				12				
SAINT GUENOLE	42	0,1	0,3%	17			-60%	
DIEPPE	5			6			12%	
PORT EN BESSIN	6	0,1	1,0%	3			-51%	
LA TURBALLE	4			2			-52%	

Source : FranceAgriMer/RIC

Détail des ventes dans les principales halles à marée

Halle à marée	2015			2016			Evolution		
	Q. vendues (T)	V. ventes (k€)	P.M. (€/kg)	Q. vendues (T)	V. ventes (k€)	P.M. (€/kg)	Q. vendues (%)	V. ventes (%)	P.M. (%)
<b>Toutes halles à marée</b>	<b>2 441</b>	<b>4 581</b>	<b>1,88</b>	<b>2 051</b>	<b>4 134</b>	<b>2,02</b>	<b>-16%</b>	<b>-10%</b>	<b>7%</b>
LE GUILVINEC	1 353	2 532	1,87	1 107	2 232	2,02	-18%	-12%	8%
ERQUY	162	344	2,12	166	360	2,17	2%	5%	2%
LOCTUDY	210	381	1,82	167	319	1,92	-21%	-16%	6%
OLERON	138	300	2,17	136	317	2,33	-2%	6%	7%
ROSCOFF	112	231	2,05	145	300	2,07	29%	30%	1%
CONCARNEAU	153	258	1,69	107	188	1,76	-30%	-27%	5%
SAINT QUAY PORTRIEUX	83	164	1,99	75	162	2,15	-9%	-1%	8%
SAINT GUENOLE	85	146	1,71	41	77	1,87	-52%	-47%	10%
LA ROCHELLE	42	50	1,19	35	49	1,40	-18%	-3%	18%
LORIENT	36	54	1,52	31	42	1,36	-12%	-21%	-10%
PORT LA NOUVELLE	7	24	3,33	9	25	2,88	23%	6%	-14%
BREST	18	34	1,88	8	17	2,15	-56%	-50%	14%
LES SABLES D'OLONNE	16	27	1,72	8	17	2,16	-50%	-37%	25%
AUDIERNE	5	10	2,02	5	10	2,22	-3%	7%	10%
LE CROISIC	3	4	1,43	2	3	1,53	-33%	-29%	7%

Evolution mensuelle des QUANTITES MISES EN VENTE et des PRIX MOYENS sous toutes les halles à marée en 2015 et 2016

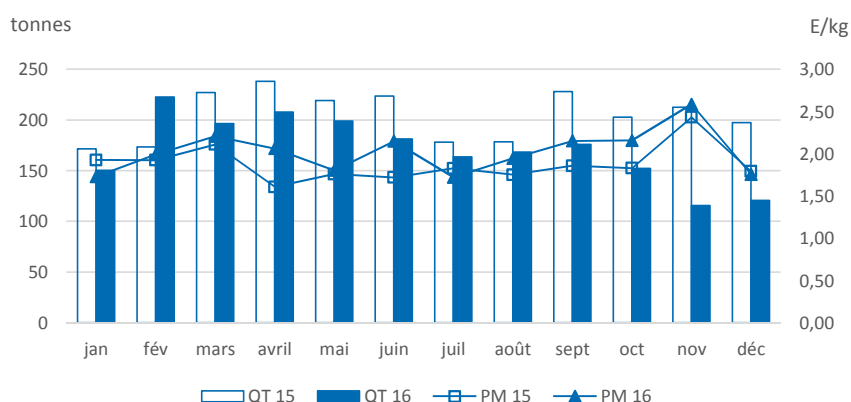

Quantités mises en vente et invendus dans les principales halles à marée

Halle à marée	2015			2016			Evolution	
	Q. mises en vente (T)	Q. retraits (T)	Taux retraits	Q. mises en vente (T)	Q. retraits (T)	Taux retraits	Q. mises en vente (%)	Q. retraits (%)
<b>Toutes halles à marée</b>	<b>2 449</b>	<b>8,8</b>	<b>0,4%</b>	<b>2 053</b>	<b>2,1</b>	<b>0,1%</b>	<b>-16%</b>	<b>-76%</b>
LE GUILVINEC	1 358	5,2	0,4%	1 107			-18%	
ERQUY	162			166			2%	
LOCTUDY	210			167	0,1	0,0%	-21%	
OLERON	138			136			-2%	
ROSCOFF	112			145			29%	
CONCARNEAU	155	1,9	1,2%	109	2,0	1,9%	-30%	7%
SAINT QUAY PORTRIEUX	83	0,2	0,2%	75			-9%	
SAINT GUENOLE	87	1,2	1,4%	41			-52%	
LA ROCHELLE	42	0,1	0,1%	35			-18%	
LORIENT	36			31			-12%	
PORT LA NOUVELLE	7			9			23%	
BREST	18			8			-56%	
LES SABLES D'OLONNE	16			8			-50%	
AUDIERNE	5			5			-3%	
LE CROISIC	3			2			-33%	

Source : FranceAgriMer/RIC



Détail des ventes dans les principales halles à marée

Halle à marée	2015			2016			Evolution		
	Q. vendues (T)	V. ventes (k€)	P.M. (€/kg)	Q. vendues (T)	V. ventes (k€)	P.M. (€/kg)	Q. vendues (%)	V. ventes (%)	P.M. (%)
<b>Toutes halles à marée</b>	<b>2 425</b>	<b>11 475</b>	<b>4,73</b>	<b>1 578</b>	<b>10 730</b>	<b>6,80</b>	<b>-35%</b>	<b>-6%</b>	<b>44%</b>
LES SABLES D'OLONNE	306	2 059	6,73	267	1 923	7,21	-13%	-7%	7%
BOULOGNE/MER	781	2 417	3,10	238	1 648	6,92	-69%	-32%	124%
SETE	108	640	5,94	115	656	5,73	6%	3%	-4%
CONCARNEAU	38	442	11,64	64	638	9,98	69%	45%	-14%
CHERBOURG	89	314	3,51	85	465	5,49	-5%	48%	57%
PORT EN BESSIN	189	420	2,22	82	438	5,36	-57%	4%	142%
LA TURBALLE	64	366	5,76	67	416	6,22	5%	14%	8%
LE GUILVINEC	49	346	7,02	66	398	6,00	35%	15%	-15%
OLERON	81	399	4,93	62	365	5,91	-24%	-9%	20%
SAINT QUAY PORTRIEUX	55	233	4,22	57	354	6,19	3%	52%	47%
LORIENT	39	357	9,11	38	351	9,29	-4%	-2%	2%
PORT LA NOUVELLE	67	336	5,03	73	338	4,65	9%	1%	-8%
ARCACHON	47	275	5,88	50	331	6,65	6%	20%	13%
QUIBERON	17	194	11,48	26	288	11,28	51%	48%	-2%
ST JEAN DE LUZ	34	217	6,36	43	267	6,15	27%	23%	-3%

Evolution mensuelle des QUANTITES MISES EN VENTE et des PRIX MOYENS sous toutes les halles à marée en 2015 et 2016

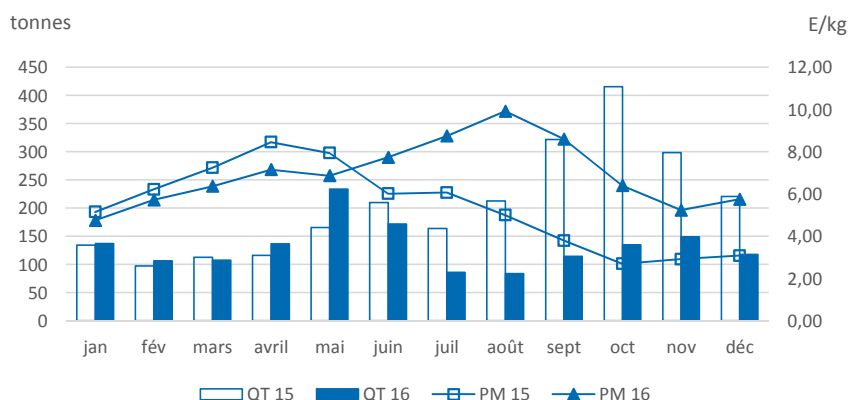

Quantités mises en vente et invendus dans les principales halles à marée

Halle à marée	2015			2016			Evolution	
	Q. mises en vente (T)	Q. retraits (T)	Taux retraits	Q. mises en vente (T)	Q. retraits (T)	Taux retraits	Q. mises en vente (%)	Q. retraits (%)
<b>Toutes halles à marée</b>	<b>2 468</b>	<b>42,5</b>	<b>1,7%</b>	<b>1 579</b>	<b>1,2</b>	<b>0,1%</b>	<b>-36%</b>	<b>-97%</b>
LES SABLES D'OLONNE	306			267			-13%	
BOULOGNE/MER	781			238			-69%	
SETE	108			115			6%	
CONCARNEAU	38			64	0,2	0,3%	69%	
CHERBOURG	105	15,7	15,0%	85			-19%	
PORT EN BESSIN	209	19,4	9,3%	82	0,1	0,2%	-61%	-99%
LA TURBALLE	64			67			5%	
LE GUILVINEC	49			66			35%	
OLERON	81			62			-24%	
SAINT QUAY PORTRIEUX	55			57			3%	
LORIENT	39			38			-4%	
PORT LA NOUVELLE	67			73			9%	
ARCACHON	47	0,1	0,3%	50			6%	
QUIBERON	17			26			51%	
ST JEAN DE LUZ	34			43			27%	

Source : FranceAgriMer/RIC

Détail des ventes dans les principales halles à marée

Halle à marée	2015			2016			Evolution		
	Q. vendues (T)	V. ventes (k€)	P.M. (€/kg)	Q. vendues (T)	V. ventes (k€)	P.M. (€/kg)	Q. vendues	V. ventes (%)	P.M. (%)
Toutes halles à marée	1 769	5 342	3,02	1 879	5 697	3,03	6%	7%	0%
LORIENT	1 672	5 074	3,04	1 798	5 489	3,05	8%	8%	1%
BOULOGNE/MER	68	182	2,68	63	158	2,51	-7%	-13%	-6%
LE GUILVINEC	23	70	3,07	18	50	2,83	-22%	-28%	-8%
SAINT GUENOLE	6	16	2,68						

Evolution mensuelle des QUANTITES MISES EN VENTE et des PRIX MOYENS sous toutes les halles à marée en 2015 et 2016

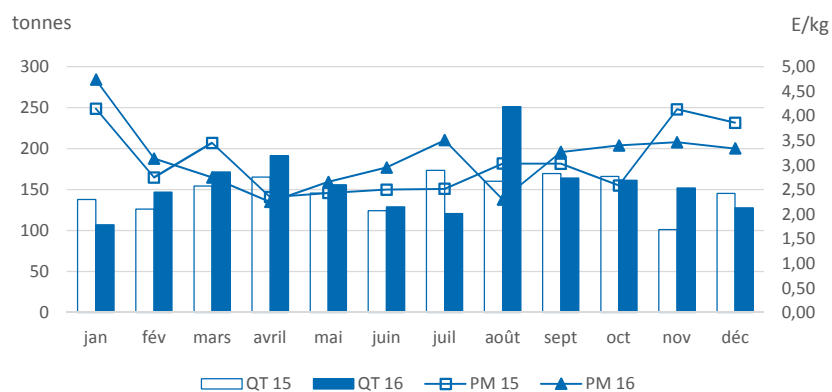

Quantités mises en vente et invendus dans les principales halles à marée

Halle à marée	2015			2016			Evolution	
	Q. mises en vente (T)	Q. retraits (T)	Taux retraits	Q. mises en vente (T)	Q. retraits (T)	Taux retraits	Q. mises en vente	Q. retraits (%)
Toutes halles à marée	1 769	0,0	0,0%	1 879	0,0	0,0%	6%	
LORIENT	1 672			1 798			8%	
BOULOGNE/MER	68			63			-7%	
LE GUILVINEC	23			18			-22%	
SAINT GUENOLE	6						-100%	

Source : FranceAgriMer/RIC

Détail des ventes dans les principales halles à marée

Halle à marée	2015			2016			Evolution		
	Q. vendues (T)	V. ventes (k€)	P.M. (€/kg)	Q. vendues (T)	V. ventes (k€)	P.M. (€/kg)	Q. vendues	V. ventes (%)	P.M. (%)
<b>Toutes halles à marée</b>	<b>1 524</b>	<b>16 335</b>	<b>10,72</b>	<b>1 511</b>	<b>16 899</b>	<b>11,19</b>	<b>-1%</b>	<b>3%</b>	<b>4%</b>
ERQUY	359	3 967	11,04	391	4 471	11,43	9%	13%	4%
LE GUILVINEC	317	3 472	10,94	282	3 157	11,19	-11%	-9%	2%
SAINT QUAY PORTRIEUX	177	1 798	10,16	176	1 813	10,30	-1%	1%	1%
ROSCOFF	134	1 427	10,65	126	1 399	11,10	-6%	-2%	4%
OLERON	69	712	10,36	72	773	10,74	5%	9%	4%
SAINT GUENOLE	73	788	10,78	61	698	11,54	-17%	-11%	7%
LES SABLES D'OLONNE	56	653	11,69	53	657	12,48	-6%	1%	7%
LORIENT	62	620	10,04	56	618	10,95	-9%	0%	9%
CHERBOURG	43	470	10,84	37	437	11,89	-15%	-7%	10%
LOCTUDY	46	465	10,19	40	399	10,07	-13%	-14%	-1%
PORT EN BESSIN	29	329	11,47	32	385	12,07	11%	17%	5%
LE CROISIC	16	181	11,46	30	357	11,96	89%	97%	4%
LA TURBALLE	24	240	10,08	29	335	11,39	23%	39%	13%
CONCARNEAU	28	283	9,98	23	239	10,31	-18%	-15%	3%
LA ROCHELLE	27	178	6,71	21	182	8,51	-19%	2%	27%

Evolution mensuelle des QUANTITES MISES EN VENTE et des PRIX MOYENS sous toutes les halles à marée en 2015 et 2016

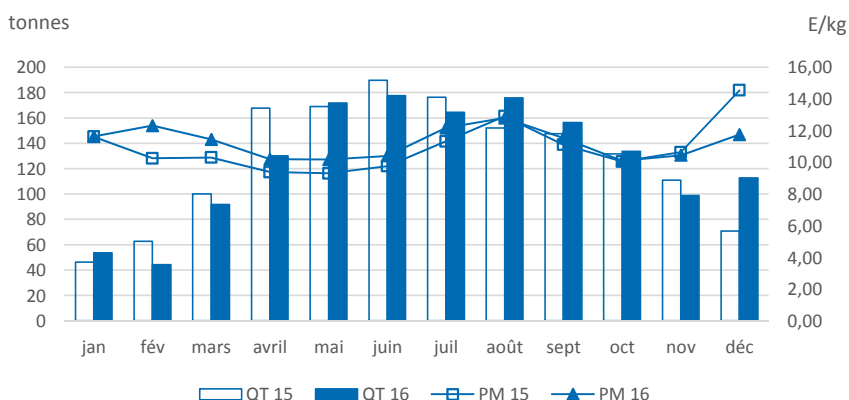

Quantités mises en vente et invendus dans les principales halles à marée

Halle à marée	2015			2016			Evolution	
	Q. mises en vente (T)	Q. retraits (T)	Taux retraits	Q. mises en vente (T)	Q. retraits (T)	Taux retraits	Q. mises en vente	Q. retraits (%)
<b>Toutes halles à marée</b>	<b>1 524</b>	<b>0,1</b>	<b>0,0%</b>	<b>1 511</b>	<b>0,0</b>	<b>0,0%</b>	<b>-1%</b>	
ERQUY	359			391			9%	
LE GUILVINEC	317			282			-11%	
SAINT QUAY PORTRIEUX	177			176			-1%	
ROSCOFF	134			126			-6%	
OLERON	69			72			5%	
SAINT GUENOLE	73			61			-17%	
LES SABLES D'OLONNE	56			53			-6%	
LORIENT	62			56			-9%	
CHERBOURG	43			37			-15%	
LOCTUDY	46			40			-13%	
PORT EN BESSIN	29			32			11%	
LE CROISIC	16			30			89%	
LA TURBALLE	24			29			23%	
CONCARNEAU	28			23			-18%	
LA ROCHELLE	27			21			-19%	

Source : FranceAgriMer/RIC

## Détail des ventes dans les principales halles à marée

Halle à marée	2015			2016			Evolution		
	Q. vendues (T)	V. ventes (k€)	P.M. (€/kg)	Q. vendues (T)	V. ventes (k€)	P.M. (€/kg)	Q. vendues (%)	V. ventes (%)	P.M. (%)
<b>Toutes halles à marée</b>	<b>266</b>	<b>1 643</b>	<b>6,19</b>	<b>293</b>	<b>1 907</b>	<b>6,51</b>	<b>10%</b>	<b>16%</b>	<b>5%</b>
ROYAN	54	367	6,84	69	468	6,75	29%	27%	-1%
OLERON	39	246	6,38	45	288	6,45	16%	17%	1%
ST JEAN DE LUZ	44	276	6,21	39	270	6,90	-12%	-2%	11%
ARCACHON	27	145	5,45	34	182	5,36	27%	25%	-2%
LA ROCHELLE	26	200	7,67	22	177	8,03	-16%	-12%	5%
LES SABLES D'OLONNE	9	56	6,24	15	118	7,71	69%	109%	24%
SETE	8	43	5,13	12	69	5,77	42%	60%	12%
LE GRAU DU ROI	8	46	5,43	9	59	6,48	7%	28%	19%
SAINT GILLES	16	95	6,04	8	56	6,99	-49%	-41%	16%
ILE D YEU	5	31	5,76	8	53	6,68	49%	73%	16%
AGDE	5	23	4,99	8	42	5,09	75%	79%	2%
PORT LA NOUVELLE	9	26	2,75	8	27	3,40	-15%	5%	23%
LE GUILVINEC	2	13	7,09	3	21	7,58	48%	58%	7%
LA TURBALLE	5	27	5,58	4	20	5,00	-19%	-28%	-10%
CONCARNEAU	1	10	7,11	2	14	7,48	37%	44%	5%

**Evolution mensuelle  
des QUANTITES MISES EN VENTE  
et des PRIX MOYENS  
sous toutes les halles à marée  
en 2015 et 2016**

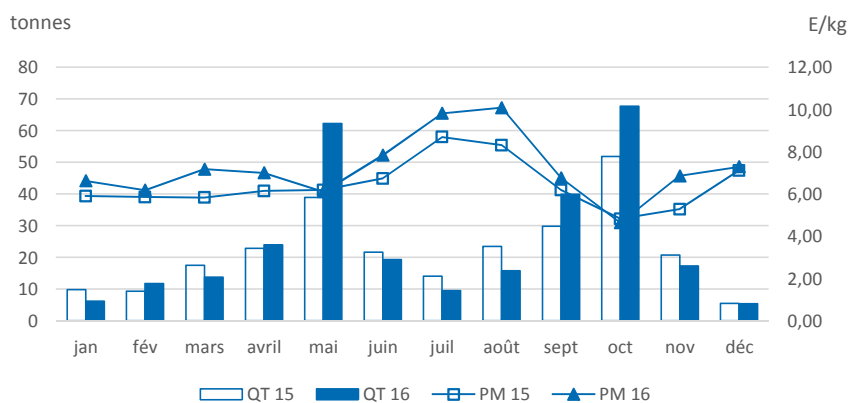

## Quantités mises en vente et invendus dans les principales halles à marée

Halle à marée	2015			2016			Evolution	
	Q. mises en vente (T)	Q. retraits (T)	Taux retraits	Q. mises en vente (T)	Q. retraits (T)	Taux retraits	Q. mises en vente (%)	Q. retraits (%)
<b>Toutes halles à marée</b>	<b>266</b>	<b>0,0</b>	<b>0,0%</b>	<b>293</b>	<b>0,0</b>	<b>0,0%</b>	<b>10%</b>	
ROYAN	54			69			29%	
OLERON	39			45			16%	
ST JEAN DE LUZ	44			39			-12%	
ARCACHON	27			34			27%	
LA ROCHELLE	26			22			-16%	
LES SABLES D'OLONNE	9			15			69%	
SETE	8			12			42%	
LE GRAU DU ROI	8			9			7%	
SAINT GILLES	16			8			-49%	
ILE D YEU	5			8			49%	
AGDE	5			8			76%	
PORT LA NOUVELLE	9			8			-15%	
LE GUILVINEC	2			3			48%	
LA TURBALLE	5			4			-19%	
CONCARNEAU	1			2			37%	

Source : FranceAgriMer/RC

## Détail des ventes dans les principales halles à marée

Halle à marée	2015			2016			Evolution		
	Q. vendues (T)	V. ventes (k€)	P.M. (€/kg)	Q. vendues (T)	V. ventes (k€)	P.M. (€/kg)	Q. vendues (%)	V. ventes (%)	P.M. (%)
<b>Toutes halles à marée</b>	<b>13 736</b>	<b>11 647</b>	<b>0,85</b>	<b>15 743</b>	<b>14 953</b>	<b>0,95</b>	<b>15%</b>	<b>28%</b>	<b>12%</b>
DOUARNENEZ	1 895	1 741	0,92	5 051	4 213	0,83	167%	142%	-9%
SAINT GUENOLE	4 184	3 228	0,77	4 138	3 735	0,90	-1%	16%	17%
LA TURBALLE	2 089	1 803	0,86	1 732	1 590	0,92	-17%	-12%	6%
LORIENT	715	715	1,00	938	1 084	1,16	31%	52%	16%
CONCARNEAU	832	753	0,90	1 051	1 024	0,97	26%	36%	8%
SAINT GILLES	2 142	1 256	0,59	515	760	1,47	-76%	-40%	152%
ST JEAN DE LUZ	345	253	0,73	723	632	0,87	109%	149%	19%
BOULOGNE/MER	965	1 108	1,15	610	630	1,03	-37%	-43%	-10%
PORT LA NOUVELLE	88	129	1,47	419	524	1,25	x 5	x 4	-15%
LES SABLES D'OLONNE	125	212	1,70	142	275	1,94	13%	30%	15%
QUIBERON	186	172	0,93	276	253	0,92	48%	47%	-1%
OLERON	49	135	2,77	58	149	2,58	18%	10%	-7%
LOCTUDY	50	53	1,07	51	50	0,98	3%	-6%	-8%
FECAMP	6	4	0,63	21	13	0,64	x 3	x 3	3%
LE GRAU DU ROI	4	6	1,59	3	6	1,59	-8%	-8%	0%

Evolution mensuelle  
des QUANTITES MISES EN VENTE  
et des PRIX MOYENS  
sous toutes les halles à marée  
en 2015 et 2016

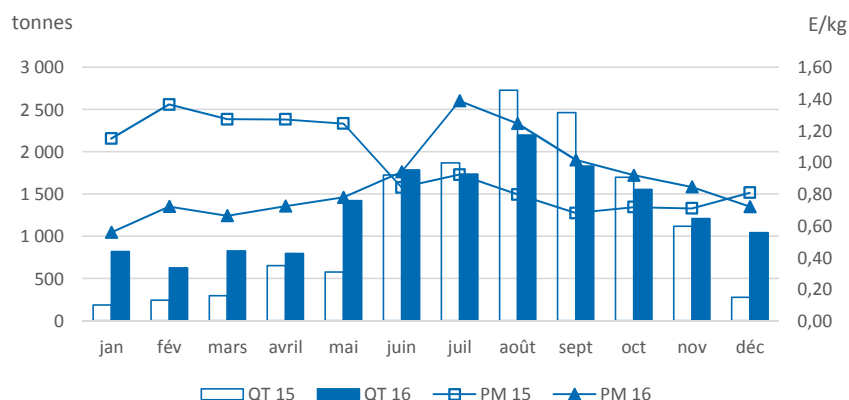

## Quantités mises en vente et invendus dans les principales halles à marée

Halle à marée	2015			2016			Evolution	
	Q. mises en vente (T)	Q. retraits (T)	Taux retraits	Q. mises en vente (T)	Q. retraits (T)	Taux retraits	Q. mises en vente (%)	Q. retraits (%)
<b>Toutes halles à marée</b>	<b>13 837</b>	<b>100,7</b>	<b>0,7%</b>	<b>15 846</b>	<b>103,2</b>	<b>0,7%</b>	<b>15%</b>	<b>2%</b>
DOUARNENEZ	1 895			5 124	72,4	1,4%	170%	
SAINT GUENOLE	4 184	0,5	0,0%	4 142	3,7	0,1%	-1%	x 7
LA TURBALLE	2 103	13,6	0,6%	1 732			-18%	
LORIENT	715			938			31%	
CONCARNEAU	841	8,4	1,0%	1 051			25%	
SAINT GILLES	2 142			515			-76%	
ST JEAN DE LUZ	422	76,9	18,2%	750	26,6	3,5%	78%	-65%
BOULOGNE/MER	965			610			-37%	
PORT LA NOUVELLE	88			419			x 5	
LES SABLES D'OLONNE	125			142			13%	
QUIBERON	186			276			48%	
OLERON	49			58			18%	
LOCTUDY	50			51			3%	
FECAMP	6			21			x 3	
LE GRAU DU ROI	4			3			-8%	

Source : FranceAgriMer/RIC

## Détail des ventes dans les principales halles à marée

Halle à marée	2015			2016			Evolution		
	Q. vendues (T)	V. ventes (k€)	P.M. (€/kg)	Q. vendues (T)	V. ventes (k€)	P.M. (€/kg)	Q. vendues (%)	V. ventes (%)	P.M. (%)
<b>Toutes halles à marée</b>	<b>9 621</b>	<b>28 483</b>	<b>2,96</b>	<b>7 634</b>	<b>30 101</b>	<b>3,94</b>	<b>-21%</b>	<b>6%</b>	<b>33%</b>
LES SABLES D'OLONNE	743	2 891	3,89	882	4 178	4,74	19%	45%	22%
LA TURBALLE	871	3 169	3,64	921	4 082	4,43	6%	29%	22%
OLERON	802	2 715	3,39	591	2 530	4,28	-26%	-7%	27%
BOULOGNE/MER	632	1 951	3,09	527	2 073	3,93	-17%	6%	27%
GRANVILLE	458	1 092	2,39	564	1 804	3,20	23%	65%	34%
SAINT QUAY PORTRIEUX	827	2 112	2,55	493	1 701	3,45	-40%	-19%	35%
ARCACHON	308	1 158	3,76	333	1 639	4,93	8%	42%	31%
ERQUY	855	2 186	2,56	427	1 450	3,40	-50%	-34%	33%
LE GUILVINEC	827	1 776	2,15	470	1 302	2,77	-43%	-27%	29%
LA ROCHELLE	444	1 450	3,26	280	1 208	4,32	-37%	-17%	32%
PORT EN BESSIN	428	1 036	2,42	308	963	3,13	-28%	-7%	29%
LE CROISIC	184	568	3,08	182	744	4,08	-1%	31%	32%
ROSCOFF	411	964	2,34	232	716	3,08	-44%	-26%	32%
NOIRMOUTIER	144	538	3,73	137	641	4,67	-5%	19%	25%
LE GRAU DU ROI	47	563	12,05	53	631	11,88	14%	12%	-1%

Evolution mensuelle  
des QUANTITES MISES EN VENTE  
et des PRIX MOYENS  
sous toutes les halles à marée  
en 2015 et 2016

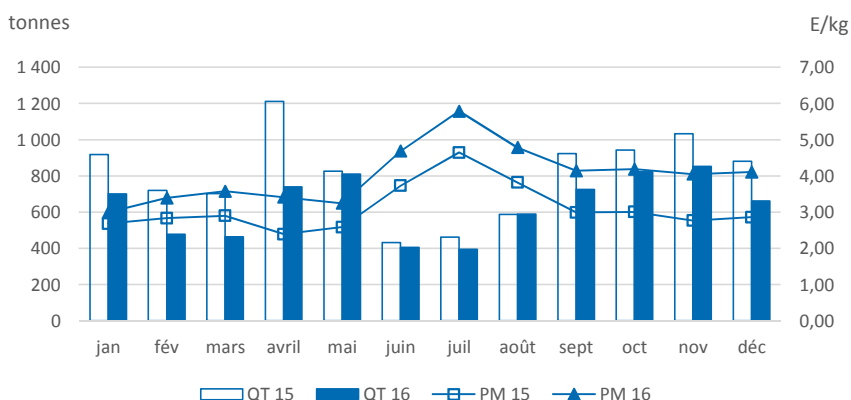

## Quantités mises en vente et invendus dans les principales halles à marée

Halle à marée	2015			2016			Evolution	
	Q. mises en vente (T)	Q. retraits (T)	Taux retraits	Q. mises en vente (T)	Q. retraits (T)	Taux retraits	Q. mises en vente (%)	Q. retraits (%)
<b>Toutes halles à marée</b>	<b>9 639</b>	<b>17,6</b>	<b>0,2%</b>	<b>7 638</b>	<b>4,2</b>	<b>0,1%</b>	<b>-21%</b>	<b>-76%</b>
LES SABLES D'OLONNE	743			882			19%	
LA TURBALLE	871			921			6%	
OLERON	802			591			-26%	
BOULOGNE/MER	632			527			-17%	
GRANVILLE	459	0,8	0,2%	565	0,5	0,1%	23%	-43%
SAINT QUAY PORTRIEUX	827	0,2	0,0%	493			-40%	
ARCACHON	308	0,1	0,0%	333	0,4	0,1%	8%	x3
ERQUY	855			427			-50%	
LE GUILVINEC	827			470			-43%	
LA ROCHELLE	444			280			-37%	
PORT EN BESSIN	439	10,1	2,3%	311	3,1	1,0%	-29%	-69%
LE CROISIC	184			182			-1%	
ROSCOFF	411			232			-44%	
NOIRMOUTIER	144			137			-5%	
LE GRAU DU ROI	47			53			14%	

Source : FranceAgriMer/RC

## Détail des ventes dans les principales halles à marée

Halle à marée	2015			2016			Evolution		
	Q. vendues (T)	V. ventes (k€)	P.M. (€/kg)	Q. vendues (T)	V. ventes (k€)	P.M. (€/kg)	Q. vendues	V. ventes (%)	P.M. (%)
<b>Toutes halles à marée</b>	<b>4 995</b>	<b>58 874</b>	<b>11,79</b>	<b>4 243</b>	<b>56 318</b>	<b>13,27</b>	<b>-15%</b>	<b>-4%</b>	<b>13%</b>
LES SABLES D'OLONNE	745	8 597	11,53	717	9 112	12,71	-4%	6%	10%
ARCACHON	461	5 545	12,03	388	5 186	13,38	-16%	-6%	11%
BOULOGNE/MER	557	5 215	9,37	383	4 361	11,39	-31%	-16%	22%
NOIRMOUTIER	375	4 366	11,65	308	4 164	13,52	-18%	-5%	16%
DUNKERQUE	454	4 591	10,11	343	4 040	11,76	-24%	-12%	16%
OLERON	328	4 089	12,48	273	3 698	13,57	-17%	-10%	9%
LORIENT	225	3 073	13,68	195	2 896	14,82	-13%	-6%	8%
ROYAN	259	3 152	12,17	203	2 790	13,78	-22%	-11%	13%
FECAMP	129	1 430	11,06	105	1 425	13,60	-19%	0%	23%
LA TURBALLE	96	1 357	14,14	94	1 420	15,12	-2%	5%	7%
LE GUILVINEC	81	1 218	15,08	94	1 340	14,19	17%	10%	-6%
ILE D YEU	112	1 177	10,48	110	1 329	12,13	-2%	13%	16%
PORT EN BESSIN	118	1 362	11,55	95	1 209	12,71	-19%	-11%	10%
ST JEAN DE LUZ	148	1 709	11,56	92	1 201	13,06	-38%	-30%	13%
LE CROISIC	78	1 101	14,12	70	1 066	15,24	-10%	-3%	8%

Evolution mensuelle  
des QUANTITES MISES EN VENTE  
et des PRIX MOYENS  
sous toutes les halles à marée  
en 2015 et 2016

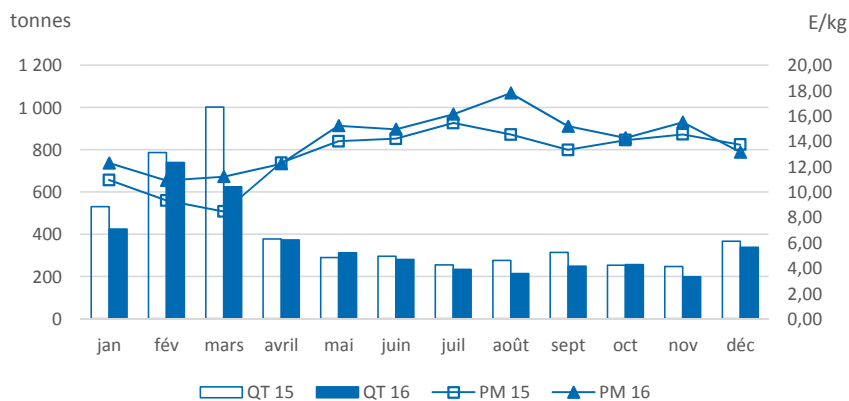

## Quantités mises en vente et invendus dans les principales halles à marée

Halle à marée	2015			2016			Evolution	
	Q. mises en vente (T)	Q. retraits (T)	Taux retraits	Q. mises en vente (T)	Q. retraits (T)	Taux retraits	Q. mises en vente	Q. retraits (%)
<b>Toutes halles à marée</b>	<b>4 996</b>	<b>0,6</b>	<b>0,0%</b>	<b>4 243</b>	<b>0,2</b>	<b>0,0%</b>	<b>-15%</b>	<b>-72%</b>
LES SABLES D'OLONNE	745			717			-4%	
ARCACHON	461			388			-16%	
BOULOGNE/MER	557			383			-31%	
NOIRMOUTIER	375			308			-18%	
DUNKERQUE	454			343			-24%	
OLERON	328			273			-17%	
LORIENT	225			195			-13%	
ROYAN	259			203			-22%	
FECAMP	129			105			-19%	
LA TURBALLE	96			94			-2%	
LE GUILVINEC	81			94			17%	
ILE D YEU	112			110			-2%	
PORT EN BESSIN	118	0,4	0,3%	95	0,1	0,1%	-20%	-78%
ST JEAN DE LUZ	148			92			-38%	
LE CROISIC	78			70			-10%	

Source : FranceAgriMer/RIC

## Détail des ventes dans les principales halles à marée

Halle à marée	2015			2016			Evolution		
	Q. vendues (T)	V. ventes (k€)	P.M. (€/kg)	Q. vendues (T)	V. ventes (k€)	P.M. (€/kg)	Q. vendues	V. ventes (%)	P.M. (%)
<b>Toutes halles à marée</b>	<b>2 722</b>	<b>2 415</b>	<b>0,89</b>	<b>2 698</b>	<b>2 504</b>	<b>0,93</b>	<b>-1%</b>	<b>4%</b>	<b>5%</b>
ERQUY	530	472	0,89	414	457	1,11	-22%	-3%	24%
PORT EN BESSIN	323	306	0,95	491	409	0,83	52%	34%	-12%
CHERBOURG	453	351	0,78	432	301	0,70	-5%	-14%	-10%
BOULOGNE/MER	343	220	0,64	367	264	0,72	7%	20%	12%
SAINT QUAY PORTRIEUX	243	211	0,87	201	182	0,91	-17%	-14%	5%
LE GUILVINEC	172	201	1,17	123	171	1,39	-28%	-15%	19%
ROSCOFF	130	124	0,96	110	114	1,04	-15%	-9%	8%
LORIENT	88	79	0,90	86	78	0,90	-2%	-2%	0%
CONCARNEAU	42	64	1,52	44	71	1,63	4%	11%	7%
SAINT GUENOLE	30	47	1,60	33	65	1,97	12%	38%	23%
LES SABLES D'OLONNE	49	49	1,00	58	64	1,11	19%	32%	11%
OLERON	59	59	1,00	49	52	1,07	-17%	-12%	7%
LA TURBALLE	29	28	0,95	41	37	0,90	40%	32%	-5%
GRANDCAMP	22	22	0,97	44	35	0,79	100%	64%	-18%
FECAMP	65	39	0,61	53	33	0,63	-18%	-16%	2%

Evolution mensuelle  
des QUANTITES MISES EN VENTE  
et des PRIX MOYENS  
sous toutes les halles à marée  
en 2015 et 2016

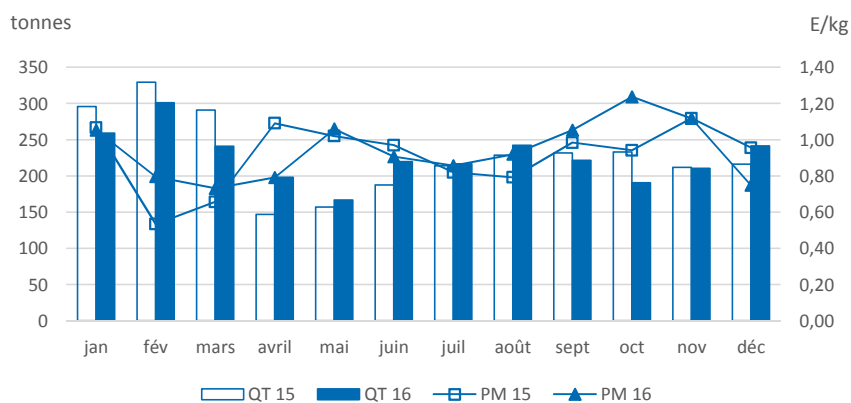

## Quantités mises en vente et invendus dans les principales halles à marée

Halle à marée	2015			2016			Evolution	
	Q. mises en vente (T)	Q. retraits (T)	Taux retraits	Q. mises en vente (T)	Q. retraits (T)	Taux retraits	Q. mises en vente	Q. retraits (%)
<b>Toutes halles à marée</b>	<b>2 742</b>	<b>20,9</b>	<b>0,8%</b>	<b>2 708</b>	<b>10,0</b>	<b>0,4%</b>	<b>-1%</b>	<b>-52%</b>
ERQUY	530			414			-22%	
PORT EN BESSIN	329	5,5	1,7%	496	5,1	1,0%	51%	-8%
CHERBOURG	466	13,2	2,8%	435	2,9	0,7%	-7%	-78%
BOULOGNE/MER	343			367			7%	
SAINT QUAY PORTRIEUX	243	0,3	0,1%	201	0,2	0,1%	-17%	-29%
LE GUILVINEC	172			123			-28%	
ROSCOFF	130			110			-15%	
LORIENT	88			86			-2%	
CONCARNEAU	42			44	0,1	0,1%	4%	
SAINT GUENOLE	30			33			12%	
LES SABLES D'OLONNE	49			58	0,3	0,6%	19%	
OLERON	59			49			-17%	
LA TURBALLE	29			41	0,1	0,2%	40%	
GRANDCAMP	23	1,2	5,1%	45	0,7	1,5%	92%	-43%
FECAMP	65			53			-18%	

Source : FranceAgriMer/RIC



Détail des ventes dans les principales halles à marée

Halle à marée	2015			2016			Evolution		
	Q. vendues (T)	V. ventes (k€)	P.M. (€/kg)	Q. vendues (T)	V. ventes (k€)	P.M. (€/kg)	Q. vendues (%)	V. ventes (%)	P.M. (%)
<b>Toutes halles à marée</b>	<b>293</b>	<b>2 906</b>	<b>9,91</b>	<b>309</b>	<b>2 689</b>	<b>8,70</b>	<b>5%</b>	<b>-7%</b>	<b>-12%</b>
ST JEAN DE LUZ	111	1 242	11,19	109	1 023	9,35	-2%	-18%	-16%
LES SABLES D'OLONNE	101	892	8,84	89	719	8,10	-12%	-19%	-8%
LE GRAU DU ROI	23	280	12,23	23	282	12,44	-1%	1%	2%
LA TURBALLE	24	193	8,17	34	248	7,29	44%	29%	-11%
PORT LA NOUVELLE	5	72	13,19	11	139	12,44	104%	92%	-6%
LORIENT	13	105	7,97	19	108	5,84	41%	3%	-27%
LE GUILVINEC	10	81	8,38	12	75	6,14	27%	-7%	-27%
OLERON	0,1	1	10,00	5	48	9,97	x 43	x 43	0%
DOUARNENEZ	6	34	5,99	6	34	5,69	7%	1%	-5%
SETE	0,2	3	12,99	0,8	8	9,79	x 4	178%	-25%
ARCACHON	0,2	2	10,93	0,3	4	10,91	81%	81%	0%

Evolution mensuelle des QUANTITES MISES EN VENTE et des PRIX MOYENS sous toutes les halles à marée en 2015 et 2016

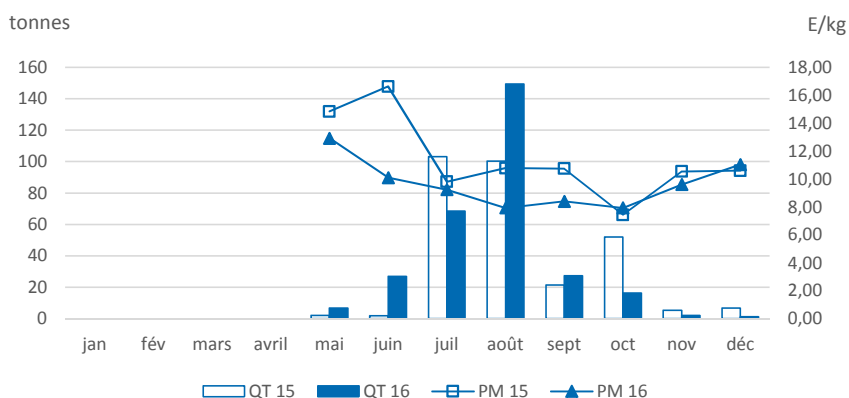

Quantités mises en vente et invendus dans les principales halles à marée

Halle à marée	2015			2016			Evolution	
	Q. mises en vente (T)	Q. retraits (T)	Taux retraits	Q. mises en vente (T)	Q. retraits (T)	Taux retraits	Q. mises en vente (%)	Q. retraits (%)
<b>Toutes halles à marée</b>	<b>293</b>	<b>0,0</b>	<b>0,0%</b>	<b>309</b>	<b>0,0</b>	<b>0,0%</b>	<b>5%</b>	
ST JEAN DE LUZ	111			109			-2%	
LES SABLES D'OLONNE	101			89			-12%	
LE GRAU DU ROI	23			23			-1%	
LA TURBALLE	24			34			44%	
PORT LA NOUVELLE	5			11			104%	
LORIENT	13			19			41%	
LE GUILVINEC	10			12			27%	
OLERON	0,1			5			x 43	
DOUARNENEZ	6			6			7%	
SETE	0,2			1			x 4	
ARCACHON	0,2			0,3			81%	

Source : FranceAgriMer/RIC

Détail des ventes dans les principales halles à marée

Halle à marée	2015			2016			Evolution		
	Q. vendues (T)	V. ventes (k€)	P.M. (€/kg)	Q. vendues (T)	V. ventes (k€)	P.M. (€/kg)	Q. vendues (%)	V. ventes (%)	P.M. (%)
<b>Toutes halles à marée</b>	<b>734</b>	<b>2 465</b>	<b>3,36</b>	<b>992</b>	<b>3 061</b>	<b>3,09</b>	<b>35%</b>	<b>24%</b>	<b>-8%</b>
LE GUILVINEC	101	274	2,71	234	594	2,54	132%	117%	-6%
ROSCOFF	148	443	2,99	159	494	3,10	8%	12%	4%
LORIENT	130	487	3,75	117	416	3,56	-10%	-15%	-5%
LE CROISIC	59	272	4,63	77	292	3,82	30%	7%	-18%
BREST	87	251	2,89	88	275	3,15	1%	10%	9%
DOUARNENEZ				61	146	2,38			
CONCARNEAU	22	99	4,52	36	139	3,80	66%	40%	-16%
OLERON	35	119	3,44	39	134	3,42	13%	12%	0%
CHERBOURG	12	32	2,58	34	76	2,24	174%	137%	-13%
GRANVILLE	23	71	3,08	25	71	2,84	9%	0%	-8%
QUIBERON	21	65	3,15	21	71	3,37	2%	9%	7%
LES SABLES D'OLONNE	10	53	5,56	14	63	4,38	51%	19%	-21%
NOIRMOUTIER	28	87	3,10	23	62	2,72	-18%	-28%	-12%
SAINT QUAY PORTRIEUX	11	47	4,29	13	46	3,61	16%	-3%	-16%
BOULOGNE/MER	12	35	2,88	13	34	2,65	6%	-2%	-8%

Evolution mensuelle des QUANTITES MISES EN VENTE et des PRIX MOYENS sous toutes les halles à marée en 2015 et 2016

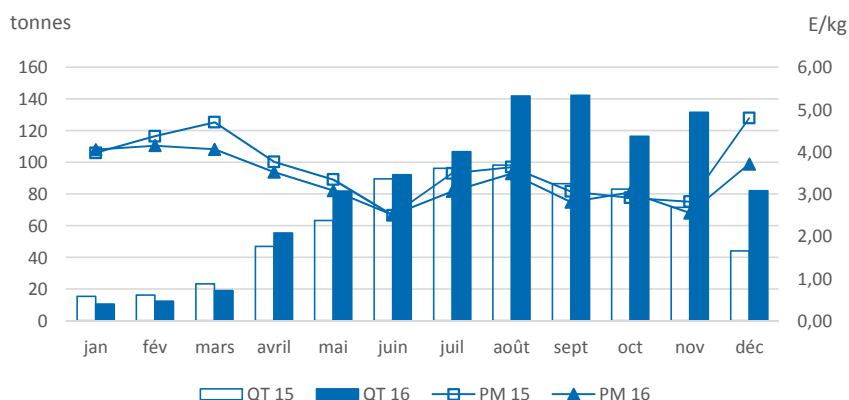

Quantités mises en vente et invendus dans les principales halles à marée

Halle à marée	2015			2016			Evolution	
	Q. mises en vente (T)	Q. retraits (T)	Taux retraits	Q. mises en vente (T)	Q. retraits (T)	Taux retraits	Q. mises en vente (%)	Q. retraits (%)
<b>Toutes halles à marée</b>	<b>734</b>	<b>0,1</b>	<b>0,0%</b>	<b>993</b>	<b>0,6</b>	<b>0,1%</b>	<b>35%</b>	<b>x 10</b>
LE GUILVINEC	101			234			132%	
ROSCOFF	148			159			8%	
LORIENT	130			117			-10%	
LE CROISIC	59			77	0,3	0,4%	31%	
BREST	87			88			1%	
DOUARNENEZ				61				
CONCARNEAU	22			36			66%	
OLERON	35			39			13%	
CHERBOURG	12			34	0,2	0,5%	175%	
GRANVILLE	23			25			9%	
QUIBERON	21			21			2%	
LES SABLES D'OLONNE	10			14			51%	
NOIRMOUTIER	28			23			-18%	
SAINT QUAY PORTRIEUX	11			13			16%	
BOULOGNE/MER	12			13			6%	

Source : FranceAgriMer/RIC

## Détail des ventes dans les principales halles à marée

Halle à marée	2015			2016			Evolution		
	Q. vendues (T)	V. ventes (k€)	P.M. (€/kg)	Q. vendues (T)	V. ventes (k€)	P.M. (€/kg)	Q. vendues	V. ventes (%)	P.M. (%)
<b>Toutes halles à marée</b>	<b>550</b>	<b>8 226</b>	<b>14,97</b>	<b>585</b>	<b>8 673</b>	<b>14,84</b>	<b>6%</b>	<b>5%</b>	<b>-1%</b>
ROSCOFF	74	1 195	16,18	101	1 519	15,10	36%	27%	-7%
LE GUILVINEC	47	789	16,68	70	1 047	14,88	49%	33%	-11%
PORT EN BESSIN	48	580	12,19	39	526	13,36	-17%	-9%	10%
BREST	32	506	15,66	30	451	15,15	-8%	-11%	-3%
BOULOGNE/MER	30	372	12,21	32	369	11,51	5%	-1%	-6%
FECAMP	27	340	12,80	28	365	12,91	7%	7%	1%
ERQUY	22	316	14,59	23	343	15,12	5%	9%	4%
SAINT QUAY PORTRIEUX	22	342	15,31	21	316	15,29	-8%	-8%	0%
LES SABLES D'OLONNE	17	292	17,50	16	311	19,10	-3%	6%	9%
DUNKERQUE	31	352	11,33	29	306	10,56	-7%	-13%	-7%
CHERBOURG	25	328	13,15	20	281	14,17	-21%	-14%	8%
AUDIERNE	11	198	18,36	14	254	17,65	33%	28%	-4%
ARCACHON	16	262	16,09	16	254	16,30	-5%	-3%	1%
SAINT GUENOLE	17	239	14,09	19	240	12,81	11%	1%	-9%
OLERON	13	252	19,28	12	223	19,13	-11%	-11%	-1%

Evolution mensuelle  
des QUANTITES MISES EN VENTE  
et des PRIX MOYENS  
sous toutes les halles à marée  
en 2015 et 2016

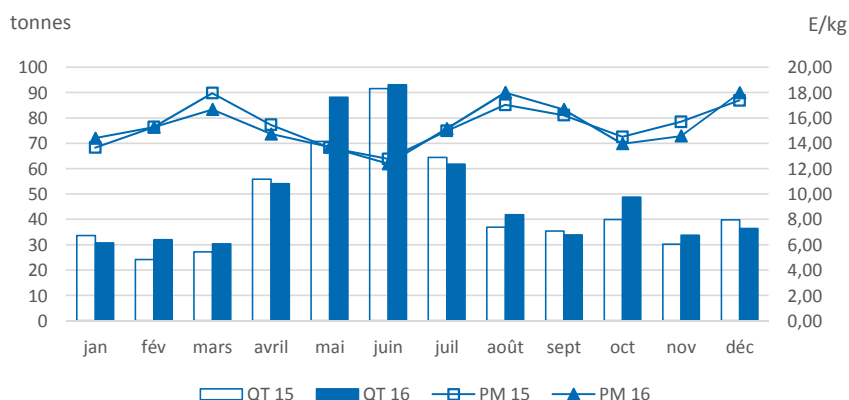

## Quantités mises en vente et invendus dans les principales halles à marée

Halle à marée	2015			2016			Evolution	
	Q. mises en vente (T)	Q. retraits (T)	Taux retraits	Q. mises en vente (T)	Q. retraits (T)	Taux retraits	Q. mises en vente	Q. retraits (%)
<b>Toutes halles à marée</b>	<b>550</b>	<b>0,1</b>	<b>0,0%</b>	<b>585</b>	<b>0,0</b>	<b>0,0%</b>	<b>6%</b>	
ROSCOFF	74			101			36%	
LE GUILVINEC	47			70			49%	
PORT EN BESSIN	48	0,1	0,2%	39			-17%	
BREST	32			30			-8%	
BOULOGNE/MER	30			32			5%	
FECAMP	27			28			7%	
ERQUY	22			23			5%	
SAINT QUAY PORTRIEUX	22			21			-8%	
LES SABLES D'OLONNE	17			16			-3%	
DUNKERQUE	31			29			-7%	
CHERBOURG	25			20			-21%	
AUDIERNE	11			14			33%	
ARCACHON	16			16			-5%	
SAINT GUENOLE	17			19			11%	
OLERON	13			12			-11%	

Source : FranceAgriMer/RIC

## REPARTITION DES QUANTITES VENDUES PAR FLOTILLE ET PAR ESPECES (en tonnes)

(Principales espèces hors méditerranée)

Flotille	Anchois	Bar	Baudroie	Buccin	Calmars	Cardines	Coquille st jacques	Dorade grise
<b>TOTAL</b>	<b>2 970</b>	<b>2 387</b>	<b>13 980</b>	<b>5 056</b>	<b>4 147</b>	<b>3 073</b>	<b>15 632</b>	<b>1 938</b>
Chalutiers exclusifs	1 049	546	11 233	2	2 884	2 997	261	1 322
Chalutiers non exclusifs	28	99	181	275	536	22	10 217	233
Senneurs	1 216	163	54		451	10	3	112
Dragueurs		52	133	746	6		4 855	19
Tamiseurs		55			6		23	10
Fileyeurs		556	1 722	4	2	7	11	98
Fileyeurs caseyeurs		77	137	1 041	2	1	3	29
Fileyeurs metiers de l'hameçon		332	101	8	1		5	56
Caseyeurs		1		2 539			92	
Caseyeurs metiers de l'hameçon		94		401			2	12
Metiers de l'hameçon		328	1		6		28	42
Divers metiers cotiers		1					44	2
Indéterminés		32	94	33	56	13	87	4
Méditerranée	677	50	322	7	196	24		

Flotille	Eglefin	Germon	Langoustine	Lieu jaune	Lieu noir	Maquereau	Merlan	Merlu
<b>TOTAL</b>	<b>3 950</b>	<b>1 952</b>	<b>4 253</b>	<b>1 989</b>	<b>5 112</b>	<b>6 770</b>	<b>10 403</b>	<b>18 272</b>
Chalutiers exclusifs	3 750	1 529	3 828	660	5 092	4 143	8 330	7 649
Chalutiers non exclusifs	1		396	68		1 156	256	192
Senneurs	116	408		8	1	716	664	1 136
Dragueurs				26		27	33	1
Tamiseurs				2		5	1	
Fileyeurs	8	7		515	8	82	325	8 069
Fileyeurs caseyeurs			18	133	1	22	100	20
Fileyeurs metiers de l'hameçon		5		114	1	51	87	187
Caseyeurs			2	8			4	
Caseyeurs metiers de l'hameçon				80		7	225	36
Metiers de l'hameçon	7	3		325	5	40	279	270
Divers metiers cotiers				1		1		
Indéterminés	67			49	3	6	99	34
Méditerranée			7			514		677

Flotille	Morue (cabillaud)	Rougets barbets	Sabre noir	Saint pierre	Sardine	Seiches	Sole	Turbot
<b>TOTAL</b>	<b>2 054</b>	<b>1 578</b>	<b>1 879</b>	<b>1 511</b>	<b>15 743</b>	<b>7 634</b>	<b>4 243</b>	<b>585</b>
Chalutiers exclusifs	1 832	723	1 879	1 333	2 439	3 980	786	155
Chalutiers non exclusifs	16	97		47	533	2 037	379	97
Senneurs	69	354		41	12 341	497	26	3
Dragueurs	1	22		1		173	82	23
Tamiseurs		4				42	16	
Fileyeurs	75	73		29		265	2 399	237
Fileyeurs caseyeurs	33	51		2		301	304	39
Fileyeurs metiers de l'hameçon	2	16		2		67	155	13
Caseyeurs						32	1	
Caseyeurs metiers de l'hameçon	1	5				30	2	
Metiers de l'hameçon	3	2		7		10	3	1
Divers metiers cotiers		1				13		
Indéterminés	21	4		41		83	13	7
Méditerranée		226		6	430	105	77	8

Répartition des navires selon l'enquête IFREMER SIH 2015 (hors méditerranée)

Les navires méditerranéens sont regroupés en fin de tableaux

## REPARTITION DE LA VALEUR DES VENTES PAR FLOTILLE ET PAR ESPECES (en milliers d'euros)

(Principales espèces hors méditerranée)

Flotille	Anchois	Bar	Baudroie	Buccin	Calmars	Cardines	Coquille st jacques	Dorade grise
<b>TOTAL</b>	<b>6 253</b>	<b>33 167</b>	<b>72 451</b>	<b>8 840</b>	<b>28 497</b>	<b>9 073</b>	<b>47 333</b>	<b>6 760</b>
Chalutiers exclusifs	3 031	6 198	56 606	4	18 757	8 798	917	3 809
Chalutiers non exclusifs	74	1 549	972	312	3 698	56	31 349	973
Senneurs	2 374	2 274	305		2 979	33	10	325
Dragueurs		975	755	696	39		14 148	120
Tamiseurs		1 036		1	52		90	93
Fileyeurs		5 526	9 521	8	21	27	52	480
Fileyeurs caseyeurs		1 014	744	2 170	15	2	12	146
Fileyeurs metiers de l'hameçon		5 109	582	14	5		20	330
Caseyeurs		19		4 752			267	2
Caseyeurs metiers de l'hameçon		1 759	2	799	1		12	106
Metiers de l'hameçon		6 200	5		44		69	336
Divers metiers cotiers		10					111	19
Indéterminés		566	485	79	366	42	275	21
Méditerranée	775	932	2 474	4	2 520	115	2	

Flotille	Eglefin	Germon	Langoustine	Lieu jaune	Lieu noir	Maquereau	Merlan	Merlu
<b>TOTAL</b>	<b>9 267</b>	<b>5 906</b>	<b>45 599</b>	<b>10 901</b>	<b>9 183</b>	<b>10 018</b>	<b>19 447</b>	<b>49 193</b>
Chalutiers exclusifs	8 831	4 613	41 159	2 904	9 137	5 672	14 061	17 878
Chalutiers non exclusifs	2		4 011	366		1 627	480	483
Senneurs	230	1 223		45	2	1 037	1 184	2 650
Dragueurs				165		59	100	4
Tamiseurs				12		18	3	2
Fileyeurs	23	29		2 559	16	178	811	21 599
Fileyeurs caseyeurs	1		198	744	3	55	330	93
Fileyeurs metiers de l'hameçon		27		753	2	162	308	768
Caseyeurs			50	58		1	12	
Caseyeurs metiers de l'hameçon			4	617	1	26	859	212
Metiers de l'hameçon	19	14		2 378	14	116	1 081	1 325
Divers metiers cotiers				8		2		
Indéterminés	160		8	292	8	12	218	105
Méditerranée			170			1 051		4 074

Flotille	Morue (cabillaud)	Rougets barbets	Sabre noir	Saint pierre	Sardine	Seiches	Sole	Turbot
<b>TOTAL</b>	<b>7 996</b>	<b>10 730</b>	<b>5 697</b>	<b>16 899</b>	<b>14 953</b>	<b>30 101</b>	<b>56 318</b>	<b>8 673</b>
Chalutiers exclusifs	7 011	4 082	5 697	14 699	2 636	15 016	10 611	2 356
Chalutiers non exclusifs	87	686		564	685	7 824	5 232	1 297
Senneurs	265	2 575		531	11 093	2 316	325	62
Dragueurs	5	255		17		563	1 031	322
Tamiseurs		48				167	303	1
Fileyeurs	333	898		369		1 217	31 125	3 577
Fileyeurs caseyeurs	163	642		23		1 031	3 841	536
Fileyeurs metiers de l'hameçon	13	212		29		264	2 032	213
Caseyeurs		2				111	10	1
Caseyeurs metiers de l'hameçon	5	65		7		93	28	6
Metiers de l'hameçon	15	20		108		41	58	12
Divers metiers cotiers		19				49	1	
Indéterminés	100	27		436		358	208	95
Méditerranée		1 200		115	537	1 051	1 513	194

Répartition des navires selon l'enquête IFREMER SIH 2015 (hors méditerranée)

Les navires méditerranéens sont regroupés en fin de tableaux

## ÉVOLUTION DES VENTES DE PRODUITS DE LA MER DÉCLARÉES EN HALLE A MARÉE DE 2007 A 2016

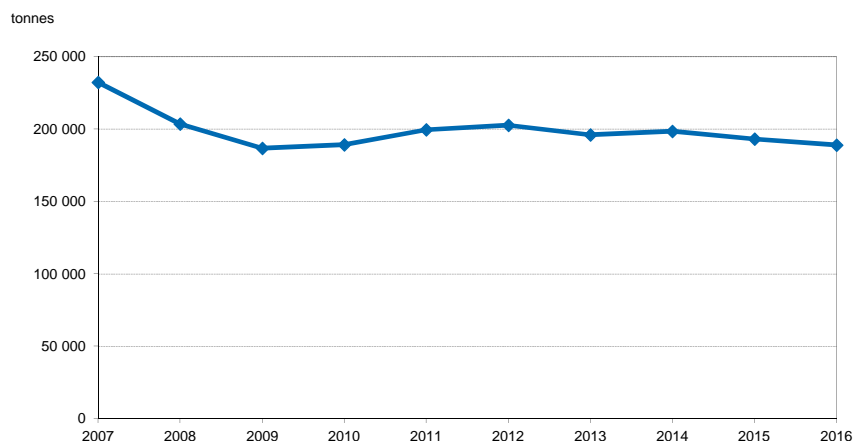

	2007	2008	2009	2010	2011	2012	2013	2014	2015	2016
<b>Quantité vendue (T)</b>	232 381	203 496	186 768	189 171	199 501	202 633	195 987	198 432	193 150	188 958
<b>Evolution (%)</b>	0,6%	-12,4%	-8,2%	1,3%	5,5%	1,6%	-3,3%	1,2%	-2,7%	-2,2%

## ÉVOLUTION DU PRIX MOYEN DES PRODUITS DE LA MER EN HALLE A MARÉE DE 2007 A 2016 (en euros 2016)

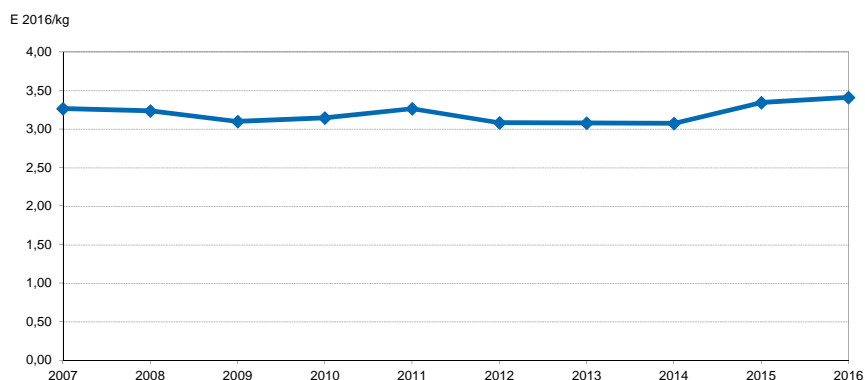

	2007	2008	2009	2010	2011	2012	2013	2014	2015	2016
<b>Prix moyen</b>	3,26	3,24	3,10	3,14	3,26	3,08	3,08	3,07	3,34	3,41
<b>Evolution (%)</b>	-1,0%	-0,8%	-4,3%	1,6%	3,8%	-5,6%	-0,2%	-0,1%	8,8%	1,9%

Source : FranceAgriMer/RIC

## ÉVOLUTION DES VENTES DE POISSON DÉCLARÉES EN HALLE A MARÉE DE 2007 A 2016

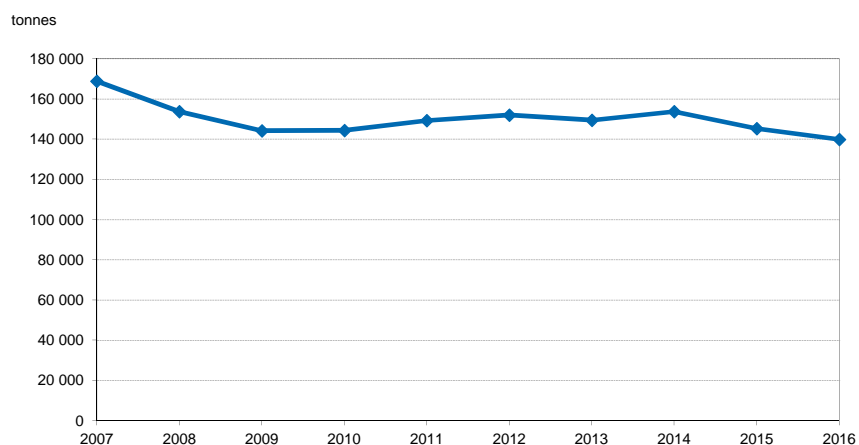

	2007	2008	2009	2010	2011	2012	2013	2014	2015	2016
<b>Quantité vendue (T)</b>	168 802	153 768	144 220	144 318	149 272	152 031	149 412	153 694	145 226	139 927
<b>Evolution (%)</b>	-0,4%	-8,9%	-6,2%	0,1%	3,4%	1,8%	-1,7%	2,9%	-5,5%	-3,6%

## ÉVOLUTION DU PRIX MOYEN DES POISSONS EN HALLE A MARÉE DE 2007 A 2016 (en euros 2016)

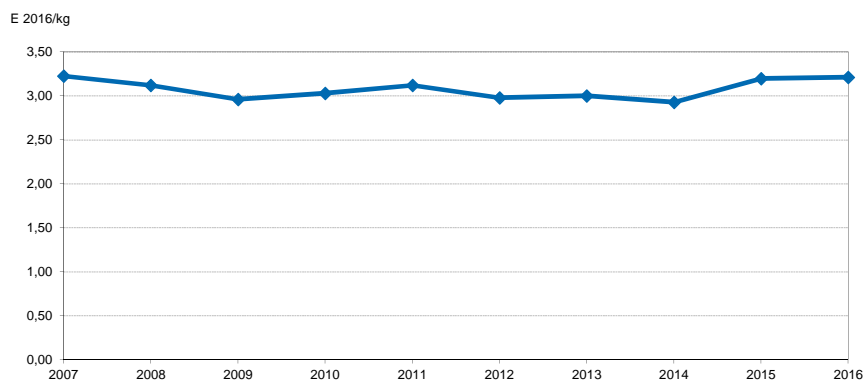

	2007	2008	2009	2010	2011	2012	2013	2014	2015	2016
<b>Prix moyen</b>	3,23	3,12	2,96	3,03	3,12	2,98	3,00	2,93	3,19	3,21
<b>Evolution (%)</b>	-0,4%	-3,3%	-5,2%	2,4%	3,0%	-4,6%	0,7%	-2,4%	9,2%	0,4%

Source : FranceAgriMer/RIC

## ÉVOLUTION DES VENTES DE CRUSTACÉS, COQUILLAGES ET CÉPHALOPODES DÉCLARÉES EN HALLE A MARÉE DE 2007 A 2016

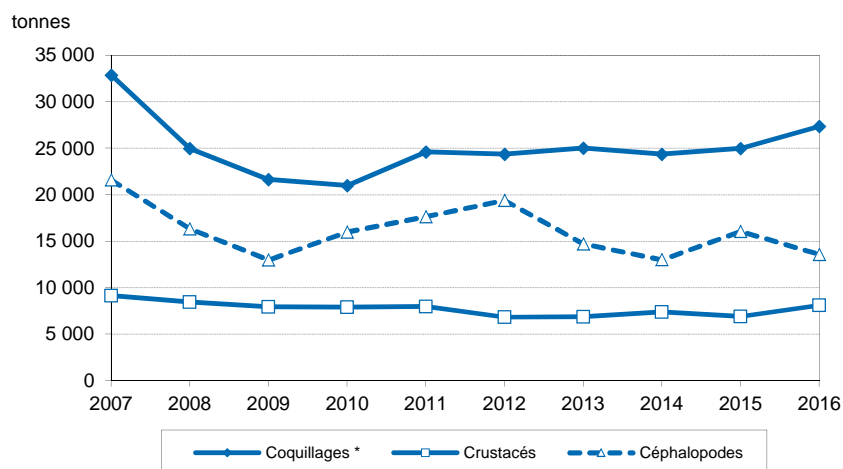

Quantité vendue (T)	2007	2008	2009	2010	2011	2012	2013	2014	2015	2016
<b>Coquillages *</b>	32 862	24 962	21 638	20 967	24 609	24 367	24 989	24 344	24 966	27 351
<b>Crustacés</b>	9 133	8 442	7 922	7 902	7 975	6 835	6 870	7 383	6 898	8 097
<b>Céphalopodes</b>	21 584	16 325	12 988	15 984	17 645	19 401	14 715	13 011	16 060	13 583

## ÉVOLUTION DU PRIX MOYEN DES CRUSTACÉS, COQUILLAGES ET CÉPHALOPODES EN HALLE A MARÉE DE 2007 A 2016 (en euros 2016)

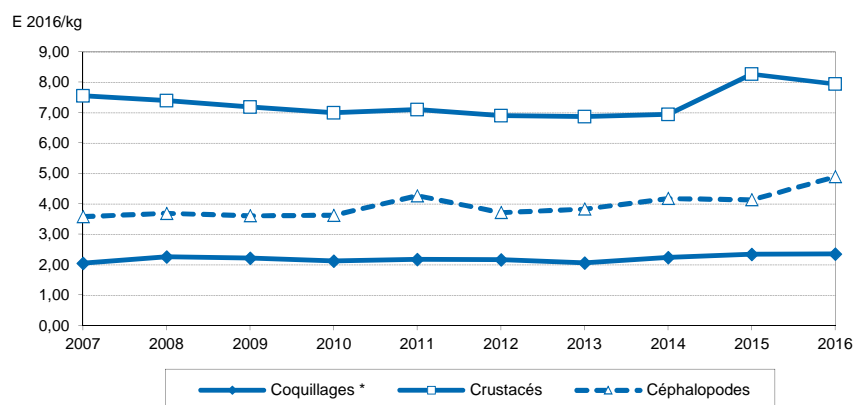

	2007	2008	2009	2010	2011	2012	2013	2014	2015	2016
<b>Coquillages *</b>	2,05	2,26	2,21	2,12	2,18	2,16	2,06	2,24	2,34	2,35
<b>Crustacés</b>	7,55	7,39	7,18	6,99	7,10	6,90	6,87	6,94	8,27	7,94
<b>Céphalopodes</b>	3,58	3,69	3,61	3,63	4,27	3,72	3,83	4,18	4,14	4,90

\* y compris invertébrés aquatiques

Source : FranceAgriMer/RIC



## ÉVOLUTION ANNUELLE DES QUANTITÉS VENDUES ET DU PRIX MOYEN (en euros constants) PRINCIPALES ESPÈCES

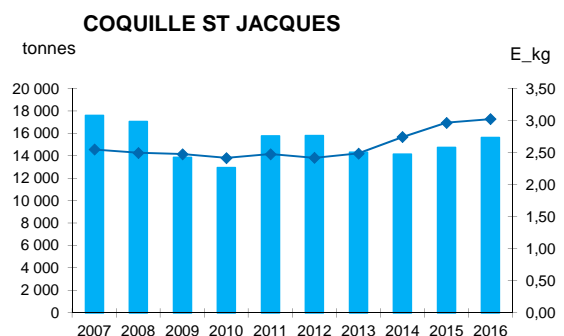
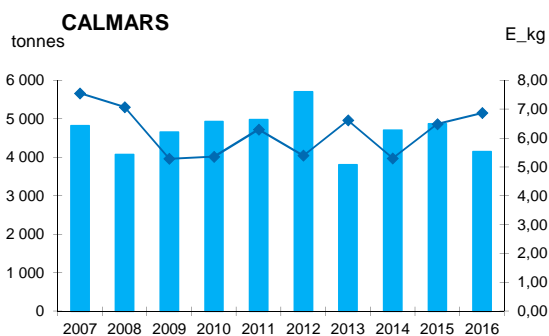
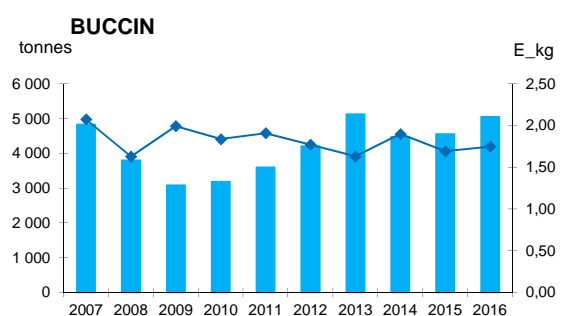
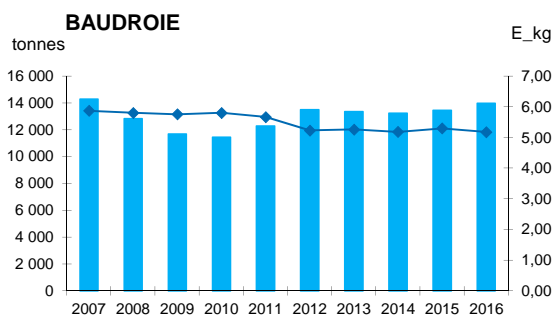
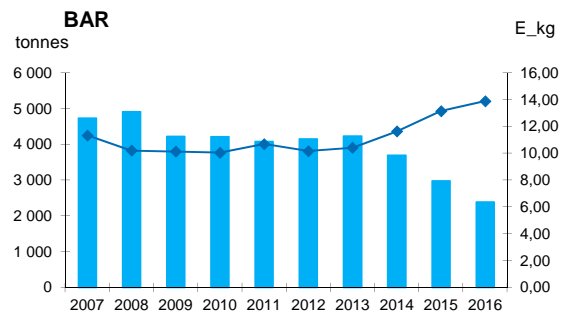
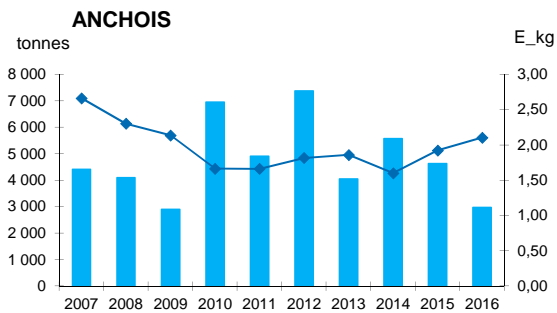

Quantités vendues (T)	2007	2008	2009	2010	2011	2012	2013	2014	2015	2016
ANCHOIS	4 413	4 089	2 899	6 952	4 907	7 369	4 047	5 574	4 629	2 970
BAR	4 728	4 905	4 220	4 208	4 076	4 150	4 232	3 694	2 972	2 387
BAUDROIE	14 292	12 830	11 671	11 445	12 271	13 487	13 362	13 227	13 443	13 980
BUCCIN	4 835	3 796	3 079	3 186	3 599	4 208	5 131	4 474	4 553	5 056
CALMARS	4 818	4 068	4 655	4 927	4 981	5 706	3 808	4 705	4 870	4 147
COQUILLE ST JACQUES	17 595	17 078	13 862	12 962	15 787	15 809	14 323	14 147	14 756	15 631

P.M. (Euros 2016 / kg)	2007	2008	2009	2010	2011	2012	2013	2014	2015	2016
ANCHOIS	2,66	2,30	2,14	1,67	1,66	1,82	1,86	1,60	1,93	2,11
BAR	11,35	10,21	10,14	10,06	10,69	10,17	10,42	11,64	13,15	13,90
BAUDROIE	5,88	5,81	5,76	5,81	5,67	5,23	5,27	5,19	5,30	5,18
BUCCIN	2,08	1,63	2,00	1,84	1,91	1,77	1,63	1,90	1,69	1,75
CALMARS	7,56	7,08	5,29	5,36	6,30	5,40	6,62	5,30	6,49	6,87
COQUILLE ST JACQUES	2,55	2,50	2,48	2,42	2,48	2,42	2,49	2,75	2,97	3,03

Source : FranceAgriMer/RIC

## ÉVOLUTION ANNUELLE DES QUANTITÉS VENDUES ET DU PRIX MOYEN (en euros constants) PRINCIPALES ESPÈCES

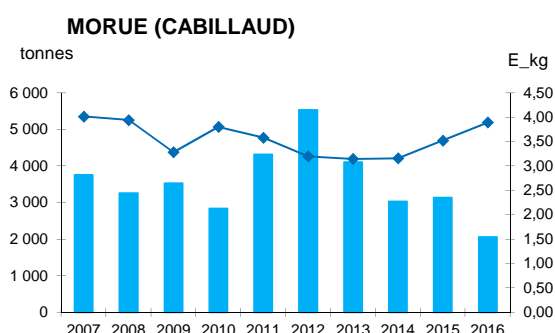
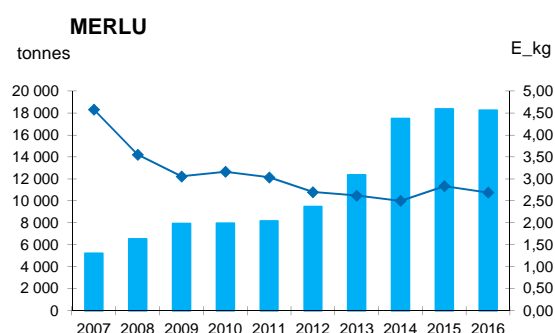
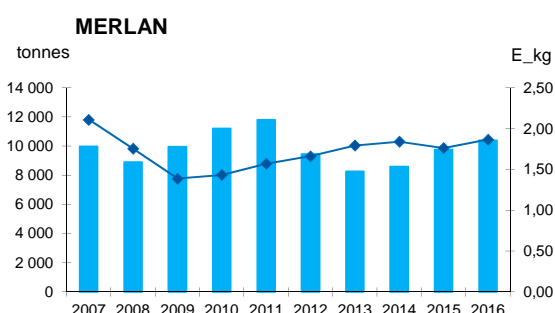
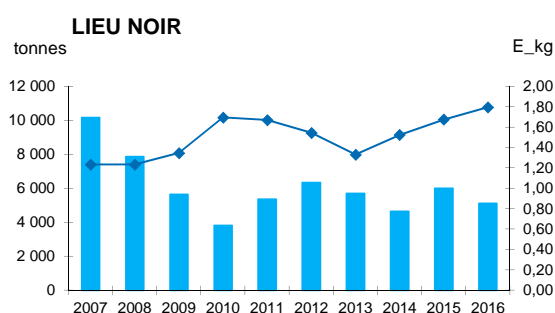
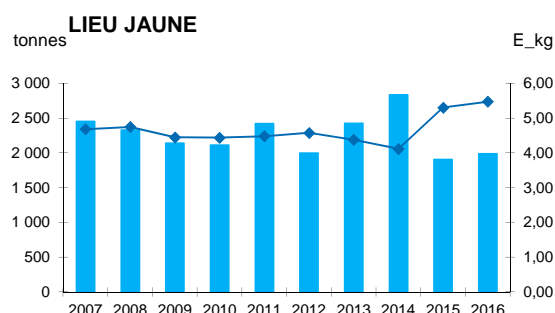
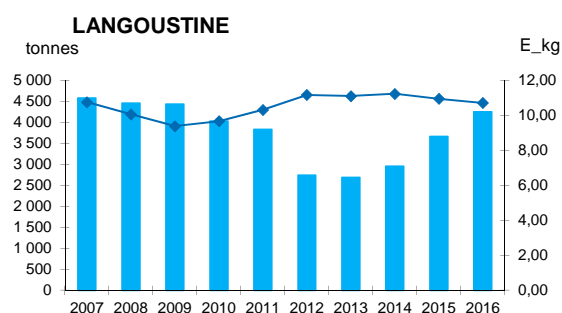

Quantités vendues (T)	2007	2008	2009	2010	2011	2012	2013	2014	2015	2016
LANGOUSTINE	4 582	4 459	4 437	4 026	3 830	2 743	2 685	2 952	3 665	4 253
LIEU JAUNE	2 453	2 330	2 140	2 111	2 420	1 998	2 425	2 838	1 904	1 989
LIEU NOIR	10 165	7 862	5 632	3 809	5 362	6 347	5 693	4 633	5 997	5 112
MERLAN	9 996	8 917	9 955	11 216	11 814	9 467	8 278	8 600	9 755	10 403
MERLU	5 230	6 533	7 939	7 975	8 156	9 479	12 361	17 507	18 389	18 272
MORUE (CABILAUD)	3 756	3 259	3 529	2 838	4 317	5 529	4 110	3 031	3 134	2 054

P.M. (Euros 2016 / kg)	2007	2008	2009	2010	2011	2012	2013	2014	2015	2016
LANGOUSTINE	10,76	10,07	9,39	9,68	10,32	11,17	11,12	11,24	10,95	10,72
LIEU JAUNE	4,69	4,75	4,45	4,45	4,48	4,58	4,39	4,12	5,31	5,48
LIEU NOIR	1,23	1,23	1,35	1,70	1,67	1,54	1,33	1,52	1,68	1,80
MERLAN	2,11	1,76	1,39	1,43	1,57	1,67	1,80	1,84	1,76	1,87
MERLU	4,58	3,56	3,06	3,17	3,04	2,71	2,62	2,50	2,84	2,69
MORUE (CABILAUD)	4,02	3,95	3,29	3,80	3,58	3,20	3,15	3,16	3,52	3,89

Source : FranceAgriMer/RIC

ÉVOLUTION ANNUELLE DES QUANTITÉS VENDUES ET DU PRIX MOYEN (en euros constants)  
PRINCIPALES ESPÈCES

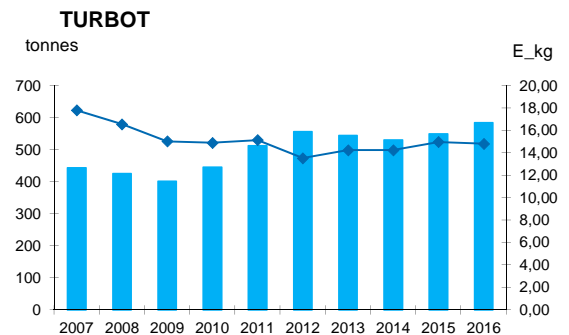
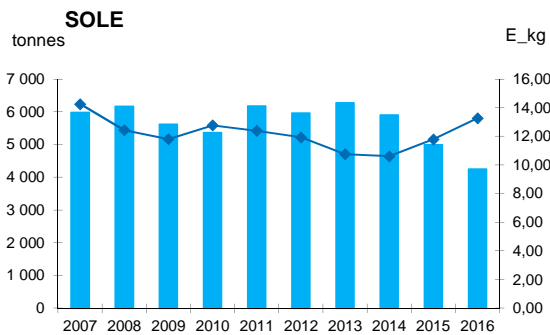
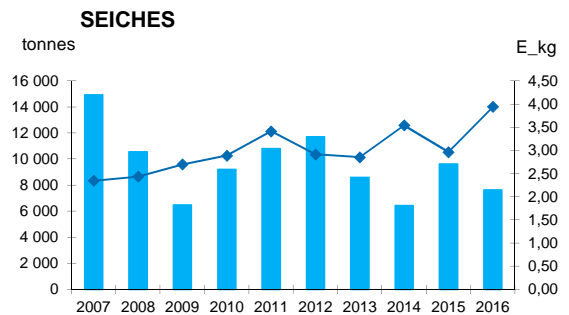
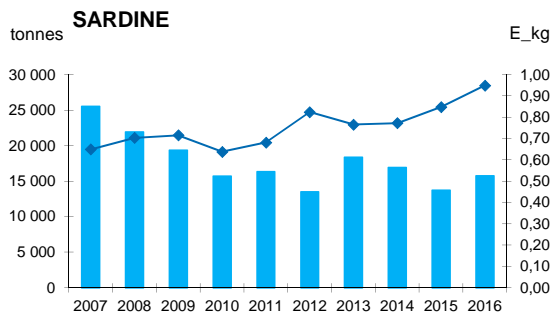
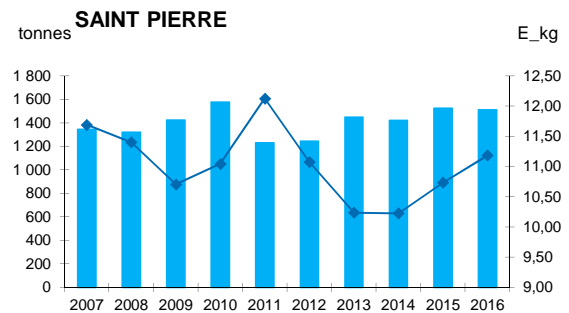
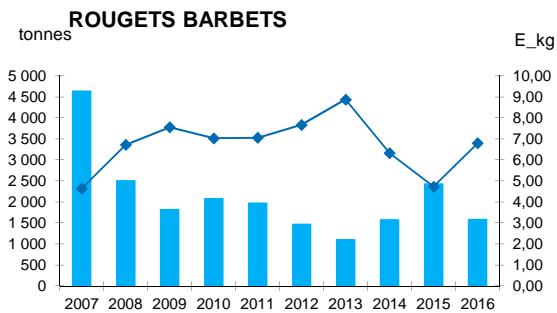

Quantités vendues (T)	2007	2008	2009	2010	2011	2012	2013	2014	2015	2016
ROUGETS BARBETS	4 631	2 502	1 814	2 078	1 968	1 461	1 096	1 568	2 425	1 578
SAINT PIERRE	1 345	1 320	1 424	1 576	1 230	1 245	1 448	1 422	1 524	1 511
SARDINE	25 524	21 941	19 338	15 692	16 340	13 505	18 359	16 942	13 736	15 743
SEICHES	14 924	10 542	6 477	9 191	10 789	11 707	8 577	6 431	9 621	7 634
SOLE	5 979	6 163	5 616	5 363	6 173	5 961	6 273	5 903	4 995	4 243
TURBOT	444	426	401	445	512	557	544	530	550	585

P.M. (Euros 2016 / kg)	2007	2008	2009	2010	2011	2012	2013	2014	2015	2016
ROUGETS BARBETS	4,65	6,72	7,57	7,04	7,06	7,68	8,88	6,33	4,74	6,80
SAINT PIERRE	11,69	11,40	10,71	11,05	12,13	11,08	10,24	10,23	10,74	11,19
SARDINE	0,65	0,70	0,72	0,64	0,68	0,83	0,77	0,77	0,85	0,95
SEICHES	2,35	2,44	2,70	2,89	3,41	2,92	2,85	3,54	2,97	3,94
SOLE	14,27	12,44	11,82	12,77	12,39	11,94	10,76	10,62	11,81	13,27
TURBOT	17,81	16,58	15,04	14,91	15,16	13,55	14,26	14,26	14,99	14,84

Source : FranceAgriMer/RIC

**VENTES ANNUELLES DECLAREES EN HALLES A MAREE - 2015/2016**

Halles à marée	2015			2016			Evolution		
	Quantité vendue (T)	Valeur (1000E)	P.M. (E/kg)	Quantité vendue (T)	Valeur (1000E)	P.M. (E/kg)	Quantité (%)	Valeur (%)	P.M. (%)
<b>CUMUL</b>	<b>193 150</b>	<b>644 696</b>	<b>3,34</b>	<b>188 958</b>	<b>643 985</b>	<b>3,41</b>	<b>-2%</b>	<b>0%</b>	<b>2%</b>
AGDE	1 232	5 309	4,31	1 378	5 617	4,07	12%	6%	-5%
ARCACHON	2 254	15 120	6,71	2 039	14 254	6,99	-9%	-6%	4%
AUDIERNE	925	6 030	6,52	1 051	6 589	6,27	14%	9%	-4%
BOULOGNE/MER	20 716	42 638	2,06	18 989	41 277	2,17	-8%	-3%	6%
BREST	1 497	7 399	4,94	1 646	8 032	4,88	10%	9%	-1%
CANCALE	168	410	2,45	142	463	3,25	-15%	13%	33%
CHERBOURG	5 757	14 757	2,56	5 072	13 317	2,63	-12%	-10%	2%
CONCARNEAU	4 296	19 874	4,63	4 694	21 405	4,56	9%	8%	-1%
DIEPPE	2 342	7 919	3,38	2 654	8 875	3,34	13%	12%	-1%
DOUARNENEZ	2 562	2 844	1,11	5 767	5 828	1,01	125%	105%	-9%
DUNKERQUE	869	6 111	7,03	782	5 300	6,78	-10%	-13%	-4%
ERQUY	11 331	31 908	2,82	11 478	31 926	2,78	1%	0%	-1%
FECAMP	3 759	9 814	2,61	3 063	8 252	2,69	-19%	-16%	3%
GRANDCAMP	2 240	6 358	2,84	2 005	5 769	2,88	-10%	-9%	1%
GRANVILLE	7 452	14 590	1,96	8 735	17 508	2,00	17%	20%	2%
ILE D YEU	820	5 802	7,07	630	4 615	7,33	-23%	-20%	4%
LA ROCHELLE	1 946	9 549	4,91	1 464	8 209	5,61	-25%	-14%	14%
LA TURBALLE	9 321	24 054	2,58	8 052	23 719	2,95	-14%	-1%	14%
LE CROISIC	1 982	13 653	6,89	1 954	14 105	7,22	-1%	3%	5%
LE GRAU DU ROI	2 315	11 507	4,97	2 397	11 917	4,97	4%	4%	0%
LE GUILVINEC	18 153	71 882	3,96	17 516	70 743	4,04	-4%	-2%	2%
LES SABLES D'OLONNE	8 255	41 611	5,04	8 053	42 417	5,27	-2%	2%	4%
LOCTUDY	3 366	13 042	3,87	3 298	13 479	4,09	-2%	3%	5%
LORIENT	18 735	63 223	3,37	18 763	65 166	3,47	0%	3%	3%
NOIRMOUTIER	1 859	12 406	6,67	1 677	11 789	7,03	-10%	-5%	5%
OLERON	5 482	29 257	5,34	5 223	29 910	5,73	-5%	2%	7%
PORT EN BESSIN	7 603	20 962	2,76	7 940	21 472	2,70	4%	2%	-2%
PORT LA NOUVELLE	1 307	4 747	3,63	1 884	6 040	3,21	44%	27%	-12%
QUIBERON	1 181	5 076	4,30	1 400	5 977	4,27	19%	18%	-1%
ROSCOFF	5 076	19 888	3,92	5 229	20 878	3,99	3%	5%	2%
ROYAN	886	8 210	9,26	838	8 194	9,78	-5%	0%	6%
SAINT GILLES	3 314	7 035	2,12	1 897	7 385	3,89	-43%	5%	83%
SAINT GUENOLE	9 321	19 043	2,04	7 753	16 038	2,07	-17%	-16%	1%
SAINT MALO	834	2 239	2,69	930	2 441	2,63	11%	9%	-2%
SAINT QUAY PORTRIEU	11 767	28 116	2,39	10 704	26 435	2,47	-9%	-6%	3%
SETE	2 043	9 541	4,67	2 284	10 459	4,58	12%	10%	-2%
ST JEAN DE LUZ	10 184	32 772	3,22	9 575	28 185	2,94	-6%	-14%	-9%

Source FranceAgriMer/RIC

### Répartition des quantités vendues par DEPARTEMENT en 2015/2016

Départements	2015			2016		
	Quantité vendue (T)	Valeur (k€)	P.M. (€/kg)	Quantité vendue (T)	Valeur (k€)	P.M. (€/kg)
<b>TOTAL</b>	<b>193 150</b>	<b>644 696</b>	<b>3,34</b>	<b>188 958</b>	<b>643 985</b>	<b>3,41</b>
Pas-de-Calais	21 584	48 748	2,26	19 771	46 578	2,36
Seine maritime	6 101	17 733	2,91	5 718	17 126	3,00
Calvados	9 844	27 320	2,78	9 946	27 241	2,74
Manche	13 209	29 347	2,22	13 807	30 825	2,23
Ille et Vilaine	1 001	2 650	2,65	1 072	2 904	2,71
Côtes d'Armor	23 098	60 024	2,60	22 182	58 361	2,63
Finistère	45 196	160 002	3,54	46 953	162 992	3,47
Morbihan	19 916	68 299	3,43	20 163	71 143	3,53
Loire Atlantique	11 303	37 708	3,34	10 006	37 823	3,78
Vendée	14 249	66 854	4,69	12 257	66 207	5,40
Charente maritime	8 314	47 016	5,65	7 525	46 312	6,15
Gironde	2 254	15 120	6,71	2 039	14 254	6,99
Pyrénées Atlantique	10 184	32 772	3,22	9 575	28 185	2,94
Aude	1 307	4 747	3,63	1 884	6 040	3,21
Hérault	3 275	14 849	4,53	3 663	16 075	4,39
Gard	2 315	11 507	4,97	2 397	11 917	4,97

### Répartition des quantités vendues par REGION ADMINISTRATIVE

Régions administratives	2 015			2 016		
	Quantité vendue (T)	Valeur (k€)	P.M. (€/kg)	Quantité vendue (T)	Valeur (k€)	P.M. (€/kg)
<b>TOTAL</b>	<b>193 150</b>	<b>644 696</b>	<b>3,34</b>	<b>188 958</b>	<b>643 985</b>	<b>3,41</b>
Hauts-de-France	21 584	48 748	2,26	19 771	46 578	2,36
Normandie	29 153	74 400	2,55	29 470	75 192	2,55
Bretagne	89 212	290 974	3,26	90 371	295 400	3,27
Pays de la Loire	25 552	104 562	4,09	22 263	104 031	4,67
Nouvelle-Aquitaine	20 752	94 908	4,57	19 139	88 751	4,64
Occitanie	6 897	31 104	4,51	7 944	34 033	4,28

### Répartition des quantités vendues par FACADE MARITIME

Façades maritimes	2 015			2 016		
	Quantité vendue (T)	Valeur (k€)	P.M. (€/kg)	Quantité vendue (T)	Valeur (k€)	P.M. (€/kg)
<b>TOTAL</b>	<b>193 150</b>	<b>644 696</b>	<b>3,34</b>	<b>188 958</b>	<b>643 985</b>	<b>3,41</b>
NORD	21 584	48 748	2,26	19 771	46 578	2,36
MANCHE	59 826	164 360	2,75	59 600	165 367	2,77
BRETAGNE SUD	58 539	201 014	3,43	60 241	205 225	3,41
ATLANTIQUE	46 304	199 470	4,31	41 403	192 782	4,66
MEDITERRANEE	6 897	31 104	4,51	7 944	34 033	4,28

Source FranceAgriMer/RIC

**AGDE - DONNEES DE VENTE SOUS HALLES A MAREE EN 2015 ET 2016**

Nom espèce	2015				2016				Evolution 2015/2016		
	Q. Vendues (T)	V. Ventes (kE)	P.d.m.* (%)	P.M. (E/kg)	Q. Vendues (T)	V. Ventes (kE)	P.d.m.* (%)	P.M. (E/kg)	Q. vendues (%)	V. ventes (%)	P.M. (%)
<b>TOTAL</b>	<b>1 232</b>	<b>5 309</b>	<b>100%</b>	<b>4,31</b>	<b>1 378</b>	<b>5 617</b>	<b>100%</b>	<b>4,07</b>	<b>12%</b>	<b>6%</b>	<b>-5%</b>
POULPES	227	940	18%	4,14	239	1 115	20%	4,67	5%	19%	13%
MERLU	130	816	15%	6,29	104	614	11%	5,88	-19%	-25%	-7%
CALMARS	22	290	5%	13,14	37	459	8%	12,41	68%	58%	-6%
BAUDROIE	49	389	7%	7,88	49	403	7%	8,19	0%	4%	4%
ANCHOIS	162	189	4%	1,17	296	332	6%	1,12	83%	75%	-4%
DORADE ROYALE	50	500	9%	9,94	29	315	6%	11,05	-43%	-37%	11%
SOLE	12	220	4%	18,49	12	229	4%	18,47	5%	4%	0%
ROUGETS BARBETS	40	226	4%	5,61	39	203	4%	5,24	-4%	-10%	-7%
MAQUEREAU	72	121	2%	1,68	79	178	3%	2,26	10%	48%	34%
BAR	10	215	4%	20,69	8	169	3%	20,67	-22%	-22%	0%
MUREX	14	142	3%	10,30	15	154	3%	10,43	7%	9%	1%
GRONDIN ROUGE	81	148	3%	1,82	80	147	3%	1,83	-1%	-1%	0%
AUTRES ESPECES	362	1 114	21%	3,07	391	1 297	23%	3,32	8%	16%	8%

**ARCACHON - DONNEES DE VENTE SOUS HALLES A MAREE EN 2015 ET 2016**

Nom espèce	2015				2016				Evolution 2015/2016		
	Q. Vendues (T)	V. Ventes (kE)	P.d.m.* (%)	P.M. (E/kg)	Q. Vendues (T)	V. Ventes (kE)	P.d.m.* (%)	P.M. (E/kg)	Q. vendues (%)	V. ventes (%)	P.M. (%)
<b>TOTAL</b>	<b>2 254</b>	<b>15 120</b>	<b>100%</b>	<b>6,71</b>	<b>2 039</b>	<b>14 254</b>	<b>100%</b>	<b>6,99</b>	<b>-9%</b>	<b>-6%</b>	<b>4%</b>
SOLE	461	5 545	37%	12,03	388	5 186	36%	13,38	-16%	-6%	11%
BAR	177	1 753	12%	9,92	189	1 825	13%	9,63	7%	4%	-3%
SEICHES	308	1 158	8%	3,76	333	1 639	12%	4,93	8%	42%	31%
CALMARS	116	814	5%	7,03	92	699	5%	7,57	-20%	-14%	8%
BAUDROIE	124	619	4%	5,00	126	689	5%	5,47	2%	11%	9%
MERLU	133	465	3%	3,51	146	496	3%	3,40	10%	7%	-3%
CETEAU	197	1 011	7%	5,14	73	382	3%	5,26	-63%	-62%	2%
DORADE ROYALE	61	603	4%	9,86	30	358	3%	11,76	-50%	-41%	19%
ROUGETS BARBETS	47	275	2%	5,88	50	331	2%	6,65	6%	20%	13%
SOLE-POLE	42	309	2%	7,38	34	273	2%	8,11	-20%	-12%	10%
MAIGRE	40	321	2%	8,09	36	258	2%	7,25	-10%	-20%	-10%
TURBOT	16	262	2%	16,09	16	254	2%	16,30	-5%	-3%	1%
AUTRES ESPECES	533	1 984	13%	3,72	528	1 864	13%	3,53	-1%	-6%	-5%

**AUDIERNE - DONNEES DE VENTE SOUS HALLES A MAREE EN 2015 ET 2016**

Nom espèce	2015				2016				Evolution 2015/2016		
	Q. Vendues (T)	V. Ventes (kE)	P.d.m.* (%)	P.M. (E/kg)	Q. Vendues (T)	V. Ventes (kE)	P.d.m.* (%)	P.M. (E/kg)	Q. vendues (%)	V. ventes (%)	P.M. (%)
<b>TOTAL</b>	<b>925</b>	<b>6 030</b>	<b>100%</b>	<b>6,52</b>	<b>1 051</b>	<b>6 589</b>	<b>100%</b>	<b>6,27</b>	<b>14%</b>	<b>9%</b>	<b>-4%</b>
LIEU JAUNE	260	1 448	24%	5,58	251	1 547	23%	6,16	-3%	7%	10%
BAR	92	1 637	27%	17,88	70	1 396	21%	20,04	-24%	-15%	12%
BAUDROIE	143	743	12%	5,20	155	838	13%	5,41	8%	13%	4%
DORADE ROSE	15	268	4%	17,90	23	407	6%	18,01	51%	52%	1%
RAIE DOUCE	70	227	4%	3,25	86	272	4%	3,17	22%	19%	-2%
TURBOT	11	198	3%	18,35	14	254	4%	17,65	33%	28%	-4%
MERLAN	31	96	2%	3,12	76	219	3%	2,88	147%	128%	-8%
SAINT PIERRE	6	83	1%	14,59	11	167	3%	14,75	99%	101%	1%
SOLE	13	167	3%	13,11	11	165	3%	15,71	-18%	-1%	20%
BARBUE	9	110	2%	12,63	12	154	2%	12,91	37%	40%	2%
DORADE GRISE	20	103	2%	5,16	26	144	2%	5,44	33%	41%	5%
ARAIGNEE DE MER	39	61	1%	1,56	80	118	2%	1,47	105%	93%	-6%
AUTRES ESPECES	218	889	15%	4,07	236	909	14%	3,85	8%	2%	-5%

Source FranceAgriMer/RIC

\* part de maché en valeur

## BOULOGNE/MER - DONNEES DE VENTE SOUS HALLES A MAREE EN 2015 ET 2016

Nom espèce	2015				2016				Evolution 2015/2016		
	Q. Vendues (T)	V. Ventes (kE)	P.d.m.* (%)	P.M. (E/kg)	Q. Vendues (T)	V. Ventes (kE)	P.d.m.* (%)	P.M. (E/kg)	Q. vendues (%)	V. ventes (%)	P.M. (%)
<b>TOTAL</b>	<b>20 716</b>	<b>42 638</b>	<b>100%</b>	<b>2,06</b>	<b>18 989</b>	<b>41 277</b>	<b>100%</b>	<b>2,17</b>	<b>-8%</b>	<b>-3%</b>	<b>6%</b>
CALMARS	845	5 501	13%	6,51	1 051	6 838	17%	6,51	24%	24%	0%
LIEU NOIR	3 532	5 776	14%	1,64	3 317	5 747	14%	1,73	-6%	-1%	6%
SOLE	557	5 215	12%	9,37	383	4 361	11%	11,39	-31%	-16%	22%
MAQUEREAU	3 245	3 618	8%	1,11	2 856	4 063	10%	1,42	-12%	12%	28%
MERLAN	3 111	3 556	8%	1,14	3 111	3 751	9%	1,21	0%	5%	5%
COQUILLE ST JACQUES	633	2 312	5%	3,65	825	3 004	7%	3,64	30%	30%	0%
SEICHES	632	1 951	5%	3,09	527	2 073	5%	3,93	-17%	6%	27%
ROUGETS BARBETS	781	2 417	6%	3,10	238	1 648	4%	6,92	-69%	-32%	124%
MERLU	399	716	2%	1,79	501	1 010	2%	2,01	26%	41%	12%
BAR	224	2 296	5%	10,23	59	749	2%	12,66	-74%	-67%	24%
MORUE (CABILAUD)	680	2 005	5%	2,95	209	746	2%	3,57	-69%	-63%	21%
GRONDIN PERLON	426	424	1%	1,00	456	646	2%	1,42	7%	52%	42%
AUTRES ESPECES	5 650	6 849	16%	1,21	5 454	6 640	16%	1,22	-3%	-3%	0%

## BREST - DONNEES DE VENTE SOUS HALLES A MAREE EN 2015 ET 2016

Nom espèce	2015				2016				Evolution 2015/2016		
	Q. Vendues (T)	V. Ventes (kE)	P.d.m.* (%)	P.M. (E/kg)	Q. Vendues (T)	V. Ventes (kE)	P.d.m.* (%)	P.M. (E/kg)	Q. vendues (%)	V. ventes (%)	P.M. (%)
<b>TOTAL</b>	<b>1 497</b>	<b>7 399</b>	<b>100%</b>	<b>4,94</b>	<b>1 646</b>	<b>8 032</b>	<b>100%</b>	<b>4,88</b>	<b>10%</b>	<b>9%</b>	<b>-1%</b>
BAUDROIE	420	2 292	31%	5,46	407	2 165	27%	5,32	-3%	-6%	-2%
COQUILLE ST JACQUES	23	75	1%	3,26	219	905	11%	4,13	x10	x12	27%
PRAIRE	172	623	8%	3,62	116	582	7%	5,00	-32%	-7%	38%
HOMARD	25	479	6%	19,42	27	518	6%	19,53	8%	8%	1%
LIEU JAUNE	65	360	5%	5,51	84	471	6%	5,62	28%	31%	2%
TURBOT	32	506	7%	15,66	30	451	6%	15,15	-8%	-11%	-3%
ARAIGNEE DE MER	183	432	6%	2,36	215	402	5%	1,87	17%	-7%	-21%
TOURTEAU	87	251	3%	2,89	88	275	3%	3,15	1%	10%	9%
BARBUE	18	204	3%	11,11	21	227	3%	10,59	17%	11%	-5%
LANGOUSTE ROUGE	4	202	3%	46,33	4	224	3%	54,48	-6%	11%	18%
ORMEAU	7	175	2%	25,66	8	205	3%	26,06	16%	18%	2%
DIVERS RAIES	67	187	3%	2,81	63	188	2%	3,00	-6%	1%	7%
AUTRES ESPECES	394	1 612	22%	4,09	365	1 419	18%	3,89	-7%	-12%	-5%

## CANCALE - DONNEES DE VENTE SOUS HALLES A MAREE EN 2015 ET 2016

Nom espèce	2015				2016				Evolution 2015/2016		
	Q. Vendues (T)	V. Ventes (kE)	P.d.m.* (%)	P.M. (E/kg)	Q. Vendues (T)	V. Ventes (kE)	P.d.m.* (%)	P.M. (E/kg)	Q. vendues (%)	V. ventes (%)	P.M. (%)
<b>TOTAL</b>	<b>168</b>	<b>410</b>	<b>100%</b>	<b>2,45</b>	<b>142</b>	<b>463</b>	<b>100%</b>	<b>3,25</b>	<b>-15%</b>	<b>13%</b>	<b>33%</b>
SEICHES	161	394	96%	2,45	134	429	93%	3,19	-16%	9%	30%
CALMARS	2	8	2%	5,50	7	33	7%	4,82	x4	x4	-12%
AUTRES ESPECES	5	8	2%	1,57	1	0,5	0%	0,38	-77%	-94%	-76%

Source FranceAgriMer/RIC

\* part de maché en valeur

**CHERBOURG - DONNEES DE VENTE SOUS HALLES A MAREE EN 2015 ET 2016**

Nom espèce	2015				2016				Evolution 2015/2016		
	Q. Vendues (T)	V. Ventes (kE)	P.d.m.* (%)	P.M. (E/kg)	Q. Vendues (T)	V. Ventes (kE)	P.d.m.* (%)	P.M. (E/kg)	Q. vendues (%)	V. ventes (%)	P.M. (%)
<b>TOTAL</b>	<b>5 757</b>	<b>14 757</b>	<b>100%</b>	<b>2,56</b>	<b>5 072</b>	<b>13 317</b>	<b>100%</b>	<b>2,63</b>	<b>-12%</b>	<b>-10%</b>	<b>2%</b>
COQUILLE ST JACQUES	688	2 232	15%	3,25	546	1 886	14%	3,45	-21%	-15%	6%
MERLAN	894	1 248	8%	1,40	855	1 472	11%	1,72	-4%	18%	23%
CALMARS	233	1 351	9%	5,81	228	1 365	10%	5,98	-2%	1%	3%
SOLE	115	1 361	9%	11,86	81	1 043	8%	12,92	-30%	-23%	9%
BAR	80	1 011	7%	12,61	65	835	6%	12,75	-18%	-17%	1%
DORADE GRISE	200	509	3%	2,54	222	599	5%	2,71	11%	18%	6%
EMISSOLES	242	412	3%	1,70	317	537	4%	1,69	31%	30%	-1%
SEICHES	402	987	7%	2,45	157	523	4%	3,33	-61%	-47%	36%
DIVERS RAIES	185	515	3%	2,79	190	519	4%	2,73	3%	1%	-2%
ROUGETS BARBETS	89	314	2%	3,51	85	465	3%	5,49	-5%	48%	57%
SAINT PIERRE	43	470	3%	10,84	37	437	3%	11,89	-15%	-7%	10%
BAUDROIE	82	392	3%	4,76	69	336	3%	4,85	-16%	-14%	2%
AUTRES ESPECES	2 503	3 955	27%	1,58	2 220	3 301	25%	1,49	-11%	-17%	-6%

**CONCARNEAU - DONNEES DE VENTE SOUS HALLES A MAREE EN 2015 ET 2016**

Nom espèce	2015				2016				Evolution 2015/2016		
	Q. Vendues (T)	V. Ventes (kE)	P.d.m.* (%)	P.M. (E/kg)	Q. Vendues (T)	V. Ventes (kE)	P.d.m.* (%)	P.M. (E/kg)	Q. vendues (%)	V. ventes (%)	P.M. (%)
<b>TOTAL</b>	<b>4 296</b>	<b>19 874</b>	<b>100%</b>	<b>4,63</b>	<b>4 694</b>	<b>21 405</b>	<b>100%</b>	<b>4,56</b>	<b>9%</b>	<b>8%</b>	<b>-1%</b>
LANGOUSTINE	700	7 436	37%	10,62	814	8 645	40%	10,62	16%	16%	0%
BAUDROIE	323	1 761	9%	5,45	311	1 604	7%	5,16	-4%	-9%	-5%
LIEU JAUNE	148	953	5%	6,45	192	1 171	5%	6,09	30%	23%	-6%
SARDINE	832	753	4%	0,90	1 051	1 024	5%	0,97	26%	36%	8%
SOLE	57	759	4%	13,37	60	849	4%	14,15	6%	12%	6%
BAR	82	1 378	7%	16,73	47	793	4%	16,93	-43%	-42%	1%
DORADE ROYALE	23	361	2%	15,52	45	741	3%	16,63	92%	105%	7%
ROUGETS BARBETS	38	442	2%	11,64	64	638	3%	9,98	69%	45%	-14%
CARDINES	152	492	2%	3,23	218	608	3%	2,79	43%	23%	-14%
MERLU	270	662	3%	2,45	204	549	3%	2,70	-25%	-17%	10%
COQUILLE ST JACQUES	108	413	2%	3,83	102	386	2%	3,80	-6%	-6%	-1%
EGLEFIN	226	507	3%	2,24	149	368	2%	2,48	-34%	-27%	11%
AUTRES ESPECES	1 336	3 958	20%	2,96	1 439	4 031	19%	2,80	8%	2%	-5%

**DIEPPE - DONNEES DE VENTE SOUS HALLES A MAREE EN 2015 ET 2016**

Nom espèce	2015				2016				Evolution 2015/2016		
	Q. Vendues (T)	V. Ventes (kE)	P.d.m.* (%)	P.M. (E/kg)	Q. Vendues (T)	V. Ventes (kE)	P.d.m.* (%)	P.M. (E/kg)	Q. vendues (%)	V. ventes (%)	P.M. (%)
<b>TOTAL</b>	<b>2 342</b>	<b>7 919</b>	<b>100%</b>	<b>3,38</b>	<b>2 654</b>	<b>8 875</b>	<b>100%</b>	<b>3,34</b>	<b>13%</b>	<b>12%</b>	<b>-1%</b>
COQUILLE ST JACQUES	1 458	5 234	66%	3,59	1 804	6 396	72%	3,55	24%	22%	-1%
SEICHES	127	294	4%	2,31	200	623	7%	3,11	57%	112%	35%
SOLE	50	513	6%	10,26	51	574	6%	11,25	2%	12%	10%
BUCCIN	161	307	4%	1,91	201	395	4%	1,97	25%	29%	3%
TURBOT	12	141	2%	11,91	13	161	2%	12,33	10%	14%	4%
EMISSOLES	70	94	1%	1,34	72	94	1%	1,31	2%	0%	-2%
BAR	50	589	7%	11,69	5	84	1%	16,24	-90%	-86%	39%
DIVERS RAIES	38	80	1%	2,11	34	77	1%	2,25	-11%	-4%	7%
MORUE (CABILAUD)	41	127	2%	3,07	12	58	1%	4,87	-71%	-54%	59%
AUTRES ESPECES	333	540	7%	1,62	263	413	5%	1,57	-21%	-24%	-3%

Source FranceAgriMer/RIC

\* part de maché en valeur



## DOUARNENEZ - DONNEES DE VENTE SOUS HALLES A MAREE EN 2015 ET 2016

Nom espèce	2015				2016				Evolution 2015/2016		
	Q. Vendues (T)	V. Ventes (kE)	P.d.m.* (%)	P.M. (E/kg)	Q. Vendues (T)	V. Ventes (kE)	P.d.m.* (%)	P.M. (E/kg)	Q. vendues (%)	V. ventes (%)	P.M. (%)
<b>TOTAL</b>	<b>2 562</b>	<b>2 844</b>	<b>100%</b>	<b>1,11</b>	<b>5 767</b>	<b>5 828</b>	<b>100%</b>	<b>1,01</b>	<b>125%</b>	<b>105%</b>	<b>-9%</b>
SARDINE	1 895	1 741	61%	0,92	5 051	4 213	72%	0,83	167%	142%	-9%
ANCHOIS	314	502	18%	1,60	251	626	11%	2,50	-20%	25%	56%
GERMON	162	438	15%	2,70	191	569	10%	2,98	18%	30%	10%
TOURTEAU					61	146	3%	2,38			
MAQUEREAU	97	42	1%	0,43	83	69	1%	0,83	-14%	65%	92%
MULET LIPPU	3	6	0%	2,13	43	63	1%	1,45	x15	x10	-32%
CHINCHARD A QUEUE J					11	42	1%	3,90			
THON ROUGE	6	34	1%	5,99	6	34	1%	5,69	7%	1%	-5%
AUTRES ESPECES	85	80	3%	0,94	69	65	1%	0,94	-18%	-19%	-1%

## DUNKERQUE - DONNEES DE VENTE SOUS HALLES A MAREE EN 2015 ET 2016

Nom espèce	2015				2016				Evolution 2015/2016		
	Q. Vendues (T)	V. Ventes (kE)	P.d.m.* (%)	P.M. (E/kg)	Q. Vendues (T)	V. Ventes (kE)	P.d.m.* (%)	P.M. (E/kg)	Q. vendues (%)	V. ventes (%)	P.M. (%)
<b>TOTAL</b>	<b>869</b>	<b>6 111</b>	<b>100%</b>	<b>7,03</b>	<b>782</b>	<b>5 300</b>	<b>100%</b>	<b>6,78</b>	<b>-10%</b>	<b>-13%</b>	<b>-4%</b>
SOLE	454	4 591	75%	10,11	343	4 040	76%	11,76	-24%	-12%	16%
TURBOT	31	352	6%	11,33	29	306	6%	10,56	-7%	-13%	-7%
COQUILLE ST JACQUES	48	177	3%	3,71	73	275	5%	3,78	53%	55%	2%
PLIE	128	248	4%	1,93	119	166	3%	1,40	-8%	-33%	-27%
BAR	4	200	3%	51,20	8	107	2%	13,21	107%	-47%	-74%
MORUE (CABILAUD)	50	166	3%	3,30	25	90	2%	3,60	-50%	-45%	9%
SEICHES	44	121	2%	2,75	39	89	2%	2,31	-12%	-26%	-16%
BARBUE	6	55	1%	8,72	6	44	1%	6,90	1%	-20%	-21%
DIVERS RAIES	4	10	0%	2,42	22	39	1%	1,79	x5	x4	-26%
CREVETTE GRISE	5	59	1%	12,24	3	32	1%	9,31	-29%	-46%	-24%
SOLE-POLE					7	27	1%	3,94			
AUTRES ESPECES	94	131	2%	1,40	108	84	2%	0,78	15%	-36%	-44%

## ERQUY - DONNEES DE VENTE SOUS HALLES A MAREE EN 2015 ET 2016

Nom espèce	2015				2016				Evolution 2015/2016		
	Q. Vendues (T)	V. Ventes (kE)	P.d.m.* (%)	P.M. (E/kg)	Q. Vendues (T)	V. Ventes (kE)	P.d.m.* (%)	P.M. (E/kg)	Q. vendues (%)	V. ventes (%)	P.M. (%)
<b>TOTAL</b>	<b>11 331</b>	<b>31 908</b>	<b>100%</b>	<b>2,82</b>	<b>11 478</b>	<b>31 926</b>	<b>100%</b>	<b>2,78</b>	<b>1%</b>	<b>0%</b>	<b>-1%</b>
COQUILLE ST JACQUES	2 173	5 150	16%	2,37	2 279	5 514	17%	2,42	5%	7%	2%
BAUDROIE	933	4 802	15%	5,15	883	4 526	14%	5,13	-5%	-6%	0%
SAINT PIERRE	359	3 967	12%	11,04	391	4 471	14%	11,43	9%	13%	4%
MERLAN	863	1 808	6%	2,10	1 184	2 409	8%	2,03	37%	33%	-3%
SEICHES	855	2 186	7%	2,56	427	1 450	5%	3,40	-50%	-34%	33%
EGLEFIN	670	1 384	4%	2,07	572	1 370	4%	2,39	-15%	-1%	16%
CALMARS	389	2 275	7%	5,85	152	1 145	4%	7,52	-61%	-50%	29%
LIMANDE-SOLE	173	909	3%	5,27	211	1 035	3%	4,91	22%	14%	-7%
SOLE	52	757	2%	14,54	69	983	3%	14,17	33%	30%	-3%
LIEU JAUNE	201	902	3%	4,48	197	888	3%	4,52	-2%	-1%	1%
MERLU	193	440	1%	2,28	368	826	3%	2,25	91%	88%	-1%
MORUE (CABILAUD)	289	1 042	3%	3,60	173	695	2%	4,01	-40%	-33%	11%
AUTRES ESPECES	4 182	6 287	20%	1,50	4 572	6 613	21%	1,45	9%	5%	-4%

Source FranceAgriMer/RIC

\* part de maché en valeur

**FECAMP - DONNEES DE VENTE SOUS HALLES A MAREE EN 2015 ET 2016**

Nom espèce	2015				2016				Evolution 2015/2016		
	Q. Vendues (T)	V. Ventes (k€)	P.d.m.* (%)	P.M. (€/kg)	Q. Vendues (T)	V. Ventes (k€)	P.d.m.* (%)	P.M. (€/kg)	Q. vendues (%)	V. ventes (%)	P.M. (%)
<b>TOTAL</b>	<b>3 759</b>	<b>9 814</b>	<b>100%</b>	<b>2,61</b>	<b>3 063</b>	<b>8 252</b>	<b>100%</b>	<b>2,69</b>	<b>-19%</b>	<b>-16%</b>	<b>3%</b>
COQUILLE ST JACQUES	940	3 288	33%	3,50	795	2 879	35%	3,62	-15%	-12%	3%
SOLE	129	1 430	15%	11,06	105	1 425	17%	13,60	-19%	0%	23%
MAQUEREAU	481	502	5%	1,04	496	509	6%	1,03	3%	1%	-2%
CALMARS	140	728	7%	5,20	59	369	4%	6,26	-58%	-49%	20%
TURBOT	27	340	3%	12,80	28	365	4%	12,91	7%	7%	1%
PLIE	177	221	2%	1,25	230	336	4%	1,46	30%	52%	17%
BAR	48	493	5%	10,19	26	319	4%	12,43	-47%	-35%	22%
BUCCIN	41	79	1%	1,92	102	213	3%	2,09	148%	169%	9%
SEICHES	72	163	2%	2,28	71	207	3%	2,91	0%	27%	27%
DIVERS RAIES	126	313	3%	2,49	83	206	2%	2,48	-34%	-34%	0%
MORUE (CABILLAUD)	192	574	6%	2,99	36	177	2%	4,93	-81%	-69%	65%
HARENG	310	131	1%	0,42	262	138	2%	0,53	-15%	6%	25%
AUTRES ESPECES	1 077	1 554	16%	1,44	769	1 108	13%	1,44	-29%	-29%	0%

**GRANDCAMP - DONNEES DE VENTE SOUS HALLES A MAREE EN 2015 ET 2016**

Nom espèce	2015				2016				Evolution 2015/2016		
	Q. Vendues (T)	V. Ventes (k€)	P.d.m.* (%)	P.M. (€/kg)	Q. Vendues (T)	V. Ventes (k€)	P.d.m.* (%)	P.M. (€/kg)	Q. vendues (%)	V. ventes (%)	P.M. (%)
<b>TOTAL</b>	<b>2 240</b>	<b>6 358</b>	<b>100%</b>	<b>2,84</b>	<b>2 005</b>	<b>5 769</b>	<b>100%</b>	<b>2,88</b>	<b>-10%</b>	<b>-9%</b>	<b>1%</b>
COQUILLE ST JACQUES	995	3 386	53%	3,40	1 023	3 517	61%	3,44	3%	4%	1%
BUCCIN	786	1 287	20%	1,64	601	926	16%	1,54	-23%	-28%	-6%
SOLE	35	359	6%	10,12	23	274	5%	11,97	-36%	-24%	18%
BAR	19	310	5%	16,31	11	172	3%	15,64	-42%	-44%	-4%
TURBOT	15	160	3%	10,76	13	166	3%	12,41	-10%	4%	15%
SEICHES	89	222	3%	2,49	37	112	2%	3,04	-59%	-50%	22%
MAQUEREAU	68	112	2%	1,64	79	105	2%	1,33	16%	-6%	-19%
CALMARS	10	58	1%	5,99	11	84	1%	7,66	14%	46%	28%
PLIE	38	74	1%	1,91	35	69	1%	2,00	-10%	-6%	5%
DORADE GRISE	29	100	2%	3,44	13	55	1%	4,17	-54%	-45%	21%
LIEU JAUNE	5	21	0%	4,23	9	42	1%	4,82	76%	100%	14%
DIVERS RAIES	19	42	1%	2,24	19	42	1%	2,22	-1%	-2%	-1%
AUTRES ESPECES	132	228	4%	1,73	132	205	4%	1,56	0%	-10%	-10%

**GRANVILLE - DONNEES DE VENTE SOUS HALLES A MAREE EN 2015 ET 2016**

Nom espèce	2015				2016				Evolution 2015/2016		
	Q. Vendues (T)	V. Ventes (k€)	P.d.m.* (%)	P.M. (€/kg)	Q. Vendues (T)	V. Ventes (k€)	P.d.m.* (%)	P.M. (€/kg)	Q. vendues (%)	V. ventes (%)	P.M. (%)
<b>TOTAL</b>	<b>7 452</b>	<b>14 590</b>	<b>100%</b>	<b>1,96</b>	<b>8 735</b>	<b>17 508</b>	<b>100%</b>	<b>2,00</b>	<b>17%</b>	<b>20%</b>	<b>2%</b>
BUCCIN	2 358	4 561	31%	1,93	2 497	5 097	29%	2,04	6%	12%	6%
COQUILLE ST JACQUES	804	2 361	16%	2,94	1 288	3 771	22%	2,93	60%	60%	0%
SEICHES	458	1 092	7%	2,38	564	1 804	10%	3,20	23%	65%	34%
PRAIRE	266	1 059	7%	3,98	277	1 374	8%	4,97	4%	30%	25%
AMANDE DE MER	1 877	671	5%	0,36	2 389	1 022	6%	0,43	27%	52%	20%
DORADE GRISE	387	1 179	8%	3,05	314	857	5%	2,73	-19%	-27%	-10%
HOMARD	31	649	4%	20,66	32	685	4%	21,35	2%	6%	3%
ARAIGNEE DE MER	206	453	3%	2,20	240	507	3%	2,11	17%	12%	-4%
SOLE	47	557	4%	11,96	42	504	3%	12,13	-11%	-9%	1%
CALMARS	60	298	2%	4,94	40	226	1%	5,65	-34%	-24%	15%
VANNEAU	287	231	2%	0,80	390	190	1%	0,49	36%	-18%	-40%
LIEU JAUNE	33	158	1%	4,83	29	134	1%	4,58	-10%	-15%	-5%
AUTRES ESPECES	638	1 321	9%	2,07	633	1 336	8%	2,11	-1%	1%	2%

Source FranceAgriMer/RIC

\* part de maché en valeur

**ILE D YEU - DONNEES DE VENTE SOUS HALLES A MAREE EN 2015 ET 2016**

Nom espèce	2015				2016				Evolution 2015/2016		
	Q. Vendues (T)	V. Ventes (k€)	P.d.m.* (%)	P.M. (E/kg)	Q. Vendues (T)	V. Ventes (k€)	P.d.m.* (%)	P.M. (E/kg)	Q. vendues (%)	V. ventes (%)	P.M. (%)
<b>TOTAL</b>	<b>820</b>	<b>5 802</b>	<b>100%</b>	<b>7,07</b>	<b>630</b>	<b>4 615</b>	<b>100%</b>	<b>7,33</b>	<b>-23%</b>	<b>-20%</b>	<b>4%</b>
BAUDROIE	328	1 759	30%	5,36	266	1 463	32%	5,49	-19%	-17%	3%
SOLE	112	1 177	20%	10,48	110	1 329	29%	12,13	-2%	13%	16%
BAR	104	1 703	29%	16,45	73	1 136	25%	15,66	-30%	-33%	-5%
MERLU	99	295	5%	2,98	65	173	4%	2,68	-35%	-41%	-10%
LIEU JAUNE	27	132	2%	4,88	19	91	2%	4,92	-31%	-31%	1%
DORADE ROYALE	28	277	5%	9,78	5	66	1%	13,45	-83%	-76%	38%
SAR COMMUN	5	31	1%	5,76	8	53	1%	6,68	49%	73%	16%
MAIGRE	9	68	1%	8,01	4	39	1%	9,03	-49%	-42%	13%
TURBOT	3	44	1%	17,10	2	32	1%	18,58	-32%	-26%	9%
DIVERS RAIES	12	37	1%	3,20	8	25	1%	3,18	-32%	-33%	-1%
DORADE GRISE	10	39	1%	3,73	5	24	1%	4,57	-50%	-39%	23%
AUTRES ESPECES	83	240	4%	2,89	66	183	4%	2,76	-20%	-24%	-4%

**LA ROCHELLE - DONNEES DE VENTE SOUS HALLES A MAREE EN 2015 ET 2016**

Nom espèce	2015				2016				Evolution 2015/2016		
	Q. Vendues (T)	V. Ventes (k€)	P.d.m.* (%)	P.M. (E/kg)	Q. Vendues (T)	V. Ventes (k€)	P.d.m.* (%)	P.M. (E/kg)	Q. vendues (%)	V. ventes (%)	P.M. (%)
<b>TOTAL</b>	<b>1 946</b>	<b>9 549</b>	<b>100%</b>	<b>4,91</b>	<b>1 464</b>	<b>8 209</b>	<b>100%</b>	<b>5,61</b>	<b>-25%</b>	<b>-14%</b>	<b>14%</b>
BAR	84	1 033	11%	12,35	85	1 217	15%	14,25	2%	18%	15%
SEICHES	444	1 450	15%	3,26	280	1 208	15%	4,32	-37%	-17%	32%
SOLE	120	1 355	14%	11,25	60	837	10%	14,05	-51%	-38%	25%
MAIGRE	110	880	9%	7,98	103	811	10%	7,86	-6%	-8%	-2%
CALMARS	103	674	7%	6,53	100	721	9%	7,20	-3%	7%	10%
MERLU	238	648	7%	2,73	173	498	6%	2,88	-27%	-23%	6%
DORADE ROYALE	56	687	7%	12,22	20	329	4%	16,12	-64%	-52%	32%
LANGOUSTINE	17	161	2%	9,73	29	291	4%	10,13	74%	81%	4%
DORADE GRISE	37	207	2%	5,52	41	253	3%	6,10	11%	22%	11%
BAUDROIE	91	445	5%	4,90	46	248	3%	5,42	-50%	-44%	11%
SAINT PIERRE	27	178	2%	6,71	21	182	2%	8,51	-19%	2%	27%
SAR COMMUN	26	200	2%	7,67	22	177	2%	8,03	-16%	-12%	5%
AUTRES ESPECES	593	1 632	17%	2,75	483	1 436	17%	2,98	-19%	-12%	8%

**LA TURBALLE - DONNEES DE VENTE SOUS HALLES A MAREE EN 2015 ET 2016**

Nom espèce	2015				2016				Evolution 2015/2016		
	Q. Vendues (T)	V. Ventes (k€)	P.d.m.* (%)	P.M. (E/kg)	Q. Vendues (T)	V. Ventes (k€)	P.d.m.* (%)	P.M. (E/kg)	Q. vendues (%)	V. ventes (%)	P.M. (%)
<b>TOTAL</b>	<b>9 321</b>	<b>24 054</b>	<b>100%</b>	<b>2,58</b>	<b>8 052</b>	<b>23 719</b>	<b>100%</b>	<b>2,95</b>	<b>-14%</b>	<b>-1%</b>	<b>14%</b>
SEICHES	871	3 169	13%	3,64	921	4 082	17%	4,43	6%	29%	22%
MERLU	1 751	3 250	14%	1,86	1 735	3 224	14%	1,86	-1%	-1%	0%
ANCHOIS	1 666	4 002	17%	2,40	935	2 989	13%	3,20	-44%	-25%	33%
CALMARS	340	2 157	9%	6,34	308	2 018	9%	6,55	-9%	-6%	3%
BAR	102	1 324	6%	13,02	142	1 754	7%	12,33	40%	32%	-5%
SARDINE	2 089	1 803	7%	0,86	1 732	1 590	7%	0,92	-17%	-12%	6%
SOLE	96	1 357	6%	14,14	94	1 420	6%	15,12	-2%	5%	7%
GERMON	694	2 091	9%	3,01	352	1 064	4%	3,02	-49%	-49%	0%
MAQUEREAU	321	446	2%	1,39	473	658	3%	1,39	48%	48%	0%
BAUDROIE	58	403	2%	6,89	78	498	2%	6,36	34%	24%	-8%
DORADE GRISE	214	628	3%	2,93	121	429	2%	3,55	-44%	-32%	21%
DORADE ROYALE	15	163	1%	10,55	36	425	2%	11,66	136%	162%	11%
AUTRES ESPECES	1 103	3 262	14%	2,96	1 123	3 568	15%	3,18	2%	9%	7%

Source FranceAgriMer/RIC

\* part de maché en valeur

**LE CROISIC - DONNEES DE VENTE SOUS HALLES A MAREE EN 2015 ET 2016**

Nom espèce	2015				2016				Evolution 2015/2016		
	Q. Vendues (T)	V. Ventes (k€)	P.d.m.* (%)	P.M. (E/kg)	Q. Vendues (T)	V. Ventes (k€)	P.d.m.* (%)	P.M. (E/kg)	Q. vendues (%)	V. ventes (%)	P.M. (%)
<b>TOTAL</b>	<b>1 982</b>	<b>13 653</b>	<b>100%</b>	<b>6,89</b>	<b>1 954</b>	<b>14 105</b>	<b>100%</b>	<b>7,22</b>	<b>-1%</b>	<b>3%</b>	<b>5%</b>
LANGOUSTINE	420	4 697	34%	11,18	439	4 887	35%	11,12	5%	4%	0%
CREVETTE BOUQUET	85	1 456	11%	17,17	55	1 253	9%	22,92	-35%	-14%	33%
SOLE	78	1 101	8%	14,12	70	1 066	8%	15,23	-10%	-3%	8%
BAUDROIE	53	628	5%	11,80	79	824	6%	10,38	49%	31%	-12%
SEICHES	184	568	4%	3,08	182	744	5%	4,08	-1%	31%	32%
COQUILLE ST JACQUES	86	402	3%	4,65	126	551	4%	4,36	47%	37%	-6%
BAR	40	591	4%	14,74	33	524	4%	15,70	-17%	-11%	6%
CALMARS	122	730	5%	5,97	78	456	3%	5,83	-36%	-38%	-2%
HOMARD	17	370	3%	21,64	20	431	3%	21,47	17%	17%	-1%
ARAIGNEE DE MER	199	470	3%	2,36	176	425	3%	2,42	-12%	-10%	2%
MERLU	154	419	3%	2,73	130	392	3%	3,02	-15%	-7%	10%
SAINT PIERRE	16	181	1%	11,46	30	357	3%	11,96	89%	97%	4%
AUTRES ESPECES	527	2 040	15%	3,87	535	2 195	16%	4,10	1%	8%	6%

**LE GRAU DU ROI - DONNEES DE VENTE SOUS HALLES A MAREE EN 2015 ET 2016**

Nom espèce	2015				2016				Evolution 2015/2016		
	Q. Vendues (T)	V. Ventes (k€)	P.d.m.* (%)	P.M. (E/kg)	Q. Vendues (T)	V. Ventes (k€)	P.d.m.* (%)	P.M. (E/kg)	Q. vendues (%)	V. ventes (%)	P.M. (%)
<b>TOTAL</b>	<b>2 315</b>	<b>11 507</b>	<b>100%</b>	<b>4,97</b>	<b>2 397</b>	<b>11 917</b>	<b>100%</b>	<b>4,97</b>	<b>4%</b>	<b>4%</b>	<b>0%</b>
POULPES	452	1 977	17%	4,38	504	2 406	20%	4,77	12%	22%	9%
MERLU	281	1 856	16%	6,61	232	1 498	13%	6,46	-17%	-19%	-2%
CALMARS	42	566	5%	13,48	61	810	7%	13,28	45%	43%	-2%
SOLE	37	708	6%	19,36	38	743	6%	19,54	4%	5%	1%
SEICHES	47	563	5%	12,05	53	631	5%	11,88	14%	12%	-1%
DORADE ROYALE	111	675	6%	6,05	96	527	4%	5,47	-14%	-22%	-10%
BAUDROIE	55	407	4%	7,45	59	490	4%	8,33	8%	20%	12%
ROUGET DE VASE	1	4	0%	2,68	93	446	4%	4,79	x69	x123	79%
BAR	27	504	4%	18,81	21	391	3%	18,64	-22%	-22%	-1%
MAQUEREAU	166	242	2%	1,46	229	366	3%	1,60	38%	51%	10%
NASSE-CEINTURE	56	346	3%	6,21	56	334	3%	5,97	0%	-3%	-4%
BARBUE	22	352	3%	15,69	17	302	3%	17,30	-22%	-14%	10%
AUTRES ESPECES	1 018	3 308	29%	3,25	937	2 972	25%	3,17	-8%	-10%	-2%

**LE GUILVINEC - DONNEES DE VENTE SOUS HALLES A MAREE EN 2015 ET 2016**

Nom espèce	2015				2016				Evolution 2015/2016		
	Q. Vendues (T)	V. Ventes (k€)	P.d.m.* (%)	P.M. (E/kg)	Q. Vendues (T)	V. Ventes (k€)	P.d.m.* (%)	P.M. (E/kg)	Q. vendues (%)	V. ventes (%)	P.M. (%)
<b>TOTAL</b>	<b>18 153</b>	<b>71 882</b>	<b>100%</b>	<b>3,96</b>	<b>17 516</b>	<b>70 743</b>	<b>100%</b>	<b>4,04</b>	<b>-4%</b>	<b>-2%</b>	<b>2%</b>
BAUDROIE	4 707	24 648	34%	5,24	4 855	24 720	35%	5,09	3%	0%	-3%
LANGOUSTINE	778	8 907	12%	11,45	927	10 288	15%	11,09	19%	16%	-3%
CARDINES	1 380	4 782	7%	3,47	1 465	4 457	6%	3,04	6%	-7%	-12%
EGLEFIN	2 061	4 493	6%	2,18	1 728	4 055	6%	2,35	-16%	-10%	8%
SAINT PIERRE	317	3 472	5%	10,94	282	3 157	4%	11,19	-11%	-9%	2%
MORUE (CABILAUD)	607	2 349	3%	3,87	666	2 498	4%	3,75	10%	6%	-3%
MERLU	850	2 146	3%	2,53	1 041	2 481	4%	2,38	23%	16%	-6%
MERLAN	1 107	2 480	3%	2,24	981	2 267	3%	2,31	-11%	-9%	3%
RAIE FLEURIE	1 353	2 532	4%	1,87	1 107	2 232	3%	2,02	-18%	-12%	8%
BAR	153	2 248	3%	14,68	103	1 631	2%	15,78	-33%	-27%	7%
SOLE	81	1 218	2%	15,08	94	1 340	2%	14,19	17%	10%	-6%
SEICHES	827	1 776	2%	2,15	470	1 302	2%	2,77	-43%	-27%	29%
AUTRES ESPECES	3 934	10 832	15%	2,75	3 796	10 314	15%	2,72	-3%	-5%	-1%

Source FranceAgriMer/RIC

\* part de maché en valeur

LES SABLES D'OLONNE - DONNEES DE VENTE SOUS HALLES A MAREE EN 2015 ET 2016

Nom espèce	2015				2016				Evolution 2015/2016		
	Q. Vendues (T)	V. Ventes (kE)	P.d.m.* (%)	P.M. (E/kg)	Q. Vendues (T)	V. Ventes (kE)	P.d.m.* (%)	P.M. (E/kg)	Q. vendues (%)	V. ventes (%)	P.M. (%)
<b>TOTAL</b>	<b>8 255</b>	<b>41 611</b>	<b>100%</b>	<b>5,04</b>	<b>8 053</b>	<b>42 417</b>	<b>100%</b>	<b>5,27</b>	<b>-2%</b>	<b>2%</b>	<b>4%</b>
SOLE	745	8 597	21%	11,53	717	9 112	21%	12,71	-4%	6%	10%
MERLU	2 026	6 007	14%	2,96	2 142	6 356	15%	2,97	6%	6%	0%
BAR	408	4 929	12%	12,08	391	5 151	12%	13,19	-4%	5%	9%
SEICHES	743	2 891	7%	3,89	882	4 178	10%	4,74	19%	45%	22%
CALMARS	689	4 894	12%	7,10	497	3 289	8%	6,61	-28%	-33%	-7%
ROUGETS BARBETS	306	2 059	5%	6,73	267	1 923	5%	7,21	-13%	-7%	7%
LANGOUSTINE	114	1 162	3%	10,19	199	1 885	4%	9,47	75%	62%	-7%
BAUDROIE	278	1 430	3%	5,14	252	1 333	3%	5,29	-9%	-7%	3%
MERLAN	414	910	2%	2,20	501	1 202	3%	2,40	21%	32%	9%
THON ROUGE	101	892	2%	8,84	89	719	2%	8,10	-12%	-19%	-8%
MAQUEREAU	539	748	2%	1,39	421	707	2%	1,68	-22%	-6%	21%
SAINT PIERRE	56	653	2%	11,69	53	657	2%	12,48	-6%	1%	7%
AUTRES ESPECES	1 837	6 440	15%	3,51	1 642	5 905	14%	3,60	-11%	-8%	3%

LOCTUDY - DONNEES DE VENTE SOUS HALLES A MAREE EN 2015 ET 2016

Nom espèce	2015				2016				Evolution 2015/2016		
	Q. Vendues (T)	V. Ventes (kE)	P.d.m.* (%)	P.M. (E/kg)	Q. Vendues (T)	V. Ventes (kE)	P.d.m.* (%)	P.M. (E/kg)	Q. vendues (%)	V. ventes (%)	P.M. (%)
<b>TOTAL</b>	<b>3 366</b>	<b>13 042</b>	<b>100%</b>	<b>3,87</b>	<b>3 298</b>	<b>13 479</b>	<b>100%</b>	<b>4,09</b>	<b>-2%</b>	<b>3%</b>	<b>5%</b>
BAUDROIE	747	3 789	29%	5,07	823	3 954	29%	4,80	10%	4%	-5%
LANGOUSTINE	234	2 258	17%	9,64	331	3 117	23%	9,42	41%	38%	-2%
CARDINES	309	943	7%	3,05	344	918	7%	2,67	11%	-3%	-13%
MORUE (CABILLAUD)	218	775	6%	3,55	203	700	5%	3,45	-7%	-10%	-3%
MERLU	325	695	5%	2,14	283	633	5%	2,24	-13%	-9%	5%
EGLEFIN	327	664	5%	2,03	256	582	4%	2,27	-22%	-12%	12%
SOLE	29	429	3%	14,56	34	539	4%	15,83	16%	26%	9%
SAINT PIERRE	46	465	4%	10,19	40	399	3%	10,07	-13%	-14%	-1%
COQUILLE ST JACQUES	85	349	3%	4,13	77	324	2%	4,18	-8%	-7%	1%
RAIE FLEURIE	210	381	3%	1,82	167	319	2%	1,91	-21%	-16%	5%
BAR	30	476	4%	16,10	19	315	2%	16,91	-37%	-34%	5%
ROUGETS BARBETS	15	144	1%	9,60	15	150	1%	9,89	1%	4%	3%
AUTRES ESPECES	791	1 674	13%	2,12	706	1 529	11%	2,17	-11%	-9%	2%

LORIENT - DONNEES DE VENTE SOUS HALLES A MAREE EN 2015 ET 2016

Nom espèce	2015				2016				Evolution 2015/2016		
	Q. Vendues (T)	V. Ventes (kE)	P.d.m.* (%)	P.M. (E/kg)	Q. Vendues (T)	V. Ventes (kE)	P.d.m.* (%)	P.M. (E/kg)	Q. vendues (%)	V. ventes (%)	P.M. (%)
<b>TOTAL</b>	<b>18 735</b>	<b>63 223</b>	<b>100%</b>	<b>3,37</b>	<b>18 763</b>	<b>65 166</b>	<b>100%</b>	<b>3,47</b>	<b>0%</b>	<b>3%</b>	<b>3%</b>
BAUDROIE	2 062	10 097	16%	4,90	2 552	12 064	19%	4,73	24%	19%	-3%
LANGOUSTINE	1 037	11 613	18%	11,20	1 038	11 655	18%	11,23	0%	0%	0%
MERLU	3 198	7 620	12%	2,38	3 252	7 951	12%	2,44	2%	4%	3%
SABRE NOIR	1 672	5 074	8%	3,03	1 798	5 489	8%	3,05	8%	8%	1%
LIEU NOIR	2 431	4 194	7%	1,73	1 748	3 338	5%	1,91	-28%	-20%	11%
SOLE	225	3 073	5%	13,68	195	2 896	4%	14,82	-13%	-6%	8%
LINGUE FRANCHE	849	2 056	3%	2,42	1 053	2 651	4%	2,52	24%	29%	4%
GERMON	295	864	1%	2,93	520	1 518	2%	2,92	76%	76%	0%
LINGUE BLEUE	829	1 976	3%	2,38	669	1 471	2%	2,20	-19%	-26%	-8%
SARDINE	715	715	1%	1,00	938	1 084	2%	1,16	31%	52%	16%
BAR	101	1 429	2%	14,11	72	1 036	2%	14,36	-29%	-27%	2%
ARAIGNEE DE MER	592	1 116	2%	1,88	537	998	2%	1,86	-9%	-11%	-1%
AUTRES ESPECES	4 728	13 396	21%	2,83	4 390	13 016	20%	2,97	-7%	-3%	5%

Source FranceAgriMer/RIC

\* part de maché en valeur

**NOIRMOUTIER - DONNEES DE VENTE SOUS HALLES A MAREE EN 2015 ET 2016**

Nom espèce	2015				2016				Evolution 2015/2016		
	Q. Vendues (T)	V. Ventes (k€)	P.d.m.* (%)	P.M. (€/kg)	Q. Vendues (T)	V. Ventes (k€)	P.d.m.* (%)	P.M. (€/kg)	Q. vendues (%)	V. ventes (%)	P.M. (%)
<b>TOTAL</b>	<b>1 859</b>	<b>12 406</b>	<b>100%</b>	<b>6,67</b>	<b>1 677</b>	<b>11 789</b>	<b>100%</b>	<b>7,03</b>	<b>-10%</b>	<b>-5%</b>	<b>5%</b>
SOLE	375	4 366	35%	11,65	308	4 164	35%	13,52	-18%	-5%	16%
BAR	154	2 129	17%	13,80	143	2 047	17%	14,31	-7%	-4%	4%
CONGRE	350	568	5%	1,62	366	643	5%	1,76	4%	13%	8%
SEICHES	144	538	4%	3,73	137	641	5%	4,67	-5%	19%	25%
BAUDROIE	116	629	5%	5,42	96	540	5%	5,64	-17%	-14%	4%
DORADE ROYALE	55	747	6%	13,69	30	505	4%	16,59	-44%	-32%	21%
HOMARD	24	459	4%	19,39	24	473	4%	19,57	2%	3%	1%
LIEU JAUNE	69	343	3%	4,95	73	416	4%	5,73	5%	21%	16%
TURBOT	18	298	2%	16,66	12	219	2%	17,65	-31%	-27%	6%
ROUGETS BARBETS	14	160	1%	11,58	20	218	2%	10,83	45%	36%	-6%
CREVETTE BOUQUET	10	208	2%	20,88	8	210	2%	26,44	-20%	1%	27%
CALMARS	50	354	3%	7,05	29	207	2%	7,18	-42%	-41%	2%
AUTRES ESPECES	481	1 608	13%	3,35	430	1 506	13%	3,50	-11%	-6%	5%

**OLERON - DONNEES DE VENTE SOUS HALLES A MAREE EN 2015 ET 2016**

Nom espèce	2015				2016				Evolution 2015/2016		
	Q. Vendues (T)	V. Ventes (k€)	P.d.m.* (%)	P.M. (€/kg)	Q. Vendues (T)	V. Ventes (k€)	P.d.m.* (%)	P.M. (€/kg)	Q. vendues (%)	V. ventes (%)	P.M. (%)
<b>TOTAL</b>	<b>5 482</b>	<b>29 257</b>	<b>100%</b>	<b>5,34</b>	<b>5 223</b>	<b>29 910</b>	<b>100%</b>	<b>5,73</b>	<b>-5%</b>	<b>2%</b>	<b>7%</b>
SOLE	328	4 089	14%	12,48	273	3 698	12%	13,57	-17%	-10%	9%
BAR	188	2 639	9%	14,03	209	3 051	10%	14,57	11%	16%	4%
BAUDROIE	566	2 962	10%	5,23	559	3 017	10%	5,40	-1%	2%	3%
CALMARS	393	2 597	9%	6,61	370	2 535	8%	6,85	-6%	-2%	4%
SEICHES	802	2 715	9%	3,39	591	2 530	8%	4,28	-26%	-7%	26%
LANGOUSTINE	148	1 569	5%	10,57	244	2 418	8%	9,92	64%	54%	-6%
MAIGRE	258	1 914	7%	7,41	228	1 647	6%	7,22	-12%	-14%	-2%
CETEAU	307	1 471	5%	4,79	340	1 593	5%	4,69	11%	8%	-2%
MERLU	517	1 708	6%	3,30	428	1 498	5%	3,50	-17%	-12%	6%
SAINT PIERRE	69	712	2%	10,36	72	773	3%	10,74	5%	9%	4%
CARDINES	152	655	2%	4,30	166	701	2%	4,22	9%	7%	-2%
MERLAN	175	382	1%	2,18	194	557	2%	2,87	11%	46%	32%
AUTRES ESPECES	1 578	5 846	20%	3,70	1 551	5 892	20%	3,80	-2%	1%	3%

**PORT EN BESSIN - DONNEES DE VENTE SOUS HALLES A MAREE EN 2015 ET 2016**

Nom espèce	2015				2016				Evolution 2015/2016		
	Q. Vendues (T)	V. Ventes (k€)	P.d.m.* (%)	P.M. (€/kg)	Q. Vendues (T)	V. Ventes (k€)	P.d.m.* (%)	P.M. (€/kg)	Q. vendues (%)	V. ventes (%)	P.M. (%)
<b>TOTAL</b>	<b>7 603</b>	<b>20 962</b>	<b>100%</b>	<b>2,76</b>	<b>7 940</b>	<b>21 472</b>	<b>100%</b>	<b>2,70</b>	<b>4%</b>	<b>2%</b>	<b>-2%</b>
COQUILLE ST JACQUES	1 973	6 757	32%	3,43	1 981	6 735	31%	3,40	0%	0%	-1%
CALMARS	332	1 904	9%	5,74	395	2 458	11%	6,23	19%	29%	9%
SOLE	118	1 362	6%	11,55	95	1 209	6%	12,71	-19%	-11%	10%
DORADE GRISE	361	1 019	5%	2,82	389	1 072	5%	2,75	8%	5%	-2%
BUCCIN	484	807	4%	1,67	531	999	5%	1,88	10%	24%	13%
SEICHES	428	1 036	5%	2,42	308	963	4%	3,13	-28%	-7%	29%
MAQUEREAU	433	650	3%	1,50	614	832	4%	1,36	42%	28%	-10%
DIVERS RAIES	343	819	4%	2,39	335	791	4%	2,36	-2%	-4%	-1%
MERLAN	317	428	2%	1,35	375	649	3%	1,73	18%	52%	28%
BAR	83	968	5%	11,71	43	641	3%	14,75	-47%	-34%	26%
EMISSOLES	364	546	3%	1,50	419	600	3%	1,43	15%	10%	-4%
PLIE	254	449	2%	1,77	280	560	3%	2,00	11%	25%	13%
AUTRES ESPECES	2 114	4 216	20%	1,99	2 175	3 963	18%	1,82	3%	-6%	-9%

Source FranceAgriMer/RIC

\* part de maché en valeur

**PORT LA NOUVELLE - DONNEES DE VENTE SOUS HALLES A MAREE EN 2015 ET 2016**

Nom espèce	2015				2016				Evolution 2015/2016		
	Q. Vendues (T)	V. Ventes (kE)	P.d.m.* (%)	P.M. (E/kg)	Q. Vendues (T)	V. Ventes (kE)	P.d.m.* (%)	P.M. (E/kg)	Q. vendues (%)	V. ventes (%)	P.M. (%)
<b>TOTAL</b>	<b>1 307</b>	<b>4 747</b>	<b>100%</b>	<b>3,63</b>	<b>1 884</b>	<b>6 040</b>	<b>100%</b>	<b>3,21</b>	<b>44%</b>	<b>27%</b>	<b>-12%</b>
POULPES	227	910	19%	4,00	260	1 136	19%	4,37	15%	25%	9%
CALMARS	30	385	8%	12,81	50	582	10%	11,60	67%	51%	-9%
SARDINE	88	129	3%	1,47	419	524	9%	1,25	x5	x4	-15%
MERLU	87	535	11%	6,16	73	455	8%	6,19	-15%	-15%	0%
DORADE ROYALE	96	527	11%	5,49	69	420	7%	6,11	-28%	-20%	11%
ANCHOIS	185	203	4%	1,10	316	365	6%	1,15	71%	80%	5%
BAUDROIE	42	272	6%	6,46	52	349	6%	6,76	23%	28%	5%
ROUGETS BARBETS	67	336	7%	5,03	73	338	6%	4,65	9%	1%	-8%
SEICHES	16	96	2%	5,93	21	160	3%	7,58	31%	67%	28%
BAR	11	159	3%	14,53	10	154	3%	16,20	-13%	-3%	11%
THON ROUGE	5	72	2%	13,19	11	139	2%	12,44	104%	92%	-6%
SOLE	5	92	2%	18,78	7	130	2%	18,51	43%	41%	-1%
AUTRES ESPECES	448	1 031	22%	2,30	523	1 289	21%	2,46	17%	25%	7%

**QUIBERON - DONNEES DE VENTE SOUS HALLES A MAREE EN 2015 ET 2016**

Nom espèce	2015				2016				Evolution 2015/2016		
	Q. Vendues (T)	V. Ventes (kE)	P.d.m.* (%)	P.M. (E/kg)	Q. Vendues (T)	V. Ventes (kE)	P.d.m.* (%)	P.M. (E/kg)	Q. vendues (%)	V. ventes (%)	P.M. (%)
<b>TOTAL</b>	<b>1 181</b>	<b>5 076</b>	<b>100%</b>	<b>4,30</b>	<b>1 400</b>	<b>5 977</b>	<b>100%</b>	<b>4,27</b>	<b>19%</b>	<b>18%</b>	<b>-1%</b>
BAR	72	1 260	25%	17,49	62	1 080	18%	17,41	-14%	-14%	0%
CONGRE	273	403	8%	1,48	296	474	8%	1,60	8%	17%	8%
COQUILLE ST JACQUES	77	304	6%	3,96	116	437	7%	3,78	51%	44%	-5%
SOLE	33	372	7%	11,15	35	432	7%	12,44	4%	16%	12%
SEICHES	93	246	5%	2,63	89	368	6%	4,16	-5%	50%	58%
LIEU JAUNE	33	207	4%	6,25	48	324	5%	6,69	47%	57%	7%
BAUDROIE	33	315	6%	9,56	33	319	5%	9,69	0%	1%	1%
DORADE GRISE	36	271	5%	7,47	38	305	5%	7,95	6%	12%	6%
DORADE ROYALE	8	92	2%	11,50	22	290	5%	13,39	169%	x3	16%
ROUGETS BARBETS	17	194	4%	11,48	26	288	5%	11,28	51%	48%	-2%
SARDINE	186	172	3%	0,93	276	253	4%	0,92	48%	47%	-1%
CALMARS	29	216	4%	7,42	23	171	3%	7,40	-21%	-21%	0%
AUTRES ESPECES	290	1 023	20%	3,53	337	1 236	21%	3,67	16%	21%	4%

**ROSCOFF - DONNEES DE VENTE SOUS HALLES A MAREE EN 2015 ET 2016**

Nom espèce	2015				2016				Evolution 2015/2016		
	Q. Vendues (T)	V. Ventes (kE)	P.d.m.* (%)	P.M. (E/kg)	Q. Vendues (T)	V. Ventes (kE)	P.d.m.* (%)	P.M. (E/kg)	Q. vendues (%)	V. ventes (%)	P.M. (%)
<b>TOTAL</b>	<b>5 076</b>	<b>19 888</b>	<b>100%</b>	<b>3,92</b>	<b>5 229</b>	<b>20 878</b>	<b>100%</b>	<b>3,99</b>	<b>3%</b>	<b>5%</b>	<b>2%</b>
BAUDROIE	993	5 429	27%	5,47	1 133	5 982	29%	5,28	14%	10%	-3%
MERLAN	772	1 660	8%	2,15	879	1 813	9%	2,06	14%	9%	-4%
TURBOT	74	1 195	6%	16,18	101	1 519	7%	15,10	36%	27%	-7%
SAINT PIERRE	134	1 427	7%	10,65	126	1 399	7%	11,10	-6%	-2%	4%
BARBUE	69	712	4%	10,33	92	909	4%	9,85	34%	28%	-5%
MORUE (CABILAUD)	162	632	3%	3,91	207	823	4%	3,98	28%	30%	2%
SEICHES	411	964	5%	2,34	232	716	3%	3,08	-44%	-26%	32%
EGLEFIN	398	935	5%	2,35	260	699	3%	2,68	-35%	-25%	14%
BAR	69	892	4%	12,89	49	694	3%	14,18	-29%	-22%	10%
MERLU	49	124	1%	2,53	207	542	3%	2,62	x4	x4	3%
LIEU JAUNE	82	395	2%	4,83	110	525	3%	4,77	34%	33%	-1%
TOURTEAU	148	443	2%	2,99	159	494	2%	3,10	8%	12%	4%
AUTRES ESPECES	1 716	5 081	26%	2,96	1 674	4 765	23%	2,85	-2%	-6%	-4%

Source FranceAgriMer/RIC

\* part de maché en valeur

**ROYAN - DONNEES DE VENTE SOUS HALLES A MAREE EN 2015 ET 2016**

Nom espèce	2015				2016				Evolution 2015/2016		
	Q. Vendues (T)	V. Ventes (kE)	P.d.m.* (%)	P.M. (E/kg)	Q. Vendues (T)	V. Ventes (kE)	P.d.m.* (%)	P.M. (E/kg)	Q. vendues (%)	V. ventes (%)	P.M. (%)
<b>TOTAL</b>	<b>886</b>	<b>8 210</b>	<b>100%</b>	<b>9,26</b>	<b>838</b>	<b>8 194</b>	<b>100%</b>	<b>9,78</b>	<b>-5%</b>	<b>0%</b>	<b>6%</b>
SOLE	259	3 152	38%	12,17	203	2 790	34%	13,78	-22%	-11%	13%
BAR	126	1 702	21%	13,49	128	1 896	23%	14,78	2%	11%	10%
MAIGRE	212	1 782	22%	8,40	171	1 681	21%	9,83	-19%	-6%	17%
SAR COMMUN	54	367	4%	6,84	69	468	6%	6,75	29%	27%	-1%
BAR TACHETE	14	128	2%	8,87	15	154	2%	10,20	4%	20%	15%
CETEAU	11	54	1%	5,11	32	144	2%	4,48	x3	166%	-12%
SOLE-POLE	10	82	1%	8,54	12	114	1%	9,59	24%	39%	12%
SEICHES	11	80	1%	6,96	14	111	1%	7,77	25%	39%	12%
MERLU	24	82	1%	3,48	27	97	1%	3,66	13%	19%	5%
DORADE ROYALE	13	173	2%	12,86	6	93	1%	14,68	-53%	-46%	14%
TURBOT	6	109	1%	18,21	5	90	1%	18,70	-20%	-18%	3%
DIVERS RAIES	21	72	1%	3,40	26	87	1%	3,39	21%	20%	0%
AUTRES ESPECES	125	425	5%	3,40	130	468	6%	3,60	4%	10%	6%

**SAINT GILLES CROIX DE VIE - DONNEES DE VENTE SOUS HALLES A MAREE EN 2015 ET 2016**

Nom espèce	2015				2016				Evolution 2015/2016		
	Q. Vendues (T)	V. Ventes (kE)	P.d.m.* (%)	P.M. (E/kg)	Q. Vendues (T)	V. Ventes (kE)	P.d.m.* (%)	P.M. (E/kg)	Q. vendues (%)	V. ventes (%)	P.M. (%)
<b>TOTAL</b>	<b>3 314</b>	<b>7 035</b>	<b>100%</b>	<b>2,12</b>	<b>1 897</b>	<b>7 385</b>	<b>100%</b>	<b>3,89</b>	<b>-43%</b>	<b>5%</b>	<b>83%</b>
SOLE	77	1 006	14%	13,12	73	1 052	14%	14,47	-5%	5%	10%
BAR	98	1 394	20%	14,24	71	1 020	14%	14,35	-27%	-27%	1%
SARDINE	2 142	1 256	18%	0,59	515	760	10%	1,47	-76%	-40%	151%
MERLAN	191	633	9%	3,31	251	750	10%	2,99	31%	18%	-10%
CREVETTE BOUQUET	47	640	9%	13,71	32	716	10%	22,13	-31%	12%	61%
ANCHOIS	200	486	7%	2,44	185	476	6%	2,56	-7%	-2%	5%
LIEU JAUNE	22	126	2%	5,63	60	416	6%	6,98	166%	x3	24%
CHINCHARD A QUEUE J	87	209	3%	2,41	130	385	5%	2,96	50%	84%	23%
CALMARS	34	201	3%	5,93	47	299	4%	6,35	39%	48%	7%
MERLU	77	220	3%	2,86	79	237	3%	2,99	3%	8%	5%
DORADE GRISE	45	173	2%	3,84	51	216	3%	4,22	14%	25%	10%
CONGRE	53	73	1%	1,38	119	201	3%	1,69	124%	175%	23%
AUTRES ESPECES	241	617	9%	2,55	283	857	12%	3,03	17%	39%	19%

**SAINT GUENOLE - DONNEES DE VENTE SOUS HALLES A MAREE EN 2015 ET 2016**

Nom espèce	2015				2016				Evolution 2015/2016		
	Q. Vendues (T)	V. Ventes (kE)	P.d.m.* (%)	P.M. (E/kg)	Q. Vendues (T)	V. Ventes (kE)	P.d.m.* (%)	P.M. (E/kg)	Q. vendues (%)	V. ventes (%)	P.M. (%)
<b>TOTAL</b>	<b>9 321</b>	<b>19 043</b>	<b>100%</b>	<b>2,04</b>	<b>7 753</b>	<b>16 038</b>	<b>100%</b>	<b>2,07</b>	<b>-17%</b>	<b>-16%</b>	<b>1%</b>
SARDINE	4 184	3 228	17%	0,77	4 138	3 735	23%	0,90	-1%	16%	17%
LANGOUSTINE	199	2 010	11%	10,11	198	1 984	12%	10,04	-1%	-1%	-1%
BAUDROIE	415	2 063	11%	4,97	297	1 445	9%	4,86	-28%	-30%	-2%
ANCHOIS	1 640	2 839	15%	1,73	798	1 216	8%	1,53	-51%	-57%	-12%
SOLE	43	642	3%	15,02	55	882	5%	15,96	29%	37%	6%
MERLU	471	1 128	6%	2,40	336	827	5%	2,46	-29%	-27%	3%
SAINT PIERRE	73	788	4%	10,78	61	698	4%	11,54	-17%	-11%	7%
BAR	38	536	3%	13,92	45	609	4%	13,55	17%	14%	-3%
CARDINES	304	776	4%	2,55	237	595	4%	2,51	-22%	-23%	-2%
MORUE (CABILAUD)	166	551	3%	3,32	113	390	2%	3,44	-32%	-29%	4%
LIEU JAUNE	86	458	2%	5,33	77	385	2%	5,00	-10%	-16%	-6%
MERLAN	90	225	1%	2,51	102	256	2%	2,52	13%	13%	0%
AUTRES ESPECES	1 612	3 798	20%	2,36	1 296	3 016	19%	2,33	-20%	-21%	-1%

Source FranceAgriMer/RIC

\* part de maché en valeur



**SAINT MALO - DONNEES DE VENTE SOUS HALLES A MAREE EN 2015 ET 2016**

Nom espèce	2015				2016				Evolution 2015/2016		
	Q. Vendues (T)	V. Ventes (k€)	P.d.m.* (%)	P.M. (€/kg)	Q. Vendues (T)	V. Ventes (k€)	P.d.m.* (%)	P.M. (€/kg)	Q. vendues (%)	V. ventes (%)	P.M. (%)
<b>TOTAL</b>	<b>834</b>	<b>2 239</b>	<b>100%</b>	<b>2,69</b>	<b>930</b>	<b>2 441</b>	<b>100%</b>	<b>2,63</b>	<b>11%</b>	<b>9%</b>	<b>-2%</b>
COQUILLE ST JACQUES	676	1 760	79%	2,60	589	1 568	64%	2,66	-13%	-11%	2%
BUCCIN					201	366	15%	1,82			
SEICHES	70	195	9%	2,78	57	203	8%	3,53	-18%	4%	27%
PRAIRE	22	76	3%	3,51	36	151	6%	4,13	68%	98%	18%
SOLE	4	53	2%	12,91	4	44	2%	11,24	-4%	-17%	-13%
CALMARS	12	57	3%	4,65	6	29	1%	4,50	-48%	-50%	-3%
TURBOT	1	16	1%	13,54	1	13	1%	13,96	-21%	-19%	3%
DIVERS RAIES	10	14	1%	1,44	7	13	1%	1,78	-27%	-10%	24%
AUTRES ESPECES	39	68	3%	1,75	27	54	2%	1,98	-29%	-20%	13%

**SAINT QUAY PORTRIEUX - DONNEES DE VENTE SOUS HALLES A MAREE EN 2015 ET 2016**

Nom espèce	2015				2016				Evolution 2015/2016		
	Q. Vendues (T)	V. Ventes (k€)	P.d.m.* (%)	P.M. (€/kg)	Q. Vendues (T)	V. Ventes (k€)	P.d.m.* (%)	P.M. (€/kg)	Q. vendues (%)	V. ventes (%)	P.M. (%)
<b>TOTAL</b>	<b>11 767</b>	<b>28 116</b>	<b>100%</b>	<b>2,39</b>	<b>10 704</b>	<b>26 435</b>	<b>100%</b>	<b>2,47</b>	<b>-9%</b>	<b>-6%</b>	<b>3%</b>
COQUILLE ST JACQUES	3 643	8 321	30%	2,28	3 498	8 092	31%	2,31	-4%	-3%	1%
BAUDROIE	531	2 712	10%	5,11	490	2 389	9%	4,88	-8%	-12%	-4%
SAINT PIERRE	177	1 798	6%	10,16	176	1 813	7%	10,30	-1%	1%	1%
SEICHES	827	2 112	8%	2,55	493	1 701	6%	3,45	-40%	-19%	35%
MERLAN	658	1 254	4%	1,91	876	1 535	6%	1,75	33%	22%	-8%
CALMARS	244	1 378	5%	5,66	159	1 018	4%	6,40	-35%	-26%	13%
SOLE	62	893	3%	14,45	66	956	4%	14,49	7%	7%	0%
EGLEFIN	432	897	3%	2,08	356	841	3%	2,37	-18%	-6%	14%
RAIE DOUCE	20	54	0%	2,66	245	686	3%	2,80	x12	x13	5%
HOMARD	34	720	3%	20,91	27	563	2%	20,73	-21%	-22%	-1%
MORUE (CABILLAUD)	182	668	2%	3,67	133	547	2%	4,11	-27%	-18%	12%
BAR	58	714	3%	12,24	35	499	2%	14,11	-39%	-30%	15%
AUTRES ESPECES	4 898	6 595	23%	1,35	4 150	5 795	22%	1,40	-15%	-12%	4%

**SETE - DONNEES DE VENTE SOUS HALLES A MAREE EN 2015 ET 2016**

Nom espèce	2015				2016				Evolution 2015/2016		
	Q. Vendues (T)	V. Ventes (k€)	P.d.m.* (%)	P.M. (€/kg)	Q. Vendues (T)	V. Ventes (k€)	P.d.m.* (%)	P.M. (€/kg)	Q. vendues (%)	V. ventes (%)	P.M. (%)
<b>TOTAL</b>	<b>2 043</b>	<b>9 541</b>	<b>100%</b>	<b>4,67</b>	<b>2 284</b>	<b>10 459</b>	<b>100%</b>	<b>4,58</b>	<b>12%</b>	<b>10%</b>	<b>-2%</b>
MERLU	254	1 573	16%	6,20	267	1 507	14%	5,64	5%	-4%	-9%
POULPES	250	1 101	12%	4,40	299	1 383	13%	4,63	20%	26%	5%
BAUDROIE	157	1 209	13%	7,68	162	1 232	12%	7,59	3%	2%	-1%
CALMARS	35	489	5%	13,84	48	669	6%	13,91	36%	37%	1%
ROUGETS BARBETS	108	640	7%	5,94	115	656	6%	5,72	6%	3%	-4%
DORADE ROYALE	148	956	10%	6,46	86	635	6%	7,41	-42%	-34%	15%
CREVETTE BOUQUET	13	74	1%	5,61	71	551	5%	7,78	x5	x7	39%
CAPELAN DE MEDITERR	190	538	6%	2,84	212	417	4%	1,97	12%	-23%	-31%
SOLE	18	372	4%	20,49	20	410	4%	20,91	8%	10%	2%
MAQUEREAU	130	266	3%	2,05	144	377	4%	2,61	11%	42%	28%
ENCORNETS ROUGES	29	201	2%	6,94	74	302	3%	4,10	155%	50%	-41%
BAR	12	216	2%	17,59	11	219	2%	19,07	-6%	2%	8%
AUTRES ESPECES	699	1 907	20%	2,73	776	2 102	20%	2,71	11%	10%	-1%

Source FranceAgriMer/RIC

\* part de maché en valeur

ST JEAN DE LUZ - DONNEES DE VENTE SOUS HALLES A MAREE EN 2015 ET 2016

Nom espèce	2015				2016				Evolution 2015/2016		
	Q. Vendues (T)	V. Ventes (kE)	P.d.m.* (%)	P.M. (E/kg)	Q. Vendues (T)	V. Ventes (kE)	P.d.m.* (%)	P.M. (E/kg)	Q. vendues (%)	V. ventes (%)	P.M. (%)
<b>TOTAL</b>	<b>10 184</b>	<b>32 772</b>	<b>100%</b>	<b>3,22</b>	<b>9 575</b>	<b>28 185</b>	<b>100%</b>	<b>2,94</b>	<b>-6%</b>	<b>-14%</b>	<b>-9%</b>
MERLU	6 714	20 282	62%	3,02	6 230	16 643	59%	2,67	-7%	-18%	-12%
GERMON	568	1 790	5%	3,15	554	1 727	6%	3,12	-3%	-4%	-1%
SOLE	148	1 709	5%	11,56	92	1 201	4%	13,06	-38%	-30%	13%
BAR	121	1 232	4%	10,17	107	1 110	4%	10,38	-12%	-10%	2%
THON ROUGE	111	1 242	4%	11,19	109	1 023	4%	9,35	-2%	-18%	-16%
SARDINE	345	253	1%	0,73	723	632	2%	0,87	109%	149%	19%
BAUDROIE	84	524	2%	6,26	82	497	2%	6,09	-3%	-5%	-3%
CALMARS	113	901	3%	7,99	54	469	2%	8,73	-52%	-48%	9%
SEICHES	98	279	1%	2,84	109	419	1%	3,84	11%	50%	35%
THON OBESE	1	5	0%	7,09	157	403	1%	2,57	x208	x76	-64%
DORADE ROYALE	68	577	2%	8,47	39	401	1%	10,42	-43%	-30%	23%
CHINCHARD A QUEUE J	182	323	1%	1,77	166	332	1%	2,00	-9%	3%	13%
AUTRES ESPECES	1 630	3 654	11%	2,24	1 153	3 329	12%	2,89	-29%	-9%	29%



## REPARTITION DES QUANTITES VENDUES PAR HALLE A MAREE ET PAR FLOTILLE EN 2016

	ARCACHON	AUDIERNE	BOULOGNE MER	BREST	CANCALE	CHERBOURG
<b>TOTAL</b>	<b>2 039</b>	<b>1 051</b>	<b>18 989</b>	<b>1 646</b>	<b>142</b>	<b>5 072</b>
Chalutiers exclusifs	665		15 890			3 481
Chalutiers non exclusifs			856	59	136	633
Senneurs			952			
Dragueurs	9		271	669		351
Tamiseurs	6					
Fileyeurs	1 040	798	509	553		150
Fileyeurs caseyeurs	89		490	235		132
Fileyeurs metiers de l'hameçon	200	63	7	17		39
Caseyeurs	6			2		38
Caseyeurs metiers de l'hameçon		7	1	44		110
Metiers de l'hameçon	5	182	6	37		125
Divers metiers cotiers	10			18		
Indéterminés	11		7	13	6	11

	CONCARNEAU	DIEPPE	DOUARNENEZ	DUNKERQUE	ERQUY	FECAMP
<b>TOTAL</b>	<b>4 694</b>	<b>2 654</b>	<b>5 767</b>	<b>782</b>	<b>11 478</b>	<b>3 063</b>
Chalutiers exclusifs	2 018	221	201	32	6 693	1 266
Chalutiers non exclusifs	447	1 020		90	2 161	879
Senneurs	1 320		5 504			73
Dragueurs	121	952			2 136	270
Tamiseurs	6					
Fileyeurs	249	71		624		193
Fileyeurs caseyeurs	212	227		36	28	372
Fileyeurs metiers de l'hameçon	43	2				1
Caseyeurs	6	158	62		24	1
Caseyeurs metiers de l'hameçon	142				13	
Metiers de l'hameçon	114				2	7
Divers metiers cotiers	3				24	
Indéterminés	13	2			398	2

	GRANDCAMP	GRANVILLE	ILE D YEU	LA ROCHELLE	LA TURBALLE	LE CROISIC
<b>TOTAL</b>	<b>2 005</b>	<b>8 735</b>	<b>630</b>	<b>1 464</b>	<b>8 052</b>	<b>1 954</b>
Chalutiers exclusifs		652		508	5 707	1 221
Chalutiers non exclusifs	1 360	3 953		357	1 063	253
Senneurs					1 042	4
Dragueurs	100	1 408	8	24	6	65
Tamiseurs	1			103	25	34
Fileyeurs		4	451	214	19	2
Fileyeurs caseyeurs	22	710	2	39	32	46
Fileyeurs metiers de l'hameçon	8	3	109	140	5	113
Caseyeurs	515	1 816				109
Caseyeurs metiers de l'hameçon		140	5	9	31	90
Metiers de l'hameçon			56	53	17	3
Divers metiers cotiers						
Indéterminés		48		18	104	13

Source : FranceAgriMer/RIC

## REPARTITION DES QUANTITES VENDUES PAR HALLE A MAREE ET PAR FLOTILLE EN 2016

	LE GUILVINEC	LES SABLES D'OLONNE	LOCTUDY	LORIENT	NOIRMOUTIER	OLERON
<b>TOTAL</b>	<b>17 516</b>	<b>8 053</b>	<b>3 298</b>	<b>18 763</b>	<b>1 677</b>	<b>5 223</b>
Chalutiers exclusifs	15 981	1 905	2 902	14 507	129	3 401
Chalutiers non exclusifs	244	287	210	180	101	632
Senneurs	320	2 297	56	1 683		
Dragueurs	10	133	2	149	2	
Tamiseurs		24		23	76	46
Fileyeurs	340	2 879	50	662	740	276
Fileyeurs caseyeurs	35	49	26	466	31	218
Fileyeurs metiers de l'hameçon	56	179	32	102	56	369
Caseyeurs	164	1		123	6	1
Caseyeurs metiers de l'hameçon	56	109	7	57	223	34
Metiers de l'hameçon	244	61	12	693	285	209
Divers metiers cotiers				4		
Indéterminés	65	129	1	115	27	38

	PORT EN BESSIN	QUIBERON	ROSCOFF	ROYAN	SAINT GILLES CROIX DE VIE	SAINT GUENOLE
<b>TOTAL</b>	<b>7 940</b>	<b>1 400</b>	<b>5 229</b>	<b>838</b>	<b>1 897</b>	<b>7 753</b>
Chalutiers exclusifs	3 218	68	3 521	36	1 205	2 059
Chalutiers non exclusifs	3 604	283	155	31	53	41
Senneurs	452	241				5 170
Dragueurs	94	202	226	4		
Tamiseurs	3	63		58	24	
Fileyeurs	12	108	1 134	408	147	316
Fileyeurs caseyeurs	83	48	62	41	32	75
Fileyeurs metiers de l'hameçon	16	61	115	132	93	47
Caseyeurs	177	13	4	3	22	
Caseyeurs metiers de l'hameçon	281	20	11	4	171	20
Metiers de l'hameçon		253		105	146	25
Divers metiers cotiers		24	1			
Indéterminés		16	1	16	5	

	SAINT MALO	SAINT QUAY PORTRIEUX	ST JEAN DE LUZ
<b>TOTAL</b>	<b>930</b>	<b>10 704</b>	<b>9 575</b>
Chalutiers exclusifs	22	3 836	1 465
Chalutiers non exclusifs	676	3 998	9
Senneurs			1 321
Dragueurs	25	2 388	
Tamiseurs			23
Fileyeurs		4	6 220
Fileyeurs caseyeurs	10	42	33
Fileyeurs metiers de l'hameçon		10	270
Caseyeurs	193	13	
Caseyeurs metiers de l'hameçon		17	37
Metiers de l'hameçon	1	59	196
Divers metiers cotiers		26	
Indéterminés	2	311	

Source : FranceAgriMer/RIC

## REPARTITION DE LA VALEUR DES VENTES PAR HALLE A MAREE ET PAR FLOTILLE EN 2016

	ARCACHON	AUDIERNE	BOULOGNE MER	BREST	CANCALE	CHERBOURG
<b>TOTAL</b>	<b>14 254</b>	<b>6 589</b>	<b>41 277</b>	<b>8 032</b>	<b>463</b>	<b>13 317</b>
Chalutiers exclusifs	3 493		29 724			7 849
Chalutiers non exclusifs			2 797	318	446	2 110
Senneurs			2 355			
Dragueurs	41		1 172	2 660		1 352
Tamiseurs	35					
Fileyeurs	8 670	3 663	2 956	2 783		630
Fileyeurs caseyeurs	561		2 144	1 219		310
Fileyeurs metiers de l'hameçon	1 269	704	18	85		100
Caseyeurs	39			42		98
Caseyeurs metiers de l'hameçon		116	17	293		269
Metiers de l'hameçon	22	2 106	74	328		569
Divers metiers cotiers	58			238		
Indéterminés	67	1	20	67	17	31

	CONCARNEAU	DIEPPE	DOUARNENEZ	DUNKERQUE	ERQUY	FECAMP
<b>TOTAL</b>	<b>21 405</b>	<b>8 875</b>	<b>5 828</b>	<b>5 300</b>	<b>31 926</b>	<b>8 252</b>
Chalutiers exclusifs	11 629	461	622	162	21 794	1 703
Chalutiers non exclusifs	2 912	3 397		352	4 719	2 593
Senneurs	1 614		5 054			215
Dragueurs	621	3 457			3 692	923
Tamiseurs	45					
Fileyeurs	1 334	424		4 528		1 115
Fileyeurs caseyeurs	1 277	791		259	133	1 636
Fileyeurs metiers de l'hameçon	359	28				2
Caseyeurs	65	308	152		89	4
Caseyeurs metiers de l'hameçon	482				39	
Metiers de l'hameçon	961				14	56
Divers metiers cotiers	16				92	
Indéterminés	89	9			1 354	6

	GRANDCAMP	GRANVILLE	ILE D YEU	LA ROCHELLE	LA TURBALLE	LE CROISIC
<b>TOTAL</b>	<b>5 769</b>	<b>17 508</b>	<b>4 615</b>	<b>8 209</b>	<b>23 719</b>	<b>14 105</b>
Chalutiers exclusifs		1 455		2 261	16 374	9 064
Chalutiers non exclusifs	4 717	8 397		2 098	3 299	1 568
Senneurs			1		2 699	16
Dragueurs	191	1 288	87	140	23	322
Tamiseurs	1	3		789	259	467
Fileyeurs		14	2 690	1 173	87	9
Fileyeurs caseyeurs	31	1 584	9	280	62	461
Fileyeurs metiers de l'hameçon	14	12	1 031	1 137	54	542
Caseyeurs	815	4 321				704
Caseyeurs metiers de l'hameçon		288	36	122	115	834
Metiers de l'hameçon			762	149	132	44
Divers metiers cotiers		2				
Indéterminés		144		60	615	72

Source : FranceAgriMer/RIC

## REPARTITION DE LA VALEUR DES VENTES PAR HALLE A MAREE ET PAR FLOTILLE EN 2016

	LE GUILVINEC	LES SABLES D'OLONNE	LOCTUDY	LORIENT	NOIRMOUTIER	OLERON
<b>TOTAL</b>	<b>70 743</b>	<b>42 417</b>	<b>13 479</b>	<b>65 166</b>	<b>11 789</b>	<b>29 910</b>
Chalutiers exclusifs	63 024	9 641	11 101	51 152	738	17 538
Chalutiers non exclusifs	1 752	1 537	1 188	949	681	3 605
Senneurs	1 011	10 757	55	2 899		
Dragueurs	72	678	5	603	11	2
Tamiseurs		309		160	653	320
Fileyeurs	1 666	15 903	426	3 397	6 142	2 016
Fileyeurs caseyeurs	196	481	191	2 100	350	1 789
Fileyeurs metiers de l'hameçon	241	1 351	279	575	513	2 911
Caseyeurs	413	16		494	75	6
Caseyeurs metiers de l'hameçon	226	659	72	368	1 338	185
Metiers de l'hameçon	1 778	712	157	2 060	1 035	1 279
Divers metiers cotiers				37		
Indéterminés	364	374	4	373	252	258

	PORT EN BESSIN	QUIBERON	ROSCOFF	ROYAN	SAINT GILLES CROIX DE VIE	SAINT GUENOLE
<b>TOTAL</b>	<b>21 472</b>	<b>5 977</b>	<b>20 878</b>	<b>8 194</b>	<b>7 385</b>	<b>16 038</b>
Chalutiers exclusifs	7 571	334	11 580	184	3 128	8 137
Chalutiers non exclusifs	10 822	1 201	774	167	143	227
Senneurs	1 236	231				5 253
Dragueurs	423	1 074	1 108	69		
Tamiseurs	6	266		537	371	
Fileyeurs	81	781	6 177	4 141	1 349	1 444
Fileyeurs caseyeurs	228	147	343	338	248	435
Fileyeurs metiers de l'hameçon	129	673	685	1 239	335	243
Caseyeurs	310	19	70	14	231	
Caseyeurs metiers de l'hameçon	664	150	107	33	919	91
Metiers de l'hameçon		853		1 196	653	208
Divers metiers cotiers		149	21			
Indéterminés	1	100	14	274	8	

	SAINT MALO	SAINT QUAY PORTRIEUX	ST JEAN DE LUZ
<b>TOTAL</b>	<b>2 441</b>	<b>26 435</b>	<b>28 185</b>
Chalutiers exclusifs	60	11 076	4 825
Chalutiers non exclusifs	1 928	8 636	21
Senneurs			2 577
Dragueurs	65	4 624	
Tamiseurs			237
Fileyeurs		31	17 144
Fileyeurs caseyeurs	19	249	190
Fileyeurs metiers de l'hameçon		85	1 893
Caseyeurs	352	188	
Caseyeurs metiers de l'hameçon		129	281
Metiers de l'hameçon	11	234	1 017
Divers metiers cotiers		121	
Indéterminés	6	1 060	

Source : FranceAgriMer/RIC

EVOLUTION DES VENTES DECLAREES EN HALLE A MAREE DE 2007 A 2016 (T)

	2007	2008	2009	2010	2011	2012	2013	2014	2015	2016
	<b>232 381</b>	<b>203 496</b>	<b>186 768</b>	<b>189 171</b>	<b>199 501</b>	<b>202 633</b>	<b>195 987</b>	<b>198 432</b>	<b>193 150</b>	<b>188 958</b>
AGDE	1 625	1 347	1 428	1 373	1 523	1 281	1 483	1 514	1 232	1 378
ARCACHON	2 939	2 134	1 803	1 831	2 168	2 599	2 054	2 040	2 254	2 039
AUDIERNE	914	938	842	840	978	928	967	1 151	925	1 051
BOULOGNE/MER	35 165	32 095	30 899	28 626	27 908	26 699	21 859	20 884	20 716	18 989
BREST	1 437	1 497	1 385	1 554	1 797	1 705	1 551	1 438	1 497	1 646
CANCALE	293	144	134	231	267	431	323	136	168	142
CHERBOURG	7 542	6 298	5 669	5 299	4 894	5 674	5 319	5 248	5 757	5 072
CONCARNEAU	8 762	8 534	6 873	6 504	8 225	6 592	5 631	5 404	4 296	4 694
DIEPPE	3 464	2 190	2 273	2 833	3 451	3 004	2 804	3 160	2 342	2 654
DOUARNENEZ	3 551	4 516	5 165	4 664	4 903	5 249	6 316	4 650	2 562	5 767
DUNKERQUE	914	891	955	928	916	1 044	1 378	1 153	869	782
ERQUY	10 494	9 425	8 786	10 048	11 849	12 283	12 059	12 474	11 331	11 478
FECAMP	1 489	1 567	1 393	252	2 108	2 474	2 864	3 130	3 759	3 063
GRANDCAMP	1 725	1 400	1 314	1 323	1 363	1 656	2 339	1 669	2 240	2 005
GRANVILLE	14 636	9 521	8 600	8 869	8 970	8 355	7 716	6 537	7 452	8 735
ILE D YEU	1 202	1 293	1 181	1 161	1 007	934	900	973	820	630
LA ROCHELLE	3 117	2 900	2 060	1 890	1 930	2 306	2 296	2 080	1 946	1 464
LA TURBALLE	4 066	4 265	3 887	6 814	5 723	7 142	7 050	8 584	9 321	8 052
LE CROISIC	2 150	2 084	1 603	1 585	1 572	1 477	1 507	1 759	1 982	1 954
LE GRAU DU ROI	4 542	3 888	2 783	2 126	2 140	2 632	3 211	2 992	2 315	2 397
LE GUILVINEC	16 629	15 654	13 886	15 763	17 985	17 945	17 415	17 451	18 153	17 516
LES SABLES D'OLONNE	4 911	5 290	4 695	4 831	6 484	7 130	7 027	8 150	8 255	8 053
LESCONIL	287	30								
LOCTUDY	6 554	5 120	4 216	2 825	3 117	2 992	2 750	2 863	3 366	3 298
LOGUIVY	1 869	1 568	1 371	1 309	1 405	502				
LORIENT	15 420	14 835	14 480	15 824	16 992	18 115	17 636	18 947	18 735	18 763
NOIRMOUTIER	1 960	1 953	1 729	1 648	1 904	2 020	1 865	1 865	1 859	1 677
OLERON	5 377	5 128	5 142	5 251	5 097	5 417	5 086	5 061	5 482	5 223
PORT DE BOUC	4 350	3 130	1 541	1 285	625	534	1 019	574		
PORT EN BESSIN	7 621	6 357	5 667	6 424	7 242	7 849	7 218	8 554	7 603	7 940
PORT LA NOUVELLE	5 481	3 102	2 334	1 710	1 259	1 033	1 394	1 676	1 307	1 884
PORT VENDRES	3 175	1 199	997	425	770	658	395			
QUIBERON	1 163	1 163	889	1 224	1 174	1 025	987	1 055	1 181	1 400
ROSCOFF	5 635	5 421	5 644	6 165	6 660	7 272	6 193	6 206	5 076	5 229
ROYAN	698	676	630	742	919	854	836	964	886	838
SAINT GILLES	3 700	4 023	4 075	4 117	3 022	3 606	3 733	3 377	3 314	1 897
SAINT GUENOLE	10 281	10 665	11 659	13 640	13 262	11 196	11 056	9 678	9 321	7 753
SAINT MALO	1 789	1 912	1 283	989	1 142	1 139	1 230	1 006	834	930
SAINT QUAY PORTRIEUX	11 678	8 947	8 547	8 330	9 159	9 923	10 153	10 482	11 767	10 704
SETE	8 442	6 598	5 895	4 137	3 276	2 775	2 644	2 818	2 043	2 284
ST JEAN DE LUZ	5 332	3 799	3 056	3 783	4 318	6 181	7 721	10 728	10 184	9 575

Source : FranceAgriMer/RIC



EVOLUTION DE LA VALEUR DES VENTES DECLAREES EN HALLE A MAREE DE 2007 A 2016  
(en milliers d'euros 2016)

	2007	2008	2009	2010	2011	2012	2013	2014	2015	2016
	<b>758 114</b>	<b>658 619</b>	<b>578 313</b>	<b>594 874</b>	<b>651 365</b>	<b>624 732</b>	<b>603 058</b>	<b>60 9 968</b>	<b>645 856</b>	<b>643 985</b>
AGDE	6 607	5 818	5 682	5 603	6 191	4 828	4 920	5 701	5 318	5 617
ARCACHON	19 719	15 249	12 353	14 067	15 670	16 559	13 253	13 466	15 147	14 254
AUDIERNE	6 628	6 781	5 410	5 474	6 176	6 013	6 275	6 899	6 041	6 589
BOULOGNE/MER	84 710	70 812	62 198	59 786	57 540	52 766	41 629	42 285	42 714	41 277
BREST	8 271	8 106	7 132	7 818	8 991	8 192	7 534	6 812	7 412	8 032
CANCALE	582	299	325	536	846	1 175	754	458	411	463
CHERBOURG	19 596	17 237	14 630	13 729	13 520	14 100	13 417	13 231	14 784	13 317
CONCARNEAU	32 271	29 106	23 648	23 109	26 952	23 649	22 453	20 820	19 910	21 405
DIEPPE	9 597	5 952	5 307	8 139	9 826	8 164	7 552	9 164	7 933	8 875
DOUARNENEZ	1 843	2 133	4 593	2 871	3 450	4 937	5 299	4 303	2 849	5 828
DUNKERQUE	5 444	5 625	5 362	6 315	5 851	6 201	6 726	6 462	6 122	5 300
ERQUY	32 555	27 753	26 031	28 161	32 592	32 610	33 155	31 622	31 966	31 926
FECAMP	5 527	5 976	5 060	1 033	5 865	6 247	6 753	8 129	9 831	8 252
GRANDCAMP	6 290	5 220	4 686	4 269	4 631	4 768	4 974	3 565	6 369	5 769
GRANVILLE	24 645	17 197	15 778	16 432	17 393	16 618	15 026	14 337	14 616	17 508
ILE D YEU	9 394	8 963	7 892	7 892	7 445	6 451	6 025	6 596	5 813	4 615
LA ROCHELLE	13 829	11 991	8 263	7 977	9 134	9 367	9 746	9 608	9 567	8 209
LA TURBALLE	17 844	15 765	14 498	22 360	21 069	21 438	20 979	20 296	24 097	23 719
LE CROISIC	14 150	13 292	10 949	10 042	10 740	10 274	10 702	11 754	13 678	14 105
LE GRAU DU ROI	14 098	12 722	11 513	10 895	11 417	12 545	13 241	13 459	11 528	11 917
LE GUILVINEC	75 066	67 450	56 290	59 937	68 186	63 911	64 217	64 249	72 012	70 743
LES SABLES D'OLONNE	28 037	28 814	24 596	25 369	35 396	35 101	36 538	37 970	41 686	42 417
LESCONIL	1 908	180								
LOCTUDY	29 374	22 484	17 124	12 092	11 982	10 178	9 736	10 701	13 066	13 479
LOGUIVY	3 852	3 184	2 879	2 769	2 917	1 041				
LORIENT	55 997	52 140	50 686	54 668	59 158	57 067	55 382	56 964	63 337	65 166
NOIRMOUTIER	14 392	13 901	11 784	11 256	14 003	12 659	12 347	12 093	12 429	11 789
OLERON	28 226	25 950	24 243	26 461	28 326	26 839	26 140	26 168	29 310	29 910
PORT DE BOUC	9 280	6 831	3 393	1 847	915	791	1 441	886		
PORT EN BESSIN	20 147	16 907	13 700	16 405	19 274	19 140	18 217	21 659	21 000	21 472
PORT LA NOUVELLE	8 796	8 418	6 955	6 489	5 230	3 908	4 297	5 347	4 756	6 040
PORT VENDRES	4 082	2 338	2 132	839	1 099	1 150	359			
QUIBERON	6 497	5 685	5 121	5 163	5 427	4 739	4 593	4 248	5 085	5 977
ROSCOFF	22 129	20 250	19 207	22 338	23 838	24 333	22 217	21 319	19 924	20 878
ROYAN	6 272	6 049	5 678	6 438	8 103	7 176	7 107	7 967	8 225	8 194
SAINT GILLES	10 344	9 016	7 899	8 021	7 646	8 375	6 878	6 311	7 047	7 385
SAINT GUENOLE	28 690	25 663	24 013	26 785	27 868	25 316	24 045	19 041	19 077	16 038
SAINT MALO	4 197	4 317	3 049	2 540	2 820	2 709	2 953	2 662	2 243	2 441
SAINT QUAY PORTRIEUX	30 499	24 649	22 059	22 142	25 010	24 619	23 505	24 424	28 166	26 435
SETE	22 867	17 573	17 093	15 527	13 171	10 504	9 349	10 834	9 558	10 459
ST JEAN DE LUZ	13 860	10 822	9 097	11 283	15 697	18 272	23 326	28 158	32 831	28 185

Source : FranceAgriMer/RIC

## ÉVOLUTION DES VENTES DÉCLARÉES EN HALLE A MARÉE DE 2007 A 2016 (en tonnes)

### Répartition par façade maritime

Façade maritime	2007	2008	2009	2010	2011	2012	2013	2014	2015	2016
<b>TOTAL</b>	<b>232 381</b>	<b>203 496</b>	<b>186 768</b>	<b>189 171</b>	<b>199 501</b>	<b>202 633</b>	<b>195 987</b>	<b>198 432</b>	<b>193 150</b>	<b>188 958</b>
NORD	36 079	32 987	31 854	29 554	28 824	27 744	23 237	22 038	21 584	19 771
MANCHE	69 672	56 246	52 066	53 626	60 305	62 267	59 769	60 040	59 826	59 600
BRETAGNE SUD	63 561	61 455	58 009	61 284	66 635	64 042	62 759	61 199	58 539	60 241
ATLANTIQUE	35 453	33 546	29 862	33 653	34 144	39 668	40 076	45 580	46 304	41 403
MEDITERRANEE	27 615	19 263	14 979	11 054	9 594	8 913	10 146	9 575	6 897	7 944

Source : FranceAgriMer/RIC

Évolution des ventes déclarées en halle à marée de 2007 à 2016

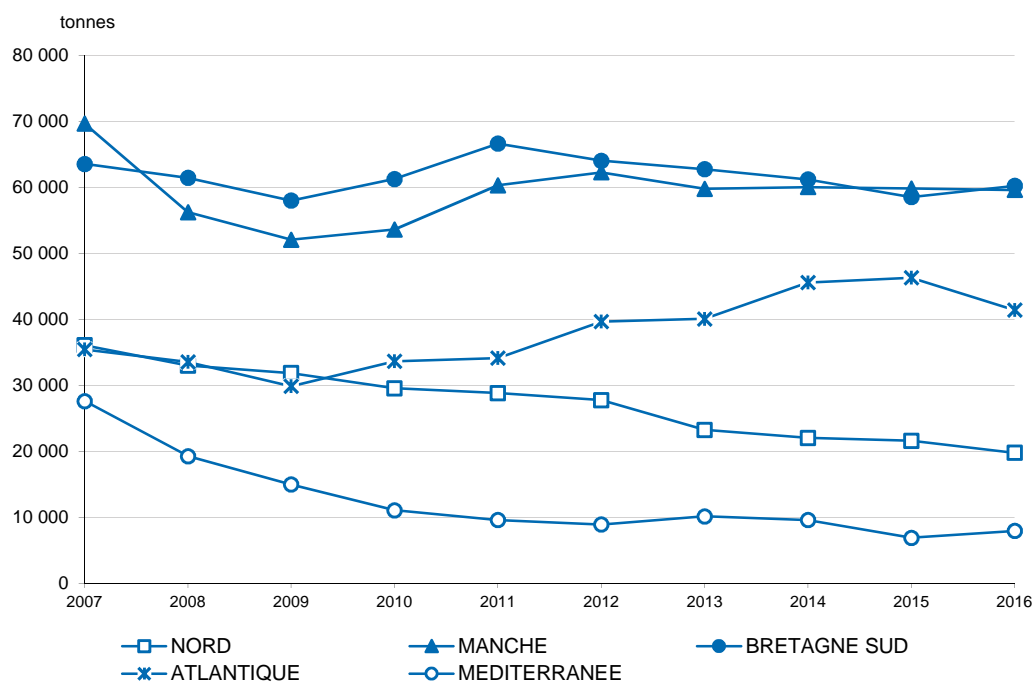

## ÉVOLUTION DE LA VALEUR DES VENTES DÉCLARÉES EN HALLE A MARÉE DE 2007 A 2016 (en milliers d'euros 2016)

### Répartition par façade maritime

Façade maritime	2007	2008	2009	2010	2011	2012	2013	2014	2015	2016
<b>TOTAL</b>	<b>758 114</b>	<b>658 619</b>	<b>578 313</b>	<b>594 874</b>	<b>651 365</b>	<b>624 732</b>	<b>603 058</b>	<b>609 968</b>	<b>645 856</b>	<b>643 985</b>
NORD	90 154	76 437	67 560	66 101	63 391	58 967	48 355	48 747	48 836	46 578
MANCHE	187 887	157 047	139 845	146 310	167 524	163 716	156 055	157 382	164 656	165 367
BRETAGNE SUD	238 275	211 623	186 886	190 098	209 199	195 811	192 001	187 225	201 376	205 225
ATLANTIQUE	176 067	159 813	137 253	151 166	173 228	172 511	173 039	180 388	199 829	192 782
MEDITERRANEE	65 730	53 700	46 768	41 199	38 023	33 727	33 607	36 226	31 159	34 033

Source : FranceAgriMer/RIC

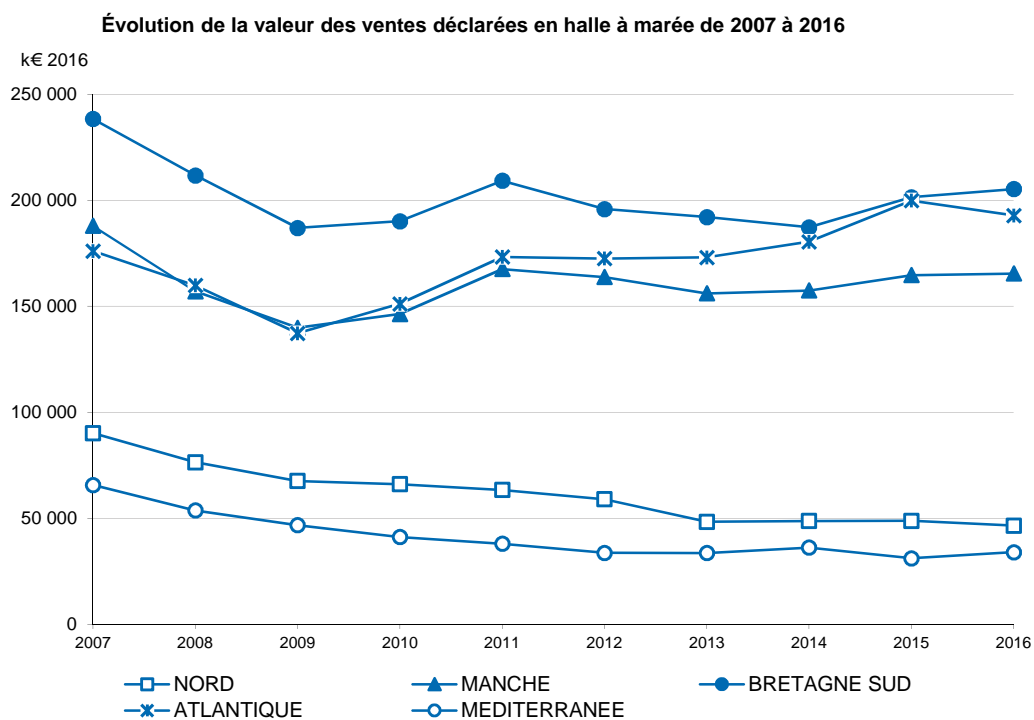

## B - VENTES DECLAREES EN HALLE A MAREE PAR LES BATEAUX ETRANGERS

### QUANTITES VENDUES ET VALEUR DES VENTES EN HALLE A MAREE PAR LES BATEAUX ETRANGERS EN 2015 ET 2016

Halle à marée	2015			2016			EVOLUTION		
	Q. vendues (T)	Ventes (kE)	P.M. (E/kg)	Q. vendues (T)	Ventes (kE)	P.M. (E/kg)	Q. vendues (%)	Ventes (%)	P.M. (%)
<b>Toutes halles à marée</b>	<b>7 487</b>	<b>23 030</b>	<b>3,08</b>	<b>7 575</b>	<b>25 533</b>	<b>3,37</b>	<b>1%</b>	<b>11%</b>	<b>10%</b>
BOULOGNE/MER	4 148	12 111	2,92	3 364	12 256	3,64	-19%	1%	25%
LORIENT	1 850	4 679	2,53	2 297	5 701	2,48	24%	22%	-2%
LE GUILVINEC	600	2 459	4,10	1 086	4 036	3,72	81%	64%	-9%
CHERBOURG	234	1 083	4,62	205	1 066	5,19	-12%	-2%	12%
GRANVILLE	166	602	3,63	137	548	4,01	-17%	-9%	10%
LA ROCHELLE	81	299	3,70	103	375	3,63	28%	25%	-2%
CONCARNEAU	37	117	3,13	99	366	3,69	166%	x3	18%
BREST	48	230	4,76	73	291	3,97	51%	26%	-17%
LES SABLES D'OLONNE	105	538	5,12	51	284	5,62	-52%	-47%	10%
PORT EN BESSIN	57	198	3,45	79	272	3,46	37%	37%	0%
ROSCOFF	116	549	4,75	67	255	3,80	-42%	-54%	-20%
DUNKERQUE	1	12	18,67	2	37	18,32	x3	x3	-2%

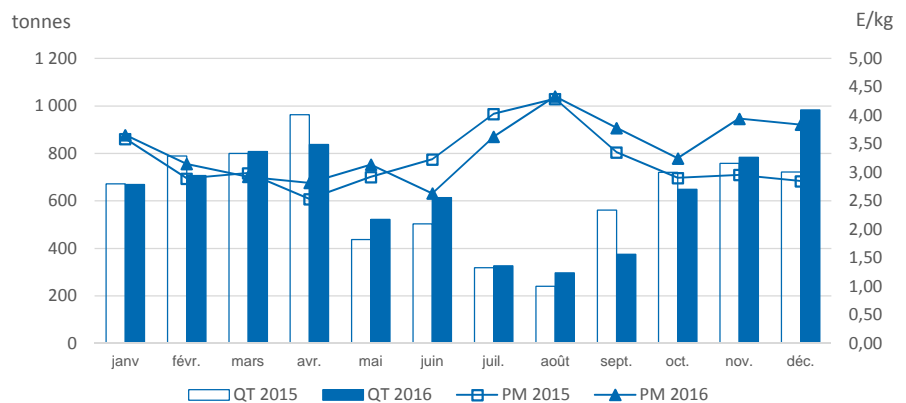

### QUANTITES MISES EN VENTES ET INVENDUS EN 2015 ET 2016

Halle à marée	2015			2016			EVOLUTION	
	Mises en ventes (T)	Invendus (T)	Taux d'invendus	Mises en ventes (T)	Invendus (T)	Taux d'invendus	Mises en ventes (%)	Invendus (%)
<b>Toutes halles à marée</b>	<b>7 490</b>	<b>2,8</b>	<b>0,0%</b>	<b>7 584</b>	<b>9,2</b>	<b>0,1%</b>	<b>1%</b>	<b>x3</b>
BOULOGNE/MER	4 148			3 364			-19%	
LORIENT	1 850			2 297			24%	
LE GUILVINEC	600	0,1	0,0%	1 091	4,7	0,4%	82%	x48
CHERBOURG	235	1,2	0,5%	206	1,0	0,5%	-12%	-18%
GRANVILLE	166	0,4	0,2%	138	0,7	0,5%	-17%	101%
LA ROCHELLE	81			104	0,5	0,5%	28%	
CONCARNEAU	38	0,4	0,9%	101	2,2	2,2%	169%	x6
BREST	49	0,7	1,4%	73			49%	
LES SABLES D'OLONNE	105			51			-52%	
PORT EN BESSIN	57			79			37%	
ROSCOFF	116			67			-42%	
DUNKERQUE	1			2			x3	

Source : FranceAgriMer/RIC

**QUANTITES VENDUES ET VALEUR DES VENTES EN HALLE A MAREE  
PAR LES BATEAUX ETRANGERS EN 2015 ET 2016**

**Principales espèces**

Espèces	2015			2016			EVOLUTION		
	Q. vendues (T)	Ventes (k€)	P.M. (E kg)	Q. vendues (T)	Ventes (k€)	P.M. (E kg)	Q. vendues (%)	Ventes (%)	P.M. (%)
<b>Toutes espèces</b>	<b>7 487</b>	<b>23 030</b>	<b>3,08</b>	<b>7 575</b>	<b>25 533</b>	<b>3,37</b>	<b>1%</b>	<b>11%</b>	<b>10%</b>
LINGUE FRANCHE	1 646	4 205	2,56	2 117	5 411	2,56	29%	29%	0%
ROUGETS BARBETS	1 128	3 451	3,06	602	3 712	6,16	-47%	8%	101%
LIEU JAUNE	537	2 120	3,95	687	2 849	4,15	28%	34%	5%
CALMARS	420	2 707	6,45	406	2 556	6,29	-3%	-6%	-2%
SOLE	149	1 708	11,46	144	1 768	12,29	-4%	3%	7%
BAR	76	773	10,19	65	781	11,94	-14%	1%	17%
MERLAN	582	606	1,04	506	776	1,53	-13%	28%	47%
MORUE (CABILLAUD)	205	721	3,52	199	733	3,68	-3%	2%	4%
HOMARD	39	747	19,33	33	676	20,19	-13%	-9%	4%
DIVERS RAIES	193	573	2,97	203	563	2,77	5%	-2%	-7%
LIEU NOIR	298	446	1,50	313	556	1,78	5%	25%	19%
COQUILLE ST JACQUES	104	351	3,38	154	523	3,41	48%	49%	1%
GRONDIN PERLON	334	579	1,74	285	459	1,61	-15%	-21%	-7%
BAUDROIE	104	534	5,14	90	440	4,88	-13%	-18%	-5%
TURBOT	49	614	12,65	38	419	11,16	-23%	-32%	-12%
DORADE GRISE	72	216	2,97	109	278	2,56	50%	29%	-14%

**QUANTITES MISES EN VENTE ET INVENDUS EN 2015 ET 2016**

Espèces	2015			2016			EVOLUTION	
	Mises en ventes (T)	Invendus (T)	Taux d invendus	Mises en ventes (T)	Invendus (T)	Taux d invendus	Mises en ventes (%)	Invendus (%)
<b>Toutes espèces</b>	<b>7 490</b>	<b>2,8</b>	<b>0,0%</b>	<b>7 584</b>	<b>9,2</b>	<b>0,1%</b>	<b>1%</b>	<b>x3</b>
LINGUE FRANCHE	1 646			2 117	0,1	0,0%	29%	x18
ROUGETS BARBETS	1 128			602			-47%	
LIEU JAUNE	537			687	0,2	0,0%	28%	
CALMARS	420			406	0,1	0,0%	-3%	
SOLE	149			144			-4%	
BAR	76			65			-14%	
MERLAN	582	0,1	0,0%	506	0,3	0,1%	-13%	162%
MORUE (CABILLAUD)	205			200	0,1	0,0%	-3%	
HOMARD	39			33			-13%	
DIVERS RAIES	194	1,0	0,5%	205	1,3	0,6%	6%	24%
LIEU NOIR	298			313			5%	
COQUILLE ST JACQUES	104			154			48%	
GRONDIN PERLON	334			285	0,1	0,0%	-15%	
BAUDROIE	104			90			-13%	
TURBOT	49			38			-23%	
DORADE GRISE	72			109			50%	

Source : FranceAgriMer/RIC

## C - VENTES HORS-CRIEES DECLAREES AU RIC PAR LES HALLES A MAREE DE 2010 A 2016

Principales criées/espèces (bateaux français seulement)

QUANTITES VENDUES (T)

Criées	espèces	2010	2011	2012	2013	2014	2015	2016
DIEPPE	COQUILLE ST JACQUES	79	11	79	62	10	6	
FECAMP	CHINCHARD COMMUN					105		
FECAMP	COQUILLE ST JACQUES	7		10	31			
FECAMP	HARENG COMMUN						200	27
GRANDCAMP	COQUILLE ST JACQUES	328	182					
GRANVILLE	AMANDE DE MER	147	51	11	56	133	190	105
GRANVILLE	ARAIGNEE DE MER	4	1	3	1	1	4	1
GRANVILLE	BUCCIN	9	2	1			3	
GRANVILLE	COQUILLE ST JACQUES	290	204	241	315	126	123	28
GRANVILLE	HUITRE PLATE	6	29	23	14		3	
GRANVILLE	PALOURDE CROISEE JAPONAISE		4	5	1			11
GRANVILLE	PALOURDE ROSE	10						
GRANVILLE	PRAIRE	22	18	11	12	2	12	6
GRANVILLE	SEICHE COMMUNE	31	11	24			1	
GRANVILLE	SPISULE OVALE	11	3	1		38	32	7
GRANVILLE	VANNEAU D'EUROPE	2 412	1 992	814	2 346	995	1 656	630
LA TURBALLE	SARDINE COMMUNE			87				
PORT LA NOUVELLE	ANCHOIS COMMUN					20	327	101
PORT LA NOUVELLE	SARDINE COMMUNE						24	
ST MALO	COQUILLE ST JACQUES	457	391	376	196	184	172	61
ST MALO	HUITRE PLATE				5	5	8	6
Autres espèces/crées		17	3	7	3	3	6	1

MONTANTS DES VENTES (k€)

Criées	espèces	2010	2011	2012	2013	2014	2015	2016
DIEPPE	COQUILLE ST JACQUES	163	23	169	131	21	14	
FECAMP	CHINCHARD COMMUN					45		
FECAMP	COQUILLE ST JACQUES	15		21	66			
FECAMP	HARENG COMMUN						56	8
GRANDCAMP	COQUILLE ST JACQUES	797	438					
GRANVILLE	AMANDE DE MER	49	17	4	20	41	60	34
GRANVILLE	ARAIGNEE DE MER	8	2	6	3	2	14	2
GRANVILLE	BUCCIN	22	3	1			9	
GRANVILLE	COQUILLE ST JACQUES	604	467	547	702	277	389	91
GRANVILLE	HUITRE PLATE	19	86	81	51		11	
GRANVILLE	PALOURDE CROISEE JAPONAISE		18	24	6		1	45
GRANVILLE	PALOURDE ROSE	10	1					
GRANVILLE	PRAIRE	99	88	57	52	9	47	27
GRANVILLE	SEICHE COMMUNE	74	31	69	1	2	4	
GRANVILLE	SPISULE OVALE	15	4	1		32	26	7
GRANVILLE	VANNEAU D'EUROPE	1 501	1 081	489	1 473	616	1 164	558
LA TURBALLE	SARDINE COMMUNE			82				
PORT LA NOUVELLE	ANCHOIS COMMUN					21	408	81
PORT LA NOUVELLE	SARDINE COMMUNE						31	
ST MALO	COQUILLE ST JACQUES	946	864	805	451	494	427	168
ST MALO	HUITRE PLATE	1	1	1	12	13	21	14
Autres espèces/crées		49	24	5	21	16	41	15

Source : FranceAgriMer/RIC



## NOMENCLATURE DES ESPÈCES DE PÊCHE

Nom usuel	Nom scientifique
AMANDE DE MER	GLYCYMERIS GLYCYMERIS
ANCHOIS COMMUN	ENGRAULIS ENCRASICOLIS
ARAIGNEE DE MER	MAJA SQUINADO
BAR	DICENTRARCHUS LABRAX
BARBUE	SCOPHTHALMUS RHOMBUS
BAUDROIES	LOPHIUS SPP.
BUCCIN	BUCCINUM UNDATUM
CALMARS	LOLIGO SPP, ALLOTHEUTIS SPP.
CARDINES	LEPIDHORHOMBUS SPP.
CETEAU	DICOLOGLOSSA CUNEATA
CHINCHARD COMMUN	TRACHURUS TRACHURUS
CHINCHARD A QUEUE JAUNE	TRACHURUS MEDITERRANEUS
CONGRE	CONGER CONGER
COQUILLE ST JACQUES	PECTEN MAXIMUS
CREVETTE BOUQUET	PALAEMON SERRATUS
CREVETTE TROPICALE PROFONDE	PARAPENAEUS LONGIROSTRIS
DORADE GRISE	SPONDYLIOSOMA CANTHARUS
DORADE ROSE	PAGELLUS BOGARAVEO
DORADE ROYALE	SPARUS AURATA L.
EGLEFIN	MELANOGRAMMUS AEGLEFINUS
EMISSOLES	MUSTELUS SPP.
EMPEREUR	HOPLOTETHUS ATLANTICUS
FLIONS	DONAX SPP.
GERMON	THUNNUS ALALUNGA
GRENADIER DE ROCHE	CORYPHAENOIDES RUPESTRIS
GRONDIN PERLON	TRIGIA LUCERNA
GRONDIN ROUGE	ASPITRIGLA CUCULUS
HOMARD	HOMARUS SPP.
LANGOUSTE ROUGE	PALINURUS ELEPHAS
LANGOUSTINE	NEPHROPS NORVEGICUS
LIEU JAUNE	POLLACHIUS POLLACHIUS
LIEU NOIR	POLLACHIUS VIRENS
LIMANDE-SOLE	MICROSTOMUS KITT
LINGUE BLEUE	MOLVA DYPTERYGIA DYPTERYGIA
LINGUE FRANCHE	MOLVA MOLVA
MAIGRE	ARGYROSOMUS REGIUS
MAQUEREAU	SCOMBER SCOMBRUS
MAQUEREAU ESPAGNOL	SCOMBER JAPONICUS
MERLAN	MERLANGIUS MERLANGUS
MERLAN BLEU	MICROMESISTIUS POUTASSOU
MERLU	MERLUCCIIUS MERLUCCIIUS
MORUE (CABILLAUD)	GADUS MORHUA MORHUA
MULETS	CHELON LABROSUS et OEDALECHILUS LABEO
MUREX	MUREX SPP.
PAGEOT	PAGELLIUS ERYTHRINUS
PAGEOT ACARNE	PAGELLUS ACARNE
PETITE ROUSSETTE	SCYLIORHINUS SPP.
PETONCLE BIGARRÉ	CHLAMYS VARIA
PLIE	PLEURONECTES PLATESSA
POULPES ET ELEDONES	OCTOPUS SPP/ELEDONE SPP
PRAIRE	VENUS VERRUCOSA
RAIE BOUCLEE	RAJA CLAVATA
RAIE DOUCE	RAJA MONTAGUI
RAIE FLEURIE	RAJA NAEVUS
REQUIN COMMUN	LAMNA NASUS
ROUGETS BARBETS	MULLUS SPP.
SABRE NOIR	APHANOPUS CARBO
SAINT-PIERRE	ZEUS FABER
SARDINE	SARDINA PILCHARDUS
SEICHES	SEPIA SPP.
SOLE	SOLEA VULGARIS
SOLE-POLE	PEGUSA LASCARIS
TACAUD COMMUN	TRISOPTERUS LUSCUS
TELLINE	TELLINA SPP.
THON OBESE	THUNNUS OBESUS
THON ROUGE	THUNNUS THYNNUS
TOURTEAU	CANCER PAGURUS
TURBOT	PSETTA MAXIMA
VANNEAU	CHLAMYS OPERCULARIS



# FAÇADES MARITIMES, RÉGIONS ADMINISTRATIVES, DÉPARTEMENTS ET HALLES A MARÉE

Façade maritime	Région administrative	Département	Halle à marée	
Nord	Hauts-de-France	Pas-de-Calais	Dunkerque	
			Boulogne	
Manche	Normandie	Seine maritime	Dieppe	
			Fecamp	
		Calvados	Port en Bessin	
			Grandcamp	
		Manche	Cherbourg	
			Granville	
	Bretagne	Ille et Vilaine	St Malo	
			Cancale	
		Côtes d'Armor	Erquy	
			St Quay Portrieux	
Finistère	Roscoff			
	Brest			
Bretagne sud			Douarnenez	
			Audierne	
			Le Guilvinec	
			St Guenolé	
			Loctudy	
			Concarneau	
	Morbihan		Lorient	
			Quiberon	
Atlantique	Pays de la Loire	Loire Atlantique	La Turballe	
			Le Croisic	
		Vendée		Noirmoutier
				Ile d'Yeu
				Les Sables d'Olonne
				St Gilles Croix de Vie
	Nouvelle-Aquitaine	Charente maritime	La Rochelle	
			Oléron	
		Royan		
		Gironde	Arcachon	
Pyrénées Atlantique	St Jean de Luz			
Méditerranée	Occitanie	Aude	Port la Nouvelle	
		Hérault	Sète	
			Agde	
		Gard	Le Grau du roi	







Liberté • Égalité • Fraternité  
RÉPUBLIQUE FRANÇAISE

MINISTÈRE  
DE L'AGRICULTURE  
DE L'AGROALIMENTAIRE  
ET DE LA FORÊT  
MINISTÈRE DE L'ÉCOLOGIE  
DU DÉVELOPPEMENT  
DURABLE  
ET DE L'ÉNERGIE



FranceAgriMer

ÉTABLISSEMENT NATIONAL  
DES PRODUITS DE L'AGRICULTURE ET DE LA MER

**DONNÉES ET BILANS Pêche** / *Données de vente déclarées en halles à marée en 2016* est une publication de FranceAgriMer.

**Directeur de la publication** : Éric Allain / **Rédaction** : Marchés, études et prospective, Analyses et fonctions transversales et multifilières, Système d'information économique / **Copyright** : tous droits de reproduction réservés, sauf autorisation de FranceAgriMer. **Conception et réalisation** : service de la Communication /

Impression : Atelier d'impression de l'Arborial / avril 2017 / Photos : M. Nathalie-Fotolla, Pixtal, droits réservés / N° ISSN : 1950-3768

12 rue Henri Rol-Tanguy / TSA 20002 / 93555 Montreuil cedex  
**Tél.** : +33 1 73 30 30 00 / **Fax** : +33 1 73 30 30 30

[www.franceagrimer.fr](http://www.franceagrimer.fr)  
[www.agriculture.gouv.fr](http://www.agriculture.gouv.fr)