

> Pêche et aquaculture

> juin 2014

Données et bilans

Données de ventes déclarées en halles à marée en 2013



FranceAgriMer

REMARQUES MÉTHODOLOGIQUES

Ce document présente les résultats des ventes de produits de la pêche fraîche dans les halles à marée françaises en 2013 obtenues à partir du Réseau Inter Criées (Ric) géré par FranceAgriMer pour le compte du Ministère de l'agriculture et de la pêche.

Les données fournies correspondent aux "quantités mises en vente" et aux "quantités vendues". La différence est présentée sous l'intitulé "retraits" qui désigne :

- les quantités invendues en halle à marée et destinées à la destruction ou à d'autres valorisations que l'alimentation humaine ("retraits définitifs"),
- les quantités invendues en frais en halle à marée et stockées après congélation pour être vendues ultérieurement ("retraits pour report").

SOMMAIRE

A - VENTES DECLARÉES EN HALLE A MARÉE PAR LES BATEAUX FRANCAIS

- DONNEES DE SYNTHESE en 2012 et 2013	page 1
- EVOLUTION MENSUELLE DES VENTES en 2013	page 5
- REPARTITION DES VENTES TOTALES PAR FLOTTILLE en 2013	page 6
- DONNEES DETAILLEES PAR ESPECE en 2012 et 2013	page 7
- VENTES PAR ESPECE ET FLOTTILLE en 2013	page 57
- EVOLUTION DES VENTES DEPUIS 2004 POUR LES PRINCIPALES ESPECES	page 59
- REPARTITION GEOGRAPHIQUE DES VENTES en 2012 et 2013	page 65
- DONNEES DETAILLEES PAR HALLE A MAREE en 2012 et 2013	page 67
- VENTES PAR HALLE A MAREE ET FLOTTILLE en 2013	page 81
- EVOLUTION DES VENTES DEPUIS 2004 PAR HALLE A MAREE	page 85
- EVOLUTION DES VENTES DEPUIS 2004 PAR FAÇADE MARITIME	page 87

B - VENTES DÉCLARÉES EN HALLES A MARÉE PAR LES BATEAUX ÉTRANGERS	page 89
---	---------

NOMENCLATURE DES ESPÈCES (appellation commerciale et nom scientifique)	page 91
---	---------

TABLEAU DE CORRESPONDANCE FAÇADES, RÉGIONS, DÉPARTEMENTS ET HALLES A MARÉE	page 92
---	---------

VENTES ANNUELLES DECLAREES EN HALLE A MAREE - 2013/2012

Halles à marée	2012			2013			Evolution		
	Quantités vendues (T)	Valeur (k€)	P.M. (€/kg)	Quantités vendues (T)	Valeur (k€)	P.M. (€/kg)	Quantité (%)	Valeur (%)	P.M. (%)
TOTAL	204 323	617 238	3,02	199 327	602 683	3,02	-2%	-2%	0%
LE GUILVINEC	17 945	62 903	3,51	17 677	64 640	3,66	-1%	3%	4%
LORIENT	18 115	56 167	3,10	17 659	55 039	3,12	-3%	-2%	1%
BOULOGNE/MER	26 699	51 933	1,95	21 859	41 331	1,89	-18%	-20%	-3%
LES SABLES D'OLONNE	7 130	34 547	4,85	7 034	36 288	5,16	-1%	5%	6%
ERQUY	12 283	32 096	2,61	12 053	32 906	2,73	-2%	3%	4%
OLERON	5 417	26 416	4,88	5 095	26 004	5,10	-6%	-2%	5%
SAINT GUENOLE	11 196	24 917	2,23	11 056	23 872	2,16	-1%	-4%	-3%
SAINT QUAY PORTRIEU	9 923	24 231	2,44	10 153	23 335	2,30	2%	-4%	-6%
ST JEAN DE LUZ	6 181	17 984	2,91	7 660	23 058	3,01	24%	28%	3%
CONCARNEAU	6 592	23 276	3,53	5 633	22 288	3,96	-15%	-4%	12%
ROSCOFF	7 272	23 950	3,29	6 193	22 057	3,56	-15%	-8%	8%
LA TURBALLE	7 229	21 182	2,93	7 050	20 824	2,95	-2%	-2%	1%
PORT EN BESSIN	7 856	18 838	2,40	7 218	18 086	2,51	-8%	-4%	4%
GRANVILLE	9 486	17 633	1,86	10 465	17 242	1,65	10%	-2%	-11%
CHERBOURG	5 674	13 878	2,45	5 319	13 320	2,50	-6%	-4%	2%
ARCACHON	2 599	16 297	6,27	2 054	13 159	6,41	-21%	-19%	2%
LE GRAU DU ROI	2 632	12 347	4,69	3 213	13 152	4,09	22%	7%	-13%
NOIRMOUTIER	2 020	12 459	6,17	1 865	12 258	6,57	-8%	-2%	7%
LE CROISIC	1 477	10 112	6,84	1 510	10 638	7,05	2%	5%	3%
LA ROCHELLE	2 306	9 219	4,00	2 293	9 668	4,22	-1%	5%	5%
LOCTUDY	2 992	10 017	3,35	2 749	9 664	3,52	-8%	-4%	5%
SETE	2 774	10 337	3,73	2 656	9 317	3,51	-4%	-10%	-6%
DIEPPE	3 083	8 205	2,66	2 875	7 650	2,66	-7%	-7%	0%
BREST	1 705	8 063	4,73	1 551	7 479	4,82	-9%	-7%	2%
ROYAN	854	7 062	8,27	836	7 055	8,44	-2%	0%	2%
SAINT GILLES CROIX DE V	3 606	8 243	2,29	3 735	6 844	1,83	4%	-17%	-20%
FECAMP	2 483	6 169	2,48	2 895	6 770	2,34	17%	10%	-6%
DUNKERQUE	1 044	6 103	5,85	1 368	6 624	4,84	31%	9%	-17%
AUDIERNE	928	5 918	6,38	970	6 248	6,44	5%	6%	1%
ILE D YEU	934	6 349	6,80	904	5 996	6,63	-3%	-6%	-2%
DOUARNENEZ	5 249	4 859	0,93	6 316	5 261	0,83	20%	8%	-10%
GRANDCAMP	1 656	4 692	2,83	2 352	4 963	2,11	42%	6%	-26%
AGDE	1 281	4 752	3,71	1 479	4 789	3,24	16%	1%	-13%
QUIBERON	1 025	4 665	4,55	992	4 581	4,62	-3%	-2%	1%
PORT LA NOUVELLE	1 033	3 847	3,72	1 396	4 286	3,07	35%	11%	-18%
SAINT MALO	1 516	3 473	2,29	1 446	3 425	2,37	-5%	-1%	3%
PORT DE BOUC	534	779	1,46	1 024	1 435	1,40	92%	84%	-4%
CANCALE	432	1 161	2,69	333	775	2,33	-23%	-33%	-13%
PORT VENDRES	658	1 132	1,72	390	354	0,91	-41%	-69%	-47%
LOGUIVY	502	1 025	2,04	-	-				

Source : FranceAgriMer/RIC

QUANTITES MISES EN VENTE - RETRAITS - 2013/2012

Halles à marée	2 012			2 013			Evolution	
	Qt mises en vente (T)	Retraits (T)	Retraits (%)	Qt mises en vente	Retraits (T)	Retraits (%)	Quantité (%)	Retraits (%)
TOTAL	208 021	3 698,4	2%	203 659	4 331,7	2%	-2%	17%
LE GUILVINEC	18 292	346,6	2%	18 004	327,0	2%	-2%	-6%
LORIENT	18 461	345,8	2%	17 946	287,0	2%	-3%	-17%
BOULOGNE/MER	26 881	181,7	1%	22 063	203,5	1%	-18%	12%
LES SABLES D'OLONNE	7 245	114,7	2%	7 145	111,0	2%	-1%	-3%
ERQUY	12 489	206,1	2%	12 220	166,4	1%	-2%	-19%
OLERON	5 442	24,7	0%	5 116	20,3	0%	-6%	-18%
SAINT GUENOLE	11 481	284,9	2%	11 674	617,5	5%	2%	117%
SAINT QUAY PORTRIEUX	10 070	146,8	1%	10 297	144,6	1%	2%	-1%
ST JEAN DE LUZ	6 401	219,4	3%	7 874	213,1	3%	23%	-3%
CONCARNEAU	6 725	133,1	2%	5 785	152,5	3%	-14%	15%
ROSCOFF	7 311	39,9	1%	6 222	29,4	0%	-15%	-26%
LA TURBALLE	7 374	144,9	2%	7 173	123,0	2%	-3%	-15%
PORT EN BESSIN	8 169	313,7	4%	7 505	287,8	4%	-8%	-8%
GRANVILLE	9 531	45,1	0%	10 724	258,8	2%	13%	473%
CHERBOURG	5 771	97,3	2%	5 477	157,5	3%	-5%	62%
ARCACHON	2 626	26,5	1%	2 075	20,6	1%	-21%	-22%
LE GRAU DU ROI	2 704	71,4	3%	3 226	13,4	0%	19%	-81%
NOIRMOUTIER	2 044	23,4	1%	1 891	26,4	1%	-7%	12%
LE CROISIC	1 520	42,4	3%	1 573	63,6	4%	4%	50%
LA ROCHELLE	2 345	39,1	2%	2 320	27,6	1%	-1%	-29%
LOCTUDY	3 079	87,5	3%	2 871	121,5	4%	-7%	39%
SETE	2 965	190,6	6%	2 860	203,8	7%	-4%	7%
DIEPPE	3 157	74,1	2%	2 941	65,8	2%	-7%	-11%
BREST	1 721	16,2	1%	1 564	13,4	1%	-9%	-17%
ROYAN	857	2,9	0%	838	2,0	0%	-2%	-31%
SAINT GILLES CROIX DE VIE	3 644	38,4	1%	3 773	38,0	1%	4%	-1%
FECAMP	2 542	58,3	2%	2 939	43,4	1%	16%	-25%
DUNKERQUE	1 046	1,6	0%	1 368	0,1	0%	31%	-96%
AUDIERNE	929	1,6	0%	972	2,0	0%	5%	22%
ILE D YEU	950	15,7	2%	922	17,4	2%	-3%	11%
DOUARNENEZ	5 262	12,9	0%	6 519	203,2	3%	24%	1474%
GRANDCAMP	1 838	182,7	10%	2 481	128,3	5%	35%	-30%
AGDE	1 333	52,1	4%	1 562	82,9	5%	17%	59%
QUIBERON	1 047	22,6	2%	1 011	18,7	2%	-3%	-17%
PORT LA NOUVELLE	1 116	82,6	7%	1 531	135,0	9%	37%	63%
SAINT MALO	1 521	5,9	0%	1 449	3,8	0%	-5%	-35%
PORT DE BOUC	534	0,0	0%	1 024	0,0	0%	92%	
CANCALE	432	0,0	0%	333	0,0	0%	-23%	
PORT VENDRES	664	5,3	1%	391	1,4	0%	-41%	-74%
LOGUIVY	502	0,0	0%	-	-			

Source : FranceAgriMer/RIC

VENTES ANNUELLES DECLAREES EN HALLE A MAREE - 2013/2012

Nom Espèce	2012			2013			Evolution		
	Quantités vendues (T)	Valeur (k€)	P.M. (€/kg)	Quantités vendues (T)	Valeur (k€)	P.M. (€/kg)	Quantité (%)	Valeur (%)	P.M. (%)
TOTAL (toutes espèces)	204 323	617 238	3,02	199 327	602 683	3,02	-2%	-2%	0%
BAUDROIE	13 487	69 440	5,15	13 439	70 209	5,22	0%	1%	1%
SOLE	5 961	70 021	11,75	6 274	67 026	10,68	5%	-4%	-9%
BAR	4 150	41 535	10,01	4 237	43 828	10,34	2%	6%	3%
COQUILLE ST JACQUES	16 521	39 244	2,38	14 943	36 792	2,46	-10%	-6%	4%
MERLU	9 479	25 243	2,66	12 304	32 094	2,61	30%	27%	-2%
LANGOUSTINE	2 743	30 167	11,00	2 689	29 684	11,04	-2%	-2%	0%
CALMARS	5 706	30 312	5,31	3 813	25 055	6,57	-33%	-17%	24%
SEICHES	11 731	33 694	2,87	8 607	24 378	2,83	-27%	-28%	-1%
MERLAN	9 467	15 516	1,64	8 290	14 780	1,78	-12%	-5%	9%
SAINT PIERRE	1 245	13 570	10,90	1 452	14 756	10,16	17%	9%	-7%
SARDINE	13 591	11 050	0,81	18 360	13 985	0,76	35%	27%	-6%
MORUE (CABILLAUD)	5 529	17 408	3,15	4 135	12 940	3,13	-25%	-26%	-1%
EGLEFIN	10 331	13 232	1,28	7 311	12 713	1,74	-29%	-4%	36%
LIEU JAUNE	1 998	9 015	4,51	2 417	10 553	4,37	21%	17%	-3%
ROUGETS BARBETS	1 461	11 046	7,56	1 097	9 672	8,82	-25%	-12%	17%
MAQUEREAU COMMUN	7 821	9 973	1,28	6 681	9 411	1,41	-15%	-6%	10%
BUCCIN	4 209	7 340	1,74	5 139	8 329	1,62	22%	13%	-7%
TURBOT	557	7 421	13,33	549	7 760	14,14	-1%	5%	6%
LIEU NOIR	6 347	9 649	1,52	5 697	7 535	1,32	-10%	-22%	-13%
ANCHOIS	7 369	13 189	1,79	4 062	7 499	1,85	-45%	-43%	3%
DORADE ROYALE	610	6 095	9,98	753	6 917	9,19	23%	13%	-8%
GERMON	2 356	5 668	2,41	3 180	6 888	2,17	35%	22%	-10%
DORADE GRISE	1 952	6 049	3,10	2 222	6 389	2,88	14%	6%	-7%
CARDINES	2 345	7 172	3,06	2 362	6 168	2,61	1%	-14%	-15%
MAIGRE	847	4 807	5,67	917	5 710	6,23	8%	19%	10%
SABRE NOIR	1 529	5 635	3,68	1 805	5 642	3,12	18%	0%	-15%
DIVERS RAIES	1 960	5 027	2,56	1 993	5 396	2,71	2%	7%	6%
POULPES	1 704	6 049	3,55	1 841	5 219	2,84	8%	-14%	-20%
TOURTEAU	2 381	5 524	2,32	2 025	4 866	2,40	-15%	-12%	4%
CONGRE	2 899	4 817	1,66	2 903	4 681	1,61	0%	-3%	-3%
LINGUE FRANCHE	1 607	3 731	2,32	1 783	4 221	2,37	11%	13%	2%
RAIE FLEURIE	2 354	4 436	1,88	2 013	4 069	2,02	-15%	-8%	7%
CREVETTE BOUQUET	217	3 650	16,85	225	3 824	16,96	4%	5%	1%
BARBUE	398	3 891	9,78	374	3 820	10,21	-6%	-2%	4%
EMISSOLES	2 301	3 856	1,68	2 373	3 767	1,59	3%	-2%	-5%
HOMARD EUROPEEN	199	3 345	16,81	199	3 642	18,33	0%	9%	9%
LIMANDE-SOLE	957	3 502	3,66	886	3 237	3,65	-7%	-8%	0%
LINGUE BLEUE	1 445	3 186	2,20	1 467	3 202	2,18	2%	1%	-1%
ARAIGNEE DE MER	1 108	2 298	2,07	1 522	3 049	2,00	37%	33%	-3%
GRONDIN ROUGE	2 878	2 961	1,03	3 095	2 813	0,91	8%	-5%	-12%
RAIE DOUCE	1 115	2 810	2,52	937	2 747	2,93	-16%	-2%	16%
PLIE	1 950	2 635	1,35	1 801	2 614	1,45	-8%	-1%	7%
TACAUD COMMUN	3 429	2 443	0,71	3 002	2 332	0,78	-12%	-5%	9%
PETITE ROUSSETTE	4 369	2 252	0,52	4 351	2 311	0,53	0%	3%	3%
THON ROUGE	160	1 477	9,21	251	2 262	9,00	57%	53%	-2%
VANNEAU	1 104	809	0,73	3 102	2 182	0,70	181%	170%	-4%
PRAIRE	514	2 491	4,85	484	2 122	4,38	-6%	-15%	-10%
GRENADIER DE ROCHE	1 070	1 915	1,79	937	1 545	1,65	-12%	-19%	-8%

Source : FranceAgriMer/RIC

QUANTITES MISES EN VENTE - RETRAITS - 2013/2012

Nom Espèce	2 012			2 013			Evolution	
	Qt mises en vente (T)	Retraits (T)	Retraits (%)	Qt mises en vente	Retraits (T)	Retraits (%)	Quantité (%)	Retraits (%)
TOTAL (toutes espèces)	208 021	3 698,4	2%	203 659	4 331,7	2%	-2%	17%
BAUDROIE	13 540	52,6	0%	13 492	52,5	0%	0%	0%
SOLE	5 966	5,0	0%	6 285	11,2	0%	5%	126%
BAR	4 160	9,9	0%	4 270	33,3	1%	3%	236%
COQUILLE ST JACQUES	16 916	395,3	2%	15 424	481,3	3%	-9%	22%
MERLU	9 844	364,9	4%	12 820	516,6	4%	30%	42%
LANGOUSTINE	2 749	5,2	0%	2 693	3,2	0%	-2%	-39%
CALMARS	5 756	49,5	1%	3 834	20,9	1%	-33%	-58%
SEICHES	11 799	67,9	1%	8 631	23,5	0%	-27%	-65%
MERLAN	9 528	61,0	1%	8 344	53,6	1%	-12%	-12%
SAINT PIERRE	1 246	0,8	0%	1 454	1,6	0%	17%	111%
SARDINE	13 733	141,5	1%	19 043	682,7	4%	39%	382%
MORUE (CABILLAUD)	5 536	6,2	0%	4 143	7,7	0%	-25%	24%
EGLEFIN	10 594	263,5	2%	7 359	48,5	1%	-31%	-82%
LIEU JAUNE	2 011	12,8	1%	2 445	28,3	1%	22%	122%
ROUGETS BARBETS	1 477	15,6	1%	1 115	17,8	2%	-25%	14%
MAQUEREAU COMMUN	8 029	207,3	3%	6 808	126,9	2%	-15%	-39%
BUCCIN	4 221	12,2	0%	5 151	12,0	0%	22%	-2%
TURBOT	558	1,0	0%	549	0,5	0%	-1%	-54%
LIEU NOIR	6 397	50,6	1%	5 699	1,3	0%	-11%	-97%
ANCHOIS	7 585	216,6	3%	4 147	85,0	2%	-45%	-61%
DORADE ROYALE	613	2,3	0%	757	4,2	1%	24%	78%
GERMON	2 435	79,1	3%	3 351	171,1	5%	38%	116%
DORADE GRISE	1 968	15,7	1%	2 236	14,3	1%	14%	-9%
CARDINES	2 458	113,2	5%	2 617	255,5	10%	6%	126%
MAIGRE	848	0,6	0%	918	0,8	0%	8%	31%
SABRE NOIR	1 531	1,6	0%	1 811	5,3	0%	18%	237%
DIVERS RAIES	2 012	52,1	3%	2 022	28,5	1%	0%	-45%
POULPES	1 720	16,3	1%	1 864	22,8	1%	8%	39%
TOURTEAU	2 414	32,7	1%	2 045	19,7	1%	-15%	-40%
CONGRE	3 003	104,0	3%	3 014	111,3	4%	0%	7%
LINGUE FRANCHE	1 610	3,5	0%	1 787	4,5	0%	11%	29%
RAIE FLEURIE	2 412	57,2	2%	2 065	52,5	3%	-14%	-8%
CREVETTE BOUQUET	218	1,0	0%	228	2,2	1%	5%	116%
BARBUE	400	2,8	1%	376	1,6	0%	-6%	-42%
EMISSOLES	2 323	21,7	1%	2 412	39,1	2%	4%	80%
HOMARD EUROPEEN	199	0,0	0%	199	0,0	0%	0%	28%
LIMANDE-SOLE	984	27,3	3%	930	43,9	5%	-5%	61%
LINGUE BLEUE	1 446	0,7	0%	1 467	0,2	0%	1%	-66%
ARAIGNEE DE MER	1 161	53,0	5%	1 607	84,6	5%	38%	59%
GRONDIN ROUGE	2 912	33,9	1%	3 174	78,4	2%	9%	131%
RAIE DOUCE	1 134	19,3	2%	947	9,8	1%	-17%	-49%
PLIE	2 085	134,2	6%	1 936	134,4	7%	-7%	0%
TACAUD COMMUN	3 542	112,4	3%	3 087	84,6	3%	-13%	-25%
PETITE ROUSSETTE	4 710	340,8	7%	4 652	300,4	6%	-1%	-12%
THON ROUGE	160	0,0	0%	252	0,8	0%	57%	
VANNEAU	1 104	0,4	0%	3 103	0,4	0%	181%	-6%
PRAIRE	518	4,6	1%	498	14,0	3%	-4%	202%
GRENADIER DE ROCHE	1 147	77,7	7%	968	31,1	3%	-16%	-60%

Source : FranceAgriMer/RIC

EVOLUTION MENSUELLE des QUANTITES MISES EN VENTE, du PRIX MOYEN, du TAUX DE RETRAIT et de la VALEUR DES VENTES en 2012 et 2013 (Toutes halles à marée)

QUANTITES VENDUES ET PRIX MOYEN

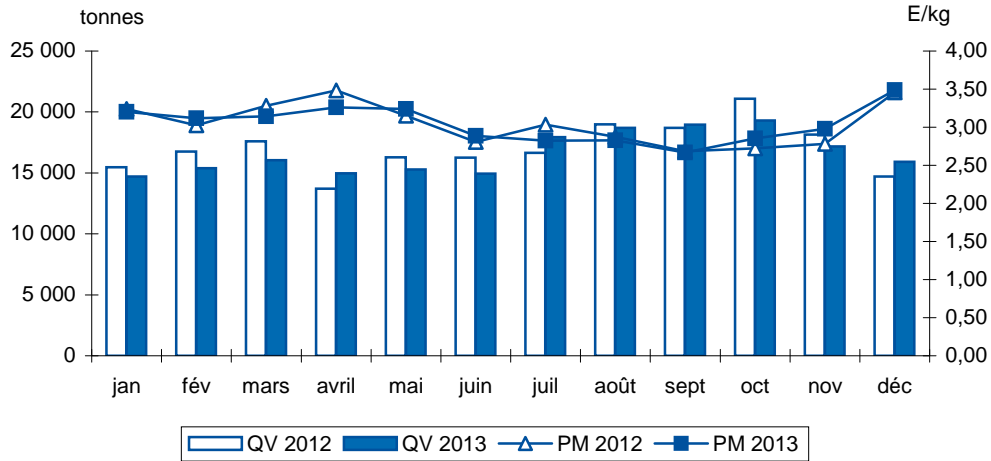

QUANTITES MISES EN VENTE ET TAUX DE RETRAIT

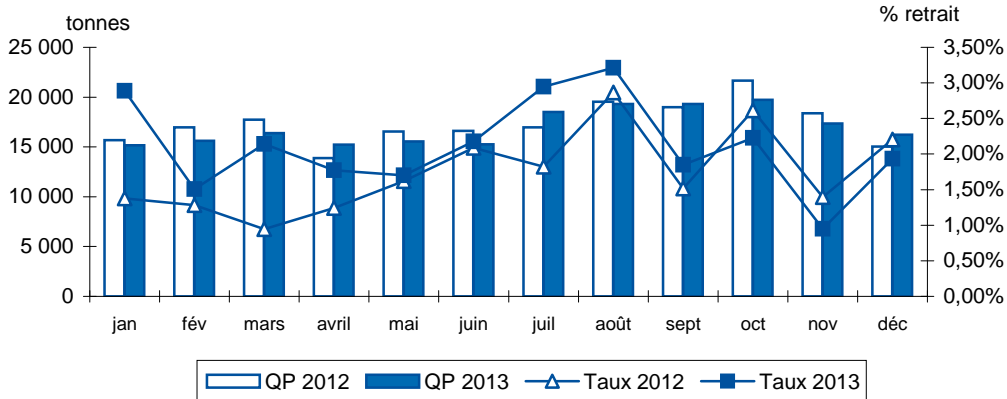

EVOLUTION DU CA MENSUEL

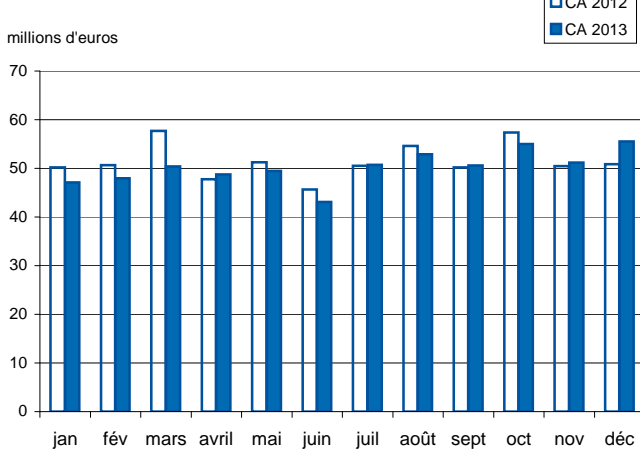

EVOLUTION DU CHIFFRE D'AFFAIRES CUMULE PAR MOIS

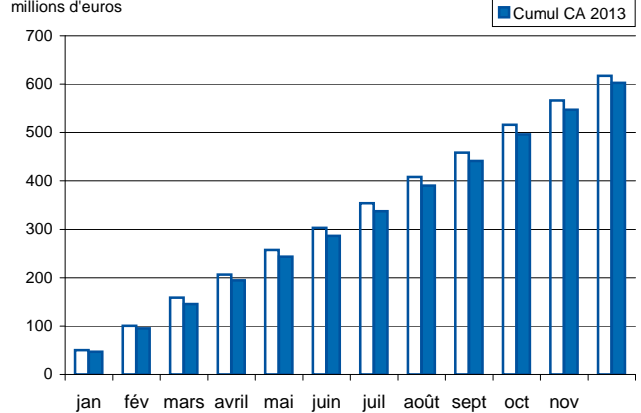

REPARTITION DES QUANTITES VENDUES ET DE LA VALEUR DES VENTES PAR FLOTILLE (hors méditerranée)

	2012					2013					Evolution		
	Quantités vendues (T)	Valeur (k€)	P.d.m.* (%)	P.M. (€/kg)	Quantités vendues (T)	Valeur (k€)	P.d.m.* (%)	P.M. (€/kg)	Quantités (%)	Valeur (%)	P.M. (%)		
TOUTS NAVIRES	195 410	584 043	100%	2,99	189 169	569 351	100%	3,01	-3%	-3%	0%		
TOTAL CASEYEURS	2 969	6 984	1%	2,35	3 055	7 073	1%	2,32	3%	1%	4%		
CASEYEURS EXCLUSIFS	2 964	6 904	1%	2,33	3 051	7 000	1%	2,29	3%	1%	4%		
CASEYEURS POLYVALENTS	5	81	0%	15,86	4	73	0%	18,22	-21%	-9%	-7%		
TOTAL CASEYEURS METIERS DE L'HAMEÇON	907	4 827	1%	5,32	990	5 171	1%	5,22	9%	7%	10%		
CASEYEURS METIERS DE L'HAMEÇON	907	4 827	1%	5,32	990	5 171	1%	5,22	9%	7%	10%		
TOTAL CHALUTIERS EXCLUSIFS	112 711	314 504	54%	2,79	103 095	296 894	52%	2,88	-9%	-6%	-3%		
CHALUTIERS DE FOND EXCLUSIFS	78 395	234 761	40%	2,99	70 923	221 609	39%	3,12	-10%	-6%	-3%		
CHALUTIERS MIXTES EXCLUSIFS	28 238	69 870	12%	2,47	26 364	66 167	12%	2,51	-7%	-5%	-3%		
CHALUTIERS PELAGIQUES EXCLUSIFS	6 078	9 873	2%	1,62	5 808	9 117	2%	1,57	-4%	-8%	-5%		
TOTAL CHALUTIERS NON EXCLUSIFS	26 032	70 791	12%	2,72	25 398	65 686	12%	2,59	-2%	-7%	-5%		
CHALUTIERS ARTS DORMANTS	2 138	8 841	2%	4,14	2 032	8 207	1%	4,04	-5%	-7%	-5%		
CHALUTIERS DRAGUEURS	23 163	58 662	10%	2,53	22 868	54 612	10%	2,39	-1%	-7%	-5%		
CHALUTIERS TAMISEURS	732	3 289	1%	4,49	499	2 866	1%	5,75	-32%	-13%	-11%		
TOTAL DIVERS METIERS COTIERS	91	549	0%	6,04	72	482	0%	6,65	-20%	-12%	-10%		
DIVERS METIERS COTIERS	91	549	0%	6,04	72	482	0%	6,65	-20%	-12%	-10%		
TOTAL DRAGUEURS	10 121	27 086	5%	2,68	10 604	27 307	5%	2,58	5%	1%	3%		
DRAGUEURS EXCLUSIFS	3 275	6 238	1%	1,91	3 766	7 079	1%	1,88	15%	13%	16%		
DRAGUEURS POLYVALENTS	6 846	20 847	4%	3,05	6 838	20 228	4%	2,96	0%	-3%	0%		
TOTAL FILEYEURS	14 871	82 454	14%	5,54	16 216	84 458	15%	5,21	9%	2%	5%		
FILEYEURS EXCLUSIFS	14 829	82 239	14%	5,55	16 146	84 000	15%	5,20	9%	2%	5%		
FILEYEURS POLYVALENTS	42	215	0%	5,11	70	458	0%	6,54	66%	113%	119%		
TOTAL FILEYEURS CASEYEURS	4 957	17 843	3%	3,60	5 041	18 167	3%	3,60	2%	2%	4%		
FILEYEURS CASEYEURS EXCLUSIFS	4 431	15 439	3%	3,48	4 536	15 860	3%	3,50	2%	3%	5%		
FILEYEURS CASEYEURS POLYVALENTS	526	2 404	0%	4,57	505	2 306	0%	4,57	-4%	-4%	-2%		
TOTAL FILEYEURS METIERS DE L'HAMEÇON	2 088	12 623	2%	6,04	2 143	13 093	2%	6,11	3%	4%	6%		
FILEYEURS METIERS DE L'HAMEÇON	2 088	12 623	2%	6,04	2 143	13 093	2%	6,11	3%	4%	6%		
TOTAL METIERS DE L'HAMEÇON	2 183	12 337	2%	5,65	2 207	13 124	2%	5,95	1%	6%	9%		
LIGNEURS EXCLUSIFS	284	2 959	1%	10,42	315	3 125	1%	9,91	11%	6%	8%		
LIGNEURS PALANGRIERS EXCLUSIFS	324	2 580	0%	7,96	313	2 892	1%	9,24	-3%	12%	15%		
LIGNEURS PALANGRIERS POLYVALENTS	12	56	0%	4,52	15	76	0%	5,21	18%	36%	40%		
PALANGRIERS EXCLUSIFS	1 496	6 377	1%	4,26	1 478	6 614	1%	4,47	-1%	4%	6%		
PALANGRIERS POLYVALENTS	67	365	0%	5,45	86	418	0%	4,85	29%	14%	17%		
TOTAL SENNEURS	17 287	28 120	5%	1,63	16 874	25 627	5%	1,52	-2%	-9%	-7%		
BOLINCHEURS	13 890	16 117	3%	1,16	13 998	14 596	3%	1,04	1%	-9%	-7%		
SENNEURS DE FOND	3 397	12 003	2%	3,53	2 876	11 030	2%	3,84	-15%	-8%	-6%		
TOTAL TAMISEURS	572	3 932	1%	6,88	579	4 035	1%	6,98	1%	3%	5%		
TAMISEURS ARTS DORMANTS	567	3 895	1%	6,87	568	3 966	1%	6,98	0%	2%	4%		
TAMISEURS EXCLUSIFS	5	37	0%	7,68	10	69	0%	6,64	112%	83%	88%		
TOTAL INDETERMINEES	621	1 993	0%	3,21	2 893	8 192	1%	2,83	366%	311%	322%		
INDETERMINEES	621	1 993	0%	3,21	2 893	8 192	1%	2,83	366%	311%	322%		

Répartition des navires selon l'enquête IFREMER SIH 2012

* part de marché en valeur

Source : FranceAgriMer/RIC

REPARTITION DES VENTES DECLAREES EN HALLE A MAREE EN 2013

QUANTITES MISES EN VENTE
203659 tonnes

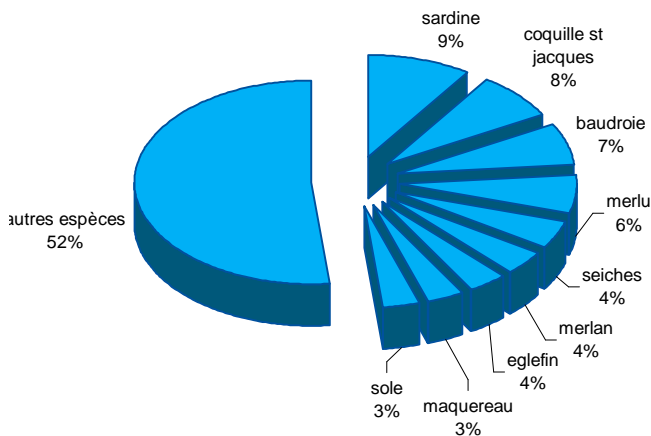

RETRAITS (y compris retraits pour report)
4332 tonnes

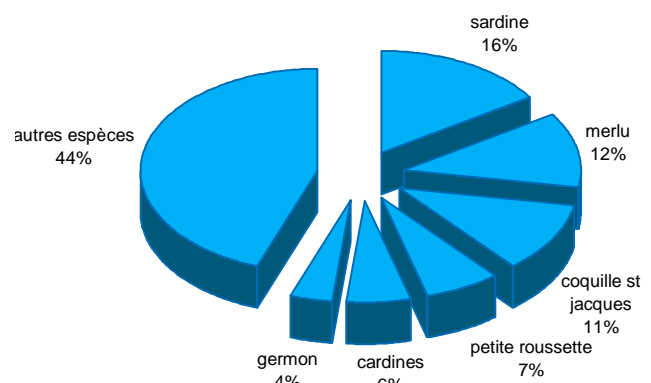

QUANTITES VENDUES
199327 tonnes

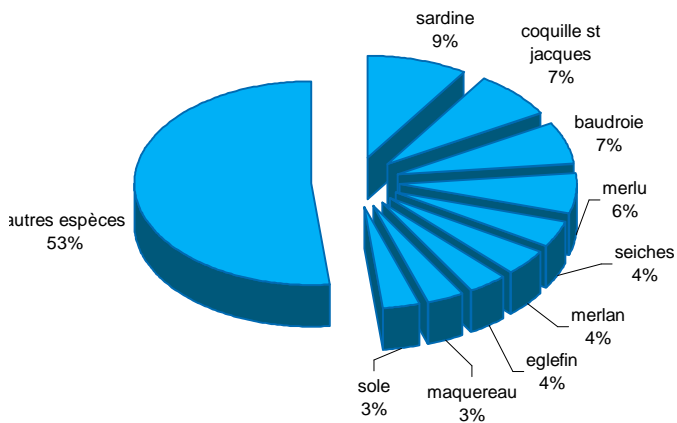

VALEUR DES VENTES
602,7 M€

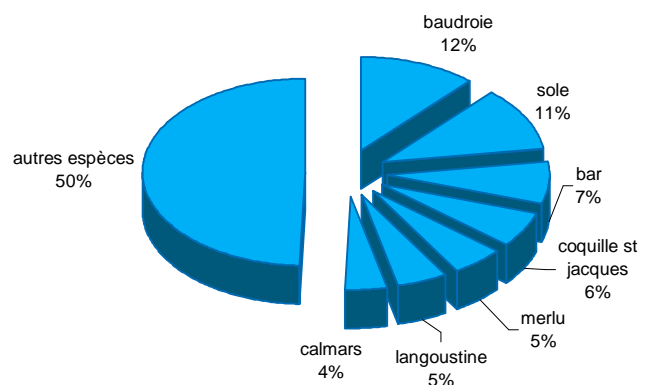

VENTES DECLAREES EN HALLE A MAREE - 2012/2013
par famille et total toutes familles

	2012			2013			EVOLUTION		
	Quantités vendues	VALEUR (k€)	P.M. (€/kg)	Quantités vendues	VALEUR (k€)	P.M. (€/kg)	Quantité (%)	Valeur (%)	P.M. (%)
TOTAL	204 323	617 238	3,02	199 327	602 683	3,02	-2%	-2%	0%
POISSONS total dont :	152 115	445 757	2,93	149 637	445 578	2,98	-2%	0%	2%
<i>DIADROMES</i>	102	445	4,36	110	573	5,20	8%	29%	19%
<i>PELAGIQUES</i>	37 061	45 411	1,23	37 354	43 859	1,17	1%	-3%	-4%
<i>AUTRES POISSONS</i>	114 951	399 901	3,48	112 173	401 146	3,58	-2%	0%	3%
CEPHALOPODES	19 425	71 077	3,66	14 749	55 994	3,80	-24%	-21%	4%
COQUILLAGES ET INVERTEBRES	25 945	53 993	2,08	28 060	54 181	1,93	8%	0%	-7%
CRUSTACES	6 838	46 411	6,79	6 882	46 930	6,82	1%	1%	0%

QUANTITES MISES EN VENTE ET RETRAITS - 2012/2013
par famille et total toutes familles

	2012			2013			Evolution	
	Qt mises en ventes	Retraits (T)	Retraits (%)	Qt mises en ventes	Retraits (T)	Retraits (%)	Quantité (%)	Retraits (%)
TOTAL	208 021	3 698	1,8%	203 659	4 332	2,1%	-2%	17%
POISSONS total dont :	155 155	3 040	2,0%	153 263	3 626	2,4%	-1%	19%
<i>DIADROMES</i>	103	1	1,2%	112	2	1,7%	9%	54%
<i>PELAGIQUES</i>	37 788	726	1,9%	38 566	1 212	3,1%	2%	67%
<i>AUTRES POISSONS</i>	117 264	2 312	2,0%	114 585	2 412	2,1%	-2%	4%
CEPHALOPODES	19 565	139	0,7%	14 828	80	0,5%	-24%	-43%
COQUILLAGES ET INVERTEBRES	26 369	424	1,6%	28 574	514	1,8%	8%	21%
CRUSTACES	6 933	95	1,4%	6 994	112	1,6%	1%	17%

Source FranceAgriMer/RIC

DÉTAIL DES VENTES DANS LES PRINCIPALES HALLES À MARÉE

Halle à marée	2012			2013			Evolution		
	Q. vendues (T)	V. ventes (k€)	P.M. (€/kg)	Q. vendues (T)	V. ventes (k€)	P.M. (€/kg)	Q. vendues (%)	V. ventes (%)	P.M. (%)
Toutes halles à marée	7 369	13 189	1,79	4 062	7 499	1,85	-45%	-43%	3%
LA TURBALLE	2 184	3 516	1,61	870	1 854	2,13	-60%	-47%	32%
SAINT GUENOLE	569	1 327	2,33	605	1 830	3,02	6%	38%	30%
PORT DE BOUC	494	660	1,34	760	867	1,14	54%	31%	-15%
LORIENT	1 088	1 411	1,30	445	720	1,62	-59%	-49%	25%
SETE	706	1 169	1,66	374	718	1,92	-47%	-39%	16%
SAINT GILLES CROIX DE VIE	682	1 689	2,48	355	581	1,64	-48%	-66%	-34%
PORT LA NOUVELLE	110	149	1,36	354	448	1,27	x 3	x 3	-7%
AGDE	113	179	1,58	154	264	1,71	36%	47%	8%
ST JEAN DE LUZ	567	1 018	1,80	100	119	1,19	-82%	-88%	-34%
DOUARNENEZ	426	1 174	2,76	36	91	2,50	-91%	-92%	-9%
CONCARNEAU	361	792	2,19	3	5	1,81	-99%	-99%	-17%
LE GRAU DU ROI	11	11	1,09	2	3	1,36	-78%	-72%	25%
PORT VENDRES	7	6	0,83	3	1	0,41	-66%	-83%	-51%

EVOLUTION MENSUELLE
DES QUANTITES MISES EN VENTE
ET DES PRIX MOYENS
SOUS TOUTES LES HALLES À MARÉE
EN 2012 ET 2013

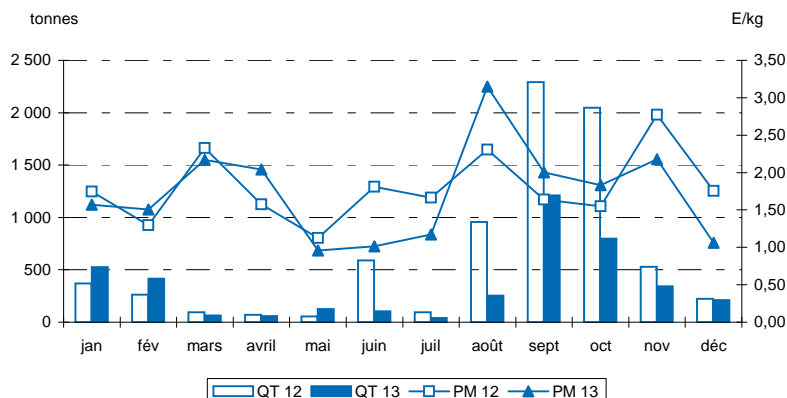

QUANTITÉS MISES EN VENTE ET RETRAITS DANS LES PRINCIPALES HALLES À MARÉE

Halle à marée	2012			2013			Evolution	
	Q. mises en	Q. retraits (T)	Taux retraits	Q. mises en	Q. retraits (T)	Taux retraits	Q. mises en	Q. retraits
Toutes halles à marée	7 585	216,6	2,9%	4 147	85,0	2,1%	-45%	-61%
LA TURBALLE	2 187	3,9	0,2%	872	1,3	0,1%	-60%	-67%
SAINT GUENOLE	570	1,3	0,2%	605			6%	
PORT DE BOUC	494			760			54%	
LORIENT	1 111	23,2	2,1%	445			-60%	
SETE	794	88,4	11,1%	455	80,7	17,7%	-43%	-9%
SAINT GILLES CROIX DE VIE	682	0,1	0,0%	355	0,1	0,0%	-48%	-50%
PORT LA NOUVELLE	110	0,2	0,2%	354	0,1	0,0%	x 3	-68%
AGDE	114	1,0	0,9%	154	0,1	0,1%	35%	-88%
ST JEAN DE LUZ	665	98,0	14,7%	103	2,6	2,5%	-85%	-97%
DOUARNENEZ	426			36			-91%	
CONCARNEAU	361	0,0	0,0%	3			-99%	
LE GRAU DU ROI	11	0,3	2,4%	2	0,1	5,0%	-77%	-52%
PORT VENDRES	8	0,1	0,8%	3			-67%	

Source : FranceAgriMer/RIC

DÉTAIL DES VENTES DANS LES PRINCIPALES HALLES À MARÉE

Halle à marée	2012			2013			Evolution		
	Q. vendues (T)	V. ventes (k€)	P.M. (€/kg)	Q. vendues (T)	V. ventes (k€)	P.M. (€/kg)	Q. vendues (%)	V. ventes (%)	P.M. (%)
Toutes halles à marée	1 108	2 298	2,07	1 522	3 049	2,00	37%	33%	-3%
LORIENT	222	514	2,31	446	901	2,02	100%	75%	-13%
GRANVILLE	239	546	2,29	180	408	2,26	-25%	-25%	-1%
LE CROISIC	104	270	2,60	150	398	2,66	44%	48%	2%
BREST	92	197	2,15	122	281	2,31	33%	42%	7%
ROSCOFF	106	194	1,84	135	246	1,82	28%	27%	-1%
CONCARNEAU	44	91	2,06	66	141	2,15	50%	56%	4%
NOIRMOUTIER	41	70	1,73	86	134	1,57	111%	91%	-10%
AUDIERNE	61	90	1,46	64	96	1,50	5%	7%	2%
QUIBERON	35	75	2,15	44	85	1,95	25%	13%	-9%
OLERON	21	40	1,87	38	74	1,92	79%	85%	3%
LE GUILVINEC	31	45	1,48	41	60	1,47	34%	34%	0%
LES SABLES D'OLONNE	23	38	1,63	30	51	1,68	31%	36%	3%
SAINT QUAY PORTRIEUX	17	30	1,81	23	40	1,80	36%	35%	-1%
SAINT GUENOLE	13	17	1,27	24	33	1,36	78%	91%	7%
LOCTUDY	13	19	1,53	18	23	1,27	42%	18%	-17%

EVOLUTION MENSUELLE
DES QUANTITES MISES EN VENTE
ET DES PRIX MOYENS
SOUS TOUTES LES HALLES À MARÉE
EN 2012 ET 2013

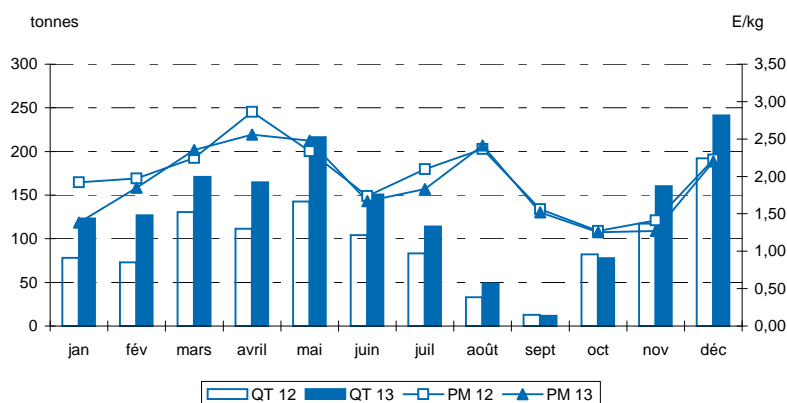

QUANTITÉS MISES EN VENTE ET RETRAITS DANS LES PRINCIPALES HALLES À MARÉE

Halle à marée	2012			2013			Evolution	
	Q. mises en	Q. retraits (T)	Taux retraits	Q. mises en	Q. retraits (T)	Taux retraits	Q. mises en	Q. retraits
Toutes halles à marée	1 161	53,0	4,6%	1 607	84,6	5,3%	38%	59%
LORIENT	231	8,2	3,6%	465	19,0	4,1%	102%	130%
GRANVILLE	244	5,0	2,1%	186	6,2	3,3%	-24%	24%
LE CROISIC	111	7,6	6,8%	157	7,0	4,4%	41%	-8%
BREST	93	1,4	1,5%	124	2,1	1,7%	33%	55%
ROSCOFF	106	0,2	0,2%	135	0,1	0,0%	27%	-74%
CONCARNEAU	50	5,6	11,3%	78	11,7	15,1%	57%	108%
NOIRMOUTIER	43	2,0	4,7%	92	6,6	7,1%	117%	x 3
AUDIERNE	61			64			5%	
QUIBERON	37	1,8	4,9%	47	3,6	7,7%	29%	102%
OLERON	23	1,5	6,6%	40	1,8	4,6%	76%	23%
LE GUILVINEC	35	4,7	13,4%	50	8,6	17,4%	41%	83%
LES SABLES D'OLONNE	23	0,2	0,8%	30	0,1	0,3%	30%	-56%
SAINT QUAY PORTRIEUX	18	1,7	9,5%	26	3,3	12,8%	41%	91%
SAINT GUENOLE	18	4,4	24,6%	30	6,0	19,9%	68%	36%
LOCTUDY	14	1,4	9,9%	20	2,0	9,9%	42%	42%

Source : FranceAgriMer/RIC

DÉTAIL DES VENTES DANS LES PRINCIPALES HALLES À MARÉE

Halle à marée	2012			2013			Evolution		
	Q. vendues (T)	V. ventes (k€)	P.M. (€/kg)	Q. vendues (T)	V. ventes (k€)	P.M. (€/kg)	Q. vendues (%)	V. ventes (%)	P.M. (%)
Toutes halles à marée	4 150	41 535	10,01	4 237	43 828	10,34	2%	6%	3%
LA TURBALLE	499	3 766	7,55	676	5 012	7,42	35%	33%	-2%
LES SABLES D'OLONNE	450	4 075	9,06	388	4 305	11,09	-14%	6%	22%
BOULOGNE/MER	441	3 589	8,13	389	3 107	7,98	-12%	-13%	-2%
OLERON	165	1 909	11,57	203	2 452	12,07	23%	28%	4%
NOIRMOUTIER	136	1 757	12,89	170	2 297	13,49	25%	31%	5%
AUDIERNE	107	1 678	15,68	112	1 934	17,25	5%	15%	10%
ROSCOFF	288	2 267	7,86	230	1 923	8,35	-20%	-15%	6%
LE GUILVINEC	143	1 775	12,39	136	1 814	13,32	-5%	2%	8%
LORIENT	111	1 282	11,58	195	1 812	9,28	76%	41%	-20%
CHERBOURG	170	1 419	8,33	193	1 704	8,83	13%	20%	6%
CONCARNEAU	115	1 482	12,87	122	1 677	13,71	6%	13%	7%
ARCACHON	209	1 608	7,69	196	1 507	7,69	-6%	-6%	0%
SAINT GILLES CROIX DE VIE	144	1 516	10,54	119	1 424	12,01	-18%	-6%	14%
QUIBERON	78	1 207	15,43	90	1 404	15,67	15%	16%	2%
ROYAN	110	1 280	11,62	127	1 392	10,95	15%	9%	-6%

EVOLUTION MENSUELLE DES QUANTITES MISES EN VENTE ET DES PRIX MOYENS SOUS TOUTES LES HALLES À MARÉE EN 2012 ET 2013

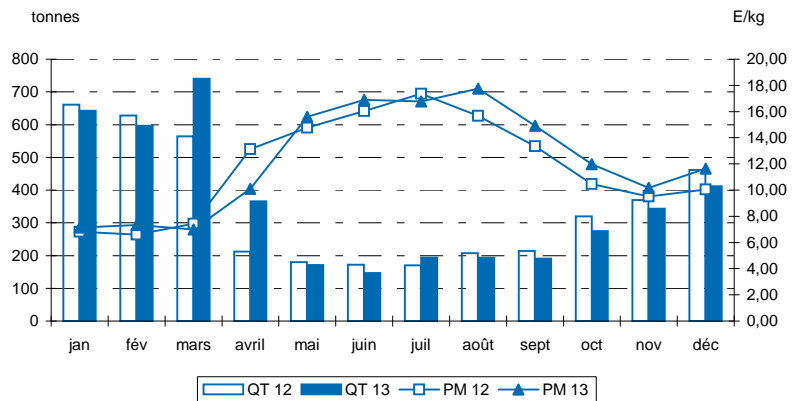

QUANTITÉS MISES EN VENTE ET RETRAITS DANS LES PRINCIPALES HALLES À MARÉE

Halle à marée	2012			2013			Evolution	
	Q. mises en	Q. retraits (T)	Taux retraits	Q. mises en	Q. retraits (T)	Taux retraits	Q. mises en	Q. retraits
Toutes halles à marée	4 160	9,9	0,2%	4 270	33,3	0,8%	3%	x 3
LA TURBALLE	502	2,8	0,6%	694	18,5	2,7%	38%	x 7
LES SABLES D'OLONNE	451	1,0	0,2%	389	0,6	0,2%	-14%	-34%
BOULOGNE/MER	441			389			-12%	
OLERON	165	0,1	0,1%	203	0,1	0,0%	23%	-19%
NOIRMOUTIER	136			170			25%	
AUDIERNE	107			112			5%	
ROSCOFF	289	0,2	0,1%	231	0,6	0,3%	-20%	141%
LE GUILVINEC	143	0,1	0,1%	136			-5%	
LORIENT	111	0,2	0,2%	201	5,6	2,8%	81%	x 26
CHERBOURG	170			194	1,0	0,5%	14%	
CONCARNEAU	115			122	0,1	0,0%	6%	
ARCACHON	212	2,4	1,1%	197	1,4	0,7%	-7%	-42%
SAINT GILLES CROIX DE VIE	144	0,3	0,2%	119	0,1	0,1%	-18%	-61%
QUIBERON	78	0,3	0,3%	91	1,2	1,3%	16%	x 4
ROYAN	110	0,3	0,2%	127	0,1	0,1%	15%	-67%

Source : FranceAgriMer/RIC

DÉTAIL DES VENTES DANS LES PRINCIPALES HALLES À MARÉE

Halle à marée	2012			2013			Evolution		
	Q. vendues (T)	V. ventes (k€)	P.M. (€/kg)	Q. vendues (T)	V. ventes (k€)	P.M. (€/kg)	Q. vendues (%)	V. ventes (%)	P.M. (%)
Toutes halles à marée	398	3 891	9,78	374	3 820	10,21	-6%	-2%	4%
ROSCOFF	44	435	9,97	40	394	9,94	-9%	-9%	0%
LE GRAU DU ROI	24	333	13,87	26	375	14,14	10%	12%	2%
ERQUY	26	260	9,92	27	262	9,76	3%	1%	-2%
SAINT QUAY PORTRIEUX	33	302	9,26	28	259	9,34	-15%	-14%	1%
BREST	24	256	10,55	20	223	10,97	-16%	-13%	4%
LES SABLES D'OLONNE	19	203	10,70	19	206	10,66	2%	1%	0%
LE GUILVINEC	24	216	8,87	23	203	8,95	-7%	-6%	1%
SAINT GUENOLE	17	185	11,12	18	202	10,94	11%	9%	-2%
LORIENT	12	141	12,17	15	181	12,21	28%	29%	0%
ARCACHON	23	198	8,51	18	151	8,40	-23%	-24%	-1%
ST JEAN DE LUZ	11	100	8,92	14	135	9,60	25%	34%	8%
BOULOGNE/MER	24	146	5,98	18	129	7,10	-26%	-12%	19%
PORT EN BESSIN	14	97	7,09	11	98	8,57	-17%	0%	21%
AUDIERNE	9	103	12,15	7	93	12,74	-14%	-10%	5%
CHERBOURG	13	117	8,70	10	89	8,98	-26%	-24%	3%

EVOLUTION MENSUELLE
DES QUANTITES MISES EN VENTE
ET DES PRIX MOYENS
SOUS TOUTES LES HALLES À MARÉE
EN 2012 ET 2013

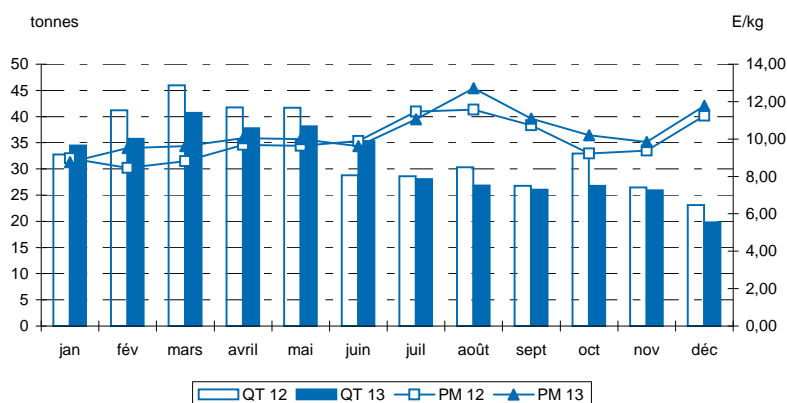

QUANTITÉS MISES EN VENTE ET RETRAITS DANS LES PRINCIPALES HALLES À MARÉE

Halle à marée	2012			2013			Evolution	
	Q. mises en	Q. retraits (T)	Taux retraits	Q. mises en	Q. retraits (T)	Taux retraits	Q. mises en	Q. retraits
Toutes halles à marée	400	2,8	0,7%	376	1,6	0,4%	-6%	-42%
ROSCOFF	44	0,1	0,2%	40			-9%	
LE GRAU DU ROI	24			27			10%	
ERQUY	27	0,3	1,2%	27	0,2	0,7%	2%	-37%
SAINT QUAY PORTRIEUX	34	0,9	2,7%	28	0,4	1,5%	-16%	-53%
BREST	24	0,1	0,3%	20			-17%	
LES SABLES D'OLONNE	19			19			2%	
LE GUILVINEC	24	0,1	0,5%	23	0,2	0,8%	-7%	52%
SAINT GUENOLE	17	0,1	0,7%	18			10%	
LORIENT	12			15			28%	
ARCACHON	23			18	0,1	0,3%	-23%	
ST JEAN DE LUZ	11			14			25%	
BOULOGNE/MER	25	0,6	2,5%	18	0,4	2,0%	-26%	-41%
PORT EN BESSIN	14	0,1	0,8%	11			-17%	
AUDIERNE	9			7			-14%	
CHERBOURG	13			10			-26%	

Source : FranceAgriMer/RIC

DÉTAIL DES VENTES DANS LES PRINCIPALES HALLES À MARÉE

Halle à marée	2012			2013			Evolution		
	Q. vendues (T)	V. ventes (k€)	P.M. (€/kg)	Q. vendues (T)	V. ventes (k€)	P.M. (€/kg)	Q. vendues (%)	V. ventes (%)	P.M. (%)
Toutes halles à marée	13 487	69 440	5,15	13 439	70 209	5,22	0%	1%	1%
LE GUILVINEC	4 444	22 734	5,12	4 533	23 473	5,18	2%	3%	1%
LORIENT	1 814	9 008	4,97	1 867	9 440	5,06	3%	5%	2%
ERQUY	1 175	5 802	4,94	1 188	5 964	5,02	1%	3%	2%
ROSCOFF	1 052	5 437	5,17	1 006	5 247	5,22	-4%	-4%	1%
SAINT GUENOLE	968	4 786	4,95	809	4 077	5,04	-16%	-15%	2%
CONCARNEAU	533	2 752	5,16	586	2 982	5,09	10%	8%	-2%
BREST	557	2 781	4,99	446	2 246	5,03	-20%	-19%	1%
SAINT QUAY PORTRIEUX	534	2 560	4,80	466	2 231	4,79	-13%	-13%	0%
LOCTUDY	397	1 959	4,93	437	2 206	5,05	10%	13%	2%
OLERON	398	1 976	4,96	414	2 096	5,06	4%	6%	2%
ILE D YEU	342	1 683	4,92	346	1 807	5,23	1%	7%	6%
LES SABLES D'OLONNE	259	1 245	4,81	259	1 322	5,10	0%	6%	6%
ST JEAN DE LUZ	94	587	6,24	154	970	6,29	64%	65%	1%
SETE	86	801	9,27	119	913	7,66	38%	14%	-17%
AUDIERNE	193	973	5,03	136	678	4,97	-29%	-30%	-1%

EVOLUTION MENSUELLE
DES QUANTITES MISES EN VENTE
ET DES PRIX MOYENS
SOUS TOUTES LES HALLES À MARÉE
EN 2012 ET 2013

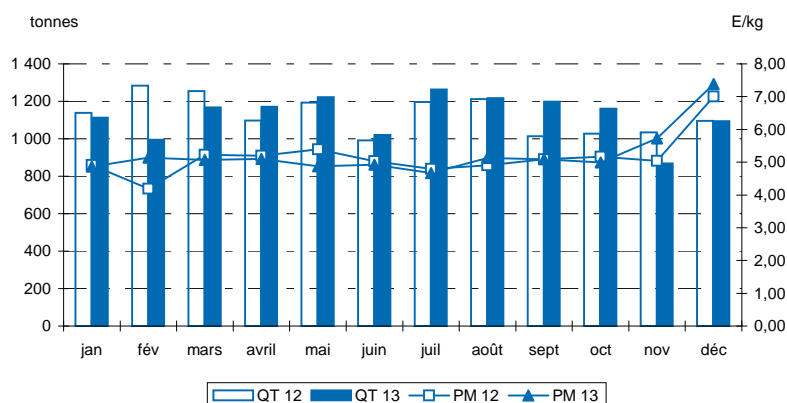

QUANTITÉS MISES EN VENTE ET RETRAITS DANS LES PRINCIPALES HALLES À MARÉE

Halle à marée	2012			2013			Evolution	
	Q. mises en	Q. retraits (T)	Taux retraits	Q. mises en	Q. retraits (T)	Taux retraits	Q. mises en	Q. retraits
Toutes halles à marée	13 540	52,6	0,4%	13 492	52,5	0,4%	0%	0%
LE GUILVINEC	4 457	12,7	0,3%	4 545	11,4	0,3%	2%	-11%
LORIENT	1 824	9,9	0,5%	1 873	6,3	0,3%	3%	-36%
ERQUY	1 185	9,9	0,8%	1 196	8,8	0,7%	1%	-11%
ROSCOFF	1 053	0,5	0,0%	1 008	2,1	0,2%	-4%	x 4
SAINT GUENOLE	971	2,8	0,3%	812	2,5	0,3%	-16%	-10%
CONCARNEAU	534	0,6	0,1%	587	0,7	0,1%	10%	1%
BREST	560	2,7	0,5%	448	2,1	0,5%	-20%	-23%
SAINT QUAY PORTRIEUX	539	5,1	0,9%	471	4,6	1,0%	-13%	-9%
LOCTUDY	398	0,3	0,1%	438	1,0	0,2%	10%	x 3
OLERON	398	0,2	0,1%	414	0,2	0,0%	4%	-17%
ILE D YEU	347	4,8	1,4%	354	8,1	2,3%	2%	70%
LES SABLES D'OLONNE	259	0,7	0,3%	260	0,4	0,2%	0%	-40%
ST JEAN DE LUZ	95	0,6	0,7%	154			63%	
SETE	86	0,1	0,2%	119	0,1	0,1%	38%	-10%
AUDIERNE	193			136			-29%	

Source : FranceAgriMer/RIC

DÉTAIL DES VENTES DANS LES PRINCIPALES HALLES À MARÉE

Halle à marée	2012			2013			Evolution		
	Q. vendues (T)	V. ventes (k€)	P.M. (€/kg)	Q. vendues (T)	V. ventes (k€)	P.M. (€/kg)	Q. vendues (%)	V. ventes (%)	P.M. (%)
Toutes halles à marée	4 209	7 340	1,74	5 139	8 329	1,62	22%	13%	-7%
GRANVILLE	3 188	5 356	1,68	3 111	5 184	1,67	-2%	-3%	-1%
GRANDCAMP	172	241	1,40	664	962	1,45	x 4	x 4	3%
LE GRAU DU ROI	162	820	5,05	158	864	5,48	-3%	5%	8%
PORT EN BESSIN	134	235	1,75	289	456	1,57	116%	94%	-10%
ERQUY	77	79	1,02	415	262	0,63	x 5	x 3	-38%
SAINT QUAY PORTRIEUX	294	224	0,76	279	215	0,77	-5%	-4%	1%
DIEPPE	73	155	2,14	134	205	1,53	85%	32%	-29%
CHERBOURG	21	44	2,14	25	47	1,90	18%	5%	-11%
FECAMP	10	21	2,04	26	36	1,39	159%	76%	-32%
LES SABLES D'OLONNE	12	31	2,55	10	27	2,73	-18%	-13%	7%
LE CROISIC	14	40	2,84	5	20	3,81	-63%	-50%	34%
LORIENT	9	26	2,86	5	16	3,23	-47%	-41%	13%
BOULOGNE/MER	34	52	1,53	9	15	1,67	-73%	-71%	9%
LA ROCHELLE	2	6	3,48	3	8	2,85	71%	40%	-18%
NOIRMOUTIER	1	2	3,79	1	4	3,60	127%	116%	-5%

EVOLUTION MENSUELLE
DES QUANTITES MISES EN VENTE
ET DES PRIX MOYENS
SOUS TOUTES LES HALLES À MARÉE
EN 2012 ET 2013

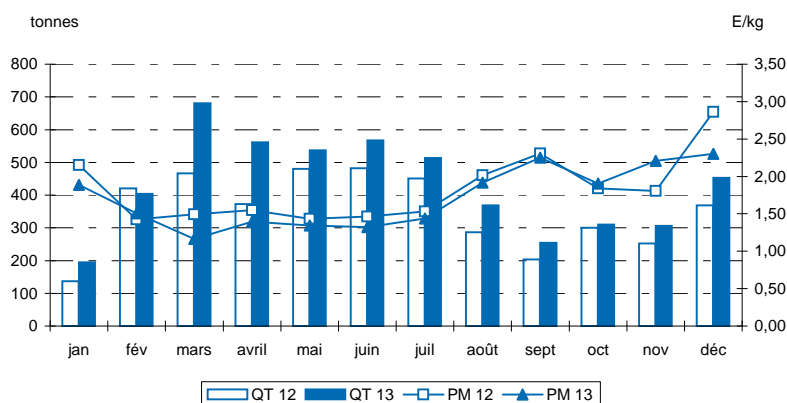

QUANTITÉS MISES EN VENTE ET RETRAITS DANS LES PRINCIPALES HALLES À MARÉE

Halle à marée	2012			2013			Evolution	
	Q. mises en	Q. retraits (T)	Taux retraits	Q. mises en	Q. retraits (T)	Taux retraits	Q. mises en	Q. retraits
Toutes halles à marée	4 221	12,2	0,3%	5 151	12,0	0,2%	22%	-2%
GRANVILLE	3 194	6,0	0,2%	3 117	5,8	0,2%	-2%	-4%
GRANDCAMP	177	4,8	2,7%	669	5,2	0,8%	x 4	9%
LE GRAU DU ROI	163	1,1	0,7%	158	0,6	0,4%	-3%	-44%
PORT EN BESSIN	134	0,2	0,1%	289			115%	
ERQUY	77	0,1	0,1%	415			x 5	
SAINT QUAY PORTRIEUX	294			279			-5%	
DIEPPE	73			134			85%	
CHERBOURG	21			25	0,3	1,2%	20%	
FECAMP	10			26			159%	
LES SABLES D'OLONNE	12			10			-18%	
LE CROISIC	14			5			-63%	
LORIENT	9			5			-47%	
BOULOGNE/MER	34			9			-73%	
LA ROCHELLE	2			3			71%	
NOIRMOUTIER	1			1	0,0	0,1%	127%	

Source : FranceAgriMer/RIC

DÉTAIL DES VENTES DANS LES PRINCIPALES HALLES À MARÉE

Halle à marée	2012			2013			Evolution		
	Q. vendues (T)	V. ventes (k€)	P.M. (€/kg)	Q. vendues (T)	V. ventes (k€)	P.M. (€/kg)	Q. vendues (%)	V. ventes (%)	P.M. (%)
Toutes halles à marée	5 706	30 312	5,31	3 813	25 055	6,57	-33%	-17%	24%
BOULOGNE/MER	761	5 592	7,35	556	4 122	7,42	-27%	-26%	1%
ERQUY	334	1 971	5,90	598	3 293	5,51	79%	67%	-7%
LES SABLES D'OLONNE	714	2 866	4,01	327	2 251	6,88	-54%	-21%	72%
OLERON	739	3 154	4,27	284	1 902	6,70	-62%	-40%	57%
SAINT QUAY PORTRIEUX	185	1 036	5,60	249	1 446	5,82	34%	40%	4%
PORT EN BESSIN	150	993	6,60	220	1 333	6,05	47%	34%	-8%
LE GUILVINEC	172	938	5,44	236	1 311	5,56	37%	40%	2%
CHERBOURG	115	783	6,83	214	1 274	5,94	87%	63%	-13%
ST JEAN DE LUZ	325	1 876	5,78	172	1 231	7,15	-47%	-34%	24%
ROSCOFF	135	771	5,69	183	1 086	5,94	35%	41%	4%
LA TURBALLE	619	2 442	3,95	113	755	6,67	-82%	-69%	69%
LE GRAU DU ROI	81	814	10,00	42	617	14,78	-49%	-24%	48%
LA ROCHELLE	167	695	4,17	73	491	6,71	-56%	-29%	61%
ARCACHON	253	1 306	5,17	67	479	7,12	-73%	-63%	38%
PORT LA NOUVELLE	47	464	9,87	46	473	10,37	-3%	2%	5%

EVOLUTION MENSUELLE
DES QUANTITES MISES EN VENTE
ET DES PRIX MOYENS
SOUS TOUTES LES HALLES À MARÉE
EN 2012 ET 2013

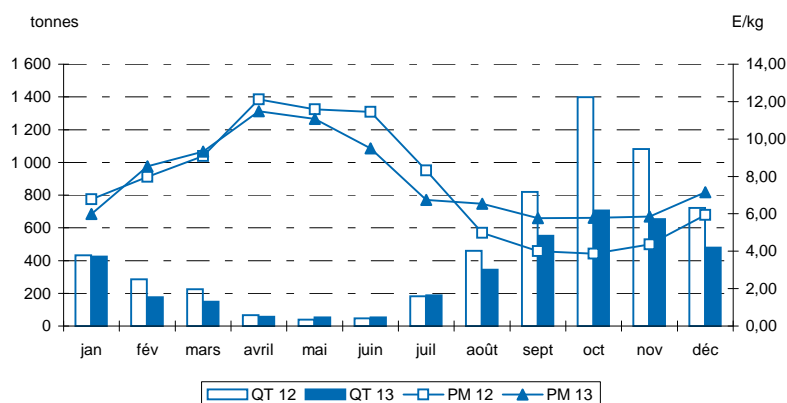

QUANTITÉS MISES EN VENTE ET RETRAITS DANS LES PRINCIPALES HALLES À MARÉE

Halle à marée	2012			2013			Evolution	
	Q. mises en	Q. retraits (T)	Taux retraits	Q. mises en	Q. retraits (T)	Taux retraits	Q. mises en	Q. retraits
Toutes halles à marée	5 756	49,5	0,9%	3 834	20,9	0,5%	-33%	-58%
BOULOGNE/MER	764	3,0	0,4%	561	5,7	1,0%	-26%	93%
ERQUY	335	0,3	0,1%	598	0,2	0,0%	79%	-28%
LES SABLES D'OLONNE	726	11,6	1,6%	331	3,6	1,1%	-54%	-69%
OLERON	743	3,7	0,5%	284	0,3	0,1%	-62%	-91%
SAINT QUAY PORTRIEUX	186	1,1	0,6%	249	0,9	0,3%	34%	-24%
PORT EN BESSIN	150			221	0,1	0,1%	47%	
LE GUILVINEC	174	1,9	1,1%	237	1,7	0,7%	36%	-7%
CHERBOURG	115			214			87%	
ST JEAN DE LUZ	325			172			-47%	
ROSCOFF	135			183			35%	
LA TURBALLE	624	5,0	0,8%	114	0,4	0,4%	-82%	-92%
LE GRAU DU ROI	81			42			-49%	
LA ROCHELLE	170	3,6	2,1%	73	0,1	0,1%	-57%	-98%
ARCACHON	253	0,3	0,1%	67			-73%	-100%
PORT LA NOUVELLE	49	1,7	3,4%	46	0,5	1,1%	-5%	-70%

Source : FranceAgriMer/RIC

DÉTAIL DES VENTES DANS LES PRINCIPALES HALLES À MARÉE

Halle à marée	2012			2013			Evolution		
	Q. vendues (T)	V. ventes (k€)	P.M. (€/kg)	Q. vendues (T)	V. ventes (k€)	P.M. (€/kg)	Q. vendues (%)	V. ventes (%)	P.M. (%)
Toutes halles à marée	2 345	7 172	3,06	2 362	6 168	2,61	1%	-14%	-15%
LE GUILVINEC	1 038	3 386	3,26	1 003	2 794	2,79	-3%	-17%	-15%
SAINT GUENOLE	474	1 287	2,71	489	1 092	2,23	3%	-15%	-18%
LOCTUDY	184	482	2,62	248	493	1,99	34%	2%	-24%
CONCARNEAU	182	566	3,12	152	470	3,08	-16%	-17%	-1%
OLERON	73	261	3,58	84	272	3,24	15%	4%	-9%
ERQUY	82	260	3,16	94	263	2,79	15%	1%	-12%
LORIENT	129	334	2,59	102	246	2,41	-21%	-26%	-7%
ROSCOFF	61	184	3,00	75	210	2,81	22%	14%	-6%
SAINT QUAY PORTRIEUX	45	123	2,72	37	83	2,27	-19%	-32%	-17%
ST JEAN DE LUZ	8	45	5,45	13	59	4,61	55%	31%	-15%
SETE	10	70	6,82	8	46	6,03	-25%	-34%	-12%
LES SABLES D'OLONNE	27	83	3,04	13	38	2,85	-51%	-54%	-6%
LE CROISIC	10	22	2,33	15	35	2,36	55%	57%	2%
LA ROCHELLE	8	24	3,16	18	33	1,82	144%	41%	-42%
LA TURBALLE	5	12	2,65	4	9	2,48	-23%	-28%	-7%

EVOLUTION MENSUELLE
DES QUANTITES MISES EN VENTE
ET DES PRIX MOYENS
SOUS TOUTES LES HALLES À MARÉE
EN 2012 ET 2013

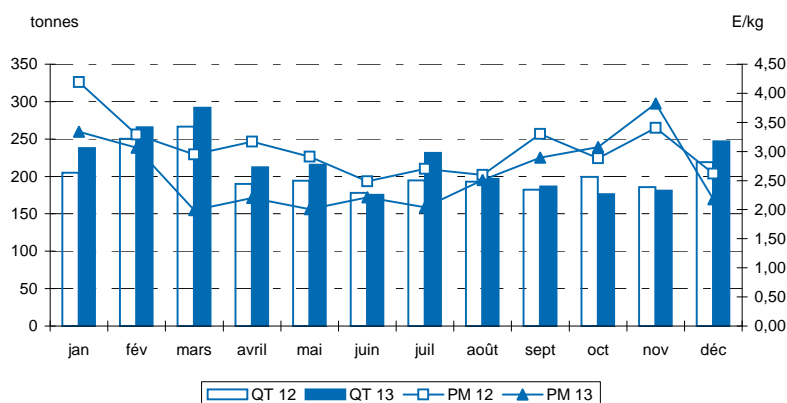

QUANTITÉS MISES EN VENTE ET RETRAITS DANS LES PRINCIPALES HALLES À MARÉE

Halle à marée	2012			2013			Evolution	
	Q. mises en	Q. retraits (T)	Taux retraits	Q. mises en	Q. retraits (T)	Taux retraits	Q. mises en	Q. retraits
Toutes halles à marée	2 458	113,2	4,6%	2 617	255,5	9,8%	6%	126%
LE GUILVINEC	1 068	30,3	2,8%	1 065	62,5	5,9%	0%	106%
SAINT GUENOLE	495	20,9	4,2%	544	55,2	10,2%	10%	164%
LOCTUDY	199	14,8	7,4%	291	43,5	15,0%	46%	194%
CONCARNEAU	190	8,6	4,5%	163	10,8	6,6%	-14%	25%
OLERON	73	0,1	0,1%	84			15%	
ERQUY	85	3,1	3,6%	107	13,0	12,1%	26%	x 4
LORIENT	151	22,4	14,8%	128	26,1	20,4%	-15%	16%
ROSCOFF	64	3,0	4,6%	85	10,0	11,8%	32%	x 3
SAINT QUAY PORTRIEUX	55	9,4	17,3%	68	31,6	46,3%	25%	x 3
ST JEAN DE LUZ	8			13	0,2	1,4%	57%	
SETE	10			8			-25%	
LES SABLES D'OLONNE	27			13			-51%	
LE CROISIC	10	0,4	3,9%	15	0,5	3,3%	54%	29%
LA ROCHELLE	8			20	1,7	8,5%	167%	
LA TURBALLE	5			4			-23%	

Source : FranceAgriMer/RIC

DÉTAIL DES VENTES DANS LES PRINCIPALES HALLES À MARÉE

Halle à marée	2012			2013			Evolution		
	Q. vendues (T)	V. ventes (k€)	P.M. (E/kg)	Q. vendues (T)	V. ventes (k€)	P.M. (E/kg)	Q. vendues (%)	V. ventes (%)	P.M. (%)
Toutes halles à marée	2 899	4 817	1,66	2 903	4 681	1,61	0%	-3%	-3%
LE GUILVINEC	495	873	1,76	470	765	1,63	-5%	-12%	-8%
NOIRMOUTIER	488	903	1,85	383	720	1,88	-21%	-20%	1%
LORIENT	244	381	1,56	339	561	1,65	39%	47%	6%
ERQUY	229	324	1,41	243	312	1,28	6%	-4%	-9%
LA TURBALLE	95	151	1,59	139	241	1,73	47%	60%	9%
QUIBERON	159	240	1,51	153	234	1,52	-4%	-3%	1%
OLERON	119	182	1,53	144	226	1,57	20%	24%	3%
SAINT GUENOLE	120	179	1,49	146	196	1,34	22%	10%	-10%
CHERBOURG	142	257	1,81	120	192	1,60	-16%	-25%	-11%
SAINT GILLES CROIX DE VIE	156	250	1,60	89	144	1,63	-43%	-42%	1%
LES SABLES D'OLONNE	86	139	1,62	86	139	1,63	-1%	0%	1%
LA ROCHELLE	31	44	1,44	85	135	1,59	178%	x 3	11%
CONCARNEAU	49	70	1,45	78	112	1,43	60%	59%	-1%
ST JEAN DE LUZ	35	94	2,66	41	103	2,52	16%	10%	-6%
SAINT QUAY PORTRIEUX	82	140	1,71	53	91	1,70	-34%	-35%	-1%

EVOLUTION MENSUELLE DES QUANTITES MISES EN VENTE ET DES PRIX MOYENS SOUS TOUTES LES HALLES À MARÉE EN 2012 ET 2013

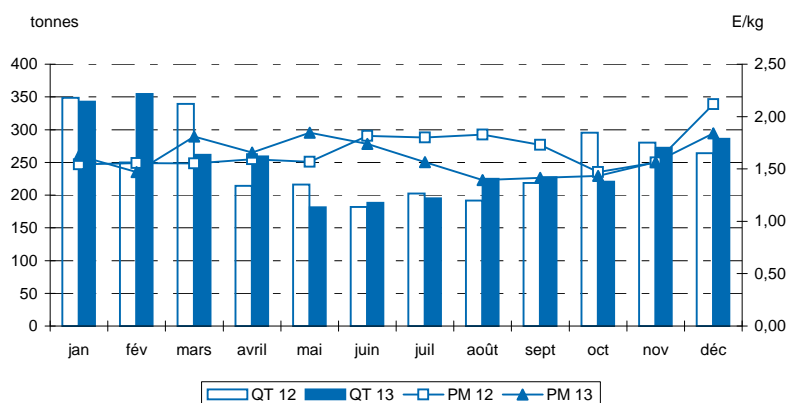

QUANTITÉS MISES EN VENTE ET RETRAITS DANS LES PRINCIPALES HALLES À MARÉE

Halle à marée	2012			2013			Evolution	
	Q. mises en	Q. retraits (T)	Taux retraits	Q. mises en	Q. retraits (T)	Taux retraits	Q. mises en	Q. retraits
Toutes halles à marée	3 003	104,0	3,5%	3 014	111,3	3,7%	0%	7%
LE GUILVINEC	505	10,1	2,0%	490	20,2	4,1%	-3%	100%
NOIRMOUTIER	488	0,5	0,1%	383	0,1	0,0%	-21%	-75%
LORIENT	262	18,5	7,1%	355	15,7	4,4%	35%	-15%
ERQUY	236	7,1	3,0%	253	9,7	3,8%	7%	36%
LA TURBALLE	99	4,3	4,3%	143	3,8	2,6%	44%	-13%
QUIBERON	175	16,5	9,4%	162	8,3	5,1%	-8%	-50%
OLERON	120	0,8	0,7%	144	0,1	0,1%	20%	-84%
SAINT GUENOLE	126	5,6	4,4%	154	7,6	5,0%	23%	37%
CHERBOURG	146	4,0	2,7%	130	10,1	7,8%	-11%	153%
SAINT GILLES CROIX DE VIE	160	4,2	2,7%	91	2,5	2,7%	-43%	-42%
LES SABLES D'OLONNE	91	5,0	5,5%	89	4,0	4,4%	-2%	-21%
LA ROCHELLE	31	0,3	0,8%	85	0,1	0,1%	176%	-62%
CONCARNEAU	55	5,8	10,7%	86	7,4	8,7%	57%	27%
ST JEAN DE LUZ	35	0,1	0,4%	41	0,1	0,2%	16%	-24%
SAINT QUAY PORTRIEUX	85	3,3	3,9%	57	3,2	5,6%	-33%	-3%

Source : FranceAgriMer/RIC

DÉTAIL DES VENTES DANS LES PRINCIPALES HALLES À MARÉE

Halle à marée	2012			2013			Evolution		
	Q. vendues (T)	V. ventes (k€)	P.M. (€/kg)	Q. vendues (T)	V. ventes (k€)	P.M. (€/kg)	Q. vendues (%)	V. ventes (%)	P.M. (%)
Toutes halles à marée	16 521	39 244	2,38	14 943	36 792	2,46	-10%	-6%	4%
SAINT QUAY PORTRIEUX	3 291	6 812	2,07	3 093	6 577	2,13	-6%	-3%	3%
ERQUY	2 423	5 103	2,11	2 530	5 471	2,16	4%	7%	3%
DIEPPE	1 771	4 552	2,57	1 748	4 573	2,62	-1%	0%	2%
PORT EN BESSIN	2 580	6 289	2,44	1 665	4 560	2,74	-35%	-27%	12%
SAINT MALO	1 301	2 810	2,16	1 219	2 738	2,25	-6%	-3%	4%
GRANVILLE	966	2 198	2,28	1 070	2 462	2,30	11%	12%	1%
GRANDCAMP	1 081	2 760	2,55	861	2 257	2,62	-20%	-18%	3%
BOULOGNE/MER	699	2 047	2,93	712	2 094	2,94	2%	2%	0%
FECAMP	528	1 314	2,49	638	1 636	2,56	21%	24%	3%
CHERBOURG	373	970	2,60	450	1 120	2,49	21%	15%	-4%
BREST	178	700	3,94	117	530	4,54	-34%	-24%	15%
ROSCOFF	177	479	2,70	173	518	2,99	-2%	8%	11%
LE CROISIC	102	437	4,29	123	457	3,71	21%	5%	-13%
OLERON	140	462	3,31	104	379	3,63	-25%	-18%	10%
LORIENT	124	360	2,90	113	360	3,17	-9%	0%	9%

EVOLUTION MENSUELLE
DES QUANTITES MISES EN VENTE
ET DES PRIX MOYENS
SOUS TOUTES LES HALLES À MARÉE
EN 2012 ET 2013

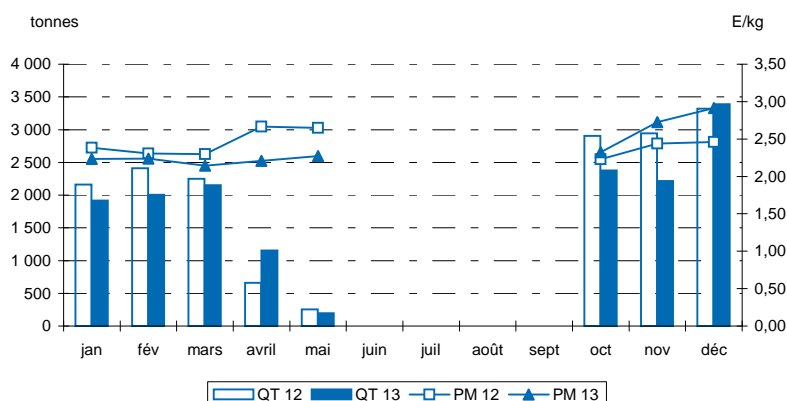

QUANTITÉS MISES EN VENTE ET RETRAITS DANS LES PRINCIPALES HALLES À MARÉE

Halle à marée	2012			2013			Evolution	
	Q. mises en	Q. retraits (T)	Taux retraits	Q. mises en	Q. retraits (T)	Taux retraits	Q. mises en	Q. retraits
Toutes halles à marée	16 916	395,3	2,3%	15 424	481,3	3,1%	-9%	22%
SAINT QUAY PORTRIEUX	3 291			3 093			-6%	
ERQUY	2 423			2 530			4%	
DIEPPE	1 805	34,0	1,9%	1 770	21,8	1,2%	-2%	-36%
PORT EN BESSIN	2 757	176,8	6,4%	1 765	99,8	5,7%	-36%	-44%
SAINT MALO	1 301			1 219			-6%	
GRANVILLE	978	11,6	1,2%	1 290	220,4	17,1%	32%	x 19
GRANDCAMP	1 230	148,9	12,1%	953	91,7	9,6%	-23%	-38%
BOULOGNE/MER	703	4,2	0,6%	712			1%	
FECAMP	539	11,8	2,2%	643	4,7	0,7%	19%	-60%
CHERBOURG	381	7,6	2,0%	490	39,3	8,0%	29%	x 5
BREST	178	0,2	0,1%	117			-34%	
ROSCOFF	177			173			-2%	
LE CROISIC	102	0,1	0,1%	126	2,5	2,0%	23%	x 18
OLERON	140			104			-25%	
LORIENT	124			114	0,9	0,8%	-8%	

Source : FranceAgriMer/RIC

DÉTAIL DES VENTES DANS LES PRINCIPALES HALLES À MARÉE

Halle à marée	2012			2013			Evolution		
	Q. vendues (T)	V. ventes (k€)	P.M. (€/kg)	Q. vendues (T)	V. ventes (k€)	P.M. (€/kg)	Q. vendues (%)	V. ventes (%)	P.M. (%)
Toutes halles à marée	217	3 650	16,85	225	3 824	16,96	4%	5%	1%
LE CROISIC	61	980	15,97	62	1 120	18,10	1%	14%	13%
SAINT GILLES CROIX DE VIE	44	700	15,96	56	763	13,59	28%	9%	-15%
OLERON	31	503	16,45	32	526	16,55	4%	5%	1%
LORIENT	29	529	17,99	25	523	20,71	-14%	-1%	15%
NOIRMOUTIER	13	208	16,51	16	248	15,59	26%	19%	-6%
CONCARNEAU	10	226	23,64	8	192	24,65	-18%	-15%	4%
LES SABLES D'OLONNE	9	157	17,44	12	190	15,74	35%	21%	-10%
LA ROCHELLE	11	159	14,92	8	128	15,16	-21%	-20%	2%
ST JEAN DE LUZ	2	34	19,02	2	39	24,56	-11%	15%	29%
SAINT QUAY PORTRIEUX	1	33	35,74	0,5	18	38,54	-51%	-47%	8%
ROSCOFF	1	30	26,89	0,5	15	30,43	-57%	-52%	13%
LE GUILVINEC	1	31	22,16	0,6	14	24,96	-60%	-55%	13%
SETE	2	17	8,42	1,1	12	10,66	-45%	-31%	27%
QUIBERON	1	18	16,77	0,7	10	14,59	-37%	-45%	-13%
SAINT GUENOLE	0,5	10	21,07	0,3	8	24,72	-27%	-15%	17%

EVOLUTION MENSUELLE DES QUANTITES MISES EN VENTE ET DES PRIX MOYENS SOUS TOUTES LES HALLES À MARÉE EN 2012 ET 2013

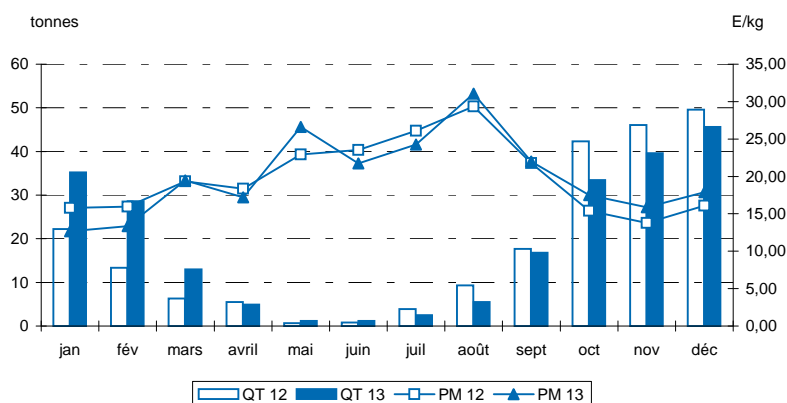

QUANTITÉS MISES EN VENTE ET RETRAITS DANS LES PRINCIPALES HALLES À MARÉE

Halle à marée	2012			2013			Evolution	
	Q. mises en	Q. retraits (T)	Taux retraits	Q. mises en	Q. retraits (T)	Taux retraits	Q. mises en	Q. retraits
Toutes halles à marée	218	1,0	0,5%	228	2,2	1,0%	5%	116%
LE CROISIC	61			62	0,1	0,2%	1%	
SAINT GILLES CROIX DE VIE	45	0,7	1,6%	58	1,9	3,2%	30%	160%
OLERON	31	0,1	0,4%	32			4%	
LORIENT	30	0,1	0,3%	25	0,1	0,2%	-14%	-35%
NOIRMOUTIER	13			16			26%	
CONCARNEAU	10			8			-18%	
LES SABLES D'OLONNE	9			12			35%	
LA ROCHELLE	11			8			-21%	
ST JEAN DE LUZ	2			2			-11%	
SAINT QUAY PORTRIEUX	1			0,5			-51%	
ROSCOFF	1			0,5			-57%	
LE GUILVINEC	1			0,6			-60%	
SETE	2			1,2	0,1	6,6%	-42%	
QUIBERON	1	0,1	7,2%	0,7			-40%	
SAINT GUENOLE	0,5			0,3			-27%	

Source : FranceAgriMer/RIC

DÉTAIL DES VENTES DANS LES PRINCIPALES HALLES À MARÉE

Halle à marée	2012			2013			Evolution		
	Q. vendues (T)	V. ventes (k€)	P.M. (E/kg)	Q. vendues (T)	V. ventes (k€)	P.M. (E/kg)	Q. vendues (%)	V. ventes (%)	P.M. (%)
Toutes halles à marée	1 960	5 027	2,56	1 993	5 396	2,71	2%	7%	6%
PORT EN BESSIN	390	943	2,42	455	1 152	2,53	17%	22%	5%
LE GUILVINEC	201	465	2,31	192	473	2,46	-4%	2%	6%
BOULOGNE/MER	282	614	2,18	196	467	2,38	-31%	-24%	9%
ROSCOFF	149	453	3,04	136	450	3,31	-9%	-1%	9%
CHERBOURG	124	343	2,76	142	405	2,85	14%	18%	3%
FECAMP	75	175	2,35	107	258	2,40	44%	47%	2%
OLERON	56	212	3,79	68	243	3,56	22%	15%	-6%
BREST	59	191	3,25	70	230	3,29	19%	20%	1%
DIEPPE	100	224	2,23	113	228	2,01	13%	2%	-10%
LORIENT	77	187	2,41	82	204	2,48	6%	9%	3%
LES SABLES D'OLONNE	47	132	2,79	50	154	3,10	5%	16%	11%
CONCARNEAU	63	165	2,61	45	133	2,99	-29%	-19%	14%
SAINT GUENOLE	53	117	2,21	47	118	2,52	-12%	1%	14%
ROYAN	25	86	3,51	35	114	3,30	41%	33%	-6%
NOIRMOUTIER	28	71	2,49	36	111	3,05	28%	57%	23%

EVOLUTION MENSUELLE
DES QUANTITES MISES EN VENTE
ET DES PRIX MOYENS
SOUS TOUTES LES HALLES À MARÉE
EN 2012 ET 2013

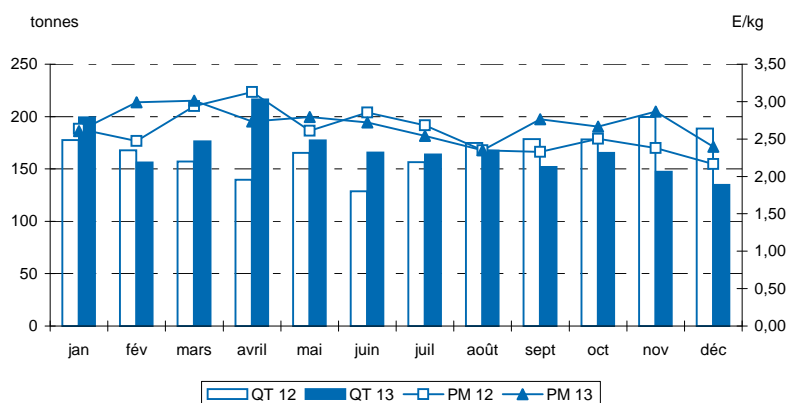

QUANTITÉS MISES EN VENTE ET RETRAITS DANS LES PRINCIPALES HALLES À MARÉE

Halle à marée	2012			2013			Evolution	
	Q. mises en	Q. retraits (T)	Taux retraits	Q. mises en	Q. retraits (T)	Taux retraits	Q. mises en	Q. retraits
Toutes halles à marée	2 012	52,1	2,6%	2 022	28,5	1,4%	0%	-45%
PORT EN BESSIN	397	6,8	1,7%	457	1,9	0,4%	15%	-72%
LE GUILVINEC	213	11,9	5,6%	199	6,3	3,2%	-7%	-47%
BOULOGNE/MER	287	4,4	1,6%	197	1,1	0,6%	-31%	-74%
ROSCOFF	150	1,0	0,7%	136	0,2	0,1%	-10%	-81%
CHERBOURG	126	1,7	1,3%	143	0,7	0,5%	14%	-56%
FECAMP	77	2,5	3,3%	109	1,3	1,2%	41%	-48%
OLERON	57	0,8	1,4%	69	0,6	0,9%	22%	-21%
BREST	59	0,6	1,0%	70	0,2	0,2%	18%	-73%
DIEPPE	104	3,1	3,0%	114	1,0	0,9%	10%	-66%
LORIENT	80	3,1	3,8%	84	1,8	2,1%	4%	-43%
LES SABLES D'OLONNE	48	0,4	0,8%	50	0,6	1,2%	5%	52%
CONCARNEAU	67	4,2	6,2%	49	3,9	8,1%	-28%	-7%
SAINT GUENOLE	55	2,0	3,5%	48	1,4	2,8%	-12%	-29%
ROYAN	25	0,1	0,5%	35			41%	
NOIRMOUTIER	31	2,2	7,2%	38	1,9	4,9%	25%	-16%

Source : FranceAgriMer/RIC

DÉTAIL DES VENTES DANS LES PRINCIPALES HALLES À MARÉE

Halle à marée	2012			2013			Evolution		
	Q. vendues (T)	V. ventes (k€)	P.M. (€/kg)	Q. vendues (T)	V. ventes (k€)	P.M. (€/kg)	Q. vendues (%)	V. ventes (%)	P.M. (%)
Toutes halles à marée	1 952	6 049	3,10	2 222	6 389	2,88	14%	6%	-7%
GRANVILLE	508	1 349	2,66	425	985	2,32	-16%	-27%	-13%
PORT EN BESSIN	341	854	2,51	449	984	2,19	32%	15%	-12%
LA TURBALLE	213	610	2,86	173	609	3,52	-19%	0%	23%
LORIENT	93	476	5,12	100	435	4,34	8%	-9%	-15%
LES SABLES D'OLONNE	54	198	3,65	114	319	2,79	111%	61%	-23%
CHERBOURG	101	228	2,26	137	312	2,28	36%	37%	1%
CONCARNEAU	53	247	4,64	62	302	4,86	17%	22%	5%
ROSCOFF	21	104	4,91	62	285	4,57	193%	174%	-7%
BOULOGNE/MER	100	249	2,48	140	272	1,94	40%	9%	-22%
QUIBERON	33	233	7,08	35	222	6,41	5%	-5%	-9%
SAINT GUENOLE	38	179	4,70	39	192	4,88	3%	7%	4%
FECAMP	56	108	1,92	110	155	1,41	96%	44%	-26%
LE GUILVINEC	38	123	3,24	47	139	2,94	25%	13%	-9%
AUDIERNE	28	143	5,01	23	137	5,97	-19%	-4%	19%
ERQUY	45	134	3,01	27	120	4,42	-39%	-10%	47%

EVOLUTION MENSUELLE
DES QUANTITES MISES EN VENTE
ET DES PRIX MOYENS
SOUS TOUTES LES HALLES À MARÉE
EN 2012 ET 2013

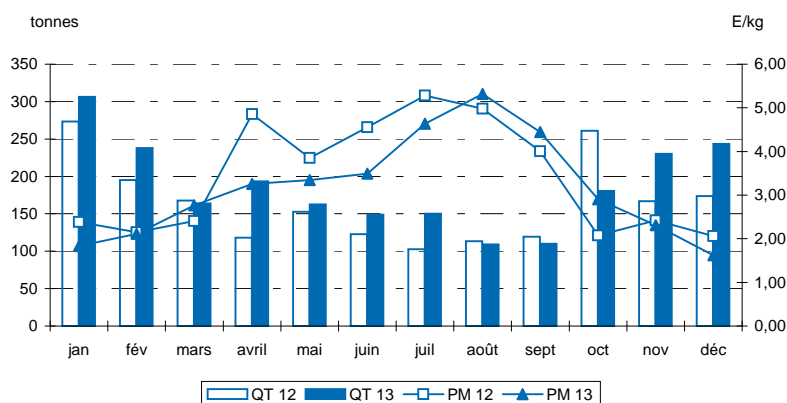

QUANTITÉS MISES EN VENTE ET RETRAITS DANS LES PRINCIPALES HALLES À MARÉE

Halle à marée	2012			2013			Evolution	
	Q. mises en	Q. retraits (T)	Taux retraits	Q. mises en	Q. retraits (T)	Taux retraits	Q. mises en	Q. retraits
Toutes halles à marée	1 968	15,7	0,8%	2 236	14,3	0,6%	14%	-9%
GRANVILLE	516	7,9	1,5%	426	1,1	0,3%	-17%	-86%
PORT EN BESSIN	341	0,3	0,1%	449	0,7	0,2%	32%	119%
LA TURBALLE	213	0,1	0,1%	173	0,1	0,0%	-19%	-43%
LORIENT	94	0,5	0,6%	100	0,2	0,2%	7%	-65%
LES SABLES D'OLONNE	54	0,1	0,2%	115	0,7	0,6%	111%	x 5
CHERBOURG	102	0,8	0,8%	137	0,5	0,4%	35%	-38%
CONCARNEAU	53	0,1	0,1%	62			17%	-81%
ROSCOFF	22	1,1	5,1%	62	0,2	0,3%	179%	-85%
BOULOGNE/MER	101	1,0	1,0%	142	1,5	1,1%	40%	55%
QUIBERON	33			35	0,1	0,2%	5%	
SAINT GUENOLE	38	0,1	0,4%	39	0,1	0,2%	3%	-56%
FECAMP	56			110			96%	
LE GUILVINEC	38	0,5	1,2%	49	1,9	3,8%	28%	x 4
AUDIERNE	28			23			-19%	
ERQUY	45	0,2	0,3%	27	0,2	0,6%	-39%	-1%

Source : FranceAgriMer/RIC

DÉTAIL DES VENTES DANS LES PRINCIPALES HALLES À MARÉE

Halle à marée	2012			2013			Evolution		
	Q. vendues (T)	V. ventes (k€)	P.M. (E/kg)	Q. vendues (T)	V. ventes (k€)	P.M. (E/kg)	Q. vendues (%)	V. ventes (%)	P.M. (%)
Toutes halles à marée	610	6 095	9,99	753	6 917	9,19	23%	13%	-8%
SETE	115	1 047	9,07	91	877	9,60	-21%	-16%	6%
LES SABLES D'OLONNE	11	129	11,32	77	663	8,66	x 7	x 5	-24%
ARCACHON	44	378	8,67	113	639	5,66	159%	69%	-35%
LE GRAU DU ROI	86	671	7,81	69	553	8,02	-20%	-18%	3%
CONCARNEAU	22	270	12,56	33	477	14,46	53%	77%	15%
NOIRMOUTIER	33	421	12,90	33	395	11,99	1%	-6%	-7%
ERQUY	17	171	9,96	42	384	9,12	145%	124%	-8%
AGDE	35	346	10,02	32	342	10,80	-8%	-1%	8%
LORIENT	52	593	11,34	25	304	12,11	-52%	-49%	7%
ST JEAN DE LUZ	29	238	8,21	40	281	6,99	39%	18%	-15%
PORT LA NOUVELLE	39	263	6,76	34	263	7,68	-12%	0%	14%
LA TURBALLE	19	221	11,33	26	259	10,15	31%	17%	-10%
OLERON	9	91	10,01	20	210	10,51	120%	131%	5%
LA ROCHELLE	25	353	14,14	21	200	9,54	-16%	-43%	-33%
SAINT QUAY PORTRIEUX	6	92	14,60	13	183	13,67	113%	99%	-6%

EVOLUTION MENSUELLE
DES QUANTITES MISES EN VENTE
ET DES PRIX MOYENS
SOUS TOUTES LES HALLES À MARÉE
EN 2012 ET 2013

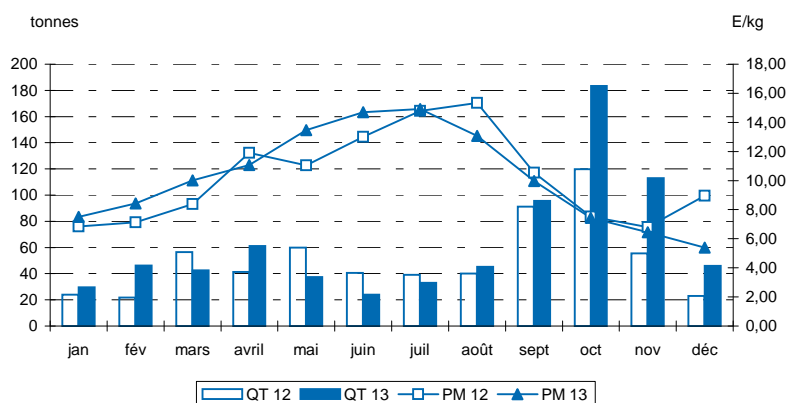

QUANTITÉS MISES EN VENTE ET RETRAITS DANS LES PRINCIPALES HALLES À MARÉE

Halle à marée	2012			2013			Evolution	
	Q. mises en	Q. retraits (T)	Taux retraits	Q. mises en	Q. retraits (T)	Taux retraits	Q. mises en	Q. retraits
Toutes halles à marée	613	2,3	0,4%	757	4,2	0,6%	24%	78%
SETE	117	1,3	1,1%	92	0,5	0,6%	-21%	-59%
LES SABLES D'OLONNE	11			77			x 7	
ARCACHON	44	0,1	0,1%	116	2,8	2,4%	165%	x 53
LE GRAU DU ROI	86	0,2	0,2%	69			-20%	
CONCARNEAU	22			33			53%	
NOIRMOUTIER	33			33			1%	
ERQUY	17			42			145%	
AGDE	35	0,2	0,5%	32	0,3	0,9%	-8%	80%
LORIENT	52			25			-52%	
ST JEAN DE LUZ	29			40	0,1	0,1%	39%	
PORT LA NOUVELLE	39			34	0,1	0,4%	-12%	
LA TURBALLE	20	0,2	0,9%	26			30%	
OLERON	9	0,3	3,7%	20			112%	
LA ROCHELLE	25			21	0,1	0,7%	-15%	
SAINT QUAY PORTRIEUX	6			13			113%	

Source : FranceAgriMer/RIC

DÉTAIL DES VENTES DANS LES PRINCIPALES HALLES À MARÉE

Halle à marée	2012			2013			Evolution		
	Q. vendues (T)	V. ventes (k€)	P.M. (€/kg)	Q. vendues (T)	V. ventes (k€)	P.M. (€/kg)	Q. vendues (%)	V. ventes (%)	P.M. (%)
Toutes halles à marée	10 331	13 232	1,28	7 311	12 713	1,74	-29%	-4%	36%
LE GUILVINEC	2 711	3 571	1,32	2 108	3 849	1,83	-22%	8%	39%
ERQUY	1 778	2 189	1,23	1 287	2 175	1,69	-28%	-1%	37%
SAINT QUAY PORTRIEUX	1 330	1 560	1,17	767	1 255	1,64	-42%	-20%	39%
SAINT GUENOLE	810	1 028	1,27	739	1 202	1,63	-9%	17%	28%
ROSCOFF	1 325	1 849	1,40	596	1 174	1,97	-55%	-36%	41%
CONCARNEAU	765	1 031	1,35	525	970	1,85	-31%	-6%	37%
LOCTUDY	518	624	1,21	469	743	1,58	-10%	19%	31%
LORIENT	391	528	1,35	397	695	1,75	2%	31%	29%
CHERBOURG	396	482	1,22	161	292	1,81	-59%	-40%	49%
LA ROCHELLE	117	134	1,15	138	158	1,15	18%	18%	0%
BOULOGNE/MER	142	157	1,10	71	88	1,23	-50%	-44%	12%
AUDIERNE	10	28	2,77	22	60	2,75	118%	117%	-1%
PORT EN BESSIN	27	32	1,19	24	40	1,64	-10%	24%	37%
BREST	2	3	2,02	1	3	2,39	-6%	10%	18%
LA TURBALLE	1	2	2,07	1	2	3,18	-25%	15%	53%

EVOLUTION MENSUELLE
DES QUANTITES MISES EN VENTE
ET DES PRIX MOYENS
SOUS TOUTES LES HALLES À MARÉE
EN 2012 ET 2013

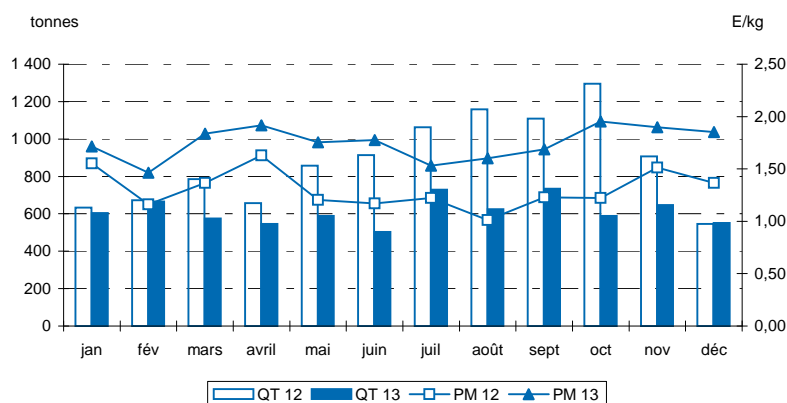

QUANTITÉS MISES EN VENTE ET RETRAITS DANS LES PRINCIPALES HALLES À MARÉE

Halle à marée	2012			2013			Evolution	
	Q. mises en	Q. retraits (T)	Taux retraits	Q. mises en	Q. retraits (T)	Taux retraits	Q. mises en	Q. retraits
Toutes halles à marée	10 594	263,5	2,5%	7 359	48,5	0,7%	-31%	-82%
LE GUILVINEC	2 788	76,6	2,7%	2 113	5,0	0,2%	-24%	-93%
ERQUY	1 816	38,0	2,1%	1 294	7,1	0,5%	-29%	-81%
SAINT QUAY PORTRIEUX	1 358	28,2	2,1%	778	10,7	1,4%	-43%	-62%
SAINT GUENOLE	869	58,8	6,8%	748	8,1	1,1%	-14%	-86%
ROSCOFF	1 328	3,1	0,2%	596	0,1	0,0%	-55%	-96%
CONCARNEAU	783	17,9	2,3%	526	0,4	0,1%	-33%	-98%
LOCTUDY	536	18,0	3,4%	472	2,6	0,6%	-12%	-85%
LORIENT	393	2,5	0,6%	400	3,2	0,8%	2%	30%
CHERBOURG	401	4,7	1,2%	161	0,1	0,1%	-60%	-97%
LA ROCHELLE	132	15,2	11,5%	149	10,9	7,3%	13%	-28%
BOULOGNE/MER	142			71			-50%	
AUDIERNE	10			22			118%	
PORT EN BESSIN	27	0,2	0,6%	24	0,1	0,3%	-10%	-49%
BREST	2			1			-4%	
LA TURBALLE	1			1			-23%	

Source : FranceAgriMer/RIC

DÉTAIL DES VENTES DANS LES PRINCIPALES HALLES À MARÉE

Halle à marée	2012			2013			Evolution		
	Q. vendues (T)	V. ventes (k€)	P.M. (€/kg)	Q. vendues (T)	V. ventes (k€)	P.M. (€/kg)	Q. vendues (%)	V. ventes (%)	P.M. (%)
Toutes halles à marée	2 301	3 856	1,68	2 373	3 767	1,59	3%	-2%	-5%
PORT EN BESSIN	349	581	1,66	357	583	1,64	2%	0%	-2%
LE GUILVINEC	347	564	1,63	306	461	1,51	-12%	-18%	-7%
CHERBOURG	251	468	1,86	249	438	1,76	-1%	-6%	-6%
ERQUY	197	361	1,84	210	359	1,71	7%	-1%	-7%
SAINT QUAY PORTRIEUX	140	241	1,73	205	339	1,65	47%	40%	-4%
ROSCOFF	99	185	1,86	128	207	1,61	29%	12%	-13%
SAINT GUENOLE	115	178	1,55	119	173	1,45	4%	-3%	-7%
CONCARNEAU	89	156	1,75	102	162	1,58	15%	4%	-10%
BOULOGNE/MER	147	229	1,56	102	162	1,59	-30%	-29%	2%
LORIENT	93	143	1,54	93	134	1,43	0%	-7%	-7%
LES SABLES D'OLONNE	41	65	1,57	67	115	1,71	62%	77%	9%
FECAMP	84	117	1,39	76	108	1,41	-9%	-7%	2%
GRANVILLE	95	169	1,79	60	101	1,69	-37%	-40%	-5%
DIEPPE	67	89	1,32	76	92	1,22	12%	3%	-8%
BREST	57	107	1,85	64	89	1,40	11%	-16%	-25%

EVOLUTION MENSUELLE
DES QUANTITES MISES EN VENTE
ET DES PRIX MOYENS
SOUS TOUTES LES HALLES À MARÉE
EN 2012 ET 2013

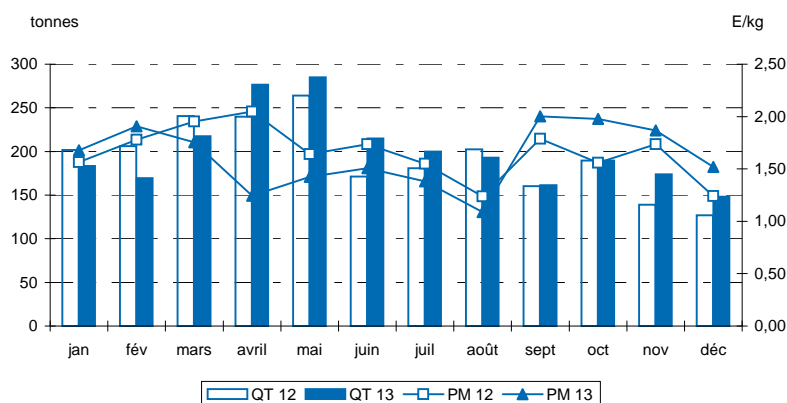

QUANTITÉS MISES EN VENTE ET RETRAITS DANS LES PRINCIPALES HALLES À MARÉE

Halle à marée	2012			2013			Evolution	
	Q. mises en	Q. retraits (T)	Taux retraits	Q. mises en	Q. retraits (T)	Taux retraits	Q. mises en	Q. retraits
Toutes halles à marée	2 323	21,7	0,9%	2 412	39,1	1,6%	4%	80%
PORT EN BESSIN	351	1,9	0,5%	362	5,3	1,5%	3%	185%
LE GUILVINEC	351	3,5	1,0%	310	4,6	1,5%	-11%	32%
CHERBOURG	252	0,7	0,3%	251	1,7	0,7%	-1%	152%
ERQUY	197	0,3	0,2%	211	0,8	0,4%	7%	130%
SAINT QUAY PORTRIEUX	140	0,2	0,2%	207	2,0	1,0%	48%	x 9
ROSCOFF	100	1,1	1,1%	129	0,7	0,5%	28%	-35%
SAINT GUENOLE	119	3,2	2,7%	123	3,9	3,1%	4%	21%
CONCARNEAU	89	0,4	0,5%	103	0,7	0,6%	15%	57%
BOULOGNE/MER	148	1,0	0,7%	103	0,2	0,2%	-31%	-80%
LORIENT	94	1,1	1,2%	101	7,8	7,7%	7%	x 7
LES SABLES D'OLONNE	42	0,9	2,0%	67	0,2	0,4%	59%	-72%
FECAMP	86	1,7	2,0%	78	1,7	2,1%	-9%	-4%
GRANVILLE	95	0,3	0,3%	60	0,1	0,2%	-37%	-46%
DIEPPE	69	1,1	1,6%	79	2,8	3,6%	15%	150%
BREST	58	0,3	0,5%	66	2,6	3,9%	15%	x 8

Source : FranceAgriMer/RIC

DÉTAIL DES VENTES DANS LES PRINCIPALES HALLES À MARÉE

Halle à marée	2012			2013			Evolution		
	Q. vendues (T)	V. ventes (k€)	P.M. (€/kg)	Q. vendues (T)	V. ventes (k€)	P.M. (€/kg)	Q. vendues (%)	V. ventes (%)	P.M. (%)
Toutes halles à marée	2 356	5 668	2,41	3 180	6 888	2,17	35%	22%	-10%
ST JEAN DE LUZ	923	2 362	2,56	1 239	2 919	2,36	34%	24%	-8%
LORIENT	901	2 091	2,32	1 006	1 947	1,94	12%	-7%	-17%
LE GUILVINEC	190	542	2,85	490	1 087	2,22	158%	101%	-22%
LES SABLES D'OLONNE	334	656	1,96	209	414	1,98	-37%	-37%	1%
LA TURBALLE				110	250	2,27			
DOUARNENEZ				116	244	2,10			
ILE D YEU	6	13	1,95	4	14	3,53	-40%	8%	81%
SAINT GILLES CROIX DE VIE				5	11	2,10			

EVOLUTION MENSUELLE
DES QUANTITES MISES EN VENTE
ET DES PRIX MOYENS
SOUS TOUTES LES HALLES À MARÉE
EN 2012 ET 2013

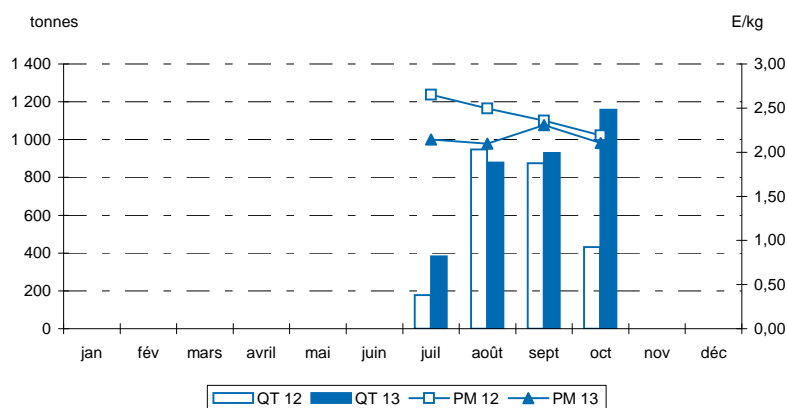

QUANTITÉS MISES EN VENTE ET RETRAITS DANS LES PRINCIPALES HALLES À MARÉE

Halle à marée	2012			2013			Evolution	
	Q. mises en	Q. retraits (T)	Taux retraits	Q. mises en	Q. retraits (T)	Taux retraits	Q. mises en	Q. retraits
Toutes halles à marée	2 435	79,1	3,3%	3 351	171,1	5,1%	38%	116%
ST JEAN DE LUZ	1 000	76,9	7,7%	1 410	171,1	12,1%	41%	122%
LORIENT	901	0,2	0,0%	1 006			12%	
LE GUILVINEC	190			490			158%	
LES SABLES D'OLONNE	336	2,0	0,6%	209			-38%	
LA TURBALLE				110				
DOUARNENEZ				116				
ILE D YEU	6			4			-40%	
SAINT GILLES CROIX DE VIE				5				

Source : FranceAgriMer/RIC

DÉTAIL DES VENTES DANS LES PRINCIPALES HALLES À MARÉE

Halle à marée	2012			2013			Evolution		
	Q. vendues (T)	V. ventes (k€)	P.M. (€/kg)	Q. vendues (T)	V. ventes (k€)	P.M. (€/kg)	Q. vendues (%)	V. ventes (%)	P.M. (%)
Toutes halles à marée	1 070	1 915	1,79	937	1 545	1,65	-12%	-19%	-8%
LORIENT	921	1 661	1,80	813	1 337	1,65	-12%	-19%	-9%
BOULOGNE/MER	78	153	1,96	80	137	1,72	2%	-10%	-12%
CONCARNEAU	66	93	1,42	35	57	1,62	-47%	-39%	14%
LE GUILVINEC	3	5	1,69	8	12	1,65	138%	133%	-2%
SAINT GUENOLE	2	3	1,56	1	2	1,46	-31%	-35%	-6%

EVOLUTION MENSUELLE
DES QUANTITES MISES EN VENTE
ET DES PRIX MOYENS
SOUS TOUTES LES HALLES À MARÉE
EN 2012 ET 2013

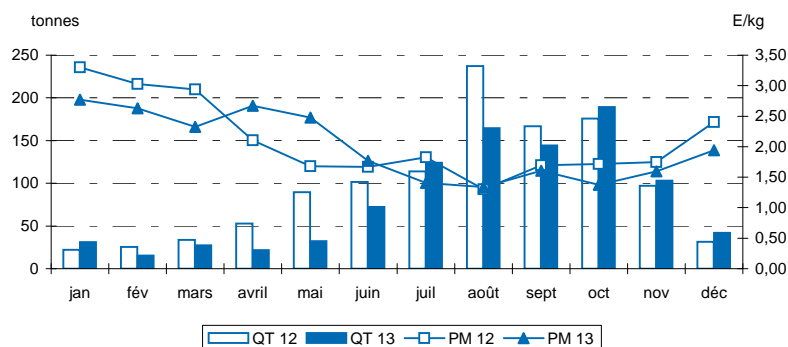

QUANTITÉS MISES EN VENTE ET RETRAITS DANS LES PRINCIPALES HALLES À MARÉE

Halle à marée	2012			2013			Evolution	
	Q. mises en vente (T)	Q. retraits (T)	Taux retraits (%)	Q. mises en vente (T)	Q. retraits (T)	Taux retraits (%)	Q. mises en vente (%)	Q. retraits (%)
Toutes halles à marée	1 147	77,7	6,8%	968	31,1	3,2%	-16%	-60%
LORIENT	994	73,2	7,4%	841	28,0	3,3%	-15%	-62%
BOULOGNE/MER	79	0,7	0,9%	80			1%	
CONCARNEAU	69	3,7	5,4%	38	2,9	7,6%	-45%	-22%
LE GUILVINEC	3			8	0,2	2,5%	143%	
SAINT GUENOLE	2			1			-30%	

Source : FranceAgriMer/RIC

DÉTAIL DES VENTES DANS LES PRINCIPALES HALLES À MARÉE

Halle à marée	2012			2013			Evolution		
	Q. vendues (T)	V. ventes (k€)	P.M. (€/kg)	Q. vendues (T)	V. ventes (k€)	P.M. (€/kg)	Q. vendues (%)	V. ventes (%)	P.M. (%)
Toutes halles à marée	2 878	2 961	1,03	3 095	2 813	0,91	8%	-5%	-12%
ERQUY	822	703	0,86	893	681	0,76	9%	-3%	-11%
PORT EN BESSIN	459	579	1,26	442	441	1,00	-4%	-24%	-21%
CHERBOURG	453	396	0,87	462	342	0,74	2%	-14%	-15%
LE GRAU DU ROI	149	270	1,81	181	294	1,62	21%	9%	-10%
SAINT QUAY PORTRIEUX	197	167	0,85	274	184	0,67	39%	10%	-21%
BOULOGNE/MER	214	213	1,00	182	169	0,93	-15%	-21%	-7%
AGDE	112	135	1,21	96	131	1,37	-14%	-3%	13%
ROSCOFF	96	78	0,81	132	108	0,82	38%	39%	1%
LE GUILVINEC	94	61	0,65	110	61	0,55	17%	1%	-14%
ST JEAN DE LUZ	23	52	2,28	30	61	2,00	34%	17%	-12%
GRANVILLE	71	45	0,64	99	58	0,59	39%	28%	-8%
FECAMP	36	24	0,68	60	52	0,86	68%	113%	27%
SAINT GUENOLE	21	28	1,33	23	33	1,48	8%	21%	12%
CONCARNEAU	18	24	1,37	14	31	2,23	-23%	25%	63%
ARCACHON	15	26	1,76	18	27	1,48	23%	4%	-15%

EVOLUTION MENSUELLE
DES QUANTITES MISES EN VENTE
ET DES PRIX MOYENS
SOUS TOUTES LES HALLES À MARÉE
EN 2012 ET 2013

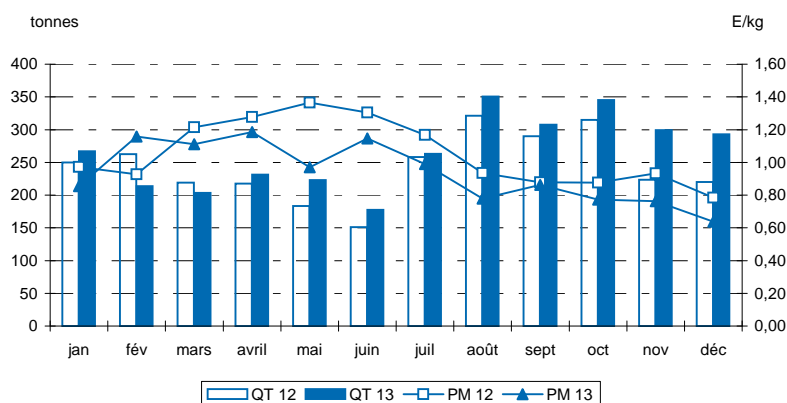

QUANTITÉS MISES EN VENTE ET RETRAITS DANS LES PRINCIPALES HALLES À MARÉE

Halle à marée	2012			2013			Evolution	
	Q. mises en	Q. retraits (T)	Taux retraits	Q. mises en	Q. retraits (T)	Taux retraits	Q. mises en	Q. retraits
Toutes halles à marée	2 912	33,9	1,2%	3 174	78,4	2,5%	9%	131%
ERQUY	823	1,2	0,1%	896	3,5	0,4%	9%	192%
PORT EN BESSIN	461	2,2	0,5%	448	5,9	1,3%	-3%	170%
CHERBOURG	454	1,4	0,3%	469	7,8	1,7%	3%	x 6
LE GRAU DU ROI	149	0,1	0,0%	181			21%	
SAINT QUAY PORTRIEUX	198	1,4	0,7%	276	2,2	0,8%	39%	63%
BOULOGNE/MER	221	7,3	3,3%	211	29,0	13,7%	-4%	x 4
AGDE	116	4,0	3,5%	104	8,3	8,0%	-10%	108%
ROSCOFF	96	0,2	0,2%	132	0,1	0,1%	38%	-41%
LE GUILVINEC	101	7,0	7,0%	117	7,0	6,0%	16%	0%
ST JEAN DE LUZ	26	3,2	12,3%	34	3,7	10,9%	31%	16%
GRANVILLE	71			99	0,2	0,2%	40%	
FECAMP	36	0,4	1,1%	61	1,6	2,6%	71%	x 4
SAINT GUENOLE	21	0,5	2,5%	25	2,3	9,3%	17%	x 4
CONCARNEAU	18	0,5	2,7%	16	1,9	12,3%	-15%	x 4
ARCACHON	16	1,1	6,8%	20	1,4	7,2%	24%	32%

Source : FranceAgriMer/RIC

DÉTAIL DES VENTES DANS LES PRINCIPALES HALLES À MARÉE

Halle à marée	2012			2013			Evolution		
	Q. vendues (T)	V. ventes (k€)	P.M. (€/kg)	Q. vendues (T)	V. ventes (k€)	P.M. (€/kg)	Q. vendues (%)	V. ventes (%)	P.M. (%)
Toutes halles à marée	199	3 345	16,81	199	3 642	18,33	0%	9%	9%
GRANVILLE	29	490	16,95	32	627	19,34	12%	28%	14%
ROSCOFF	38	597	15,84	31	527	16,83	-17%	-12%	6%
SAINT QUAY PORTRIEUX	29	494	16,80	23	458	19,73	-21%	-7%	17%
LE CROISIC	14	270	18,92	15	322	21,56	5%	19%	14%
LORIENT	14	262	19,12	16	315	19,12	20%	20%	0%
BREST	14	223	15,53	16	276	16,72	15%	24%	8%
NOIRMOUTIER	10	183	17,46	11	205	18,54	6%	12%	6%
LE GUILVINEC	7	114	15,98	8	143	16,87	19%	26%	6%
ERQUY	5	84	16,67	7	132	17,92	47%	58%	7%
CONCARNEAU	6	114	17,69	7	121	17,94	4%	6%	1%
QUIBERON	4	68	18,23	6	103	18,40	51%	53%	1%
OLERON	4	79	18,84	3	66	20,35	-23%	-17%	8%
CHERBOURG	5	78	16,09	4	66	16,35	-18%	-16%	2%
LES SABLES D'OLONNE	2	27	16,93	3	59	17,33	115%	121%	2%
FECAMP	2	28	14,24	3	46	14,68	61%	66%	3%

EVOLUTION MENSUELLE
DES QUANTITES MISES EN VENTE
ET DES PRIX MOYENS
SOUS TOUTES LES HALLES À MARÉE
EN 2012 ET 2013

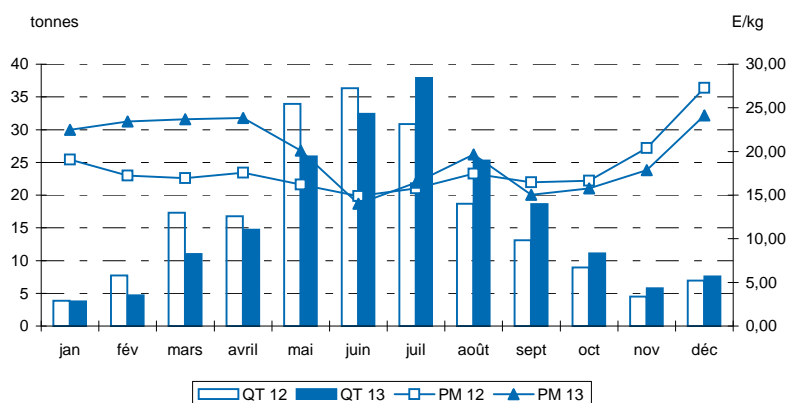

QUANTITÉS MISES EN VENTE ET RETRAITS DANS LES PRINCIPALES HALLES À MARÉE

Halle à marée	2012			2013			Evolution	
	Q. mises en	Q. retraits (T)	Taux retraits	Q. mises en	Q. retraits (T)	Taux retraits	Q. mises en	Q. retraits
Toutes halles à marée	199	0,0	0,0%	199	0,0	0,0%	0%	
GRANVILLE	29			32			12%	
ROSCOFF	38			31			-17%	
SAINT QUAY PORTRIEUX	29			23			-21%	
LE CROISIC	14			15			5%	
LORIENT	14			16			20%	
BREST	14			17			15%	
NOIRMOUTIER	10			11			6%	
LE GUILVINEC	7			8			19%	
ERQUY	5			7			47%	
CONCARNEAU	6			7			4%	
QUIBERON	4			6			51%	
OLERON	4			3			-23%	
CHERBOURG	5			4			-18%	
LES SABLES D'OLONNE	2			3			114%	
FECAMP	2			3			61%	

Source : FranceAgriMer/RIC

DÉTAIL DES VENTES DANS LES PRINCIPALES HALLES À MARÉE

Halle à marée	2012			2013			Evolution		
	Q. vendues (T)	V. ventes (k€)	P.M. (€/kg)	Q. vendues (T)	V. ventes (k€)	P.M. (€/kg)	Q. vendues (%)	V. ventes (%)	P.M. (%)
Toutes halles à marée	2 743	30 167	11,00	2 689	29 684	11,04	-2%	-2%	0%
LORIENT	676	7 944	11,75	612	7 348	12,01	-10%	-7%	2%
LE GUILVINEC	516	5 819	11,28	571	6 349	11,13	11%	9%	-1%
CONCARNEAU	473	5 357	11,32	477	5 422	11,36	1%	1%	0%
LE CROISIC	251	2 937	11,69	267	3 098	11,59	6%	5%	-1%
SAINT GUENOLE	267	2 435	9,12	262	2 431	9,26	-2%	0%	2%
LOCTUDY	229	2 143	9,35	225	1 991	8,87	-2%	-7%	-5%
OLERON	211	2 164	10,27	169	1 842	10,89	-20%	-15%	6%
LES SABLES D'OLONNE	77	871	11,38	75	836	11,09	-2%	-4%	-3%
LA ROCHELLE	14	138	10,03	17	178	10,52	24%	30%	5%
LA TURBALLE	24	251	10,59	9	107	11,47	-61%	-58%	8%
SETE	2	39	20,67	2	37	21,91	-12%	-7%	6%
ST JEAN DE LUZ	2	29	17,27	1	23	16,27	-15%	-20%	-6%
AGDE	1	26	20,30	1	13	20,12	-48%	-48%	-1%

EVOLUTION MENSUELLE
DES QUANTITES MISES EN VENTE
ET DES PRIX MOYENS
SOUS TOUTES LES HALLES À MARÉE
EN 2012 ET 2013

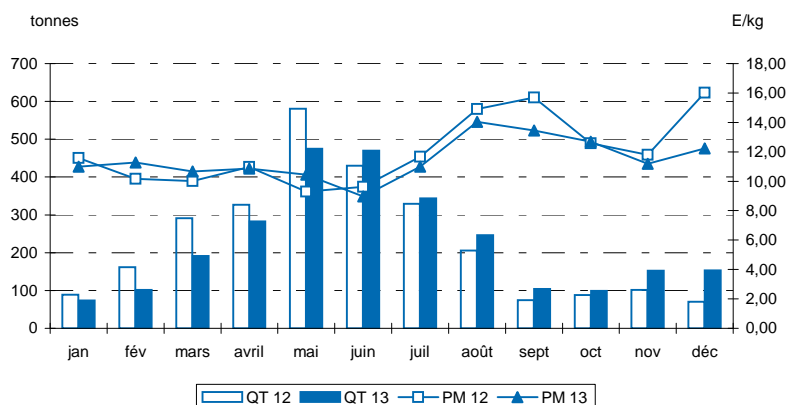

QUANTITÉS MISES EN VENTE ET RETRAITS DANS LES PRINCIPALES HALLES À MARÉE

Halle à marée	2012			2013			Evolution	
	Q. mises en	Q. retraits (T)	Taux retraits	Q. mises en	Q. retraits (T)	Taux retraits	Q. mises en	Q. retraits
Toutes halles à marée	2 749	5,2	0,2%	2 693	3,2	0,1%	-2%	-39%
LORIENT	677	0,8	0,1%	612	0,2	0,0%	-10%	-79%
LE GUILVINEC	517	1,2	0,2%	573	1,8	0,3%	11%	50%
CONCARNEAU	473	0,1	0,0%	477			1%	
LE CROISIC	252	0,3	0,1%	268	0,2	0,1%	6%	-28%
SAINT GUENOLE	269	2,0	0,7%	263	0,4	0,2%	-2%	-79%
LOCTUDY	230	0,8	0,4%	225	0,4	0,2%	-2%	-49%
OLERON	211			169			-20%	
LES SABLES D'OLONNE	77			75	0,1	0,1%	-1%	
LA ROCHELLE	14			17			24%	
LA TURBALLE	24			9			-61%	
SETE	2			2			-12%	
ST JEAN DE LUZ	2			1			-15%	
AGDE	1			1			-48%	

Source : FranceAgriMer/RIC

DÉTAIL DES VENTES DANS LES PRINCIPALES HALLES À MARÉE

Halle à marée	2012			2013			Evolution		
	Q. vendues (T)	V. ventes (k€)	P.M. (E/kg)	Q. vendues (T)	V. ventes (k€)	P.M. (E/kg)	Q. vendues (%)	V. ventes (%)	P.M. (%)
Toutes halles à marée	1 998	9 015	4,51	2 417	10 553	4,37	21%	17%	-3%
AUDIERNE	181	933	5,14	271	1 274	4,70	49%	37%	-9%
LE GUILVINEC	179	788	4,40	286	1 153	4,03	60%	46%	-8%
LORIENT	165	847	5,13	184	929	5,05	11%	10%	-2%
ERQUY	228	979	4,29	206	885	4,31	-10%	-10%	0%
CONCARNEAU	147	756	5,13	179	879	4,91	22%	16%	-4%
ROSCOFF	163	697	4,28	152	616	4,05	-7%	-12%	-5%
PORT EN BESSIN	91	361	3,98	158	609	3,85	74%	68%	-3%
SAINT GUENOLE	98	457	4,64	119	527	4,44	21%	15%	-4%
SAINT QUAY PORTRIEUX	106	444	4,18	111	465	4,18	5%	5%	0%
LES SABLES D'OLONNE	75	314	4,19	92	394	4,29	23%	26%	2%
CHERBOURG	70	257	3,65	105	384	3,67	49%	50%	1%
BREST	57	266	4,63	75	339	4,52	31%	27%	-3%
LE CROISIC	41	272	6,62	48	314	6,48	18%	15%	-2%
GRANVILLE	88	308	3,49	85	283	3,32	-4%	-8%	-5%
NOIRMOUTIER	31	136	4,46	62	260	4,16	104%	90%	-7%

EVOLUTION MENSUELLE
DES QUANTITES MISES EN VENTE
ET DES PRIX MOYENS
SOUS TOUTES LES HALLES À MARÉE
EN 2012 ET 2013

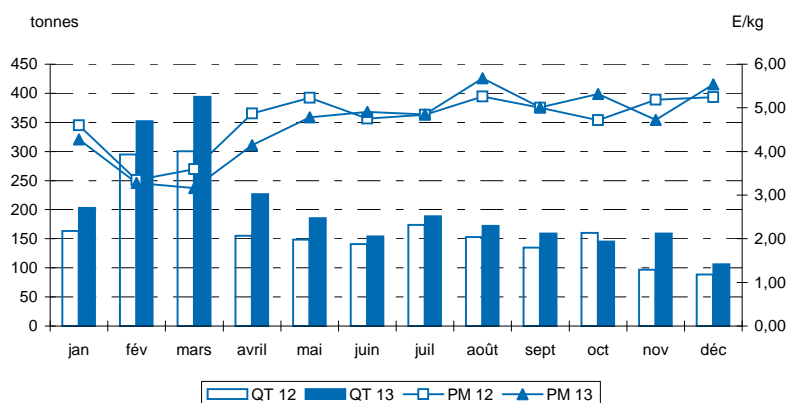

QUANTITÉS MISES EN VENTE ET RETRAITS DANS LES PRINCIPALES HALLES À MARÉE

Halle à marée	2012			2013			Evolution	
	Q. mises en	Q. retraits (T)	Taux retraits	Q. mises en	Q. retraits (T)	Taux retraits	Q. mises en	Q. retraits
Toutes halles à marée	2 011	12,8	0,6%	2 445	28,3	1,2%	22%	122%
AUDIERNE	182	0,1	0,1%	271			49%	
LE GUILVINEC	179	0,3	0,2%	292	5,7	2,0%	63%	x 19
LORIENT	165	0,4	0,2%	185	0,9	0,5%	12%	122%
ERQUY	230	1,5	0,7%	207	1,6	0,7%	-10%	0%
CONCARNEAU	148	0,4	0,3%	180	0,9	0,5%	22%	108%
ROSCOFF	163			152			-7%	
PORT EN BESSIN	91			165	6,4	3,9%	81%	
SAINT GUENOLE	99	0,3	0,3%	121	2,6	2,2%	23%	x 9
SAINT QUAY PORTRIEUX	108	1,7	1,6%	112	0,8	0,7%	4%	-52%
LES SABLES D'OLONNE	75	0,2	0,2%	93	0,9	1,0%	24%	x 6
CHERBOURG	70	0,1	0,1%	106	1,7	1,6%	51%	x 24
BREST	58	0,2	0,3%	75	0,1	0,1%	30%	-53%
LE CROISIC	41	0,2	0,5%	49	0,3	0,6%	18%	46%
GRANVILLE	95	6,3	6,7%	90	5,0	5,6%	-5%	-21%
NOIRMOUTIER	31			63	0,3	0,5%	105%	

Source : FranceAgriMer/RIC

DÉTAIL DES VENTES DANS LES PRINCIPALES HALLES À MARÉE

Halle à marée	2012			2013			Evolution		
	Q. vendues (T)	V. ventes (k€)	P.M. (€/kg)	Q. vendues (T)	V. ventes (k€)	P.M. (€/kg)	Q. vendues (%)	V. ventes (%)	P.M. (%)
Toutes halles à marée	6 347	9 649	1,52	5 697	7 535	1,32	-10%	-22%	-13%
BOULOGNE/MER	3 780	5 686	1,50	3 169	3 962	1,25	-16%	-30%	-17%
LORIENT	2 377	3 683	1,55	2 362	3 311	1,40	-1%	-10%	-9%
CONCARNEAU	117	155	1,33	83	117	1,42	-29%	-24%	7%
LE GUILVINEC	14	27	1,87	30	53	1,81	108%	101%	-3%
LA ROCHELLE	17	21	1,22	17	25	1,46	1%	22%	20%
SAINT GUENOLE	17	29	1,66	13	24	1,86	-26%	-17%	12%
ROSCOFF	6	12	1,99	9	13	1,55	42%	11%	-22%
SAINT QUAY PORTRIEUX	4	8	1,93	5	8	1,59	24%	2%	-18%
AUDIERNE	4	11	2,47	3	7	2,47	-36%	-36%	0%
LOCTUDY	6	10	1,69	3	6	1,75	-44%	-42%	3%
ERQUY	2	5	2,15	2	4	1,93	-7%	-16%	-10%
ST JEAN DE LUZ	2	3	1,48	1	2	1,59	-30%	-25%	7%

EVOLUTION MENSUELLE
DES QUANTITES MISES EN VENTE
ET DES PRIX MOYENS
SOUS TOUTES LES HALLES À MARÉE
EN 2012 ET 2013

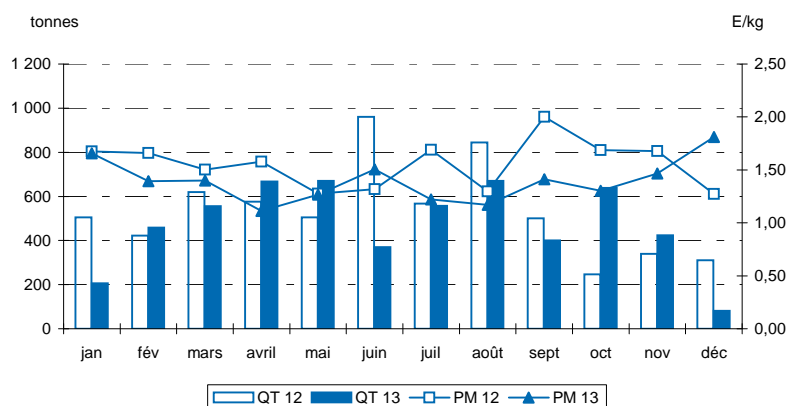

QUANTITÉS MISES EN VENTE ET RETRAITS DANS LES PRINCIPALES HALLES À MARÉE

Halle à marée	2012			2013			Evolution	
	Q. mises en	Q. retraits (T)	Taux retraits	Q. mises en	Q. retraits (T)	Taux retraits	Q. mises en	Q. retraits
Toutes halles à marée	6 397	50,6	0,8%	5 699	1,3	0,0%	-11%	-97%
BOULOGNE/MER	3 828	48,4	1,3%	3 169			-17%	
LORIENT	2 378	1,7	0,1%	2 362	0,9	0,0%	-1%	-51%
CONCARNEAU	117	0,1	0,0%	83	0,1	0,1%	-29%	11%
LE GUILVINEC	14			30	0,1	0,3%	108%	
LA ROCHELLE	17			17	0,2	0,9%	2%	
SAINT GUENOLE	17	0,2	1,0%	13			-27%	
ROSCOFF	6			9			42%	
SAINT QUAY PORTRIEUX	4			5	0,1	1,5%	25%	
AUDIERNE	4			3			-36%	
LOCTUDY	6			3			-43%	
ERQUY	2	0,1	2,5%	2			-7%	
ST JEAN DE LUZ	2	0,1	5,9%	1			-33%	

Source : FranceAgriMer/RIC

DÉTAIL DES VENTES DANS LES PRINCIPALES HALLES À MARÉE

Halle à marée	2012			2013			Evolution		
	Q. vendues (T)	V. ventes (k€)	P.M. (€/kg)	Q. vendues (T)	V. ventes (k€)	P.M. (€/kg)	Q. vendues (%)	V. ventes (%)	P.M. (%)
Toutes halles à marée	957	3 502	3,66	886	3 237	3,65	-7%	-8%	0%
LE GUILVINEC	238	921	3,86	232	893	3,85	-3%	-3%	0%
ERQUY	162	750	4,62	146	623	4,27	-10%	-17%	-8%
BOULOGNE/MER	176	499	2,84	159	466	2,93	-10%	-7%	3%
ROSCOFF	111	399	3,60	88	340	3,85	-20%	-15%	7%
SAINT QUAY PORTRIEUX	112	369	3,29	101	315	3,11	-10%	-14%	-5%
SAINT GUENOLE	38	162	4,32	36	164	4,51	-3%	1%	4%
CHERBOURG	36	114	3,22	40	133	3,30	13%	16%	2%
PORT EN BESSIN	14	47	3,38	20	73	3,66	43%	55%	8%
CONCARNEAU	20	70	3,56	17	65	3,85	-15%	-8%	8%
LOCTUDY	20	64	3,22	18	58	3,30	-12%	-10%	2%
LORIENT	12	44	3,71	11	45	4,08	-7%	3%	10%
DIEPPE	6	16	2,50	5	13	2,47	-16%	-17%	-1%
ST JEAN DE LUZ	2	4	2,28	3	9	3,26	49%	114%	43%
LA TURBALLE	1	7	5,31	1	7	5,72	-8%	-1%	8%
FECAMP	1	5	3,68	2	7	3,88	29%	36%	6%

EVOLUTION MENSUELLE
DES QUANTITES MISES EN VENTE
ET DES PRIX MOYENS
SOUS TOUTES LES HALLES À MARÉE
EN 2012 ET 2013

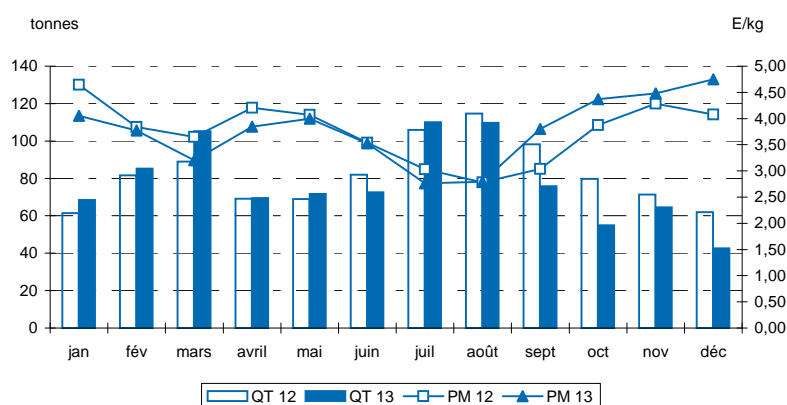

QUANTITÉS MISES EN VENTE ET RETRAITS DANS LES PRINCIPALES HALLES À MARÉE

Halle à marée	2012			2013			Evolution	
	Q. mises en	Q. retraits (T)	Taux retraits	Q. mises en	Q. retraits (T)	Taux retraits	Q. mises en	Q. retraits
Toutes halles à marée	984	27,3	2,8%	930	43,9	4,7%	-5%	61%
LE GUILVINEC	239	0,9	0,4%	234	1,7	0,7%	-2%	101%
ERQUY	167	4,3	2,6%	159	12,7	8,0%	-5%	194%
BOULOGNE/MER	177	1,7	0,9%	161	2,4	1,5%	-9%	42%
ROSCOFF	113	1,8	1,6%	91	2,4	2,6%	-20%	33%
SAINT QUAY PORTRIEUX	122	9,5	7,8%	117	15,4	13,2%	-4%	63%
SAINT GUENOLE	38	0,7	1,8%	37	0,3	0,7%	-4%	-62%
CHERBOURG	37	1,8	4,9%	42	1,6	3,8%	12%	-13%
PORT EN BESSIN	14	0,5	3,2%	21	1,2	5,8%	47%	164%
CONCARNEAU	20	0,7	3,4%	17	0,2	1,3%	-17%	-68%
LOCTUDY	21	0,8	3,7%	18	0,8	4,4%	-11%	5%
LORIENT	12	0,4	3,2%	12	0,7	6,1%	-4%	85%
DIEPPE	7	0,8	11,3%	8	2,4	31,1%	9%	199%
ST JEAN DE LUZ	2	0,4	19,3%	3	0,1	5,3%	27%	-65%
LA TURBALLE	1			1			-7%	
FECAMP	2	0,1	10,0%	2			19%	

Source : FranceAgriMer/RIC

DÉTAIL DES VENTES DANS LES PRINCIPALES HALLES À MARÉE

Halle à marée	2012			2013			Evolution		
	Q. vendues (T)	V. ventes (k€)	P.M. (€/kg)	Q. vendues (T)	V. ventes (k€)	P.M. (€/kg)	Q. vendues (%)	V. ventes (%)	P.M. (%)
Toutes halles à marée	1 445	3 186	2,21	1 467	3 202	2,18	2%	1%	-1%
LORIENT	919	2 183	2,38	884	2 058	2,33	-4%	-6%	-2%
BOULOGNE/MER	388	744	1,92	458	923	2,01	18%	24%	5%
CONCARNEAU	120	224	1,86	95	166	1,75	-21%	-26%	-6%
LE GUILVINEC	10	19	1,98	18	34	1,86	89%	77%	-6%
SAINT GUENOLE	4	7	1,80	8	15	1,96	98%	116%	9%
ILE D YEU	3	5	1,61	3	4	1,58	-11%	-12%	-2%
LES SABLES D'OLONNE	1	3	2,06	1	2	2,29	-41%	-34%	11%

EVOLUTION MENSUELLE
DES QUANTITES MISES EN VENTE
ET DES PRIX MOYENS
SOUS TOUTES LES HALLES À MARÉE
EN 2012 ET 2013

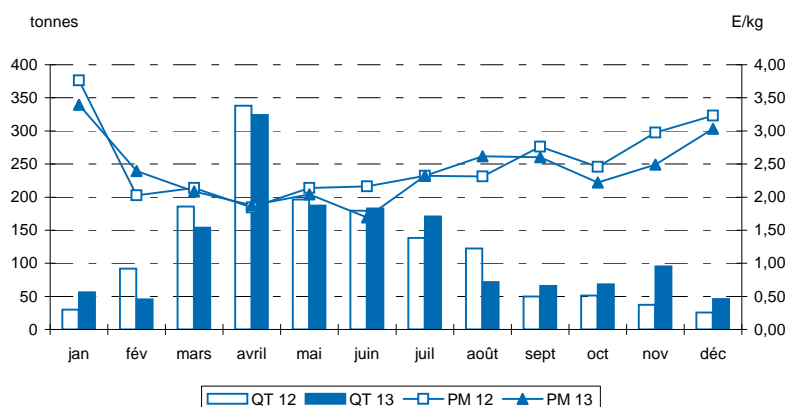

QUANTITÉS MISES EN VENTE ET RETRAITS DANS LES PRINCIPALES HALLES À MARÉE

Halle à marée	2012			2013			Evolution	
	Q. mises en	Q. retraits (T)	Taux retraits	Q. mises en	Q. retraits (T)	Taux retraits	Q. mises en	Q. retraits
Toutes halles à marée	1 446	0,7	0,1%	1 467	0,2	0,0%	1%	-66%
LORIENT	919	0,6	0,1%	884	0,1	0,0%	-4%	-83%
BOULOGNE/MER	388			458			18%	
CONCARNEAU	120			95			-21%	
LE GUILVINEC	10	0,1	0,6%	18	0,1	0,3%	89%	-6%
SAINT GUENOLE	4			8			98%	
ILE D YEU	3			3			-11%	
LES SABLES D'OLONNE	1			1			-40%	

Source : FranceAgriMer/RIC

DÉTAIL DES VENTES DANS LES PRINCIPALES HALLES À MARÉE

Halle à marée	2012			2013			Evolution		
	Q. vendues (T)	V. ventes (k€)	P.M. (€/kg)	Q. vendues (T)	V. ventes (k€)	P.M. (€/kg)	Q. vendues (%)	V. ventes (%)	P.M. (%)
Toutes halles à marée	1 607	3 731	2,32	1 783	4 221	2,37	11%	13%	2%
LORIENT	569	1 303	2,29	700	1 708	2,44	23%	31%	7%
LE GUILVINEC	286	663	2,32	293	686	2,34	3%	3%	1%
ERQUY	173	415	2,39	158	382	2,41	-9%	-8%	1%
CONCARNEAU	111	247	2,22	172	367	2,13	55%	48%	-4%
ROSCOFF	89	213	2,38	87	204	2,34	-3%	-4%	-2%
SAINT GUENOLE	95	221	2,32	79	182	2,29	-16%	-18%	-1%
SAINT QUAY PORTRIEUX	80	186	2,34	78	181	2,32	-2%	-3%	-1%
LOCTUDY	53	122	2,30	48	109	2,27	-10%	-11%	-1%
BOULOGNE/MER	43	79	1,85	47	84	1,80	10%	7%	-3%
CHERBOURG	17	52	3,06	18	50	2,78	5%	-4%	-9%
AUDIERNE	14	39	2,75	16	44	2,83	11%	14%	3%
LA ROCHELLE	24	42	1,77	20	40	2,03	-17%	-5%	15%
BREST	17	39	2,30	15	33	2,26	-13%	-14%	-2%
PORT EN BESSIN	5	13	2,73	13	32	2,43	177%	147%	-11%
LES SABLES D'OLONNE	5	18	3,27	8	29	3,55	51%	64%	9%

EVOLUTION MENSUELLE
DES QUANTITES MISES EN VENTE
ET DES PRIX MOYENS
SOUS TOUTES LES HALLES À MARÉE
EN 2012 ET 2013

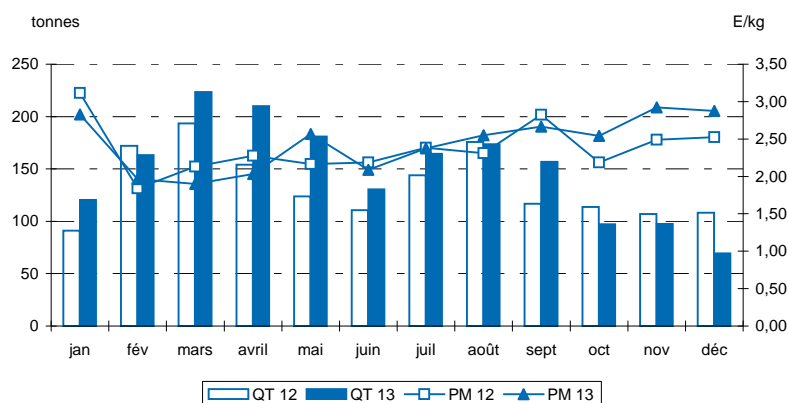

QUANTITÉS MISES EN VENTE ET RETRAITS DANS LES PRINCIPALES HALLES À MARÉE

Halle à marée	2012			2013			Evolution	
	Q. mises en	Q. retraits (T)	Taux retraits	Q. mises en	Q. retraits (T)	Taux retraits	Q. mises en	Q. retraits
Toutes halles à marée	1 610	3,5	0,2%	1 787	4,5	0,3%	11%	29%
LORIENT	569			700			23%	
LE GUILVINEC	287	0,9	0,3%	296	2,7	0,9%	3%	193%
ERQUY	174	0,7	0,4%	159	0,7	0,4%	-9%	-8%
CONCARNEAU	111			172	0,1	0,1%	55%	
ROSCOFF	90	0,1	0,1%	87			-3%	
SAINT GUENOLE	96	0,6	0,6%	79	0,1	0,1%	-17%	-86%
SAINT QUAY PORTRIEUX	80	0,6	0,8%	78	0,4	0,6%	-2%	-33%
LOCTUDY	53			48	0,1	0,3%	-9%	
BOULOGNE/MER	43			47			10%	
CHERBOURG	17			18			5%	
AUDIERNE	14			16			11%	
LA ROCHELLE	24			20			-17%	
BREST	17	0,4	2,1%	15	0,3	1,7%	-13%	-28%
PORT EN BESSIN	5			13			176%	
LES SABLES D'OLONNE	5			8			50%	

Source : FranceAgriMer/RIC

DÉTAIL DES VENTES DANS LES PRINCIPALES HALLES À MARÉE

Halle à marée	2012			2013			Evolution		
	Q. vendues (T)	V. ventes (k€)	P.M. (€/kg)	Q. vendues (T)	V. ventes (k€)	P.M. (€/kg)	Q. vendues (%)	V. ventes (%)	P.M. (%)
Toutes halles à marée	847	4 807	5,68	917	5 710	6,23	8%	19%	10%
OLERON	336	1 659	4,94	333	1 963	5,90	-1%	18%	19%
ROYAN	195	1 314	6,75	177	1 288	7,28	-9%	-2%	8%
LA ROCHELLE	97	640	6,58	126	832	6,61	29%	30%	1%
LES SABLES D'OLONNE	63	363	5,75	93	523	5,63	47%	44%	-2%
ARCACHON	86	409	4,75	79	427	5,44	-9%	5%	15%
ST JEAN DE LUZ	53	301	5,74	45	269	5,96	-14%	-11%	4%
SAINT GILLES CROIX DE VIE	6	32	5,51	22	130	5,85	x 4	x 4	6%
ILE D YEU	6	33	5,92	22	109	4,98	x 4	x 3	-16%
NOIRMOUTIER	2	21	10,29	7	66	8,88	x 4	x 3	-14%
LA TURBALLE	2	18	9,91	8	64	7,78	x 5	x 4	-21%
LE CROISIC	0,2	2	10,57	3	19	7,25	x 13	x 9	-31%
LORIENT	1,1	10	8,82	1,5	15	9,93	31%	48%	13%
CONCARNEAU	0,2	1	5,39	0,8	5	6,92	x 3	x 4	28%

EVOLUTION MENSUELLE
DES QUANTITES MISES EN VENTE
ET DES PRIX MOYENS
SOUS TOUTES LES HALLES À MARÉE
EN 2012 ET 2013

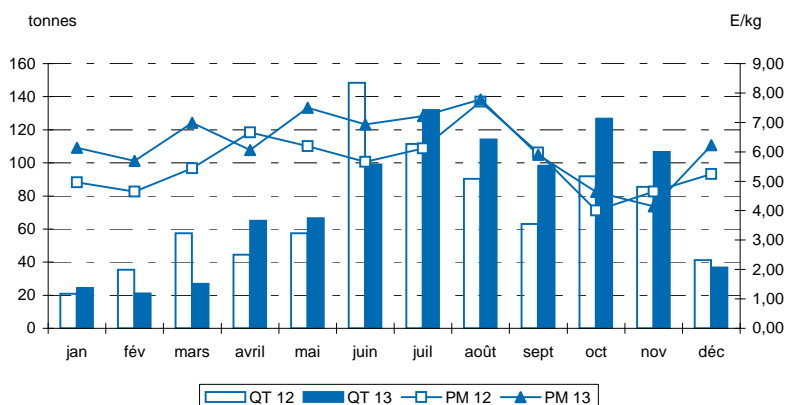

QUANTITÉS MISES EN VENTE ET RETRAITS DANS LES PRINCIPALES HALLES À MARÉE

Halle à marée	2012			2013			Evolution	
	Q. mises en	Q. retraits (T)	Taux retraits	Q. mises en	Q. retraits (T)	Taux retraits	Q. mises en	Q. retraits
Toutes halles à marée	848	0,6	0,1%	918	0,8	0,1%	8%	31%
OLERON	336			333			-1%	
ROYAN	195			177			-9%	
LA ROCHELLE	97			126			29%	
LES SABLES D'OLONNE	63			93	0,5	0,5%	48%	
ARCACHON	87	0,5	0,6%	79	0,2	0,3%	-9%	-58%
ST JEAN DE LUZ	53			45			-14%	
SAINT GILLES CROIX DE VIE	6			22			x 4	
ILE D YEU	6			22	0,1	0,3%	x 4	
NOIRMOUTIER	2			7			x 4	
LA TURBALLE	2			8			x 5	
LE CROISIC	0,2			3			x 13	
LORIENT	1,1			1,5			31%	
CONCARNEAU	0,2			0,8			x 3	

Source : FranceAgriMer/RIC

DÉTAIL DES VENTES DANS LES PRINCIPALES HALLES À MARÉE

Halle à marée	2012			2013			Evolution		
	Q. vendues (T)	V. ventes (k€)	P.M. (€/kg)	Q. vendues (T)	V. ventes (k€)	P.M. (€/kg)	Q. vendues (%)	V. ventes (%)	P.M. (%)
Toutes halles à marée	7 821	9 973	1,28	6 681	9 411	1,41	-15%	-6%	11%
BOULOGNE/MER	3 699	4 687	1,27	2 473	3 107	1,26	-33%	-34%	-1%
ST JEAN DE LUZ	834	1 038	1,24	1 056	1 492	1,41	27%	44%	14%
LA TURBALLE	742	917	1,24	561	842	1,50	-24%	-8%	21%
PORT EN BESSIN	324	372	1,15	322	484	1,50	-1%	30%	31%
FECAMP	507	559	1,10	360	425	1,18	-29%	-24%	7%
LES SABLES D'OLONNE	199	328	1,65	237	423	1,79	19%	29%	8%
SETE	182	220	1,21	206	370	1,80	13%	68%	49%
LORIENT	194	387	1,99	161	358	2,22	-17%	-7%	11%
LE GRAU DU ROI	174	148	0,85	276	284	1,03	59%	93%	21%
CONCARNEAU	115	180	1,56	113	239	2,12	-2%	33%	36%
AGDE	88	91	1,03	151	204	1,35	71%	124%	31%
SAINT GUENOLE	80	128	1,60	96	149	1,56	19%	16%	-2%
CHERBOURG	66	93	1,41	103	144	1,39	56%	55%	-1%
SAINT GILLES CROIX DE VIE	206	206	1,00	129	132	1,02	-37%	-36%	2%
PORT LA NOUVELLE	47	72	1,54	79	131	1,65	68%	81%	8%

EVOLUTION MENSUELLE
DES QUANTITES MISES EN VENTE
ET DES PRIX MOYENS
SOUS TOUTES LES HALLES À MARÉE
EN 2012 ET 2013

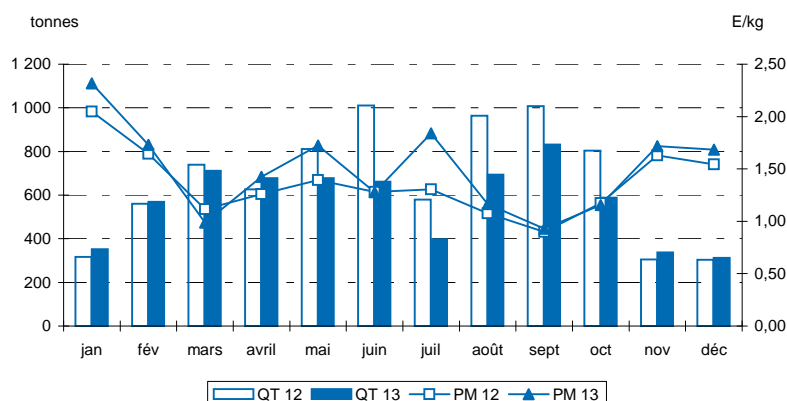

QUANTITÉS MISES EN VENTE ET RETRAITS DANS LES PRINCIPALES HALLES À MARÉE

Halle à marée	2012			2013			Evolution	
	Q. mises en	Q. retraits (T)	Taux retraits	Q. mises en	Q. retraits (T)	Taux retraits	Q. mises en	Q. retraits
Toutes halles à marée	8 029	207,3	2,6%	6 808	126,9	1,9%	-15%	-39%
BOULOGNE/MER	3 713	14,8	0,4%	2 482	9,3	0,4%	-33%	-37%
ST JEAN DE LUZ	835	0,7	0,1%	1 058	1,7	0,2%	27%	141%
LA TURBALLE	760	18,8	2,5%	566	5,0	0,9%	-26%	-73%
PORT EN BESSIN	337	13,3	3,9%	332	10,0	3,0%	-2%	-25%
FECAMP	507	0,2	0,0%	360			-29%	
LES SABLES D'OLONNE	203	3,7	1,8%	239	1,5	0,6%	18%	-61%
SETE	223	41,2	18,5%	229	23,5	10,3%	3%	-43%
LORIENT	197	2,7	1,4%	162	1,0	0,6%	-18%	-62%
LE GRAU DU ROI	211	37,8	17,9%	277	0,8	0,3%	31%	-98%
CONCARNEAU	115	0,4	0,4%	113	0,2	0,2%	-2%	-54%
AGDE	123	34,9	28,3%	179	28,2	15,7%	45%	-19%
SAINT GUENOLE	82	1,6	1,9%	96	0,7	0,7%	18%	-59%
CHERBOURG	68	1,9	2,8%	106	3,0	2,8%	57%	62%
SAINT GILLES CROIX DE VIE	209	2,8	1,3%	138	8,5	6,2%	-34%	x 3
PORT LA NOUVELLE	70	22,6	32,4%	105	25,8	24,6%	51%	14%

Source : FranceAgriMer/RIC

DÉTAIL DES VENTES DANS LES PRINCIPALES HALLES À MARÉE

Halle à marée	2012			2013			Evolution		
	Q. vendues (T)	V. ventes (k€)	P.M. (€/kg)	Q. vendues (T)	V. ventes (k€)	P.M. (€/kg)	Q. vendues (%)	V. ventes (%)	P.M. (%)
Toutes halles à marée	9 467	15 516	1,64	8 290	14 780	1,78	-12%	-5%	9%
BOULOGNE/MER	4 675	6 050	1,29	3 413	4 517	1,32	-27%	-25%	2%
LE GUILVINEC	682	1 362	2,00	711	1 485	2,09	4%	9%	5%
ERQUY	484	1 007	2,08	457	969	2,12	-5%	-4%	2%
CHERBOURG	590	777	1,32	651	934	1,44	10%	20%	9%
ROSCOFF	387	864	2,23	401	892	2,23	3%	3%	0%
LES SABLES D'OLONNE	253	511	2,02	346	884	2,56	37%	73%	26%
LORIENT	337	787	2,34	304	814	2,67	-10%	3%	15%
SAINT QUAY PORTRIEUX	365	727	1,99	354	703	1,98	-3%	-3%	0%
SAINT GILLES CROIX DE VIE	281	792	2,82	196	607	3,09	-30%	-23%	10%
LA TURBALLE	215	456	2,12	281	548	1,95	30%	20%	-8%
SAINT GUENOLE	193	345	1,79	226	434	1,92	17%	26%	7%
OLERON	154	285	1,85	146	391	2,67	-5%	37%	44%
PORT EN BESSIN	225	324	1,44	198	363	1,83	-12%	12%	28%
CONCARNEAU	181	422	2,33	135	351	2,60	-25%	-17%	11%
LOCTUDY	125	222	1,78	141	245	1,74	13%	10%	-2%

EVOLUTION MENSUELLE
DES QUANTITES MISES EN VENTE
ET DES PRIX MOYENS
SOUS TOUTES LES HALLES À MARÉE
EN 2012 ET 2013

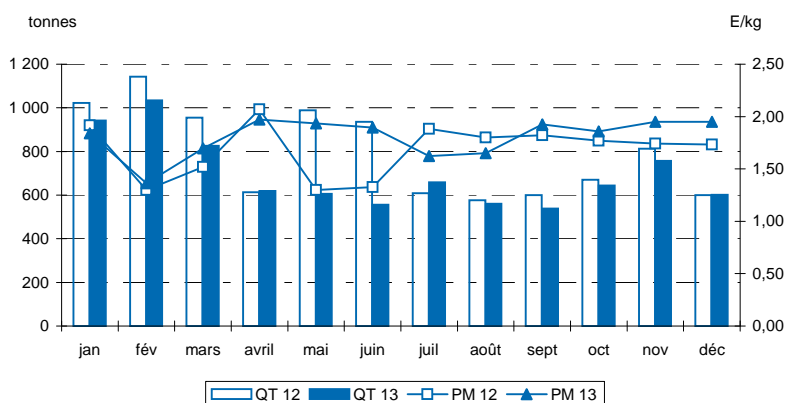

QUANTITÉS MISES EN VENTE ET RETRAITS DANS LES PRINCIPALES HALLES À MARÉE

Halle à marée	2012			2013			Evolution	
	Q. mises en	Q. retraits (T)	Taux retraits	Q. mises en	Q. retraits (T)	Taux retraits	Q. mises en	Q. retraits
Toutes halles à marée	9 528	61,0	0,6%	8 344	53,6	0,6%	-12%	-12%
BOULOGNE/MER	4 678	2,7	0,1%	3 413	0,4	0,0%	-27%	-86%
LE GUILVINEC	687	5,1	0,7%	715	4,0	0,6%	4%	-22%
ERQUY	490	6,4	1,3%	460	3,0	0,7%	-6%	-52%
CHERBOURG	594	3,8	0,6%	668	16,9	2,5%	12%	x 4
ROSCOFF	388	0,9	0,2%	401	0,5	0,1%	3%	-41%
LES SABLES D'OLONNE	258	5,6	2,2%	348	2,6	0,8%	35%	-53%
LORIENT	342	4,3	1,3%	306	2,0	0,7%	-10%	-53%
SAINT QUAY PORTRIEUX	376	10,6	2,8%	363	9,2	2,5%	-3%	-14%
SAINT GILLES CROIX DE VIE	284	3,1	1,1%	198	2,0	1,0%	-30%	-37%
LA TURBALLE	216	0,4	0,2%	282	0,9	0,3%	31%	134%
SAINT GUENOLE	195	1,8	0,9%	228	1,9	0,8%	17%	8%
OLERON	154	0,2	0,1%	146	0,3	0,2%	-5%	66%
PORT EN BESSIN	228	2,8	1,2%	200	2,5	1,2%	-12%	-12%
CONCARNEAU	182	0,9	0,5%	137	1,7	1,3%	-25%	88%
LOCTUDY	125	0,6	0,5%	141	0,7	0,5%	13%	6%

Source : FranceAgriMer/RIC

DÉTAIL DES VENTES DANS LES PRINCIPALES HALLES À MARÉE

Halle à marée	2012			2013			Evolution		
	Q. vendues (T)	V. ventes (k€)	P.M. (€/kg)	Q. vendues (T)	V. ventes (k€)	P.M. (€/kg)	Q. vendues (%)	V. ventes (%)	P.M. (%)
Toutes halles à marée	9 479	25 243	2,66	12 304	32 094	2,61	30%	27%	-2%
ST JEAN DE LUZ	1 046	2 784	2,66	2 842	7 617	2,68	172%	174%	1%
LORIENT	2 300	5 258	2,29	2 212	5 198	2,35	-4%	-1%	3%
LES SABLES D'OLONNE	1 167	3 187	2,73	1 318	3 665	2,78	13%	15%	2%
LE GRAU DU ROI	301	1 691	5,62	511	2 112	4,13	70%	25%	-27%
LE GUILVINEC	801	1 728	2,16	776	1 755	2,26	-3%	2%	5%
SETE	273	1 533	5,61	400	1 550	3,88	46%	1%	-31%
OLERON	422	1 387	3,28	626	1 528	2,44	48%	10%	-26%
SAINTE GUENOLE	632	1 386	2,19	594	1 365	2,30	-6%	-1%	5%
LA TURBALLE	462	1 095	2,37	578	1 314	2,27	25%	20%	-4%
CONCARNEAU	568	1 146	2,02	588	1 214	2,07	3%	6%	2%
LA ROCHELLE	340	812	2,38	437	1 148	2,63	28%	41%	10%
AGDE	101	527	5,22	149	561	3,77	47%	7%	-28%
PORT LA NOUVELLE	76	379	5,01	90	379	4,19	20%	0%	-16%
LOCTUDY	163	311	1,91	177	367	2,07	9%	18%	8%
BOULOGNE/MER	177	314	1,77	225	318	1,41	27%	1%	-20%

EVOLUTION MENSUELLE
DES QUANTITES MISES EN VENTE
ET DES PRIX MOYENS
SOUS TOUTES LES HALLES À MARÉE
EN 2012 ET 2013

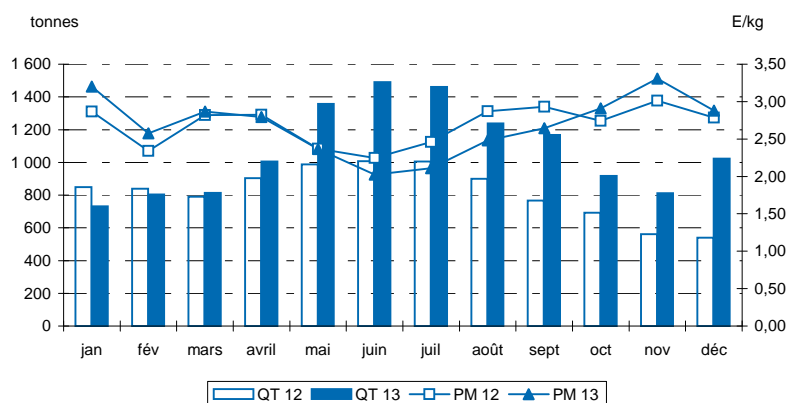

QUANTITÉS MISES EN VENTE ET RETRAITS DANS LES PRINCIPALES HALLES À MARÉE

Halle à marée	2012			2013			Evolution	
	Q. mises en	Q. retraits (T)	Taux retraits	Q. mises en	Q. retraits (T)	Taux retraits	Q. mises en	Q. retraits
Toutes halles à marée	9 844	364,9	3,7%	12 820	516,6	4,0%	30%	42%
ST JEAN DE LUZ	1 046	0,1	0,0%	2 842	0,2	0,0%	172%	70%
LORIENT	2 349	49,4	2,1%	2 284	72,0	3,2%	-3%	46%
LES SABLES D'OLONNE	1 217	49,8	4,1%	1 374	56,5	4,1%	13%	13%
LE GRAU DU ROI	301	0,6	0,2%	512	0,1	0,0%	70%	-86%
LE GUILVINEC	849	47,8	5,6%	856	80,0	9,3%	1%	67%
SETE	273	0,2	0,1%	403	3,1	0,8%	47%	x 15
OLERON	424	1,3	0,3%	632	6,2	1,0%	49%	x 5
SAINTE GUENOLE	676	43,9	6,5%	647	52,4	8,1%	-4%	19%
LA TURBALLE	543	80,5	14,8%	645	67,1	10,4%	19%	-17%
CONCARNEAU	604	35,9	5,9%	650	62,4	9,6%	8%	74%
LA ROCHELLE	342	1,5	0,4%	440	3,4	0,8%	29%	133%
AGDE	102	1,1	1,1%	153	4,2	2,8%	50%	x 4
PORT LA NOUVELLE	78	2,4	3,1%	101	10,1	10,0%	29%	x 4
LOCTUDY	185	21,6	11,7%	225	48,0	21,3%	22%	122%
BOULOGNE/MER	177			225			27%	

Source : FranceAgriMer/RIC

DÉTAIL DES VENTES DANS LES PRINCIPALES HALLES À MARÉE

Halle à marée	2012			2013			Evolution		
	Q. vendues (T)	V. ventes (k€)	P.M. (€/kg)	Q. vendues (T)	V. ventes (k€)	P.M. (€/kg)	Q. vendues (%)	V. ventes (%)	P.M. (%)
Toutes halles à marée	5 529	17 408	3,15	4 135	12 940	3,13	-25%	-26%	-1%
LE GUILVINEC	1 062	3 307	3,12	923	2 859	3,10	-13%	-14%	-1%
BOULOGNE/MER	621	1 917	3,09	507	1 495	2,95	-18%	-22%	-4%
SAINT GUENOLE	771	2 205	2,86	459	1 417	3,09	-40%	-36%	8%
ERQUY	613	1 948	3,18	456	1 383	3,03	-26%	-29%	-5%
ROSCOFF	493	1 625	3,30	346	1 112	3,21	-30%	-32%	-3%
SAINT QUAY PORTRIEUX	511	1 504	2,94	396	1 088	2,75	-23%	-28%	-7%
LOCTUDY	523	1 511	2,89	355	1 052	2,97	-32%	-30%	3%
CONCARNEAU	349	1 087	3,12	244	764	3,13	-30%	-30%	0%
PORT EN BESSIN	133	642	4,83	123	596	4,86	-8%	-7%	1%
CHERBOURG	80	349	4,37	68	272	3,98	-15%	-22%	-9%
LORIENT	119	368	3,10	87	266	3,06	-27%	-28%	-1%
FECAMP	50	197	3,97	40	188	4,70	-19%	-4%	18%
DUNKERQUE	72	212	2,95	65	185	2,83	-9%	-13%	-4%
DIEPPE	29	117	4,04	22	82	3,80	-25%	-30%	-6%
LA ROCHELLE	22	77	3,41	15	52	3,34	-31%	-33%	-2%

EVOLUTION MENSUELLE
DES QUANTITES MISES EN VENTE
ET DES PRIX MOYENS
SOUS TOUTES LES HALLES À MARÉE
EN 2012 ET 2013

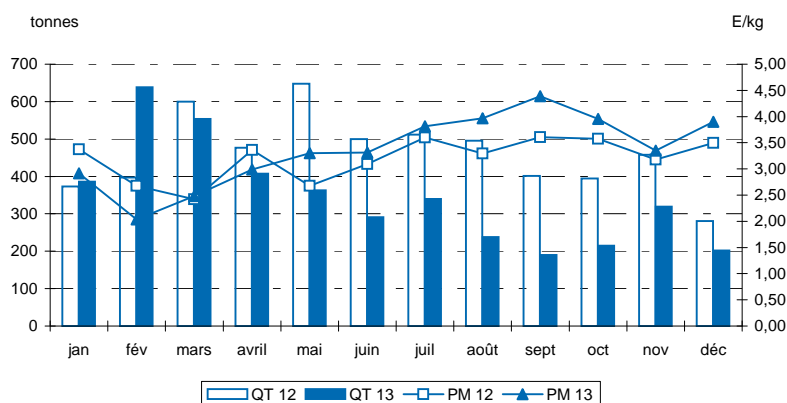

QUANTITÉS MISES EN VENTE ET RETRAITS DANS LES PRINCIPALES HALLES À MARÉE

Halle à marée	2012			2013			Evolution	
	Q. mises en	Q. retraits (T)	Taux retraits	Q. mises en	Q. retraits (T)	Taux retraits	Q. mises en	Q. retraits
Toutes halles à marée	5 536	6,2	0,1%	4 143	7,7	0,2%	-25%	24%
LE GUILVINEC	1 062	0,6	0,1%	927	3,7	0,4%	-13%	x 6
BOULOGNE/MER	622	0,2	0,0%	507	0,2	0,0%	-18%	1%
SAINT GUENOLE	771	0,2	0,0%	460	0,8	0,2%	-40%	x 3
ERQUY	614	1,4	0,2%	457	1,3	0,3%	-26%	-4%
ROSCOFF	493	0,1	0,0%	346	0,2	0,1%	-30%	93%
SAINT QUAY PORTRIEUX	514	3,0	0,6%	396	0,5	0,1%	-23%	-84%
LOCTUDY	523	0,1	0,0%	355	0,1	0,0%	-32%	-12%
CONCARNEAU	349	0,1	0,0%	244			-30%	
PORT EN BESSIN	133	0,1	0,1%	123			-8%	
CHERBOURG	80	0,1	0,2%	69	0,7	1,0%	-14%	x 5
LORIENT	119			87			-27%	
FECAMP	50			40			-19%	
DUNKERQUE	72			65			-9%	
DIEPPE	29			22			-26%	
LA ROCHELLE	22			15			-31%	

Source : FranceAgriMer/RIC

DÉTAIL DES VENTES DANS LES PRINCIPALES HALLES À MARÉE

Halle à marée	2012			2013			Evolution		
	Q. vendues (T)	V. ventes (k€)	P.M. (€/kg)	Q. vendues (T)	V. ventes (k€)	P.M. (€/kg)	Q. vendues (%)	V. ventes (%)	P.M. (%)
Toutes halles à marée	4 369	2 252	0,52	4 351	2 311	0,53	0%	3%	3%
LE GUILVINEC	540	315	0,58	572	353	0,62	6%	12%	6%
PORT EN BESSIN	571	295	0,52	584	349	0,60	2%	18%	16%
BOULOGNE/MER	686	311	0,45	663	290	0,44	-3%	-7%	-4%
CHERBOURG	539	280	0,52	457	249	0,55	-15%	-11%	5%
SAINT GUENOLE	282	155	0,55	282	168	0,60	0%	8%	8%
ERQUY	234	85	0,36	278	110	0,40	19%	29%	9%
FECAMP	144	75	0,52	197	109	0,55	37%	45%	6%
SAINT QUAY PORTRIEUX	160	80	0,50	177	84	0,47	11%	5%	-6%
LORIENT	171	98	0,57	169	84	0,50	-1%	-14%	-13%
GRANVILLE	157	79	0,50	150	76	0,51	-5%	-4%	1%
ROSCOFF	89	58	0,66	100	69	0,68	13%	17%	4%
DIEPPE	188	89	0,47	134	66	0,49	-29%	-25%	5%
CONCARNEAU	101	57	0,57	100	65	0,65	-1%	14%	15%
LOCTUDY	132	86	0,65	109	58	0,53	-18%	-32%	-18%
DUNKERQUE	33	10	0,31	77	24	0,31	133%	127%	-3%

EVOLUTION MENSUELLE
DES QUANTITES MISES EN VENTE
ET DES PRIX MOYENS
SOUS TOUTES LES HALLES À MARÉE
EN 2012 ET 2013

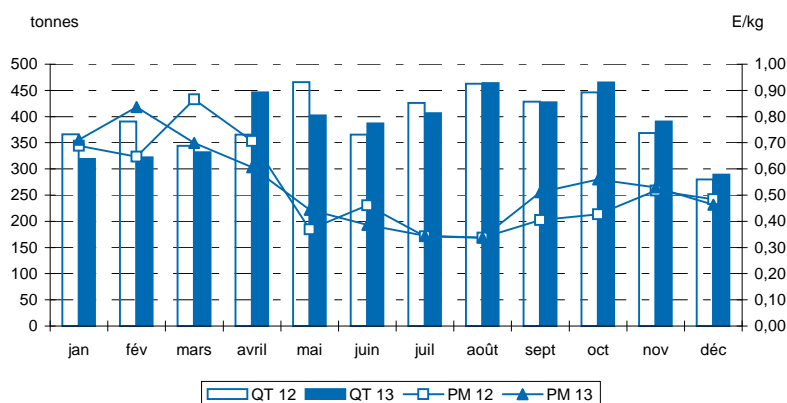

QUANTITÉS MISES EN VENTE ET RETRAITS DANS LES PRINCIPALES HALLES À MARÉE

Halle à marée	2012			2013			Evolution	
	Q. mises en	Q. retraits (T)	Taux retraits	Q. mises en	Q. retraits (T)	Taux retraits	Q. mises en	Q. retraits
Toutes halles à marée	4 710	340,8	7,2%	4 652	300,4	6,5%	-1%	-12%
LE GUILVINEC	548	7,4	1,4%	576	3,8	0,7%	5%	-50%
PORT EN BESSIN	596	24,8	4,2%	624	40,2	6,4%	5%	62%
BOULOGNE/MER	720	34,0	4,7%	690	27,5	4,0%	-4%	-19%
CHERBOURG	556	17,5	3,1%	473	16,5	3,5%	-15%	-5%
SAINT GUENOLE	289	6,8	2,4%	294	12,8	4,3%	2%	87%
ERQUY	325	91,1	28,0%	343	64,3	18,8%	5%	-29%
FECAMP	164	20,6	12,6%	207	10,4	5,0%	26%	-50%
SAINT QUAY PORTRIEUX	191	31,3	16,4%	208	30,6	14,7%	9%	-2%
LORIENT	188	17,1	9,1%	175	6,1	3,5%	-7%	-64%
GRANVILLE	158	0,1	0,1%	151	0,9	0,6%	-4%	x 8
ROSCOFF	96	7,3	7,5%	102	1,9	1,8%	6%	-74%
DIEPPE	197	8,9	4,5%	152	17,2	11,4%	-23%	92%
CONCARNEAU	103	2,4	2,4%	104	4,0	3,9%	0%	64%
LOCTUDY	133	0,9	0,7%	111	2,7	2,5%	-16%	197%
DUNKERQUE	35	1,6	4,6%	77			122%	

Source : FranceAgriMer/RIC

DÉTAIL DES VENTES DANS LES PRINCIPALES HALLES À MARÉE

Halle à marée	2012			2013			Evolution		
	Q. vendues (T)	V. ventes (k€)	P.M. (€/kg)	Q. vendues (T)	V. ventes (k€)	P.M. (€/kg)	Q. vendues (%)	V. ventes (%)	P.M. (%)
Toutes halles à marée	1 950	2 635	1,35	1 801	2 614	1,45	-8%	-1%	7%
BOULOGNE/MER	877	844	0,96	668	709	1,06	-24%	-16%	10%
PORT EN BESSIN	153	247	1,61	232	351	1,51	52%	42%	-6%
CHERBOURG	103	235	2,29	123	294	2,39	20%	25%	4%
DUNKERQUE	222	180	0,81	204	173	0,85	-8%	-4%	4%
FECAMP	87	107	1,23	109	134	1,23	25%	24%	0%
SAINT GUENOLE	49	120	2,44	47	114	2,40	-4%	-5%	-1%
SAINT QUAY PORTRIEUX	63	104	1,66	61	110	1,79	-3%	6%	8%
LES SABLES D'OLONNE	41	118	2,86	32	98	3,06	-22%	-17%	7%
GRANDCAMP	26	50	1,95	40	68	1,70	56%	36%	-13%
LE GUILVINEC	44	81	1,84	37	67	1,84	-17%	-16%	0%
DIEPPE	61	54	0,89	72	55	0,75	19%	1%	-15%
LORIENT	16	64	4,07	13	52	4,10	-20%	-19%	1%
NOIRMOUTIER	18	48	2,67	18	51	2,86	-1%	5%	7%
ERQUY	26	43	1,66	31	45	1,43	21%	4%	-13%
LA TURBALLE	29	53	1,86	13	40	3,06	-55%	-26%	64%

EVOLUTION MENSUELLE
DES QUANTITES MISES EN VENTE
ET DES PRIX MOYENS
SOUS TOUTES LES HALLES À MARÉE
EN 2012 ET 2013

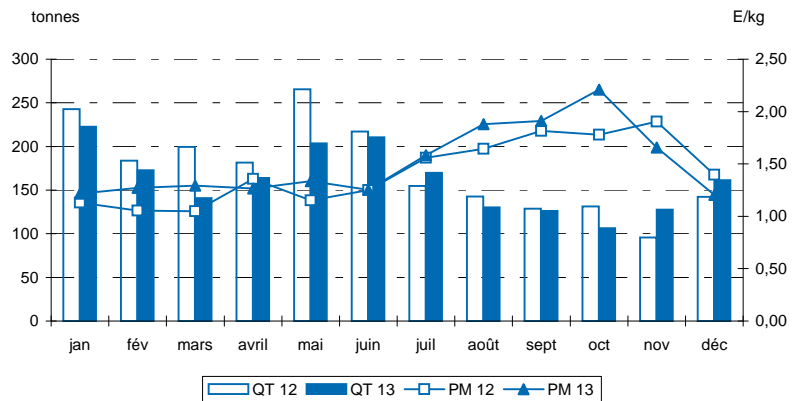

QUANTITÉS MISES EN VENTE ET RETRAITS DANS LES PRINCIPALES HALLES À MARÉE

Halle à marée	2012			2013			Evolution	
	Q. mises en	Q. retraits (T)	Taux retraits	Q. mises en	Q. retraits (T)	Taux retraits	Q. mises en	Q. retraits
Toutes halles à marée	2 085	134,2	6,4%	1 936	134,4	6,9%	-7%	0%
BOULOGNE/MER	877	0,9	0,1%	669	1,2	0,2%	-24%	37%
PORT EN BESSIN	183	29,7	16,3%	267	35,2	13,1%	46%	18%
CHERBOURG	127	24,2	19,1%	155	31,8	20,5%	22%	31%
DUNKERQUE	222			204			-8%	
FECAMP	93	5,8	6,2%	117	8,2	7,0%	26%	42%
SAINT GUENOLE	51	1,6	3,1%	49	1,8	3,8%	-3%	16%
SAINT QUAY PORTRIEUX	79	15,7	19,9%	69	7,8	11,2%	-12%	-51%
LES SABLES D'OLONNE	42	0,7	1,8%	32	0,6	1,8%	-22%	-20%
GRANDCAMP	35	9,0	25,9%	56	16,2	28,8%	62%	80%
LE GUILVINEC	60	16,0	26,7%	47	10,2	21,7%	-22%	-36%
DIEPPE	66	4,8	7,3%	79	6,2	7,9%	19%	28%
LORIENT	18	2,7	14,8%	16	3,2	20,0%	-14%	16%
NOIRMOUTIER	18			18			-1%	
ERQUY	28	2,2	7,9%	35	3,2	9,2%	22%	42%
LA TURBALLE	29	0,3	1,0%	13	0,1	1,1%	-55%	-49%

Source : FranceAgriMer/RIC

DÉTAIL DES VENTES DANS LES PRINCIPALES HALLES À MARÉE

Halle à marée	2012			2013			Evolution		
	Q. vendues (T)	V. ventes (k€)	P.M. (€/kg)	Q. vendues (T)	V. ventes (k€)	P.M. (€/kg)	Q. vendues (%)	V. ventes (%)	P.M. (%)
Toutes halles à marée	1 704	6 049	3,55	1 841	5 219	2,84	8%	-14%	-20%
LE GRAU DU ROI	576	2 299	3,99	669	2 129	3,18	16%	-7%	-20%
SETE	336	1 301	3,87	354	1 022	2,89	5%	-21%	-25%
PORT LA NOUVELLE	326	1 039	3,19	343	912	2,66	5%	-12%	-17%
AGDE	269	796	2,96	293	714	2,44	9%	-10%	-18%
ST JEAN DE LUZ	80	324	4,05	43	143	3,30	-46%	-56%	-18%
ARCACHON	18	88	4,89	10	47	4,74	-45%	-46%	-3%
OLERON	13	42	3,30	16	47	2,93	25%	11%	-11%
CONCARNEAU	8	15	1,96	21	34	1,66	177%	135%	-15%
LE GUILVINEC	14	17	1,20	31	30	0,95	116%	71%	-21%
LES SABLES D'OLONNE	7	14	2,04	9	26	2,72	34%	79%	34%
LORIENT	2	11	5,58	8	23	2,69	x 4	113%	-52%
LA TURBALLE	25	23	0,94	10	15	1,52	-60%	-35%	61%
PORT DE BOUC	1	4	2,92	6	15	2,44	x 4	x 4	-16%
LE CROISIC	6	6	1,05	10	12	1,14	80%	95%	8%
SAINT GUENOLE	2	8	3,98	3	8	2,54	66%	6%	-36%

EVOLUTION MENSUELLE
DES QUANTITES MISES EN VENTE
ET DES PRIX MOYENS
SOUS TOUTES LES HALLES À MARÉE
EN 2012 ET 2013

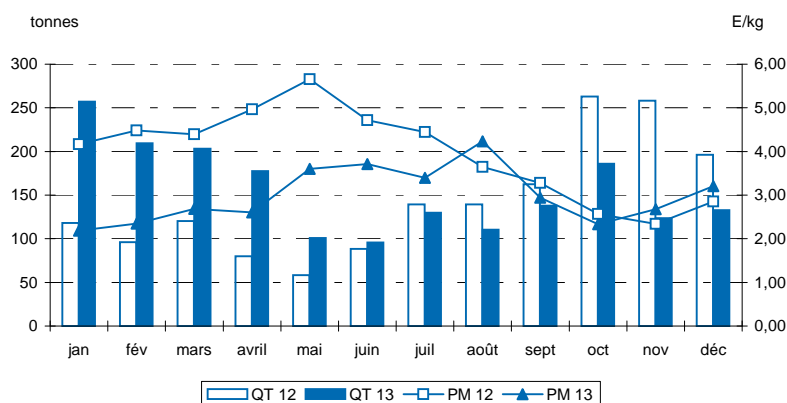

QUANTITÉS MISES EN VENTE ET RETRAITS DANS LES PRINCIPALES HALLES À MARÉE

Halle à marée	2012			2013			Evolution	
	Q. mises en	Q. retraits (T)	Taux retraits	Q. mises en	Q. retraits (T)	Taux retraits	Q. mises en	Q. retraits
Toutes halles à marée	1 720	16,3	1,0%	1 864	22,8	1,2%	8%	39%
LE GRAU DU ROI	576	0,1	0,0%	669			16%	
SETE	337	0,5	0,2%	354	0,2	0,1%	5%	-59%
PORT LA NOUVELLE	329	3,1	0,9%	349	5,9	1,7%	6%	93%
AGDE	269			293	0,1	0,0%	9%	
ST JEAN DE LUZ	80			43	0,1	0,2%	-46%	
ARCACHON	18	0,1	0,7%	10			-45%	
OLERON	13			16			25%	
CONCARNEAU	8	0,6	7,4%	24	2,9	12,1%	192%	x 5
LE GUILVINEC	18	3,7	20,2%	36	5,2	14,2%	101%	42%
LES SABLES D'OLONNE	9	2,0	22,3%	13	3,4	26,2%	41%	67%
LORIENT	2	0,4	18,8%	9	0,7	7,4%	x 4	51%
LA TURBALLE	27	1,6	6,0%	10	0,3	2,7%	-61%	-83%
PORT DE BOUC	1			6			x 4	
LE CROISIC	7	1,2	17,5%	13	2,9	21,9%	90%	137%
SAINT GUENOLE	2	0,1	6,5%	4	0,5	14,2%	81%	x 4

Source : FranceAgriMer/RIC

DÉTAIL DES VENTES DANS LES PRINCIPALES HALLES À MARÉE

Halle à marée	2012			2013			Evolution		
	Q. vendues (T)	V. ventes (k€)	P.M. (E/kg)	Q. vendues (T)	V. ventes (k€)	P.M. (E/kg)	Q. vendues (%)	V. ventes (%)	P.M. (%)
Toutes halles à marée	514	2 491	4,85	484	2 122	4,38	-6%	-15%	-10%
GRANVILLE	340	1 640	4,82	300	1 326	4,42	-12%	-19%	-8%
BREST	107	565	5,29	85	417	4,94	-21%	-26%	-7%
ERQUY	40	164	4,13	64	237	3,69	62%	45%	-11%
SAINT MALO	19	75	3,92	27	104	3,80	44%	39%	-3%
LORIENT	6	36	5,86	4	19	5,46	-42%	-46%	-7%
SAINT QUAY PORTRIEUX	1	9	6,60	3	13	4,37	117%	44%	-34%
LES SABLES D'OLONNE	0,2	1,2	5,78	0,4	2	6,66	79%	106%	15%
CHERBOURG	0,0	0,0	0,00	0,3	2	6,65			
OLERON	0,2	0,9	3,62	0,2	1	5,42	-24%	13%	50%

EVOLUTION MENSUELLE
DES QUANTITES MISES EN VENTE
ET DES PRIX MOYENS
SOUS TOUTES LES HALLES À MARÉE
EN 2012 ET 2013

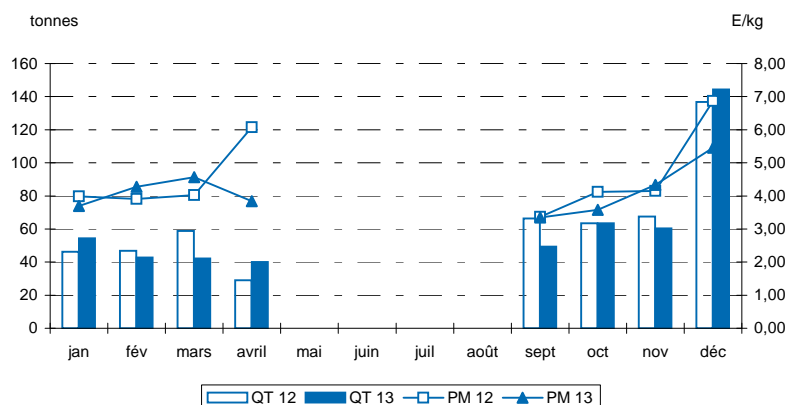

QUANTITÉS MISES EN VENTE ET RETRAITS DANS LES PRINCIPALES HALLES À MARÉE

Halle à marée	2012			2013			Evolution	
	Q. mises en	Q. retraits (T)	Taux retraits	Q. mises en	Q. retraits (T)	Taux retraits	Q. mises en	Q. retraits
Toutes halles à marée	518	4,6	0,9%	498	14,0	2,8%	-4%	x 3
GRANVILLE	345	4,6	1,3%	314	13,9	4,4%	-9%	x 3
BREST	107			85			-21%	
ERQUY	40			65	0,1	0,1%	62%	
SAINT MALO	19			27			44%	
LORIENT	6			4			-42%	
SAINT QUAY PORTRIEUX	1			3			117%	
LES SABLES D'OLONNE	0,2			0,4			79%	
CHERBOURG				0,3				
OLERON	0,2			0,2			-24%	

Source : FranceAgriMer/RIC

DÉTAIL DES VENTES DANS LES PRINCIPALES HALLES À MARÉE

Halle à marée	2012			2013			Evolution		
	Q. vendues (T)	V. ventes (k€)	P.M. (€/kg)	Q. vendues (T)	V. ventes (k€)	P.M. (€/kg)	Q. vendues (%)	V. ventes (%)	P.M. (%)
Toutes halles à marée	1 115	2 810	2,52	937	2 747	2,93	-16%	-2%	16%
LE GUILVINEC	372	811	2,18	269	742	2,76	-28%	-8%	27%
SAINT QUAY PORTRIEUX	154	447	2,90	150	465	3,11	-3%	4%	7%
ERQUY	83	249	3,01	97	307	3,16	17%	23%	5%
SAINT GUENOLE	68	156	2,29	73	201	2,74	7%	29%	20%
AUDIERNE	49	181	3,68	49	190	3,84	0%	5%	5%
ROSCOFF	96	201	2,09	68	171	2,51	-29%	-15%	20%
GRANVILLE	51	165	3,22	56	167	3,00	8%	1%	-7%
LE GRAU DU ROI	38	119	3,12	45	126	2,79	18%	6%	-11%
CONCARNEAU	18	59	3,33	35	118	3,35	98%	99%	1%
LOCTUDY	142	290	2,05	37	86	2,31	-74%	-70%	13%
LORIENT	22	67	3,00	26	78	3,01	15%	16%	0%
DIEPPE	8	21	2,74	12	34	2,73	58%	58%	0%
PORT EN BESSIN	4	13	3,43	9	30	3,39	135%	132%	-1%
LA TURBALLE	5	16	2,94	4	15	3,48	-19%	-4%	19%
BREST	2	7	3,62	3	7	2,75	44%	10%	-24%

EVOLUTION MENSUELLE DES QUANTITES MISES EN VENTE ET DES PRIX MOYENS SOUS TOUTES LES HALLES À MARÉE EN 2012 ET 2013

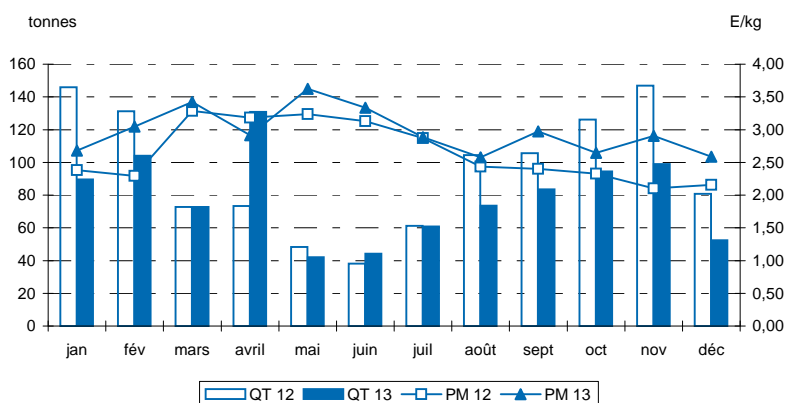

QUANTITÉS MISES EN VENTE ET RETRAITS DANS LES PRINCIPALES HALLES À MARÉE

Halle à marée	2012			2013			Evolution	
	Q. mises en	Q. retraits (T)	Taux retraits	Q. mises en	Q. retraits (T)	Taux retraits	Q. mises en	Q. retraits
Toutes halles à marée	1 134	19,3	1,7%	947	9,8	1,0%	-17%	-49%
LE GUILVINEC	385	12,9	3,4%	269	0,3	0,1%	-30%	-98%
SAINT QUAY PORTRIEUX	156	1,7	1,1%	150	0,7	0,5%	-4%	-61%
ERQUY	83	0,1	0,1%	97	0,2	0,2%	18%	97%
SAINT GUENOLE	69	0,4	0,6%	74	0,3	0,4%	7%	-20%
AUDIERNE	49			49			0%	
ROSCOFF	97	0,4	0,4%	68	0,0	0,0%	-30%	-98%
GRANVILLE	51			56	0,0	0,1%	8%	
LE GRAU DU ROI	41	2,9	7,1%	53	7,8	14,8%	29%	169%
CONCARNEAU	18			35			98%	
LOCTUDY	142	0,4	0,3%	38	0,2	0,5%	-74%	-49%
LORIENT	22			26			15%	
DIEPPE	8	0,1	1,3%	12	0,2	1,2%	58%	45%
PORT EN BESSIN	4			9			133%	
LA TURBALLE	5	0,1	1,0%	4			-20%	
BREST	2			3			45%	

Source : FranceAgriMer/RIC

DÉTAIL DES VENTES DANS LES PRINCIPALES HALLES À MARÉE

Halle à marée	2012			2013			Evolution		
	Q. vendues (T)	V. ventes (k€)	P.M. (E/kg)	Q. vendues (T)	V. ventes (k€)	P.M. (E/kg)	Q. vendues (%)	V. ventes (%)	P.M. (%)
Toutes halles à marée	2 354	4 436	1,88	2 013	4 069	2,02	-15%	-8%	7%
LE GUILVINEC	1 387	2 577	1,86	1 233	2 440	1,98	-11%	-5%	7%
ERQUY	212	448	2,11	176	414	2,35	-17%	-8%	11%
ROSCOFF	127	265	2,09	102	234	2,29	-19%	-12%	10%
OLERON	117	229	1,96	100	204	2,05	-15%	-11%	5%
SAINT GUENOLE	166	295	1,78	102	195	1,91	-38%	-34%	7%
SAINT QUAY PORTRIEUX	91	181	2,00	83	183	2,20	-8%	1%	10%
CONCARNEAU	95	162	1,69	74	124	1,68	-23%	-23%	-1%
LOCTUDY	23	36	1,57	31	65	2,07	37%	80%	32%
LA ROCHELLE	26	39	1,47	27	42	1,56	3%	9%	6%
LORIENT	39	53	1,37	23	39	1,68	-40%	-27%	22%
LES SABLES D'OLONNE	28	52	1,85	15	32	2,05	-45%	-40%	11%
BREST	14	30	2,20	11	25	2,32	-22%	-17%	5%
DIEPPE	8	22	2,85	7	18	2,66	-8%	-14%	-7%
PORT LA NOUVELLE	4	16	3,62	5	18	3,44	14%	8%	-5%
ARCACHON	0,4	0,4	1,05	5	11	2,26	x 13	x 27	115%

EVOLUTION MENSUELLE
DES QUANTITES MISES EN VENTE
ET DES PRIX MOYENS
SOUS TOUTES LES HALLES À MARÉE
EN 2012 ET 2013

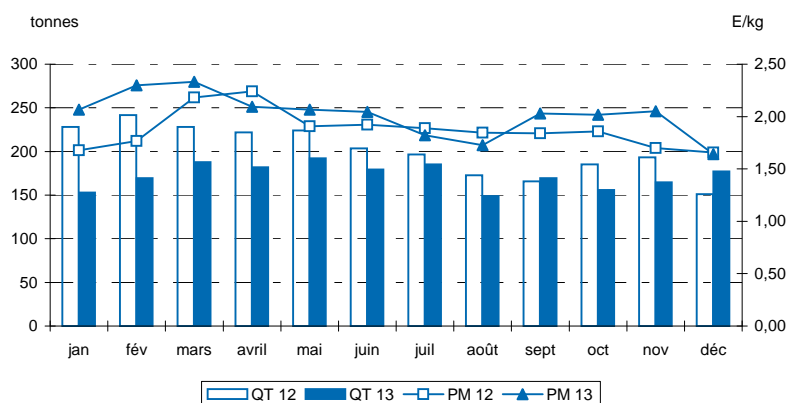

QUANTITÉS MISES EN VENTE ET RETRAITS DANS LES PRINCIPALES HALLES À MARÉE

Halle à marée	2012			2013			Evolution	
	Q. mises en	Q. retraits (T)	Taux retraits	Q. mises en	Q. retraits (T)	Taux retraits	Q. mises en	Q. retraits
Toutes halles à marée	2 412	57,2	2,4%	2 065	52,5	2,5%	-14%	-8%
LE GUILVINEC	1 419	31,6	2,2%	1 262	28,8	2,3%	-11%	-9%
ERQUY	212	0,2	0,1%	176	0,5	0,3%	-17%	x 3
ROSCOFF	127	0,3	0,2%	103	0,2	0,2%	-20%	-38%
OLERON	117	0,2	0,2%	100	0,4	0,4%	-15%	73%
SAINT GUENOLE	175	9,1	5,2%	108	6,0	5,6%	-38%	-34%
SAINT QUAY PORTRIEUX	92	1,3	1,5%	84	0,9	1,1%	-9%	-30%
CONCARNEAU	100	4,5	4,5%	79	5,4	6,8%	-21%	20%
LOCTUDY	23	0,3	1,3%	32	1,0	3,1%	39%	x 3
LA ROCHELLE	30	3,3	11,0%	31	3,7	12,0%	4%	14%
LORIENT	42	3,6	8,5%	25	2,0	8,1%	-41%	-43%
LES SABLES D'OLONNE	29	0,7	2,4%	15	0,1	0,4%	-46%	-91%
BREST	14	0,2	1,6%	11	0,1	0,7%	-22%	-64%
DIEPPE	8	0,8	9,2%	7	0,1	1,9%	-15%	-82%
PORT LA NOUVELLE	5	0,3	7,0%	6	0,4	7,6%	14%	25%
ARCACHON	0,5	0,1	21,6%	6	1,4	22,6%	x 13	x 13

Source : FranceAgriMer/RIC

DÉTAIL DES VENTES DANS LES PRINCIPALES HALLES À MARÉE

Halle à marée	2012			2013			Evolution		
	Q. vendues (T)	V. ventes (k€)	P.M. (€/kg)	Q. vendues (T)	V. ventes (k€)	P.M. (€/kg)	Q. vendues (%)	V. ventes (%)	P.M. (%)
Toutes halles à marée	1 461	11 046	7,56	1 097	9 672	8,82	-25%	-12%	17%
LES SABLES D'OLONNE	287	2 076	7,23	232	2 222	9,57	-19%	7%	32%
CONCARNEAU	110	992	8,98	65	748	11,43	-41%	-25%	27%
LE GUILVINEC	122	730	6,00	58	525	9,03	-52%	-28%	50%
OLERON	117	672	5,73	65	523	8,02	-44%	-22%	40%
LA TURBALLE	56	398	7,13	49	461	9,44	-13%	16%	32%
LE GRAU DU ROI	51	320	6,29	85	417	4,91	67%	30%	-22%
ST JEAN DE LUZ	52	378	7,30	49	404	8,24	-5%	7%	13%
LORIENT	53	501	9,38	32	400	12,65	-41%	-20%	35%
SETE	47	369	7,80	58	389	6,73	22%	5%	-14%
BOULOGNE/MER	93	696	7,48	52	379	7,31	-44%	-46%	-2%
NOIRMOUTIER	42	388	9,19	27	330	12,27	-36%	-15%	34%
ARCACHON	32	228	7,04	33	291	8,92	1%	28%	27%
ERQUY	37	272	7,27	35	274	7,80	-6%	1%	7%
PORT LA NOUVELLE	24	151	6,27	54	272	4,99	127%	80%	-20%
CHERBOURG	60	411	6,89	28	246	8,75	-53%	-40%	27%

EVOLUTION MENSUELLE
DES QUANTITES MISES EN VENTE
ET DES PRIX MOYENS
SOUS TOUTES LES HALLES À MARÉE
EN 2012 ET 2013

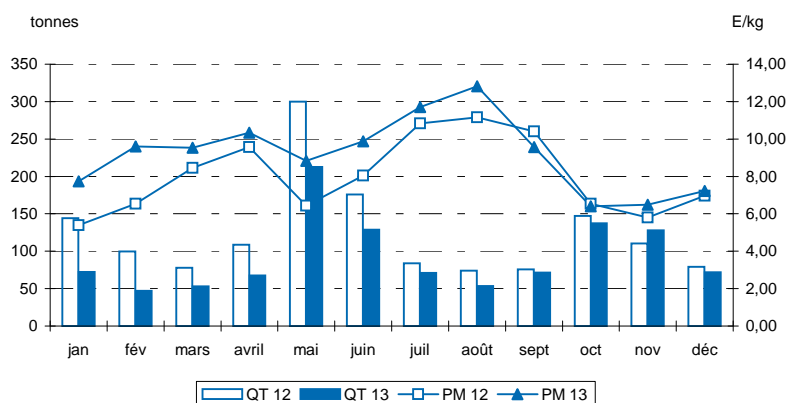

QUANTITÉS MISES EN VENTE ET RETRAITS DANS LES PRINCIPALES HALLES À MARÉE

Halle à marée	2012			2013			Evolution	
	Q. mises en	Q. retraits (T)	Taux retraits	Q. mises en	Q. retraits (T)	Taux retraits	Q. mises en	Q. retraits
Toutes halles à marée	1 477	15,6	1,1%	1 115	17,8	1,6%	-25%	14%
LES SABLES D'OLONNE	288	1,0	0,4%	233	0,3	0,1%	-19%	-70%
CONCARNEAU	111	0,5	0,4%	66	0,1	0,1%	-41%	-83%
LE GUILVINEC	122	0,5	0,4%	58	0,1	0,1%	-52%	-88%
OLERON	118	0,6	0,5%	65			-45%	
LA TURBALLE	57	0,7	1,2%	49	0,2	0,5%	-13%	-64%
LE GRAU DU ROI	54	3,0	5,5%	85			58%	
ST JEAN DE LUZ	52	0,1	0,2%	49			-5%	
LORIENT	54	0,6	1,1%	32			-41%	
SETE	49	1,4	2,9%	60	2,2	3,6%	23%	56%
BOULOGNE/MER	93	0,4	0,4%	55	3,2	5,8%	-41%	x 8
NOIRMOUTIER	42			27			-36%	
ARCACHON	33	0,4	1,2%	33			0%	
ERQUY	39	1,4	3,7%	36	0,6	1,7%	-8%	-57%
PORT LA NOUVELLE	25	1,5	5,7%	64	9,3	14,6%	150%	x 6
CHERBOURG	60	0,4	0,6%	28			-53%	

Source : FranceAgriMer/RIC

DÉTAIL DES VENTES DANS LES PRINCIPALES HALLES À MARÉE

Halle à marée	2012			2013			Evolution		
	Q. vendues (T)	V. ventes (k€)	P.M. (€/kg)	Q. vendues (T)	V. ventes (k€)	P.M. (€/kg)	Q. vendues (%)	V. ventes (%)	P.M. (%)
Toutes halles à marée	1 529	5 635	3,69	1 805	5 642	3,13	18%	0%	-15%
LORIENT	1 037	4 149	4,00	1 231	4 056	3,30	19%	-2%	-18%
BOULOGNE/MER	329	970	2,95	358	961	2,69	9%	-1%	-9%
CONCARNEAU	129	399	3,11	175	494	2,83	36%	24%	-9%
LE GUILVINEC	12	44	3,63	23	72	3,19	85%	63%	-12%
SAINT GUENOLE	23	73	3,19	20	56	2,88	-15%	-23%	-10%

EVOLUTION MENSUELLE
DES QUANTITES MISES EN VENTE
ET DES PRIX MOYENS
SOUS TOUTES LES HALLES À MARÉE
EN 2012 ET 2013

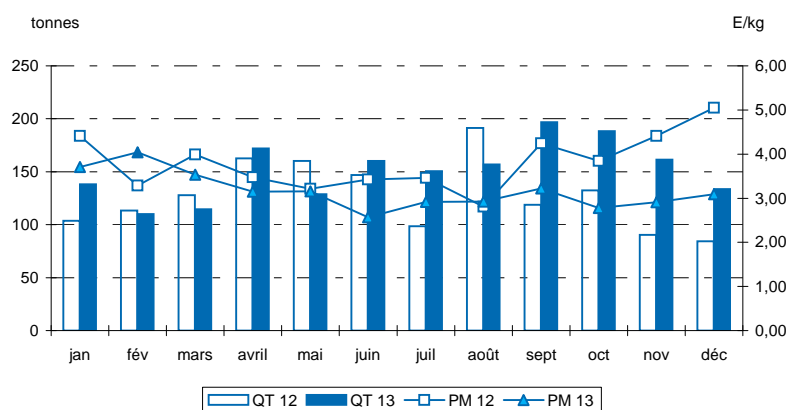

QUANTITÉS MISES EN VENTE ET RETRAITS DANS LES PRINCIPALES HALLES À MARÉE

Halle à marée	2012			2013			Evolution	
	Q. mises en	Q. retraits (T)	Taux retraits	Q. mises en	Q. retraits (T)	Taux retraits	Q. mises en	Q. retraits
Toutes halles à marée	1 531	1,6	0,1%	1 811	5,3	0,3%	18%	x 3
LORIENT	1 038	1,3	0,1%	1 232	1,0	0,1%	19%	-18%
BOULOGNE/MER	329			361	2,9	0,8%	10%	
CONCARNEAU	129	0,2	0,1%	176	1,4	0,8%	37%	x 8
LE GUILVINEC	12			23			85%	
SAINT GUENOLE	23	0,1	0,4%	20			-15%	

Source : FranceAgriMer/RIC

DÉTAIL DES VENTES DANS LES PRINCIPALES HALLES À MARÉE

Halle à marée	2012			2013			Evolution		
	Q. vendues (T)	V. ventes (k€)	P.M. (€/kg)	Q. vendues (T)	V. ventes (k€)	P.M. (€/kg)	Q. vendues (%)	V. ventes (%)	P.M. (%)
Toutes halles à marée	1 245	13 570	10,90	1 452	14 756	10,16	17%	9%	-7%
LE GUILVINEC	266	3 073	11,54	335	3 556	10,61	26%	16%	-8%
ERQUY	296	3 477	11,75	320	3 436	10,75	8%	-1%	-9%
SAINT QUAY PORTRIEUX	104	1 062	10,19	118	1 151	9,78	13%	8%	-4%
ROSCOFF	94	1 012	10,79	94	979	10,41	0%	-3%	-4%
SAINT GUENOLE	79	884	11,15	79	772	9,79	0%	-13%	-12%
LORIENT	62	560	9,01	74	683	9,21	19%	22%	2%
LES SABLES D'OLONNE	41	433	10,57	58	611	10,51	42%	41%	0%
OLERON	44	405	9,20	58	541	9,30	32%	34%	1%
LOCTUDY	31	301	9,78	43	373	8,64	40%	24%	-12%
PORT EN BESSIN	25	265	10,78	37	366	9,93	50%	38%	-8%
CONCARNEAU	52	511	9,75	38	356	9,34	-27%	-30%	-4%
CHERBOURG	21	224	10,73	26	261	10,02	25%	16%	-7%
LA TURBALLE	22	248	11,20	25	254	10,30	12%	3%	-8%
LA ROCHELLE	22	183	8,38	36	249	7,00	62%	36%	-16%
LE CROISIC	17	197	11,34	21	239	11,36	21%	21%	0%

EVOLUTION MENSUELLE
DES QUANTITES MISES EN VENTE
ET DES PRIX MOYENS
SOUS TOUTES LES HALLES À MARÉE
EN 2012 ET 2013

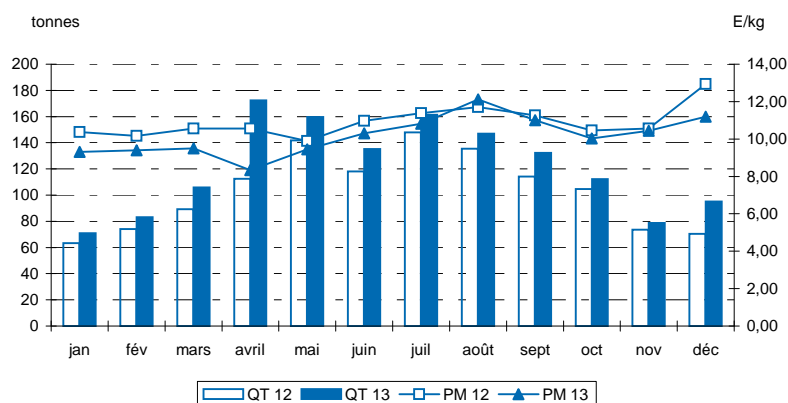

QUANTITÉS MISES EN VENTE ET RETRAITS DANS LES PRINCIPALES HALLES À MARÉE

Halle à marée	2012			2013			Evolution	
	Q. mises en	Q. retraits (T)	Taux retraits	Q. mises en	Q. retraits (T)	Taux retraits	Q. mises en	Q. retraits
Toutes halles à marée	1 246	0,8	0,1%	1 454	1,6	0,1%	17%	111%
LE GUILVINEC	266			335			26%	
ERQUY	296			320			8%	
SAINT QUAY PORTRIEUX	105	0,4	0,4%	118	0,7	0,6%	13%	56%
ROSCOFF	94			94			0%	
SAINT GUENOLE	79			79			0%	
LORIENT	62	0,1	0,1%	74	0,2	0,2%	19%	172%
LES SABLES D'OLONNE	41			58			42%	
OLERON	44			58			32%	
LOCTUDY	31			43			40%	
PORT EN BESSIN	25			37			50%	
CONCARNEAU	52	0,1	0,1%	38	0,1	0,2%	-27%	-24%
CHERBOURG	21			26			25%	
LA TURBALLE	22			25	0,1	0,3%	12%	
LA ROCHELLE	22			36	0,1	0,3%	63%	
LE CROISIC	17			21	0,0	0,1%	21%	

Source : FranceAgriMer/RIC

DÉTAIL DES VENTES DANS LES PRINCIPALES HALLES À MARÉE

Halle à marée	2012			2013			Evolution		
	Q. vendues (T)	V. ventes (k€)	P.M. (€/kg)	Q. vendues (T)	V. ventes (k€)	P.M. (€/kg)	Q. vendues (%)	V. ventes (%)	P.M. (%)
Toutes halles à marée	13 591	11 050	0,81	18 360	13 985	0,76	35%	27%	-6%
DOUARNENEZ	4 667	3 574	0,77	6 018	4 803	0,80	29%	34%	4%
SAINT GUENOLE	4 412	3 228	0,73	4 745	3 355	0,71	8%	4%	-3%
LA TURBALLE	126	108	0,86	1 845	1 614	0,88	x 15	x 15	2%
SAINT GILLES CROIX DE VIE	1 615	851	0,53	2 427	1 339	0,55	50%	57%	5%
BOULOGNE/MER	336	229	0,68	1 491	946	0,63	x 4	x 4	-7%
LORIENT	543	572	1,05	455	446	0,98	-16%	-22%	-7%
PORT VENDRES	616	1 020	1,66	385	352	0,91	-37%	-65%	-45%
LES SABLES D'OLONNE	83	152	1,83	160	287	1,79	92%	88%	-2%
CONCARNEAU	552	598	1,08	308	266	0,87	-44%	-55%	-20%
QUIBERON	149	139	0,93	220	206	0,94	48%	48%	0%
PORT DE BOUC	5	7	1,29	147	152	1,04	x 27	x 22	-20%
AGDE	10	15	1,46	46	65	1,43	x 5	x 4	-2%
OLERON	15	36	2,46	22	46	2,10	48%	27%	-14%
SETE	34	73	2,12	21	38	1,79	-39%	-48%	-16%
LOCTUDY	5	4	0,75	30	19	0,65	x 6	x 5	-13%

EVOLUTION MENSUELLE
DES QUANTITES MISES EN VENTE
ET DES PRIX MOYENS
SOUS TOUTES LES HALLES À MARÉE
EN 2012 ET 2013

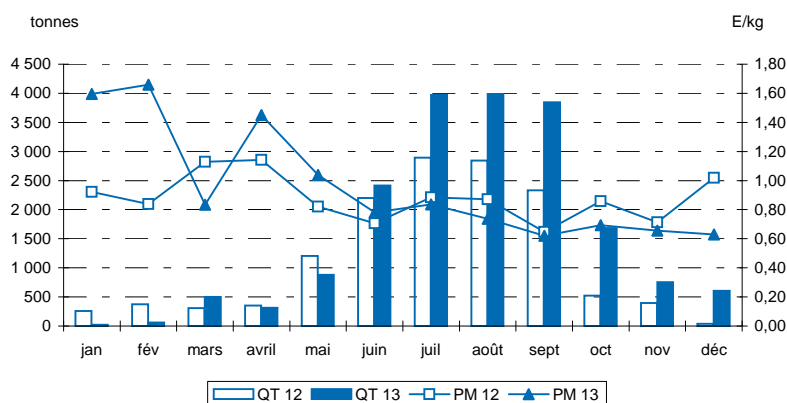

QUANTITÉS MISES EN VENTE ET RETRAITS DANS LES PRINCIPALES HALLES À MARÉE

Halle à marée	2012			2013			Evolution	
	Q. mises en	Q. retraits (T)	Taux retraits	Q. mises en	Q. retraits (T)	Taux retraits	Q. mises en	Q. retraits
Toutes halles à marée	13 733	141,5	1,0%	19 043	682,7	3,6%	39%	x 5
DOUARNENEZ	4 680	12,9	0,3%	6 217	198,6	3,2%	33%	x 15
SAINT GUENOLE	4 493	81,0	1,8%	5 171	425,6	8,2%	15%	x 5
LA TURBALLE	133	6,2	4,7%	1 852	7,0	0,4%	x 14	12%
SAINT GILLES CROIX DE VIE	1 618	2,9	0,2%	2 433	6,0	0,2%	50%	111%
BOULOGNE/MER	338	1,4	0,4%	1 495	3,7	0,2%	x 4	163%
LORIENT	552	8,6	1,6%	487	32,0	6,6%	-12%	x 4
PORT VENDRES	616	0,1	0,0%	387	1,4	0,4%	-37%	x 14
LES SABLES D'OLONNE	85	1,3	1,6%	162	2,2	1,3%	92%	63%
CONCARNEAU	567	14,7	2,6%	311	2,7	0,9%	-45%	-82%
QUIBERON	149	0,1	0,0%	222	1,9	0,9%	49%	x 35
PORT DE BOUC	5			147			x 27	
AGDE	10	0,2	1,6%	46	0,1	0,3%	x 4	-26%
OLERON	15			22	0,1	0,5%	48%	
SETE	35	0,1	0,2%	21	0,2	1,1%	-38%	x 3
LOCTUDY	5			30			x 6	

Source : FranceAgriMer/RIC

DÉTAIL DES VENTES DANS LES PRINCIPALES HALLES À MARÉE

Halle à marée	2012			2013			Evolution		
	Q. vendues (T)	V. ventes (k€)	P.M. (E/kg)	Q. vendues (T)	V. ventes (k€)	P.M. (E/kg)	Q. vendues (%)	V. ventes (%)	P.M. (%)
Toutes halles à marée	11 731	33 694	2,87	8 607	24 378	2,83	-27%	-28%	-1%
LES SABLES D'OLONNE	1 257	3 939	3,13	997	3 654	3,67	-21%	-7%	17%
LA TURBALLE	1 217	3 549	2,92	840	2 933	3,49	-31%	-17%	20%
OLERON	691	2 131	3,08	648	2 093	3,23	-6%	-2%	5%
ERQUY	878	2 347	2,67	738	1 778	2,41	-16%	-24%	-10%
LA ROCHELLE	527	1 631	3,10	490	1 502	3,06	-7%	-8%	-1%
LE GUILVINEC	594	1 428	2,40	705	1 439	2,04	19%	1%	-15%
SAINT QUAY PORTRIEUX	680	1 878	2,76	601	1 425	2,37	-12%	-24%	-14%
GRANVILLE	743	2 067	2,78	624	1 367	2,19	-16%	-34%	-21%
BOULOGNE/MER	1 152	3 073	2,67	356	988	2,77	-69%	-68%	4%
CHERBOURG	687	1 844	2,69	390	891	2,28	-43%	-52%	-15%
CANCALE	431	1 157	2,68	331	767	2,32	-23%	-34%	-14%
LE GRAU DU ROI	56	679	12,03	70	760	10,90	24%	12%	-9%
ARCACHON	492	1 564	3,18	214	731	3,42	-57%	-53%	8%
PORT EN BESSIN	494	1 205	2,44	250	550	2,20	-49%	-54%	-10%
NOIRMOUTIER	263	849	3,23	131	443	3,37	-50%	-48%	5%

EVOLUTION MENSUELLE
DES QUANTITES MISES EN VENTE
ET DES PRIX MOYENS
SOUS TOUTES LES HALLES À MARÉE
EN 2012 ET 2013

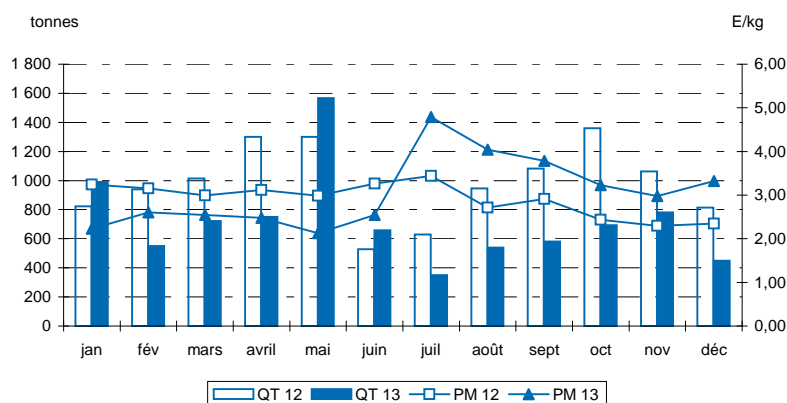

QUANTITÉS MISES EN VENTE ET RETRAITS DANS LES PRINCIPALES HALLES À MARÉE

Halle à marée	2012			2013			Evolution	
	Q. mises en	Q. retraits (T)	Taux retraits	Q. mises en	Q. retraits (T)	Taux retraits	Q. mises en	Q. retraits
Toutes halles à marée	11 799	67,9	0,6%	8 631	23,5	0,3%	-27%	-65%
LES SABLES D'OLONNE	1 259	1,6	0,1%	1 001	4,2	0,4%	-20%	156%
LA TURBALLE	1 217	0,2	0,0%	841	0,8	0,1%	-31%	x 4
OLERON	692	0,8	0,1%	648	0,1	0,0%	-6%	-85%
ERQUY	878	0,1	0,0%	738	0,4	0,1%	-16%	x 4
LA ROCHELLE	527			491	0,4	0,1%	-7%	
LE GUILVINEC	604	10,4	1,7%	707	2,5	0,4%	17%	-76%
SAINT QUAY PORTRIEUX	682	1,3	0,2%	602	0,9	0,2%	-12%	-33%
GRANVILLE	743	0,5	0,1%	625	0,8	0,1%	-16%	65%
BOULOGNE/MER	1 153	0,6	0,1%	357	0,9	0,2%	-69%	53%
CHERBOURG	687	0,6	0,1%	391	0,3	0,1%	-43%	-53%
CANCALE	431			331			-23%	
LE GRAU DU ROI	56			70			24%	
ARCACHON	492	0,4	0,1%	214	0,1	0,1%	-57%	-72%
PORT EN BESSIN	507	12,2	2,4%	258	8,7	3,4%	-49%	-29%
NOIRMOUTIER	263			131			-50%	

Source : FranceAgriMer/RIC

DÉTAIL DES VENTES DANS LES PRINCIPALES HALLES À MARÉE

Halle à marée	2012			2013			Evolution		
	Q. vendues (T)	V. ventes (k€)	P.M. (€/kg)	Q. vendues (T)	V. ventes (k€)	P.M. (€/kg)	Q. vendues (%)	V. ventes (%)	P.M. (%)
Toutes halles à marée	5 961	70 021	11,75	6 274	67 026	10,68	5%	-4%	-9%
LES SABLES D'OLONNE	834	10 223	12,26	892	9 841	11,03	7%	-4%	-10%
BOULOGNE/MER	836	8 025	9,60	819	6 806	8,31	-2%	-15%	-13%
ARCACHON	549	6 669	12,15	502	5 555	11,07	-9%	-17%	-9%
DUNKERQUE	528	5 005	9,49	666	5 148	7,73	26%	3%	-19%
NOIRMOUTIER	404	5 360	13,27	430	5 122	11,92	6%	-4%	-10%
OLERON	422	4 779	11,32	409	4 506	11,02	-3%	-6%	-3%
ROYAN	252	3 226	12,82	294	3 290	11,18	17%	2%	-13%
LORIENT	255	3 190	12,49	232	2 964	12,80	-9%	-7%	3%
FECAMP	206	2 034	9,87	226	2 091	9,27	10%	3%	-6%
LA TURBALLE	138	1 798	13,02	151	2 082	13,77	9%	16%	6%
ILE D YEU	139	1 732	12,44	152	1 676	11,03	9%	-3%	-11%
PORT EN BESSIN	128	1 378	10,80	163	1 617	9,91	28%	17%	-8%
ST JEAN DE LUZ	117	1 463	12,53	136	1 527	11,26	16%	4%	-10%
LA ROCHELLE	97	1 250	12,88	139	1 523	10,94	44%	22%	-15%
CHERBOURG	159	1 779	11,21	135	1 475	10,93	-15%	-17%	-3%

EVOLUTION MENSUELLE
DES QUANTITES MISES EN VENTE
ET DES PRIX MOYENS
SOUS TOUTES LES HALLES À MARÉE
EN 2012 ET 2013

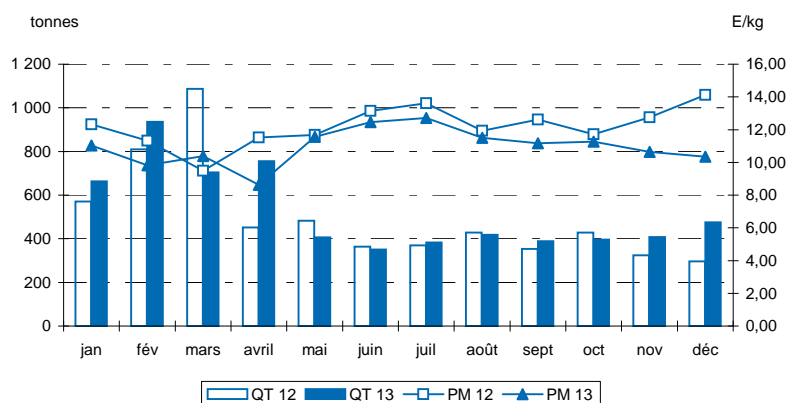

QUANTITÉS MISES EN VENTE ET RETRAITS DANS LES PRINCIPALES HALLES À MARÉE

Halle à marée	2012			2013			Evolution	
	Q. mises en	Q. retraits (T)	Taux retraits	Q. mises en	Q. retraits (T)	Taux retraits	Q. mises en	Q. retraits
Toutes halles à marée	5 966	5,0	0,1%	6 285	11,2	0,2%	5%	126%
LES SABLES D'OLONNE	835	0,7	0,1%	892	0,4	0,0%	7%	-38%
BOULOGNE/MER	837	0,3	0,0%	819	0,3	0,0%	-2%	1%
ARCACHON	549			502	0,1	0,0%	-9%	
DUNKERQUE	528			666			26%	
NOIRMOUTIER	404			430			6%	
OLERON	422			409			-3%	
ROYAN	252			294			17%	
LORIENT	256	0,3	0,1%	232	0,2	0,1%	-9%	-52%
FECAMP	206			226	0,3	0,1%	10%	
LA TURBALLE	138			151			9%	
ILE D YEU	140	0,4	0,3%	152	0,2	0,1%	9%	-52%
PORT EN BESSIN	128	0,6	0,4%	169	5,3	3,2%	31%	x 9
ST JEAN DE LUZ	117			136	0,4	0,3%	16%	
LA ROCHELLE	97			139	0,1	0,1%	44%	
CHERBOURG	159	0,4	0,2%	136	0,8	0,6%	-15%	133%

Source : FranceAgriMer/RIC

DÉTAIL DES VENTES DANS LES PRINCIPALES HALLES À MARÉE

Halle à marée	2012			2013			Evolution		
	Q. vendues (T)	V. ventes (k€)	P.M. (E/kg)	Q. vendues (T)	V. ventes (k€)	P.M. (E/kg)	Q. vendues (%)	V. ventes (%)	P.M. (%)
Toutes halles à marée	3 429	2 443	0,71	3 002	2 332	0,78	-12%	-5%	9%
PORT EN BESSIN	582	423	0,73	535	399	0,75	-8%	-6%	2%
BOULOGNE/MER	891	501	0,56	627	361	0,58	-30%	-28%	3%
CHERBOURG	586	374	0,64	554	358	0,65	-5%	-4%	1%
ERQUY	471	354	0,75	360	323	0,90	-23%	-9%	19%
LE GUILVINEC	152	157	1,03	125	147	1,17	-18%	-7%	14%
SAINT QUAY PORTRIEUX	122	94	0,76	151	138	0,92	23%	48%	20%
ROSCOFF	70	67	0,96	90	101	1,12	29%	51%	17%
LORIENT	90	80	0,89	97	78	0,80	8%	-2%	-10%
CONCARNEAU	50	58	1,15	48	65	1,34	-4%	13%	17%
SAINT GUENOLE	41	49	1,21	40	47	1,16	-1%	-5%	-4%
LES SABLES D'OLONNE	41	27	0,65	45	38	0,84	9%	41%	29%
ST JEAN DE LUZ	28	27	0,97	38	36	0,97	36%	35%	-1%
OLERON	44	28	0,65	42	35	0,84	-3%	26%	30%
GRANDCAMP	35	29	0,81	44	33	0,77	23%	17%	-5%
NOIRMOUTIER	21	42	2,03	17	29	1,65	-16%	-32%	-19%

EVOLUTION MENSUELLE
DES QUANTITES MISES EN VENTE
ET DES PRIX MOYENS
SOUS TOUTES LES HALLES À MARÉE
EN 2012 ET 2013

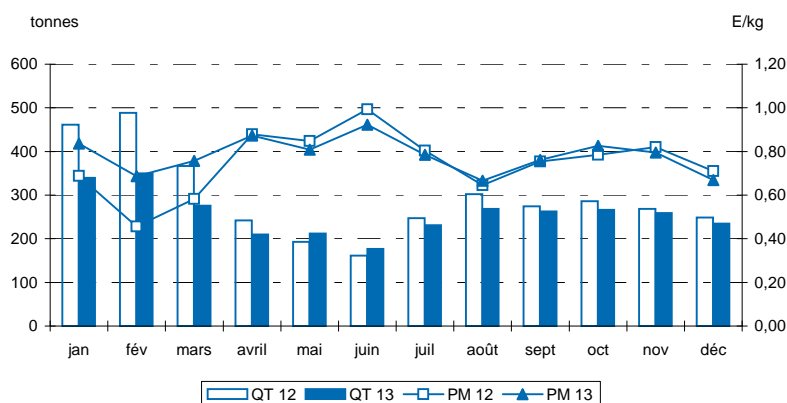

QUANTITÉS MISES EN VENTE ET RETRAITS DANS LES PRINCIPALES HALLES À MARÉE

Halle à marée	2012			2013			Evolution	
	Q. mises en	Q. retraits (T)	Taux retraits	Q. mises en	Q. retraits (T)	Taux retraits	Q. mises en	Q. retraits
Toutes halles à marée	3 542	112,4	3,2%	3 087	84,6	2,7%	-13%	-25%
PORT EN BESSIN	601	18,7	3,1%	561	26,0	4,6%	-7%	39%
BOULOGNE/MER	920	29,0	3,2%	648	21,1	3,3%	-30%	-27%
CHERBOURG	607	20,6	3,4%	566	12,0	2,1%	-7%	-42%
ERQUY	487	15,9	3,3%	364	3,5	0,9%	-25%	-78%
LE GUILVINEC	159	6,1	3,9%	128	3,0	2,4%	-19%	-50%
SAINT QUAY PORTRIEUX	126	3,8	3,0%	153	2,1	1,4%	21%	-44%
ROSCOFF	71	0,6	0,9%	90	0,1	0,1%	28%	-82%
LORIENT	91	0,7	0,8%	98	0,6	0,6%	8%	-21%
CONCARNEAU	51	0,9	1,7%	49	0,4	0,9%	-5%	-49%
SAINT GUENOLE	41	0,8	1,9%	41	0,3	0,8%	-2%	-59%
LES SABLES D'OLONNE	43	1,4	3,2%	46	0,7	1,4%	7%	-52%
ST JEAN DE LUZ	29	1,1	4,0%	38	0,3	0,7%	32%	-76%
OLERON	44	0,2	0,4%	43	0,4	0,8%	-3%	83%
GRANDCAMP	38	2,1	5,6%	48	4,6	9,6%	28%	120%
NOIRMOUTIER	22	0,7	3,5%	18	0,1	0,8%	-18%	-80%

Source : FranceAgriMer/RIC

DÉTAIL DES VENTES DANS LES PRINCIPALES HALLES À MARÉE

Halle à marée	2012			2013			Evolution		
	Q. vendues (T)	V. ventes (k€)	P.M. (€/kg)	Q. vendues (T)	V. ventes (k€)	P.M. (€/kg)	Q. vendues (%)	V. ventes (%)	P.M. (%)
Toutes halles à marée	160	1 477	9,21	251	2 262	9,00	57%	53%	-2%
ST JEAN DE LUZ	110	1 005	9,11	128	1 210	9,45	16%	20%	4%
LE GRAU DU ROI	16	206	13,03	38	444	11,58	143%	116%	-11%
LES SABLES D'OLONNE	27	211	7,90	26	219	8,32	-1%	4%	5%
LORIENT	5	32	6,05	28	149	5,39	x 5	x 5	-11%
LA TURBALLE	0,0	0,0	0,00	12	80	6,69			
PORT LA NOUVELLE	2	21	10,33	8	80	10,44	x 4	x 4	1%
DOUARNENEZ	0,0	0,0	0,00	6	38	6,49			
LE GUILVINEC	0,0	0,0	0,00	5	35	7,28			
SETE	0,1	1,3	12,40	0,3	3	11,84	149%	137%	-4%
PORT DE BOUC	0,0	0,0	0,00	0,4	3	7,60			

EVOLUTION MENSUELLE
DES QUANTITES MISES EN VENTE
ET DES PRIX MOYENS
SOUS TOUTES LES HALLES À MARÉE
EN 2012 ET 2013

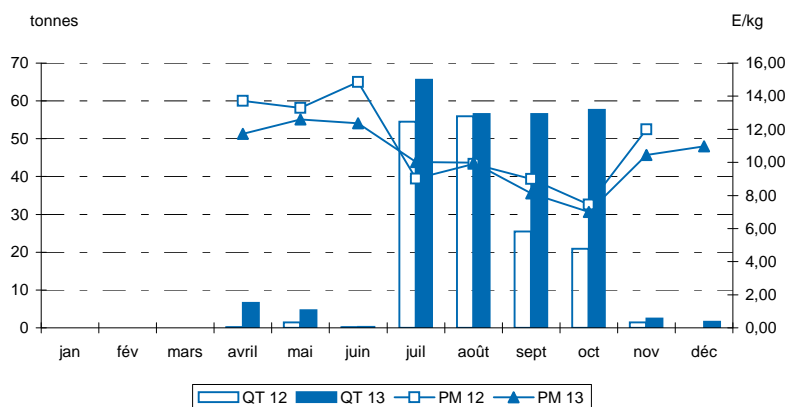

QUANTITÉS MISES EN VENTE ET RETRAITS DANS LES PRINCIPALES HALLES À MARÉE

Halle à marée	2012			2013			Evolution	
	Q. mises en	Q. retraits (T)	Taux retraits	Q. mises en	Q. retraits (T)	Taux retraits	Q. mises en	Q. retraits
Toutes halles à marée	160	0,0	0,0%	252	0,8	0,3%	57%	
ST JEAN DE LUZ	110			129	0,8	0,6%	17%	
LE GRAU DU ROI	16			38			143%	
LES SABLES D'OLONNE	27			26			-1%	
LORIENT	5			28			x 5	
LA TURBALLE				12				
PORT LA NOUVELLE	2			8			x 4	
DOUARNENEZ				6				
LE GUILVINEC				5				
SETE	0,1			0,3			149%	
PORT DE BOUC				0,4				

Source : FranceAgriMer/RIC

DÉTAIL DES VENTES DANS LES PRINCIPALES HALLES À MARÉE

Halle à marée	2012			2013			Evolution		
	Q. vendues (T)	V. ventes (k€)	P.M. (E/kg)	Q. vendues (T)	V. ventes (k€)	P.M. (E/kg)	Q. vendues (%)	V. ventes (%)	P.M. (%)
Toutes halles à marée	2 381	5 524	2,32	2 025	4 866	2,40	-15%	-12%	4%
ROSCOFF	1 349	2 870	2,13	1 106	2 329	2,11	-18%	-19%	-1%
LORIENT	221	623	2,81	192	604	3,15	-13%	-3%	12%
LE CROISIC	168	514	3,06	147	487	3,31	-13%	-5%	8%
BREST	157	354	2,25	164	363	2,21	4%	3%	-2%
LE GUILVINEC	97	198	2,04	117	245	2,10	20%	24%	3%
CONCARNEAU	94	214	2,27	66	180	2,73	-30%	-16%	20%
GRANVILLE	46	110	2,39	43	111	2,60	-8%	0%	9%
OLERON	45	142	3,12	35	103	2,96	-23%	-27%	-5%
SAINT QUAY PORTRIEUX	31	101	3,23	29	97	3,36	-8%	-4%	4%
QUIBERON	41	102	2,48	28	79	2,86	-33%	-23%	15%
NOIRMOUTIER	33	75	2,28	28	73	2,58	-14%	-2%	13%
CHERBOURG	23	53	2,27	21	44	2,11	-10%	-17%	-7%
SAINT GUENOLE	15	31	2,11	12	30	2,45	-15%	-2%	16%
LES SABLES D'OLONNE	7	18	2,45	6	26	4,13	-14%	46%	69%
LA TURBALLE	6	12	2,11	5	21	3,95	-2%	83%	87%

EVOLUTION MENSUELLE DES QUANTITES MISES EN VENTE ET DES PRIX MOYENS SOUS TOUTES LES HALLES À MARÉE EN 2012 ET 2013

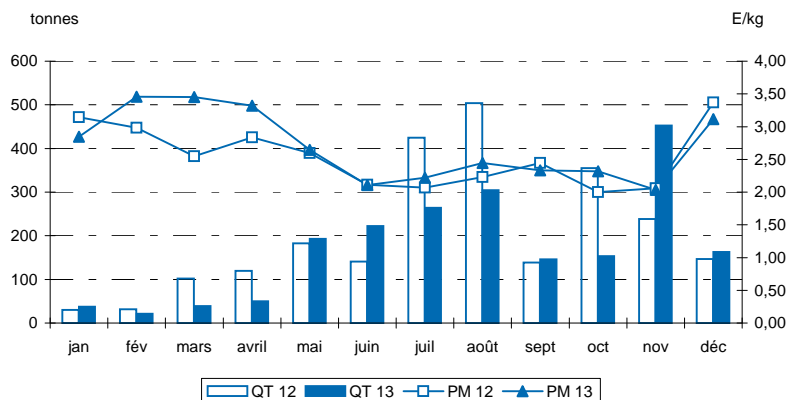

QUANTITÉS MISES EN VENTE ET RETRAITS DANS LES PRINCIPALES HALLES À MARÉE

Halle à marée	2012			2013			Evolution	
	Q. mises en	Q. retraits (T)	Taux retraits	Q. mises en	Q. retraits (T)	Taux retraits	Q. mises en	Q. retraits
Toutes halles à marée	2 414	32,7	1,4%	2 045	19,7	1,0%	-15%	-40%
ROSCOFF	1 349			1 106			-18%	
LORIENT	229	7,8	3,4%	197	4,6	2,3%	-14%	-41%
LE CROISIC	172	3,8	2,2%	151	4,0	2,6%	-12%	5%
BREST	159	1,2	0,8%	165	0,4	0,3%	4%	-67%
LE GUILVINEC	101	3,8	3,8%	121	4,2	3,5%	20%	11%
CONCARNEAU	98	3,9	4,0%	67	1,1	1,6%	-31%	-73%
GRANVILLE	46	0,4	0,9%	43	0,1	0,3%	-8%	-66%
OLERON	46	0,4	1,0%	35	0,2	0,5%	-24%	-64%
SAINT QUAY PORTRIEUX	32	0,3	1,1%	29	0,1	0,5%	-9%	-62%
QUIBERON	42	0,6	1,3%	29	0,9	3,1%	-32%	59%
NOIRMOUTIER	35	1,6	4,7%	30	1,8	6,0%	-13%	13%
CHERBOURG	23	0,1	0,4%	21	0,1	0,5%	-10%	28%
SAINT GUENOLE	17	2,5	14,7%	13	0,6	4,7%	-24%	-76%
LES SABLES D'OLONNE	8	0,2	3,1%	6			-16%	
LA TURBALLE	7	1,8	24,8%	6	0,6	9,7%	-18%	-68%

Source : FranceAgriMer/RIC

DÉTAIL DES VENTES DANS LES PRINCIPALES HALLES À MARÉE

Halle à marée	2012			2013			Evolution		
	Q. vendues (T)	V. ventes (k€)	P.M. (E/kg)	Q. vendues (T)	V. ventes (k€)	P.M. (E/kg)	Q. vendues (%)	V. ventes (%)	P.M. (%)
Toutes halles à marée	557	7 421	13,33	549	7 760	14,14	-1%	5%	6%
ROSCOFF	76	1 083	14,24	85	1 202	14,21	11%	11%	0%
LE GUILVINEC	43	649	14,94	44	694	15,66	2%	7%	5%
BREST	30	474	15,75	38	580	15,30	26%	23%	-3%
PORT EN BESSIN	41	465	11,43	34	422	12,56	-17%	-9%	10%
ARCACHON	38	429	11,41	31	421	13,70	-18%	-2%	20%
BOULOGNE/MER	43	450	10,53	27	322	11,72	-36%	-28%	11%
LES SABLES D'OLONNE	16	252	15,45	20	321	15,85	24%	27%	3%
FECAMP	22	241	11,07	25	302	12,10	15%	26%	9%
DUNKERQUE	22	208	9,29	30	288	9,47	36%	38%	2%
ST JEAN DE LUZ	21	271	12,88	19	279	14,52	-9%	3%	13%
ERQUY	17	255	15,04	18	267	15,09	4%	4%	0%
CHERBOURG	26	330	12,65	19	264	13,75	-26%	-20%	9%
OLERON	13	215	16,56	15	261	17,27	16%	21%	4%
SAINT GUENOLE	23	269	11,74	20	241	12,27	-14%	-10%	4%
NOIRMOUTIER	14	227	15,82	15	229	15,41	3%	1%	-3%

EVOLUTION MENSUELLE
DES QUANTITES MISES EN VENTE
ET DES PRIX MOYENS
SOUS TOUTES LES HALLES À MARÉE
EN 2012 ET 2013

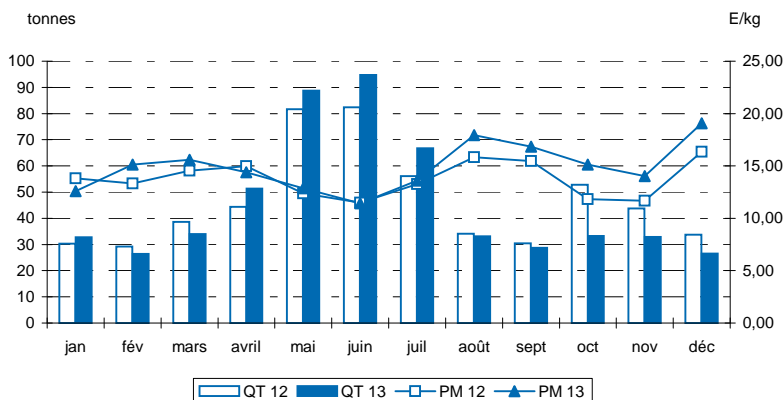

QUANTITÉS MISES EN VENTE ET RETRAITS DANS LES PRINCIPALES HALLES À MARÉE

Halle à marée	2012			2013			Evolution	
	Q. mises en	Q. retraits (T)	Taux retraits	Q. mises en	Q. retraits (T)	Taux retraits	Q. mises en	Q. retraits
Toutes halles à marée	558	1,0	0,2%	549	0,5	0,1%	-1%	-54%
ROSCOFF	76			85			11%	
LE GUILVINEC	44	0,2	0,4%	44			2%	
BREST	30			38			26%	
PORT EN BESSIN	41	0,2	0,4%	34	0,1	0,2%	-18%	-65%
ARCACHON	38			31			-18%	
BOULOGNE/MER	43	0,1	0,2%	28			-36%	
LES SABLES D'OLONNE	16			20			24%	
FECAMP	22			25			15%	
DUNKERQUE	22			30			36%	
ST JEAN DE LUZ	21			19			-9%	
ERQUY	17	0,1	0,4%	18			4%	
CHERBOURG	26			19			-26%	
OLERON	13			15			16%	
SAINT GUENOLE	23	0,1	0,5%	20			-15%	
NOIRMOUTIER	14			15			3%	

Source : FranceAgriMer/RIC

DÉTAIL DES VENTES DANS LES PRINCIPALES HALLES À MARÉE

Halle à marée	2012			2013			Evolution		
	Q. vendues (T)	V. ventes (k€)	P.M. (€/kg)	Q. vendues (T)	V. ventes (k€)	P.M. (€/kg)	Q. vendues (%)	V. ventes (%)	P.M. (%)
Toutes halles à marée	1 104	809	0,73	3 102	2 182	0,70	181%	170%	-4%
GRANVILLE	828	503	0,61	2 390	1 517	0,64	189%	x 3	4%
SAINT QUAY PORTRIEUX	82	51	0,62	395	302	0,76	x 5	x 6	23%
ERQUY	133	97	0,73	234	179	0,77	75%	84%	5%
ROSCOFF	15	33	2,29	31	63	1,99	116%	88%	-13%
OLERON	3	14	4,39	8	27	3,39	155%	97%	-23%
BREST	3	7	2,02	13	25	1,98	x 4	x 4	-2%
CONCARNEAU	4	10	2,25	12	18	1,48	176%	81%	-34%
CHERBOURG	6	13	2,10	6	12	2,06	-3%	-5%	-2%
QUIBERON	7	18	2,60	4	11	3,05	-48%	-40%	17%
LA ROCHELLE	3	9	3,52	3	9	3,46	0%	-1%	-2%
LE CROISIC	9	24	2,76	1,1	6	5,33	-87%	-75%	93%
LORIENT	9	26	2,85	1,2	4	3,44	-87%	-85%	21%
NOIRMOUTIER		4,74		0,8	4	4,39	x 32	x 29	-8%
FECAMP	0,6	0,2	0,38	3	2	0,76	x 6	x 12	101%
LA TURBALLE	1,3	3,6	2,74	0,7	1,5	2,05	-45%	-59%	-25%

EVOLUTION MENSUELLE
DES QUANTITES MISES EN VENTE
ET DES PRIX MOYENS
SOUS TOUTES LES HALLES À MARÉE
EN 2012 ET 2013

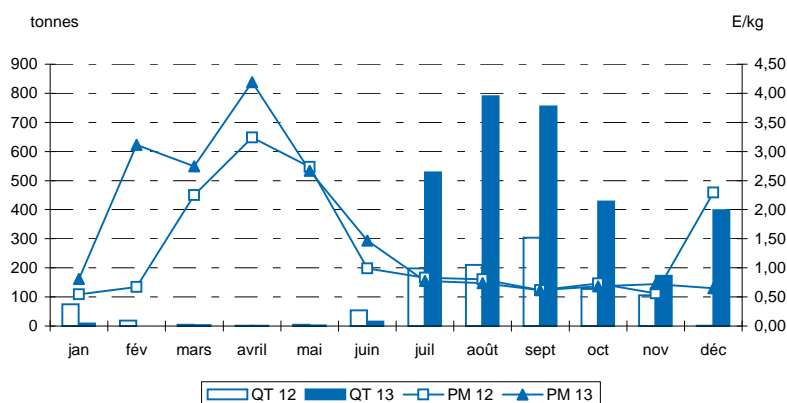

QUANTITÉS MISES EN VENTE ET RETRAITS DANS LES PRINCIPALES HALLES À MARÉE

Halle à marée	2012			2013			Evolution	
	Q. mises en	Q. retraits (T)	Taux retraits	Q. mises en	Q. retraits (T)	Taux retraits	Q. mises en	Q. retraits
Toutes halles à marée	1 104	0,4	0,0%	3 103	0,4	0,0%	181%	-6%
GRANVILLE	828			2 390			189%	
SAINT QUAY PORTRIEUX	82	0,1	0,2%	395	0,2	0,0%	x 5	16%
ERQUY	133			234	0,1	0,1%	75%	
ROSCOFF	15			31			116%	
OLERON	3			8			155%	
BREST	3			13			x 4	
CONCARNEAU	4	0,0	0,3%	12			175%	
CHERBOURG	6			6			-2%	
QUIBERON	7	0,1	0,9%	4			-49%	
LA ROCHELLE	3			3			0%	
LE CROISIC	9			1,1			-87%	
LORIENT	9	0,1	1,4%	1,2			-87%	
NOIRMOUTIER				0,8			x 32	
FECAMP	0,6			3			x 6	
LA TURBALLE	1,4	0,1	4,4%	0,8	0,1	7,5%	-43%	-3%

Source : FranceAgriMer/RIC

REPARTITION DES QUANTITES VENDUES PAR FLOTILLE ET PAR ESPECES (en tonnes)

Flotille	Bar	Baudroie	Buccin	Calmars	Cardines	Coquille st jacques	Dorade grise	Eglefin
TOTAL	4 237	13 439	5 139	3 813	2 362	14 943	2 222	7 311
Chalutiers exclusifs	2 047	10 598	2	3 009	2 314	132	1 572	6 885
Chalutiers non exclusifs	194	232	101	384	10	9 871	276	2
Senneurs	211	18		174	15		128	278
Dragueurs	139	154	1 047	8		4 808	39	15
Tamiseurs	90					4	1	
Fileyeurs	565	1 840	138	1	2		75	24
Fileyeurs caseyeurs	91	139	1 833				21	1
Fileyeurs metiers de l'hamecon	281	52		1			40	1
Caseyeurs	2		1 751			10		
Caseyeurs metiers de l'hameco	101		99				14	
Metiers de l'hamecons	401	4		2		24	39	10
Divers metiers cotiers	1					23	4	
Indéterminés	37	137	10	82	11	70	13	96
Méditerranée	79	265	158	150	10			

Flotille	Germon	Langoustine	Lieu jaune	Lieu noir	Maigre	Maquereau	Merlan	Merlu
TOTAL	3 180	2 689	2 417	5 697	917	6 681	8 290	12 304
Chalutiers exclusifs	2 965	2 589	981	4 729	165	4 552	6 849	5 630
Chalutiers non exclusifs	152	76	136		118	729	351	182
Senneurs	48	2	15	4	14	390	360	225
Dragueurs			63		128	29	55	4
Tamiseurs			16		45	4	49	5
Fileyeurs	1		527	277	240	58	182	4 079
Fileyeurs caseyeurs		5	153		30	34	82	46
Fileyeurs metiers de l'hamecon	11		168	1	97	49	94	252
Caseyeurs		1						
Caseyeurs metiers de l'hamecon			50		3	60	98	41
Metiers de l'hamecons	3		239	5	55	41	127	135
Divers metiers cotiers								
Indéterminés		13	68	681	20	19	43	515
Méditerranée		2				714		1 190

Flotille	Morue (cabillaud)	Rougets barbets	Sabre noir	Saint pierre	Sardine	Seiches	Sole	Turbot
TOTAL	4 135	1 097	1 805	1 452	18 360	8 607	6 274	549
Chalutiers exclusifs	3 555	417	1 805	1 297	5 601	4 406	1 000	139
Chalutiers non exclusifs	49	42		40	445	2 480	679	67
Senneurs	232	218		42	11 549	273	2	1
Dragueurs	9	18		5	1	435	179	25
Tamiseurs		1				51	14	1
Fileyeurs	174	75		15	1	328	3 709	258
Fileyeurs caseyeurs	45	38		1		340	391	31
Fileyeurs metiers de l'hamecon	2	22		7		37	175	6
Caseyeurs						47	4	
Caseyeurs metiers de l'hamecon						20	13	2
Metiers de l'hamecons	6			4		1	7	2
Divers metiers cotiers						7		
Indéterminés	63	29		35	143	92	15	8
Méditerranée		236		5	621	89	86	7

Répartition des navires selon l'enquête IFREMER SIH 2012 (les navires méditerranéens sont regroupés en fin de tableaux)
Source FranceAgriMer/RIC

REPARTITION DE LA VALEUR DES VENTES PAR FLOTILLE ET PAR ESPECES (en milliers d'euros)

Flotille	Bar	Baudroie	Buccin	Calmars	Cardines	Coquille st jacques	Dorade grise	Eglefin
TOTAL	43 828	70 209	8 329	25 055	6 168	36 792	6 389	12 713
Chalutiers exclusifs	15 515	54 601	5	18 651	6 009	387	3 818	11 928
Chalutiers non exclusifs	2 472	1 212	155	2 634	28	24 339	941	5
Senneurs	2 457	93		1 270	30		334	492
Dragueurs	2 117	862	1 114	51		11 739	230	39
Tamiseurs	1 472	1	1	1		15	7	
Fileyeurs	4 645	9 660	221	7	8		304	56
Fileyeurs caseyeurs	968	749	2 954	1			96	2
Fileyeurs metiers de l'hamecon	4 073	286		9			197	2
Caseyeurs	34		2 840	1		26		2
Caseyeurs metiers de l'hameco	1 634	2	150	1			105	
Metiers de l'hamecons	6 682	24		15		58	270	26
Divers metiers cotiers	10					53	25	
Indéterminés	472	714	25	475	32	173	58	162
Méditerranée	1 278	2 006	864	1 940	60	2		

Flotille	Germon	Langoustine	Lieu jaune	Lieu noir	Maigre	Maquereau	Merlan	Merlu
TOTAL	6 888	29 684	10 553	7 535	5 710	9 411	14 780	32 094
Chalutiers exclusifs	6 365	28 366	3 847	6 346	811	6 097	11 168	12 614
Chalutiers non exclusifs	360	969	505		720	1 093	674	419
Senneurs	97	19	64	8	81	553	713	619
Dragueurs			334		876	67	189	15
Tamiseurs			105		362	7	142	28
Fileyeurs	5	2	2 177	357	1 402	140	404	10 298
Fileyeurs caseyeurs	1	107	697	1	199	77	242	179
Fileyeurs metiers de l'hamecon	49		775	2	635	140	339	980
Caseyeurs		32	1			1	1	
Caseyeurs metiers de l'hamecon			348		32	110	353	264
Metiers de l'hamecons	12		1 395	8	451	98	460	698
Divers metiers cotiers					1	1		
Indéterminés		137	305	814	140	37	94	1 246
Méditerranée		52				992		4 733

Flotille	Morue (cabillaud)	Rougets barbets	Sabre noir	Saint pierre	Sardine	Seiches	Sole	Turbot
TOTAL	12 940	9 672	5 642	14 756	13 985	24 378	67 026	7 760
Chalutiers exclusifs	11 043	3 396	5 640	13 015	3 824	12 312	11 665	2 075
Chalutiers non exclusifs	210	440	2	410	504	6 899	7 472	863
Senneurs	649	2 057		458	8 918	1 004	26	19
Dragueurs	35	269		59	1	924	1 836	344
Tamiseurs		17		1		122	225	12
Fileyeurs	597	994		173	1	944	38 173	3 593
Fileyeurs caseyeurs	148	583		10		753	3 571	429
Fileyeurs metiers de l'hamecon	10	308		98		99	2 022	101
Caseyeurs		3				92	46	2
Caseyeurs metiers de l'hameco	2	6		5		40	148	28
Metiers de l'hamecons	26	6		49		3	88	36
Divers metiers cotiers		3				19		
Indéterminés	219	283		378	101	270	193	106
Méditerranée		1 306		100	636	896	1 559	152

Répartition des navires selon l'enquête IFREMER SIH 2012 (les navires méditerranéens sont regroupés en fin de tableaux)

Source FranceAgriMer/RIC

ÉVOLUTION DES VENTES DE PRODUITS DE LA MER DÉCLARÉES EN HALLE A MARÉE DE 2004 A 2013

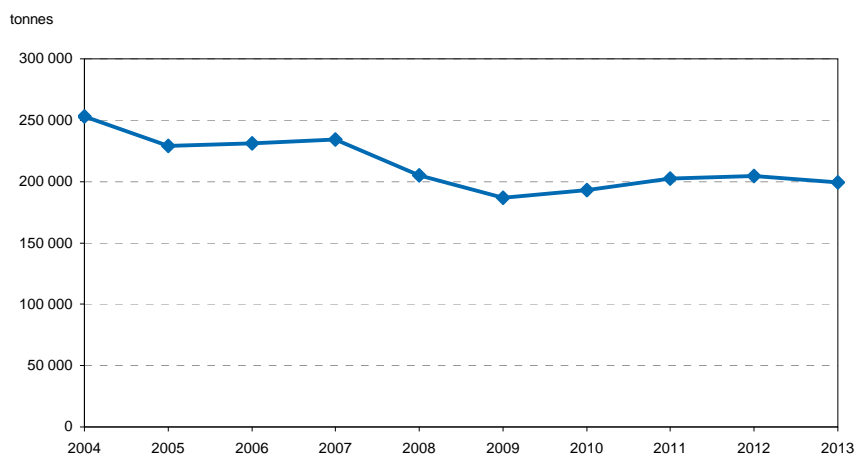

	2004	2005	2006	2007	2008	2009	2010	2011	2012	2013
Quantité vendue (T)	253 143	229 039	230 953	234 134	205 044	186 937	193 002	202 388	204 323	199 327
Evolution (%)	-8,5%	-9,5%	0,8%	1,4%	-12,4%	-8,8%	3,2%	4,9%	1,0%	-2,4%

ÉVOLUTION DU PRIX MOYEN DES PRODUITS DE LA MER EN HALLE A MARÉE DE 2004 A 2013 (en euros 2013)

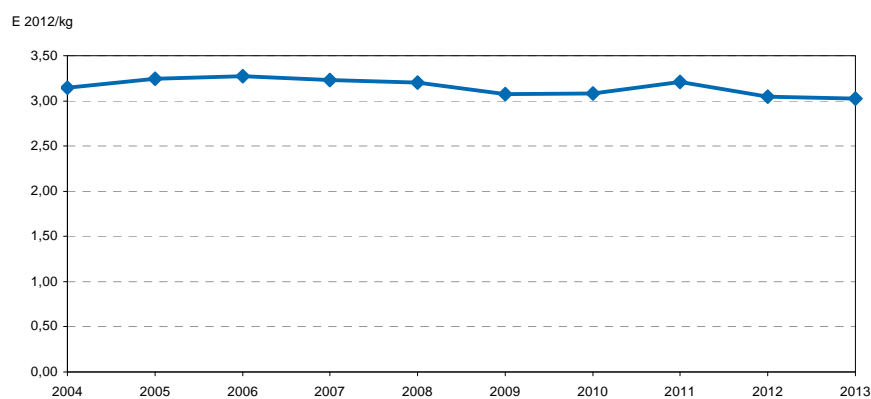

	2004	2005	2006	2007	2008	2009	2010	2011	2012	2013
Prix moyen	3,15	3,25	3,27	3,23	3,20	3,07	3,08	3,21	3,05	3,02
Evolution (%)	3,5%	3,1%	0,9%	-1,4%	-0,9%	-4,0%	0,3%	4,1%	-5,1%	-0,8%

Source : Ric / FranceAgriMer

ÉVOLUTION DES VENTES DE POISSON DÉCLARÉES EN HALLE A MARÉE DE 2004 A 2013

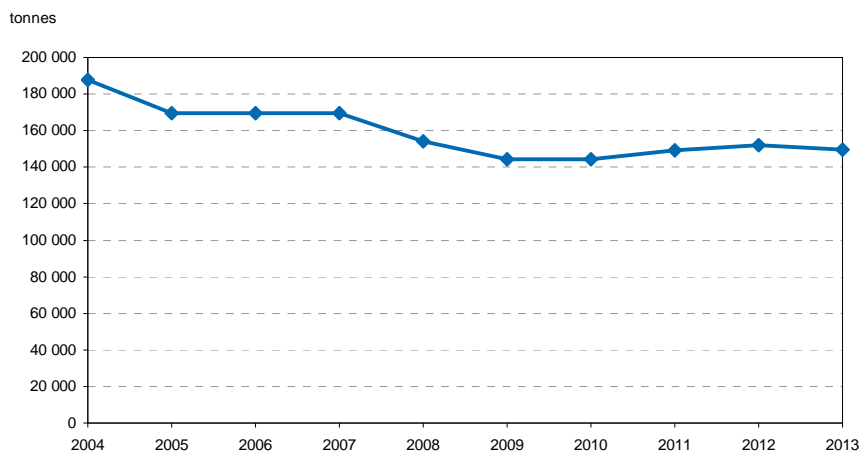

	2004	2005	2006	2007	2008	2009	2010	2011	2012	2013
Quantité vendue (T)	187 783	169 355	169 467	169 454	154 198	144 242	144 327	149 259	152 115	149 637
Evolution (%)	-9,6%	-9,8%	0,1%	0,0%	-9,0%	-6,5%	0,1%	3,4%	1,9%	-1,6%

ÉVOLUTION DU PRIX MOYEN DES POISSONS EN HALLE A MARÉE DE 2004 A 2013 (en euros 2013)

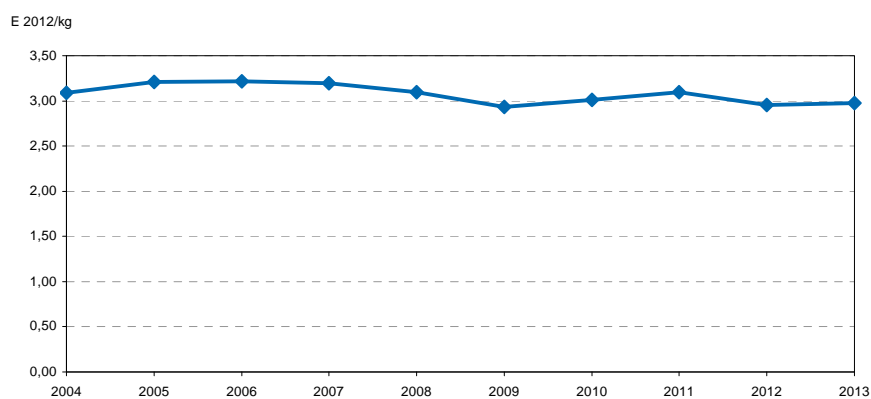

	2004	2005	2006	2007	2008	2009	2010	2011	2012	2013
Prix moyen	3,09	3,21	3,21	3,20	3,09	2,94	3,01	3,10	2,96	2,98
Evolution (%)	5,4%	4,0%	0,1%	-0,6%	-3,2%	-5,1%	2,4%	3,0%	-4,6%	0,7%

Source : Ric / FranceAgriMer

ÉVOLUTION DES VENTES DE CRUSTACÉS, COQUILLAGES ET CÉPHALOPODES DÉCLARÉES EN HALLE A MARÉE DE 2004 A 2013

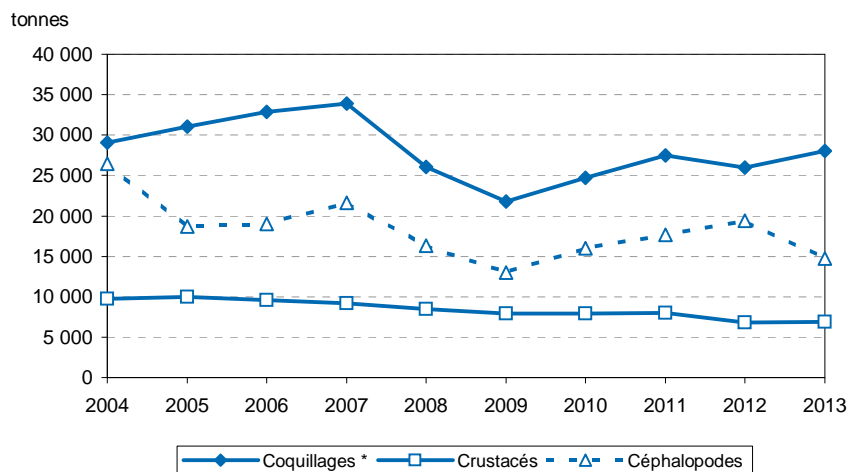

Quantité vendue (T)	2004	2005	2006	2007	2008	2009	2010	2011	2012	2013
Coquillages *	29 106	31 029	32 856	33 866	26 034	21 751	24 747	27 496	25 945	28 060
Crustacés	9 771	9 945	9 604	9 223	8 487	7 948	7 908	7 977	6 838	6 882
Céphalopodes	26 484	18 709	19 026	21 592	16 325	12 996	16 021	17 656	19 425	14 749

ÉVOLUTION DU PRIX MOYEN DES CRUSTACÉS, COQUILLAGES ET CÉPHALOPODES EN HALLE A MARÉE DE 2004 A 2013 (en euros 2013)

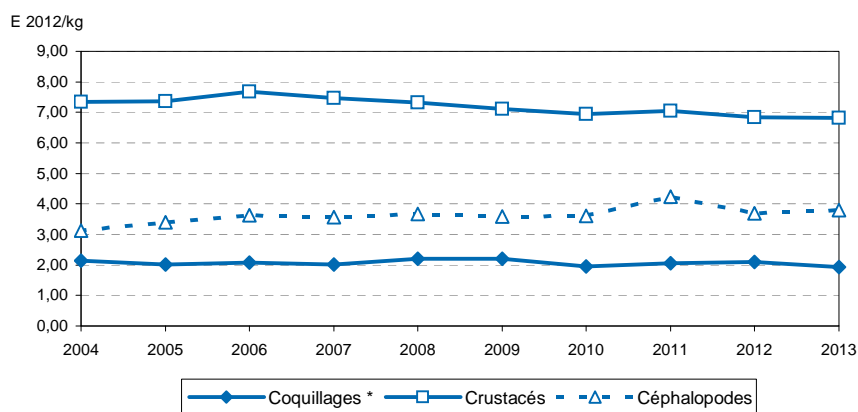

	2004	2005	2006	2007	2008	2009	2010	2011	2012	2013
Coquillages *	2,14	2,02	2,08	2,02	2,20	2,20	1,96	2,05	2,10	1,93
Crustacés	7,34	7,36	7,68	7,47	7,32	7,12	6,94	7,05	6,85	6,82
Céphalopodes	3,12	3,41	3,63	3,56	3,67	3,58	3,60	4,24	3,69	3,80

* y compris invertébrés aquatiques

Source : Ric / FranceAgriMer

ÉVOLUTION ANNUELLE DES QUANTITÉS VENDUES ET DU PRIX MOYEN (en euros constants)
PRINCIPALES ESPÈCES

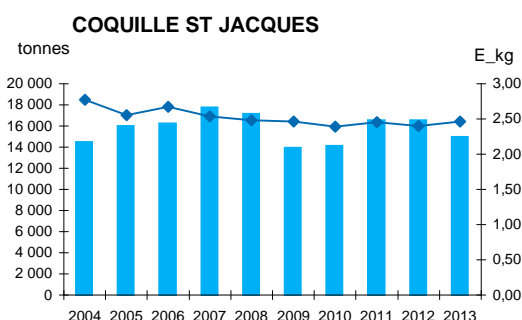
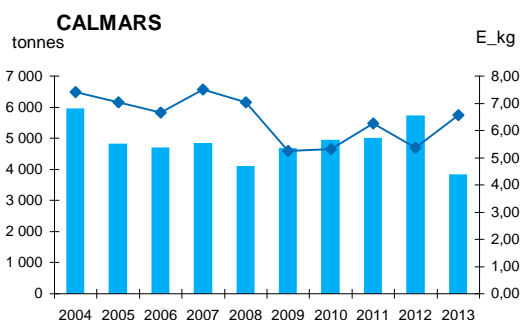
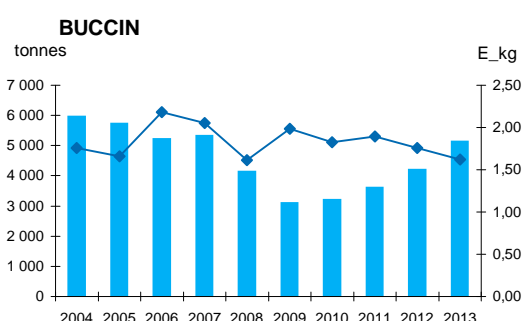
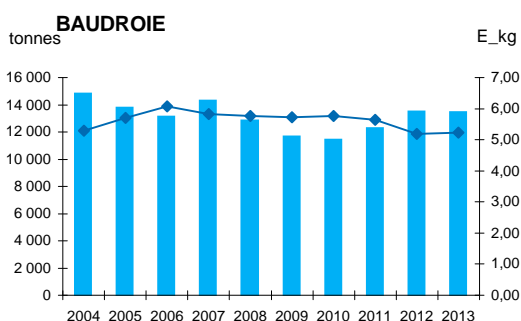
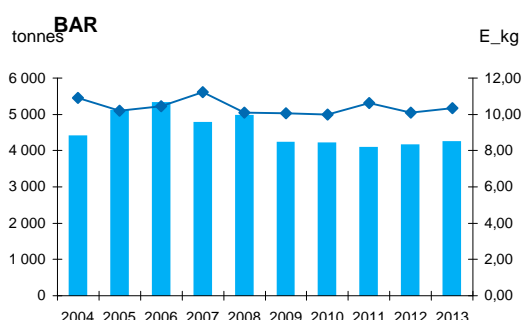
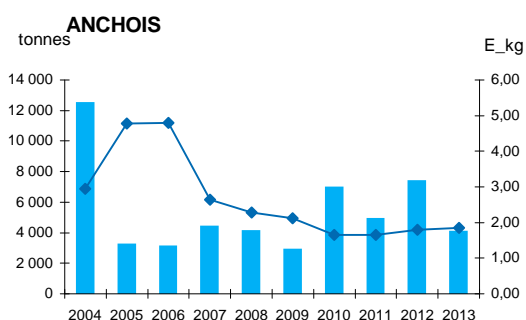

Quantités vendues (T)	2004	2005	2006	2007	2008	2009	2010	2011	2012	2013
ANCHOIS	12 509	3 240	3 089	4 413	4 089	2 899	6 952	4 907	7 369	4 062
BAR	4 396	5 104	5 307	4 768	4 954	4 220	4 208	4 076	4 150	4 237
BAUDROIE	14 827	13 799	13 117	14 292	12 830	11 671	11 445	12 271	13 487	13 439
BUCCIN	5 962	5 721	5 225	5 315	4 128	3 093	3 196	3 601	4 209	5 139
CALMARS	5 933	4 805	4 674	4 818	4 068	4 655	4 927	4 981	5 706	3 813
COQUILLE ST JACQUES	14 469	15 996	16 244	17 756	17 181	13 961	14 123	16 575	16 520	14 942

P.M. (Euros 2013 / kg)	2004	2005	2006	2007	2008	2009	2010	2011	2012	2013
ANCHOIS	2,95	4,77	4,79	2,64	2,29	2,12	1,65	1,65	1,81	1,85
BAR	10,91	10,21	10,45	11,23	10,10	10,07	9,98	10,62	10,09	10,34
BAUDROIE	5,28	5,71	6,07	5,83	5,76	5,72	5,76	5,63	5,19	5,22
BUCCIN	1,76	1,66	2,18	2,05	1,61	1,98	1,83	1,90	1,76	1,62
CALMARS	7,41	7,05	6,65	7,50	7,03	5,25	5,32	6,26	5,36	6,57
COQUILLE ST JACQUES	2,77	2,55	2,67	2,54	2,49	2,46	2,39	2,46	2,40	2,46

Source : Ric / FranceAgriMer

ÉVOLUTION ANNUELLE DES QUANTITÉS VENDUES ET DU PRIX MOYEN (en euros constants)
PRINCIPALES ESPÈCES

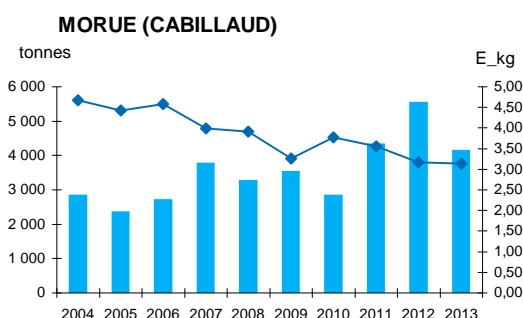
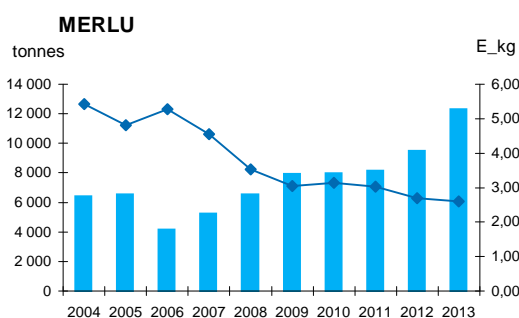
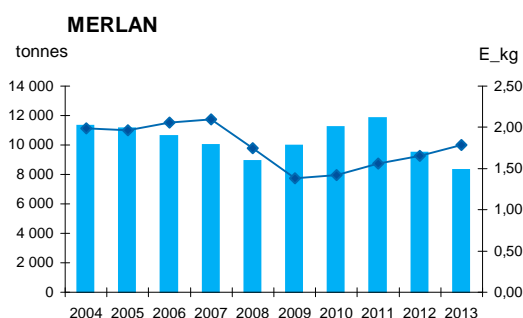
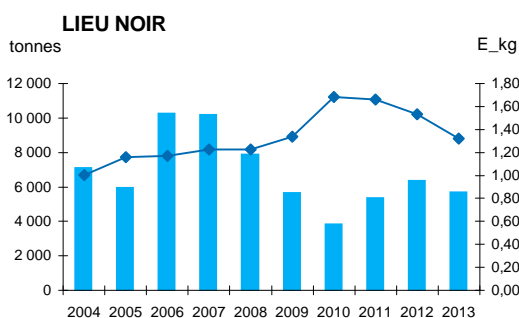
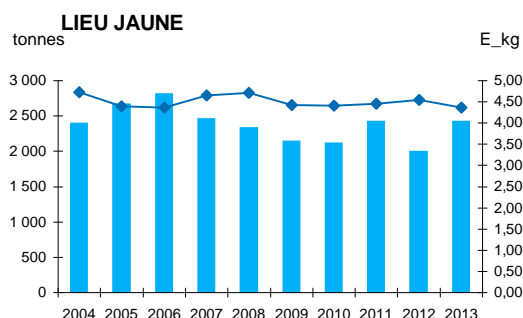
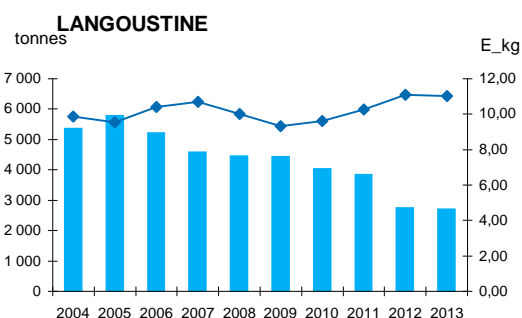

Quantités vendues (T)	2004	2005	2006	2007	2008	2009	2010	2011	2012	2013
LANGOUSTINE	5 354	5 774	5 203	4 582	4 459	4 437	4 026	3 830	2 743	2 689
LIEU JAUNE	2 389	2 665	2 813	2 456	2 331	2 140	2 111	2 420	1 998	2 417
LIEU NOIR	7 095	5 937	10 250	10 165	7 862	5 632	3 809	5 362	6 347	5 697
MERLAN	11 288	11 117	10 590	9 996	8 918	9 955	11 216	11 814	9 467	8 290
MERLU	6 395	6 524	4 151	5 230	6 533	7 939	7 975	8 156	9 479	12 304
MORUE (CABILAUD)	2 830	2 355	2 693	3 756	3 259	3 529	2 838	4 317	5 529	4 135

P.M. (Euros 2013 / kg)	2004	2005	2006	2007	2008	2009	2010	2011	2012	2013
LANGOUSTINE	9,87	9,55	10,40	10,69	10,00	9,33	9,61	10,25	11,09	11,04
LIEU JAUNE	4,73	4,40	4,37	4,65	4,72	4,42	4,41	4,45	4,55	4,37
LIEU NOIR	1,01	1,16	1,17	1,23	1,23	1,34	1,68	1,66	1,53	1,32
MERLAN	1,99	1,96	2,06	2,10	1,74	1,38	1,42	1,56	1,65	1,78
MERLU	5,43	4,80	5,28	4,55	3,53	3,04	3,14	3,02	2,69	2,61
MORUE (CABILAUD)	4,67	4,43	4,58	3,99	3,92	3,26	3,77	3,56	3,18	3,13

Source : Ric / FranceAgriMer

ÉVOLUTION ANNUELLE DES QUANTITÉS VENDUES ET DU PRIX MOYEN (en euros constants)
PRINCIPALES ESPÈCES

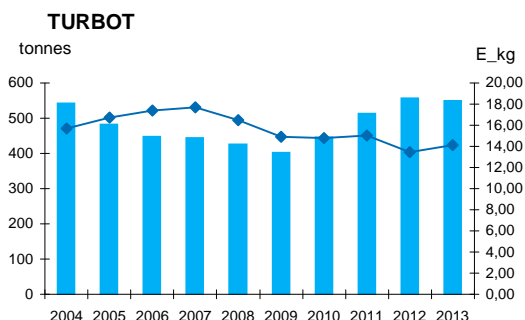
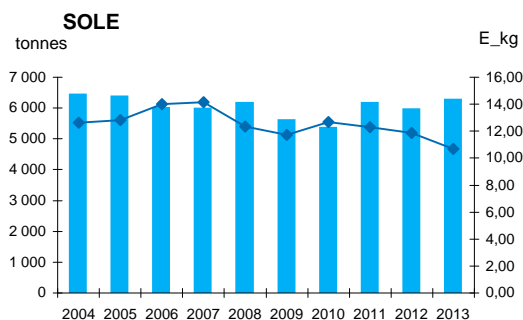
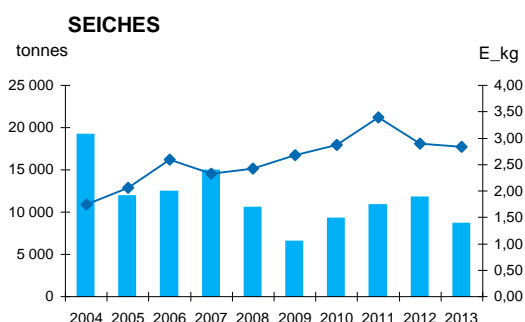
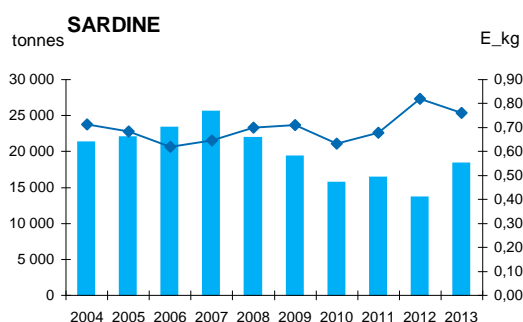
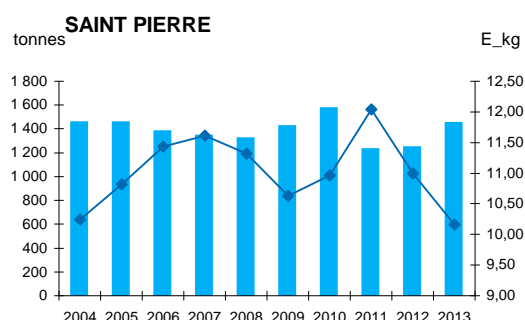
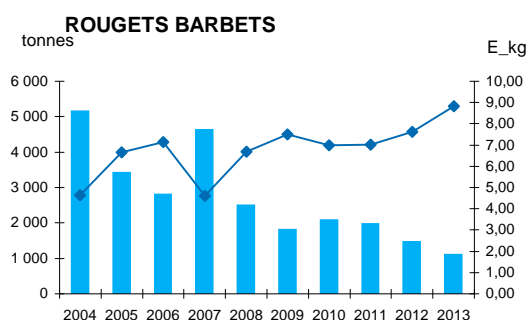

Quantités vendues (T)	2004	2005	2006	2007	2008	2009	2010	2011	2012	2013
ROUGETS BARBETS	5 152	3 408	2 809	4 631	2 502	1 814	2 078	1 968	1 461	1 097
SAINT PIERRE	1 455	1 457	1 383	1 345	1 320	1 424	1 576	1 230	1 245	1 452
SARDINE	21 297	22 005	23 315	25 525	21 941	19 338	15 692	16 340	13 591	18 360
SEICHES	19 148	11 897	12 456	14 931	10 542	6 487	9 227	10 800	11 731	8 607
SOLE	6 434	6 370	6 002	5 979	6 163	5 616	5 363	6 167	5 961	6 274
TURBOT	541	482	447	444	426	401	445	512	557	549

P.M. (Euros 2013 / kg)	2004	2005	2006	2007	2008	2009	2010	2011	2012	2013
ROUGETS BARBETS	4,63	6,66	7,14	4,62	6,68	7,51	6,99	7,01	7,63	8,82
SAINT PIERRE	10,24	10,82	11,43	11,61	11,32	10,63	10,97	12,04	11,00	10,16
SARDINE	0,71	0,68	0,62	0,65	0,70	0,71	0,63	0,68	0,82	0,76
SEICHES	1,74	2,07	2,59	2,33	2,42	2,68	2,87	3,39	2,90	2,83
SOLE	12,61	12,82	14,02	14,17	12,35	11,73	12,68	12,31	11,85	10,68
TURBOT	15,72	16,74	17,38	17,69	16,46	14,93	14,80	15,05	13,45	14,14

Source : Ric / FranceAgriMer

VENTES ANNUELLES DECLAREES EN HALLES A MAREE - 2012/2013

Halles à marée	2012			2013			Evolution		
	Quantité vendue (T)	Valeur (1000E)	P.M. (E/kg)	Quantité vendue (T)	Valeur (1000E)	P.M. (E/kg)	Quantité (%)	Valeur (%)	P.M. (%)
CUMUL	204 323	617 238	3,02	199 327	602 683	3,02	-2%	-2%	0%
AGDE	1 281	4 752	3,71	1 479	4 789	3,24	16%	1%	-13%
ARCACHON	2 599	16 297	6,27	2 054	13 159	6,41	-21%	-19%	2%
AUDIERNE	928	5 918	6,38	970	6 248	6,44	5%	6%	1%
BOULOGNE/MER	26 699	51 933	1,95	21 859	41 331	1,89	-18%	-20%	-3%
BREST	1 705	8 063	4,73	1 551	7 479	4,82	-9%	-7%	2%
CANCALE	432	1 161	2,69	333	775	2,33	-23%	-33%	-13%
CHERBOURG	5 674	13 878	2,45	5 319	13 320	2,50	-6%	-4%	2%
CONCARNEAU	6 592	23 276	3,53	5 633	22 288	3,96	-15%	-4%	12%
DIEPPE	3 083	8 205	2,66	2 875	7 650	2,66	-7%	-7%	0%
DOUARNENEZ	5 249	4 859	0,93	6 316	5 261	0,83	20%	8%	-10%
DUNKERQUE	1 044	6 103	5,85	1 368	6 624	4,84	31%	9%	-17%
ERQUY	12 283	32 096	2,61	12 053	32 906	2,73	-2%	3%	4%
FECAMP	2 483	6 169	2,48	2 895	6 770	2,34	17%	10%	-6%
GRANDCAMP	1 656	4 692	2,83	2 352	4 963	2,11	42%	6%	-26%
GRANVILLE	9 486	17 633	1,86	10 465	17 242	1,65	10%	-2%	-11%
ILE D YEU	934	6 349	6,80	904	5 996	6,63	-3%	-6%	-2%
LA ROCHELLE	2 306	9 219	4,00	2 293	9 668	4,22	-1%	5%	5%
LA TURBALLE	7 229	21 182	2,93	7 050	20 824	2,95	-2%	-2%	1%
LE CROISIC	1 477	10 112	6,84	1 510	10 638	7,05	2%	5%	3%
LE GRAU DU ROI	2 632	12 347	4,69	3 213	13 152	4,09	22%	7%	-13%
LE GUILVINEC	17 945	62 903	3,51	17 677	64 640	3,66	-1%	3%	4%
LES SABLES D'OLONNE	7 130	34 547	4,85	7 034	36 288	5,16	-1%	5%	6%
LOCTUDY	2 992	10 017	3,35	2 749	9 664	3,52	-8%	-4%	5%
LOGUIVY	502	1 025	2,04	-	-				
LORIENT	18 115	56 167	3,10	17 659	55 039	3,12	-3%	-2%	1%
NOIRMOUTIER	2 020	12 459	6,17	1 865	12 258	6,57	-8%	-2%	7%
OLERON	5 417	26 416	4,88	5 095	26 004	5,10	-6%	-2%	5%
PORT DE BOUC	534	779	1,46	1 024	1 435	1,40	92%	84%	-4%
PORT EN BESSIN	7 856	18 838	2,40	7 218	18 086	2,51	-8%	-4%	4%
PORT LA NOUVELLE	1 033	3 847	3,72	1 396	4 286	3,07	35%	11%	-18%
PORT VENDRES	658	1 132	1,72	390	354	0,91	-41%	-69%	-47%
QUIBERON	1 025	4 665	4,55	992	4 581	4,62	-3%	-2%	1%
ROSCOFF	7 272	23 950	3,29	6 193	22 057	3,56	-15%	-8%	8%
ROYAN	854	7 062	8,27	836	7 055	8,44	-2%	0%	2%
SAINT GILLES CROIX DE	3 606	8 243	2,29	3 735	6 844	1,83	4%	-17%	-20%
SAINT GUENOLE	11 196	24 917	2,23	11 056	23 872	2,16	-1%	-4%	-3%
SAINT MALO	1 516	3 473	2,29	1 446	3 425	2,37	-5%	-1%	3%
SAINT QUAY PORTRIEUX	9 923	24 231	2,44	10 153	23 335	2,30	2%	-4%	-6%
SETE	2 774	10 337	3,73	2 656	9 317	3,51	-4%	-10%	-6%
ST JEAN DE LUZ	6 181	17 984	2,91	7 660	23 058	3,01	24%	28%	3%

Source : FranceAgriMer/RIC

Répartition des quantités vendues par DEPARTEMENT en 2012/2013

Départements	2012			2013		
	Quantité vendue (T)	Valeur (k€)	P.M. (€/kg)	Quantité vendue (T)	Valeur (k€)	P.M. (€/kg)
TOTAL	204 323	617 238	3,02	199 327	602 683	3,02
Pas-de-Calais	27 744	58 037	2,09	23 227	47 954	2,06
Seine maritime	5 566	14 374	2,58	5 770	14 420	2,50
Calvados	9 511	23 531	2,47	9 570	23 049	2,41
Manche	15 160	31 511	2,08	15 784	30 562	1,94
Ille et Vilaine	1 948	4 634	2,38	1 779	4 200	2,36
Côtes d'Armor	22 709	57 351	2,53	22 206	56 242	2,53
Finistère	53 879	163 903	3,04	52 145	161 511	3,10
Morbihan	19 140	60 832	3,18	18 651	59 620	3,20
Loire Atlantique	8 707	31 294	3,59	8 560	31 463	3,68
Vendée	13 691	61 599	4,50	13 538	61 386	4,53
Charente maritime	8 577	42 698	4,98	8 224	42 727	5,20
Gironde	2 599	16 297	6,27	2 054	13 159	6,41
Pyrénées Atlantique	6 181	17 984	2,91	7 660	23 058	3,01
Pyrénées Orientales	658	1 132	1,72	390	354	0,91
Aude	1 033	3 847	3,72	1 396	4 286	3,07
Hérault	4 055	15 090	3,72	4 135	14 105	3,41
Gard	2 632	12 347	4,69	3 213	13 152	4,09
Bouches du Rhône	534	779	1,46	1 024	1 435	1,40

Répartition des quantités vendues par REGION ADMINISTRATIVE

Régions administratives	2 012			2 013		
	Quantité vendue (T)	Valeur (k€)	P.M. (€/kg)	Quantité vendue (T)	Valeur (k€)	P.M. (€/kg)
TOTAL	204 323	617 238	3,02	199 327	602 683	3,02
Nord - Pas-de-calais	27 744	58 037	2,09	23 227	47 954	2,06
Haute-Normandie	5 566	14 374	2,58	5 770	14 420	2,50
Basse-Normandie	24 671	55 042	2,23	25 354	53 611	2,11
Bretagne	97 675	286 719	2,94	94 781	281 573	2,97
Pays de la Loire	22 397	92 892	4,15	22 098	92 849	4,20
Poitou-Charentes	8 577	42 698	4,98	8 224	42 727	5,20
Aquitaine	8 780	34 282	3,90	9 715	36 217	3,73
Languedoc-Roussillon	8 379	32 416	3,87	9 135	31 897	3,49
Provence - Alpes - Côte d'Azur	534	779	1,46	1 024	1 435	1,40

Répartition des quantités vendues par FAÇADE MARITIME

Façades maritimes	2 012			2 013		
	Quantité vendue (T)	Valeur (k€)	P.M. (€/kg)	Quantité vendue (T)	Valeur (k€)	P.M. (€/kg)
TOTAL	204 323	617 238	3,02	199 327	602 683	3,02
NORD	27 744	58 037	2,09	23 227	47 954	2,06
MANCHE	63 870	163 413	2,56	62 853	158 009	2,51
BRETAGNE SUD	64 042	192 722	3,01	63 053	191 595	3,04
ATLANTIQUE	39 755	169 872	4,27	40 037	171 793	4,29
MEDITERRANEE	8 912	33 195	3,72	10 158	33 332	3,28

Source : FranceAgriMer/RIC

AGDE - DONNEES DE VENTE SOUS HALLES A MAREE EN 2012 ET 2013

Nom espèce	2012				2013				Evolution 2012/2013		
	Q. Vendues (T)	V. Ventes (k€)	P.d.m.* (%)	P.M. (€/kg)	Q. Vendues (T)	V. Ventes (k€)	P.d.m.* (%)	P.M. (€/kg)	Q. vendues (%)	V. ventes (%)	P.M. (%)
TOTAL	1 281	4 752	100%	3,71	1 479	4 789	100%	3,24	16%	1%	-13%
POULPES	269	796	17%	2,96	293	714	15%	2,44	9%	-10%	-18%
MERLU	101	527	11%	5,22	149	561	12%	3,77	47%	7%	-28%
CALMARS	42	496	10%	11,73	32	391	8%	12,17	-24%	-21%	4%
BAUDROIE	45	399	8%	8,97	50	390	8%	7,83	12%	-2%	-13%
DORADE ROYALE	35	346	7%	10,02	32	342	7%	10,80	-8%	-1%	8%
ANCHOIS	113	179	4%	1,58	154	264	6%	1,71	36%	47%	8%
ROUGETS BARBETS	30	159	3%	5,36	37	214	4%	5,76	25%	35%	7%
SOLE	14	266	6%	18,51	12	210	4%	17,90	-18%	-21%	-3%
MAQUEREAU COMMUN	88	91	2%	1,03	151	204	4%	1,35	71%	124%	31%
BAR	8	149	3%	17,78	11	190	4%	18,05	25%	27%	1%
MUREX	19	164	3%	8,81	16	140	3%	8,87	-15%	-15%	1%
GRONDIN ROUGE	112	135	3%	1,21	96	131	3%	1,37	-14%	-3%	13%
AUTRES ESPECES	406	1 046	22%	2,58	449	1 039	22%	2,32	11%	-1%	-10%

ARCACHON - DONNEES DE VENTE SOUS HALLES A MAREE EN 2012 ET 2013

Nom espèce	2012				2013				Evolution 2012/2013		
	Q. Vendues (T)	V. Ventes (k€)	P.d.m.* (%)	P.M. (€/kg)	Q. Vendues (T)	V. Ventes (k€)	P.d.m.* (%)	P.M. (€/kg)	Q. vendues (%)	V. ventes (%)	P.M. (%)
TOTAL	2 599	16 297	100%	6,27	2 054	13 159	100%	6,41	-21%	-19%	2%
SOLE	549	6 669	41%	12,15	502	5 555	42%	11,07	-9%	-17%	-9%
BAR	209	1 608	10%	7,69	196	1 507	11%	7,69	-6%	-6%	0%
SEICHES	492	1 564	10%	3,18	214	731	6%	3,42	-57%	-53%	8%
DORADE ROYALE	44	378	2%	8,67	113	639	5%	5,66	159%	69%	-35%
CALMARS	253	1 306	8%	5,17	67	479	4%	7,12	-73%	-63%	38%
CETEAU	186	730	4%	3,93	108	451	3%	4,19	-42%	-38%	7%
MAIGRE	86	409	3%	4,75	79	427	3%	5,44	-9%	5%	15%
TURBOT	38	429	3%	11,41	31	421	3%	13,70	-18%	-2%	20%
BAUDROIE	57	306	2%	5,34	73	401	3%	5,48	28%	31%	2%
ROUGETS BARBETS	32	228	1%	7,04	33	291	2%	8,92	1%	28%	27%
MERLU	56	192	1%	3,42	108	288	2%	2,67	92%	50%	-22%
SOLE-POLE	50	397	2%	7,93	32	213	2%	6,68	-36%	-46%	-16%
AUTRES ESPECES	548	2 080	13%	3,80	500	1 755	13%	3,51	-9%	-16%	-8%

AUDIERNE - DONNEES DE VENTE SOUS HALLES A MAREE EN 2012 ET 2013

Nom espèce	2012				2013				Evolution 2012/2013		
	Q. Vendues (T)	V. Ventes (k€)	P.d.m.* (%)	P.M. (€/kg)	Q. Vendues (T)	V. Ventes (k€)	P.d.m.* (%)	P.M. (€/kg)	Q. vendues (%)	V. ventes (%)	P.M. (%)
TOTAL	928	5 918	100%	6,38	970	6 248	100%	6,44	5%	6%	1%
BAR	107	1 678	28%	15,68	112	1 934	31%	17,25	5%	15%	10%
LIEU JAUNE	181	933	16%	5,14	271	1 274	20%	4,70	49%	37%	-9%
BAUDROIE	193	973	16%	5,03	136	678	11%	4,97	-29%	-30%	-1%
DORADE ROSE	33	542	9%	16,53	24	455	7%	18,62	-25%	-16%	13%
TURBOT	8	148	2%	17,95	11	200	3%	17,49	39%	35%	-3%
SOLE	12	188	3%	15,36	12	193	3%	15,93	-1%	2%	4%
RAIE DOUCE	49	181	3%	3,68	49	190	3%	3,84	0%	5%	5%
SAINT PIERRE	7	113	2%	15,63	11	153	2%	13,67	55%	36%	-13%
DORADE GRISE	28	143	2%	5,01	23	137	2%	5,97	-19%	-4%	19%
LANGOUSTE ROUGE	3	96	2%	37,03	3	113	2%	39,10	12%	18%	6%
ARAIGNEE DE MER	61	90	2%	1,46	64	96	2%	1,50	5%	7%	2%
BARBUE	9	103	2%	12,15	7	93	1%	12,74	-14%	-10%	5%
AUTRES ESPECES	235	731	12%	3,11	244	733	12%	3,00	4%	0%	-4%

Source : FranceAgriMer/RIC

* part de maché en valeur

BOULOGNE/MER - DONNEES DE VENTE SOUS HALLES A MAREE EN 2012 ET 2013

Nom espèce	2012				2013				Evolution 2012/2013		
	Q. Vendues (T)	V. Ventes (kE)	P.d.m.* (%)	P.M. (E/kg)	Q. Vendues (T)	V. Ventes (kE)	P.d.m.* (%)	P.M. (E/kg)	Q. vendues (%)	V. ventes (%)	P.M. (%)
TOTAL	26 699	51 933	100%	1,95	21 859	41 331	100%	1,89	-18%	-20%	-3%
SOLE	836	8 025	15%	9,60	819	6 806	16%	8,31	-2%	-15%	-13%
MERLAN	4 675	6 050	12%	1,29	3 413	4 517	11%	1,32	-27%	-25%	2%
CALMARS	761	5 592	11%	7,35	556	4 122	10%	7,42	-27%	-26%	1%
LIEU NOIR	3 780	5 686	11%	1,50	3 169	3 962	10%	1,25	-16%	-30%	-17%
MAQUEREAU COMMUN	3 699	4 687	9%	1,27	2 473	3 107	8%	1,26	-33%	-34%	-1%
BAR	441	3 589	7%	8,13	389	3 107	8%	7,98	-12%	-13%	-2%
COQUILLE ST JACQUES	699	2 047	4%	2,93	712	2 094	5%	2,94	2%	2%	0%
MORUE (CABILLAUD)	621	1 917	4%	3,08	507	1 495	4%	2,95	-18%	-22%	-4%
SEICHES	1 152	3 073	6%	2,67	356	988	2%	2,77	-69%	-68%	4%
SABRE NOIR	329	970	2%	2,95	358	961	2%	2,69	9%	-1%	-9%
SARDINE	336	229	0%	0,68	1 491	946	2%	0,63	x4	x4	-7%
LINGUE BLEUE	388	744	1%	1,92	458	923	2%	2,01	18%	24%	5%
AUTRES ESPECES	8 982	9 324	18%	1,04	7 158	8 303	20%	1,16	-20%	-11%	12%

BREST - DONNEES DE VENTE SOUS HALLES A MAREE EN 2012 ET 2013

Nom espèce	2012				2013				Evolution 2012/2013		
	Q. Vendues (T)	V. Ventes (kE)	P.d.m.* (%)	P.M. (E/kg)	Q. Vendues (T)	V. Ventes (kE)	P.d.m.* (%)	P.M. (E/kg)	Q. vendues (%)	V. ventes (%)	P.M. (%)
TOTAL	1 705	8 063	100%	4,73	1 551	7 479	100%	4,82	-9%	-7%	2%
BAUDROIE	557	2 781	34%	4,99	446	2 246	30%	5,03	-20%	-19%	1%
TURBOT	30	474	6%	15,75	38	580	8%	15,30	26%	23%	-3%
COQUILLE ST JACQUES	178	700	9%	3,94	117	530	7%	4,53	-34%	-24%	15%
PRAIRE	107	565	7%	5,29	85	417	6%	4,94	-21%	-26%	-7%
TOURTEAU	157	354	4%	2,25	164	363	5%	2,21	4%	3%	-2%
LIEU JAUNE	57	266	3%	4,63	75	339	5%	4,52	31%	27%	-3%
PETONCLE BIGARRE	20	114	1%	5,73	58	310	4%	5,36	189%	171%	-6%
ARAIGNEE DE MER	92	197	2%	2,15	122	281	4%	2,31	33%	42%	7%
HOMARD EUROPEEN	14	223	3%	15,53	16	276	4%	16,72	15%	24%	8%
BAR	17	260	3%	15,00	17	252	3%	14,99	-3%	-3%	0%
DIVERS RAIES	59	191	2%	3,25	70	230	3%	3,29	19%	20%	1%
BARBUE	24	256	3%	10,55	20	223	3%	10,97	-16%	-13%	4%
AUTRES ESPECES	392	1 683	21%	4,29	323	1 433	19%	4,43	-18%	-15%	3%

CANCALE - DONNEES DE VENTE SOUS HALLES A MAREE EN 2012 ET 2013

Nom espèce	2012				2013				Evolution 2012/2013		
	Q. Vendues (T)	V. Ventes (kE)	P.d.m.* (%)	P.M. (E/kg)	Q. Vendues (T)	V. Ventes (kE)	P.d.m.* (%)	P.M. (E/kg)	Q. vendues (%)	V. ventes (%)	P.M. (%)
TOTAL	432	1 161	100%	2,69	333	775	100%	2,33	-23%	-33%	-13%
SEICHES	431	1 157	100%	2,68	331	767	99%	2,32	-23%	-34%	-14%
SOLE	0,2	2	0%	9,89	0,4	4	1%	9,95	101%	102%	1%
AUTRES ESPECES	0,4	2	0%	5,34	2	4	1%	2,80	x4	104%	-48%

Source : FranceAgriMer/RIC

* part de maché en valeur

CHERBOURG - DONNEES DE VENTE SOUS HALLES A MAREE EN 2012 ET 2013

Nom espèce	2012				2013				Evolution 2012/2013		
	Q. Vendues (T)	V. Ventes (k€)	P.d.m.* (%)	P.M. (€/kg)	Q. Vendues (T)	V. Ventes (k€)	P.d.m.* (%)	P.M. (€/kg)	Q. vendues (%)	V. ventes (%)	P.M. (%)
TOTAL	5 674	13 878	100%	2,45	5 319	13 320	100%	2,50	-6%	-4%	2%
BAR	170	1 419	10%	8,33	193	1 704	13%	8,83	13%	20%	6%
SOLE	159	1 779	13%	11,21	135	1 475	11%	10,92	-15%	-17%	-3%
CALMARS	115	783	6%	6,82	214	1 274	10%	5,94	87%	63%	-13%
COQUILLE ST JACQUES	373	970	7%	2,60	450	1 120	8%	2,49	21%	15%	-4%
MERLAN	590	777	6%	1,32	651	934	7%	1,43	10%	20%	9%
SEICHES	687	1 844	13%	2,69	390	891	7%	2,28	-43%	-52%	-15%
EMISSOLES	251	468	3%	1,86	249	438	3%	1,76	-1%	-6%	-6%
BAUDROIE	109	519	4%	4,76	86	416	3%	4,86	-22%	-20%	2%
DIVERS RAIES	124	343	2%	2,76	142	405	3%	2,85	14%	18%	3%
LIEU JAUNE	70	257	2%	3,65	105	384	3%	3,67	49%	50%	1%
TACAUD COMMUN	586	374	3%	0,64	554	358	3%	0,65	-5%	-4%	1%
GRONDIN ROUGE	453	396	3%	0,87	462	342	3%	0,74	2%	-14%	-15%
AUTRES ESPECES	1 986	3 949	28%	1,99	1 688	3 578	27%	2,12	-15%	-9%	7%

CONCARNEAU - DONNEES DE VENTE SOUS HALLES A MAREE EN 2012 ET 2013

Nom espèce	2012				2013				Evolution 2012/2013		
	Q. Vendues (T)	V. Ventes (k€)	P.d.m.* (%)	P.M. (€/kg)	Q. Vendues (T)	V. Ventes (k€)	P.d.m.* (%)	P.M. (€/kg)	Q. vendues (%)	V. ventes (%)	P.M. (%)
TOTAL	6 592	23 276	100%	3,53	5 633	22 288	100%	3,96	-15%	-4%	12%
LANGOUSTINE	473	5 357	23%	11,32	477	5 422	24%	11,36	1%	1%	0%
BAUDROIE	533	2 752	12%	5,16	586	2 982	13%	5,08	10%	8%	-2%
BAR	115	1 482	6%	12,87	122	1 677	8%	13,71	6%	13%	7%
MERLU	568	1 146	5%	2,02	588	1 214	5%	2,07	3%	6%	2%
EGLEFIN	765	1 031	4%	1,35	525	970	4%	1,85	-31%	-6%	37%
LIEU JAUNE	147	756	3%	5,13	179	879	4%	4,91	22%	16%	-4%
SOLE	66	838	4%	12,77	64	802	4%	12,52	-2%	-4%	-2%
MORUE (CABILAUD)	349	1 087	5%	3,12	244	764	3%	3,13	-30%	-30%	0%
ROUGETS BARBETS	110	992	4%	8,98	65	748	3%	11,43	-41%	-25%	27%
SABRE NOIR	129	399	2%	3,11	175	494	2%	2,83	36%	24%	-9%
DORADE ROYALE	22	270	1%	12,56	33	477	2%	14,46	53%	77%	15%
CARDINES	182	566	2%	3,12	152	470	2%	3,08	-16%	-17%	-1%
AUTRES ESPECES	3 134	6 601	28%	2,11	2 421	5 390	24%	2,23	-23%	-18%	6%

DIEPPE - DONNEES DE VENTE SOUS HALLES A MAREE EN 2012 ET 2013

Nom espèce	2012				2013				Evolution 2012/2013		
	Q. Vendues (T)	V. Ventes (k€)	P.d.m.* (%)	P.M. (€/kg)	Q. Vendues (T)	V. Ventes (k€)	P.d.m.* (%)	P.M. (€/kg)	Q. vendues (%)	V. ventes (%)	P.M. (%)
TOTAL	3 083	8 205	100%	2,66	2 875	7 650	100%	2,66	-7%	-7%	0%
COQUILLE ST JACQUES	1 771	4 552	55%	2,57	1 748	4 573	60%	2,62	-1%	0%	2%
SOLE	78	710	9%	9,12	122	999	13%	8,21	56%	41%	-10%
BAR	74	696	8%	9,35	37	401	5%	10,76	-50%	-42%	15%
SEICHES	213	573	7%	2,69	135	271	4%	2,00	-37%	-53%	-26%
DIVERS RAIES	100	224	3%	2,23	113	228	3%	2,01	13%	2%	-10%
BUCCIN	73	155	2%	2,14	134	205	3%	1,53	85%	32%	-29%
CALMARS	39	271	3%	6,93	29	178	2%	6,23	-27%	-34%	-10%
TURBOT	11	112	1%	10,38	10	112	1%	11,32	-8%	0%	9%
EMISSOLES	67	89	1%	1,32	76	92	1%	1,22	12%	3%	-8%
MORUE (CABILAUD)	29	117	1%	4,04	22	82	1%	3,79	-25%	-30%	-6%
PETITE ROUSSETTE	188	89	1%	0,47	134	66	1%	0,49	-29%	-25%	5%
PLIE	61	54	1%	0,88	72	55	1%	0,75	19%	1%	-15%
AUTRES ESPECES	378	565	7%	1,49	244	390	5%	1,60	-36%	-31%	7%

Source : FranceAgriMer/RIC

* part de maché en valeur

DOUARNENEZ - DONNEES DE VENTE SOUS HALLES A MAREE EN 2012 ET 2013

Nom espèce	2012				2013				Evolution 2012/2013		
	Q. Vendues (T)	V. Ventes (k€)	P.d.m.* (%)	P.M. (€/kg)	Q. Vendues (T)	V. Ventes (k€)	P.d.m.* (%)	P.M. (€/kg)	Q. vendues (%)	V. ventes (%)	P.M. (%)
TOTAL	5 249	4 859	100%	0,93	6 316	5 261	100%	0,83	20%	8%	-10%
SARDINE	4 667	3 574	74%	0,77	6 018	4 803	91%	0,80	29%	34%	4%
GERMON	-	-			116	244	5%	2,10			
ANCHOIS	426	1 174	24%	2,76	36	91	2%	2,50	-91%	-92%	-9%
THON ROUGE	-	-			6	38	1%	6,49			
CHINCHARD COMMUN	119	51	1%	0,43	79	32	1%	0,41	-33%	-37%	-5%
AUTRES ESPECES	37	59	1%	1,58	60	54	1%	0,90	60%	-9%	-43%

DUNKERQUE - DONNEES DE VENTE SOUS HALLES A MAREE EN 2012 ET 2013

Nom espèce	2012				2013				Evolution 2012/2013		
	Q. Vendues (T)	V. Ventes (k€)	P.d.m.* (%)	P.M. (€/kg)	Q. Vendues (T)	V. Ventes (k€)	P.d.m.* (%)	P.M. (€/kg)	Q. vendues (%)	V. ventes (%)	P.M. (%)
TOTAL	1 044	6 103	100%	5,85	1 368	6 624	100%	4,84	31%	9%	-17%
SOLE	528	5 005	82%	9,48	666	5 148	78%	7,73	26%	3%	-18%
TURBOT	22	208	3%	9,28	30	288	4%	9,47	36%	38%	2%
SEICHES	21	56	1%	2,66	133	274	4%	2,06	x6	x5	-23%
COQUILLE ST JACQUES	35	115	2%	3,31	71	199	3%	2,81	103%	73%	-15%
MORUE (CABILLAUD)	72	212	3%	2,95	65	185	3%	2,83	-9%	-13%	-4%
PLIE	222	180	3%	0,81	204	173	3%	0,85	-8%	-4%	4%
BAR	17	162	3%	9,38	14	140	2%	10,34	-22%	-14%	10%
BARBUE	13	73	1%	5,59	10	64	1%	6,26	-22%	-12%	12%
CREVETTE GRISE	2	13	0%	6,44	5	39	1%	7,20	170%	x3	12%
DIVERS RAIES	7	14	0%	2,05	18	35	1%	1,99	161%	154%	-3%
AUTRES ESPECES	105	64	1%	0,61	151	77	1%	0,51	43%	20%	-16%

ERQUY - DONNEES DE VENTE SOUS HALLES A MAREE EN 2012 ET 2013

Nom espèce	2012				2013				Evolution 2012/2013		
	Q. Vendues (T)	V. Ventes (k€)	P.d.m.* (%)	P.M. (€/kg)	Q. Vendues (T)	V. Ventes (k€)	P.d.m.* (%)	P.M. (€/kg)	Q. vendues (%)	V. ventes (%)	P.M. (%)
TOTAL	12 283	32 096	100%	2,61	12 053	32 906	100%	2,73	-2%	3%	4%
BAUDROIE	1 175	5 802	18%	4,94	1 188	5 964	18%	5,02	1%	3%	2%
COQUILLE ST JACQUES	2 423	5 103	16%	2,11	2 530	5 471	17%	2,16	4%	7%	3%
SAINT PIERRE	296	3 477	11%	11,75	320	3 436	10%	10,75	8%	-1%	-9%
CALMARS	334	1 971	6%	5,90	598	3 293	10%	5,51	79%	67%	-7%
EGLEFIN	1 778	2 189	7%	1,23	1 287	2 175	7%	1,69	-28%	-1%	37%
SEICHES	878	2 347	7%	2,67	738	1 778	5%	2,41	-16%	-24%	-10%
MORUE (CABILLAUD)	613	1 948	6%	3,18	456	1 383	4%	3,03	-26%	-29%	-5%
MERLAN	484	1 007	3%	2,08	457	969	3%	2,12	-5%	-4%	2%
LIEU JAUNE	228	979	3%	4,29	206	885	3%	4,30	-10%	-10%	0%
GRONDIN ROUGE	822	703	2%	0,86	893	681	2%	0,76	9%	-3%	-11%
LIMANDE-SOLE	162	750	2%	4,62	146	623	2%	4,27	-10%	-17%	-8%
SOLE	39	566	2%	14,57	41	565	2%	13,73	6%	0%	-6%
AUTRES ESPECES	3 051	5 254	16%	1,72	3 196	5 685	17%	1,78	5%	8%	3%

Source : FranceAgriMer/RIC

* part de maché en valeur

FECAMP - DONNEES DE VENTE SOUS HALLES A MAREE EN 2012 ET 2013

Nom espèce	2012				2013				Evolution 2012/2013		
	Q. Vendues (T)	V. Ventes (k€)	P.d.m.* (%)	P.M. (€/kg)	Q. Vendues (T)	V. Ventes (k€)	P.d.m.* (%)	P.M. (€/kg)	Q. vendues (%)	V. ventes (%)	P.M. (%)
TOTAL	2 483	6 169	100%	2,48	2 895	6 770	100%	2,34	17%	10%	-6%
SOLE	206	2 034	33%	9,87	226	2 091	31%	9,27	10%	3%	-6%
COQUILLE ST JACQUES	528	1 314	21%	2,49	638	1 636	24%	2,56	21%	24%	3%
MAQUEREAU COMMUN	507	559	9%	1,10	360	425	6%	1,18	-29%	-24%	7%
BAR	26	260	4%	10,04	38	323	5%	8,49	46%	24%	-15%
TURBOT	22	241	4%	11,06	25	302	4%	12,10	15%	26%	9%
DIVERS RAIES	75	175	3%	2,35	107	258	4%	2,40	44%	47%	2%
HARENG COMMUN	290	133	2%	0,46	539	231	3%	0,43	86%	73%	-7%
MORUE (CABILLAUD)	50	197	3%	3,96	40	188	3%	4,70	-19%	-4%	18%
DORADE GRISE	56	108	2%	1,92	110	155	2%	1,41	96%	44%	-26%
PLIE	87	107	2%	1,23	109	134	2%	1,23	25%	24%	0%
CALMARS	24	141	2%	5,99	20	133	2%	6,63	-15%	-6%	11%
SEICHES	101	267	4%	2,64	67	120	2%	1,81	-34%	-55%	-32%
AUTRES ESPECES	513	632	10%	1,23	616	773	11%	1,26	20%	22%	2%

GRANDCAMP - DONNEES DE VENTE SOUS HALLES A MAREE EN 2012 ET 2013

Nom espèce	2012				2013				Evolution 2012/2013		
	Q. Vendues (T)	V. Ventes (k€)	P.d.m.* (%)	P.M. (€/kg)	Q. Vendues (T)	V. Ventes (k€)	P.d.m.* (%)	P.M. (€/kg)	Q. vendues (%)	V. ventes (%)	P.M. (%)
TOTAL	1 656	4 692	100%	2,83	2 352	4 963	100%	2,11	42%	6%	-26%
COQUILLE ST JACQUES	1 081	2 760	59%	2,55	861	2 257	45%	2,62	-20%	-18%	3%
BUCCIN	172	241	5%	1,40	664	962	19%	1,45	x4	x4	3%
BAR	42	544	12%	13,06	39	519	10%	13,47	-8%	-5%	3%
MOULES	-	-			487	339	7%	0,70			
SOLE	17	191	4%	11,17	25	230	5%	9,11	48%	21%	-18%
TURBOT	17	173	4%	10,41	9	108	2%	11,66	-44%	-37%	12%
DORADE GRISE	15	59	1%	3,88	29	91	2%	3,09	91%	53%	-20%
SEICHES	116	310	7%	2,67	41	82	2%	2,00	-65%	-73%	-25%
PLIE	26	50	1%	1,95	40	68	1%	1,70	56%	36%	-13%
BARBUE	9	68	1%	7,33	5	41	1%	8,00	-45%	-40%	9%
CALMARS	6	43	1%	7,76	6	34	1%	5,91	4%	-21%	-24%
LIEU JAUNE	8	26	1%	3,38	10	34	1%	3,50	27%	32%	4%
AUTRES ESPECES	147	227	5%	1,54	136	198	4%	1,45	-7%	-13%	-5%

GRANVILLE - DONNEES DE VENTE SOUS HALLES A MAREE EN 2012 ET 2013

Nom espèce	2012				2013				Evolution 2012/2013		
	Q. Vendues (T)	V. Ventes (k€)	P.d.m.* (%)	P.M. (€/kg)	Q. Vendues (T)	V. Ventes (k€)	P.d.m.* (%)	P.M. (€/kg)	Q. vendues (%)	V. ventes (%)	P.M. (%)
TOTAL	9 486	17 633	100%	1,86	10 465	17 242	100%	1,65	10%	-2%	-11%
BUCCIN	3 188	5 356	30%	1,68	3 111	5 184	30%	1,67	-2%	-3%	-1%
COQUILLE ST JACQUES	966	2 198	12%	2,28	1 070	2 462	14%	2,30	11%	12%	1%
VANNEAU	828	503	3%	0,61	2 390	1 517	9%	0,63	189%	x3	5%
SEICHES	743	2 067	12%	2,78	624	1 367	8%	2,19	-16%	-34%	-21%
PRAIRE	340	1 640	9%	4,82	300	1 326	8%	4,41	-12%	-19%	-8%
DORADE GRISE	508	1 349	8%	2,66	425	985	6%	2,32	-16%	-27%	-13%
SOLE	74	832	5%	11,22	82	827	5%	10,09	10%	-1%	-10%
HOMARD EUROPEEN	29	490	3%	16,95	32	627	4%	19,34	12%	28%	14%
AMANDE DE MER	1 772	582	3%	0,33	1 420	508	3%	0,36	-20%	-13%	9%
ARAIGNEE DE MER	239	546	3%	2,29	180	408	2%	2,26	-25%	-25%	-1%
CALMARS	24	166	1%	6,95	54	305	2%	5,66	125%	83%	-19%
LIEU JAUNE	88	308	2%	3,49	85	283	2%	3,32	-4%	-8%	-5%
AUTRES ESPECES	688	1 594	9%	2,32	692	1 443	8%	2,09	1%	-9%	-10%

Source : FranceAgriMer/RIC

* part de maché en valeur

ILE D YEU - DONNEES DE VENTE SOUS HALLES A MAREE EN 2012 ET 2013

Nom espèce	2012				2013				Evolution 2012/2013		
	Q. Vendues (T)	V. Ventes (k€)	P.d.m.* (%)	P.M. (€/kg)	Q. Vendues (T)	V. Ventes (k€)	P.d.m.* (%)	P.M. (€/kg)	Q. vendues (%)	V. ventes (%)	P.M. (%)
TOTAL	934	6 349	100%	6,80	904	5 996	100%	6,63	-3%	-6%	-2%
BAUDROIE	342	1 683	27%	4,92	346	1 807	30%	5,23	1%	7%	6%
SOLE	139	1 732	27%	12,44	152	1 676	28%	11,03	9%	-3%	-11%
BAR	111	1 627	26%	14,61	87	1 281	21%	14,81	-22%	-21%	1%
MERLU	68	185	3%	2,72	87	246	4%	2,83	28%	33%	4%
LIEU JAUNE	42	173	3%	4,12	54	212	4%	3,95	28%	23%	-4%
ROUGETS BARBETS	38	328	5%	8,65	17	195	3%	11,36	-55%	-41%	31%
MAIGRE	6	33	1%	5,92	22	109	2%	4,98	x4	x3	-16%
TURBOT	3	55	1%	15,80	4	63	1%	14,19	28%	15%	-10%
SEICHES	38	92	1%	2,45	20	48	1%	2,33	-46%	-48%	-5%
SAR COMMUN	14	80	1%	5,72	7	45	1%	6,20	-48%	-44%	8%
DORADE GRISE	18	64	1%	3,56	12	44	1%	3,55	-31%	-32%	0%
MERLAN	22	44	1%	2,00	22	43	1%	1,97	1%	-1%	-2%
AUTRES ESPECES	93	253	4%	2,72	74	227	4%	3,06	-20%	-10%	12%

LA ROCHELLE - DONNEES DE VENTE SOUS HALLES A MAREE EN 2012 ET 2013

Nom espèce	2012				2013				Evolution 2012/2013		
	Q. Vendues (T)	V. Ventes (k€)	P.d.m.* (%)	P.M. (€/kg)	Q. Vendues (T)	V. Ventes (k€)	P.d.m.* (%)	P.M. (€/kg)	Q. vendues (%)	V. ventes (%)	P.M. (%)
TOTAL	2 306	9 219	100%	4,00	2 293	9 668	100%	4,22	-1%	5%	5%
SOLE	97	1 250	14%	12,88	139	1 523	16%	10,94	44%	22%	-15%
SEICHES	527	1 631	18%	3,10	490	1 502	16%	3,06	-7%	-8%	-1%
MERLU	340	812	9%	2,38	437	1 148	12%	2,63	28%	41%	10%
BAR	80	914	10%	11,47	99	1 031	11%	10,45	24%	13%	-9%
MAIGRE	97	640	7%	6,58	126	832	9%	6,61	29%	30%	1%
CALMARS	167	695	8%	4,17	73	491	5%	6,71	-56%	-29%	61%
BAUDROIE	67	311	3%	4,61	75	360	4%	4,78	11%	16%	4%
SAINT PIERRE	22	183	2%	8,38	36	249	3%	7,00	62%	36%	-16%
COQUILLE ST JACQUES	90	272	3%	3,02	63	216	2%	3,40	-30%	-21%	12%
DORADE ROYALE	25	353	4%	14,14	21	200	2%	9,54	-16%	-43%	-33%
LANGOUSTINE	14	138	1%	10,03	17	178	2%	10,51	24%	30%	5%
EGLEFIN	117	134	1%	1,15	138	158	2%	1,15	18%	18%	0%
AUTRES ESPECES	663	1 887	20%	2,84	579	1 779	18%	3,08	-13%	-6%	8%

LA TURBALLE - DONNEES DE VENTE SOUS HALLES A MAREE EN 2012 ET 2013

Nom espèce	2012				2013				Evolution 2012/2013		
	Q. Vendues (T)	V. Ventes (k€)	P.d.m.* (%)	P.M. (€/kg)	Q. Vendues (T)	V. Ventes (k€)	P.d.m.* (%)	P.M. (€/kg)	Q. vendues (%)	V. ventes (%)	P.M. (%)
TOTAL	7 229	21 182	100%	2,93	7 050	20 824	100%	2,95	-2%	-2%	1%
BAR	499	3 766	18%	7,55	676	5 012	24%	7,42	35%	33%	-2%
SEICHES	1 217	3 549	17%	2,92	840	2 933	14%	3,49	-31%	-17%	20%
SOLE	138	1 798	8%	13,02	151	2 082	10%	13,77	9%	16%	6%
ANCHOIS	2 184	3 516	17%	1,61	870	1 854	9%	2,13	-60%	-47%	32%
SARDINE	126	108	1%	0,86	1 845	1 614	8%	0,87	x15	x15	2%
MERLU	462	1 095	5%	2,37	578	1 314	6%	2,27	25%	20%	-4%
MAQUEREAU COMMUN	742	917	4%	1,24	561	842	4%	1,50	-24%	-8%	21%
CALMARS	619	2 442	12%	3,95	113	755	4%	6,67	-82%	-69%	69%
DORADE GRISE	213	610	3%	2,86	173	609	3%	3,52	-19%	0%	23%
MERLAN	215	456	2%	2,12	281	548	3%	1,95	30%	20%	-8%
ROUGETS BARBETS	56	398	2%	7,13	49	461	2%	9,44	-13%	16%	32%
BAUDROIE	56	432	2%	7,67	37	301	1%	8,16	-34%	-30%	6%
AUTRES ESPECES	702	2 093	10%	2,98	875	2 501	12%	2,86	25%	19%	-4%

Source : FranceAgriMer/RIC

* part de maché en valeur

LE CROISIC - DONNEES DE VENTE SOUS HALLES A MAREE EN 2012 ET 2013

Nom espèce	2012				2013				Evolution 2012/2013		
	Q. Vendues (T)	V. Ventes (k€)	P.d.m.* (%)	P.M. (€/kg)	Q. Vendues (T)	V. Ventes (k€)	P.d.m.* (%)	P.M. (€/kg)	Q. vendues (%)	V. ventes (%)	P.M. (%)
TOTAL	1 477	10 112	100%	6,84	1 510	10 638	100%	7,05	2%	5%	3%
LANGOUSTINE	251	2 937	29%	11,69	267	3 098	29%	11,59	6%	5%	-1%
SOLE	95	1 207	12%	12,67	106	1 347	13%	12,68	12%	12%	0%
CREVETTE BOUQUET	61	980	10%	15,97	62	1 120	11%	18,10	1%	14%	13%
BAUDROIE	58	634	6%	10,98	54	610	6%	11,36	-7%	-4%	3%
BAR	61	723	7%	11,94	41	511	5%	12,48	-32%	-29%	4%
TOURTEAU	168	514	5%	3,05	147	487	5%	3,31	-13%	-5%	8%
COUILLE ST JACQUES	102	437	4%	4,29	123	457	4%	3,71	21%	5%	-13%
ARAIGNEE DE MER	104	270	3%	2,60	150	398	4%	2,66	44%	48%	2%
HOMARD EUROPEEN	14	270	3%	18,92	15	322	3%	21,56	5%	19%	14%
LIEU JAUNE	41	272	3%	6,62	48	314	3%	6,48	18%	15%	-2%
MERLU	103	249	2%	2,42	109	282	3%	2,59	6%	13%	7%
SAINT PIERRE	17	197	2%	11,34	21	239	2%	11,36	21%	21%	0%
AUTRES ESPECES	401	1 422	14%	3,54	366	1 453	14%	3,97	-9%	2%	12%

LE GRAU DU ROI - DONNEES DE VENTE SOUS HALLES A MAREE EN 2012 ET 2013

Nom espèce	2012				2013				Evolution 2012/2013		
	Q. Vendues (T)	V. Ventes (k€)	P.d.m.* (%)	P.M. (€/kg)	Q. Vendues (T)	V. Ventes (k€)	P.d.m.* (%)	P.M. (€/kg)	Q. vendues (%)	V. ventes (%)	P.M. (%)
TOTAL	2 632	12 347	100%	4,69	3 213	13 152	100%	4,09	22%	7%	-13%
POULPES	576	2 299	19%	3,99	669	2 129	16%	3,18	16%	-7%	-20%
MERLU	301	1 691	14%	5,62	511	2 112	16%	4,13	70%	25%	-27%
BUCCIN	162	820	7%	5,05	158	864	7%	5,48	-3%	5%	8%
SOLE	50	843	7%	16,86	49	848	6%	17,47	-3%	1%	4%
SEICHES	56	679	6%	12,03	70	760	6%	10,90	24%	12%	-9%
CALMARS	81	814	7%	10,00	42	617	5%	14,78	-49%	-24%	48%
BAR	44	683	6%	15,38	36	608	5%	16,90	-19%	-11%	10%
DORADE ROYALE	86	671	5%	7,81	69	553	4%	8,02	-20%	-18%	3%
THON ROUGE	16	206	2%	13,03	38	444	3%	11,58	143%	116%	-11%
ROUGETS BARBETS	51	320	3%	6,29	85	417	3%	4,91	67%	30%	-22%
BARBUE	24	333	3%	13,87	26	375	3%	14,14	10%	12%	2%
BAUDROIE	29	259	2%	8,98	46	374	3%	8,19	58%	44%	-9%
AUTRES ESPECES	1 156	2 731	22%	2,36	1 415	3 052	23%	2,16	22%	12%	-9%

LE GUILVINEC - DONNEES DE VENTE SOUS HALLES A MAREE EN 2012 ET 2013

Nom espèce	2012				2013				Evolution 2012/2013		
	Q. Vendues (T)	V. Ventes (k€)	P.d.m.* (%)	P.M. (€/kg)	Q. Vendues (T)	V. Ventes (k€)	P.d.m.* (%)	P.M. (€/kg)	Q. vendues (%)	V. ventes (%)	P.M. (%)
TOTAL	17 945	62 903	100%	3,51	17 677	64 640	100%	3,66	-1%	3%	4%
BAUDROIE	4 444	22 734	36%	5,12	4 533	23 473	36%	5,18	2%	3%	1%
LANGOUSTINE	516	5 819	9%	11,28	571	6 349	10%	11,12	11%	9%	-1%
EGLEFIN	2 711	3 571	6%	1,32	2 108	3 849	6%	1,83	-22%	8%	39%
SAINT PIERRE	266	3 073	5%	11,54	335	3 556	6%	10,61	26%	16%	-8%
MORUE (CABILLAUD)	1 062	3 307	5%	3,12	923	2 859	4%	3,10	-13%	-14%	-1%
CARDINES	1 038	3 386	5%	3,26	1 003	2 794	4%	2,79	-3%	-17%	-15%
RAIE FLEURIE	1 387	2 577	4%	1,86	1 233	2 440	4%	1,98	-11%	-5%	7%
BAR	143	1 775	3%	12,39	136	1 814	3%	13,32	-5%	2%	8%
MERLU	801	1 728	3%	2,16	776	1 755	3%	2,26	-3%	2%	5%
MERLAN	682	1 362	2%	2,00	711	1 485	2%	2,09	4%	9%	5%
SEICHES	594	1 428	2%	2,40	705	1 439	2%	2,04	19%	1%	-15%
SOLE	113	1 577	3%	13,93	99	1 344	2%	13,63	-13%	-15%	-2%
AUTRES ESPECES	4 187	10 564	17%	2,52	4 544	11 482	18%	2,53	9%	9%	0%

Source : FranceAgriMer/RIC

* part de maché en valeur

LES SABLES D'OLONNE - DONNEES DE VENTE SOUS HALLES A MAREE EN 2012 ET 2013

Nom espèce	2012				2013				Evolution 2012/2013		
	Q. Vendues (T)	V. Ventes (k€)	P.d.m.* (%)	P.M. (€/kg)	Q. Vendues (T)	V. Ventes (k€)	P.d.m.* (%)	P.M. (€/kg)	Q. vendues (%)	V. ventes (%)	P.M. (%)
TOTAL	7 130	34 547	100%	4,85	7 034	36 288	100%	5,16	-1%	5%	6%
SOLE	834	10 223	30%	12,26	892	9 841	27%	11,03	7%	-4%	-10%
BAR	450	4 075	12%	9,06	388	4 305	12%	11,09	-14%	6%	22%
MERLU	1 167	3 187	9%	2,73	1 318	3 665	10%	2,78	13%	15%	2%
SEICHES	1 257	3 939	11%	3,13	997	3 654	10%	3,67	-21%	-7%	17%
CALMARS	714	2 866	8%	4,01	327	2 251	6%	6,88	-54%	-21%	72%
ROUGETS BARBETS	287	2 076	6%	7,23	232	2 222	6%	9,57	-19%	7%	32%
BAUDROIE	259	1 245	4%	4,81	259	1 322	4%	5,10	0%	6%	6%
MERLAN	253	511	1%	2,02	346	884	2%	2,56	37%	73%	26%
LANGOUSTINE	77	871	3%	11,38	75	836	2%	11,09	-2%	-4%	-3%
DORADE ROYALE	11	129	0%	11,32	77	663	2%	8,66	x7	x5	-24%
SAINT PIERRE	41	433	1%	10,57	58	611	2%	10,51	42%	41%	0%
MAIGRE	63	363	1%	5,75	93	523	1%	5,63	47%	44%	-2%
AUTRES ESPECES	1 717	4 629	13%	2,70	1 971	5 511	15%	2,80	15%	19%	4%

LOCTUDY - DONNEES DE VENTE SOUS HALLES A MAREE EN 2012 ET 2013

Nom espèce	2012				2013				Evolution 2012/2013		
	Q. Vendues (T)	V. Ventes (k€)	P.d.m.* (%)	P.M. (€/kg)	Q. Vendues (T)	V. Ventes (k€)	P.d.m.* (%)	P.M. (€/kg)	Q. vendues (%)	V. ventes (%)	P.M. (%)
TOTAL	2 992	10 017	100%	3,35	2 749	9 664	100%	3,52	-8%	-4%	5%
BAUDROIE	397	1 959	20%	4,93	437	2 206	23%	5,05	10%	13%	2%
LANGOUSTINE	229	2 143	21%	9,35	225	1 991	21%	8,87	-2%	-7%	-5%
MORUE (CABILLAUD)	523	1 511	15%	2,89	355	1 052	11%	2,97	-32%	-30%	3%
EGLEFIN	518	624	6%	1,21	469	743	8%	1,58	-10%	19%	31%
SOLE	43	597	6%	13,84	39	566	6%	14,47	-9%	-5%	5%
CARDINES	184	482	5%	2,62	248	493	5%	1,99	34%	2%	-24%
SAINT PIERRE	31	301	3%	9,78	43	373	4%	8,64	40%	24%	-12%
MERLU	163	311	3%	1,91	177	367	4%	2,07	9%	18%	8%
BAR	17	259	3%	14,92	23	338	3%	14,64	33%	30%	-2%
MERLAN	125	222	2%	1,78	141	245	3%	1,74	13%	10%	-2%
ROUGETS BARBETS	14	184	2%	13,24	10	144	1%	14,81	-30%	-22%	12%
PLIE CYNOGLOSSE	71	123	1%	1,74	72	124	1%	1,74	1%	1%	0%
AUTRES ESPECES	676	1 301	13%	1,92	512	1 020	11%	1,99	-24%	-22%	4%

LOGUIVY - DONNEES DE VENTE SOUS HALLES A MAREE EN 2012 ET 2013

Nom espèce	2012				2013				Evolution 2012/2013		
	Q. Vendues (T)	V. Ventes (k€)	P.d.m.* (%)	P.M. (€/kg)	Q. Vendues (T)	V. Ventes (k€)	P.d.m.* (%)	P.M. (€/kg)	Q. vendues (%)	V. ventes (%)	P.M. (%)
TOTAL	502	1 025	100%	2,04	-	-					
COQUILLE ST JACQUES	502	1 025	100%	2,04	-	-					
AUTRES ESPECES	-	-			-	-					

Source : FranceAgriMer/RIC

* part de marché en valeur

LORIENT - DONNEES DE VENTE SOUS HALLES A MAREE EN 2012 ET 2013

Nom espèce	2012				2013				Evolution 2012/2013		
	Q. Vendues (T)	V. Ventes (k€)	P.d.m.* (%)	P.M. (€/kg)	Q. Vendues (T)	V. Ventes (k€)	P.d.m.* (%)	P.M. (€/kg)	Q. vendues (%)	V. ventes (%)	P.M. (%)
TOTAL	18 115	56 167	100%	3,10	17 659	55 039	100%	3,12	-3%	-2%	1%
BAUDROIE	1 814	9 008	16%	4,96	1 867	9 440	17%	5,06	3%	5%	2%
LANGOUSTINE	676	7 944	14%	11,75	612	7 348	13%	12,01	-10%	-7%	2%
MERLU	2 300	5 258	9%	2,29	2 212	5 198	9%	2,35	-4%	-1%	3%
SABRE NOIR	1 037	4 149	7%	4,00	1 231	4 056	7%	3,30	19%	-2%	-18%
LIEU NOIR	2 377	3 683	7%	1,55	2 362	3 311	6%	1,40	-1%	-10%	-10%
SOLE	255	3 190	6%	12,49	232	2 964	5%	12,80	-9%	-7%	3%
LINGUE BLEUE	919	2 183	4%	2,38	884	2 058	4%	2,33	-4%	-6%	-2%
GERMON	901	2 091	4%	2,32	1 006	1 947	4%	1,94	12%	-7%	-17%
BAR	111	1 282	2%	11,58	195	1 812	3%	9,28	76%	41%	-20%
LINGUE FRANCHE	569	1 303	2%	2,29	700	1 708	3%	2,44	23%	31%	7%
GRENADIER DE ROCHE	921	1 661	3%	1,80	813	1 337	2%	1,64	-12%	-19%	-9%
LIEU JAUNE	165	847	2%	5,13	184	929	2%	5,05	11%	10%	-2%
AUTRES ESPECES	6 071	13 570	24%	2,24	5 362	12 931	23%	2,41	-12%	-5%	8%

NOIRMOUTIER - DONNEES DE VENTE SOUS HALLES A MAREE EN 2012 ET 2013

Nom espèce	2012				2013				Evolution 2012/2013		
	Q. Vendues (T)	V. Ventes (k€)	P.d.m.* (%)	P.M. (€/kg)	Q. Vendues (T)	V. Ventes (k€)	P.d.m.* (%)	P.M. (€/kg)	Q. vendues (%)	V. ventes (%)	P.M. (%)
TOTAL	2 020	12 459	100%	6,17	1 865	12 258	100%	6,57	-8%	-2%	7%
SOLE	404	5 360	43%	13,27	430	5 122	42%	11,92	6%	-4%	-10%
BAR	136	1 757	14%	12,89	170	2 297	19%	13,49	25%	31%	5%
CONGRE	488	903	7%	1,85	383	720	6%	1,88	-21%	-20%	1%
BAUDROIE	106	571	5%	5,39	121	646	5%	5,35	14%	13%	-1%
SEICHES	263	849	7%	3,23	131	443	4%	3,37	-50%	-48%	5%
DORADE ROYALE	33	421	3%	12,90	33	395	3%	11,98	1%	-6%	-7%
ROUGETS BARBETS	42	388	3%	9,19	27	330	3%	12,27	-36%	-15%	34%
LIEU JAUNE	31	136	1%	4,46	62	260	2%	4,16	104%	90%	-7%
CREVETTE BOUQUET	13	208	2%	16,51	16	248	2%	15,59	26%	19%	-6%
TURBOT	14	227	2%	15,82	15	229	2%	15,41	3%	1%	-3%
HOMARD EUROPEEN	10	183	1%	17,46	11	205	2%	18,54	6%	12%	6%
CALMARS	149	536	4%	3,60	23	155	1%	6,65	-84%	-71%	85%
AUTRES ESPECES	332	920	7%	2,77	442	1 209	10%	2,73	33%	31%	-1%

OLERON - DONNEES DE VENTE SOUS HALLES A MAREE EN 2012 ET 2013

Nom espèce	2012				2013				Evolution 2012/2013		
	Q. Vendues (T)	V. Ventes (k€)	P.d.m.* (%)	P.M. (€/kg)	Q. Vendues (T)	V. Ventes (k€)	P.d.m.* (%)	P.M. (€/kg)	Q. vendues (%)	V. ventes (%)	P.M. (%)
TOTAL	5 417	26 416	100%	4,88	5 095	26 004	100%	5,10	-6%	-2%	5%
SOLE	422	4 779	18%	11,32	409	4 506	17%	11,02	-3%	-6%	-3%
BAR	165	1 909	7%	11,57	203	2 452	9%	12,07	23%	28%	4%
BAUDROIE	398	1 976	7%	4,96	414	2 096	8%	5,06	4%	6%	2%
SEICHES	691	2 131	8%	3,08	648	2 093	8%	3,23	-6%	-2%	5%
MAIGRE	336	1 659	6%	4,94	333	1 963	8%	5,90	-1%	18%	19%
CALMARS	739	3 154	12%	4,27	284	1 902	7%	6,70	-62%	-40%	57%
LANGOUSTINE	211	2 164	8%	10,26	169	1 842	7%	10,89	-20%	-15%	6%
MERLU	422	1 387	5%	3,28	626	1 528	6%	2,44	48%	10%	-26%
CETEAU	314	996	4%	3,18	218	847	3%	3,88	-30%	-15%	22%
SAINT PIERRE	44	405	2%	9,20	58	541	2%	9,30	32%	34%	1%
CREVETTE BOUQUET	31	503	2%	16,45	32	526	2%	16,55	4%	5%	1%
ROUGETS BARBETS	117	672	3%	5,73	65	523	2%	8,02	-44%	-22%	40%
AUTRES ESPECES	1 527	4 682	18%	3,07	1 636	5 185	20%	3,17	7%	11%	3%

Source : FranceAgriMer/RIC

* part de maché en valeur

PORT DE BOUC - DONNEES DE VENTE SOUS HALLES A MAREE EN 2012 ET 2013

Nom espèce	2012				2013				Evolution 2012/2013		
	Q. Vendues (T)	V. Ventes (k€)	P.d.m.* (%)	P.M. (€/kg)	Q. Vendues (T)	V. Ventes (k€)	P.d.m.* (%)	P.M. (€/kg)	Q. vendues (%)	V. ventes (%)	P.M. (%)
TOTAL	534	779	100%	1,46	1 024	1 435	100%	1,40	92%	84%	-4%
ANCHOIS	494	660	85%	1,34	760	867	60%	1,14	54%	31%	-15%
SARDINE	5	7	1%	1,29	147	152	11%	1,04	x27	x22	-20%
MERLU	5	21	3%	4,28	40	131	9%	3,30	x8	x6	-23%
BAUDROIE	1	6	1%	7,38	7	58	4%	8,91	x9	x10	21%
DORADE ROYALE	6	32	4%	5,57	8	44	3%	5,58	37%	37%	0%
CAPELAN DE MEDITERR	2	4	1%	1,78	13	22	2%	1,70	x6	x5	-4%
ROUGETS BARBETS	0	3	0%	8,73	2	16	1%	7,40	x7	x6	-15%
POULPES	1	4	1%	2,92	6	15	1%	2,44	x4	x4	-16%
PAGEOT COMMUN	1	4	0%	2,80	4	15	1%	3,66	x3	x4	30%
SOLE	0	2	0%	15,27	1	12	1%	17,05	x5	x6	12%
ENCORNETS ROUGES	0	0	0%	3,12	3	10	1%	3,24	x21	x22	4%
ARNOGLOSSE	0	1	0%	3,02	2	9	1%	6,09	x5	x11	102%
AUTRES ESPECES	17	36	5%	2,09	32	85	6%	2,62	90%	139%	26%

PORT EN BESSIN - DONNEES DE VENTE SOUS HALLES A MAREE EN 2012 ET 2013

Nom espèce	2012				2013				Evolution 2012/2013		
	Q. Vendues (T)	V. Ventes (k€)	P.d.m.* (%)	P.M. (€/kg)	Q. Vendues (T)	V. Ventes (k€)	P.d.m.* (%)	P.M. (€/kg)	Q. vendues (%)	V. ventes (%)	P.M. (%)
TOTAL	7 856	18 838	100%	2,40	7 218	18 086	100%	2,51	-8%	-4%	4%
COQUILLE ST JACQUES	2 580	6 289	33%	2,44	1 665	4 560	25%	2,74	-35%	-27%	12%
SOLE	128	1 378	7%	10,80	163	1 617	9%	9,90	28%	17%	-8%
CALMARS	150	993	5%	6,60	220	1 333	7%	6,05	47%	34%	-8%
BAR	147	1 322	7%	8,97	150	1 321	7%	8,84	1%	0%	-1%
DIVERS RAIES	390	943	5%	2,42	455	1 152	6%	2,53	17%	22%	5%
DORADE GRISE	341	854	5%	2,51	449	984	5%	2,19	32%	15%	-12%
LIEU JAUNE	91	361	2%	3,98	158	609	3%	3,85	74%	68%	-3%
MORUE (CABILAUD)	133	642	3%	4,83	123	596	3%	4,86	-8%	-7%	1%
EMISSOLES	349	581	3%	1,66	357	583	3%	1,64	2%	0%	-2%
SEICHES	494	1 205	6%	2,44	250	550	3%	2,20	-49%	-54%	-10%
MAQUEREAU COMMUN	324	372	2%	1,15	322	484	3%	1,50	-1%	30%	31%
BUCCIN	134	235	1%	1,75	289	456	3%	1,57	116%	94%	-10%
AUTRES ESPECES	2 593	3 664	19%	1,41	2 617	3 840	21%	1,47	1%	5%	4%

PORT LA NOUVELLE - DONNEES DE VENTE SOUS HALLES A MAREE EN 2012 ET 2013

Nom espèce	2012				2013				Evolution 2012/2013		
	Q. Vendues (T)	V. Ventes (k€)	P.d.m.* (%)	P.M. (€/kg)	Q. Vendues (T)	V. Ventes (k€)	P.d.m.* (%)	P.M. (€/kg)	Q. vendues (%)	V. ventes (%)	P.M. (%)
TOTAL	1 033	3 847	100%	3,72	1 396	4 286	100%	3,07	35%	11%	-18%
POULPES	326	1 039	27%	3,19	343	912	21%	2,66	5%	-12%	-17%
CALMARS	47	464	12%	9,87	46	473	11%	10,37	-3%	2%	5%
ANCHOIS	110	149	4%	1,36	354	448	10%	1,27	x3	x3	-7%
MERLU	76	379	10%	5,01	90	379	9%	4,19	20%	0%	-16%
BAUDROIE	28	203	5%	7,32	44	273	6%	6,16	60%	34%	-16%
ROUGETS BARBETS	24	151	4%	6,26	54	272	6%	4,99	127%	80%	-20%
DORADE ROYALE	39	263	7%	6,76	34	263	6%	7,68	-12%	0%	14%
BAR	17	210	5%	12,26	12	157	4%	13,36	-32%	-26%	9%
MAQUEREAU COMMUN	47	72	2%	1,54	79	131	3%	1,65	68%	81%	8%
SOLE	7	136	4%	18,61	5	93	2%	17,71	-28%	-31%	-5%
THON ROUGE	2	21	1%	10,33	8	80	2%	10,44	x4	x4	1%
ENCORNETS ROUGES	12	43	1%	3,56	27	77	2%	2,87	124%	81%	-19%
AUTRES ESPECES	298	718	19%	2,40	299	728	17%	2,43	0%	1%	1%

Source : FranceAgriMer/RIC

* part de maché en valeur

PORT VENDRES - DONNEES DE VENTE SOUS HALLES A MAREE EN 2012 ET 2013

Nom espèce	2012				2013				Evolution 2012/2013		
	Q. Vendues (T)	V. Ventes (k€)	P.d.m.* (%)	P.M. (€/kg)	Q. Vendues (T)	V. Ventes (k€)	P.d.m.* (%)	P.M. (€/kg)	Q. vendues (%)	V. ventes (%)	P.M. (%)
TOTAL	658	1 132	100%	1,72	390	354	100%	0,91	-41%	-69%	-47%
SARDINE	616	1 020	90%	1,66	385	352	99%	0,91	-37%	-65%	-45%
AUTRES ESPECES	43	112	10%	2,63	5	2	1%	0,43	-89%	-98%	-84%

QUIBERON - DONNEES DE VENTE SOUS HALLES A MAREE EN 2012 ET 2013

Nom espèce	2012				2013				Evolution 2012/2013		
	Q. Vendues (T)	V. Ventes (k€)	P.d.m.* (%)	P.M. (€/kg)	Q. Vendues (T)	V. Ventes (k€)	P.d.m.* (%)	P.M. (€/kg)	Q. vendues (%)	V. ventes (%)	P.M. (%)
TOTAL	1 025	4 665	100%	4,55	992	4 581	100%	4,62	-3%	-2%	1%
BAR	78	1 207	26%	15,43	90	1 404	31%	15,67	15%	16%	2%
SOLE	35	492	11%	14,11	31	391	9%	12,59	-11%	-21%	-11%
SEICHES	94	257	6%	2,72	81	280	6%	3,45	-14%	9%	27%
BAUDROIE	24	236	5%	9,91	26	255	6%	9,69	11%	8%	-2%
COQUILLE ST JACQUES	101	324	7%	3,21	64	234	5%	3,69	-37%	-28%	15%
CONGRE	159	240	5%	1,51	153	234	5%	1,52	-4%	-3%	1%
ROUGETS BARBETS	26	296	6%	11,57	15	230	5%	15,19	-41%	-22%	31%
DORADE GRISE	33	233	5%	7,08	35	222	5%	6,40	5%	-5%	-9%
SARDINE	149	139	3%	0,93	220	206	4%	0,93	48%	48%	0%
LIEU JAUNE	33	150	3%	4,54	26	129	3%	4,98	-21%	-14%	10%
EPERLAN	52	129	3%	2,47	29	104	2%	3,57	-45%	-20%	44%
HOMARD EUROPEEN	4	68	1%	18,23	6	103	2%	18,40	51%	53%	1%
AUTRES ESPECES	237	893	19%	3,77	216	789	17%	3,65	-9%	-12%	-3%

ROSCOFF - DONNEES DE VENTE SOUS HALLES A MAREE EN 2012 ET 2013

Nom espèce	2012				2013				Evolution 2012/2013		
	Q. Vendues (T)	V. Ventes (k€)	P.d.m.* (%)	P.M. (€/kg)	Q. Vendues (T)	V. Ventes (k€)	P.d.m.* (%)	P.M. (€/kg)	Q. vendues (%)	V. ventes (%)	P.M. (%)
TOTAL	7 272	23 950	100%	3,29	6 193	22 057	100%	3,56	-15%	-8%	8%
BAUDROIE	1 052	5 437	23%	5,17	1 006	5 247	24%	5,21	-4%	-4%	1%
TOURTEAU	1 349	2 870	12%	2,13	1 106	2 329	11%	2,11	-18%	-19%	-1%
BAR	288	2 267	9%	7,86	230	1 923	9%	8,35	-20%	-15%	6%
TURBOT	76	1 083	5%	14,24	85	1 202	5%	14,21	11%	11%	0%
EGLEFIN	1 325	1 849	8%	1,40	596	1 174	5%	1,97	-55%	-36%	41%
MORUE (CABILLAUD)	493	1 625	7%	3,30	346	1 112	5%	3,21	-30%	-32%	-3%
CALMARS	135	771	3%	5,69	183	1 086	5%	5,94	35%	41%	4%
SAINT PIERRE	94	1 012	4%	10,79	94	979	4%	10,41	0%	-3%	-4%
MERLAN	387	864	4%	2,23	401	892	4%	2,22	3%	3%	0%
LIEU JAUNE	163	697	3%	4,28	152	616	3%	4,05	-7%	-12%	-5%
HOMARD EUROPEEN	38	597	2%	15,84	31	527	2%	16,83	-17%	-12%	6%
COQUILLE ST JACQUES	177	479	2%	2,70	173	518	2%	2,99	-2%	8%	11%
AUTRES ESPECES	1 693	4 398	18%	2,60	1 790	4 453	20%	2,49	6%	1%	-4%

Source : FranceAgriMer/RIC

* part de maché en valeur

ROYAN - DONNEES DE VENTE SOUS HALLES A MAREE EN 2012 ET 2013

Nom espèce	2012				2013				Evolution 2012/2013		
	Q. Vendues (T)	V. Ventes (k€)	P.d.m.* (%)	P.M. (€/kg)	Q. Vendues (T)	V. Ventes (k€)	P.d.m.* (%)	P.M. (€/kg)	Q. vendues (%)	V. ventes (%)	P.M. (%)
TOTAL	854	7 062	100%	8,27	836	7 055	100%	8,44	-2%	0%	2%
SOLE	252	3 226	46%	12,82	294	3 290	47%	11,18	17%	2%	-13%
BAR	110	1 280	18%	11,62	127	1 392	20%	10,95	15%	9%	-6%
MAIGRE	195	1 314	19%	6,75	177	1 288	18%	7,28	-9%	-2%	8%
SAR COMMUN	28	179	3%	6,27	32	208	3%	6,44	13%	16%	3%
DIVERS RAIES	24	86	1%	3,51	35	114	2%	3,30	41%	33%	-6%
BAR TACHETE	16	120	2%	7,31	15	105	1%	7,06	-10%	-13%	-3%
SEICHES	42	179	3%	4,26	13	72	1%	5,55	-69%	-60%	30%
SOLE-POLE	8	55	1%	6,97	9	64	1%	7,20	12%	15%	3%
TURBOT	5	77	1%	14,80	4	63	1%	16,22	-25%	-18%	10%
CETEAU	26	86	1%	3,36	14	62	1%	4,44	-46%	-28%	32%
DORADE ROYALE	4	51	1%	13,33	4	59	1%	13,50	13%	14%	1%
MERLU	15	43	1%	2,88	18	50	1%	2,82	19%	16%	-2%
AUTRES ESPECES	129	365	5%	2,84	94	290	4%	3,07	-27%	-21%	8%

SAINT GILLES CROIX DE VIE - DONNEES DE VENTE SOUS HALLES A MAREE EN 2012 ET 2013

Nom espèce	2012				2013				Evolution 2012/2013		
	Q. Vendues (T)	V. Ventes (k€)	P.d.m.* (%)	P.M. (€/kg)	Q. Vendues (T)	V. Ventes (k€)	P.d.m.* (%)	P.M. (€/kg)	Q. vendues (%)	V. ventes (%)	P.M. (%)
TOTAL	3 606	8 243	100%	2,29	3 735	6 844	100%	1,83	4%	-17%	-20%
BAR	144	1 516	18%	10,54	119	1 424	21%	12,01	-18%	-6%	14%
SARDINE	1 615	851	10%	0,53	2 427	1 339	20%	0,55	50%	57%	5%
SOLE	57	748	9%	13,22	67	840	12%	12,51	19%	12%	-5%
CREVETTE BOUQUET	44	700	8%	15,96	56	763	11%	13,59	28%	9%	-15%
MERLAN	281	792	10%	2,82	196	607	9%	3,09	-30%	-23%	10%
ANCHOIS	682	1 689	20%	2,48	355	581	8%	1,64	-48%	-66%	-34%
CALMARS	172	630	8%	3,66	26	175	3%	6,64	-85%	-72%	81%
CONGRE	156	250	3%	1,60	89	144	2%	1,63	-43%	-42%	1%
MAQUEREAU COMMUN	206	206	2%	1,00	129	132	2%	1,02	-37%	-36%	2%
MAIGRE	6	32	0%	5,51	22	130	2%	5,85	x4	x4	6%
DORADE ROYALE	3	26	0%	8,81	14	120	2%	8,36	x5	x5	-5%
LIEU JAUNE	30	134	2%	4,44	24	101	1%	4,27	-22%	-25%	-4%
AUTRES ESPECES	210	668	8%	3,18	211	488	7%	2,31	0%	-27%	-27%

SAINT GUENOLE - DONNEES DE VENTE SOUS HALLES A MAREE EN 2012 ET 2013

Nom espèce	2012				2013				Evolution 2012/2013		
	Q. Vendues (T)	V. Ventes (k€)	P.d.m.* (%)	P.M. (€/kg)	Q. Vendues (T)	V. Ventes (k€)	P.d.m.* (%)	P.M. (€/kg)	Q. vendues (%)	V. ventes (%)	P.M. (%)
TOTAL	11 196	24 917	100%	2,23	11 056	23 872	100%	2,16	-1%	-4%	-3%
BAUDROIE	968	4 786	19%	4,95	809	4 077	17%	5,04	-16%	-15%	2%
SARDINE	4 412	3 228	13%	0,73	4 745	3 355	14%	0,71	8%	4%	-3%
LANGOUSTINE	267	2 435	10%	9,12	262	2 431	10%	9,26	-2%	0%	2%
ANCHOIS	569	1 327	5%	2,33	605	1 830	8%	3,02	6%	38%	30%
MORUE (CABILLAUD)	771	2 205	9%	2,86	459	1 417	6%	3,09	-40%	-36%	8%
MERLU	632	1 386	6%	2,19	594	1 365	6%	2,30	-6%	-1%	5%
EGLEFIN	810	1 028	4%	1,27	739	1 202	5%	1,63	-9%	17%	28%
CARDINES	474	1 287	5%	2,71	489	1 092	5%	2,23	3%	-15%	-18%
SOLE	85	1 187	5%	13,98	73	1 006	4%	13,74	-14%	-15%	-2%
SAINT PIERRE	79	884	4%	11,15	79	772	3%	9,79	0%	-13%	-12%
BAR	48	522	2%	10,96	55	637	3%	11,59	15%	22%	6%
LIEU JAUNE	98	457	2%	4,64	119	527	2%	4,44	21%	15%	-4%
AUTRES ESPECES	1 984	4 185	17%	2,11	2 027	4 162	17%	2,05	2%	-1%	-3%

Source : FranceAgriMer/RIC

* part de maché en valeur

SAINT MALO - DONNEES DE VENTE SOUS HALLES A MAREE EN 2012 ET 2013

Nom espèce	2012				2013				Evolution 2012/2013		
	Q. Vendues (T)	V. Ventes (k€)	P.d.m.* (%)	P.M. (€/kg)	Q. Vendues (T)	V. Ventes (k€)	P.d.m.* (%)	P.M. (€/kg)	Q. vendues (%)	V. ventes (%)	P.M. (%)
TOTAL	1 516	3 473	100%	2,29	1 446	3 425	100%	2,37	-5%	-1%	3%
COQUILLE ST JACQUES	1 301	2 810	81%	2,16	1 219	2 738	80%	2,25	-6%	-3%	4%
SEICHES	135	355	10%	2,64	100	229	7%	2,29	-26%	-36%	-13%
CALMARS	14	91	3%	6,63	32	175	5%	5,51	130%	91%	-17%
PRAIRE	19	75	2%	3,92	27	104	3%	3,80	44%	39%	-3%
SOLE	4	48	1%	10,90	8	80	2%	10,07	81%	67%	-8%
AUTRES ESPECES	42	94	3%	2,21	59	99	3%	1,66	40%	5%	-25%

SAINT QUAY PORTRIEUX - DONNEES DE VENTE SOUS HALLES A MAREE EN 2012 ET 2013

Nom espèce	2012				2013				Evolution 2012/2013		
	Q. Vendues (T)	V. Ventes (k€)	P.d.m.* (%)	P.M. (€/kg)	Q. Vendues (T)	V. Ventes (k€)	P.d.m.* (%)	P.M. (€/kg)	Q. vendues (%)	V. ventes (%)	P.M. (%)
TOTAL	9 923	24 231	100%	2,44	10 153	23 335	100%	2,30	2%	-4%	-6%
COQUILLE ST JACQUES	3 291	6 812	28%	2,07	3 093	6 577	28%	2,13	-6%	-3%	3%
BAUDROIE	534	2 560	11%	4,80	466	2 231	10%	4,79	-13%	-13%	0%
CALMARS	185	1 036	4%	5,60	249	1 446	6%	5,82	34%	40%	4%
SEICHES	680	1 878	8%	2,76	601	1 425	6%	2,37	-12%	-24%	-14%
EGLEFIN	1 330	1 560	6%	1,17	767	1 255	5%	1,64	-42%	-20%	39%
SAINT PIERRE	104	1 062	4%	10,19	118	1 151	5%	9,77	13%	8%	-4%
MORUE (CABILLAUD)	511	1 504	6%	2,94	396	1 088	5%	2,75	-23%	-28%	-7%
PALOURDE ROSE	418	418	2%	1,00	1 224	973	4%	0,80	193%	133%	-20%
SOLE	54	795	3%	14,70	52	759	3%	14,49	-3%	-4%	-1%
MERLAN	365	727	3%	1,99	354	703	3%	1,98	-3%	-3%	0%
BAR	60	707	3%	11,88	36	483	2%	13,40	-39%	-32%	13%
RAIE DOUCE	154	447	2%	2,90	150	465	2%	3,11	-3%	4%	7%
AUTRES ESPECES	2 238	4 725	20%	2,11	2 647	4 778	20%	1,80	18%	1%	-15%

SETE - DONNEES DE VENTE SOUS HALLES A MAREE EN 2012 ET 2013

Nom espèce	2012				2013				Evolution 2012/2013		
	Q. Vendues (T)	V. Ventes (k€)	P.d.m.* (%)	P.M. (€/kg)	Q. Vendues (T)	V. Ventes (k€)	P.d.m.* (%)	P.M. (€/kg)	Q. vendues (%)	V. ventes (%)	P.M. (%)
TOTAL	2 774	10 337	100%	3,73	2 656	9 317	100%	3,51	-4%	-10%	-6%
MERLU	273	1 533	15%	5,61	400	1 550	17%	3,88	46%	1%	-31%
POULPES	336	1 301	13%	3,87	354	1 022	11%	2,89	5%	-21%	-25%
BAUDROIE	86	801	8%	9,27	119	913	10%	7,66	38%	14%	-17%
DORADE ROYALE	115	1 047	10%	9,07	91	877	9%	9,60	-21%	-16%	6%
ANCHOIS	706	1 169	11%	1,66	374	718	8%	1,92	-47%	-39%	16%
CALMARS	48	624	6%	12,93	30	449	5%	14,85	-37%	-28%	15%
CAPELAN DE MEDITERR	259	471	5%	1,82	287	438	5%	1,53	11%	-7%	-16%
SOLE	23	464	4%	20,19	20	395	4%	19,84	-13%	-15%	-2%
ROUGETS BARBETS	47	369	4%	7,80	58	389	4%	6,73	22%	5%	-14%
MAQUEREAU COMMUN	182	220	2%	1,21	206	370	4%	1,80	13%	68%	49%
ENCORNETS ROUGES	36	170	2%	4,70	109	341	4%	3,13	x3	101%	-33%
BAR	25	394	4%	15,75	20	317	3%	16,12	-21%	-19%	2%
AUTRES ESPECES	637	1 774	17%	2,79	589	1 539	17%	2,61	-7%	-13%	-6%

Source : FranceAgriMer/RIC

* part de maché en valeur

ST JEAN DE LUZ - DONNEES DE VENTE SOUS HALLES A MAREE EN 2012 ET 2013

Nom espèce	2012				2013				Evolution 2012/2013		
	Q. Vendues (T)	V. Ventes (k€)	P.d.m.* (%)	P.M. (€/kg)	Q. Vendues (T)	V. Ventes (k€)	P.d.m.* (%)	P.M. (€/kg)	Q. vendues (%)	V. ventes (%)	P.M. (%)
TOTAL	6 181	17 984	100%	2,91	7 660	23 058	100%	3,01	24%	28%	3%
MERLU	1 046	2 784	15%	2,66	2 842	7 617	33%	2,68	172%	174%	1%
GERMON	923	2 362	13%	2,56	1 239	2 919	13%	2,36	34%	24%	-8%
SOLE	117	1 463	8%	12,53	136	1 527	7%	11,26	16%	4%	-10%
MAQUEREAU COMMUN	834	1 038	6%	1,24	1 056	1 492	6%	1,41	27%	44%	14%
CALMARS	325	1 876	10%	5,78	172	1 231	5%	7,15	-47%	-34%	24%
THON ROUGE	110	1 005	6%	9,10	128	1 210	5%	9,45	16%	20%	4%
BAR	114	857	5%	7,52	124	1 024	4%	8,28	9%	20%	10%
BAUDROIE	94	587	3%	6,24	154	970	4%	6,29	64%	65%	1%
BONITE A DOS RAYE (200	444	2%	2,21	136	529	2%	3,89	-32%	19%	76%
CHINCHARD A QUEUE J	368	532	3%	1,45	349	451	2%	1,29	-5%	-15%	-11%
ROUGETS BARBETS	52	378	2%	7,30	49	404	2%	8,24	-5%	7%	13%
DORADE ROYALE	29	238	1%	8,21	40	281	1%	6,98	39%	18%	-15%
AUTRES ESPECES	1 969	4 421	25%	2,25	1 236	3 404	15%	2,75	-37%	-23%	23%

Source : FranceAgriMer/RIC

* part de maché en valeur

REPARTITION DES QUANTITES VENDUES PAR HALLE A MAREE ET PAR FLOTILLE EN 2013

	ARCACHON	AUDIERNE	BOULOGNE MER	BREST	CANCALE	CHERBOURG
TOTAL	2 054	970	21 859	1 551	333	5 319
Chalutiers exclusifs	671		17 715			3 607
Chalutiers non exclusifs	2	24	939	31	326	834
Senneurs			563			
Dragueurs	10	90	468	556		109
Tamiseurs	18					
Fileyeurs	1 072	528	1 155	688		256
Fileyeurs caseyeurs	175	5	287	218		241
Fileyeurs metiers de l'hamecon	12	166	1	18		13
Caseyeurs				2	4	13
l'hamecon				4	3	88
Metiers de l'hamecons	55	149	4	24		154
Divers metiers cotiers	12			8		
Indéterminés	27	9	725			7

	CONCARNEAU	DIEPPE	DOUARNENEZ	DUNKERQUE	ERQUY	FECAMP
TOTAL	5 633	2 875	6 316	1 368	12 053	2 895
Chalutiers exclusifs	3 410	412	122	28	7 203	1 447
Chalutiers non exclusifs	88	1 253		5	2 100	694
Senneurs	1 243		6 110			
Dragueurs	83	852		133	2 049	279
Tamiseurs	2					
Fileyeurs	202	107		884	1	406
Fileyeurs caseyeurs	388	227		318	21	41
Fileyeurs metiers de l'hamecon	40				1	
Caseyeurs	4	24			2	24
l'hamecon	48				3	
Metiers de l'hamecons	112				17	4
Divers metiers cotiers	6				5	
Indéterminés	7		83		651	

	GRANDCAMP	GRANVILLE	ILE D YEU	LA ROCHELLE	LA TURBALLE	LE CROISIC
TOTAL	2 352	10 465	904	2 293	7 050	1 510
Chalutiers exclusifs		692		725	6 380	912
Chalutiers non exclusifs	1 403	5 493		535	507	161
Senneurs				1		
Dragueurs	239	1 366	1	205	8	27
Tamiseurs	12			83	84	33
Fileyeurs	79	55	667	530	45	33
Fileyeurs caseyeurs	268	1 563		44	1	169
Fileyeurs metiers de l'hamecon		5	157	96	6	
Caseyeurs	350	1 265				111
l'hamecon		24	20	8	14	45
Metiers de l'hamecons			55	18	2	
Divers metiers cotiers						
Indéterminés	1	3	6	47	3	16

Source : FranceAgriMer/RIC

REPARTITION DES QUANTITES VENDUES PAR HALLE A MAREE ET PAR FLOTILLE EN 2013

	LE GUILVINEC	LES SABLES D'OLONNE	LOCTUDY	LORIENT	NOIRMOUTIER	OLERON
TOTAL	17 677	7 034	2 749	17 664	1 865	5 095
Chalutiers exclusifs	16 295	2 075	2 608	14 264	71	2 861
Chalutiers non exclusifs	176	337	3	364	171	1 186
Senneurs	368	1 430	40	565		
Dragueurs	11	117		176	18	231
Tamiseurs		32		12	61	14
Fileyeurs	194	2 133	46	1 114	846	344
Fileyeurs caseyeurs	26	104	2	328	17	140
Fileyeurs metiers de l'hamecon	92	328	30	128	274	188
Caseyeurs	1		6	72	9	
l'hamecon	8	18		108	269	
Metiers de l'hamecons	347	109	12	378	120	111
Divers metiers cotiers				2		
Indéterminés	160	351	2	153	9	20

	PORT EN BESSIN	QUIBERON	ROSCOFF	ROYAN	SAINT GILLES CROIX DE VIE	SAINT GUENOLE
TOTAL	7 218	992	6 193	836	3 735	11 056
Chalutiers exclusifs	3 635	14	3 480	25	2 957	4 713
Chalutiers non exclusifs	2 797	233	185	29	280	37
Senneurs		161				5 516
Dragueurs	382	254	274	55		41
Tamiseurs		11	1	36	139	
Fileyeurs	32	57	1 140	475	83	471
Fileyeurs caseyeurs	43	30	35	38	9	75
Fileyeurs metiers de l'hamecon	8	49	131	77	90	16
Caseyeurs	205		938	1	14	1
l'hamecon	92	26	8	0	66	13
Metiers de l'hamecons		146		99	96	44
Divers metiers cotiers		10	1			
Indéterminés	24	1		1	3	130

	SAINT MALO	SAINT QUAY PORTRIEUX	ST JEAN DE LUZ
TOTAL	1 446	10 153	7 660
Chalutiers exclusifs	3	3 754	3 021
Chalutiers non exclusifs	1 228	3 747	232
Senneurs			876
Dragueurs	178	2 393	
Tamiseurs			39
Fileyeurs		23	2 550
Fileyeurs caseyeurs		131	98
Fileyeurs metiers de l'hamecon		9	207
Caseyeurs	2	5	
l'hamecon	9	5	112
Metiers de l'hamecons		17	134
Divers metiers cotiers	24	5	
Indéterminés	2	63	391

Source : FranceAgriMer/RIC

REPARTITION DE LA VALEUR DES VENTES PAR HALLE A MAREE ET PAR FLOTILLE EN 2013

	ARCACHON	AUDIERNE	BOULOGNE MER	BREST	CANCALE	CHERBOURG
TOTAL	13 159	6 248	41 331	7 479	775	13 320
Chalutiers exclusifs	3 078		28 219			7 756
Chalutiers non exclusifs	10	60	2 124	138	761	2 505
Senneurs			1 059			
Dragueurs	39	388	1 487	2 370		240
Tamiseurs	90					
Fileyeurs	8 486	2 494	6 121	3 466		1 118
Fileyeurs caseyeurs	928	54	1 316	852		641
Fileyeurs metiers de l'hamecon	59	1 377	14	109		66
Caseyeurs				43	8	21
l'hamecon				54	6	216
Metiers de l'hamecons	294	1 774	70	242		745
Divers metiers cotiers	47			203		
Indéterminés	128	102	921	1		13

	CONCARNEAU	DIEPPE	DOUARNENEZ	DUNKERQUE	ERQUY	FECAMP
TOTAL	22 288	7 650	5 261	6 624	32 906	6 770
Chalutiers exclusifs	13 746	839	282	127	22 433	1 748
Chalutiers non exclusifs	503	3 524		26	4 696	1 969
Senneurs	3 047		4 918			
Dragueurs	403	2 263		352	3 311	752
Tamiseurs	21					
Fileyeurs	1 002	374		4 892	2	2 091
Fileyeurs caseyeurs	2 040	604		1 227	94	157
Fileyeurs metiers de l'hamecon	306				12	
Caseyeurs	52	46			33	34
l'hamecon	228				9	
Metiers de l'hamecons	871				39	18
Divers metiers cotiers	30				18	
Indéterminés	40		61		2 260	

	GRANDCAMP	GRANVILLE	ILE D YEU	LA ROCHELLE	LA TURBALLE	LE CROISIC
TOTAL	4 963	17 242	5 996	9 668	20 824	10 638
Chalutiers exclusifs		1 430		2 541	17 897	6 691
Chalutiers non exclusifs	3 663	8 654		2 365	2 170	887
Senneurs				2		
Dragueurs	236	1 293	5	807	35	152
Tamiseurs	17			423	414	450
Fileyeurs	119	98	3 958	2 408	163	218
Fileyeurs caseyeurs	380	3 216		178	2	879
Fileyeurs metiers de l'hamecon		27	1 310	648	29	
Caseyeurs	546	2 409			1	717
l'hamecon		110	256	70	78	525
Metiers de l'hamecons			435	80	17	
Divers metiers cotiers						
Indéterminés	2	5	32	146	18	118

Source : FranceAgriMer/RIC

REPARTITION DE LA VALEUR DES VENTES PAR HALLE A MAREE ET PAR FLOTILLE EN 2013

	LE GUILVINEC	LES SABLES D'OLONNE	LOCTUDY	LORIENT	NOIRMOUTIER	OLERON
TOTAL	64 640	36 288	9 664	55 039	12 258	26 004
Chalutiers exclusifs	58 786	8 977	8 705	43 381	341	13 255
Chalutiers non exclusifs	704	1 206	17	1 637	1 084	5 940
Senneurs	1 020	7 348	33	531		
Dragueurs	123	750		680	78	1 702
Tamiseurs		187		135	537	108
Fileyeurs	972	13 176	381	4 052	6 476	1 828
Fileyeurs caseyeurs	146	591	22	1 486	145	1 000
Fileyeurs metiers de l'hamecon	250	1 569	297	506	1 544	1 591
Caseyeurs	16		38	307	116	
l'hamecon	89	212		606	1 203	
Metiers de l'hamecons	1 819	875	142	1 322	677	436
Divers metiers cotiers	1			14		
Indéterminés	716	1 397	28	381	58	143

	PORT EN BESSIN	QUIBERON	ROSCOFF	ROYAN	SAINT GILLES CROIX DE VIE	SAINT GUENOLE
TOTAL	18 086	4 581	22 057	7 055	6 844	23 872
Chalutiers exclusifs	8 407	64	11 469	122	2 940	15 297
Chalutiers non exclusifs	7 733	760	662	139	571	170
Senneurs		151				5 491
Dragueurs	933	1 650	1 366	484		246
Tamiseurs		63	18	269	996	
Fileyeurs	160	422	5 633	4 340	675	1 578
Fileyeurs caseyeurs	180	143	202	263	89	231
Fileyeurs metiers de l'hamecon	73	282	495	519	551	121
Caseyeurs	356		2 107	3	185	6
l'hamecon	182	245	89		378	47
Metiers de l'hamecons		751		912	417	394
Divers metiers cotiers		36	16			
Indéterminés	62	14		5	41	291

	SAINT MALO	SAINT QUAY PORTRIEUX	ST JEAN DE LUZ
TOTAL	3 425	23 335	23 058
Chalutiers exclusifs	9	10 208	8 146
Chalutiers non exclusifs	2 924	7 321	765
Senneurs			2 026
Dragueurs	404	4 757	1
Tamiseurs			306
Fileyeurs	1	115	7 637
Fileyeurs caseyeurs		466	635
Fileyeurs metiers de l'hamecon		42	1 295
Caseyeurs	3	27	
l'hamecon	16	21	529
Metiers de l'hamecons	7	71	715
Divers metiers cotiers	57	63	
Indéterminés	4	244	1 001

Source : FranceAgriMer/RIC

ÉVOLUTION DES VENTES DÉCLARÉES EN HALLE A MARÉE DE 2004 A 2013 (T)

	2004	2005	2006	2007	2008	2009	2010	2011	2012	2013
	253 143	229 039	230 953	234 134	205 044	186 937	193 002	202 388	204 323	199 327
AGDE	941	950	1 199	1 625	1 347	1 428	1 373	1 523	1 281	1 479
ARCACHON	2 615	2 560	2 508	2 939	2 134	1 803	1 831	2 168	2 599	2 054
AUDIERNE	904	977	870	914	938	842	840	978	928	970
BOULOGNE/MER	39 855	33 944	37 948	35 165	32 095	30 899	28 626	27 908	26 699	21 859
BREST	1 226	1 470	1 256	1 437	1 497	1 385	1 554	1 797	1 705	1 551
CANCALE	522	377	234	293	144	150	238	268	432	333
CHERBOURG	8 084	7 427	7 963	9 296	7 846	5 669	5 299	4 894	5 674	5 319
CONCARNEAU	12 900	11 342	8 613	8 762	8 534	6 873	6 504	8 225	6 592	5 633
DIEPPE	4 225	4 051	3 684	3 464	2 190	2 305	2 912	3 462	3 083	2 875
DOUARNENEZ	3 605	3 507	4 189	3 551	4 516	5 165	4 664	4 903	5 249	6 316
DUNKERQUE	1 070	1 016	822	914	891	955	928	908	1 044	1 368
ERQUY	10 107	9 734	10 424	10 494	9 425	8 786	10 048	11 849	12 283	12 053
FECAMP	5 916	2 263	1 359	1 489	1 567	1 393	260	2 108	2 483	2 895
GRAND-FORT-PHILIPPE	319	80	-	-	-	-	-	-	-	-
GRANDCAMP	1 886	1 906	1 909	1 725	1 400	1 381	1 651	1 544	1 656	2 352
GRANVILLE	14 606	14 461	14 734	14 636	9 521	8 600	11 813	11 279	9 486	10 465
ILE D YEU	1 821	1 450	1 402	1 202	1 293	1 181	1 161	1 007	934	904
LA ROCHELLE	2 708	2 249	2 580	3 117	2 900	2 060	1 890	1 930	2 306	2 293
LA TURBALLE	8 968	5 710	4 771	4 066	4 265	3 887	6 814	5 723	7 229	7 050
LE CROISIC	3 001	2 745	2 361	2 150	2 084	1 603	1 585	1 572	1 477	1 510
LE GRAU DU ROI	2 755	3 231	3 919	4 542	3 888	2 783	2 126	2 140	2 632	3 213
LE GUILVINEC	19 171	18 068	18 000	16 629	15 654	13 886	15 763	17 985	17 945	17 677
LES SABLES D'OLONNE	6 305	5 231	4 453	4 911	5 290	4 696	4 831	6 484	7 130	7 034
LESCONIL	476	430	273	287	30	-	-	-	-	-
LOCTUDY	7 162	6 218	6 487	6 554	5 120	4 216	2 825	3 117	2 992	2 749
LOGUIVY	1 237	1 331	1 500	1 869	1 568	1 371	1 309	1 405	502	-
LORIENT	16 596	15 311	15 459	15 420	14 835	14 480	15 824	16 992	18 115	17 659
NOIRMOUTIER	2 091	1 950	2 044	1 960	1 953	1 729	1 648	1 904	2 020	1 865
OLERON	4 557	4 718	4 728	5 377	5 128	5 142	5 261	5 097	5 417	5 095
PORT DE BOUC	4 020	3 083	3 418	4 350	3 130	1 541	1 285	625	534	1 024
PORT EN BESSIN	7 960	7 846	7 857	7 621	6 357	5 667	6 424	7 242	7 856	7 218
PORT LA NOUVELLE	2 953	3 333	4 682	5 481	3 102	2 327	1 710	1 259	1 033	1 396
PORT VENDRES	2 225	2 273	2 734	3 175	1 199	997	425	770	658	390
QUIBERON	1 156	1 079	1 223	1 163	1 163	889	1 224	1 174	1 025	992
ROSCOFF	4 679	4 870	5 154	5 635	5 421	5 644	6 165	6 660	7 272	6 193
ROYAN	758	778	751	698	676	630	742	919	854	836
SAINT GILLES CROIX DE VI	6 602	4 565	4 699	3 700	4 023	4 075	4 117	3 022	3 606	3 735
SAINT GUENOLE	11 573	11 563	10 495	10 281	10 665	11 659	13 640	13 262	11 196	11 056
SAINT MALO	1 184	1 344	1 421	1 789	1 912	1 322	1 446	1 534	1 516	1 446
SAINT QUAY PORTRIEUX	9 666	9 686	9 658	11 678	8 947	8 568	8 330	9 159	9 923	10 153
SETE	6 840	7 200	7 013	8 442	6 598	5 895	4 137	3 276	2 774	2 656
ST JEAN DE LUZ	7 898	6 711	6 155	5 332	3 799	3 056	3 783	4 318	6 181	7 660

Source : Ric / franceAgriMer

ÉVOLUTION DE LA VALEUR DES VENTES DÉCLARÉES EN HALLE A MARÉE DE 2004 A 2013
(en milliers d'euros 2013)

	2004	2005	2006	2007	2008	2009	2010	2011	2012	2013
	796 790	743 332	755 953	755 965	656 180	574 595	595 212	649 810	622 573	602 683
AGDE	4 029	4 097	5 380	6 560	5 777	5 642	5 563	6 146	4 793	4 789
ARCACHON	16 941	17 288	16 698	19 580	15 142	12 265	13 966	15 557	16 438	13 159
AUDIERNE	5 897	6 513	6 231	6 581	6 733	5 371	5 434	6 131	5 969	6 248
BOULOGNE/MER	90 079	74 783	80 895	84 111	70 313	61 755	59 359	57 123	52 382	41 331
BREST	6 710	7 993	7 745	8 212	8 049	7 081	7 762	8 926	8 133	7 479
CANCALE	986	810	610	578	297	360	552	846	1 171	775
CHERBOURG	20 424	19 744	22 504	22 662	19 321	14 526	13 630	13 422	13 998	13 320
CONCARNEAU	43 979	40 962	34 607	32 044	28 901	23 480	22 944	26 757	23 477	22 288
DIEPPE	11 152	9 318	9 270	9 530	5 910	5 344	8 252	9 778	8 276	7 650
DOUARNENEZ	2 717	2 264	2 347	1 830	2 117	4 560	2 851	3 425	4 901	5 261
DUNKERQUE	7 457	7 582	6 085	5 406	5 585	5 324	6 269	5 746	6 156	6 624
ERQUY	27 664	27 059	28 791	32 325	27 558	25 846	27 960	32 356	32 373	32 906
FECAMP	12 315	8 674	5 635	5 488	5 934	5 024	1 041	5 822	6 222	6 770
GRAND-FORT-PHILIPPE	2 270	686	-	-	-	-	-	-	-	-
GRANDCAMP	6 658	6 373	6 720	6 246	5 183	4 848	5 075	5 048	4 733	4 963
GRANVILLE	25 451	23 434	25 653	24 471	17 076	15 666	18 840	19 120	17 786	17 242
ILE D YEU	11 053	9 491	9 910	9 328	8 900	7 836	7 836	7 391	6 404	5 996
LA ROCHELLE	9 711	8 793	10 051	13 731	11 906	8 205	7 920	9 067	9 299	9 668
LA TURBALLE	30 202	22 314	22 274	17 718	15 654	14 394	22 200	20 916	21 365	20 824
LE CROISIC	16 462	15 778	15 172	14 050	13 198	10 871	9 970	10 662	10 199	10 638
LE GRAU DU ROI	12 452	12 382	13 408	13 998	12 632	11 431	10 817	11 334	12 454	13 152
LE GUILVINEC	76 502	73 196	79 563	74 536	66 974	55 890	59 508	67 692	63 447	64 640
LES SABLES D'OLONNE	28 998	27 381	25 842	27 839	28 611	24 422	25 188	35 139	34 846	36 288
LESCONIL	3 152	2 771	1 832	1 894	179	-	-	-	-	-
LOCTUDY	30 902	29 617	31 479	29 167	22 326	17 002	12 005	11 896	10 104	9 664
LOGUIVY	2 741	2 749	3 170	3 825	3 161	2 859	2 750	2 896	1 033	-
LORIENT	55 230	54 777	55 825	55 602	51 772	50 325	54 277	58 729	56 653	55 039
NOIRMOUTIER	14 731	14 740	16 185	14 291	13 803	11 701	11 176	13 901	12 567	12 258
OLERON	23 285	23 960	26 673	28 027	25 767	24 071	26 298	28 121	26 644	26 004
PORT DE BOUC	9 744	8 279	7 876	9 214	6 783	3 369	1 833	908	786	1 435
PORT EN BESSIN	21 617	21 647	22 354	20 005	16 788	13 602	16 288	19 134	19 001	18 086
PORT LA NOUVELLE	7 078	7 175	7 975	8 734	8 359	6 882	6 443	5 192	3 880	4 286
PORT VENDRES	4 555	3 454	3 875	4 054	2 321	2 116	833	1 091	1 142	354
QUIBERON	7 783	7 261	7 944	6 451	5 645	5 085	5 126	5 387	4 705	4 581
ROSCOFF	17 464	18 896	21 107	21 973	20 107	19 071	22 179	23 665	24 157	22 057
ROYAN	6 533	6 289	6 834	6 227	6 006	5 637	6 392	8 044	7 123	7 055
SAINT GILLES CROIX DE V	18 451	13 244	14 061	10 271	8 952	7 843	7 964	7 590	8 314	6 844
SAINT GUENOLE	36 786	33 362	32 342	28 488	25 482	23 842	26 593	27 667	25 132	23 872
SAINT MALO	2 821	2 940	3 282	4 168	4 287	3 135	3 517	3 694	3 503	3 425
SAINT QUAY PORTRIEUX	24 223	24 273	24 943	30 284	24 475	21 908	21 983	24 828	24 440	23 335
SETE	17 820	18 927	18 961	22 706	17 449	16 971	15 416	13 076	10 427	9 317
ST JEAN DE LUZ	21 766	22 056	13 843	13 762	10 746	9 033	11 202	15 584	18 140	23 058

Source : Ric / franceAgriMer

ÉVOLUTION DES VENTES DÉCLARÉES EN HALLE A MARÉE DE 2004 A 2013 (en tonnes)

Répartition par façade maritime

Façade maritime	2004	2005	2006	2007	2008	2009	2010	2011	2012	2013
TOTAL	253 143	229 039	230 953	234 134	205 044	186 937	193 002	202 388	204 323	199 327
NORD	41 244	35 039	38 771	36 079	32 987	31 854	29 554	28 816	27 744	23 227
MANCHE	71 297	66 767	67 154	71 426	57 794	52 241	57 447	63 199	63 870	62 853
BRETAGNE SUD	73 543	68 495	65 610	63 561	61 455	58 009	61 284	66 635	64 042	63 053
ATLANTIQUE	47 324	38 668	36 453	35 453	33 546	29 862	33 663	34 144	39 755	40 037
MEDITERRANEE	19 735	20 070	22 965	27 615	19 263	14 971	11 054	9 594	8 912	10 158

Source : Ric / franceAgriMer

Évolution des ventes déclarées en halle à marée de 2004 à 2013

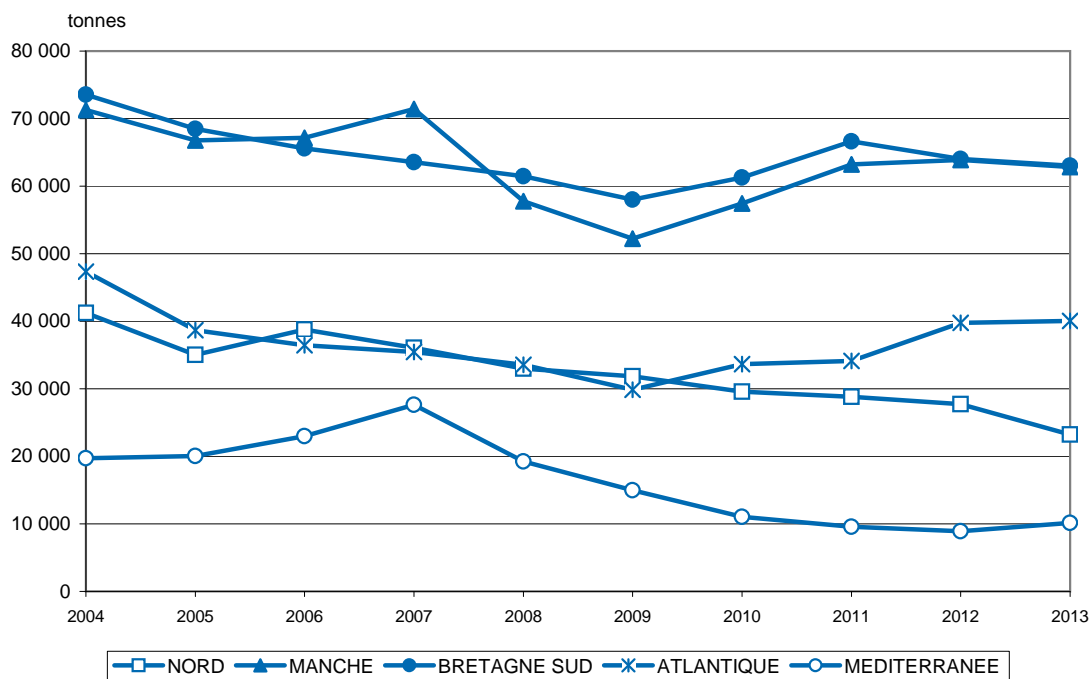

ÉVOLUTION DE LA VALEUR DES VENTES DÉCLARÉES EN HALLE A MARÉE DE 2004 A 2013 (en milliers d'euros 2013)

Répartition par façade maritime

Façade maritime	2004	2005	2006	2007	2008	2009	2010	2011	2012	2013
TOTAL	796 790	743 332	755 953	755 965	656 180	574 595	595 212	649 810	622 573	602 683
NORD	99 806	83 050	86 980	89 517	75 898	67 080	65 628	62 869	58 538	47 954
MANCHE	180 226	173 911	181 784	189 765	158 145	139 270	149 828	169 538	164 825	158 009
BRETAGNE SUD	262 948	250 724	252 170	236 593	210 130	185 556	188 739	207 683	194 388	191 595
ATLANTIQUE	198 132	181 335	177 543	174 824	158 686	136 277	150 112	171 973	171 340	171 793
MEDITERRANEE	55 678	54 313	57 475	65 266	53 321	46 412	40 905	37 747	33 482	33 332

Source : Ric / franceAgriMer

Évolution de la valeur des ventes déclarées en halle à marée de 2003 à 2012

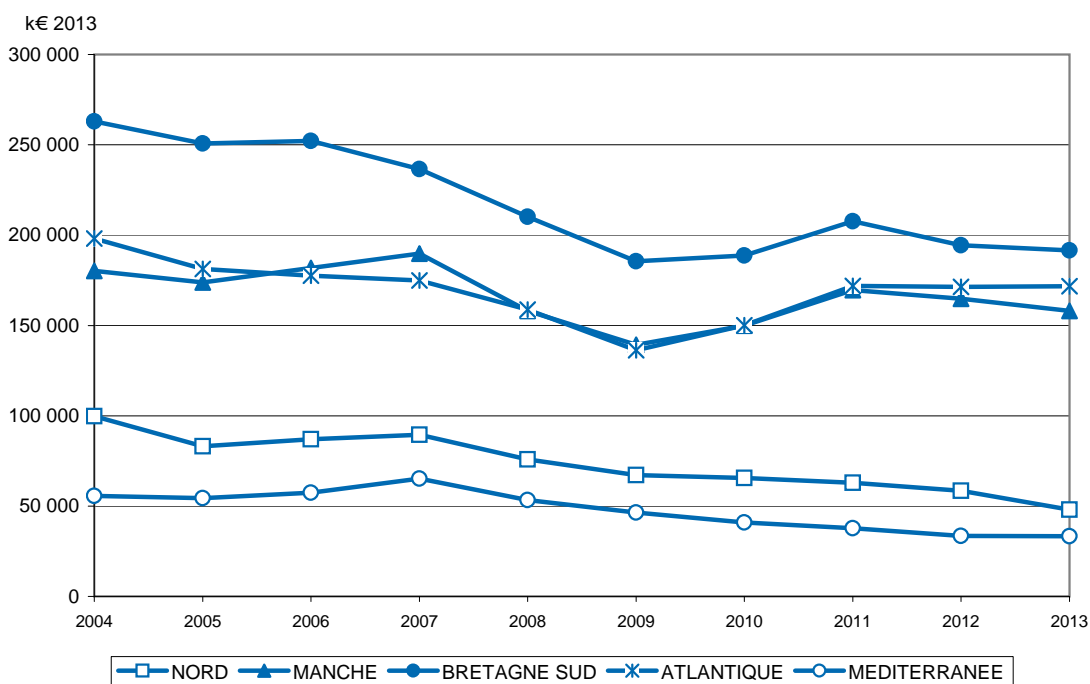

B - VENTES DECLAREES EN HALLE A MAREE PAR LES BATEAUX ETRANGERS

QUANTITES VENDUES ET VALEUR DES VENTES EN HALLE A MAREE
PAR LES BATEAUX ETRANGERS EN 2012 ET 2013

Halle à marée	2012			2013			EVOLUTION		
	Q. vendues (T)	Ventes (k€)	P.M. (€ kg)	Q. vendues (T)	Ventes (k€)	P.M. (€ kg)	Q. vendues (%)	Ventes (%)	P.M. (%)
Toutes halles à marée	9 014	23 975	2,66	7 115	18 201	2,56	-21%	-24%	-4%
BOULOGNE/MER	4 353	12 986	2,98	3 552	8 075	2,27	-18%	-38%	-24%
LORIENT	1 997	4 484	2,25	1 958	4 409	2,25	-2%	-2%	0%
ROSCOFF	299	1 174	3,93	388	1 464	3,77	30%	25%	-4%
LE GUILVINEC	465	1 664	3,58	372	1 245	3,34	-20%	-25%	-7%
CHERBOURG	203	789	3,89	212	908	4,29	5%	15%	10%
GRANVILLE	278	823	2,97	206	687	3,34	-26%	-16%	13%
LA ROCHELLE	90	300	3,34	144	467	3,25	60%	56%	-3%
PORT EN BESSIN	92	265	2,88	112	313	2,79	22%	18%	-3%
LOCTUDY	66	227	3,44	90	264	2,94	36%	16%	-14%
LES SABLES D'OLONNE	17	79	4,68	38	227	5,99	124%	186%	28%
CONCARNEAU	280	602	2,15	37	106	2,84	-87%	-82%	32%
BREST	-	-		7	37	5,37			

BATEAUX ETRANGERS

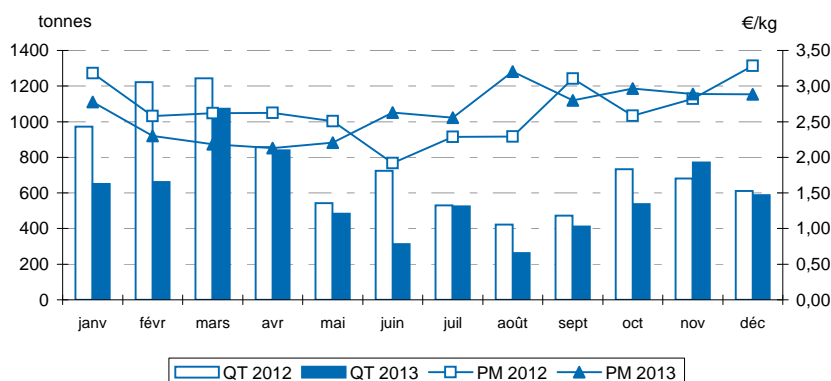

QUANTITES MISES EN VENTES ET RETRAITS EN 2012 ET 2013

Halle à marée	2012			2013			EVOLUTION	
	Mises en ventes (T)	Retraits (T)	Taux de retrait (%)	Mises en ventes (T)	Retraits (T)	Taux de retrait (%)	Mises en ventes (%)	Retraits (%)
Toutes halles à marée	9 030	15,6	0,2%	7 130	14,3	0,2%	-21%	-9%
BOULOGNE/MER	4 353			3 552			-18%	
LORIENT	1 998	1,2	0,1%	1 960	2,2	0,1%	-2%	80%
ROSCOFF	299			388			30%	
LE GUILVINEC	465	0,2	0,0%	373	0,7	0,2%	-20%	200%
CHERBOURG	203	0,5	0,3%	214	2,5	1,2%	5%	x5
GRANVILLE	278	0,2	0,1%	206	0,0	0,0%	-26%	-94%
LA ROCHELLE	91	0,9	1,0%	144	0,3	0,2%	58%	-68%
PORT EN BESSIN	97	5,2	5,3%	117	4,6	3,9%	20%	-11%
LOCTUDY	66	0,1	0,1%	92	2,0	2,2%	39%	x29
LES SABLES D'OLONNE	17			38			124%	
CONCARNEAU	287	7,3	2,5%	39	1,8	4,7%	-86%	-75%
BREST	-	-	-	7	0,2	2,4%		

Source : FranceAgriMer/RIC

QUANTITES VENDUES ET VALEUR DES VENTES EN HALLE A MAREE
PAR LES BATEAUX ETRANGERS EN 2012 ET 2013 (Principales espèces)

Espèces	2012			2013			EVOLUTION		
	Q. vendues (T)	Ventes (k€)	P.M. (E kg)	Q. vendues (T)	Ventes (k€)	P.M. (E kg)	Q. vendues (%)	Ventes (%)	P.M. (%)
Toutes espèces	9 014	23 975	2,66	7 115	18 201	2,56	-21%	-24%	-4%
LINGUE FRANCHE	1 969	4 417	2,24	1 756	4 035	2,30	-11%	-9%	2%
LIEU JAUNE	657	2 253	3,43	661	2 275	3,44	1%	1%	0%
CALMARS	338	2 520	7,46	195	1 446	7,40	-42%	-43%	-1%
LIEU NOIR	347	471	1,36	916	1 178	1,29	164%	150%	-5%
ROUGETS BARBETS	418	3 192	7,63	121	1 073	8,88	-71%	-66%	16%
BAR	169	1 294	7,64	111	937	8,42	-34%	-28%	10%
MERLAN	711	953	1,34	720	931	1,29	1%	-2%	-4%
SOLE	109	1 027	9,45	95	781	8,19	-12%	-24%	-13%
DIVERS RAIES	202	577	2,85	173	492	2,85	-15%	-15%	0%
MORUE (CABILLAUD)	151	525	3,49	128	482	3,77	-15%	-8%	8%
BAUDROIE	98	476	4,87	90	462	5,13	-8%	-3%	5%
HOMARD EUROPEEN	22	359	16,22	26	448	17,09	18%	25%	5%
COQUILLE ST JACQUES	142	356	2,51	167	446	2,68	18%	26%	7%
GRONDIN PERLON	478	970	2,03	205	353	1,73	-57%	-64%	-15%
TURBOT	45	529	11,87	24	318	13,43	-47%	-40%	13%
MERLU	77	155	2,00	101	227	2,25	31%	47%	12%

QUANTITES MISES EN VENTE ET RETRAITS EN 2012 ET 2013

Espèces	2012			2013			EVOLUTION	
	Mises en ventes (T)	Retraits (T)	Taux de retrait (%)	Mises en ventes (T)	Retraits (T)	Taux de retrait (%)	Mises en ventes (%)	Retraits (%)
Toutes espèces	9 030	15,6	0,2%	7 130	14,3	0,2%	-21%	-9%
LINGUE FRANCHE	1 969	0,1	0,0%	1 756			-11%	
LIEU JAUNE	657	0,3	0,0%	665	3,7	0,6%	1%	x13
CALMARS	338			195			-42%	
LIEU NOIR	347	0,4	0,1%	916	0,4	0,0%	164%	19%
ROUGETS BARBETS	418			121			-71%	
BAR	169			111			-34%	
MERLAN	711			720			1%	
SOLE	109			95			-12%	
DIVERS RAIES	204	1,7	0,8%	173	0,1	0,1%	-15%	-93%
MORUE (CABILLAUD)	151			128			-15%	
BAUDROIE	98	0,1	0,2%	90			-8%	
HOMARD EUROPEEN	22			26			18%	
COQUILLE ST JACQUES	144	2,5	1,7%	170	2,9	1,7%	18%	15%
GRONDIN PERLON	478	0,0	0,0%	205	0,0	0,0%	-57%	x7
TURBOT	45			24			-47%	
MERLU	78	0,3	0,3%	103	2,1	2,0%	33%	x8

Source : FranceAgriMer/RIC

NOMENCLATURE DES ESPÈCES DE PÊCHE

Nom usuel	Nom scientifique
AMANDE DE MER	GLYCYMERIS GLYCYMERIS
ANCHOIS COMMUN	ENGRAULIS ENCRASICOLIS
ARAIGNEE DE MER	MAJA SQUINADO
BAR	DICENTRARCHUS LABRAX
BARBUE	SCOPHTHALMUS RHOMBUS
BAUDROIES	LOPHIUS SPP.
BUCCIN	BUCCINUM UNDATUM
CALMARS	LOLIGO SPP., ALLOTHEUTIS SPP.
CARDINES	LEPIDHORHOMBUS SPP.
CETEAU	DICOLOGLOSSA CUNEATA
CHINCHARD COMMUN	TRACHURUS TRACHURUS
CHINCHARD A QUEUE JAUNE	TRACHURUS MEDITERRANEUS
CONGRE	CONGER CONGER
COQUILLE ST JACQUES	PECTEN MAXIMUS
CREVETTE BOUQUET	PALAEON SERRATUS
CREVETTE TROPICALE PROFONDE	PARAPENAEUS LONGIROSTRIS
DORADE GRISE	SPONDYLIOSOMA CANTHARUS
DORADE ROSE	PAGELLUS BOGARAVEO
DORADE ROYALE	SPARUS AURATA L.
EGLEFIN	MELANOGRAMMUS AEGLEFINUS
EMISSOLES	MUSTELUS SPP.
EMPEREUR	HOPLOTETHUS ATLANTICUS
FLIONS	DONAX SPP.
GERMON	THUNNUS ALALUNGA
GRENADIER DE ROCHE	CORYPHAENOIDES RUPESTRIS
GRONDIN PERLON	TRIGIA LUCERNA
GRONDIN ROUGE	ASPITRIGLA CUCULUS
HOMARD	HOMARUS SPP.
LANGOUSTE ROUGE	PALINURUS ELEPHAS
LANGOUSTINE	NEPHROPS NORVEGICUS
LIEU JAUNE	POLLACHIUS POLLACHIUS
LIEU NOIR	POLLACHIUS VIRENS
LIMANDE-SOLE	MICROSTOMUS KITT
LINGUE BLEUE	MOLVA DYPTERYGIA DYPTERYGIA
LINGUE FRANCHE	MOLVA MOLVA
MAIGRE	ARGYRO SOMUS REGIUS
MAQUEREAU	SCOMBER SCOMBRUS
MAQUEREAU ESPAGNOL	SCOMBER JAPONICUS
MERLAN	MERLANGIUS MERLANGUS
MERLAN BLEU	MICROMESISTIUS POUTASSOU
MERLU	MERLUCCIUS MERLUCCIUS
MORUE (CABILLAUD)	GADUS MORHUA MORHUA
MULETS	CHELON LABROSUS et OEDALECHILUS LABEO
MUREX	MUREX SPP.
PAGEOT	PAGELLIUS ERYTHRINUS
PAGEOT ACARNE	PAGELLUS ACARNE
PETITE ROUSSETTE	SCYLIORHINUS SPP.
PETONCLE BIGARRÉ	CHLAMYS VARIA
PLIE	PLEURONECTES PLATESSA
POULPES ET ELEDONES	OCTOPUS SPP/ELEDONE SPP
PRAIRE	VENUS VERRUCOSA
RAIE BOUCLEE	RAJA CLAVATA
RAIE DOUCE	RAJA MONTAGUI
RAIE FLEURIE	RAJA NAEVUS
REQUIN COMMUN	LAMNA NASUS
ROUGETS BARBETS	MULLUS SPP.
SABRE NOIR	APHANOPUS CARBO
SAINT-PIERRE	ZEUS FABER
SARDINE	SARDINA PILCHARDUS
SEICHES	SEPIA SPP.
SOLE	SOLEA VULGARIS
SOLE-POLE	PEGUSA LASCARIS
TACAUD COMMUN	TRISOPTERUS LUSCUS
TELLINE	TELLINA SPP.
THON OBESE	THUNNUS OBESUS
THON ROUGE	THUNNUS THYNNUS
TOURTEAU	CANCER PAGURUS
TURBOT	PSETTA MAXIMA
VANNEAU	CHLAMYS OPERCULARIS

FAÇADES MARITIMES, RÉGIONS ADMINISTRATIVES, DÉPARTEMENTS ET HALLES A MARÉE

Façade maritime	Région administrative	Département	Halle à marée
NORD	Nord - Pas-de-calais	Pas-de-Calais	Dunkerque
			Grand Fort Philippe
			Boulogne
MANCHE	Haute-Normandie	Seine maritime	Dieppe
			Fecamp
	Basse-Normandie	Calvados	Port en Bessin
			Grandcamp
		Manche	Cherbourg
			Granville
	Bretagne	Ille et Vilaine	St Malo
			Cancale
		Côtes d'Armor	Erquy
			Loguivy
			St Quay Portrieux
		Finistère	Roscoff
Brest			
BRETAGNE SUD			Douarnenez
			Audierne
			Le Guilvinec
			St Guenolé
			Lesconil
			Loctudy
			Concarneau
			Morbihan
	Quiberon		
	ATLANTIQUE	Pays de la Loire	Loire Atlantique
Le Croisic			
Vendée			Noirmoutier
			Ile d'Yeu
			Les Sables d'Olonne
			St Gilles Croix de Vie
Poitou-Charentes		Charente maritime	La Rochelle
			Oléron
			Royan
Aquitaine		Gironde	Arcachon
		Pyrénées Atlantique	St Jean de Luz
MEDITERRANEE	Languedoc-Roussillon	Pyrénées Orientales	Port Vendres
		Aude	Port la Nouvelle
		Hérault	Sète
			Agde
		Gard	Le Grau du roi
	Provence - Alpes - Côte d'Azur	Bouches du Rhône	Port de Bouc



LIBERTÉ • ÉGALITÉ • FRATERNITÉ
RÉPUBLIQUE FRANÇAISE

MINISTÈRE
DE L'AGRICULTURE
DE L'AGROALIMENTAIRE
ET DE LA FORÊT

MINISTÈRE DE L'ÉCOLOGIE
DU DÉVELOPPEMENT
DURABLE
ET DE L'ÉNERGIE



FranceAgriMer

DONNÉES ET BILANS Pêche / *Données de vente déclarées en halles à marée en 2013* est une publication de FranceAgriMer.

Directeur de la publication : Eric Allain / **Rédaction** : Marchés, études et prospective – service Bases d'information économique – unité Structuration de données.

Copyright : tous droits de reproduction réservés, sauf autorisation de FranceAgriMer. **Conception et réalisation** : service de la Communication /

Photos : M. Nathalie-Fotolia, Pixtal, droits réservés / Impression : Atelier d'impression de l'Arborial / juin 2014.

12 rue Henri Rol-Tanguy / TSA 20002 / 93555 Montreuil cedex
Tél. : +33 1 73 30 30 00 / **Fax** : +33 1 73 30 30 30

www.franceagrimer.fr
www.agriculture.gouv.fr