

> Viandes rouges, viandes blanches,
produits laitiers

> août 2015

Données et bilans

Les produits
carnés, avicoles
et laitiers



FranceAgriMer



FranceAgriMer

Les produits carnés, avicoles et laitiers

Données statistiques 2014
France / Union européenne / Monde

SOMMAIRE

FRANCE

BOVINS

- le cheptel..... 9
- le bilan d'approvisionnement..... 10
- la production et les abattages..... 11
- les échanges en volume..... 13
- les échanges en valeur..... 17
- les prix dans le secteur veau..... 19
- les prix dans le secteur gros bovins..... 21
- la consommation..... 23

OVINS-CAPRINS

- le cheptel..... 25
- le bilan d'approvisionnement..... 26
- la production..... 26
- les abattages..... 27
- les échanges en volume..... 28
- les échanges en valeur..... 30
- les prix..... 32
- la consommation..... 33

ÉQUINS

- les abattages et la production..... 35
- le bilan d'approvisionnement..... 35
- les échanges en volume..... 36
- les échanges en valeur..... 38
- les prix..... 40
- la consommation..... 40

PORCINS

- le cheptel..... 41
- le bilan d'approvisionnement..... 42
- la production et les abattages..... 43
- les échanges en volume..... 44
- les échanges en valeur..... 47
- les prix..... 49
- la consommation..... 49

VOLAILLES

- le bilan d'approvisionnement..... 51
- les abattages..... 52
- les échanges en volume..... 53
- les échanges en valeur..... 57
- les prix..... 59
- la consommation..... 59

ŒUFS

- le bilan d'approvisionnement..... 61
- les échanges dans le secteur œuf..... 62
- les échanges d'ovoproduits..... 65
- les prix..... 68
- la consommation..... 68

FOIE GRAS

- la production..... 69
- les échanges en volume..... 70
- les échanges en valeur..... 71

LAPINS

- les abattages..... 73
- les échanges en volume..... 74
- les échanges en valeur..... 75
- les prix..... 77
- la consommation..... 77

LAIT

- les livraisons et les collectes (vache)..... 79
- le nombre de producteurs..... 80
- le bilan de fin de campagne..... 80
- les collectes de lait de brebis et chèvre..... 81
- les fabrications..... 82
- les échanges en volume..... 84
- les échanges en valeur..... 86
- la consommation..... 88
- les prix..... 89

UNION EUROPÉENNE

BOVINS

- le cheptel..... 93
- le bilan d'approvisionnement..... 95
- les abattages..... 96
- les importations..... 101
- les exportations..... 102
- les échanges intra-communautaires..... 104
- les contingents à l'exportation / importation..... 106
- la consommation..... 108
- les prix..... 109

OVINS-CAPRINS

- le cheptel..... 113
- le bilan d'approvisionnement..... 115
- les abattages et la production..... 116
- les importations..... 117
- les exportations..... 118
- les échanges intra-communautaires..... 119
- la consommation..... 124
- les prix..... 125

PORCINS

- le cheptel..... 127
- le bilan d'approvisionnement..... 128
- la production..... 129
- les abattages..... 126
- les importations..... 131
- les exportations..... 132
- les échanges intra-communautaires..... 133
- les contingents à l'exportation..... 136
- la consommation..... 137
- les prix..... 138

VOLAILLES

- le bilan d'approvisionnement..... 139
- la production..... 140
- les importations..... 142
- les exportations..... 143
- les échanges intra-communautaires..... 144
- la consommation..... 147

ŒUFS

- la production 149
- les importations 150
- les exportations 151

LAIT

- le nombre de producteurs 153
- les quotas livraisons 154
- le bilan de fin de campagne 155
- la collecte 156
- les fabrications 157
- les importations 161
- les exportations 165

MONDE

BOVINS

- la production 171
- la consommation 172
- les principaux exportateurs 173
- les principaux importateurs 173

OVINS

- le cheptel 175
- la production 176
- la consommation 177
- les principaux exportateurs 178
- les principaux importateurs 178

PORCINS

- les abattages 179
- la consommation 179
- les principaux exportateurs 180
- les principaux importateurs 180

VOLAILLES

- la production 181
- la consommation 182
- les principaux exportateurs 183
- les principaux importateurs 183

LAIT

- les effectifs de vaches 185
- la production 186
- la consommation 191
- les principaux exportateurs / importateurs 195

PRÉSENTATION

Pour les secteurs des viandes, des produits avicoles, du lait et des produits laitiers, ce document présente en 2014 :

■ Pour la France :

⇒ **les données statistiques viandes** : de cheptel, de production, de consommation, de commerce extérieur, et de prix

⇒ **les données statistiques lait** : de collecte, de fabrication, de commerce extérieur, de consommation, et de prix

■ Pour l'Union européenne :

⇒ **les données statistiques viandes** : de cheptel, de production, d'échanges intra et extra communautaires, de consommation, et de prix à la production

⇒ **les données statistiques lait** : de livraisons et collecte, de fabrication, de commerce extérieur, de consommation, et de prix

■ Pour le Monde :

⇒ **les données statistiques viandes** : de production ou d'abattage, de consommation et d'échanges

⇒ **les données statistiques lait** : de collecte, de fabrication, de consommation et d'échanges

Pour la France, ces chiffres ont désormais un caractère définitif.

Pour l'Union européenne, les chiffres de production et de consommation sont encore bien souvent non définitifs. Suite à la modification du système de collecte d'informations des abattages par la Commission européenne en 2009 (abattages totaux avant 2009, abattages contrôlés ensuite), les données depuis 2009 ne sont pas comparables à celles communiquées antérieurement. Ce changement peut également affecter les données de consommation.

Enfin, les statistiques mondiales ne sont toujours qu'estimées pour la dernière année.

Ces éléments sont présentés de façon homogène par espèce et par produit sous forme de tableaux et de graphiques. Les séries les plus caractéristiques de chacun des marchés y sont présentées de 2008 à 2014.

Certaines d'entre elles sont illustrées par des graphiques qui visualisent leurs évolutions sur la période 2000-2014.

TERMES UTILISÉS

● **Abattages contrôlés** : abattages collectés par le SSP.

○ **Abattages contrôlés redressés** : abattages contrôlés multipliés par un coefficient propre à chaque espèce pour tenir compte d'une certaine sous estimation dans les statistiques relevées au niveau des différents lieux d'abattage.

● **Production Indigène Contrôlée (P.I.C.)** : abattages contrôlés + solde du commerce extérieur d'animaux vivants, sauf les reproducteurs et certaines autres catégories (par exemple les porcelets).

○ **Production Indigène Brute (P.I.B.)** : abattages contrôlés redressés + solde du commerce extérieur de tous les animaux vivants.

○ **Consommation** : utilisation intérieure.

● **Consommation Indigène Contrôlée (C.I.C.)** : abattages contrôlés - solde du commerce extérieur de viandes + variation de stock de viandes entre le premier et le dernier jour de l'année considérée.

○ **Consommation Indigène Brute (C.I.B.)** : abattages contrôlés redressés - solde du commerce extérieur de viandes + variation de stock de viandes entre le premier et le dernier jour de l'année considérée.

○ **Consommation annuelle moyenne par habitant** : consommation indigène brute en kilo équivalent - carcasse divisée par l'estimation officielle de la population.

○ **Equivalent-carcasse** : l'estimation pondérale de la production et de la consommation est établie en milliers de tonnes équivalent - carcasse. Chaque rubrique du commerce extérieur des viandes et conserves qui porte sur un produit déjà partiellement transformé est convertie en équivalent carcasse par application d'un coefficient de conversion qui permet d'évaluer le poids de carcasse originel dont elle provient. De même, les animaux vivants sont convertis en poids de carcasse.

● **Achats des ménages** : quantités de viandes exprimées en tonnes de produits finis mesurées par Kantar Worldpanel (ex-TNS) à partir d'un panel de 12 000 ménages depuis 2005, de 7 500 ménages auparavant.

● **Prix à la production** : ce sont les cotations réalisées par FranceAgriMer.

- Pour la France uniquement
- Pour tous les autres pays



FRANCE /

LE CHEPTEL BOVIN

- enquête de décembre -

1 000 têtes	2008	2009	2010	2011	2012	2013	2014	%13/14
Total bovins	20 028	19 842	19 599	19 129	19 055	19 127	19 253	0,7
Total vaches	8 108	7 951	7 938	7 812	7 757	7 803	7 835	0,4
vaches laitières	3 857	3 748	3 718	3 664	3 644	3 697	3 697	0,0
vaches allaitantes	4 251	4 204	4 220	4 148	4 114	4 106	4 138	0,8

Source : FranceAgriMer d'après BDNI (nouvelle série, données disponibles à partir de 2008)

Le cheptel de vaches en France – enquête de décembre

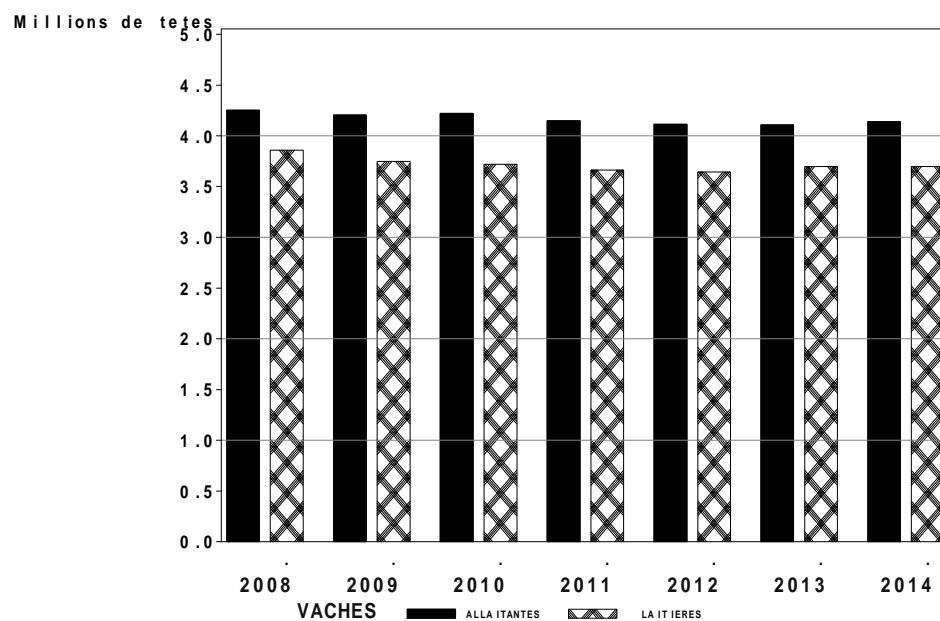

Source : FranceAgriMer d'après BDNI

LE BILAN DU SECTEUR BOVIN

1 000 tec	2008	2009	2010	2011	2012	2013	2014	%14/13
Production indigène contrôlée	1 657,6	1 659,0	1 754,8	1 815,6	1 698,0	1 598,4	1 606,4	0,5
Commerce extérieur Animaux vivants								
Exportations	185,9	200,6	245,9	266,4	229,3	198,9	194,7	-2,1
Importations	10,5	11,0	10,4	9,0	9,1	9,3	5,4	-41,1
Abattages contrôlés	1 482,2	1 469,3	1 519,4	1 558,2	1 477,8	1 408,7	1 417,2	0,6
Commerce extérieur Viandes								
Exportations	277,8	270,9	286,1	315,5	267,0	239,3	228,9	-4,3
Importations	407,6	410,2	408,2	373,2	381,8	377,5	365,9	-3,1
Variation de stock	0,0	0,0	0,0	0,0	0,0	0,0	0,0	-
Consommation indigène contrôlée	1 611,9	1 608,6	1 641,5	1 615,8	1 592,6	1 547,0	1 554,1	0,5
% Auto-appro.	102,8	103,1	106,9	112,4	106,6	103,3	103,4	0,0
Solde financier (millions d'euros)	681,1	765,9	808,9	1 069,3	828,5	538,3	556,2	3,3

Source : FranceAgriMer d'après SSP, Douanes

LA PRODUCTION D'ANIMAUX FINIS DANS LE SECTEUR BOVIN

1 000 têtes	2008	2009	2010	2011	2012	2013	2014	%14/13
Gros bovins	3 570,6	3 586,0	3 714,1	3 879,7	3 627,8	3 376,8	3 374,7	-0,1
taurillons	1 179,5	1 108,6	1 153,7	1 178,4	1 106,1	1 094,4	1 069,3	-2,3
bœufs	230,8	219,7	248,4	239,4	202,2	178,7	177,7	-0,6
génisses	464,8	483,0	502,8	518,6	485,4	442,2	437,4	-1,1
vaches	1 695,5	1 774,8	1 809,1	1 943,4	1 834,0	1 651,0	1 690,3	2,4
Veaux	1 493,9	1 429,7	1 444,2	1 436,5	1 361,8	1 323,3	1 294,6	-2,2
TOTAL	5 064,4	5 015,7	5 158,3	5 316,2	4 989,6	4 700,2	4 669,3	-0,7

Source : FranceAgriMer d'après SSP

1 000 tec	2008	2009	2010	2011	2012	2013	2014	%14/13
Gros bovins	1 295,9	1 297,3	1 356,1	1 409,6	1 328,4	1 236,3	1 247,1	0,9
taurillons	450,8	419,0	444,8	447,0	429,8	430,0	421,9	-1,9
bœufs	90,4	86,1	96,2	92,8	79,0	68,8	68,6	-0,3
génisses	159,4	166,1	174,4	180,4	170,5	155,3	157,8	1,6
vaches	595,2	626,1	640,7	689,4	649,1	582,2	598,8	2,9
Veaux	202,8	195,3	198,4	194,2	184,9	179,9	178,3	-0,9
TOTAL	1 498,6	1 492,5	1 554,4	1 603,8	1 513,3	1 416,2	1 425,4	0,6

Source : FranceAgriMer d'après SSP

LES ABATTAGES CONTRÔLÉS DANS LE SECTEUR BOVIN

1 000 têtes	2008	2009	2010	2011	2012	2013	2014	%14/13
Gros bovins	3 505,4	3 486,4	3 590,2	3 712,2	3 505,4	3 333,0	3 337,3	0,1
taurillons	1 122,3	1 025,6	1 052,8	1 031,8	986,4	1 060,5	1 030,7	-2,8
bœufs	230,8	219,7	248,4	239,4	202,2	178,7	177,7	-0,6
génisses	446,3	461,2	477,3	489,5	471,0	434,9	434,2	-0,2
vaches	1 706,0	1 779,9	1 811,7	1 951,6	1 845,8	1 659,0	1 694,7	2,2
Veaux	1 508,6	1 474,4	1 465,4	1 440,0	1 380,8	1 330,6	1 305,3	-1,9
TOTAL	5 013,9	4 960,8	5 055,6	5 152,1	4 886,2	4 663,7	4 642,6	-0,5

Source : FranceAgriMer d'après SSP

1 000 tec	2008	2009	2010	2011	2012	2013	2014	%14/13
Gros bovins	1 280,2	1 272,9	1 322,4	1 364,4	1 290,6	1 227,8	1 237,8	0,8
taurillons	435,9	397,5	415,5	407,1	393,8	421,9	412,5	-2,2
bœufs	90,4	86,1	96,2	92,8	79,0	68,8	68,6	-0,3
génisses	156,0	162,0	168,9	174,2	167,2	153,6	157,0	2,3
vaches	597,8	627,3	641,9	690,3	650,6	583,5	599,6	2,8
Veaux	202,0	196,4	197,0	193,8	187,2	180,9	179,4	-0,9
TOTAL	1 482,2	1 469,3	1 519,4	1 558,2	1 477,8	1 408,7	1 417,2	0,6

Source : FranceAgriMer d'après SSP

LES ÉCHANGES DE BOVINS VIVANTS

- moins de 160 kg -

1 000 têtes	2008	2009	2010	2011	2012	2013	2014	14-13
EXPORTATIONS	77,1	72,3	114,9	142,8	140,5	128,6	145,9	17,3
Veaux de - 80 kg	63,7	62,4	105,0	134,8	125,3	116,0	134,0	18,0
vers l'UE à 27/28	63,7	62,4	105,0	134,6	125,2	116,0	134,0	18,0
Espagne	27,4	43,6	80,9	111,2	109,1	105,2	125,6	20,3
Italie	15,9	17,4	21,4	23,4	16,0	10,6	7,6	-3,0
Veaux de 80 kg à 160 kg	13,3	9,9	9,9	8,0	15,2	12,6	11,8	-0,7
vers l'UE à 27/28	12,0	9,5	9,9	7,9	14,8	11,4	10,9	-0,5
Espagne	2,8	3,5	5,6	5,3	11,3	8,4	10,0	1,6
Italie	8,7	3,9	4,0	2,3	3,0	3,0	0,8	-2,2
vers les pays tiers	1,3	0,4	0,0	0,1	0,4	1,1	0,9	-0,2
Algérie	0,0	0,1	0,0	0,1	0,4	1,1	0,8	-0,3
IMPORTATIONS	109,2	118,0	114,4	56,6	100,2	39,4	28,3	-11,1
Veaux de - 80 kg	75,5	58,8	84,2	48,4	99,1	38,9	23,0	-15,9
de l'UE à 27/28	75,5	58,8	84,2	48,4	99,1	38,3	23,0	-15,3
Allemagne	31,5	20,1	23,3	11,5	9,3	10,3	16,2	5,9
Espagne	28,8	31,3	52,1	34,1	31,5	16,2	5,4	-10,8
Veaux de 80 kg à 160 kg	33,7	59,2	30,2	8,2	1,1	0,5	5,3	4,8
de l'UE à 27/28	33,7	59,2	30,2	8,2	1,1	0,5	5,3	4,8
SOLDE - 80 kg	1,6	13,5	30,7	94,3	41,5	89,7	122,8	33,1
SOLDE 80 à 160 kg	-20,4	-49,2	-20,3	-0,2	14,1	12,1	6,6	-5,5

Source : FranceAgriMer d'après Douanes (UE à 27 de 2008 à 2012, UE à 28 en 2013 et 2014)

LES ÉCHANGES DE BOVINS VIVANTS

- plus de 160 kg destinés à l'engraissement -

1 000 têtes	2008	2009	2010	2011	2012	2013	2014	14-13
EXPORTATIONS	959,0	1 023,0	1 048,1	1 138,2	984,6	983,5	958,5	-25,0
Animaux de 160 à 300 kg	276,8	310,4	324,3	393,5	234,1	241,1	239,8	-1,3
vers l'UE à 27/28	276,8	309,8	319,0	380,8	228,3	235,5	233,1	-2,4
Italie	188,0	189,2	187,1	207,0	128,6	118,8	113,1	-5,8
Espagne	82,2	116,4	128,3	169,5	97,6	111,9	115,4	3,4
Animaux de + 300 kg	682,2	712,5	723,7	744,7	750,5	742,4	718,6	-23,8
<i>mâles</i>	580,6	585,5	588,9	600,3	563,5	570,6	542,6	-28,0
vers l'UE à 27/28	579,6	584,0	585,0	583,2	548,2	535,2	519,5	-15,7
Italie	546,5	549,1	546,0	542,7	513,8	493,3	476,4	-16,8
Espagne	5,7	12,1	10,7	16,3	13,4	18,2	22,5	4,3
vers les pays tiers	1,0	1,5	3,9	17,1	15,3	35,3	23,1	-12,3
Algérie	0,9	0,9	1,7	6,6	7,5	26,1	15,2	-11,0
<i>femelles</i>	101,6	127,1	134,8	144,4	185,7	171,8	176,0	4,2
vers l'UE à 27/28	101,6	126,9	133,3	139,0	185,7	167,6	170,0	2,4
Italie	82,1	105,6	115,7	126,0	178,4	161,5	163,0	1,5
Espagne	15,9	18,0	14,5	11,0	4,8	3,8	5,1	1,3
vers les pays tiers	0,0	0,2	1,5	5,5	0,0	4,2	6,0	1,8
Algérie	0,0	0,2	1,2	4,5	0,7	2,7	2,5	-0,2
IMPORTATIONS	5,3	2,5	4,7	1,1	1,0	1,7	1,6	-0,1
Animaux de 160 à 300 kg	1,5	0,2	0,6	0,3	0,6	0,4	0,2	-0,2
de l'UE à 27/28	1,5	0,2	0,6	0,3	0,6	0,4	0,2	-0,2
Belgique	0,0	0,0	0,1	0,0	0,0	0,0	0,2	0,1
Espagne	0,0	0,0	0,0	0,0	0,1	0,3	0,0	-0,3
Animaux de + 300 kg	3,8	2,3	4,1	0,8	0,4	1,3	1,4	0,1
<i>mâles</i>	1,1	0,9	2,3	0,5	0,0	0,7	0,3	-0,5
de l'UE à 27/28	1,1	0,9	2,3	0,5	0,0	0,6	0,3	-0,4
Irlande	0,1	0,3	0,1	0,0	0,0	0,0	0,2	0,0
Allemagne	0,0	0,0	0,0	0,0	0,0	0,1	0,1	0,0
Belgique	0,2	0,1	0,1	0,2	0,0	0,0	0,0	0,0
Espagne	0,1	0,2	0,6	0,3	0,0	0,0	0,0	0,0
<i>femelles</i>	2,7	1,4	1,8	0,3	0,4	0,6	0,6	0,0
de l'UE à 27/28	2,7	1,4	1,8	0,3	0,4	0,6	1,1	0,5
Belgique	1,2	1,1	1,0	0,3	0,3	0,3	0,5	0,1
Autriche	0,0	0,0	0,0	0,0	0,0	0,0	0,4	-0,2
Allemagne	1,0	0,2	0,0	0,0	0,0	0,0	0,1	0,4
Espagne	0,1	0,0	0,5	0,0	0,0	0,3	0,1	0,1
SOLDE 160 à 300 kg	275,2	310,2	323,8	393,2	233,5	240,8	239,7	7,2
SOLDE + 300 kg	678,5	710,3	719,6	743,9	750,1	741,1	717,2	-9,0

Source : FranceAgriMer d'après Douanes (UE à 27 de 2008 à 2012, UE à 28 en 2013 et 2014)

LES ÉCHANGES DE BOVINS VIVANTS

- plus de 160 kg destinés à la boucherie -

1 000 têtes	2008	2009	2010	2011	2012	2013	2014	14-13
EXPORTATIONS	115,8	143,5	165,6	222,9	148,0	63,7	56,9	-6,8
Animaux de 160 à 300 kg	33,0	34,0	31,2	38,7	10,1	9,1	10,7	1,6
Animaux de + 300 kg	82,7	109,6	134,4	184,2	137,9	54,6	46,2	-8,4
<i>mâles</i>	61,3	84,2	104,3	151,7	122,5	46,5	40,9	-5,6
vers l'UE à 27/28	58,6	61,8	52,6	54,1	29,0	27,1	21,0	-6,2
Italie	49,6	41,7	40,5	36,0	23,8	22,7	18,1	-4,6
Belgique	1,6	8,9	5,7	1,1	1,3	2,0	1,7	-0,4
vers pays tiers	2,8	22,4	51,7	97,6	93,4	19,3	19,9	0,6
Turquie	0,0	0,0	0,0	50,7	82,5	0,0	0,0	0,0
Liban	0,4	8,6	41,4	32,0	6,4	10,1	11,2	1,1
Algérie	2,1	6,1	6,1	12,4	3,7	7,9	3,9	-4,0
Libye	0,0	0,0	0,0	0,0	0,5	1,3	2,9	1,6
<i>femelles</i>	21,4	25,3	30,0	32,5	15,5	8,1	5,3	-2,8
vers l'UE à 27/28	20,0	23,8	22,2	24,6	8,2	3,9	3,4	-0,6
Italie	17,8	17,0	18,0	19,7	6,6	2,8	1,9	-0,9
Belgique	0,9	4,3	3,0	1,0	0,2	0,5	1,0	0,5
vers pays tiers	1,4	1,5	7,8	7,8	7,3	4,2	2,0	-2,2
Liban	0,0	0,4	2,8	5,1	1,0	0,5	0,8	0,4
IMPORTATIONS	30,6	31,8	35,7	51,0	47,2	39,4	27,0	-12,4
Animaux de 160 à 300 kg	14,2	22,4	24,9	36,4	30,8	18,1	17,4	-0,7
Animaux de + 300 kg	16,4	9,4	10,8	14,6	16,3	21,3	9,6	-11,7
<i>mâles</i>	2,9	1,0	3,1	2,9	2,9	12,6	2,3	-10,3
de l'UE à 27/28	2,9	1,0	3,1	2,9	2,9	12,6	2,3	-10,3
Belgique	0,1	0,0	0,3	0,0	0,1	0,0	0,1	0,1
Allemagne	0,0	0,1	0,0	0,3	0,2	0,0	0,0	0,0
Espagne	2,4	0,7	2,2	1,3	0,4	6,2	0,3	-5,9
<i>femelles</i>	13,5	8,4	7,8	11,7	13,5	8,7	7,3	-1,4
de l'UE à 27/28	13,4	8,4	7,8	11,7	13,5	8,7	7,3	-1,4
Belgique	5,8	4,2	3,6	3,2	5,2	2,1	1,6	-0,5
Espagne	7,2	4,2	5,1	5,4	6,6	5,6	5,6	0,0
SOLDE 160 à 300 kg	18,9	11,6	6,3	2,3	-20,8	-8,9	-6,6	2,3
SOLDE mâles + 300 kg	58,4	83,3	101,3	148,9	119,6	33,9	38,5	4,7
SOLDE femelles + 300 kg	7,9	16,9	22,3	20,7	2,0	-0,6	-2,0	-1,4

Source : FranceAgriMer d'après Douanes (UE à 27 de 2008 à 2012, UE à 28 en 2013 et 2014)

LES ÉCHANGES DANS LE SECTEUR BOVIN

- gros bovins et veaux -

Animaux vivants 1 000 têtes	2008	2009	2010	2011	2012	2013	2014	14-13
EXPORTATIONS	1 151,8	1 238,8	1 319,7	1 488,6	1 273,2	1 175,8	1 162,6	-13,2
vers l'UE à 27/28	1 143,5	1 210,9	1 247,3	1 345,8	1 148,1	1 104,8	1 101,9	-2,9
Italie	935,0	947,2	953,4	982,2	876,9	817,5	786,7	-30,8
Espagne	138,8	201,5	239,1	308,5	240,2	250,7	282,9	32,2
Allemagne	11,7	15,0	9,3	19,3	11,1	12,8	10,9	-1,9
IMPORTATIONS	145,0	152,3	138,3	97,5	137,9	80,5	56,8	-23,7
de l'UE à 27/28	145,0	152,2	138,2	97,5	137,9	80,5	56,8	-23,7
Espagne	49,8	59,4	82,1	43,7	39,7	33,2	14,3	-18,9
Belgique	15,8	15,5	14,7	12,3	14,1	9,4	16,2	6,8
Pays-Bas	39,1	63,6	28,5	36,6	78,4	17,7	14,0	-3,6
SOLDE	1 006,8	1 086,6	1 181,4	1 391,1	1 135,3	1 095,3	1 105,8	10,5

Source : FranceAgriMer d'après Douanes (UE à 27 de 2008 à 2012, UE à 28 en 2013 et 2014)

Viandes 1 000 tec	2008	2009	2010	2011	2012	2013	2014	14-13
EXPORTATIONS	276,4	269,9	285,2	315,0	267,0	239,3	228,9	-10,3
Viandes fraîches	230,4	234,9	247,7	275,5	232,6	209,7	192,3	-17,4
vers l'UE à 27/28	229,0	232,9	242,1	251,0	228,1	206,3	190,6	-15,7
Italie	89,3	90,9	92,2	93,7	93,9	88,3	83,4	-5,0
Grèce	79,7	77,5	74,2	71,9	62,3	55,9	51,2	-4,7
Allemagne	34,9	36,4	40,9	47,6	39,7	38,1	36,3	-1,8
Viandes congelées	34,3	25,9	27,4	25,0	18,1	17,8	22,5	4,6
vers l'UE à 27/28	30,0	22,8	22,2	18,6	14,0	13,5	16,9	3,4
vers pays tiers	4,3	3,1	5,1	6,4	4,1	4,4	5,6	1,2
Viandes transformées	11,7	9,2	10,1	14,4	16,2	11,7	14,2	2,5
IMPORTATIONS	403,3	407,3	406,8	370,8	381,8	377,5	365,9	-11,6
Viandes fraîches	308,2	300,3	301,7	270,7	269,5	271,8	262,3	-9,5
de l'UE à 27/28	306,5	298,7	301,7	270,7	268,8	271,1	261,3	-9,7
Pays-Bas	82,8	85,2	83,2	77,6	74,2	80,5	75,9	-0,6
Allemagne	74,1	72,2	70,1	56,8	54,1	51,2	50,6	-4,5
Irlande	41,4	42,3	44,0	40,0	36,3	33,8	36,9	3,1
Viandes congelées	77,2	87,9	86,2	83,0	94,7	88,9	86,4	-2,5
Viandes transformées	17,9	19,0	18,9	17,1	17,6	16,9	17,2	0,3
SOLDE	-126,9	-137,3	-121,6	-55,9	-114,8	-138,3	-137,0	1,3

Source : FranceAgriMer d'après Douanes (UE à 27 de 2008 à 2012, UE à 28 en 2013 et 2014)

LES ÉCHANGES DANS LE SECTEUR BOVIN

- en valeur -

millions d'euros	2008	2009	2010	2011	2012	2013	2014	14-13
EXPORTATIONS	2 083,7	2 136,4	2 210,0	2 537,2	2 417,8	2 148,8	2 045,6	-103,2
Animaux vivants	1 053,2	1 126,0	1 171,0	1 334,5	1 291,5	1 125,1	1 098,1	-26,9
vers l'UE à 27/28	1 045,5	1 099,0	1 099,9	1 160,6	1 103,9	1 038,7	1 025,3	-13,4
Viandes fraîches	919,5	921,4	943,6	1 091,1	1 015,3	923,8	840,3	-83,5
vers l'UE à 27/28	911,1	912,7	920,5	1 007,1	994,3	906,6	829,5	-77,1
Viandes congelées	76,5	57,3	60,9	59,8	50,5	54,4	56,5	2,1
vers l'UE à 27/28	68,4	53,6	51,9	47,9	43,7	45,3	45,8	0,4
vers pays tiers	8,1	3,7	9,0	11,9	6,8	9,0	10,7	1,7
Conserves	34,4	31,7	34,4	51,8	60,6	45,5	50,6	5,1
IMPORTATIONS	1 403,5	1 370,5	1 401,1	1 467,9	1 589,4	1 610,4	1 489,4	-121,0
Animaux vivants	51,4	51,8	56,6	58,0	53,6	58,6	38,3	-20,3
de l'UE à 27/28	51,4	51,7	56,5	58,0	53,6	58,3	38,3	-20,1
Viandes fraîches	1 091,8	1 021,5	1 050,1	1 078,4	1 146,2	1 182,4	1 106,1	-76,3
de l'UE à 27/28	1 078,5	1 007,8	1 038,6	1 069,0	1 134,7	1 168,9	1 090,5	-78,4
Viandes congelées	181,9	207,9	202,1	228,0	283,8	269,1	242,6	-26,5
de l'UE à 27/28	169,1	195,9	193,3	216,4	277,2	263,0	231,0	-32,0
des pays tiers	12,8	12,0	8,8	11,6	6,6	6,1	11,6	5,5
Conserves	78,3	89,4	92,3	103,6	105,8	100,3	102,4	2,1
SOLDE	681,1	765,9	808,9	1 069,3	828,5	538,3	556,2	17,8

Source : FranceAgriMer d'après Douanes (UE à 27 de 2008 à 2012, UE à 28 en 2013 et 2014)

Exportations dans le secteur bovin en valeur en 2014

TOTAL = 2,046 milliards d'€

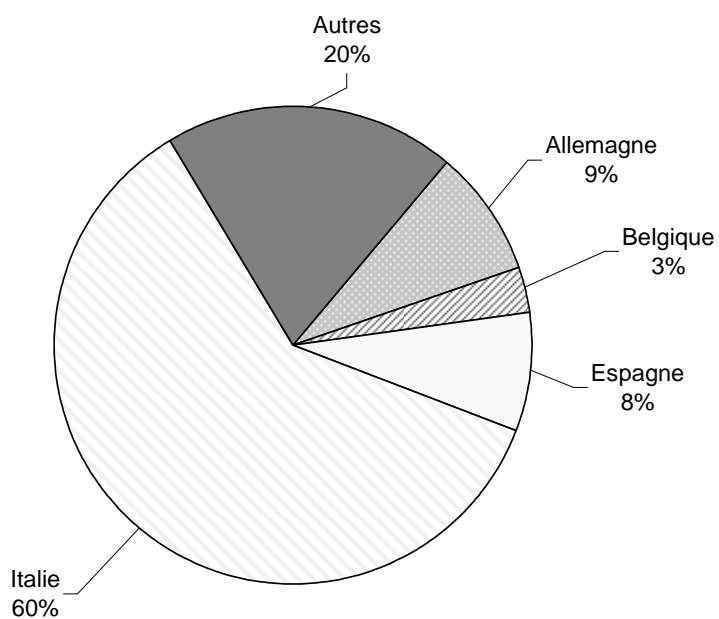

Source : FranceAgriMer d'après Douanes

Importations dans le secteur bovin en valeur en 2014

TOTAL = 1,489 milliard d'€

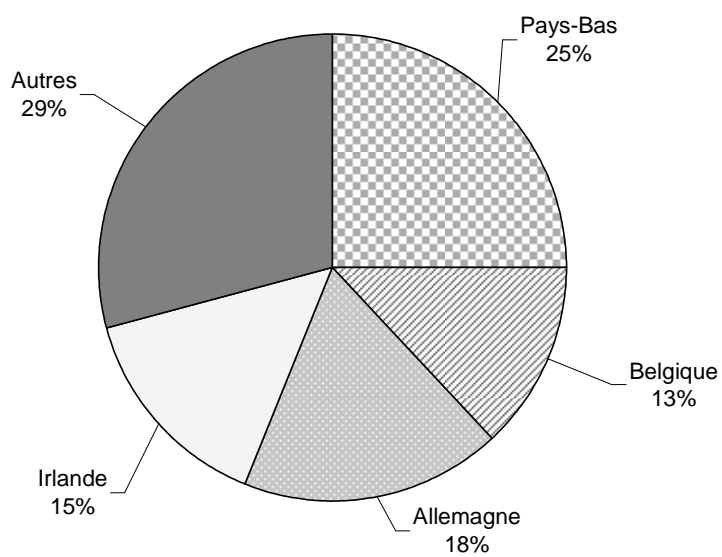

Source : FranceAgriMer d'après Douanes

LES PRIX DANS LE SECTEUR VEAU

	Source	Unité	2008	2009	2010	2011	2012	2013	2014	%14/13
Veaux de 8 jours										
Engraissement 45-50 kg	FranceAgriMer	€/tête	105	117	115	115	116	93	81	-13,4
Élevage mâles croisés lourds	FranceAgriMer	€/tête	314	349	331	319	328	322	334	4,0
Veaux de boucherie										
Prix moyen pondéré**	FranceAgriMer	€/kg vif	3,68	3,56	3,65	3,85	3,94	nd	nd	nd
	FranceAgriMer	€/kg net	5,68	5,51	5,69	6,07	6,21	6,20	6,17	-0,5
Veaux sous la mère										
Prix moyen pondéré	FranceAgriMer	€/kg net	7,57	7,31	7,36	7,60	7,66	8,54	8,85	3,7
Détail										
Indice des prix à la consommation Viande de veau	Insee	base 100 1998	139,6	140,5	141,5	144,2	148,9	152,7	154,9	1,4
Prix achats des ménages* (hors abats et gros achats)										
Viande fraîche	Kantar	€/kg	14,85	14,41	14,48	14,76	15,15	15,58	15,75	1,1
Viande à griller	Kantar	€/kg	16,62	16,14	16,23	16,49	16,86	17,38	17,50	0,7
Viande à bouillir	Kantar	€/kg	12,06	11,68	11,66	11,98	12,49	12,81	12,92	0,9

* Mesurés par Kantar Worldpanel à partir des relevés effectués auprès d'un panel de 12 000 ménages

** Prix des veaux de boucherie en vif, série arrêtée depuis la semaine 6 de 2013

Cotation des veaux de 8 jours à 3 semaines

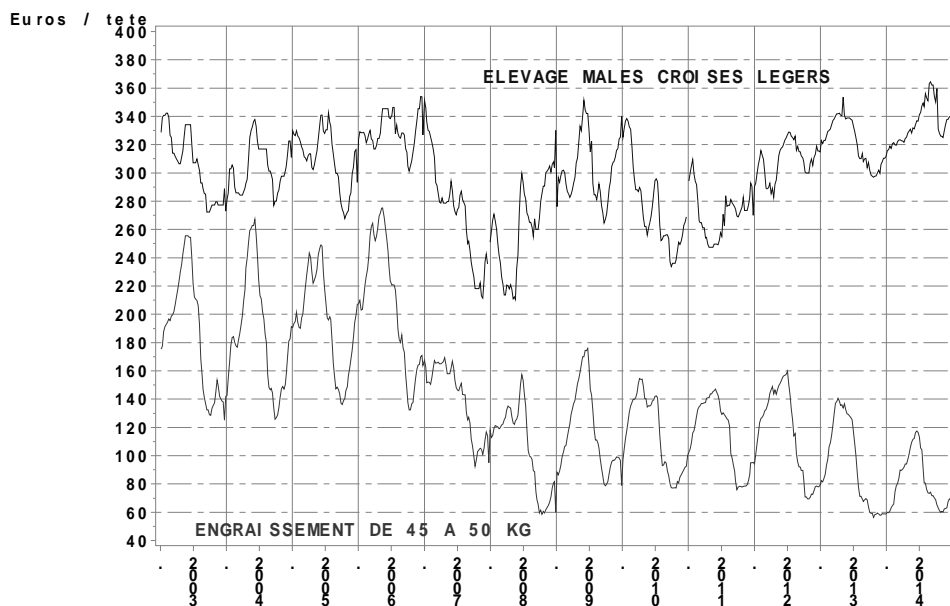

Source : FranceAgriMer

Prix moyen pondéré des veaux de boucherie

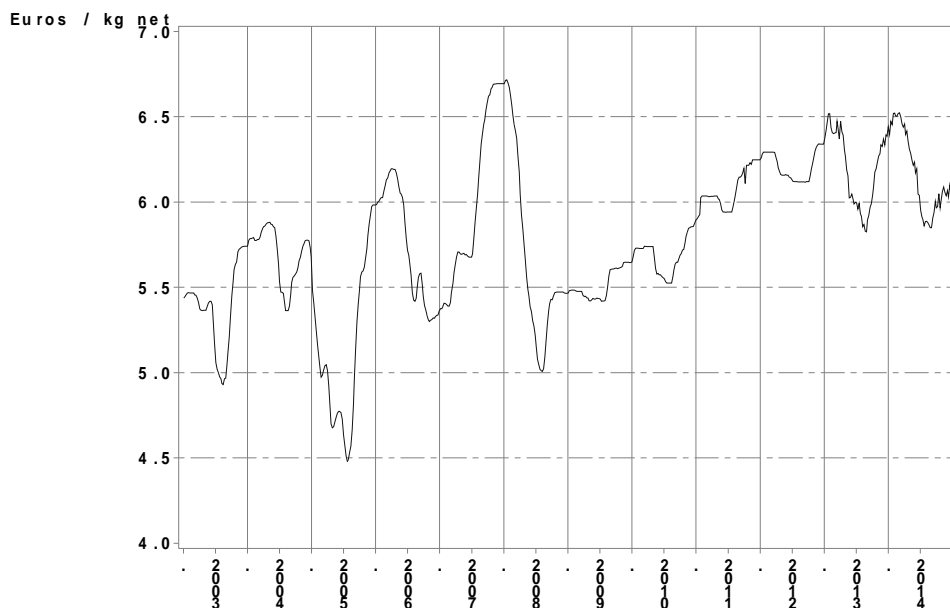

Source : FranceAgriMer

LES PRIX DANS LE SECTEUR GROS BOVIN

	Source	Unité	2008	2009	2010	2011	2012	2013	2014	%14/13
PRODUCTION										
Animaux maigres ⁽¹⁾										
(mâles 6-12 mois)										
Limousin U3	FranceAgriMer	€/kg vif	2,45	2,56	2,57	2,54	2,88	2,83	2,86	1,2
Charolais U3	FranceAgriMer	€/kg vif	2,31	2,46	2,54	2,50	2,81	2,78	2,73	-2,0
Croisé R3	FranceAgriMer	€/kg vif	2,08	2,21	2,23	2,23	2,45	2,32	2,39	3,1
Rustique R3	FranceAgriMer	€/kg vif	1,79	nd	nd	nd	nd	nd	nd	-
Animaux finis										
Prix moyen pondéré des gros bovins entrée abattoir	FranceAgriMer	€/kg net	3,06	2,91	2,96	3,21	3,67	3,95	3,71	-6,2
Gros bovins Entrée Abattoir										
Bœufs										
U3	FranceAgriMer	€/kg net	3,52	3,49	3,51	3,67	4,07	4,52	4,32	-4,4
R3	FranceAgriMer	€/kg net	3,21	3,16	3,15	3,35	3,85	4,21	3,92	-7,0
Jeunes Bovins										
U3	FranceAgriMer	€/kg net	3,43	3,42	3,40	3,69	4,02	4,05	3,96	-2,3
R3	FranceAgriMer	€/kg net	3,18	3,14	3,14	3,46	3,85	3,89	3,78	-2,8
Génisses										
U3	FranceAgriMer	€/kg net	3,98	3,87	3,87	3,99	4,32	4,94	4,80	-2,8
R3	FranceAgriMer	€/kg net	3,41	3,24	3,27	3,45	3,98	4,46	4,16	-6,6
Vaches										
R3	FranceAgriMer	€/kg net	3,28	3,11	3,19	3,37	3,92	4,37	4,03	-7,8
O3	FranceAgriMer	€/kg net	2,78	2,55	2,65	2,93	3,41	3,63	3,34	-8,0
Détail										
Indice des prix à la consommation Viande de bœuf	Insee	Base100 1998	134,6	136,7	138,0	141,4	148,0	154,5	156,5	4,4
Prix achats des ménages ⁽²⁾										
(hors abats et gros achats)										
Viande de bœuf ⁽³⁾	Kantar	€/kg	12,54	12,44	12,51	12,95	13,59	14,14	14,29	1,0
dont à griller ⁽³⁾	Kantar	€/kg	15,40	15,10	15,10	15,46	16,27	16,72	16,82	0,6
dont à bouillir	Kantar	€/kg	6,56	6,58	6,68	6,92	7,58	8,12	8,18	0,7
Viande de bœuf hachée	Kantar	€/kg	9,15	9,23	9,30	9,62	9,97	10,52	10,73	2,0

⁽¹⁾ Moyenne arithmétique des cotations comprises entre le 1^{er} septembre et le 31 décembre

⁽²⁾ Mesurés par Kantar Worldpanel à partir des relevés effectués auprès d'un panel de 12 000 ménages.

⁽³⁾ Hors viande hachée

Prix moyen pondéré des gros bovins

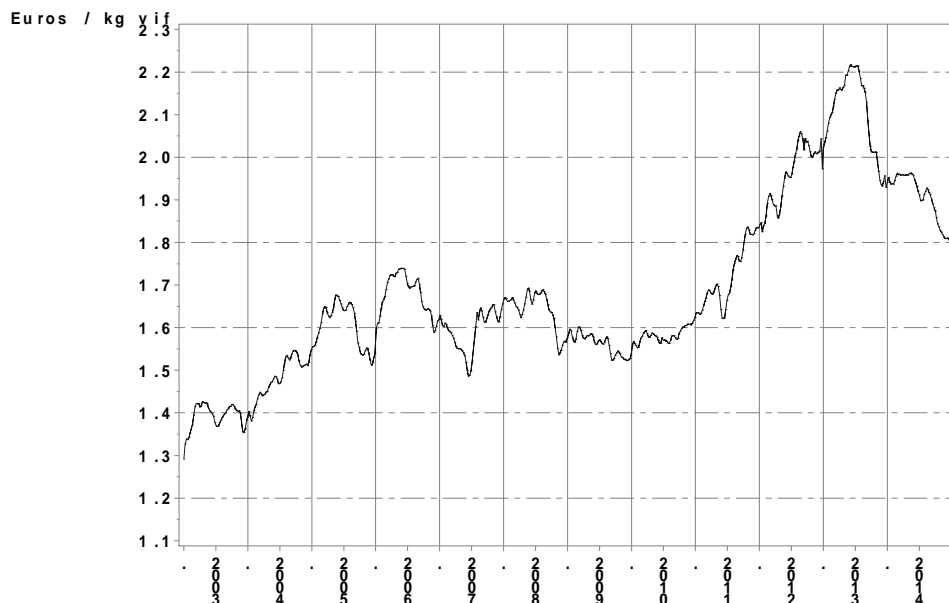

Source : FranceAgriMer

Cotation des bovins destinés à l'engraissement - mâles 6-12 mois -

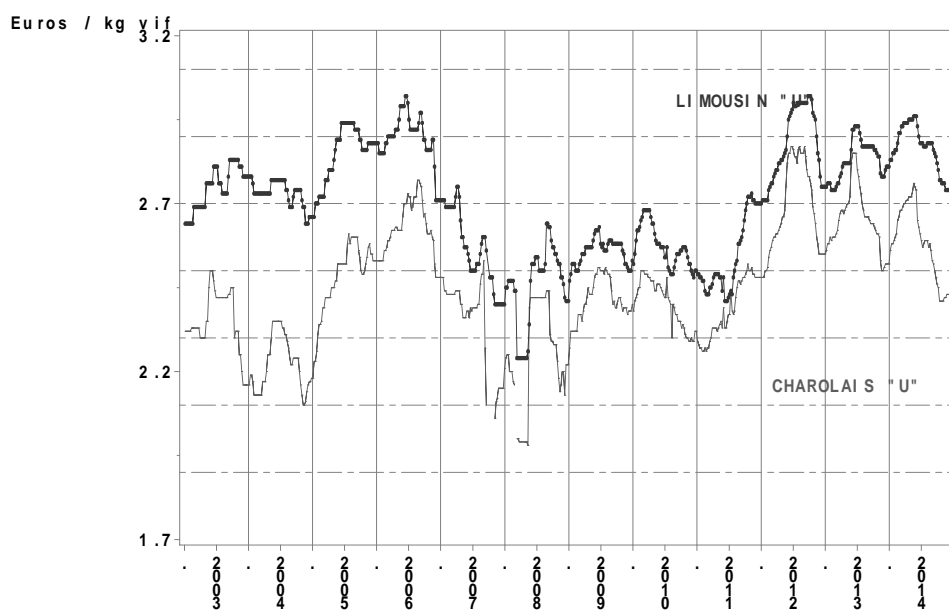

Source : FranceAgriMer

LA CONSOMMATION DE VIANDE BOVINE

- achats déclarés des ménages -

Quantités Indice base 100 en 2008	2008	2009	2010	2011	2012	2013	2014	%14/13
Bœuf * **	100,0	96,6	94,8	91,4	89,5	86,0	83,5	-3,0
dont à rôtir	100,0	97,8	96,7	95,0	91,6	89,0	87,3	-1,9
dont à bouillir	100,0	93,6	91,1	83,0	84,3	79,9	75,1	-6,0
Viande hachée fraîche de bœuf	100,0	101,3	104,9	103,8	104,1	106,3	110,7	4,1
Veau * **	100,0	97,5	99,8	95,1	90,9	88,8	84,1	-5,3
dont à rôtir	100,0	97,6	100,6	95,9	90,6	87,8	85,0	-3,2
dont à bouillir	100,0	97,4	98,8	93,8	91,5	90,5	82,8	-8,5

* Viande fraîche, hors abats et hors gros achats

** Hors viande hachée fraîche

Source : FranceAgriMer d'après Kantar Worldpanel

LE CHEPTEL OVIN-CAPRIN

- enquêtes de décembre -

1 000 têtes	2008	2009	2010	2011	2012	2013	2014	%14/13
Total ovins	7 715,3	7 527,8	7 922,2	7 618,0	7 462,1	7 273,8	7 212,9	-0,8
brebis + agnelles saillies	5 888,4	5 769,0	6 087,0	5 835,0	5 714,0	5 535,0	5 479,5	-1,0
Total caprins	1 267,2	1 318,0	1 437,6	1 381,2	1 307,8	1 290,6	1 285,3	-0,4
chèvres	1 072,8	1 131,6	1 224,0	1 170,0	1 117,0	1 177,9	1 163,6	-1,2

Source : FranceAgriMer d'après SSP

Cheptel ovin : effectifs de reproductrices en France - enquêtes de décembre -

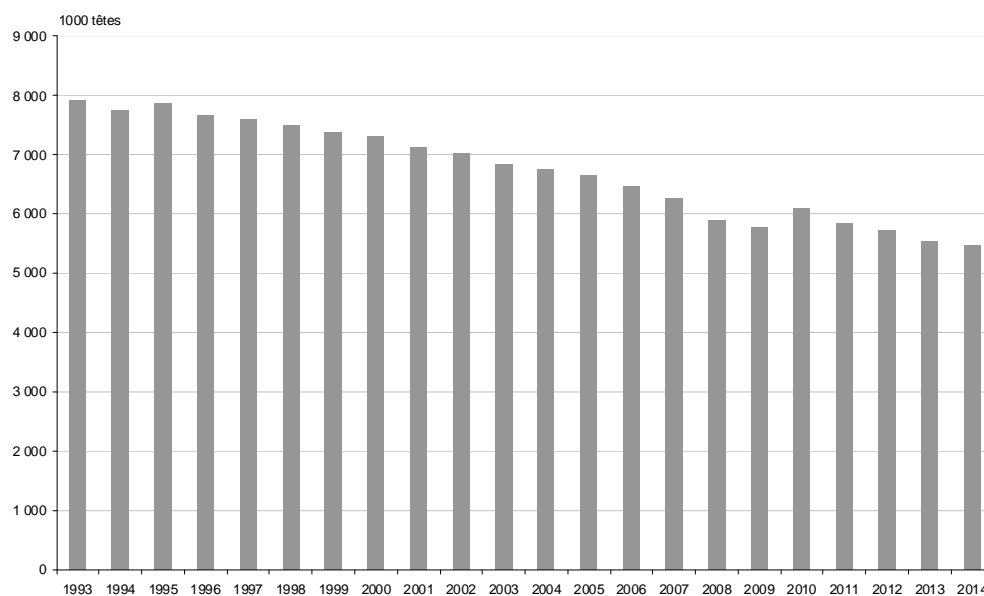

Source : FranceAgriMer d'après SSP et Eurostat

Cheptel caprin : effectifs de reproductrices en France - enquêtes de décembre -

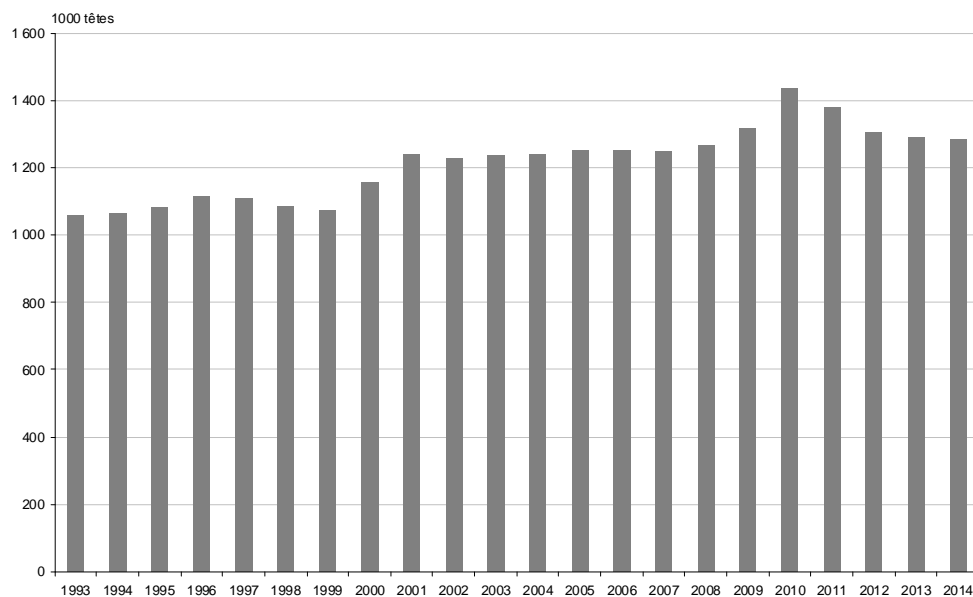

Source : FranceAgriMer d'après SSP

LE BILAN DU SECTEUR OVIN-CAPRIN

1 000 tec	2008	2009	2010	2011	2012	2013	2014	%14/13
Production indigène contrôlée (P.I.C.)	99,2	91,3	92,7	96,3	91,7	88,4	87,9	-0,7
Commerce extérieur Animaux vivants								
Exportations	7,5	7,8	8,0	7,7	5,7	5,6	5,2	-6,5
Importations	5,3	5,9	4,9	4,1	4,0	3,9	4,0	1,8
Abattages contrôlés	97,0	89,3	89,6	92,8	90,1	86,7	86,6	-0,2
Commerce extérieur Viandes								
Exportations	10,5	10,3	11,7	11,0	10,8	9,9	10,4	5,3
Importations	136,5	135,8	122,3	113,2	110,7	107,0	105,9	-1,0
Variation de stock	0	0	0	0	0	0	0	-
Consommation indigène contrôlée (C.I.C.)	223,0	214,8	200,2	195,0	190,0	183,8	182,0	-1,0
% Auto-appr.*	50,9	47,3	45,3	51,4	53,9	50,0	48,3	-3,5
Solde financier (millions d'euros)	-500,5	-507,9	-489,0	-494,2	-483,2	-465,1	-496,4	

Source : FranceAgriMer d'après SSP, Douanes
* rapport PIB/CIB

LA PRODUCTION CONTRÔLÉE DANS LE SECTEUR OVIN ET CAPRIN

	2008	2009	2010	2011	2012	2013	2014	%14/13
P.I.C. : 1 000 têtes								
Agneaux	4 466	4 127	4 101	4 284	4 008	3 876	3 810	-1,7
Brebis	642	575	596	656	589	594	568	-4,4
Caprins	838	759	808	859	830	786	724	-7,9
Total	5 947	5 460	5 506	5 799	5 427	5 257	5 102	-2,9
P.I.C. : 1 000 tec *								
Agneaux	75	69	70	72	69	66	66	0,1
Brebis	17	15	16	17	16	16	15	-1,4
Caprins	7	6	7	7	7	7	6	-6,3
Total	99	92	92	96	92	88	88	-0,7

Source : FranceAgriMer d'après SSP, Douanes
* : estimations à partir de 2005

LES ABATTAGES CONTRÔLÉS DANS LE SECTEUR OVIN ET CAPRIN

	2008	2009	2010	2011	2012	2013	2014	%14/13
Total (1 000 têtes)	5 704,6	5 207,3	5 225,0	5 402,5	5 176,0	5 024,9	4 945,4	-1,6
Agneaux	4 227,3	3 868,1	3 860,2	3 965,9	3 793,0	3 680,5	3 685,9	0,1
Ovins de réforme	634,2	566,7	546,3	572,5	559,2	565,3	544,8	-3,6
Caprins	843,1	772,5	818,4	864,1	823,8	779,1	714,7	-8,3
Total (1 000 tec)	97,0	89,3	89,6	92,8	90,1	86,7	86,6	-0,2
Agneaux	74,0	68,6	68,8	70,6	68,3	65,6	66,1	0,8
Ovins de réforme	16,3	14,3	14,0	14,8	14,6	14,5	14,3	-1,4
Caprins	6,7	6,4	6,9	7,4	7,2	6,6	6,1	-7,2

Source : FranceAgriMer d'après SSP, Douanes

Abattages contrôlés d'ovins-caprins en France (données CVJA)

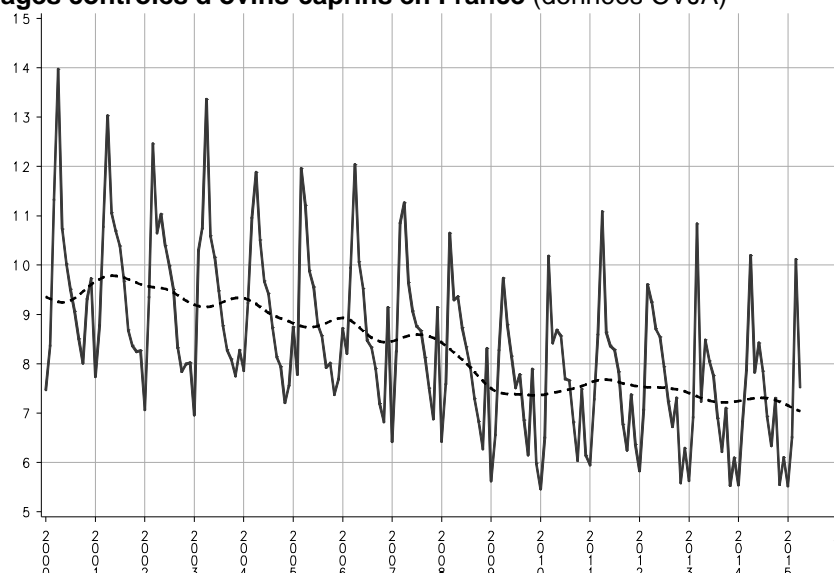

Source : FranceAgriMer d'après SSP

Production et consommation ovines et caprines annuelles

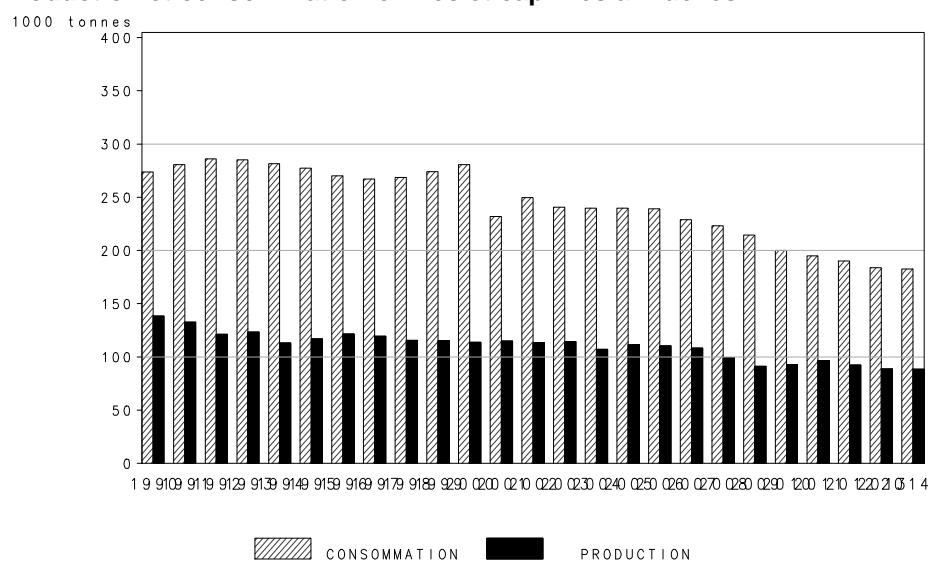

Source : FranceAgriMer d'après SSP et Douanes

LES ÉCHANGES DANS LE SECTEUR OVIN ET CAPRIN

Animaux vivants 1 000 têtes	2008	2009	2010	2011	2012	2013	2014	%14/13
EXPORTATIONS	761,0	760,3	748,6	751,7	618,2	604,9	536,7	-11,3
vers l'UE à 27/28	744,6	727,8	698,0	688,4	598,2	565,6	497,8	-12,0
Espagne	453,5	407,2	401,7	483,0	407,8	391,5	348,0	-11,1
Italie	273,6	307,8	282,7	193,1	180,6	165,0	136,9	-17,0
IMPORTATIONS	519,0	507,2	468,0	355,9	367,1	373,3	379,7	1,7
de l'UE à 27/28	519,0	507,0	468,0	355,9	367,1	373,3	379,6	1,7
Royaume-Uni	33,4	36,8	7,5	28,5	5,9	27,1	16,6	-38,5
Pays Bas	203,1	180,8	135,1	73,8	49,5	48,7	51,9	6,6
Espagne	99,6	107,9	157,6	128,2	223,6	248,0	251,7	1,5
des pays tiers	0,0	0,2	0,0	0,0	0,0	0,0	0,0	0,0
SOLDE	242,0	253,1	280,6	395,8	251,1	231,6	157,0	

Source : FranceAgriMer d'après Douanes (UE à 27 de 2008 à 2012, UE à 28 en 2013 et 2014)

Animaux vivants et viandes 1 000 tec	2008	2009	2010	2011	2012	2013	2014	%14/13
EXPORTATIONS	18,0	18,1	19,7	18,7	16,4	15,5	15,7	1,0
Animaux vivants	7,5*	7,8*	8,0*	7,7*	5,7*	5,6*	5,2*	-6,5*
Viandes	10,5	10,3	11,7	11,0	10,8	9,9	10,4	5,3
dont v. fraîches	6,9	6,7	7,7	7,2	8,0	7,0	7,7	9,8
vers l'UE à 27/28	6,5	6,3	7,2	6,7	7,5	6,6	7,2	10,1
Italie	3,5	3,4	3,9	3,8	3,6	3,2	3,4	5,5
dont v. congelées	3,4	3,4	3,8	3,6	2,6	2,7	2,5	-10,0
Conserves	0,2	0,2	0,2	0,1	0,1	0,1	0,3	102,3
IMPORTATIONS	141,8	141,7	127,2	117,3	114,7	110,9	109,8	-0,9
Animaux vivants	5,3*	5,9*	4,9*	4,1*	4,0*	3,9*	4,0*	1,8*
Viandes	136,5	135,8	122,3	113,2	110,7	107,0	105,9	-1,0
dont v. fraîches	107,3	104,8	94,2	85,7	88,1	86,2	83,7	-2,9
de l'UE à 27/28	91,5	89,0	80,0	77,0	80,2	77,1	74,2	-3,7
Royaume-Uni	58,5	59,9	53,0	50,3	44,1	43,9	42,6	-3,1
Irlande	22,2	21,1	17,5	16,5	19,4	17,7	17,1	-3,6
des pays tiers	15,7	15,8	14,3	8,7	8,0	9,0	9,4	4,1
Nouvelle-Zélande	13,5	13,7	13,2	7,8	7,1	7,8	7,8	-0,2
dont v. congelées	29,0	30,8	27,8	27,3	22,5	20,8	22,3	7,4
des pays tiers	22,1	24,0	20,3	19,0	14,1	12,1	12,6	4,8
Nouvelle-Zélande	18,7	20,0	17,1	16,0	12,4	9,9	10,2	3,5
Conserves	0,2	0,2	0,3	0,2	0,1	0,1	0,1	-9,2
SOLDE TOTAL	-123,8	-123,5	-107,5	-98,6	-98,3	-95,4	-94,2	
SOLDE VIANDE	-126,0	-125,5	-110,6	-102,2	-99,9	-97,1	-95,5	

Source : FranceAgriMer d'après Douanes (UE à 27 de 2008 à 2012, UE à 28 en 2013 et 2014)

* : estimations

Structure des exportations dans le secteur des ovins – caprins

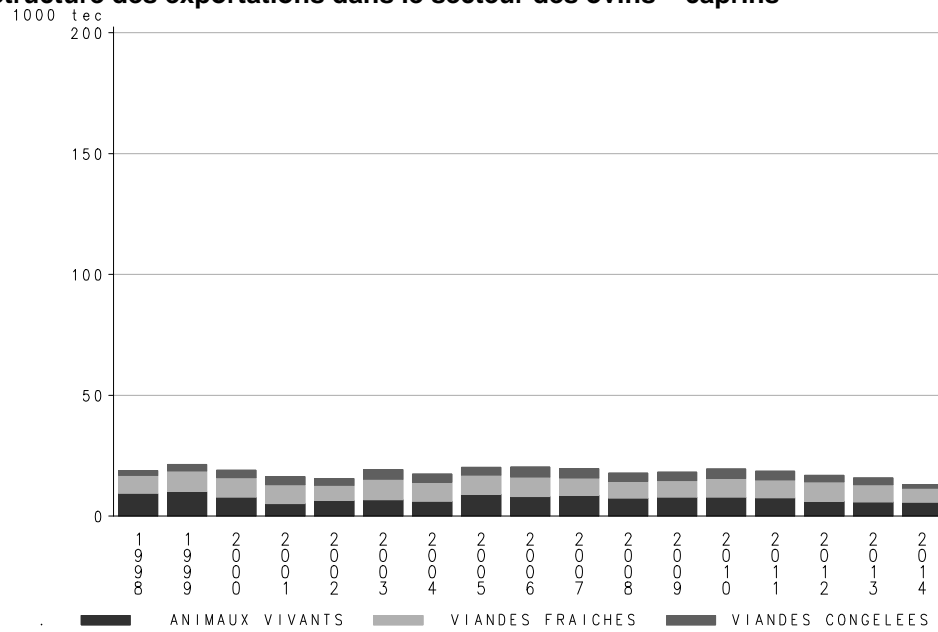

Source : FranceAgriMer d'après Douanes
Animaux vivants : estimations à partir de 2005

Structure des importations dans le secteur des ovins - caprins

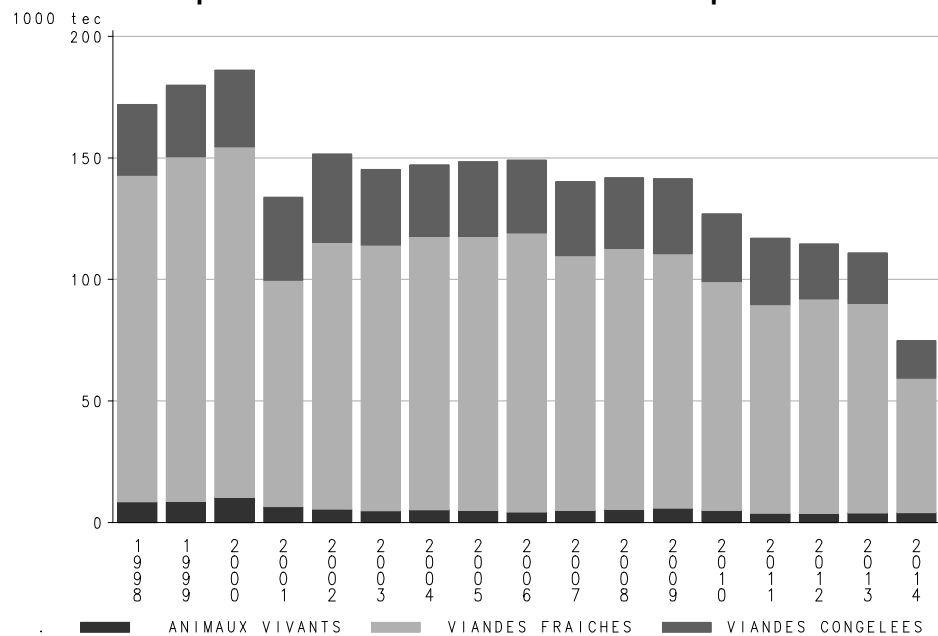

Source : FranceAgriMer d'après Douanes
Animaux vivants : estimations à partir de 2005

LES ÉCHANGES DANS LE SECTEUR OVIN ET CAPRIN

- en valeur -

millions d'euros	2008	2009	2010	2011	2012	2013	2014	14-13
EXPORTATIONS	100,3	103,3	107,0	111,1	97,4	88,4	93,9	5,5
Animaux vivants	42,5	44,3	41,1	46,1	38,5	33,6	33,3	-0,4
vers l'UE à 27/28	41,5	42,3	37,9	40,4	36,2	29,4	29,4	-0,1
Viandes fraîches	27,7	29,4	31,3	31,2	28,7	25,6	29,6	4,0
vers l'UE à 27/28	25,4	27,4	29,1	28,8	26,6	23,3	27,1	3,8
Viandes congelées	11,8	12,1	15,9	17,1	11,6	11,9	11,2	-0,7
Conserves	1,5	1,8	1,5	0,8	0,6	0,9	1,6	0,7
IMPORTATIONS	583,9	595,5	578,8	589,5	562,7	537,1	572,1	34,9
Animaux vivants	36,7	37,6	35,7	30,9	31,1	32,1	33,0	0,9
de l'UE à 27/28	36,7	37,6	35,7	30,8	31,1	32,1	33,0	0,8
des pays tiers	0,0	0,0	0,0	0,0	0,0	0,0	0,0	0,0
Viandes fraîches	99,0	98,5	94,0	83,0	71,6	68,7	83,0	14,3
de l'UE à 27/28	27,9	26,8	25,8	31,7	37,5	35,1	46,1	11,0
des pays tiers	71,1	71,7	68,2	51,3	34,1	33,6	36,9	3,3
Viandes congelées	104,8	110,0	105,3	136,1	98,6	88,0	101,7	13,8
des pays tiers	86,0	91,7	82,3	104,7	71,3	57,0	66,2	9,1
Conserves	1,2	0,9	1,2	0,9	0,3	0,3	0,3	0,0
SOLDE	-483,6	-492,2	-471,8	-478,4	-465,4	-448,7	-478,2	

Source : FranceAgriMer d'après Douanes (UE à 27 de 2008 à 2012, UE à 28 en 2013 et 2014)

Exportations en valeur dans le secteur ovin – caprin en 2014

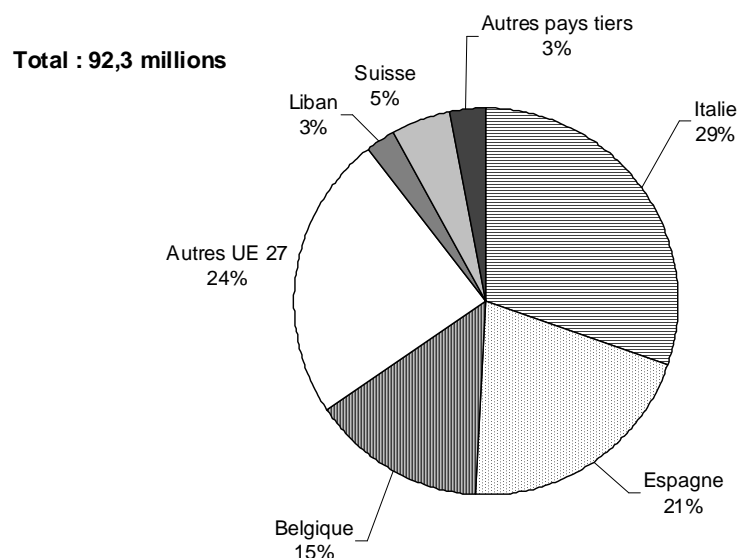

Source : FranceAgriMer d'après Douanes

Importations en valeur dans le secteur ovin – caprin en 2014

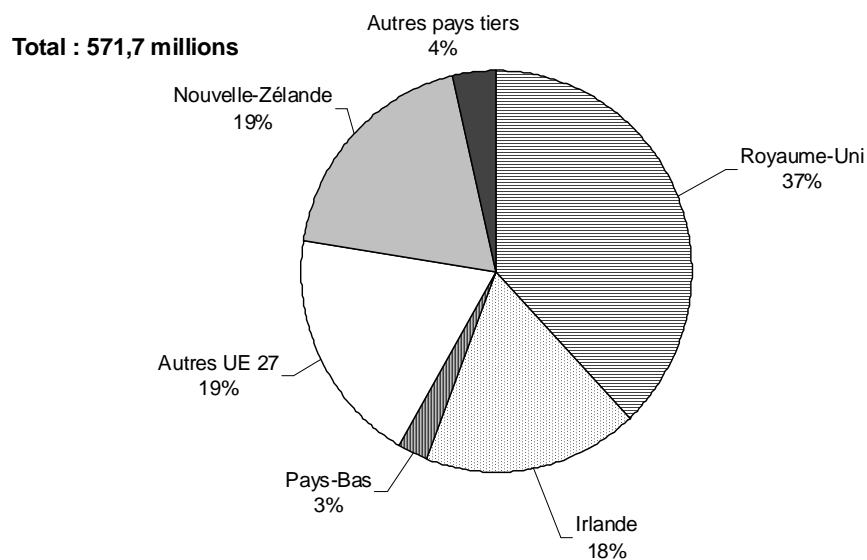

Source : FranceAgriMer d'après Douanes

LES PRIX DANS LE SECTEUR OVIN

	Source	Unité	2008	2009	2010	2011	2012	2013	2014	%14/13
Cotation nationale* PMP Rungis	FranceAgriMer	€/kg net	5,62	5,80	5,88	6,11	6,18	6,24	6,35	1,78
	FranceAgriMer	€/kg net	5,58	5,74	6,07	6,12	6,42	6,12	6,21	1,47
Détail										
Indice des prix à la consommation (mouton et cheval)	INSEE	base 100 1998	143,1	144,6	146,5	151,4	156,5	161,0	164,4	2,1
Prix achats des ménages (1) (hors abats et gros achats)	Kantar	€/kg	11,85	11,81	12,27	12,94	13,24	13,34	14,03	5,18
Viande ovine à griller	Kantar	€/kg	12,66	12,56	13,01	13,77	14,09	14,14	14,78	4,54
Viande ovine à bouillir	Kantar	€/kg	8,55	8,62	8,80	8,98	9,36	9,69	9,90	2,10

(1) Mesurés par Kantar Wordpanel à partir des relevés effectués auprès d'un panel 12 000 ménages.

* changement dans le calcul de la cotation nationale en 2006

Cotation nationale des agneaux de boucherie (moyenne nationale régions – Rungis)

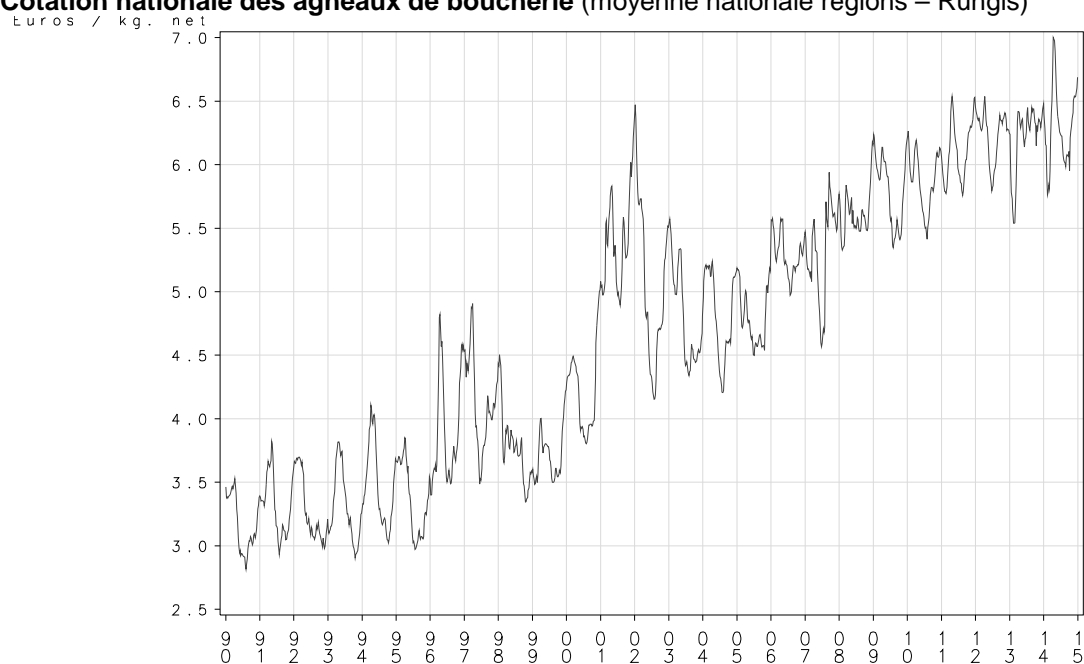

Source : FranceAgriMer

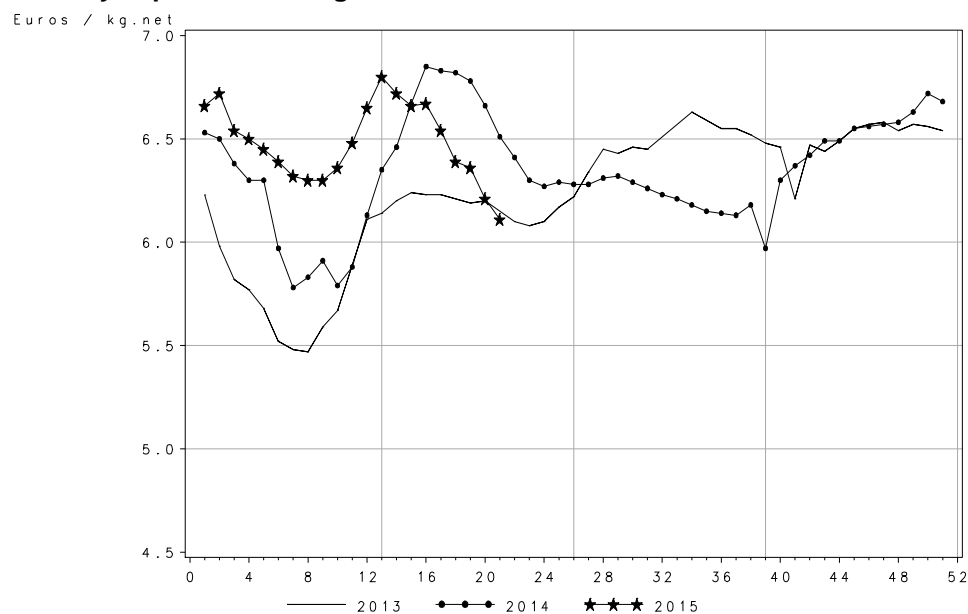
Prix moyen pondéré des agneaux de boucherie**LA CONSOMMATION DE VIANDE OVINE**

- achats déclarés des ménages -

Quantités Indice base 100 en 2008	2008	2009	2010	2011	2012	2013	2014	%14/13
Viande ovine *	100,0	100,0	93,3	87,9	87,1	84,1	79,1	-5,9
dont à rôtir	100,0	101,1	94,9	88,8	87,4	85,4	81,4	-4,6
dont à bouillir	100,0	97,4	96,0	93,0	93,0	84,1	76,8	-8,7

* Viande fraîche, hors abats et hors gros achats

Source : FranceAgriMer d'après Kantar Worldpanel

LES ABATTAGES ET LA PRODUCTION DANS LE SECTEUR ÉQUIN

1 000 têtes	2008	2009	2010	2011	2012	2013	2014	% 14/13
Production indigène contrôlée	22,5	22,9	25,6	24,9	26,1	30,7	39,4	28,1
Abattages contrôlés	16,2	15,5	17,1	17,1	18,5	20,5	17,1	-16,8

Source : FranceAgriMer d'après SSP

LE BILAN DU SECTEUR ÉQUIN

1 000 tec	2008	2009	2010	2011	2012	2013	2014	%14/13
Production indigène contrôlée	nd	nd	nd	nd	nd	nd	nd	
Commerce extérieur Animaux vivants (boucherie+autres)								
Exportations	nd	nd	nd	nd	nd	nd	nd	
Importations	nd	nd	nd	nd	nd	nd	nd	
Abattages contrôlés	4,6	5,6	6,6	7,6	5,3	5,8	4,9	-15,3
Commerce extérieur Viandes								
Exportations	8,6	8,1	6,5	5,9	5,5	4,4	4,4	0,2
Importations	24,9	23,7	21,4	18,9	16,9	16,0	13,8	-13,4
Consommation indigène contrôlée	21,0	20,3	19,8	18,1	16,7	17,4	14,3	-17,5
% Auto-appro.	nd	nd	nd	nd	nd	nd	nd	
Solde financier (millions d'euros)	-70,7	-50,8	-31,1	-33,4	-33,4	-20,8	11,0	

Source : FranceAgriMer d'après SSP et Douanes

LES ÉCHANGES DANS LE SECTEUR ÉQUIN

- en volume -

Animaux vivants 1 000 têtes	2008	2009	2010	2011	2012	2013	2014	%14/13
EXPORTATIONS	11,2	10,5	11,2	10,0	10,4	13,3	24,7	85,9
Chevaux de boucherie	7,2	6,2	6,3	6,7	6,0	4,9	5,4	11,6
Italie	6,3	5,4	5,6	5,6	4,0	2,9	4,0	38,2
Autres chevaux	4,0	4,3	5,0	3,4	4,5	8,4	19,2	128,9
Italie	1,1	1,4	1,5	1,1	1,3	4,6	15,0	223,5
IMPORTATIONS	7,7	5,2	5,2	2,7	3,0	3,1	2,5	-18,2
Chevaux de boucherie	4,7	3,5	2,7	2,2	2,3	2,5	2,2	-14,0
Pologne	1,7	1,2	1,1	0,7	0,7	0,8	0,8	-0,5
Autres chevaux	3,0	1,6	2,5	0,5	0,7	0,6	0,4	-36,6
SOLDE	3,4	5,3	6,1	7,4	7,5	10,2	22,1	

Source : FranceAgriMer d'après Douanes

Exportations de chevaux vivants vers l'Italie

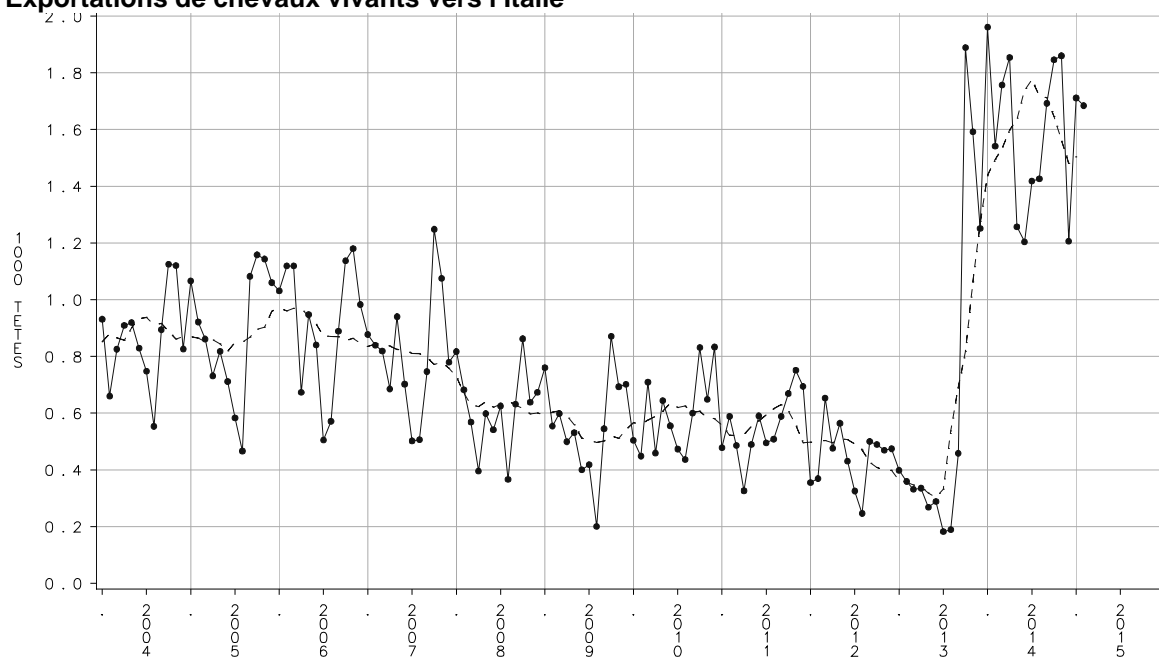

Source : FranceAgriMer d'après Douanes

LES ÉCHANGES DANS LE SECTEUR ÉQUIN

- en volume -

Viandes	2008	2009	2010	2011	2012	2013	2014	%14/13
EXPORTATIONS	8,6	8,1	6,5	5,9	5,5	4,4	4,4	0,2
Belgique	6,0	4,5	3,5	2,9	2,6	2,4	2,3	-4,0
Italie	2,5	3,2	2,7	2,6	2,2	1,4	1,3	-2,4
IMPORTATIONS	24,9	23,7	21,4	18,9	16,9	16,0	13,8	-13,4
Canada	11,4	8,4	6,0	4,6	4,1	3,3	2,9	-11,4
Argentine	2,8	3,4	3,3	2,5	1,7	2,4	2,1	-13,6
États-Unis	0,0	0,0	0,0	0,0	0,0	0,0	0,0	-60,0
SOLDE	-16,4	-15,6	-15,0	-13,0	-11,4	-11,6	-9,4	

Source : FranceAgriMer d'après Douanes

Importations de viandes de cheval par pays

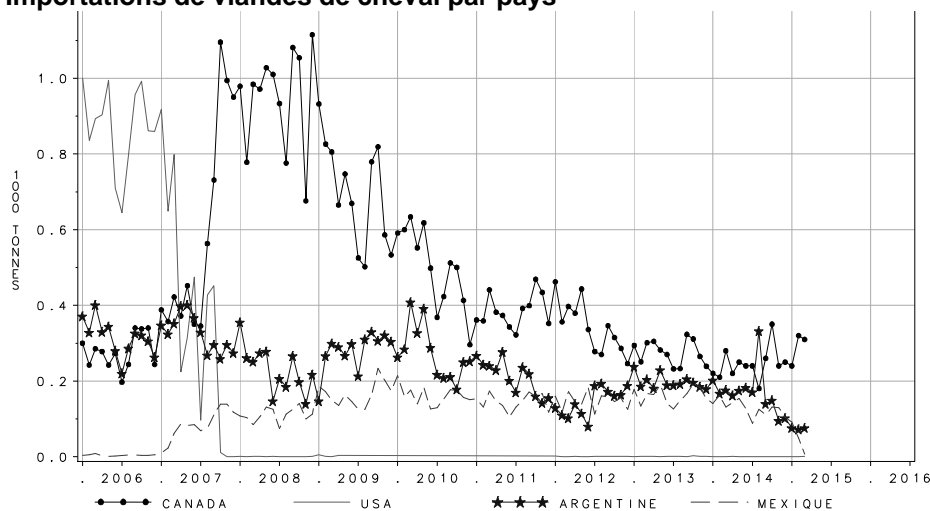

Source : FranceAgriMer d'après Douanes

Importations françaises de viande de cheval en 2014 - en volume

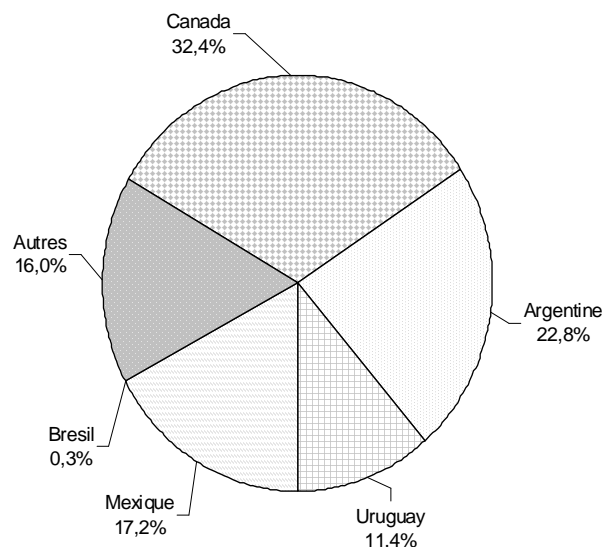

Source : FranceAgriMer d'après Douanes

LES ÉCHANGES DANS LE SECTEUR ÉQUIN

- en valeur -

millions d'euros	2008	2009	2010	2011	2012	2013	2014	%14/13
EXPORTATIONS	70,2	60,5	76,0	53,2	43,8	46,2	68,2	47,6
Animaux vivants	36,3	27,9	49,3	28,7	20,1	25,6	47,8	86,8
vers l'UE à 27/28	27,6	19,8	43,2	18,3	11,2	14,3	31,7	121,7
vers pays tiers	8,7	8,0	6,1	10,4	8,9	11,3	16,1	42,5
Viandes	33,9	32,6	26,7	24,5	23,7	20,6	20,4	-1,0
vers l'UE	33,8	32,1	25,2	22,1	19,9	15,7	15,2	-3,5
vers pays tiers	0,1	0,5	1,6	2,4	3,8	4,8	5,2	7,2
IMPORTATIONS	140,9	111,3	107,2	86,6	77,1	67,0	57,2	-14,6
Animaux vivants	50,2	27,9	28,7	17,1	10,2	7,3	4,1	-43,3
de l'UE à 27/28	45,5	25,2	27,8	16,4	9,4	6,2	3,4	-44,8
des pays tiers	4,7	2,6	0,9	0,7	0,9	1,1	0,7	-35,1
Viandes	90,7	83,4	78,5	69,5	66,8	59,6	53,0	-11,1
de l'UE	19,8	17,8	20,4	21,1	21,4	18,6	17,8	-4,0
des pays tiers	70,8	65,6	58,2	48,4	45,4	41,1	35,2	-14,3
SOLDE	-70,7	-50,8	-31,1	-33,4	-33,4	-20,8	11,0	

Source : FranceAgriMer d'après Douanes (UE à 27 de 2008 à 2012, UE à 28 en 2013 et 2014)

Exportations dans le secteur équin en valeur en 2014

TOTAL = 68,2 millions d'euros

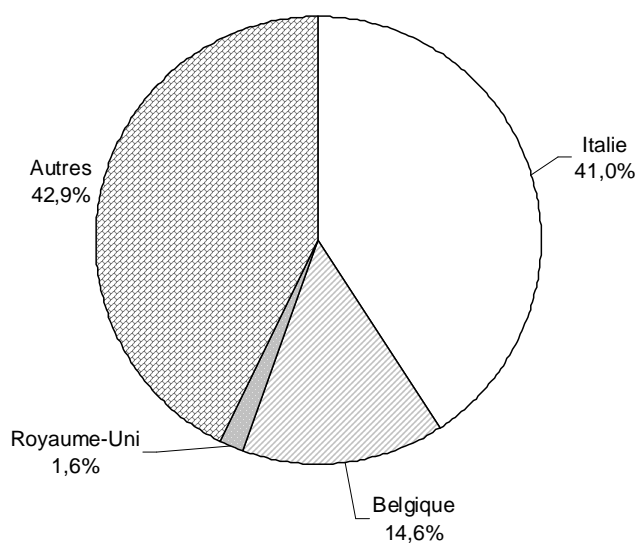

Source : FranceAgriMer d'après Douanes

Importations dans le secteur équin en valeur en 2014

TOTAL = 66,9 millions d'euros

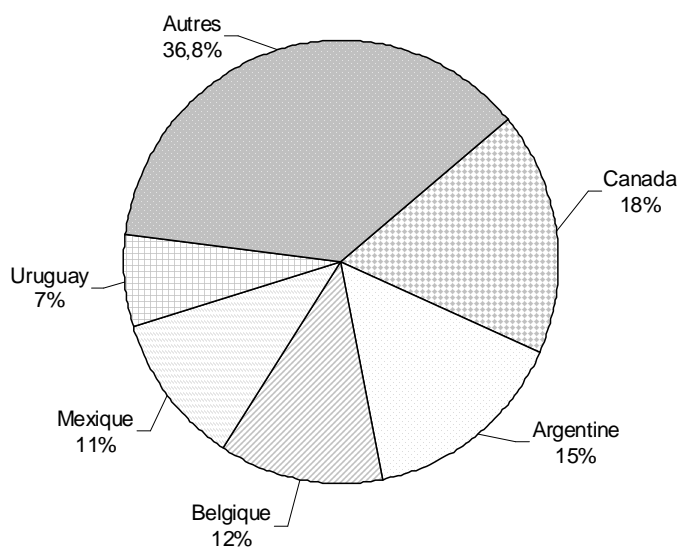

Source : FranceAgriMer d'après Douanes

LES PRIX DANS LE SECTEUR ÉQUIN

	Source	Unité	2008	2009	2010	2011	2012	2013	2014	%14/13
Production										
Poulain lourd "bon"	FranceAgriMer	€/kg net	2,46	2,23	2,20	2,28	2,31	2,20	2,13	-3,5
Laitons "extra" (aout à déc.)	FranceAgriMer	€/kg vif	2,89	2,37	2,36	2,47	2,63	2,44	2,63	7,9
Détail										
Indice des prix à la conso. (mouton et cheval)	INSEE	base 100 1998	143,1	144,6	146,5	151,4	156,5	161,0	164,4	2,1
Prix achats des ménages** (hors abats et gros achats) Viande fraîche	Kantar	€/kg	14,53	14,70	14,38	14,94	15,09	15,10	15,51	2,7

* Cotation disponible de aout à décembre uniquement.

** Mesurés par Kantar Worldpanel à partir des relevés effectués auprès d'un panel 12 000 ménages.

Prix des carcasses d'équidés d'origine française – poulains lourds- qualité « bonne »

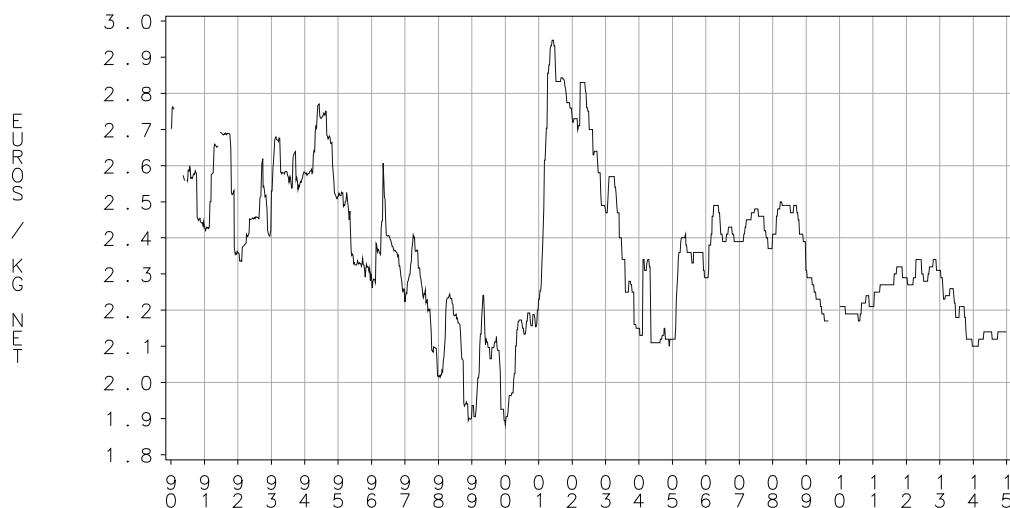

Source : FranceAgriMer

LA CONSOMMATION DE CHEVAL

- achats déclarés des ménages -

Quantités Indice base 100 en 2008	2008	2009	2010	2011	2012	2013	2014	%14/13
Cheval*	100,0	94,7	93,7	90,4	86,0	88,0	80,9	-8,0

* Viande fraîche, hors abats et hors gros achats

Source : FranceAgriMer d'après Kantar Worldpanel

LE CHEPTTEL PORCIN

- enquêtes de décembre -

1 000 têtes	2008	2009	2010	2011	2012	2013	2014	%14/13
Total porcins	14 810	14 552	14 279	13 967	13 778	13 428	13 293	-1,0
Total truies	1 200	1 185	1 116	1 103	1 076	1 043	1 034	-0,9

Source : FranceAgriMer d'après SSP

Évolution du cheptel porc français

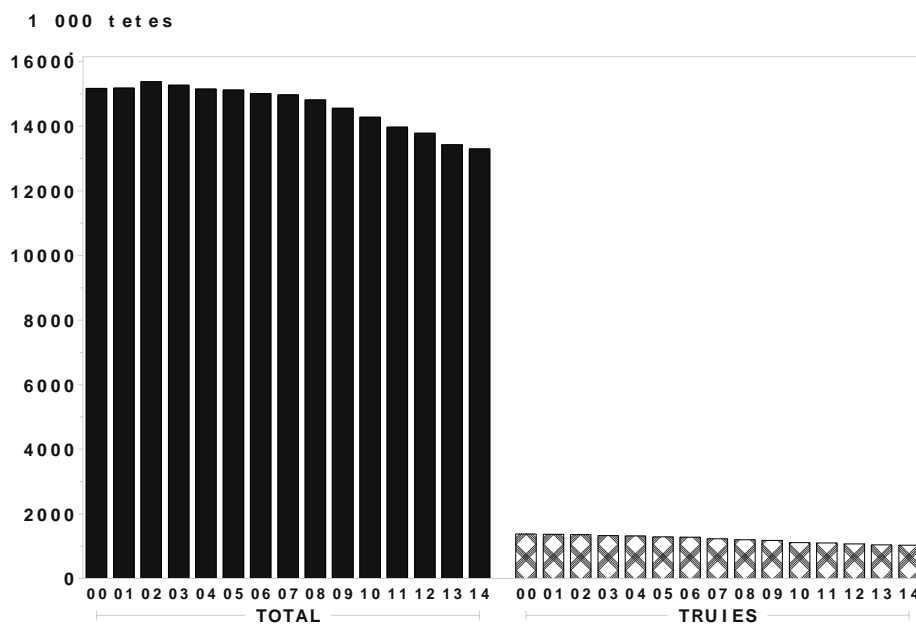

Source : FranceAgriMer d'après SSP

LE BILAN DU SECTEUR PORCIN

1 000 tec	2008	2009	2010	2011	2012	2013	2014	%14/13
Production indigène brute	2 288,0	2 294,3	2 305,4	2 278,1	2 230,3	2 207,7	2 211,4	0,3
Commerce extérieur Animaux vivants de boucherie								
Exportations	48,6	86,3	68,2	60,5	62,4	63,4	62,3	-1,9
Importations	7,6	11,0	8,1	6,9	7,4	5,3	2,0	-61,9
Abattages redressés	2 247,0	2 219,1	2 245,3	2 224,5	2 175,3	2 149,6	2 151,2	0,2
Commerce extérieur Viandes fraîches et congelées								
Exportations	512,1	486,4	500,9	508,6	496,1	495,8	468,7	-5,5
Importations	404,0	401,6	407,9	395,0	401,4	411,1	406,0	-1,3
VSSF et conserves								
Exportations	121,3	114,0	112,7	120,2	104,1	114,4	108,3	-5,4
Importations	157,3	149,1	151,1	159,1	172,9	176,9	182,9	3,4
Graisses								
Exportations	51,4	65,3	68,5	69,0	57,7	56,3	37,0	-34,2
Importations	36,2	34,1	34,3	27,8	28,2	28,6	28,7	0,6
Variation de stock (stockage privé)	8,4	-8,4	0,0	0,0	0,0	0,0	0,0	
Consommation indigène brute	2 168,1	2 138,0	2 156,4	2 108,6	2 119,9	2 099,6	2 154,7	3,2
% Auto-appro.	105,5	107,3	106,9	108,0	105,2	105,1	102,6	-2,4
Solde financier (millions d'euros)	25,6	-69,1	-70,4	-23,7	-77,5	-177,0	-320,6	

⁽¹⁾ Viandes salées, séchées ou fumées
 Source : FranceAgriMer d'après SSP, Douanes

LA PRODUCTION ET LES ABATTAGES CONTRÔLÉS DANS LE SECTEUR PORCIN

1 000 têtes	2008	2009	2010	2011	2012	2013	2014	%14/13
Production indigène brute	24 621	25 926	25 791	25 262	24 605	24 266	24 105	-0,7
Abattages contrôlés	25 291	24 921	24 935	24 826	24 122	23 728	23 653	-0,3
porcs charcutiers	24 541	24 208	24 196	24 098	23 464	23 162	23 020	-0,6
coches et verrats	445	418	397	397	385	356	353	-1,0
porcelets	305	295	342	331	273	210	280	33,7

Source : FranceAgriMer d'après SSP

Production et consommation de viande de porc

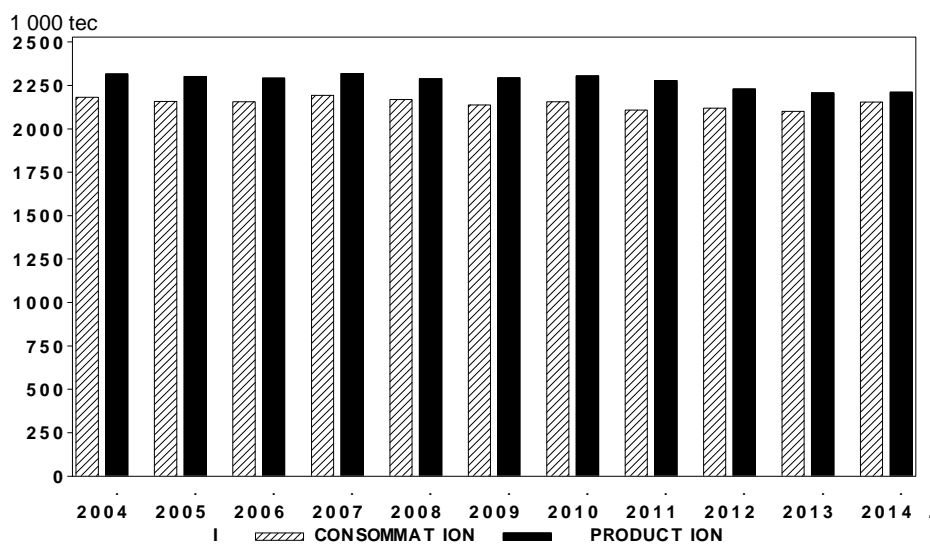

Source : FranceAgriMer d'après SSP

LES ÉCHANGES DANS LE SECTEUR PORCIN

- animaux vivants -

1 000 têtes	2008	2009	2010	2011	2012	2013	2014	14-13
EXPORTATIONS	647,4	741,5	708,8	640,2	633,2	678,3	649,4	-29,0
Porcelets	36,2	39,4	48,3	21,2	10,9	22,1	10,7	-11,4
vers l'UE à 27/28	35,9	39,3	48,0	21,1	10,8	22,1	10,7	-11,4
Belgique	6,5	3,5	6,3	1,6	2,9	9,0	6,4	-2,6
Italie	0,0	2,3	4,4	6,4	0,8	3,3	0,4	-3,0
Espagne	1,5	3,7	6,7	5,4	0,6	4,2	2,7	-1,6
Animaux de boucherie	611,2	702,1	660,6	619,0	622,3	656,2	638,7	-17,5
vers l'UE à 27/28	606,8	700,6	659,5	617,1	620,9	649,0	636,0	-13,0
Italie	103,4	86,2	66,6	75,0	55,5	50,4	55,6	5,1
Belgique	372,5	473,1	464,9	316,4	325,9	335,2	354,0	18,8
Pays-Bas	26,8	43,1	63,7	16,3	15,7	9,3	8,9	-0,4
IMPORTATIONS	287,9	324,0	308,5	265,5	237,1	157,9	195,0	37,1
Porcelets	182,2	206,1	203,9	163,0	129,6	83,2	166,6	83,4
de l'UE à 27/28	182,2	206,1	203,9	163,0	129,6	83,2	166,6	83,4
Belgique	95,9	123,7	124,7	107,8	87,0	57,6	86,2	28,6
Allemagne	28,9	38,2	24,3	19,4	23,1	12,4	14,8	2,4
Pays-Bas	41,6	37,4	53,3	34,7	19,2	8,7	52,1	43,3
Animaux de boucherie	105,7	117,9	104,6	102,5	107,5	74,7	28,4	-46,3
de l'UE à 27/28	105,7	117,9	104,6	99,1	105,5	74,7	28,4	-46,3
Belgique	1,4	1,3	4,2	2,1	2,1	3,7	2,0	-1,7
Pays-Bas	0,9	0,0	0,5	0,0	0,0	0,0	0,0	0,0
Espagne	103,4	117,1	99,8	97,3	104,5	70,0	22,9	-47,1
SOLDE								
Porcelets	-146,0	-166,7	-155,7	-141,8	-118,7	-61,1	-155,9	-94,8
Animaux de boucherie	505,5	584,2	556,0	516,5	514,8	581,5	610,3	28,8

Source : FranceAgriMer d'après Douanes (UE à 27 de 2008 à 2012, UE à 28 en 2013 et 2014)

LES ÉCHANGES DANS LE SECTEUR PORCIN

- en volume -

1 000 tec	2008	2009	2010	2011	2012	2013	2014	14-13
EXPORTATIONS	733,4	752,1	750,4	758,3	720,3	730,0	676,3	-53,7
Animaux de boucherie vivants	48,6	86,3	68,2	60,5	62,4	63,4	62,3	-1,2
Viandes fraîches et congelées	512,1	486,4	500,9	508,6	496,1	495,8	468,7	-27,1
vers l'UE à 27/28	408,8	404,8	396,5	384,0	390,5	386,9	374,2	-12,7
Italie	145,8	147,8	143,0	129,1	121,8	123,2	118,1	-5,1
Allemagne	18,5	19,4	20,8	18,5	23,9	25,6	20,9	-4,7
Royaume-Uni	42,8	44,5	42,4	45,1	42,2	43,0	40,6	-2,4
vers pays tiers	103,3	81,6	104,4	124,6	105,6	108,9	94,5	
Conserves + VSSF ⁽¹⁾	121,3	114,0	112,7	120,2	104,1	114,4	108,3	-6,2
vers l'UE à 27/28	90,0	80,1	78,7	79,3	77,9	75,5	71,3	-4,2
vers pays tiers	31,3	33,9	34,0	40,9	26,2	39,0	37,0	-2,0
Graisses	51,4	65,3	68,5	69,0	57,7	56,3	37,0	-19,3
vers l'UE à 27/28	27,4	39,6	37,6	37,0	27,3	21,7	26,0	4,4
IMPORTATIONS	605,1	595,7	601,3	588,8	609,9	621,9	619,6	-2,3
Animaux de boucherie vivants	7,6	11,0	8,1	6,9	7,4	5,3	2,0	-3,3
Viandes fraîches et congelées	404,0	401,6	407,9	395,0	401,4	411,1	406,0	-5,2
de l'UE à 27/28	393,1	401,0	407,8	394,9	401,3	411,0	405,9	-5,2
Belgique	27,3	22,1	21,5	19,6	16,9	18,8	17,0	-1,8
Pays-Bas	37,7	32,9	25,5	17,2	16,1	12,4	9,4	-3,0
Danemark	11,2	11,3	10,5	17,3	14,8	12,0	20,5	8,4
Espagne	268,2	279,4	287,9	277,6	289,3	301,5	294,2	-7,3
Conserves + VSSF ⁽¹⁾	157,3	149,1	151,1	159,1	172,9	176,9	182,9	6,0
de l'UE à 27/28	156,3	148,1	150,1	158,0	171,7	175,6	181,4	5,8
Belgique	22,0	20,6	21,4	22,5	23,0	21,2	22,3	1,1
Danemark	4,7	4,2	4,0	3,2	2,6	2,3	3,0	0,7
Allemagne	58,7	54,2	51,0	60,6	65,8	68,1	65,6	-2,4
Italie	30,9	26,6	29,6	32,8	36,1	34,2	34,2	0,0
Espagne	27,4	26,3	25,6	29,9	32,8	36,7	40,8	4,2
Graisses	36,2	34,1	34,3	27,8	28,2	28,6	28,7	0,2
de l'UE à 27/28	36,2	34,1	34,3	27,8	28,2	28,6	28,7	0,2
SOLDE	128,3	156,3	149,0	169,5	110,4	108,1	56,6	-51,5

⁽¹⁾ VSSF : Viandes salées séchées ou fumées

Source : FranceAgriMer d'après Douanes (UE à 27 de 2008 à 2012, UE à 28 en 2013 et 2014)

Évolution de la structure des exportations du secteur porcin de 2000 à 2014

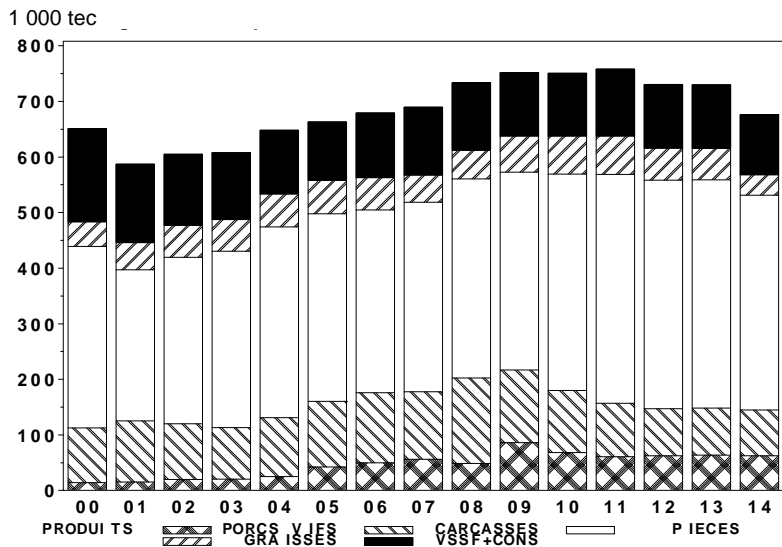

Évolution de la structure des importations du secteur porcin de 2000 à 2014

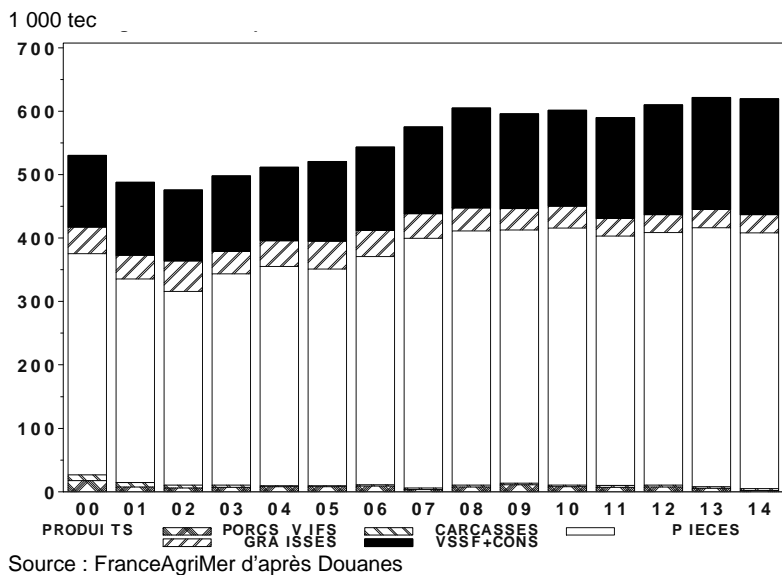

LES ÉCHANGES DANS LE SECTEUR PORCIN

- en valeur -

millions d'euros	2008	2009	2010	2011	2012	2013	2014	14-13
EXPORTATIONS	1 219,3	1 358,3	1 235,5	1 263,4	1 334,0	1 413,7	1 263,3	-150,4
Porcelets	2,8	2,0	2,1	2,9	0,9	2,0	0,8	-1,2
vers l'UE à 27/28	2,2	1,9	2,1	2,9	0,8	2,0	0,8	-1,2
Animaux de boucherie vivants	107,6	116,8	120,6	116,2	102,8	118,0	104,0	-13,9
vers l'UE à 27/28	100,6	111,0	115,7	111,5	96,8	118,0	104,0	-13,9
Viandes fraîches et congelées	748,1	852,7	772,7	796,2	864,3	913,5	816,5	-97,0
vers l'UE à 27/28	609,4	694,0	641,9	620,1	637,5	699,1	629,6	-69,5
vers pays tiers	138,7	158,7	130,8	176,1	226,8	214,4	186,9	-27,5
Conserves + VSSF ⁽¹⁾	330,7	332,9	297,4	305,7	307,0	330,7	316,3	-14,3
vers l'UE à 27/28	287,1	292,8	255,7	261,2	260,0	274,7	264,9	-9,8
vers pays tiers	43,5	40,1	41,7	44,5	47,0	55,9	51,4	260,4
Graisses	30,2	53,9	42,8	42,4	59,1	49,6	25,6	-24,0
vers l'UE à 27/28	14,7	22,8	20,1	20,3	26,2	16,2	16,6	0,4
vers pays tiers	15,6	31,1	22,7	22,0	32,9	33,4	8,9	-24,5
IMPORTATIONS	1 185,0	1 332,7	1 304,7	1 333,7	1 357,7	1 590,7	1 583,9	-6,8
Porcelets	5,9	6,4	7,7	6,6	4,9	4,2	7,1	2,9
de l'UE à 27/28	5,9	6,4	7,7	6,6	4,9	4,2	7,1	2,9
Animaux de boucherie vivants	11,9	14,0	15,2	13,9	14,1	11,8	4,1	-7,7
de l'UE à 27/28	11,9	14,0	15,2	13,9	14,1	11,8	4,1	-7,7
Viandes fraîches et congelées	669,1	738,1	731,7	763,0	762,0	907,4	889,9	-17,5
de l'UE à 27/28	661,5	718,0	730,7	762,8	759,4	907,2	889,7	-17,5
des pays tiers	7,6	20,0	1,0	0,2	2,6	0,2	0,2	-0,1
Conserves + VSSF ⁽¹⁾	478,7	542,2	527,1	528,2	553,0	642,2	661,7	19,5
de l'UE à 27/28	476,0	539,1	523,8	524,5	555,9	636,1	653,6	17,5
Graisses	19,4	32,1	23,0	22,0	23,6	25,0	21,1	-3,9
de l'UE à 27/28	19,4	32,0	23,0	22,0	23,6	25,0	21,1	-3,9
SOLDE	34,4	25,6	-69,1	-70,4	-23,7	-177,0	-320,6	-143,6

⁽¹⁾ VSSF : Viandes salées séchées ou fumées

Source : FranceAgriMer d'après Douanes (UE à 27 de 2008 à 2012, UE à 28 en 2013 et 2014)

Exportations du secteur porcin en 2014, en valeur

TOTAL = 1,395 milliard d'€

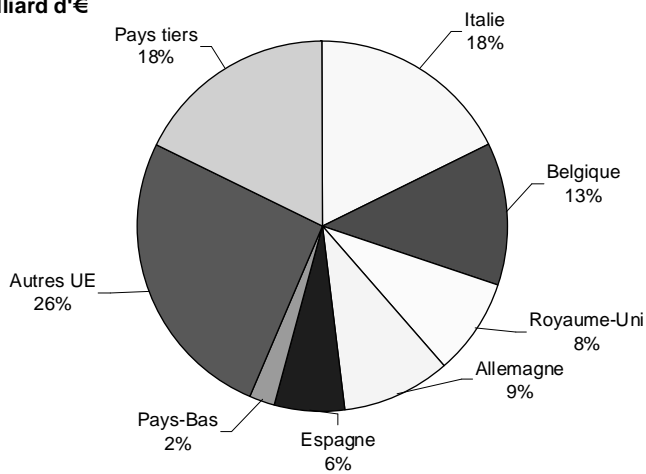

Source : FranceAgriMer d'après Douanes

Importations du secteur porcin en 2014, en valeur

TOTAL = 1,639 milliard d'€

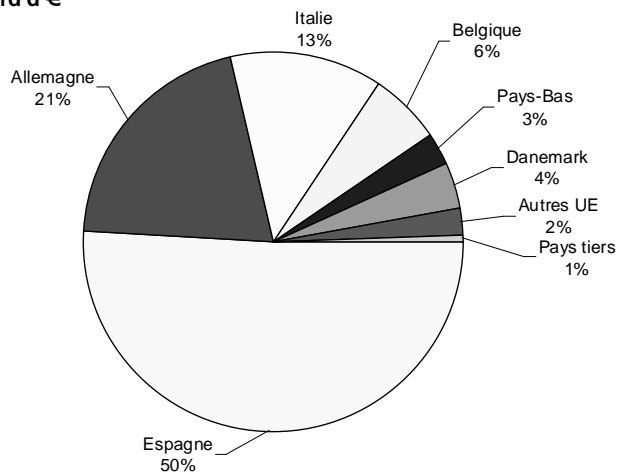

Source : FranceAgriMer d'après Douanes

LES PRIX DANS LE SECTEUR PORCIN

	Source	Unité	2009	2010	2011	2012	2013	2014	%14/13
Aliment reconstitué Formule porc croissance (A)	Ifip	€/t	188,0	189,0	254,0	267,0	290,0	251,0	-13,4
Production									
Cotation classe E+S (B)	FranceAgriMer	€/kg	1,31	1,30	1,47	1,61	1,64	1,51	-7,7
Cadran breton (54% de TVM)		€/kg	1,15	1,15	1,31	1,46	1,47	1,34	-8,8
Ratio de rentabilité (B/A)	FranceAgriMer Ifip		7,0	6,9	5,8	6,0	5,6	6,0	6,6
Gros - Marché de Rungis									
Indice de synthèse	RNM - FAM 1ère sem 1988	base 100	107,7	109,4	118,1	126,2	128,5	125,1	-2,7
Longe n° 1	RNM - FAM	€/kg	2,67	2,74	2,94	3,06	3,08	2,83	-8,1
Jambon	RNM - FAM	€/kg	1,95	2,03	2,15	2,21	2,34	2,28	-2,6
Poitrine	RNM - FAM	€/kg	2,21	2,19	2,35	2,71	2,82	2,77	-1,8
Hachage	RNM - FAM	€/kg	1,28	1,24	1,29	1,55	1,49	1,32	-11,4
Détail									
Indice des prix à la conso. Porc et charcuterie	Insee	Base 100 1998	121,4	121,1	122,8	126,0	128,7	129,6	0,7
Prix d'achat des ménages*									
Porc frais (hors abat et gros achats)	Kantar	€/kg	6,39	6,38	6,59	6,93	7,27	7,25	-0,2
Jambon cuit	Kantar	€/kg	10,30	10,40	10,61	10,70	10,85	10,98	1,3

* Mesurés par Kantar Worldpanel à partir des relevés effectués auprès d'un panel de 12 000 ménages.

LA CONSOMMATION DE PORC

- achats déclarés des ménages -

Quantités Indice base 100 en 2008	2008	2009	2010	2011	2012	2013	2014	%14/13
Porc *	100,0	99,6	97,9	96,4	95,4	95,3	96,5	1,3
Jambon cuit	100,0	102,3	105,4	108,9	110,6	110,6	111,0	0,4

* Viande fraîche, hors abats et hors gros achats.

Source : FranceAgriMer d'après Kantar Worldpanel

Prix de l'aliment reconstitué Ifip, formule « porc croissance »

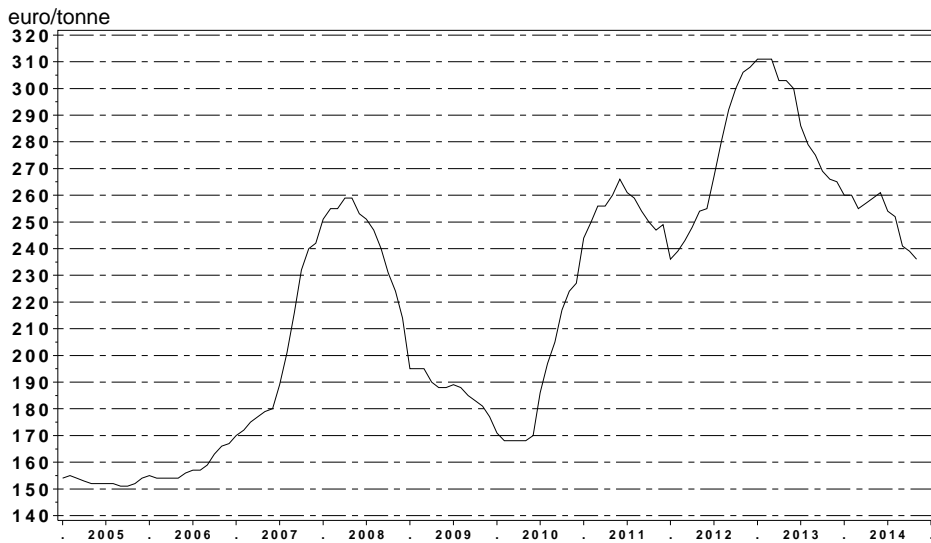

Source : FranceAgriMer d'après Kantar Worldpanel

Cotation nationale du porc charcutier classe E

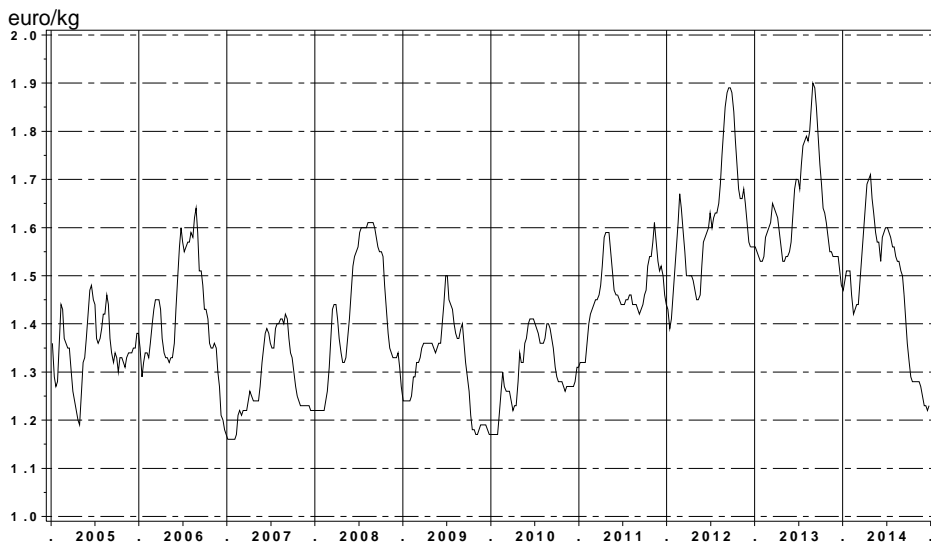

Source : FranceAgriMer d'après Kantar Worldpanel

LE BILAN DU SECTEUR VOLAILLE DE CHAIR

1 000 tec	2008	2009	2010	2011	2012	2013	2014	%14/13
Production indigène brute	1 868,4	1 786,6	1 783,9	1 871,5	1 858,7	1 842,2	1 826,3	-0,9
Commerce extérieur								
Animaux vivants								
Exportations	65,2	68,4	54,4	42,4	48,9	57,5	53,7	-6,5
Importations	8,6	10,4	11,4	2,4	2,6	2,8	2,2	-20,8
Volailles prêtes à l'abattage	1 811,8	1 728,6	1 740,8	1 831,4	1 812,4	1 787,5	1 774,8	-0,7
Commerce extérieur								
Viandes								
Exportations	610,3	603,8	622,0	663,2	629,6	629,1	576,9	-8,3
Importations	384,3	413,8	450,3	487,4	505,8	516,2	525,1	1,7
Variation de stock	3,1	-3,2	-2,8	5,4	4,1	-5,1	-3,4	
Consommation indigène	1 582,8	1 541,8	1 571,9	1 650,2	1 684,5	1 679,7	1 726,3	2,8
% Auto-appr.	118,0	115,9	113,5	113,4	110,3	109,7	105,8	
Solde financier (millions d'euros)	442,7	292,6	253,3	258,8	199,7	179,5	63,3	

Source : FranceAgriMer d'après SSP, Douanes

Production et consommation de viande de volaille

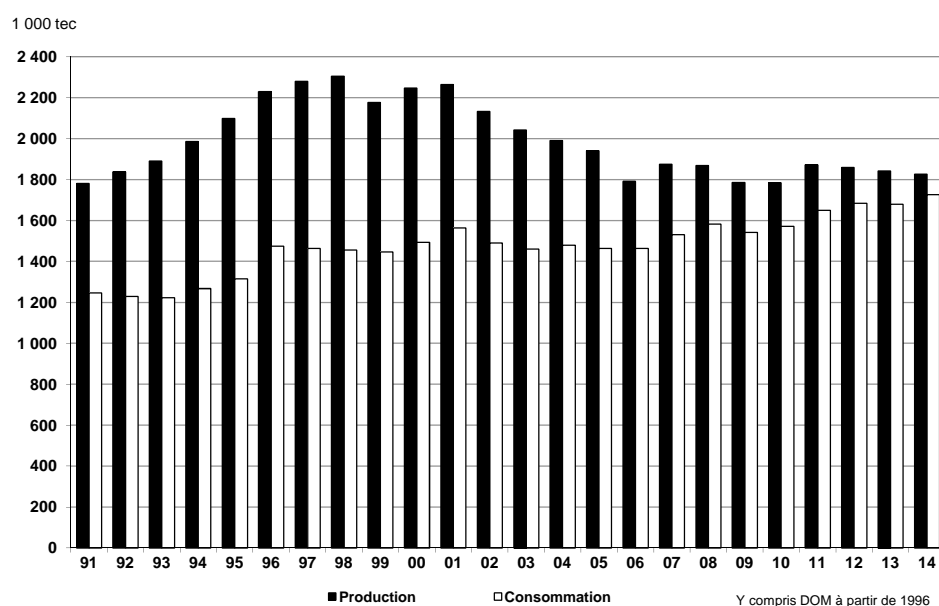

Source : FranceAgriMer d'après SSP, Douanes

LES ABATTAGES CONTRÔLÉS DANS LE SECTEUR VOLAILLE

millions de têtes	2008	2009	2010	2011	2012	2013	2014	%14/13
TOTAL VOLAILLES	921,7	919,6	941,9	980,6	959,6	975,1	935,0	-4,1
Poulets	711,9	718,4	740,2	781,1	768,6	791,1	747,9	-5,5
Poules	36,9	37,9	38,9	37,0	34,6	36,9	36,8	-0,2
Dindes	62,9	58,0	56,2	53,8	50,3	44,3	45,9	3,6
Canards	79,1	75,1	77,1	79,2	77,9	74,9	76,1	1,6
<i>dont à rôtir</i>	43,5	41,0	41,3	41,7	41,0	38,7	38,8	0,2
<i>dont gras</i>	35,6	34,1	35,8	37,5	36,9	36,1	37,3	3,2
Pintades	27,9	27,2	26,5	26,7	25,0	24,8	25,1	1,3
Oies	0,5	0,4	0,3	0,3	0,3	0,2	0,2	-2,4

Source : FranceAgriMer d'après SSP

1 000 tec	2008	2009	2010	2011	2012	2013	2014	%14/13
TOTAL VOLAILLES	1 699,5	1 660,8	1 687,0	1 716,6	1 703,3	1 686,5	1 672,2	-0,8
Poulets	930,4	935,2	966,8	1 004,3	991,4	1 022,0	994,8	-2,7
Poules	48,8	50,0	50,8	47,8	44,9	47,9	47,5	-0,7
Dindes	427,4	397,5	391,5	380,6	387,3	346,7	355,8	2,6
Canards	248,4	234,8	235,9	241,7	238,6	229,3	232,9	1,6
<i>dont à rôtir</i>	103,3	98,2	97,9	99,8	99,8	93,2	93,6	0,4
<i>dont gras</i>	145,1	136,5	138,0	141,9	138,8	136,1	139,3	2,4
Pintades	34,6	33,6	32,6	33,3	31,3	31,1	31,7	1,9
Oies	2,5	2,4	1,7	1,5	1,4	1,3	1,2	-2,9

Source : FranceAgriMer d'après SSP

LES ÉCHANGES DANS LE SECTEUR VOLAILLE

- en volume -

- animaux vivants, viandes et préparations -

1 000 tec	2008	2009	2010	2011	2012	2013	2014	14-13
EXPORTATIONS								
Total volaille	675,5	672,2	676,4	705,6	678,6	686,5	630,7	-55,8
vers l'UE à 27/28	346,8	345,8	328,8	311,9	303,7	319,3	304,4	-14,9
vers pays tiers	328,6	326,4	347,6	393,7	374,9	367,2	326,3	-40,9
Poulet	450,7	445,2	480,5	523,0	517,3	539,6	484,6	-55,0
vers l'UE à 27/28	180,3	165,5	177,6	178,9	184,2	206,7	193,6	-13,2
vers pays tiers	270,4	279,7	302,9	344,1	333,1	332,9	291,0	-41,9
Dinde	159,3	165,8	131,7	117,9	108,2	94,0	94,6	0,6
vers l'UE à 27/28	113,3	130,1	100,2	83,5	79,8	72,5	72,3	-0,2
vers pays tiers	46,0	35,7	31,5	34,5	28,4	21,5	22,3	0,8
Canard	61,8	57,9	60,9	61,9	45,5	46,0	45,0	-1,0
vers l'UE à 27/28	49,7	47,0	47,9	46,8	33,2	34,3	33,3	-1,0
vers pays tiers	12,1	10,9	13,0	15,0	12,3	11,7	11,7	-0,0
Pintade	3,2	3,2	3,1	2,6	7,4	6,8	6,3	-0,5
vers l'UE à 27/28	3,1	3,1	2,9	2,4	6,3	5,7	5,1	-0,6
Oie	0,5	0,2	0,2	0,2	0,2	0,1	0,1	0,0
vers l'UE à 27/28	0,5	0,1	0,1	0,2	0,1	0,1	0,1	0,0
IMPORTATIONS								
Total volaille	392,9	424,2	461,6	489,7	508,5	518,9	527,3	8,3
de l'UE à 27/28	351,0	380,0	425,4	451,9	470,7	488,9	493,9	5,0
des pays tiers	41,9	44,2	36,2	37,8	37,8	30,1	33,4	3,3
Poulet	332,5	356,5	393,9	422,8	446,6	450,6	461,3	10,7
de l'UE à 27/28	303,4	327,2	366,8	392,7	413,7	424,5	432,1	7,6
des pays tiers	29,1	29,3	27,1	30,2	32,9	26,1	29,2	3,1
Dinde	42,9	47,6	44,1	43,1	44,3	49,3	45,9	-3,4
de l'UE à 27/28	30,5	34,5	36,9	37,8	41,1	46,8	42,8	-3,9
des pays tiers	12,4	13,1	7,2	5,3	3,2	2,5	3,0	0,5
Canard	15,1	18,2	21,2	22,0	15,0	14,9	16,4	1,5
de l'UE à 27/28	14,7	16,5	19,3	19,6	13,3	13,5	15,3	1,8
des pays tiers	0,4	1,7	1,9	2,4	1,7	1,4	1,1	-0,3
Pintade	0,3	0,1	0,1	0,1	0,2	0,2	0,1	-0,1
de l'UE à 27/28	0,3	0,1	0,1	0,1	0,2	0,2	0,1	-0,1
Oie	2,1	1,7	2,3	1,7	2,4	4,0	3,6	-0,4
de l'UE à 27/28	2,1	1,7	2,3	1,7	2,4	4,0	3,6	-0,4
SOLDE	282,5	248,0	214,8	215,8	170,1	167,6	103,4	-64,2

Source : FranceAgriMer d'après Douanes (UE à 27 de 2008 à 2012, UE à 28 en 2013 et 2014)

LES ÉCHANGES DE POULET

- en volume -

1 000 tec	2008	2009	2010	2011	2012	2013	2014	14-13
EXPORTATIONS	450,7	445,2	480,5	523,0	517,3	539,6	484,6	-55,0
Animaux vivants	42,3	41,4	43,2	36,7	43,1	52,1	48,5	-3,7
Viandes fraîches	57,1	57,3	59,5	63,8	60,9	62,2	62,8	0,6
vers l'UE à 27/28	52,7	50,8	53,0	58,2	53,8	55,2	53,2	-2,0
Royaume-Uni	17,9	14,8	14,4	13,3	12,0	10,7	10,8	0,1
Belgique	12,2	12,2	11,1	12,2	11,8	14,2	12,9	-1,4
vers pays tiers	4,4	6,5	6,5	5,6	7,1	7,0	9,6	2,6
Viandes congelées	298,6	303,2	333,8	375,7	363,3	371,8	322,8	-48,9
vers l'UE à 27/28	40,4	40,6	47,4	47,4	45,5	51,0	47,2	-3,9
Espagne	6,6	6,1	8,5	9,3	6,6	6,4	6,4	0,0
République tchèque	3,4	4,7	5,1	3,7	1,3	2,3	1,1	-1,2
vers pays tiers	258,2	262,6	286,4	328,3	317,8	320,7	275,7	-45,0
Proche et Moyen-Orient	169,8	175,3	205,4	249,8	238,0	242,0	189,6	-52,5
Afrique subsaharienne	33,7	28,9	34,5	37,9	35,7	35,8	42,3	6,5
Préparations	50,0	39,5	39,9	44,2	47,6	51,6	47,6	-4,0
vers l'UE à 27/28	42,6	32,3	34,0	36,3	39,7	46,9	43,5	-3,4
Espagne	8,1	8,1	8,1	10,0	11,5	14,1	15,5	1,5
Pays-Bas	6,5	4,6	6,1	4,2	3,7	5,6	5,1	-0,6
vers les pays tiers	7,4	7,2	5,9	7,9	7,9	4,7	4,1	-0,6
Viandes saumurées	2,7	3,6	4,3	2,6	2,4	1,9	2,9	1,0
IMPORTATIONS	332,5	356,5	393,9	422,8	446,6	450,6	461,3	10,7
Animaux vivants	8,4	10,2	11,2	2,3	2,6	2,8	2,2	-0,6
Viandes fraîches	135,7	155,6	187,7	201,0	194,9	212,4	223,3	10,9
de l'UE à 27/28	135,5	155,0	187,5	200,8	194,4	211,6	222,9	11,4
Belgique	81,4	90,3	94,5	103,0	96,7	96,4	97,0	0,6
Pays-Bas	21,3	32,8	48,3	49,9	45,1	52,4	54,8	2,4
des pays tiers	0,2	0,7	0,3	0,2	0,5	0,8	0,4	-0,4
Viandes congelées	142,7	149,8	165,8	176,4	195,9	176,7	175,5	-1,2
de l'UE à 27/28	128,5	136,3	154,3	162,8	183,8	171,0	164,3	-6,7
Pays-Bas	43,8	49,1	48,6	47,6	64,2	60,9	50,2	-10,7
Allemagne	13,6	14,3	22,3	26,7	26,4	17,2	19,1	1,9
des pays tiers	14,2	13,5	11,5	13,6	12,1	5,8	11,2	5,4
Brésil	12,6	11,2	9,6	12,5	10,5	3,5	7,9	4,4
Préparations	39,8	35,0	34,3	39,1	45,6	51,8	51,9	0,1
de l'UE à 27/28	27,8	23,0	22,4	26,8	32,5	39,5	41,2	1,7
des pays tiers	11,9	12,0	11,9	12,3	13,1	12,3	10,7	-1,7
Viandes saumurées	5,9	5,3	5,3	5,6	7,6	6,9	8,4	1,5
SOLDE	118,2	88,7	86,6	100,1	70,7	89,0	23,3	-65,8

Source : FranceAgriMer d'après Douanes (UE à 27 de 2008 à 2012, UE à 28 en 2013 et 2014)

LES ÉCHANGES DE DINDE

- en volume -

1 000 tec	2008	2009	2010	2011	2012	2013	2014	14-13
EXPORTATIONS	159,3	165,8	131,7	117,9	108,2	94,0	94,6	0,6
Animaux vivants	21,8	26,1	10,0	4,8	5,0	4,7	4,4	-0,2
Viandes fraîches	40,2	40,2	41,3	37,3	36,7	35,1	37,3	2,2
vers l'UE à 27/28	37,7	38,2	36,3	33,0	34,3	33,1	34,9	1,8
Belgique	17,8	17,3	17,2	17,1	19,1	17,9	17,7	-0,2
Espagne	12,3	11,5	9,5	7,6	6,4	5,1	7,5	2,3
vers pays tiers	2,5	2,0	5,0	4,3	2,3	2,0	2,3	0,4
Viandes congelées	82,5	76,8	65,3	65,6	58,4	46,7	45,4	-1,2
vers l'UE à 27/28	39,7	45,0	39,5	36,4	33,1	27,9	26,0	-1,9
Espagne	8,2	7,1	6,2	4,8	4,4	3,0	4,1	1,1
Allemagne	7,9	6,7	5,7	6,1	5,7	6,8	6,8	-0,0
vers pays tiers	42,8	31,8	25,7	29,1	25,4	18,8	19,4	0,6
Russie	23,3	13,0	8,0	4,0	1,7	1,3	1,2	-0,1
Bénin	10,4	10,1	7,8	8,0	11,8	10,5	11,5	1,0
Préparations	14,7	22,5	15,0	10,2	8,1	7,6	7,5	-0,1
vers l'UE à 27/28	14,1	21,8	14,4	9,3	7,4	6,8	6,9	0,1
Grèce	1,8	3,9	4,3	1,3	0,3	0,1	0,2	0,1
Royaume-Uni	0,7	2,1	2,4	1,4	1,2	1,2	1,2	0,0
vers pays tiers	0,6	0,8	0,6	0,9	0,7	0,8	0,6	-0,2
IMPORTATIONS	42,9	47,6	44,1	43,1	44,3	49,3	45,9	-3,4
Viandes fraîches	11,8	14,4	16,1	16,5	14,9	18,2	15,5	-2,7
de l'UE à 27/28	11,5	14,2	15,9	16,4	14,9	18,2	15,5	-2,7
Italie	6,0	5,1	5,1	5,1	5,0	5,0	5,0	-0,0
Allemagne	2,2	3,1	3,4	4,1	4,0	5,3	4,8	-0,5
des pays tiers	0,3	0,2	0,1	0,1	0,0	0,0	0,0	-0,0
Viandes congelées	12,4	14,3	14,0	14,7	18,0	19,2	17,4	-1,8
de l'UE à 27/28	9,8	12,6	13,3	14,0	17,3	18,5	16,7	-1,8
Allemagne	2,7	2,9	3,9	5,8	6,7	6,2	5,5	-0,7
Italie	1,7	1,3	1,7	1,0	1,1	1,7	1,2	-0,5
des pays tiers	2,6	1,7	0,7	0,7	0,7	0,7	0,7	-0,0
Brésil	2,4	1,4	0,7	0,7	0,6	0,6	0,6	-0,0
Préparations	18,5	18,8	14,2	12,7	11,4	11,9	13,0	1,1
de l'UE à 27/28	9,0	7,7	7,8	8,2	8,9	10,1	10,6	0,6
Allemagne	6,1	5,0	5,1	5,0	5,3	4,6	4,2	-0,4
Belgique	2,2	1,4	1,6	2,0	2,0	2,7	2,8	0,1
des pays tiers	9,5	11,1	6,4	4,5	2,4	1,8	2,3	0,6
SOLDE	116,3	118,1	87,6	74,9	63,9	44,7	48,8	4,0

Source : FranceAgriMer d'après Douanes (UE à 27 de 2008 à 2012, UE à 28 en 2013 et 2014)

Structure des exportations françaises de volaille

Animaux vivants, viandes et préparations

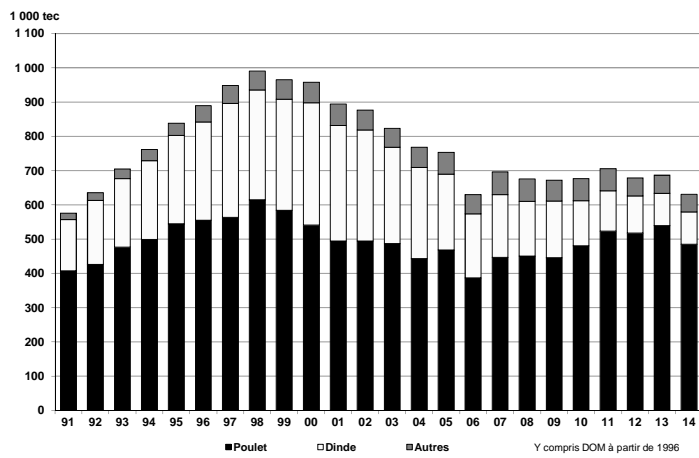

Source : FranceAgriMer d'après Douanes

Structure des importations françaises de volaille

Animaux vivants, viandes et préparations

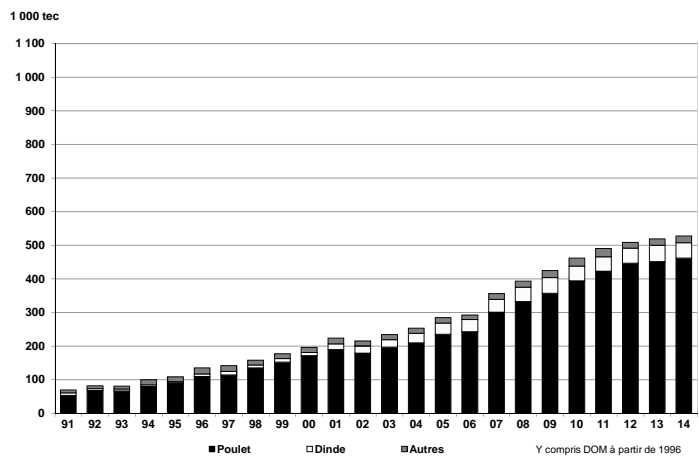

Source : FranceAgriMer d'après Douanes

LES ÉCHANGES DANS LE SECTEUR VOLAILLE

- en valeur -

- animaux vivants, viandes et préparations -

millions d'euros	2008	2009	2010	2011	2012	2013	2014	14-13
EXPORTATIONS								
Total volaille	1 169,5	1 039,4	1 093,9	1 245,4	1 255,0	1 290,0	1 181,8	-108,2
vers l'UE à 27/28	794,6	706,1	696,9	744,3	742,7	775,6	748,3	-27,2
vers pays tiers	374,9	333,3	397,0	501,1	512,3	514,4	433,5	-81,0
Poulet	658,0	599,9	665,7	794,2	827,1	870,0	767,7	-102,3
vers l'UE à 27/28	363,7	328,8	339,2	373,2	398,9	434,2	411,0	-23,2
vers pays tiers	294,4	271,1	326,5	421,0	428,1	435,8	356,7	-79,2
Dinde	235,5	226,5	208,4	215,1	203,8	189,9	191,4	1,5
vers l'UE à 27/28	191,5	191,0	172,4	174,9	160,2	153,6	154,7	1,1
vers pays tiers	43,9	35,6	36,1	40,1	43,6	36,4	36,7	0,4
Canard	261,1	200,6	207,1	224,3	185,6	195,6	192,4	-3,2
vers l'UE à 27/28	225,1	174,7	173,6	185,2	147,9	156,1	155,6	-0,5
vers pays tiers	36,1	25,9	33,5	39,1	37,8	39,5	36,8	-2,7
Pintade	12,5	11,3	11,5	10,7	37,6	33,8	29,4	-4,3
vers l'UE à 27/28	12,1	10,9	10,7	10,0	34,9	31,1	26,4	-4,7
Oie	2,3	1,0	1,2	1,2	0,9	0,7	0,9	0,2
vers l'UE à 27/28	2,2	0,6	1,0	1,0	0,8	0,6	0,6	0,1
IMPORTATIONS								
Total volaille	726,8	746,7	840,6	986,6	1 055,3	1 110,4	1 118,5	8,1
de l'UE à 27/28	642,9	663,7	765,8	902,0	970,9	1 040,4	1 042,0	1,6
des pays tiers	83,8	83,0	74,8	84,6	84,4	70,0	76,5	6,4
Poulet	563,1	578,8	666,9	794,3	868,5	905,4	915,4	10,0
de l'UE à 27/28	507,6	522,6	613,0	731,3	800,2	848,6	852,6	4,0
des pays tiers	55,5	56,2	53,8	63,0	68,2	56,8	62,8	6,0
Dinde	108,5	110,7	110,4	125,9	126,1	141,8	139,1	-2,7
de l'UE à 27/28	82,2	88,6	94,8	110,6	115,7	133,0	128,6	-4,4
des pays tiers	26,3	22,2	15,6	15,3	10,3	8,8	10,5	1,7
Canard	48,2	52,5	57,5	61,4	55,2	55,3	57,5	2,3
de l'UE à 27/28	46,1	47,9	52,1	55,1	49,5	50,9	54,4	3,5
des pays tiers	2,0	4,6	5,4	6,3	5,7	4,4	3,2	-1,3
Pintade	0,7	0,2	0,1	0,3	0,5	0,3	0,3	-0,1
de l'UE à 27/28	0,7	0,2	0,1	0,3	0,3	0,3	0,3	-0,0
Oie	6,4	4,5	5,7	4,7	5,2	7,6	6,2	-1,5
de l'UE à 27/28	6,4	4,5	5,7	4,7	5,2	7,6	6,2	-1,5
SOLDE	442,7	292,6	253,3	258,8	199,7	179,5	63,3	-116,3

Source : FranceAgriMer d'après Douanes (UE à 27 de 2008 à 2012, UE à 28 en 2013 et 2014)

Exportations en valeur dans le secteur volaille en 2014

TOTAL = 1,214 milliard d'euros

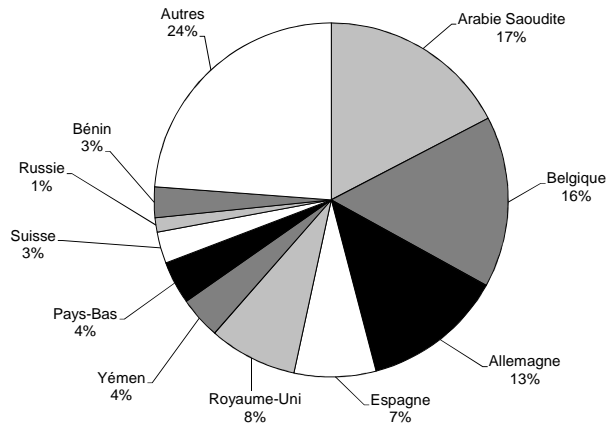

Source : FranceAgriMer d'après Douanes

Importations en valeur dans le secteur volaille en 2014

TOTAL = 1,149 milliard d'euros

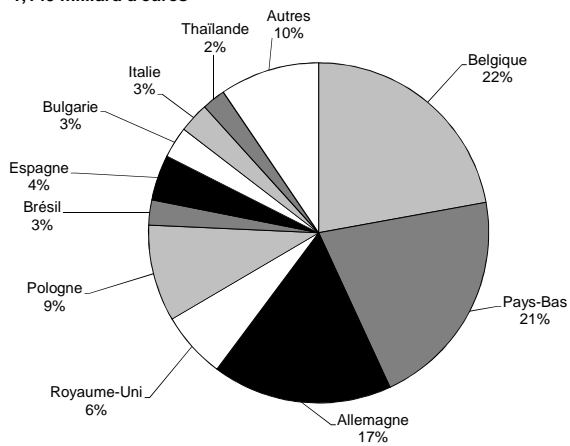

Source : FranceAgriMer d'après Douanes

LES PRIX DANS LE SECTEUR VOLAILLE

	Source	Unité	2008	2009	2010	2011	2012	2013	2014	%14/13
Aliment (formule moindre coût lissé)	Itavi	Base 100 janv. 2006								
poulet standard			159,7	126,5	142,3	172,7	189,4	184,8	161,9	-12,4
poulet label			161,4	125,4	141,1	175,9	190,7	188,3	163,5	-13,1
dinde			158,9	130,4	143,7	169,5	187,6	186,0	166,1	-10,7
canard à rôtir			162,8	124,3	141,4	177,6	191,9	187,4	161,4	-13,8
pintade	155,9	124,3	139,1	170,7	186,0	182,9	160,7	-12,1		
Détail Indice des prix à la consommation volaille	Insee	Base 100 1998	138,6	140,0	140,6	150,4	154,3	159,4	159,8	0,2
Prix achats des ménages* (hors abats, gros achats)	Kantar	€/kg								
poulet			5,9	5,9	5,8	6,3	6,4	6,6	6,8	2,4
dinde			7,6	7,6	7,8	8,2	8,4	8,7	8,8	1,5
canard			10,2	10,2	10,8	11,2	11,4	11,8	12,1	2,6
pintade			7,9	7,8	7,9	8,4	8,7	8,8	8,8	0,6
élaborés de volaille	8,4	8,3	8,3	8,6	8,8	8,7	8,8	0,6		

* Mesurés par Kantar Worldpanel à partir des relevés effectués auprès d'un panel de 12 000 ménages.

LA CONSOMMATION DE VOLAILLE

- achats déclarés des ménages -

Quantités Indice base 100 en 2008	2008	2009	2010	2011	2012	2013	2014	%14/13
Poulet	100,0	102,9	110,1	108,7	110,2	112,9	111,8	-0,9
Dinde	100,0	97,2	98,7	95,9	94,6	91,7	88,7	-3,3
Canard	100,0	97,6	100,3	97,8	104,8	99,2	98,6	-0,6
Pintade	100,0	102,8	107,6	100,2	101,6	94,0	91,7	-2,4
Élaborés de volailles	100,0	104,4	113,0	111,1	113,2	117,6	119,4	1,6

Source : FranceAgriMer d'après Kantar Worldpanel

LA PRODUCTION* D'ŒUFS DE POULE

	2008	2009	2010	2011	2012	2013	2014	%14/13
1 000 tecoq								
Production intérieure	921	897	928	847	843	973	973	=
Œufs à couver	72	74	79	83	84	84	85	1,1
Œufs de consommation	849	823	849	765	759	889	888	-0,1
Milliards d'œufs								
Production intérieure	15,2	14,8	15,3	14,0	13,9	16,0	16,0	=
Œufs à couver	1,2	1,3	1,4	1,4	1,5	1,5	1,5	1,1
Œufs de consommation	13,9	13,5	13,9	12,5	12,4	14,6	14,6	-0,1

Source : FranceAgriMer d'après SSP

* La production est estimée grâce à un modèle de prévision basé sur les mises en place de poulettes pour la ponte. Ce modèle a été rénové en 2010. La nouvelle série démarre en 2005.

Production d'œufs de poule en France

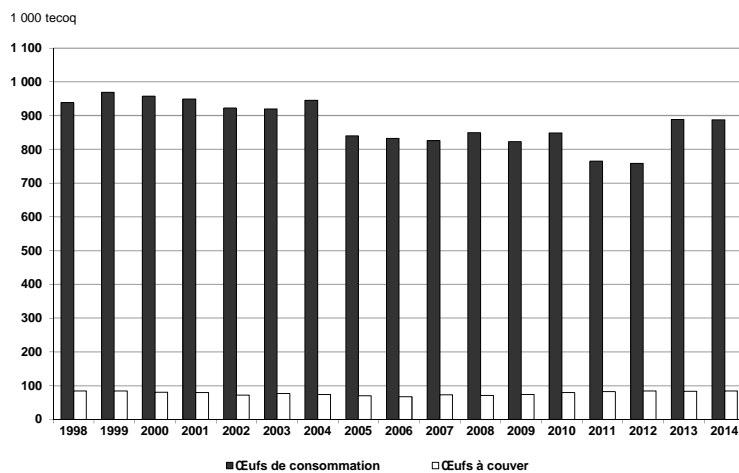

Source : FranceAgriMer d'après SSP

LES ÉCHANGES DANS LE SECTEUR ŒUF

- en volume -

1 000 tecoq	2008	2009	2010	2011	2012	2013	2014	14-13
EXPORTATIONS				112,4	121,3	129,4	136,9	7,4
Œufs à couvrir				14,2	14,0	12,9	15,7	2,8
Œufs en coquille				23,3	26,7	31,4	34,8	3,4
vers l'UE à 27/28				18,4	22,3	28,1	32,2	4,1
vers pays tiers				4,9	4,4	3,4	2,6	-0,7
Produits d'œufs	93,7	88,1	80,7	74,8	80,5	85,1	86,3	1,2
vers l'UE à 27/28	83,8	78,9	70,9	66,3	73,5	75,5	75,8	0,4
vers pays tiers	9,9	9,1	9,7	8,6	7,1	9,7	10,5	0,9
IMPORTATIONS				128,6	154,7	120,8	108,4	-12,4
Œufs à couvrir				3,8	4,5	2,6	4,3	1,7
Œufs en coquille				58,6	72,9	47,1	33,0	-14,0
de l'UE à 27/28				58,6	72,7	47,0	33,0	-14,0
des pays tiers				0,0	0,3	0,0	0,0	0,0
Produits d'œufs	68,7	62,6	72,8	66,1	77,3	71,1	71,0	-0,1
de l'UE à 27/28	67,9	61,0	71,6	66,1	76,3	71,0	71,0	0,0
des pays tiers	0,8	1,6	1,2	0,0	1,0	0,1	0,0	-0,1
SOLDE				-16,2	-33,4	8,6	28,5	19,9
Œufs à couvrir				10,4	9,5	10,3	11,4	1,1
Œufs en coquille				-35,3	-46,2	-15,6	1,8	17,4
Produits d'œufs	25,0	25,5	7,9	8,7	3,3	14,0	15,3	1,3

Note : entre 2006 et 2010, les données d'échanges d'œufs en coquille et à couvrir n'étaient pas disponibles en poids.

Source : FranceAgriMer d'après Douanes (UE à 27 de 2008 à 2012, UE à 28 en 2013 et 2014)

LES ÉCHANGES DANS LE SECTEUR ŒUF

- en valeur -

millions d'euros	2008	2009	2010	2011	2012	2013	2014	14-13
EXPORTATIONS	217,9	210,4	221,3	185,0	213,2	217,0	234,3	17,3
Œufs à couvrir	76,7	75,4	79,1	78,3	81,7	79,4	90,7	11,3
Œufs en coquille	43,2	46,4	55,3	30,2	37,7	39,5	42,9	3,4
vers l'UE à 27/28	34,4	36,9	46,0	22,5	30,2	33,5	37,9	4,3
vers pays tiers	8,7	9,5	9,3	7,8	7,5	6,0	5,0	-1,0
Produits d'œufs	97,9	88,6	86,9	76,5	93,9	98,0	100,8	2,7
vers l'UE à 27/28	75,8	72,6	68,6	60,2	75,8	73,4	71,9	-1,6
vers pays tiers	22,1	16,0	18,3	16,4	18,0	24,6	28,9	4,3
IMPORTATIONS	117,2	130,5	122,8	113,7	208,8	140,3	139,7	-0,5
Œufs à couvrir	9,5	12,6	10,7	11,7	28,7	26,7	36,4	9,7
Œufs en coquille	60,6	72,4	57,1	52,3	96,2	43,4	34,6	-8,8
de l'UE à 27/28	60,0	72,0	56,7	51,7	95,3	43,0	34,2	-8,8
des pays tiers	0,5	0,4	0,4	0,6	0,9	0,4	0,4	0,1
Produits d'œufs	47,1	45,4	55,0	49,7	83,9	70,2	68,7	-1,5
de l'UE à 27/28	46,8	44,9	54,5	49,7	82,8	70,1	68,7	-1,4
des pays tiers	0,3	0,5	0,4	0,0	1,1	0,1	0,0	-0,1
SOLDE	100,7	79,9	98,5	71,3	4,4	76,7	94,6	17,9
Œufs à couvrir	67,2	62,8	68,4	66,6	52,9	52,7	54,2	1,5
Œufs en coquille	-17,4	-26,0	-1,8	-22,1	-58,5	-3,9	8,2	12,1
Produits d'œufs	50,8	43,1	31,9	26,8	10,0	27,9	32,1	4,2

Source : FranceAgriMer d'après Douanes (UE à 27 de 2008 à 2012, UE à 28 en 2013 et 2014)

Exportations en valeur dans le secteur œuf en 2014

TOTAL = 234,3 millions

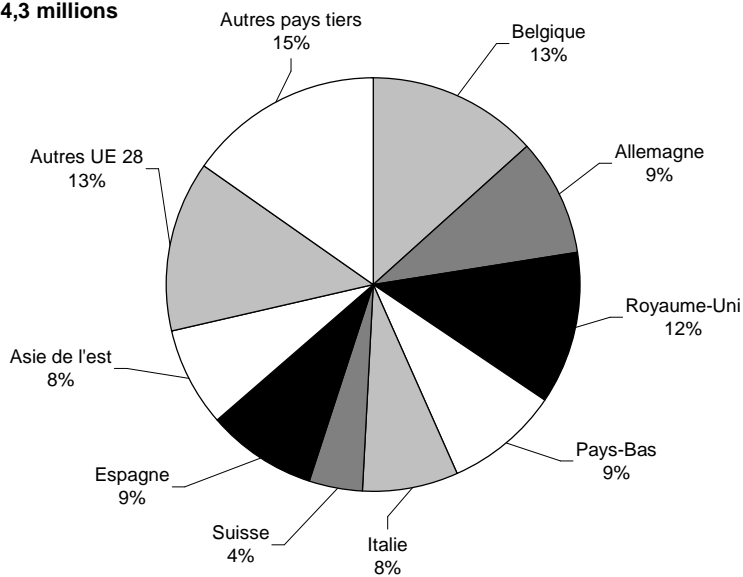

Source : FranceAgriMer d'après Douanes

Importations en valeur dans le secteur œuf en 2014

TOTAL = 139,7 millions d'euros

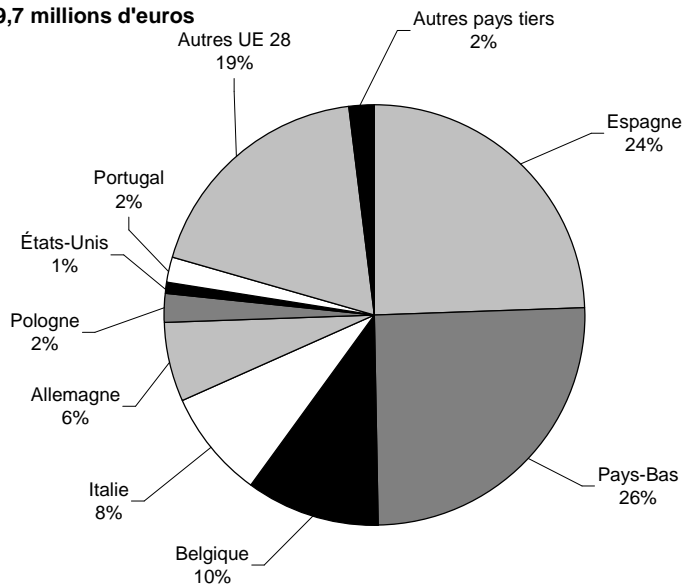

Source : FranceAgriMer d'après Douanes

LES ÉCHANGES D'OVOPRODUITS

- en volume -

1 000 tecocq	2008	2009	2010	2011	2012	2013	2014	14-13
EXPORTATIONS	93,7	88,1	80,7	74,8	80,5	85,1	86,3	1,2
Ovoproduits alimentaires	82,4	78,7	72,1	63,7	62,3	66,4	67,7	1,4
Liquides	53,8	52,1	42,5	36,6	39,5	40,8	40,5	-0,3
Entiers	16,4	17,2	10,8	7,5	10,9	11,7	11,2	-0,5
Jaunes	34,4	32,7	28,8	26,7	84,8	86,6	82,0	-4,7
Albumines	3,0	2,3	3,0	2,4	2,8	2,8	4,5	1,7
Séchés	28,5	26,5	29,6	27,1	22,8	25,6	27,2	1,6
Entiers	12,2	11,1	13,0	11,6	42,8	55,1	53,5	-1,5
Jaunes	12,6	12,4	13,2	11,6	76,1	75,7	86,7	11,0
Albumines	3,7	3,0	3,5	3,8	2,9	3,3	3,6	0,4
Ovoproduits non	11,3	9,4	8,5	11,1	18,2	18,8	18,6	-0,1
Liquides	0,0	0,0	0,0	0,0	0,0	0,0	0,0	0,0
Séchés	11,3	9,4	8,5	11,1	87,9	90,4	89,7	-0,7
IMPORTATIONS	68,7	62,6	72,7	66,1	77,3	71,1	71,0	-0,1
Ovoproduits alimentaires	67,4	60,0	71,0	65,8	74,9	66,0	66,3	0,2
Liquides	56,5	49,0	58,7	53,9	58,1	56,7	56,3	-0,5
Entiers	19,9	17,5	25,1	23,6	34,9	36,5	32,4	-4,1
Jaunes	29,3	24,0	24,3	22,7	71,0	56,1	58,0	1,8
Albumines	7,4	7,6	9,3	7,6	5,5	7,6	10,0	2,4
Séchés	10,9	10,9	12,3	11,9	16,8	9,3	10,0	0,7
Entiers	2,9	3,4	3,9	3,0	17,8	16,4	16,4	0,0
Jaunes	7,2	6,8	7,7	8,0	82,8	33,2	38,9	5,8
Albumines	0,8	0,7	0,7	0,9	1,2	1,1	1,0	-0,1
Ovoproduits non	1,3	2,6	1,7	0,3	2,4	5,1	4,8	-0,4
Liquides	0,2	0,1	0,3	0,1	3,0	6,2	4,1	-2,1
Séchés	1,1	2,5	1,5	0,2	6,5	16,3	18,3	2,0
SOLDE	25,0	25,5	7,9	8,7	3,3	14,0	15,3	1,3
Ovoproduits alim. liquides	-2,7	3,1	-16,2	-17,3	-18,6	-15,9	-15,7	0,2
Ovoproduits alim. séchés	17,6	15,6	17,3	15,2	6,0	16,3	17,2	0,9
Ovoproduits non alim.	10,1	6,8	6,8	10,8	15,9	13,6	13,9	0,2

Source : FranceAgriMer d'après Douanes

LES ÉCHANGES D'OVOPRODUITS

- en valeur -

millions d'euros	2008	2009	2010	2011	2012	2013	2014	14-13
EXPORTATIONS	97,9	88,6	86,8	76,4	93,9	98,0	100,8	2,7
Ovoproduits alimentaires	94,5	85,6	84,0	72,7	87,9	91,5	94,0	2,5
Liquides	40,8	42,3	37,2	30,0	41,6	39,2	37,2	-2,0
Entiers	17,1	19,9	15,7	11,7	16,5	16,4	15,1	-1,3
Jaunes	19,8	19,2	17,5	14,9	20,6	18,5	14,9	-3,6
Albumines	3,9	3,2	4,0	3,4	4,5	4,3	7,2	2,9
Séchés	53,7	43,3	46,8	42,7	46,2	52,3	56,8	4,5
Entiers	15,2	12,9	14,1	11,9	12,0	14,1	13,2	-0,9
Jaunes	10,6	9,2	10,1	8,4	9,5	9,4	9,3	-0,1
Albumines	27,8	21,3	22,6	22,5	24,8	28,9	34,3	5,4
Ovoproduits non alim.	3,4	3,0	2,8	3,7	6,0	6,5	6,8	0,2
Liquides	0,0	0,0	0,0	0,0	0,0	0,0	0,0	0,0
Séchés	3,4	2,9	2,8	3,6	5,9	6,3	6,5	0,2
IMPORTATIONS	47,1	45,4	54,9	49,7	83,9	70,2	68,7	-1,5
Ovoproduits alimentaires	46,6	44,3	53,8	49,4	82,9	68,4	67,2	-1,1
Liquides	35,4	33,6	42,0	36,2	63,5	52,9	51,5	-1,4
Entiers	17,6	18,1	26,0	19,9	40,1	33,6	30,5	-3,1
Jaunes	12,3	10,1	10,6	11,0	17,7	12,2	10,6	-1,6
Albumines	5,4	5,4	5,5	5,4	5,7	7,1	10,3	3,3
Séchés	11,2	10,8	11,8	13,2	19,4	15,4	15,7	0,3
Entiers	2,4	3,0	3,6	3,8	4,6	4,1	4,0	-0,2
Jaunes	3,3	2,8	2,9	3,0	5,7	2,5	2,5	0,0
Albumines	5,5	5,0	5,2	6,4	9,1	8,8	9,3	0,5
Ovoproduits non alim.	0,5	1,1	1,1	0,3	1,0	1,8	1,5	-0,3
Liquides	0,2	0,2	0,6	0,2	0,3	0,7	0,5	-0,2
Séchés	0,3	0,7	0,4	0,1	0,6	1,0	0,9	-0,1
SOLDE	50,8	43,1	32,0	26,7	10,0	27,9	32,1	4,2
Ovoproduits alim. liquides	5,4	8,7	-4,9	-6,2	-21,9	-13,7	-14,2	-0,6
Ovoproduits alim. séchés	42,5	32,6	35,1	29,6	26,9	36,9	41,0	4,2
Ovoproduits non alim.	2,9	1,9	1,7	3,4	5,0	4,7	5,3	0,6

Source : FranceAgriMer d'après Douanes

Exportations françaises d'ovoproduits en valeur

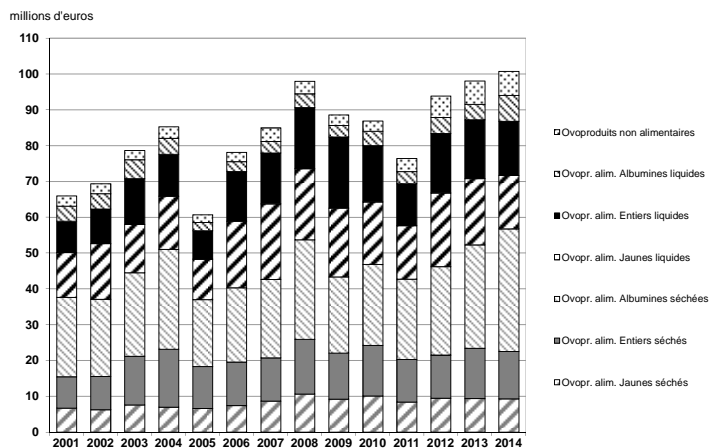

Source : FranceAgriMer d'après Douanes

Importations françaises d'ovoproduits en valeur

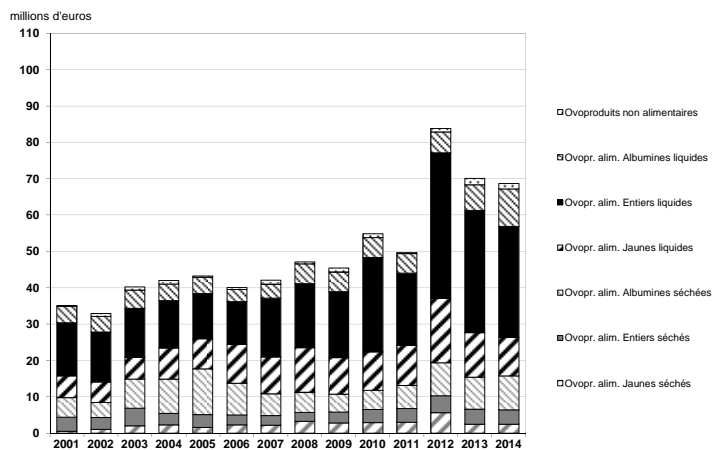

Source : FranceAgriMer d'après Douanes

LES PRIX DANS LE SECTEUR ŒUF

	Source	Unité	2008	2009	2010	2011	2012	2013	2014	%14/13
Aliment pouleuse (formule moindre coût lissé)	Itavi	Base 100 janv. 2006	155,9	124,3	139,1	170,7	186,0	182,9	160,2	-12,4
Production d'œufs Indice des prix à la production	Insee	Base 100 2010	111,8	118,4	100,0	111,6	169,8	112,1	115,7	3,2
Détail Indice des prix à la consommation	Insee	Base 100 1998	122,2	122,8	122,4	123,7	128,0	128,0	125,8	-1,7
Prix achats des ménages	Kantar	€/œuf	0,178	0,181	0,181	0,188	0,198	0,199	0,196	-1,8

* Mesurés par Kantar Worldpanel à partir des relevés effectués auprès d'un panel de 12.000 ménages.

LA CONSOMMATION D'ŒUFS

- achats déclarés des ménages -

Quantités Indice base 100 en 2008	2008	2009	2010	2011	2012	2013	2014	%14/13
Œuf de poule	100,0	103,1	106,3	105,5	106,4	108,8	108,6	-0,2

Source : FranceAgriMer d'après Kantar Worldpanel

LA PRODUCTION DE FOIE GRAS

tonnes	2008	2009	2010	2011	2012	2013	2014*	%14*/13
Foie gras de canard	19 060	18 407	19 189	19 653	18 754	18 602	18 849	1,3
Foie gras d'oie	523	521	471	482	478	467	462	-1,1
TOTAL	19 583	18 928	19 660	20 135	19 232	19 069	19 311	1,3

* Données semi-définitives

Source : FranceAgriMer d'après SSP

Production française de foie gras

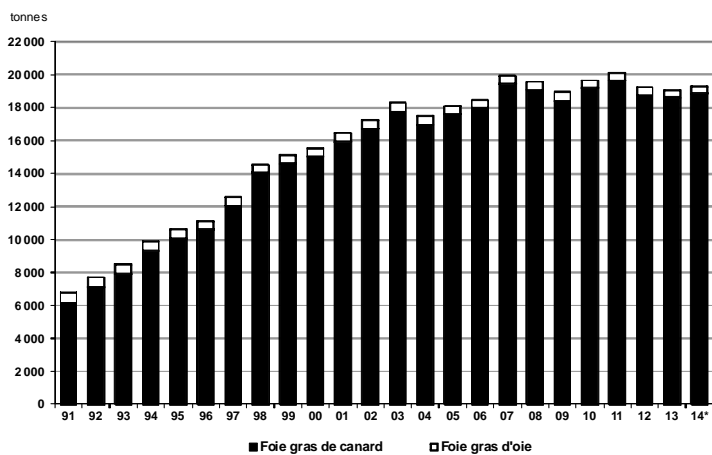

* Données semi-définitives

Source : FranceAgriMer d'après SSP

LES ÉCHANGES DANS LE SECTEUR FOIE GRAS

- en volume -

- hors préparations et conserves -

tonnes	2008	2009	2010	2011	2012	2013	2014	14-13
EXPORTATIONS	2 681	2 169	2 595	2 234	2 272	2 322	2 456	134
Foie gras frais	1 636	1 261	1 225	1 070	1 207	1 000	935	-65
<i>canard</i>	1 529	1 169	1 122	933	1 086	888	826	-62
vers l'UE à 27/28	878	685	610	486	486	406	365	-41
Espagne	509	415	323	253	236	162	142	-20
Belgique	131	85	110	63	65	63	58	-5
vers pays tiers	650	484	512	447	599	482	461	-20
Suisse	284	249	265	242	331	217	192	-24
Japon	164	113	134	117	156	169	174	4
<i>oie</i>	107	91	103	137	121	112	109	-3
vers l'UE à 27/28	73	68	71	111	101	88	88	=
Allemagne	39	34	43	35	37	35	36	1
vers pays tiers	34	24	32	25	20	24	21	-3
Hong-Kong	7	5	14	11	4	10	5	-4
Foie gras congelé	1 045	908	1 370	1 164	1 065	1 322	1 521	199
vers l'UE à 27/28	549	517	609	514	498	598	741	143
Espagne	408	339	422	349	319	315	345	30
vers pays tiers	496	391	762	650	567	724	780	56
Japon	254	149	317	278	277	365	390	25
IMPORTATIONS	3 435	3 749	4 168	4 222	4 397	3 757	3 837	80
Foie gras frais	1 297	1 569	2 033	1 761	1 715	1 440	1 432	-8
<i>canard</i>	815	1 252	1 693	1 440	1 392	1 167	1 213	47
de l'UE à 27/28	815	1 252	1 693	1 439	1 392	1 167	1 213	47
Bulgarie	462	808	1 107	919	901	757	802	45
Hongrie	266	355	415	305	377	241	233	-8
des pays tiers	0	0	0	0	0	0	0	=
<i>oie</i>	482	317	340	321	323	273	219	-54
de l'UE à 27/28	482	317	340	321	323	273	219	-54
Hongrie	356	309	317	295	299	246	212	-35
Bulgarie	79	1	3	2	3	0	0	=
des pays tiers	0	0	0	0	0	0	0	=
Foie gras congelé	2 137	2 180	2 135	2 461	2 682	2 317	2 404	88
de l'UE à 27/28	2 137	2 152	2 103	2 448	2 682	2 317	2 404	88
Bulgarie	1 235	1 208	1 278	1 682	1 763	1 684	1 714	30
Hongrie	795	800	670	637	832	586	660	74
des pays tiers	0	28	33	14	0	0	0	=
SOLDE	-754	-1 580	-1 574	-1 988	-2 126	-1 435	-1 381	54
Foie gras frais	338	-309	-808	-691	-509	-440	-498	-57
Foie gras congelé	-1 092	-1 271	-765	-1 297	-1 617	-994	-883	111

Source : FranceAgriMer d'après Douanes (UE à 27 de 2008 à 2012, UE à 28 en 2013 et 2014)

LES ÉCHANGES DANS LE SECTEUR FOIE GRAS

- en valeur -

- hors préparations et conserves -

millions d'euros	2008	2009	2010	2011	2012	2013	2014	14-13
EXPORTATIONS	62,6	47,1	54,1	51,0	51,3	54,6	57,4	2,8
Foie gras frais	38,7	27,5	27,0	24,3	27,0	23,3	21,6	-1,7
<i>canard</i>	35,1	24,6	23,5	21,1	24,2	20,6	18,9	-1,7
vers l'UE à 27/28	18,8	13,1	12,4	10,4	10,2	9,1	8,3	-0,8
Espagne	9,9	6,6	5,8	4,6	4,0	3,1	2,6	-0,5
Belgique	3,0	2,1	2,3	1,8	2,0	1,9	1,7	-0,2
vers pays tiers	16,4	11,6	11,2	10,7	14,0	11,5	10,6	-0,9
Suisse	6,5	5,7	5,6	5,2	7,1	5,2	4,2	-1,0
Japon	4,8	2,8	3,4	3,2	4,1	4,5	4,4	-0,1
<i>oie</i>	3,6	2,9	3,5	3,2	2,9	2,7	2,7	0,1
vers l'UE à 27/28	2,5	2,1	2,5	2,3	2,2	1,9	1,9	=
Allemagne	1,3	1,0	1,5	1,3	1,3	1,2	1,2	=
vers pays tiers	1,1	0,8	1,0	1,0	0,7	0,8	0,8	=
Hong-Kong	0,2	0,2	0,4	0,4	0,1	0,3	0,2	-0,1
Foie gras congelé	23,9	19,5	27,1	26,7	24,3	31,4	35,8	4,5
vers l'UE à 27/28	11,7	10,3	11,9	10,8	10,2	11,7	15,1	3,4
Espagne	7,9	6,4	7,2	6,3	5,6	5,8	6,1	0,3
vers pays tiers	12,2	9,2	15,3	15,9	14,1	19,6	20,7	1,1
Japon	6,7	3,7	7,9	7,2	7,3	10,8	11,1	0,3
IMPORTATIONS	52,0	49,2	51,8	58,3	59,9	50,1	47,8	-2,3
Foie gras frais	21,7	21,8	26,6	25,7	25,0	19,6	18,1	-1,5
<i>canard</i>	12,2	15,4	19,6	17,8	17,4	13,9	13,7	-0,2
de l'UE à 27/28	12,2	15,4	19,6	17,8	17,4	13,9	13,7	-0,2
Bulgarie	7,1	10,1	12,1	12,4	10,7	8,9	8,6	-0,3
Hongrie	3,8	4,4	5,1	4,1	5,2	3,3	3,1	-0,2
des pays tiers	0,0	0,0	0,0	0,0	0,0	0,0	0,0	=
<i>oie</i>	9,5	6,4	7,0	7,8	7,6	5,7	4,4	-1,3
de l'UE à 27/28	9,5	6,4	7,0	7,8	7,6	5,7	4,4	-1,3
Hongrie	7,4	5,7	6,4	7,2	6,8	4,7	4,1	-0,7
Bulgarie	1,4	0,4	0,0	0,0	0,1	0,0	0,0	=
des pays tiers	0,0	0,0	0,0	0,0	0,0	0,0	0,0	=
Foie gras congelé	30,3	27,4	25,1	32,7	34,9	30,5	29,7	-0,8
de l'UE à 27/28	30,3	27,0	24,8	32,5	34,9	30,5	29,7	-0,8
Bulgarie	17,4	15,8	15,3	19,8	21,5	22,5	21,5	-0,9
Hongrie	11,5	10,0	8,2	11,2	12,5	7,4	7,7	0,2
des pays tiers	0,0	0,4	0,3	0,2	0,0	0,0	0,0	=
SOLDE	10,6	-2,1	2,3	-7,3	-8,6	4,5	9,7	5,1
Foie gras frais	17,0	5,8	0,3	-1,3	2,0	3,7	3,5	-0,2
Foie gras congelé	-6,5	-7,9	2,0	-6,0	-10,6	0,8	6,1	5,3

Source : FranceAgriMer d'après Douanes (UE à 27 de 2008 à 2012, UE à 28 en 2013 et 2014)

LES ABATTAGES CONTRÔLÉS DE LAPIN

	2008	2009	2010	2011	2012	2013	2014	%14/13
LAPINS millions de têtes	37,1	35,1	34,7	34,0	33,2	31,9	31,7	-0,6
1 000 tonnes	51,2	48,5	48,0	47,3	45,7	44,3	44,0	-0,6

Source : FranceAgriMer d'après SSP

Abattage contrôlés de lapins

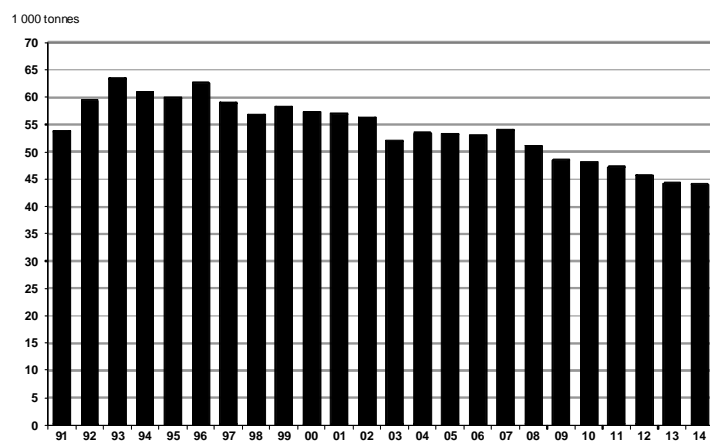

Source : FranceAgriMer d'après SSP

LES ÉCHANGES DE LAPIN

- en volume -

tec	2008	2009	2010	2011	2012	2013	2014	14-13
EXPORTATIONS								
Animaux vivants				694	425	599	444	-155
Viandes	6 401	6 100	5 625	6 032	4 458	5 326	6 367	1041
vers l'UE à 27/28	5 526	5 397	5 148	5 470	4 175	4 823	5 632	809
Italie	1 079	1 569	1 051	1 341	1 304	1 856	1 906	50
Allemagne	1 276	1 225	989	1 012	831	702	669	-33
Belgique	1 606	1 024	887	975	751	753	576	-178
Espagne	648	610	880	776	369	366	749	383
Royaume-Uni	227	337	420	185	197	215	217	2
vers pays tiers	875	703	477	563	283	503	735	232
Suisse	231	72	119	117	131	79	63	-16
IMPORTATIONS								
Animaux vivants				735	770	788	615	-173
Viandes	1 834	1 874	2 504	2 112	2 844	2 360	2 472	112
de l'UE à 27/28	907	956	1 279	1 139	1 442	1 585	2 015	430
Espagne	509	423	718	610	839	891	702	-189
Belgique	177	259	338	253	322	637	1 242	605
Hongrie	47	94	102	152	55	0	8	8
des pays tiers	927	918	1 225	973	1 403	775	458	-318
Chine	867	897	1 193	927	1 403	762	456	-305
SOLDE			3 121	3 880	1 268	2 777	3 724	947
Solde viande	4 567	4 226	3 121	3 920	1 614	2 966	3 895	929

Note : les données d'échanges de lapins vivants ne sont pas disponibles en poids de 2006 à 2010
 Source : FranceAgriMer d'après Douanes (UE à 27 de 2008 à 2012, UE à 28 en 2013 et 2014)

LES ÉCHANGES DE LAPIN

- en valeur -

millions d'euros	2008	2009	2010	2011	2012	2013	2014	14-13
EXPORTATIONS	28,1	28,4	27,1	30,8	23,2	26,9	27,2	0,3
Animaux vivants	2,7	4,8	4,4	5,1	2,5	3,7	2,9	-0,9
Viandes	25,5	23,6	22,8	25,8	20,8	23,2	24,4	1,2
vers l'UE à 27/28	23,0	22,6	21,6	24,4	19,4	21,1	21,9	0,8
Italie	3,2	5,1	3,3	4,6	4,3	5,8	5,5	-0,3
Allemagne	7,0	7,0	5,9	6,2	5,4	4,8	4,5	-0,4
Belgique	7,0	4,9	4,5	4,7	4,1	3,9	3,2	-0,7
Espagne	2,1	2,1	3,0	2,7	1,3	1,2	2,3	1,1
Royaume-Uni	0,9	0,8	1,0	0,9	1,0	1,0	1,2	0,2
vers pays tiers	2,5	1,1	1,2	1,3	1,3	2,1	2,5	0,4
Suisse	1,3	0,4	0,7	0,7	0,8	0,6	0,5	-0,0
IMPORTATIONS	9,4	9,3	11,4	10,0	12,0	10,9	8,9	-2,0
Animaux vivants	2,9	2,6	2,7	2,6	2,7	3,3	2,6	-0,7
Viandes	6,4	6,7	8,8	7,4	9,3	7,6	6,3	-1,3
de l'UE à 27/28	3,7	3,5	4,6	4,1	5,2	4,7	4,9	0,2
Espagne	2,2	1,8	2,7	2,2	3,1	3,3	2,7	-0,6
Belgique	0,6	0,8	0,9	0,8	1,1	1,2	2,0	0,8
Hongrie	0,1	0,3	0,5	0,8	0,3	0,0	0,0	0,0
des pays tiers	2,8	3,2	4,2	3,3	4,1	2,9	1,4	-1,5
Chine	2,6	3,1	4,1	3,0	4,1	2,8	1,3	-1,4
SOLDE	18,8	19,1	15,7	20,8	11,2	16,0	18,3	2,3
Solde viande	19,0	16,9	14,0	18,4	11,4	15,6	18,1	2,5

Source : FranceAgriMer d'après Douanes (UE à 27 de 2008 à 2012, UE à 28 en 2013 et 2014)

Exportations en valeur dans le secteur lapin* en 2014

TOTAL = 27,2 millions d'euros

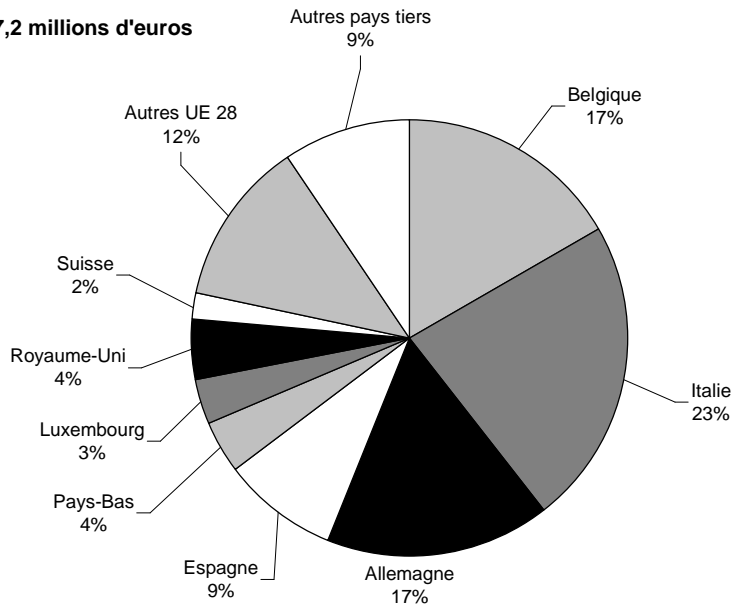

* animaux vivants et viande

Source : FranceAgriMer d'après Douanes

Importations en valeur dans le secteur lapin* en 2014

TOTAL = 9 millions d'euros

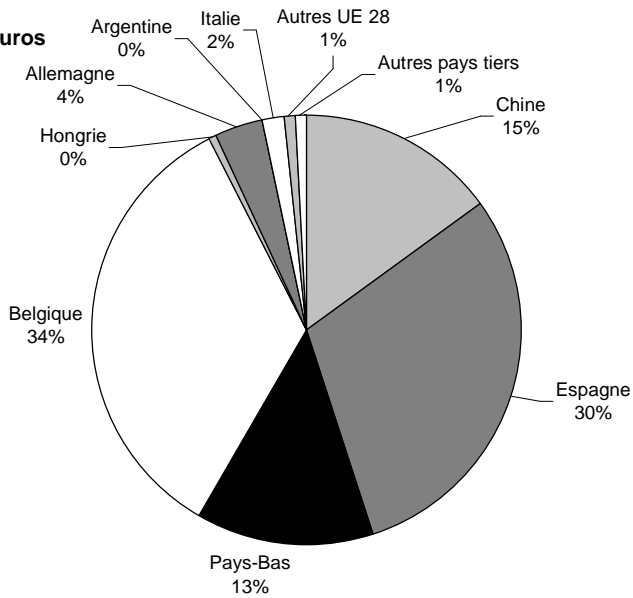

* animaux vivants et viande

Source : FranceAgriMer d'après Douanes

LES PRIX DANS LE SECTEUR LAPIN

	Source	Unité	2008	2009	2010	2011	2012	2013	2014	%14/13
Aliment lapin (formule moindre coût)	Itavi	Base 100 janv. 2006	167,2	110,9	129,6	167,7	180,8	189,8	164,4	-13,4
Production lapin Indice des prix à la	Insee	Base 100 2010	101,1	100,0	100,0	109,5	112,6	117,5	114,4	-2,7
Détail Prix achats des Ensemble lapin	Kantar	€/kg	8,37	8,37	8,39	8,62	8,63	8,95	9,07	1,3

* Mesurés par Kantar Worldpanel à partir des relevés effectués auprès d'un panel de 12.000 ménages.

LA CONSOMMATION DE LAPIN

- achats déclarés des ménages -

Quantités Indice base 100 en 2008	2008	2009	2010	2011	2012	2013	2014	%14/13
Lapin	100,0	93,8	98,8	92,3	91,0	86,0	85,5	-0,6

Source : FranceAgriMer d'après Kantar Worldpanel

LES LIVRAISONS DE LAIT DE VACHE

millions litres	2008	2009	2010	2011	2012	2013	2014	%14/13
Alsace	287	278	281	290	288	290	310	7,0
Aquitaine	643	613	615	628	597	542	530	-2,2
Auvergne	1 064	1 044	1 077	1 101	1 092	1 067	1 129	5,8
Basse-Normandie	2 601	2 457	2 635	2 742	2 679	2 701	2 872	6,3
Bourgogne	359	353	359	379	366	348	369	6,0
Bretagne	4 988	4 664	4 909	5 145	5 091	5 136	5 401	5,2
Centre	458	441	440	471	468	442	463	4,8
Champagne-Ardenne	665	655	637	662	654	648	686	6,0
Franche Comté	1 074	1 091	1 125	1 161	1 129	1 132	1 224	8,2
Haute-Normandie	835	799	818	872	848	835	872	4,4
Île-de-France	43	43	42	45	43	41	41	=
Languedoc-Roussillon	85	83	82	85	86	82	83	2,3
Limousin	179	170	170	175	169	155	160	3,3
Lorraine	1 225	1 204	1 218	1 293	1 255	1 225	1 322	7,9
Midi-Pyrénées	853	824	819	842	824	773	774	0,2
Nord-Pas-de-Calais	1 263	1 232	1 259	1 315	1 305	1 324	1 407	6,3
PACA	27	26	26	26	25	23	23	0,5
Pays de la Loire	3 497	3 334	3 418	3 609	3 625	3 615	3 841	6,3
Picardie	889	881	887	930	901	888	921	3,7
Poitou-Charentes	687	669	657	680	660	612	628	2,7
Rhône-Alpes	1 404	1 371	1 396	1 463	1 420	1 397	1 445	3,5
TOTAL	23 125	22 231	22 871	23 912	23 521	23 274	24 504	5,3

Source : FranceAgriMer, SSP

NOMBRE DE PRODUCTEURS DE LAIT DE VACHE PAR RÉGION

- producteurs ayant une activité livraison -

	2008	2009	2010	2011	2012	2013	2014	%14/13
Alsace	883	842	816	778	747	725	700	-3,4
Aquitaine	2 717	2 512	2 365	2 136	2 028	1 783	1 668	-6,4
Auvergne	6 476	6 249	5 940	5 799	5 473	5 027	4 837	-3,8
Basse-Normandie	8 729	8 297	7 991	7 716	7 582	7 282	6 768	-7,1
Bourgogne	1 124	1 068	1 010	976	924	920	835	-9,2
Bretagne	15 471	15 876	14 181	13 617	13 384	13 089	12 434	-5,0
Centre	1 267	1 207	1 146	1 103	1 052	998	948	-5,0
Champagne-Ardenne	2 129	2 004	1 933	1 750	1 663	1 628	1 555	-4,5
Franche Comté	4 636	4 488	4 385	4 246	4 156	4 027	3 925	-2,5
Haute-Normandie	2 770	2 641	2 480	2 376	2 344	2 244	2 135	-4,9
Île-de-France	123	110	102	99	97	94	102	8,5
Languedoc-Roussillon	628	602	573	536	510	485	448	-7,6
Limousin	737	702	661	642	620	527	507	-3,8
Lorraine	3 894	3 745	3 574	3 503	3 325	3 159	3 020	-4,4
Midi-Pyrénées	3 779	3 536	3 339	3 071	2 991	2 774	2 597	-6,4
Nord-Pas-de-Calais	4 234	4 029	4 239	3 761	3 644	3 491	3 440	-1,5
PACA	209	200	192	183	174	167	148	-11,4
Pays de la Loire	10 837	10 501	10 033	9 694	9 395	9 119	8 702	-4,6
Picardie	2 801	2 630	2 471	2 393	2 272	2 178	2 063	-5,3
Poitou-Charentes	1 939	1 787	1 686	1 581	1 494	1 369	1 266	-7,5
Rhône-Alpes	7 220	6 853	6 590	6 368	5 987	5 874	5 483	-6,7
TOTAL	82 603	79 879	75 707	72 328	69 862	66 960	63 581	-5,0

Source : FranceAgriMer, SSP

BILAN DE FIN DE CAMPAGNE

- campagne du 1^{er} avril au 31 mars -

1 000 tonnes	2007/08	2008/09	2009/10	2010/11	2011/12	2012/13	2013/14	%13/12
Quantité nationale garantie disponible	24 136	24 741	24 982	25 231	25 484	25 736	25 998	1,0
Collecte brute	23 492	23 260	22 785	23 932	24 682	23 937	24 367	1,8
Correctif matière grasse	302	290	0	24	-104	-105	-164	55,8
Collecte corrigée	23 794	23 550	22 784	23 955	24 578	23 832	24 203	1,6
Bilan de fin de campagne	-343	-1 192	-2 198	-1 276	-906	-1 903	-1 795	-5,7

Source : FranceAgriMer

LA COLLECTE DE LAIT DE BREBIS

- par bassin de production -

1 000 litres	2008	2009	2010	2011	2012	2013	2014	% 14/13
Rayon de Roquefort et périphérie*	179 273	183 549	193 498	197 791	195 996	188 005	189 302	0,7
Corse	7 264	7 880	7 400	6 585	6 570	5 880	5 806	-1,3
Pyrénées-Atlantiques	63 477	66 253	71 527	76 166	72 230	48 320	46 146	-4,5
FRANCE	231 470	237 680	249 875	256 780	254 556	245 583	244 450	-0,5

*Regroupe les départements de l'Aude, l'Aveyron, le Gard, l'Hérault, la Lozère, le Tarn et le Tarn et Garonne
Source : FranceAgriMer, SAA

LA COLLECTE DE LAIT DE CHÈVRE

1 000 litres	2008	2009	2010	2011	2012	2013	2014	%14/13
Centre-ouest*	271 212	294 583	318 646	322 306	296 468	282 827	286 905	1,4
Centre	42 345	45 849	48 864	49 350	45 423	41 319	40 580	-1,8
Sud-ouest*	60 484	68 115	76 525	81 272	75 570	70 411	69 042	-1,9
Rhône Alpes	33 029	32 010	40 527	31 760	30 195	27 494	27 621	0,5
Autres	34 698	36 780	37 372	38 742	35 322	32 113	31 862	-0,8
FRANCE	441 768	477 337	521 934	523 429	482 976	454 164	456 009	0,4

*Centre-ouest : Poitou-Charentes et Pays de la Loire / Sud-ouest : Aquitaine, Midi-Pyrénées et Languedoc-Roussillon
Source : Statistique agricole annuelle / SSP

LES FABRICATIONS DANS LE SECTEUR LAITIER

- lait de vache -

millions litres ou tonnes	2008	2009	2010	2011	2012	2013	2014	%14/13
Laits conditionnés	3 722,2	3 557,9	3 536,6	3 459,5	3 632,3	3 610,1	3 459,8	-4,2
Yaourts et laits fermentés	1 573,1	1 582,4	1 615,4	1 635,3	1 646,0	1 673,4	1 604,3	-4,1
Desserts lactés frais	614,2	611,7	620,0	623,9	607,8	629,7	623,7	-1,0
Desserts lactés de conserve	43,8	47,4	48,8	51,6	46,9	44,4	41,3	-7,1
Crème conditionnée	355,7	359,2	375,5	415,6	445,7	404,0	421,4	4,3
Beurre et MGLA ⁽¹⁾	427,7	409,4	401,6	422,7	409,8	399,3	428,1	7,2
Poudre de lait écrémé	287,3	329,4	319,2	358,1	352,8	339,0	446,1	31,6
Autres poudres	165,2	123,3	121,9	115,4	113,1	134,5	142,4	5,8
Fromages hors fondus ⁽²⁾	1 752,7	1 737,5	1 829,5	1 829,5	1 846,9	1 860,4	1 860,4	=
Fromages frais	644,5	657,1	691,3	667,7	664,6	658,9	665,4	1,0
Pâtes pressées non cuites	244,0	236,6	241,6	238,6	237,8	248,9	248,9	=
Pâtes pressées cuites	325,8	304,2	334,3	359,8	378,4	330,9	342,1	3,4
Pâtes molles	437,7	428,5	437,9	433,3	431,0	431,3	422,8	-2,0
Pâtes persillées	36,5	39,6	39,1	39,4	38,3	37,9	37,9	=
Fromages fondus	104,8	97,3	102,8	101,6	96,5	140,3	136,9	-2,4
Laits concentrés conditionnés	11,4	12,0	11,6	7,9	10,6	10,9	9,6	-12,4
Caséines et caséinates	41,2	28,1	33,9	36,7	34,7	37,6	45,5	21,0
Poudres de lactosérum	626,2	571,5	607,5	618,0	598,7	605,9	601,0	-0,8

⁽¹⁾ en équivalent beurre

⁽²⁾ y compris fromages fondus fabriqués à partir de caillés frais

Source : FranceAgriMer, SSP

LES FABRICATIONS DE FROMAGES DE BREBIS

tonnes	2008	2009	2010	2011	2012	2013	2014	%14/13
Roquefort	20 701	19 369	19 271	19 467	18 920	18 823	17 806	-5
Autres fromages	36 345	35 765	36 979	36 730	38 764	36 709	nd	-
TOTAL	57 046	55 134	56 249	56 196	57 684	55 533	nd	-

Source : FranceAgriMer, SSP

LES FABRICATIONS DE FROMAGES DE CHÈVRE

tonnes	2008	2009	2010	2011	2012	2013	2014	%14/13
Bûchettes de chèvre	37 057	36 185	37 720	38 435	44 929	45 254	45 617	0,8
Autres fromages pur chèvre	54 197	55 705	54 692	55 026	49 777	47 373	47 301	-0,2
TOTAL	91 255	91 890	92 412	93 461	94 706	92 627	92 918	0,3

Source : FranceAgriMer, SSP

LES ÉCHANGES DES PRINCIPAUX PRODUITS INDUSTRIELS

- en volume -

1 000 t	2008	2009	2010	2011	2012	2013	2014	% 14/13
EXPORTATIONS								
Total Beurre (en eq beurre)								
(en l'état + anhydre)	69,9	75,7	84,0	82,1	102,8	79,5	98,8	24,4
vers l'UE à 27/28	49,5	52,4	56,8	53,5	71,3	44,7	61,1	36,6
vers pays tiers	20,4	23,2	27,3	28,6	31,5	34,8	37,8	8,7
Poudre de lait écrémé	121,6	119,2	188,2	205,3	221,5	164,6	251,9	53,1
vers l'UE à 27/28	86,0	86,2	123,1	109,4	112,9	83,0	104,7	26,3
vers pays tiers	35,6	32,9	65,0	95,9	108,7	81,6	147,2	80,3
Poudre grasse	147,7	85,8	85,8	73,6	77,4	78,3	86,0	9,8
vers l'UE à 27/28	102,1	44,8	52,0	42,2	44,0	49,5	50,5	2,0
vers pays tiers	45,6	41,0	33,8	31,4	33,3	28,8	35,5	23,3
Lactosérum	343,5	306,0	321,4	369,6	324,4	338,6	345,3	2,0
vers l'UE à 27/28	217,4	173,6	186,6	219,9	169,4	163,7	184,7	12,8
vers pays tiers	126,2	132,4	134,8	149,7	155,0	174,9	160,6	-8,1
Caséines/caséinates	29,2	26,7	26,5	31,2	34,4	27,5	33,1	20,5
vers l'UE à 27/28	19,0	17,1	16,3	16,7	19,2	16,9	18,8	11,2
vers pays tiers	10,2	9,6	10,1	14,6	15,2	10,5	14,3	35,4
Aliments veaux	78,6	75,5	74,6	67,6	76,9	66,6	70,5	5,9
vers l'UE à 27/28	71,5	68,8	68,3	60,1	68,8	60,8	61,1	0,6
vers pays tiers	7,1	6,7	6,3	7,5	8,1	5,8	9,4	61,8
IMPORTATIONS								
Total Beurre (en eq beurre)								
(en l'état + anhydre)	140,7	146,5	163,2	156,9	162,4	186,8	207,0	10,8
de l'UE à 27/28	138,6	146,4	162,4	153,5	159,9	181,8	200,9	10,5
des pays tiers	2,1	0,1	0,8	3,4	2,5	5,0	6,2	22,6
Poudre de lait écrémé	29,7	26,7	24,9	35,9	37,8	34,3	25,2	-26,6
de l'UE à 27/28	29,6	26,4	24,4	35,9	37,5	34,2	24,9	-27,3
des pays tiers	0,1	0,4	0,5	0,0	0,3	0,1	0,3	169,7
Poudre grasse	16,6	20,9	25,0	26,0	22,1	28,6	35,9	25,4
de l'UE à 27/28	16,5	20,8	24,7	26,0	22,0	28,4	35,9	26,3
des pays tiers	0,1	0,2	0,3	0,0	0,0	0,2	0,0	-98,9
Lactosérum	259,1	229,7	275,9	293,6	287,6	377,4	441,2	16,9
de l'UE à 27/28	195,5	186,2	235,8	253,0	248,1	335,9	393,0	17,0
des pays tiers	63,6	43,5	40,1	40,6	39,6	41,5	48,2	16,1
Caséines/caséinates	7,1	6,8	7,2	6,6	6,0	5,6	5,8	3,4
de l'UE à 27/28	5,4	5,1	5,8	5,9	5,2	4,8	5,2	7,8
des pays tiers	1,6	1,7	1,4	0,7	0,7	0,8	0,6	-23,2
Aliments veaux	78,3	76,9	90,1	105,8	103,0	105,1	107,1	1,9
de l'UE à 27/28	78,3	76,9	90,1	105,7	103,0	105,1	107,1	1,9
des pays tiers	0,0	0,0	0,0	0,0	0,0	0,0	0,0	-

Source : FranceAgriMer d'après douanes (UE à 27 de 2008 à 2012, UE à 28 en 2013 et 2014)

LES ÉCHANGES DE PRODUITS DE GRANDE CONSOMMATION

- en volume -

1 000 t	2008	2009	2010	2011	2012	2013	2014	% 14/13
EXPORTATIONS								
Lait liquide	952,3	886,8	921,8	996,0	928,7	903,3	945,5	4,7
vers l'UE à 27/28	894,9	831,0	862,8	935,3	854,1	820,6	856,8	4,4
vers pays tiers	57,4	55,8	59,0	60,7	74,6	82,7	88,7	7,3
Lait concentré	89,0	96,6	106,3	141,9	124,1	101,0	72,1	-28,6
vers l'UE à 27/28	87,1	95,8	104,6	140,1	122,8	100,1	70,6	-29,5
vers pays tiers	1,9	0,9	1,7	1,9	1,4	0,9	1,5	65,5
Crème	102,5	183,2	239,5	354,2	291,1	277,2	241,4	-12,9
vers l'UE à 27/28	82,8	161,6	213,1	321,3	249,3	227,9	186,0	-18,4
vers pays tiers	19,6	21,6	26,4	32,9	41,8	49,2	55,5	12,6
Yoghourts et autres								
laits fermentés	439,3	433,2	449,2	464,4	511,0	482,7	453,5	-6,0
vers l'UE à 27/28	431,9	426,9	440,1	456,0	501,5	471,6	444,2	-5,8
vers pays tiers	7,5	6,3	9,0	8,4	9,5	11,0	9,3	-15,2
Fromages	599,4	590,5	639,4	669,5	675,4	697,8	672,2	-3,7
vers l'UE à 27/28	520,0	513,5	548,8	572,4	575,3	587,9	567,8	-3,4
vers pays tiers	79,5	77,0	90,6	97,1	100,1	109,9	104,4	-4,9
IMPORTATIONS								
Lait liquide	340,9	396,2	384,4	410,5	407,7	384,9	365,2	-5,1
de l'UE à 27/28	340,8	396,1	384,4	410,5	407,7	384,9	365,2	-5,1
des pays tiers	-	-	-	-	-	-	-	-
Lait concentré	54,4	70,2	74,3	71,5	70,8	72,0	71,0	-1,4
de l'UE à 27/28	46,8	62,9	72,4	71,5	70,8	72,0	71,0	-1,4
des pays tiers	7,6	7,3	2,0	0,0	0,0	0,0	0,0	-
Crème	166,3	193,5	197,1	163,6	161,4	153,0	160,9	5,1
de l'UE à 27/28	166,1	193,4	197,0	163,2	161,3	152,9	160,8	5,1
des pays tiers	-	0,1	0,1	0,5	0,1	0,1	0,1	-11,1
Yoghourts et autres								
laits fermentés	132,8	112,4	109,0	108,1	100,2	87,6	85,5	-2,4
de l'UE à 27/28	129,1	109,3	105,8	105,7	96,8	86,0	82,6	-4,0
des pays tiers	3,8	3,1	3,2	2,4	3,4	1,6	2,9	86,6
Fromages	257,4	286,0	277,1	272,2	280,6	287,4	301,6	5,0
de l'UE à 27/28	252,2	280,2	271,2	265,8	275,0	282,2	296,5	5,1
des pays tiers	5,1	5,7	5,9	6,4	5,6	5,2	5,1	-1,7

Source : FranceAgriMer d'après douanes (UE à 27 de 2008 à 2012, UE à 28 en 2013 et 2014)

LES ÉCHANGES DES PRINCIPAUX PRODUITS INDUSTRIELS

- en valeur -

millions d'euros	2008	2009	2010	2011	2012	2013	2014	% 14/13
EXPORTATIONS	1 451,3	1 051,9	1 505,4	1 778,4	1 830,9	1 878,2	2 262,6	20,5
Total Beurre								
(en l'état + anhydre)	248,1	216,6	313,1	353,0	336,3	336,4	419,7	24,7
vers l'UE à 27/28	167,6	146,9	208,0	226,6	207,7	188,0	248,6	32,3
vers pays tiers	80,5	69,8	105,1	126,4	128,6	148,4	171,1	15,2
Poudre de lait écrémé	279,8	217,3	405,8	493,4	511,2	475,5	717,3	50,9
vers l'UE à 27/28	189,2	157,2	255,5	252,3	250,7	231,7	286,9	23,8
vers pays tiers	90,6	60,1	150,3	241,1	260,4	243,8	430,5	76,6
Poudre grasse	314,0	193,0	232,5	234,0	235,1	279,5	313,5	12,2
vers l'UE à 27/28	170,0	99,1	136,0	127,9	128,4	168,6	178,4	5,8
vers pays tiers	144,0	93,9	96,6	106,0	106,7	110,8	135,1	21,9
Lactosérum	277,2	204,1	296,3	384,6	411,8	474,4	452,7	-4,6
vers l'UE à 27/28	137,8	93,0	144,7	192,9	175,2	185,1	194,3	5,0
vers pays tiers	139,4	111,1	151,6	191,7	236,6	289,3	258,4	-10,7
Caséines/caséinates	233,5	136,6	159,0	215,5	224,9	206,2	253,6	23,0
vers l'UE à 27/28	151,2	87,8	97,2	115,3	124,1	128,0	143,3	12,0
vers pays tiers	82,3	48,8	61,8	100,2	100,8	78,2	110,4	41,1
Aliments veaux	98,7	84,3	98,7	98,0	111,7	106,2	105,7	-0,5
vers l'UE à 27/28	92,8	79,1	92,5	89,7	101,9	98,8	94,0	-4,8
vers pays tiers	5,9	5,2	6,1	8,3	9,7	7,4	11,6	58,2
IMPORTATIONS	793,3	659,6	920,4	1 090,3	989,3	1 242,5	1 312,6	5,6
Total Beurre								
(en l'état + anhydre)	421,7	370,7	539,9	616,2	527,0	706,8	759,1	7,4
de l'UE à 27/28	417,0	370,5	537,5	603,6	519,1	692,7	738,9	6,7
des pays tiers	4,7	0,2	2,4	12,5	7,9	14,2	20,2	42,9
Poudre de lait écrémé	72,0	48,2	54,4	84,4	86,4	99,4	77,1	-22,4
de l'UE à 27/28	71,7	47,6	53,3	84,4	85,6	99,1	76,0	-23,3
des pays tiers	0,3	0,6	1,0	-	0,8	0,3	1,1	-
Poudre grasse	44,1	44,0	59,1	70,7	58,4	82,3	106,9	29,8
de l'UE à 27/28	43,7	43,6	58,4	70,6	58,3	81,8	106,9	30,7
des pays tiers	0,4	0,4	0,8	0,1	0,1	0,6	0,0	-97,4
Lactosérum	128,9	95,1	142,7	171,7	173,3	206,3	219,3	6,3
de l'UE à 27/28	117,1	89,4	135,5	162,4	163,1	194,7	205,0	5,3
des pays tiers	11,8	5,7	7,3	9,3	10,2	11,5	14,3	24,1
Caséines/caséinates	44,6	29,2	35,0	39,1	37,5	38,1	40,9	7,4
de l'UE à 27/28	35,9	22,5	27,8	35,2	33,1	33,4	36,6	9,5
des pays tiers	8,8	6,7	7,1	3,9	4,4	4,7	4,3	-7,8
Aliments veaux	82,0	72,3	89,3	108,2	106,7	109,6	109,2	-0,4
de l'UE à 27/28	82,0	72,3	89,3	108,1	106,7	109,6	109,1	-0,4
des pays tiers	-	-	-	-	-	-	-	-
SOLDE	658,1	392,3	584,9	688,2	841,6	635,6	950,0	

Source : FranceAgriMer d'après douanes (UE à 27 de 2008 à 2012, UE à 28 en 2013 et 2014)

LES ÉCHANGES DE PRODUITS DE GRANDE CONSOMMATION

- en valeur -

millions d'euros	2008	2009	2010	2011	2012	2013	2014	% 14/13
EXPORTATIONS	3 832,0	3 594,6	3 871,3	4 193,8	4 258,7	4 406,4	4 390,8	-0,4
Lait liquide	433,0	337,5	371,0	404,2	390,9	419,1	430,1	2,6
vers l'UE à 27/28	402,4	308,5	340,7	370,0	346,1	367,4	370,4	0,8
vers pays tiers	30,6	29,0	30,3	34,1	44,8	51,7	59,7	15,6
Lait concentré	89,8	81,2	94,7	130,8	111,6	106,8	73,9	-30,8
vers l'UE à 27/28	85,4	80,0	92,3	127,2	108,2	104,1	69,9	-32,8
vers pays tiers	4,4	1,2	2,4	3,5	3,5	2,7	4,0	46,6
Crème	144,2	148,7	211,2	305,2	257,2	266,8	260,0	-2,6
vers l'UE à 27/28	98,6	104,2	156,2	232,0	165,1	158,2	135,0	-14,7
vers pays tiers	45,5	44,5	55,0	73,2	92,1	108,6	124,9	15,1
Yoghourts et autres								
 laits fermentés	543,9	521,0	528,0	550,6	624,7	611,8	596,7	-2,5
vers l'UE à 27/28	524,3	508,1	507,5	531,6	604,4	590,6	576,2	-2,4
vers pays tiers	19,7	12,9	20,5	19,0	20,3	21,1	20,5	-3,1
Fromages	2 621,1	2 506,2	2 666,5	2 803,0	2 874,1	3 002,0	3 030,2	0,9
vers l'UE à 27/28	2 149,2	2 046,9	2 132,5	2 228,2	2 254,7	2 330,8	2 383,0	2,2
vers pays tiers	471,9	459,3	534,0	574,8	619,4	671,1	647,1	-3,6
IMPORTATIONS	1 623,6	1 611,6	1 685,1	1 834,4	1 832,4	1 996,9	2 086,1	4,5
Lait liquide	180,3	188,2	181,2	195,6	183,1	204,4	206,5	1,0
de l'UE à 27/28	180,2	188,2	181,2	195,6	183,1	204,4	206,5	1,0
des pays tiers	-	-	-	-	-	-	-	-
Lait concentré	64,9	70,7	80,3	87,0	83,0	107,1	111,9	4,5
de l'UE à 27/28	60,3	67,1	78,8	87,0	83,0	107,0	111,9	4,5
des pays tiers	4,6	3,5	1,4	0,0	0,0	0,0	0,0	230,0
Crème	206,8	211,2	254,8	297,6	296,5	331,0	320,1	-3,3
de l'UE à 27/28	206,5	211,0	254,5	296,6	296,1	330,6	319,5	-3,3
des pays tiers	0,3	0,2	0,3	0,9	0,4	0,5	0,5	5,1
Yoghourts et autres								
 laits fermentés	153,2	122,0	110,8	111,1	109,7	105,5	105,7	0,2
de l'UE à 27/28	148,5	118,4	107,0	107,5	105,1	102,5	101,7	-0,7
des pays tiers	4,7	3,6	3,8	3,6	4,6	3,0	3,9	29,6
Fromages	1 018,4	1 019,6	1 058,0	1 143,2	1 160,0	1 248,9	1 342,0	7,4
de l'UE à 27/28	983,7	978,2	1 014,8	1 095,9	1 112,9	1 204,6	1 296,0	7,6
des pays tiers	34,8	41,4	43,2	47,3	47,1	44,3	45,9	3,6
SOLDE	2 208,4	1 983,0	2 186,2	2 359,4	2 426,3	2 409,5	2 304,7	

Source : FranceAgriMer d'après douanes (UE à 27 de 2008 à 2012, UE à 28 en 2013 et 2014)

LA CONSOMMATION DE PRODUITS LAITIERS

- achats déclarés des ménages -

Quantités en indice base 100 en 2008 Prix d'achat en €/l ou €/kg	Quantités achetées				Prix d'achat moyen			
	2012	2013	2014	% 14/13	2012	2013	2014	% 14/13
Lait de consommation	100,1	97,1	94,0	-3,2	0,78	0,79	0,81	2,5
Lait UHT	100,8	98,3	95,4	-2,6	0,71	0,73	0,76	3,1
Ultra-Frais	105,1	103,2	101,7	-1,8	2,42	2,41	2,45	1,7
Yaourts	103,5	101,7	100,6	-1,7	1,99	1,96	2,03	3,2
Fromages frais	114,4	110,6	105,3	-3,3	2,60	2,60	2,59	-0,6
Desserts frais	101,1	100,6	101,4	-0,5	3,31	3,32	3,35	0,9
Crèmes	115,1	118,8	121,3	2,9	3,12	3,15	3,19	1,3
Crème fraîche	114,1	118,5	120,2	3,7	2,89	2,88	2,91	1,0
Crème Longue Conserv.	116,0	118,7	121,6	2,2	3,11	3,17	3,22	1,6
Crème Aérosol	117,3	124,6	130,7	0,9	6,05	6,18	6,16	-0,4
Corps gras	99,2	100,5	100,2	0,9	5,47	5,52	5,54	0,5
Beurre en l'état	98,7	100,7	103,8	1,9	5,82	5,83	5,83	=
Matières gr. allégées	109,4	101,0	90,2	-7,8	5,47	5,64	5,78	2,5
Margarine	85,2	99,8	103,0	14,5	3,95	4,09	4,10	0,3
Fromages au lait de vache	107,2	108,0	107,8	0,7	8,65	8,69	8,84	1,7
Pâtes molles	98,8	97,1	94,4	-1,8	7,80	7,82	8,01	2,4
Pâtes pressées cuites	106,7	108,1	110,4	1,4	8,69	8,76	8,94	2,0
Pâtes pressées non cuites	106,3	107,4	103,7	1,0	9,67	9,82	10,05	2,4
Pâtes persillées	105,6	109,4	106,5	3,7	10,73	10,77	10,89	1,1
Pâtes fraîches	104,4	101,6	96,3	-2,7	11,05	11,23	11,94	6,3
Fromages au lait de brebis	103,1	107,3	105,5	3,9	15,08	14,92	14,97	0,3
Pâtes pressées non cuites	123,7	131,7	128,3	6,3	16,77	16,86	17,01	0,9
Roquefort	94,1	91,9	89,5	-5,7	15,38	15,32	15,44	0,8
Pâtes fraîches	109,4	126,1	124,7	14,9	9,71	9,48	9,51	0,4
Fromages au lait de chèvre	107,1	106,0	103,4	-1,1	11,38	11,59	12,34	6,5
Frais	119,8	124,9	131,0	4,2	12,48	12,65	13,32	5,3
Affinés	104,4	101,6	96,3	-2,7	11,05	11,23	11,94	6,3

Source : FranceAgriMer d'après Kantar Worldpanel

PRIX DU LAIT DE VACHE À LA PRODUCTION*

€/ 1 000 litres	2008	2009	2010	2011	2012	2013	2014	% 14/13
Aquitaine	338,38	280,69	300,26	324,85	311,85	342,15	nc	-
Auvergne-Limousin	325,52	268,36	295,28	322,91	308,46	342,36	357,94	4,6
Basse-Normandie	338,40	275,88	300,50	326,66	316,55	344,21	363,02	5,5
Bourgogne	336,68	277,19	299,05	323,30	316,20	340,96	368,81	8,2
Bretagne	331,68	263,92	295,73	324,06	312,01	338,97	361,45	6,6
Centre	334,82	273,98	296,35	321,82	311,37	341,61	365,52	7,0
Champagne-Ardenne	338,11	277,99	300,25	325,68	315,75	346,57	367,31	6,0
Franche Comté	356,73	326,74	343,08	364,71	357,42	379,89	nc	-
Haute-Normandie	342,44	281,91	308,04	329,48	315,79	343,70	359,00	4,5
Lorraine-Alsace	336,90	277,26	298,94	327,19	314,59	345,21	369,52	7,0
Midi-Pyrénées-PACA- Languedoc-Roussillon	337,84	274,38	300,34	326,84	311,54	344,36	362,30	5,2
Nord-Pas-de-Calais	341,50	274,41	304,82	328,27	316,78	347,30	370,69	6,7
Pays de la Loire	332,86	274,10	296,73	322,43	310,22	338,76	362,71	7,1
Picardie-Île-de-France	337,71	273,96	303,21	326,85	310,77	344,43	366,35	6,4
Poitou-Charentes	331,99	266,56	289,76	313,64	299,47	339,70	360,19	6,0
Rhône-Alpes	332,98	265,02	298,41	328,48	314,72	345,69	365,91	5,8
TOTAL	335,76	274,13	300,47	326,64	314,76	344,00	365,41	6,2

* toutes primes incluses, toutes qualités confondues, 38 g/litre de matière grasse, 32 g/litre de matière protéique, hors compléments de prix

Source : FranceAgriMer

LES PRIX DES PRODUITS INDUSTRIELS

- moyenne annuelle -

€/ tonne	2008	2009	2010	2011	2012	2013	2014	% 14/13
Beurre	2 620,4	2 400,3	3 306,9	3 836,8	3 165,5	3 657,3	3 531,1	-3,5
Poudre de lait écrémé (consommation animale)	2 015,3	1 648,6	(1)	(1)	(1)	(1)	(1)	-
Poudre de lait écrémé (consommation humaine)	2 218,4	1 791,8	2 186,1	2 436,5	2 368,1	3 045,8	2 644,8	-13,2
Poudre grasse	2 742,6	2 118,5	2 721,4	3 142,5	2 753,2	3 541,9	3 075,6	-13,2
Poudre de lactosérum (consommation animale)	436,3	480,9	669,8	845,8	909,4	960,3	886,3	-7,7

(1) n'est plus cotée depuis la semaine 30 de 2010

Source : FranceAgriMer, Atla

UNION
EUROPÉENNE /



LE CHEPTEL BOVIN

- enquête de décembre -

millions de têtes	2008	2009	2010	2011	2012	2013	2014	%14/13
Total bovins								
Belgique-Lux.	2,73	2,73	2,70	2,66	2,63	2,64	2,68	1,5
Danemark	1,60	1,62	1,63	1,61	1,61	1,58	1,55	-1,9
Allemagne	12,99	12,90	12,71	12,53	12,51	12,69	12,74	0,4
Grèce	0,68	0,68	0,68	0,68	0,69	0,65	0,66	0,9
Espagne	6,02	6,08	6,08	5,92	5,81	5,70	6,08	6,7
France	20,03	19,84	19,60	19,13	19,05	19,13	19,25	0,6
Irlande	6,30	6,23	5,92	5,93	6,25	6,31	6,24	-1,0
Italie	6,49	6,45	5,83	6,25	6,25	6,25	6,13	-2,0
Pays-Bas	4,00	4,00	3,96	3,91	3,99	4,09	4,17	1,9
Autriche	2,00	2,03	2,01	1,98	1,96	1,96	1,96	0,1
Portugal	1,50	1,45	1,50	1,52	1,50	1,47	1,55	5,3
Finlande	0,91	0,91	0,91	0,90	0,90	0,90	0,91	0,4
Royaume-Uni	9,91	9,90	9,90	9,68	9,75	9,68	9,69	0,1
Suède	1,51	1,48	1,47	1,45	1,44	1,44	1,44	-0,5
Total UE 15	76,65	76,29	74,90	74,14	74,33	74,49	75,05	0,7
Pologne	5,56	5,59	5,56	5,50	5,52	5,59	5,66	1,3
Rép. tchèque	1,36	1,36	1,32	1,34	1,32	1,33	1,37	3,1
Roumanie	2,68	2,51	2,00	1,99	2,01	2,02	2,07	2,6
Total NEM 12/13	13,30	13,09	12,49	12,46	12,52	10,48	10,64	1,6
TOTAL UE 27/28	89,95	89,38	87,39	86,61	86,84	84,97	85,69	0,8
Total vaches								
Belgique-Lux.	1,11	1,10	1,09	1,07	1,02	1,02	1,03	0,7
Danemark	0,67	0,68	0,68	0,68	0,68	0,66	0,64	-3,2
Allemagne	4,96	4,90	4,89	4,87	4,86	4,94	4,97	0,6
Grèce	0,31	0,31	0,31	0,29	0,28	0,29	0,30	5,2
Espagne	2,83	2,83	2,77	2,62	2,61	2,63	2,67	1,6
France	8,11	7,95	7,94	7,81	7,76	7,80	7,84	0,4
Irlande	2,20	2,16	2,10	2,12	2,19	2,17	2,17	0,1
Italie	2,20	2,25	2,12	2,15	2,39	2,41	2,40	-0,5
Pays-Bas	1,68	1,65	1,64	1,61	1,64	1,68	1,69	0,7
Autriche	0,80	0,80	0,79	0,78	0,77	0,77	0,77	0,2
Portugal	0,70	0,69	0,69	0,68	0,68	0,68	0,70	2,8
Finlande	0,34	0,34	0,34	0,34	0,34	0,34	0,34	0,6
Royaume-Uni	3,52	3,49	3,51	3,44	3,39	3,37	3,42	1,4
Suède	0,55	0,53	0,53	0,53	0,52	0,52	0,52	-0,8
Total UE 15	29,98	29,67	29,38	29,00	29,13	29,28	29,45	0,6
Pologne	2,77	2,68	2,64	2,57	2,47	2,44	2,40	-1,6
Rép. tchèque	0,55	0,56	0,54	0,56	0,54	0,55	0,57	2,4
Roumanie	1,51	1,44	1,20	1,19	1,18	1,19	1,21	3,8
Total NEM 12/13	6,61	6,39	6,09	6,05	5,91	6,11	6,14	0,4
TOTAL UE 27/28	36,59	36,06	35,48	35,05	35,03	35,40	35,59	0,5

Source : FranceAgriMer d'après Eurostat (UE à 27 et NEM 12 de 2008 à 2012, UE à 28 et NEM 13 en 2013 et 2014)

LE CHEPTEL BOVIN

- enquête de décembre -

millions de têtes	2008	2009	2010	2011	2012	2013	2014	%14/13
Vaches laitières								
Belgique-Lux.	0,56	0,56	0,56	0,56	0,55	0,56	0,57	0,3
Danemark	0,57	0,57	0,57	0,58	0,58	0,57	0,55	-3,5
Allemagne	4,23	4,17	4,18	4,19	4,19	4,27	4,30	0,7
Grèce	0,15	0,15	0,14	0,13	0,13	0,13	0,14	3,8
Espagne	0,89	0,83	0,85	0,80	0,83	0,86	0,84	-1,4
France	3,86	3,75	3,72	3,66	3,64	3,70	3,70	0,0
Irlande	1,02	1,02	1,01	1,04	1,06	1,08	1,13	4,2
Italie	1,83	1,88	1,75	1,75	2,01	2,07	2,07	-0,2
Pays-Bas	1,59	1,56	1,52	1,50	1,54	1,60	1,61	0,8
Autriche	0,53	0,53	0,53	0,53	0,52	0,53	0,54	1,5
Portugal	0,26	0,26	0,24	0,24	0,24	0,23	0,23	1,3
Finlande	0,29	0,29	0,28	0,28	0,28	0,28	0,28	0,3
Royaume-Uni	1,90	1,86	1,85	1,80	1,79	1,82	1,88	3,6
Suède	0,37	0,35	0,35	0,35	0,35	0,35	0,34	-0,6
Total UE 15	18,05	17,78	17,55	17,41	17,70	18,04	18,17	0,7
Pologne	2,70	2,58	2,53	2,45	2,35	2,30	2,25	-2,2
Rép. tchèque	0,40	0,38	0,38	0,37	0,37	0,38	0,37	-0,8
Roumanie	1,48	1,42	1,18	1,17	1,16	1,17	1,19	2,0
Total NEM 12/13	6,14	5,87	5,55	5,46	5,31	5,44	5,38	-1,0
TOTAL UE 27/28	24,19	23,66	23,11	22,87	23,01	23,48	23,56	0,3
Vaches nourrices								
Belgique-Lux.	0,54	0,53	0,53	0,52	0,47	0,46	0,47	1,3
Danemark	0,11	0,11	0,11	0,10	0,10	0,10	0,10	-1,0
Allemagne	0,73	0,73	0,71	0,68	0,67	0,67	0,67	0,1
Grèce	0,15	0,17	0,16	0,16	0,15	0,16	0,17	6,3
Espagne	1,95	2,00	1,92	1,82	1,78	1,77	1,82	3,0
France	4,25	4,20	4,22	4,15	4,11	4,11	4,14	0,8
Irlande	1,17	1,13	1,09	1,08	1,13	1,09	1,04	-4,0
Italie	0,37	0,37	0,37	0,39	0,38	0,34	0,33	-1,9
Pays-Bas	0,09	0,09	0,12	0,11	0,10	0,09	0,08	-2,3
Autriche	0,27	0,26	0,26	0,26	0,25	0,24	0,23	-2,8
Portugal	0,44	0,44	0,44	0,44	0,44	0,45	0,46	3,6
Finlande	0,05	0,05	0,06	0,06	0,06	0,06	0,06	1,9
Royaume-Uni	1,62	1,62	1,66	1,64	1,60	1,55	1,54	-1,2
Suède	0,18	0,18	0,18	0,18	0,18	0,18	0,17	-1,3
Total UE 15	11,92	11,89	11,83	11,59	11,42	11,24	11,28	0,3
Pologne	0,08	0,09	0,11	0,12	0,12	0,14	0,16	8,6
Rép. tchèque	0,15	0,17	0,17	0,18	0,18	0,18	0,19	9,2
Hongrie	0,06	0,06	0,07	0,08	0,08	0,10	0,10	8,3
Total NEM 12/13	0,47	0,51	0,54	0,59	0,60	0,68	0,75	11,5
TOTAL UE 27/28	12,39	12,40	12,37	12,18	12,02	11,92	12,03	1,0

Source : FranceAgriMer d'après Eurostat (UE à 27 et NEM 12 de 2008 à 2012, UE à 28 et NEM 13 en 2013 et 2014)

LE BILAN DU SECTEUR BOVIN

1 000 tec	2009	2010	2011	2012	2013	2014	%14/13
Production ΣUE 27/28	7 421,3	7 851,1	7 854,5	7 434,2	7 023,9	7 086,5	0,9
Production Indigène Brute	7 413,8	7 592,8	7 534,3	7 241,7	6 877,8	6 972,5	1,4
Commerce extérieur Animaux vivants							
Exportations	23,3	63,3	68,0	81,9	48,4	53,3	10,3
Importations	0,0	0,0	0,0	0,0	0,0	0,0	-
Abattages	7 390,6	7 529,6	7 466,3	7 159,8	6 829,4	6 919,2	1,3
Commerce extérieur Viandes & Conserves							
Exportations	95,8	253,4	319,0	217,9	192,5	249,3	29,5
Importations	354,7	315,7	284,1	271,5	323,0	321,8	-0,4
Variation de stock	0,0	0,0	0,0	0,0	0,0	0,0	
Consommation Indigène Brute	7 649,6	7 591,8	7 431,4	7 213,3	6 960,0	6 991,7	0,5
Consommation ΣUE 27/28	7 567,7	7 580,4	7 329,6	7 186,5	6 936,7	6 956,3	0,3
% Auto-appro.	98,0	100,2	102,8	100,8	99,2	100,2	1,1

Source : FranceAgriMer d'après Eurostat (UE à 27 de 2008 à 2012, UE à 28 en 2013 et 2014)

LES ABATTAGES REDRESSÉS DANS LE SECTEUR BOVIN

- veaux -

	2008	2009	2010	2011	2012	2013	2014	%14/13
Veaux (1 000 têtes)								
Belgique-Lux.	312,1	329,1	316,7	321,9	307,3	324,3	331,0	2,1
Danemark	10,5	2,1	1,6	0,7	1,5	1,3	1,3	=
Allemagne	316,4	302,3	315,2	329,2	338,0	314,0	319,0	1,6
Grèce	96,0	7,7	14,3	18,9	17,0	11,8	11,0	-6,3
Espagne	184,6	105,5	93,3	92,2	103,6	107,8	80,7	-25,1
France	1 630,0	1 470,4	1 464,7	1 439,5	1 378,5	1 334,3	1 307,8	-2,0
Irlande	1,1	3,4	3,2	3,1	1,0	2,2	2,6	19,5
Italie	872,9	846,0	859,7	799,7	763,2	667,3	634,0	-5,0
Pays-Bas	1 419,1	1 175,6	1 244,5	1 296,9	1 231,5	1 239,9	1 254,1	1,1
Autriche	80,7	80,2	77,5	73,3	70,1	69,1	67,2	-2,8
Portugal	143,4	78,8	66,0	72,3	72,6	60,8	53,6	-11,8
Finlande	7,4	0,8	1,0	1,1	0,8	1,1	1,3	25,2
Royaume-Uni	44,2	37,0	54,0	70,1	64,1	79,4	100,2	26,2
Suède	28,7	29,4	26,3	27,2	28,4	27,1	25,7	-5,0
Total UE 15	5 147,0	4 468,3	4 537,9	4 546,0	4 377,6	4 240,2	4 189,5	-1,2
Pologne	349,6	241,0	206,1	189,1	160,8	104,4	69,3	-33,6
Bulgarie	80,5	4,3	0,5	1,1	0,6	0,4	1,0	125,6
Roumanie	129,5	6,8	4,7	8,5	8,7	12,2	11,4	-6,4
Croatie	-	-	-	-	-	62,1	53,7	-13,5
Total NEM 12/13	658,0	305,7	264,5	245,1	214,0	220,7	182,1	-17,5
TOTAL UE 27/28	5 805,0	4 774,0	4 802,5	4 791,1	4 591,6	4 460,9	4 371,6	-2,0
Veaux (1 000 tonnes)								
Belgique-Lux.	51,1	52,7	49,6	51,2	50,0	52,2	53,1	1,7
Danemark	1,6	0,1	0,1	0,0	0,1	0,1	0,1	=
Allemagne	40,1	41,0	43,0	44,9	48,0	45,0	47,0	4,4
Grèce	14,9	0,8	1,8	2,2	1,8	1,2	1,2	-2,4
Espagne	28,9	17,1	15,5	15,1	17,5	18,3	13,4	-26,7
France	232,1	195,9	196,9	193,8	186,9	181,4	179,7	-0,9
Irlande	0,1	0,4	0,3	0,3	0,1	0,2	0,2	20,0
Italie	127,0	122,0	125,1	117,1	124,3	93,6	88,9	-5,1
Pays-Bas	223,0	164,7	175,9	180,9	177,8	181,2	183,0	1,0
Autriche	7,9	8,0	7,8	7,3	7,2	7,1	6,9	-3,1
Portugal	21,0	10,4	8,8	9,8	9,8	8,3	7,4	-11,3
Finlande	0,7	0,1	0,1	0,1	0,1	0,1	0,1	33,3
Royaume-Uni	1,3	1,2	2,1	3,1	3,1	3,6	3,4	-5,0
Suède	4,3	4,6	4,2	4,4	4,4	4,2	4,1	-3,3
Total UE 15	754,1	618,9	631,1	630,4	631,2	596,4	588,4	-1,3
Pologne	20,8	14,7	10,7	9,2	8,1	5,8	3,3	-44,1
Bulgarie	9,2	0,6	0,1	0,2	0,1	0,2	0,1	-20,0
Roumanie	16,1	0,8	0,6	1,1	1,0	1,3	1,2	-4,7
Croatie	-	-	-	-	-	5,0	4,0	-20,3
Total NEM 12/13	52,6	19,9	15,2	13,8	12,3	15,2	11,7	-22,7
TOTAL UE 27/28	806,7	638,9	646,3	644,2	643,5	611,6	600,1	-1,9

Source : FranceAgriMer d'après Eurostat (UE à 27 et NEM 12 de 2008 à 2012, UE à 28 et NEM 13 en 2013 et 2014)

LES ABATTAGES REDRESSÉS DANS LE SECTEUR BOVIN

- jeunes bovins et bœufs -

1 000 têtes	2008	2009	2010	2011	2012	2013	2014	%14/13
Jeunes bovins								
Belgique-Lux.	193,9	188,2	189,8	190,5	183,8	175,6	180,9	3,0
Danemark	248,5	101,8	103,0	104,8	87,4	90,5	88,9	-1,8
Allemagne	1 625,0	1 518,7	1 516,7	1 461,9	1 421,0	1 408,0	1 423,0	1,1
Grèce	24,4	0,0	0,0	122,2	115,5	101,5	87,4	-13,9
Espagne	1 204,0	781,6	663,5	618,0	567,7	567,6	580,1	2,2
France	1 081,3	958,4	987,1	954,8	915,5	980,6	961,6	-1,9
Irlande	139,4	151,2	191,5	232,0	245,1	219,9	233,4	6,1
Italie	1 838,2	1 771,5	1 730,6	1 567,3	1 422,3	1 203,7	951,5	-21,0
Pays-Bas	36,7	61,1	60,4	47,9	52,8	55,6	48,5	-12,7
Autriche	302,4	297,7	293,6	289,3	279,2	291,6	280,3	-3,9
Portugal	191,8	158,2	140,7	140,9	130,0	118,5	115,7	-2,3
Finlande	145,4	144,5	141,8	142,3	140,1	139,2	140,9	1,2
Royaume-Uni	288,1	293,0	371,5	333,9	303,6	314,2	271,8	-13,5
Suède	174,6	181,7	180,0	196,9	157,7	164,6	170,3	3,4
Total UE 15	7 493,7	6 607,7	6 570,3	6 402,8	6 021,6	5 831,1	5 534,4	-5,1
Pologne	628,4	640,1	686,5	657,2	636,3	621,6	739,6	19,0
Rép. tchèque	128,3	109,8	109,0	104,3	88,4	92,1	98,6	7,0
Lituanie	76,8	61,0	68,5	65,4	60,7	48,9	61,2	25,1
Total NEM 12/13	1 294,4	995,5	1 044,1	986,1	924,0	1 001,6	1 129,8	12,8
TOTAL UE 27/28	8 788,0	7 603,2	7 614,4	7 388,9	6 945,6	6 832,7	6 664,2	-2,5
Bœufs								
Belgique-Lux.	2,8	2,0	1,3	1,3	1,0	0,9	0,8	-3,5
Danemark	8,4	8,9	10,8	11,4	7,5	7,6	7,5	-1,3
Allemagne	33,8	40,2	35,3	29,0	24,0	22,0	23,0	4,5
Grèce	0,0	0,0	0,0	1,0	3,8	2,8	2,4	-14,5
Espagne	0,0	28,1	12,1	7,6	5,4	4,8	4,9	1,7
France	231,9	218,8	248,8	239,7	203,8	178,9	178,0	-0,5
Irlande	708,3	637,3	665,3	579,8	470,4	533,0	616,6	15,7
Italie	5,3	6,7	12,6	22,0	22,8	10,3	8,0	-21,7
Pays-Bas	0,0	0,0	0,0	0,0	0,0	0,0	0,0	-
Autriche	26,6	29,9	31,2	32,6	30,6	30,0	29,2	-2,6
Portugal	3,7	3,9	3,2	2,5	1,9	2,1	1,4	-31,9
Finlande	0,0	0,0	0,0	0,0	0,0	0,0	0,0	-
Royaume-Uni	999,2	969,9	1 016,4	1 017,0	964,1	914,0	984,1	7,7
Suède	44,3	43,3	40,9	46,6	26,9	30,8	33,4	8,7
Total UE 15	2 064,4	1 988,9	2 077,9	1 990,4	1 762,1	1 737,0	1 889,3	8,8
Pologne	0,1	0,1	0,3	0,2	1,3	0,1	0,0	-100,0
Estonie	1,5	0,6	0,6	0,6	0,4	0,3	0,3	-2,9
Slovénie	0,6	0,5	0,7	0,8	0,6	0,5	0,5	-7,5
Total NEM 12/13	38,0	6,7	6,4	6,3	8,1	5,8	5,7	-1,2
TOTAL UE 27/28	2 102,3	1 995,6	2 084,3	1 996,7	1 770,2	1 742,8	1 895,0	8,7

Source : FranceAgriMer d'après Eurostat (UE à 27 et NEM 12 de 2008 à 2012, UE à 28 et NEM 13 en 2013 et 2014)

LES ABATTAGES REDRESSÉS DANS LE SECTEUR BOVIN

- vaches et génisses -

1 000 têtes	2008	2009	2010	2011	2012	2013	2014	%14/13
Vaches								
Belgique-Lux.	317,0	281,4	306,5	339,6	325,8	303,1	319,8	5,5
Danemark	183,1	188,6	205,9	207,3	211,2	211,9	215,4	1,7
Allemagne	1 401,1	1 382,1	1 328,4	1 302,1	1 278,0	1 215,0	1 272,0	4,7
Grèce	28,5	26,7	27,9	30,8	31,1	29,6	30,1	1,6
Espagne	338,0	331,8	325,7	345,7	373,8	323,4	331,3	2,4
France	1 715,5	1 777,5	1 814,1	1 953,2	1 847,5	1 655,9	1 702,5	2,8
Irlande	330,2	329,6	337,3	337,5	336,8	371,3	367,9	-0,9
Italie	507,5	513,5	524,5	516,4	561,0	538,6	472,3	-12,3
Pays-Bas	424,3	509,3	465,3	468,9	446,6	435,6	464,5	6,6
Autriche	189,6	197,5	198,4	192,0	199,1	198,0	196,3	-0,9
Portugal	52,6	66,4	67,2	71,3	73,8	66,2	61,9	-6,4
Finlande	87,8	84,9	83,5	85,8	84,2	84,4	83,6	-0,9
Royaume-Uni	541,4	480,0	535,9	620,4	616,3	586,6	573,9	-2,2
Suède	139,3	152,2	146,7	137,5	146,4	138,1	140,2	1,5
Total UE 15	6 255,8	6 321,7	6 367,3	6 608,5	6 531,6	6 157,7	6 231,5	1,2
Pologne	505,3	490,2	475,4	476,9	472,0	379,4	493,2	30,0
Rép. tchèque	112,6	122,0	111,0	109,8	106,1	98,5	94,4	-4,1
Lituanie	81,3	80,8	72,7	72,8	74,2	72,9	67,1	-7,9
Total NEM 12/13	1 540,1	951,1	906,8	900,2	900,2	812,4	909,9	12,0
TOTAL UE 27/28	7 795,9	7 272,8	7 274,1	7 508,7	7 431,8	6 970,1	7 141,3	2,5
Génisses								
Belgique-Lux.	15,1	14,3	16,9	18,8	14,2	12,7	13,5	6,8
Danemark	44,0	44,5	43,1	44,2	45,1	44,3	46,5	5,0
Allemagne	474,3	476,9	507,3	509,2	485,0	471,0	474,0	0,6
Grèce	28,4	43,6	33,2	29,7	32,7	22,3	17,3	-22,3
Espagne	751,4	526,9	438,7	343,0	327,6	276,1	306,6	11,0
France	424,5	425,7	442,0	447,8	432,2	392,6	396,7	1,0
Irlande	485,9	478,8	515,8	484,9	427,1	458,9	522,6	13,9
Italie	610,4	622,3	662,0	635,0	660,3	546,5	448,5	-17,9
Pays-Bas	11,7	13,6	12,5	12,3	11,9	11,7	12,3	4,4
Autriche	91,8	94,5	101,6	100,6	100,8	103,6	102,9	-0,8
Portugal	57,9	64,5	62,1	55,5	51,3	45,4	40,9	-9,8
Finlande	34,3	35,3	36,4	37,1	37,6	40,4	42,7	5,5
Royaume-Uni	758,8	780,5	774,4	789,8	714,9	722,6	728,0	0,8
Suède	42,2	52,9	52,7	47,9	59,8	56,9	61,2	7,6
Total UE 15	3 830,6	3 674,3	3 698,8	3 555,9	3 400,5	3 205,0	3 213,7	0,3
Pologne	207,2	205,6	193,8	194,5	183,5	167,3	209,0	24,9
Rép. tchèque	23,0	25,6	24,6	23,9	23,1	21,5	19,9	-7,3
Lituanie	39,5	33,5	26,9	24,6	21,8	20,3	20,0	-1,2
Total NEM 12/13	437,6	330,4	307,9	306,9	286,5	282,9	320,2	13,2
TOTAL UE 27/28	4 268,2	4 004,7	4 006,8	3 862,8	3 687,0	3 487,9	3 533,8	1,3

Source : FranceAgriMer d'après Eurostat (UE à 27 et NEM 12 de 2008 à 2012, UE à 28 et NEM 13 en 2013 et 2014)

LES ABATTAGES REDRESSÉS DANS LE SECTEUR BOVIN

	2008	2009	2010	2011	2012	2013	2014	%14/13
Gros bovins (1 000 têtes)								
Belgique-Lux.	528,8	485,9	514,6	550,3	524,8	492,2	515,0	4,6
Danemark	484,0	343,8	362,8	367,7	351,2	354,3	358,3	1,1
Allemagne	3 534,3	3 417,9	3 387,7	3 302,3	3 208,0	3 116,0	3 192,0	2,4
Grèce	81,3	70,3	61,1	183,7	183,0	156,1	137,0	-12,2
Espagne	2 293,3	1 668,5	1 439,9	1 314,2	1 274,5	1 172,0	1 222,9	4,3
France	3 453,2	3 380,4	3 492,0	3 595,5	3 399,0	3 208,0	3 238,8	1,0
Irlande	1 663,8	1 597,0	1 709,9	1 634,2	1 479,3	1 583,2	1 740,5	9,9
Italie	2 961,3	2 914,1	2 929,8	2 740,7	2 666,4	2 299,0	1 880,3	-18,2
Pays-Bas	472,7	584,0	538,3	529,1	511,4	503,0	525,3	4,4
Autriche	610,3	619,6	624,9	614,5	609,7	623,3	608,7	-2,3
Portugal	306,0	293,0	273,2	270,1	256,9	232,1	220,0	-5,2
Finlande	267,4	264,7	261,7	265,2	262,0	264,0	267,2	1,2
Royaume-Uni	2 587,5	2 523,3	2 698,2	2 761,0	2 598,8	2 537,4	2 557,8	0,8
Suède	400,5	430,0	420,3	429,0	390,8	390,4	405,1	3,8
Total UE 15	19 644,4	18 592,6	18 714,4	18 557,5	17 715,8	16 990,7	16 990,7	0,0
Pologne	1 341,0	1 335,9	1 356,0	1 328,8	1 293,1	1 168,4	1 441,9	23,4
Rép. tchèque	264,3	257,8	244,9	238,3	217,9	212,2	213,2	0,4
Lituanie	197,6	175,2	168,2	162,8	156,7	142,0	148,3	4,4
Total NEM 12/13	3310,0	2283,7	2265,2	2199,5	2118,9	2102,8	2365,5	12,5
TOTAL UE 27/28	22 954,4	20 876,3	20 979,6	20 757,1	19 834,7	19 093,5	19 356,3	1,4
Gros bovins (1 000 tonnes)								
Belgique-Lux.	226,0	210,1	216,6	228,1	217,9	203,4	210,5	3,5
Danemark	127,1	97,9	103,5	102,2	97,0	97,8	99,4	1,6
Allemagne	1 169,6	1 131,6	1 134,9	1 106,1	1 081,0	1 051,0	1 076,0	2,4
Grèce	19,3	14,9	14,4	47,5	47,0	42,4	37,3	-12,1
Espagne	629,4	457,6	407,5	374,8	358,8	338,7	355,4	4,9
France	1 286,1	1 245,6	1 297,5	1 333,3	1 260,5	1 193,8	1 211,2	1,5
Irlande	537,1	513,8	558,1	545,5	494,6	516,7	580,7	12,4
Italie	937,9	918,5	937,3	880,4	854,1	745,2	607,8	-18,4
Pays-Bas	143,6	178,6	166,4	162,8	158,9	156,7	159,0	1,5
Autriche	213,2	215,6	217,0	213,4	213,9	220,2	214,8	-2,4
Portugal	87,5	79,6	73,4	73,0	68,7	62,6	59,9	-4,3
Finlande	81,2	80,7	81,7	82,3	80,0	80,1	82,0	2,3
Royaume-Uni	861,1	848,5	922,3	932,9	879,0	843,5	872,4	3,4
Suède	124,5	135,2	132,1	133,4	118,3	121,7	127,5	4,8
Total UE 15	6 443,8	6 128,3	6 262,7	6 215,9	5 929,7	5 673,7	5 693,8	0,4
Pologne	365,6	369,7	374,9	370,4	362,9	332,9	409,1	22,9
Rép. tchèque	79,4	76,0	73,4	71,3	64,9	64,1	64,8	1,1
Lituanie	46,5	43,4	42,1	40,6	39,5	36,4	38,7	6,4
Total NEM 12/13	802,9	623,4	620,6	606,2	586,7	591,0	665,2	12,5
TOTAL UE 27/28	7 246,8	6 751,7	6 883,3	6 822,1	6 516,4	6 264,8	6 359,0	1,5

Source : FranceAgriMer d'après Eurostat (UE à 27 et NEM 12 de 2008 à 2012, UE à 28 et NEM 13 en 2013 et 2014)

LES ABATTAGES ET LA PRODUCTION DANS LE SECTEUR BOVIN

- total bovins -

1 000 tec	2008	2009	2010	2011	2012	2013	2014	%14/13
Abattages redressés								
Belgique-Lux.	277,1	262,8	266,2	279,3	267,9	255,6	263,6	3,1
Danemark	128,7	98,0	103,6	102,2	97,1	97,9	99,5	1,6
Allemagne	1 209,8	1 172,6	1 177,9	1 151,1	1 129,0	1 096,0	1 123,0	2,5
Grèce	34,2	15,7	16,2	49,7	48,8	43,6	38,5	-11,8
Espagne	658,3	474,7	423,0	389,9	376,3	356,9	368,8	3,3
France	1 518,2	1 441,5	1 494,5	1 527,1	1 447,4	1 375,3	1 391,0	1,1
Irlande	537,2	514,2	558,3	545,8	494,7	516,9	580,9	12,4
Italie	1 064,9	1 040,5	1 062,4	997,6	978,4	838,8	696,6	-16,9
Pays-Bas	366,6	343,3	342,3	343,8	336,7	337,9	342,0	1,2
Autriche	221,2	223,7	224,8	220,7	221,1	227,3	221,7	-2,5
Portugal	108,5	90,0	82,2	82,9	78,5	70,9	67,3	-5,1
Finlande	81,9	80,8	81,8	82,4	80,1	80,2	82,1	2,3
Royaume-Uni	862,4	849,7	924,4	936,1	882,1	847,1	875,8	3,4
Suède	128,8	139,8	136,3	137,9	122,7	125,9	131,6	4,5
Total UE 15	7 198,0	6 747,3	6 893,8	6 846,3	6 560,9	6 270,2	6 282,2	0,2
Pologne	386,4	384,5	385,6	379,6	371,0	338,7	412,4	21,7
Rép. tchèque	80,0	76,5	73,9	71,8	65,4	64,6	65,3	1,1
Hongrie	32,4	28,8	26,7	25,7	24,3	22,1	22,7	2,6
Total NEM 12/13	855,5	643,3	635,8	620,0	599,0	559,3	637,0	13,9
TOTAL UE 27/28	8 053,5	7 390,6	7 529,6	7 466,3	7 159,8	6 829,4	6 919,2	1,3
Production indigène brute								
Belgique-Lux.	281,6	272,3	288,8	292,6	285,5	270,7	269,0	-0,6
Danemark	128,7	98,2	103,7	102,4	97,5	98,1	99,6	1,6
Allemagne	1 201,9	1 163,0	1 170,6	1 144,7	1 125,7	1 093,4	1 121,3	2,6
Grèce	28,0	4,4	11,0	46,5	40,8	41,3	37,1	-10,1
Espagne	657,1	473,5	429,4	398,6	399,7	371,3	382,6	3,0
France	1 651,1	1 619,2	1 722,5	1 839,5	1 676,1	1 462,9	1 467,0	0,3
Irlande	543,2	523,6	568,2	554,3	499,3	521,5	586,4	12,4
Italie	901,6	878,7	1 031,7	962,4	954,1	812,9	669,8	-17,6
Pays-Bas	370,1	342,1	346,9	398,0	337,0	342,6	346,1	1,0
Autriche	206,6	203,6	205,3	204,7	197,2	201,2	199,6	-0,8
Portugal	111,9	94,3	86,4	86,2	83,8	76,1	73,2	-3,9
Finlande	81,9	80,8	81,8	82,4	80,1	80,2	82,1	2,3
Royaume-Uni	858,1	840,7	915,9	928,7	874,9	842,9	872,7	3,5
Suède	128,8	139,8	136,3	137,9	123,1	125,9	131,6	4,5
Total UE 15	7 150,6	6 734,2	7 098,4	7 178,9	6 774,6	6 340,9	6 338,0	0,0
Pologne	393,2	390,2	393,2	386,3	373,8	337,4	408,4	21,1
Rép. tchèque	94,5	90,9	87,4	88,3	88,6	92,2	91,6	-0,7
Hongrie	37,1	35,0	41,5	34,3	31,2	30,6	28,9	-5,6
Total NEM 12/13	899,2	687,0	752,7	675,6	659,6	683,0	748,5	9,6
TOTAL UE 27/28	8 049,8	7 421,3	7 851,1	7 854,5	7 434,2	7 023,9	7 086,5	0,9

Source : FranceAgriMer d'après Eurostat (UE à 27 et NEM 12 de 2008 à 2012, UE à 28 et NEM 13 en 2013 et 2014)

LES IMPORTATIONS DANS LE SECTEUR BOVIN

- viandes et conserves -

1 000 tec	2008	2009	2010	2011	2012	2013	2014	14-13
Importations intra-communautaires								
Belgique-Lux.	67,1	70,0	76,1	77,4	70,1	73,7	71,4	-2,4
Danemark	93,6	100,9	124,5	117,3	113,8	116,9	118,9	2,1
Allemagne	256,0	263,3	298,4	335,9	287,5	321,2	326,3	5,1
Grèce	128,3	145,6	148,1	128,0	118,2	114,3	115,8	1,6
Espagne	97,4	114,4	124,5	114,1	114,6	112,1	115,1	3,0
France	394,9	398,5	398,8	364,3	377,0	372,3	358,7	-13,6
Irlande	34,3	31,0	43,5	53,1	44,0	32,3	29,0	-3,3
Italie	425,9	430,0	439,8	407,7	382,4	375,9	400,0	24,1
Pays-Bas	321,9	343,3	335,8	332,7	319,0	326,1	304,3	-21,9
Autriche	31,0	34,7	41,8	42,6	44,5	44,0	49,3	5,3
Portugal	89,6	106,2	93,6	98,4	88,4	99,9	111,0	11,2
Finlande	13,9	12,8	14,5	15,6	19,5	22,5	20,8	-1,7
Royaume-Uni	293,2	271,1	282,6	309,0	309,3	309,5	312,5	3,0
Suède	94,3	84,9	93,1	98,9	100,8	111,3	110,8	-0,4
Total UE 15	1 950,3	2 012,2	2 120,3	2 134,4	2 016,1	2 432,0	2 444,1	12,1
Pologne	9,9	12,2	18,7	16,8	14,9	16,1	19,0	2,9
Rép. tchèque	22,0	26,7	30,0	29,7	26,0	29,6	33,7	4,1
Hongrie	12,0	14,5	15,5	17,3	12,9	12,0	13,9	1,9
Croatie	-	-	-	-	-	10,1	15,7	5,6
Total NEM 12/13	118,7	118,8	129,6	124,5	108,8	132,5	166,5	34,0
TOTAL UE 27/28	2 069,0	2 131,0	2 249,9	2 258,9	2 124,8	2 564,5	2 610,6	46,2
Importations en provenance des pays tiers								
Belgique-Lux.	3,4	3,5	2,7	2,7	2,5	7,7	12,0	4,2
Danemark	2,2	2,8	2,1	1,7	2,0	2,0	1,9	-0,1
Allemagne	53,9	63,1	61,4	62,2	50,7	52,2	47,7	-4,4
Grèce	1,9	3,8	1,6	0,6	0,6	0,5	2,2	1,7
Espagne	24,9	26,8	22,1	20,3	18,3	18,5	19,4	0,8
France	8,4	8,8	8,0	6,6	4,8	5,2	7,1	2,0
Irlande	4,2	5,5	3,2	1,0	1,3	0,9	0,4	-0,6
Italie	37,9	54,8	54,2	52,8	54,6	62,4	59,1	-3,3
Pays-Bas	55,5	68,9	63,8	62,8	64,0	82,8	87,0	4,2
Autriche	0,0	0,0	0,0	0,1	0,0	0,1	0,1	=
Portugal	4,1	4,0	3,7	2,6	2,2	1,7	2,0	0,3
Finlande	0,8	0,9	0,9	0,6	0,7	0,4	0,3	-0,1
Royaume-Uni	107,3	111,8	91,6	67,8	66,4	79,2	74,8	-4,5
Suède	3,7	4,8	4,4	4,3	4,5	6,2	5,8	-0,4
Total UE 15	300,7	351,1	312,2	280,2	268,1	320,1	319,8	-0,2
Pologne	0,0	0,0	0,0	0,3	0,0	0,0	0,1	0,1
Rép. tchèque	0,1	0,1	0,1	0,1	0,2	0,1	0,0	-0,1
Hongrie	0,0	0,0	0,0	0,0	0,0	0,0	0,0	-
Croatie	-	-	-	-	-	1,1	0,0	-1,1
Total NEM 12/13	4,6	3,6	3,5	3,9	3,4	3,0	1,9	-1,0
TOTAL UE 27/28	305,3	354,7	315,7	284,1	271,5	323,0	321,8	-1,2

Source : FranceAgriMer d'après Douanes (UE à 27 et NEM 12 de 2008 à 2012, UE à 28 et NEM 13 en 2013 et 2014)

* Les animaux reproducteurs sont inclus dans la partie UE

LES EXPORTATIONS DANS LE SECTEUR BOVIN

- viandes et conserves -

1 000 tec	2008	2009	2010	2011	2012	2013	2014	14-13
Exportations intra-communautaires								
Belgique-Lux.	132,0	125,8	143,5	150,4	142,2	145,4	155,8	10,5
Danemark	68,4	79,8	84,5	84,7	85,5	87,8	88,5	0,7
Allemagne	440,3	454,0	432,6	407,7	360,2	381,6	387,6	6,0
Grèce	3,2	2,1	1,7	1,1	0,6	0,7	0,5	-0,1
Espagne	150,6	109,8	114,9	123,9	124,8	129,4	130,4	0,9
France	264,9	261,5	271,1	280,2	253,4	226,7	215,3	-11,4
Irlande	457,8	448,4	461,5	481,7	425,6	448,4	497,3	48,9
Italie	127,7	117,8	136,7	135,6	134,2	130,5	128,8	-1,6
Pays-Bas	468,7	493,1	451,9	488,2	454,2	462,6	449,1	-13,5
Autriche	95,0	104,5	103,2	101,1	104,5	110,2	114,2	4,0
Portugal	1,4	7,5	5,5	7,7	8,7	6,9	5,5	-1,4
Finlande	1,1	1,0	1,8	1,2	0,8	1,4	1,8	0,5
Royaume-Uni	94,2	99,9	131,4	167,5	136,1	126,6	130,9	4,3
Suède	4,9	2,9	2,0	2,2	2,2	11,4	12,4	0,9
Total UE 15	2 047,8	2 049,5	2 074,1	2 155,8	1 982,1	2 269,7	2 318,3	48,7
Pologne	207,1	238,2	250,1	198,8	219,8	302,8	305,8	3,0
Rép. tchèque	7,7	7,1	6,7	9,6	10,5	10,1	10,4	0,3
Hongrie	15,0	17,0	16,3	14,7	15,1	15,0	11,8	-3,3
Total NEM 12/13	265,2	299,0	307,2	259,5	283,0	370,0	374,2	4,2
Total UE 27/28	2 312,9	2 348,5	2 381,3	2 415,3	2 265,1	2 639,7	2 692,5	52,8
Exportations vers les pays tiers								
Belgique-Lux.	4,7	1,3	5,7	6,2	3,4	6,5	6,8	0,2
Danemark	6,9	7,3	17,5	12,9	8,3	6,9	6,7	-0,2
Allemagne	38,8	19,0	59,6	63,8	33,9	29,2	34,0	4,8
Grèce	0,2	0,4	1,0	0,5	0,0	0,0	0,0	0,0
Espagne	6,1	4,7	14,2	16,9	18,8	14,0	18,1	4,1
France	11,5	8,4	14,1	34,8	13,6	12,5	13,6	1,0
Irlande	10,4	7,8	22,2	29,9	13,3	11,7	21,0	9,3
Italie	13,1	9,3	25,1	27,9	15,5	25,3	28,6	3,3
Pays-Bas	9,5	12,1	14,8	18,2	17,5	16,6	20,6	4,0
Autriche	9,5	7,2	15,9	18,4	12,6	12,6	18,8	6,3
Portugal	0,1	0,3	0,5	0,7	0,7	1,2	1,5	0,3
Finlande	0,1	0,1	0,0	0,2	0,0	0,0	0,1	0,0
Royaume-Uni	2,8	4,4	5,2	8,3	7,2	5,4	20,1	14,7
Suède	0,1	0,1	0,3	0,3	0,6	0,9	1,0	0,1
Total UE 15	102,6	73,9	182,2	204,4	132,0	142,9	190,9	48,0
Pologne	14,2	10,9	50,0	89,7	64,2	32,6	39,6	7,0
Rép. tchèque	0,0	0,0	1,8	0,6	0,1	0,1	0,0	0,0
Hongrie	0,9	0,3	1,0	1,6	1,2	1,1	0,7	-0,4
Total NEM 12/13	32,6	21,8	71,3	114,7	85,9	49,5	58,4	8,8
Total UE 27/28	135,1	95,8	253,4	319,0	217,9	192,5	249,3	56,8

Source : FranceAgriMer d'après Douanes (UE à 27 et NEM 12 de 2008 à 2012, UE à 28 et NEM 13 en 2013 et 2014)

* Les animaux reproducteurs sont inclus dans la partie UE

Le commerce extérieur de l'UE - viandes et conserves -

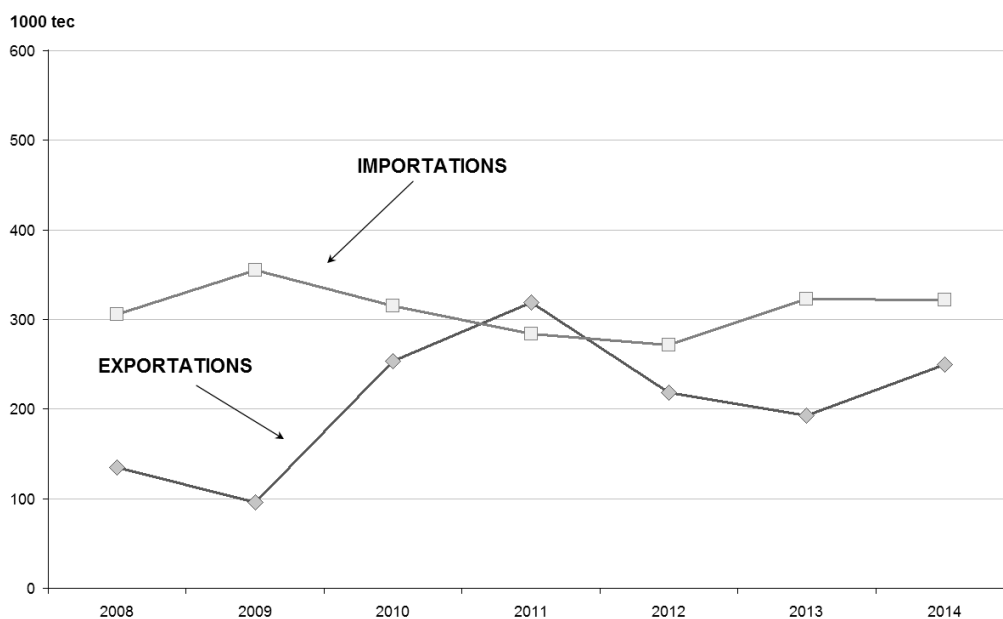

Source : FranceAgriMer d'après Douanes

Les échanges intra-communautaires - viandes et conserves -

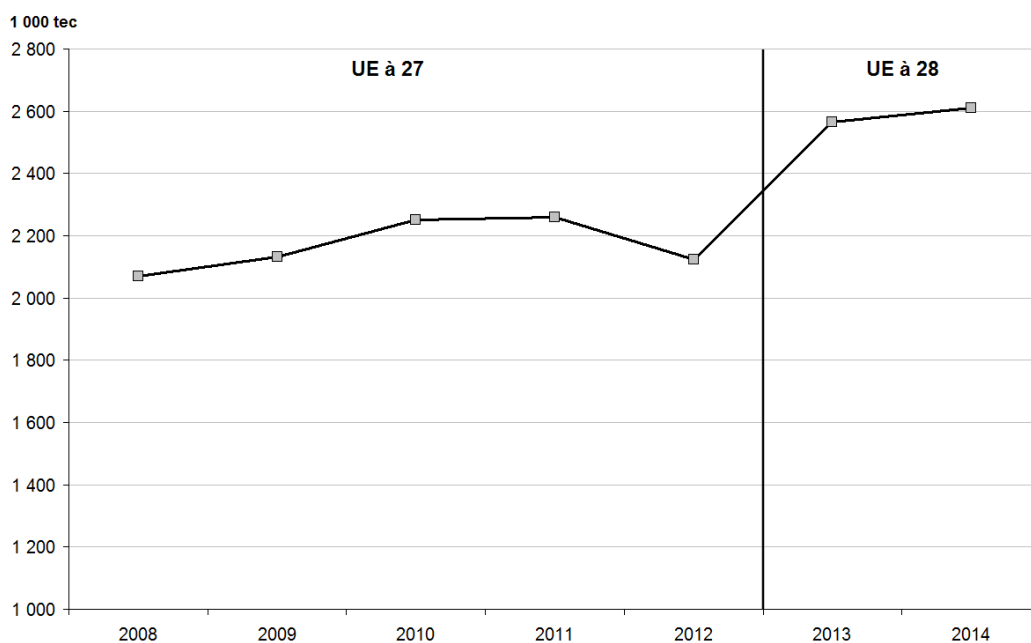

Source : FranceAgriMer d'après Douanes (UE à 27 de 2008 à 2012, UE à 28 en 2013 et 2014)

LES ÉCHANGES INTRA-COMMUNAUTAIRES DE VIANDES FRAICHES EN 2013

1 000 tec

de vers	UEBL	DK	DE	ES	FR	IR	IT	NL	AUT	UK	POL	TCH	UE 15	NEM 13	UE 28
UEBL		0,1	4,2	0,6	7,2	4,0	1,1	14,1	0,0	6,8	0,9	0,0	41,9	1,1	43,0
DK	0,4		33,9	0,1	0,4	9,2	1,8	33,5	2,9	2,1	9,0	0,3	84,3	11,5	95,8
DE	15,8	27,6		1,0	36,1	13,3	9,1	80,3	18,9	6,4	38,4	1,7	208,6	41,1	249,6
GR	1,9	2,1	9,2	3,1	54,3	0,2	9,5	11,1	0,8	0,2	5,5	0,0	92,5	6,3	98,8
ES	2,4	10,0	13,0		6,4	9,1	3,4	14,1	2,7	0,5	19,4	0,0	65,8	19,4	85,2
FR	31,9	6,1	51,2	16,5		33,8	25,4	80,5	4,7	11,7	7,1	0,0	263,4	7,6	271,1
IR	0,0	0,0	0,2	0,0	0,1		0,0	0,2	0,0	17,0	0,2	0,0	17,5	0,4	17,9
IT	12,7	11,8	48,2	17,6	84,9	25,1		61,9	20,4	6,0	61,2	0,0	288,6	66,2	354,9
NL	42,8	4,5	61,6	6,0	5,7	24,5	14,0		13,9	32,9	50,4	1,1	206,9	73,6	280,5
UK	1,1	2,3	3,5	1,2	1,3	158,1	3,1	13,0	0,7		8,2	0,0	184,4	8,2	192,6
POL	0,0	0,2	1,1	0,2	0,0	1,8	0,0	0,2	0,2	1,0		1,6	4,8	4,2	9,0
TCH	0,2	0,1	2,7	0,0	0,5	2,2	0,3	3,8	2,7	0,4	9,1		12,9	9,6	22,6
UE 15	113,8	74,7	254,3	99,0	201,5	297,9	70,0	354,2	65,0	86,9	210,0	3,8	1 625,7	253,2	1 878,9
NEM 13	0,3	1,0	6,0	0,3	0,8	5,3	3,4	13,4	6,9	1,5	18,5	4,4	39,3	29,7	69,0
UE 28	114,1	75,8	260,3	99,3	202,4	303,2	73,5	367,5	71,9	88,4	228,4	8,2	1 665,0	282,9	1 947,8

Source : FranceAgriMer d'après douanes de chaque État

LES ÉCHANGES INTRA-COMMUNAUTAIRES DE VIANDES FRAICHES EN 2014

1 000 tec

de vers	UEBL	DK	DE	ES	FR	IR	IT	NL	AUT	UK	POL	TCH	UE 15	NEM 13	UE 28
UEBL		0,1	2,5	0,6	6,5	5,2	1,3	14,9	0,1	6,2	0,8	0,0	41,4	2,4	43,8
DK	0,6		35,6	0,2	0,4	11,0	2,0	34,2	3,2	1,8	8,2	0,6	89,2	10,4	99,6
DE	17,1	30,3		1,0	33,5	15,6	11,3	83,6	18,3	3,8	33,3	1,3	214,6	35,1	249,6
GR	2,7	2,5	8,8	3,4	49,2	0,2	10,1	13,2	0,8	0,1	9,2	0,0	91,0	10,1	101,2
ES	2,1	11,4	13,0		2,8	9,3	4,3	15,4	3,1	0,8	19,1	0,0	65,2	19,1	84,3
FR	29,7	3,1	50,6	14,9		36,9	24,5	75,9	5,0	10,6	8,5	0,0	252,2	9,1	261,3
IR	0,0	0,0	0,2	0,0	0,0		0,0	0,3	0,0	19,9	0,0	0,0	20,5	0,3	20,7
IT	12,4	11,0	52,2	16,0	89,3	29,1		58,5	19,7	7,1	72,4	0,0	295,4	79,5	374,9
NL	26,9	8,0	66,9	4,6	3,7	29,7	13,3		13,3	31,1	36,0	2,0	198,1	57,7	255,8
UK	1,1	2,4	3,9	1,6	0,9	159,9	2,8	13,2	0,8		7,6	0,0	186,7	7,6	194,3
POL	0,1	0,7	3,3	0,2	0,0	2,4	0,3	0,2	0,1	1,3		1,3	8,5	3,9	12,4
TCH	0,1	0,2	3,1	0,0	0,7	3,5	0,5	5,1	2,4	1,0	8,8		16,6	9,6	26,2
UE 15	98,1	79,9	268,0	97,6	191,0	318,3	74,1	354,9	64,3	84,8	208,1	4,5	1 636,9	251,1	1 888,0
NEM 13	0,3	3,3	9,2	0,4	1,1	7,4	5,5	13,7	7,4	2,6	20,5	3,8	51,5	32,6	84,1
UE 28	98,4	83,2	277,2	98,0	192,2	325,7	79,6	368,6	71,7	87,4	228,6	8,3	1 688,3	283,7	1 972,1

Source : FranceAgriMer d'après douanes de chaque État

Remarque : De fortes incohérences sont constatées entre les volumes déclarés exportés par un État et ceux déclarés importés par le pays destinataire. Les éléments qui figurent dans ce tableau ont été réalisés en recoupant plusieurs sources et sont donc à utiliser avec beaucoup de précautions. Tableau construit à partir des importations

LES ÉCHANGES INTRA-COMMUNAUTAIRES DE GROS BOVINS⁽¹⁾ VIVANTS DE BOUCHERIE EN 2013

1 000 têtes

de vers	UEBL	DE	ES	FR	IR	NL	POR	POL	TCH	HG	RO	UE 15	NEM 13	UE 28
UEBL		2,4	0,0	4,1	0,0	1,0	0,0	0,0	0,0	0,0	0,0	8,6	0,1	8,7
DE	4,7		0,0	0,6	0,0	2,6	0,0	0,4	20,2	0,4	0,0	9,8	21,3	31,1
GR	0,0	0,0		2,3	0,0	0,0	0,0	1,3	0,1	1,7	1,3	2,4	4,8	7,2
ES	0,0	0,0		8,3	1,1	0,0	6,5	0,0	0,0	0,2	0,0	15,9	0,2	16,0
FR	2,1	1,1	15,7		0,1	0,5	0,0	0,0	0,0	0,0	0,0	21,3	0,0	21,3
IR	0,0	0,0	0,0	0,0		0,0	0,0	0,0	0,0	0,0	0,0	2,5	0,0	2,5
IT	0,0	1,2	5,2	84,8	2,0	0,0	0,0	0,4	0,2	0,5	2,8	94,0	13,5	107,5
NL	15,3	7,5	0,0	2,6	0,0		0,0	0,0	0,9	0,1	0,0	25,4	1,0	26,4
UK	0,0	0,0	0,0	0,0	21,2	0,0	0,0	0,0	0,0	0,0	0,0	21,2	0,0	21,2
TCH	0,0	0,0	0,0	0,0	0,0	0,0	0,0	0,0		0,0	0,0	0,0	0,5	0,5
HG	0,0	0,3	0,0	0,9	0,0	0,0	0,0	0,1	0,2		1,7	1,7	4,7	6,4
UE 15	23,2	12,3	23,6	103,2	24,5	4,1	6,5	2,2	75,3	22,7	4,4	204,7	150,6	355,3
NEM 13	0,0	0,3	0,0	1,1	0,0	0,1	0,0	2,5	1,1	0,4	1,8	2,7	27,1	29,8
UE 28	23,2	12,6	23,6	104,3	24,5	4,2	6,5	4,7	76,4	23,1	6,2	207,4	177,7	385,1

Source : FranceAgriMer d'après douanes de chaque État. ⁽¹⁾ Bovins de plus de 300 kg destinés à la boucherie

LES ÉCHANGES INTRA-COMMUNAUTAIRES DE GROS BOVINS⁽¹⁾ VIVANTS DE BOUCHERIE EN 2014

1 000 têtes

de vers	UEBL	DE	ES	FR	IR	NL	POR	POL	TCH	HG	RO	UE 15	NEM 13	UE 28
UEBL		4,0	0,0	3,4	0,1	0,7	0,0	0,0	0,0	0,0	0,1	8,3	0,1	8,4
DE	4,1		0,0	0,6	0,1	2,1	0,0	1,4	13,6	0,1	0,0	15,9	16,3	32,3
GR	0,0	0,0		1,1	0,0	0,0	0,0	1,0	0,0	0,5	1,6	1,1	3,3	4,5
ES	0,0	0,0		10,3	0,6	0,0	4,8	0,0	0,0	0,0	0,0	15,6	0,1	15,7
FR	1,8	0,1	7,7		0,0	0,0	0,0	0,0	0,0	0,0	0,0	9,5	0,0	9,5
IR	0,0	0,0	0,0	0,0		0,0	0,0	0,0	0,0	0,0	0,0	0,0	0,0	0,0
IT	0,4	1,3	4,9	90,0	2,8	0,0	0,0	0,4	0,1	1,5	2,5	100,1	12,7	112,9
NL	11,8	5,4	0,0	0,5	0,0		0,0	0,0	0,0	0,0	0,0	17,7	0,0	17,7
UK	0,0	0,0	0,0	0,0	13,8	0,0	0,0	0,0	0,0	0,0	0,0	13,8	0,0	13,8
TCH	0,0	0,0	0,0	0,0	0,0	0,0	0,0	0,0		0,0	0,0	0,0	1,6	1,6
HG	0,0	2,8	0,0	2,9	0,0	0,0	0,0	0,0	2,4		1,1	6,8	5,4	12,2
UE 15	18,1	11,7	16,1	106,0	17,4	2,8	4,8	2,9	65,7	15,4	4,2	186,8	130,1	316,9
NEM 13	0,0	4,8	0,0	2,9	0,0	0,0	0,0	0,4	2,7	0,6	1,2	9,2	32,5	41,7
UE 28	18,1	16,5	16,1	108,9	17,4	2,8	4,8	3,3	68,5	16,0	5,4	196,0	162,6	358,6

Source : FranceAgriMer d'après douanes de chaque État. ⁽¹⁾ Bovins de plus de 300 kg destinés à la boucherie

Remarque : De fortes incohérences sont constatées entre les volumes déclarés exportés par un État et ceux déclarés importés par le pays destinataire. Les éléments qui figurent dans ce tableau ont été réalisés en recoupant plusieurs sources et sont donc à utiliser avec beaucoup de précautions. Tableau construit à partir des importations

L'UTILISATION EN VOLUME ET EN VALEUR DES CONTINGENTS GATT À L'EXPORT

du 01/07 au 30/06	07-08	08-09	09-10	10-11	11-12	12-13	13-14
En volume (1 000 tec)							
Engagement GATT	989,6	989,6	989,6	989,6	989,6	989,6	989,6
Volume utilisé	80,9	81,6	82,7	279,4	166,0	29,9	29,9
% Utilisation	8,2%	8,2%	8,4%	28,2%	16,8%	3,0%	3,0%
% Utilisation cumulée	58,6%	54,8%	51,6%	50,0%	48,0%	42,1%	42,1%
En valeur (millions d'euros)							
Engagement GATT	1 324,0	1 324,0	1 324,0	1 324,0	1 324,0	1 324,0	1 324,0
Volume utilisé	31,5	29,4	30,6	66,7	30,8	1,8	1,8
% Utilisation	2,4%	2,2%	2,3%	5,0%	2,3%	0,1%	0,1%
% Utilisation cumulée	37,6%	35,3%	33,2%	31,6%	29,9%	24,1%	24,1%

Source : FranceAgriMer d'après Commission européenne

LE BILAN DES EXPORTATIONS AVEC ET SANS RESTITUTIONS

du 01/07 au 30/06 1 000 tec	07-08	08-09	09-10	10-11	11-12	12-13	13-14
Exportations totales	156,1	173,2	329,1	507,4	434,8	335,3	317,9
comptant engagement GATT	80,9	81,6	82,7	279,4	166,0	29,9	0,0
dont avec restitutions	80,6	81,5	81,8	279,4	166,0	29,9	0,0
dont destockage intervention	0,0	0,0	0,0	0,0	0,0	0,0	0,0
aide alimentaire	0,0	0,0	0,0	0,0	0,0	0,0	0,0
sans aide	75,2	91,7	246,4	227,9	268,8	305,4	317,9
Exportations avec aides	51,6%	47,1%	24,9%	55,1%	38,2%	8,9%	0,0%

Source : FranceAgriMer d'après Commission européenne

L'UTILISATION EN VOLUME DES CONTINGENTS GATT À L'IMPORT

du 01/07 au 30/06 1 000 tec	07-08	08-09	09-10	10-11	11-12	12-13	13-14
Engagement GATT	226,4	202,0	207,4	207,5	207,5	207,5	207,5
Volume utilisé	176,4	154,4	148,6	162,6	128,4	151,2	144,1
% Utilisation	77,9%	76,5%	71,6%	78,4%	61,9%	72,9%	69,4%

Source : FranceAgriMer d'après Commission européenne

LE BILAN DES IMPORTATIONS

du 01/07 au 30/06 1 000 tec	07-08	08-09	09-10	10-11	11-12	12-13	13-14
Importations totales	410,2	369,4	772,5	324,0	288,7	309,2	316,2
comptant engagement GATT	176,4	154,4	148,6	162,6	128,4	151,2	144,1
% contingent GATT	43,0%	41,8%	19,2%	50,2%	44,5%	48,9%	45,6%

Source : FranceAgriMer d'après Commission européenne

LA CONSOMMATION DANS LE SECTEUR BOVIN

	2008	2009	2010	2011	2012	2013	2014	%14/13
Consommation indigène brute								
Total bovin (1 000 tec)								
Belgique-Lux.	211	209	196	203	195	185	184	-0,4
Danemark	149	115	128	124	119	122	125	2,5
Allemagne	1 041	1 026	1 045	1 078	1 073	1 059	1 075	1,6
Grèce	161	163	163	177	167	158	156	-1,1
Espagne	624	501	441	384	366	344	355	3,1
France	1 645	1 579	1 616	1 583	1 562	1 514	1 528	0,9
Irlande	108	95	121	88	101	90	92	2,1
Italie	1 388	1 398	1 395	1 295	1 266	1 121	998	-11,0
Pays-Bas	266	250	275	233	248	268	263	-1,5
Autriche	148	147	147	144	149	149	138	-7,1
Portugal	201	192	174	175	160	164	173	5,4
Finlande	95	93	95	97	100	102	101	-0,4
Royaume-Uni	1 166	1 128	1 162	1 137	1 115	1 104	1 112	0,7
Suède	222	227	231	239	225	231	235	1,7
Total UE 15	7 424	7 123	7 190	6 955	6 844	6 609	6 537	-1,1
Pologne	175	147	104	108	102	19	86	342,4
Rép. tchèque	94	96	95	91	81	84	89	5,3
Hongrie	28	26	25	27	21	18	24	34,5
Total NEM 12/13	681	445	390	374	342	327	420	28,2
TOTAL UE 27/28	8 105	7 568	7 580	7 330	7 186	6 937	6 956	0,3
Consommation/hab (kg e.c/an)								
Belgique-Lux.	18,9	18,6	17,3	17,6	16,8	15,8	15,7	-0,9
Danemark	27,3	20,8	23,2	22,3	21,3	21,8	22,2	2,0
Allemagne	12,7	12,5	12,8	13,2	13,4	13,1	13,3	1,3
Grèce	14,4	14,5	14,6	15,9	15,0	14,3	14,2	-0,5
Espagne	13,7	10,8	9,5	8,2	7,8	7,4	7,6	3,6
France	25,7	24,5	25,0	24,4	23,9	23,1	23,2	0,5
Irlande	24,1	20,9	26,6	19,3	22,1	19,6	20,0	1,9
Italie	23,3	23,3	23,1	21,4	20,8	18,8	16,4	-12,6
Pays-Bas	16,2	15,2	16,6	14,0	14,8	15,9	15,7	-1,8
Autriche	17,8	17,5	17,6	17,1	17,7	17,6	16,2	-7,7
Portugal	18,9	18,1	16,3	16,6	15,2	15,7	16,6	6,0
Finlande	18,0	17,5	17,8	18,1	18,4	18,7	18,6	-0,8
Royaume-Uni	19,1	18,3	18,7	18,2	17,6	17,3	17,3	0,1
Suède	24,2	24,5	24,8	25,3	23,8	24,2	24,3	0,7
Total UE 15	18,8	18,0	18,1	17,4	17,1	16,5	16,3	-1,6
Pologne	4,6	3,9	2,7	2,8	2,6	0,5	2,2	342,8
Rép. tchèque	9,1	9,2	9,1	8,7	7,7	8,0	8,4	5,3
Hongrie	2,8	2,6	2,5	2,7	2,1	1,8	2,4	34,9
Total NEM 12/13	6,6	4,3	3,8	3,6	3,4	3,1	4,0	28,6
TOTAL UE 27/28	16,3	15,1	15,1	14,6	14,3	13,7	13,7	-0,1

Source : FranceAgriMer d'après Eurostat (UE à 27 et NEM 12 de 2008 à 2012, UE à 28 et NEM 13 en 2013 et 2014)

* En 2008, rupture de série. Non prise en compte des abattages hors abattoirs. Cf. règlement (CE) N° 1165/2008 du Parlement européen et du Conseil du 19 novembre 2008. Données sous estimées en particulier pour les NEM dont la Pologne, la Roumanie, la Bulgarie.

LES PRIX À LA PRODUCTION DANS LE SECTEUR DES GROS BOVINS

€/100 kg net	2008	2009	2010	2011	2012	2013	2014	%14/13
Belgique-Luxembourg	284,65	282,01	280,26	306,25	338,78	346,60	323,94	-6,5
Danemark	270,11	250,55	268,66	303,86	336,70	336,30	308,87	-8,2
Allemagne	285,99	267,65	272,75	315,78	356,28	346,97	324,24	-6,6
Grèce	360,34	366,85	371,83	378,18	365,54	351,23	364,07	3,7
Espagne	293,42	286,68	292,84	327,08	356,59	360,38	352,55	-2,2
France	299,13	284,11	289,13	315,16	362,76	386,05	360,84	-6,5
Irlande	304,74	273,64	276,99	329,31	372,53	387,93	347,37	-10,5
Italie	347,33	342,77	336,53	361,74	393,16	396,82	386,69	-2,6
Pays-Bas	250,49	229,91	225,85	258,34	295,00	291,64	261,35	-10,4
Autriche	291,73	279,53	283,63	318,95	353,18	348,32	333,64	-4,2
Portugal	294,00	309,89	307,10	312,12	326,84	327,09	335,86	2,7
Finlande	249,28	247,70	234,41	247,19	276,70	304,12	296,64	-2,5
Royaume-Uni	305,89	294,77	294,08	335,48	397,55	420,11	394,98	-6,0
Suède	270,22	223,31	270,46	309,50	347,41	368,50	343,65	-6,7
Pologne	232,78	213,57	222,43	269,85	308,00	290,21	278,22	-4,1
Rép. tchèque	247,77	234,98	243,36	269,92	293,82	282,50	260,18	-7,9
Hongrie	211,18	206,49	206,22	244,07	262,63	237,73	204,00	-14,2
UE	293,59	280,28	283,00	317,85	357,85	365,21	342,20	-6,3

Source : FranceAgriMer d'après Eurostat

Prix moyen pondéré des gros bovins dans l'Union européenne à 27/28

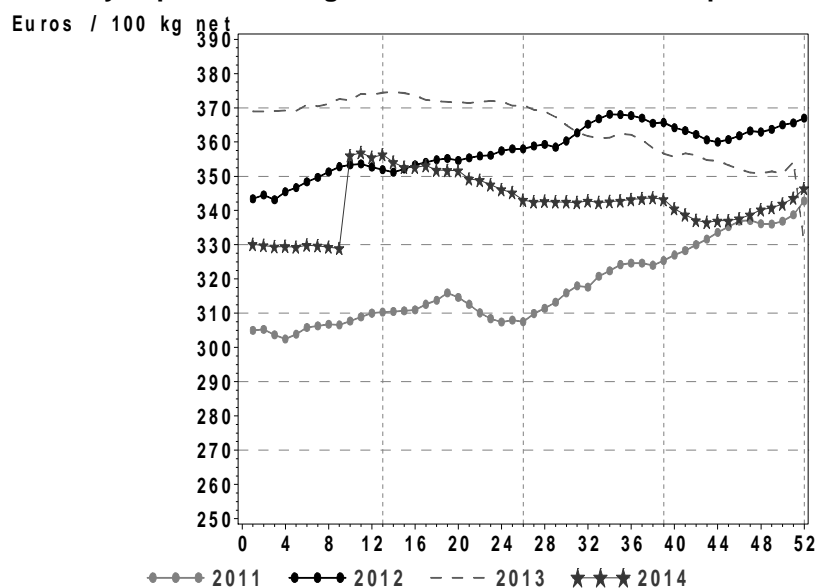

Source : FranceAgriMer d'après Eurostat (UE à 28 à partir de la semaine 27 - prise en compte de la Croatie)

LES PRIX À LA PRODUCTION DANS LE SECTEUR DU VEAU

	2008	2009	2010	2011	2012	2013	2014	%14/13
Veau de 8 jours € / tête								
France	152,5	172,7	163,0	161,8	173,9	161,6	-	-
Italie	163,4	185,3	181,7	171,0	179,0	147,2	-	-
Pays-Bas	124,5	151,7	136,2	143,5	140,7	86,6	-	-
Allemagne	205,4	234,6	322,4	354,3	393,4	342,9	-	-
Royaume-Uni	99,8	116,6	101,7	110,7	144,3	123,0	-	-
Irlande	150,3	136,7	143,7	224,8	225,3	168,7	-	-
Espagne	200,4	223,1	208,5	206,6	225,5	200,0	-	-
UE	161,4	182,1	198,6	213,1	233,0	199,0	-	-
Veau boucherie € / 100 kg net								
France	573,6	557,3	575,4	608,6	622,5	636,6	631,4	-0,8
Italie	435,3	443,1	445,2	492,6	467,6	493,7	474,1	-4,0
Pays-Bas	413,4	413,7	436,7	488,1	479,3	502,6	499,9	-0,5
Belgique	607,8	604,7	607,1	632,7	631,7	620,4	637,0	2,7
UE	497,8	492,8	507,4	548,6	545,9	563,9	554,6	-1,7
Veau 6-12 mois € / 100 kg vif								
France	230,7	240,5	246,7	245,1	278,1	274,0	261,7	-4,5
Italie	246,4	257,4	255,9	256,2	295,3	287,2	291,1	1,3
Royaume-Uni	168,7	176,6	172,4	189,9	246,3	225,3	230,9	2,5
Irlande	163,5	144,5	147,9	195,5	213,3	175,7	206,0	17,3
Espagne	160,5	197,5	208,8	200,9	230,3	245,3	237,3	-3,3
UE	198,7	210,1	214,6	221,3	256,4	248,7	242,2	-2,6

Source : FranceAgriMer d'après Eurostat

	2014 ⁽¹⁾
Veau de 8 jours type "laitier" €/tête	
France	57,81
Italie	117,32
Pays-Bas	46,19
Allemagne	58,36
Royaume-Uni	50,41
Irlande	111,76
Espagne	86,44
UE	72,12
Veau de 8 jours type "viande" €/tête	
France	229,23
Italie	201,97
Pays-Bas	173,88
Allemagne	153,95
Royaume-Uni	267,60
Irlande	266,34
Espagne	260,17
UE	223,12

Source : FranceAgriMer d'après Eurostat – Veaux de 8 jours déclinés en races « laitières » ou à « viande » depuis la semaine 27 (30/06/14) (aucun historique avant). ⁽¹⁾ Pour l'année 2014, moyennes établies entre la semaine 27 et la semaine 52 de l'année 2014.

Prix des veaux de boucherie dans l'Union européenne à 27/28

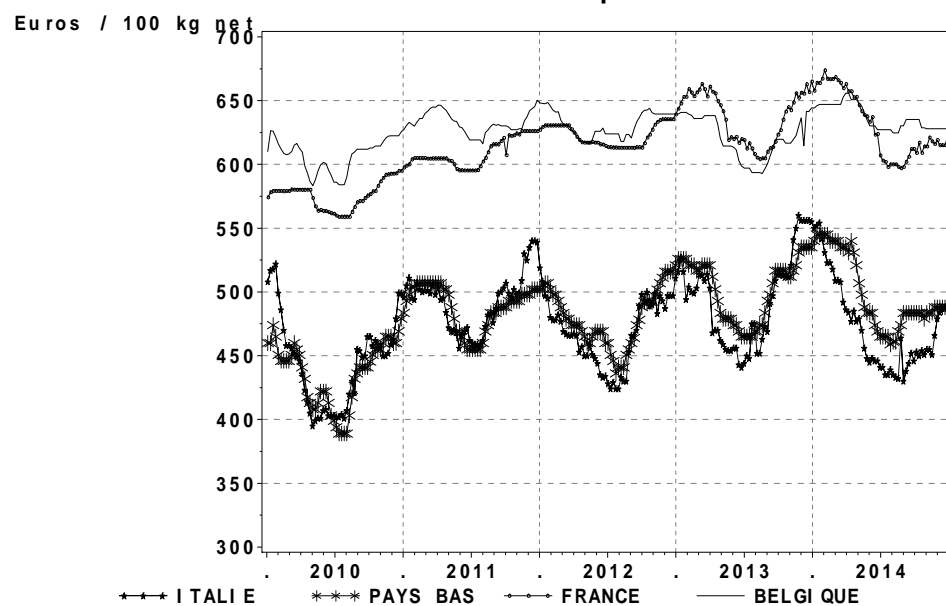

Source : FranceAgriMer d'après Eurostat (UE à 28 à partir de la semaine 27 - prise en compte de la Croatie)

LE CHEPTEL OVIN

- enquêtes de décembre -

1 000 têtes	2008	2009	2010	2011	2012	2013	2014	%14/13
Ovins								
Belgique-Lux.	0,1	0,1	0,1	0,1	0,1	0,1	0,1	-4,2
Danemark	0,1	0,1	0,1	0,1	0,1	0,1	0,1	0,1
Allemagne	1,9	1,9	1,9	1,8	1,7	1,6	1,6	1,6
Grèce	9,0	9,0	9,0	9,8	9,6	9,4	9,3	-1,1
Espagne	20,0	19,7	18,6	17,0	16,3	16,1	16,0	-0,9
France	7,7	7,5	8,0	7,6	7,5	7,2	7,2	-0,3
Irlande	3,4	3,2	3,1	3,3	3,4	3,3	3,3	=
Italie	8,2	8,0	7,9	7,9	7,0	7,2	7,2	-0,2
Pays-Bas	1,5	1,1	1,2	1,1	1,1	1,1	1,1	-0,4
Autriche	0,3	0,3	0,4	0,4	0,4	0,4	0,3	-2,3
Portugal	3,1	2,4	2,2	2,2	2,1	2,1	2,0	-1,9
Finlande	0,1	0,1	0,1	0,1	0,1	0,1	0,1	-1,5
Royaume-Uni	21,9	21,3	21,3	22,0	22,9	22,0	23,0	4,5
Suède	0,5	0,5	0,6	0,6	0,6	0,6	0,6	2,1
Total UE 15	77,9	75,2	74,3	73,8	72,7	71,1	71,8	1,0
Hongrie	1,2	1,2	1,2	1,1	1,1	1,2	1,2	-2,4
Bulgarie	1,5	1,4	1,4	1,5	1,4	1,4	1,3	-2,6
Roumanie	8,9	9,4	8,4	8,5	8,8	9,1	9,4	3,1
Total NEM 12/13	13,6	14,1	13,1	13,2	13,5	13,8	14,0	1,5
TOTAL UE à 27/28	91,5	89,3	87,3	87,0	86,3	84,9	85,9	1,1
Brebis + agnelles saillies								
Belgique-Lux.	0,1	0,1	0,1	0,1	0,1	0,1	0,1	-4,4
Danemark	0,1	0,1	0,1	0,1	0,1	0,1	0,1	-0,8
Allemagne	1,4	1,3	1,3	1,2	1,2	1,1	1,1	0,7
Grèce	6,9	6,6	6,6	6,6	7,0	6,7	6,6	-1,9
Espagne	15,4	15,4	14,3	13,0	12,3	11,9	11,7	-2,1
France	5,9	5,8	6,1	5,8	5,7	5,5	5,5	-1,0
Irlande	2,5	2,4	2,4	2,5	2,5	2,5	2,4	-1,7
Italie	7,2	7,1	7,1	7,1	6,3	6,3	6,2	-1,9
Pays-Bas	1,2	0,5	0,6	0,6	0,6	0,6	0,6	4,7
Autriche	0,2	0,2	0,2	0,2	0,2	0,2	0,2	-3,0
Portugal	2,1	1,9	1,8	1,7	1,7	1,6	1,6	-1,6
Finlande	0,1	0,1	0,1	0,1	0,1	0,1	0,1	-0,8
Royaume-Uni	14,0	13,8	13,9	14,2	14,3	14,3	10,4	-27,5
Suède	0,2	0,2	0,3	0,3	0,3	0,3	0,3	0,4
Total UE 15	57,2	55,4	54,6	53,5	52,2	51,3	46,8	-8,8
Hongrie	1,0	1,0	0,8	0,8	0,8	0,9	0,9	-2,2
Bulgarie	1,2	1,2	1,1	1,2	1,1	1,3	1,2	-8,2
Roumanie	7,6	7,8	7,3	7,4	7,7	7,9	8,1	3,1
Total NEM 12/13	11,3	11,4	10,8	11,0	11,2	11,5	11,1	-3,2
TOTAL UE à 27/28	68,5	66,8	65,4	64,5	63,4	62,8	57,9	-7,8

Source : FranceAgriMer d'après Eurostat (UE à 27 et NEM 12 de 2008 à 2012, UE à 28 et NEM 13 en 2013 et 2014)

LE CHEPTEL CAPRIN

- enquêtes de décembre -

1 000 têtes	2008	2009	2010	2011	2012	2013	2014	%14/13
Total caprins								
Belgique-Lux.	28*	28*	28*	28*	27	27*	27*	0,4
Danemark	0	0	0	0	0	0	0	-
Allemagne	190	190	150	160	162	130	117	-10,1
Grèce	3 844	4 738	4 850	4 791	4 219	4 387	4 276	-2,5
Espagne	2 265	2 934	2 904	2 693	2 637	2 610	2 704	3,6
France	1 267	1 318	1 448	1 381	1 306	1 283	1 271	-0,9
Irlande	8	0	0	0	0	0	0	-
Italie	957	961	983	960	892	976	937	-4,0
Pays-Bas	390	415	377	392	403	409	441	7,8
Autriche	61	63	68	72	72	73	71	70,7
Portugal	496	425	419	413	404	398	381	-4,4
Finlande	6	6	6	6	5	6	6	1,4
Royaume-Uni	90	85	86*	84*	82	83	84	1,4
Suède	6	6	6 *	6 *	5	5	6	1,4
Total UE 15	9 612	11 177	11 333	10 989	10 219	10 390	10 324	-0,6
Chypre	318	281	307	290	271	243	240	-1,3
Bulgarie	375	361	356	341	294	289	293	1,1
Roumanie	898	917	937 *	957 *	1 266	1 313	1 428	8,7
Total NEM 12/13	1 974	1 932	1 994	1 967	2 195	2 194	2 299	4,8
TOTAL UE à 27/28	11 586	13 108	13 327	12 956	12 414	12 585	12 623	0,3

*: estimations

Source : FranceAgriMer d'après Eurostat (UE à 27 et NEM 12 de 2008 à 2012, UE à 28 et NEM 13 en 2013 et 2014)

LE BILAN DU SECTEUR OVIN ET CAPRIN

1 000 tec	2008	2009	2010	2011	2012	2013	2014	%14/13
Production Σ pays UE	1 027	936	897	905	854	838	849	1,3
Production Indigène Brute	nd	nd	nd	nd	nd	nd	nd	
Commerce extérieur Animaux vivants								
Exportations	4	5	13	27	33	40	51	25,5
Importations	0	0	0	0	0	0	0	ns
Abattages	1 023	808	781	784	758	759	748	-1,3
Commerce extérieur Viandes & Conserves								
Exportations	5	12	12	15	25	35	31	-10,1
Importations	266	261	237	228	185	192	178	-7,0
Variation de stock	0	0	0	0	0	0	0	
Consommation Indigène Brute	nd	nd	nd	nd	nd	nd	nd	
Consommation S pays UE	1 264	1 162	1 091	1 071	998	972	948	-2,5
% Auto-appr.	81,3	80,6	82,3	84,5	85,5	86,2	89,5	3,9

Source : FranceAgriMer d'après Commission européenne, Douanes et sources nationales (UE à 27 et NEM 12 de 2008 à 2012, UE à 28 et NEM 13 en 2013 et 2014)

LES ABATTAGES ET LA PRODUCTION DANS LE SECTEUR OVIN ET CAPRIN

	2008	2009	2010	2011	2012	2013	2014	% 14/13
Abattages redressés (millions de têtes)								
Belgique-Lux.	0,1	0,1	0,1	0,1	0,1	0,1	0,1	=
Danemark	0,1	0,1	0,1	0,1	0,1	0,1	0,1	6,8
Allemagne	1,8	1,9	1,9	2,0	1,8	1,7	1,5	-8,0
Grèce	10,5	12,0	11,9	11,6	10,9	9,0	8,6	-3,8
Espagne	15,0	12,6	13,1	12,8	11,8	11,5	10,9	-5,3
France	6,8	6,2	6,2	6,4	6,0	5,9	5,9	-0,8
Irlande	2,9	2,7	2,4	2,4	2,7	2,9	2,8	-0,9
Italie	6,5	6,3	5,7	5,3	5,1	4,7	3,9	-16,4
Pays-Bas	0,8	0,8	0,7	0,7	0,7	0,7	0,7	1,0
Autriche	0,4	0,4	0,4	0,4	0,4	0,4	0,4	-6,1
Portugal	1,2	1,9	2,0	1,9	1,6	1,6	1,7	4,0
Finlande	0,0	0,0	0,0	0,0	0,0	0,1	0,1	9,1
Royaume-Uni	16,7	15,4	14,2	14,5	13,8	14,6	14,7	0,8
Suède	0,2	0,3	0,3	0,3	0,3	0,3	0,3	2,0
Total UE 15	63,1	60,6	58,9	58,4	55,2	53,3	51,6	-3,3
Hongrie	0,1	0,0	0,0	0,1	0,1	0,0	0,1	37,5
Bulgarie	2,0	1,4	1,3	1,1	1,1	0,9	1,0	4,9
Roumanie	6,3	6,7	5,4	6,4	5,2	5,0	6,6	30,3
Total NEM 12/13	9,3	9,0	7,6	8,3	7,1	6,8	8,3	21,8
TOTAL UE à 27/28	72,4	69,6	66,5	66,8	62,3	60,1	59,8	-0,4
Prod. indigène brute (1 000 tec)								
Belgique-Lux.	1,2	1,2	1,2	1,2	0,5	0,5	0,9	70,2
Danemark	1,4	1,3	1,2	1,2	1,2	1,2	1,6	33,4
Allemagne	41,3	38,4	37,4	38,4	38,5	37,0	35,5	-4,0
Grèce	105,3	103,3	103,6	103,8	98,9	83,5	79,6	-4,7
Espagne	169,1	133,4	134,5	130,8	136,3	122,7	133,0	8,4
France	119,2	110,0	111,4	115,1	113,4	110,5	105,5	-4,5
Irlande	56,2	51,6	41,3	41,4	45,2	48,6	52,4	7,8
Italie	43,0	37,9	32,0	30,2	30,8	29,9	14,2	-52,4
Pays-Bas	17,8	18,8	16,8	16,7	16,7	16,8	16,7	-0,6
Autriche	8,3	7,9	8,2	8,6	8,7	8,7	8,3	-4,8
Portugal	22,9	19,4	20,1	19,9	17,9	17,2	17,7	2,7
Finlande	0,8	0,7	0,7	0,9	0,9	1,0	1,0	6,3
Royaume-Uni	325,6	307,9	287,7	297,1	284,4	296,0	303,8	2,6
Suède	4,2	4,3	4,2	4,2	4,2	4,1	4,2	2,8
Total UE 15	916,3	836,2	800,4	809,6	797,5	776,0	774,5	-0,2
Hongrie	9,2	9,6	9,6	8,3	9,6	9,2	8,6	-7,5
Bulgarie	48,2	43,9	42,1	42,5	11,2	10,4	14,8	42,8
Roumanie	46,8	42,7	40,9	41,3	30,0	29,4	42,6	44,7
Total NEM 12/13	110,9	100,0	96,7	95,2	56,3	61,6	74,0	20,2
TOTAL UE à 27/28	1 027,2	936,2	897,1	904,8	853,8	837,6	848,6	1,3

Source : FranceAgriMer d'après Eurostat (UE à 27 et NEM 12 de 2008 à 2012, UE à 28 et NEM 13 en 2013 et 2014)

LES IMPORTATIONS DANS LE SECTEUR OVIN ET CAPRIN

- viandes et animaux vivants -

1 000 tec	2008	2009	2010	2011	2012	2013	2014	%14/13
Importations intra-communautaires								
Belgique-Lux.	13,4	13,9	14,7	18,0	17,8	20,0	19,9	-0,8
Danemark	4,1	3,7	3,7	3,2	2,9	3,8	3,5	-10,1
Allemagne	8,5	8,8	12,8	17,0	13,4	17,5	18,3	5,0
Grèce	4,0	4,0	3,3	3,3	2,2	2,8	3,8	35,3
Espagne	3,9	5,5	5,2	5,2	4,5	5,1	5,5	6,1
France	99,0	95,9	87,4	85,4	99,8	97,4	96,6	-0,9
Irlande	3,5	4,6	3,4	3,6	4,1	5,2	4,6	-11,1
Italie	19,6	19,8	20,4	21,4	20,2	21,3	22,3	4,5
Pays-Bas	6,8	6,5	6,9	8,3	7,5	9,3	6,7	-27,8
Autriche	2,3	2,9	2,7	2,5	2,6	2,4	2,4	-1,3
Portugal	3,0	5,5	3,8	5,2	4,8	5,4	5,8	6,7
Finlande	1,7	1,5	1,8	2,8	2,4	2,6	2,8	5,8
Royaume-Uni	15,6	13,7	14,3	15,0	14,3	16,2	12,0	-26,1
Suède	4,6	5,3	4,3	5,3	5,8	7,9	8,2	4,2
Hongrie	0,0	0,1	0,2	0,3	0,2	0,3	0,2	-19,0
Bulgarie	0,6	0,1	0,2	0,2	0,4	0,1	0,5	283,7
Roumanie	0,5	0,4	0,3	0,6	1,3	1,1	0,5	-53,5
Importations en provenance des pays tiers								
Belgique-Lux.	35,1	26,4	23,1	14,6	7,8	7,4	6,9	-7,3
Danemark	2,4	2,5	2,6	2,6	2,0	1,6	1,4	-13,9
Allemagne	36,3	32,9	28,2	35,0	26,2	27,0	21,7	-19,4
Grèce	8,5	7,5	5,8	6,4	4,0	4,4	4,2	-5,2
Espagne	7,7	8,6	9,3	8,3	4,0	3,8	3,2	-17,2
France	40,2	41,8	36,5	29,2	14,5	13,1	13,6	3,9
Irlande	0,1	0,2	0,1	0,2	0,1	0,0	0,0	196,3
Italie	7,9	6,6	5,8	5,5	4,1	4,1	3,4	-16,6
Pays-Bas	9,4	9,0	13,0	23,2	24,2	23,8	25,3	6,2
Autriche	0,0	0,0	0,0	0,0	0,0	0,0	0,0	-
Portugal	3,9	3,5	3,4	3,1	2,0	1,6	1,4	-14,3
Finlande	0,7	0,6	0,7	0,5	0,8	0,2	0,3	10,2
Royaume-Uni	107,5	115,1	102,8	92,4	89,1	99,8	93,0	-6,9
Suède	3,5	4,1	3,6	4,0	3,9	2,7	2,9	10,5
Hongrie	0,0	0,0	0,0	0,0	0,0	0,0	0,0	-
Bulgarie	0,2	0,2	0,3	0,1	0,2	0,3	0,0	-85,1
Roumanie	0,3	0,2	0,2	0,0	0,0	0,0	0,0	-

Source : FranceAgriMer d'après Eurostat, Douanes (UE à 27 de 2008 à 2012, UE à 28 en 2013 et 2014)

LES EXPORTATIONS DANS LE SECTEUR OVIN ET CAPRIN

- viandes et animaux vivants -

1 000 tec	2008	2009	2010	2011	2012	2013	2014	%14/13
Exportations intra-communautaires								
Belgique-Lux.	32,3	24,5	22,9	15,3	12,4	13,2	13,8	4,3
Danemark	1,0	0,8	1,4	1,2	1,2	0,8	0,8	-4,1
Allemagne	11,6	10,4	9,3	7,6	7,8	8,9	7,5	-15,6
Grèce	1,8	1,5	2,0	1,7	2,0	3,3	3,7	14,1
Espagne	20,5	18,3	26,8	27,1	32,5	32,8	31,9	-2,8
France	10,1	9,9	11,1	10,2	10,0	9,2	9,5	3,6
Irlande	46,9	43,9	38,9	43,7	48,8	47,2	44,6	-5,6
Italie	1,4	1,6	2,5	1,6	1,6	1,6	1,5	-5,5
Pays-Bas	13,1	13,0	16,8	24,7	24,4	28,5	27,4	-3,9
Autriche	0,1	0,1	0,1	0,1	0,2	0,2	0,1	-31,9
Portugal	0,0	0,0	0,0	0,4	0,3	0,8	1,5	85,5
Finlande	0,2	0,1	0,4	0,1	0,1	0,1	0,0	-97,6
Royaume-Uni	87,2	95,6	88,2	96,3	85,8	90,6	90,8	0,3
Suède	0,2	0,1	0,2	0,1	0,1	0,1	0,2	18,3
Hongrie	0,0	0,0	0,1	0,0	0,0	0,1	0,1	-56,5
Bulgarie	5,3	4,3	3,1	1,8	1,0	1,5	1,9	31,8
Roumanie	0,9	0,9	1,2	1,5	0,8	1,4	3,0	115,6
Exportations vers les pays tiers								
Belgique-Lux.	0,0	0,0	0,2	0,1	0,1	0,4	0,0	-93,5
Danemark	0,1	0,1	0,1	0,1	0,1	0,1	0,1	-29,2
Allemagne	0,5	0,4	0,5	0,5	0,5	0,5	0,5	2,8
Grèce	0,0	0,0	0,0	0,0	0,0	0,0	0,0	-
Espagne	0,5	0,4	0,9	1,5	4,4	7,3	6,5	-11,4
France	0,6	0,6	0,7	0,8	1,0	0,9	0,9	1,7
Irlande	0,2	1,0	0,8	1,3	2,6	3,5	3,4	-4,1
Italie	0,1	0,1	0,0	0,6	0,5	0,5	1,0	107,6
Pays-Bas	0,5	0,6	1,0	1,0	1,0	1,5	1,1	-27,3
Autriche	0,0	0,0	0,0	0,0	0,0	0,0	0,0	-16,7
Portugal	0,5	0,4	0,5	0,3	0,3	0,2	0,3	24,5
Finlande	0,0	0,0	0,0	0,0	0,0	0,0	0,0	0,0
Royaume-Uni	1,2	2,5	4,4	6,3	13,2	19,0	16,8	-11,8
Suède	0,0	0,0	0,0	0,1	0,0	0,0	0,0	-37,0
Hongrie	0,0	0,0	0,0	0,0	0,0	0,0	0,1	32,9
Bulgarie	1,2	0,7	0,8	0,4	0,7	0,0	0,0	-
Roumanie	0,0	0,6	2,3	1,6	0,4	0,7	0,6	-17,2

Source : FranceAgriMer d'après Eurostat, Douanes (UE à 27 de 2008 à 2012, UE à 28 en 2013 et 2014)

LE COMMERCE EXTÉRIEUR DE L'UE DE 1991 à 2014

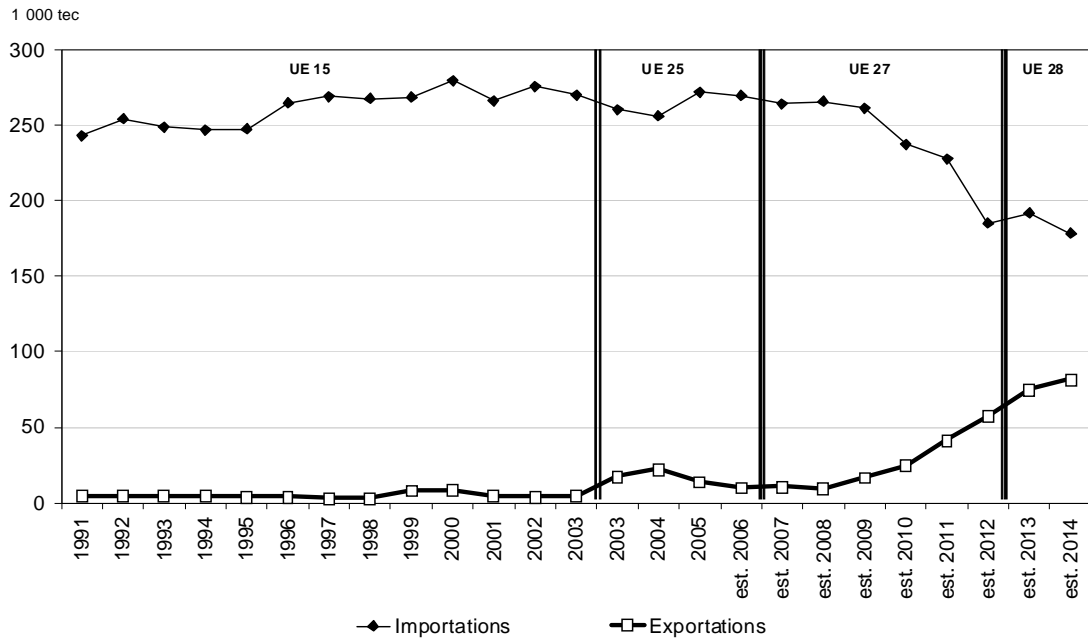

Source : FranceAgriMer d'après Douanes

LES ÉCHANGES INTRA-COMMUNAUTAIRES DE 1991 à 2014

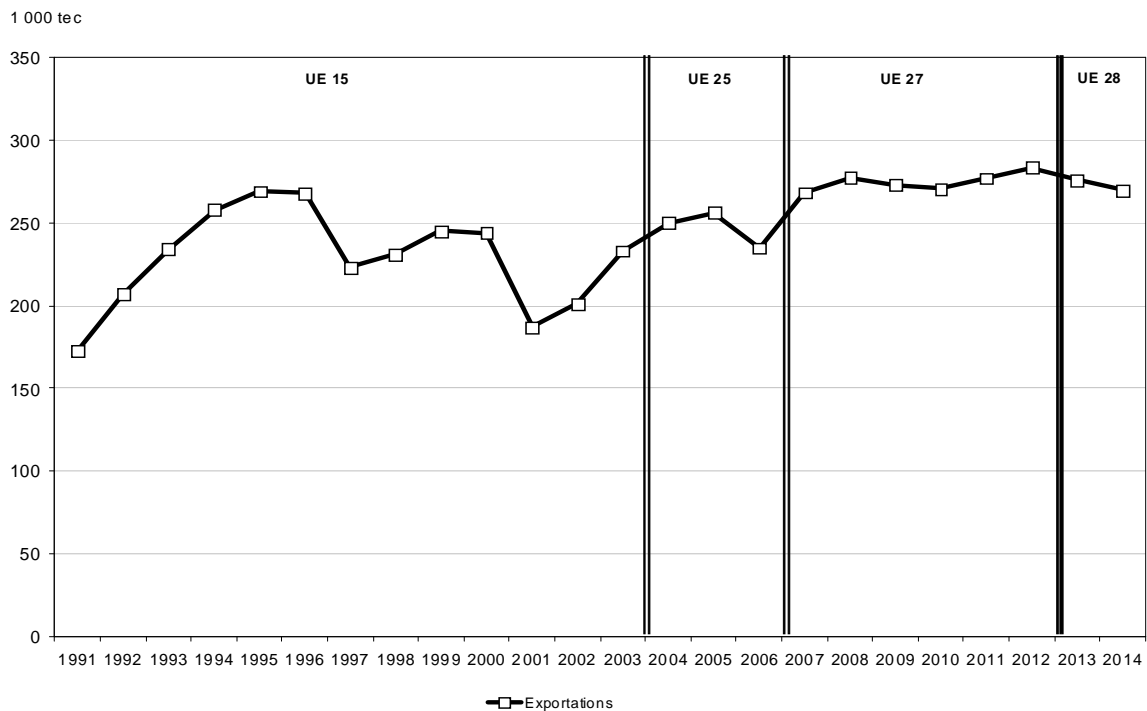

Source : FranceAgriMer d'après Douanes

LES ÉCHANGES INTRA-COMMUNAUTAIRES D'OVINS VIVANTS EN 2013

1 000 têtes

2013 de vers	UEBL	DE	ES	FR	IR	IT	NL	PO	UK	GR	POL	SLK	HONG	BUL	ROU	Tot UE15	Tot NEM10	Tot UE25	Tot UE28
UEBL		0	-	1	6	-	98	-	0	-	-	-	-	-	0	106	3	109	110
DE	-		3	4	13	-	38	-	2	-	2	-	-	-	-	65	3	67	67
ES	-	-		391	-	1	8	105	-	5	-	-	-	-	7	511	-	511	518
FR	1	9	313		5	-	86	20	8	-	1	-	14	-	38	441	15	456	493
IR	-	-	-	-		-	-	-	75	-	-	-	-	-	-	75	-	75	75
IT	-	-	114	166	10		7	-	-	7	43	19	528	-	134	310	590	901	1034
NL	1	10	1	0	1	-		-	2	-	15	-	-	-	3	15	16	31	34
PO	-	-	86	1	-	-	-		-	-	-	-	-	-	-	87	-	87	87
UK	-	-	-	0	0	-	1	-		-	-	-	-	-	-	2	-	2	2
GR	-	-	1	4	-	-	-	-	-		-	-	1	0	286	5	1	6	292
POL	-	0	-	-	-	-	0	-	-	-		1	-	-	-	0	1	2	2
SLK	-	-	-	0	-	-	-	-	-	-	-		0	-	-	0	0	0	0
HONG	-	1	-	0	-	-	-	-	-	-	1	4		-	31	1	5	6	37
BUL	-	-	2	1	-	-	-	-	-	-	-	1	-		102	3	1	3	105
ROU	-	-	-	2	-	-	1	-	-	5	-	-	22	1		8	22	30	31
Tot UE15	1	20	517	567	34	1	238	125	86	12	61	25	543	0	468	1616	636	2252	2721
Tot NEM10	-	1	-	0	-	-	0	-	-	-	1	6	0	-	31	1	8	10	41
Tot UE25	1	21	517	568	34	1	239	125	86	12	62	30	543	0	500	1617	644	2262	2762
UE28	1	21	519	570	34	1	239	125	86	17	62	31	566	1	602	1628	667	2295	2898

Remarque : Source Eurostat d'après douanes de chaque État. De fortes incohérences sont constatées entre les volumes déclarés exportés par un État et ceux déclarés importés par le pays destinataire. Les éléments qui figurent dans ce tableau ont été réalisés en recoupant plusieurs sources et sont donc à utiliser avec beaucoup de précautions.

Tableau construit à partir des exportations

LES ÉCHANGES INTRA-COMMUNAUTAIRES D'OVINS VIVANTS EN 2014

1 000 têtes

2014 de vers	UEBL	DE	ES	FR	IR	IT	NL	PO	UK	GR	POL	SLK	HONG	BUL	ROU	Tot UE15	Tot NEM10	Tot UE25	Tot UE28
UEBL		4	-	0	15	-	40	-	2	-	-	-	-	-	-	62	-	62	62
DE	-		2	3	9	-	18	-	5	-	0	-	-	-	4	45	1	46	50
ES	-	-		353	-	-	-	112	-	11	-	-	-	-	17	476	-	476	493
FR	0	8	166		4	0	54	4	33	-	-	-	28	-	20	269	28	297	316
IR	-	-	-	-		-	-	-	164	-	-	-	-	-	-	164	-	164	164
IT	-	-	63	139	8		3	-	6	1	29	9	532	-	227	229	570	799	1026
NL	1	9	-	0	-	-		-	2	-	17	-	1	-	6	12	19	31	37
PO	-	-	57	2	-	-	-		-	4	-	-	-	-	2	63	-	63	65
UK	-	-	-	-	0	-	-	-		-	-	-	-	-	-	0	-	0	0
GR	-	-	1	8	-	-	0	-	-		-	-	2	-	301	9	2	11	312
POL	-	-	-	-	-	-	-	-	-	-		4	-	-	-	-	4	4	4
SLK	-	-	0	-	-	-	-	-	-	-	5		-	-	-	0	5	5	5
HONG	-	-	-	-	-	-	-	-	-	-	5	2		1	29	-	7	7	36
BUL	-	-	-	1	-	-	-	-	-	-	-	-	-		162	1	-	1	163
ROU	-	-	-	1	-	-	0	-	-	-	-	-	9	-		1	9	11	11
Tot UE15	1	21	289	506	36	0	117	116	211	16	47	19	563	-	577	1328	633	1961	2538
Tot NEM10	-	-	0	0	-	-	1	-	-	-	9	6	-	1	29	1	15	16	46
Tot UE25	1	21	289	506	36	0	117	116	211	16	56	24	563	1	607	1329	648	1977	2584
UE28	1	21	289	508	36	0	117	116	211	16	56	24	576	1	777	1331	658	1988	2758

Remarque : Source Eurostat d'après douanes de chaque État. De fortes incohérences sont constatées entre les volumes déclarés exportés par un État et ceux déclarés importés par le pays destinataire.

Les éléments qui figurent dans ce tableau ont été réalisés en recoupant plusieurs sources et sont donc à utiliser avec beaucoup de précautions.

Tableau construit à partir des exportations

LES ÉCHANGES INTRA-COMMUNAUTAIRES DE VIANDE OVINE EN 2013

1 000 tec

2013 de vers	UEBL	DE	ES	FR	IR	IT	NL	PO	UK	GR	POL	SLK	HONG	BUL	ROU	Tot UE15	Tot NEM10	Tot UE25	Tot UE28
UEBL		1	1	2	3	0	10	0	7	0	-	-	-	-	-	23	0	23	23
DE	2		1	0	4	0	6	0	11	0	0	-	-	-	0	24	0	24	24
ES	0	0		1	0	1	0	0	1	1	-	-	-	-	-	4	-	4	4
FR	5	1	15		20	0	6	0	56	0	1	-	-	-	-	103	1	104	104
IR	0	0	0	0		-	0	-	6	-	-	-	-	-	-	6	-	6	6
IT	0	0	6	3	2		1	-	4	2	-	0	-	0	0	20	1	20	21
NL	3	1	2	0	1	0		-	4	0	-	-	-	-	-	11	0	11	11
PO	-	0	2	1	0	0	0		1	0	-	-	-	-	-	4	-	4	4
UK	0	1	3	1	12	0	1	0		0	-	-	-	-	-	19	0	19	19
GR	0	0	1	0	-	0	0	-	0		-	-	-	1	0	1	-	1	2
POL	0	0	0	0	0	0	1	-	0	-		-	-	-	-	1	-	1	1
SLK	-	0	-	-	-	-	0	-	0	-	0		-	-	-	0	0	0	0
HONG	0	0	0	0	-	0	0	-	-	-	-	0		-	0	0	0	0	0
BUL	0	0	0	0	-	0	0	-	-	0	-	-	-		0	0	-	0	1
ROUM	0	0	0	0	-	0	0	-	-	0	0	-	0	-		0	0	1	1
Tot UE15	13	8	32	9	47	2	28	1	91	3	1	0	0	1	1	234	2	235	237
Tot NEM10	0	0	0	0	0	0	1	-	0	-	0	0	0	-	0	3	0	3	3
Tot UE25	13	9	32	9	47	2	28	1	91	3	1	0	0	1	1	236	2	238	240
UE28	13	9	33	9	47	2	29	1	91	3	1	0	0	1	1	237	2	239	241

Remarque : Source Eurostat d'après douanes de chaque État. De fortes incohérences sont constatées entre les volumes déclarés exportés par un État et ceux déclarés importés par le pays destinataire. Les éléments qui figurent dans ce tableau ont été réalisés en recoupant plusieurs sources et sont donc à utiliser avec beaucoup de précautions.

Tableau construit à partir des exportations

LES ÉCHANGES INTRA-COMMUNAUTAIRES DE VIANDE OVINE EN 2014

1 000 tec

2014 de vers	UEBL	DE	ES	FR	IR	IT	NL	PO	UK	GR	POL	SLK	HONG	BUL	ROU	Tot UE15	Tot NEM10	Tot UE25	Tot UE28
UEBL		1	1	2	3	0	9	0	7	0	-	-	-	-	0	22	-	22	22
DE	2		1	0	3	0	6	0	10	0	0	-	0	-	0	23	0	23	23
ES	0	0		0	0	1	0	1	1	1	-	-	-	-	-	5	-	5	5
FR	6	1	15		20	0	5	0	53	0	0	-	-	-	0	101	0	102	102
IR	0	0	0	0		-	0	-	9	-	-	-	-	-	-	9	-	9	9
IT	0	0	5	4	1		1	-	5	2	-	1	-	1	2	19	1	20	22
NL	3	1	2	0	1	0		-	3	0	-	-	-	-	0	9	0	9	9
PO	-	0	2	1	0	0	0		1	0	-	-	-	-	0	4	-	4	4
UK	0	1	3	2	11	0	1	0		0	0	-	-	-	0	19	0	19	19
GR	0	0	1	0	-	0	0	-	-		-	-	-	1	1	1	-	1	3
POL	0	0	0	0	0	-	0	-	0	-		0	-	-	-	1	0	1	1
SLK	-	0	0	-	-	-	0	-	-	-	0		0	-	-	0	0	0	0
HONG	0	0	0	0	-	0	0	-	-	-	-	0		-	0	0	0	0	0
BUL	0	0	0	-	-	0	0	-	0	0	-	-	-		0	0	-	0	0
ROUM	0	0	0	0	-	0	0	-	-	0	-	-	0	-		0	0	0	0
Tot UE15	13	7	31	9	44	1	27	1	90	3	0	1	0	1	3	229	1	230	234
Tot NEM10	0	0	0	0	0	0	1	-	0	-	0	0	0	-	0	3	0	3	3
Tot UE25	14	7	31	9	45	1	27	1	91	3	0	1	0	1	3	232	2	233	237
UE28	14	7	32	10	45	2	27	1	91	3	0	1	0	2	3	232	2	234	238

Remarque : Source Eurostat d'après douanes de chaque État. De fortes incohérences sont constatées entre les volumes déclarés exportés par un État et ceux déclarés importés par le pays destinataire. Les éléments qui figurent dans ce tableau ont été réalisés en recoupant plusieurs sources et sont donc à utiliser avec beaucoup de précautions.

Tableau construit à partir des exportations

LA CONSOMMATION DANS LE SECTEUR OVIN-CAPRIN

	2008	2009	2010	2011	2012	2013	2014	%14/13
Consommation indigène brute (1 000 tec)								
Belgique-Lux	17,4	16,5	17,4	19,7	15,4	16,3	15,5	-4,7
Danemark	7,0	7,1	6,6	6,0	5,3	6,3	5,6	-11,8
Allemagne	79,7	74,8	74,1	85,3	71,3	70,5	69,4	-1,6
Grèce	121,0	118,6	114,1	112,7	103,5	89,6	86,5	-3,4
Espagne	156,9	128,7	129,1	127,6	98,6	95,5	83,0	-13,1
France	252,7	242,5	218,2	210,5	211,7	201,3	199,8	-0,7
Irlande	20,0	17,8	15,8	15,1	16,2	15,0	15,6	4,0
Italie	85,6	83,6	78,0	73,9	69,7	58,6	54,5	-7,0
Pays-Bas	22,2	23,3	23,3	23,4	22,9	22,7	22,7	=
Autriche	10,5	10,7	10,7	10,7	10,8	10,7	10,3	-4,1
Portugal	29,3	27,6	26,6	25,0	23,1	23,1	21,4	-7,4
Finlande	1,8	2,9	3,4	3,5	3,6	3,4	3,4	-0,6
Royaume-Uni	350,3	326,9	294,8	278,6	267,7	284,5	284,0	-0,2
Suède	9,3	9,5	9,0	9,0	9,0	9,0	9,0	=
Total UE 15	1 163,8	1 090,6	1 020,9	1 001,1	928,8	906,6	880,7	-2,9
Hongrie	3,4	3,3	3,3	3,3	3,5	3,6	3,2	2,5
Bulgarie	32,5	8,4	10,2	11,0	13,0	12,0	14,7	22,1
Roumanie	51,1	47,8	44,8	44,0	40,9	39,8	38,7	-2,8
Total NEM 12/13	16,5	15,2	14,6	14,7	15,5	13,8	14,0	0,0
TOTAL UE à 27/28	1 263,9	1 162,1	1 090,5	1 070,8	998,1	972,2	948,1	-2,5
Consommation/hab (en kg.e.c./an)								
Belgique-Lux	1,6	1,5	1,5	1,7	1,3	1,4	1,3	-5,2
Danemark	1,3	1,3	1,2	1,1	0,9	1,1	1,0	-12,2
Allemagne	1,0	0,9	0,9	1,0	0,9	0,9	0,9	-0,1
Grèce	10,8	10,5	10,1	10,0	9,3	8,1	7,9	-2,8
Espagne	3,5	2,8	2,8	2,8	2,1	2,0	1,8	-12,7
France	3,9	3,8	3,4	3,2	3,2	3,1	3,0	-1,1
Irlande	4,5	4,0	3,5	3,4	3,5	3,3	3,4	3,7
Italie	1,4	1,4	1,3	1,2	1,1	1,0	0,9	-8,7
Pays-Bas	1,4	1,4	1,4	1,4	1,4	1,4	1,3	-0,3
Autriche	1,3	1,3	1,3	1,3	1,3	1,3	1,2	-4,8
Portugal	2,8	2,6	2,5	2,4	2,2	2,2	2,1	-6,9
Finlande	0,3	0,5	0,6	0,7	0,7	0,6	0,6	-1,0
Royaume-Uni	5,7	5,3	4,8	4,5	4,2	4,5	4,4	-0,8
Suède	1,0	1,0	1,0	1,0	0,9	0,9	0,9	-0,9
Total UE 15	3,0	2,8	2,6	2,5	2,3	2,3	2,2	-3,0
Hongrie	0,3	0,3	0,3	0,3	0,4	0,4	0,3	-11,4
Bulgarie	4,3	1,1	1,4	1,5	1,8	1,6	2,0	22,8
Roumanie	2,4	2,2	2,1	2,1	2,0	2,0	1,9	-2,2
Total NEM 12/13	0,2	0,1	0,1	0,1	0,2	0,1	0,1	1,9
TOTAL UE à 27/28	2,5	2,3	2,2	2,1	2,0	1,9	1,9	-2,5

Source : FranceAgriMer d'après Eurostat (UE à 27 et NEM 12 de 2008 à 2012, UE à 28 et NEM 13 en 2013 et 2014)

LES PRIX À LA PRODUCTION DANS LE SECTEUR OVIN

Euro/100 kg net	2008	2009	2010	2011	2012	2013	2014	%14/13
Agneaux lourds								
Allemagne	413,1	423,9	428,2	472,8	513,1	510,4	517,2	1,3
Autriche	470,4	500,9	498,1	511,7	527,3	528,1	526,4	-0,3
Espagne	505,4	516,4	465,8	515,1	511,9	462,7	493,6	6,7
France	558,9	581,7	581,3	610,6	618,1	622,0	635,0	2,1
Royaume-Uni	372,2	401,4	453,1	496,6	502,9	489,8	518,8	5,9
Irlande	352,7	360,4	425,8	468,0	447,0	439,3	453,7	3,3
Pays-Bas	450,8	458,0	463,1	508,9	541,3	506,4	520,8	2,8
Pologne	324,5	332,7	355,3	391,0	396,6	364,1	376,1	3,3
Suède	348,5	313,2	365,1	403,8	449,1	486,1	483,7	-0,5
UE 25	422,5	444,5	473,5	514,4	500,0	487,4	508,3	4,3
Roumanie	189,3	182,3	190,3	234,8	234,5	237,5	245,6	3,4
UE à 27/28	391,8	410,0	436,2	477,7	465,1	454,5	473,7	4,2
Agneaux légers								
Chypre	542,3	769,8	680,3	551,5	502,8	nd	nd	-
Espagne	658,3	702,5	644,7	691,2	710,3	686,2	680,0	-0,9
Grèce	515,3	541,1	543,8	555,1	521,7	503,2	497,1	-1,2
Hongrie	518,4	539,4	557,8	633,2	631,6	581,0	595,0	2,4
Italie	626,7	613,5	524,5	515,6	603,3	632,5	625,9	-1,0
Portugal	396,7	434,1	423,2	441,0	436,4	434,6	471,9	8,6
UE à 27/28	608,9	637,4	589,3	614,2	599,4	580,7	580,6	0,0

Source : FranceAgriMer d'après Commission européenne (UE à 27 de 2008 à 2012, UE à 28 en 2013 et 2014)

LE CHEPTEL PORCIN

- enquêtes de décembre -

millions de têtes	2008	2009	2010	2011	2012	2013	2014	%14/13
PORCS								
Belgique-Lux.	6,3	6,3	6,3	6,4	6,5	6,4	6,4	=
Danemark	12,2	12,9	12,3	12,4	12,3	12,4	12,7	2,5
Allemagne	26,7	26,8	26,9	27,4	28,3	28,1	28,3	0,7
Grèce	1,1	1,1	1,1	1,1	1,0	1,0	1,0	1,5
Espagne	26,3	25,3	25,7	25,6	25,3	25,5	26,6	4,2
France	14,8	14,6	14,3	14,0	13,8	13,4	13,3	-1,0
Irlande	1,5	1,5	1,5	1,6	1,5	1,5	1,5	2,5
Italie	9,3	9,2	9,3	9,4	8,7	8,6	8,7	1,3
Pays-Bas	11,7	12,1	12,2	12,1	12,1	12,0	12,1	0,4
Autriche	3,1	3,1	3,1	3,0	3,0	2,9	2,9	-1,0
Portugal	2,0	1,9	1,9	2,0	2,0	2,0	2,1	5,6
Finlande	1,4	1,4	1,3	1,3	1,3	1,3	1,2	-2,8
Royaume-Uni	4,6	4,4	4,4	4,3	4,2	4,4	4,5	2,3
Suède	1,7	1,6	1,6	1,6	1,5	1,5	1,5	-0,8
UE 15	122,5	122,2	121,9	122,1	121,4	121,0	122,8	1,5
Pologne	14,2	14,3	14,8	13,1	11,1	11,0	11,3	2,5
Roumanie	6,2	5,8	5,4	5,4	5,2	5,2	5,0	-2,7
Hongrie	3,4	3,2	3,2	3,0	3,0	3,0	3,1	4,4
Total NEM 12/13	30,1	29,3	29,2	26,5	24,3	25,2	25,5	1,0
TOTAL UE 27/28	152,6	151,5	151,1	148,6	145,8	145,1	147,2	1,4
TRUIES								
Belgique-Lux.	0,6	0,5	0,5	0,5	0,5	0,5	0,5	-2,1
Danemark	1,3	1,3	1,3	1,2	1,2	1,3	1,2	-1,0
Allemagne	2,3	2,2	2,2	2,2	2,1	2,1	2,1	-0,3
Grèce	0,1	0,2	0,2	0,2	0,2	0,2	0,1	-10,2
Espagne	2,5	2,4	2,4	2,4	2,3	2,3	2,4	4,7
France	1,2	1,2	1,1	1,1	1,1	1,0	1,0	-0,9
Irlande	0,2	0,2	0,1	0,1	0,1	0,1	0,1	0,8
Italie	0,8	0,7	0,7	0,7	0,6	0,6	0,6	-0,8
Pays-Bas	1,0	1,1	1,1	1,1	1,1	1,1	1,1	1,0
Autriche	0,3	0,3	0,3	0,3	0,3	0,2	0,2	-3,0
Portugal	0,2	0,2	0,2	0,2	0,2	0,2	0,2	5,3
Finlande	0,2	0,2	0,1	0,1	0,1	0,1	0,1	-3,0
Royaume-Uni	0,5	0,5	0,5	0,5	0,5	0,5	0,5	-2,7
Suède	0,2	0,2	0,2	0,2	0,1	0,1	0,1	-3,5
UE 15	11,3	11,2	11,0	10,9	10,5	10,3	10,4	0,4
Pologne	1,3	1,4	1,3	1,1	1,0	1,0	1,0	0,1
Roumanie	0,4	0,4	0,4	0,4	0,4	0,4	0,4	-1,4
Hongrie	0,3	0,3	0,3	0,3	0,3	0,3	0,3	4,4
Total NEM 12/13	2,6	2,6	2,5	2,3	2,2	2,2	2,2	=
TOTAL UE 27/28	13,9	13,8	13,5	13,1	12,6	12,5	12,5	0,2

Source : FranceAgriMer d'après Eurostat (UE à 27 et NEM 12 de 2008 à 2012, UE à 28 et NEM 13 en 2013 et 2014)

LE BILAN DU SECTEUR PORCIN

	2008	2009	2010	2011	2012	2013	2014	%14/13
Production Indigène Brute	22 766,0	22 255,6	22 821,6	23 137,7	22 635,4	22 473,8	22 695,7	1,0
Commerce extérieur Animaux vivants								
Exportations	66,0	118,0	76,0	70,5	41,3	23,5	34,0	44,8
Importations	9,0	0,2	0,1	0,0	0,0	0,0	0,0	700,0
Abattages	22 709,0	22 137,7	22 745,7	23 067,2	22 594,2	22 450,3	22 661,8	0,9
Commerce extérieur Viandes & conserves								
Exportations	1 557,5	1 286,7	1 613,3	1 976,2	2 375,8	2 367,8	2 074,4	-12,4
Importations	58,2	39,7	25,3	16,3	18,5	18,1	15,5	-14,4
Variation de stock	-99,4	0,0	0,0	0,0	0,0	0,0	0,0	
Consommation Indigène Brute	21 309,2	20 890,7	21 157,8	21 107,3	20 236,9	20 100,6	20 602,9	2,5
% Auto-appr.	106,8	106,5	107,9	109,6	111,9	111,8	110,2	-1,5

Source : FranceAgriMer d'après Eurostat

LA PRODUCTION DANS LE SECTEUR PORCIN

	2008	2009	2010	2011	2012	2013	2014	%14/13
Production indigène brute (millions de têtes)								
Belgique-Lux.	12,2	10,6	11,9	12,4	12,2	12,4	12,4	=
Danemark	20,1	22,3	23,7	21,5	19,9	19,6	19,3	-1,4
Allemagne	54,9	52,3	53,6	56,1	55,3	55,4	55,8	0,8
Grèce	1,9	1,9	1,9	2,0	2,0	1,8	1,7	-4,6
Espagne	42,3	42,1	43,5	43,2	42,8	42,8	44,4	3,8
France	24,6	25,9	25,8	25,3	24,6	24,3	24,1	-0,7
Irlande	3,0	2,6	2,8	2,9	3,0	3,2	3,5	7,6
Italie	12,6	12,8	12,0	12,4	12,7	13,1	11,0	-16,7
Pays-Bas	16,4	17,6	18,9	18,2	17,3	17,4	14,6	-16,3
Autriche	4,8	4,7	5,2	5,1	5,0	5,0	5,0	-0,7
Portugal	5,0	4,8	5,2	5,0	4,9	4,5	4,6	0,9
Finlande	2,1	2,4	2,2	2,3	2,1	2,1	2,1	-4,0
Royaume-Uni	9,9	9,1	9,0	9,5	9,7	10,0	10,4	3,2
Suède	2,6	3,0	3,0	2,9	2,6	2,6	2,4	-7,3
Total UE 15	212,5	212,2	218,7	218,6	214,1	214,4	211,2	-1,5
Pologne	20,7	18,3	18,2	21,7	19,9	19,0	23,9	25,8
Roumanie	4,6	4,0	4,5	4,7	4,5	4,5	4,6	1,7
Hongrie	4,2	4,7	4,5	4,8	4,5	4,4	4,6	3,8
Total NEM12/13	36,5	34,9	33,7	33,7	33,7	37,3	42,1	12,8
Total UE 27/28	248,9	247,1	252,4	252,3	247,8	251,7	253,3	0,6
Production indigène brute (1 000 tec)								
Belgique-Lux.	1 261	1 112	1 143	1 124	1 126	1 148	1 131	-1,5
Danemark	1 831	1 797	1 783	1 771	1 642	1 626	1 629	0,2
Allemagne	5 083	4 983	5 335	5 312	5 197	5 184	5 239	1,1
Grèce	123	119	117	126	126	118	107	-9,8
Espagne	3 410	3 420	3 469	3 573	3 552	3 517	3 672	4,4
France	2 288	2 294	2 305	2 278	2 230	2 208	2 211	0,2
Irlande	216	197	236	235	242	259	282	8,7
Italie	1 620	1 576	1 544	1 544	1 604	1 612	1 539	-4,5
Pays-Bas	1 460	1 565	1 683	1 625	1 561	1 567	1 543	-1,5
Autriche	495	465	509	508	501	499	495	-0,9
Portugal	344	369	407	320	317	296	300	1,5
Finlande	203	210	203	202	193	195	186	-4,5
Royaume-Uni	748	755	806	768	786	816	855	4,8
Suède	266	265	258	259	235	236	240	2,0
Total UE 15	19 348	19 126	19 797	19 645	19 312	19 281	19 430	0,8
Pologne	1 850	1 683	1 902	1 885	1 765	1 700	1 864	9,6
Roumanie	395	398	411	414	409	406	446	9,8
Hongrie	443	404	402	436	410	395	422	6,7
Total NEM12/13	2 934	3 263	3 301	3 302	3 303	3 302	3 313	0,3
Total UE 27/28	22 282	22 389	23 098	22 947	22 615	22 583	22 743	0,7

Source : FranceAgriMer d'après Eurostat (UE à 27 et NEM 12 de 2008 à 2012, UE à 28 et NEM 13 en 2013 et 2014)

LES ABATTAGES DANS LE SECTEUR PORCIN

	2008	2009	2010	2011	2012	2013	2014	%14/13
Abattages redressés (millions de têtes)								
Belgique-Lux.	11,3	11,3	12,0	11,9	11,8	12,1	12,0	-0,4
Danemark	20,8	21,2	20,1	20,9	19,5	19,1	18,8	-1,7
Allemagne	54,8	55,7	58,4	59,8	58,4	58,8	58,8	0,1
Grèce	1,9	1,9	1,9	1,9	1,9	1,8	1,7	-4,9
Espagne	41,3	40,6	40,8	41,7	41,6	41,4	43,2	4,4
France	25,4	25,0	24,9	24,7	24,1	23,7	23,5	-0,8
Irlande	2,6	2,5	2,7	2,9	3,0	2,9	3,0	4,8
Italie	13,6	13,5	12,9	12,4	12,7	13,1	11,0	-16,7
Pays-Bas	14,5	14,6	13,9	14,6	14,3	14,0	14,6	4,2
Autriche	5,6	5,3	5,7	5,6	5,4	5,4	5,4	-0,2
Portugal	6,0	5,8	6,3	6,2	5,9	5,5	5,7	3,7
Finlande	2,5	2,4	2,2	2,3	2,1	2,1	2,1	-4,2
Royaume-Uni	9,4	9,6	9,6	10,1	10,3	10,3	10,5	1,6
Suède	3,1	3,0	3,0	2,9	2,6	2,6	2,6	0,5
UE 15	212,8	212,3	214,6	217,9	213,6	212,8	212,9	0,0
Pologne	22,3	19,9	21,2	22,0	20,6	20,3	21,6	6,8
Roumanie	5,7	5,1	4,8	4,9	4,8	4,7	5,7	20,9
Hongrie	5,0	4,7	4,9	4,7	4,2	4,0	4,4	-0,3
Total NEM12/13	43,8	36,8	39,5	39,9	37,4	38,2	40,5	6,3
Total UE 27/28	256,6	249,1	254,1	257,8	251,0	251,0	253,4	1,0
Abattages redressés (1 000 tec)								
Belgique-Lux.	1 066	1 092	1 134	1 118	1 120	1 142	1 131	-1,0
Danemark	1 707	1 740	1 668	1 720	1 606	1 591	1 589	-0,1
Allemagne	5 111	5 188	5 463	5 615	5 473	5 487	5 518	0,6
Grèce	119	117	121	122	122	115	102	-11,1
Espagne	3 484	3 420	3 369	3 469	3 466	3 431	3 571	4,1
France	2 271	2 240	2 242	2 225	2 175	2 150	2 151	0,1
Irlande	202	196	214	234	241	239	254	6,2
Italie	1 606	1 593	1 635	1 573	1 624	1 631	1 565	-4,0
Pays-Bas	1 318	1 329	1 288	1 347	1 332	1 307	1 371	4,9
Autriche	526	499	542	544	530	528	526	5,0
Portugal	381	369	407	407	384	367	382	4,1
Finlande	217	210	203	202	193	195	186	-4,4
Royaume-Uni	740	755	772	806	825	833	862	3,5
Suède	271	264	265	257	234	235	237	0,9
UE 15	19 020	19 012	19 324	19 640	19 325	19 250	19 445	1,1
Pologne	1 888	1 681	1 850	1 904	1 815	1 786	1 940	8,6
Roumanie	455	409	418	425	426	421	460	8,0
Hongrie	460	432	452	433	393	368	411	11,9
Total NEM 12/13	3 689	3 126	3 422	3 428	3 269	3 307	3 323	0,5
Total UE 27/28	22 709	22 138	22 746	23 067	22 594	22 557	22 769	0,9

Source : FranceAgriMer d'après Eurostat (UE à 27 et NEM 12 de 2008 à 2012, UE à 28 et NEM 13 en 2013 et 2014)

LES IMPORTATIONS DANS LE SECTEUR PORCIN

- viandes, préparations et conserves -

1 000 tec	2008	2009	2010	2011	2012	2013	2014	14-13
Importations intra-communautaires								
Belgique-Lux.	165	172	178	175	233	245	249	4
Danemark	122	133	131	136	165	186	198	12
Allemagne	1 190	1 144	1 203	1 209	1 260	1 266	1 287	21
Grèce	193	194	207	211	210	219	217	-2
Espagne	152	166	125	143	161	201	196	-5
France	522	526	560	556	603	618	619	1
Irlande	79	70	83	95	86	106	104	-2
Italie	924	937	1 054	1 068	1 026	1 066	1 161	95
Pays-Bas	367	355	284	256	340	336	295	-41
Autriche	182	188	189	203	197	205	239	34
Portugal	134	138	142	145	155	173	179	6
Finlande	24	26	35	34	42	39	40	1
Royaume-Uni	971	960	955	999	1 018	997	968	-29
Suède	117	114	141	147	177	164	149	-15
Total UE 15	5 142	5 124	5 288	5 373	5 673	5 819	5 899	80
Pologne	485	538	542	603	635	650	648	-2
Roumanie	276	249	221	180	211	204	216	12
Rép. tchèque	182	216	239	269	298	292	308	15
Total NEM 12/13	1 432	1 525	1 601	1 710	1 853	1 955	2 024	69
TOTAL UE 27/28	6 573	6 648	6 889	7 083	7 527	7 775	7 924	149
Importations en provenance des pays tiers								
Belgique-Lux.	0	0	0	0	0	0	0	0
Danemark	1	1	1	1	1	1	2	1
Allemagne	9	8	5	6	6	4	3	-1
Grèce	0	0	0	0	0	0	0	0
Espagne	2	2	1	1	1	1	2	1
France	11	1	1	1	1	1	2	0
Irlande	0	4	0	0	1	0	0	0
Italie	14	7	4	2	3	2	1	-1
Pays-Bas	2	2	4	1	1	0	0	0
Autriche	0	0	0	0	0	0	0	0
Portugal	0	0	0	0	0	0	0	0
Finlande	0	0	0	0	0	---	0	0
Royaume-Uni	13	11	6	4	4	4	2	-1
Suède	1	0	0	0	0	0	1	0
Total UE 15	53	35	23	16	18	16	14	-2
Pologne	0	1	0	0	0	0	1	1
Slovaquie	4	3	0	0	0	0	0	0
Slovénie	0	1	2	---	---	---	0	0
Total NEM 12/13	5	5	2	0	0	2	2	-1
TOTAL UE 27/28	58	40	25	16	19	18	15	-3

Source : FranceAgriMer d'après Eurostat (UE à 27 et NEM 12 de 2008 à 2012, UE à 28 et NEM 13 en 2013 et 2014)

LES EXPORTATIONS DANS LE SECTEUR PORCIN

- viandes, préparations et conserves -

1 000 tec	2008	2009	2010	2011	2012	2013	2014	14-13
Exportations intra-communautaires								
Belgique-Lux.	782	790	764	739	827	900	857	-42
Danemark	1 126	1 049	1 170	1 168	1 031	979	1 003	24
Allemagne	1 673	1 756	1 867	1 948	2 062	2 172	2 261	89
Grèce	9	4	6	7	10	9	9	0
Espagne	876	935	910	939	1 029	1 057	1 069	12
France	517	517	482	469	496	484	472	-12
Irlande	123	124	117	114	129	121	134	13
Italie	173	179	216	228	293	293	287	-6
Pays-Bas	871	865	868	861	840	849	872	23
Autriche	199	203	231	241	258	259	278	19
Portugal	16	17	21	20	31	33	36	3
Finlande	23	17	19	22	16	17	14	-3
Royaume-Uni	157	127	162	166	174	191	191	-1
Suède	45	36	28	22	28	26	29	3
Total UE 15	6 590	6 619	6 861	6 944	7 224	7 390	7 512	122
Pologne	186	170	264	284	334	433	526	94
Hongrie	82	90	136	136	126	134	129	-6
Rép. tchèque	58	62	82	92	100	100	98	-2
Total NEM 12/13	386	378	578	630	702	823	909	86
TOTAL UE 27/28	6 976	6 997	7 439	7 573	7 926	8 213	8 422	208
Exportations vers les pays tiers								
Belgique-Lux.	47	63	53	52	68	68	47	-21
Danemark	463	399	426	465	446	466	430	-37
Allemagne	193	194	295	378	543	473	398	-75
Grèce	0	1	2	1	1	1	1	0
Espagne	129	90	126	196	271	214	289	75
France	123	101	139	166	172	182	142	-40
Irlande	16	5	26	53	58	66	69	3
Italie	43	36	53	63	89	86	75	-10
Pays-Bas	143	111	90	101	111	133	122	-11
Autriche	73	57	59	73	61	64	63	-1
Portugal	38	33	56	75	72	82	91	9
Finlande	35	32	21	23	19	23	20	-3
Royaume-Uni	27	27	28	41	40	46	45	-2
Suède	19	12	13	11	10	12	10	-2
Total UE 15	1 349	1 160	1 387	1 699	1 964	1 917	1 803	-113
Pologne	149	76	135	178	285	321	153	-168
Hongrie	39	33	61	62	70	64	73	8
Slovénie	11	11	18	18	21	14	17	4
Total NEM 12/13	209	127	226	277	412	451	271	-176
TOTAL UE 27/28	1 557	1 287	1 613	1 976	2 376	2 368	2 074	-290

Source : FranceAgriMer d'après Eurostat (UE à 27 et NEM 12 de 2008 à 2012, UE à 28 et NEM 13 en 2013 et 2014)

Le commerce extérieur de l'Union européenne

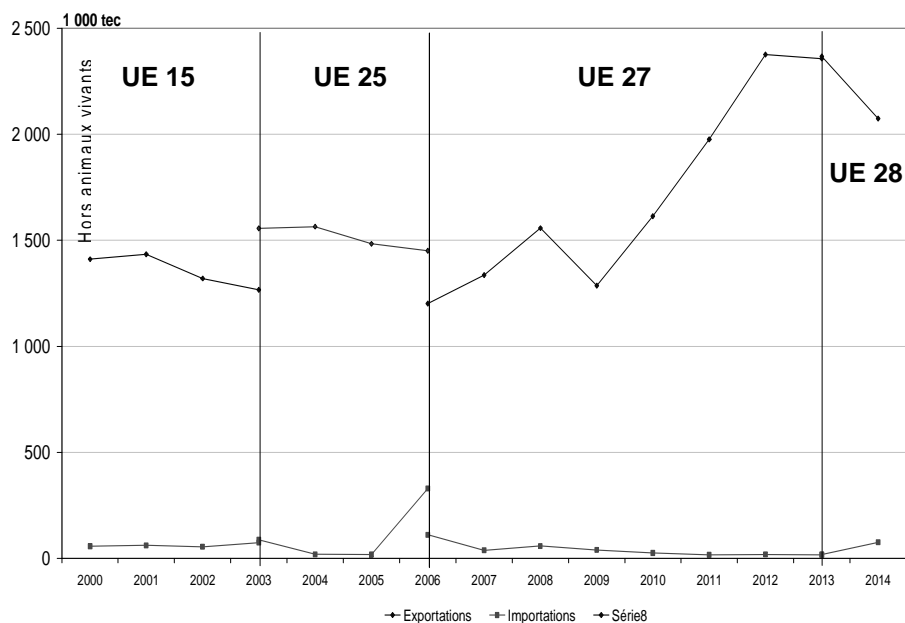

Source : FranceAgriMer d'après Douanes

Les échanges intra-communautaires

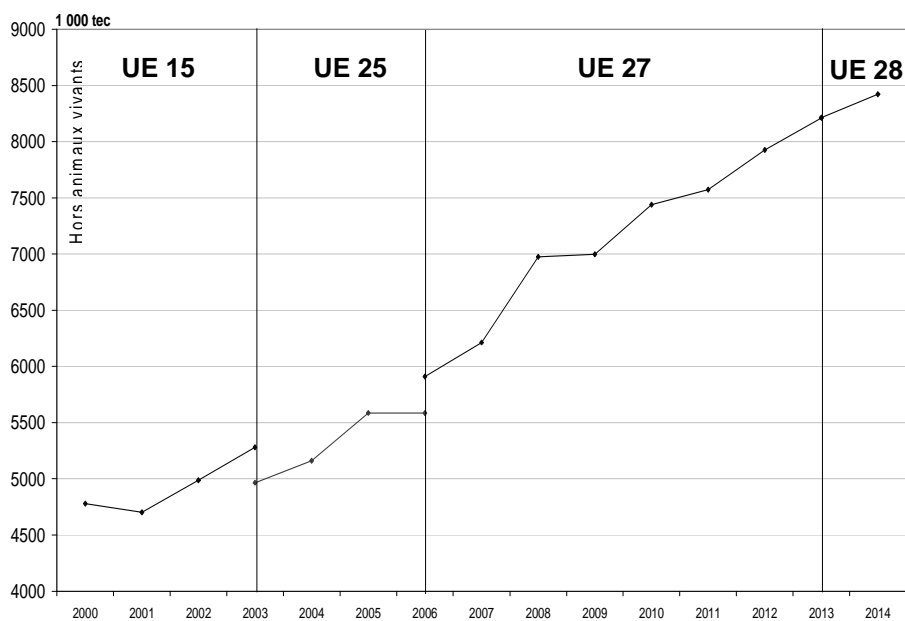

Source : FranceAgriMer d'après Douanes

LES ÉCHANGES INTRA-COMMUNAUTAIRES DE VIANDE DE PORC EN 2013

- viandes, produits transformés et graisses -

1 000 tonnes

vers/de	ALL	P-B	IT	RU	DK	FR	UEBL	ESP	POR	GR	AUT	IRL	UE 15	POL	NEM 13	UE 28
ALL		143,5	65,7	32,4	360,0	48,1	303,4	90,1	1,2	0,4	95,4	13,4	1 156,2	46,8	66,2	1 222,3
P-B	294,0		11,6	28,9	12,0	17,3	169,1	29,3	0,1	0,0	1,4	2,0	567,2	9,8	15,5	582,7
IT	385,4	127,0		4,5	94,6	128,4	41,2	136,5	0,0	0,2	47,1	2,4	968,7	47,8	92,7	1 061,4
RU	229,8	194,5	27,4		232,0	60,4	37,9	57,1	4,1	0,1	3,8	83,1	931,7	68,2	75,8	1 007,5
DK	126,1	21,3	2,7	24,5		6,7	11,0	27,0	0,2	0,0	1,7	8,4	237,1	24,1	26,1	263,2
FR	133,4	21,0	60,4	2,4	17,3		63,9	355,6	2,8	0,1	2,4	2,0	662,6	4,3	6,2	668,8
UEBL	45,3	52,3	22,4	16,2	1,4	46,0		17,3	0,3	0,9	0,6	2,6	207,6	3,1	4,4	212,0
ESP	24,4	25,6	12,5	4,7	7,9	47,3	30,7		22,4	0,1	0,3	0,8	177,2	1,2	11,9	189,1
POR	7,0	0,6	0,3	0,6	0,1	3,1	0,5	149,7		0,0	0,0	0,0	161,8	0,8	0,9	162,7
GR	47,3	100,6	5,4	0,3	9,9	32,1	8,2	17,9	0,0		0,2	0,0	222,3	0,5	9,2	231,5
AUT	131,7	10,9	23,0	0,1	0,5	8,5	3,2	4,5	0,0	0,0		0,2	182,6	1,9	7,5	190,2
IR	28,1	16,2	0,8	59,0	8,2	7,1	0,5	7,0	0,1	0,0	0,0		127,0	7,3	9,6	136,7
UE 15	1 549,2	716,4	238,6	183,8	797,4	409,7	682,4	903,5	31,9	2,8	154,2	120,3	5 819,0	230,7	346,5	6 165,5
POL	228,1	60,6	3,9	2,6	140,4	14,0	131,4	37,0	0,7	0,0	1,0	0,0	629,8		11,3	641,2
NEM 13	622,5	132,4	54,1	7,6	181,9	74,3	212,4	153,7	0,8	6,6	105,1	0,8	1 571,2	432,7	476,7	2 048,0
UE 28	2 171,7	848,8	292,7	191,4	979,3	484,1	894,8	1 057,2	32,8	9,4	259,3	121,1	7 390,2	0,0	823,2	8 213,5

Remarque : Source Eurostat d'après douanes de chaque État. De fortes incohérences sont constatées entre les volumes déclarés exportés par un État et ceux déclarés importés par le pays destinataire. Les éléments qui figurent dans ce tableau ont été réalisés en recoupant plusieurs sources et sont donc à utiliser avec beaucoup de précautions. Tableau construit à partir des exportations

LES ÉCHANGES INTRA-COMMUNAUTAIRES DE VIANDE DE PORC EN 2014

- viandes, produits transformés et graisses -

1 000 tonnes

vers/de	ALL	P-B	IT	RU	DK	FR	UEBL	ESP	POR	GR	AUT	IRL	UE 15	POL	NEM 13	UE 28
ALL		150,9	59,8	32,5	369,0	42,4	300,2	82,8	1,1	0,5	92,4	13,9	1 148,2	61,6	76,8	1 225,0
P-B	289,1		11,6	25,0	19,0	13,7	143,8	31,2	0,2	0,0	1,6	1,3	540,5	14,1	18,0	558,5
IT	434,2	138,4		6,6	105,2	123,6	34,0	146,9	0,2	0,1	54,9	3,1	1 048,7	59,7	98,0	1 146,7
RU	226,9	194,7	28,0		242,3	57,1	38,4	62,5	4,5	0,1	4,1	87,8	947,9	79,1	89,8	1 037,7
DK	122,9	20,5	2,9	28,6		6,0	9,1	30,3	0,5	0,0	2,2	14,6	245,4	23,8	28,0	273,5
FR	141,4	18,4	56,0	4,3	26,5		62,3	345,7	3,2	0,0	2,9	2,4	664,1	5,8	7,3	671,3
UEBL	44,6	52,0	28,1	16,7	1,7	44,6		16,9	0,3	1,0	1,0	2,9	212,4	6,3	7,8	220,1
ESP	26,9	29,2	11,0	4,1	10,0	42,5	9,8		23,5	0,0	0,4	0,6	158,6	3,5	14,4	172,9
POR	6,6	0,4	0,3	0,4	0,0	3,9	0,3	152,9		0,0	0,0	0,2	165,0	0,6	0,6	165,7
GR	56,3	96,7	5,4	0,3	9,8	29,4	6,6	17,3	0,0		0,2	0,0	222,2	0,9	6,7	228,8
AUT	136,2	9,5	22,8	0,1	1,5	11,4	0,9	4,5	0,0	0,0		0,0	187,0	3,2	9,2	196,2
IR	29,8	16,7	0,8	57,3	7,0	5,8	0,3	7,8	0,3	0,0	0,2		126,0	8,1	10,3	136,3
UE 15	1 613,4	730,3	233,4	185,3	837,0	385,0	618,9	909,3	34,5	3,1	161,5	132,9	5 875,6	284,8	391,0	6 266,6
POL	221,0	65,9	6,0	1,7	125,4	13,8	156,4	35,0	1,0	0,0	1,3	0,3	638,2		18,3	656,5
NEM 13	647,2	141,7	53,8	5,3	166,2	86,8	232,9	160,0	1,2	6,3	116,5	1,5	1 636,9	526,5	518,5	2 155,3
UE 28	2 260,5	872,0	287,2	190,6	1 003,2	471,8	851,8	1 069,3	35,7	9,4	278,1	134,5	7 512,4	0,0	909,5	8 421,9

Remarque : Source Eurostat d'après douanes de chaque État. De fortes incohérences sont constatées entre les volumes déclarés exportés par un État et ceux déclarés importés par le pays destinataire. Les éléments qui figurent dans ce tableau ont été réalisés en recoupant plusieurs sources et sont donc à utiliser avec beaucoup de précautions. Tableau construit à partir des exportations

L'UTILISATION EN VOLUME ET EN VALEUR DES CONTINGENTS GATT À L'EXPORT

du 01/07 au 30/06	2007-08	2008-09	2009-10	2010-11	2011-12	2012-13	2013-14
En volume (1 000 tec)							
Engagement GATT	588,4	588,4	588,4	588,4	588,4	588,4	588,4
Volume utilisé	444,2	136,7	60,2	67,6	59,5	0,0	0,0
% Utilisation	75,5	23,2	10,2	11,5	10,1	0,0	0,0
% Utilisation cumulée*	53,3	50,8	47,6	45,0	42,6	39,9	37,6
En valeur (millions d'euro)							
Engagement GATT	273,6	273,6	273,6	273,6	273,6	273,6	273,6
Volume utilisé	125,8	39,6	17,0	18,7	16,7	0,0	0,0
% Utilisation	46,0	14,5	6,2	6,9	6,1	0,0	0,0
% Utilisation cumulée*	38,7	36,6	34,3	32,3	30,5	28,6	26,9

* Arrêt des restitutions le 20 avril 2012

Source : FranceAgriMer d'après Commission européenne

LE BILAN DES EXPORTATIONS AVEC ET SANS RESTITUTIONS

du 01/07 au 30/06 1 000 tec	2007-08	2008-09	2009-10	2010-11	2011-12	2012-13	2013-14
Exportations totales	1 760,0	1 738,0	1 599,0	1 879,0	2 025,0	2 049,0	1 965,0
avec restitutions	444,2	136,7	60,2	67,6	59,5	0,0	0,0
sans restitutions	1 315,8	1 601,3	1 538,8	1 811,4	1 965,5	2 049,0	1 965,0
% Exportations avec restitutions	25,2	7,9	3,8	3,6	2,9	0,0	0,0

* Arrêt des restitutions le 20 avril 2012

Source : FranceAgriMer d'après Commission européenne, Eurostat

LA CONSOMMATION DANS LE SECTEUR PORCIN

	2008	2009	2010	2011	2012	2013	2014	%14/13
Consommation indigène brute (1 000 tec)								
Belgique-Lux.	512	521	494	502	509	519	505	-2,7
Danemark	340	375	404	424	394	434	456	5,3
Allemagne	4 444	4 390	4 509	4 503	4 132	4 112	4 149	0,9
Grèce	333	336	350	326	322	324	309	-4,5
Espagne	2 683	2 564	2 460	2 478	2 329	2 361	2 410	2,0
France	2 165	2 149	2 183	2 147	2 112	2 103	2 158	2,6
Irlande	143	140	154	162	141	158	154	-2,6
Italie	2 328	2 323	2 423	2 351	2 272	2 320	2 364	1,9
Pays-Bas	772	811	737	810	745	807	790	-2,1
Autriche	436	427	441	433	407	410	423	3,1
Portugal	461	456	473	457	436	425	434	2,1
Finlande	183	187	198	190	199	194	193	-0,8
Royaume-Uni	1 540	1 572	1 543	1 602	1 633	1 595	1 597	0,1
Suède	325	330	365	371	373	362	348	-3,6
Total UE 15	16 666	16 582	16 735	16 754	16 003	16 124	16 292	1,0
Pologne	2 038	1 974	1 993	2 046	2 031	1 983	2 011	1,4
Hongrie	448	434	415	412	394	404	413	2,2
Rép. tchèque	459	424	448	450	447	434	454	4,5
Total NEM 12/13	4 531	4 150	4 221	4 230	4 008	3 990	4 169	4,5
Total UE 27/28	21 198	20 732	20 956	20 984	20 011	20 114	20 460	1,7
Consommation/hab. (en kg.e.c./an)								
Belgique-Lux.	46,0	46,4	43,6	43,6	43,8	44,4	43,0	-3,1
Danemark	62,2	68,1	73,0	76,2	70,7	77,4	81,1	4,8
Allemagne	54,1	53,5	55,1	55,1	51,4	51,1	51,4	0,6
Grèce	29,8	30,0	31,3	29,3	28,9	29,3	28,1	-3,9
Espagne	58,7	55,4	52,9	53,1	49,7	50,5	51,8	2,5
France	33,8	33,4	33,8	33,0	32,3	32,1	32,8	2,2
Irlande	32,1	31,0	33,9	35,5	30,7	34,5	33,5	-2,9
Italie	39,1	38,7	40,2	38,8	37,4	38,9	38,9	0,1
Pays-Bas	47,1	49,2	44,5	48,6	44,5	48,1	47,0	-2,3
Autriche	52,4	51,2	52,7	51,5	48,4	48,5	49,7	2,5
Portugal	43,4	42,9	44,4	43,2	41,4	40,5	41,6	2,7
Finlande	34,5	35,1	37,0	35,4	36,9	35,8	35,4	-1,3
Royaume-Uni	25,2	25,5	24,9	25,6	25,7	25,0	24,8	-0,5
Suède	35,4	35,6	39,0	39,4	39,3	37,8	36,1	-4,5
Total UE 15	42,2	41,8	42,0	41,9	40,0	40,3	40,5	0,5
Pologne	53,5	51,8	52,2	53,6	52,7	51,5	52,2	1,4
Hongrie	44,6	43,3	41,4	41,1	39,5	40,7	41,7	2,4
Rép. tchèque	44,4	40,6	42,8	43,0	42,7	41,3	43,1	4,4
Total NEM 12/13	43,9	40,2	40,9	41,1	39,5	37,8	39,6	4,8
Total UE 27/28	42,6	41,5	41,8	41,7	39,9	39,8	40,3	1,4

Source : FranceAgriMer d'après Eurostat (UE à 27 et NEM 12 de 2008 à 2012, UE à 28 et NEM 13 en 2013 et 2014)

LES PRIX À LA PRODUCTION DANS LE SECTEUR PORCIN

	2008	2009	2010	2011	2012	2013	2014	%14/13
Belgique-Lux.	145,2	133,2	130,4	141,4	160,6	158,4	140,0	-11,6
Danemark	130,4	122,8	126,5	139,1	157,5	159,5	146,2	-8,4
Allemagne	160,5	146,0	144,5	155,8	173,9	174,0	158,7	-8,8
Grèce	184,7	172,6	160,9	172,7	190,7	173,7	188,4	8,5
Espagne	151,3	145,3	145,8	159,9	173,8	193,3	169,4	-12,4
France	141,9	131,0	130,1	146,7	161,2	163,6	146,7	-10,3
Irlande	144,2	131,5	130,8	142,9	158,1	166,1	158,7	-4,5
Italie	165,7	152,0	150,2	172,9	186,7	189,0	181,1	-4,2
Pays-Bas	142,8	130,4	128,9	140,9	157,1	157,1	138,2	-12,0
Autriche	155,0	138,3	138,0	151,3	170,6	172,2	159,9	-7,2
Finlande	150,2	144,6	141,7	149,9	166,1	178,1	162,6	-8,7
Royaume-Uni	153,9	159,7	160,5	162,1	180,7	189,8	191,6	0,9
Suède	151,8	138,0	146,0	148,4	169,8	189,4	180,8	-4,5
Pologne	158,2	143,6	135,1	151,7	174,7	173,8	154,9	-10,9
Hongrie	160,4	149,4	141,3	154,2	173,6	174,2	161,7	-7,2
Rép. tchèque	163,1	149,9	142,2	156,5	177,4	173,2	158,5	-8,5
UE	153,1	142,2	140,3	153,3	170,6	175,5	156,6	-10,8

Source : FranceAgriMer d'après Eurostat

Prix du porc abattu dans l'Union européenne (classe E+S)



LE BILAN DU SECTEUR VOLAILLE

1 000 tec	2008	2009	2010	2011	2012	2013	2014	%14/13
Production indigène brute	11 734	11 691	12 218	12 428	13 029	13 279	13 756	3,6
Commerce extérieur								
Animaux vivants								
Exportations	0,9	2,0	2,2	1,7	1,8	2,5	3,6	46,6
Importations	0,3	0,4	0,7	1,1	1,2	1,1	1,3	18,6
Abattages	11 733	11 690	12 217	12 427	13 029	13 277	13 754	3,6
Commerce extérieur								
Viandes								
Exportations	981	1 019	1 257	1 411	1 447	1 439	1 470	2,2
Importations	1 188	1 164	1 085	1 130	1 143	1 071	1 107	3,3
Variation de stock	nc	nc	nc	nc	nc	nc	nc	
Consommation indigène brute	11 939	11 835	12 045	12 146	12 725	12 910	13 391	3,7
Consommation Σ UE 27/28	11 611	11 605	11 798	11 924	12 168	12 390	12 646	2,1
% Auto-appro.	98,3	98,8	101,4	102,3	102,4	102,9	102,7	

Source : FranceAgriMer d'après Commission européenne, Douanes (UE à 27 de 2008 à 2012, UE à 28 en 2013 et 2014)

LA PRODUCTION DANS LE SECTEUR VOLAILLE

- total volailles et poulet -

1 000 tec	2008	2009	2010	2011	2012	2013	2014	%14/13
Total volailles								
Belgique-Lux.	257	259	276	294	303	309	351	13,5
Danemark	186	179	193	189	188	197	182	-7,6
Allemagne	1 391	1 460	1 623	1 663	1 680	1 697	1 749	3,1
Grèce	172	175	180	177	183	182	193	5,6
Espagne	1 375	1 315	1 347	1 371	1 383	1 366	1 482	8,5
France	1 857	1 783	1 818	1 864	1 848	1 860	1 839	-1,1
Irlande	120	118	127	125	120	126	131	4,0
Italie	1 174	1 197	1 222	1 232	1 258	1 222	1 241	1,6
Pays-Bas	622	638	658	699	993	1 036	1 083	4,5
Autriche	120	121	125	128	125	121	124	1,7
Portugal	285	302	297	294	294	295	298	1,2
Finlande	101	95	96	102	107	111	113	2,1
Royaume-Uni	1 464	1 457	1 566	1 556	1 605	1 657	1 639	-1,0
Suède	114	110	120	120	116	127	136	6,8
Total UE 15	9 237	9 210	9 650	9 813	10 205	10 307	10 562	2,5
Pologne	1 170	1 252	1 320	1 353	1 523	1 617	1 759	8,7
Hongrie	388	360	361	381	403	387	423	9,4
Roumanie	342	289	287	296	323	337	360	6,8
Total NEM 12/13	2 496	2 482	2 569	2 614	2 824	2 972	3 194	7,5
TOTAL UE 27/28	11 734	11 691	12 218	12 428	13 029	13 279	13 756	3,6
Poulet								
Belgique-Lux.	246	255	273	291	283	299	343	14,5
Danemark	185	191	181	173	165	177	165	-6,9
Allemagne	868	911	1 073	1 143	1 150	1 184	1 226	3,6
Grèce	172	173	178	174	181	179	190	5,8
Espagne	1 059	1 063	1 076	1 108	1 097	1 093	1 192	9,1
France	1 014	1 008	1 046	1 095	1 090	1 149	1 115	-3,0
Irlande	94	98	109	113	111	116	121	4,4
Italie	713	742	780	796	821	804	813	1,1
Pays-Bas	607	639	632	674	684	730	787	7,8
Autriche	95	99	100	103	99	98	98	-0,9
Portugal	236	257	250	248	247	249	252	1,5
Finlande	91	86	88	93	99	104	106	2,3
Royaume-Uni	1 269	1 268	1 374	1 352	1 377	1 439	1 436	-0,2
Suède	107	105	113	118	115	127	135	6,3
Total UE 15	6 755	6 896	7 273	7 482	7 519	7 749	7 979	3,0
Pologne	919	938	978	1 016	1 241	1 326	1 433	8,1
Hongrie	222	195	213	220	235	231	251	1,1
Roumanie	306	316	288	288	316	292	278	8,1
Total NEM 12/13	1 998	1 986	2 010	2 061	2 326	2 431	2 565	5,5
TOTAL UE 27/28	8 754	8 881	9 282	9 543	9 846	10 181	10 544	3,6

Source : FranceAgriMer d'après Commission européenne, SSP, MEG, UNA, DEFRA (UE à 27 et NEM 12 de 2008 à 2012, UE à 28 et NEM 13 en 2013 et 2014)

LA PRODUCTION DANS LE SECTEUR VOLAILLE

- dinde et canard -

1 000 tec	2008	2009	2010	2011	2012	2013	2014	%14/13
Dinde								
Belgique-Lux.	4	4	5	5	6	7	7	3,7
Danemark	7	7	15	14	12	10	10	-3,5
Allemagne	353	387	436	404	398	391	399	1,9
Grèce	2	2	2	2	2	2	2	-35,7
Espagne	132	131	158	149	174	176	180	2,2
France	456	423	409	405	415	373	382	2,4
Irlande	17	9	8	7	6	6	5	-9,1
Italie	312	307	300	310	322	308	310	0,7
Pays-Bas	25	29	28	28	34	33	32	-2,9
Autriche	24	21	24	25	26	22	25	11,6
Portugal	38	35	37	35	38	37	35	-5,5
Finlande	10	9	9	8	8	7	7	-0,6
Royaume-Uni	162	157	162	171	196	187	173	-7,9
Suède	3	3	3	4	3	3	3	15,5
Total UE 15	1 544	1 524	1 597	1 567	1 637	1 564	1 570	0,4
Pologne	215	194	206	202	235	232	266	14,6
Hongrie	102	92	85	83	83	70	98	38,9
Slovaquie	2	1	1	0	1	1	1	-11,4
Total NEM 12/13	342	308	315	313	350	341	398	16,9
TOTAL UE 27/28	1 886	1 832	1 912	1 881	1 987	1 904	1 968	3,4
Canard								
Belgique-Lux.	0	0	0	0	0	0	0	-10,6
Danemark	0	2	0	0	1	0	0	=
Allemagne	67	68	67	62	63	50	50	-0,1
Grèce	0	0	0	0	0	0	0	28,7
Espagne	6	6	5	6	5	4	4	13,3
France	264	235	240	243	240	224	227	1,7
Irlande	5	3	3	3	4	4	5	25,5
Italie	15	15	14	14	14	13	13	1,0
Pays-Bas	17	17	18	17	17	15	14	-5,1
Autriche	0	0	0	0	0	0	0	=
Portugal	9	8	9	9	8	8	10	20,4
Finlande	0	0	0	0	0	0	0	=
Royaume-Uni	33	30	30	33	32	31	32	5,8
Suède	0	0	0	0	0	0	0	=
Total UE 15	417	385	387	387	384	348	356	2,3
Hongrie	43	50	51	57	60	63	73	15,9
Bulgarie	15	15	19	21	21	21	22	6,8
Slovaquie	9	9	9	9	9	11	11	-0,3
Total NEM 12/13	90	93	97	106	114	128	142	11,2
TOTAL UE 27/28	507	478	485	493	498	476	498	4,7

Source : FranceAgriMer d'après Commission européenne, SSP, MEG, UNA, DEFRA (UE à 27 et NEM 12 de 2008 à 2012, UE à 28 et NEM 13 en 2013 et 2014)

LES IMPORTATIONS DANS LE SECTEUR VOLAILLE

- viandes et préparations -

1 000 tec	2008	2009	2010	2011	2012	2013	2014	14-13
Importations intra-communautaires								
Belgique	198,1	191,4	207,9	246,4	262,9	272,7	286,5	13,9
Luxembourg	9,2	9,0	10,3	13,9	11,7	11,4	12,2	0,8
Danemark	77,5	74,5	87,7	86,5	92,7	139,9	130,0	-9,9
Allemagne	604,7	674,3	734,5	760,4	779,9	807,4	772,6	-34,8
Grèce	69,4	84,8	71,7	72,4	84,2	84,1	83,3	-0,8
Espagne	116,7	128,8	140,1	138,5	144,6	139,7	134,0	-5,7
France	342,5	371,5	424,1	448,0	491,7	507,8	520,4	12,5
Irlande	89,6	82,0	91,2	96,6	120,1	137,7	146,3	8,6
Italie	49,5	52,5	72,3	82,0	88,3	93,2	104,0	10,8
Pays-Bas	447,9	422,1	445,0	488,3	485,6	453,7	478,0	24,2
Autriche	98,2	112,7	122,8	121,0	132,0	132,4	138,2	5,8
Portugal	37,6	49,8	51,0	66,0	67,2	75,4	83,3	8,0
Finlande	13,2	14,0	15,6	16,2	16,6	16,9	17,3	0,4
Royaume-Uni	528,9	537,4	589,5	664,7	657,3	669,4	635,7	-33,7
Suède	67,7	64,8	69,2	76,8	85,6	94,0	102,6	8,6
Total UE 15	2 750,7	2 869,6	3 132,7	3 377,7	3 520,4	3 635,7	3 644,4	8,8
Rép. tchèque	98,6	110,7	114,5	131,5	141,8	135,8	135,9	0,2
Roumanie	111,9	123,2	101,4	91,8	119,4	103,7	132,1	28,3
Bulgarie	56,8	68,6	87,3	111,1	128,2	100,4	112,1	11,8
Total NEM 12/13	508,6	536,8	557,5	612,3	671,2	689,0	722,8	33,8
TOTAL UE 27/28	3 259,2	3 406,4	3 690,3	3 990,0	4 191,6	4 324,7	4 367,2	42,6
Importations en provenance des pays tiers								
Belgique	11,1	18,3	14,0	16,5	46,9	33,3	32,3	-1,0
Luxembourg	0,0	0,0	0,0	0,0	0,0	0,0	0,0	=
Danemark	5,0	5,3	5,8	4,2	3,1	3,4	3,6	0,2
Allemagne	243,0	206,2	160,2	150,8	141,1	132,7	142,8	10,1
Grèce	4,2	1,1	0,3	0,2	0,3	0,2	0,7	0,6
Espagne	51,0	46,1	45,4	55,2	54,0	53,6	47,2	-6,4
France	41,8	43,9	35,9	37,0	15,9	9,0	12,8	3,7
Irlande	13,9	17,2	14,0	15,6	11,0	13,4	14,4	1,0
Italie	22,0	17,2	13,1	12,5	14,2	9,6	9,8	0,1
Pays-Bas	494,4	507,7	471,8	495,1	503,4	479,2	458,8	-20,4
Autriche	4,6	2,7	2,6	3,1	3,4	0,6	0,5	-0,1
Portugal	0,7	3,3	2,2	0,7	0,2	0,0	0,0	=
Finlande	1,1	1,3	2,2	2,2	1,6	1,3	1,3	=
Royaume-Uni	255,3	266,7	302,9	324,5	316,9	313,6	346,6	33,0
Suède	8,2	6,7	7,7	8,0	7,7	6,7	5,8	-0,9
Total UE 15	1 156,1	1 143,6	1 078,2	1 125,5	1 119,6	1 056,6	1 076,7	20,1
Rép. tchèque	2,1	0,5	0,4	0,3	0,1	0,1	0,2	0,1
Roumanie	20,7	13,4	2,3	0,5	0,2	0,1	1,3	1,2
Bulgarie	3,9	2,0	0,0	0,1	0,1	0,0	0,0	=
Total NEM 12/13	31,4	20,1	7,0	4,9	4,0	11,3	3,9	-7,4
TOTAL UE 27/28	1 187,5	1 163,7	1 085,2	1 130,4	1 123,6	1 067,9	1 080,6	12,6

Source : FranceAgriMer d'après Douanes (UE à 27 et NEM 12 de 2008 à 2012, UE à 28 et NEM 13 en 2013 et 2014)

LES EXPORTATIONS DANS LE SECTEUR VOLAILLE

- viandes et préparations -

1 000 tec	2008	2009	2010	2011	2012	2013	2014	14-13
Exportations intra-communautaires								
Belgique	356,9	406,2	445,9	466,9	509,2	456,9	472,9	16,0
Luxembourg	0,5	0,5	0,6	0,7	0,7	0,5	0,6	=
Danemark	126,4	112,3	112,4	112,4	149,3	106,7	113,8	7,1
Allemagne	504,1	478,7	528,2	581,1	615,9	634,9	658,0	23,0
Grèce	11,1	8,8	10,3	13,7	13,0	13,0	16,7	3,7
Espagne	75,2	67,9	88,8	103,0	85,4	98,2	128,1	29,9
France	281,7	278,3	274,4	269,4	259,6	267,2	255,3	-11,9
Irlande	100,0	106,0	96,3	100,2	105,3	99,1	118,4	19,3
Italie	122,6	118,9	145,0	137,0	134,7	132,8	132,7	-0,1
Pays-Bas	1 140,5	1 164,7	1 315,7	1 402,3	1 242,6	1 254,0	1 223,3	-30,7
Autriche	64,4	67,0	77,2	73,4	76,0	74,8	80,9	6,1
Portugal	6,9	6,1	7,3	9,0	11,7	12,5	13,1	0,6
Finlande	9,2	9,3	7,0	8,9	9,2	10,0	7,8	-2,2
Royaume-Uni	339,9	286,6	272,9	280,3	286,6	322,6	315,6	-7,0
Suède	10,2	8,1	10,6	9,7	11,7	11,0	13,1	2,1
Total UE 15	3 149,5	3 119,5	3 392,7	3 568,0	3 510,8	3 494,3	3 550,2	55,9
Pologne	298,2	330,4	409,3	464,2	572,6	647,8	770,6	122,8
Hongrie	112,4	123,6	144,6	174,8	177,2	188,6	203,2	14,6
Roumanie	21,4	39,3	68,1	90,5	101,7	88,8	80,3	-8,5
Total NEM 12/13	542,4	623,7	805,2	926,0	1 078,6	1 165,6	1 314,4	148,8
TOTAL UE 27/28	3 691,9	3 743,2	4 198,0	4 494,0	4 589,5	4 659,9	4 864,6	204,7
Exportations vers les pays tiers								
Belgique	67,7	65,5	81,6	94,5	110,6	117,9	128,3	10,4
Luxembourg	0,1	0,0	0,0	0,0	0,0	0,0	0,0	=
Danemark	27,5	35,5	48,8	39,0	31,9	38,2	34,5	-3,7
Allemagne	150,6	150,5	156,7	134,9	152,7	133,9	127,5	-6,4
Grèce	8,3	8,9	8,0	10,6	9,7	9,6	10,5	0,8
Espagne	34,7	35,1	52,5	60,0	54,0	52,7	64,7	11,9
France	328,6	325,5	347,5	393,7	376,4	368,8	327,6	-41,2
Irlande	2,5	1,7	21,7	28,3	12,0	10,7	12,8	2,2
Italie	31,8	34,6	50,5	63,9	65,6	61,8	61,6	-0,2
Pays-Bas	208,7	217,7	241,6	298,9	327,4	288,5	333,0	44,5
Autriche	1,9	1,8	1,9	2,4	2,9	3,5	3,3	-0,1
Portugal	2,6	2,5	3,5	7,1	7,0	7,5	8,3	0,8
Finlande	3,7	3,0	4,6	3,7	4,5	4,2	4,2	=
Royaume-Uni	25,1	40,2	70,7	95,2	87,1	98,1	102,4	4,3
Suède	2,6	4,1	5,1	5,4	5,6	5,0	6,3	1,3
Total UE 15	896,4	926,6	1 094,8	1 237,8	1 247,6	1 200,3	1 225,0	24,6
Pologne	46,9	61,2	104,2	100,8	111,3	132,4	169,5	37,2
Hongrie	22,2	18,1	32,5	37,0	47,2	50,5	50,5	=
Roumanie	0,4	1,8	4,9	7,3	8,8	9,7	8,8	-1,0
Total NEM 12/13	84,9	92,1	161,8	173,4	198,9	227,8	263,9	36,1
TOTAL UE 27/28	981,3	1 018,7	1 256,6	1 411,2	1 446,5	1 428,1	1 488,9	60,8

Source : FranceAgriMer d'après Douanes (UE à 27 et NEM 12 de 2008 à 2012, UE à 28 et NEM 13 en 2013 et 2014)

Le commerce extérieur de l'Union européenne - viandes et préparations -

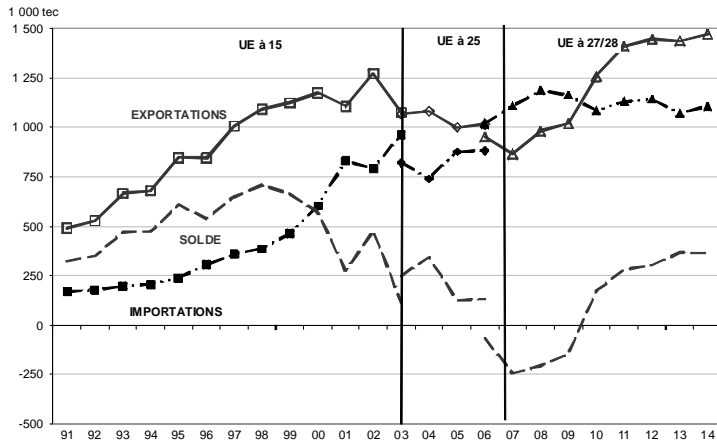

Source : FranceAgriMer d'après Douanes, Eurostat

Les échanges intra-communautaires - viandes et préparations -

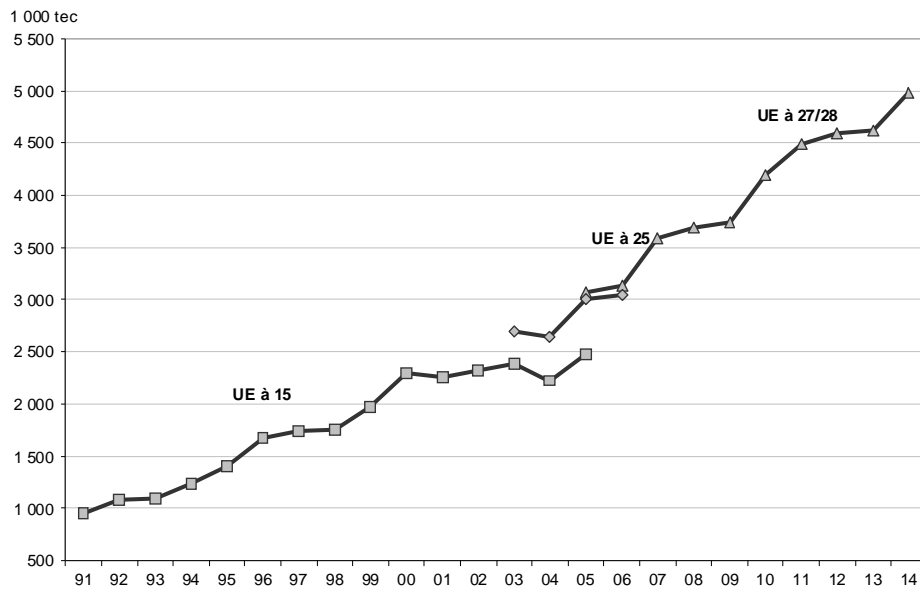

Source : FranceAgriMer d'après Douanes, Eurostat

LES ÉCHANGES INTRA-COMMUNAUTAIRES DE VIANDE DE VOLAILLE EN 2013

1 000 tec

de vers	NL	DE	BE	PL	UK	FR	HU	IT	DK	IE	ES	AT	UE 15	NEM 13	UE 28
Pays-Bas		157	156	48	111	16	4	7	3	1	2	0	456	84	540
Allemagne	396		44	133	30	50	34	38	9	0	3	50	623	180	803
Belgique	129	23		10	14	47	3	1	0	0	0	0	217	17	234
Pologne	10	16	0		7	2	10	4	0	0	0	2	43	13	56
Royaume-Uni	295	61	42	103		35	10	16	14	87	10	0	562	137	698
France	138	90	172	50	26		8	13	4	8	32	0	486	79	564
Hongrie	17	11	2	28	10	2		1	0	0	0	10	54	60	114
Italie	20	49	2	10	1	12	6		0	0	4	1	90	22	112
Danemark	40	40	3	14	4	9	1	1		1	3	0	108	20	128
Irlande	37	11	5	10	86	3	0	4	0		1	0	146	10	156
Espagne	31	29	6	12	19	43	2	4	0	0		0	145	15	160
Autriche	8	67	2	11	0	2	32	10	0	0	0		90	60	150
UE 15	1 145	548	447	410	297	238	101	117	100	99	89	53	3 161	662	3 823
NEM 13	109	85	10	238	26	25	87	16	7	0	6	21	324	504	828
UE 28	1 253	632	455	648	323	264	189	132	107	99	95	75	3 485	1 165	4 651

Remarque : D'après douanes de chaque État. De fortes incohérences sont constatées entre les volumes déclarés exportés par un Etat et ceux déclarés importés par le pays destinataire. Les éléments qui figurent dans ce tableau ont été réalisés en recoupant plusieurs sources et sont donc à utiliser avec beaucoup de précautions. Tableau construit à partir des exportations

LES ÉCHANGES INTRA-COMMUNAUTAIRES DE VIANDE DE VOLAILLE EN 2014

1 000 tec

de vers	NL	DE	BE	PL	UK	FR	HU	IT	DK	IE	ES	AT	UE 15	NEM 13	UE 28
Pays-Bas		169	167	64	120	16	5	5	3	3	3	0	489	95	584
Allemagne	387		44	149	31	48	27	46	10	2	4	56	630	190	820
Belgique	142	23		18	11	46	3	1	0	0	1	0	225	25	250
Pologne	7	17	0		3	2	8	2	1	0	0	3	36	16	52
Royaume-Uni	263	64	52	120		34	13	13	14	103	18	0	561	158	719
France	143	84	175	63	24		13	12	6	8	39	0	492	101	593
Hongrie	15	9	1	32	6	2		0	0	0	0	7	40	63	103
Italie	21	55	2	12	2	11	6		0	0	3	2	97	23	121
Danemark	45	42	2	15	5	12	2	1		1	9	0	127	22	149
Irlande	43	12	4	12	84	2	0	3	0		0	0	149	13	162
Espagne	28	36	6	15	15	49	1	6	0	0		0	150	18	168
Autriche	7	60	1	12	0	2	37	9	0	0	1		81	67	148
UE 15	1 132	568	466	488	299	237	108	119	102	118	118	59	3 249	757	4 005
NEM 13	91	88	7	283	17	19	96	14	12	0	6	22	295	558	852
UE 28	1 217	655	472	771	316	255	203	130	114	118	124	81	3 543	1 314	4 858

Remarque : D'après douanes de chaque État. De fortes incohérences sont constatées entre les volumes déclarés exportés par un État et ceux déclarés importés par le pays destinataire. Les éléments qui figurent dans ce tableau ont été réalisés en recoupant plusieurs sources et sont donc à utiliser avec beaucoup de précautions. Tableau construit à partir des exportations

LA CONSOMMATION DANS LE SECTEUR VOLAILLE

	2008	2009	2010	2011	2012	2013	2014	%14/13
Consommation indigène brute (1 000 tec)								
Belgique-Lux.	201	180	177	191	199	208	246	18,4
Danemark	99	76	92	99	94	166	135	-18,6
Allemagne	1 467	1 566	1 619	1 629	1 593	1 641	1 669	1,7
Grèce	226	242	232	224	242	242	247	2,2
Espagne	1 433	1 389	1 394	1 404	1 443	1 412	1 475	4,4
France	1 571	1 539	1 617	1 646	1 670	1 693	1 734	2,4
Irlande	121	106	113	107	129	167	161	-3,8
Italie	1 078	1 100	1 111	1 126	1 161	1 132	1 162	2,7
Autriche	161	171	180	186	191	185	191	3,2
Portugal	313	336	339	343	340	347	357	2,9
Finlande	102	98	102	107	112	115	120	4,2
Royaume-Uni	1 882	1 934	2 116	2 171	2 208	2 222	2 206	-0,7
Suède	177	169	181	190	194	209	223	6,6
Total UE 15	9 203	9 288	9 650	9 795	9 949	10 119	10 311	1,9
Hongrie	295	258	226	231	242	218	242	11,4
Pologne	883	920	870	864	919	927	914	-1,3
Rép. tchèque	277	272	263	259	238	226	226	-0,3
Roumanie	454	385	318	288	321	331	390	17,8
Total NEM 12/13	2 409	2 318	2 149	2 129	2 219	2 272	2 335	2,8
TOTAL UE 27/28	11 611	11 605	11 798	11 924	12 168	12 390	12 646	2,1
Consommation/habitant (en kg e.c./an)								
Belgique-Lux.	18,1	16,0	15,6	16,6	17,2	17,7	20,9	17,9
Danemark	18,0	13,8	16,6	17,9	16,9	29,6	24,0	-19,0
Allemagne	17,8	19,1	19,8	19,9	19,5	20,0	20,7	3,3
Grèce	20,2	21,5	20,5	19,8	21,4	21,9	22,5	2,9
Espagne	31,6	30,3	30,3	30,4	31,2	30,2	31,7	4,9
France	24,5	23,9	25,0	25,3	25,5	25,8	26,3	2,1
Irlande	27,5	23,9	25,4	23,5	28,2	36,4	34,9	-4,1
Italie	18,1	18,3	18,4	18,6	19,1	19,0	19,1	0,9
Autriche	19,4	20,5	21,5	22,1	22,6	21,9	22,5	2,5
Portugal	29,5	31,6	31,8	32,4	32,3	33,1	34,3	3,5
Finlande	19,3	18,4	19,1	20,0	20,7	21,2	22,0	3,7
Royaume-Uni	30,7	31,4	34,1	34,7	35,0	34,8	34,3	-1,4
Suède	19,3	18,3	19,4	20,2	20,5	21,9	23,1	5,6
Total UE 15	23,3	23,4	24,3	24,5	24,8	25,2	25,6	1,8
Hongrie	29,4	25,7	22,5	23,2	24,3	22,0	24,5	11,7
Pologne	23,2	24,1	22,8	22,4	23,9	24,1	23,8	-1,2
Rép. tchèque	26,7	26,0	25,0	24,7	22,7	21,5	21,5	-0,3
Roumanie	21,1	17,9	14,8	13,5	15,0	16,5	19,6	18,5
Total NEM 12/13	23,3	22,4	20,8	20,7	21,6	22,4	23,1	3,1
TOTAL UE 27/28	23,3	23,2	23,5	23,7	24,2	24,6	25,1	2,0

Source : FranceAgriMer d'après Commission européenne, Douanes (UE à 27 et NEM 12 de 2008 à 2012, UE à 28 et NEM 13 en 2013 et 2014)

LA PRODUCTION DANS LE SECTEUR ŒUF

1 000 tecocq	2008	2009	2010	2011	2012	2013	2014	%14/13
Production totale d'œufs*								
Belgique-Lux.	162	154	139	162	163	163	200	23,0
Danemark	81	74	76	76	76	78	82	5,1
Allemagne	782	693	658	777	827	849	865	1,8
Grèce	112	109	100	100	100	100	128	28,3
Espagne	924	904	918	937	862	862	882	2,3
France	921	897	928	847	843	973	973	=
Irlande	41	42	44	44	43	46	45	-1,3
Italie	748	755	745	723	698	691	820	18,7
Pays-Bas	644	665	692	710	690	704	729	3,6
Autriche	96	92	95	99	99	99	95	-3,6
Portugal	124	124	131	128	126	127	127	=
Finlande	58	53	61	62	62	67	69	1,9
Royaume-Uni	645	647	708	703	671	716	731	2,1
Suède	104	104	104	104	104	104	103	-1,2
Total UE 15	5 444	5 312	5 399	5 472	5 363	5 579	5 849	4,8
Pologne	590	590	637	637	637	637	575	-9,7
Roumanie	335	311	310	268	301	301	360	19,6
Rép. tchèque	192	188	188	150	137	146	150	2,7
Total NEM 12/13	1 597	1 563	1 609	1 503	1 525	1 581	1 580	=
TOTAL UE 27/28	7 041	6 875	7 008	6 975	6 889	7 159	7 429	3,8
Production d'œufs de consommation								
Belgique-Lux.	142	131	118	124	131	131	143	9,5
Danemark	68	61	63	63	63	65	70	7,6
Allemagne	726	634	595	726	767	789	785	-0,5
Grèce	102	99	91	91	91	91	117	29,3
Espagne	711	705	737	756	676	724	645	-10,9
France	849	823	849	765	759	889	888	-0,1
Irlande	36	36	38	38	38	40	40	=
Italie	704	712	700	683	681	654	790	20,7
Pays-Bas	578	595	619	641	619	633	656	3,6
Autriche	92	87	90	94	94	94	90	-3,7
Portugal	103	101	108	105	102	105	104	-1,0
Finlande	58	49	54	55	62	67	61	-9,7
Royaume-Uni	567	565	621	617	590	624	632	1,3
Suède	88	90	90	90	90	90	90	=
Total UE 15	4 825	4 688	4 771	4 847	4 760	4 995	5 110	2,3
Pologne	534	534	567	567	567	567	520	-8,3
Roumanie	326	295	297	255	283	303	350	15,5
Rép. tchèque	159	155	128	130	115	124	120	-3,3
Total NEM 12/13	1 451	1 406	1 407	1 341	1 352	1 418	1 444	1,9
TOTAL UE 27/28	6 276	6 094	6 177	6 188	6 112	6 412	6 554	2,2

* Œufs de consommation et œufs à couvrir

Source : FranceAgriMer d'après Commission européenne, SSP (UE à 27 et NEM 12 de 2008 à 2012, UE à 28 et NEM 13 en 2013 et 2014)

LES IMPORTATIONS DANS LE SECTEUR ŒUF

- en valeur -

- œufs coquille, produits d'œufs et œufs à couvrir -

millions d'euros	2008	2009	2010	2011	2012	2013	2014	14-13
Importations intra-communautaires								
Belgique	103,8	109,8	113,5	108,9	141,7	143,6	142,0	-1,7
Luxembourg	6,8	7,1	7,1	7,7	9,6	8,0	8,3	0,3
Danemark	62,4	45,5	41,5	36,0	42,9	39,9	42,6	2,8
Allemagne	571,2	751,1	800,0	627,7	733,2	665,6	642,1	-23,5
Grèce	15,4	15,9	12,8	11,9	17,9	19,6	21,1	1,5
Espagne	43,8	53,0	53,5	59,7	69,7	55,7	58,6	2,9
France	114,5	127,8	108,8	119,1	200,8	135,2	130,5	-4,7
Irlande	16,9	16,4	17,2	15,7	19,1	18,7	17,4	-1,2
Italie	46,1	51,3	58,1	51,7	86,1	127,8	107,8	-19,9
Pays-Bas	151,6	167,6	200,5	191,3	258,4	259,0	268,8	9,8
Autriche	57,6	58,5	58,0	59,5	71,0	65,8	64,0	-1,8
Portugal	22,3	33,1	24,0	24,3	27,9	22,1	23,6	1,6
Finlande	2,7	3,9	2,0	3,3	6,0	2,9	3,5	0,6
Royaume-Uni	150,6	153,5	147,7	133,5	206,6	190,8	164,7	-26,1
Suède	25,4	25,4	25,4	23,6	28,7	27,2	30,3	3,1
Total UE 15	1 390,9	1 619,7	1 670,3	1 473,8	1 919,6	1 781,8	1 725,4	-56,4
Rép. tchèque	36,6	44,6	45,8	50,8	64,0	50,3	56,7	6,4
Pologne	38,1	45,2	43,5	44,6	54,0	56,7	50,0	-6,7
Roumanie	27,1	31,3	27,3	27,9	24,2	24,5	25,1	0,6
Total NEM 12	177,2	192,6	188,2	202,7	242,0	244,1	240,6	-3,5
TOTAL UE 27	1 568,1	1 812,3	1 858,5	1 676,5	2 161,5	2 025,8	1 966,0	-59,8
Importations en provenance des pays tiers								
Belgique	0,7	2,3	0,6	0,6	3,0	1,0	0,4	-0,6
Luxembourg	0,0	0,0	0,0	0,0	0,0	0,0	0,0	=
Danemark	9,8	10,5	9,5	6,1	8,5	7,2	5,3	-1,9
Allemagne	5,9	13,6	20,0	11,4	8,2	4,0	6,0	2,0
Grèce	0,0	0,0	0,4	0,4	2,3	0,4	0,0	-0,4
Espagne	1,8	0,7	0,5	1,2	1,9	1,9	3,6	1,7
France	2,7	2,6	4,9	3,7	8,0	4,9	4,3	-0,6
Irlande	0,0	0,1	0,0	0,0	0,1	0,1	0,0	-0,1
Italie	3,2	4,9	4,1	1,9	5,5	1,7	1,1	-0,6
Pays-Bas	5,7	4,6	5,8	4,8	6,1	3,6	4,1	0,5
Autriche	4,0	5,9	5,5	3,7	5,4	4,0	2,0	-1,9
Portugal	0,4	0,1	0,0	0,0	0,0	0,0	0,0	=
Finlande	0,0	0,0	0,0	0,0	0,0	0,0	0,0	=
Royaume-Uni	11,4	17,1	12,0	14,8	14,8	11,3	8,3	-3,1
Suède	1,5	1,8	3,1	3,3	6,8	4,6	1,5	-3,2
Total UE 15	46,9	64,1	66,4	51,9	70,7	44,8	36,7	-8,1
Rép. tchèque	0,0	0,0	0,0	0,0	0,2	0,1	0,6	0,5
Pologne	2,7	2,7	3,2	3,0	4,9	3,6	2,8	-0,8
Roumanie	0,0	0,0	0,0	0,3	0,0	0,0	0,0	=
Total NEM 12	4,7	4,6	4,1	5,0	7,4	6,4	4,6	-1,8
TOTAL UE 27	51,6	68,7	70,5	56,9	78,1	51,2	41,3	-9,9

Source : FranceAgriMer d'après Douanes (UE à 27 et NEM 12 de 2008 à 2012, UE à 28 et NEM 13 en 2013 et 2014)

LES EXPORTATIONS DANS LE SECTEUR ŒUF

- en valeur -

- œufs coquille, produits d'œufs et œufs à couver -

millions d'euros	2008	2009	2010	2011	2012	2013	2014	14-13
Exportations intra-communautaires								
Belgique	92,4	108,4	115,0	93,7	131,4	130,2	125,4	-4,8
Luxembourg	0,1	0,2	0,2	1,0	1,4	0,7	0,4	-0,3
Danemark	20,6	21,8	28,7	30,2	33,7	29,0	27,7	-1,3
Allemagne	185,0	198,7	193,6	199,5	261,5	223,6	233,1	9,5
Grèce	1,8	2,9	1,7	2,0	3,6	3,4	3,3	-0,1
Espagne	137,2	155,5	122,6	133,1	130,4	118,8	119,1	0,3
France	176,1	168,6	174,4	145,6	167,2	165,8	169,8	4,0
Irlande	3,2	5,5	3,1	3,0	6,5	8,6	15,5	6,8
Italie	63,9	78,7	85,0	60,0	68,8	51,6	55,6	4,0
Pays-Bas	541,8	691,1	724,1	626,5	792,5	780,8	691,8	-89,1
Autriche	13,5	15,9	18,5	17,1	19,4	16,1	17,0	0,9
Portugal	17,0	22,6	30,4	31,6	33,7	33,9	33,1	-0,8
Finlande	8,9	7,5	10,7	10,8	12,7	11,8	12,3	0,4
Royaume-Uni	38,1	39,2	41,1	40,3	47,0	66,8	75,4	8,6
Suède	7,1	6,1	12,1	18,8	19,8	18,2	15,5	-2,8
Total UE 15	1 306,5	1 522,5	1 561,3	1 413,1	1 729,5	1 659,4	1 594,9	-64,5
Pologne	142,7	171,7	164,1	160,4	271,6	240,6	238,2	-2,4
Hongrie	15,0	19,8	21,7	17,5	23,0	27,4	27,8	0,3
Rép. tchèque	19,3	21,7	18,4	19,8	21,9	24,0	18,0	-6,0
Total NEM 12/13	246,9	288,8	281,2	270,6	424,0	385,8	375,6	-10,2
TOTAL UE 27/28	1 553,4	1 811,4	1 842,5	1 683,7	2 153,5	2 045,2	1 970,5	-74,7
Exportations vers les pays tiers								
Belgique	7,1	10,6	14,4	23,8	34,3	44,9	58,2	13,3
Luxembourg	0,0	0,0	0,0	0,0	0,0	0,0	0,0	=
Danemark	5,3	6,0	4,2	5,5	5,0	5,4	6,2	0,8
Allemagne	45,5	48,8	47,1	46,0	51,7	61,9	66,1	4,2
Grèce	0,1	0,1	0,2	0,7	1,2	1,6	1,1	-0,5
Espagne	16,2	14,7	20,9	16,8	19,8	26,9	38,3	11,4
France	40,7	40,9	46,0	38,7	45,2	50,3	63,6	13,3
Irlande	0,0	0,0	0,0	0,1	0,1	0,0	0,1	0,1
Italie	24,7	22,9	31,1	29,5	43,3	48,9	60,5	11,7
Pays-Bas	128,4	112,7	134,4	140,0	151,2	175,6	178,6	3,1
Autriche	1,7	1,3	0,9	1,3	1,4	0,9	2,3	1,4
Portugal	1,5	1,3	1,9	1,6	1,5	5,9	15,1	9,2
Finlande	0,3	0,4	0,0	0,7	0,3	0,1	0,4	0,3
Royaume-Uni	9,8	10,1	9,8	13,9	25,7	38,6	41,2	2,6
Suède	6,3	4,9	5,0	5,4	7,4	9,1	6,6	-2,5
Total UE 15	287,5	274,6	316,0	323,9	388,2	470,0	538,5	68,4
Pologne	7,3	3,7	9,6	16,0	12,0	16,4	14,5	-1,9
Hongrie	8,1	7,7	11,2	13,1	14,8	12,1	18,2	6,1
Rép. tchèque	0,1	0,4	4,2	10,3	12,8	14,9	23,7	8,8
Total NEM 12/13	19,5	16,3	36,5	53,7	54,2	64,3	84,3	20,0
TOTAL UE 27/28	307,0	290,9	352,4	377,6	442,4	534,4	622,8	88,4

Source : FranceAgriMer d'après Douanes (UE à 27 et NEM 12 de 2008 à 2012, UE à 28 et NEM 13 en 2013 et 2014)

NOMBRE DE PRODUCTEURS DE LAIT

- producteurs ayant une activité livraisons –
par campagne laitière : du 1^{er} avril au 31 mars

	2008/09	2009/10	2010/11	2011/12	2012/13	2013/14	% 14/13
Belgique	11 041	10 501	9 864	9 476	9 092	8 673	-4,6
Luxembourg	868	838	811	788	757	731	-3,4
Danemark	4 523	4 307	4 135	3 955	3 784	3 607	-4,7
Allemagne	94 077	90 406	87 513	82 744	79 618	76 190	-4,3
Grèce	5 056	4 562	4 254	3 930	3 680	3 549	-3,6
Espagne	23 580	22 633	21 445	20 234	19 232	18 392	-4,4
France	87 189	82 042	78 223	74 835	71 954	69 315	-3,7
Irlande	20 542	19 046	18 930	19 140	18 470	19 059	3,2
Italie	39 209	37 337	35 580	34 110	32 854	31 578	-3,9
Pays-Bas	19 968	19 563	19 034	18 512	18 140	17 861	-1,5
Autriche	41 889	39 844	37 931	37 512	35 918	34 546	-3,8
Portugal	9 990	9 129	8 003	7 439	6 918	6 418	-7,2
Finlande	12 822	12 091	11 406	10 655	9 991	9 352	-6,4
Royaume-Uni	16 495	15 782	15 158	14 634	14 193	13 766	-3,0
Suède	6 836	6 386	6 065	5 703	5 325	5 031	-5,5
Total UE 15	394 085	374 467	358 352	343 667	329 926	318 068	-3,6
Pologne	188 745	170 101	159 427	149 607	141 983	134 673	-5,1
Hongrie	3 636	3 213	3 121	2 589	2 391	2 388	-0,1
Rép. tchèque	2 476	2 344	2 182	2 072	1 983	1 862	-6,1
Lituanie	54 904	44 952	41 318	39 488	36 898	34 703	-5,9
Lettonie	16 097	11 668	10 832	10 495	10 234	9 875	-3,5
Estonie	1 036	907	845	795	740	700	-5,4
Slovaquie	652	612	574	558	543	532	-2,0
Slovénie	7 964	7 599	7 198	6 883	6 628	6 393	-3,5
Malte	135	130	126	123	122	120	-1,6
Chypre	219	220	220	214	212	206	-2,8
Roumanie	179 079	139 109	112 162	100 198	90 379	80 790	-10,6
Bulgarie	85 899	83 403	15 935	12 516	9 840	8 195	-16,7
Total NEM 12	540 842	464 258	353 940	325 538	301 953	280 437	-7,1
Croatie						11 929	-
Total UE 27/28	934 927	838 725	712 292	669 205	631 879	610 434	-3,4

Source : FranceAgriMer d'après Commission européenne (UE à 27 de 2008/09 à 2012/13, UE à 28 en 2013/14)

LES QUOTAS LIVRAISONS

1 000 tonnes	2008/09	2009/10	2010/11	2011/12	2012/13	2013/14	% 14/13
Belgique	3 372	3 461	3 455	3 496	3 530	3 567	1,0
Luxembourg	278	284	284	286	289	292	1,0
Danemark	4 612	4 705	4 705	4 752	4 800	4 848	1,0
Allemagne	28 755	29 330	29 335	29 625	29 922	30 223	1,0
Grèce	836	853	853	861	870	878	1,0
Espagne	6 173	6 307	6 299	6 368	6 438	6 500	1,0
France	24 739	25 231	25 241	25 497	25 760	25 760	=
Irlande	5 502	5 612	5 612	5 668	5 725	5 783	1,0
Italie	10 474	10 879	10 974	10 883	10 872	10 874	=
Pays-Bas	11 392	11 625	11 625	11 737	11 851	11 972	1,0
Autriche	2 755	2 816	2 817	2 847	2 878	2 908	1,1
Portugal	1 979	2 020	2 020	2 040	2 060	2 080	1,0
Finlande	2 487	2 537	2 537	2 563	2 589	2 615	1,0
Royaume-Uni	14 989	15 241	15 289	15 436	15 592	15 750	1,0
Suède	3 416	3 484	3 484	3 519	3 554	3 589	1,0
Total UE 15	121 759	124 371	124 530	125 565	126 704	127 878	0,9
Pologne	9 403	9 601	9 603	9 700	9 808	9 909	1,0
Hongrie	1 921	1 925	1 937	1 936	1 947	1 957	0,5
Rép. tchèque	2 785	2 833	2 833	2 861	2 884	2 906	0,8
Lituanie	1 674	1 697	1 697	1 716	1 735	1 753	1,1
Lettonie	726	733	739	742	754	765	1,5
Estonie	650	665	665	672	679	687	1,1
Slovaquie	1 049	1 047	1 047	1 056	1 067	1 076	0,9
Slovénie	568	579	579	584	591	597	1,1
Malte	50	51	51	51	52	52	1,0
Chypre	147	150	150	152	153	155	1,0
Roumanie	1 429	1 469	1 495	1 491	1 522	1 558	2,4
Bulgarie	912	942	942	958	969	981	1,2
Total NEM 12	21 315	21 691	21 738	21 920	22 161	22 398	1,1
Croatie						697	-
Total UE 27/28	143 074	146 062	146 268	147 485	148 865	150 973	1,4

Source : FranceAgriMer d'après Commission européenne (UE à 27 de 2008/09 à 2012/13, UE à 28 en 2013/14)

BILANS DE FIN DE CAMPAGNE

tonnes	2008/09	2009/10	2010/11	2011/12	2012/13	2013/14
Belgique	-58 053	-127 176	-9 914	-16 138	-127 009	-1 690
Luxembourg	1 701	-2 438	3 717	1 525	-6 789	2 965
Danemark	-14 505	20 423	30 730	-9 779	18 478	101 297
Allemagne	-264 841	-614 619	-205 219	37 233	25 962	588 826
Grèce	-98 610	-147 820	-172 761	-203 093	-230 027	-253 955
Espagne	-259 231	-373 956	-282 723	-198 248	-189 830	-146 237
France	-1 192 966	-2 176 234	-1 276 277	-918 865	-1 903 120	-1 532 346
Irlande	-138 906	-574 298	-20 968	59 657	-170 205	36 041
Italie	155 034	-403 261	-265 658	-41 123	-40 735	-114 579
Pays-Bas	157 213	46 829	140 348	59 074	-43 716	474 737
Autriche	32 937	-41 891	20 863	120 706	103 244	92 051
Portugal	-30 353	-151 999	-204 421	-197 180	-242 339	-302 979
Finlande	-234 804	-263 630	-278 169	-346 144	-370 629	-333 879
Royaume-Uni	-1 456 440	-1 825 312	-1 476 828	-1 511 560	-2 156 485	-1 676 518
Suède	-421 096	-609 684	-687 656	-741 988	-771 051	-769 210
Total UE 15	-3 822 920	-7 245 067	-4 684 936	-3 905 923	-6 104 250	-3 835 476
Pologne	-86 002	-413 724	-492 101	-200 772	13 199	166 941
Hongrie	-307 194	-434 433	-531 515	-534 733	-461 092	-541 780
Rép. tchèque	-86 076	-346 121	-401 155	-377 366	-338 402	-321 092
Lituanie	-264 983	-414 790	-391 761	-370 899	-364 847	-383 685
Lettonie	-62 383	-108 570	-85 244	-57 524	-27 165	-6 894
Estonie	-57 877	-83 505	-76 439	-58 019	-44 473	-3 892
Slovaquie	-109 575	-217 137	-241 866	-220 751	-211 823	-236 582
Slovénie	-47 886	-59 922	-59 413	-57 131	-59 611	-82 237
Malte	-10 261	-9 893	-8 901	-8 882	-9 070	-10 971
Chypre	1 529	448	2 040	3 462	1 232	5 648
Roumanie	-373 370	-539 821	-630 476	-646 528	-719 025	-692 859
Bulgarie	-114 480	-126 877	-477 040	-498 312	-536 564	-528 855
Total NEM 12	-1 518 558	-2 754 344	-3 393 871	-3 027 455	-2 757 640	-2 636 258
Croatie						-197 101
Total UE 27/28	-5 332 923	-10 011 619	-8 077 787	-6 920 565	-8 861 891	-6 668 835

Source : FranceAgriMer d'après Commission européenne (UE à 27 de 2008/09 à 2012/13, UE à 28 en 2013/14)

LA COLLECTE DE LAIT DE VACHE

1 000 tonnes	2008	2009	2010	2011	2012	2013	2014	%14/13
Belgique	2 849	2 954	3 067	3 101	3 072	3 475	3 689	6,2
Luxembourg	265	271	282	281	277	287	306	6,5
Danemark	4 586	4 741	4 818	4 787	4 916	5 025	5 113	1,7
Allemagne	27 466	28 248	28 659	29 339	29 702	30 301	31 375	3,5
Grèce	690	684	688	638	664	665	669	0,5
Espagne	5 849	5 750	5 832	6 151	6 284	6 305	6 651	5,5
France	23 814	22 832	23 374	24 646	24 536	23 989	25 311	5,5
Irlande	5 090	4 928	5 327	5 537	5 380	5 560	5 819	4,7
Italie	10 489	10 560	10 408	10 260	10 004	10 397	10 153	-2,3
Pays-Bas	10 936	11 469	11 626	11 642	11 676	12 213	12 468	2,1
Autriche	2 705	2 709	2 781	2 904	2 964	2 933	3 035	3,5
Portugal	1 890	1 869	1 824	1 837	1 855	1 777	1 863	4,9
Finlande	2 254	2 281	2 289	2 255	2 254	2 287	2 357	3,1
Royaume-Uni	13 350	13 233	13 584	13 804	13 591	13 687	14 829	8,3
Suède	2 955	2 931	2 860	2 850	2 861	2 868	2 932	2,3
Total UE 15	115 188	115 459	117 416	120 033	120 034	121 769	126 571	3,9
Pologne	9 112	9 136	8 990	9 296	9 843	9 921	10 581	6,7
Hongrie	1 425	1 407	1 322	1 308	1 398	1 364	1 470	7,8
Rép. tchèque	2 433	2 354	2 317	2 366	2 446	2 382	2 414	1,4
Lituanie	1 382	1 275	1 278	1 317	1 360	1 339	1 436	7,2
Lettonie	635	595	625	662	718	736	805	9,4
Estonie	606	592	573	624	649	689	730	6,0
Slovaquie	946	854	800	811	851	827	844	2,1
Slovénie	524	517	519	526	535	517	532	2,8
Malte	0	0	0	0	3	0	43	-
Chypre	150	149	151	153	153	157	164	4,4
Roumanie	1 053	978	901	892	884	879	995	13,2
Bulgarie	681	579	539	499	497	495	510	3,0
Croatie	-	-	-	-	-	504	523	3,7
Total NEM 12/13	18 947	18 435	18 016	18 453	19 340	19 809	21 045	6,2
Total UE 27/28	134 135	133 893	135 432	138 486	139 373	141 578	147 617	4,3

Source : FranceAgriMer d'après Eurostat (UE à 27 et NEM 12 de 2008 à 2012, UE à 28 et NEM 13 en 2013 et 2014)

LES FABRICATIONS DANS LE SECTEUR LAITIER

- beurre -

1 000 tonnes	2008	2009	2010	2011	2012	2013	2014	%14/13
Belgique	87,1	90,9	81,4	59,2	58,4	35,8	44,1	23,3
Luxembourg	3,1	0,0	0,0	0,0	0,0	0,0	0,0	-
Danemark	37,9	37,0	34,2	37,2	38,5	42,8	42,9	0,2
Allemagne	464,5	452,6	449,2	473,8	488,8	491,5	489,2	-0,5
Grèce	0,7	0,7	1,3	1,0	0,9	0,8	0,6	-15,8
Espagne	39,7	37,4	37,7	41,8	37,4	40,1	39,3	-1,9
France	427,7	409,4	401,6	422,7	409,8	392,6	429,8	9,5
Irlande	126,3	122,8	137,8	145,9	145,0	152,3	166,4	9,3
Italie	106,0	107,0	94,5	89,3	93,7	98,4	90,3	-8,2
Pays-Bas	131,4	128,0	133,4	129,0	133,2	133,2	146,2	9,8
Autriche	33,0	32,3	33,2	34,4	35,0	34,5	34,3	-0,8
Portugal	30,4	28,7	26,4	27,6	28,2	25,6	28,1	9,9
Finlande	53,8	55,7	54,3	51,1	51,5	53,1	57,5	8,1
Royaume-Uni	112,5	119,5	118,6	127,8	140,2	145,2	140,0	-3,6
Suède	27,6	30,3	23,6	21,4	21,9	21,6	21,7	0,5
Total UE 15	1 681,6	1 652,1	1 627,3	1 662,2	1 682,5	1 667,4	1 730,4	3,8
Pologne	157,0	140,2	138,7	140,8	161,8	164,1	171,0	4,1
Hongrie	8,1	8,4	10,5	8,8	8,8	9,4	9,7	3,3
Rép. tchèque	36,3	34,1	27,4	27,2	28,2	27,4	28,6	4,7
Lituanie	11,6	14,6	10,9	10,9	12,4	13,2	17,5	32,8
Lettonie	5,5	5,9	6,4	5,3	5,6	6,6	7,3	10,8
Estonie	7,0	8,7	5,5	6,8	4,0	3,4	4,8	41,2
Slovaquie	9,6	8,2	7,6	7,9	8,5	9,1	8,6	-5,0
Slovénie	2,3	2,3	2,6	2,7	2,6	2,3	2,3	1,7
Malte	0,0	0,0	0,0	0,0	0,0	0,0	0,0	-
Chypre	0,2	0,0	0,0	0,1	0,0	0,0	0,0	-
Roumanie	8,5	10,5	9,8	9,4	9,3	9,8	10,6	8,2
Bulgarie	1,3	1,1	1,0	1,0	1,1	1,1	1,0	-3,7
Croatie	-	-	-	-	-	3,9	4,0	2,0
Total NEM 12/13	247,4	233,9	220,4	220,8	242,5	250,3	265,5	6,1
Total UE 27/28	1 929,1	1 886,1	1 847,8	1 883,0	1 925,0	1 917,6	1 996,0	4,1

Source : FranceAgriMer d'après Eurostat (UE à 27 et NEM 12 de 2008 à 2012, UE à 28 et NEM 13 en 2013 et 2014)

LES FABRICATIONS DANS LE SECTEUR LAITIER

- fromages -

1 000 tonnes	2008	2009	2010	2011	2012	2013	2014	%14/13
Belgique	67,9	68,8	71,9	77,4	75,1	76,0	80,6	6,1
Luxembourg	0,0	0,0	0,0	0,0	0,0	0,0	0,0	-
Danemark	324,4	324,3	292,2	274,8	302,7	323,2	369,1	14,2
Allemagne	2 023,0	2 085,6	2 169,4	2 196,4	2 240,2	2 258,3	2 298,0	1,8
Grèce	17,4	27,3	22,2	27,0	26,9	24,2	23,2	-4,1
Espagne	127,1	125,7	124,4	130,4	140,9	144,8	149,9	3,5
France	1 752,7	1 737,5	1 829,5	1 829,5	1 860,2	1 871,8	1 872,0	=
Irlande	174,4	162,4	171,9	179,7	185,5	0,0	0,0	-
Italie	1 046,9	1 071,8	1 021,8	1 002,3	984,6	1 043,5	989,3	-5,2
Pays-Bas	722,0	713,6	753,2	749,9	764,1	793,4	768,4	-3,2
Autriche	148,0	145,9	153,4	159,3	165,4	163,2	173,4	6,3
Portugal	56,4	54,1	56,6	57,9	59,1	55,4	57,3	3,3
Finlande	106,7	104,5	108,5	108,9	102,2	102,2	99,1	-3,0
Royaume-Uni	373,0	357,0	371,1	386,3	388,8	384,1	408,3	6,3
Suède	114,2	105,5	103,1	103,3	101,2	89,1	87,7	-1,5
Total UE 15	7 054,0	7 083,9	7 249,2	7 283,0	7 396,8	7 329,1	7 376,4	0,6
Pologne	637,3	628,3	667,5	680,4	718,7	744,5	759,6	2,0
Hongrie	72,9	75,0	72,0	65,0	72,2	67,6	74,4	10,1
Rép. tchèque	108,7	107,3	108,5	110,4	111,4	117,8	116,6	-1,0
Lituanie	107,1	93,9	98,6	103,2	111,4	113,1	102,4	-9,5
Lettonie	34,0	29,1	32,5	29,2	31,3	32,6	35,5	8,7
Estonie	35,7	36,7	38,4	39,8	42,6	43,8	40,0	-8,7
Slovaquie	33,5	30,6	25,1	26,7	27,9	28,3	28,6	1,0
Slovénie	19,5	18,5	18,7	18,7	18,0	16,3	17,0	4,0
Malte	0,0	0,0	0,0	0,1	0,1	0,0	0,0	-
Chypre	1,4	2,3	1,3	1,8	0,8	1,0	1,1	12,2
Roumanie	64,9	64,0	59,2	58,4	59,8	62,9	64,2	2,0
Bulgarie	63,8	61,2	57,7	58,9	52,9	60,1	64,8	7,8
Croatie	-	-	-	-	-	32,3	31,9	-1,4
Total NEM 12/13	1 179,0	1 146,9	1 179,6	1 192,5	1 247,0	1 320,2	1 335,9	1,2
Total UE 27/28	8 232,9	8 230,7	8 428,8	8 475,6	8 643,8	8 649,4	8 712,3	0,7

Source : FranceAgriMer d'après Eurostat (UE à 27 et NEM 12 de 2008 à 2012, UE à 28 et NEM 13 en 2013 et 2014)

LES FABRICATIONS DANS LE SECTEUR LAITIER

- poudres de lait écrémé -

1 000 tonnes	2008	2009	2010	2011	2012	2013	2014	%14/13
Belgique	59,2	75,0	76,5	100,0	100,6	105,6	138,3	30,9
Luxembourg	0,0	0,0	0,0	0,0	0,0	0,0	0,0	-
Danemark	17,7	20,1	27,5	35,3	39,4	45,7	39,9	-12,7
Allemagne	226,7	285,6	258,5	301,3	313,9	316,3	357,4	13,0
Grèce	0,0	0,0	0,0	0,0	0,0	0,0	0,0	-
Espagne	5,5	10,5	10,7	7,4	23,1	14,8	20,7	39,9
France	261,2	292,2	280,9	322,4	314,1	291,6	370,1	26,9
Irlande	51,6	67,4	57,7	60,0	44,6	40,9	61,4	50,2
Italie	0,0	0,0	0,0	0,0	0,0	0,0	0,0	-
Pays-Bas	0,0	63,7	63,8	61,8	65,7	65,2	65,6	0,6
Autriche	3,0	6,0	6,8	5,8	5,2	3,9	8,6	118,4
Portugal	9,0	12,8	8,6	6,9	9,4	6,0	11,3	88,7
Finlande	8,1	17,2	17,0	15,5	20,3	0,0	0,0	-
Royaume-Uni	0,0	0,0	0,0	0,0	0,0	0,0	0,0	-
Suède	17,1	26,8	25,2	27,9	25,8	31,3	38,5	22,9
Total UE 15	659,2	877,4	833,1	944,3	962,1	921,3	1 111,8	20,7
Pologne	114,1	97,7	79,4	97,1	105,2	98,4	147,4	49,8
Hongrie	0,0	0,0	0,0	0,0	0,0	0,0	0,0	-
Rép. tchèque	21,5	17,7	14,5	13,9	16,4	17,2	25,6	48,9
Lituanie	9,9	20,7	11,3	15,6	18,5	22,6	32,4	43,3
Lettonie	0,0	0,0	0,0	0,0	0,0	0,0	0,0	-
Estonie	4,7	6,1	4,1	1,3	0,2	0,3	4,9	-
Slovaquie	7,2	4,1	2,4	2,0	1,7	1,1	1,0	-11,8
Slovénie	0,0	0,0	0,0	0,0	0,0	0,0	0,0	-
Malte	0,0	0,0	0,0	0,0	0,0	0,0	0,0	-
Chypre	0,0	0,0	0,0	0,0	0,0	0,0	0,0	-
Roumanie	2,6	1,9	1,8	1,6	1,0	1,4	2,4	69,3
Bulgarie	0,0	0,0	0,0	0,0	0,0	0,0	0,0	-
Croatie	-	-	-	-	-	0,0	0,0	-
Total NEM 12/13	160,1	148,2	113,6	131,4	143,0	140,9	213,6	51,5
Total UE 27/28	819,3	1 025,5	946,7	1 075,7	1 105,1	1 062,3	1 325,3	24,8

Source : FranceAgriMer d'après Eurostat (UE à 27 et NEM 12 de 2008 à 2012, UE à 28 et NEM 13 en 2013 et 2014)

LES FABRICATIONS DANS LE SECTEUR LAITIER

- poudres grasses -

1 000 tonnes	2008	2009	2010	2011	2012	2013	2014	%14/13
Belgique	93,9	67,6	69,1	52,3	48,0	51,2	51,2	=
Luxembourg	0,0	0,0	0,0	0,0	0,0	0,0	0,0	-
Danemark	95,0	111,0	118,8	114,4	106,0	92,8	89,4	-3,7
Allemagne	90,3	80,4	84,4	93,9	88,2	113,5	116,3	2,4
Grèce	0,0	0,0	0,0	0,0	0,0	0,0	0,0	-
Espagne	4,4	2,1	2,3	1,2	1,9	6,3	7,8	23,2
France	148,6	110,7	107,8	97,2	92,1	106,8	112,6	5,5
Irlande	0,0	0,0	0,0	0,0	0,0	0,0	0,0	-
Italie	0,0	0,0	0,0	0,0	0,0	0,0	0,0	-
Pays-Bas	0,0	139,1	135,3	131,4	121,2	128,3	139,9	9,0
Autriche	2,0	0,5	0,4	0,3	0,2	0,4	1,4	221,4
Portugal	7,0	7,8	9,2	8,4	7,9	8,3	8,2	-1,4
Finlande	3,2	3,1	4,2	3,6	3,9	0,0	0,0	-
Royaume-Uni	0,0	0,0	0,0	0,0	0,0	0,0	0,0	-
Suède	39,8	30,8	22,9	22,8	36,1	42,5	50,7	19,3
Total UE 15	483,9	553,1	554,4	525,4	505,5	550,1	577,4	5,0
Pologne	44,9	30,2	26,4	27,1	31,4	34,3	38,3	11,5
Hongrie	0,8	0,0	0,0	0,0	0,0	0,0	0,0	-
Rép. tchèque	15,7	10,6	10,4	13,6	12,0	12,5	12,6	0,7
Lituanie	5,6	1,8	2,9	1,4	2,0	0,4	0,0	-100,0
Lettonie	0,0	0,0	0,0	0,0	0,0	0,0	0,0	-
Estonie	0,0	0,0	0,0	0,0	0,0	0,0	0,0	-
Slovaquie	0,0	3,2	1,8	1,7	2,6	3,7	4,4	17,8
Slovénie	0,0	0,0	0,0	0,0	0,0	0,0	0,0	-
Malte	0,0	0,0	0,0	0,0	0,0	0,0	0,0	-
Chypre	0,0	0,0	0,0	0,0	0,0	0,0	0,0	-
Roumanie	3,5	2,2	1,8	1,1	1,1	0,7	1,5	126,2
Bulgarie	0,0	0,0	0,0	0,0	0,0	0,0	0,0	-
Croatie	0,0	0,0	0,0	0,0	0,0	0,0	0,0	-
Total NEM 12/13	70,4	47,9	43,2	44,8	49,0	51,5	56,7	10,0
Total UE 27/28	554,4	601,1	597,7	570,2	554,5	601,7	634,1	5,4

Source : FranceAgriMer d'après Eurostat (UE à 27 et NEM 12 de 2008 à 2012, UE à 28 et NEM 13 en 2013 et 2014)

LES IMPORTATIONS DANS LE SECTEUR LAITIER

- beurre et autres matières grasses laitières -

1 000 tonnes	2008	2009	2010	2011	2012	2013	2014	% 14/13
Importations intra-communautaires								
Belgique	109,1	103,3	113,8	127,1	114,8	125,1	130,1	4,0
Luxembourg	1,8	2,1	3,8	3,9	3,9	3,5	3,7	4,2
Danemark	6,1	11,3	13,6	10,0	12,6	11,5	13,0	13,4
Allemagne	136,8	124,0	144,8	136,6	136,0	144,7	134,3	-7,2
Grèce	9,8	10,2	9,2	10,1	8,2	9,7	8,0	-17,1
Espagne	16,8	18,1	16,8	15,6	18,6	17,2	20,4	18,8
France	130,7	146,4	162,4	153,5	159,9	181,8	200,9	10,5
Irlande	4,9	5,7	7,1	5,7	8,8	10,1	10,2	1,2
Italie	61,0	57,6	80,4	64,7	61,0	61,8	70,7	14,4
Pays-Bas	39,1	47,3	41,9	50,2	67,3	89,7	94,3	5,1
Autriche	12,8	15,1	14,3	13,1	13,4	14,4	15,4	7,1
Portugal	5,5	8,5	8,4	6,9	6,3	6,7	5,7	-14,1
Finlande	1,9	0,7	1,5	2,5	2,4	1,0	0,6	-32,4
Royaume-Uni	80,1	79,4	77,4	77,7	79,2	81,2	66,5	-18,1
Suède	7,4	9,5	12,4	13,8	15,3	10,9	10,7	-2,1
Total UE 15	624,0	639,1	707,9	691,4	707,6	769,3	784,7	2,0
Pologne	6,8	10,4	14,6	15,1	12,8	14,0	14,7	5,1
Hongrie	3,6	4,1	5,4	5,3	5,1	5,3	6,4	20,2
Rép. tchèque	15,5	20,5	19,1	16,7	18,0	17,2	17,9	4,0
Slovaquie	4,4	7,8	8,1	8,7	10,2	11,3	11,9	5,9
Total NEM 12/13	44,2	58,6	62,2	60,0	63,9	69,6	74,4	6,9
Total UE 27/28	668,2	697,7	770,1	751,4	771,5	838,9	859,1	2,4
Importations provenance pays tiers								
Belgique	2,9	1,4	2,4	4,7	4,8	14,0	11,5	-18,4
Luxembourg	0,0	0,0	0,0	0,0	0,0	0,0	0,0	-
Danemark	33,3	17,6	31,9	30,3	7,6	5,9	5,8	-2,2
Allemagne	0,3	0,1	0,0	0,1	0,0	0,0	0,0	2,1
Grèce	0,0	0,0	0,0	0,0	0,0	0,0	0,0	-
Espagne	0,2	0,0	0,0	0,1	0,3	0,4	0,5	9,9
France	10,9	0,1	0,8	3,4	2,5	5,0	6,2	22,6
Irlande	0,0	0,0	0,0	0,0	0,0	0,0	0,0	-
Italie	0,0	0,0	0,0	0,0	0,0	0,0	0,0	-33,2
Pays-Bas	25,3	42,8	1,1	1,5	14,9	14,6	15,3	4,6
Autriche	0,5	0,3	0,0	0,0	0,0	0,0	0,0	-96,0
Portugal	0,0	0,2	0,0	0,0	0,0	0,0	0,0	-
Finlande	0,0	0,0	0,1	0,0	0,0	0,0	0,1	-
Royaume-Uni	0,4	0,3	1,9	1,7	10,8	3,4	11,9	250,3
Suède	0,0	0,0	0,0	0,0	0,0	0,0	0,0	-
Total UE 15	73,7	62,7	38,3	41,8	41,0	43,6	51,3	17,7
Lituanie	0,0	0,0	0,0	0,0	0,0	0,0	0,4	-
Slovénie	0,0	0,0	0,0	0,0	0,0	0,0	0,1	125,8
Total NEM 12/13	0,4	0,1	0,2	0,0	0,1	0,1	0,8	-
Total UE 27/28	74,1	62,8	38,4	41,8	41,0	43,7	52,1	19,2

Source : FranceAgriMer d'après douanes de chaque État (UE à 27 et NEM 12 de 2008 à 2012, UE à 28 et NEM 13 en 2013 et 2014)

LES IMPORTATIONS DANS LE SECTEUR LAITIER

- fromages -

1 000 tonnes	2008	2009	2010	2011	2012	2013	2014	% 14/13
Importations intra-communautaires								
Belgique	250,5	261,7	271,2	259,6	272,1	273,8	279,3	2,0
Luxembourg	34,0	47,1	52,6	49,6	55,3	57,0	58,4	2,6
Danemark	74,3	67,0	75,4	75,3	81,3	81,9	81,1	-0,9
Allemagne	603,0	588,2	616,5	643,1	658,0	677,9	692,1	2,1
Grèce	112,5	231,8	241,4	253,5	247,0	243,1	242,3	-0,3
Espagne	212,7	3,3	3,7	4,0	4,3	5,7	5,9	4,8
France	253,1	120,9	119,7	110,5	110,2	114,1	117,7	3,1
Irlande	41,7	39,3	48,5	61,6	55,2	60,5	53,1	-12,3
Italie	424,1	440,1	454,3	473,0	469,5	491,2	499,6	1,7
Pays-Bas	164,0	184,6	199,3	208,9	214,2	214,2	252,6	17,9
Autriche	81,9	81,0	83,1	87,0	95,3	94,5	107,2	13,4
Portugal	35,1	43,3	41,3	37,8	36,7	40,3	44,1	9,4
Finlande	36,6	280,2	271,2	265,8	275,0	282,2	296,5	5,1
Royaume-Uni	403,4	398,5	423,4	404,9	436,3	462,7	445,4	-3,7
Suède	78,4	83,8	84,4	87,6	96,7	119,4	125,0	4,6
Total UE 15	2 805,2	2 870,7	2 986,1	3 022,3	3 107,0	3 218,5	3 300,3	2,5
Pologne	30,3	39,2	44,9	50,8	50,9	60,9	65,9	8,2
Hongrie	32,8	33,4	40,7	39,0	37,6	39,6	42,9	8,3
Rép. tchèque	62,5	74,7	76,9	80,2	83,8	84,8	88,4	4,3
Slovaquie	23,0	26,9	30,0	32,6	30,5	40,6	43,0	5,8
Roumanie	27,2	29,5	29,1	32,6	36,3	39,2	39,7	1,2
Total NEM 12/13	226,7	300,5	327,4	352,9	370,1	427,6	446,0	4,3
Total UE 27/28	3 031,9	3 171,2	3 313,5	3 375,2	3 477,0	3 646,1	3 746,3	2,7
Importations provenance pays tiers								
Belgique	1,1	0,8	0,7	0,6	0,4	0,2	0,4	100,5
Luxembourg	0,4	0,4	0,3	0,3	0,3	0,3	0,3	17,5
Danemark	0,1	0,1	0,4	0,9	0,1	0,5	0,7	29,7
Allemagne	19,4	19,8	22,2	25,7	29,1	30,4	32,0	5,1
Grèce	0,0	0,2	0,2	0,2	0,2	0,2	0,2	-17,7
Espagne	0,4	0,2	0,1	0,0	0,0	0,0	0,0	-39,2
France	6,4	0,0	0,0	0,0	0,0	0,0	0,1	64,3
Irlande	0,0	0,0	0,0	0,0	0,1	0,0	0,0	129,6
Italie	15,2	15,6	14,2	12,4	12,4	12,0	10,6	-11,8
Pays-Bas	18,1	14,6	13,3	12,0	13,5	14,4	10,0	-30,3
Autriche	2,9	4,6	3,8	3,7	3,9	3,0	2,8	-6,3
Portugal	0,1	0,0	0,0	0,0	0,0	0,0	0,0	-
Finlande	0,1	5,7	5,9	6,4	5,6	5,2	5,1	-1,7
Royaume-Uni	19,4	20,4	15,8	9,2	10,2	7,2	12,3	69,8
Suède	1,0	0,8	1,0	0,9	1,0	0,8	0,6	-22,3
Total UE 15	84,8	83,2	77,9	72,4	76,9	74,4	75,1	1,0
Croatie						0,9	0,3	-64,0
Estonie	0,2	0,1	0,2	0,6	0,6	0,8	0,5	-41,5
Total NEM 12/13	0,9	0,5	0,6	1,2	1,4	2,5	1,4	-44,1
Total UE 27/28	85,7	83,7	78,5	73,7	78,3	76,8	76,5	-0,4

Source : FranceAgriMer d'après douanes de chaque État (UE à 27 et NEM 12 de 2008 à 2012, UE à 28 et NEM 13 en 2013 et 2014)

LES IMPORTATIONS DANS LE SECTEUR LAITIER

- poudres de lait écrémé -

1 000 tonnes	2008	2009	2010	2011	2012	2013	2014	% 14/13
Importations intra-communautaires								
Belgique	45,9	66,8	79,4	90,9	99,4	73,9	74,4	0,6
Luxembourg	0,2	0,7	0,8	0,8	0,7	0,8	0,9	14,2
Danemark	6,8	8,0	5,7	6,1	5,4	3,5	5,3	50,2
Allemagne	70,0	55,8	59,6	55,2	54,8	50,8	57,0	12,2
Grèce	12,8	11,4	12,5	13,7	11,5	8,3	10,8	30,7
Espagne	49,5	47,7	44,9	53,7	48,1	40,4	44,0	8,8
France	29,6	26,4	24,4	35,9	37,5	34,2	24,9	-27,3
Irlande	3,9	2,4	2,6	5,2	17,0	23,5	46,0	95,7
Italie	82,9	80,2	91,1	58,8	65,5	58,1	65,5	12,7
Pays-Bas	108,1	97,7	128,5	123,4	94,3	88,0	100,4	14,0
Autriche	20,5	19,1	17,9	17,4	12,5	13,8	14,6	6,0
Portugal	12,0	7,0	4,0	6,5	8,1	6,7	6,3	-5,9
Finlande	0,6	0,8	0,7	0,4	0,4	0,2	0,3	8,2
Royaume-Uni	35,6	45,0	50,4	44,0	50,4	44,2	33,8	-23,5
Suède	4,8	4,9	4,7	5,0	6,2	5,6	6,4	13,8
Total UE 15	483,3	473,8	527,1	517,0	511,7	452,1	490,6	8,5
Pologne	10,3	10,6	20,9	25,7	18,9	27,2	19,4	-28,8
Hongrie	3,9	3,8	4,9	7,7	7,3	6,6	4,8	-26,4
Rép. tchèque	1,6	2,0	3,0	1,8	1,8	1,7	1,5	-12,7
Lituanie	1,7	1,1	5,4	3,2	3,4	2,5	3,5	38,3
Slovaquie	5,1	4,1	3,9	4,1	6,2	5,8	6,4	11,6
Slovénie	0,9	0,6	2,1	1,0	0,8	1,0	1,2	21,3
Roumanie	2,5	4,0	3,8	5,5	9,0	10,4	4,0	-61,5
Bulgarie	15,0	17,5	19,4	17,5	19,1	36,6	17,5	-52,3
Total NEM 12/13	45,0	47,5	66,5	68,3	69,8	97,9	65,2	-33,4
Total UE 27/28	528,3	521,3	593,6	585,3	581,5	550,0	555,8	1,1
Importations provenance pays tiers								
Belgique	0,0	0,7	0,3	0,2	0,0	0,5	0,1	-80,2
Allemagne	0,3	0,0	0,1	0,1	0,5	0,5	0,0	-98,9
France	0,2	0,4	0,5	0,0	0,3	0,1	0,3	169,7
Italie	1,1	0,1	0,0	0,0	0,0	0,0	0,0	-
Pays-Bas	5,4	3,8	2,8	0,3	0,9	3,8	1,6	-58,8
Total UE 15	7,4	5,0	3,8	0,6	1,7	5,0	2,3	-54,4
Pologne	0,2	1,1	0,0	0,2	0,2	0,0	0,0	-100,0
Total NEM 12/13	0,2	1,1	0,0	0,2	0,3	0,0	0,0	-86,7
Total UE 27/28	7,6	6,1	3,9	0,9	2,0	5,0	2,3	-54,5

Source : FranceAgriMer d'après douanes de chaque État (UE à 27 et NEM 12 de 2008 à 2012, UE à 28 et NEM 13 en 2013 et 2014)

LES IMPORTATIONS DANS LE SECTEUR LAITIER

- poudres grasses -

1 000 tonnes	2008	2009	2010	2011	2012	2013	2014	% 14/13
Importations intra-communautaires								
Belgique	53,6	44,0	52,0	55,6	50,3	53,3	46,3	-13,2
Luxembourg	0,4	0,3	0,3	0,4	0,6	0,3	0,3	-4,8
Danemark	3,3	3,8	5,0	3,1	2,6	2,4	2,6	12,3
Allemagne	47,2	38,7	37,4	40,9	36,5	32,3	35,5	10,0
Grèce	7,6	9,6	9,9	6,4	6,0	5,4	5,6	4,8
Espagne	18,7	19,6	16,8	18,4	17,5	21,4	23,0	7,7
France	16,4	20,8	24,7	26,0	22,0	28,4	35,9	26,3
Irlande	6,3	3,4	5,0	2,9	4,4	3,3	2,1	-37,4
Italie	23,4	25,2	26,5	28,2	24,0	21,7	23,0	6,1
Pays-Bas	59,0	60,0	49,8	44,7	58,1	63,1	46,2	-26,7
Autriche	7,1	6,0	5,3	5,5	4,7	4,3	4,8	10,6
Portugal	2,8	4,5	4,4	5,6	5,6	4,7	4,4	-5,9
Finlande	0,3	0,7	0,8	0,5	0,6	0,6	0,7	13,3
Royaume-Uni	29,6	36,9	23,4	20,5	21,7	22,9	30,3	32,0
Suède	2,6	3,1	2,3	1,9	1,7	2,8	2,9	3,3
Total UE 15	278,4	276,6	263,6	260,6	256,4	266,9	263,7	-1,2
Pologne	3,7	3,9	6,2	7,5	6,1	8,7	12,3	41,8
Hongrie	0,7	0,9	1,0	0,9	0,8	0,8	1,2	53,7
Rép. tchèque	1,0	1,1	0,9	0,7	0,5	1,7	0,6	-65,8
Lituanie	0,2	0,6	0,6	1,0	1,4	1,7	1,4	-14,6
Estonie	1,3	1,5	0,6	0,5	1,0	1,2	0,7	-39,5
Slovaquie	0,8	0,7	0,9	1,1	1,6	2,2	1,6	-29,2
Slovénie	1,0	1,3	1,5	1,1	1,2	1,5	1,7	9,4
Roumanie	2,1	2,9	2,8	2,9	3,1	3,0	3,2	4,6
Bulgarie	9,3	6,8	12,7	12,9	11,3	4,0	8,4	111,7
Total NEM 12/13	21,5	20,2	27,6	29,2	27,7	27,1	34,0	25,7
Total UE 27/28	299,9	296,8	291,3	289,8	284,1	294,0	297,7	1,3
Importations provenance pays tiers								
Belgique	0,0	0,0	0,0	0,1	0,1	0,3	0,2	-34,5
France	0,1	0,2	0,3	0,0	0,0	0,2	0,0	-98,9
Pays-Bas	0,1	0,6	2,0	1,6	2,5	2,5	0,9	-65,8
Autriche	0,2	0,0	0,0	0,0	0,1	0,0	0,0	-20,0
Total UE 15	0,7	0,9	2,3	1,8	2,7	3,4	1,3	-61,9
Pologne	0,0	0,1	0,0	0,0	0,0	0,0	0,0	1,2
Total NEM 12/13	0,2	0,1	0,0	0,1	0,0	0,0	0,0	-9,4
Total UE 27/28	0,9	1,0	2,3	1,9	2,7	3,4	1,3	-61,2

Source : FranceAgriMer d'après douanes de chaque État (UE à 27 et NEM 12 de 2008 à 2012, UE à 28 et NEM 13 en 2013 et 2014)

LES EXPORTATIONS DANS LE SECTEUR LAITIER

- beurre et autres matières grasses laitières -

1 000 tonnes	2008	2009	2010	2011	2012	2013	2014	% 14/13
Exportations intra-communautaires								
Belgique	102,7	123,5	114,1	100,1	99,2	103,9	113,2	8,9
Luxembourg	1,0	1,6	2,8	2,9	2,7	2,4	2,6	6,7
Danemark	50,8	48,8	46,6	42,3	32,0	23,9	20,8	-12,9
Allemagne	89,4	78,8	103,7	95,2	108,4	133,4	139,5	4,6
Grèce	0,1	0,1	0,2	0,1	0,1	0,2	0,2	29,1
Espagne	15,6	13,1	39,6	22,2	20,2	16,2	17,3	6,7
France	49,6	52,4	56,8	53,5	71,3	44,7	61,1	36,6
Irlande	106,6	109,9	123,6	160,4	165,2	176,0	162,4	-7,7
Italie	8,5	8,5	27,1	9,3	9,1	9,8	6,6	-32,2
Pays-Bas	117,1	140,3	146,4	154,7	199,1	160,0	178,0	11,2
Autriche	2,9	2,8	2,1	1,2	1,7	1,7	2,0	12,8
Portugal	18,4	13,2	20,6	12,3	16,8	12,2	11,1	-9,1
Finlande	10,8	12,9	13,2	8,9	3,3	6,3	11,9	89,6
Royaume-Uni	24,1	26,0	26,0	35,7	31,3	40,2	44,2	10,2
Suède	5,9	7,9	4,5	1,6	1,8	3,7	1,8	-50,4
Total UE 15	603,3	639,7	727,5	700,6	762,2	734,5	772,7	5,2
Pologne	27,4	16,3	22,3	29,7	27,2	28,7	30,9	7,6
Rép. tchèque	6,8	7,2	6,0	4,0	3,5	3,1	4,8	54,5
Lituanie	4,0	2,6	2,3	2,8	4,9	3,9	2,2	-43,2
Lettonie	1,3	1,9	2,7	2,7	1,7	2,7	1,6	-39,9
Estonie	3,9	3,2	2,6	4,0	1,4	2,5	2,4	-2,0
Total NEM 12/13	49,2	37,9	40,5	47,8	43,7	47,6	51,9	9,0
Total UE 27/28	652,5	677,6	768,0	748,4	805,9	782,1	824,6	5,4
Exportations vers pays tiers								
Belgique	16,5	16,8	17,5	11,7	9,6	12,1	13,7	12,9
Luxembourg	0,0	0,0	0,0	0,0	0,0	0,0	0,0	-22,2
Danemark	10,4	10,0	9,8	12,3	12,8	13,8	12,9	-6,5
Allemagne	12,9	14,8	21,9	12,1	10,9	9,6	10,7	11,7
Grèce	0,0	0,0	0,0	0,0	0,0	0,1	0,1	17,3
Espagne	1,1	0,5	0,4	1,2	0,9	0,7	0,6	-17,3
France	20,4	23,2	27,3	28,6	31,5	34,8	37,8	8,7
Irlande	11,9	7,1	8,0	6,1	7,1	5,6	9,5	69,8
Italie	0,1	1,1	0,2	0,2	0,2	0,3	0,3	25,2
Pays-Bas	46,8	46,0	43,3	29,0	25,7	21,1	26,4	25,3
Autriche	0,6	0,3	0,4	0,2	0,1	0,1	0,2	59,7
Portugal	1,4	1,7	1,1	0,9	1,5	1,7	2,4	38,1
Finlande	17,9	17,9	13,1	11,0	11,7	11,9	10,3	-13,5
Royaume-Uni	1,9	2,2	3,0	2,8	2,9	1,4	3,6	166,6
Suède	2,5	0,4	0,6	0,2	0,6	0,0	0,1	360,2
Total UE 15	144,4	142,1	146,6	116,4	115,3	113,1	128,6	13,7
Pologne	3,1	1,7	3,3	4,4	3,8	3,3	3,4	4,2
Lituanie	1,7	2,6	0,7	0,2	0,6	2,1	7,6	271,9
Total NEM 12/13	7,6	6,5	7,2	6,3	6,2	8,5	14,7	72,2
Total UE 27/28	152,0	148,5	153,8	122,7	121,5	121,7	143,3	17,8

Source : FranceAgriMer d'après douanes de chaque État (UE à 27 et NEM 12 de 2008 à 2012, UE à 28 et NEM 13 en 2013 et 2014)

LES EXPORTATIONS DANS LE SECTEUR LAITIER

- fromages -

1 000 tonnes	2008	2009	2010	2011	2012	2013	2014	% 14/13
Exportations intra-communautaires								
Belgique	132,3	141,0	158,4	162,1	165,4	166,2	174,5	5,0
Luxembourg	27,9	39,1	44,6	40,9	46,6	48,6	51,2	5,3
Danemark	197,8	218,0	239,9	230,5	224,1	236,3	255,4	8,1
Allemagne	808,0	865,7	878,5	927,1	977,0	1 054,4	1 070,4	1,5
Grèce	35,7	37,5	36,7	43,8	44,0	45,8	50,2	9,6
Espagne	36,9	32,1	40,2	41,3	45,9	52,2	59,6	14,3
France	523,9	513,5	548,8	572,4	575,3	587,9	567,8	-3,4
Irlande	149,2	142,5	148,2	149,7	158,7	169,9	158,7	-6,6
Italie	175,9	183,0	199,5	207,0	217,2	235,4	247,7	5,2
Pays-Bas	559,8	487,7	583,5	583,8	583,6	518,9	479,2	-7,7
Autriche	75,9	82,3	87,4	91,2	90,7	73,4	92,4	25,9
Portugal	2,2	3,1	3,9	5,8	5,8	4,1	3,5	-13,5
Finlande	9,6	12,9	12,0	10,4	7,4	5,8	6,8	16,6
Royaume-Uni	79,1	91,6	100,5	110,6	111,2	109,7	112,2	2,4
Suède	18,0	14,8	12,5	13,5	16,8	18,3	15,3	-16,7
Total UE 15	2 832,4	2 864,8	3 094,6	3 190,2	3 269,6	3 326,8	3 344,8	0,5
Pologne	129,3	115,6	112,9	116,4	124,1	140,5	146,2	4,0
Rép. tchèque	17,7	20,9	24,8	27,8	34,1	40,2	40,3	0,3
Lituanie	33,2	38,0	29,2	28,8	37,4	32,7	41,0	25,5
Slovaquie	21,9	18,9	16,8	20,1	22,6	22,6	25,0	10,4
Bulgarie	13,7	13,4	16,7	16,3	15,3	16,4	19,3	18,0
Total NEM 12/13	248,8	238,4	234,4	245,2	281,1	306,6	328,0	7,0
Total UE 27/28	3 081,2	3 103,2	3 329,1	3 435,4	3 550,6	3 633,5	3 672,8	1,1
Exportations vers pays tiers								
Belgique	1,7	2,5	3,1	4,7	5,4	5,7	6,3	10,4
Luxembourg	0,0	0,0	0,0	0,0	0,0	0,0	0,0	-16,2
Danemark	41,2	42,9	41,7	46,9	48,9	58,1	57,7	-0,6
Allemagne	108,5	104,3	147,8	129,6	147,3	101,7	91,0	-10,5
Grèce	4,9	5,1	5,7	6,0	6,7	7,1	7,8	9,1
Espagne	7,3	7,0	9,1	11,0	12,8	17,7	22,1	25,3
France	79,4	77,0	90,6	97,1	100,1	109,9	104,4	-4,9
Irlande	15,5	29,5	29,9	27,1	32,9	23,0	29,8	29,5
Italie	71,0	68,5	72,7	74,7	82,5	85,2	83,4	-2,1
Pays-Bas	79,4	83,0	98,0	104,7	127,7	145,9	121,9	-16,4
Autriche	11,8	13,8	13,6	13,2	18,5	35,6	17,0	-52,3
Portugal	2,0	2,7	3,7	3,7	4,8	4,2	5,3	26,7
Finlande	30,5	35,6	39,1	38,5	37,6	39,9	25,8	-35,2
Royaume-Uni	9,3	13,2	12,3	13,5	14,5	15,5	19,6	26,3
Suède	1,6	1,8	1,3	1,5	1,4	1,6	1,2	-23,3
Total UE 15	464,1	486,9	568,6	572,2	641,2	651,0	593,4	-8,8
Pologne	25,2	28,0	39,3	35,5	53,4	67,1	58,4	-12,9
Lituanie	35,2	31,3	30,4	37,2	43,2	39,9	30,2	-24,2
Total NEM 12/13	89,6	91,1	107,6	110,5	138,2	153,1	126,2	-17,6
Total UE 27/28	553,7	578,0	676,2	682,7	779,4	804,1	719,6	-10,5

Source : FranceAgriMer d'après douanes de chaque État (UE à 27 et NEM 12 de 2008 à 2012, UE à 28 et NEM 13 en 2013 et 2014)

LES EXPORTATIONS DANS LE SECTEUR LAITIER

- poudres de lait écrémé -

1 000 tonnes	2008	2009	2010	2011	2012	2013	2014	% 14/13
Exportations intra-communautaires								
Belgique	45,5	34,4	37,0	42,6	57,6	63,6	60,3	-5,1
Luxembourg	0,0	0,0	0,0	0,0	0,0	0,1	0,1	-59,4
Danemark	13,4	11,4	12,6	14,3	14,7	14,0	7,5	-46,3
Allemagne	166,1	175,0	172,7	194,1	175,5	195,9	212,4	8,4
Grèce	0,3	0,5	0,3	0,6	0,1	0,3	1,1	251,1
Espagne	5,4	2,8	1,8	12,9	7,2	4,4	3,9	-11,6
France	86,1	86,2	123,1	109,4	112,9	83,0	104,7	26,3
Irlande	26,2	23,9	29,0	32,1	27,8	23,4	21,5	-8,0
Italie	18,0	15,9	26,6	2,4	4,3	3,9	5,1	32,3
Pays-Bas	38,6	38,0	43,3	43,6	31,5	40,5	35,4	-12,5
Autriche	6,1	5,4	2,6	2,2	2,1	2,0	1,3	-38,5
Portugal	0,8	4,3	4,7	3,3	4,1	3,3	2,3	-29,8
Finlande	3,2	4,1	5,1	3,8	4,7	6,4	8,7	36,2
Royaume-Uni	24,1	19,0	20,3	14,4	16,8	20,7	28,6	37,9
Suède	8,4	11,5	9,8	14,0	14,6	15,3	19,0	24,8
Total UE 15	442,1	432,4	489,1	489,9	474,1	476,8	511,9	7,4
Pologne	63,8	60,4	47,8	40,0	36,9	42,3	36,9	-12,8
Rép. tchèque	8,8	9,1	6,6	6,8	6,6	5,7	8,1	42,9
Lituanie	9,7	9,6	11,2	9,3	10,8	13,7	11,3	-17,4
Lettonie	1,0	3,5	2,1	1,8	2,8	5,9	6,3	7,4
Estonie	5,5	3,6	1,2	4,2	0,9	0,8	4,1	393,0
Slovaquie	7,5	3,5	1,2	2,2	2,7	2,4	1,6	-31,8
Total NEM 12/13	97,1	90,9	71,7	66,7	66,4	77,3	72,1	-6,7
Total UE 27/28	539,3	523,2	560,8	556,7	540,5	554,1	584,0	5,4
Exportations vers pays tiers								
Belgique	38,0	58,0	99,0	118,6	109,0	78,8	114,7	45,6
Luxembourg	0,0	0,0	0,0	0,0	0,0	0,0	0,0	-
Danemark	3,5	3,8	4,1	7,0	10,1	11,8	9,9	-16,1
Allemagne	23,0	29,0	50,4	103,9	107,5	90,8	119,7	31,8
Grèce	0,0	0,0	0,1	0,2	0,1	0,1	0,1	41,5
Espagne	0,7	1,0	0,8	2,0	13,2	0,6	3,2	398,4
France	35,6	32,9	65,0	95,9	108,7	81,6	147,2	80,3
Irlande	11,4	11,3	22,5	28,7	18,9	17,6	28,4	61,7
Italie	0,4	0,5	0,3	0,2	0,2	0,5	1,1	104,4
Pays-Bas	23,1	43,8	54,9	72,0	55,9	48,6	60,2	23,9
Autriche	1,2	0,4	0,4	0,4	0,5	1,0	1,2	24,5
Portugal	0,2	0,2	0,2	0,2	0,2	0,2	0,7	266,1
Finlande	0,8	8,8	9,0	9,2	12,0	13,7	16,1	17,8
Royaume-Uni	2,4	2,4	8,9	9,7	7,0	8,7	15,7	81,4
Suède	2,3	8,3	7,6	7,0	10,5	12,1	13,9	15,2
Total UE 15	142,7	200,5	323,3	455,1	453,8	366,0	532,1	45,4
Pologne	23,9	20,6	30,6	44,4	41,2	21,0	80,8	285,7
Rép. tchèque	9,1	6,7	7,7	7,8	10,6	9,0	10,6	18,2
Lituanie	1,2	1,6	10,2	7,8	16,3	8,4	17,6	110,3
Total NEM 12/13	36,3	30,5	55,6	63,5	70,6	40,8	114,1	179,3
Total UE 27/28	179,0	230,9	378,9	518,6	524,4	406,8	646,2	58,8

Source : FranceAgriMer d'après douanes de chaque État (UE à 27 et NEM 12 de 2008 à 2012, UE à 28 et NEM 13 en 2013 et 2014)

LES EXPORTATIONS DANS LE SECTEUR LAITIER

- poudres grasses -

1 000 t	2008	2009	2010	2011	2012	2013	2014	% 14/13
Exportations intra-communautaires								
Belgique	45,3	39,1	39,3	43,4	40,3	46,9	55,1	17,6
Luxembourg	0,0	0,0	0,0	0,0	0,1	0,1	0,1	-13,0
Danemark	8,4	11,5	11,0	11,6	10,9	5,5	2,6	-53,2
Allemagne	45,2	47,1	71,0	53,8	45,4	47,1	46,5	-1,3
Grèce	0,1	0,0	0,2	0,1	0,1	0,3	0,1	-76,9
Espagne	8,2	10,9	8,8	7,5	7,6	6,5	8,2	26,6
France	102,1	25,9	29,8	43,0	19,4	49,5	50,5	2,0
Irlande	27,7	0,1	0,1	0,1	0,2	16,0	13,8	-13,7
Italie	0,5	1,7	0,0	0,1	0,2	0,6	1,0	65,6
Pays-Bas	23,9	25,9	20,7	18,5	19,9	24,4	21,0	-14,1
Autriche	6,5	7,7	7,0	5,3	4,8	3,2	4,4	38,7
Portugal	5,2	7,4	8,2	7,9	5,2	5,5	4,8	-12,2
Finlande	0,0	0,7	0,5	0,6	0,6	0,3	0,6	105,9
Royaume-Uni	21,4	20,0	27,6	29,1	17,7	22,4	41,8	86,3
Suède	7,1	5,9	8,4	7,5	6,3	8,4	9,6	14,5
Total UE 15	301,5	203,9	232,7	228,4	178,8	236,6	260,0	9,9
Rép. tchèque	7,3	6,3	5,1	6,7	5,8	8,5	5,6	-34,5
Lettonie	0,9	3,9	2,0	3,4	3,8	2,0	0,8	-61,6
Estonie	5,3	5,1	1,0	0,8	0,5	0,6	0,1	-82,7
Total NEM 12/13	37,2	80,6	76,4	65,9	68,7	28,5	25,5	-10,6
Total UE 27/28	338,7	284,5	309,1	294,3	247,5	265,1	285,5	7,7
Exportations vers pays tiers								
Belgique	89,6	71,9	72,8	52,6	38,2	37,1	41,2	11,2
Luxembourg	0,0	0,0	0,0	0,0	0,0	0,0	0,0	-100,0
Danemark	64,4	88,2	93,0	88,1	75,7	60,1	56,0	-6,8
Allemagne	15,6	9,2	8,1	7,3	8,6	11,2	12,5	12,3
Grèce	0,1	0,8	1,3	1,0	0,8	0,0	0,1	71,8
Espagne	0,4	0,7	0,6	0,8	0,8	0,9	1,2	35,5
France	45,5	20,0	23,4	24,3	20,2	28,8	35,5	23,3
Irlande	29,2	0,1	0,0	0,0	0,2	21,5	18,1	-15,9
Italie	0,7	0,0	0,0	0,0	0,0	0,2	0,4	60,9
Pays-Bas	134,8	152,6	141,6	126,6	130,2	132,3	125,7	-5,1
Autriche	0,3	0,0	0,2	0,1	0,1	0,1	0,7	1 171,0
Portugal	1,0	1,0	1,6	1,8	1,6	1,5	1,7	10,8
Finlande	0,6	1,5	0,3	0,1	0,3	1,4	1,6	12,7
Royaume-Uni	50,2	30,3	34,6	25,7	33,7	35,9	38,6	7,4
Suède	30,6	28,9	23,7	18,8	30,1	33,2	37,7	13,6
Total UE 15	462,9	405,2	401,3	347,4	340,5	364,3	370,9	1,8
Rép. tchèque	6,5	4,9	3,4	5,4	4,9	4,1	4,3	4,7
Total NEM 12/13	21,4	54,6	46,0	42,7	47,3	10,2	18,0	75,8
Total UE 27/28	484,4	459,8	447,2	390,2	387,8	374,5	388,8	3,8

Source : FranceAgriMer d'après douanes de chaque État (UE à 27 et NEM 12 de 2008 à 2012, UE à 28 et NEM 13 en 2013 et 2014)



MONDE /

LA PRODUCTION DANS LE SECTEUR BOVIN

1 000 tec	2008	2009	2010	2011	2012	2013	2014	%14/13
Amérique du Sud								
Brésil	9 024	8 935	9 115	9 030	9 307	9 675	9 723	0,5
Argentine	3 150	3 380	2 620	2 530	2 620	2 850	2 700	-5,3
Colombie	801	826	762	821	854	900	885	-1,7
Uruguay	535	580	530	510	530	525	550	4,8
Amérique du Nord								
États-Unis	12 163	11 891	12 046	11 983	11 848	11 752	11 078	-5,7
Mexique	1 667	1 705	1 745	1 804	1 821	1 807	1 827	1,1
Canada	1 304	1 239	1 276	1 141	1 060	1 049	1 075	2,5
Afrique								
Afrique Sub-Saharienne	887	897	1 053	1 037	1 039	1 076	1 078	0,2
Afrique du Nord	484	484	479	451	423	428	453	5,8
Asie								
Chine	6 132	6 355	6 531	6 475	6 623	6 730	6 890	2,4
Inde	2 700	2 950	3 125	3 308	3 491	3 800	4 125	8,6
Japon	520	518	515	500	519	508	502	-1,2
Corée du Sud	246	267	247	280	312	344	335	-2,6
UE 27/28	8 050	7 421	7 851	7 855	7 434	7 024	7 087	0,9
Europe de l'Est								
Russie	1 490	1 460	1 435	1 360	1 380	1 380	1 370	-0,7
Ukraine	480	454	428	399	389	428	422	-1,4
Océanie								
Australie	2 138	2 106	2 129	2 129	2 152	2 359	2 595	10,0
Nouvelle-Zélande	644	623	642	601	624	620	656	5,8
MONDE	58 477	58 121	58 485	58 149	58 511	59 512	59 690	0,3

Source : FranceAgriMer d'après USDA, Eurostat (UE à 27 de 2008 à 2012, UE à 28 en 2013 et 2014)

La production mondiale de viande bovine en 2014

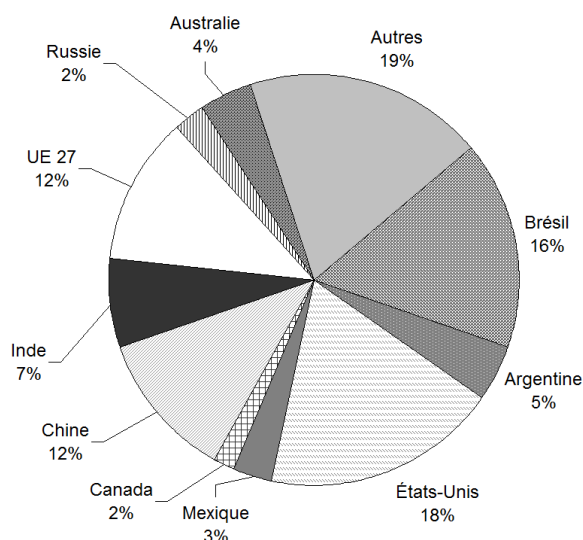

Source : FranceAgriMer d'après USDA, Eurostat

LA CONSOMMATION DANS LE SECTEUR BOVIN

1 000 tec	2008	2009	2010	2011	2012	2013	2014	%14/13
Amérique du Sud								
Brésil	7 252	7 374	7 592	7 730	7 845	7 885	7 896	0,1
Argentine	2 758	2 761	2 346	2 320	2 458	2 664	2 503	-6,0
Colombie	596	693	761	816	844	857	875	2,1
Uruguay	176	204	183	190	170	186	203	9,1
Amérique du Nord								
États-Unis	12 403	12 239	12 038	11 646	11 739	11 608	11 244	-3,1
Mexique	2 033	1 976	1 938	1 921	1 836	1 873	1 839	-1,8
Canada	1 051	1 003	1 003	996	1 009	1 017	985	-3,1
Afrique								
Afrique Sub-Saharienne	1 124	1 081	1 232	1 207	1 226	1 255	1 231	-1,9
Afrique du Nord	760	780	843	744	797	737	848	15,1
Asie								
Chine	6 080	6 340	6 520	6 449	6 680	7 052	7 297	3,5
Inde	2 028	2 341	2 208	2 040	2 080	2 035	2 043	0,4
Japon	1 173	1 211	1 225	1 237	1 255	1 232	1 226	-0,5
Corée du Sud	536	546	609	677	683	713	745	4,5
UE 27/28	8 105	7 568	7 580	7 330	7 186	6 937	6 956	0,3
Europe de l'Est								
Russie	2 706	2 505	2 488	2 343	2 398	2 393	2 279	-4,8
Ukraine	483	439	414	386	371	399	395	-1,0
Océanie								
Australie	715	722	802	736	745	806	790	-2,0
Nouvelle-Zélande	123	119	123	110	117	106	95	-10,4
MONDE	57 650	57 198	57 391	56 503	57 032	57 818	57 629	-0,3

Source : FranceAgriMer d'après USDA, Eurostat (UE à 27 de 2008 à 2012, UE à 28 en 2013 et 2014)

LES PRINCIPAUX EXPORTATEURS DE VIANDE

- viandes, conserves -

1 000 tec	2008	2009	2010	2011	2012	2013	2014	%14/13
États-Unis	905	878	1 043	1 263	1 112	1 175	1 145	5,7
UE 27/28	135	96	253	319	218	192	249	-11,7
Brésil	1 801	1 596	1 558	1 340	1 524	1 849	1 909	21,3
Inde	672	609	917	1 268	1 411	1 765	2 082	25,1
Argentine	396	621	277	213	164	186	197	13,4
Australie	1 407	1 364	1 368	1 410	1 407	1 593	1 851	13,2
Nouvelle-Zélande	533	514	530	503	517	529	579	2,3
Canada	494	480	523	426	335	333	378	-0,6
Uruguay	361	376	347	320	355	340	350	-4,2
Paraguay	222	243	283	197	251	326	389	29,9
Autres	668	656	695	813	844	838	874	-0,8
TOTAL	7 594	7 433	7 794	8 072	8 138	9 126	10 003	12,1

Source : FranceAgriMer d'après USDA, Eurostat (UE à 27 de 2008 à 2012, UE à 28 en 2013 et 2014)

LES PRINCIPAUX IMPORTATEURS DE VIANDE BOVINE

- viandes, conserves -

1 000 tec	2008	2009	2010	2011	2012	2013	2014	%14/13
États-Unis	1 151	1 191	1 042	933	1 007	1 020	1 337	31,1
UE 27/28	535	305	355	316	284	271	323	19,0
Russie	1 227	1 053	1 058	994	1 027	1 023	919	-10,2
Mexique	408	322	296	265	215	232	206	-11,2
Venezuela	320	250	143	195	217	325	276	-15,1
Canada	230	247	243	282	301	296	284	-4,1
Japon	659	697	721	745	737	760	739	-2,8
Chine	6	23	40	29	99	412	417	1,2
Moyen-Orient	575	532	720	664	611	620	564	-9,0
Égypte	166	180	260	217	250	195	270	38,5
Asie du Sud-Est	322	298	325	347	354	385	424	10,1
Hong-Kong	118	154	154	152	241	473	646	36,6
Corée du Sud	295	315	366	431	370	375	392	4,5
Autres	789	1 006	926	878	967	1 097	1 093	-0,3

Source : FranceAgriMer d'après USDA, Eurostat (UE à 27 de 2008 à 2012, UE à 28 en 2013 et 2014)

LE CHEPTEL OVIN DANS LE MONDE

	2007	2008	2009	2010	2011	2012	2013	%13/12
Afrique	285,5	289,6	233,3	311,8	316,3	321,9	328,4	2,0
Chine	146,0	136,4	128,6	176,9	178,1	183,3	175,0	-4,5
Moyen Orient	129,7	132,6	70,2	118,6	125,3	128,5	131,8	2,6
Union européenne	74,0	104,5	101,3	99,2	98,0	97,6	97,2	-0,4
Amérique - Caraïbes	90,1	89,6	75,3	88,4	87,7	85,0	85,6	0,6
Ex-URSS	69,6	73,2	60,6	76,1	77,9	80,1	82,2	2,6
Inde	64,3	65,0	73,2	74,0	74,5	75,0	75,5	0,7
Australie	85,7	79,9	72,7	68,1	73,1	74,7	63,8	-14,6
Nouvelle-Zélande	38,5	34,1	32,4	32,6	31,1	31,3	30,8	-1,5
Pakistan	26,8	27,1	27,4	27,8	28,1	28,4	28,8	1,3
Monde	1 109,9	1 096,3	1 076,7	1 127,6	1 147,6	1 167,1	1 162,9	-0,4

Source : FranceAgriMer d'après FAO

LE CHEPTEL CAPRIN DANS LE MONDE

	2007	2008	2009	2010	2011	2012	2013	%13/12
Afrique	285,7	294,1	306,4	330,6	338,7	345,4	347,9	0,7
Inde	125,5	125,7	149,0	195,9	184,9	183,2	182,9	-0,2
Chine	137,9	143,6	152,5	154,0	157,0	160,0	134,0	-16,3
Pakistan	55,2	56,7	58,3	59,9	61,5	63,1	64,9	2,8
Moyen Orient	50,6	53,5	49,5	48,9	50,3	51,6	53,0	2,7
Amérique - Caraïbes	37,2	37,4	37,4	38,8	37,9	35,9	36,3	1,1
Ex-URSS	11,0	13,4	13,6	13,8	13,4	13,5	13,9	3,0
Union européenne	13,8	13,9	12,6	13,2	12,8	12,5	12,4	-1,3
Australie	0,5	3,2	4,5	3,5	3,5	3,6	3,6	=
Nouvelle-Zélande	0,1	0,1	0,1	0,1	0,1	0,1	0,1	-11,2
Monde	860,7	887,8	899,1	972,5	979,9	992,9	975,8	-1,7

Source : FranceAgriMer d'après FAO

Le cheptel ovin et caprin dans le monde

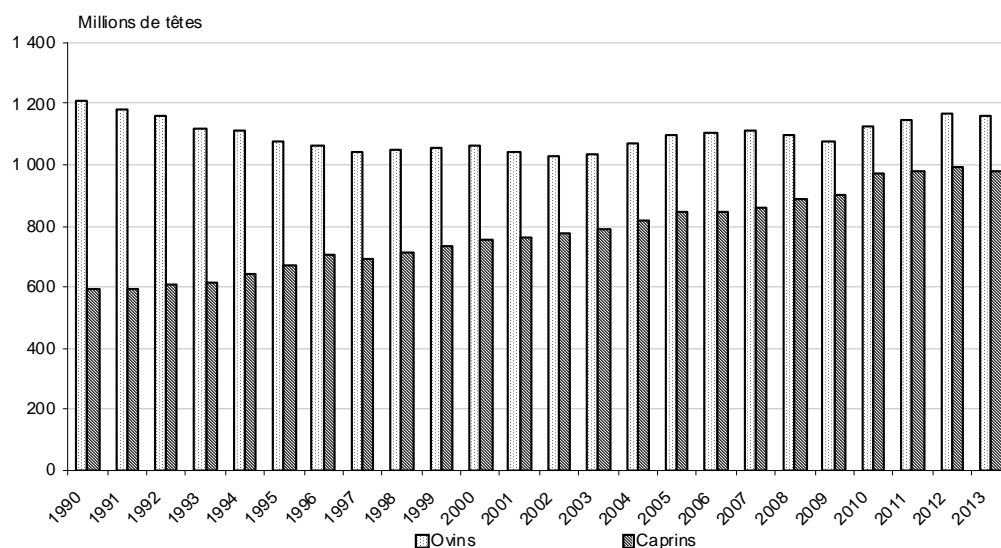

Source : FranceAgriMer d'après FAO

LA PRODUCTION OVINE ET CAPRINE DANS LE MONDE

1 000 tec	2008	2009	2010	2011	2012	2013	2014*	%14*/13
Amérique								
Argentine	62	55	54	57	59	59	59	0,2
États-Unis	95	86	76	71	71	73	74	1,3
Mexique	94	97	99	100	99	98	100	2,4
Brésil	109	110	111	113	115	116	117	1,0
Asie								
Chine	3 806	3 897	3 992	3 940	3 982	4 083	4 028	-1,4
Inde	715	853	876	890	897	747	921	23,4
Pakistan	417	424	434	443	450	459	456	-0,7
Iran	522	376	230	246	269	270	300	11,1
UE à 27/28	1 041	907	869	882	855	854	848	-0,6
Roumanie	47	43	41	41	30	29	43	44,7
Bulgarie	48	44	42	42	11	10	15	42,8
Europe de l'Est								
Russie	174	183	185	189	190	190	194	2,1
Océanie								
Australie	711	660	581	538	582	686	575	-16,2
Nouvelle-Zélande	599	480	472	467	449	451	405	-10,2
Moyen-Orient								
Turquie	320	299	274	295	321	351	330	-6,1
Arabie Saoudite	95	82	98	125	127	130	132	1,4
Monde	13 488	13 632	13 441	13 611	13 771	13 962	13 975	0,1

Source : FranceAgriMer d'après FAO et Commission européenne (UE à 27 à 2008 à 2012, UE à 28 en 2013 et 2014)

* estimations

La production mondiale de viande ovine en 2013

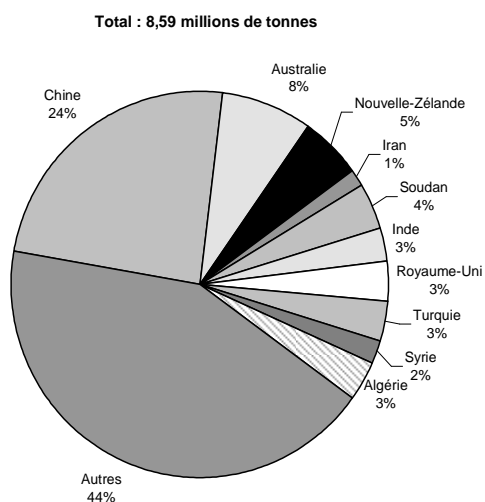

La production mondiale de viande caprine en 2013

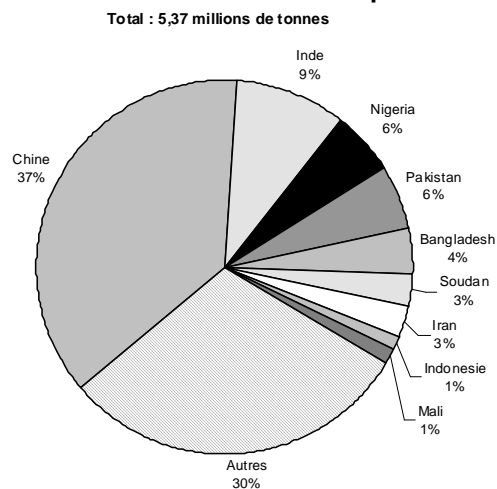

Source : FranceAgriMer d'après FAO

Source : FranceAgriMer d'après FAO

LA CONSOMMATION DANS LE SECTEUR OVIN ET CAPRIN

1 000 tec	2008	2009	2010	2011	2012	2013*	2014*	%14*/13*
Amérique								
Argentine	56	48	46	51	56	nd	nd	-
États-Unis	172	19	148	143	144	154	150	-2,6
Mexique	126	122	39	109	104	111	110	-0,9
Brésil	117	115	118	118	121	124	126	1,6
Asie								
Chine	3 878	3 986	4 076	4 055	4 135	4 296	4 343	1,1
Inde	678	801	861	879	885	885	901	1,8
Pakistan	412	418	423	427	433	444	443	-0,2
Iran	390	137	238	257	277	294	303	3,1
UE à 27/28	1 264	1 162	1 091	1 071	998	972	948	-2,5
Roumanie	51	48	45	44	41	40	39	-2,8
Bulgarie	32	8	10	11	13	12	15	22,1
Europe de l'Est								
Russie	191	192	194	199	200	202	203	0,5
Océanie								
Australie	379	326	288	279	246	169	146	-13,6
Nouvelle-Zélande	209	113	101	195	102	49	38	-22,4
Moyen-Orient								
Turquie	278	299	274	295	314	326	331	1,5
Arabie Saoudite	158	130	156	173	176	180	175	-2,8

Source : FranceAgriMer d'après FAO et Commission européenne (UE à 27 à 2008 à 2012, UE à 28 en 2013 et 2014)

* estimations

LES EXPORTATIONS DE VIANDE OVINE

1 000 tec	2008	2009	2010	2011	2012	2013*	2014*	%14*/13*
Nouvelle-Zélande	394	371	373	272	349	399	398	-0,3
Australie	316	310	268	235	312	434	481	10,8
UE à 27/28	216	214	218	225	256	277	271	-2,1
Amérique - Caraïbes	35	46	37	33	27	27	35	29,6
Chine	27	9	13	4	3	5	4	-20,0
Inde	37	45	14	11	12	20	23	14,0
Moyen Orient	4	9	11	9	8	7	7	=
Afrique	8	9	10	13	15	33	35	6,1
Monde	1 026	1 026	962	822	971	1 203	1 203	=

Source : FranceAgriMer d'après FAO, Commission européenne et Douanes nationales (UE à 27 à 2008 à 2012, UE à 28 en 2013 et 2014)
* estimations

Les exportations mondiales d'ovins vivants en 2012 (y compris commerce intra-zone)

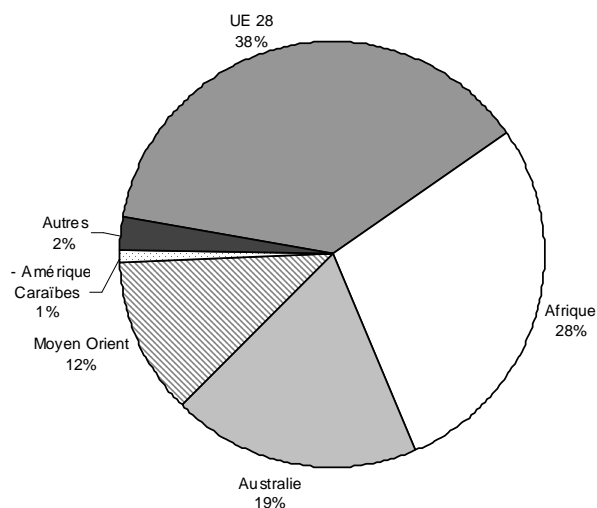

Source : FranceAgriMer d'après FAO

Les exportations mondiales de caprins vivants en 2012 (y compris commerce intra-zone)

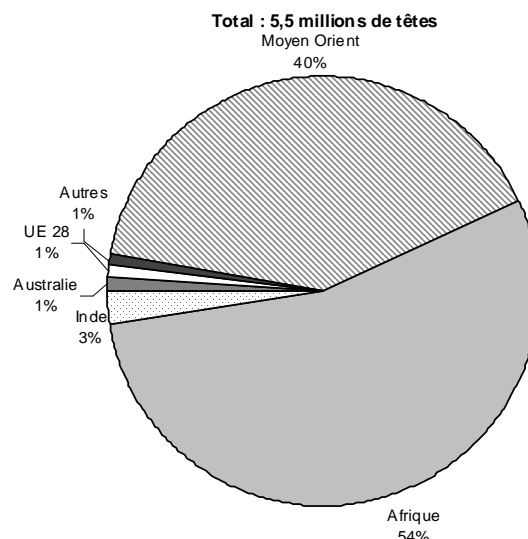

Source : FranceAgriMer d'après FAO

LES IMPORTATIONS DE VIANDE OVINE

1 000 tec	2008	2009	2010	2011	2012	2013*	2014*	%14*/13*
UE à 27/28	498	487	462	427	392	414	396	-4,3
Amérique - Caraïbes	149	128	116	107	100	135	128	-5,2
Moyen Orient	165	146	160	130	165	nd	nd	-
Chine	99	103	104	105	153	298	320	7,4
Afrique	64	32	26	21	24	26	33	26,9
Ex-URSS	18	10	9	10	10	10	9	-10,0
Monde	1 026	1 026	962	822	971	1 203	1 203	=

Source : FranceAgriMer d'après FAO (UE à 27 à 2008 à 2012, UE à 28 en 2013 et 2014)
* estimations

LES ABATTAGES DANS LE SECTEUR PORCIN

1 000 tec	2008	2009	2010	2011	2012	2013	2014	%14/13
Amérique								
États-Unis	10 599	10 442	10 186	10 331	10 554	10 524	10 368	-1,5
Brésil	3 015	3 130	3 195	3 227	3 330	3 280	3 313	1,0
Canada	1 786	1 794	1 779	1 812	1 840	1 819	1 815	-0,2
Asie								
Chine	46 205	48 908	50 712	50 604	53 427	54 930	56 710	3,2
Japon	1 249	1 310	1 292	1 267	1 297	1 309	1 264	-3,4
Corée du Sud	1 056	1 062	1 110	837	1 086	1 252	1 200	-4,2
Taïwan	862	857	845	865	878	855	815	-4,7
UE à 27/28	3 683	3 119	3 417	3 423	3 265	3 304	3 319	0,5
Europe de l'Est								
Russie	1 736	1 844	1 981	2 064	2 175	2 400	2 510	4,6
Ukraine	590	527	631	704	701	748	810	8,3
Autres CEI	598	608	627	654	659	679	625	-8,0

Source : FranceAgriMer d'après USDA, Eurostat (UE à 27 de 2008 à 2012, UE à 28 en 2013 et 2014)

LA CONSOMMATION DANS LE SECTEUR PORCIN

1 000 tec	2008	2009	2010	2011	2012	2013	2014	%14/13
Amérique								
États-Unis	8 813	9 013	8 654	8 338	8 441	8 662	8 647	-0,2
Brésil	2 390	2 423	2 577	2 644	2 670	2 696	2 759	2,3
Canada	848	859	810	800	834	802	808	0,7
Asie								
Chine	46 691	48 826	50 799	51 108	53 802	55 406	57 169	3,2
Japon	2 486	2 467	2 488	2 522	2 557	2 549	2 543	-0,2
Corée du Sud	1 519	1 480	1 539	1 487	1 546	1 628	1 737	6,7
Philippines	1 324	1 356	1 418	1 432	1 446	1 511	1 552	2,7
Taïwan	897	925	901	919	906	892	875	-1,9
UE à 27/28	21 309	20 891	21 158	21 107	20 237	20 101	20 663	2,8
Europe de l'Est								
Russie	2 843	2 719	2 896	3 035	3 239	3 267	3 024	-7,4
Ukraine	828	713	776	806	953	945	838	-11,3
Autres CEI	669	647	697	732	762	760	696	-8,4

Source : FranceAgriMer d'après USDA, Eurostat (UE à 27 de 2008 à 2012, UE à 28 en 2013 et 2014)

LES PRINCIPAUX EXPORTATEURS DE PORCS

- viandes, produits transformés et graisses -

1 000 tec	2008	2009	2010	2011	2012	2013	2014	14-13
UE à 27/28	1 557	1 287	1 613	1 976	2 376	2 368	2 074	-293
États-Unis	2 110	1 857	1 915	2 356	2 440	2 264	2 204	-60
Canada	1 129	1 123	1 159	1 197	1 243	1 246	1 219	-27
Brésil	625	707	619	584	661	585	556	-29
Chine	223	232	278	244	235	244	277	33
Chili	142	152	130	139	180	164	163	-1
Mexique	91	70	78	86	95	111	117	6
TOTAL	5 877	5 428	5 792	6 582	7 230	6 982	6 610	-371

Source : FranceAgriMer d'après USDA, Eurostat (UE à 27 de 2008 à 2012, UE à 28 en 2013 et 2014)

LES PRINCIPAUX IMPORTATEURS DE PORCS

- viandes, produits transformés et graisses -

1 000 tec	2008	2009	2010	2011	2012	2013	2014	14-13
Japon	1 267	1 138	1 198	1 254	1 259	1 223	1 332	109
Russie	1 107	876	916	971	1 077	868	515	-353
USA	377	378	390	364	364	399	457	58
Mexique	535	678	687	594	706	783	818	35
UE à 27/28	58	40	25	16	19	18	76	58
Extrême-Orient	1 729	1 329	1 487	2 154	1 947	1 895	1 998	103
Amérique du sud	86	89	127	162	159	205	203	-2
Afrique	110	133	140	162	182	191	196	5
TOTAL	5 463	4 841	5 153	5 881	5 954	5 802	5 809	7

Source : FranceAgriMer d'après USDA, Eurostat (UE à 27 de 2008 à 2012, UE à 28 en 2013 et 2014)

LA PRODUCTION DANS LE SECTEUR VOLAILLE

1 000 tec	2008	2009	2010	2011	2012	2013	2014*	%14*/13
Amérique								
États-Unis	19 828	18 903	19 531	19 574	19 580	19 867	20 196	1,7
Brésil	11 498	11 489	12 797	13 352	13 155	12 828	13 162	2,6
Mexique	2 644	2 701	2 759	2 899	2 952	2 897	2 969	2,5
Argentine	1 420	1 509	1 621	1 783	2 029	2 075	2 065	-0,5
Asie								
Chine	15 996	16 415	16 987	17 867	18 543	18 070	17 704	-2,0
Japon	1 369	1 402	1 413	1 325	1 404	1 416	1 440	1,7
Inde	2 565	2 627	2 728	2 827	3 080	3 363	3 631	8,0
Thaïlande	1 200	1 200	1 280	1 380	1 584	1 533	1 605	4,7
UE à 27/28	11 300	11 303	11 836	12 033	12 607	12 848	13 299	3,5
Pays candidats à l'UE								
Turquie	1 123	1 324	1 593	1 817	1 766	1 798	1 943	8,1
Russie	2 240	2 745	3 045	3 345	3 676	3 910	4 222	8,0
Moyen-Orient	4 210	4 681	4 657	4 826	4 890	4 839	4 932	1,9
Afrique du Sud	1 264	1 346	1 380	1 413	1 439	1 459	1 469	0,7

* Estimations

NB : Moyen-Orient : Turquie exclue

Source : FranceAgriMer d'après USDA, FAO, Commission européenne (UE à 27 de 2008 à 2012, UE à 28 en 2013 et 2014)

LA CONSOMMATION DANS LE SECTEUR VOLAILLE

1 000 tec	2008	2009	2010	2011	2012	2013	2014*	%14*/13
Amérique								
États-Unis	15 869	15 309	15 778	15 938	15 627	15 982	16 287	1,9
Brésil	8 053	8 334	9 368	9 770	9 479	9 188	9 487	3,3
Mexique	3 493	3 419	3 527	3 637	3 741	3 748	3 851	2,7
Asie								
Chine	12 004	12 242	12 489	13 055	13 597	13 224	12 938	-2,2
Japon**	1 926	1 978	2 080	2 104	2 214	2 209	2 218	0,4
Thaïlande**	790	820	839	864	932	1 039	1 051	1,2
Inde**	2 489	2 549	2 648	2 891	3 156	3 445	3 716	7,9
UE à 27/28***	11 939	11 835	12 045	12 146	12 725	12 910	13 391	3,7
Russie	2 948	3 054	3 062	3 129	3 476	3 632	3 773	3,9
Afrique du Sud	1 466	1 477	1 558	1 720	1 767	1 773	1 760	-0,7
Moyen-Orient**	3 181	3 564	3 601	3 839	3 968	4 159	4 074	-2,0

*Estimations

Les données portent sur la consommation de viande de poulet et de dinde des pays, sauf dans les cas mentionnés par ** ou *** :

**poulet uniquement

*** total viande de volaille

Source : FranceAgriMer d'après USDA, Commission européenne (UE à 27 de 2008 à 2012, UE à 28 en 2013 et 2014)

PRINCIPAUX EXPORTATEURS DE VOLAILLES

1 000 tec	2008	2009	2010	2011	2012	2013	2014*	%14*/13
Brésil	3 850	3 798	3 978	4 084	4 097	4 053	4 091	1,0
États-Unis	3 463	3 335	3 331	3 480	3 662	3 676	3 679	0,1
UE à 27/28	981	1 019	1 257	1 411	1 447	1 439	1 470	2,2
Chine + Hong-Kong	819	918	1 093	1 390	1 263	1 260	1 350	7,1
Thaïlande	383	379	432	467	538	504	546	8,3
Argentine	164	178	214	224	295	334	278	-16,8
Canada	177	172	171	165	164	174	162	-6,9
TOTAL pays sélectionnés	9 837	9 798	10 475	11 221	11 465	11 439	11 577	1,2

* Estimations

Source FranceAgriMer d'après Secex/Ubabef, USDA, FAO, Douanes (UE à 27 de 2008 à 2012, UE à 28 en 2013 et 2014)

PRINCIPAUX IMPORTATEURS DE VOLAILLES

1 000 tec	2008	2009	2010	2011	2012	2013	2014*	%14*/13
Moyen-Orient	1 524	1 862	1 854	2 017	2 064	2 219	2 118	-4,6
Chine + Hong-Kong	1 782	1 740	1 922	2 052	1 743	1 704	1 795	5,3
UE à 27/28	1 188	1 164	1 085	1 130	1 143	1 071	1 107	3,3
Russie	1 234	970	691	489	580	552	460	-16,7
Japon	889	797	965	1 098	1 093	1 066	1 089	2,2
Mexique	630	636	702	730	776	839	872	3,9
Afrique du Sud	222	232	266	350	404	390	394	1,0
TOTAL pays sélectionnés	7 469	7 401	7 485	7 866	7 803	7 841	7 835	-0,1

* Estimations

Source : FranceAgriMer d'après USDA, FAO, Douanes (UE à 27 de 2008 à 2012, UE à 28 en 2013 et 2014)

LES EFFECTIFS DE VACHES LAITIÈRES

1 000 têtes	2008	2009	2010	2011	2012	2013	2014	%14/13
Amérique du Nord								
États-Unis	9 315	9 203	9 123	9 199	9 237	9 221	9 256	0,4
Mexique	6 204	6 400	6 480	6 400	6 350	6 300	6 350	0,8
Canada	985	979	981	983	960	961	955	-0,6
Amérique du Sud								
Argentine	2 150	2 100	2 100	2 150	2 193	2 100	2 000	-4,8
Brésil	16 700	17 200	17 600	19 200	19 900	20 450	20 680	1,1
Asie								
Chine	8 575	7 115	7 320	7 620	8 000	8 350	8 710	4,3
Japon	862	848	830	805	813	798	773	-3,1
Inde	38 500	42 600	43 600	44 900	46 400	48 250	50 500	4,7
Union européenne	24 176	24 192	23 566	23 122	23 053	23 193	23 500	1,3
Europe de l'Est								
Russie	9 800	9 530	8 858	8 650	8 600	8 250	8 050	-2,4
Ukraine	3 096	2 856	2 736	2 631	2 582	2 554	2 545	-0,4
Océanie								
Australie	1 617	1 676	1 596	1 620	1 650	1 650	1 700	3,0
Nouvelle-Zélande	4 200	4 597	4 680	4 816	5 010	5 005	5 092	1,7
TOTAL	126 180	129 296	129 470	132 096	134 748	137 082	140 111	2,2

Source : FranceAgriMer d'après USDA

LA PRODUCTION DE LAIT

1 000 tonnes	2008	2009	2010	2011	2012	2013	2014	%14/13
Amérique du Nord								
États-Unis	86 174	85 880	87 488	89 020	91 010	91 271	93 531	2,5
Mexique	10 907	10 866	11 033	11 046	11 274	11 255	11 442	1,7
Canada	8 270	8 280	8 350	8 400	8 614	8 443	8 409	-0,4
Amérique du Sud								
Argentine	10 010	10 350	10 600	11 470	11 679	11 519	11 404	-1,0
Brésil	27 820	28 795	29 948	30 715	31 490	32 380	33 350	3,0
Asie								
Chine	34 300	28 445	29 300	30 700	32 600	34 300	36 000	5,0
Japon	7 982	7 910	7 721	7 474	7 631	7 508	7 315	-2,6
Inde	44 500	48 160	50 300	53 500	55 500	57 500	60 500	5,2
Union européenne	133 848	133 700	135 472	138 220	139 000	140 100	146 700	4,7
Europe de l'Est								
Russie	32 500	32 600	31 847	31 646	31 831	30 529	29 900	-2,1
Ukraine	11 524	11 370	10 977	10 804	11 080	11 189	11 200	0,1
Océanie								
Australie	9 500	9 326	9 327	9 568	9 811	9 400	9 700	3,2
Nouvelle-Zélande	15 580	16 983	17 173	18 965	20 567	20 200	21 742	7,6
TOTAL	432 915	432 665	439 536	451 528	462 087	465 594	481 193	3,4

Source : FranceAgriMer d'après USDA

LA PRODUCTION DE BEURRE

1 000 tonnes	2008	2009	2010	2011	2012	2013	2014	%14/13
Amérique du Nord								
États-Unis	746	713	709	821	843	845	835	-1,2
Mexique	180	171	182	187	190	190	190	=
Canada	85	86	80	85	98	95	85	-10,5
Amérique du Sud								
Argentine	61	51	55	63	58	60	58	-3,3
Brésil	84	76	78	79	81	83	93	12,0
Asie								
Japon	72	81	74	63	69	68	60	-11,8
Inde	3 690	3 910	4 162	4 330	4 525	4 745	4 887	3,0
Union européenne	2 040	2 030	1 980	2 055	2 100	2 100	2 195	4,5
Europe de l'Est								
Russie	305	246	207	217	216	219	235	7,3
Ukraine	85	75	79	76	88	93	115	23,7
Océanie								
Australie	111	118	132	121	119	117	117	=
Nouvelle-Zélande	413	482	441	487	527	535	570	6,5
TOTAL	7 872	8 039	8 179	8 584	8 914	9 150	9 440	3,2

Source : FranceAgriMer d'après USDA

LA PRODUCTION DE FROMAGES

1 000 tonnes	2008	2009	2010	2011	2012	2013	2014	%14/13
Amérique du Nord								
États-Unis	4 496	4 570	4 737	4 806	4 938	5 035	5 140	2,1
Mexique	188	242	264	270	264	270	275	1,9
Canada	285	291	383	378	386	388	389	0,3
Amérique du Sud								
Argentine	525	530	540	572	564	556	550	-1,1
Brésil	607	614	648	679	700	722	736	1,9
Asie								
Japon	47	45	48	45	47	49	50	2,0
Corée	25	23	27	25	23	22	22	=
Philippines	2	2	2	2	2	2	2	=
Union européenne	6 800	6 810	8 959	8 981	9 287	9 368	9 560	2,0
Europe de l'Est								
Russie	430	400	438	425	446	430	450	4,7
Ukraine	249	228	212	185	145	140	100	-28,6
Océanie								
Australie	344	321	319	339	330	320	320	=
Nouvelle-Zélande	288	308	268	300	328	311	325	4,5
TOTAL	14 286	14 384	16 845	17 007	17 460	17 613	17 919	1,7

Source : FranceAgriMer d'après USDA

LA PRODUCTION DE POUDRE DE LAIT ÉCRÉMÉ

1 000 tonnes	2008	2009	2010	2011	2012	2013	2014	%14/13
Amérique du Nord								
États-Unis	859	786	824	882	956	979	1 026	4,8
Canada	87	83	72	76	85	74	77	4,1
Mexique	24	25	13	26	55	55	55	=
Amérique du Sud								
Argentine	25	33	35	39	32	34	38	11,8
Brésil	128	125	130	132	141	151	154	2,0
Asie								
Chine	53	54	55	56	57	54	49	-9,3
Inde	345	360	380	430	450	490	520	6,1
Japon	158	167	156	137	139	136	120	-11,8
Corée	20	15	10	4	14	12	15	25,0
Union européenne	980	1 080	1 060	1 180	1 270	1 250	1 550	24,0
Europe de l'Est								
Russie	120	70	42	55	57	56	80	42,9
Ukraine	65	51	53	43	52	52	55	5,8
Océanie								
Australie	177	203	205	230	235	215	205	-4,7
Nouvelle-Zélande	252	385	344	366	404	404	410	1,5
TOTAL	3 293	3 437	3 379	3 656	3 947	3 962	4 354	9,9

Source : FranceAgriMer d'après USDA

LA PRODUCTION DE POUDRE GRASSE

1 000 tonnes	2008	2009	2010	2011	2012	2013	2014	%14/13
Amérique du Nord								
États-Unis	23	27	32	30	26	33	47	42,4
Amérique du Sud								
Argentine	200	210	210	309	281	277	266	-4,0
Brésil	572	473	500	515	531	549	612	11,5
Chili	80	55	63	73	74	82	82	=
Asie								
Chine	1 120	977	1 030	1 100	1 160	1 200	1 250	4,2
Indonésie	48	56	62	66	70	71	72	1,4
Taiwan	2	0	0	0	0	0	0	
Union européenne	840	790	780	685	669	667	730	9,4
Europe de l'Est								
Russie	95	50	40	76	67	60	70	16,7
Ukraine	30	16	15	10	11	10	12	20,0
Océanie								
Australie	142	137	147	148	120	120	130	8,3
Nouvelle-Zélande	677	768	947	1 162	1 273	1 300	1 456	12,0
TOTAL	3 829	3 559	3 826	4 174	4 282	4 369	4 727	8,2

Source : FranceAgriMer d'après USDA

LA CONSOMMATION DE BEURRE

1 000 tonnes	2008	2009	2010	2011	2012	2013	2014	%14/13
Amérique du Nord								
États-Unis	690	694	683	757	792	782	782	=
Mexique	229	224	231	223	226	234	217	-7,3
Canada	88	96	90	97	99	102	96	-5,9
Amérique du Sud								
Argentine	36	34	37	35	38	41	43	4,9
Brésil	81	81	75	78	88	87	87	=
Asie								
Japon	83	74	86	83	77	72	70	-2,8
Inde	3 680	3 910	4 170	4 320	4 525	4 735	4 875	3,0
Taiwan	9	14	17	20	20	19	18	-5,3
Union européenne	1 946	1 894	1 934	1 982	2 027	2 031	2 094	3,1
Europe de l'Est								
Russie	453	349	324	334	340	361	363	0,6
Ukraine	82	90	84	78	96	100	112	12,0
Océanie								
Australie	64	60	73	78	82	85	90	5,9
Nouvelle-Zélande	23	20	20	20	21	22	22	=
TOTAL	7 464	7 540	7 824	8 105	8 431	8 671	8 869	2,3

Source : FranceAgriMer d'après USDA

LA CONSOMMATION DE FROMAGES

1 000 tonnes	2008	2009	2010	2011	2012	2013	2014	%14/13
Amérique du Nord								
États-Unis	4 478	4 540	4 638	4 716	4 786	4 837	4 913	1,6
Mexique	251	311	338	344	349	368	369	0,3
Canada	310	318	400	395	400	412	403	-2,2
Amérique du Sud								
Argentine	488	495	490	514	513	505	500	-1,0
Brésil	605	624	666	715	724	750	755	0,7
Asie								
Japon	234	229	247	260	282	285	280	-1,8
Corée	72	72	88	101	101	107	118	10,3
Union européenne	6 393	6 381	8 367	8 374	8 597	8 656	8 816	1,8
Europe de l'Est								
Russie	750	690	780	759	789	782	668	-14,6
Ukraine	185	160	144	117	95	88	88	=
Océanie								
Australie	215	220	225	256	240	220	237	7,7
Nouvelle-Zélande	22	24	24	30	39	39	39	=
TOTAL	14 003	14 064	16 407	16 581	16 915	17 049	17 186	0,8

Source : FranceAgriMer d'après USDA

LA CONSOMMATION DE POUDRE DE LAIT ÉCRÉMÉ

1 000 tonnes	2008	2009	2010	2011	2012	2013	2014	%14/13
Amérique du Nord								
États-Unis	429	568	434	438	522	425	442	4,0
Mexique	176	190	168	220	291	253	255	0,8
Canada	70	84	73	73	68	72	70	-2,8
Amérique du Sud								
Argentine	9	17	18	19	18	17	15	-11,8
Brésil	134	135	144	163	174	175	176	0,6
Asie								
Chine	107	124	144	186	225	289	334	15,6
Inde	310	355	390	410	425	400	435	8,8
Indonésie	156	172	184	197	205	222	215	-3,2
Japon	170	152	187	179	173	168	173	3,0
Corée	26	25	21	38	27	31	36	16,1
Philippines	65	89	97	92	96	103	98	-4,9
Union européenne	809	596	749	807	802	848	912	7,5
Europe de l'Est								
Russie	180	175	159	126	153	184	161	-12,5
Ukraine	21	32	41	23	29	42	27	-35,7
Océanie								
Australie	49	50	56	68	76	80	85	6,3
Nouvelle-Zélande	1	1	3	3	3	4	4	=
TOTAL	2 712	2 765	2 868	3 042	3 287	3 313	3 438	3,8

Source : FranceAgriMer d'après USDA

LA CONSOMMATION DE POUDRE GRASSE

1 000 tonnes	2008	2009	2010	2011	2012	2013	2014	%14/13
Amérique du Nord								
États-Unis	15	36	33	33	30	29	30	3,4
Amérique du Sud								
Argentine	75	54	75	89	90	95	100	5,3
Brésil	512	517	533	569	602	600	602	0,3
Afrique du Nord								
Algérie	160	172	182	185	185	160	159	-0,6
Asie								
Chine	954	1 064	1 383	1 441	1 547	1 750	1 900	8,6
Indonésie	91	106	112	118	126	120	126	5,0
Philippines	9	9	10	6	13	21	22	4,8
Taiwan	18	28	26	32	31	30	30	=
Union européenne	356	333	337	299	286	296	332	12,2
Europe de l'Est								
Russie	130	71	79	94	93	103	109	5,8
Ukraine	9	12	9	9	11	11	10	-9,1
Océanie								
Australie	27	28	32	40	40	40	42	5,0
Nouvelle-Zélande	1	1	1	2	2	14	15	7,1
TOTAL	2 357	2 431	2 812	2 917	3 056	3 269	3 477	6,4

Source : FranceAgriMer d'après USDA

LES PRINCIPAUX EXPORTATEURS DE BEURRE

1 000 tonnes	2008	2009	2010	2011	2012	2013	2014	%14/13
Amérique du Nord								
États-Unis	89	30	59	65	47	92	69	-25,0
Amérique du Sud								
Argentine	25	17	15	27	21	18	15	-16,7
Asie								
Inde	15	28	11	11	8	9	10	11,1
Union européenne	153	149	154	124	121	122	135	10,7
Océanie								
Australie	58	87	58	42	54	50	40	-20,0
Nouvelle-Zélande	349	492	429	449	506	508	570	12,2
TOTAL	689	803	726	718	757	799	839	5,0

Source : FranceAgriMer d'après USDA

LES PRINCIPAUX IMPORTATEURS DE BEURRE

1 000 tonnes	2008	2009	2010	2011	2012	2013	2014	%14/13
Amérique du Nord								
États-Unis	17	17	10	12	17	11	18	63,6
Mexique	49	53	49	36	37	50	35	-30,0
Asie								
Japon	18	0	3	15	10	4	8	100,0
Taiwan	9	14	17	20	20	19	18	-5,3
Union européenne	93	84	41	44	52	44	50	13,6
Europe de l'Est								
Russie	150	107	118	120	124	144	130	-9,7
Ukraine	3	16	6	4	8	14	11	-21,4
Océanie								
Australie	20	18	19	19	21	21	21	=
TOTAL	359	309	263	270	289	307	291	-5,2

Source : FranceAgriMer d'après USDA

LES PRINCIPAUX EXPORTATEURS DE FROMAGES

1 000 tonnes	2008	2009	2010	2011	2012	2013	2014	%14/13
Amérique du Nord								
États-Unis	131	108	173	225	260	317	365	15,1
Amérique du Sud								
Argentine	36	48	45	60	54	51	57	11,8
Union européenne	490	510	676	682	768	787	720	-8,5
Europe de l'Est								
Ukraine	77	77	79	80	67	59	20	-66,1
Océanie								
Australie	202	162	160	168	163	163	150	-8,0
Nouvelle-Zélande	247	290	265	253	306	277	275	-0,7
TOTAL	1 183	1 195	1 398	1 468	1 618	1 654	1 587	-4,1

Source : FranceAgriMer d'après USDA

LES PRINCIPAUX IMPORTATEURS DE FROMAGES

1 000 tonnes	2008	2009	2010	2011	2012	2013	2014	%14/13
Amérique du Nord								
États-Unis	137	131	110	110	122	113	122	8,0
Mexique	68	73	80	78	89	103	99	-3,9
Canada	26	24	22	23	24	24	24	=
Amérique du Sud								
Brésil	5	16	22	39	27	31	21	-32,3
Asie								
Japon	187	184	199	215	235	236	230	-2,5
Corée	47	49	61	76	78	85	96	12,9
Union européenne	83	81	84	75	78	75	76	1,3
Europe de l'Est								
Russie	340	310	353	344	356	364	230	-36,8
Océanie								
Australie	70	65	76	72	75	69	77	11,6
TOTAL	977	948	1 022	1 049	1 104	1 116	989	-11,4

Source : FranceAgriMer d'après USDA

LES PRINCIPAUX EXPORTATEURS DE POUDRE DE LAIT ÉCRÉMÉ

1 000 tonnes	2008	2009	2010	2011	2012	2013	2014	%14/13
Amérique du Nord								
États-Unis	391	248	384	435	445	555	545	-1,8
Amérique du Sud								
Argentine	14	13	20	19	14	25	23	-8,0
Asie								
Inde	35	15	18	3	37	130	80	-38,5
Union européenne	179	231	379	518	520	407	610	49,9
Europe de l'Est								
Ukraine	44	27	14	22	26	12	30	150,0
Océanie								
Australie	120	167	132	140	168	119	150	26,1
Nouvelle-Zélande	242	408	343	362	390	392	360	-8,2
TOTAL	1 051	1 134	1 311	1 526	1 622	1 659	1 527	-8,0

Source : FranceAgriMer d'après USDA

LES PRINCIPAUX IMPORTATEURS DE POUDRE DE LAIT ÉCRÉMÉ

1 000 tonnes	2008	2009	2010	2011	2012	2013	2014	%14/13
Amérique du Nord								
Mexique	152	165	155	194	236	198	200	1,0
Amérique du Sud								
Brésil	7	11	14	31	33	24	22	-8,3
Afrique du Nord								
Algérie	105	93	98	129	112	119	115	-3,4
Asie								
Chine	55	70	89	130	168	235	285	21,3
Indonésie	159	178	189	196	205	225	215	-4,4
Japon	32	34	30	27	32	32	45	40,6
Philippines	80	112	110	111	106	113	100	-11,5
Europe de l'Est								
Russie	75	105	117	71	96	131	85	-35,1
TOTAL	670	778	810	923	1 007	1 097	1 088	-0,8

Source : FranceAgriMer d'après USDA

LES PRINCIPAUX EXPORTATEURS DE POUDRE GRASSE

1 000 tonnes	2008	2009	2010	2011	2012	2013	2014	%14/13
Amérique du Nord								
États-Unis	24	9	6	5	6	12	18	50,0
Amérique du Sud								
Argentine	138	157	128	201	201	182	155	-14,8
Brésil	83	13	5	1	0	3	40	1233,3
Chili	15	14	9	14	15	19	22	15,8
Union européenne	485	458	445	388	386	374	400	7,0
Océanie								
Australie	111	133	115	116	109	96	80	-16,7
Nouvelle-Zélande	607	818	949	1 110	1 261	1 291	1 450	12,3
TOTAL	1 463	1 602	1 657	1 835	1 978	1 977	2 165	9,5

Source : FranceAgriMer d'après USDA

LES PRINCIPAUX IMPORTATEURS DE POUDRE GRASSE

1 000 tonnes	2008	2009	2010	2011	2012	2013	2014	%14/13
Amérique du Sud								
Brésil	23	57	38	55	71	54	30	-44,4
Afrique du Nord								
Algérie	153	200	167	204	188	142	165	16,2
Asie								
Chine	46	177	326	320	406	619	680	9,9
Indonésie	44	50	50	52	56	50	53	6,0
Philippines	45	36	40	30	35	29	30	3,4
Taiwan	16	28	26	32	31	30	30	=
Europe de l'Est								
Russie	45	30	41	20	28	44	40	-9,1
TOTAL	372	578	688	713	815	968	1 028	6,2

Source : FranceAgriMer d'après USDA



DONNÉES ET BILANS Viandes rouges, viandes blanches, produits laitiers / *Les produits carnés, avicole et laitiers* est une publication de FranceAgriMer.
Directeur de la publication : Éric Allain / Rédaction : Marchés, études et prospective – unité Produits animaux, pêche et aquaculture.
Édition août 2015 / Copyright : tous droits de reproduction réservés, sauf autorisation de FranceAgriMer. N° ISSN : 2257-8951

12 rue Henri Rol-Tanguy / TSA 20002 / 93555 Montreuil cedex
Tél. : +33 1 73 30 30 00 / Fax : +33 1 73 30 30 30

www.franceagrimer.fr
www.agriculture.gouv.fr