

FranceAgriMer

Marché des oléo-protéagineux / campagne 2010/11



> édition d'octobre 2010



FranceAgriMer

Marché des oléoprotéagineux

Sommaire :

Bilans prévisionnels et situations mensuelles 2010/11	3
Graine de colza	4
Graine de tournesol	7
Graine de soja	10
Pois.....	13
Féverole.....	16
Trituration	18
Incorporations et stocks des fabricants d'aliments du bétail	20
Bilans des tourteaux et consommation française	23
Imports/Exports au 31 août 2010	29
Collectes, sorties et stocks nationaux au 31 août 2010	67
Collectes, sorties et stocks régionaux au 31 août 2010	79
Collectes et stocks départementaux au 31 août 2010	91

Si vous souhaitez recevoir le marché des oléagineux en version numérique, merci d'envoyer votre adresse mail à marion.villacampa@franceagrimer.fr

Bilans prévisionnels 2010/11
Situations mensuelles
Trituration
Incorporation des FAB
Bilans tourteaux

Marché des oléoprotéagineux
Octobre 2010

Bilan Colza

BILAN COLZA

unité : 1000 tonnes	2010/11 prévisionnel au 24/09/10	2009/10 provisoire au 24/09/10	2008/09 définitif	2007/2008 définitif	2006/2007 définitif	2005/2006 définitif	var. % R.10/ R.11
production (1000 t) [SSP - MAAP au 01/10/2010 : 4758] <i>dont non commercialisée**</i>	4672	5617	4738	4633	4124	4491	-17%
report non collecté	142	152	249	137	122	90	-7%
superficie (1000 ha) [SSP - MAAP au 01/10/2010 : 1460]	1457	1481	1438	1619	1408	1226	-2%
rendement (t/ha) [SSP - MAAP au 01/10/2010 : 3,26]	3,205	3,79	3,3	2,86	2,93	3,66	-15%
stock de report	270	272	297	354	591	256	-1%
collecte	4530	5465	4489	4496	4002	4461	-17%
<i>dont semences dt jachère industrielle et ACE</i>					10 2000	9 1651	
ajustement		60	136	112			
importations	800	555	921	289	80	40	44%
UE	500	191	316	138,8	60	40	162%
pays tiers	300	364	605	149,8	20	0	-18%
total ressources	5600	6352	5843	5251	4673	4757	-12%
transformations	4780	4430,3	3908,14	2942	2489	2579	8%
trituration***	4600	4186	3723	2784,3	2336	2382	10%
incorporation	110	162	117	108,8	107	148	-32%
utilisation semences	25	27	24	4	6	5	-8%
freinte	45	55	45	44,9	40	44	-18%
exportations	610	1652	1663	2012	1830	1587	-63%
UE	600	1641	1652	1959,4	1797	1489	-63%
pays tiers	10	11	11	52,1	33	98	-9%
total utilisations	5390	6082,3	5571	4954	4319	4166	-11%
stock au 30 juin*	210	270	272	297	354	591	-22%

* UE 27 pour la récolte 2007

** n'inclut pas un stock à la ferme de graines non commercialisées à estimer

*** y compris non adhérents à Huileries de France

Sources : estimation FranceAgriMer - Commission bilans et Douanes - GNIS

Evolution des superficies et des rendements de colza

source : SSP - MAAP

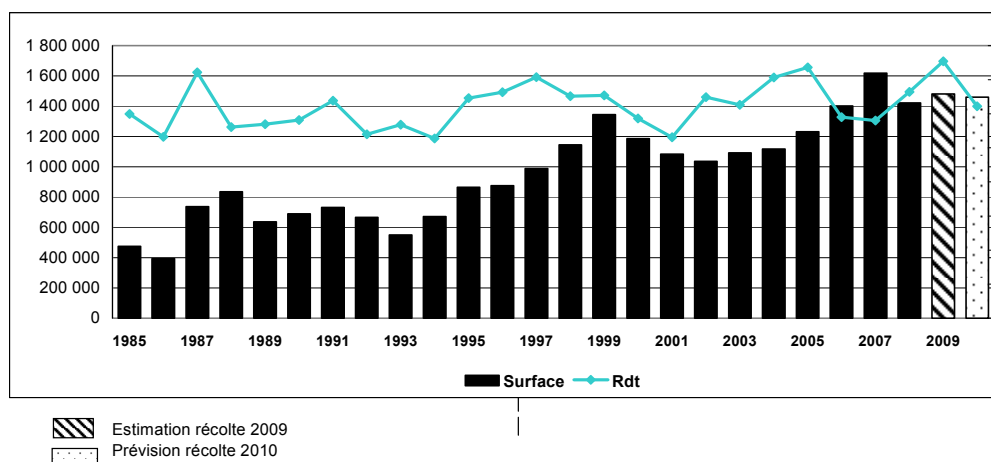

Bilan Colza – campagne 2010/11

Bilan colza - campagne 2010/11

Situation mensuelle

1000 tonnes	juil-10	août-10	sept-10	oct-10	nov-10	déc-10	janv-11	févr-11	mars-11	avr-11	mai-11	juin-11
stock	270	2 309										
collecte mensuelle (y.c. semences)	2 441	734										
importations	92	252										
UE	91	132										
pays tiers	0	120										
total ressources	2 802	3 295										
transformations	325	381										
trituration (**)	246	317										
trituration autre	42	42										
incorporation (*)	11	13										
utilisation semences	2	2										
freinte	24	7										
exportations	169	84										
UE	168	84										
pays tiers	1	0										
total utilisations	494	465										
stock fin mois	2 309	2 830										

Situation mensuelle cumulée

1000 tonnes	juil-10	août-10	sept-10	oct-10	nov-10	déc-10	janv-11	févr-11	mars-11	avr-11	mai-11	juin-11	2010/11 prévisions au 24/09/2010
stock	270	270											270
collecte mensuelle	2 441	3 175											4 530
importations	92	344											800
UE	91	223											500
pays tiers	0	120											300
total ressources	2 802	3 789											5 600
transformations	325	706											4 780
trituration(**)	246	563											4 100
trituration autre	42	83											500
incorporation (*)	11	24											110
utilisation semences	2	4											25
freinte	24	32											45
exportations	169	253											610
UE	168	252											600
pays tiers	1	1											10
total utilisations	494	959											5 390
stock fin mois	2 309	2 830											210

Sources: FranceAgriMer, Douanes, Huileries de France

(*) les chiffres d'incorporation sont issus de l'exploitation de l'état 13

(**) uniquement les adhérents à Huileries de France

Colza

cumul des utilisations
cumul des ressources

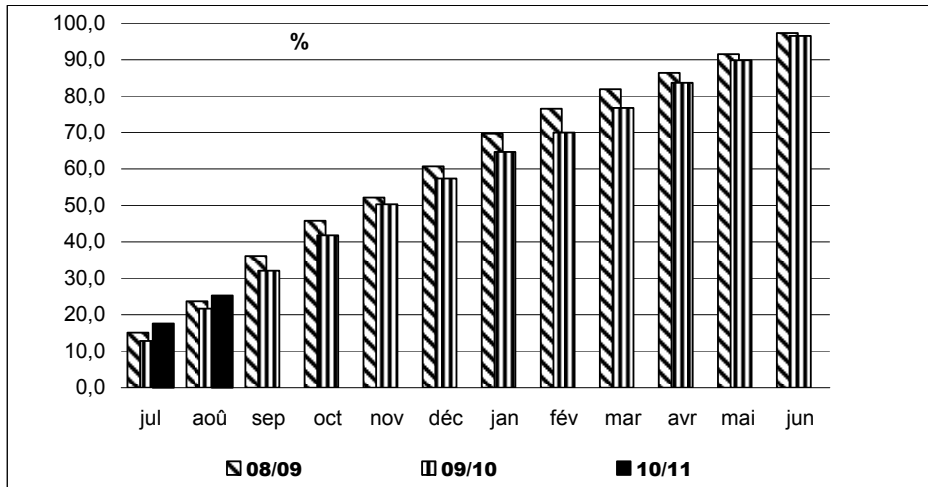

Utilisations mensuelles cumulées

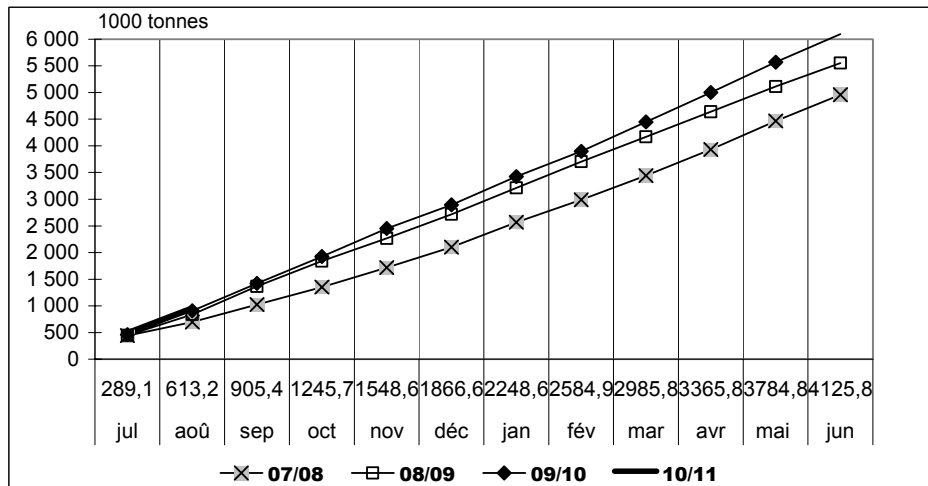

Triturations mensuelles de colza

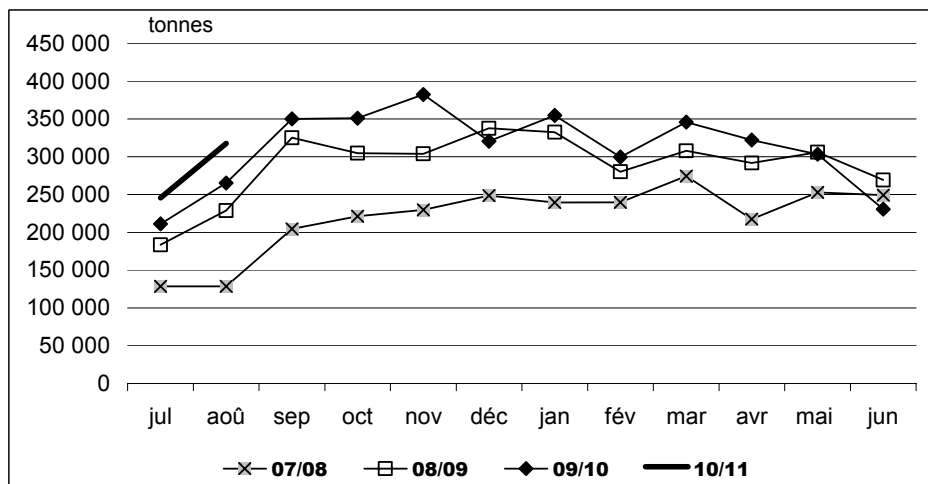

Sources : FranceAgriMer, Douanes, Huileries de France

Bilan Tournesol

BILAN TOURNESOL

unité : 1000 tonnes	2010/11 prévisionnel au 24/09/2010	2009/10 provisoire au 24/09/2010	2008/2009 provisoire au 30/8/2010	2007/2008 définitif	2006/2007 définitif	2005/2006 définitif	var. % R.10/ R.11
production (1000 t) [SSP - MAAP au 01/10/2010 : 1637]	1659	1682	1575	1313	1386	1528	-1%
<i>dont non commercialisée</i>	59		172	93	21	99	9%
superficie (1000 ha) [SSP - MAAP au 01/10/2010 : 698]	694	725	627	515	642	646	-4%
<i>dt jachère industrielle et ACE</i>				54	54	46	
rendement (t/ha) [SSP - MAAP au 01/10/2010 : 2,35]	2,39	2,32	2,5	2,55	2,25	2,38	3%
stock de report	240	190	155	235	155	93	26%
collecte	1600	1628	1403	1220	1365	1429	-2%
<i>dont semences</i>				6	5	5	
<i>dt jachère industrielle et ACE</i>				120	110	110	
importations	175	148	228	42	210	45	18%
UE*	150	105	85	33,3	18	14	43%
pays tiers	25	43	143	8,3	192	31	-42%
total ressources	2015	1966	1786	1497	1730	1567	2%
transformations	1436	1374	1264	1027	1053	926	5%
trituration	1400	1340	1234	1022,5	1015	900	4%
incorporation	10	8	8	3,7	22	9	25%
utilisation semences	11	10	7	1	3	3	10%
freinte	15	16	14	0	13	14	-6%
autres							
exportations	340	352	333	315	442	586	-3%
UE*	330	346	328	309	437	576	-5%
pays tiers	10	6	5	5,5	5	10	67%
total utilisations	1776	1726	1597	1342	1495	1512	3%
stock fin juin	239	240	190	155	235	55	0%
ajustement							

*UE 27 pour la récolte 2007

Sources : estimation FranceAgriMer - Commission bilans et Douanes - GNIS

Evolution des superficies et des rendements de tournesol

source : SSP - MAAP

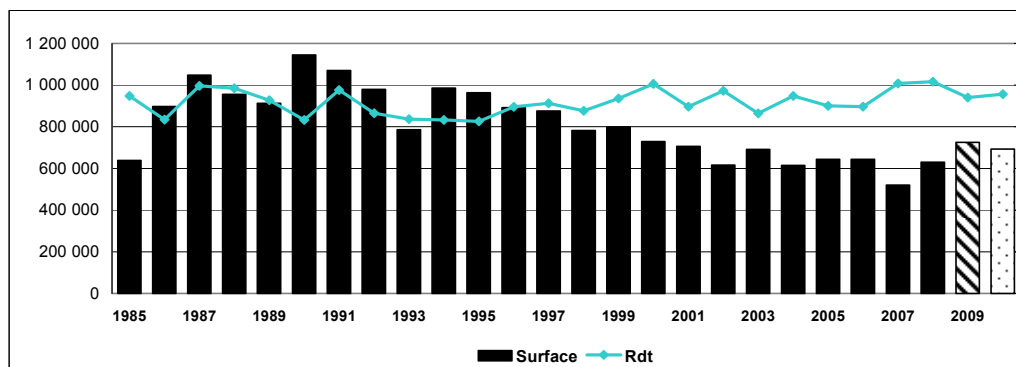

▨ Estimation récolte 2009
▤ Prévision récolte 2010

Bilan Tournesol – campagne 2010/11

Bilan tournesol - campagne 2010/11

Situation mensuelle

1000 tonnes	juil-10	août-10	sept-10	oct-10	nov-10	déc-10	janv-11	févr-11	mars-11	avr-11	mai-11	juin-11
stock	240	133										
collecte mensuelle (y.c.semences)	3,3	32,3										
importations	16,9	3,4										
UE	16,6	3,3										
pays tiers	0,2	0,1										
total ressources	260,2	168,2										
transformations	97,7	65,6										
trituration	91,1	58,7										
autre trituration	5	5										
incorporation (*)	0,7	0,6										
utilisations semences(**)	0,9	0,9										
freinte	0,0	0,3										
exportations	29,9	19,1										
UE	29,9	18,6										
pays tiers	0,0	0,5										
total utilisations	127,7	84,7										
stock fin mois	132,5	83,5										

Situation mensuelle cumulée

1000 tonnes	juil-09	août-09	sept-09	oct-09	nov-09	déc-09	janv-10	févr-10	mars-10	avr-10	mai-10	juin-10	2010/11 prévisionnel au 24/09/10
stock	240	240											240
collecte mensuelle (y.c.semences)	3,3	35,6											1600
importations	16,9	20,3											175
UE	16,6	19,9											150
pays tiers	0,2	0,3											25
total ressources	260,2	295,9											2015
transformation	97,7	163,3											1 436
trituration	91,1	149,8											1340
autres triturations	5,0	10,0											60
incorporation (*)	0,7	1,3											10
utilisations semences	0,92	1,8											11
freinte	0,0	0,4											15
exportations	29,9	49,0											340
UE	29,9	48,5											330
pays tiers	0,0	0,5											10
total utilisations	127,7	212,4											1776
stock fin mois	132,5	83,5											239

Sources: FranceAgriMer, Douanes, Huileries de France

(*) les chiffres d'incorporation sont issus de l'exploitation de l'état 13

Tournesol

**cumul des utilisations
cumul des ressources**

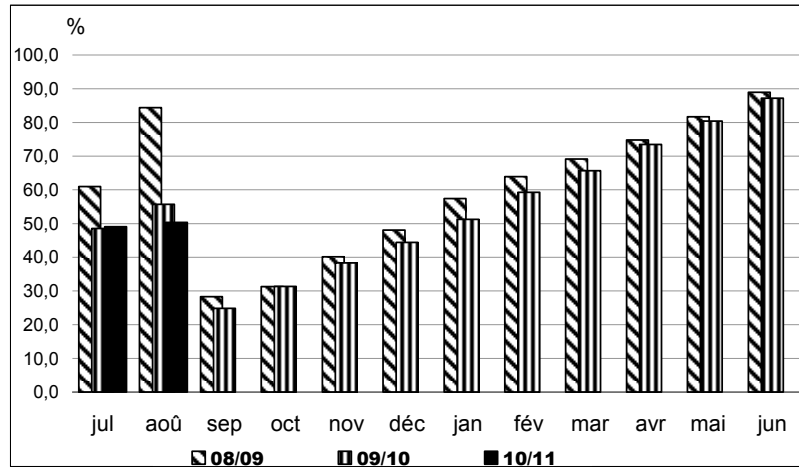

Utilisations mensuelles cumulées

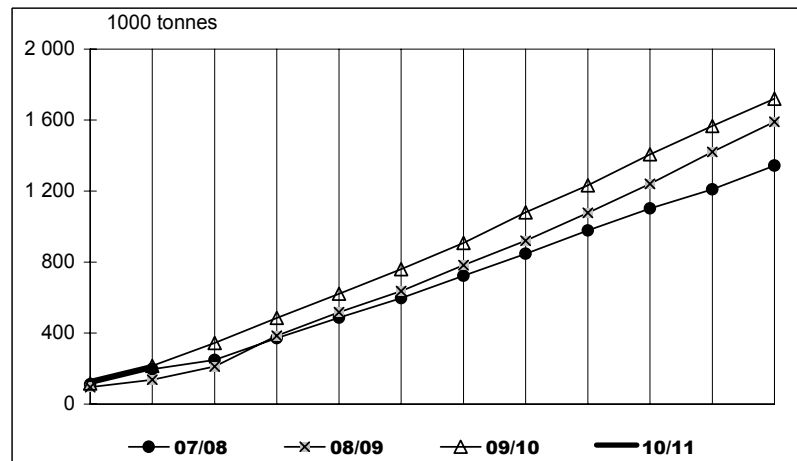

Triturations mensuelles de tournesol

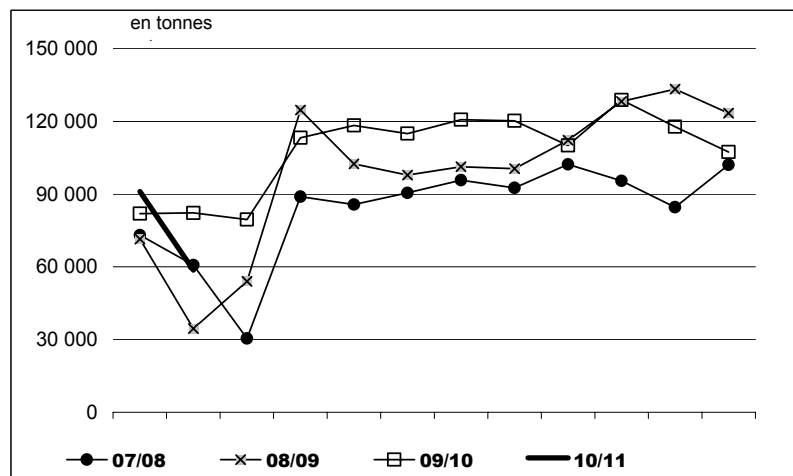

Sources : FranceAgriMer, Douanes, Huileries de France

Soja

BILAN SOJA

unité : 1000 tonnes	2010/11 prévisionnel au 24/09/2010	2009/10 provisoire au 24/09/2010	2008/2009 provisoire au 30/8/2010	2007/2008 définitif	2006/2007 définitif	2005/2006 définitif	var. % R.10/ R.11
production (1000 t) [SSP - MAAP au 01/10/2010 : 140 dont non commercialisée	121 4,0	109 12,6	62,0 11,7	88 14	123 10	142 14	11% -68%
superficie (1000 ha) [SSP - MAAP au 01/10/2010 : 51]	48,4	43,5	21,6	32	45	57	11%
rendement (t/ha) [SSP - MAAP au 01/10/2010 : 2,74]	2,5	2,5	2,9	2,8	2,73	2,48	0%
stock de report	46	33,7	35,0	34	58	92	36%
collecte	117	96,4	50,3	73,9	113	128	21%
importations	570	566	627,9	373	393	360	1%
UE*	50	52	55,7	63,4	50	46	-4%
pays tiers	520	514	572	309	343	314	1%
total ressources	733	696	713,2	481	564	580	5%
transformations	669	625	674	437	501	486	7%
trituration	500	484	482	256,7	342	296	3%
incorporation	65	53	45	57,6	66	70	23%
extrusion	50	45	35	35	55	80	11%
autres utilisations **	50	40	35	55	35	35	25%
utilisation semences	4	3	3	3	3	5	23%
ajustement statistiques			73	30	0	0	
exportations	25	25	6	8	29	36	0%
UE*	20	20	4	7	24	28	0%
pays tiers	5	7	2	1,1	5	8	-29%
total utilisations	694	650	680	445	530	522	7%
stock fin juin	39	46	34	35	34	58	-15%

* UE 27 pour la récolte 2007



**utilisations dans l'alimentation humaine

Sources : estimation FranceAgriMer - Commission bilans et Douanes - GNIS

évolution des superficies et des rendements de soja

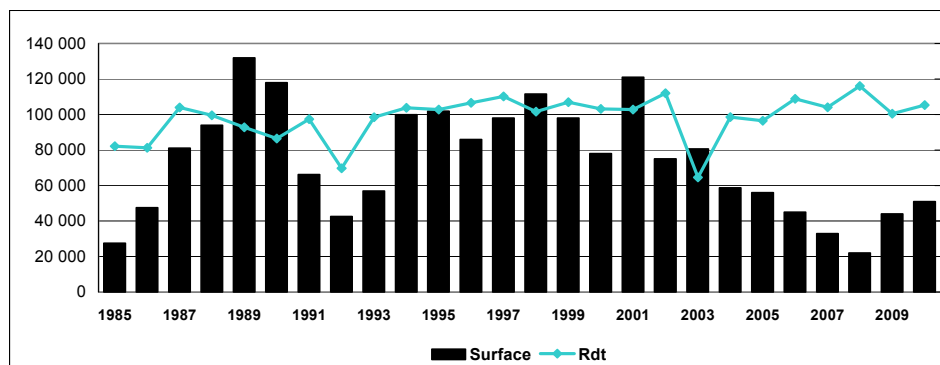
source : SSP - MAAP



 Estimation récolte 2009
 Prévision récolte 2010

Bilan Soja – campagne 2010/11

Bilan soja - campagne 2010/11

Situation mensuelle

1000 tonnes	juil-10	août-10	sept-10	oct-10	nov-10	déc-10	janv-11	févr-11	mars-11	avr-11	mai-11	juin-11
stock	46	10										
collecte mensuelle <i>(y.c. semences)</i>	0,3	0,3										
importations	9,3	3,3										
UE	3,4	3,2										
pays tiers	5,9	0,2										
total ressources	55,6	13,7										
transformations	44,4	6,0										
trituration	34,3	0,0										
incorporation (*)	3,8	3,6										
extrusion	3	1										
autres utilisations	3	1										
utilisation semences(**)	0,3	0,3										
ajustement stats												
exportations	1,1	1,0										
UE	1,1	0,9										
pays tiers	0,0	0,1										
total utilisations	45,5	6,9										
stock fin mois	10,1	6,8										

Situation mensuelle cumulée

1000 tonnes	juil-10	août-10	sept-10	oct-10	nov-10	déc-10	janv-11	févr-11	mars-11	avr-11	mai-11	juin-11	2010/11 prévisionnel au 24/09/10
stock	46	46											46
collecte mensuelle <i>(y.c. semences)</i>	0,3	0,6											117
importations	9,3	12,6											570
UE	3,4	6,6											50
pays tiers	5,9	6,0											520
total ressources	55,6	59,3											733
transformations	44,4	50,4											669
trituration	34,3	34,3											500
incorporation (*)	3,8	7,4											65
extrusion	3,0	4,0											50
autres utilisations	3,0	4,0											50
utilisation semences	0,3	0,7											4
ajustements stats													
exportations	1,1	2,1											25
UE	1,1	2,0											20
pays tiers	0,0	0,1											5
total utilisations	45,5	52,5											694
stock fin mois	10,1	6,8											39

Sources: FranceAgriMer, Douanes, Huileries de France

(*) les chiffres d'incorporation sont issus de l'exploitation de l'état 13

Soja

**cumul des utilisations
cumul des ressources**

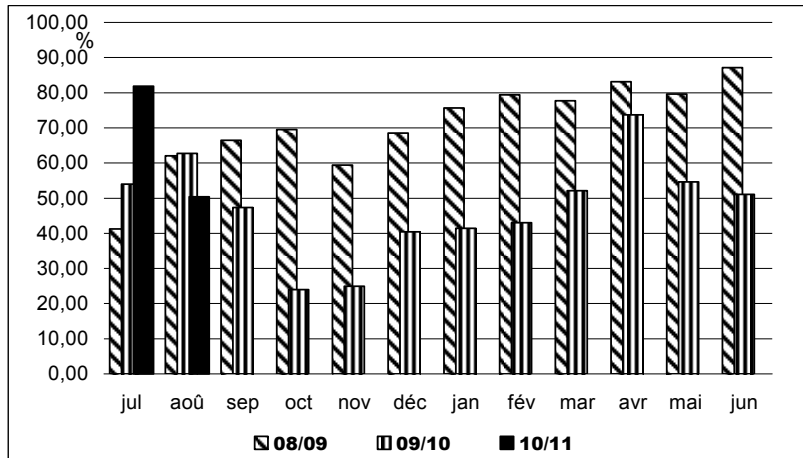

Utilisations mensuelles cumulées

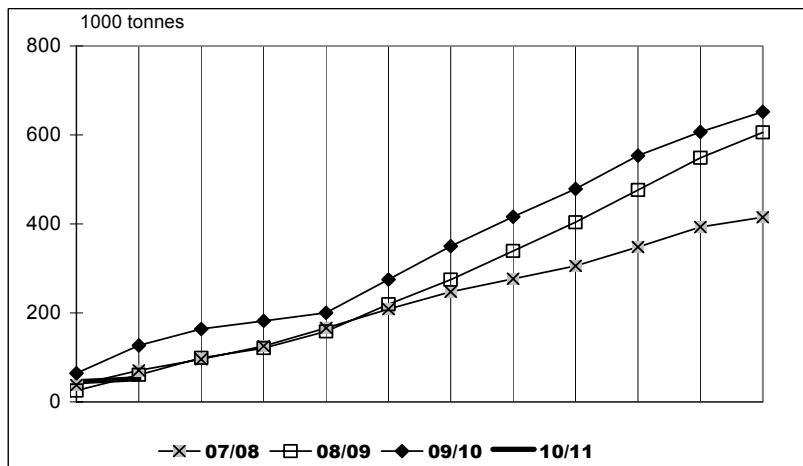

Triturations mensuelles de soja

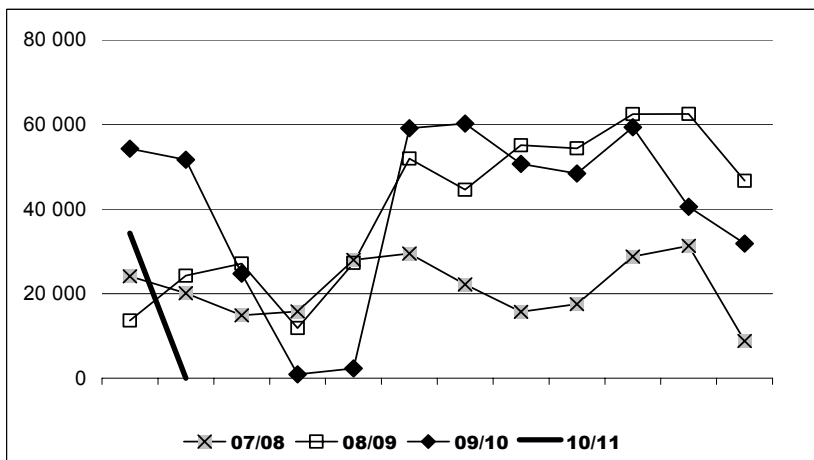

Sources : FranceAgriMer, Douanes, Huileries de France

Bilan Pois

BILAN POIS		2010/2011 prévisionnel au 24/09/10	2009/2010 provisoire au 24/09/10	2008/2009 provisoire au 01/10/09	2007/2008 provisoire au 01/10/09	2006/2007 définitif	2005/2006 définitif	var.% R.10/ R.11
unité : 1000 tonnes								
production (1000 t) [SSP au 01/10/10 : 1077]		1071	542	456	582	986	1290	98%
<i>dont non commercialisée</i>	140		94	99	109	75	91	49%
superficie (1000 ha) [SSP au 01/10/10 : 244]		236,1	112	97	160	237	316	111%
rendement (t/ha) [SSP au 01/10/10 : 4,42]		4,54	4,9	4,7	3,64	4,16	4,08	-7%
stock de report		44	48	97	77	123	142	-10%
collecte		931	442	357	472,8	911	1199	111%
<i>dont semences</i>				15	23	38	46	
importations		15	14	12	36	8	8	7%
	UE* 7		6	5	6,3	5	6	17%
	pays tiers 8		8	7	29,7	3	2	0%
total ressources		990	504	465	586	1042	1349	96%
utilisations internes		600	253	161	244	500	768	137%
	incorporation ** 360		104	73	111,9	340	580	246%
	autres *** 100		30	1	40	100	125	233%
	alimentation humaine et ingrédients non aliment.	100	90	70	80	30	25	11%
	utilisation semences 40		29	17	12	30	38	39%
exportations		330	208	256	245	465	458	59%
	UE* 200		134	162	161,7	260	361	49%
	pays tiers 130		74	95	83,7	205	97	76%
total utilisations		930	461	417	489	965	1226	102%
stock fin juin		60	44	48	97	77	123	37%

* UE 27 pour la récolte 2007

** chiffres issus des déclarations des FAB - état 13



*** y.c. achats directs des éleveurs auprès des collecteurs

Sources : estimation FranceAgriMer - Commission bilans et Douanes - GNIS

Evolution des superficies et des rendements de pois

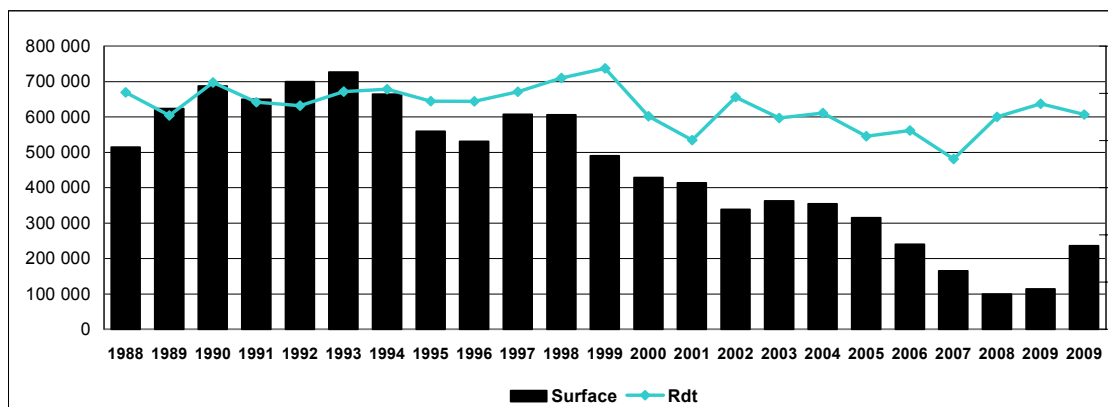
source : MAAP - SSP



 Estimation récolte 2009
 Prévision récolte 2010

Bilan Pois – campagne 2010/11

Bilan pois : campagne 2010/11

Situation mensuelle

1000 tonnes	juil-10	août-10	sept-10	oct-10	nov-10	déc-10	janv-11	févr-11	mars-11	avr-11	mai-11	juin-11
stock	44	478,3										
collecte mensuelle (y.c.semences)	476	109										
importations	0,2	0,1										
UE	0,1	0,1										
pays tiers	0,1	0,0										
total ressources	520,5	587,8										
utilisations internes	26,2	44,1										
incorporation (*)	6,2	24,1										
autres (**)	8,3	8,3										
alimentation humaine	8,3	8,3										
utilisation semences	3,3	3,3										
exportations	16,1	80,5										
UE	8,9	24,6										
pays tiers	7,2	55,9										
total utilisations	42,3	124,6										
stock fin mois	478,3	463,2										

Situation mensuelle cumulée

1000 tonnes	juil-10	août-10	sept-10	oct-10	nov-10	déc-10	janv-11	févr-11	mars-11	avr-11	mai-11	juin-11	2010/11 prévisionnel au 24/09/10
stock	44,0	44,0											44
collecte mensuelle (y.c.semences)	476,3	585,7											931
importations	0,2	0,4											15
UE	0,1	0,3											7
pays tiers	0,1	0,1											8
total ressources	520,5	587,8											990
utilisations internes	26,2	44,1											600
incorporation (*)	6,2	30,3											360
autres (**)	8,3	16,7											100
alimentation humaine	8,3	16,7											100
utilisation semences	3,3	6,7											40
exportations	16,1	96,6											330
UE	8,9	33,5											200
pays tiers	7,2	63,1											130
total utilisations	42,3	124,6											930
stock fin mois	478,3	463,2											60

Sources: FranceAgriMer, Douanes

(*) les chiffres d'incorporation sont issus de l'exploitation de l'état 13

(**)y.c. les achats directs des éleveurs

Pois

**cumul des utilisations
cumul des ressources**

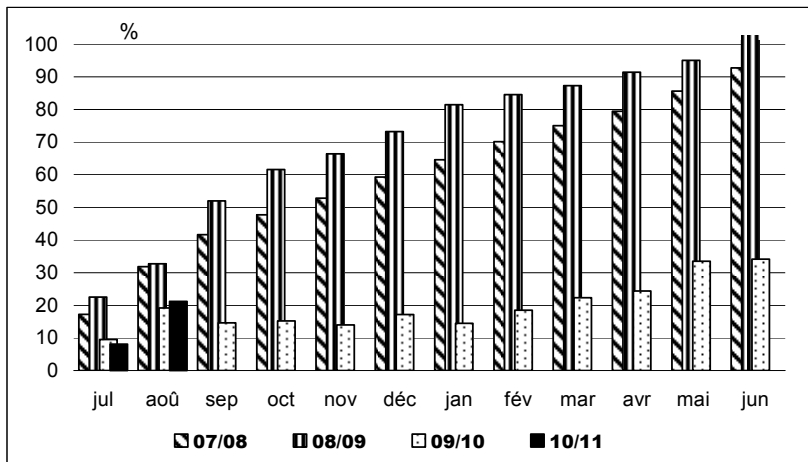

Utilisations mensuelles cumulées

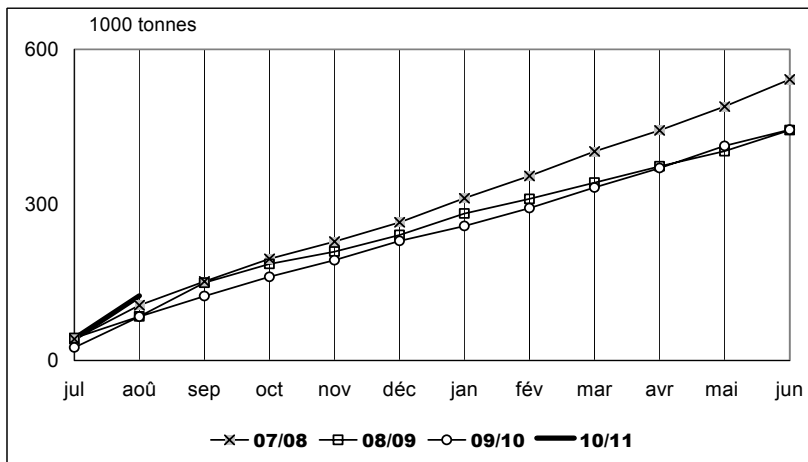

Exportations mensuelles de pois

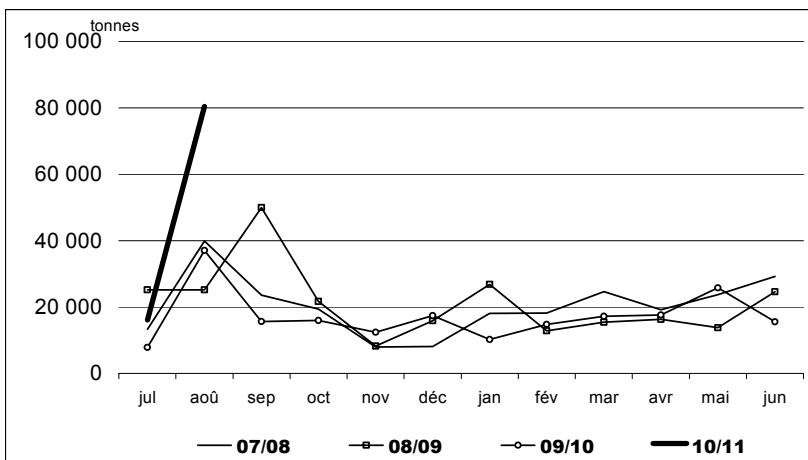

Sources : FranceAgriMer, Douanes et UNIP

Bilan Féverole

BILAN FEVEROLE

unité : 1000 tonnes	2010/2011 prévisionnel au 24/09/10	2009/2010 provisoire au 24/09/10	2008/2009 provisoire au 01/10/09	2007/2008 provisoire au 01/10/09	2006/2007 définitif	2005/2006 définitif	var. % R.10/ R.11
production (1000 t) [SSP au 01/10/10 : 475] <i>dont non commercialisée</i>	504 68	434 50	318 45	240 52	290 60	372	16% 36%
superficie (1000 ha) [SSP au 01/10/10 : 148]	131	87	61	53	78	102	51%
rendement (t/ha) [SSP au 01/10/10 : 3,2]	3,4	5,0	5,2	4,53	3,74	3,70	-32%
stock de report	56	29	11	41	42	58	94%
collecte	436	384	273	193	238	312	14%
<i>dont semences</i>		8	6	8	8	8	
importations	2	2	3	7	6	6	0%
UE*	1	2	7	6	6	6	0%
pays tiers	1	1	0	0	0	0	0%
total ressources	494	415	287	241	286	376	19%
utilisations internes	110	82	42	24	54	82	34%
incorporation **	60	34	12	7	20	17	76%
autres ***	30	30	15	5	9	40	0%
alimentation humaine	10	8	7	6	13	13	25%
utilisation semences	10	10	8	6	12	12	0%
exportations	310	277	216	206	191	252	12%
UE*	50	19	18	25	49	70	163%
pays tiers	260	258	199	181	142	182	1%
total utilisations	420	359	258	230	245	334	17%
stock fin juin	74	56	29	11	41	42	32%

* UE 27 pour la récolte 2007

** chiffres issus des déclarations des FAB - état 13

*** y.c. achats directs des éleveurs auprès des collecteurs

Sources : estimation FranceAgriMer - Commission bilans et Douanes

Evolution des superficies et des rendements de féverole

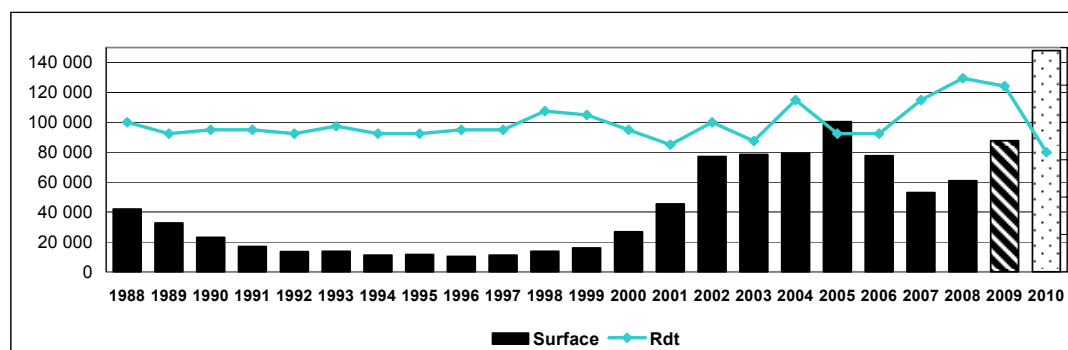

▨ Estimation récolte 2009

▨ Prévision récolte 2010

Bilan Féverole – campagne 2010/11

Bilan féverole : campagne 2010/11

Situation mensuelle

1000 tonnes	juil-10	août-10	sept-10	oct-10	nov-10	déc-10	janv-11	févr-11	mars-11	avr-11	mai-11	juin-11
stock	56	46,8										
collecte mensuelle (y.c.semences)	15	169										
importations	0	0										
UE	0	0,1										
pays tiers	0	0,2										
total ressources	71	216										
utilisations internes	8	6										
incorporation (*)	3	2,0										
autres	3	3										
alimentation humaine	1	1										
utilisation semences	1	1										
exportations	17	26										
UE	3	2,4										
pays tiers	14	24,1										
total utilisations	25	33										
stock fin mois	47	183										

Situation mensuelle cumulée

2010/11
prévisionnel
au 24/09/10

1000 tonnes	juil-10	août-10	sept-10	oct-10	nov-10	déc-10	janv-11	févr-11	mars-11	avr-11	mai-11	juin-11	juin-11
stock	56	56											56
collecte mensuelle (y.c.semences)	15	184											436
importations	0	0											2
UE	0	0											1
pays tiers	0	0											1
total ressources	71	241											494
utilisations internes	8	14											110
incorporation (*)	3	6											60
autres	3	5											30
alimentation humaine	1	2											10
utilisation semences	1	2											10
exportations	17	43											310
UE	3	6											50
pays tiers	14	38											260
total utilisations	25	33											420
stock fin mois	47	183											74

Sources: FranceAgriMer, Douanes

(*) les chiffres d'incorporation sont issus de l'exploitation de l'état 13

Triturations campagnes 05/06 à 10/11

Trituration graines de colza

Source : Huileries de France

Unité : tonne	10/11	% réal.	09/10	% réal.	08/09	% réal.	07/08	% réal.	06/07	% réal.	05/06	% réal.
juillet	245 576	5%	211 079	5%	183 605	5%	128 573	5%	140 080	6%	75 864	3%
août	317 468	7%	265 148	12%	228 745	12%	128 537	10%	92 862	11%	184 244	11%
septembre			350 043	21%	325 189	21%	204 403	18%	170 267	19%	182 939	19%
octobre			350 946	30%	304 730	30%	221 309	26%	212 662	29%	214 872	28%
novembre			382 318	40%	303 845	39%	229 611	35%	202 395	38%	202 811	37%
décembre			320 549	49%	337 692	49%	248 498	44%	200 206	47%	223 325	46%
janvier			354 440	58%	332 431	58%	239 253	53%	186 346	56%	221 286	56%
février			299 572	66%	280 123	66%	239 817	62%	206 926	65%	188 651	64%
mars			345 769	75%	307 886	75%	274 476	73%	207 542	75%	229 640	74%
avril			322 157	83%	291 786	83%	217 701	81%	178 301	83%	211 893	83%
mai			303 173	91%	305 888	92%	252 970	91%	192 586	92%	223 465	92%
juin			230 694	97%	269 097	100%	249 188	100%	166 498	100%	183 123	100%
Estim. hors adhérents HDF*	550 000		485 000		250 000		150 000		180 000		40 000	
total prévu	4 600 000		4 310 000		3 721 017		2 784 336		2 336 671		2 382 113	

Adhérents Huileries de France seulement:

	10/11	09/10	08/09	07/08	06/07	05/06
cumul juillet/juin	563 044	3 735 888	3 471 017	2 634 336	2 156 671	2 342 113
rythme mensuel	281 522	311 324	289 251	219 528	179 723	195 176

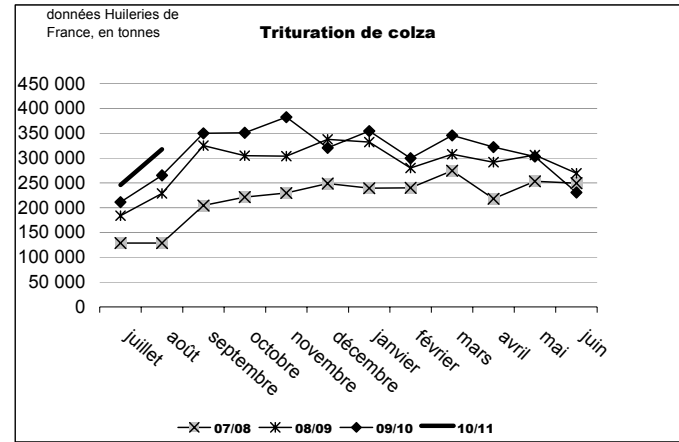

Trituration graines de tournesol

Unité : tonne	10/11	% réal.	09/10	% réal.	08/09	% réal.	07/08	% réal.	06/07	% réal.	05/06	% réal.
juillet	91 091	7%	81 952	6%	71 479	6%	73 115	7%	62 880	6%	56 331	6%
août	58 705	4%	82 215	12%	34 570	9%	60 774	13%	53 767	11%	31 568	10%
septembre			79 571	18%	54 018	14%	30 469	16%	39 114	15%	54 443	16%
octobre			113 306	27%	124 656	24%	88 964	25%	97 504	25%	102 065	27%
novembre			118 346	36%	102 494	33%	85 713	34%	96 994	34%	79 004	36%
décembre			114 991	44%	97 853	41%	90 484	43%	99 984	44%	83 419	45%
janvier			120 686	53%	101 308	50%	95 816	52%	105 311	55%	79 770	54%
février			120 286	62%	100 484	58%	92 596	62%	87 674	63%	82 706	64%
mars			110 126	71%	112 315	67%	102 337	72%	86 467	72%	71 775	72%
avril			128 835	80%	128 238	78%	95 509	81%	109 368	83%	90 359	82%
mai			117 844	89%	133 290	90%	84 629	90%	79 304	90%	77 772	90%
juin			107 373	97%	123 398	100%	103 914	100%	97 472	100%	85 840	100%
Estim. hors adhérents HDF*	50 000		50 000		50 000		20 000				5 000	
total	1 400 000		1 335 000		1 234 103		1 024 320		1 015 839		900 052	

Adhérents Huileries de France seulement :

	10/11	09/10	08/09	07/08	06/07	05/06
cumul juillet/juin	149 796	1 295 531	1 184 103	1 004 320	1 015 839	895 052
rythme mensuel	74 898	107 961	98 675	83 693	84 653	74 588

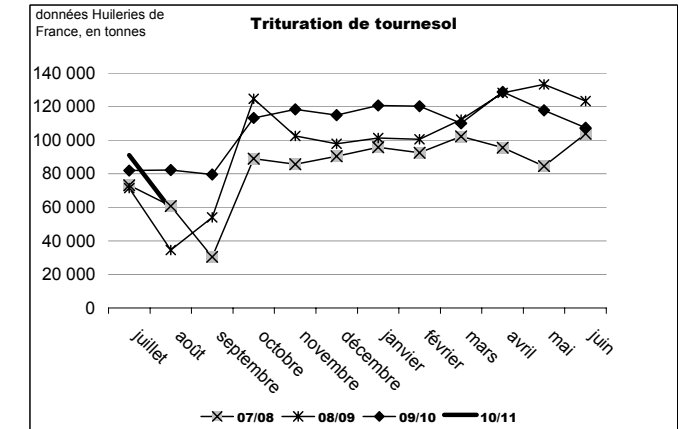

Trituration graines de soja

Source : Huileries de France

Unité : tonne	10/11	% réal.	09/10	% réal.	08/09	% réal.	07/08	% réal.	06/07	% réal.	05/06	% réal.
juillet	34 330	7%	54 297	11%	13 637	3%	24 140	9%	0	0%	59 920	20%
août	0	0%	51 709	21%	24 247	8%	20 051	17%	10 988	3%	26 042	29%
septembre			24 733	26%	27 097	13%	14 868	23%	30 658	12%	34 810	41%
octobre			952	27%	11 886	16%	15 796	29%	24 042	19%	13 055	45%
novembre			2 349	27%	27 262	22%	28 025	40%	29 816	28%	24 778	54%
décembre			59 157	39%	51 967	32%	29 481	52%	39 826	40%	18 648	60%
janvier			60 231	51%	44 563	42%	22 167	60%	22 962	46%	13 682	65%
février			50 689	61%	55 116	53%	15 674	66%	16 099	51%	25 160	73%
mars			48 411	71%	54 398	64%	17 540	73%	36 714	62%	26 930	82%
avril			59 381	83%	62 492	77%	28 771	84%	38 959	73%	18 897	89%
mai			40 566	91%	62 526	90%	31 327	97%	39 436	85%	21 649	96%
juin			31 832	98%	46 711	100%	8 756	100%	52 473	100%	12 086	100%
TOTAL	500 000		495 000		481 902		256 596		341 973		295 657	

Adhérents Huileries de France seulement :

cumul juillet/juin	34 330		484 307		481 902		256 596		341 973		295 657	
rythme mensuel	17 165		40 359		40 159		21 383		28 498		24 638	

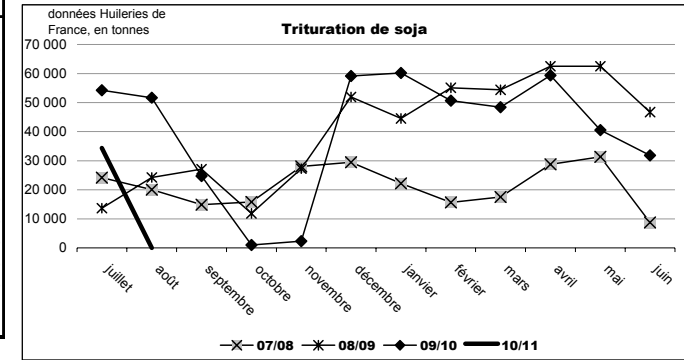

Trituration totale

Unité : tonne	10/11	% réal.	09/10	% réal.	08/09	% réal.	07/08	% réal.	06/07	% réal.	05/06	% réal.
juillet	370 997	6%	347 328	6%	268 721	5%	225 828	6%	202 960	5%	192 115	5%
août	376 173	6%	399 072	12%	287 562	11%	209 362	11%	157 617	10%	241 854	12%
septembre			454 347	20%	406 304	19%	249 740	18%	240 039	17%	272 192	20%
octobre			465 204	27%	441 272	27%	326 069	26%	334 208	27%	329 992	29%
novembre			503 013	35%	433 601	36%	343 349	35%	329 205	36%	306 593	38%
décembre			494 697	43%	487 512	45%	368 463	44%	340 016	46%	325 392	47%
janvier			535 357	52%	478 303	55%	357 236	53%	314 619	55%	314 738	56%
février			470 547	60%	435 724	63%	348 087	62%	310 699	63%	296 517	65%
mars			504 306	68%	474 599	72%	394 353	72%	330 723	73%	328 345	74%
avril			510 373	76%	482 516	82%	341 981	81%	326 628	82%	321 149	83%
mai			461 583	84%	501 704	91%	368 926	91%	311 326	91%	322 886	92%
juin			369 899	90%	439 206	100%	361 858	100%	316 443	100%	281 049	100%
Estim. hors adhérents HDF*	600 000		535 000		300 000		170 000		180 000		45 000	
TOTAL	6 500 000		6 140 000		5 437 022		4 065 252		3 694 483		3 577 822	

Adhérents Huileries de France seulement :

cumul juillet/juin	747 170		5 515 726		5 137 024		3 895 252		3 514 483		3 532 822	
rythme mensuel	373 585		459 644		428 085		324 604		292 874		294 402	

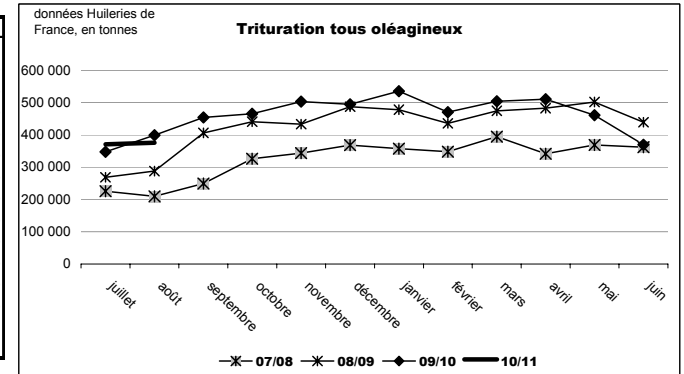

* Petites unités de trituration non inscrites à Huileries de France

Incorporations et stocks des fabricants d'aliments du bétail campagne 2009/10

unité : tonne	Colza		Féverole		Pois		Soja		Tournesol	
	Incorporation	Stock	Incorporation	Stock	Incorporation	Stock	Incorporation	Stock	Incorporation	Stock
juil-09	11 517	9 453	950	574	6 056	2 906	2 438	1 839	225	114
août-09	12 949	8 413	936	815	11 295	4 143	3 055	1 548	209	99
sept-09	15 448	7 239	4 578	734	12 627	3 048	3 861	1 438	985	1 556
oct-09	14 106	3 736	5 075	747	10 172	2 870	4 080	1 860	1 370	1 454
nov-09	15 520	5 311	2 382	543	8 503	3 285	6 156	1 238	949	971
déc-09	14 445	5 263	3 964	540	8 439	3 531	4 653	4 653	1 110	807
janv-10	11 933	4 825	1 652	571	7 524	2 712	5 597	1 433	974	807
févr-10	15 112	4 631	2 401	300	8 743	3 628	4 082	1 248	556	257
mars-10	13 646	4 631	1 925	446	11 244	4 287	4 910	1 744	1 195	257
avr-10	12 698	4 168	2 783	689	8 917	4 067	5 900	1 839	1 122	474
mai-10	13 196	4 111	3 665	680	5 586	3 451	3 690	1 323	1 240	289
juin-10	11 303	4 616	3 233	652	4 640	3 095	4 531	2 671	1 340	384
Total 09/10	161 873	4 616	33 544	652	103 746	3 095	52 953	2 671	11 275	384
cumul au 30/6/2009	117 360	2 969	12 036	652	73 308	2 479	45 340	2 275	8 131	288

Source : Etat 13 - activité des fabricants d'aliments du bétail

campagne 2010/11

unité : tonne	Colza		Féverole		Pois		Soja		Tournesol	
	Incorporation	Stock	Incorporation	Stock	Incorporation	Stock	Incorporation	Stock	Incorporation	Stock
juil-10	10 937	9 264	3 489	363	6 173	4 797	3 750	2 638	703	255
août-10	12 824	8 122	2 027	401	24 126	7 924	3 628	1 645	631	182
sept-10										
oct-10										
nov-10										
déc-10										
janv-11										
févr-11										
mars-11										
avr-11										
mai-11										
juin-11										
Total 10/11	5 516	9 264	5 516	363	30 299	4 797	7 378	2 638	1 334	255
cumul au 31/7/2010	11 517	9 453	950	574	6 056	2 906	2 438	1 839	225	114

Source : Etat 13 - activité des fabricants d'aliments du bétail

Comparaison des incorporations cumulées de graines de soja

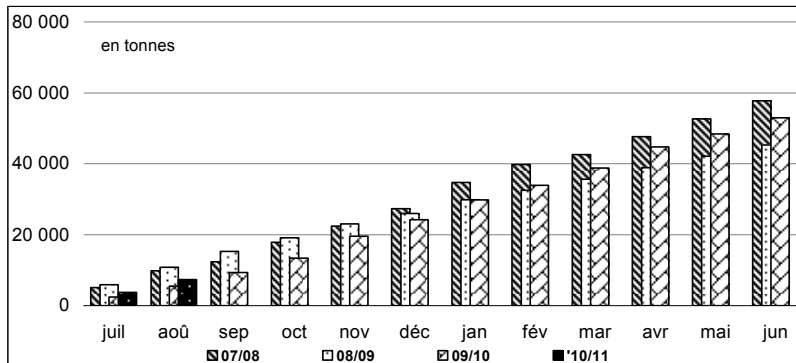

Comparaison des incorporations cumulées de pois

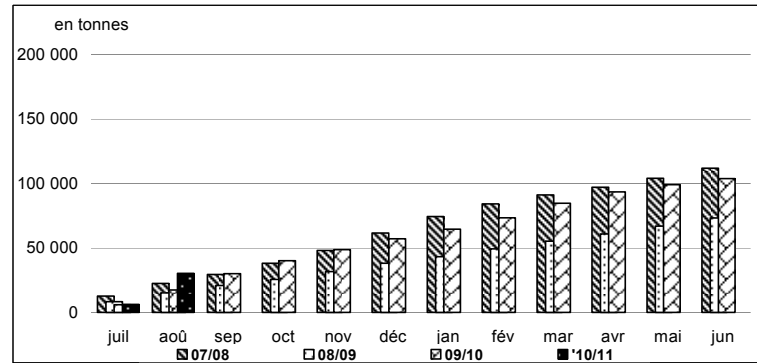

colza-soja-tournesol : évolution mensuelle des incorporations par les FAB

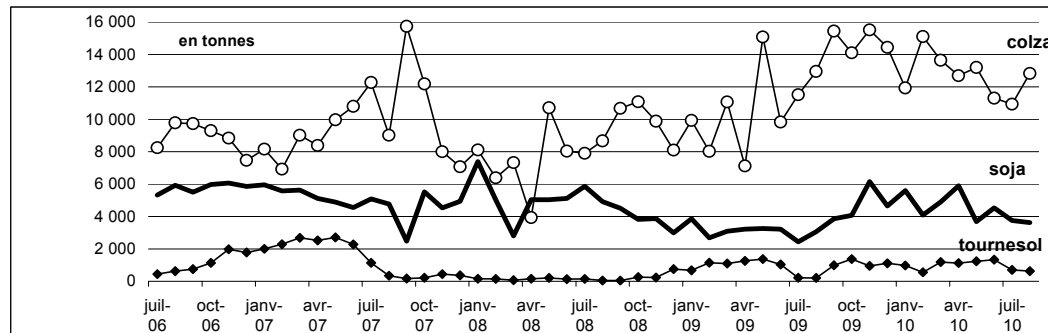

pois : évolution mensuelle des incorporations et des stocks par les FAB

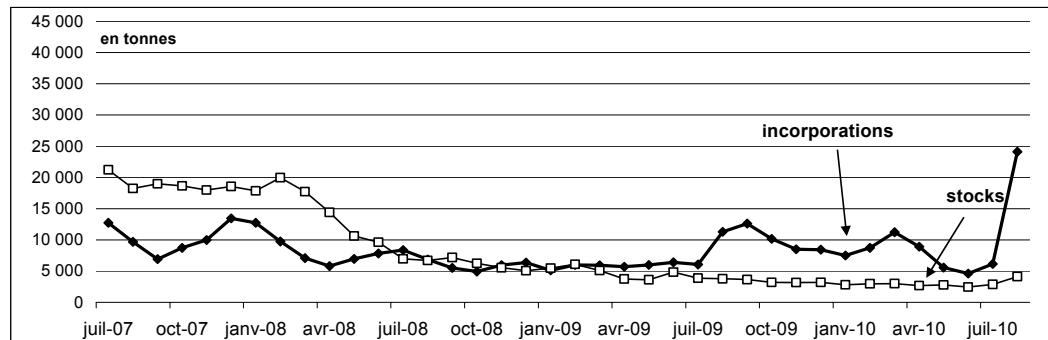

Source: FranceAgriMer

Bilans des tourteaux oléagineux et consommation française

Bilan des tourteaux oléagineux - Juillet

Tous oléagineux	juil-10	juil-09	juil-08	Evol 10/11-09/10 %
stocks début mois	118 698	152 901	150 846	-22%
fabrication française	208 581	203 475	147 635	3%
total import	339 952	358 806	338 990	-5%
import UE	74 976	72 818	83 712	3%
import pays tiers	264 976	285 988	255 279	-7%
total ressources	667 231	715 182	637 471	-7%
total export	19 446	32 773	26 788	-41%
consommation	582 403	569 694	488 010	2%
total utilisations	601 849	602 468	514 798	0%
stocks fin de mois	65 382	112 714	122 673	-42%
en tonnes				
ratio import/consommation	58,4%	63,0%	69,5%	

source : Huileries de France et Douanes

Evolution de la consommation française de tourteaux oléagineux situation fin juillet

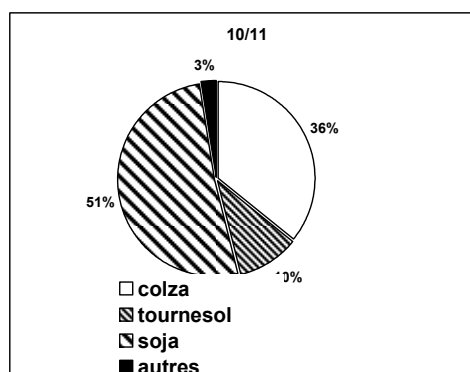
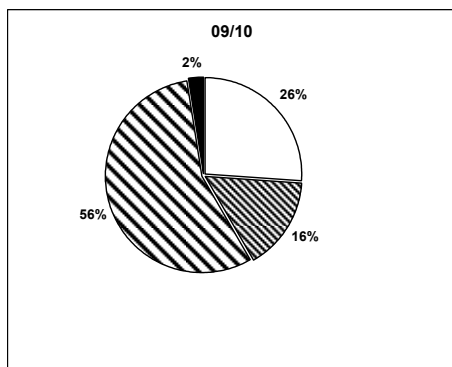
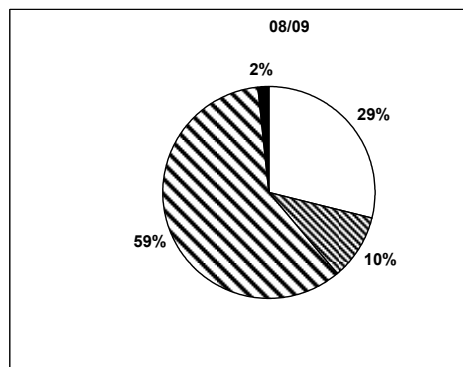
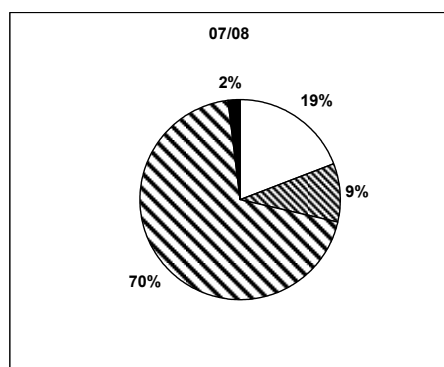

Bilans annuels des tourteaux oléagineux - campagne 2009/10

	Arachide	Colza	Tournesol	Soja	Lin
Stocks 1/07/08	0	89 475	49 630	13 796	0
fabrication française	0	2 014 030	679 535	370 532	0
total import	25 699	432 688	398 569	3 451 600	103 462
import UE	9 715	421 244	85 744	614 903	103 326
import pays tiers	15 984	11 445	312 825	2 836 697	136
total ressources	25 699	2 536 193	1 127 734	3 835 928	103 462
total export	13	168 312	191 410	153 151	413
consommation	25 686	2 278 304	912 325	3 677 655	103 049
Total utilisations	25 699	2 446 616	1 103 735	3 830 806	103 462
Stocks 1/07/09	0	89 577	23 999	5 122	0

en tonnes

source : Huileries de France et Douanes

Bilan mensuel tourteaux d'arachide

Situation mensuelle arachide - campagne 2010/11

tonne	juil-10	août-10	sept-10	oct-10	nov-10	déc-10	janv-11	févr-11	mars-11	avr-11	mai-11	juin-11
stocks début mois	0											
fabrication française	0											
total import	8 320,8											
import UE	616,3											
import pays tiers	7 704,5											
total ressources	8 320,8											
total export	5,4											
consommation	8 315,4											
total utilisations	8 320,8											
stocks fin de mois	0											

sources : Huileries de France, Douanes, FranceAgriMer

Situation mensuelle cumulée arachide - campagne 2010/11

tonne	juil-10	août-10	sept-10	oct-10	nov-10	déc-10	janv-11	févr-11	mars-11	avr-11	mai-11	juin-11
stocks début mois	0											
fabrication française	0											
total import	8 320,8											
import UE	616,3											
import pays tiers	7 704,5											
total ressources	8 320,8											
total export	5,4											
consommation	8 315,4											
total utilisations	8 320,8											
stocks fin de mois	0											

sources : Huileries de France, Douanes, FranceAgriMer

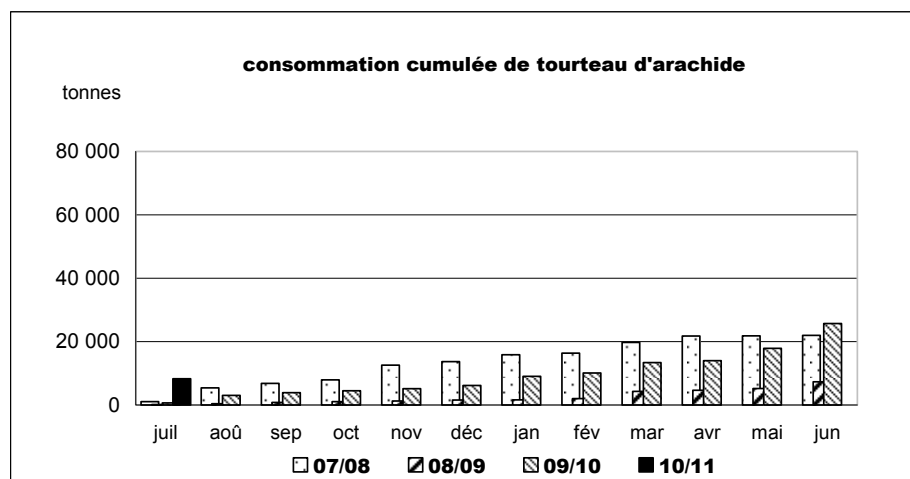

sources : Huileries de France, Douanes, FranceAgriMer

Bilan mensuel tourteaux de colza

Situation mensuelle colza - campagne 2010/11

tonne	juil-10	août-10	sept-10	oct-10	nov-10	déc-10	janv-11	févr-11	mars-11	avr-11	mai-11	juin-11
stocks début mois	89 577											
fabrication française	133 783											
total import	26 419											
import UE	25 419											
import pays tiers	1 000											
total ressources	249 779											
total export	7 609											
consommation	208 985											
total utilisations	216 594											
stocks fin de mois	33 185											

sources : Huileries de France, Douanes, FranceAgriMer

Situation mensuelle cumulée colza - campagne 2010/11

tonne	juil-10	août-10	sept-10	oct-10	nov-10	déc-10	janv-11	févr-11	mars-11	avr-11	mai-11	juin-11
stocks début mois	89 577											
fabrication française	133 783											
total import	26 419											
import UE	25 419											
import pays tiers	1 000											
total ressources	249 779											
total export	7 608											
consommation	208 985											
total utilisations	216 594											
stocks fin de mois	33 185											

sources : Huileries de France, Douanes, FranceAgriMer

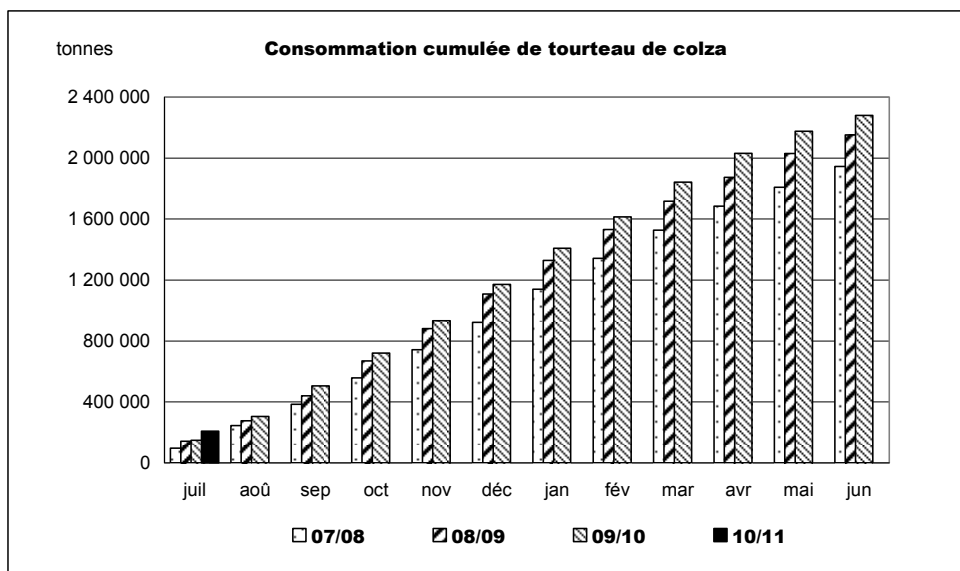

sources : Huileries de France, Douanes, FranceAgriMer

Bilan mensuel tourteaux de tournesol

Situation mensuelle cumulée tournesol - campagne 2010/11

tonne	juil-10	août-10	sept-10	oct-10	nov-10	déc-10	janv-11	févr-11	mars-11	avr-11	mai-11	juin-11
stocks début mois	23 999											
fabrication française	48 227											
total import	18 660											
import UE	6 079											
import pays tiers	12 581											
total ressources	90 886											
total export	7 818											
consommation	59 830											
total utilisations	67 648											
stocks fin de mois	23 238											

sources : Huileries de France, Douanes, ONIGC

Situation mensuelle cumulée tournesol - campagne 2010/11

tonne	juil-10	août-10	sept-10	oct-10	nov-10	déc-10	janv-11	févr-11	mars-11	avr-11	mai-11	juin-11
stocks début mois	23 999											
fabrication française	48 227											
total import	18 660											
import UE	6 079											
import pays tiers	12 581											
total ressources	90 886											
total export	7 818											
consommation	59 830											
total utilisations	67 648											
stocks fin de mois	23 238											

sources : Huileries de France, Douanes, FranceAgriMer

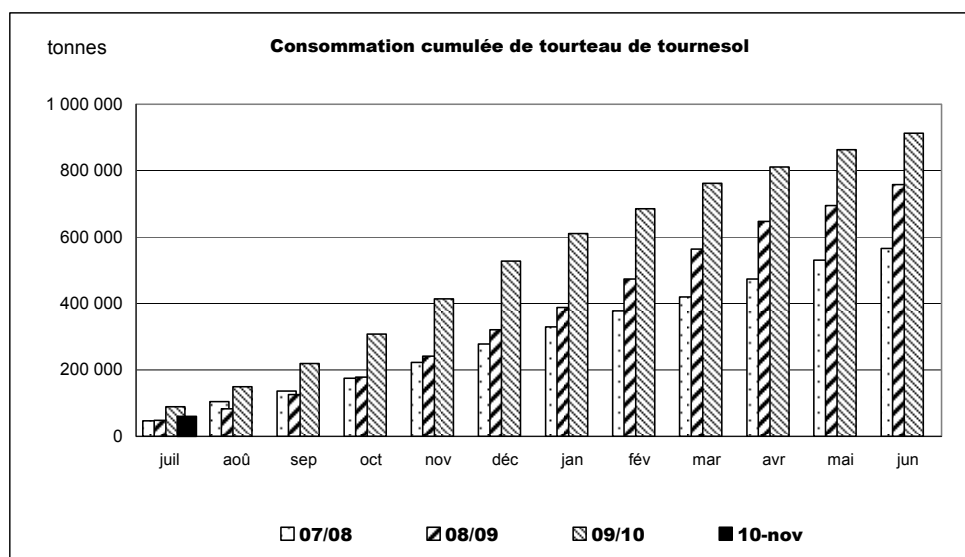

sources : Huileries de France, Douanes, FranceAgriMer

Bilan mensuel tourteaux de soja

Situation mensuelle soja - campagne 2010/11

tonne	juil-10	août-10	sept-10	oct-10	nov-10	déc-10	janv-11	févr-11	mars-11	avr-11	mai-11	juin-11
stocks début mois	5 122											
fabrication française	26 571											
total import	280 175											
import UE	36 565											
import pays tiers	243 610											
total ressources	311 868											
total export	3 987											
consommation	298 922											
total utilisations	302 909											
stocks fin de mois	8 959											

sources : Huileries de France, Douanes, FranceAgriMer

Situation mensuelle cumulée soja - campagne 2010/11

tonne	juil-10	août-10	sept-10	oct-10	nov-10	déc-10	janv-11	févr-11	mars-11	avr-11	mai-11	juin-11
stocks début mois	5 122											
fabrication française	26 571											
total import	280 175											
import UE	36 565											
import pays tiers	243 610											
total ressources	311 868											
total export	8 174											
consommation	294 735											
total utilisations	302 909											
stocks fin de mois	8 959											

sources : Huileries de France, Douanes, FranceAgriMer

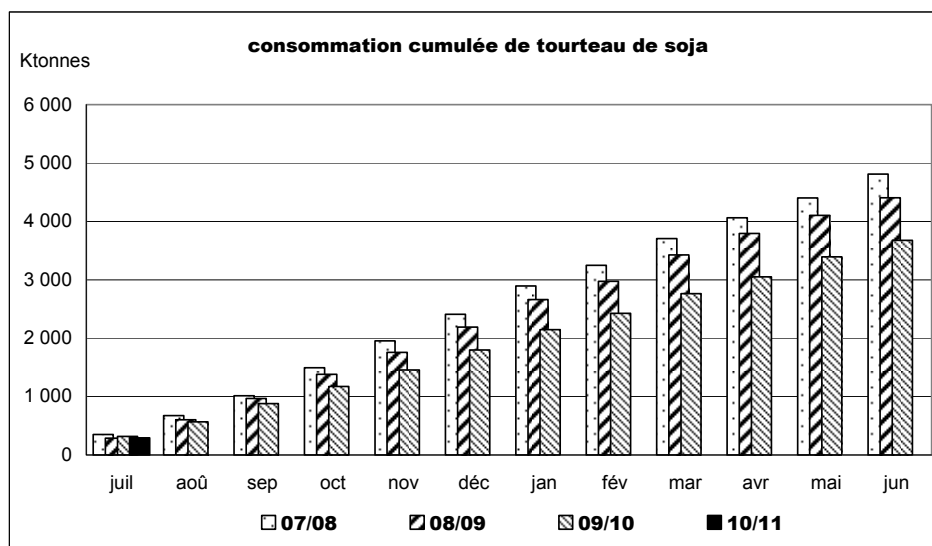

sources : Huileries de France, Douanes, FranceAgriMer

Bilan mensuel tourteaux de lin

Situation mensuelle lin - campagne 2010/11

tonne	juil-10	août-10	sept-10	oct-10	nov-10	déc-10	janv-11	févr-11	mars-11	avr-11	mai-11	juin-11
stocks début mois	0											
fabrication française	0											
total import	6 377											
import UE	6 297											
import pays tiers	80											
total ressources	6 377											
total export	27											
consommation	6 350											
total utilisations	6 377											
stocks fin de mois	0											

sources : Huileries de France, Douanes, ONIGC

Situation mensuelle cumulée lin - campagne 2010/11

tonne	juil-10	août-10	sept-10	oct-10	nov-10	déc-10	janv-11	févr-11	mars-11	avr-11	mai-11	juin-11
stocks début mois	0											
fabrication française	0											
total import	6 377											
import UE	6 297											
import pays tiers	80											
total ressources	6 377											
total export	27											
consommation	6 350											
total utilisations	6 377											
stocks fin de mois	0											

sources : Huileries de France, Douanes, FranceAgriMer

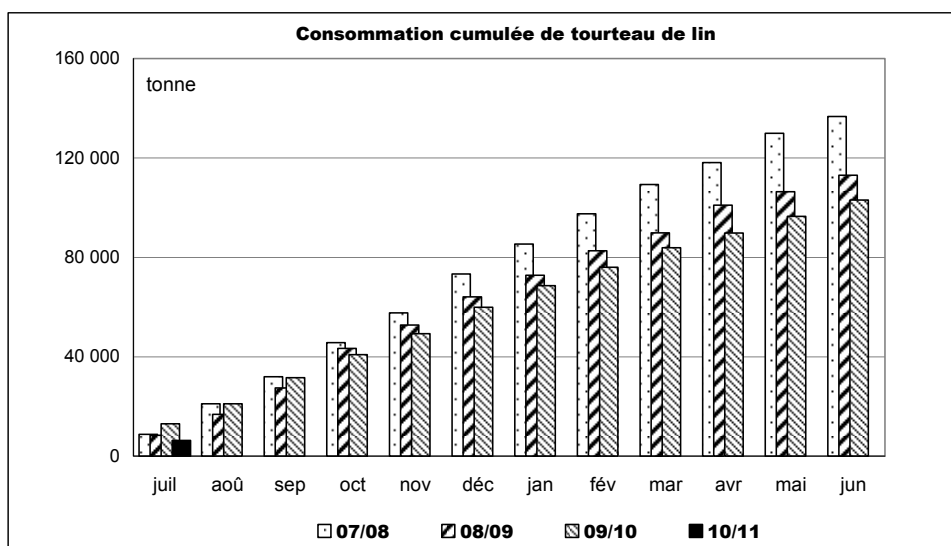

sources : Huileries de France, Douanes, FranceAgriMer

Imports/Exports

Graines, tourteaux et huiles

Au 31 août 2010

Marché des oléoprotéagineux
Octobre 2010

Graines de colza

Campagne : 2010 2011

Exportation : graines de colza (Volume : en tonnes)

	Juillet	Août	Septembre	Octobre	Novembre	Décembre	Janvier	Février	Mars	Avril	Mai	Juin	Cumul	Cumul N-1
3 - Pays-Bas	57 280,7	3 510,7											60 791,4	566,7
4 - Allemagne	45 789,4	50 323,0											96 112,4	199 711,4
5 - Italie	744,2	669,8											1 414,0	236,4
6 - Royaume-Uni	22 266,1	6 289,0											28 555,1	16 553,1
7 - Irlande	0,1	0,7											0,8	1 198,1
8 - Danemark	9 690,9	84,2											9 775,1	118,1
9 - Grèce	19,0	101,7											120,7	44,4
10 - Portugal													0,0	26,0
11 - Espagne	54,6	1 099,6											1 154,2	194,8
17 - Belgique	30 279,7	16 874,4											47 154,1	66 869,0
18 - Luxembourg		3 269,3											3 269,3	0,3
30 - Suède	27,6	25,6											53,2	109,9
32 - Finlande	0,1	0,5											0,6	
38 - Autriche	2,0	8,7											10,7	590,9
53 - Estonie	4,8												4,8	6,3
54 - Lettonie	48,5	3,6											52,1	49,8
55 - Lituanie	61,6	10,0											71,6	29,5
60 - Pologne	439,7	83,1											522,8	521,5
61 - République Tchèque	172,5	44,7											217,2	143,6
63 - Slovaquie	29,4	42,9											72,3	30,1
64 - Hongrie	598,4	242,1											840,5	603,2
66 - Roumanie	676,4	482,1											1 158,5	948,9
68 - Bulgarie	91,6	391,1											482,7	259,3
91 - Slovénie	6,0	4,6											10,6	9,5
600 - Chypre													0,0	12,7
Total UE (15)	168 283,3	83 561,4	0,0	0,0	0,0	0,0	0,0	0,0	0,0	0,0	0,0	0,0	251 844,7	288 833,5
TOTAL UE (15) + entrants	168 283,3	83 561,4	0,0	0,0	0,0	0,0	0,0	0,0	0,0	0,0	0,0	0,0	251 844,7	288 833,5
39 - Suisse	219,8	251,0											470,8	202,5
52 - Turquie	5,4	52,9											58,3	6,8
72 - Ukraine	134,0	24,7											158,7	155,8
73 - Bélarus	82,3	12,6											94,9	62,5
74 - Moldova (La Moldavie)		68,9											68,9	22,3
75 - Russie	101,5	36,7											138,2	76,3
92 - Croatie	20,3	9,7											30,0	28,8
212 - Tunisie													0,0	1,2
388 - Afrique du sud													0,0	
400 - Etats-unis d'amérique	8,0	9,9											17,9	0,1
483 - Serbie	3,9	13,9											17,8	5,0
512 - Chili													0,0	
528 - Argentine													0,0	
616 - Iran (république islamique)													0,0	
624 - Israël													0,0	
804 - Nouvelle-Zélande													0,0	
Total pays tiers	575,2	480,3	0,0	0,0	0,0	0,0	0,0	0,0	0,0	0,0	0,0	0,0	1 055,5	561,3
TOTAL futurs entrants + pays tiers	575,2	480,3	0,0	0,0	0,0	0,0	0,0	0,0	0,0	0,0	0,0	0,0	1 055,5	561,3
TOTAL général	168 858,5	84 041,7	0,0	0,0	0,0	0,0	0,0	0,0	0,0	0,0	0,0	0,0	252 900,2	289 394,8

Graines de colza

Campagne : 2010 2011

Importation : graines de colza (Volume : en tonnes)

	Juillet	Août	Septembre	Octobre	Novembre	Décembre	Janvier	Février	Mars	Avril	Mai	Juin	Cumul	Cumul N-1
1 - France	146,5	157,9											304,4	305,4
3 - Pays-Bas	55,2	90,9											146,1	7,1
4 - Allemagne	321,8	1 165,5											1 487,3	17 829,0
5 - Italie	247,0	224,8											471,8	
6 - Royaume-Uni	6,2	34 779,7											34 785,9	4,6
8 - Danemark		2,1											2,1	1,8
11 - Espagne	2 791,1	5 391,8											8 182,9	3 487,2
17 - Belgique	497,9	9,5											507,4	47,8
18 - Luxembourg	656,8	7 377,4											8 034,2	14 162,3
38 - Autriche													0,0	2,0
54 - Lettonie		3 299,1											3 299,1	
55 - Lituanie		18 754,2											18 754,2	
60 - Pologne													0,0	24,0
61 - République Tchèque	3,0	5,0											8,0	24,0
64 - Hongrie													0,0	47,5
66 - Roumanie	86 737,2	60 633,2											147 370,4	16 490,6
68 - Bulgarie													0,0	33 238,2
Total UE (15)	91 462,7	131 891,1	0,0	0,0	0,0	0,0	0,0	0,0	0,0	0,0	0,0	0,0	223 353,8	85 671,5
TOTAL UE (15) + entrants	91 462,7	131 891,1	0,0	0,0	0,0	0,0	0,0	0,0	0,0	0,0	0,0	0,0	223 353,8	85 671,5
52 - Turquie													0,0	
72 - Ukraine	18,1	115 510,3											115 528,4	
74 - Moldova (La Moldavie)													0,0	
92 - Croatie		4 834,3											4 834,3	4 622,9
388 - Afrique du sud													0,0	
404 - Canada													0,0	
512 - Chili													0,0	
800 - Australie													0,0	
804 - Nouvelle-Zélande	49,5												49,5	
Total pays tiers	67,6	120 344,6	0,0	0,0	0,0	0,0	0,0	0,0	0,0	0,0	0,0	0,0	120 412,2	4 622,9
TOTAL futurs entrants + pays tiers	67,6	120 344,6	0,0	0,0	0,0	0,0	0,0	0,0	0,0	0,0	0,0	0,0	120 412,2	4 622,9
TOTAL général	91 530,3	252 235,7	0,0	0,0	0,0	0,0	0,0	0,0	0,0	0,0	0,0	0,0	343 766,0	90 294,4

Graines de tournesol

Campagne : 2010 2011

Exportation : graines de tournesol (Volume : en tonnes)

	Juillet	Août	Septembre	Octobre	Novembre	Décembre	Janvier	Février	Mars	Avril	Mai	Juin	Cumul	Cumul N-1
3 - Pays-Bas	3 489,5	143,2											3 632,7	355,4
4 - Allemagne	4 792,4	4 338,4											9 130,8	9 253,1
5 - Italie	36,5												36,5	45,4
6 - Royaume-Uni	1 751,0	298,9											2 049,9	1 241,8
8 - Danemark													0,0	
9 - Grèce		4,0											4,0	
10 - Portugal	26,6	26,7											53,3	40,0
11 - Espagne	19 534,7	13 327,9											32 862,6	28 653,9
17 - Belgique	274,0	501,8											775,8	1 421,7
18 - Luxembourg	0,1	0,1											0,2	0,9
30 - Suède													0,0	
32 - Finlande													0,0	0,3
38 - Autriche	0,1	0,1											0,2	0,1
60 - Pologne													0,0	
61 - République Tchèque													0,0	
63 - Slovaquie													0,0	
64 - Hongrie													0,0	
66 - Roumanie	1,2												1,2	
68 - Bulgarie													0,0	
91 - Slovénie	0,1												0,1	
Total UE (15)	29 906,2	18 641,1	0,0	0,0	0,0	0,0	0,0	0,0	0,0	0,0	0,0	0,0	48 547,3	41 012,6
TOTAL UE (15) + entrants	29 906,2	18 641,1	0,0	0,0	0,0	0,0	0,0	0,0	0,0	0,0	0,0	0,0	48 547,3	41 012,6
39 - Suisse	12,6	31,7											44,3	109,6
52 - Turquie													0,0	
72 - Ukraine													0,0	
73 - Bélarus													0,0	
74 - Moldova (La Moldavie)													0,0	
75 - Russie	12,8												12,8	
79 - Kazakhstan													0,0	
92 - Croatie													0,0	
204 - Maroc													0,0	
212 - Tunisie													0,0	1,1
232 - Mali	0,2	3,1											3,3	
236 - Burkina-Faso													0,0	
252 - Gambie													0,0	
284 - Bénin													0,0	
302 - Cameroun													0,0	
370 - Madagascar													0,0	
377 - Mayotte		10,5											10,5	
388 - Afrique du sud													0,0	0,1
400 - Etats-unis d'amérique	0,6												0,6	
483 - Serbie		0,3											0,3	
512 - Chili		0,7											0,7	
528 - Argentine	2,0	0,1											2,1	8,7
632 - Arabie saoudite													0,0	
647 - Emirats arabes unis													0,0	
662 - Pakistan													0,0	
680 - Thaïlande		0,1											0,1	
720 - Chine (république populaire)													0,0	
732 - Japon													0,0	
804 - Nouvelle-Zélande													0,0	
822 - Polynésie française													0,0	
Total pays tiers	28,2	46,5	0,0	0,0	0,0	0,0	0,0	0,0	0,0	0,0	0,0	0,0	74,7	119,5
TOTAL futurs entrants + pays tiers	28,2	46,5	0,0	0,0	0,0	0,0	0,0	0,0	0,0	0,0	0,0	0,0	74,7	119,5
TOTAL général	29 934,4	18 687,6	0,0	0,0	0,0	0,0	0,0	0,0	0,0	0,0	0,0	0,0	48 622,0	41 132,1

Graines de tournesol

Campagne : 2010 2011

Importation : graines de tournesol (Volume : en tonnes)

	Juillet	Août	Septembre	Octobre	Novembre	Décembre	Janvier	Février	Mars	Avril	Mai	Juin	Cumul	Cumul N-1
1 - France	252,3	59,5											311,8	188,3
3 - Pays-Bas	6,3	17,5											23,8	75,0
4 - Allemagne	307,6	225,9											533,5	461,1
5 - Italie	42,8	13,8											56,6	169,7
6 - Royaume-Uni	23,3	2 742,2											2 765,5	24,0
8 - Danemark													0,0	
9 - Grèce													0,0	
11 - Espagne	46,7	27,6											74,3	124,1
17 - Belgique	2,5	4,2											6,7	42,9
38 - Autriche	2,3	8,6											10,9	25,1
63 - Slovaquie													0,0	
64 - Hongrie	29,2	147,4											176,6	13 204,0
66 - Roumanie	2,3												2,3	11,4
68 - Bulgarie	15 931,9	22,0											15 953,9	4 668,5
Total UE (15)	16 647,2	3 268,7	0,0	0,0	0,0	0,0	0,0	0,0	0,0	0,0	0,0	0,0	19 915,9	18 994,1
TOTAL UE (15) + entrants	16 647,2	3 268,7	0,0	0,0	0,0	0,0	0,0	0,0	0,0	0,0	0,0	0,0	19 915,9	18 994,1
52 - Turquie	14,3	4,4											18,7	9,4
72 - Ukraine	11,7												11,7	35 513,0
92 - Croatie													0,0	2,9
220 - Egypte													0,0	2,0
346 - Kenya													0,0	
388 - Afrique du sud													0,0	
400 - Etats-unis d'amérique	166,0	76,4											242,4	89,0
404 - Canada													0,0	57,4
483 - Serbie													0,0	
512 - Chili	38,1												38,1	9,6
520 - Paraguay													0,0	
528 - Argentine	3,2	11,1											14,3	70,1
624 - Israël													0,0	2,1
720 - Chine (république populaire)	9,9	7,6											17,5	76,0
800 - Australie													0,0	
Total pays tiers	243,2	99,5	0,0	0,0	0,0	0,0	0,0	0,0	0,0	0,0	0,0	0,0	342,7	35 831,5
TOTAL futurs entrants + pays tiers	243,2	99,5	0,0	0,0	0,0	0,0	0,0	0,0	0,0	0,0	0,0	0,0	342,7	35 831,5
TOTAL général	16 890,4	3 368,2	0,0	0,0	0,0	0,0	0,0	0,0	0,0	0,0	0,0	0,0	20 258,6	54 825,6

Graines de soja

Campagne : 2010 2011

Exportation : graines de soja (Volume : en tonnes)

	Juillet	Août	Septembre	Octobre	Novembre	Décembre	Janvier	Février	Mars	Avril	Mai	Juin	Cumul	Cumul N-1
3 - Pays-Bas													0,0	
4 - Allemagne	412,5	2,5											415,0	55,7
5 - Italie													0,0	
8 - Danemark													0,0	
9 - Grèce													0,0	
10 - Portugal	3,0												3,0	11,0
11 - Espagne	660,4	706,5											1 366,9	624,6
17 - Belgique	24,1	165,9											190,0	69,6
18 - Luxembourg													0,0	
30 - Suède													0,0	
32 - Finlande		3,0											3,0	1,5
38 - Autriche													0,0	
55 - Lituanie													0,0	
64 - Hongrie													0,0	
66 - Roumanie													0,0	
68 - Bulgarie	0,1												0,1	
91 - Slovénie	0,1												0,1	
600 - Chypre													0,0	0,2
Total UE (15)	1 100,2	877,9	0,0	0,0	0,0	0,0	0,0	0,0	0,0	0,0	0,0	0,0	1 978,1	762,6
TOTAL UE (15) + entrants	1 100,2	877,9	0,0	0,0	0,0	0,0	0,0	0,0	0,0	0,0	0,0	0,0	1 978,1	762,6
39 - Suisse	22,0	74,1											96,1	
72 - Ukraine													0,0	
75 - Russie													0,0	
204 - Maroc													0,0	
212 - Tunisie													0,0	
220 - Egypte	4,8												4,8	
248 - Sénégal													0,0	0,0
272 - Côte-d'Ivoire													0,0	
284 - Bénin													0,0	0,0
302 - Cameroun													0,0	0,1
370 - Madagascar													0,0	0,8
604 - Liban													0,0	
628 - Jordanie													0,0	
632 - Arabie saoudite													0,0	
649 - Oman													0,0	
Total pays tiers	26,8	74,1	0,0	0,0	0,0	0,0	0,0	0,0	0,0	0,0	0,0	0,0	100,9	0,9
TOTAL futurs entrants + pays tiers	26,8	74,1	0,0	0,0	0,0	0,0	0,0	0,0	0,0	0,0	0,0	0,0	100,9	0,9
TOTAL général	1 127,0	952,0	0,0	0,0	0,0	0,0	0,0	0,0	0,0	0,0	0,0	0,0	2 079,0	763,5

Graines de soja

Campagne : 2010 2011

Importation : graines de soja (Volume : en tonnes)

	Juillet	Août	Septembre	Octobre	Novembre	Décembre	Janvier	Février	Mars	Avril	Mai	Juin	Cumul	Cumul N-1
1 - France	43,3	4,7											48,0	
3 - Pays-Bas	57,3	71,4											128,7	300,7
4 - Allemagne	2,0	0,6											2,6	30,0
5 - Italie	566,1	643,4											1 209,5	770,0
6 - Royaume-Uni		2,6											2,6	1,9
11 - Espagne	77,0	103,2											180,2	372,4
17 - Belgique	2 679,1	2 278,4											4 957,5	7 312,3
30 - Suède													0,0	
38 - Autriche	2,3	55,6											57,9	11,6
64 - Hongrie													0,0	
Total UE (15)	3 427,1	3 159,9	0,0	0,0	0,0	0,0	0,0	0,0	0,0	0,0	0,0	0,0	6 587,0	8 798,9
TOTAL UE (15) + entrants	3 427,1	3 159,9	0,0	0,0	0,0	0,0	0,0	0,0	0,0	0,0	0,0	0,0	6 587,0	8 798,9
39 - Suisse	0,1												0,1	
400 - Etats-unis d'amérique													0,0	0,5
404 - Canada	138,1	146,6											284,7	38,9
459 - Antigua et barbuda													0,0	
508 - Brésil	5 728,8												5 728,8	82 860,2
520 - Paraguay													0,0	33 000,0
528 - Argentine													0,0	110,5
664 - Inde		0,1											0,1	
669 - Sri Lanka													0,0	
680 - Thaïlande		0,1											0,1	
720 - Chine (république populaire)	5,1	3,5											8,6	5,8
732 - Japon													0,0	
736 - Taiwan													0,0	
Total pays tiers	5 872,1	150,3	0,0	0,0	0,0	0,0	0,0	0,0	0,0	0,0	0,0	0,0	6 022,4	116 015,9
TOTAL futurs entrants + pays tiers	5 872,1	150,3	0,0	0,0	0,0	0,0	0,0	0,0	0,0	0,0	0,0	0,0	6 022,4	116 015,9
TOTAL général	9 299,2	3 310,2	0,0	0,0	0,0	0,0	0,0	0,0	0,0	0,0	0,0	0,0	12 609,4	124 814,8

Graines de lin

Campagne : 2010 2011

Exportation : graines de lin (Volume : en tonnes)

	Juillet	Août	Septembre	Octobre	Novembre	Décembre	Janvier	Février	Mars	Avril	Mai	Juin	Cumul	Cumul N-1
3 - Pays-Bas	30,1	212,7											242,8	316,2
4 - Allemagne		216,3											216,3	212,1
5 - Italie	151,5	27,2											178,7	1,0
6 - Royaume-Uni	0,1	47,9											48,0	44,2
9 - Grèce	1,1	8,0											9,1	1,0
10 - Portugal	338,0	105,5											443,5	304,1
11 - Espagne	30,9	55,9											86,8	49,7
17 - Belgique	1 077,9	1 402,6											2 480,5	935,4
18 - Luxembourg													0,0	0,4
30 - Suède													0,0	
32 - Finlande													0,0	
38 - Autriche													0,0	
53 - Estonie													0,0	
54 - Lettonie													0,0	2,0
55 - Lituanie													0,0	
60 - Pologne	24,8												24,8	0,7
61 - République Tchèque		0,1											0,1	
64 - Hongrie	0,1	0,1											0,2	0,1
66 - Roumanie	0,1												0,1	
68 - Bulgarie	1,0												1,0	4,0
Total UE (15)	1 655,6	2 076,3	0,0	0,0	0,0	0,0	0,0	0,0	0,0	0,0	0,0	0,0	3 731,9	1 870,9
TOTAL UE (15) + entrants	1 655,6	2 076,3	0,0	0,0	0,0	0,0	0,0	0,0	0,0	0,0	0,0	0,0	3 731,9	1 870,9
39 - Suisse	25,1	51,6											76,7	178,8
73 - Bélarus													0,0	
75 - Russie													0,0	
204 - Maroc													0,0	9,6
212 - Tunisie	0,1												0,1	
512 - Chili													0,0	
604 - Liban													0,0	
632 - Arabie saoudite													0,0	
Total pays tiers	25,2	51,6	0,0	0,0	0,0	0,0	0,0	0,0	0,0	0,0	0,0	0,0	76,8	188,4
TOTAL futurs entrants + pays tiers	25,2	51,6	0,0	0,0	0,0	0,0	0,0	0,0	0,0	0,0	0,0	0,0	76,8	188,4
TOTAL général	1 680,8	2 127,9	0,0	0,0	0,0	0,0	0,0	0,0	0,0	0,0	0,0	0,0	3 808,7	2 059,3

Graines de lin

Campagne : 2010 2011

Importation : graines de lin (Volume : en tonnes)

	Juillet	Août	Septembre	Octobre	Novembre	Décembre	Janvier	Février	Mars	Avril	Mai	Juin	Cumul	Cumul N-1
1 - France	1,9	2,3											4,2	6,2
3 - Pays-Bas	39,5	85,8											125,3	27,2
4 - Allemagne	14,0	5,0											19,0	99,2
5 - Italie													0,0	0,3
6 - Royaume-Uni	386,8	801,3											1 188,1	2 264,6
10 - Portugal													0,0	
11 - Espagne													0,0	
17 - Belgique	165,1	247,9											413,0	1 837,8
38 - Autriche	0,4												0,4	0,0
61 - République Tchèque													0,0	
Total UE (15)	607,7	1 142,3	0,0	0,0	0,0	0,0	0,0	0,0	0,0	0,0	0,0	0,0	1 750,0	4 235,3
TOTAL UE (15) + entrants	607,7	1 142,3	0,0	0,0	0,0	0,0	0,0	0,0	0,0	0,0	0,0	0,0	1 750,0	4 235,3
39 - Suisse													0,0	
72 - Ukraine	7,5												7,5	21,8
75 - Russie	15,7												15,7	2,9
204 - Maroc													0,0	
212 - Tunisie	0,2												0,2	
350 - Ouganda													0,0	
400 - Etats-unis d'amérique		2,1											2,1	4,1
404 - Canada	674,6	190,8											865,4	986,8
520 - Paraguay													0,0	
528 - Argentine	2,3												2,3	105,5
720 - Chine (république populaire)	10,5	7,5											18,0	5,3
804 - Nouvelle-Zélande													0,0	
Total pays tiers	710,8	200,4	0,0	0,0	0,0	0,0	0,0	0,0	0,0	0,0	0,0	0,0	911,2	1 126,4
TOTAL futurs entrants + pays tiers	710,8	200,4	0,0	0,0	0,0	0,0	0,0	0,0	0,0	0,0	0,0	0,0	911,2	1 126,4
TOTAL général	1 318,5	1 342,7	0,0	0,0	0,0	0,0	0,0	0,0	0,0	0,0	0,0	0,0	2 661,2	5 361,7

Pois

Campagne : 2010 2011

Exportation : pois (Volume : en tonnes)

	Juillet	Août	Septembre	Octobre	Novembre	Décembre	Janvier	Février	Mars	Avril	Mai	Juin	Cumul	Cumul N-1
3 - Pays-Bas	1 621,1	2 304,7											3 925,8	4 904,2
4 - Allemagne	252,5	575,5											828,0	868,6
5 - Italie	1 067,8	7 110,6											8 178,4	662,0
6 - Royaume-Uni	31,9	1,3											33,2	270,5
7 - Irlande		0,1											0,1	1,1
8 - Danemark													0,0	
9 - Grèce													0,0	0,5
10 - Portugal	179,6	84,9											264,5	342,9
11 - Espagne	2 821,9	5 267,8											8 089,7	1 268,3
17 - Belgique	2 951,7	9 235,9											12 187,6	8 255,2
18 - Luxembourg	1,8							0,3					2,1	2,4
30 - Suède		0,4											0,4	
32 - Finlande													0,0	
38 - Autriche		0,2											0,2	
46 - Malte													0,0	
53 - Estonie													0,0	
54 - Lettonie													0,0	
55 - Lituanie													0,0	
60 - Pologne	1,4												1,4	0,8
61 - République Tchèque													0,0	
63 - Slovaquie													0,0	
64 - Hongrie													0,0	
66 - Roumanie													0,0	
68 - Bulgarie													0,0	
91 - Slovénie	0,1												0,1	0,1
600 - Chypre		1,1											1,1	0,5
Total UE (15)	8 929,8	24 582,8	0,0	0,0	0,0	0,0	0,0	0,0	0,0	0,0	0,0	0,0	33 512,6	16 577,1
TOTAL UE (15) + entrants	8 929,8	24 582,8	0,0	0,0	0,0	0,0	0,0	0,0	0,0	0,0	0,0	0,0	33 512,6	16 577,1
28 - Norvège	7 079,0												7 079,0	6 600,0
37 - Liechtenstein													0,0	
39 - Suisse	26,0	74,8											100,8	203,5
52 - Turquie													0,0	
72 - Ukraine													0,0	
75 - Russie													0,0	
204 - Maroc		869,8											869,8	1 003,0
208 - Algérie	6,5	100,0											106,5	400,0
212 - Tunisie	60,0	160,6											220,6	148,0
220 - Egypte	0,5	1 000,0											1 000,5	
302 - Cameroun													0,0	
310 - Guinée équatoriale													0,0	
370 - Madagascar													0,0	
388 - Afrique du sud													0,0	
404 - Canada													0,0	
483 - Serbie													0,0	
504 - Pérou	2,9												2,9	
528 - Argentine		1,0											1,0	
608 - Syrie													0,0	
662 - Pakistan		15 000,0											15 000,0	
664 - Inde		38 695,5											38 695,5	20 000,0
720 - Chine (république populaire)													0,0	
740 - Hong-kong													0,0	
809 - Nouvelle-Calédonie et dépendances													0,0	
Total pays tiers	7 174,9	55 901,7	0,0	0,0	0,0	0,0	0,0	0,0	0,0	0,0	0,0	0,0	63 076,6	28 354,5
TOTAL futurs entrants + pays tiers	7 174,9	55 901,7	0,0	0,0	0,0	0,0	0,0	0,0	0,0	0,0	0,0	0,0	63 076,6	28 354,5
TOTAL général	16 104,7	80 484,5	0,0	0,0	0,0	0,0	0,0	0,0	0,0	0,0	0,0	0,0	96 589,2	44 931,6

Pois

Campagne : 2010 2011

Importation : pois (Volume : en tonnes)

	Juillet	Août	Septembre	Octobre	Novembre	Décembre	Janvier	Février	Mars	Avril	Mai	Juin	Cumul	Cumul N-1
1 - France	14,6	6,4											21,0	19,6
3 - Pays-Bas	0,1	27,3											27,4	52,8
4 - Allemagne	5,1	3,3											8,4	9,9
5 - Italie	86,5	55,1											141,6	198,4
6 - Royaume-Uni	27,5	1,6											29,1	24,2
7 - Irlande	0,2												0,2	
8 - Danemark		2,0											2,0	4,4
11 - Espagne													0,0	86,7
17 - Belgique	1,1	14,8											15,9	78,3
30 - Suède													0,0	
38 - Autriche													0,0	
61 - République Tchèque	6,6												6,6	
63 - Slovaquie													0,0	
64 - Hongrie													0,0	
Total UE (15)	141,7	110,5	0,0	0,0	0,0	0,0	0,0	0,0	0,0	0,0	0,0	0,0	252,2	474,3
TOTAL UE (15) + entrants	141,7	110,5	0,0	0,0	0,0	0,0	0,0	0,0	0,0	0,0	0,0	0,0	252,2	474,3
39 - Suisse													0,0	
52 - Turquie													0,0	
75 - Russie													0,0	2 987,6
302 - Cameroun													0,0	
346 - Kenya													0,0	
370 - Madagascar	22,0												22,0	
382 - Zimbabwe	1,3												1,3	
400 - Etats-unis d'amérique	11,0												11,0	15,5
404 - Canada	59,2	8,5											67,7	263,4
412 - Mexique													0,0	22,0
504 - Pérou													0,0	
512 - Chili													0,0	
680 - Thaïlande													0,0	
720 - Chine (république populaire)													0,0	2,6
800 - Australie		26,9											26,9	25,9
804 - Nouvelle-Zélande		0,4											0,4	0,3
Total pays tiers	93,5	35,8	0,0	0,0	0,0	0,0	0,0	0,0	0,0	0,0	0,0	0,0	129,3	3 317,3
TOTAL futurs entrants + pays tiers	93,5	35,8	0,0	0,0	0,0	0,0	0,0	0,0	0,0	0,0	0,0	0,0	129,3	3 317,3
TOTAL général	235,2	146,3	0,0	0,0	0,0	0,0	0,0	0,0	0,0	0,0	0,0	0,0	381,5	3 791,6

Fèves et féveroles

Campagne : 2010 2011

Exportation : Fèves, féveroles (Volume : en tonnes)

	Juillet	Août	Septembre	Octobre	Novembre	Décembre	Janvier	Février	Mars	Avril	Mai	Juin	Cumul	Cumul N-1
3 - Pays-Bas		29,1											29,1	770,1
4 - Allemagne	0,1	0,7											0,8	0,2
5 - Italie	2 471,5	466,5											2 938,0	1 582,6
6 - Royaume-Uni	0,2												0,2	
7 - Irlande	0,1	0,1											0,2	0,2
8 - Danemark	0,1	0,2											0,3	0,6
11 - Espagne	796,4	1 828,6											2 625,0	398,5
17 - Belgique	55,8	30,3											86,1	168,3
18 - Luxembourg	0,5												0,5	
30 - Suède													0,0	
38 - Autriche	0,2	0,2											0,4	0,1
55 - Lituanie													0,0	
Total UE (15)	3 324,9	2 355,7	0,0	0,0	0,0	0,0	0,0	0,0	0,0	0,0	0,0	0,0	5 680,6	2 920,6
TOTAL UE (15) + entrants	3 324,9	2 355,7	0,0	0,0	0,0	0,0	0,0	0,0	0,0	0,0	0,0	0,0	5 680,6	2 920,6
28 - Norvège		2 000,0											2 000,0	
39 - Suisse													0,0	
75 - Russie													0,0	
208 - Algérie													0,0	
220 - Egypte	13 650,0	22 080,1											35 730,1	41 100,6
400 - Etats-unis d'amérique													0,0	4,3
Total pays tiers	13 650,0	24 080,1	0,0	0,0	0,0	0,0	0,0	0,0	0,0	0,0	0,0	0,0	37 730,1	41 104,9
TOTAL futurs entrants + pays tiers	13 650,0	24 080,1	0,0	0,0	0,0	0,0	0,0	0,0	0,0	0,0	0,0	0,0	37 730,1	41 104,9
TOTAL général	16 974,9	26 435,8	0,0	0,0	0,0	0,0	0,0	0,0	0,0	0,0	0,0	0,0	43 410,7	44 025,5

Campagne : 2010 2011

Importation : Fèves, féveroles (Volume : en tonnes)

	Juillet	Août	Septembre	Octobre	Novembre	Décembre	Janvier	Février	Mars	Avril	Mai	Juin	Cumul	Cumul N-1
1 - France	1,0	4,6											5,6	2,3
3 - Pays-Bas	3,1	2,3											5,4	5,6
4 - Allemagne	19,8	28,0											47,8	25,3
5 - Italie	6,6												6,6	2,6
6 - Royaume-Uni		23,5											23,5	24,0
10 - Portugal													0,0	0,8
11 - Espagne	8,8												8,8	14,6
17 - Belgique	0,3												0,3	0,6
18 - Luxembourg													0,0	
61 - République Tchèque													0,0	
Total UE (15)	39,6	58,4	0,0	0,0	0,0	0,0	0,0	0,0	0,0	0,0	0,0	0,0	98,0	75,8
TOTAL UE (15) + entrants	39,6	58,4	0,0	0,0	0,0	0,0	0,0	0,0	0,0	0,0	0,0	0,0	98,0	75,8
204 - Maroc		95,0											95,0	159,6
220 - Egypte	0,7												0,7	
404 - Canada													0,0	
504 - Pérou													0,0	
516 - Bolivie		41,9											41,9	
604 - Liban	0,5												0,5	
616 - Iran (république islamique)	12,6												12,6	
720 - Chine (république populaire)		19,6											19,6	
Total pays tiers	13,8	156,5	0,0	0,0	0,0	0,0	0,0	0,0	0,0	0,0	0,0	0,0	170,3	159,6
TOTAL futurs entrants + pays tiers	13,8	156,5	0,0	0,0	0,0	0,0	0,0	0,0	0,0	0,0	0,0	0,0	170,3	159,6
TOTAL général	53,4	214,9	0,0	0,0	0,0	0,0	0,0	0,0	0,0	0,0	0,0	0,0	268,3	235,4

Tourteaux de colza

Campagne : 2010 2011

Exportation : Tourteaux de colza (Volume : en tonnes)

	Juillet	Août	Septembre	Octobre	Novembre	Décembre	Janvier	Février	Mars	Avril	Mai	Juin	Cumul	Cumul N-1
3 - Pays-Bas	13,1												13,1	
4 - Allemagne	379,7	76,3											456,0	360,5
5 - Italie													0,0	
6 - Royaume-Uni													0,0	2 199,5
7 - Irlande		1 884,3											1 884,3	5 000,0
10 - Portugal													0,0	4 175,8
11 - Espagne	3 627,1	8 243,8											11 870,9	23 352,5
17 - Belgique	197,3	159,3											356,6	82,4
18 - Luxembourg													0,0	
38 - Autriche	97,6	50,7											148,3	
Total UE (15)	4 314,8	10 414,4	0,0	0,0	0,0	0,0	0,0	0,0	0,0	0,0	0,0	0,0	14 729,2	35 170,7
TOTAL UE (15) + entrants	4 314,8	10 414,4	0,0	0,0	0,0	0,0	0,0	0,0	0,0	0,0	0,0	0,0	14 729,2	35 170,7
39 - Suisse	314,1	662,8											976,9	1 876,1
204 - Maroc	2 979,8	4 000,5											6 980,3	
248 - Sénégal													0,0	2 500,0
400 - Etats-unis d'amérique													0,0	
Total pays tiers	3 293,9	4 663,3	0,0	0,0	0,0	0,0	0,0	0,0	0,0	0,0	0,0	0,0	7 957,2	4 376,1
TOTAL futurs entrants + pays tiers	3 293,9	4 663,3	0,0	0,0	0,0	0,0	0,0	0,0	0,0	0,0	0,0	0,0	7 957,2	4 376,1
TOTAL général	7 608,7	15 077,7	0,0	0,0	0,0	0,0	0,0	0,0	0,0	0,0	0,0	0,0	22 686,4	39 546,8

Campagne : 2010 2011

Importation : Tourteaux de colza (Volume : en tonnes)

	Juillet	Août	Septembre	Octobre	Novembre	Décembre	Janvier	Février	Mars	Avril	Mai	Juin	Cumul	Cumul N-1
1 - France													0,0	27,2
3 - Pays-Bas	5 864,3	5 142,2											11 006,5	2 152,0
4 - Allemagne	5 782,6	10 462,7											16 245,3	10 899,8
5 - Italie	111,2	0,3											111,5	104,1
6 - Royaume-Uni	7 144,4	14 411,1											21 555,5	15 432,0
11 - Espagne	28,3	26,4											54,7	185,4
17 - Belgique	6 488,1	20 608,0											27 096,1	20 986,8
18 - Luxembourg		14,2											14,2	
38 - Autriche													0,0	
60 - Pologne													0,0	
66 - Roumanie													0,0	
Total UE (15)	25 418,9	50 664,9	0,0	0,0	0,0	0,0	0,0	0,0	0,0	0,0	0,0	0,0	76 083,8	49 787,3
TOTAL UE (15) + entrants	25 418,9	50 664,9	0,0	0,0	0,0	0,0	0,0	0,0	0,0	0,0	0,0	0,0	76 083,8	49 787,3
39 - Suisse													0,0	
72 - Ukraine													0,0	
75 - Russie													0,0	
508 - Brésil	1 000,0												1 000,0	245,0
Total pays tiers	1 000,0	0,0	0,0	0,0	0,0	0,0	0,0	0,0	0,0	0,0	0,0	0,0	1 000,0	245,0
TOTAL futurs entrants + pays tiers	1 000,0	0,0	0,0	0,0	0,0	0,0	0,0	0,0	0,0	0,0	0,0	0,0	1 000,0	245,0
TOTAL général	26 418,9	50 664,9	0,0	0,0	0,0	0,0	0,0	0,0	0,0	0,0	0,0	0,0	77 083,8	50 032,3

Tourteaux de tournesol

Campagne : 2010 2011

Exportation : Tourteaux de tournesol (Volume : en tonnes)

	Juillet	Août	Septembre	Octobre	Novembre	Décembre	Janvier	Février	Mars	Avril	Mai	Juin	Cumul	Cumul N-1
4 - Allemagne	295,0	28,6											323,6	53,7
5 - Italie	710,6	660,8											1 371,4	
6 - Royaume-Uni	2 690,0												2 690,0	11 424,0
7 - Irlande	3 299,9												3 299,9	1 924,5
10 - Portugal													0,0	6 386,2
11 - Espagne	397,9												397,9	8 840,6
17 - Belgique													0,0	
46 - Malte													0,0	
Total UE (15)	7 393,4	689,4	0,0	0,0	0,0	0,0	0,0	0,0	0,0	0,0	0,0	0,0	8 082,8	28 629,0
TOTAL UE (15) + entrants	7 393,4	689,4	0,0	0,0	0,0	0,0	0,0	0,0	0,0	0,0	0,0	0,0	8 082,8	28 629,0
39 - Suisse	424,3	151,1											575,4	
52 - Turquie													0,0	
377 - Mayotte													0,0	
Total pays tiers	424,3	151,1	0,0	0,0	0,0	0,0	0,0	0,0	0,0	0,0	0,0	0,0	575,4	0,0
TOTAL futurs entrants + pays tiers	424,3	151,1	0,0	0,0	0,0	0,0	0,0	0,0	0,0	0,0	0,0	0,0	575,4	0,0
TOTAL général	7 817,7	840,5	0,0	0,0	0,0	0,0	0,0	0,0	0,0	0,0	0,0	0,0	8 658,2	28 629,0

Campagne : 2010 2011

Importation : Tourteaux de tournesol (Volume : en tonnes)

	Juillet	Août	Septembre	Octobre	Novembre	Décembre	Janvier	Février	Mars	Avril	Mai	Juin	Cumul	Cumul N-1
3 - Pays-Bas	1 498,8	870,4											2 369,2	3 848,7
4 - Allemagne	389,1	128,1											517,2	742,7
5 - Italie	250,0	208,8											458,8	268,8
11 - Espagne	2 316,8	2 509,7											4 826,5	419,4
17 - Belgique	2 099,0	2 874,8											4 973,8	3 906,2
60 - Pologne													0,0	
64 - Hongrie													0,0	
66 - Roumanie													0,0	
Total UE (15)	6 553,7	6 591,8	0,0	0,0	0,0	0,0	0,0	0,0	0,0	0,0	0,0	0,0	13 145,5	9 185,8
TOTAL UE (15) + entrants	6 553,7	6 591,8	0,0	0,0	0,0	0,0	0,0	0,0	0,0	0,0	0,0	0,0	13 145,5	9 185,8
39 - Suisse	77,0	79,8											156,8	47,7
72 - Ukraine	9 342,9	18 093,4											27 436,3	47 725,2
75 - Russie	0,2												0,2	4 848,9
483 - Serbie		0,7											0,7	
508 - Brésil													0,0	
528 - Argentine	3 160,8	10 880,2											14 041,0	15 852,7
Total pays tiers	12 580,9	29 054,1	0,0	0,0	0,0	0,0	0,0	0,0	0,0	0,0	0,0	0,0	41 635,0	68 474,5
TOTAL futurs entrants + pays tiers	12 580,9	29 054,1	0,0	0,0	0,0	0,0	0,0	0,0	0,0	0,0	0,0	0,0	41 635,0	68 474,5
TOTAL général	19 134,6	35 645,9	0,0	0,0	0,0	0,0	0,0	0,0	0,0	0,0	0,0	0,0	54 780,5	77 660,3

Tourteaux de soja

Campagne : 2010 2011

Exportation : Tourteau de soja (Volume : en tonnes)

	Juillet	Août	Septembre	Octobre	Novembre	Décembre	Janvier	Février	Mars	Avril	Mai	Juin	Cumul	Cumul N-1
3 - Pays-Bas	486,3	493,0											979,3	1 517,2
4 - Allemagne	60,3	142,3											202,6	284,4
5 - Italie	192,4	192,0											384,4	433,1
6 - Royaume-Uni													0,0	0,4
7 - Irlande													0,0	
8 - Danemark													0,0	25,1
10 - Portugal	3 591,7												3 591,7	
11 - Espagne	287,4	79,4											366,8	580,9
17 - Belgique	50,1	120,3											170,4	154,0
18 - Luxembourg		124,9											124,9	
46 - Malte													0,0	
60 - Pologne													0,0	24,0
61 - République Tchèque	24,7	25,2											49,9	124,0
Total UE (15)	4 692,9	1 177,1	0,0	0,0	0,0	0,0	0,0	0,0	0,0	0,0	0,0	0,0	5 870,0	3 143,1
TOTAL UE (15) + entrants	4 692,9	1 177,1	0,0	0,0	0,0	0,0	0,0	0,0	0,0	0,0	0,0	0,0	5 870,0	3 143,1
39 - Suisse	3 482,8	3 611,7											7 094,5	3 977,5
248 - Sénégal													0,0	57,6
302 - Cameroun													0,0	
314 - Gabon													0,0	
322 - Congo (république démocratique : ex Zaïre))													0,0	386,4
370 - Madagascar													0,0	5,0
377 - Mayotte													0,0	18,0
404 - Canada													0,0	0,3
452 - Haïti													0,0	501,3
624 - Israël													0,0	
Total pays tiers	3 482,8	3 611,7	0,0	0,0	0,0	0,0	0,0	0,0	0,0	0,0	0,0	0,0	7 094,5	4 946,1
TOTAL futurs entrants + pays tiers	3 482,8	3 611,7	0,0	0,0	0,0	0,0	0,0	0,0	0,0	0,0	0,0	0,0	7 094,5	4 946,1
TOTAL général	8 175,7	4 788,8	0,0	0,0	0,0	0,0	0,0	0,0	0,0	0,0	0,0	0,0	12 964,5	8 089,2

Campagne : 2010 2011

Importation : Tourteau de soja (Volume : en tonnes)

	Juillet	Août	Septembre	Octobre	Novembre	Décembre	Janvier	Février	Mars	Avril	Mai	Juin	Cumul	Cumul N-1
1 - France	65,0	38,1											103,1	36,5
3 - Pays-Bas	4 063,1	5 133,4											9 196,5	12 769,9
4 - Allemagne	3 438,1	4 226,2											7 664,3	1 346,8
5 - Italie	869,4	746,3											1 615,7	704,0
6 - Royaume-Uni													0,0	
8 - Danemark	201,2	555,7											756,9	
10 - Portugal													0,0	0,3
11 - Espagne	10 707,6	11 563,4											22 271,0	24 172,9
17 - Belgique	19 723,6	27 590,6											47 314,2	41 444,1
18 - Luxembourg		31,3											31,3	57,1
30 - Suède													0,0	
38 - Autriche													0,0	81,6
61 - République Tchèque													0,0	
66 - Roumanie													0,0	
Total UE (15)	39 068,0	49 885,0	0,0	0,0	0,0	0,0	0,0	0,0	0,0	0,0	0,0	0,0	88 953,0	80 613,2
TOTAL UE (15) + entrants	39 068,0	49 885,0	0,0	0,0	0,0	0,0	0,0	0,0	0,0	0,0	0,0	0,0	88 953,0	80 613,2
39 - Suisse													0,0	73,5
236 - Burkina-Faso													0,0	
400 - Etats-unis d'amérique	1 200,0	1 500,5											2 700,5	1 650,5
404 - Canada	499,9												499,9	
508 - Brésil	236 958,5	237 085,8											474 044,3	398 888,5
528 - Argentine	5 510,9	2 259,5											7 770,4	18 769,5
664 - Inde	99,4												99,4	196,3
720 - Chine (république populaire)													0,0	
800 - Australie													0,0	
Total pays tiers	244 268,7	240 845,8	0,0	0,0	0,0	0,0	0,0	0,0	0,0	0,0	0,0	0,0	485 114,5	419 578,3
TOTAL futurs entrants + pays tiers	244 268,7	240 845,8	0,0	0,0	0,0	0,0	0,0	0,0	0,0	0,0	0,0	0,0	485 114,5	419 578,3
TOTAL général	283 336,7	290 730,8	0,0	0,0	0,0	0,0	0,0	0,0	0,0	0,0	0,0	0,0	574 067,5	500 191,5

Tourteaux d'arachide

Campagne : 2010 2011

Exportation : tourteau d'arachide (Volume : en tonnes)

	Juillet	Août	Septembre	Octobre	Novembre	Décembre	Janvier	Février	Mars	Avril	Mai	Juin	Cumul	Cumul N-1
4 - Allemagne	5,4												5,4	
17 - Belgique		1,3											1,3	
63 - Slovaquie													0,0	
600 - Chypre													0,0	
Total UE (15)	5,4	1,3	0,0	0,0	0,0	0,0	0,0	0,0	0,0	0,0	0,0	0,0	6,7	0,0
TOTAL UE (15) + entrants	5,4	1,3	0,0	0,0	0,0	0,0	0,0	0,0	0,0	0,0	0,0	0,0	6,7	0,0
TOTAL général	5,4	1,3	0,0	0,0	0,0	0,0	0,0	0,0	0,0	0,0	0,0	0,0	6,7	0,0

Campagne : 2010 2011

Importation : tourteau d'arachide (Volume : en tonnes)

	Juillet	Août	Septembre	Octobre	Novembre	Décembre	Janvier	Février	Mars	Avril	Mai	Juin	Cumul	Cumul N-1
3 - Pays-Bas	589,7	321,5											911,2	926,0
4 - Allemagne													0,0	54,8
6 - Royaume-Uni													0,0	
17 - Belgique	26,6	104,5											131,1	367,7
30 - Suède													0,0	
Total UE (15)	616,3	426,0	0,0	0,0	0,0	0,0	0,0	0,0	0,0	0,0	0,0	0,0	1 042,3	1 348,5
TOTAL UE (15) + entrants	616,3	426,0	0,0	0,0	0,0	0,0	0,0	0,0	0,0	0,0	0,0	0,0	1 042,3	1 348,5
248 - Sénégal	7 704,5	5 113,5											12 818,0	1 688,0
Total pays tiers	7 704,5	5 113,5	0,0	0,0	0,0	0,0	0,0	0,0	0,0	0,0	0,0	0,0	12 818,0	1 688,0
TOTAL futurs entrants + pays tiers	7 704,5	5 113,5	0,0	0,0	0,0	0,0	0,0	0,0	0,0	0,0	0,0	0,0	12 818,0	1 688,0
TOTAL général	8 320,8	5 539,5	0,0	0,0	0,0	0,0	0,0	0,0	0,0	0,0	0,0	0,0	13 860,3	3 036,5

Tourteaux de lin

Campagne : 2010 2011

Exportation : Tourteau de lin (Volume : en tonnes)

	Juillet	Août	Septembre	Octobre	Novembre	Décembre	Janvier	Février	Mars	Avril	Mai	Juin	Cumul	Cumul N-1
4 - Allemagne	3,6												3,6	
11 - Espagne	5,4												5,4	
17 - Belgique	52,3	1,6											53,9	26,6
Total UE (15)	61,3	1,6	0,0	0,0	0,0	0,0	0,0	0,0	0,0	0,0	0,0	0,0	62,9	26,6
TOTAL UE (15) + entrants	61,3	1,6	0,0	0,0	0,0	0,0	0,0	0,0	0,0	0,0	0,0	0,0	62,9	26,6
TOTAL général	61,3	1,6	0,0	0,0	0,0	0,0	0,0	0,0	0,0	0,0	0,0	0,0	62,9	26,6

Campagne : 2010 2011

Importation : Tourteau de lin (Volume : en tonnes)

	Juillet	Août	Septembre	Octobre	Novembre	Décembre	Janvier	Février	Mars	Avril	Mai	Juin	Cumul	Cumul N-1
1 - France	12,5	93,0											105,5	220,5
3 - Pays-Bas		26,7											26,7	2 793,7
4 - Allemagne		317,2											317,2	164,6
5 - Italie													0,0	
6 - Royaume-Uni													0,0	2 505,0
11 - Espagne	24,8	26,1											50,9	
17 - Belgique	6 509,4	7 728,9											14 238,3	15 467,4
38 - Autriche													0,0	
Total UE (15)	6 546,7	8 191,9	0,0	0,0	0,0	0,0	0,0	0,0	0,0	0,0	0,0	0,0	14 738,6	21 151,2
TOTAL UE (15) + entrants	6 546,7	8 191,9	0,0	0,0	0,0	0,0	0,0	0,0	0,0	0,0	0,0	0,0	14 738,6	21 151,2
508 - Brésil													0,0	
664 - Inde	79,6	53,0											132,6	
Total pays tiers	79,6	53,0	0,0	0,0	0,0	0,0	0,0	0,0	0,0	0,0	0,0	0,0	132,6	0,0
TOTAL futurs entrants + pays tiers	79,6	53,0	0,0	0,0	0,0	0,0	0,0	0,0	0,0	0,0	0,0	0,0	132,6	0,0
TOTAL général	6 626,3	8 244,9	0,0	0,0	0,0	0,0	0,0	0,0	0,0	0,0	0,0	0,0	14 871,2	21 151,2

Tourteaux de palmiste

Campagne : 2010 2011

Exportation : Tourteaux de Palmiste (Volume : en tonnes)

	Juillet	Août	Septembre	Octobre	Novembre	Décembre	Janvier	Février	Mars	Avril	Mai	Juin	Cumul	Cumul N-1
17 - Belgique													0,0	
18 - Luxembourg	0,2												0,2	
Total UE (15)	0,2	0,0	0,0	0,0	0,0	0,0	0,0	0,0	0,0	0,0	0,0	0,0	0,2	0,0
TOTAL UE (15) + entrants	0,2	0,0	0,0	0,0	0,0	0,0	0,0	0,0	0,0	0,0	0,0	0,0	0,2	0,0
624 - Israël														
Total pays tiers	0,0	0,0	0,0	0,0	0,0	0,0	0,0	0,0	0,0	0,0	0,0	0,0	0,0	0,0
TOTAL futurs entrants + pays tiers	0,0	0,0	0,0	0,0	0,0	0,0	0,0	0,0	0,0	0,0	0,0	0,0	0,0	0,0
TOTAL général	0,2	0,0	0,0	0,0	0,0	0,0	0,0	0,0	0,0	0,0	0,0	0,0	0,2	0,0

Campagne : 2010 2011

Importation : Tourteaux de Palmiste (Volume : en tonnes)

	Juillet	Août	Septembre	Octobre	Novembre	Décembre	Janvier	Février	Mars	Avril	Mai	Juin	Cumul	Cumul N-1
3 - Pays-Bas	110,3	262,3											372,6	712,4
4 - Allemagne													0,0	
5 - Italie		78,1											78,1	
6 - Royaume-Uni													0,0	
11 - Espagne	75,7	129,9											205,6	80,6
17 - Belgique	694,0	880,0											1 574,0	2 174,2
Total UE (15)	880,0	1 350,3	0,0	0,0	0,0	0,0	0,0	0,0	0,0	0,0	0,0	0,0	2 230,3	2 967,2
TOTAL UE (15) + entrants	880,0	1 350,3	0,0	0,0	0,0	0,0	0,0	0,0	0,0	0,0	0,0	0,0	2 230,3	2 967,2
204 - Maroc													0,0	
700 - Indonésie	2 000,0												2 000,0	4 500,0
701 - Malaisie	25,2												25,2	3 745,6
Total pays tiers	2 025,2	0,0	0,0	0,0	0,0	0,0	0,0	0,0	0,0	0,0	0,0	0,0	2 025,2	8 245,6
TOTAL futurs entrants + pays tiers	2 025,2	0,0	0,0	0,0	0,0	0,0	0,0	0,0	0,0	0,0	0,0	0,0	2 025,2	8 245,6
TOTAL général	2 905,2	1 350,3	0,0	0,0	0,0	0,0	0,0	0,0	0,0	0,0	0,0	0,0	4 255,5	11 212,8

Huiles brutes de colza

Campagne : 2010 2011

Exportation : Huiles brutes de colza (Volume : en tonnes)

	Juillet	Août	Septembre	Octobre	Novembre	Décembre	Janvier	Février	Mars	Avril	Mai	Juin	Cumul	Cumul N-1
3 - Pays-Bas	1 878,6	2 829,1											4 707,7	959,0
4 - Allemagne	2 761,9	3 946,4											6 708,3	2 957,9
5 - Italie	19,6	12,3											31,9	10 918,3
6 - Royaume-Uni	3,5	6 002,3											6 005,8	2,6
7 - Irlande	0,1												0,1	0,2
8 - Danemark													0,0	
9 - Grèce	4,1												4,1	4,4
10 - Portugal		0,2											0,2	
11 - Espagne	537,6	886,6											1 424,2	3 101,2
17 - Belgique	2 116,2	6 879,5											8 995,7	9 021,8
18 - Luxembourg	0,2	1,6											1,8	0,4
30 - Suède		7,4											7,4	4,5
46 - Malte													0,0	
60 - Pologne	4,1	1,8											5,9	15,3
61 - République Tchèque	0,9	0,8											1,7	2,5
66 - Roumanie													0,0	
68 - Bulgarie													0,0	
91 - Slovénie	0,4	0,5											0,9	0,6
600 - Chypre	4,8												4,8	0,0
Total UE (15)	7 332,0	20 568,5	0,0	0,0	0,0	0,0	0,0	0,0	0,0	0,0	0,0	0,0	27 900,5	26 988,7
TOTAL UE (15) + entrants	7 332,0	20 568,5	0,0	0,0	0,0	0,0	0,0	0,0	0,0	0,0	0,0	0,0	27 900,5	26 988,7
28 - Norvège	3 000,0												3 000,0	
39 - Suisse													0,0	25,7
52 - Turquie		17,2											17,2	2,8
204 - Maroc													0,0	
208 - Algérie													0,0	
370 - Madagascar													0,0	
400 - Etats-unis d'Amérique													0,0	
508 - Brésil													0,0	
624 - Israël													0,0	5,1
Total pays tiers	3 000,0	17,2	0,0	0,0	0,0	0,0	0,0	0,0	0,0	0,0	0,0	0,0	3 017,2	33,6
TOTAL futurs entrants + pays tiers	3 000,0	17,2	0,0	0,0	0,0	0,0	0,0	0,0	0,0	0,0	0,0	0,0	3 017,2	33,6
TOTAL général	10 332,0	20 585,7	0,0	0,0	0,0	0,0	0,0	0,0	0,0	0,0	0,0	0,0	30 917,7	27 022,3

Campagne : 2010 2011

Importation : Huiles brutes de colza (Volume : en tonnes)

	Juillet	Août	Septembre	Octobre	Novembre	Décembre	Janvier	Février	Mars	Avril	Mai	Juin	Cumul	Cumul N-1
1 - France													0,0	6,5
3 - Pays-Bas	2 364,6	5 478,9											7 843,5	12 148,5
4 - Allemagne	299,5	178,1											477,6	3 308,8
5 - Italie	4,0	12,2											16,2	12,2
6 - Royaume-Uni	3,3												3,3	3,0
8 - Danemark	73,0												73,0	23,0
11 - Espagne	50,1												50,1	
17 - Belgique	504,9	361,2											866,1	1 282,0
30 - Suède	0,7	7,5											8,2	15,9
Total UE (15)	3 300,1	6 037,9	0,0	0,0	0,0	0,0	0,0	0,0	0,0	0,0	0,0	0,0	9 338,0	16 799,9
TOTAL UE (15) + entrants	3 300,1	6 037,9	0,0	0,0	0,0	0,0	0,0	0,0	0,0	0,0	0,0	0,0	9 338,0	16 799,9
52 - Turquie													0,0	
647 - Emirats arabes unis	6 976,9												6 976,9	23 812,3
Total pays tiers	6 976,9	0,0	0,0	0,0	0,0	0,0	0,0	0,0	0,0	0,0	0,0	0,0	6 976,9	23 812,3
TOTAL futurs entrants + pays tiers	6 976,9	0,0	0,0	0,0	0,0	0,0	0,0	0,0	0,0	0,0	0,0	0,0	6 976,9	23 812,3
TOTAL général	10 277,0	6 037,9	0,0	0,0	0,0	0,0	0,0	0,0	0,0	0,0	0,0	0,0	16 314,9	40 612,2

Huile raffinée de colza

Campagne : 2010 2011

Exportation : Huile raffinée de colza (Volume : en tonnes)

	Juillet	Août	Septembre	Octobre	Novembre	Décembre	Janvier	Février	Mars	Avril	Mai	Juin	Cumul	Cumul N-1
3 - Pays-Bas		25,0											25,0	0,4
4 - Allemagne	44,6	64,4											109,0	153,0
5 - Italie	131,3	61,4											192,7	108,5
6 - Royaume-Uni	606,1	662,5											1 268,6	2 814,6
7 - Irlande	42,0	195,1											237,1	8,2
8 - Danemark	505,4	532,2											1 037,6	751,2
9 - Grèce	3,2												3,2	
10 - Portugal	24,3	50,1											74,4	99,0
11 - Espagne	159,5	259,4											418,9	428,4
17 - Belgique	139,5	180,3											319,8	576,6
18 - Luxembourg	0,3	2,0											2,3	4,4
30 - Suède													0,0	
32 - Finlande													0,0	0,3
38 - Autriche	0,1												0,1	0,5
46 - Malte	15,5	7,5											23,0	
54 - Lettonie													0,0	
55 - Lituanie													0,0	
60 - Pologne													0,0	0,8
61 - République Tchèque	51,6	66,5											118,1	
63 - Slovaquie	0,2												0,2	
64 - Hongrie													0,0	0,4
66 - Roumanie		0,2											0,2	
68 - Bulgarie													0,0	
600 - Chypre													0,0	34,6
Total UE (15)	1 723,6	2 106,6	0,0	0,0	0,0	0,0	0,0	0,0	0,0	0,0	0,0	0,0	3 830,2	4 980,9
TOTAL UE (15) + entrants	1 723,6	2 106,6	0,0	0,0	0,0	0,0	0,0	0,0	0,0	0,0	0,0	0,0	3 830,2	4 980,9
24 - Islande	17,6	41,3											58,9	
28 - Norvège	218,6	174,9											393,5	260,3
39 - Suisse	24,3												24,3	10,4
43 - Andorre													0,0	
60 - Turkménistan													0,0	
204 - Maroc													0,0	
208 - Algérie													0,0	0,9
228 - Mauritanie													0,0	
232 - Mali													0,0	
236 - Burkina-Faso	0,1												0,1	5,1
240 - Niger		0,2											0,2	
248 - Sénégal		0,7											0,7	
272 - Côte-d'Ivoire		2,9											2,9	
276 - Ghana													0,0	
280 - Togo	0,1	0,7											0,8	
284 - Bénin													0,0	
302 - Cameroun		3,6											3,6	
306 - République Centrafricaine	0,1												0,1	
310 - Guinée équatoriale		0,1											0,1	
314 - Gabon	2,3	1,4											3,7	
318 - Congo république	1,3	0,9											2,2	
338 - Djibouti	0,3												0,3	
355 - Seychelles et dépendances	0,2												0,2	
370 - Madagascar	0,2												0,2	
373 - Maurice													0,0	
377 - Mayotte													0,0	
388 - Afrique du sud	4,5	10,4											14,9	5,6
404 - Canada													0,0	0,5
412 - Mexique		0,3											0,3	
452 - Haïti													0,0	
604 - Liban	0,1	44,0											44,1	46,2
624 - Israël	27,7												27,7	
632 - Arabie saoudite	4,4	6,6											11,0	14,3
636 - Koweït	5,0	2,5											7,5	9,1
640 - Bahreïn		13,4											13,4	10,0
644 - Qatar													0,0	
647 - Emirats arabes unis	11,0	29,9											40,9	80,1
664 - Inde													0,0	
690 - Viet-Nam													0,0	3,0
701 - Malaisie													0,0	
720 - Chine (république populaire)		2,9											2,9	
728 - Corée du sud													0,0	
809 - Nouvelle-Calédonie et dépendances	0,7												0,7	
811 - Iles Wallis et Futuna													0,0	
822 - Polynésie française	14,4												14,4	
Total pays tiers	332,9	336,7	0,0	0,0	0,0	0,0	0,0	0,0	0,0	0,0	0,0	0,0	669,6	445,5
TOTAL futurs entrants + pays tiers	332,9	336,7	0,0	0,0	0,0	0,0	0,0	0,0	0,0	0,0	0,0	0,0	669,6	445,5
TOTAL général	2 056,5	2 443,3	0,0	0,0	0,0	0,0	0,0	0,0	0,0	0,0	0,0	0,0	4 499,8	5 426,4

Huile raffinée de colza

Campagne : 2010 2011

Importation : Huile raffinée de colza (Volume : en tonnes)

	Juillet	Août	Septembre	Octobre	Novembre	Décembre	Janvier	Février	Mars	Avril	Mai	Juin	Cumul	Cumul N-1
1 - France	123,2	30,0											153,2	50,5
3 - Pays-Bas	1 064,1	641,9											1 706,0	18 964,8
4 - Allemagne	2 533,4	3 043,7											5 577,1	12 455,0
5 - Italie	61,0	66,3											127,3	2,7
6 - Royaume-Uni	1 035,2	1 088,0											2 123,2	2 098,2
11 - Espagne	375,6	127,9											503,5	247,5
17 - Belgique	3 970,7	3 820,1											7 790,8	4 611,8
30 - Suède	0,9	2,0											2,9	2,3
Total UE (15)	9 164,1	8 819,9	0,0	0,0	0,0	0,0	0,0	0,0	0,0	0,0	0,0	0,0	17 984,0	38 432,8
TOTAL UE (15) + entrants	9 164,1	8 819,9	0,0	0,0	0,0	0,0	0,0	0,0	0,0	0,0	0,0	0,0	17 984,0	38 432,8
39 - Suisse	24,7												24,7	
70 - Albanie													0,0	
75 - Russie													0,0	
400 - Etats-unis d'amérique													0,0	
624 - Israël													0,0	
664 - Inde													0,0	6,3
Total pays tiers	24,7	0,0	0,0	0,0	0,0	0,0	0,0	0,0	0,0	0,0	0,0	0,0	24,7	6,3
TOTAL futurs entrants + pays tiers	24,7	0,0	0,0	0,0	0,0	0,0	0,0	0,0	0,0	0,0	0,0	0,0	24,7	6,3
TOTAL général	9 188,8	8 819,9	0,0	0,0	0,0	0,0	0,0	0,0	0,0	0,0	0,0	0,0	18 008,7	38 439,1

Huile brute de tournesol

Campagne : 2010 2011

Exportation : Huile brute de tournesol (Volume : en tonnes)

	Juillet	Août	Septembre	Octobre	Novembre	Décembre	Janvier	Février	Mars	Avril	Mai	Juin	Cumul	Cumul N-1
3 - Pays-Bas	30,9												30,9	4 538,4
4 - Allemagne	1 305,0	446,6											1 751,6	1 409,1
5 - Italie	0,9												0,9	518,6
6 - Royaume-Uni	5 404,0	6 936,2											12 340,2	16 785,6
7 - Irlande	0,7												0,7	0,8
8 - Danemark	50,8	98,8											149,6	795,7
9 - Grèce													0,0	
10 - Portugal	0,2	51,0											51,2	
11 - Espagne	2 415,2	1 222,4											3 637,6	4 480,3
17 - Belgique	9 294,4	7 386,7											16 681,1	4 130,6
18 - Luxembourg	1,7	1,7											3,4	3,4
30 - Suède	1 203,5	1 202,7											2 406,2	1 177,0
32 - Finlande	2,4	1,2											3,6	0,5
46 - Malte													0,0	
60 - Pologne	0,6	0,6											1,2	0,5
61 - République Tchèque	0,3	1,2											1,5	3,1
66 - Roumanie		1,2											1,2	
91 - Slovénie	0,6	0,6											1,2	5,3
600 - Chypre	4,8												4,8	0,0
Total UE (15)	19 716,0	17 350,9	0,0	0,0	0,0	0,0	0,0	0,0	0,0	0,0	0,0	0,0	37 066,9	33 848,9
TOTAL UE (15) + entrants	19 716,0	17 350,9	0,0	0,0	0,0	0,0	0,0	0,0	0,0	0,0	0,0	0,0	37 066,9	33 848,9
39 - Suisse	337,8	149,8											487,6	323,7
76 - Géorgie													0,0	
96 - Macédoine	1,1	2,1											3,2	1,1
212 - Tunisie													0,0	438,8
240 - Niger													0,0	
272 - Côte-d'Ivoire													0,0	
280 - Togo		3,1											3,1	
284 - Bénin		1,6											1,6	
302 - Cameroun		1,6											1,6	
314 - Gabon													0,0	
318 - Congo république													0,0	
370 - Madagascar													0,0	
377 - Mayotte	16,6	15,8											32,4	32,0
400 - Etats-unis d'Amérique													0,0	
604 - Liban													0,0	
632 - Arabie saoudite													0,0	
640 - Bahreïn													0,0	
732 - Japon													0,0	
809 - Nouvelle-Calédonie et dépendances		22,1											22,1	6,4
811 - Iles Wallis et Futuna													0,0	
816 - Vanuatu													0,0	
822 - Polynésie française													0,0	33,4
Total pays tiers	355,5	196,1	0,0	0,0	0,0	0,0	0,0	0,0	0,0	0,0	0,0	0,0	551,6	835,4
TOTAL futurs entrants + pays tiers	355,5	196,1	0,0	0,0	0,0	0,0	0,0	0,0	0,0	0,0	0,0	0,0	551,6	835,4
TOTAL général	20 071,5	17 547,0	0,0	0,0	0,0	0,0	0,0	0,0	0,0	0,0	0,0	0,0	37 618,5	34 684,3

Huile brute de tournesol

Campagne : 2010 2011

Importation : Huile brute de tournesol (Volume : en tonnes)

	Juillet	Août	Septembre	Octobre	Novembre	Décembre	Janvier	Février	Mars	Avril	Mai	Juin	Cumul	Cumul N-1
1 - France													0,0	0,3
3 - Pays-Bas	115,7	4,9											120,6	3 556,5
4 - Allemagne	0,2	18,5											18,7	7,5
5 - Italie	1 625,2	67,2											1 692,4	381,8
6 - Royaume-Uni		106,2											106,2	
9 - Grèce	0,4												0,4	3,9
10 - Portugal	2,5	12,8											15,3	7,0
11 - Espagne	918,2	893,4											1 811,6	180,7
17 - Belgique	488,7	383,8											872,5	1 741,9
30 - Suède		4,0											4,0	
38 - Autriche													0,0	0,8
60 - Pologne													0,0	
Total UE (15)	3 150,9	1 490,8	0,0	0,0	0,0	0,0	0,0	0,0	0,0	0,0	0,0	0,0	4 641,7	5 880,4
TOTAL UE (15) + entrants	3 150,9	1 490,8	0,0	0,0	0,0	0,0	0,0	0,0	0,0	0,0	0,0	0,0	4 641,7	5 880,4
39 - Suisse													0,0	
52 - Turquie	0,1												0,1	
72 - Ukraine		14 493,5											14 493,5	37 199,9
75 - Russie													0,0	2 463,8
400 - Etats-unis d'amérique		0,4											0,4	
492 - Surinam													0,0	
528 - Argentine	1 700,0												1 700,0	4 005,1
624 - Israël													0,0	
Total pays tiers	1 700,1	14 493,9	0,0	0,0	0,0	0,0	0,0	0,0	0,0	0,0	0,0	0,0	16 194,0	43 668,8
TOTAL futurs entrants + pays tiers	1 700,1	14 493,9	0,0	0,0	0,0	0,0	0,0	0,0	0,0	0,0	0,0	0,0	16 194,0	43 668,8
TOTAL général	4 851,0	15 984,7	0,0	0,0	0,0	0,0	0,0	0,0	0,0	0,0	0,0	0,0	20 835,7	49 549,2

Huile raffinée de tournesol

Campagne : 2010 2011

Exportation : Huile raffinée de tournesol (Volume : en tonnes)

	Juillet	Août	Septembre	Octobre	Novembre	Décembre	Janvier	Février	Mars	Avril	Mai	Juin	Cumul	Cumul N-1
3 - Pays-Bas	1 190,9	1 135,7											2 326,6	2 144,9
4 - Allemagne	2 308,4	2 844,7											4 963,1	3 443,2
5 - Italie	1 386,3	1 422,2											2 808,5	1 958,9
6 - Royaume-Uni	4 076,9	4 288,1											8 365,0	4 486,3
7 - Irlande	72,7	303,2											375,9	82,2
8 - Danemark	179,7	168,2											347,9	312,8
9 - Grèce	2,7	0,9											3,6	
10 - Portugal	21,4	85,9											87,3	113,0
11 - Espagne	1 270,6	778,3											2 048,9	1 513,9
17 - Belgique	3 376,9	2 494,4											5 871,3	5 834,2
18 - Luxembourg	2,1	0,6											12,7	11,3
30 - Suède													0,0	
32 - Finlande													0,0	0,2
38 - Autriche	47,4	174,5											221,9	7,9
46 - Malte		17,2											17,2	72,6
54 - Lettonie													0,0	
55 - Lituanie													0,0	4,1
60 - Pologne	0,1												0,1	
61 - République Tchèque	0,7												0,7	0,7
64 - Hongrie		0,6											0,6	0,3
66 - Roumanie													0,0	
91 - Slovénie	0,1	1,0											1,1	0,5
600 - Chypre	85,7	45,7											131,4	208,9
Total UE (16)	14 022,6	13 881,2	0,0	0,0	0,0	0,0	0,0	0,0	0,0	0,0	0,0	0,0	27 573,7	20 285,9
TOTAL UE (16) + entrants	14 022,6	13 881,2	0,0	0,0	0,0	0,0	0,0	0,0	0,0	0,0	0,0	0,0	27 573,7	20 285,9
24 - Islande	5,0	6,2											10,2	44,1
28 - Norvège	64,9	43,4											108,3	97,4
39 - Suisse	269,5	153,5											423,0	315,5
204 - Maroc		20,7											20,7	
212 - Tunisie													0,0	
216 - Libye													0,0	
220 - Egypte		49,5											49,5	
228 - Mauritanie	0,1	0,4											0,5	
232 - Mali													0,0	
236 - Burkina-Faso	0,1												0,1	7,4
240 - Niger	21,2	0,3											21,5	
244 - Tchad													0,0	
248 - Sénégal		4,8											4,8	4,9
272 - Côte-d'Ivoire	25,6	16,7											42,6	12,2
276 - Ghana		3,2											3,2	
280 - Togo	0,2	1,1											1,3	
284 - Bénin	0,2	0,6											0,8	8,2
302 - Cameroun		9,3											9,3	3,3
306 - République Centrafricaine	0,6												0,6	
310 - Guinée équatoriale	0,8	0,5											1,3	
314 - Gabon	22,2	59,7											81,9	26,0
318 - Congo république	5,8	12,7											18,5	2,5
338 - Djibouti	8,3												8,3	
355 - Seychelles et dépendances	2,0												2,0	
370 - Madagascar	0,6												0,6	13,3
373 - Maurice		0,2											0,2	
375 - Comores	0,1												0,1	
377 - Mayotte	32,6	16,0											48,6	
388 - Afrique du sud													0,0	
400 - Etats-unis d'Amérique		106,2											106,2	20,1
404 - Canada	2,4	0,1											2,5	
408 - Saint-Pierre et Miquelon													0,0	
478 - Antilles néerlandaises	1,0	1,5											2,5	
604 - Liban	44,2	29,9											74,1	151,9
608 - Syrie													0,0	
624 - Israël	15,0	15,0											30,0	16,5
628 - Jordanie													0,0	
632 - Arabie saoudite	37,7	21,4											59,1	167,5
636 - Koweït	9,6	40,0											49,6	65,3
640 - Bahreïn		15,0											15,0	17,4
644 - Qatar		3,3											3,3	
647 - Emirats arabes unis	46,6	3,3											49,9	203,4
649 - Oman		13,8											13,8	
660 - Afghanistan		0,3											0,3	
690 - Viet-Nam													0,0	3,0
700 - Indonésie													0,0	
701 - Malaisie	584,4												584,4	0,3
705 - Singapour													0,0	
720 - Chine (république populaire)													0,0	
728 - Corée du sud	1,1												1,1	0,8
732 - Japon	142,2	61,2											203,4	123,3
800 - Australie	40,9												40,9	
809 - Nouvelle-Calédonie et dépendances	92,0	148,0											240,0	88,2
811 - Iles Wallis et Futuna													0,0	15,2
816 - Vanuatu													0,0	
822 - Polynésie française	89,8	82,1											151,9	294,9
Total pays tiers	1 560,7	925,1	0,0	0,0	0,0	0,0	0,0	0,0	0,0	0,0	0,0	0,0	2 485,8	1 639,6
TOTAL futurs entrants + pays tiers	1 560,7	925,1	0,0	0,0	0,0	0,0	0,0	0,0	0,0	0,0	0,0	0,0	2 485,8	1 639,6
TOTAL général	15 583,2	14 476,3	0,0	0,0	0,0	0,0	0,0	0,0	0,0	0,0	0,0	0,0	30 059,5	21 845,5

Huile raffinée de tournesol

Campagne : 2010 2011

Importation : Huile raffinée de tournesol (Volume : en tonnes)

	Juillet	Août	Septembre	Octobre	Novembre	Décembre	Janvier	Février	Mars	Avril	Mai	Juin	Cumul	Cumul N-1
1 - France	205,4	249,9											455,3	413,8
3 - Pays-Bas	709,5	383,4											1 092,9	724,7
4 - Allemagne	42,0	9,5											51,5	60,3
5 - Italie	31,2	3,1											34,3	45,0
6 - Royaume-Uni	0,6	1,4											2,0	0,8
8 - Danemark													0,0	84,5
10 - Portugal		1,9											1,9	11,0
11 - Espagne	463,6	1 137,0											1 600,6	1 137,5
17 - Belgique	2 969,9	3 129,9											6 099,8	6 164,7
18 - Luxembourg		0,5											0,5	
30 - Suède													0,0	
38 - Autriche													0,0	
68 - Bulgarie													0,0	
Total UE (15)	4 422,2	4 916,6	0,0	0,0	0,0	0,0	0,0	0,0	0,0	0,0	0,0	0,0	9 338,8	8 642,3
TOTAL UE (15) + entrants	4 422,2	4 916,6	0,0	0,0	0,0	0,0	0,0	0,0	0,0	0,0	0,0	0,0	9 338,8	8 642,3
52 - Turquie													0,0	26,0
72 - Ukraine	1,7												1,7	
400 - Etats-unis d'amérique	0,1	0,3											0,4	0,1
500 - Equateur													0,0	
528 - Argentine													0,0	
604 - Liban													0,0	0,6
664 - Inde	0,1												0,1	
952 - Pays non détermines échanges extra													0,0	
Total pays tiers	1,9	0,3	0,0	0,0	0,0	0,0	0,0	0,0	0,0	0,0	0,0	0,0	2,2	26,7
TOTAL futurs entrants + pays tiers	1,9	0,3	0,0	0,0	0,0	0,0	0,0	0,0	0,0	0,0	0,0	0,0	2,2	26,7
TOTAL général	4 424,1	4 916,9	0,0	0,0	0,0	0,0	0,0	0,0	0,0	0,0	0,0	0,0	9 341,0	8 669,0

Huile brute de soja

Campagne : 2010 2011

Exportation : Huile brute de soja (Volume : en tonnes)

	Juillet	Août	Septembre	Octobre	Novembre	Décembre	Janvier	Février	Mars	Avril	Mai	Juin	Cumul	Cumul N-1
4 - Allemagne													0,0	0,3
5 - Italie	14,8	0,4											15,2	0,1
6 - Royaume-Uni		1 200,0											1 200,0	
7 - Irlande	0,2												0,2	
9 - Grèce													0,0	
10 - Portugal	0,1												0,1	0,3
11 - Espagne	28,5												28,5	7 003,6
17 - Belgique	0,5												0,5	2,0
32 - Finlande													0,0	
53 - Estonie													0,0	
60 - Pologne													0,0	24,0
61 - République Tchèque	0,4												0,4	0,1
64 - Hongrie													0,0	
600 - Chypre	6,1												6,1	0,0
Total UE (15)	50,6	1 200,4	0,0	0,0	0,0	0,0	0,0	0,0	0,0	0,0	0,0	0,0	1 251,0	7 030,4
TOTAL UE (15) + entrants	50,6	1 200,4	0,0	0,0	0,0	0,0	0,0	0,0	0,0	0,0	0,0	0,0	1 251,0	7 030,4
39 - Suisse														
208 - Algérie														3 000,0
248 - Sénégal														
272 - Côte-d'Ivoire														
404 - Canada														
483 - Serbie														
706 - Singapour														
720 - Chine (république populaire)														
822 - Polynésie française														
Total pays tiers	0,0	0,0	0,0	0,0	0,0	0,0	0,0	0,0	0,0	0,0	0,0	0,0	0,0	3 000,0
TOTAL futurs entrants + pays tiers	0,0	0,0	0,0	0,0	0,0	0,0	0,0	0,0	0,0	0,0	0,0	0,0	0,0	3 000,0
TOTAL général	50,6	1 200,4	0,0	0,0	0,0	0,0	0,0	0,0	0,0	0,0	0,0	0,0	1 251,0	10 030,4

Huile brute de soja

Campagne : 2010 2011

Importation : Huile brute de soja (Volume : en tonnes)

	Juillet	Août	Septembre	Octobre	Novembre	Décembre	Janvier	Février	Mars	Avril	Mai	Juin	Cumul	Cumul N-1
3 - Pays-Bas	1 691,5	4 681,7											6 373,2	1 285,8
4 - Allemagne	46,8												46,8	48,4
5 - Italie	428,4	302,7											731,1	1 384,5
6 - Royaume-Uni	15,8												15,8	36,7
11 - Espagne	400,0	9 483,5											9 883,5	1 049,1
17 - Belgique	144,6	911,5											1 056,1	405,6
18 - Luxembourg	11,5	1,1											12,6	
Total UE (15)	2 738,6	15 380,5	0,0	0,0	0,0	0,0	0,0	0,0	0,0	0,0	0,0	0,0	18 119,1	4 210,1
TOTAL UE (15) + entrants	2 738,6	15 380,5	0,0	0,0	0,0	0,0	0,0	0,0	0,0	0,0	0,0	0,0	18 119,1	4 210,1
28 - Norvège													0,0	
75 - Russie	3 002,6												3 002,6	
208 - Algérie													0,0	
412 - Mexique													0,0	
508 - Brésil													0,0	14 057,0
528 - Argentine		14 498,9											14 498,9	22,5
690 - Viet-Nam													0,0	
Total pays tiers	3 002,6	14 498,9	0,0	0,0	0,0	0,0	0,0	0,0	0,0	0,0	0,0	0,0	17 501,5	14 079,5
TOTAL futurs entrants + pays tiers	3 002,6	14 498,9	0,0	0,0	0,0	0,0	0,0	0,0	0,0	0,0	0,0	0,0	17 501,5	14 079,5
TOTAL général	5 741,2	29 879,4	0,0	0,0	0,0	0,0	0,0	0,0	0,0	0,0	0,0	0,0	35 620,6	18 289,6

Huile raffinée de soja

Campagne : 2010 2011

Exportation : Huile raffinée de soja (Volume : en tonnes)

	Juillet	Août	Septembre	Octobre	Novembre	Décembre	Janvier	Février	Mars	Avril	Mai	Juin	Cumul	Cumul N-1
3 - Pays-Bas	137,9												137,9	
4 - Allemagne	45,4	27,7											73,1	85,6
5 - Italie		0,1											0,1	
6 - Royaume-Uni	34,8												34,8	26,5
7 - Irlande	20,5	81,8											102,3	1,5
8 - Danemark													0,0	26,6
9 - Grèce													0,0	
11 - Espagne	2,7	3,5											6,2	2,4
17 - Belgique	82,7	61,3											144,0	115,6
18 - Luxembourg		12,1											12,1	2,2
32 - Finlande													0,0	0,3
54 - Lettonie													0,0	
60 - Pologne	0,4	1,2											1,6	
64 - Hongrie													0,0	
66 - Roumanie													0,0	
91 - Slovaquie		0,4											0,4	1,1
600 - Chypre	15,0	63,7											78,7	43,9
Total UE (15)	339,4	251,8	0,0	0,0	0,0	0,0	0,0	0,0	0,0	0,0	0,0	0,0	591,2	305,7
TOTAL UE (15) + entrants	339,4	251,8	0,0	0,0	0,0	0,0	0,0	0,0	0,0	0,0	0,0	0,0	591,2	305,7
28 - Norvège													0,0	26,6
72 - Ukraine													0,0	
76 - Géorgie													0,0	187,0
77 - Arménie													0,0	
224 - Soudan													0,0	17,9
228 - Mauritanie													0,0	
236 - Burkina-Faso													0,0	12,5
240 - Niger													0,0	
272 - Côte-d'Ivoire	6,9												6,9	
276 - Ghana		8,0											8,0	
280 - Togo		1,4											1,4	
284 - Bénin		0,7											0,7	
302 - Cameroun													0,0	5,8
306 - République Centrafricaine	0,1												0,1	
314 - Gabon	2,5												2,5	
370 - Madagascar	0,8												0,8	
389 - Namibie													0,0	
412 - Mexique	0,8												0,8	
424 - Honduras													0,0	
616 - Iran (république islamique)													0,0	
649 - Oman													0,0	0,1
809 - Nouvelle-Calédonie et dépendances	0,7	3,9											4,6	9,9
816 - Vanuatu													0,0	10,6
822 - Polynésie française	5,5	6,9											12,4	53,2
960 - Territoire palestinien occupé													0,0	
Total pays tiers	17,3	20,9	0,0	0,0	0,0	0,0	0,0	0,0	0,0	0,0	0,0	0,0	38,2	323,6
TOTAL futurs entrants + pays tiers	17,3	20,9	0,0	0,0	0,0	0,0	0,0	0,0	0,0	0,0	0,0	0,0	38,2	323,6
TOTAL général	356,7	272,7	0,0	0,0	0,0	0,0	0,0	0,0	0,0	0,0	0,0	0,0	629,4	629,3

Huile raffinée de soja

Campagne : 2010 2011

Importation : Huile raffinée de soja (Volume : en tonnes)

	Juillet	Août	Septembre	Octobre	Novembre	Décembre	Janvier	Février	Mars	Avril	Mai	Juin	Cumul	Cumul N-1
1 - France	10,8												10,8	
3 - Pays-Bas	2 916,9	5 210,6											8 127,5	646,7
4 - Allemagne	184,5	109,1											293,6	589,6
5 - Italie													0,0	1,3
6 - Royaume-Uni													0,0	
7 - Irlande		0,2											0,2	
8 - Danemark	6 021,1												6 021,1	
11 - Espagne	73,2	1 587,8											1 661,0	600,9
17 - Belgique	150,9	271,3											422,2	245,8
38 - Autriche													0,0	
Total UE (15)	9 357,4	7 179,0	0,0	0,0	0,0	0,0	0,0	0,0	0,0	0,0	0,0	0,0	16 536,4	2 084,3
TOTAL UE (15) + entrants	9 357,4	7 179,0	0,0	0,0	0,0	0,0	0,0	0,0	0,0	0,0	0,0	0,0	16 536,4	2 084,3
39 - Suisse													0,0	747,6
75 - Russie	9 295,1	3 009,3											12 304,4	3 008,7
400 - Etats-unis d'amérique	6,8	3,6											10,4	10,0
412 - Mexique													0,0	
492 - Surinam	0,3	0,5											0,8	
508 - Brésil													0,0	
664 - Inde													0,0	17,6
680 - Thaïlande													0,0	
700 - Indonésie		25,0											25,0	25,0
800 - Australie													0,0	
952 - Pays non déterminés échanges extra													0,0	
Total pays tiers	9 302,2	3 038,4	0,0	0,0	0,0	0,0	0,0	0,0	0,0	0,0	0,0	0,0	12 340,6	3 808,9
TOTAL futurs entrants + pays tiers	9 302,2	3 038,4	0,0	0,0	0,0	0,0	0,0	0,0	0,0	0,0	0,0	0,0	12 340,6	3 808,9
TOTAL général	18 659,6	10 217,4	0,0	0,0	0,0	0,0	0,0	0,0	0,0	0,0	0,0	0,0	28 877,0	5 893,2

Huile brute de lin

Campagne : 2010 2011

Exportation : Huile brute de lin (Volume : en tonnes)

	Juillet	Août	Septembre	Octobre	Novembre	Décembre	Janvier	Février	Mars	Avril	Mai	Juin	Cumul	Cumul N-1
3 - Pays-Bas													0,0	
4 - Allemagne	72,9	50,0											122,9	213,2
5 - Italie	55,9												55,9	28,3
7 - Irlande													0,0	0,3
8 - Danemark													0,0	
11 - Espagne													0,0	0,2
17 - Belgique		0,1											0,1	1,3
38 - Autriche													0,0	2,6
66 - Roumanie													0,0	
Total UE (15)	128,8	50,1	0,0	0,0	0,0	0,0	0,0	0,0	0,0	0,0	0,0	0,0	178,9	245,9
TOTAL UE (15) + entrants	128,8	50,1	0,0	0,0	0,0	0,0	0,0	0,0	0,0	0,0	0,0	0,0	178,9	245,9
39 - Suisse														
248 - Sénégal														
314 - Gabon														
318 - Congo république														
809 - Nouvelle-Calédonie et dépendances														
Total pays tiers	0,0	0,0	0,0	0,0	0,0	0,0	0,0	0,0	0,0	0,0	0,0	0,0	0,0	0,0
TOTAL futurs entrants + pays tiers	0,0	0,0	0,0	0,0	0,0	0,0	0,0	0,0	0,0	0,0	0,0	0,0	0,0	0,0
TOTAL général	128,8	50,1	0,0	0,0	0,0	0,0	0,0	0,0	0,0	0,0	0,0	0,0	178,9	245,9

Campagne : 2010 2011

Importation : Huile brute de lin (Volume : en tonnes)

	Juillet	Août	Septembre	Octobre	Novembre	Décembre	Janvier	Février	Mars	Avril	Mai	Juin	Cumul	Cumul N-1
1 - France	0,3	0,3											0,6	
3 - Pays-Bas	0,4												0,4	
4 - Allemagne	0,2												0,2	
5 - Italie		0,3											0,3	
11 - Espagne													0,0	
17 - Belgique	172,7	127,9											300,6	202,5
Total UE (15)	173,6	128,5	0,0	0,0	0,0	0,0	0,0	0,0	0,0	0,0	0,0	0,0	302,1	202,5
TOTAL UE (15) + entrants	173,6	128,5	0,0	0,0	0,0	0,0	0,0	0,0	0,0	0,0	0,0	0,0	302,1	202,5
TOTAL général	173,6	128,5	0,0	0,0	0,0	0,0	0,0	0,0	0,0	0,0	0,0	0,0	302,1	202,5

Huile raffinée de lin

Campagne : 2010 2011

Exportation : Huile raffinée de lin (Volume : en tonnes)

	Juillet	Août	Septembre	Octobre	Novembre	Décembre	Janvier	Février	Mars	Avril	Mai	Juin	Cumul
3 - Pays-Bas													0,0
4 - Allemagne													0,0
5 - Italie	0,4												0,4
6 - Royaume-Uni	0,2												0,2
7 - Irlande	0,3												0,3
9 - Grèce													0,0
10 - Portugal													0,0
11 - Espagne	1,1												1,1
17 - Belgique	1,5	1,0											2,5
18 - Luxembourg													0,0
60 - Pologne													0,0
61 - République Tchèque	0,3												0,3
63 - Slovaquie													0,0
Total UE (15)	3,8	1,0	0,0	0,0	0,0	0,0	0,0	0,0	0,0	0,0	0,0	0,0	4,8
TOTAL UE (15) + entrants	3,8	1,0	0,0	0,0	0,0	0,0	0,0	0,0	0,0	0,0	0,0	0,0	4,8
39 - Suisse													0,0
204 - Maroc													0,0
248 - Sénégal													0,0
284 - Bénin													0,0
302 - Cameroun	7,6												7,6
318 - Congo république													0,0
322 - Congo (république démocratique : ex Zaïre))													0,0
404 - Canada													0,0
701 - Malaisie													0,0
732 - Japon													0,0
809 - Nouvelle-Calédonie et dépendances													0,0
822 - Polynésie française		0,2											0,2
Total pays tiers	7,6	0,2	0,0	0,0	0,0	0,0	0,0	0,0	0,0	0,0	0,0	0,0	7,8
TOTAL futurs entrants + pays tiers	7,6	0,2	0,0	0,0	0,0	0,0	0,0	0,0	0,0	0,0	0,0	0,0	7,8
TOTAL général	11,4	1,2	0,0	0,0	0,0	0,0	0,0	0,0	0,0	0,0	0,0	0,0	12,6

Campagne : 2010 2011

Importation : Huile raffinée de lin (Volume : en tonnes)

	Juillet	Août	Septembre	Octobre	Novembre	Décembre	Janvier	Février	Mars	Avril	Mai	Juin	Cumul
3 - Pays-Bas		28,4											28,4
4 - Allemagne	26,6	28,1											54,7
5 - Italie	0,6	0,2											0,8
6 - Royaume-Uni	0,6	0,8											1,4
11 - Espagne	1,0	0,4											1,4
17 - Belgique	330,2	285,6											615,8
30 - Suède													0,0
60 - Pologne													0,0
Total UE (15)	359,0	343,5	0,0	0,0	0,0	0,0	0,0	0,0	0,0	0,0	0,0	0,0	702,5
TOTAL UE (15) + entrants	359,0	343,5	0,0	0,0	0,0	0,0	0,0	0,0	0,0	0,0	0,0	0,0	702,5
75 - Russie													0,0
212 - Tunisie													0,0
700 - Indonésie													0,0
732 - Japon		0,1											0,1
Total pays tiers	0,0	0,1	0,0	0,0	0,0	0,0	0,0	0,0	0,0	0,0	0,0	0,0	0,1
TOTAL futurs entrants + pays tiers	0,0	0,1	0,0	0,0	0,0	0,0	0,0	0,0	0,0	0,0	0,0	0,0	0,1
TOTAL général	359,0	343,6	0,0	0,0	0,0	0,0	0,0	0,0	0,0	0,0	0,0	0,0	702,6

Huile brute d'arachide

Campagne : 2010 2011

Exportation : Huile brute d'arachide (Volume : en tonnes)

	Juillet	Août	Septembre	Octobre	Novembre	Décembre	Janvier	Février	Mars	Avril	Mai	Juin	Cumul	Cumul N-1
3 - Pays-Bas													0,0	0,1
4 - Allemagne	1,7	1,1											2,8	2,8
5 - Italie													0,0	
6 - Royaume-Uni	0,2	0,1											0,3	0,1
8 - Danemark													0,0	
10 - Portugal	0,1	0,1											0,2	
11 - Espagne	0,1												0,1	0,7
17 - Belgique	0,2	1,7											1,9	0,7
18 - Luxembourg													0,0	0,0
30 - Suède		0,1											0,1	
38 - Autriche													0,0	
Total UE (15)	2,3	3,1	0,0	0,0	0,0	0,0	0,0	0,0	0,0	0,0	0,0	0,0	5,4	4,4
TOTAL UE (15) + entrants	2,3	3,1	0,0	0,0	0,0	0,0	0,0	0,0	0,0	0,0	0,0	0,0	5,4	4,4
75 - Russie		0,2											0,2	
404 - Canada													0,0	
732 - Japon													0,0	
Total pays tiers	0,0	0,2	0,0	0,0	0,0	0,0	0,0	0,0	0,0	0,0	0,0	0,0	0,2	0,0
TOTAL futurs entrants + pays tiers	0,0	0,2	0,0	0,0	0,0	0,0	0,0	0,0	0,0	0,0	0,0	0,0	0,2	0,0
TOTAL général	2,3	3,3	0,0	0,0	0,0	0,0	0,0	0,0	0,0	0,0	0,0	0,0	5,6	4,4

Campagne : 2010 2011

Importation : Huile brute d'arachide (Volume : en tonnes)

	Juillet	Août	Septembre	Octobre	Novembre	Décembre	Janvier	Février	Mars	Avril	Mai	Juin	Cumul	Cumul N-1
1 - France	0,2	0,1											0,3	
4 - Allemagne	44,0												44,0	2,1
5 - Italie	0,1												0,1	0,9
6 - Royaume-Uni													0,0	1,3
11 - Espagne	0,7												0,7	
17 - Belgique	25,7	15,5											41,2	25,1
Total UE (15)	70,7	15,6	0,0	0,0	0,0	0,0	0,0	0,0	0,0	0,0	0,0	0,0	86,3	29,4
TOTAL UE (15) + entrants	70,7	15,6	0,0	0,0	0,0	0,0	0,0	0,0	0,0	0,0	0,0	0,0	86,3	29,4
248 - Sénégal	1 533,6												1 533,6	8,8
252 - Gambie		1 564,4											1 564,4	1 500,0
432 - Nicaragua													0,0	
508 - Brésil													0,0	
528 - Argentine													0,0	1 000,0
Total pays tiers	1 533,6	1 564,4	0,0	0,0	0,0	0,0	0,0	0,0	0,0	0,0	0,0	0,0	3 098,0	2 508,8
TOTAL futurs entrants + pays tiers	1 533,6	1 564,4	0,0	0,0	0,0	0,0	0,0	0,0	0,0	0,0	0,0	0,0	3 098,0	2 508,8
TOTAL général	1 604,3	1 580,0	0,0	0,0	0,0	0,0	0,0	0,0	0,0	0,0	0,0	0,0	3 184,3	2 538,2

Huile raffinée d'arachide

Campagne : 2010 2011

Exportation : Huile raffinée d'arachide (Volume : en tonnes)

	Juillet	Août	Septembre	Octobre	Novembre	Décembre	Janvier	Février	Mars	Avril	Mai	Juin	Cumul	Cumul N-1
3 - Pays-Bas	27,9												27,9	46,2
4 - Allemagne	50,2	70,2											120,4	85,9
5 - Italie	202,7	32,0											234,7	149,5
6 - Royaume-Uni	122,8	151,1											273,9	208,2
7 - Irlande													0,0	0,6
8 - Danemark	0,1												0,1	0,4
9 - Grèce													0,0	
10 - Portugal	48,1	47,7											95,8	
11 - Espagne	74,8	1,9											76,7	51,3
17 - Belgique	103,0	163,8											266,8	227,5
18 - Luxembourg	1,0	11,6											12,6	0,4
32 - Finlande													0,0	
38 - Autriche													0,0	
60 - Pologne													0,0	
61 - République Tchèque													0,0	
64 - Hongrie													0,0	0,2
66 - Roumanie													0,0	0,1
600 - Chypre													0,0	
Total UE (15)	630,6	478,3	0,0	0,0	0,0	0,0	0,0	0,0	0,0	0,0	0,0	0,0	1 108,9	770,3
TOTAL UE (15) + entrants	630,6	478,3	0,0	0,0	0,0	0,0	0,0	0,0	0,0	0,0	0,0	0,0	1 108,9	770,3
28 - Norvège													0,0	
39 - Suisse													0,0	40,2
52 - Turquie													0,0	
76 - Géorgie													0,0	
82 - Tadjikistan	0,4												0,4	
208 - Algérie													0,0	0,2
220 - Egypte													0,0	
228 - Mauritanie		0,5											0,5	
236 - Burkina-Faso													0,0	1,5
240 - Niger		0,2											0,2	
244 - Tchad													0,0	0,9
248 - Sénégal		0,1											0,1	0,7
272 - Côte-d'Ivoire		1,5											1,5	
280 - Togo		1,4											1,4	
284 - Bénin		0,7											0,7	
302 - Cameroun													0,0	0,7
314 - Gabon	0,6	1,4											2,0	1,4
318 - Congo république	0,6	9,0											9,6	
338 - Djibouti	1,6												1,6	
373 - Maurice													0,0	
377 - Mayotte													0,0	
400 - Etats-unis d'Amérique													0,0	
404 - Canada		0,1											0,1	3,2
408 - Saint-Pierre et Miquelon													0,0	
412 - Mexique													0,0	
528 - Argentine													0,0	
604 - Liban		1,1											1,1	1,7
608 - Syrie													0,0	2,0
624 - Israël													0,0	1,2
706 - Singapour													0,0	
720 - Chine (république populaire)													0,0	1,9
728 - Corée du sud													0,0	
732 - Japon		2,3											2,3	8,5
736 - Taïwan													0,0	5,6
800 - Australie													0,0	
809 - Nouvelle-Calédonie et dépendances	1,7	1,8											3,5	11,9
811 - Iles Wallis et Futuna													0,0	
816 - Vanuatu													0,0	0,7
822 - Polynésie française	5,5	3,9											9,4	66,5
Total pays tiers	10,4	24,0	0,0	0,0	0,0	0,0	0,0	0,0	0,0	0,0	0,0	0,0	34,4	148,8
TOTAL futurs entrants + pays tiers	10,4	24,0	0,0	0,0	0,0	0,0	0,0	0,0	0,0	0,0	0,0	0,0	34,4	148,8
TOTAL général	641,0	502,3	0,0	0,0	0,0	0,0	0,0	0,0	0,0	0,0	0,0	0,0	1 143,3	919,1

Huile raffinée d'arachide

Campagne : 2010 2011

Importation : Huile raffinée d'arachide (Volume : en tonnes)

	Juillet	Août	Septembre	Octobre	Novembre	Décembre	Janvier	Février	Mars	Avril	Mai	Juin	Cumul	Cumul N-1
1 - France	0,8												0,8	27,0
3 - Pays-Bas		0,1											0,1	1,2
4 - Allemagne	3,9	3,2											7,1	11,5
5 - Italie	0,4	1,8											2,2	18,1
11 - Espagne	39,4	23,9											63,3	65,1
17 - Belgique	386,7	432,5											819,2	586,3
18 - Luxembourg													0,0	
Total UE (15)	431,2	461,5	0,0	0,0	0,0	0,0	0,0	0,0	0,0	0,0	0,0	0,0	892,7	709,2
TOTAL UE (15) + entrants	431,2	461,5	0,0	0,0	0,0	0,0	0,0	0,0	0,0	0,0	0,0	0,0	892,7	709,2
400 - Etats-unis d'amérique	0,1												0,1	
508 - Brésil	0,3	0,3											0,6	
Total pays tiers	0,4	0,3	0,0	0,0	0,0	0,0	0,0	0,0	0,0	0,0	0,0	0,0	0,7	0,0
TOTAL futurs entrants + pays tiers	0,4	0,3	0,0	0,0	0,0	0,0	0,0	0,0	0,0	0,0	0,0	0,0	0,7	0,0
TOTAL général	431,6	461,8	0,0	0,0	0,0	0,0	0,0	0,0	0,0	0,0	0,0	0,0	893,4	709,2

Huile brute de palme

Campagne : 2010 2011

Exportation : Huile brute de palme (Volume : en tonnes)

	Juillet	Août	Septembre	Octobre	Novembre	Décembre	Janvier	Février	Mars	Avril	Mai	Juin	Cumul	Cumul N-1
3 - Pays-Bas													0,0	
4 - Allemagne	1,9												1,9	1,6
5 - Italie													0,0	
6 - Royaume-Uni													0,0	27,3
8 - Danemark													0,0	
10 - Portugal		0,1											0,1	0,2
11 - Espagne													0,0	
17 - Belgique													0,0	3,7
18 - Luxembourg													0,0	0,1
30 - Suède													0,0	
53 - Estonie		6,7											6,7	
55 - Lituanie		2,0											2,0	
60 - Pologne													0,0	10,2
Total UE (15)	1,9	8,8	0,0	0,0	0,0	0,0	0,0	0,0	0,0	0,0	0,0	0,0	10,7	43,1
TOTAL UE (15) + entrants	1,9	8,8	0,0	0,0	0,0	0,0	0,0	0,0	0,0	0,0	0,0	0,0	10,7	43,1
39 - Suisse		47,1											47,1	51,6
92 - Croatie													0,0	
400 - Etats-unis d'amérique	7,5												7,5	
690 - Viet-Nam													0,0	
Total pays tiers	7,5	47,1	0,0	0,0	0,0	0,0	0,0	0,0	0,0	0,0	0,0	0,0	54,6	51,6
TOTAL futurs entrants + pays tiers	7,5	47,1	0,0	0,0	0,0	0,0	0,0	0,0	0,0	0,0	0,0	0,0	54,6	51,6
TOTAL général	9,4	55,9	0,0	0,0	0,0	0,0	0,0	0,0	0,0	0,0	0,0	0,0	65,3	94,7

Campagne : 2010 2011

Importation : Huile brute de palme (Volume : en tonnes)

	Juillet	Août	Septembre	Octobre	Novembre	Décembre	Janvier	Février	Mars	Avril	Mai	Juin	Cumul	Cumul N-1
3 - Pays-Bas	117,0	70,2											187,2	268,7
4 - Allemagne		26,3											26,3	45,3
5 - Italie	16,8	49,9											66,7	45,9
6 - Royaume-Uni	3,0												3,0	2 051,2
10 - Portugal													0,0	
11 - Espagne	540,1	456,7											996,8	1 624,7
17 - Belgique	4,3	6,3											10,6	17,6
Total UE (15)	681,2	609,4	0,0	0,0	0,0	0,0	0,0	0,0	0,0	0,0	0,0	0,0	1 290,6	4 053,4
TOTAL UE (15) + entrants	681,2	609,4	0,0	0,0	0,0	0,0	0,0	0,0	0,0	0,0	0,0	0,0	1 290,6	4 053,4
52 - Turquie													0,0	
248 - Sénégal													0,0	
260 - Guinée		10,0											10,0	68,4
272 - Côte-d'Ivoire													0,0	
276 - Ghana		11,8											11,8	
280 - Togo													0,0	
302 - Cameroun	10,2												10,2	
452 - Haïti													0,0	0,5
456 - République dominicaine													0,0	
480 - Colombie													0,0	
700 - Indonésie	5 750,6	6 783,4											12 534,0	9 499,1
701 - Malaisie	15,6	250,0											265,6	759,4
801 - Papouasie-Nouvelle-Guinée													0,0	
Total pays tiers	5 776,4	7 055,2	0,0	0,0	0,0	0,0	0,0	0,0	0,0	0,0	0,0	0,0	12 831,6	10 327,4
TOTAL futurs entrants + pays tiers	5 776,4	7 055,2	0,0	0,0	0,0	0,0	0,0	0,0	0,0	0,0	0,0	0,0	12 831,6	10 327,4
TOTAL général	6 457,6	7 664,6	0,0	0,0	0,0	0,0	0,0	0,0	0,0	0,0	0,0	0,0	14 122,2	14 380,8

Huile raffinée de palme

Campagne : 2010 2011

Exportation : Huile raffinée de palme (Volume : en tonnes)

	Juillet	Août	Septembre	Octobre	Novembre	Décembre	Janvier	Février	Mars	Avril	Mai	Juin	Cumul	Cumul N-1
3 - Pays-Bas													0,0	
4 - Allemagne	22,0	2,2											24,2	8,4
5 - Italie	0,4												0,4	15,2
6 - Royaume-Uni	1,6												1,6	2,9
7 - Irlande	2,2	4,4											6,6	7,7
8 - Danemark		2,9											2,9	
10 - Portugal													0,0	
11 - Espagne	63,8	0,6											64,4	1,6
17 - Belgique	0,1	70,3											70,4	55,4
18 - Luxembourg	0,1												0,1	
38 - Autriche	119,1	36,5											155,6	73,0
60 - Pologne	1,8	0,9											2,7	8,1
64 - Hongrie													0,0	
Total UE (15)	211,1	117,8	0,0	0,0	0,0	0,0	0,0	0,0	0,0	0,0	0,0	0,0	328,9	172,3
TOTAL UE (15) + entrants	211,1	117,8	0,0	0,0	0,0	0,0	0,0	0,0	0,0	0,0	0,0	0,0	328,9	172,3
39 - Suisse	0,6	0,4											1,0	
212 - Tunisie													0,0	
288 - Nigeria													0,0	
412 - Mexique													0,0	
624 - Israël	0,8												0,8	0,7
700 - Indonésie													0,0	
701 - Malaisie													0,0	8,0
720 - Chine (république populaire)	0,2												0,2	
822 - Polynésie française													0,0	1,0
Total pays tiers	1,6	0,4	0,0	0,0	0,0	0,0	0,0	0,0	0,0	0,0	0,0	0,0	2,0	9,7
TOTAL futurs entrants + pays tiers	1,6	0,4	0,0	0,0	0,0	0,0	0,0	0,0	0,0	0,0	0,0	0,0	2,0	9,7
TOTAL général	212,7	118,2	0,0	0,0	0,0	0,0	0,0	0,0	0,0	0,0	0,0	0,0	330,9	182,0

Huile raffinée de palme

Campagne : 2010 2011

Importation : Huile raffinée de palme (Volume : en tonnes)

	Juillet	Août	Septembre	Octobre	Novembre	Décembre	Janvier	Février	Mars	Avril	Mai	Juin	Cumul	Cumul N-1
1 - France	1 532,7	942,4											2 475,1	1 628,4
3 - Pays-Bas	12 986,4	12 380,1											25 366,5	29 923,7
4 - Allemagne	66,4	8,5											74,9	167,5
5 - Italie	414,4	1 725,5											2 139,9	2 071,9
6 - Royaume-Uni	255,7	193,0											448,7	508,8
8 - Danemark	0,6												0,6	
11 - Espagne	995,2	749,7											1 744,9	3 002,5
17 - Belgique	991,0	2 642,3											3 633,3	2 162,1
60 - Pologne													0,0	
61 - République Tchèque													0,0	
63 - Slovaquie													0,0	
64 - Hongrie	1,1												1,1	
Total UE (15)	17 243,5	18 641,5	0,0	0,0	0,0	0,0	0,0	0,0	0,0	0,0	0,0	0,0	35 885,0	39 464,9
TOTAL UE (15) + entrants	17 243,5	18 641,5	0,0	0,0	0,0	0,0	0,0	0,0	0,0	0,0	0,0	0,0	35 885,0	39 464,9
220 - Egypte													0,0	20,6
260 - Guinée	16,2												16,2	
272 - Côte-d'Ivoire													0,0	
276 - Ghana													0,0	
302 - Cameroun													0,0	
400 - Etats-unis d'Amérique													0,0	
480 - Colombie	3,6												3,6	
500 - Equateur													0,0	
508 - Brésil													0,0	
528 - Argentine													0,0	
624 - Israël													0,0	
653 - Yemen (ex Yemen du nord et du sud)													0,0	
690 - Viet-Nam													0,0	
700 - Indonésie	3 917,4	1 043,8											4 961,2	5,0
701 - Malaisie	1 494,4	668,7											2 163,1	359,1
720 - Chine (république populaire)													0,0	
732 - Japon	0,1												0,1	1,3
964 - Guam													0,0	
Total pays tiers	5 431,7	1 712,5	0,0	0,0	0,0	0,0	0,0	0,0	0,0	0,0	0,0	0,0	7 144,2	386,0
TOTAL futurs entrants + pays tiers	5 431,7	1 712,5	0,0	0,0	0,0	0,0	0,0	0,0	0,0	0,0	0,0	0,0	7 144,2	386,0
TOTAL général	22 675,2	20 354,0	0,0	0,0	0,0	0,0	0,0	0,0	0,0	0,0	0,0	0,0	43 029,2	39 850,9

Collectes, sorties et stocks nationaux Au 31 août 2010

Marché des oléoprotéagineux
Octobre 2010

Collectes et stocks nationaux (avec semences)

situation provisoire au 31 août récoltes 2003 à 2010

collectes																
	2003	%	2004	%	2005	%	2006	%	2007	%	2008	%	2009	%	2010	%
colza	2 502 992	68%	2 776 793	65%	3 260 405	85%	3 108 210	82%	3 429 681	101%	3 069 342	69%	3 805 754	85%	3 174 869	79%
tournesol	354 129	10%	13 157	0%	170 764	4%	65 738	2%	18 561	1%	6 607	0%	136 144	3%	35 642	1%
soja	10 519	0%	240	0%	772	0%	436	0%	1 129	0%	777	0%	5 064	0%	648	0%
lin oléagineux	3 730	0%	3 929	0%	11 902	0,3%	18 881	0,5%	13 253	0%	4 793	0%	8 943	0%	12 955	0%
total oléagineux	2 871 370	75%	2 794 119	76%	3 443 842	81%	3 193 266	84%	3 462 624	91%	3 081 519	91%	3 955 903	88%	3 224 114	81%
pois	794 150	21%	783 365	18%	660 211	17%	512 970	13%	256 449	8%	190 997	4%	281 196	6%	585 704	15%
fève	142 829	4%	121 851	3%	165 295	4%	110 338	3%	83 510	2%	127 338	3%	236 905	5%	184 239	15%
lupin	3 742	0%	1 208	0%	2 439	0%	1 756	0%	272	0%	593	0%	2 377	0%	5 432	5%
total protéagineux	940 722	25%	906 424	24%	827 945	19%	625 064	16%	340 231	9%	318 928	9%	520 479	12%	775 375	19%
oléoprotéagineux	3 812 092	100%	3 700 543	100%	4 271 788	100%	3 818 330	100%	3 802 855	100%	3 400 448	100%	4 476 382	100%	3 999 489	100%

unité: tonne

stocks																
	2003	%	2004	%	2005	%	2006	%	2007	%	2008	%	2009	%	2010	%
colza	1 893 215	60%	2 015 266	73%	2 849 043	76%	2 861 159	81%	3 117 547	89%	2 646 203	89%	3 204 422	83%	2 658 602	78%
tournesol	412 486	13%	62 342	2%	184 178	5%	96 923	3%	70 257	2%	33 730	1%	179 118	5%	97 768	3%
soja	25 603	1%	5 879	0%	8 150	0%	17 524	0%	12 540	0%	11 801	0%	12 740	0%	8 819	0%
lin	2 757	0%	2 226	0%	4 705	0,1%	15 237	0,4%	12 063	0,3%	3 122	0%	8 668	0%	8 209	0%
total oléagineux	2 334 060	75%	2 085 712	75%	3 046 075	82%	2 990 843	85%	3 212 407	92%	2 694 855	91%	3 404 948	88%	2 773 398	82%
pois	705 728	23%	591 099	21%	523 023	14%	429 495	12%	202 722	6%	171 441	6%	241 368	6%	448 650	13%
fève	86 632	3%	92 383	3%	160 972	4%	110 818	3%	81 037	2%	110 803	4%	200 229	5%	158 934	5%
lupin	5 541	0%	1 630	0%	3 337	0%	2 511	0%	958	0%	414	0%	2 681	0%	7 317	0%
total protéagineux	797 901	25%	685 111	25%	687 332	18%	542 824	15%	284 717	8%	282 657	9%	444 278	12%	614 901	18%
oléoprotéagineux	3 131 961	100%	2 770 823	100%	3 733 407	100%	3 533 667	100%	3 497 124	100%	2 977 512	100%	3 849 226	100%	3 388 300	100%

unité: tonne

Historique des stocks (2000-2010)

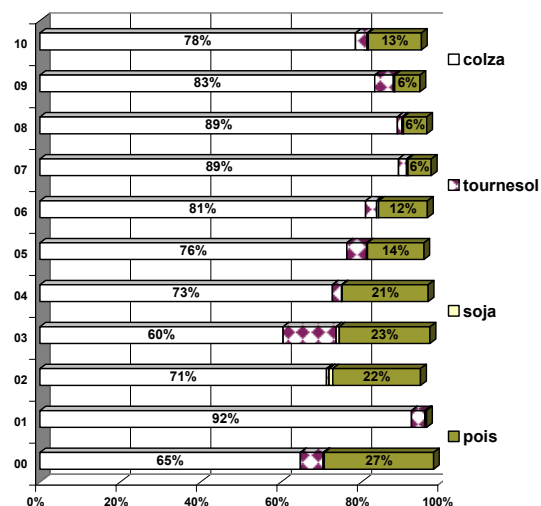

Historique de la collecte (2000-2010)
en 1000 tonnes

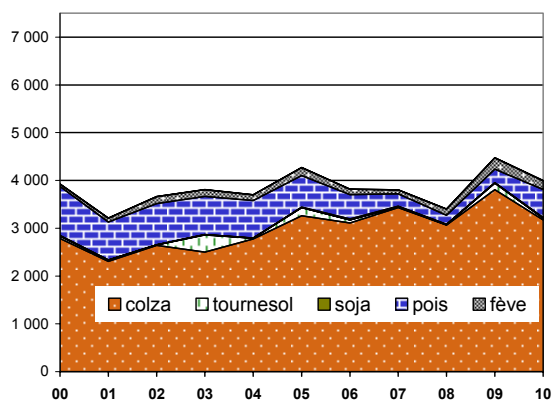

oct-2010

Collecte nationale des oléagineux

situation provisoire au 31 août récolte 2008 à 2010

colza

Mois	collecte			semence			dont bio			total			%
	2008	2009	2010	2008	2009	2010	2008	2009	2010	2008	2009	2010	
juillet	2 620 432	3 270 887	2 432 974	12 743	13 574	7 816	505	260	261	2 633 175	3 284 461	2 440 790	-26%
août	432 587	520 218	732 146	3 581	1 074	1 934	134	98	192	436 168	521 292	734 079	41%
septembre	178 593	141 487		272	52		133	52		178 866	141 538		
octobre	112 700	82 203			57		27	11		112 700	82 260		
novembre	157 500	164 009		690	506		12	57		158 189	164 515		
décembre	82 147	117 157		71	260		1			82 218	117 417		
janvier	101 329	210 270			2 406			5		101 329	212 676		
février	106 581	269 524		1 965	194		131			108 546	269 718		
mars	119 272	219 916		153	1 975		63	102		119 425	221 890		
avril	222 321	164 860		33	10		2			222 354	164 870		
mai	220 381	204 529					1	14		220 381	204 529		
juin	111 100	78 566		4 533				35		115 632	78 566		
total 31/08	3 053 019	3 791 105	3 165 119	16 323	14 648	9 750	639	358	453	3 069 342	3 805 754	3 174 869	-17%
total 30/06	4 464 941	5 443 624	3 165 119	24 041	20 107	9 750	1 008	635	453	4 488 982	5 463 731	3 174 869	-42%

tournesol

Mois	collecte			semence			dont bio			total			%	
	2008	2009	2010	2008	2009	2010	2008	2009	2010	2008	2009	2010		
juillet	533	7 557	3 311		110			143	28		533	7 667	3 311	-57%
août	6 050	127 841	32 229	24	636	102	275	324	8		6 074	128 477	32 331	-75%
septembre	583 745	991 196		2 816	4 227		2 969	6 739			586 561	995 422		
octobre	463 023	141 942		804	1 528		5 455	2 908			463 826	143 469		
novembre	55 533	44 808		129			590	956			55 662	44 808		
décembre	21 288	57 819		1	63		410	285			21 289	57 883		
janvier	22 488	58 160		415	29		178	138			22 903	58 189		
février	42 473	43 778		750	2 437		182	111			43 222	46 215		
mars	33 116	51 364		597	717		390	388			33 713	52 080		
avril	68 434	38 482		51			120	271			68 485	38 482		
mai	60 637	31 285		4			243	357			60 641	31 285		
juin	41 295	23 268		779			242	200			42 074	23 268		
total 31/08	6 583	135 398	35 540	24	746	102	275	467	36	6 607	136 144	35 642	-74%	
total 30/06	1 398 613	1 617 499	35 540	6 368	9 745	102	11 054	12 820	36	1 404 982	1 627 245	35 642	-98%	

Collecte cumulée de colza

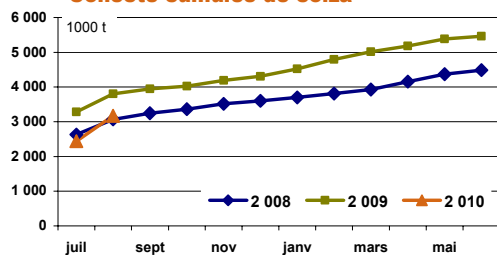

Collecte cumulée de tournesol

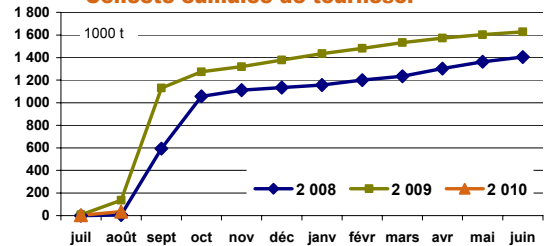

Collecte cumulée de colza bio

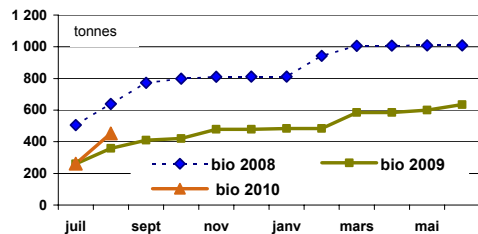

Collecte cumulée de tournesol bio

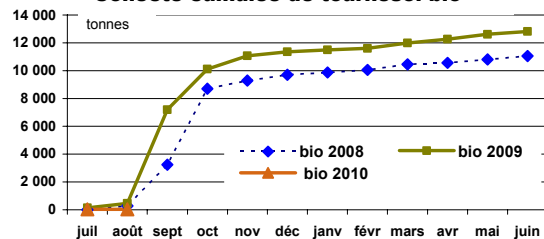

Collecte nationale des oléagineux

situation provisoire au 31 août récolte 2008 à 2010

soja

Mois	collecte			semence			dont bio			total			
	2008	2009	2010	2008	2009	2010	2008	2009	2010	2008	2009	2010	%
juillet	637	667	315				117	15	298	637	667	315	-53%
août	140	3 911	273			60	683	211	117	140	4 397	333	-92%
septembre	12 457	35 959		618	1 458		83	812		13 074	37 417		
octobre	19 886	27 312		820	1 366		2 554	4 573		20 706	28 677		
novembre	4 944	5 070		363	65		1 008	1 724		5 308	5 135		
décembre	2 702	2 828					1 014	640		2 702	2 828		
janvier	1 656	4 932		28			526	142		1 684	4 932		
février	1 526	3 207		15			171	453		1 541	3 207		
mars	1 499	2 237		186	665		255	442		1 685	2 902		
avril	1 289	1 789					256	204		1 289	1 789		
mai	552	1 583					61	522		552	1 583		
juin	1 040	2 244		448	578		116	728		1 488	2 822		
total 31/08	777	4 578	589		485	60	800	227	415	777	5 064	648	-87%
total 30/06	48 327	91 737	589	2 478	4 617	60	6 843	10 466	415	50 805	96 354	648	-99%

lin

Mois	collecte			semence			dont bio			total				total oléagineux (1 000 t)			
	2008	2009	2010	2008	2009	2010	2008	2009	2010	2008	2009	2010	%	2008	2009	2010	%
juillet	2 729	5 147	8 217							2 729	5 147	8 217	60%	2 637	3 298	2 453	-26%
août	2 064	3 450	4 738		346		9	125	47	2 064	3 796	4 738	25%	444	658	771	17%
septembre	2 044	2 300		161			24	9		2 205	2 300			781	1 177		
octobre	1 029	959			162		47			1 029	1 120			598	256		
novembre	459	918		23			3	85		482	918			220	215		
décembre	395	699								395	699			107	179		
janvier	260	398						13		260	398			126	276		
février	289	381								289	381			154	320		
mars	182	709		291	445			3		473	1 153			155	278		
avril	218	497			132		2	24		218	629			292	206		
mai	294	172		261	216		5	0		555	388			282	238		
juin	357	240					7	4		357	240			160	105		
total 31/08	4 793	8 597	12 955		346		9	125	47	4 793	8 943	12 955	45%	3 082	3 956	3 224	-18%
total 30/06	10 321	15 869	12 955	735	1 300		102	263	47	11 056	17 168	12 955	-25%	5 956	7 204	3 224	-55%

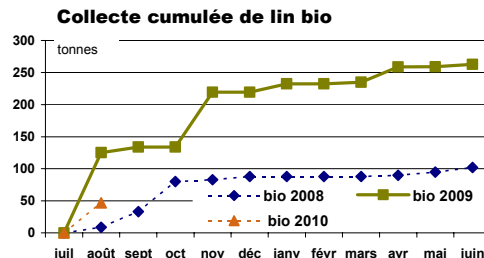
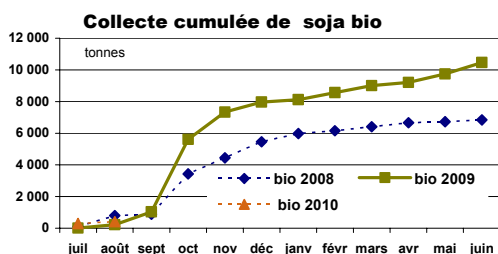
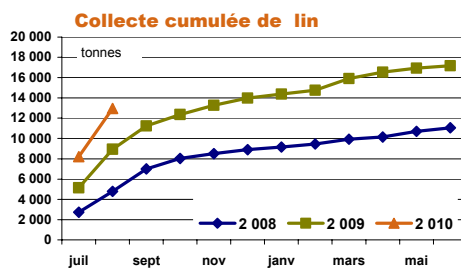
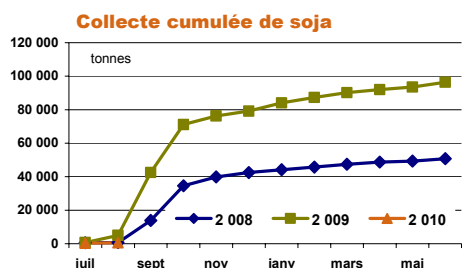

Collecte nationale des protéagineux

situation provisoire au 31 août récolte 2008 à 2010

pois

Mois	collecte			semence			dont bio			total			%
	2008	2009	2010	2008	2009	2010	2008	2009	2010	2008	2009	2010	
juillet	121 875	207 914	467 488	2 631	4 874	8 812	1 231	2 265	2 278	124 505	212 788	476 300	124%
août	65 020	66 264	107 675	1 472	2 144	1 729	480	692	804	66 492	68 408	109 404	60%
septembre	28 209	18 036		889	1 125		221	221		29 098	19 161		
octobre	9 903	9 582		2 293	4 602		250	117		12 196	14 184		
novembre	9 872	12 028		3 599	7 439		173	109		13 471	19 467		
décembre	11 408	14 316		1 332	4 018		219	570		12 740	18 334		
janvier	14 983	17 528		1 709	1 229		268	509		16 692	18 757		
février	18 470	14 539		987	934		332	254		19 457	15 473		
mars	22 093	21 461		359	1 175		192	148		22 452	22 637		
avril	15 104	14 963		67	142		209	273		15 171	15 104		
mai	14 333	10 156			11		223	267		14 333	10 166		
juin	9 616	6 946		1 080			149	305		10 696	6 946		
total 31/08	186 895	274 178	575 163	4 102	7 019	10 541	1 710	2 957	3 083	190 997	281 196	585 704	108%
total 30/06	340 886	413 733	575 163	16 416	27 693	10 541	3 947	5 729	3 083	357 302	441 425	585 704	33%

feves

Mois	collecte			semence			dont bio			total			%
	2008	2009	2010	2008	2009	2010	2008	2009	2010	2008	2009	2010	
juillet	4 479	3 687	15 146	90	25	208	1 951	2 171	3 353	4 569	3 711	15 354	314%
août	121 810	232 130	168 090	960	1 064	796	2 019	1 894	2 289	122 769	233 194	168 886	-28%
septembre	68 819	38 371		376	220		1 483	887		69 195	38 591		
octobre	15 468	9 685		1 577	1 022		557	293		17 046	10 707		
novembre	6 168	9 057		1 643	2 738		666	447		7 810	11 795		
décembre	4 167	9 136		1 223	3 241		499	446		5 390	12 376		
janvier	9 725	9 089		1 487	447		323	204		11 211	9 536		
février	13 773	18 069		659	860		324	327		14 432	18 930		
mars	11 328	16 997		56	421		365	527		11 384	17 418		
avril	5 677	10 957		228	152		322	524		5 905	11 109		
mai	3 058	11 485		1			170	500		3 059	11 485		
juin	7 315	5 865		273	7		339	548		7 588	5 873		
total 31/01	126 289	235 817	183 235	1 050	1 089	1 004	3 970	4 065	5 641	127 338	236 905	184 239	-22%
total 30/06	271 786	374 527	183 235	8 572	10 197	1 004	9 018	8 768	5 641	280 358	384 724	184 239	-52%

lupin

Mois	collecte			semence			dont bio			total			total protéagineux				
	2008	2009	2010	2008	2009	2010	2008	2009	2010	2008	2009	2010	%	2008	2009	2010	%
juillet	371	270	499						14	371	270	499	85%	129	217	492	127%
août	223	2 058	4 844		49	89	17	9	14	223	2 107	4 933		189	304	283	-7%
septembre	717	630			62		13	30		717	692			99	58		
octobre	31	57		14			4			45	57			29	25		
novembre	27	355			11		23	19		27	366			21	32		
décembre	47				1					47	1			18	31		
janvier	10	4			93		12	1		10	96			28	28		
février	24	6		6			6	2		30	6			34	34		
mars	14	32								14	32			34	40		
avril	26									26				21	26		
mai	4									4				17	22		
juin	12	30						12		12	30			18	13		
total 31/08	593	2 328	5 343		49	89	17	9	28	593	2 377	5 432	128%	319	520	775	49%
total 31/06	1 506	3 442	5 343	20	215	89	74	73	28	1 526	3 657	5 432	49%	639	830	775	-7%

Collecte cumulée de pois

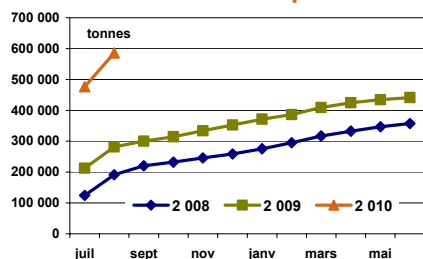

Collecte cumulée de pois bio

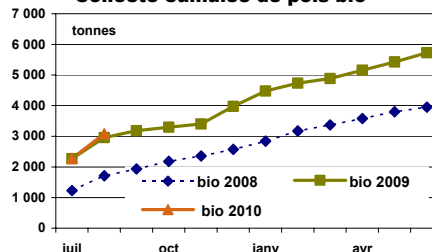

oct-10

Stocks nationaux des oléagineux

situation provisoire au 31 août récolte 2008 à 2010

colza

Mois	collecte			semence			dont bio			total			%
	2008	2009	2010	2008	2009	2010	2008	2009	2010	2008	2009	2010	
juillet	2 515 772	3 072 571	2 239 588	12 872	18 465	17 500	636	387	375	2 528 644	3 091 037	2 257 088	-27%
août	2 634 477	3 188 606	2 645 391	11 726	15 816	13 212	715	318	351	2 646 203	3 204 422	2 658 602	-17%
septembre	2 417 197	2 926 653		10 120	14 728		623	302		2 427 318	2 941 382		
octobre	2 132 246	2 629 763		10 120	14 664		558	302		2 142 365	2 644 427		
novembre	1 998 090	2 411 581		10 219	13 566		521	319		2 008 309	2 425 146		
décembre	1 726 659	2 158 909		8 475	13 616		479	311		1 735 134	2 172 525		
janvier	1 424 403	1 897 611		7 907	16 017		442	284		1 432 310	1 913 628		
février	1 131 632	1 694 392		9 851	15 755		402	262		1 141 483	1 710 146		
mars	887 628	1 332 568		10 002	14 637		412	201		897 630	1 347 205		
avril	661 158	940 228		10 012	14 478		404	201		671 170	954 707		
mai	486 624	607 748		9 866	14 185		392	209		496 489	621 933		
juin	197 309	243 056		10 617	12 175		151	148		207 926	255 231		

tournesol

Mois	collecte			semence			dont bio			total			%
	2008	2009	2010	2008	2009	2010	2008	2009	2010	2008	2009	2010	
juillet	45 805	105 473	122 534	1 193	1 703	2 157	1 294	2 600	2 358	46 998	107 175	124 691	16%
août	32 478	176 894	95 564	1 252	2 224	2 204	1 184	2 556	1 672	33 730	179 118	97 768	-45%
septembre	521 659	924 724		3 581	5 779		3 076	7 827		525 240	930 503		
octobre	802 085	1 015 647		4 078	5 497		6 893	9 227		806 163	1 021 144		
novembre	768 611	959 428		3 420	4 751		6 491	8 629		772 031	964 179		
décembre	692 263	921 943		3 016	4 126		5 917	8 084		695 278	926 069		
janvier	578 446	837 548		2 728	3 309		5 205	7 364		581 174	840 857		
février	517 152	726 862		2 372	4 509		4 999	6 271		519 525	731 371		
mars	442 114	602 190		2 792	3 532		4 743	5 440		444 905	605 723		
avril	387 775	492 109		2 808	3 425		4 193	4 485		390 583	495 534		
mai	317 956	365 672		2 671	3 104		3 832	4 023		320 626	368 776		
juin	187 106	186 809		1 706	2 159		2 903	2 912		188 812	188 968		

Stocks collecte : récolte 2009

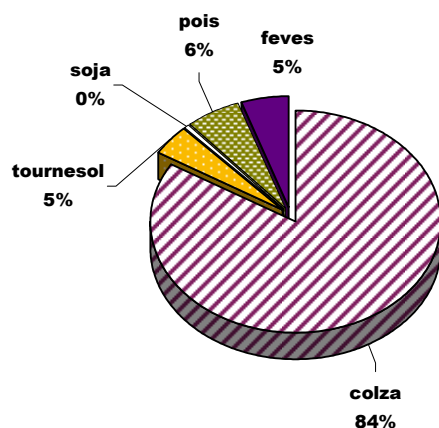

Stocks collecte : récolte 2010

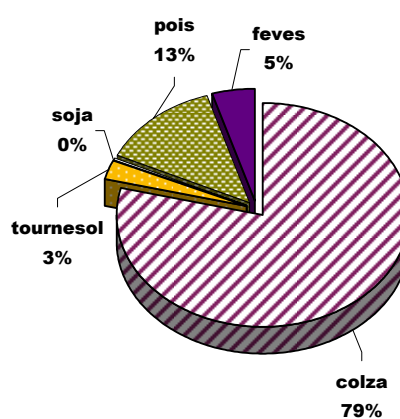

Stocks nationaux des oléagineux

situation provisoire au 31 août récolte 2008 à 2010

soja

Mois	collecte			semence			dont bio			total			
	2008	2009	2010	2008	2009	2010	2008	2009	2010	2008	2009	2010	%
juillet	13 294	12 346	10 879	1 873	390	788	1 155	1 578	1 961	15 167	12 736	11 667	-8%
août	10 035	11 864	8 130	1 767	876	689	882	1 403	1 334	11 801	12 740	8 819	-31%
septembre	18 656	40 148		2 319	2 218		702	1 588		20 975	42 366		
octobre	35 716	61 488		3 096	3 574		2 169	4 380		38 812	65 063		
novembre	36 268	53 451		3 270	3 338		2 540	3 811		39 537	56 789		
décembre	36 144	47 786		3 230	3 327		3 152	4 291		39 374	51 112		
janvier	33 552	43 491		3 235	2 086		3 094	4 085		36 787	45 578		
février	30 468	37 602		3 216	2 824		3 008	3 995		33 684	40 425		
mars	27 798	31 417		2 584	2 176		2 910	3 494		30 382	33 593		
avril	25 354	25 705		2 137	1 423		2 657	2 877		27 491	27 129		
mai	21 070	19 612		1 913	984		2 370	2 619		22 983	20 596		
juin	16 069	13 779		391	790		1 765	2 239		16 460	14 569		

lin

Mois	collecte			semence			dont bio			total				total oléagineux			
	2008	2009	2010	2008	2009	2010	2008	2009	2010	2008	2009	2010	%	2008	2009	2010	%
juillet	2 176	5 172	6 961	258	610	413	12	38	72	2 434	5 783	7 374	28%	2 593	3 217	2 401	####
août	2 887	7 712	7 887	234	956	323	19	161	118	3 122	8 668	8 209	-5%	2 695	3 405	2 773	####
septembre	3 201	7 699		205	677		40	166		3 405	8 376			2 977	3 923		
octobre	3 022	6 496		199	681		79	161		3 222	7 177			2 991	3 738		
novembre	2 858	5 405		208	681		76	217		3 066	6 086			2 823	3 452		
décembre	2 534	4 803		205	680		67	167		2 739	5 482			2 473	3 155		
janvier	2 525	4 354		205	680		64	169		2 730	5 033			2 053	2 805		
février	2 216	3 425		417	659		54	133		2 633	4 084			1 697	2 486		
mars	2 094	2 551		399	604		47	98		2 492	3 155			1 375	1 990		
avril	1 768	1 936		361	643		47	107		2 129	2 579			1 091	1 480		
mai	1 539	1 390		620	830		48	93		2 159	2 221			842	1 014		
juin	511	449		610	413		41	77		1 121	862			414	460		

Stocks collecte bio : récolte 2009

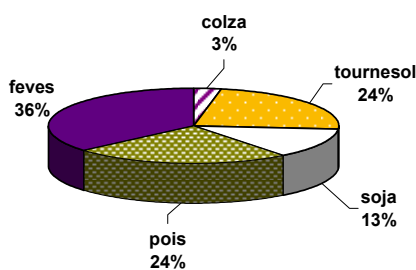

Stocks collecte bio : récolte 2010

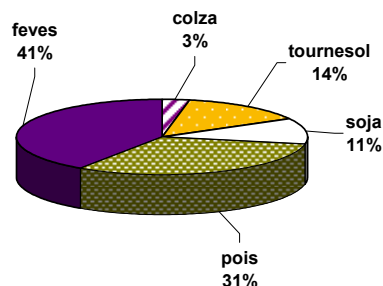

Stocks nationaux des protéagineux

situation provisoire au 31 août récolte 2008 à 2010

pois

Mois	collecte			semence			dont bio			total			
	2008	2009	2010	2008	2009	2010	2008	2009	2010	2008	2009	2010	%
juillet	135 122	217 288	448 938	5 318	6 482	9 089	1 041	2 242	3 475	140 439	223 770	458 027	105%
août	165 059	233 638	440 678	6 381	7 730	7 972	1 249	2 615	3 748	171 441	241 368	448 650	86%
septembre	159 729	216 900		6 773	8 262		1 148	2 405		166 502	225 162		
octobre	140 990	183 037		7 939	11 147		1 161	2 210		148 929	194 183		
novembre	126 550	163 934		10 517	15 307		1 167	2 016		137 067	179 242		
décembre	115 737	147 142		10 391	14 883		1 140	2 237		126 128	162 025		
janvier	101 989	134 463		8 578	10 653		1 108	2 347		110 567	145 116		
février	93 805	114 716		4 914	6 217		1 038	1 705		98 719	120 933		
mars	91 517	95 815		3 974	4 860		904	1 166		95 491	100 676		
avril	79 291	74 639		3 444	4 200		700	1 302		82 735	78 839		
mai	64 959	51 918		2 517	3 362		782	1 382		67 476	55 280		
juin	39 941	30 048		1 967	1 385		619	1 500		41 908	31 433		

feves

Mois	collecte			semence			dont bio			total			
	2008	2009	2010	2008	2009	2010	2008	2009	2010	2008	2009	2010	%
juillet	10 385	16 892	35 347	1 050	1 724	1 302	1 599	3 200	4 120	11 436	18 615	36 649	97%
août	108 933	197 640	156 968	1 870	2 589	1 966	3 127	3 963	4 860	110 803	200 229	158 934	-21%
septembre	136 405	185 637		2 117	2 643		3 740	4 424		138 522	188 279		
octobre	126 495	165 484		3 600	3 630		3 554	4 260		130 095	169 113		
novembre	114 897	141 967		4 673	6 319		3 630	3 968		119 570	148 286		
décembre	94 599	137 917		5 414	7 906		3 465	3 437		100 013	145 823		
janvier	70 520	126 374		4 478	5 778		3 384	2 832		74 997	132 152		
février	56 011	128 074		3 695	4 371		3 128	2 531		59 706	132 446		
mars	40 960	122 988		3 394	4 037		2 967	2 518		44 354	127 026		
avril	31 392	106 458		2 484	3 657		2 708	2 448		33 876	110 115		
mai	26 904	70 615		2 285	2 370		2 509	2 239		29 189	72 985		
juin	15 736	39 746		1 774	1 298		2 078	2 033		17 510	41 044		

lupin

Mois	collecte			semence			dont bio			total				total oléagineux			
	2008	2009	2010	2008	2009	2010	2008	2009	2010	2008	2009	2010	%	07	08	09	%
juillet	272	618	2 515	108	72	22	36	4	18	380	689	2 537	268%	152	243	497	105%
août	306	2 571	7 207	108	111	111	36	13	31	414	2 681	7 317	173%	283	444	615	38%
septembre	1 024	3 042		102	168		35	42		1 126	3 210			306	417		
octobre	985	2 918		116	143		25	14		1 100	3 061			280	366		
novembre	974	2 780		116	154		48	24		1 089	2 934			258	330		
décembre	962	2 709		92	153		48	24		1 054	2 862			227	311		
janvier	889	2 574		90	111		48	19		979	2 686			187	280		
février	833	2 484		83	87		28	16		916	2 571			159	256		
mars	727	2 411		78	70		27	13		805	2 481			141	230		
avril	612	2 328		72	70		5	4		684	2 398			117	191		
mai	534	2 180		72	70		5	4		606	2 250			97	131		
juin	415	2 082		72	22		4	15		487	2 103			60	75		

Stocks semences : récolte 2009

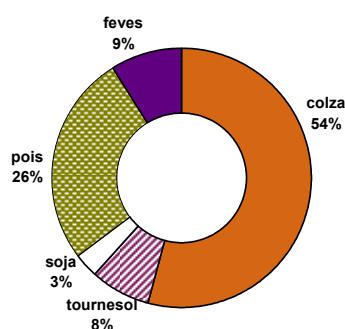

Stocks semences : récolte 2010

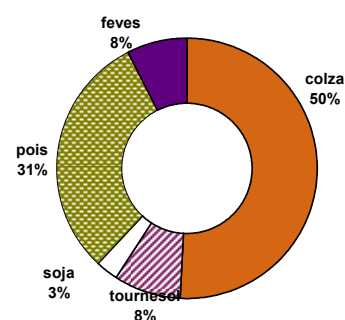

Commercialisation nationale des oléagineux

situation provisoire au 31 août récolte 2008 à 2010

colza

tournesol

mois	collecte		semence		dont bio		total			collecte		semence		dont bio		total		
	2009	2010	2009	2010	2009	2010	2009	2010	%	2009	2010	2009	2010	2009	2010	2009	2010	%
juillet	425 170	473 754	5 058	2 175		25	430 228	475 929	11%	89 620	73 483	113	2	392	591	89 733	73 485	-18%
août	392 905	315 779	3 662	3 301	130	169	396 566	319 081	-20%	58 608	65 940	114	111	368	690	58 721	66 051	12%
septembre	414 017		1 088		79		415 105			167 844		738		766		168 581		
octobre	385 515		120		10		385 635			151 894		1 754		842		153 647		
novembre	396 453		1 666		40		398 119			112 709		713		1 330		113 422		
décembre	382 030		220		8		382 250			100 514		886		825		101 399		
janvier	490 451		5		27		490 455			144 014		389		878		144 403		
février	494 703		262		22		494 965			158 448		1 719		1 282		160 166		
mars	605 604		3 092		163		608 696			184 581		1 394		1 189		185 975		
avril	585 957		169				586 126			154 011		108		1 195		154 118		
mai	560 974		293				561 267			164 545		320		920		164 865		
juin	458 100		2 042		91		460 142			217 519		951		1 271		218 470		
total 31/08	3 922 905	3 157 779	3 662	3 301	130	169	3 965 566	3 190 081	-20%	58 608	65 940	114	111	368	690	58 721	66 051	12%
dont union	1 301 493	1 378 819	46	56			1 301 539	1 378 875	-89%	408 397	38 117	213	56			408 610	38 173	-91%
total 30/06	5 591 877	789 534	17 677	5 476	572	194	5 609 554	795 009	-86%	1 704 304	139 424	9 197	113	11 258	1 281	1 713 501	139 537	-92%

soja

lin oléagineux

mois	collecte		semence		dont bio		total			collecte		semence		dont bio		total			total oléagineux			
	2009	2010	2009	2010	2009	2010	2009	2010	%	2009	2010	2009	2010	2009	2010	2009	2010	%	2009	2010	%	
juillet	3 715	3 316		1	2	202	582	3 716	3 317	-11%	493	2 617			3	5	493	2 617	431%	524	555	6%
août	4 434	2 729				386	744	4 434	2 729	-38%	1 666	4 792			3	2	1 666	4 792	188%	461	393	-15%
septembre	6 715					631		6 715			2 527				4		2 527			593		
octobre	11 227		29			614		11 256			2 187		158		5		2 345			553		
novembre	13 818		331			2 422		14 150			2 000				30		2 000			528		
décembre	9 326					429		9 326			1 410		1		50		1 411			494		
janvier	9 587					624		9 587			944				11		944			645		
février	9 718		374			524		10 092			1 142		21		36		1 162			666		
mars	8 736		1 287			887		10 022			1 609		499		37		2 108			807		
avril	7 590		756			792		8 345			1 112		113		14		1 225			750		
mai	7 450		646			445		8 096			738		28		14		766			735		
juin	9 335		905			1 168		10 241			1 213		363		20		1 576			690		
total 31/08	4 434	2 729				386	744	4 434	2 729	-38%	1 666	4 792			3	2	1 666	4 792	188%	4 465	948	-79%
dont union	27 767	1 440					27 767	1 440			1 895	929					1 895	929				
total 30/06	101 650	6 045	4 329	2	9 122	1 326	105 980	6 046	-94%	17 041	7 409	1 183	226	7	18 223	7 409	7 447	948	-87%			

unité : tonne

total (1) = collecte + semence

unité : 1000 t

Colza : commercialisation cumulée

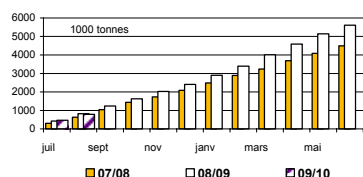

Soja : commercialisation cumulée

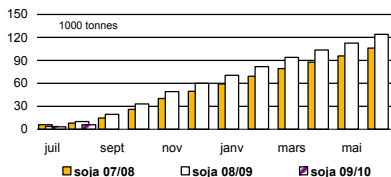

Tournesol : commercialisation cumulée

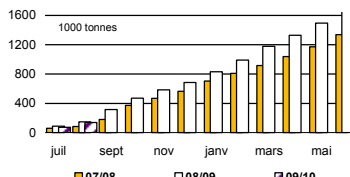

Colza bio : commercialisation cumulée

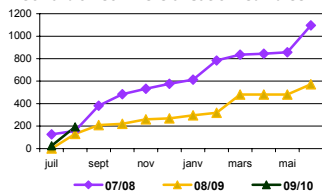

Soja bio : commercialisation cumulée

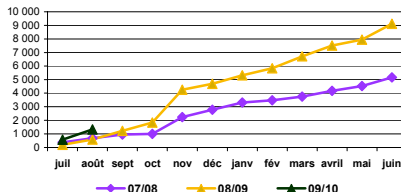

Tournesol bio : commercialisation cumulée

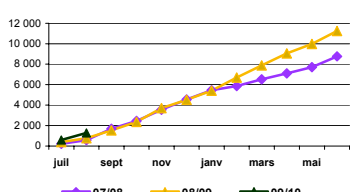

Commercialisation nationale des protéagineux

situation provisoire au 31 août récolte 2008 à 2010

pois

féverole

mois	collecte		semence		dont bio		total			collecte		semence		dont bio		total		
	2009	2010	2009	2010	2009	2010	2009	2010	%	2009	2010	2009	2010	2009	2010	2009	2010	%
juillet	30 150	49 490	391	2 023	526	240	30 541	51 513	69%	4 888	25 024	75	219	684	466	4 963	25 243	409%
août	47 414	108 876	960	843	302	366	48 374	109 719	127%	52 686	36 298	303	78	1 160	1 193	52 990	36 376	-31%
septembre	31 806		572		419		32 377			48 527		166		426		48 693		
octobre	39 392		1 168		312		40 560			26 338		100		431		26 438		
novembre	27 558		2 203		305		29 761			31 191		114		761		31 305		
décembre	30 141		5 301		213		35 442			13 018		1 672		979		14 691		
janvier	28 954		6 181		405		35 135			21 746		2 670		835		24 416		
février	33 925		5 355		834		39 280			15 733		2 193		613		17 926		
mars	39 010		2 575		714		41 585			20 875		703		522		21 577		
avril	37 045		659		137		37 703			29 452		487		585		29 938		
mai	33 749		840		188		34 589			53 335		835		811		54 170		
juin	31 502		1 930		233		33 432			38 121		996		787		39 117		
total 31/08	47 414	108 876	960	843	302	366	48 374	109 719	127%	52 686	36 298	303	78	1 160	1 193	52 990	36 376	-31%
dont union	58 870	11 892					58 870	11 892	-80%	9 443	1 292			9 443	1 292	9 443	1 292	-86%
total 30/06	410 646	158 366	28 133	2 866	4 588	605	438 779	161 232	-63%	355 910	61 322	10 313	297	8 594	1 659	366 223	61 619	-83%

lupin

mois	collecte		semence		dont bio		total			total protéagineux			
	2009	2010	2009	2010	2009	2010	2009	2010	%	2009	2010	%	
juillet			12					12			35 504	76 768	116%
août			63	10			10	63	524%		101 374	146 157	44%
septembre	33			5		0		38			81 108		
octobre	25			25				49			67 046		
novembre	355					8		355			61 421		
décembre											50 133		
janvier	7		134		7			141			58 692		
février	7		26		6			33			57 238		
mars	34		17		2			52			63 214		
avril	14				4			14			67 656		
mai	16				0			16			88 775		
juin	27				0			75			72 624		
total 31/08			63	10			10	63	524%		513 516	222 925	-57%
dont union											68 313	13 184	-81%
total 30/06	518	75	265		28	12	783	75	-90%		805 784	222 925	-72%

unité : tonne

total (1) = collecte + semence

Pois : commercialisation cumulée

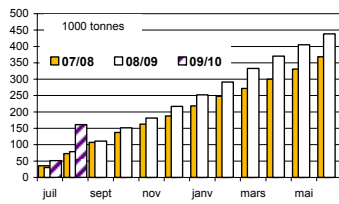

Lupin : commercialisation cumulée

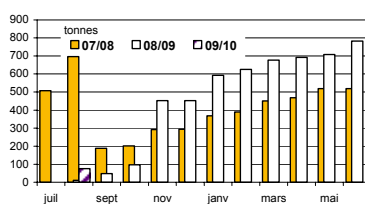

Féverole : commercialisation cumulée

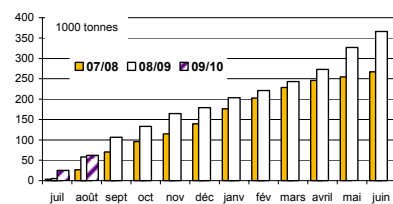

Pois bio : commercialisation cumulée

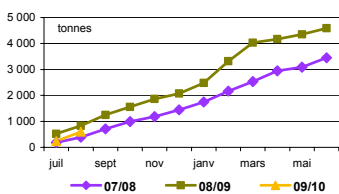

Lupin bio : commercialisation cumulée

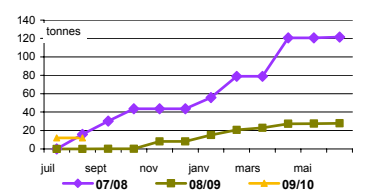

Féverole bio : commercialisation cumulée

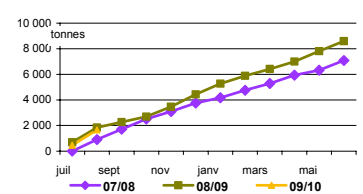

Stocks de dépôt nationaux

situation provisoire au 31 août récolte 2008 à 2010

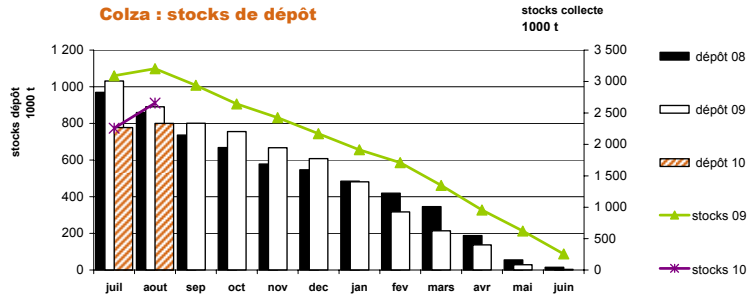

mois	colza				tournesol				soja				lin oléagineux				cumul oléagineux			
	2 008	2009	2010	%	2 008	2009	2010	%	2 008	2009	2010	%	2 008	2009	2010	%	2 008	2009	2010	%
juillet	969 269	1 031 812	777 888	-25%	982	7 467	2 129	-71%	25	212	331	56%	302	419	703	68%	970 577	1 039 911	781 051	-25%
août	859 021	890 794	800 283	-10%	2 131	31 731	7 489	-76%	25	619	316	-49%	311	572	994	74%	861 487	923 715	809 083	-12%
septembre	736 130	800 633			175 443	240 804			1 987	4 487			168	434			913 727	1 046 359		
octobre	668 410	755 509			245 998	225 495			4 301	8 596			83	227			918 791	989 827		
novembre	578 574	667 638			221 361	192 240			2 681	7 891			38	193			802 653	867 961		
décembre	547 622	608 125			212 345	153 437			2 347	7 580			13	63			762 326	769 205		
janvier	485 129	481 787			195 212	115 567			1 952	3 861			7	4			682 300	601 218		
février	419 784	317 795			155 073	89 215			1 385	2 765			7	34			576 249	409 809		
mars	346 335	213 969			132 059	54 398			1 057	2 164			7	31			479 458	270 562		
avril	187 676	136 746			75 380	28 588			720	1 192			7	19			263 783	166 545		
mai	55 838	28 769			30 431	11 922			610	1 156			3	16			86 882	41 862		
juin	14 638	3 863			9 352	2 581			212	385			3				24 205	6 829		

mois	pois				féverole				lupin doux				cumul protéagineux			
	2 008	2009	2010	%	2 008	2009	2010	%	2 008	2009	2010	%	2 008	2009	2010	%
juillet	56 654	60 493	140 610	132%	367	1 093	3 569	227%		4			57 021	61 590	144 178	134%
août	75 743	64 648	131 894	104%	10 822	43 225	29 922	-31%	26	25	92	263%	86 591	107 898	161 908	50%
septembre	64 525	54 555			22 986	30 029			31	8			87 542	84 593		
octobre	57 608	50 045			16 735	25 563			31	8			74 373	75 615		
novembre	53 300	44 907			14 734	22 952			31	8			68 065	67 867		
décembre	47 962	37 676			13 520	20 185			31	8			61 513	57 869		
janvier	40 726	27 907			10 667	16 868			31	8			51 424	44 782		
février	31 591	22 337			7 499	14 242			31	1			39 121	36 580		
mars	18 136	13 286			3 434	10 055			29	1			21 600	23 342		
avril	12 009	6 941			2 243	7 259			5				14 258	14 200		
mai	3 981	2 902			1 243	3 088			5				5 229	5 989		
juin	945	359			422	473			4				1 371	831		

unité : tonne

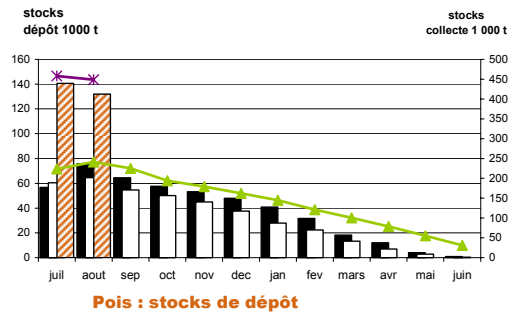
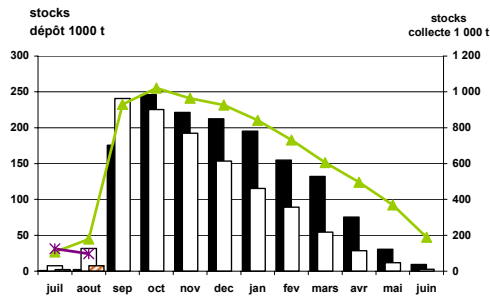

oct-2010

Collectes, sorties et stocks régionaux Au 31 août 2010

Marché des oléoprotéagineux
Octobre 2010

Evolution régionale des mises en œuvre et des stocks des fabricants d'aliments du bétail

situation provisoire au 31 août campagnes 2005/06 à 2010/11

Oléoprotéagineux

	nombre FAB			cumul des incorporations							stocks						
	09/10	10/11	%	05/06	06/07	07/08	08/09	09/10	10/11	%	05/06	06/07	07/08	08/09	09/10	10/11	%
Ile-de-France	1	1		211	131			-21			28	29	30	34	51	2	-96%
Champagne-Ardenne	6	5	-17%	2 073	2 071	1 294	1 313	625	312	-50%	159	115	71	171	43	106	146%
Picardie	10	6	-40%	878	822	371	263	21	4	-81%	145	53	20	65	7	1	
Haute-Normandie	5	4	-20%	465	248	130	148	203	120	-41%	41	229	140	163	44	170	286%
Centre	12	10	-17%	4 420	4 260	2 667	1 529	1 819	659	-64%	377	427	354	170	268	186	-31%
Basse-Normandie	9	8	-11%	2 917	1 987	1 121	1 261	890	1 150	29%	328	562	294	168	253	366	45%
Bourgogne	20	18	-10%	4 200	2 212	1 338	863	543	341	-37%	472	515	333	163	85	121	43%
Nord-Pas-de-Calais	16	15	-6%	6 858	3 672	1 846	1 573	638	351	-45%	1 210	600	319	211	63	71	13%
Lorraine	9	9		658	486	324	126	50	275	448%	215	159	254	24	67	53	-20%
Alsace	8	8		135	104	70					9	111	22			1	
Franche-Comté	13	12	-8%		8			12	2	-83%							
Pays de la Loire	52	51	-2%	38 959	28 112	18 315	16 677	16 721	13 465	-19%	5 364	3 698	1 835	2 637	2 384	2 882	21%
Bretagne	58	53	-9%	101 973	65 191	36 007	31 555	43 802	43 136	-2%	22 119	29 247	14 715	10 012	10 561	11 038	5%
Poitou-Charentes	19	19		10 155	5 590	4 734	4 160	4 731	19 636	315%	2 017	2 167	1 524	1 331	1 123	1 652	47%
Aquitaine	15	15		5 327	5 514	3 648	2 494	1 081	1 304	21%	589	400	336	316	188	396	111%
Midi-Pyrénées	24	19	-21%	7 333	6 655	2 802	1 569	753	168	-78%	868	715	919	1 362	1 199	1 009	-16%
Limousin	18	19	6%	793	449						76	84					
Rhône- Alpes	31	31		9 842	7 398	5 051	4 137	3 521	3 131	-11%	1 099	1 603	642	581	572	875	53%
Auvergne	25	23	-8%	5 975	3 793	2 592	751	848	960	13%	756	568	334	416	443	282	-36%
Languedoc-Roussillon	5	5		1 656	1 451	1 307	807	822	374	-54%	372	265	342	337	122	112	-8%
PACA	5	5		106	87	90	161	153	168	10%	148	40	31	68	77	93	20%
autres (*)																	
total FRANCE	361	336	-7%	204 930	140 242	83 706	69 387	77 211	85 555	11%	36 392	41 588	22 515	18 230	17 549	19 416	-19%

(*) départements non précisés

unité : tonne

Graines mises en œuvre par production

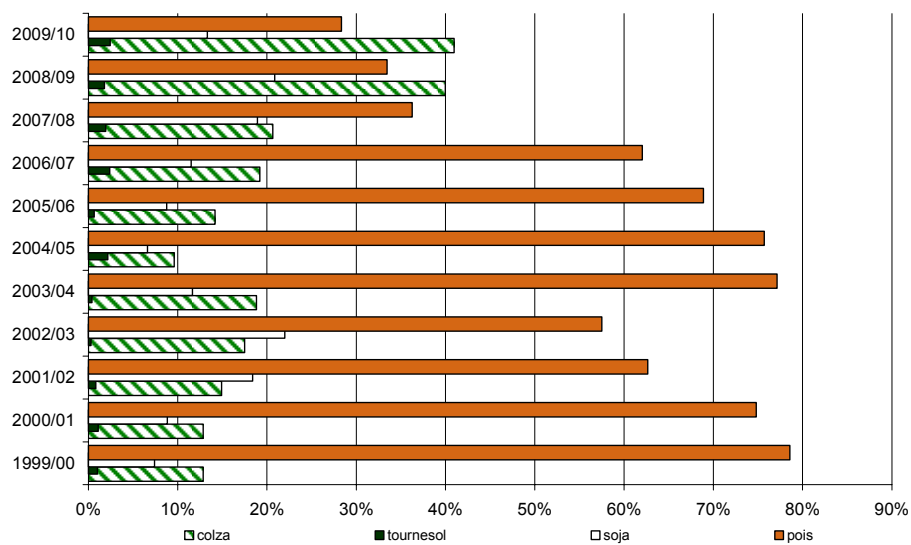

colza

Evolution régionale des mises en œuvre et des stocks des FAB

	cumul des incorporations							stocks						
	05/06	06/07	07/08	08/09	09/10	10/11	%	05/06	06/07	07/08	08/09	09/10	10/11	%
Champagne-Ardenne					7			1						
Centre	885	1 458	1 076	909	1 399	312	-78%	36	58	42	28	104	18	-82%
Basse-Normandie										24			199	
Bourgogne	580	405	184	199	308	265	-14%	50	48	45	20	64	58	-10%
Nord-Pas-de-Calais	1 094	234	129	3	4		-100%	369	137	73				
Lorraine						217								
Franche-Comté		8												
Pays de la Loire	7 916	5 378	6 236	5 769	6 703	4 540	-32%	733	814	878	975	633	914	44%
Bretagne	22 178	18 534	21 024	18 018	24 662	16 141	-35%	9 556	18 322	10 050	7 498	7 140	5 452	-24%
Poitou-Charentes	3 883	1 487	3 169	2 338	3 339	1 798	-46%	1 207	679	615	771	714	360	-50%
Aquitaine	588	431	410	446	385	70	-82%	48	91	37	93	68	27	-60%
Midi-Pyrénées	4	57	177							172	847	856	856	
Limousin	5	3						4	7					
Rhône-Alpes	1 111	308	538	374	558	185	-67%	54	83	32	10	30	58	94%
Auvergne	752	537	346	117	184	179	-3%	161	85	59	310	355	151	-57%
Languedoc-Roussillon	360	135	188	252	354	54	-85%	46	28	23	24	41	29	-29%
P.A.C.A.														
autres régions (*)														
total FRANCE	39 357	28 975	33 478	28 425	37 903	23 761	-37%	12 265	20 352	12 050	10 574	10 004	8 122	-19%

unité : tonne

(*) départements non précisés

tournesol

Evolution régionale des mises en œuvre et des stocks des FAB

	cumul des incorporations							stocks						
	05/06	06/07	07/08	08/09	09/10	10/11	%	05/06	06/07	07/08	08/09	09/10	10/11	%
Centre	10	5	3	45	195	149	-23%	36	30	27	10	59	85	43%
Basse-Normandie														
Bourgogne	44	28	14					1	6					
Nord-Pas-de-Calais	1													
Franche-Comté														
Pays de la Loire	314	628	294	63	659	156	-76%	58	53	55		42	13	-70%
Bretagne	325	1 409	729	479	578	866	50%	91	13	13		8	60	632%
Poitou-Charentes	628	1 273	563	667	446	136	-69%	44	256	72	13	49	23	-53%
Aquitaine	4	1												
Midi-Pyrénées	10	1	0					1	1	0	64			
Rhône-Alpes					13	25	102%			1	0	0		-100%
Auvergne	1													
P.A.C.A.	17	9	14	0	1	0	-33%	15	9	10			2	
autres régions (*)														
total FRANCE	1 353	3 354	1 618	1 254	1 891	1 334	-29%	245	367	179	88	158	182	15%

unité : tonne

(*) départements non précisés

soja

Evolution régionale des mises en œuvre et des stocks des FAB

	cumul des incorporations							stocks						
	05/06	06/07	07/08	08/09	09/10	10/11	%	05/06	06/07	07/08	08/09	09/10	10/11	%
Ile-de-France														
Champagne-Ardenne	816	1 107	695	1 103	618	295	-52%	23	44	52	43	43	56	29%
Picardie	5	10	12	13	2		-100%	3	1	3	4			
Haute-Normandie	55	39	33	17	35	29	-17%	13	22	24	16	30	35	17%
Centre	6		40	1				5			1			
Basse-Normandie														
Bourgogne														
Nord-Pas-de-Calais	954	636	628	653	372	256	-31%	99	47	70	42	37	44	17%
Pays de la Loire	6 547	6 287	7 566	7 201	5 357	3 559	-34%	692	338	279	1 008	988	598	-39%
Bretagne	4 861	2 883	2 635	1 767	2 035	1 629	-20%	1 037	601	1 174	771	324	368	14%
Poitou-Charentes	377	4		1	2	3	36%	80	0		1	1		-100%
Aquitaine	1 788	2 428	2 273	1 667	180	11	-94%	123	74	116	100	60	2	-97%
Midi-Pyrénées	4	10	4	3	1		-100%	4	2	10	8	4		-100%
Limousin	2	3						2	2					
Rhône-Alpes	2 475	2 664	1 912	1 974	1 605	1 539	-4%	143	364	160	166	203	538	166%
Auvergne	93	81	49	63	22		-100%	4	24	24	16			
Languedoc-Roussillon														
P.A.C.A.				19	61	56	-8%					28	5	-82%
total FRANCE	17 981	16 151	15 848	14 481	10 289	7 378	-28%	2 227	1 518	1 912	2 176	1 717	1 645	-4%

unité : tonne

(*) départements non précisés

lin

Evolution régionale des mises en œuvre et des stocks des FAB

unité : tonne	cumul des incorporations							stocks						
	05/06	06/07	07/08	08/09	09/10	10/11	%	05/06	06/07	07/08	08/09	09/10	10/11	%
Centre	76			27			-100%							
Lorraine	44	63	63					26	6	60				
Bretagne														
Poitou-Charentes	27	26	17		10	9		15	228	175	69	27	18	-33%
Aquitaine	142	253	189	75			-100%	33	44	69	71	14		-100%
Midi-Pyrénées														
total FRANCE	289	341	269	102	10	9	-10%	73	277	304	140	41	18	-55%

(*) départements non précisés

pois

Evolution régionale des mises en œuvre et des stocks des FAB

	cumul des incorporations							stocks						
	05/06	06/07	07/08	08/09	09/10	10/11	%	05/06	06/07	07/08	08/09	09/10	10/11	%
Ile-de-France	211	131				-21		28	29	30	34	51	2	-96%
Champagne-Ardenne	1 199	964	598	210		17	-100%	78	71	19	128		50	
Picardie	873	812	359	250	19	4	-92%	141	53	18	61	7	1	-87%
Haute-Normandie	410	209	97	131	168	91	29%	28	207	116	147	14	135	864%
Centre	3 275	2 650	1 400	534	159	156	-70%	297	316	250	131	86	52	-39%
Basse Normandie	2 917	1 980	1 119	1 248	887	1 147	-29%	328	549	269	161	248	151	-39%
Bourgogne	3 575	1 779	1 140	664	236	77	-65%	421	461	288	144	21	64	206%
Nord-Pas-de-Calais	4 588	2 183	1 034	894	27	43	-97%	742	386	176	169	18	27	52%
Lorraine	614	423	261	126	45	45	-64%	189	153	194	24	67	34	-49%
Alsace	135	104	70					9	111	22				
Franche-Comté					12	2								
Pays de la Loire	23 872	15 437	3 947	3 356	3 472	4 909	3%	3 736	2 392	598	531	640	1 291	102%
Bretagne	71 345	39 793	10 545	10 251	12 836	19 739	25%	10 695	9 922	3 293	1 110	2 287	4 937	116%
Poitou-Charentes	5 240	2 776	985	1 154	933	1 497	-19%	671	1 004	662	478	333	389	17%
Aquitaine	2 802	2 380	745	239	430	164	80%	386	152	106	43	39	108	177%
Midi-Pyrénées	7 304	6 569	2 620	1 561	752	168	-52%	829	681	704	438	340	153	-55%
Limousin	786	443						70	75					
Rhône-Alpes	5 699	3 988	2 165	1 457	987	1 159	-32%	587	982	303	313	243	235	-3%
Auvergne	4 966	3 003	2 067	441	369	650	-16%	569	442	216	73	76	126	65%
Languedoc-Roussillon	1 296	1 316	1 119	555	468	320	-16%	326	237	319	313	81	83	3%
P.A.C.A.	88	78	76	142	92	112	-36%	134	31	21	68	49	86	75%
autres régions (*)														
total FRANCE	141 194	87 017	30 346	23 214	21 871	30 299	39%	20 263	18 255	7 604	4 364	4 598	7 924	72%

unité : tonne

(*) départements non précisés

féverole

Evolution régionale des mises en œuvre et des stocks des FAB

	cumul des incorporations							stocks						
	05/06	06/07	07/08	08/09	09/10	10/11	%	05/06	06/07	07/08	08/09	09/10	10/11	%
Champagne-Ardenne	59							59						
Picardie														
Centre	129	142	148	13	65	41	386%	3	11	34		19	31	62%
Basse-Normandie		8	2	13	3	2	-74%		13		8	5	16	239%
Bourgogne														
Nord-Pas-de-Calais	221	619	55	23	235	52	923%		30			7		-100%
Lorraine					5	14							19	
Franche-Comté														
Pays de la Loire	309	382	271	288	531	301	85%	145	101	26	123	81	66	-18%
Bretagne	3 265	2 568	1 071	1 040	3 691	4 760	255%	740	390	175	633	802	221	-72%
Aquitaine			20	66	86		30%				11	8		-100%
Midi-Pyrénées	11	18		5			-100%	35	32	33	6			
Rhône- Alpes	501	413	420	318	326	215	2%	176	168	100	90	85	43	-50%
Auvergne	163	173	131	131	273	130	108%	21	15	32	17	12	5	-58%
P.A.C.A.														
total FRANCE	4 657	4 323	2 119	1 897	5 214	5 516	6%	1 177	759	400	887	1 019	401	-61%

unité : tonne

(*) départements non précisés

Lupin

Evolution régionale des mises en œuvre et des stocks des FAB

	cumul des incorporations							stocks						
	05/06	06/07	07/08	08/09	09/10	10/11	%	05/06	06/07	07/08	08/09	09/10	10/11	%
Centre	39	5						1	12					
Bourgogne														
Franche-Comté														
Pays de la Loire														
Bretagne		5	2							11				
Poitou-Charentes		24							40	7			41	
Aquitaine	3	21	11											
Rhône- Alpes	57	25	16	14	33	6		140	7	47	2	12	1	-90%
Auvergne								2	2	2				
total FRANCE	99	80	29	14	33	6	-81%	143	60	67	2	12	43	266%

unité : tonne

(*) départements non précisés

Colza

Evolution régionale des entrées et des stocks de collecte

situation provisoire au 31 août récolte 2009 à 2010

Régions	entrées juil 10	entrées août 10	entrées sep 10	entrées oct 10	entrées nov 10	entrées déc 10	entrées janv 11	entrées fév 11	entrées mars 11	entrées avril 11	entrées mai 11	entrées juin 11	cumul semence au 31.08.10	cumul (1) au 31.08.10	% 09/10
Ile-de-France	152 888	25 557											6	178 452	-6%
Champagne-Ardenne	484 321	55 573												539 894	-14%
Picardie	227 454	122 323											127	349 903	-13%
Haute-Normandie	46 593	125 183											735	171 777	-10%
Centre	310 750	121 833												433 318	-23%
Basse-Normandie	30 887	31 587												62 474	-20%
Bourgogne	342 543	47 443												389 985	-12%
Nord-Pas-de-Calais	10 137	51 505											4 015	65 657	30%
Lorraine	235 748	86 623												322 371	-22%
Alsace	9 067	2 995												12 063	-14%
Franche-Comté	41 294	15 579												56 873	-11%
Pays de la Loire	90 321	14 684											1 474	106 479	-26%
Bretagne	91 597	7 429												99 026	8%
Poitou-Charentes	212 512	8 271											156	220 939	-34%
Aquitaine	19 393	1 496											382	21 271	-21%
Midi-Pyrénées	56 571	4 727											595	61 892	-21%
Limousin	3 547	2 449												5 996	-15%
Rhône- Alpes	37 266	1 256											260	38 782	4%
Auvergne	21 856	4 451												26 307	-10%
Languedoc-Roussillon	4 906	77											2 000	6 983	-29%
PACA	3 293	13												3 306	-23%
autres (*)	28	1 094												1 123	-12%
total FRANCE	2 432 974	732 146											9 750	3 174 869	-17%

(*) départements non précisés

Régions	entrées juil 10	entrées août 10	entrées sep 10	entrées oct 10	entrées nov 10	entrées déc 10	entrées janv 11	entrées fév 11	entrées mars 11	entrées avril 11	entrées mai 11	entrées juin 11	cumul semence au 31.08.10	cumul (1) au 31.08.10	% 09/10
Ile-de-France	140 580	141 359												141 359	1%
Champagne-Ardenne	434 679	445 423												445 423	-16%
Picardie	243 124	338 904											6	338 911	-7%
Haute-Normandie	49 559	151 204												151 204	-9%
Centre	261 157	341 321												341 321	-25%
Basse-Normandie	25 118	34 681												34 681	-38%
Bourgogne	301 067	282 653												282 653	-18%
Nord-Pas-de-Calais	7 487	64 083											3 689	67 772	19%
Lorraine	238 826	308 741												308 741	-15%
Alsace	31 802	51 939												51 939	-14%
Franche-Comté	19 657	26 755												26 755	40%
Pays de la Loire	83 489	84 468											214	84 682	-28%
Bretagne	67 458	59 792												59 792	2%
Poitou-Charentes	206 294	203 589											47	203 636	-36%
Aquitaine	12 816	12 045											7 440	19 485	-43%
Midi-Pyrénées	57 028	45 069											1 796	46 865	-20%
Limousin	2 147	2 359												2 359	-30%
Rhône- Alpes	35 813	27 419											19	27 437	-15%
Auvergne	16 926	9 846												9 846	15%
Languedoc-Roussillon	1 893	10 708												10 708	21%
PACA	2 669	2 414												2 414	-32%
autres (*)		621												621	
total FRANCE	2 239 588	2 645 391											13 212	2 658 602	-17%

(*) départements non précisés

unité : tonne
cumul(1) = collecte + semences

Colza : évolution des stocks

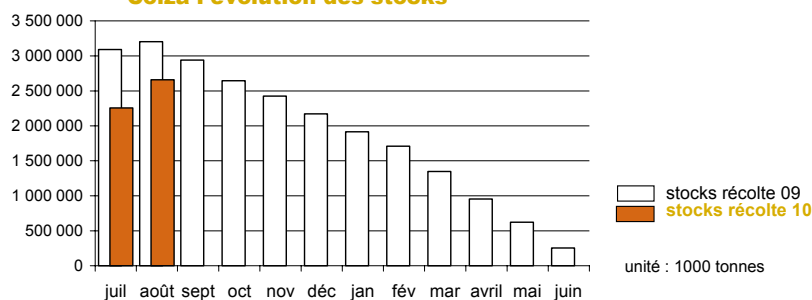

unité : 1000 tonnes

Tournesol

Evolution régionale des entrées et des stocks de collecte

situation provisoire au 31 août récolte 2009 à 2010

Régions	entrées juil 10	entrées août 10	entrées sep 10	entrées oct 10	entrées nov 10	entrées déc 10	entrées janv 11	entrées fév 11	entrées mars 11	entrées avril 11	entrées mai 11	entrées juin 11	cumul semences au 31.08.10	cumul (1) au 31.08.10	% 09/10
Ile-de-France		10												10	-99%
Champagne-Ardenne	27	17												45	-60%
Picardie															
Haute-Normandie															-100%
Centre	346	361												706	710%
Basse-Normandie															-100%
Bourgogne		7												7	-71%
Nord-Pas-de-Calais	153													153	-53%
Lorraine															-100%
Alsace															-100%
Franche-Comté		58												58	-97%
Pays de la Loire	191	350											46	587	512%
Bretagne	28													28	-100%
Poitou-Charentes	635	17 008												17 643	71%
Aquitaine	92	5 979												6 071	-75%
Midi-Pyrénées	347	6 429											56	6 832	3706%
Limousin															-100%
Rhône- Alpes	0	713												714	-29%
Auvergne	1 492													1 492	-50%
Languedoc-Roussillon		747												747	-74%
PACA		549												549	
autres (*)															-100%
total FRANCE	3 311	32 229											102	35 642	-74%

(*) départements non précisés

Régions	entrées juil 10	entrées août 10	entrées sep 10	entrées oct 10	entrées nov 10	entrées déc 10	entrées janv 11	entrées fév 11	entrées mars 11	entrées avril 11	entrées mai 11	entrées juin 11	cumul semence au 31.08.10	cumul (1) au 31.08.10	% 09/10
Ile-de-France	646	204												204	-78%
Champagne-Ardenne	1 177	951												951	-59%
Picardie	314	132												132	-58%
Haute-Normandie	26	167												167	
Centre	28 423	13 269												13 269	-7%
Basse-Normandie	79	79												79	-76%
Bourgogne	713	210												210	-98%
Nord-Pas-de-Calais															
Lorraine	859	1 040												1 040	83%
Alsace	29	437												437	-80%
Franche-Comté	219	278												278	-95%
Pays de la Loire	9 988	4 760											46	4 806	-29%
Bretagne	163	163												163	452%
Poitou-Charentes	33 350	31 840											3	31 843	-57%
Aquitaine	3 231	6 818											1 613	8 431	-42%
Midi-Pyrénées	38 705	29 851											117	29 967	21%
Limousin	150	150												150	603%
Rhône- Alpes	1 571	2 064											402	2 466	-83%
Auvergne	2 146	1 443											23	1 466	76%
Languedoc-Roussillon		495												495	-85%
PACA	745	1 216												1 216	-59%
autres (*)															
total FRANCE	122 534	95 564											2 204	97 768	-45%

unité : tonne (*) départements non précisés

cumul(1) = collecte + semences

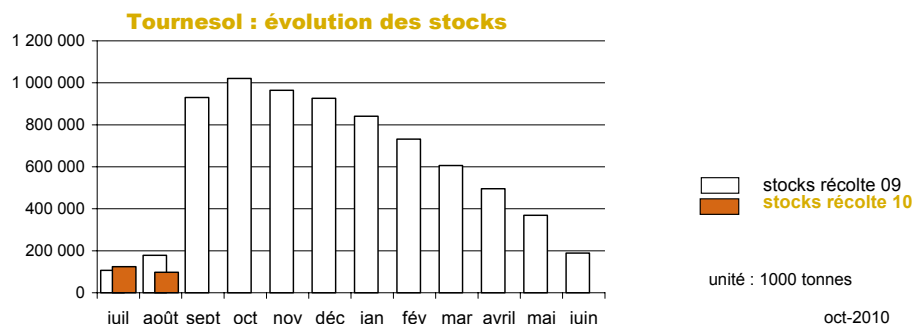

Soja

Evolution régionale des entrées et des stocks de collecte

situation provisoire au 31 août récolte 2009 à 2010

Régions	entrées juil 10	entrées août 10	entrées sep 10	entrées oct 10	entrées nov 10	entrées déc 10	entrées janv 11	entrées fév 11	entrées mars 11	entrées avril 11	entrées mai 11	entrées juin 11	cumul semence au 31.08.10	cumul (1) au 31.08.10	% 09/10
Ile-de-France															
Champagne-Ardenne															
Picardie															
Haute-Normandie		3												3	
Centre															
Basse-Normandie		2	132											134 e	
Bourgogne															-100%
Nord-Pas-de-Calais															
Lorraine															
Alsace															
Franche-Comté		2												2	-99%
Pays de la Loire		27	54											81	-74%
Bretagne			23											23	
Poitou-Charentes															-100%
Aquitaine		67												67 e	
Midi-Pyrénées		213	64											278 e	
Limousin															-100%
Rhône- Alpes		1											60	61	-100%
Auvergne															-100%
Languedoc-Roussillon															
PACA															
autres (*)															
total FRANCE	315	273											60	648	-87%

(*) départements non précisés

Régions	entrées juil 10	entrées août 10	entrées sep 10	entrées oct 10	entrées nov 10	entrées déc 10	entrées janv 11	entrées fév 11	entrées mars 11	entrées avril 11	entrées mai 11	entrées juin 11	cumul semence au 31.08.10	cumul (1) au 31.08.10	% 09/10
Ile-de-France															
Champagne-Ardenne	18	18												18	543%
Picardie															
Haute-Normandie	3	3												3	
Centre	46	46												46	597%
Basse-Normandie															
Bourgogne	388	171												171	-85%
Nord-Pas-de-Calais															
Lorraine	7	7												7	
Alsace	1 271	823												823	-37%
Franche-Comté	68	68												68	-83%
Pays de la Loire	59	114												114	
Bretagne															-100%
Poitou-Charentes	4	4												4	-96%
Aquitaine	823	534											490	1 024	-34%
Midi-Pyrénées	5 567	4 364											53	4 416	-17%
Limousin															
Rhône- Alpes	2 573	1 918											146	2 064	-23%
Auvergne	47	56												56	
Languedoc-Roussillon															
PACA	5	5												5	-19%
autres (*)															
total FRANCE	10 879	8 130											689	8 819	-31%

unité : tonne (*) départements non précisés

cumul(1) = collecte + semences

Soja : évolution des stocks

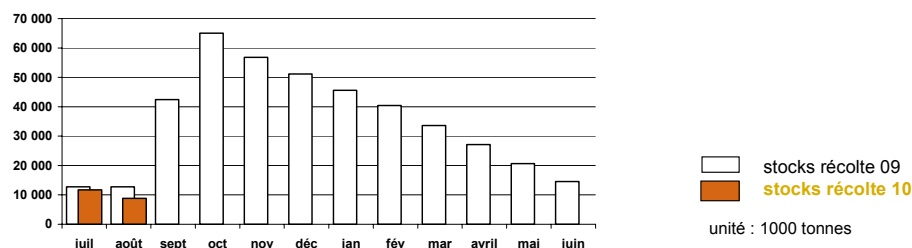

Lin oléagineux

Evolution régionale des entrées et des stocks de collecte

situation provisoire au 31 août récolte 2009 à 2010

Régions	entrées juil 10	entrées août 10	entrées sep 10	entrées oct 10	entrées nov 10	entrées déc 10	entrées janv 11	entrées fév 11	entrées mars 11	entrées avril 11	entrées mai 11	entrées juin 11	cumul semence au 31.08.10	cumul (1) au 31.08.10	% 09/10
Ile-de-France															-100%
Champagne-Ardenne		44	242											286	383%
Picardie		410	1 129											1 538	41%
Haute-Normandie			22											22	
Centre		1 423	1 673											3 097	108%
Basse-Normandie															
Bourgogne			51											51	-58%
Nord-Pas-de-Calais			170											170	
Lorraine			75											75	
Alsace															
Franche-Comté															
Pays de la Loire		2 463	263											2 726	18%
Bretagne		169	523											692	
Poitou-Charentes		2 749	459											3 207	65%
Aquitaine		111	34											145	51%
Midi-Pyrénées		844	93											938	286%
Limousin															-100%
Rhône- Alpes															-100%
Auvergne															-100%
Languedoc-Roussillon															-100%
PACA		4	4											8	-63%
autres (*)															
total FRANCE		8 217	4 738											12 955	45%

(*) départements non précisés

Régions	entrées juil 10	entrées août 10	entrées sep 10	entrées oct 10	entrées nov 10	entrées déc 10	entrées janv 11	entrées fév 11	entrées mars 11	entrées avril 11	entrées mai 11	entrées juin 11	cumul semence au 31.08.10	cumul (1) au 31.08.10	% 09/10
Ile-de-France															
Champagne-Ardenne		58	300											300	369%
Picardie		298	513										174	686	912%
Haute-Normandie		16	21										115	136	
Centre		996	1 638										30	1 668	411%
Basse-Normandie															
Bourgogne		53	78											78	-57%
Nord-Pas-de-Calais															
Lorraine			22											22	
Alsace															
Franche-Comté															
Pays de la Loire		2 162	2 100											2 100	
Bretagne		692	1 180											1 180	-54%
Poitou-Charentes		2 258	1 632											1 632	56%
Aquitaine		5	39											39	-98%
Midi-Pyrénées		415	351										5	356	
Limousin															-100%
Rhône- Alpes		6	6											6	6100%
Auvergne															
Languedoc-Roussillon															-100%
PACA		4	8											8	
autres (*)															
total FRANCE		6 951	7 887										323	8 209	-5%

unité : tonnes (*) départements non précisés

cumul(1) = collecte + semences

Lin : évolution des stocks

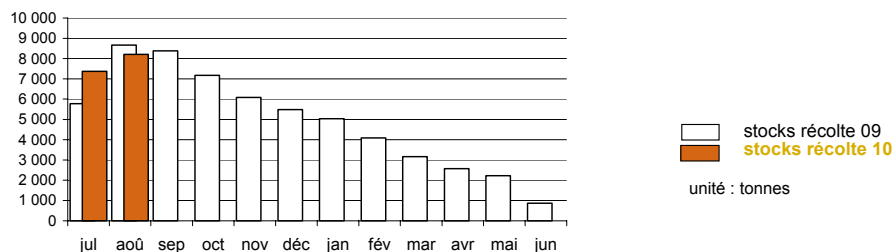

Pois

Evolution régionale des entrées et des stocks de collecte

situation provisoire au 31 août récolte 2009 à 2010

Régions	entrées juil 10	entrées août 10	entrées sep 10	entrées oct 10	entrées nov 10	entrées déc 10	entrées janv 11	entrées fév 11	entrées mars 11	entrées avril 11	entrées mai 11	entrées juin 11	cumul semence au 31.08.10	cumul (1) au 31.08.10	% 09/10
Ile-de-France	43 760	5 410											577	49 747	47%
Champagne-Ardenne	104 325	3 793											364	108 482	165%
Picardie	105 711	16 518											2 542	124 771	56%
Haute-Normandie	6 495	10 552											331	17 378	102%
Centre	55 292	28 709											1 240	85 242	178%
Basse-Normandie	7 497	5 421											423	13 340	94%
Bourgogne	24 784	6 489											245	31 517	159%
Nord-Pas-de-Calais	2 595	6 092											268	8 955	94%
Lorraine	3 226	1 462												4 688	326%
Alsace	180	1												180	-12%
Franche-Comté	375	48												423	68%
Pays de la Loire	17 964	3 844											287	22 095	89%
Bretagne	18 378	12 536											473	31 387	343%
Poitou-Charentes	44 452	2 328											623	47 403	73%
Aquitaine	1 013	83											253	1 349	103%
Midi-Pyrénées	15 156	1 454											1 367	17 978	275%
Limousin	211	126												337	
Rhône- Alpes	6 072	384											767	7 223	120%
Auvergne	1 938	499												2 438	90%
Languedoc-Roussillon	5 262	1 609											400	7 271	138%
PACA	2 803	317											382	3 501	39%
autres(*)															
total FRANCE	467 488	107 675											10 541	585 704	108%

(*) départements non précisés

Régions	entrées juil 10	entrées août 10	entrées sep 10	entrées oct 10	entrées nov 10	entrées déc 10	entrées janv 11	entrées fév 11	entrées mars 11	entrées avril 11	entrées mai 11	entrées juin 11	cumul semence au 31.08.10	cumul (1) au 31.08.10	% 09/10
Ile-de-France	46 933	33 441											693	34 134	16%
Champagne-Ardenne	98 418	85 194											167	85 361	138%
Picardie	104 523	95 890											2 148	98 038	14%
Haute Normandie	9 978	13 873											776	14 649	67%
Centre	59 627	80 604											346	80 950	164%
Basse Normandie	6 088	7 229												7 229	53%
Bourgogne	23 956	18 377											245	18 621	63%
Nord Pas de Calais	1 860	6 636											292	6 928	122%
Lorraine	3 149	4 174											0	4 174	360%
Alsace	154	117												117	303%
Franche Comté	275	348												348	68%
Pays de Loire	15 181	14 967											289	15 256	99%
Bretagne	15 898	22 086											473	22 559	508%
Poitou Charentes	35 756	35 423											673	36 096	503%
Aquitaine	1 103	758												758	-14%
Midi Pyrénées	15 735	12 318											1 077	13 395	270%
Limousin	116	45												45	1843%
Rhône- Alpes	5 161	4 659											793	5 453	158%
Auvergne	1 664	1 645												1 645	47%
Languedoc Roussillon	668	588												588	-80%
PACA	2 695	2 308												2 308	14%
autres (*)															
total FRANCE	448 938	440 678											7 972	448 650	86%

unité : tonne (*) départements non précisés
cumul(1) = collecte + semences

Pois : évolution des stocks

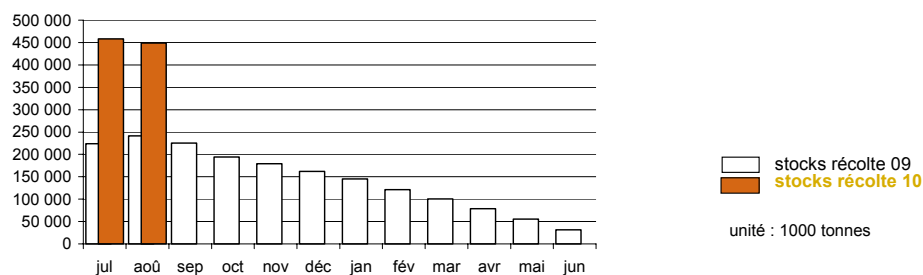

Février

Evolution régionale des entrées et des stocks de collecte

situation provisoire au 31 août récolte 2009 à 2010

Régions	entrées juil 10	entrées août 10	entrées sep 10	entrées oct 10	entrées nov 10	entrées déc 10	entrées janv 11	entrées fév 11	entrées mars 11	entrées avril 11	entrées mai 11	entrées juin 11	cumul semence au 31.08.10	cumul (1) au 31.08.10	% 09/10
Ile-de-France	1 444	33 377											10	34 830	-35%
Champagne-Ardenne	1 202	23 091											21	24 313	11%
Picardie	757	87 032											480	88 268	-26%
Haute-Normandie	168	5 622											94	5 883	-44%
Centre	734	2 459											282	3 475	258%
Basse-Normandie	98	5 864												5 961	-58%
Bourgogne	403	1 416											66	1 885	190%
Nord-Pas-de-Calais		2 623											32	2 655	-73%
Lorraine	119	675												793	89%
Alsace															
Franche-Comté		8												8	-27%
Pays de la Loire	1 561	1 205												2 766	30%
Bretagne	798	1 271												2 070	92%
Poitou-Charentes	1 515	816												2 331	281%
Aquitaine	1 540	428											22	1 990	251%
Midi-Pyrénées	4 596	2 014												6 610	775%
Limousin															-100%
Rhône- Alpes	29	26												55	-24%
Auvergne		142												142	35%
Languedoc-Roussillon	182	22												204	
PACA															
autres (*)															-100%
total FRANCE	15 146	168 090											1 004	184 239	-22%

(*) départements non précisés

Régions	entrées juil 10	entrées août 10	entrées sep 10	entrées oct 10	entrées nov 10	entrées déc 10	entrées janv 11	entrées fév 11	entrées mars 11	entrées avril 11	entrées mai 11	entrées juin 11	cumul semence au 31.08.10	cumul (1) au 31.08.10	% 09/10
Ile-de-France	13 000	20 782											117	20 899	-46%
Champagne-Ardenne	2 340	23 059											21	23 079	23%
Picardie	1 856	80 406											563	80 969	-12%
Haute-Normandie	2 607	3 391											936	4 327	-69%
Centre	1 402	3 658											74	3 731	175%
Basse-Normandie	520	6 055												6 055	
Bourgogne	1 167	2 401											66	2 467	230%
Nord-Pas-de-Calais	783	3 346											189	3 535	-70%
Lorraine	359	679												679	39%
Alsace															
Franche-Comté		8												8	
Pays de la Loire	1 569	1 603												1 603	-20%
Bretagne	891	1 877												1 877	33%
Poitou-Charentes	1 625	2 059												2 059	187%
Aquitaine	2 202	2 127												2 127	129%
Midi-Pyrénées	4 930	5 320												5 320	433%
Limousin															-100%
Rhône- Alpes	31	49											0	50	34%
Auvergne	16	80												80	-36%
Languedoc-Roussillon	52	42												42	506%
PACA		28												28	
autres (*)															
total FRANCE	35 347	156 968											1 966	158 934	-21%

unité : tonne (*) départements non précisés
cumul(1) = collecte + semences

Février : évolution des stocks

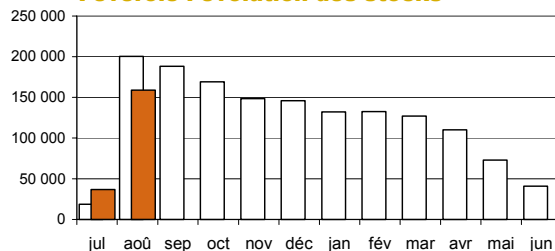

□ stocks récolte 09
■ stocks récolte 10
unité : 1000 tonnes

Lupin

Evolution régionale des entrées et des stocks de collecte

situation provisoire au 31 août récolte 2009 à 2010

Régions	entrées juil 10	entrées août 10	entrées sep 10	entrées oct 10	entrées nov 10	entrées déc 10	entrées janv 11	entrées fév 11	entrées mars 11	entrées avril 11	entrées mai 11	entrées juin 11	cumul semence au 31.08.10	cumul (1) au 31.08.10	% 09/10
Ile-de-France															
Champagne-Ardenne															
Picardie															
Haute-Normandie															
Centre															-100%
Basse-Normandie															
Bourgogne		4												4	
Nord-Pas-de-Calais															
Lorraine															
Alsace															
Franche-Comté															
Pays de la Loire	115	845												960	426%
Bretagne	7	294												301	
Poitou-Charentes	337	3 592												3 930	95%
Aquitaine	27	92												118	-3%
Midi-Pyrénées	14	3												18	
Limousin															
Rhône- Alpes													89	89	81%
Auvergne		13												13	
Languedoc-Roussillon															
PACA															
autres (*)															
total FRANCE	499	4 844											89	5 432	128%

(*) départements non précisés

Régions	entrées juil 10	entrées août 10	entrées sep 10	entrées oct 10	entrées nov 10	entrées déc 10	entrées janv 11	entrées fév 11	entrées mars 11	entrées avril 11	entrées mai 11	entrées juin 11	cumul semence au 31.06.10	cumul (1) au 31.08.10	% 09/10
Ile-de-France															
Champagne-Ardenne															
Picardie															
Haute-Normandie	1	1												1	-27%
Centre														4	41%
Basse-Normandie		4												8	592%
Bourgogne															
Nord-Pas-de-Calais															
Lorraine															
Alsace															
Franche-Comté															
Pays de la Loire	115	1 244											8	1 252	396%
Bretagne	7	24												24	
Poitou-Charentes	2 362	5 886												5 886	151%
Aquitaine														30	43%
Midi-Pyrénées	27	30												30	43%
Limousin															
Rhône- Alpes													95	95	93%
Auvergne	5	18												18	164%
Languedoc-Roussillon															
PACA															
autres (*)															
total FRANCE	2 515	7 207											111	7 317	173%

unité : tonnes (*) départements non précisés
cumul (1) = stocks + stocks semence

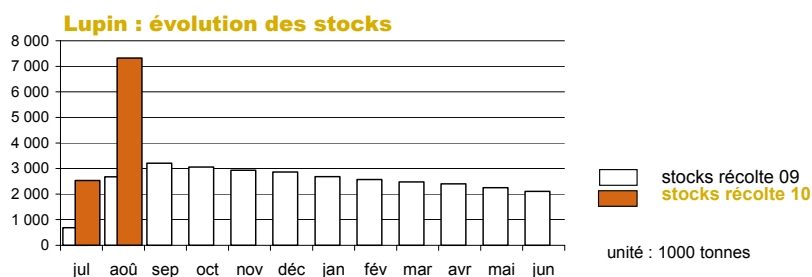

Collectes et stocks départementaux

Au 31 août 2010

Marché des oléoprotéagineux
Octobre 2010

Collecte des oléagineux récoltes 2009 et 2010

situation provisoire au 31 août

Les chiffres sont issus des collectes des campagnes 2009/10 et 2010/11. L'étude est réalisée à partir du département d'exploitation du silo et les graines sont d'origine française.

	colza				tournesol				soja				lin oléagineux			
	total		dt semence		total		dt semence		total		dt semence		total		dt semence	
	août-2009	août-2010	août-2009	août-2010	août-2009	août-2010	août-2009	août-2010	août-2009	août-2010	août-2009	août-2010	août-2009	août-2010	août-2009	août-2010
12 ILE-DE-FRANCE																
75 ville-de-Paris	0	0	0	0	0	0	0	0	0	0	0	0	0	0	0	0
77 seine et marne	114 070	113 653	0	6	398	10	0	0	0	0	0	0	115	0	303	0
78 yvelines	23 771	19 239	0	0	0	0	0	0	0	0	0	0	0	0	0	0
91 essonne	35 221	31 595	0	0	0	0	0	0	0	0	0	0	18	0	20	0
92 hauts de seine	0	0	0	0	0	0	0	0	0	0	0	0	0	0	0	0
93 seine st denis	0	0	0	0	0	0	0	0	0	0	0	0	0	0	0	0
94 val de marne	0	0	0	0	0	0	0	0	0	0	0	0	0	0	0	0
95 val d'oise	16 304	13 965	0	0	0	0	0	0	0	0	0	0	0	0	64	0
total	189 366	178 452	0	6	398	10	0	0	0	0	0	0	133	0	387	0
08 CHAMPAGNE-ARDENNE																
08 ardennes	69 350	63 522	0	0	0	0	0	0	0	0	0	0	0	0	59	44
10 aube	188 988	150 255	0	0	853	27	0	0	0	0	0	0	0	0	0	0
51 marne	276 481	248 182	0	0	1 070	17	0	0	0	0	0	0	0	0	0	242
52 haute marne	93 533	77 935	0	0	67	0	0	0	0	0	0	0	0	0	0	0
total	628 352	539 894	0	0	1 990	45	0	0	0	0	0	0	0	0	59	286
19 PICARDIE																
02 aise	162 169	143 515	0	0	112	0	0	0	0	0	0	0	0	0	65	602
60 oise	143 716	120 653	138	127	0	0	0	0	0	0	0	0	72	0	994	936
80 somme	96 988	85 736	0	0	0	0	0	0	0	0	0	0	0	0	32	0
total	402 872	349 903	138	127	112	0	0	0	0	0	0	0	72	0	1 091	1 538
11 HAUTE-NORMANDIE																
27 eure	118 166	103 368	0	0	0	0	0	0	0	3	0	0	0	0	28	7
76 seine maritime	73 367	68 409	0	0	0	0	0	0	0	0	0	0	0	0	0	16
total	191 534	171 777	0	0	0	0	0	0	0	3	0	0	0	0	28	22
07 CENTRE																
18 cher	111 734	92 416	0	0	2 050	79	0	0	0	0	0	0	21	0	148	141
28 eure et loir	153 729	91 719	0	0	16	7	0	0	0	0	0	0	0	0	35	225
36 indre	88 274	69 023	0	0	1 119	64	0	0	0	0	0	0	0	0	340	519
37 indre et loire	65 734	55 212	832	505	3 339	446	0	0	0	0	0	0	0	0	313	1 492
41 loir et cher	73 901	56 159	426	230	112	74	0	0	0	0	0	0	0	0	0	0
45 loiret	70 820	68 789	89	0	344	36	0	0	0	0	0	0	0	0	652	720
total	564 191	433 318	1 347	735	6 980	706	0	0	0	0	0	0	21	0	1 488	3 097
04 BASSE-NORMANDIE																
14 calvados	37 525	31 668	0	0	0	0	0	0	0	0	0	0	0	0	0	0
50 manche	3 104	4 282	0	0	0	0	0	0	0	0	0	0	0	0	0	0
61 orne	37 047	26 524	0	0	87	0	0	0	0	0	0	0	0	0	0	0
total	77 676	62 474	0	0	87	0	0	0	0	0	0	0	0	0	0	0
05 BOURGOGNE																
21 côte d'or	160 586	152 682	0	0	7 208	7	0	0	75	132	0	0	23	0	25	0
58 nièvre	68 963	59 719	0	0	620	0	0	0	0	0	0	0	0	0	0	19
71 saône et loire	32 706	30 659	0	0	2 697	0	0	0	973	2	0	0	0	0	0	0
89 yonne	181 946	146 925	0	0	1 006	0	0	0	0	0	0	0	0	0	97	32
total	444 200	389 985	0	0	11 531	7	0	0	1 048	134	0	0	23	0	122	51
17 NORD-PAS-DE-CALAIS																
59 nord	26 719	32 187	5 835	4 015	24	153	0	0	0	0	0	0	0	0	0	0
62 pas de calais	23 965	33 469	0	0	0	0	0	0	0	0	0	0	0	0	0	170
total	50 684	65 657	5 835	4 015	24	153	0	0	0	0	0	0	0	0	0	170
15 LORRAINE																
54 meurthe et moselle	103 453	72 205	0	0	58	0	0	0	0	0	0	0	0	0	0	53
55 meuse	129 526	104 472	0	0	193	0	0	0	0	0	0	0	0	0	0	0
57 moselle	155 185	126 650	0	0	10	0	0	0	0	0	0	0	0	0	0	22
88 vosges	24 573	19 043	0	0	65	0	0	0	0	0	0	0	0	0	0	0
total	412 735	322 371	0	0	326	0	0	0	0	0	0	0	0	0	0	75
01 ALSACE																
67 bas rhin	7 535	6 333	0	0	30	0	0	0	0	0	0	0	0	0	0	0
68 haut rhin	6 538	5 729	0	0	117	0	0	0	381	0	0	0	0	0	0	0
total	14 073	12 063	0	0	148	0	0	0	381	0	0	0	0	0	0	0
10 FRANCHE-COMTE																
25 doubs	4 786	3 564	0	0	118	0	0	0	0	0	0	0	0	0	0	0
39 jura	13 118	10 424	0	0	3 828	58	0	0	298	2	0	0	0	0	0	0
70 haute saône	44 180	41 298	0	0	1 704	0	0	0	9	0	0	0	0	0	0	0
90 territoire de belfort	1 504	1 588	0	0	0	0	0	0	0	0	0	0	0	0	0	0
total	63 588	56 873	0	0	5 650	58	0	0	307	2	0	0	0	0	0	0
18 PAYS DE LA LOIRE																
44 loire atlantique	20 293	17 106	0	0	163	24	0	0	0	0	0	0	0	0	103	44
49 maine et loire	33 519	27 660	0	0	754	281	0	0	0	0	0	0	0	0	34	153
53 mayenne	31 998	17 314	0	0	35	0	0	0	0	81	0	0	0	0	73	177
72 sarthe	44 744	26 990	0	0	298	65	0	0	0	0	0	0	0	0	133	104
85 vendée	14 169	17 408	2 513	1 474	999	218	250	46	0	0	0	0	97	0	1 962	2 249
total	144 723	106 479	2 513	1 474	2 249	587	250	46	0	81	0	0	97	0	2 304	2 726

Collecte des oléagineux récoltes 2009 et 2010

situation provisoire au 31 août

Les chiffres sont issus des collectes des campagnes 2009/10 et 2010/11. L'étude est réalisée à partir du département d'exploitation du silo et les graines sont d'origine française.

	colza				tournesol				soja				lin oléagineux			
	total		dt semence		total		dt semence		total		dt semence		total		dt semence	
	août-2009	août-2010	août-2009	août-2010	août-2009	août-2010	août-2009	août-2010	août-2009	août-2010	août-2009	août-2010	août-2009	août-2010	août-2009	août-2010
06 BRETAGNE																
22 côtes d'armor	22 724	30 366	0	0	0	0	0	0	0	0	0	0	0	0	208	261
29 finistère	11 134	12 393	0	0	0	0	0	0	0	0	0	0	0	0	0	0
35 ille et vilaine	28 949	27 304	0	0	96	28	0	0	15	23	0	0	0	0	801	393
56 morbihan	28 656	28 963	0	0	0	0	0	0	0	0	0	0	0	0	26	39
total	91 463	99 026	0	0	96	28	0	0	15	23	0	0	0	0	1 036	682
20 POITOU-CHARENTES																
16 charente	31 565	9 944	0	0	12 996	4 539	0	0	0	0	0	0	0	0	466	759
17 charente maritime	59 846	25 940	255	156	22 051	11 558	0	0	0	0	0	0	0	0	753	846
79 deux sèvres	77 669	51 702	0	0	4 920	1 126	0	0	0	0	0	0	0	0	638	1 362
86 vienne	166 345	133 353	0	0	10 905	420	0	0	0	0	0	0	0	0	83	241
total	335 425	220 939	255	156	50 872	17 643	0	0	0	0	0	0	0	0	1 940	3 207
02 AQUITAINE																
24 dordogne	6 724	4 190	0	0	1 762	488	0	0	0	0	0	0	0	0	96	145
33 gironde	1 178	691	0	0	124	354	0	0	0	0	0	0	0	0	0	0
40 landes	1 275	504	267	0	114	62	114	0	0	65	0	0	0	0	0	0
47 lot et garonne	15 801	14 252	539	382	8 288	5 167	0	0	43	1	0	0	0	0	0	0
64 pyrénées	1 931	1 636	0	0	26	0	0	0	0	0	0	0	0	0	0	0
total	26 909	21 271	806	382	10 313	6 071	114	0	43	67	0	0	0	0	96	145
16 MIDI-PYRENEES																
09 arège	2 590	1 113	256	0	1 929	475	0	0	0	0	0	0	0	0	0	0
12 aveyron	976	1 595	0	0	105	6	0	0	0	0	0	0	0	0	39	67
31 haute garonne	24 031	21 168	0	0	10 017	3 331	0	0	0	224	0	0	0	0	0	19
32 gers	28 452	21 241	46	168	7 415	766	0	56	849	8	0	0	0	0	5	47
46 lot	1 667	1 405	0	0	30	0	0	0	0	0	0	0	0	0	37	0
65 hautes pyrénées	3 888	1 157	0	0	0	0	0	0	0	0	0	0	0	0	0	0
81 tarn	8 718	7 838	0	0	2 640	529	0	0	0	28	0	0	0	0	163	697
82 tarn et garonne	8 464	6 376	771	427	1 940	1 726	0	0	3	17	0	0	0	0	0	107
total	78 787	61 892	1 073	595	24 077	6 832	0	56	853	278	0	0	0	0	243	938
14 LIMOUSIN																
19 corréze	490	22	0	0	0	0	0	0	0	0	0	0	0	0	0	0
23 creuse	5 960	5 184	0	0	180	0	0	0	0	0	0	0	0	0	89	0
87 haute vienne	645	790	0	0	0	0	0	0	0	0	0	0	0	0	0	0
total	7 095	5 996	0	0	180	0	0	0	0	0	0	0	0	0	89	0
22 RHONE-ALPES																
01 ain	12 849	15 777	0	0	1 561	23	0	0	1 762	1	15	0	0	0	22	0
07 ardèche	134	86	0	0	8	0	0	0	0	0	0	0	0	0	0	0
26 drôme	4 602	3 511	138	65	5 075	560	110	0	0	0	0	0	0	0	0	0
38 isère	14 338	13 000	224	195	6 314	116	272	0	638	60	470	60	0	0	2	0
42 loire	454	499	0	0	229	12	0	0	0	0	0	0	0	0	0	0
69 rhône	4 413	5 182	0	0	1 076	3	0	0	14	0	0	0	0	0	0	0
73 savoie	45	37	0	0	0	0	0	0	4	0	0	0	0	0	0	0
74 haute savoie	579	691	0	0	0	0	0	0	0	0	0	0	0	0	0	0
total	37 412	38 782	362	260	14 263	714	382	0	2 418	61	485	60	0	0	24	0
03 AUVERGNE																
03 allier	24 396	21 107	0	0	172	2	0	0	0	0	0	0	0	0	14	0
15 cantal	0	0	0	0	0	0	0	0	0	0	0	0	0	0	0	0
43 haute loire	839	1 115	0	0	130	0	0	0	0	0	0	0	0	0	0	0
63 puy de dôme	3 990	4 085	0	0	705	1 490	0	0	0	0	0	0	0	0	0	0
total	29 225	26 307	0	0	1 008	1 492	0	0	0	0	0	0	0	0	14	0
13 LANGUEDOC-ROUSSILLON																
11 aude	7 077	5 469	2 320	2 000	270	253	0	0	0	0	0	0	0	0	0	0
30 gard	2 114	975	0	0	2 643	495	0	0	0	0	0	0	0	0	3	0
34 hérault	699	445	0	0	57	0	0	0	0	0	0	0	0	0	0	0
48 lozère	0	95	0	0	0	0	0	0	0	0	0	0	0	0	0	0
66 pyrénées orientales	0	0	0	0	0	0	0	0	0	0	0	0	0	0	0	0
total	9 890	6 983	2 320	2 000	2 971	747	0	0	0	0	0	0	0	0	3	0
21 PACA																
04 alpes de hte provence	2 048	1 860	0	0	14	7	0	0	0	0	0	0	0	0	21	8
05 hautes alpes	60	64	0	0	0	0	0	0	0	0	0	0	0	0	0	0
06 alpes maritimes	0	0	0	0	0	0	0	0	0	0	0	0	0	0	0	0
13 bouches du rhône	632	629	0	0	761	121	0	0	0	0	0	0	0	0	0	0
83 var	287	305	0	0	21	0	0	0	0	0	0	0	0	0	0	0
84 vaucluse	1 247	448	0	0	2 075	422	0	0	0	0	0	0	0	0	0	0
total	4 274	3 306	0	0	2 871	549	0	0	0	0	0	0	0	0	21	8
09 CORSE																
20 corse	0	0	0	0	0	0	0	0	0	0	0	0	0	0	0	0
autres (1)	1 280	1 123	0	0	0	0	0	0	0	0	0	0	0	0	0	0
TOTAL FRANCE	3 805 754	3 174 869	14 648	9 750	136 144	35 642	746	102	5 064	648	485	60	346	0	8 943	12 955

unité : tonne

(1) départements non précisés

Collecte des protéagineux récoltes 2009 et 2010

situation provisoire au 31 août

Les chiffres sont issus des collectes des campagnes 2009/10 et 2010/11. L'étude est réalisée à partir du département d'exploitation du silo et les graines sont d'origine française.

	pois				féverole				lupin			
	total		dt semence		total		dt semence		total		dt semence	
	août-2009	août-2010	août-2009	août-2010	août-2009	août-2010	août-2009	août-2010	août-2009	août-2010	août-2009	août-2010
12 ILE-DE-FRANCE												
75 ville-de-Paris	0	0	0	0	0	0	0	0	0	0	0	0
77 seine et marne	20 081	26 191	0	143	49 009	27 451	0	10	0	0	0	0
78 yvelines	2 463	5 044	0	0	2 672	3 137	0	0	0	0	0	0
91 essonne	8 712	13 619	196	434	250	613	3	0	0	0	0	0
92 hauts de seine	0	0	0	0	0	0	0	0	0	0	0	0
93 seine st denis	0	0	0	0	0	0	0	0	0	0	0	0
94 val de marne	0	0	0	0	0	0	0	0	0	0	0	0
95 val d'oise	2 617	4 892	0	0	1 972	3 629	0	0	0	0	0	0
total	33 872	49 747	196	577	53 902	34 830	3	10	0	0	0	0
08 CHAMPAGNE-ARDENNE												
08 ardennes	3 027	10 810	51	0	7 745	8 700	0	0	0	0	0	0
10 aube	10 321	29 002	241	331	1 270	1 994	0	21	0	0	0	0
51 marne	26 710	66 604	0	33	12 537	13 099	0	0	0	0	0	0
52 haute marne	866	2 066	0	0	356	520	0	0	0	0	0	0
total	40 923	108 482	291	364	21 908	24 313	0	21	0	0	0	0
19 PICARDIE												
02 aisne	15 383	25 740	0	0	70 464	55 734	0	0	0	0	0	0
60 oise	35 341	46 935	1 593	1 703	30 600	23 000	617	480	0	0	0	0
80 somme	29 374	52 095	709	840	18 018	9 535	0	0	0	0	0	0
total	80 098	124 771	2 302	2 542	119 081	88 268	617	480	0	0	0	0
11 HAUTE-NORMANDIE												
27 eure	6 137	10 894	0	0	5 366	4 084	0	0	0	0	0	0
76 seine maritime	2 473	6 484	244	331	5 148	1 799	171	94	0	0	0	0
total	8 610	17 378	244	331	10 514	5 883	171	94	0	0	0	0
07 CENTRE												
18 cher	1 866	7 675	52	92	110	1 011	0	0	0	0	0	0
28 eure et loir	14 002	36 907	424	18	293	375	57	35	0	0	0	0
36 indre	1 991	7 745	359	1 038	284	541	211	237	0	0	0	0
37 indre et loire	2 017	5 569	0	0	49	232	0	0	11	0	0	0
41 loir et cher	5 294	12 387	103	93	183	465	0	10	0	0	0	0
45 loiret	5 536	14 958	194	0	54	851	0	0	0	0	0	0
total	30 706	85 242	1 131	1 240	971	3 475	268	282	11	0	0	0
04 BASSE-NORMANDIE												
14 calvados	4 799	6 468	248	423	14 086	5 802	0	0	0	0	0	0
50 manche	259	526	0	0	0	0	0	0	0	0	0	0
61 orne	1 825	6 347	0	0	135	159	0	0	0	0	0	0
total	6 884	13 340	248	423	14 221	5 961	0	0	0	0	0	0
05 BOURGOGNE												
21 côte d'or	1 753	10 056	0	245	127	351	0	66	0	0	0	0
58 nièvre	558	2 510	0	0	4	262	0	0	0	0	0	0
71 saône et loire	241	456	0	0	0	0	0	0	0	4	0	0
89 yonne	9 627	18 495	55	0	519	1 272	9	0	0	0	0	0
total	12 178	31 517	55	245	650	1 885	9	66	0	4	0	0
17 NORD-PAS-DE-CALAIS												
59 nord	1 515	4 061	55	268	2 966	1 114	0	32	0	0	0	0
62 pas de calais	3 090	4 894	0	0	6 883	1 541	21	0	0	0	0	0
total	4 605	8 955	55	268	9 848	2 655	21	32	0	0	0	0
15 LORRAINE												
54 meurthe et moselle	268	1 745	68	0	11	70	0	0	0	0	0	0
55 meuse	311	1 674	0	0	205	519	0	0	0	0	0	0
57 moselle	521	1 249	0	0	109	156	0	0	0	0	0	0
88 vosges	0	20	0	0	95	49	0	0	0	0	0	0
total	1 101	4 688	68	0	420	793	0	0	0	0	0	0
01 ALSACE												
67 bas rhin	25	63	0	0	0	0	0	0	0	0	0	0
68 haut rhin	180	117	0	0	0	0	0	0	0	0	0	0
total	205	180	0	0	0	0	0	0	0	0	0	0
10 FRANCHE-COMTE												
25 doubs	2	196	0	0	0	0	0	0	0	0	0	0
39 jura	209	167	0	0	0	0	0	0	0	0	0	0
70 haute saône	41	60	0	0	11	8	0	0	0	0	0	0
90 territoire de belfort	0	0	0	0	0	0	0	0	0	0	0	0
total	252	423	0	0	11	8	0	0	0	0	0	0
18 PAYS DE LA LOIRE												
44 loire atlantique	1 422	2 371	0	0	488	197	0	0	119	621	0	0
49 maine et loire	2 575	5 173	0	0	613	1 002	0	0	37	179	0	0
53 mayenne	3 359	4 926	0	0	382	370	0	0	27	78	0	0
72 sarthe	1 530	5 712	0	0	124	145	0	0	0	0	0	0
85 vendée	2 776	3 913	389	287	520	1 052	0	0	0	82	0	0
total	11 662	22 095	389	287	2 126	2 766	0	0	183	960	0	0

Collecte des protéagineux récoltes 2009 et 2010

situation provisoire au 31 août

Les chiffres sont issus des collectes des campagnes 2009/10 et 2010/11. L'étude est réalisée à partir du département d'exploitation du silo et les graines sont d'origine française.

	pois				féverole				lupin			
	total		dt semence		total		dt semence		total		dt semence	
	août-2009	août-2010	août-2009	août-2010	août-2009	août-2010	août-2009	août-2010	août-2009	août-2010	août-2009	août-2010
06 BRETAGNE												
22 côtes d'armor	2 036	10 655	193	343	222	398	0	0	0	0	0	0
29 finistère	187	968	0	0	47	335	0	0	0	0	0	0
35 ille et vilaine	2 397	11 944	130	130	703	1 011	0	0	0	301	0	0
56 morbihan	2 470	7 820	0	0	104	326	0	0	0	0	0	0
total	7 089	31 387	323	473	1 075	2 070	0	0	0	301	0	0
20 POITOU-CHARENTES												
16 charente	2 078	10 307	0	0	0	389	0	0	545	1 055	0	0
17 charente maritime	20 838	25 923	322	333	207	662	0	0	0	0	0	0
79 deux sèvres	3 748	7 511	162	289	18	671	0	0	85	353	0	0
86 vienne	764	3 661	0	0	387	609	0	0	1 383	2 522	0	0
total	27 428	47 403	484	623	612	2 331	0	0	2 013	3 930	0	0
02 AQUITAINE												
24 dordogne	42	173	0	0	6	150	0	0	122	118	0	0
33 gironde	368	95	0	0	0	127	0	0	0	0	0	0
40 landes	48	200	0	0	4	165	0	0	0	0	0	0
47 lot et garonne	206	829	76	253	556	1 549	0	22	0	0	0	0
64 pyrénées	0	51	0	0	0	0	0	0	0	0	0	0
total	663	1 349	76	253	566	1 990	0	22	122	118	0	0
16 MIDI-PYRENEES												
09 ariège	164	715	0	0	17	33	0	0	0	0	0	0
12 aveyron	30	103	0	0	25	0	0	0	0	0	0	0
31 haute garonne	2 346	9 193	0	0	79	993	0	0	0	0	0	0
32 gers	831	3 858	55	299	437	4 566	0	0	0	18	0	0
46 lot	10	54	0	0	25	49	0	0	0	0	0	0
65 hautes pyrénées	0	14	0	0	0	9	0	0	0	0	0	0
81 tarn	483	1 194	0	0	118	643	0	0	0	0	0	0
82 tarn et garonne	924	2 847	81	1 069	55	318	0	0	0	0	0	0
total	4 788	17 978	136	1 367	756	6 610	0	0	0	18	0	0
14 LIMOUSIN												
19 corèze	0	0	0	0	0	0	0	0	0	0	0	0
23 creuse	0	337	0	0	16	0	0	0	0	0	0	0
87 haute vienne	0	0	0	0	0	0	0	0	0	0	0	0
total	0	337	0	0	16	0	0	0	0	0	0	0
22 RHÔNE-ALPES												
01 ain	198	784	0	0	35	13	0	0	0	0	0	0
07 ardèche	8	46	0	0	0	0	0	0	0	0	0	0
26 drôme	1 738	2 553	40	20	37	27	0	0	0	0	0	0
38 isère	700	1 899	367	748	0	5	0	0	49	89	49	89
42 loire	127	119	0	0	0	0	0	0	0	0	0	0
69 rhône	446	1 639	0	0	0	10	0	0	0	0	0	0
73 savoie	31	110	0	0	0	0	0	0	0	0	0	0
74 haute savoie	32	74	0	0	0	0	0	0	0	0	0	0
total	3 280	7 223	406	767	72	55	0	0	49	89	49	89
03 AUVERGNE												
03 allier	899	1 495	0	0	105	142	0	0	0	13	0	0
15 cantal	0	0	0	0	0	0	0	0	0	0	0	0
43 haute loire	18	0	0	0	0	0	0	0	0	0	0	0
63 puy de dôme	365	943	0	0	0	0	0	0	0	0	0	0
total	1 281	2 438	0	0	105	142	0	0	0	13	0	0
13 LANGUEDOC-ROUSSILLON												
11 aude	2 063	4 837	364	400	0	195	0	0	0	0	0	0
30 gard	814	1 210	0	0	0	3	0	0	0	0	0	0
34 hérault	182	1 224	0	0	0	0	0	0	0	0	0	0
48 lozère	0	0	0	0	0	6	0	0	0	0	0	0
66 pyrénées orientales	0	0	0	0	0	0	0	0	0	0	0	0
total	3 059	7 271	364	400	0	204	0	0	0	0	0	0
21 PACA												
04 alpes de hte provence	1 922	2 102	0	0	0	0	0	0	0	0	0	0
05 hautes alpes	41	95	0	0	0	0	0	0	0	0	0	0
06 alpes maritimes	0	0	0	0	0	0	0	0	0	0	0	0
13 bouches du rhône	401	672	252	382	0	0	0	0	0	0	0	0
83 var	135	258	0	0	0	0	0	0	0	0	0	0
84 vaucluse	13	374	0	0	0	0	0	0	0	0	0	0
total	2 512	3 501	252	382	0	0	0	0	0	0	0	0
09 CORSE												
20 corse	0	0	0	0	0	0	0	0	0	0	0	0
autres (1)	0	0	0	0	50	0	0	0	0	0	0	0
TOTAL FRANCE	281 196	585 704	7 019	10 541	236 905	184 239	1 089	1 004	2 377	5 432	49	89

unité : tonne

(1) départements non précisés

Stock des oléagineux récoltes 2009 et 2010

situation provisoire au 31 août

Les chiffres sont issus des collectes des campagnes 2009/10 et 2010/11. L'étude est réalisée à partir du département d'exploitation du silo et les graines sont d'origine française.

	colza				tournesol				soja				lin oléagineux			
	total		dt semence		total		dt semence		total		dt semence		total		dt semence	
	août-2009	août-2010	août-2009	août-2010	août-2009	août-2010	août-2009	août-2010	août-2009	août-2010	août-2009	août-2010	août-2009	août-2010	août-2009	août-2010
12 ILE-DE-FRANCE																
75 ville-de-Paris	0	0	0	0	0	0	0	0	0	0	0	0	0	0	0	0
77 seine et marne	83 782	93 886	0	0	739	169	0	0	0	0	0	0	0	0	0	0
78 yvelines	20 686	14 878	0	0	0	30	0	0	0	0	0	0	0	0	0	0
91 essonne	21 314	19 763	0	0	0	0	0	0	0	0	0	0	0	0	0	0
92 hauts de seine	0	0	0	0	0	0	0	0	0	0	0	0	0	0	0	0
93 seine st denis	0	0	0	0	0	0	0	0	0	0	0	0	0	0	0	0
94 val de marne	0	0	0	0	0	0	0	0	0	0	0	0	0	0	0	0
95 val d'oise	13 655	12 832	0	0	204	5	0	0	0	0	0	0	0	0	64	0
total	139 436	141 369	0	0	943	204	0	0	0	0	0	0	0	0	64	0
08 CHAMPAGNE-ARDENNE																
08 ardennes	46 146	40 637	0	0	10	33	0	0	0	0	0	0	0	0	68	58
10 aube	179 889	155 834	0	0	893	236	0	0	3	18	0	0	0	0	0	0
51 marne	232 352	201 408	0	0	1 327	682	0	0	0	0	0	0	0	0	0	242
52 haute marne	71 250	47 544	0	0	67	0	0	0	0	0	0	0	0	0	0	0
total	529 636	445 423	0	0	2 296	951	0	0	3	18	0	0	0	0	68	300
19 PICARDIE																
02 aise	149 159	137 788	0	0	143	14	0	0	0	0	0	0	0	0	65	196
60 oise	122 300	112 865	0	6	172	119	0	0	0	0	0	0	410	174	799	456
80 somme	94 510	88 258	0	0	0	0	0	0	0	0	0	0	0	0	23	34
total	365 969	338 911	0	6	315	132	0	0	0	0	0	0	410	174	886	686
11 HAUTE-NORMANDIE																
27 eure	111 147	89 208	0	0	1	167	0	0	0	3	0	0	0	0	66	21
76 seine maritime	54 815	61 996	0	0	0	0	0	0	0	0	0	0	261	115	261	115
total	165 962	151 204	0	0	1	167	0	0	0	3	0	0	261	115	327	136
07 CENTRE																
18 cher	76 471	55 315	0	0	1 035	2 847	0	0	0	0	0	0	0	0	214	120
28 eure et loir	144 379	98 826	0	0	402	378	0	0	0	5	0	0	0	0	9	65
36 indre	52 799	46 889	0	0	1 464	1 578	0	0	0	0	0	0	0	0	292	310
37 indre et loire	54 296	33 216	832	0	9 357	6 312	0	0	0	0	0	0	0	0	313	539
41 loir et cher	55 769	42 918	0	0	637	1 432	0	0	0	23	0	0	0	0	14	14
45 loiret	74 383	64 158	90	0	1 305	722	0	0	7	18	0	0	105	30	533	622
total	458 097	341 321	922	0	14 200	13 269	0	0	7	46	0	0	105	30	1 376	1 668
04 BASSE-NORMANDIE																
14 calvados	32 461	18 928	0	0	293	0	0	0	0	0	0	0	181	0	181	0
50 manche	3 086	2 073	0	0	0	0	0	0	0	0	0	0	0	0	0	0
61 orne	20 321	13 681	0	0	31	79	0	0	0	0	0	0	0	0	0	0
total	55 868	34 681	0	0	324	79	0	0	0	0	0	0	181	0	181	0
05 BOURGOGNE																
21 côte d'or	112 784	89 367	0	0	8 245	2	0	0	172	168	0	0	0	0	0	0
58 nièvre	60 873	50 051	0	0	13	3	0	0	0	0	0	0	0	0	1	0
71 saône et loire	35 412	29 673	0	0	1 655	3	0	0	990	4	0	0	0	0	0	0
89 yonne	134 501	113 562	0	0	1 169	202	0	0	0	0	0	0	0	0	119	78
total	343 570	282 653	0	0	11 081	210	0	0	1 162	171	0	0	0	0	120	78
17 NORD-PAS-DE-CALAIS																
59 nord	55 842	62 323	4 766	3 689	0	0	0	0	0	0	0	0	0	0	0	0
62 pas de calais	1 339	5 448	0	0	0	0	0	0	0	0	0	0	0	0	0	0
total	57 181	67 772	4 766	3 689	0	0	0	0	0	0	0	0	0	0	0	0
15 LORRAINE																
54 meurthe et moselle	93 630	84 735	0	0	68	0	0	0	0	0	0	0	0	0	0	0
55 meuse	111 221	104 834	0	0	77	420	0	0	0	0	0	0	0	0	0	0
57 moselle	159 231	117 984	0	0	358	620	0	0	0	0	0	0	0	0	0	22
88 vosges	76	1 187	0	0	65	0	0	0	0	7	0	0	0	0	0	0
total	364 158	308 741	0	0	568	1 040	0	0	0	7	0	0	0	0	0	22
01 ALSACE																
67 bas rhin	6 667	5 153	0	0	30	0	0	0	0	0	0	0	0	0	0	0
68 haut rhin	54 039	46 786	0	0	2 113	437	0	0	1 307	823	0	0	0	0	0	0
total	60 705	51 939	0	0	2 143	437	0	0	1 307	823	0	0	0	0	0	0
10 FRANCHE-COMTE																
25 doubs	253	2 279	0	0	118	0	0	0	4	0	0	0	0	0	0	0
39 jura	7 112	9 385	0	0	2 648	123	0	0	376	56	0	0	0	0	0	0
70 haute saône	11 378	14 299	0	0	2 866	155	0	0	10	12	0	0	0	0	0	0
90 territoire de belfort	361	792	0	0	0	0	0	0	0	0	0	0	0	0	0	0
total	19 103	26 755	0	0	5 631	278	0	0	389	68	0	0	0	0	0	0
18 PAYS DE LA LOIRE																
44 loire atlantique	25 391	23 874	0	0	245	819	0	0	0	4	0	0	0	0	82	10
49 maine et loire	26 598	16 199	0	0	4 354	2 597	0	0	0	0	0	0	0	0	34	191
53 mayenne	16 749	13 004	0	0	44	15	0	0	0	110	0	0	0	0	73	227
72 sarthe	40 679	23 583	0	0	578	440	0	0	0	0	0	0	0	0	48	104
85 vendée	7 453	8 023	322	214	1 572	935	250	46	0	0	0	0	0	0	2 319	1 569
total	116 869	84 682	322	214	6 792	4 806	250	46	0	114	0	0	0	0	2 555	2 100

Stock des oléagineux récoltes 2009 et 2010

situation provisoire au 31 août

Les chiffres sont issus des collectes des campagnes 2009/10 et 2010/11. L'étude est réalisée à partir du département d'exploitation du silo et les graines sont d'origine française.

	colza				tournesol				soja				lin oléagineux			
	total		dt semence		total		dt semence		total		dt semence		total		dt semence	
	août-2009	août-2010	août-2009	août-2010	août-2009	août-2010	août-2009	août-2010	août-2009	août-2010	août-2009	août-2010	août-2009	août-2010	août-2009	août-2010
06 BRETAGNE																
22 côtes d'armor	20 939	24 191	0	0	0	113	0	0	0	0	0	0	0	0	122	190
29 finistère	8 232	10 876	0	0	0	0	0	0	0	0	0	0	0	0	0	0
35 ille et vilaine	16 691	16 359	0	0	30	50	0	0	227	0	0	0	0	0	891	925
56 morbihan	12 638	8 366	0	0	0	0	0	0	0	0	0	0	0	0	35	64
total	58 500	59 792	0	0	30	163	0	0	227	0	0	0	0	0	1 047	1 180
20 POITOU-CHARENTES																
16 charente	24 815	6 347	0	0	13 718	7 538	0	0	0	0	0	0	0	0	415	497
17 charente maritime	54 689	14 408	255	47	24 591	15 866	0	3	90	4	0	0	0	0	750	931
79 deux sèvres	40 121	23 584	0	0	18 208	4 876	0	0	0	0	0	0	0	0	450	204
86 vienne	200 244	159 298	0	0	17 183	3 563	0	0	0	0	0	0	0	0	83	0
total	319 869	203 636	255	47	73 699	31 843	0	3	90	4	0	0	0	0	1 698	1 632
02 AQUITAINE																
23 dordogne	3 529	2 206	0	0	1 666	778	0	0	0	5	0	0	0	0	96	39
33 gironde	10 808	1 082	0	0	2 886	124	0	0	0	0	0	0	0	0	0	0
40 landes	3 460	5 866	3 348	5 754	739	1 510	674	1 426	324	622	168	462	0	0	0	0
47 lot et garonne	13 514	8 242	44	0	8 061	5 769	5	0	1 077	352	0	0	0	0	0	0
64 pyrénées	2 931	2 090	2 718	1 687	1 099	250	640	186	154	46	154	28	0	0	0	0
total	34 243	19 485	6 110	7 440	14 450	8 431	1 319	1 613	1 555	1 024	322	490	0	0	96	39
16 MIDI-PYRENEES																
09 ariège	808	698	256	0	1 605	482	0	0	0	0	0	0	0	0	0	0
12 aveyron	396	570	0	109	6	19	0	0	6	109	0	0	0	0	39	15
31 haute garonne	19 243	26 487	0	0	8 212	18 034	0	0	2 460	2 997	0	0	0	0	0	0
32 gers	22 284	10 975	0	0	7 948	7 238	0	0	1 617	284	0	0	0	0	17	0
46 lot	907	1 431	0	0	32	371	0	0	0	0	0	0	0	0	0	0
65 hautes pyrénées	749	819	0	0	0	6	0	0	0	0	0	0	0	0	0	0
81 tarn	4 369	2 079	0	0	3 468	606	0	0	715	939	0	0	0	0	131	337
82 tarn et garonne	9 855	3 808	2 148	1 687	3 486	3 212	94	117	497	88	47	53	0	5	0	5
total	58 610	46 865	2 403	1 786	24 757	29 967	94	117	5 294	4 416	47	53	0	5	187	356
14 LIMOUSIN																
19 corréze	295	11	0	0	0	0	0	0	0	0	0	0	0	0	0	0
23 creuse	2 264	1 532	0	0	21	148	0	0	0	0	0	0	0	0	0	0
87 haute vienne	832	815	0	0	0	2	0	0	0	0	0	0	0	0	0	0
total	3 390	2 359	0	0	21	150	0	0	0	0	0	0	0	0	0	0
22 RHÔNE-ALPES																
01 ain	13 802	11 873	0	0	2 397	385	0	0	1 727	1 362	15	0	0	0	26	4
07 ardèche	2	3	0	0	13	0	0	0	0	0	0	0	0	0	0	0
26 drôme	4 413	3 817	114	15	5 179	1 426	233	402	316	550	1	2	0	0	0	0
38 isère	9 150	6 313	3	4	6 090	476	272	0	651	148	491	144	0	0	2	2
42 loire	86	121	0	0	121	0	0	0	0	0	0	0	0	0	0	0
69 rhône	4 296	4 602	0	0	1 014	3	0	0	0	0	0	0	0	0	0	0
73 savoie	1	0	0	0	0	0	0	0	0	0	0	0	0	0	0	0
74 haute savoie	560	707	0	0	3	177	0	0	0	5	0	0	0	0	0	0
total	32 310	27 437	118	19	14 816	2 466	505	402	2 694	2 064	507	146	0	0	28	6
03 AUVERGNE																
03 allier	4 775	7 727	0	0	110	833	0	0	0	56	0	0	0	0	14	0
15 cantal	0	0	0	0	0	0	0	0	0	0	0	0	0	0	0	0
43 haute loire	2	116	0	0	13	0	0	0	0	0	0	0	0	0	0	0
63 puy de dôme	3 770	2 003	0	0	712	632	56	23	0	0	0	0	0	0	0	0
total	8 547	9 846	0	0	835	1 466	56	23	0	56	0	0	0	0	14	0
13 LANGUEDOC-ROUSSILLON																
11 aude	5 746	0	921	0	1 201	0	0	0	6	0	0	0	0	0	0	0
30 gard	3 028	683	0	0	1 980	495	0	0	0	0	0	0	0	0	3	0
34 hérault	96	10 025	0	0	57	0	0	0	0	0	0	0	0	0	0	0
48 lozère	0	0	0	0	0	0	0	0	0	0	0	0	0	0	0	0
66 pyrénées orientales	0	0	0	0	0	0	0	0	0	0	0	0	0	0	0	0
total	8 870	10 708	921	0	3 238	495	0	0	6	0	0	0	0	0	3	0
21 PACA																
04 alpes de hte provence	1 910	1 677	0	0	31	127	0	0	6	0	0	0	0	0	21	8
05 hautes alpes	0	9	0	0	0	4	0	0	0	5	0	0	0	0	0	0
06 alpes maritimes	0	0	0	0	0	0	0	0	0	0	0	0	0	0	0	0
13 bouches du rhône	138	224	0	0	772	124	0	0	0	0	0	0	0	0	0	0
83 var	30	32	0	0	21	0	0	0	0	0	0	0	0	0	0	0
84 vaucluse	1 452	473	0	0	2 152	962	0	0	0	0	0	0	0	0	0	0
total	3 530	2 414	0	0	2 976	1 216	0	0	6	5	0	0	0	0	21	8
09 CORSE																
20 corse	0	0	0	0	0	0	0	0	0	0	0	0	0	0	0	0
autres (1)	0	621	0	0	0	0	0	0	0	0	0	0	0	0	0	0
TOTAL FRANCE	3 204 422	2 658 602	15 816	13 212	179 118	97 768	2 224	2 204	12 740	8 819	876	689	956	323	8 668	8 209

unité : tonne

(1) départements non précisés

Stock des protéagineux récoltes 2009 et 2010

situation provisoire au 31 août

Les chiffres sont issus des collectes des campagnes 2009/10 et 2010/11. L'étude est réalisée à partir du département d'exploitation du silo et les graines sont d'origine française.

	pois				féverole				lupin			
	total		dt semence		total		dt semence		total		dt semence	
	août-2009	août-2010	août-2009	août-2010	août-2009	août-2010	août-2009	août-2010	août-2009	août-2010	août-2009	août-2010
12 ILE-DE-FRANCE												
75 ville-de-Paris	0	0	0	0	0	0	0	0	0	0	0	0
77 seine-et-marne	17 135	17 365	189	97	34 972	17 869	82	91	0	0	0	0
78 yvelines	2 965	2 904	0	0	1 885	737	0	0	0	0	0	0
91 essonne	6 905	10 328	412	592	305	379	55	13	0	0	0	0
92 hauts de seine	0	0	0	0	0	0	0	0	0	0	0	0
93 seine st denis	0	0	0	0	0	0	0	0	0	0	0	0
94 val de marne	0	0	0	0	0	0	0	0	0	0	0	0
95 val d'oise	2 443	3 538	0	4	1 866	1 914	13	13	0	0	0	0
total	29 448	34 134	600	693	39 028	20 899	151	117	0	0	0	0
08 CHAMPAGNE-ARDENNE												
08 ardennes	1 979	10 591	2	0	6 635	9 095	0	0	0	0	0	0
10 aube	8 778	17 402	259	166	745	2 264	0	21	0	0	0	0
51 marne	24 402	55 799	1	1	10 918	11 416	373	0	0	0	0	0
52 haute marne	638	1 569	0	0	394	304	0	0	0	0	0	0
total	35 797	85 361	262	167	18 692	23 079	373	21	0	0	0	0
19 PICARDIE												
02 aisne	14 032	19 830	0	5	54 535	52 209	0	6	0	0	0	0
60 oise	36 935	37 341	1 085	1 249	23 115	20 527	493	497	0	0	0	0
80 somme	35 315	40 868	743	894	14 634	8 233	0	60	0	0	0	0
total	86 282	98 038	1 829	2 148	92 284	80 969	493	563	0	0	0	0
11 HAUTE-NORMANDIE												
27 eure	4 545	7 647	0	64	5 892	2 026	88	95	0	0	0	0
76 seine maritime	4 217	7 002	760	712	7 941	2 302	928	841	0	0	0	0
total	8 762	14 649	760	776	13 832	4 327	1 015	936	0	0	0	0
07 CENTRE												
18 cher	2 386	8 031	52	92	89	1 023	0	0	0	0	0	0
28 eure et loir	13 599	39 846	535	72	402	751	177	35	0	0	0	0
36 indre	980	4 881	22	85	72	315	72	29	0	0	0	0
37 indre et loire	1 807	3 977	0	0	58	156	0	0	0	0	0	0
41 loir et cher	5 524	12 355	103	93	636	789	0	10	0	1	0	0
45 loiret	6 348	11 861	256	5	98	697	9	1	1	0	0	0
total	30 645	80 950	967	346	1 355	3 731	258	74	1	1	0	0
04 BASSE-NORMANDIE												
14 calvados	3 593	3 865	248	0	15 829	6 032	0	0	0	0	0	0
50 manche	132	112	0	0	0	0	0	0	0	0	0	0
61 orne	990	3 252	0	0	91	23	0	0	0	0	0	0
total	4 716	7 229	248	0	15 920	6 055	0	0	0	0	0	0
05 BOURGOGNE												
21 côte d'or	1 643	3 847	0	245	210	534	0	66	0	0	0	0
58 nièvre	270	313	0	0	10	237	0	0	0	0	0	0
71 saône et loire	218	427	0	0	11	0	0	0	0	4	0	0
89 yonne	9 285	14 034	95	0	515	1 696	24	0	3	0	0	0
total	11 416	18 621	95	245	747	2 467	24	66	3	4	0	0
17 NORD-PAS-DE-CALAIS												
59 nord	2 818	5 919	239	292	8 967	3 164	213	184	1	8	1	8
62 pas de calais	305	1 009	0	0	2 656	371	61	5	0	0	0	0
total	3 123	6 928	239	292	11 623	3 535	275	189	1	8	1	8
15 LORRAINE												
54 meurthe et moselle	293	1 357	68	0	0	68	0	0	0	0	0	0
55 meuse	132	1 098	0	0	282	449	0	0	0	0	0	0
57 moselle	452	1 717	0	0	157	163	0	0	0	0	0	0
88 vosges	30	3	0	0	51	0	0	0	0	0	0	0
total	907	4 174	68	0	490	679	0	0	0	0	0	0
01 ALSACE												
67 bas rhin	0	22	0	0	0	0	0	0	0	0	0	0
68 haut rhin	29	95	0	0	0	0	0	0	0	0	0	0
total	29	117	0	0	0	0	0	0	0	0	0	0
10 FRANCHE-COMTE												
25 doubs	10	185	0	0	0	0	0	0	0	0	0	0
39 jura	162	117	0	0	0	0	0	0	0	0	0	0
70 haute saône	35	46	0	0	0	8	0	0	0	0	0	0
90 territoire de belfort	0	0	0	0	0	0	0	0	0	0	0	0
total	207	348	0	0	0	8	0	0	0	0	0	0
18 PAYS DE LA LOIRE												
44 loire atlantique	745	1 879	0	0	361	146	0	0	173	1 200	0	0
49 maine et loire	4 029	4 311	144	2	803	894	0	0	53	8	53	8
53 mayenne	788	2 709	0	0	206	50	0	0	27	42	0	0
72 sarthe	985	4 235	0	0	124	108	0	0	0	0	0	0
85 vendée	1 106	2 122	376	287	520	405	0	0	0	2	0	0
total	7 652	15 256	520	289	2 012	1 603	0	0	252	1 252	53	8

Stock des protéagineux récoltes 2009 et 2010

situation provisoire au 31 août

Les chiffres sont issus des collectes des campagnes 2009/10 et 2010/11. L'étude est réalisée à partir du département d'exploitation du silo et les graines sont d'origine française.

	pois				féverole				lupin			
	total		dt semence		total		dt semence		total		dt semence	
	août-2009	août-2010	août-2009	août-2010	août-2009	août-2010	août-2009	août-2010	août-2009	août-2010	août-2009	août-2010
06 BRETAGNE												
22 côtes d'armor	1 574	10 135	193	343	407	536	0	0	0	0	0	0
29 finistère	1	160	0	0	80	333	0	0	0	0	0	0
35 ille et vilaine	844	6 068	130	130	832	709	0	0	0	24	0	0
56 morbihan	1 292	6 195	0	0	97	299	0	0	0	0	0	0
total	3 711	22 559	323	473	1 416	1 877	0	0	0	24	0	0
20 POITOU-CHARENTES												
16 charente	1 573	9 407	0	0	28	330	0	0	667	1 837	0	0
17 charente maritime	2 143	20 358	328	384	325	693	0	0	0	0	0	0
79 deux sèvres	974	3 479	162	289	46	659	0	0	36	69	0	0
86 vienne	1 298	2 852	0	0	320	377	0	0	1 645	3 981	0	0
total	5 988	36 096	490	673	718	2 059	0	0	2 347	5 886	0	0
02 AQUITAINE												
24 dordogne	24	94	0	0	4	137	0	0	0	0	0	0
33 gironde	2	0	0	0	0	0	0	0	0	0	0	0
40 landes	32	87	0	0	8	8	0	0	0	0	0	0
47 lot et garonne	828	540	432	0	918	1 982	0	0	0	0	0	0
64 pyrénées	0	37	0	0	0	0	0	0	0	0	0	0
total	886	758	432	0	929	2 127	0	0	0	0	0	0
16 MIDI-PYRENEES												
09 ariège	87	162	0	0	0	24	0	0	0	0	0	0
12 aveyron	27	0	0	0	0	0	0	0	0	0	0	0
31 haute garonne	2 175	10 648	0	0	43	1 404	0	0	0	0	0	0
32 gers	350	599	0	0	307	2 536	0	0	0	18	0	0
46 lot	0	0	0	0	0	33	0	0	0	0	0	0
65 hautes pyrénées	0	20	0	0	0	3	0	0	0	0	0	0
81 tarn	176	247	0	0	108	543	0	0	10	10	0	0
82 tarn et garonne	803	1 720	110	1 077	540	778	0	0	11	3	8	0
total	3 619	13 395	110	1 077	998	5 320	0	0	21	30	8	0
14 LIMOUSIN												
19 corrèze	2	0	0	0	0	0	0	0	0	0	0	0
23 creuse	0	45	0	0	16	0	0	0	0	0	0	0
87 haute vienne	0	0	0	0	0	0	0	0	0	0	0	0
total	2	45	0	0	16	0	0	0	0	0	0	0
22 RHÔNE-ALPES												
01 ain	356	768	0	0	0	13	0	0	0	0	0	0
07 ardèche	0	19	0	0	0	0	0	0	0	0	0	0
26 drôme	966	1 830	48	110	37	21	0	0	0	0	0	0
38 isère	613	1 085	318	684	0	6	0	0	49	95	49	95
42 loire	67	0	0	0	0	0	0	0	0	0	0	0
69 rhône	88	1 751	0	0	0	10	0	0	0	0	0	0
73 savoie	0	0	0	0	0	0	0	0	0	0	0	0
74 haute savoie	25	1	0	0	0	0	0	0	0	0	0	0
total	2 114	5 453	366	793	37	50	0	0	49	95	49	95
03 AUVERGNE												
03 allier	791	909	0	0	125	80	0	0	7	18	0	0
15 cantal	0	0	0	0	0	0	0	0	0	0	0	0
43 haute loire	0	0	0	0	0	0	0	0	0	0	0	0
63 puy de dôme	330	736	0	0	0	0	0	0	0	0	0	0
total	1 121	1 645	0	0	125	80	0	0	7	18	0	0
13 LANGUEDOC-ROUSSILLON												
11 aude	1 626	0	420	0	7	39	0	0	0	0	0	0
30 gard	1 219	564	0	0	0	3	0	0	0	0	0	0
34 hérault	69	24	0	0	0	0	0	0	0	0	0	0
48 lozère	0	0	0	0	0	0	0	0	0	0	0	0
66 pyrénées orientales	0	0	0	0	0	0	0	0	0	0	0	0
total	2 914	588	420	0	7	42	0	0	0	0	0	0
21 PACA												
04 alpes de hte provence	1 797	1 802	0	0	0	0	0	0	0	0	0	0
05 hautes alpes	0	74	0	0	0	0	0	0	0	0	0	0
06 alpes maritimes	0	0	0	0	0	0	0	0	0	0	0	0
13 bouches du rhône	229	284	0	0	0	0	0	0	0	0	0	0
83 var	0	41	0	0	0	0	0	0	0	0	0	0
84 vaucluse	5	107	0	0	0	28	0	0	0	0	0	0
total	2 031	2 308	0	0	0	28	0	0	0	0	0	0
09 CORSE												
20 corse	0	0	0	0	0	0	0	0	0	0	0	0
autres (1)	0	0	0	0	0	0	0	0	0	0	0	0
TOTAL FRANCE	241 368	448 650	7 730	7 972	200 229	158 934	2 589	1 966	2 681	7 317	111	111

unité : tonne

(1) départements non précisés

Collecte des oléagineux récolte 2010

situation provisoire au 31 août (arrêtée à fin septembre)

Les chiffres sont issus des collectes des campagnes 2010/11. L'étude est réalisée à partir du département d'exploitation du silo et les graines sont d'origine française.

	colza				tournesol				soja				lin oléagineux			
	coop	négoce	autres	total	coop	négoce	autres	total	coop	négoce	autres	total	coop	négoce	autres	total
12 ILE-DE-FRANCE																
75 ville-de-Paris	0	0	0	0	0	0	0	0	0	0	0	0	0	0	0	0
77 seine et marne	72 979	40 046	628	113 652	10	0	0	10	0	0	0	0	0	0	0	0
78 yvelines	10 602	5 467	3 170	19 239	0	0	0	0	0	0	0	0	0	0	0	0
91 essonne	10 028	12 360	9 206	31 595	0	0	0	0	0	0	0	0	0	0	0	0
92 hauts de seine	0	0	0	0	0	0	0	0	0	0	0	0	0	0	0	0
93 seine st denis	0	0	0	0	0	0	0	0	0	0	0	0	0	0	0	0
94 val de marne	0	0	0	0	0	0	0	0	0	0	0	0	0	0	0	0
95 val d'oise	10 862	3 102	0	13 965	0	0	0	0	0	0	0	0	0	0	0	0
total	104 472	60 976	13 004	178 452	10	0	0	10	0	0	0	0	0	0	0	0
08 CHAMPAGNE-ARDENNE																
08 ardennes	60 006	3 516	0	63 522	0	0	0	0	0	0	0	0	44	0	0	44
10 aube	85 019	65 236	0	150 255	27	0	0	27	0	0	0	0	0	0	0	0
51 marne	220 581	27 601	0	248 182	17	0	0	17	0	0	0	0	242	0	0	242
52 haute marne	47 158	30 777	0	77 935	0	0	0	0	0	0	0	0	0	0	0	0
total	412 765	127 129	0	539 894	45	0	0	45	0	0	0	0	286	0	0	286
19 PICARDIE																
02 aisne	102 374	41 141	0	143 515	0	0	0	0	0	0	0	0	71	532	0	602
60 oise	99 193	21 459	0	120 653	0	0	0	0	0	0	0	0	929	8	0	936
80 somme	63 570	22 166	0	85 736	0	0	0	0	0	0	0	0	0	0	0	0
total	265 137	84 766	0	349 903	0	0	0	0	0	0	0	0	999	539	0	1 538
11 HAUTE-NORMANDIE																
27 eure	62 875	40 496	0	103 371	0	0	0	0	14	0	0	14	13	0	0	13
76 seine maritime	49 772	17 979	658	68 409	0	0	0	0	0	0	0	0	16	0	0	16
total	112 647	58 474	658	171 779	0	0	0	0	14	0	0	14	29	0	0	29
07 CENTRE																
18 cher	0	23 929	68 487	92 416	0	79	0	79	0	0	0	0	0	47	94	141
28 eure et loir	19 073	26 186	46 460	91 719	7	0	0	7	0	0	0	0	0	225	0	225
36 indre	1 585	36 024	31 415	69 023	0	64	0	64	0	0	0	0	0	519	0	519
37 indre et loire	30 395	20 372	4 445	55 212	104	342	0	446	0	0	0	0	0	1 492	0	1 492
41 loir et cher	0	17 414	38 878	56 292	0	72	2	74	0	0	0	0	0	0	0	0
45 loiret	5 869	27 491	35 429	68 789	0	13	23	36	0	0	0	0	521	64	135	720
total	56 922	151 415	225 113	433 451	111	569	26	706	0	0	0	0	521	2 346	229	3 097
04 BASSE-NORMANDIE																
14 calvados	26 286	5 341	41	31 668	0	0	0	0	0	0	0	0	0	0	0	0
50 manche	1 885	2 112	286	4 282	0	0	0	0	0	0	0	0	0	0	0	0
61 orne	12 312	6 150	8 063	26 524	0	0	0	0	0	0	0	0	0	0	0	0
total	40 483	13 602	8 389	62 474	0	0	0	0	0	0	0	0	0	0	0	0
05 BOURGOGNE																
21 côte d'or	108 446	29 157	15 079	152 682	7	0	0	7	0	0	132	132	0	0	0	0
58 nièvre	41	23 784	35 895	59 719	0	0	0	0	0	0	0	0	0	0	19	19
71 saône et loire	28 094	775	1 790	30 659	0	0	0	0	2	0	0	2	0	0	0	0
89 yonne	92 550	48 699	5 845	147 094	0	0	0	0	0	0	0	0	64	0	0	64
total	229 131	102 414	58 609	390 154	7	0	0	7	2	0	132	134	64	0	19	83
17 NORD-PAS-DE-CALAIS																
59 nord	17 301	11 468	3 418	32 187	153	0	0	153	0	0	0	0	0	0	0	0
62 pas de calais	25 452	8 017	0	33 469	0	0	0	0	0	0	0	0	0	170	0	170
total	42 753	19 485	3 418	65 657	153	0	0	153	0	0	0	0	0	170	0	170
15 LORRAINE																
54 meurthe et moselle	66 170	6 031	148	72 350	0	0	0	0	0	0	0	0	0	53	0	53
55 meuse	86 893	17 580	0	104 472	0	0	0	0	0	0	0	0	0	0	0	0
57 moselle	87 561	39 039	51	126 650	0	0	0	0	0	0	0	0	22	0	0	22
88 vosges	18 492	334	217	19 043	0	0	0	0	0	0	0	0	0	0	0	0
total	259 116	62 984	416	322 516	0	0	0	0	0	0	0	0	22	53	0	75
01 ALSACE																
67 bas rhin	3 971	2 100	262	6 333	0	0	0	0	0	0	0	0	0	0	0	0
68 haut rhin	1 838	3 891	0	5 729	0	0	0	0	0	0	0	0	0	0	0	0
total	5 810	5 991	262	12 063	0	0	0	0	0	0	0	0	0	0	0	0
10 FRANCHE-COMTE																
25 doubs	3 351	213	0	3 564	0	0	0	0	0	0	0	0	0	0	0	0
39 jura	8 890	1 534	0	10 424	58	0	0	58	2	0	0	2	0	0	0	0
70 haute saône	26 699	14 599	0	41 298	0	0	0	0	0	0	0	0	0	0	0	0
90 territoire de belfort	361	1 227	0	1 588	0	0	0	0	0	0	0	0	0	0	0	0
total	39 300	17 573	0	56 873	58	0	0	58	2	0	0	2	0	0	0	0
18 PAYS DE LA LOIRE																
44 loire atlantique	11 415	5 691	0	17 106	13	11	0	24	0	27	0	27	44	0	0	44
49 maine et loire	14 225	12 653	782	27 660	111	169	0	281	0	0	0	0	95	58	0	153
53 mayenne	10 325	7 015	0	17 340	0	0	0	0	0	135	0	135	119	58	0	177
72 sarthe	12 552	13 253	1 186	26 990	0	65	0	65	0	0	0	0	0	104	0	104
85 vendée	6 895	10 489	102	17 485	154	64	0	218	0	0	0	0	2 234	15	0	2 249
total	55 412	49 100	2 070	106 581	278	309	0	587	0	163	0	163	2 491	235	0	2 726

Collecte des oléagineux récolte 2010

situation provisoire au 31 août (arrêtée à fin septembre)

Les chiffres sont issus des collectes des campagnes 2010/11. L'étude est réalisée à partir du département d'exploitation du silo et les graines sont d'origine française.

	colza				tournesol				soja				lin oléagineux			
	coop	négoce	autres	total	coop	négoce	autres	total	coop	négoce	autres	total	coop	négoce	autres	total
06 BRETAGNE																
22 côtes d'armor	28 230	1 713	450	30 393	0	0	0	0	0	0	0	0	261	0	0	261
29 finistère	12 236	151	7	12 393	0	0	0	0	0	0	0	0	0	0	0	0
35 ille et vilaine	19 262	7 937	112	27 311	0	56	0	56	0	46	0	46	180	62	151	393
56 morbihan	16 077	620	12 266	28 963	0	0	0	0	0	0	0	0	0	0	39	39
total	75 804	10 420	12 836	99 060	0	56	0	56	0	46	0	46	441	62	189	692
20 POITOU-CHARENTES																
16 charente	9 162	807	0	9 970	2 894	1 645	0	4 539	0	0	0	0	136	632	0	767
17 charente maritime	18 487	7 552	0	26 039	6 883	4 675	0	11 558	0	0	0	0	846	0	0	846
79 deux sèvres	37 697	13 851	183	51 731	438	668	21	1 126	0	0	0	0	230	1 105	27	1 362
86 vienne	114 540	18 837	0	133 377	289	131	0	420	0	0	0	0	0	241	0	241
total	179 886	41 048	183	221 117	10 503	7 119	21	17 643	0	0	0	0	1 212	1 977	27	3 216
02 AQUITAINE																
24 dordogne	3 016	1 174	0	4 190	480	8	0	488	0	0	0	0	145	0	0	145
33 gironde	242	449	0	691	158	196	0	354	0	0	0	0	0	0	0	0
40 landes	211	294	0	505	57	6	0	62	0	131	0	131	0	0	0	0
47 lot et garonne	7 320	6 947	0	14 266	2 516	2 650	0	5 167	0	1	0	1	0	0	0	0
64 pyrénées	588	1 048	0	1 636	0	0	0	0	0	0	0	0	0	0	0	0
total	11 376	9 911	0	21 287	3 211	2 860	0	6 071	0	132	0	132	145	0	0	145
16 MIDI-PYRENEES																
09 ariège	1 113	0	0	1 113	475	0	0	475	0	0	0	0	0	0	0	0
12 aveyron	243	1 269	83	1 595	0	6	0	6	0	0	0	0	67	0	0	67
31 haute garonne	17 195	3 558	471	21 224	2 799	448	85	3 331	47	323	0	370	19	0	0	19
32 gers	12 017	9 272	59	21 347	554	437	0	991	1	22	11	34	19	29	0	47
46 lot	915	490	0	1 405	0	0	0	0	0	0	0	0	0	0	0	0
65 hautes pyrénées	340	817	0	1 157	0	0	0	0	0	0	0	0	0	0	0	0
81 tarn	4 098	3 750	0	7 848	410	123	0	532	92	0	0	92	697	0	0	697
82 tarn et garonne	3 244	3 132	0	6 376	118	1 608	0	1 726	15	3	0	17	107	0	0	107
total	39 165	22 287	614	62 066	4 355	2 620	85	7 061	154	347	11	513	909	29	0	938
14 LIMOUSIN																
19 corrèze	22	0	0	22	0	0	0	0	0	0	0	0	0	0	0	0
23 creuse	420	944	3 820	5 184	0	0	0	0	0	0	0	0	0	0	0	0
87 haute vienne	525	265	0	790	0	0	0	0	0	0	0	0	0	0	0	0
total	967	1 209	3 820	5 996	0	0	0	0	0	0	0	0	0	0	0	0
22 RHÔNE-ALPES																
01 ain	9 074	6 625	156	15 855	15	8	0	23	0	1	0	1	0	0	0	0
07 ardèche	86	0	0	86	0	0	0	0	0	0	0	0	0	0	0	0
26 drôme	2 755	459	332	3 546	371	189	0	560	0	0	0	0	0	0	0	0
38 isère	9 918	1 037	2 045	13 000	109	7	4	120	60	0	0	60	0	0	0	0
42 loire	0	466	33	499	0	0	12	12	0	0	0	0	0	0	0	0
69 rhône	3 685	787	710	5 182	3	0	0	3	0	0	0	0	0	0	0	0
73 savoie	33	0	4	37	0	0	0	0	0	0	0	0	0	0	0	0
74 haute savoie	565	18	108	691	0	0	0	0	0	0	0	0	0	0	0	0
total	26 116	9 391	3 388	38 895	498	204	16	718	60	1	0	61	0	0	0	0
03 AUVERGNE																
03 allier	11 653	8 568	888	21 109	0	2	0	2	0	0	0	0	0	0	0	0
15 cantal	0	0	0	0	0	0	0	0	0	0	0	0	0	0	0	0
43 haute loire	0	1 081	35	1 115	0	0	0	0	0	0	0	0	0	0	0	0
63 puy de dôme	2 656	1 428	0	4 085	1 490	0	0	1 490	0	0	0	0	0	0	0	0
total	14 309	11 077	922	26 309	1 490	2	0	1 492	0	0	0	0	0	0	0	0
13 LANGUEDOC-ROUSSILLON																
11 aude	5 331	185	0	5 516	175	77	0	253	0	0	0	0	0	0	0	0
30 gard	896	79	0	975	424	35	36	495	0	0	0	0	0	0	0	0
34 hérault	430	14	0	445	0	0	0	0	0	0	0	0	0	0	0	0
48 lozère	95	0	0	95	0	0	0	0	0	0	0	0	0	0	0	0
66 pyrénées orientales	0	0	0	0	0	0	0	0	0	0	0	0	0	0	0	0
total	6 752	278	0	7 030	599	112	36	747	0	0	0	0	0	0	0	0
21 PACA																
04 alpes de hte provence	1 636	224	0	1 860	0	7	0	7	0	0	0	0	8	0	0	8
05 hautes alpes	64	0	0	64	0	0	0	0	0	0	0	0	0	0	0	0
06 alpes maritimes	0	0	0	0	0	0	0	0	0	0	0	0	0	0	0	0
13 bouches du rhône	601	0	28	629	121	0	0	121	0	0	0	0	0	0	0	0
83 var	305	0	0	305	0	0	0	0	0	0	0	0	0	0	0	0
84 vaucluse	375	74	0	449	290	132	0	422	0	0	0	0	0	0	0	0
total	2 981	298	28	3 306	411	138	0	549	0	0	0	0	8	0	0	8
09 CORSE																
20 corse	0	0	0	0	0	0	0	0	0	0	0	0	0	0	0	0
autres (1)	881	242	0	1 123	0	0	0	0	0	0	0	0	0	0	0	0
TOTAL FRANCE	1 982 182	860 072	333 730	3 175 985	21 730	13 990	183	35 903	232	688	144	1 064	7 126	5 411	465	13 002

unité : tonne

(1) départements non précisés

Collecte des protéagineux récolte 2010

situation provisoire au 31 août (arrêtée à fin septembre)

Les chiffres sont issus des collectes des campagnes 2010/11. L'étude est réalisée à partir du département d'exploitation du silo et les graines sont d'origine française.

	pois				fèves				lupin			
	coop	négoce	autres	total	coop	négoce	autres	total	coop	négoce	autres	total
12 ILE-DE-FRANCE												
75 ville-de-Paris	0	0	0	0	0	0	0	0	0	0	0	0
77 seine et marne	18 517	7 450	225	26 191	15 626	11 815	10	27 451	0	0	0	0
78 yvelines	3 575	1 115	354	5 044	2 964	178	26	3 168	0	0	0	0
91 essonne	6 338	5 164	2 117	13 619	105	159	349	613	0	0	0	0
92 hauts de seine	0	0	0	0	0	0	0	0	0	0	0	0
93 seine st denis	0	0	0	0	0	0	0	0	0	0	0	0
94 val de marne	0	0	0	0	0	0	0	0	0	0	0	0
95 val d'oise	4 472	420	0	4 892	3 419	211	0	3 629	0	0	0	0
total	32 902	14 150	2 695	49 747	22 114	12 363	385	34 862	0	0	0	0
08 CHAMPAGNE-ARDENNE												
08 ardennes	10 346	464	0	10 810	8 389	311	0	8 700	0	0	0	0
10 aube	20 223	8 712	0	28 936	1 209	786	0	1 994	0	0	0	0
51 marne	59 445	7 062	96	66 604	12 737	362	0	13 099	0	0	0	0
52 haute marne	842	1 224	0	2 066	400	120	0	520	0	0	0	0
total	90 856	17 463	96	108 415	22 735	1 578	0	24 313	0	0	0	0
19 PICARDIE												
02 aise	19 595	6 145	0	25 740	43 331	12 403	0	55 734	0	0	0	0
60 oise	36 351	10 609	1	46 961	19 413	3 577	10	23 000	0	0	0	0
80 somme	42 232	9 028	840	52 100	6 962	2 572	0	9 535	0	0	0	0
total	98 179	25 781	840	124 800	69 706	18 552	10	88 268	0	0	0	0
11 HAUTE-NORMANDIE												
27 eure	9 608	1 292	0	10 900	3 732	400	0	4 132	0	0	0	0
76 seine maritime	5 683	563	238	6 484	1 487	219	94	1 799	0	0	0	0
total	15 291	1 855	238	17 385	5 219	618	94	5 931	0	0	0	0
07 CENTRE												
18 cher	92	2 583	5 205	7 880	0	274	781	1 055	0	0	0	0
28 eure et loir	6 598	9 313	20 995	36 907	316	31	124	471	0	0	0	0
36 indre	1 038	4 070	2 637	7 745	237	246	58	541	0	0	0	0
37 indre et loire	656	4 058	855	5 569	49	182	0	232	0	0	0	0
41 loir et cher	0	3 042	9 623	12 665	0	0	920	920	0	0	0	0
45 loiret	3 411	3 664	7 883	14 958	82	569	199	851	0	0	0	0
total	11 796	26 729	47 199	85 723	685	1 302	2 082	4 069	0	0	0	0
04 BASSE-NORMANDIE												
14 calvados	4 580	1 887	0	6 468	5 647	155	0	5 802	0	0	0	0
50 manche	276	168	81	526	0	0	0	0	0	0	0	0
61 orne	1 972	2 309	2 066	6 347	54	22	84	159	0	0	0	0
total	6 829	4 365	2 146	13 340	5 701	177	84	5 961	0	0	0	0
05 BOURGOGNE												
21 côte d'or	5 054	1 597	3 420	10 071	342	51	24	417	0	0	0	0
58 nièvre	0	438	2 072	2 510	0	101	161	262	0	0	0	0
71 saône et loire	328	65	63	456	0	0	0	0	4	0	0	4
89 yonne	13 101	4 686	1 116	18 903	1 443	90	0	1 533	0	0	0	0
total	18 483	6 787	6 671	31 941	1 785	242	185	2 212	4	0	0	4
17 NORD-PAS-DE-CALAIS												
59 nord	969	3 092	0	4 061	948	167	0	1 114	0	0	0	0
62 pas de calais	3 296	1 598	0	4 894	1 267	274	0	1 541	0	0	0	0
total	4 265	4 690	0	8 955	2 214	441	0	2 655	0	0	0	0
15 LORRAINE												
54 meurthe et moselle	1 398	239	110	1 747	70	0	8	78	0	0	0	0
55 meuse	1 542	132	0	1 674	469	50	0	519	0	0	0	0
57 moselle	950	299	0	1 249	108	48	0	156	0	0	0	0
88 vosges	20	0	0	20	49	0	0	49	0	0	0	0
total	3 910	670	110	4 690	696	97	8	801	0	0	0	0
01 ALSACE												
67 bas rhin	38	25	0	63	0	0	0	0	0	0	0	0
68 haut rhin	117	0	0	117	0	0	0	0	0	0	0	0
total	155	25	0	180	0	0	0	0	0	0	0	0
10 FRANCHE-COMTE												
25 doubs	40	0	312	352	0	0	0	0	0	0	0	0
39 jura	167	0	0	167	0	0	0	0	0	0	0	0
70 haute saône	14	35	23	71	0	8	0	8	0	0	0	0
90 territoire de belfort	0	0	0	0	0	0	0	0	0	0	0	0
total	221	35	335	590	0	8	0	8	0	0	0	0
18 PAYS DE LA LOIRE												
44 loire atlantique	1 493	879	83	2 455	88	193	119	399	621	0	0	621
49 maine et loire	3 668	1 579	23	5 271	682	528	12	1 222	190	0	0	190
53 mayenne	2 778	2 138	49	4 964	27	307	148	483	78	0	0	78
72 sarthe	993	4 371	348	5 712	89	56	0	145	0	0	0	0
85 vendée	1 836	2 103	41	3 980	569	713	25	1 307	82	0	0	82
total	10 769	11 071	544	22 383	1 453	1 797	304	3 554	970	0	0	970

Collecte des protéagineux récolte 2010

situation provisoire au 31 août (arrêtée à fin septembre)

Les chiffres sont issus des collectes des campagnes 2010/11. L'étude est réalisée à partir du département d'exploitation du silo et les graines sont d'origine française.

	pois				fèves				lupin			
	coop	négoce	autres	total	coop	négoce	autres	total	coop	négoce	autres	total
06 BRETAGNE												
22 côtes d'armor	9 989	277	646	10 912	312	206	127	645	0	0	0	0
29 finistère	404	0	564	968	0	31	361	393	0	0	0	0
35 ille et vilaine	8 025	2 309	1 919	12 253	305	1 211	273	1 788	276	24	0	301
56 morbihan	6 528	348	945	7 820	0	163	217	380	0	0	0	0
total	24 946	2 933	4 074	31 953	617	1 611	978	3 206	276	24	0	301
20 POITOU-CHARENTES												
16 charente	5 581	4 735	0	10 315	202	247	0	449	1 014	41	0	1 055
17 charente maritime	19 897	6 116	0	26 013	460	279	0	739	0	0	0	0
79 deux sèvres	4 646	2 545	347	7 537	15	660	0	675	309	44	0	353
86 vienne	3 141	789	0	3 930	308	436	0	744	2 522	0	0	2 522
total	33 264	14 184	347	47 795	984	1 623	0	2 607	3 845	85	0	3 930
02 AQUITAINE												
24 dordogne	173	0	0	173	116	34	0	150	118	0	0	118
33 gironde	0	95	0	95	0	127	0	127	0	0	0	0
40 landes	162	115	0	276	12	153	0	165	0	0	0	0
47 lot et garonne	624	323	0	947	1 580	644	0	2 224	0	0	0	0
64 pyrénées	0	51	0	51	0	0	0	0	0	0	0	0
total	959	584	0	1 543	1 708	957	0	2 665	118	0	0	118
16 MIDI-PYRENEES												
09 ariège	715	0	0	715	156	0	0	156	0	0	0	0
12 aveyron	0	103	0	103	0	0	0	0	0	0	0	0
31 haute garonne	7 506	1 691	24	9 221	993	118	0	1 111	0	0	0	0
32 gers	2 592	1 396	87	4 075	3 808	1 707	14	5 528	35	0	0	35
46 lot	54	0	0	54	49	0	0	49	0	0	0	0
65 hautes pyrénées	7	7	0	14	9	0	0	9	0	0	0	0
81 tarn	512	701	0	1 213	827	188	0	1 014	0	0	0	0
82 tarn et garonne	1 299	1 536	12	2 847	217	29	72	318	0	0	0	0
total	12 685	5 434	123	18 242	6 057	2 042	86	8 185	35	0	0	35
14 LIMOUSIN												
19 corrèze	0	0	0	0	0	0	0	0	0	0	0	0
23 creuse	15	10	312	337	0	0	0	0	0	0	0	0
87 haute vienne	0	0	0	0	0	0	0	0	0	0	0	0
total	15	10	312	337	0	0	0	0	0	0	0	0
22 RHÔNE-ALPES												
01 ain	492	293	69	854	46	0	0	46	0	0	0	0
07 ardèche	46	0	0	46	0	0	0	0	0	0	0	0
26 drôme	1 742	419	482	2 644	46	0	0	46	0	0	0	0
38 isère	1 542	49	307	1 899	11	0	0	11	89	0	0	89
42 loire	0	119	0	119	0	0	0	0	0	0	0	0
69 rhône	773	209	656	1 639	0	0	10	10	0	0	0	0
73 savoie	52	0	58	110	0	0	0	0	0	0	0	0
74 haute savoie	27	0	47	74	0	0	0	0	0	0	0	0
total	4 674	1 090	1 619	7 383	103	0	10	113	89	0	0	89
03 AUVERGNE												
03 allier	720	858	42	1 619	34	176	0	211	0	13	0	13
15 cantal	0	0	0	0	0	0	0	0	0	0	0	0
43 haute loire	0	0	0	0	0	0	0	0	0	0	0	0
63 puy de dôme	644	334	0	978	0	0	0	0	0	0	0	0
total	1 364	1 192	42	2 598	34	176	0	211	0	13	0	13
13 LANGUEDOC-ROUSSILLON												
11 aude	4 651	214	0	4 865	259	0	0	259	0	0	0	0
30 gard	1 181	30	0	1 210	0	3	0	3	0	0	0	0
34 hérault	857	367	0	1 224	0	0	0	0	0	0	0	0
48 lozère	0	0	0	0	6	0	0	6	0	0	0	0
66 pyrénées orientales	0	0	0	0	0	0	0	0	0	0	0	0
total	6 689	611	0	7 299	265	3	0	268	0	0	0	0
21 PACA												
04 alpes de hte provence	1 725	357	21	2 102	0	0	0	0	0	0	0	0
05 hautes alpes	80	15	0	95	0	0	0	0	0	0	0	0
06 alpes maritimes	0	0	0	0	0	0	0	0	0	0	0	0
13 bouches du rhône	705	0	0	705	0	0	0	0	0	0	0	0
83 var	258	0	0	258	0	0	0	0	0	0	0	0
84 vaucluse	361	13	0	374	0	0	0	0	0	0	0	0
total	3 129	385	21	3 534	0	0	0	0	0	0	0	0
09 CORSE												
20 corse	0	0	0	0	0	0	0	0	0	0	0	0
autres (1)	0	0	0	0	0	0	0	0	0	0	0	0
TOTAL FRANCE	381 379	140 042	67 413	588 834	142 077	43 587	4 225	189 888	5 337	123	0	5 460

unité : tonne

(1) départements non précisés

Stock des oléagineux récoltes 2010

situation provisoire au 31 août (arrêtée à fin septembre)

Les chiffres sont issus des collectes des campagnes 2010/11. L'étude est réalisée à partir du département d'exploitation du silo et les graines sont d'origine française.

	colza				tournesol				soja				lin oléagineux			
	coop	négoce	autres	total	coop	négoce	autres	total	coop	négoce	autres	total	coop	négoce	autres	total
12 ILE-DE-FRANCE																
75 ville-de-Paris	0	0	0	0	0	0	0	0	0	0	0	0	0	0	0	0
77 seine et marne	73 293	16 376	0	89 669	225	1	13	238	0	0	0	0	0	0	0	0
78 yvelines	16 019	552	1 055	17 626	225	0	0	225	0	0	0	0	0	0	0	0
91 essonne	9 159	11 716	1 266	22 141	0	0	0	0	0	0	0	0	0	0	0	0
92 hauts de seine	0	0	0	0	0	0	0	0	0	0	0	0	0	0	0	0
93 seine st denis	0	0	0	0	0	0	0	0	0	0	0	0	0	0	0	0
94 val de marne	0	0	0	0	0	0	0	0	0	0	0	0	0	0	0	0
95 val d'oise	8 130	3 254	0	11 384	0	182	0	182	0	0	0	0	0	0	0	0
total	106 601	31 898	2 321	140 820	450	183	13	646	0	0	0	0	0	0	0	0
08 CHAMPAGNE-ARDENNE																
08 ardennes	40 597	1 251	0	41 848	33	0	0	33	0	0	0	0	58	0	0	58
10 aube	85 709	77 351	0	163 059	27	417	0	444	18	0	0	18	0	0	0	0
51 marne	177 001	16 600	0	193 601	130	570	0	700	0	0	0	0	0	0	0	0
52 haute marne	33 544	2 626	0	36 170	0	0	0	0	0	0	0	0	0	0	0	0
total	336 850	97 829	0	434 679	190	987	0	1 177	18	0	0	18	58	0	0	58
19 PICARDIE																
02 aisne	76 332	26 089	0	102 421	4	0	0	4	0	0	0	0	0	29	0	29
60 oise	75 859	9 996	0	85 856	292	18	0	310	0	0	0	0	443	0	0	443
80 somme	41 670	13 514	0	55 184	0	0	0	0	0	0	0	0	0	0	0	0
total	193 861	49 599	0	243 460	296	18	0	314	0	0	0	0	443	29	0	472
11 HAUTE-NORMANDIE																
27 eure	33 620	1 686	0	35 305	1	26	0	26	3	0	0	3	16	0	0	16
76 seine maritime	8 100	6 502	386	14 988	0	0	0	0	0	0	0	0	115	0	0	115
total	41 720	8 187	386	50 293	1	26	0	26	3	0	0	3	131	0	0	131
07 CENTRE																
18 cher	0	5 139	39 865	45 004	0	177	6 731	6 908	0	0	5	5	0	0	57	57
28 eure et loir	5 962	15 247	29 849	51 058	129	208	90	426	0	0	0	0	0	0	0	0
36 indre	0	14 838	26 934	41 772	0	1 133	3 072	4 204	0	0	0	0	0	211	0	211
37 indre et loire	22 790	12 831	3 464	39 085	5 207	5 905	2 407	13 519	0	0	0	0	0	306	0	306
41 loir et cher	0	7 542	26 997	34 539	0	1 422	1 080	2 502	0	0	23	23	0	14	0	14
45 loiret	4 078	15 890	31 592	51 560	63	102	861	1 025	0	0	18	18	340	30	68	438
total	32 830	71 487	158 700	263 017	5 398	8 946	14 240	28 584	0	0	46	46	340	560	125	1 025
04 BASSE-NORMANDIE																
14 calvados	14 822	2 101	0	16 923	0	0	0	0	0	0	0	0	90	0	0	90
50 manche	501	1 182	114	1 796	0	0	0	0	0	0	0	0	0	0	0	0
61 orne	1 745	2 216	2 436	6 398	24	54	0	79	0	0	0	0	0	0	0	0
total	17 068	5 499	2 550	25 118	24	54	0	79	0	0	0	0	90	0	0	90
05 BOURGOGNE																
21 côte d'or	84 401	16 866	533	101 800	401	2	0	403	300	85	0	385	0	0	0	0
58 nièvre	28	19 010	34 153	53 191	0	0	3	3	0	0	0	0	0	0	0	0
71 saône et loire	33 731	710	943	35 385	0	0	3	3	3	0	1	4	0	0	0	0
89 yonne	73 576	36 695	495	110 766	288	172	0	460	0	0	0	0	53	0	0	53
total	191 736	73 281	36 125	301 142	689	174	6	869	303	85	1	388	53	0	0	53
17 NORD-PAS-DE-CALAIS																
59 nord	3 687	3 545	2 616	9 848	0	0	0	0	0	0	0	0	0	0	0	0
62 pas de calais	56	1 682	2	1 740	0	0	0	0	0	0	0	0	0	0	0	0
total	3 743	5 228	2 618	11 589	0	0	0	0	0	0	0	0	0	0	0	0
15 LORRAINE																
54 meurthe et moselle	68 577	1 443	64	70 083	0	0	0	0	0	0	0	0	0	0	0	0
55 meuse	80 412	13 865	0	94 277	406	0	0	406	0	0	0	0	0	0	0	0
57 moselle	52 455	18 296	0	70 751	50	403	0	453	0	0	0	0	0	0	0	0
88 vosges	3 439	276	0	3 715	0	0	0	0	7	0	0	7	0	0	0	0
total	204 884	33 879	64	238 826	456	403	0	859	7	0	0	7	0	0	0	0
01 ALSACE																
67 bas rhin	2 601	867	290	3 757	0	0	0	0	0	0	0	0	0	0	0	0
68 haut rhin	20 830	7 215	0	28 045	23	6	0	29	807	464	0	1 271	0	0	0	0
total	23 431	8 082	290	31 802	23	6	0	29	807	464	0	1 271	0	0	0	0
10 FRANCHE-COMTE																
25 doubs	2 052	92	0	2 144	0	0	0	0	0	0	0	0	0	0	0	0
39 jura	4 376	752	0	5 127	0	64	0	64	37	19	0	56	0	0	0	0
70 haute saône	205	11 880	0	12 084	0	155	0	155	0	12	0	12	0	0	0	0
90 territoire de belfort	260	41	0	302	0	0	0	0	0	0	0	0	0	0	0	0
total	6 892	12 764	0	19 657	0	219	0	219	37	31	0	68	0	0	0	0
18 PAYS DE LA LOIRE																
44 loire atlantique	19 477	4 944	570	24 991	1	218	0	219	0	4	0	4	0	0	0	0
49 maine et loire	9 429	5 739	982	16 150	6 366	706	0	7 072	0	0	0	0	11	25	34	70
53 mayenne	0	7 000	4 997	11 998	0	15	54	69	0	56	0	56	0	0	119	119
72 sarthe	13 776	7 974	131	21 881	883	1 176	0	2 060	0	0	0	0	0	45	0	45
85 vendée	6 753	3 782	0	10 534	784	5	0	789	0	0	0	0	1 973	0	0	1 973
total	49 435	29 439	6 680	85 554	8 035	2 120	54	10 209	0	59	0	59	1 984	70	153	2 207

Stock des oléagineux récoltes 2010

situation provisoire au 31 août (arrêtée à fin septembre)

Les chiffres sont issus des collectes des campagnes 2010/11. L'étude est réalisée à partir du département d'exploitation du silo et les graines sont d'origine française.

	colza				tournesol				soja				lin oléagineux			
	coop	négoce	autres	total	coop	négoce	autres	total	coop	négoce	autres	total	coop	négoce	autres	total
06 BRETAGNE																
22 côtes d'armor	11 728	994	12 003	24 725	0	0	113	113	0	0	0	0	8	0	98	106
29 finistère	6 504	73	4 496	11 072	0	0	0	0	0	0	0	0	0	0	0	0
35 ille et vilaine	616	4 518	12 553	17 686	0	50	0	50	0	0	0	0	0	47	516	562
56 morbihan	1 729	459	11 787	13 975	0	0	0	0	0	0	0	0	0	0	24	24
total	20 577	6 043	40 838	67 458	0	50	113	163	0	0	0	0	8	47	638	692
20 POITOU-CHARENTES																
16 charente	6 406	1 081	0	7 487	4 924	2 094	0	7 018	0	0	0	0	79	516	0	595
17 charente maritime	13 701	2 336	0	16 037	7 546	374	0	7 920	4	0	0	4	750	0	0	750
79 deux sèvres	15 681	11 464	76	27 222	831	8 438	0	9 269	0	0	0	0	78	739	0	817
86 vienne	145 647	10 580	0	156 227	5 368	3 858	0	9 226	0	0	0	0	0	96	0	96
total	181 435	25 462	76	206 973	18 669	14 765	0	33 434	4	0	0	4	907	1 351	0	2 258
02 AQUITAINE																
24 dordogne	1 618	612	0	2 229	928	20	0	948	5	0	0	5	5	0	0	5
33 gironde	358	143	249	750	0	218	24	242	0	0	0	0	0	0	0	0
40 landes	0	5 866	1	5 867	4	1 452	0	1 456	26	596	0	622	0	0	0	0
47 lot et garonne	4 811	4 556	32	9 400	0	1 784	213	1 997	10	800	8	817	0	0	0	0
64 pyrénées	1 687	566	5	2 257	186	14	0	200	28	0	0	28	0	0	0	0
total	8 474	11 742	287	20 503	1 118	3 489	237	4 844	69	1 396	8	1 472	5	0	0	5
16 MIDI-PYRENEES																
09 ariège	432	0	0	432	12	0	0	12	0	0	0	0	0	0	0	0
12 aveyron	232	768	0	999	0	14	0	14	0	109	0	109	32	0	0	32
31 haute garonne	3 251	1 513	31 388	36 151	1 135	1 118	19 918	22 171	3	1 988	1 792	3 783	0	0	0	0
32 gers	6 564	2 780	4 265	13 609	8 429	1 083	986	10 498	356	246	6	608	0	0	0	0
46 lot	154	145	0	299	374	4	0	377	0	0	0	0	0	0	0	0
65 hautes pyrénées	0	688	2	691	0	6	0	6	0	0	0	0	0	0	0	0
81 tarn	400	2 058	0	2 458	33	515	176	724	7	9	999	1 014	381	3	0	383
82 tarn et garonne	1 471	2 902	6	4 379	4 842	179	0	5 021	32	73	0	105	0	5	0	5
total	12 502	10 854	35 661	59 017	14 823	2 917	21 080	38 821	398	2 424	2 797	5 620	412	7	0	419
14 LIMOUSIN																
19 corréze	0	24	0	24	0	2	0	2	0	0	0	0	0	0	0	0
23 creuse	351	890	415	1 656	0	148	0	149	0	0	0	0	0	0	0	0
87 haute vienne	468	0	0	468	0	0	0	0	0	0	0	0	0	0	0	0
total	819	914	415	2 147	0	150	0	150	0	0	0	0	0	0	0	0
22 RHÔNE-ALPES																
01 ain	10 679	6 540	34	17 253	0	385	4	388	415	1 375	0	1 789	0	4	0	4
07 ardèche	25	0	0	25	0	5	0	5	0	0	0	0	0	0	0	0
26 drôme	1 749	459	2 475	4 683	476	43	438	956	764	0	18	782	0	0	0	0
38 isère	7 611	694	42	8 346	358	35	66	459	84	0	0	84	2	0	0	2
42 loire	0	423	0	423	0	0	0	0	0	0	0	0	0	0	0	0
69 rhône	4 119	341	0	4 460	0	0	0	0	0	0	0	0	0	0	0	0
73 savoie	0	0	0	0	0	0	0	0	0	0	0	0	0	0	0	0
74 haute savoie	697	6	0	702	177	0	0	177	5	0	0	5	0	0	0	0
total	24 880	8 462	2 550	35 892	1 011	467	507	1 986	1 267	1 375	18	2 660	2	4	0	6
03 AUVERGNE																
03 allier	9 546	3 515	366	13 427	304	524	3	831	47	0	0	47	0	0	0	0
15 cantal	0	0	0	0	0	0	0	0	0	0	0	0	0	0	0	0
43 haute loire	0	286	0	286	0	0	0	0	0	0	0	0	0	0	0	0
63 puy de dôme	2 050	1 163	0	3 212	738	600	0	1 338	0	0	0	0	0	0	0	0
total	11 596	4 964	366	16 926	1 042	1 124	3	2 168	47	0	0	47	0	0	0	0
13 LANGUEDOC-ROUSSILLON																
11 aude	2 000	0	0	2 000	0	0	0	0	0	0	0	0	0	0	0	0
30 gard	1 770	79	0	1 849	0	0	0	0	0	0	0	0	0	0	0	0
34 hérault	44	0	0	44	0	0	0	0	0	0	0	0	0	0	0	0
48 lozère	0	0	0	0	0	0	0	0	0	0	0	0	0	0	0	0
66 pyrénées orientales	0	0	0	0	0	0	0	0	0	0	0	0	0	0	0	0
total	3 814	79	0	3 893	0	0	0	0	0	0	0	0	0	0	0	0
21 PACA																
04 alpes de hte provence	1 557	248	0	1 805	120	56	0	176	0	0	0	0	4	0	0	4
05 hautes alpes	64	0	0	64	3	0	0	3	5	0	0	5	0	0	0	0
06 alpes maritimes	0	0	0	0	0	0	0	0	0	0	0	0	0	0	0	0
13 bouches du rhône	189	0	28	216	24	0	0	24	0	0	0	0	0	0	0	0
83 var	32	0	0	32	0	0	0	0	0	0	0	0	0	0	0	0
84 vaucluse	478	74	0	552	542	0	0	542	0	0	0	0	0	0	0	0
total	2 319	322	28	2 669	689	56	0	745	5	0	0	5	4	0	0	4
09 CORSE																
20 corse	0	0	0	0	0	0	0	0	0	0	0	0	0	0	0	0
autres (1)	0	0	0	0	0	0	0	0	0	0	0	0	0	0	0	0
TOTAL FRANCE	1 475 466	496 012	289 956	2 261 434	52 914	36 154	36 254	125 322	2 965	5 834	2 869	11 667	4 435	2 068	915	7 419

unité : tonne

(1) départements non précisés

Stock des protéagineux récoltes 2010

situation provisoire au 31 août (arrêtée à fin septembre)

Les chiffres sont issus des collectes des campagnes 2010/11. L'étude est réalisée à partir du département d'exploitation du silo et les graines sont d'origine française.

	pois				fèves				lupin			
	coop	négoce	autres	total	coop	négoce	autres	total	coop	négoce	autres	total
12 ILE-DE-FRANCE												
75 ville-de-Paris	0	0	0	0	0	0	0	0	0	0	0	0
77 seine et marne	17 852	10 509	86	28 448	12 119	394	81	12 594	0	0	0	0
78 yvelines	2 484	1 645	180	4 309	166	20	0	186	0	0	0	0
91 essonne	7 074	2 663	1 860	11 596	93	101	0	194	0	0	0	0
92 hauts de seine	0	0	0	0	0	0	0	0	0	0	0	0
93 seine st denis	0	0	0	0	0	0	0	0	0	0	0	0
94 val de marne	0	0	0	0	0	0	0	0	0	0	0	0
95 val d'oise	3 090	5	0	3 095	135	0	0	135	0	0	0	0
total	30 500	14 822	2 126	47 447	12 513	514	81	13 108	0	0	0	0
08 CHAMPAGNE-ARDENNE												
08 ardennes	11 621	373	0	11 994	1 506	33	0	1 539	0	0	0	0
10 aube	18 148	4 387	0	22 535	147	0	0	147	0	0	0	0
51 marne	56 759	6 284	0	63 044	607	0	0	607	0	0	0	0
52 haute marne	474	472	0	946	47	0	0	47	0	0	0	0
total	87 003	11 516	0	98 519	2 307	33	0	2 340	0	0	0	0
19 PICARDIE												
02 aisine	18 227	4 499	0	22 725	1 554	285	0	1 839	0	0	0	0
60 oise	37 295	7 342	9	44 646	709	2 022	0	2 731	0	0	0	0
80 somme	33 251	5 263	840	39 354	374	627	60	1 061	0	0	0	0
total	88 773	17 104	848	106 726	2 637	2 934	60	5 631	0	0	0	0
11 HAUTE-NORMANDIE												
27 eure	5 934	210	0	6 144	482	2 037	0	2 519	0	0	0	0
76 seine maritime	2 811	1 446	136	4 392	756	175	0	931	0	0	0	0
total	8 746	1 656	136	10 537	1 238	2 212	0	3 450	0	0	0	0
07 CENTRE												
18 cher	42	256	5 798	6 096	0	0	85	85	0	0	0	0
28 eure et loir	2 230	4 552	18 695	25 477	142	26	109	277	0	0	0	0
36 indre	239	1 441	2 802	4 481	0	91	0	91	0	0	0	0
37 indre et loire	388	1 461	236	2 085	16	114	0	130	0	0	0	0
41 loir et cher	0	2 629	6 805	9 434	0	0	608	608	0	0	1	1
45 loiret	2 823	2 985	6 630	12 438	25	165	21	211	0	0	0	0
total	5 721	13 324	40 966	60 010	183	396	823	1 402	0	0	1	1
04 BASSE-NORMANDIE												
14 calvados	3 532	377	0	3 909	564	0	0	564	0	0	0	0
50 manche	0	63	0	63	0	0	0	0	0	0	0	0
61 orne	545	1 685	327	2 557	0	1	0	1	0	0	0	0
total	4 077	2 124	327	6 529	564	1	0	565	0	0	0	0
05 BOURGOGNE												
21 côte d'or	4 005	577	22	4 604	256	0	0	256	0	0	0	0
58 nièvre	0	534	936	1 470	0	0	77	77	0	0	0	0
71 saône et loire	351	74	10	434	0	0	0	0	0	0	0	0
89 yonne	12 502	4 077	904	17 483	726	107	0	833	0	0	0	0
total	16 857	5 261	1 872	23 991	982	107	77	1 167	0	0	0	0
17 NORD-PAS-DE-CALAIS												
59 nord	1 073	933	0	2 007	214	599	65	878	0	8	0	8
62 pas de calais	2	653	18	673	25	102	0	128	0	0	0	0
total	1 075	1 587	18	2 680	239	702	65	1 006	0	8	0	8
15 LORRAINE												
54 meurthe et moselle	1 055	0	110	1 165	0	0	0	0	0	0	0	0
55 meuse	929	16	0	945	256	0	0	256	0	0	0	0
57 moselle	661	255	0	916	0	55	0	55	0	0	0	0
88 vosges	124	0	0	124	49	0	0	49	0	0	0	0
total	2 769	271	110	3 150	304	55	0	359	0	0	0	0
01 ALSACE												
67 bas rhin	38	0	0	38	0	0	0	0	0	0	0	0
68 haut rhin	116	0	0	116	0	0	0	0	0	0	0	0
total	154	0	0	154	0	0	0	0	0	0	0	0
10 FRANCHE-COMTE												
25 doubs	0	0	157	157	0	0	0	0	0	0	0	0
39 jura	115	0	0	115	0	0	0	0	0	0	0	0
70 haute saône	3	0	0	3	0	0	0	0	0	0	0	0
90 territoire de belfort	0	0	0	0	0	0	0	0	0	0	0	0
total	118	0	157	275	0	0	0	0	0	0	0	0
18 PAYS DE LA LOIRE												
44 loire atlantique	95	538	167	799	8	338	0	347	113	0	0	113
49 maine et loire	4 684	164	24	4 872	597	152	12	761	8	0	0	8
53 mayenne	0	742	1 735	2 476	15	88	0	104	0	0	0	0
72 sarthe	1 703	2 865	31	4 598	42	7	0	49	0	0	0	0
85 vendée	2 026	649	0	2 676	305	0	3	308	2	0	0	2
total	8 508	4 957	1 956	15 421	968	585	16	1 569	122	0	0	122

Stock des protéagineux récoltes 2010

situation provisoire au 31 août (arrêtée à fin septembre)

Les chiffres sont issus des collectes des campagnes 2010/11. L'étude est réalisée à partir du département d'exploitation du silo et les graines sont d'origine française.

	pois				fèves				lupin			
	coop	négoce	autres	total	coop	négoce	autres	total	coop	négoce	autres	total
06 BRETAGNE												
22 côtes d'armor	3 052	191	1 748	4 992	76	27	0	103	0	0	0	0
29 finistère	39	0	59	98	0	0	127	127	0	0	0	0
35 ille et vilaine	209	1 338	3 845	5 392	0	603	6	610	7	0	0	7
56 morbihan	1 692	95	3 936	5 722	0	32	20	52	0	0	0	0
total	4 992	1 625	9 588	16 205	76	663	153	891	7	0	0	7
20 POITOU-CHARENTES												
16 charente	5 050	4 196	0	9 246	357	146	0	502	876	0	0	876
17 charente maritime	15 534	3 550	0	19 084	188	302	0	490	0	0	0	0
79 deux sèvres	2 122	2 089	188	4 399	0	519	0	519	48	0	0	48
86 vienne	3 561	212	0	3 773	112	26	0	138	1 438	0	0	1 438
total	26 268	10 046	188	36 502	658	992	0	1 649	2 362	0	0	2 362
02 AQUITAINE												
24 dordogne	115	0	0	115	77	29	0	105	0	0	0	0
33 gironde	0	0	0	0	0	12	0	12	0	0	0	0
40 landes	79	33	0	112	12	0	0	12	0	0	0	0
47 lot et garonne	270	1 424	309	2 003	693	573	816	2 081	0	0	0	0
64 pyrénées	0	0	0	0	0	0	0	0	0	0	0	0
total	464	1 457	309	2 230	781	613	816	2 210	0	0	0	0
16 MIDI-PYRENEES												
09 ariège	75	0	0	75	24	0	0	24	0	0	0	0
12 aveyron	0	114	0	114	0	0	0	0	0	0	0	0
31 haute garonne	1 134	346	10 456	11 936	0	0	997	997	0	0	0	0
32 gers	891	491	491	1 873	1 188	573	973	2 735	3	0	0	3
46 lot	54	0	0	54	5	0	0	5	0	0	0	0
65 hautes pyrénées	0	0	47	47	0	0	3	3	0	0	0	0
81 tarn	49	600	0	649	58	103	360	521	0	10	0	10
82 tarn et garonne	1 167	891	6	2 064	645	0	1	646	14	0	0	14
total	3 371	2 441	10 999	16 812	1 919	677	2 335	4 930	17	10	0	27
14 LIMOUSIN												
19 corréze	0	0	0	0	0	0	0	0	0	0	0	0
23 creuse	15	0	102	116	0	0	0	0	0	0	0	0
87 haute vienne	0	0	0	0	0	0	0	0	0	0	0	0
total	15	0	102	116	0	0	0	0	0	0	0	0
22 RHÔNE-ALPES												
01 ain	454	375	0	829	0	0	0	0	0	0	0	0
07 ardèche	46	0	0	46	0	0	0	0	0	0	0	0
26 drôme	1 302	309	618	2 230	25	0	0	25	0	0	0	0
38 isère	1 117	25	21	1 162	6	0	0	6	6	0	0	6
42 loire	0	19	0	19	0	0	0	0	0	0	0	0
69 rhône	1 168	0	500	1 668	0	0	0	0	0	0	0	0
73 savoie	0	0	0	0	0	0	0	0	0	0	0	0
74 haute savoie	1	0	0	1	0	0	0	0	0	0	0	0
total	4 087	728	1 139	5 954	31	0	0	31	6	0	0	6
03 AUVERGNE												
03 allier	615	268	23	906	0	16	0	16	5	0	0	5
15 cantal	0	0	0	0	0	0	0	0	0	0	0	0
43 haute loire	0	0	0	0	0	0	0	0	0	0	0	0
63 puy de dôme	568	190	0	758	0	0	0	0	0	0	0	0
total	1 183	458	23	1 664	0	16	0	16	5	0	0	5
13 LANGUEDOC-ROUSSILLON												
11 aude	400	0	0	400	0	0	52	52	0	0	0	0
30 gard	517	30	0	546	0	0	0	0	0	0	0	0
34 hérault	11	111	0	122	0	0	0	0	0	0	0	0
48 lozère	0	0	0	0	0	0	0	0	0	0	0	0
66 pyrénées orientales	0	0	0	0	0	0	0	0	0	0	0	0
total	927	141	0	1 068	0	0	52	52	0	0	0	0
21 PACA												
04 alpes de hte provence	1 721	319	39	2 079	0	0	0	0	0	0	0	0
05 hautes alpes	84	15	0	100	0	0	0	0	0	0	0	0
06 alpes maritimes	0	0	0	0	0	0	0	0	0	0	0	0
13 bouches du rhône	29	0	0	29	0	0	0	0	0	0	0	0
83 var	163	0	0	163	0	0	0	0	0	0	0	0
84 vaucluse	312	13	0	325	0	0	0	0	0	0	0	0
total	2 309	347	39	2 695	0	0	0	0	0	0	0	0
09 CORSE												
20 corse	0	0	0	0	0	0	0	0	0	0	0	0
autres (1)	0	0	0	0	0	0	0	0	0	0	0	0
TOTAL FRANCE	297 917	89 865	70 902	458 684	25 399	10 499	4 477	40 376	2 518	18	1	2 537

unité : tonne

(1) départements non précisés

FranceAgriMer / Établissement national des produits de l'agriculture et de la mer
12, rue Henri Rol-Tanguy / TSA 20002 / 93555 Montreuil-sous-Bois cedex
tél. : +33 1 73 30 30 00 / fax : +33 1 73 30 30 30
© FranceAgriMer 2010 / www.franceagrimer.fr

Photos : FranceAgriMer / Droits réservés / Impression - Atelier d'impression de l'Arborial

