

# FranceAgriMer

## Marché des oléo-protéagineux

### Sommaire :

<b>Bilans prévisionnels et situations mensuelles 2010/11</b> .....	3
Graine de colza .....	4
Graine de tournesol .....	7
Graine de soja .....	10
Pois.....	13
Féverole.....	16
<b>Trituration</b> .....	18
<b>Incorporations et stocks des fabricants d'aliments du bétail</b> .....	20
<b>Bilans des tourteaux et consommation française</b> .....	22
<b>Imports/Exports au 30 avril 2011</b> .....	27
<b>Collectes, sorties et stocks nationaux au 31 mai 2011</b> .....	65
<b>Collectes, sorties et stocks régionaux au 31 mai 2011</b> .....	77
<b>Collectes et stocks départementaux au 31 mai 2011</b> .....	91

Si vous souhaitez recevoir le marché des oléagineux en version numérique, merci d'envoyer votre adresse mail à : [delphine.guerreau@franceagrimer.fr](mailto:delphine.guerreau@franceagrimer.fr)



**Bilans prévisionnels 2010/11**  
**Situations mensuelles**  
**Trituration**  
**Incorporation des FAB**  
**Bilans tourteaux**

**Marché des oléo-protéagineux**  
*Juin 2011*

# Bilan Colza des dernières campagnes

## Bilan prévisionnel colza

En milliers de tonnes	2010-11 Prévisionnel juin 11	2010-11 Prévisionnel septembre 10	2009-10 Semi définitif juin 11	2008-2009	2007/2008	2006/2007	Evolution 2010-11 / 2009-10
<b>RESSOURCES</b>							
Surfaces (1000 ha) [SSP au 01/06/11: 1465]	1 465	1 457	1 481	1 438	1 619	1 408	-1%
Rendement (t/ha) [SSP au 01/06/11: 3,29]	3,29	3,21	3,79	3,29	2,86	2,93	-13%
Production (1000 t) [SSP au 01/06/11 : 4816]	4 820	4 672	5 617	4 738	4 633	4 124	-14%
dont non commercialisée	100	142	153	249	137	122	-35%
report non collecté				249	137	122	
Collecte réalisée au 31/05	4 677		4 791	3 811	4 250	3 764	
% réalisation au 31/05	99%		88%	85%	95%	94%	13%
<b>RESSOURCES pour le Marché</b>							
stock de report	331	270	272	298	354	591	22%
collecte	4 720	4 530	5 464	4 489	4 496	4 002	-14%
dont semences						10	
dont jachère industrielle et ACE						2 000	
ajustement			40	136	112		
importations	940	800	555	921	289	80	69%
UE	415	500	191	316	139	60	117%
pays tiers	525	300	364	605	150	20	44%
<b>TOTAL DES RESSOURCES</b>	<b>5 991</b>	<b>5 600</b>	<b>6 331</b>	<b>5 844</b>	<b>5 251</b>	<b>4 673</b>	<b>-5%</b>
<b>UTILISATIONS</b>							
Transformations	4 660	4 780	4 430	3 909	2 942	2 489	5%
trituration**	4 480	4 600	4 186	3 723	2 784	2 336	7%
incorporation	110	110	162	117	109	107	-32%
utilisation semences	25	25	27	24	4	6	-7%
freinte	45	45	55	45	45	40	-18%
Exportations	1 205	610	1 652	1 663	2 011	1 830	-27%
UE	1 200	600	1 641	1 652	1 959	1 797	-27%
pays tiers	5	10	11	11	52	33	-55%
<b>TOTAL DES UTILISATIONS</b>	<b>5 865</b>	<b>5 390</b>	<b>6 082</b>	<b>5 572</b>	<b>4 953</b>	<b>4 319</b>	<b>-4%</b>
<b>STOCKS au 30 juin*</b>							
	126	210	331	272	298	354	-62%
dont stock collecteurs			241				
dont stock FAB			15				
dont stock Triturateurs			75				

Sources : Estimations FranceAgriMer - Commission bilans et Douanes - GNIS

\* UE 27 pour la récolte 2007

\*\* Y compris non adhérents à Huileries de France

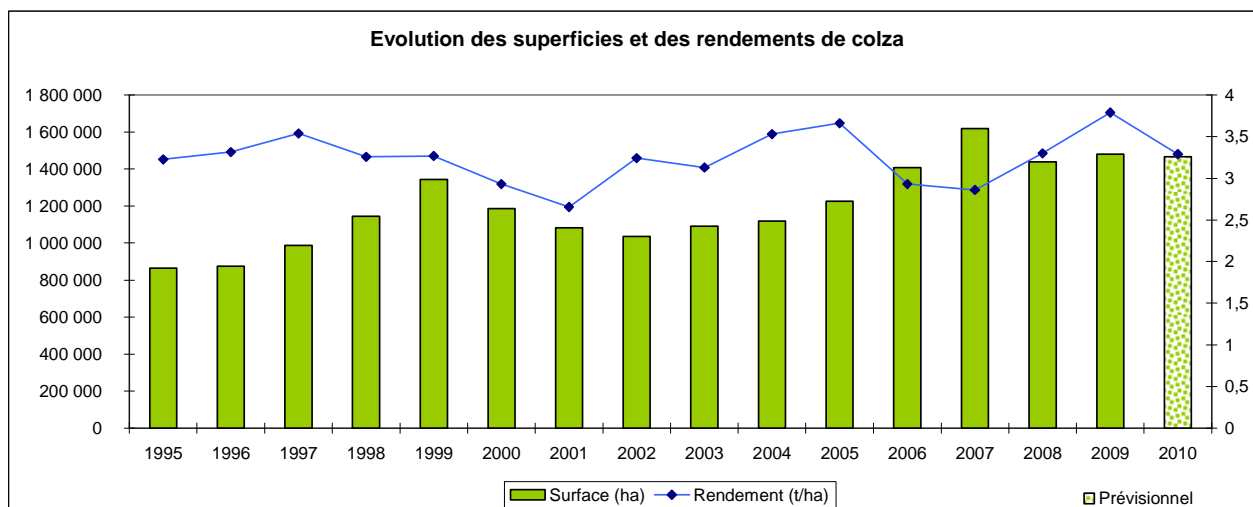

Sources : SSP - MAAP

# Bilan Colza pour la campagne 2010/11

## Situation mensuelle colza campagne 2010/11

unité: 1000 tonnes		juil-10	août-10	sept-10	oct-10	nov-10	déc-10	janv-11	févr-11	mars-11	avr-11	mai-11	juin-11
<b>stock</b>		270	2 307	2 815	2 701	2 483	2 411	2 106	1 804	1 566	1 167	775	
<b>collecte mensuelle (y.c. semences)</b>		2 440	720	206	111	257,3	154,6	205,0	222,3	141,5	112,4	106,4	
<b>importations</b>		92	252	171	137	125	50	3	51	6	1		
	UE	91	132	46	84	30,0	19,6	3,1	1,4	1,6	1,1		
	pays tiers	0	120	125	53	94,8	30,9	0,0	49,4	4,4	0,2		
<b>total ressources</b>		2 802	3 279	3 192	2 949	2 865	2 616	2 314	2 077	1 714	1 281		
<b>transformations</b>		326	380	405	418	404	426	421	343	410	364		
	trituration (**)	246	317	347	362	347,0	370,8	366,7	288,1	356,6	310,8	304,8	
	trituration autre	42	42	42	42	42	42	42	42	42	42		
	incorporation (*)	12	12	12	11	11	10	9	9	9	9		
	utilisation semences	2	2	2	2	2	2	2	2	2	2		
	freinte	24	7	2	1	3	2	2	2	1	1		
<b>exportations</b>		169	84	87	48	50	84	89	168	137	142		
	UE	169	84	86	47	49,2	84,0	88,6	167,3	136,1	141,1		
	pays tiers	1	0	0	0	0,5	0,4	0,6	0,5	0,5	0,5		
<b>total utilisations</b>		495	464	492	466	454	511	510	510	547	506		
<b>stock fin mois</b>		2 307	2 815	2 701	2 483	2 411	2 106	1 804	1 566	1 167	775		

## Situation mensuelle cumulée colza campagne 2010/11

unité: 1000 tonnes													Prévisions juin (au 04/03/11)
	juil-10	août-10	sept-10	oct-10	nov-10	déc-10	janv-11	févr-11	mars-11	avr-11	mai-11	juin-11	
<b>stock</b>	270	270	270	270	270	270	270	270	270	270	270	270	249
<b>collecte mensuelle</b>	2 440	3 160	3 366	3 477	3 734	3 889	4 094	4 316	4 458	4 570	4 677		4 667
<b>importations</b>	92	344	515	652	777	827	831	881	887	889			930
	UE	91	223	269	354	384	406	408	409	410			450
	pays tiers	0	120	246	299	393	424	474	478	478			480
<b>total ressources</b>	2 802	3 774	4 151	4 399	4 781	4 986	5 195	5 468	5 615	5 729			5 846
<b>transformations</b>	326	706	1 111	1 529	1 933	2 359	2 780	3 123	3 533	3 897			4 780
	trituration(**)	246	563	910	1 271	1 618	1 989	2 356	2 644	3 001	3 311	3 616	4 100
	trituration autre	42	83	125	167	208	250	292	333	375	417		500
	incorporation (*)	12	24	36	48	58	68	77	85	94	103		110
	utilisation semences	2	4	6	8	10	13	15	17	19	21		25
	freinte	24	32	34	35	37	39	41	43	45	46		45
<b>exportations</b>	169	253	340	388	437	522	611	779	915	1 057			860
	UE	169	252	338	386	435	519	607	775	911	1 052		850
	pays tiers	1	1	1	2	2	3	3	4	4	5		10
<b>total utilisations</b>	495	959	1 451	1 916	2 370	2 881	3 391	3 901	4 448	4 954			5 640
<b>stock fin mois</b>	2 307	2 815	2 701	2 483	2 411	2 106	1 804	1 566	1 167	775			206

Sources: FranceAgriMer, Douanes, Huileries de France

(\*) les chiffres d'incorporation sont issus de l'exploitation de l'état 13

(\*\*) uniquement les adhérents à Huileries de France

# Colza

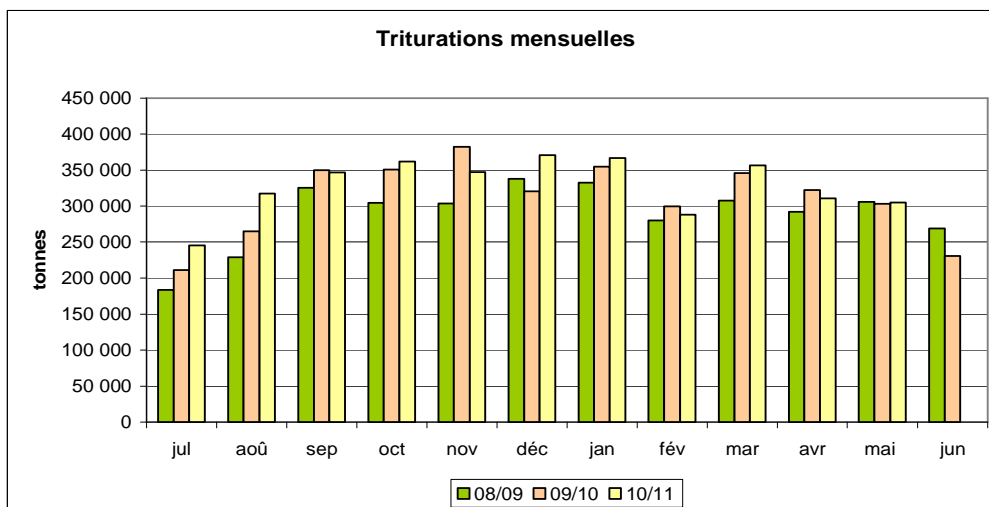
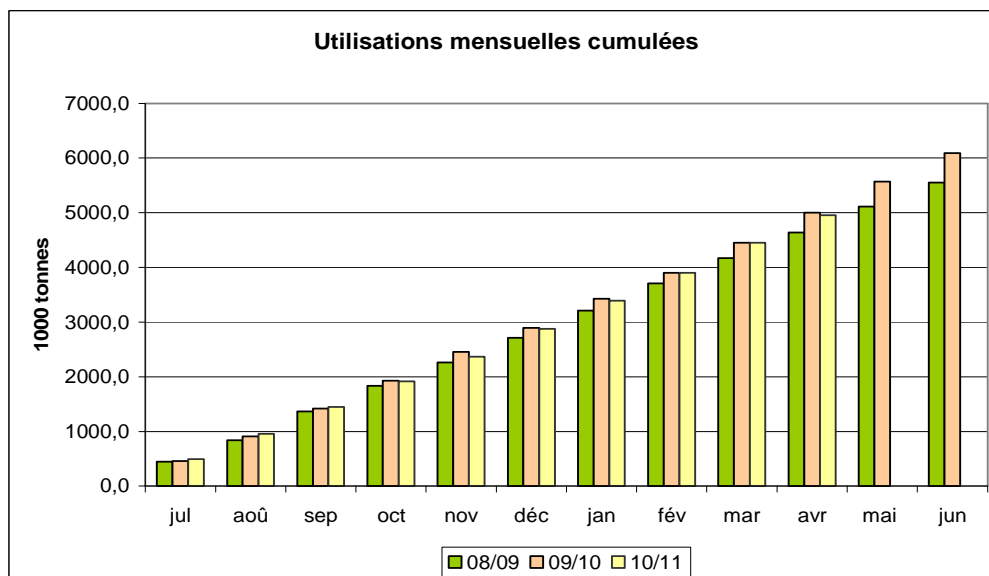
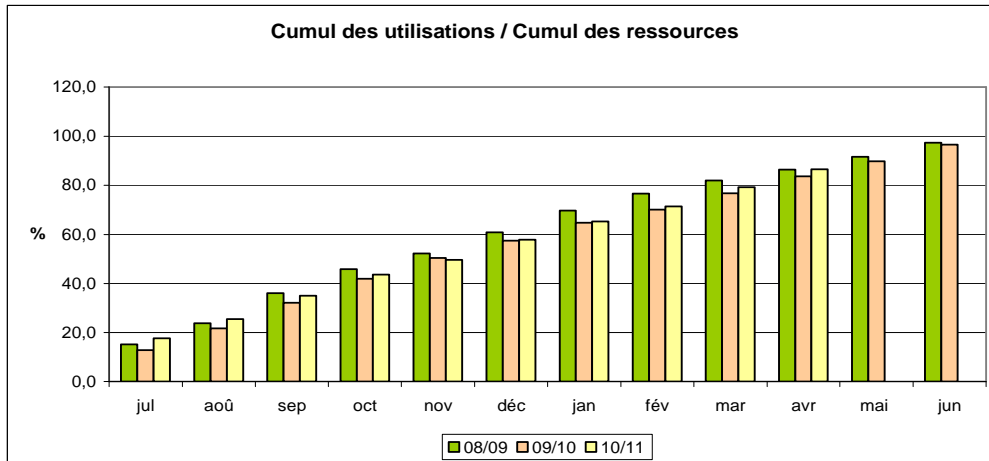

Sources: FranceAgriMer, Douanes, Huileries de France

# Bilan Tournesol des dernières campagnes

## Bilan prévisionnel tournesol

En milliers de tonnes	2010-11 Prévisionnel juin 11	2010-11 Prévisionnel septembre 10	2009-10 Provisoire juin 11	2008-2009	2007/2008	2006/2007	Evolution 2010-11 / 2009 10
-----------------------	------------------------------------	---	----------------------------------	-----------	-----------	-----------	-----------------------------------

RESSOURCES								
Surfaces (1000 ha)	[SSP au 01/06/11: 695]	697	694	725	627	515	642	-4%
Rendement (t/ha)	[SSP au 01/06/11: 2,35]	2,35	2,39	2,33	2,51	2,55	2,16	1%
Production (1000 t)	[SSP au 01/06/11 : 1633]	1 634	1 659	1 690	1 575	1 313	1 386	-3%
	dont non commercialisée	60	59	64	172	93	21	-6%
	report non collecté				172	93	21	
Collecte réalisée au 31/05		1 493		1 477	1 200	1 146	1 265	
% réalisation au 31/05		95%		91%	86%	94%	93%	4%
RESSOURCES pour le Marché								
stock de report		238	240	190	155	235	155	25%
collecte		1 574	1 600	1 626	1 403	1 220	1 365	-3%
	dont semences						10	
	dont jachère industrielle et ACE						2 000	
ajustement		235	175	148	228	42	210	59%
importations		175	150	105	85	33	18	67%
	UE							
	pays tiers	60	25	43	143	8	192	40%
<b>TOTAL DES RESSOURCES</b>		<b>2 047</b>	<b>2 015</b>	<b>1 964</b>	<b>1 786</b>	<b>1 497</b>	<b>1 730</b>	<b>4%</b>

UTILISATIONS								
Transformations		1 416	1 436	1 374	1 263	1 027	1 053	3%
	trituration**	1 380	1 400	1 340	1 234	1 023	1 015	3%
	incorporation	10	10	8	8	4	22	25%
	utilisation semences	11	11	10	7	1	3	10%
	freinte	15	15	16	14	0	13	-6%
Exportations		400	340	352	333	315	442	14%
	UE	390	330	346	328	309	437	13%
	pays tiers	10	10	6	5	6	5	67%
<b>TOTAL DES UTILISATIONS</b>		<b>1 816</b>	<b>1 776</b>	<b>1 726</b>	<b>1 596</b>	<b>1 342</b>	<b>1 495</b>	<b>5%</b>

STOCKS au 30 juin*								
		231	239	238	190	155	235	-3%
	dont stock collecteurs							
	dont stock FAB							
	dont stock Tritrateurs							

Sources : Estimations FranceAgriMer - Commission bilans et Douanes - GNIS

\* UE 27 pour la récolte 2007

\*\* Y compris non adhérents à Huileries de France

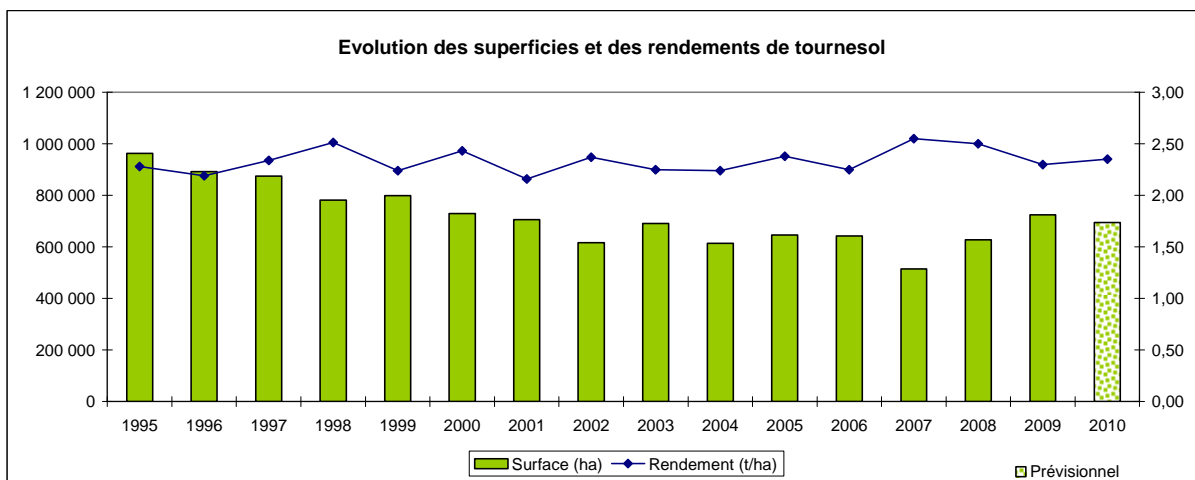

# Bilan Tournesol pour la campagne 2010/11

## Situation mensuelle tournesol campagne 2010/11

unité: 1000 tonnes	juil-10	août-10	sept-10	oct-10	nov-10	déc-10	janv-11	févr-11	mars-11	avr-11	mai-11	juin-11
<b>stock</b>	240	131	82	765	886	882	830	744	630	525	396	
<b>collecte mensuelle</b> (y.c.semences)	1,8	32,1	791,1	273,3	110,8	67,2	63,4	57,3	36,8	27,7	31,9	
<b>importations</b>	16,9	3,4	4,6	19,5	55,7	40,2	32,7	10,8	44,6	1,4		
UE	16,6	3,3	1,4	18,8	55,2	39,1	10,6	5,9	18,7	1,3		
pays tiers	0,2	0,1	3,2	0,7	0,5	1,1	22,1	4,9	26,0	0,1		
<b>total ressources</b>	258,7	166,5	878,0	1 057,6	1 052,2	989,8	925,8	812,2	711,3	554,5		
<b>transformations</b>	97,7	65,5	76,1	126,4	139,0	119,2	133,5	146,5	139,2	139,5		
trituration	91,1	58,7	61,5	117,1	129,2	111,1	126,3	139,3	132,2	132,6	135,2	
autre trituration	5	5	5	5	5	5	5	5	5	5		
incorporation (*)	0,7	0,6	0,8	0,6	2,8	1,5	0,7	0,7	0,7	0,7		
utilisations semences(**)	0,9	0,9	0,9	0,9	0,9	0,9	0,9	0,9	0,9	0,9		
freinte	0,0	0,3	7,9	2,7	1,1	0,7	0,6	0,6	0,4	0,3		
<b>exportations</b>	29,9	18,7	37,1	45,5	30,9	40,8	48,1	35,8	46,6	19,1		
UE	29,9	18,6	37,0	45,4	30,8	40,2	46,6	33,6	44,3	18,6		
pays tiers	0,0	0,0	0,1	0,1	0,1	0,7	1,5	2,3	2,3	0,5		
<b>total utilisations</b>	127,7	84,2	113,2	171,9	169,9	160,0	181,7	182,3	185,8	158,6		
<b>stock fin mois</b>	131,0	82,3	764,8	885,7	882,3	829,7	744,2	629,8	525,4	395,9		

## Situation mensuelle cumulée tournesol campagne 2010/11

												Prévisions juin	
												au 04/03/2011	
unité: 1000 tonnes	juil-10	août-10	sept-10	oct-10	nov-10	déc-10	janv-11	févr-11	mars-11	avr-11	mai-11	juin-11	
<b>stock</b>	240	240	240	240	240	240	240	240	240	240	240	240	238
<b>collecte mensuelle</b> (y.c.semences)	1,8	33,9	825,0	1 098,4	1 209,2	1 276,4	1 339,8	1 397,1	1 433,8	1 461,5	1 493,5		1574
<b>importations</b>	16,9	20,3	24,8	44,3	100,0	140,3	173,0	183,8	228,4	229,8			200
UE	16,6	19,9	21,3	40,1	95,2	134,3	144,9	150,8	169,5	170,8			175
pays tiers	0,2	0,3	3,5	4,3	4,8	5,9	28,1	32,9	58,9	59,0			25
<b>total ressources</b>	258,7	294,2	1 089,9	1 382,7	1 549,2	1 656,7	1 752,8	1 820,8	1 902,2	1 931,3			2012
<b>transformation</b>	97,7	163,2	239,4	365,8	504,8	624,0	757,6	904,1	1 043,3	1 182,8			1 396
trituration	91,1	149,8	211,3	328,4	457,6	568,7	695,0	834,3	966,5	1 099,1	1 234,3		1300
autres triturations	5,0	10,0	15,0	20,0	25,0	30,0	35,0	40,0	45,0	50,0			60
incorporation (*)	0,7	1,3	2,1	2,7	5,5	7,0	7,8	8,5	9,2	9,9			10
utilisations semences	0,92	1,8	2,8	3,7	4,6	5,5	6,4	7,3	8,3	9,2			11
freinte	0,0	0,3	8,3	11,0	12,1	12,8	13,4	14,0	14,3	14,6			15
<b>exportations</b>	29,9	48,6	85,7	131,2	162,1	203,0	251,1	286,9	333,5	352,6			360
UE	29,9	48,5	85,5	130,9	161,7	201,9	248,5	282,0	326,4	344,9			350
pays tiers	0,0	0,1	0,2	0,3	0,4	1,1	2,6	4,8	7,1	7,6			10
<b>total utilisations</b>	127,7	211,9	325,1	497,0	666,9	827,0	1 008,6	1 191,0	1 376,8	1 535,4			1756
<b>stock fin mois</b>	131,0	82,3	764,8	885,7	882,3	829,7	744,2	629,8	525,4	395,9			256

Sources: FranceAgriMer, Douanes, Huileries de France

(\*) les chiffres d'incorporation sont issus de l'exploitation de l'état 13



# Tournesol

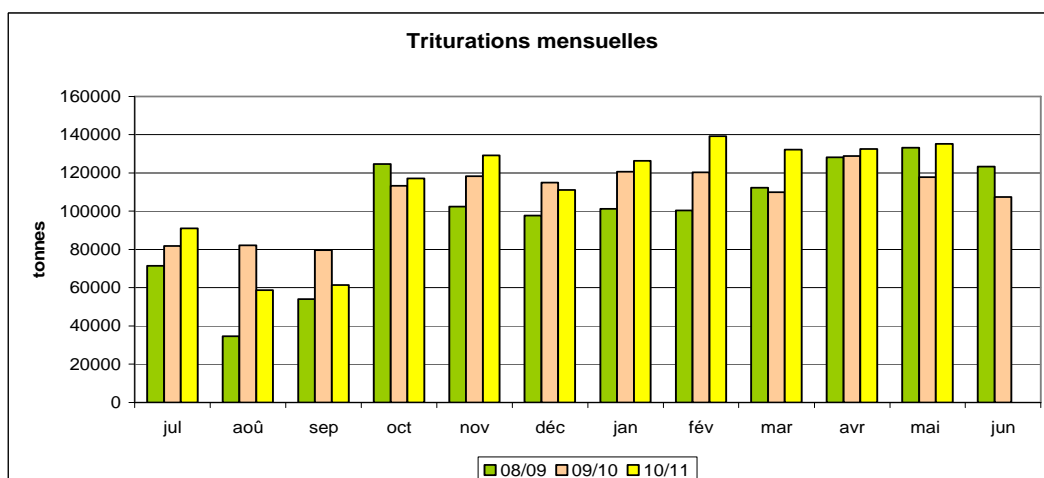
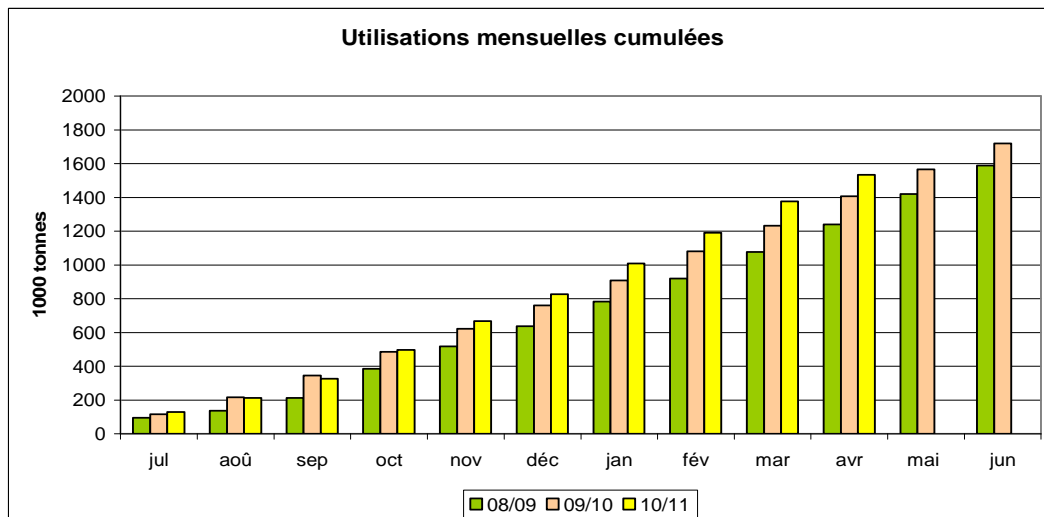
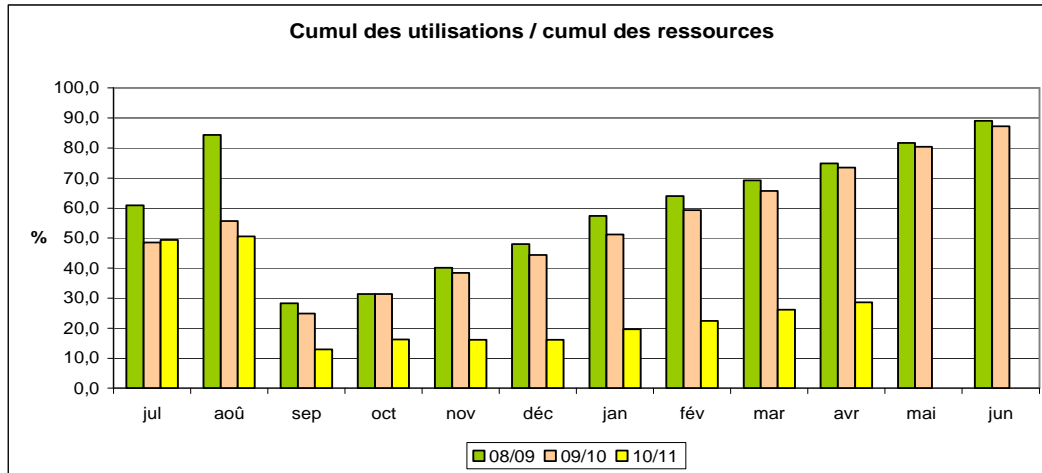

Sources: FranceAgriMer, Douanes, Huileries de France

# Bilan Soja des dernières campagnes

## Bilan prévisionnel soja

En milliers de tonnes	2010-11 Prévisionnel juin 11	2010-11 Prévisionnel septembre 10	2009-10 Provisoire juin 11	2008-2009	2007/2008	2006/2007	Evolution 2010-11 / 2009- 10
<b>RESSOURCES</b>							
Surfaces (1000 ha) [SSP au 01/06/11: 51]	51	48	44	22	32	45	16%
Rendement (t/ha) [SSP au 01/06/11: 2,75]	2,80	2,50	2,53	2,87	2,75	2,73	11%
Production (1000 t) [SSP au 01/06/11 : 140]	142	121	110	62	88	123	29%
dont non commercialisée	10	4	14	12	14	10	-29%
report non collecté				12	14	10	
Collecte réalisée au 31/05	116		87	46	66	103	
% réalisation au 31/05	88%		91%	91%	89%	91%	-3%
<b>RESSOURCES pour le Marché</b>							
stock de report	44	46	34	35	34	58	30%
collecte	132	117	96	50	74	113	37%
dont semences						8	
importations	500	570	566	627,7	372	393	-12%
UE	50	50	52	55,7	63	50	-4%
pays tiers	450	520	514	572	309	343	-12%
<b>TOTAL DES RESSOURCES</b>	<b>676</b>	<b>733</b>	<b>696</b>	<b>713</b>	<b>480</b>	<b>564</b>	<b>-3%</b>

<b>UTILISATIONS</b>							
Transformations	619	669	625	673	437	501	-1%
trituration**	450	500	484	482	257	342	-7%
incorporation	65	65	53	45	58	66	23%
extrusion	50	50	45	35	35	55	11%
autres utilisations (alimentation humaine)	50	50	40	35	55	35	25%
utilisation semences	4	4	3	3	3	3	33%
ajustement statistique				73	30		
Exportations	30	25	27	6	8	29	11%
UE	20	20	20	4	7	24	0%
pays tiers	10	5	7	2	1	5	43%
<b>TOTAL DES UTILISATIONS</b>	<b>649</b>	<b>694</b>	<b>652</b>	<b>679</b>	<b>445</b>	<b>530</b>	<b>0%</b>

<b>STOCKS au 30 juin*</b>	27	39	44	34	35	34	-39%
dont stock collecteurs							
dont stock FAB							
dont stock Tritrateurs							

Sources : Estimations FranceAgriMer - Commission bilans et Douanes - GNIS

\* UE 27 pour la récolte 2007

\*\* Y compris non adhérents à Huileries de France

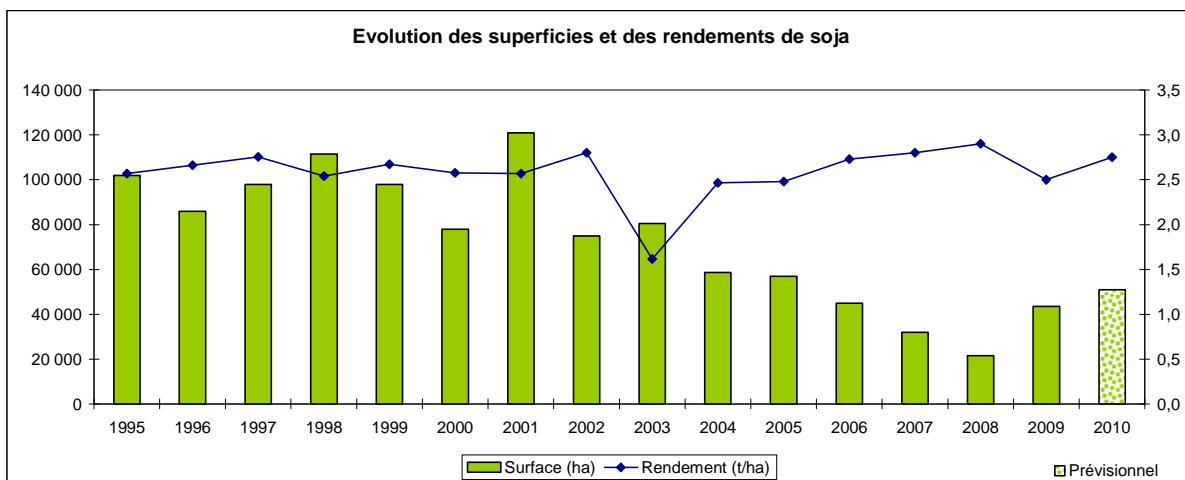

# Bilan Soja pour la campagne 2010/11

## Situation mensuelle Soja campagne 2010/11

unité: 1000 tonnes	juil-10	août-10	sept-10	oct-10	nov-10	déc-10	janv-11	févr-11	mars-11	avr-11	mai-11	juin-11
<b>stock</b>	46	9	-1	36	74	126	78	72	70	42	70	
<b>collecte mensuelle</b> (y.c. semences)	0,3	0,2	32,8	53,9	9,1	4,4	4,5	3,3	2,5	1,9	3,2	
<b>importations</b>	10,5	3,4	56,0	26,8	104,2	9,6	62,8	71,1	45,0	44,3		
UE	3,5	3,2	4,5	4,1	3,8	4,8	3,7	4,2	3,7	3,3		
pays tiers	7,0	0,2	51,5	22,7	100,4	4,9	59,1	66,9	41,3	41,0		
<b>total ressources</b>	<b>56,8</b>	<b>12,4</b>	<b>88,0</b>	<b>116,8</b>	<b>187,2</b>	<b>140,4</b>	<b>145,8</b>	<b>146,5</b>	<b>117,7</b>	<b>87,7</b>		
<b>transformations</b>	46,9	12,2	50,6	40,3	57,6	59,8	69,9	73,0	72,0	13,9		
trituration	34,3	0,0	38,2	27,3	44,6	46,0	56,0	59,2	58,1	0,0	37,3	
incorporation (*)	3,9	3,5	3,7	4,4	4,3	5,1	5,2	5,2	5,2	5,2		
extrusion	4	4	4	4	4	4	4	4	4	4		
autres utilisations	4	4	4	4	4	4	4	4	4	4		
utilisation semences(**)	0,3	0,3	0,3	0,3	0,3	0,3	0,3	0,3	0,3	0,3		
ajustement stats												
<b>exportations</b>	1,1	1,0	1,3	2,5	3,3	2,1	3,8	3,3	4,2	3,5		
UE	1,1	0,9	0,7	1,1	1,3	1,6	2,8	3,2	2,9	2,9		
pays tiers	0,0	0,1	0,7	1,4	2,0	0,5	1,0	0,1	1,3	0,6		
<b>total utilisations</b>	<b>48,1</b>	<b>13,1</b>	<b>51,9</b>	<b>42,8</b>	<b>60,9</b>	<b>61,9</b>	<b>73,7</b>	<b>76,4</b>	<b>76,2</b>	<b>17,4</b>		
<b>stock fin mois</b>	<b>8,8</b>	<b>-0,7</b>	<b>36,1</b>	<b>74,0</b>	<b>126,3</b>	<b>78,4</b>	<b>72,1</b>	<b>70,2</b>	<b>41,5</b>	<b>70,3</b>		

## Situation mensuelle cumulée Soja Campagne 2010/11

unité: 1000 tonnes	juil-10	août-10	sept-10	oct-10	nov-10	déc-10	janv-11	févr-11	mars-11	avr-11	mai-11	juin-11	Prévisions juin au 04/03/2011
<b>stock</b>	46	46	46	46	46	46	46	46	46	46	46		46
<b>collecte mensuelle</b> (y.c. semences)	0,3	0,6	33,3	87,2	96,3	100,8	105,3	108,6	111,1	113,0	116,2		132
<b>importations</b>	10,5	13,9	69,9	96,7	200,8	210,5	273,3	344,4	389,5	433,8			560
UE	3,5	6,7	11,2	15,3	19,1	23,9	27,6	31,8	35,5	38,9			50
pays tiers	7,0	7,1	58,7	81,3	181,7	186,6	245,7	312,6	353,9	394,9			510
<b>total ressources</b>	<b>56,8</b>	<b>60,4</b>	<b>149,2</b>	<b>229,9</b>	<b>343,2</b>	<b>357,2</b>	<b>424,6</b>	<b>499,0</b>	<b>546,5</b>	<b>592,7</b>			737
<b>transformations</b>	46,9	59,1	109,7	150,0	207,7	267,5	337,4	410,4	482,4	496,3			669
trituration	34,3	34,3	72,6	99,9	144,5	190,5	246,5	305,7	363,8	363,8	401,1		500
incorporation (*)	3,9	7,5	11,2	15,5	19,8	25,0	30,2	35,4	40,6	45,8			65
extrusion	4,2	8,3	12,5	16,7	20,8	25,0	29,2	33,3	37,5	41,7			50
autres utilisations	4,2	8,3	12,5	16,7	20,8	25,0	29,2	33,3	37,5	41,7			50
utilisation semences	0,3	0,7	1,0	1,3	1,7	2,0	2,3	2,7	3,0	3,3			4
ajustements stats													
<b>exportations</b>	1,1	2,1	3,4	5,9	9,2	11,3	15,1	18,4	22,6	26,2			30
UE	1,1	2,0	2,6	3,7	5,0	6,6	9,4	12,5	15,4	18,4			20
pays tiers	0,0	0,1	0,8	2,2	4,2	4,7	5,8	5,9	7,2	7,8			10
<b>total utilisations</b>	<b>48,1</b>	<b>61,2</b>	<b>113,1</b>	<b>155,9</b>	<b>216,9</b>	<b>278,8</b>	<b>352,5</b>	<b>428,9</b>	<b>505,0</b>	<b>522,4</b>			699
<b>stock fin mois</b>	<b>8,8</b>	<b>-0,7</b>	<b>36,1</b>	<b>74,0</b>	<b>126,3</b>	<b>78,4</b>	<b>72,1</b>	<b>70,2</b>	<b>41,5</b>	<b>70,3</b>			38

Sources: FranceAgriMer, Douanes, Huileries de France

(\*) les chiffres d'incorporation sont issus de l'exploitation de l'état 13

# Soja

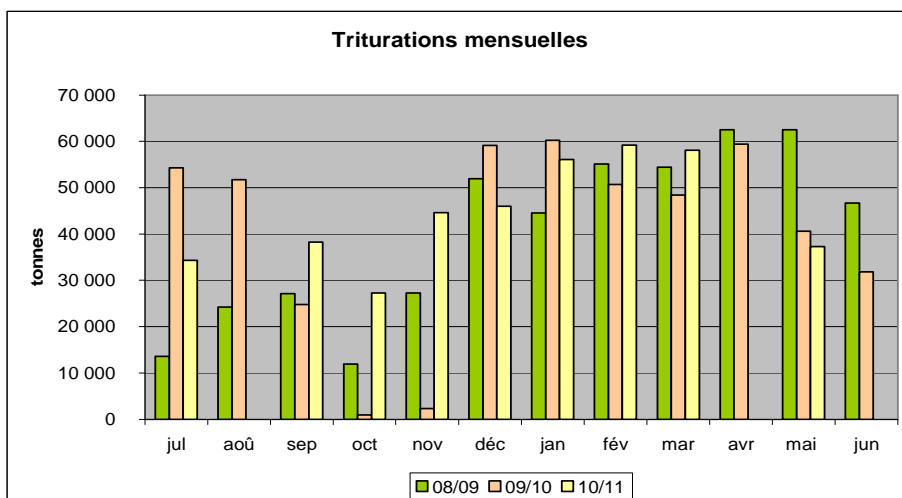
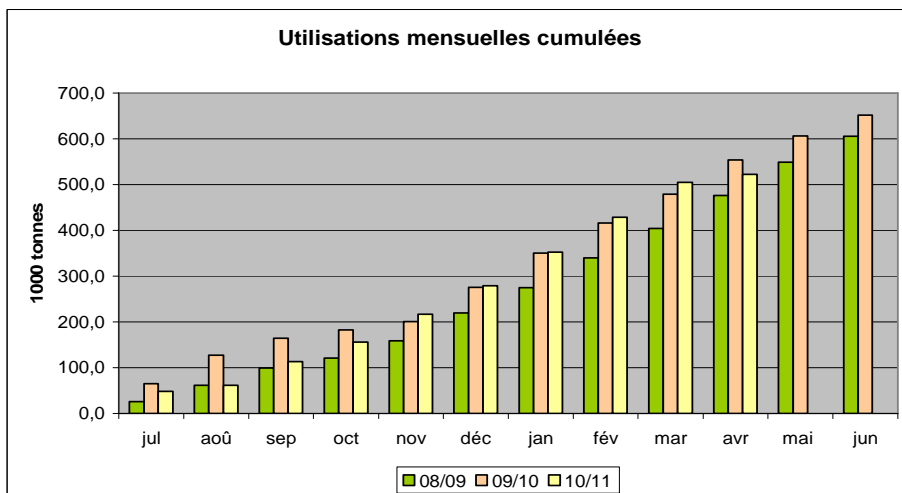
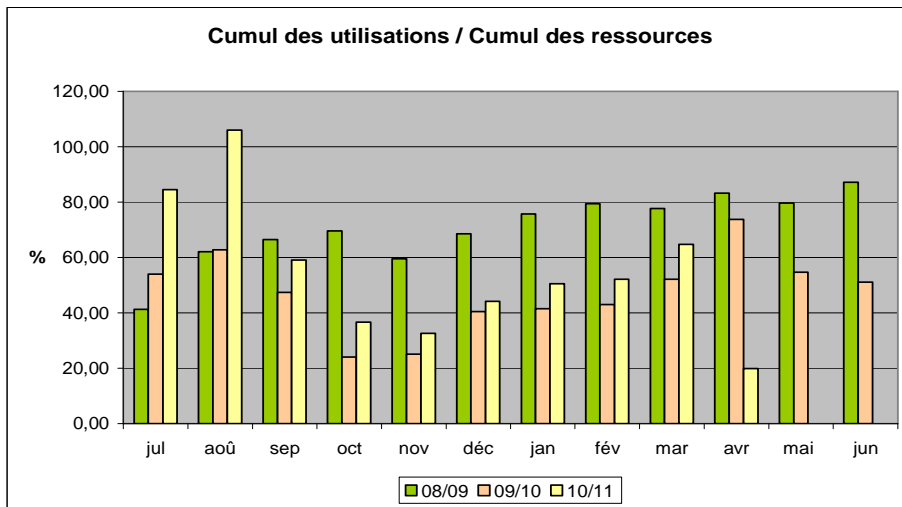

Sources: FranceAgriMer, Douanes, Huileries de France

# Bilan Pois des dernières campagnes

## Bilan prévisionnel pois

En milliers de tonnes	2010-11 Prévisionnel juin 11	2010-11 Prévisionnel septembre 10	2009-10 Semi définitif juin 11	2008-2009	2007/2008	2006/2007	Evolution 2010-11 / 2009 10
<b>RESSOURCES</b>							
Surfaces (1000 ha) [SSP au 01/06/11: 247]	244	236	112	97	160	237	118%
Rendement (t/ha) [SSP au 01/06/11: 4,42]	4,45	4,54	4,84	4,70	3,64	4,16	-8%
Production (1000 t) [SSP au 01/06/11 : 1093]	1 084	1 071	542	456	582	986	100%
dont non commercialisée	184	140	119	99	109	75	55%
report non collecté				99	109	75	
Collecte réalisée au 31/05	878		388	295	399	786	
% réalisation au 31/05	98%		92%	83%	84%	86%	6%
<b>RESSOURCES pour le Marché</b>							
stock de report	30	24	48	97	77	123	-38%
collecte	900	931	423	357	473	911	113%
dont semences				15	23	38	
importations	8	15	14	12	36	8	-43%
UE *	4	7	6	5	6,3	5	-33%
pays tiers	4	8	8	7	29,7	3	-50%
<b>TOTAL DES RESSOURCES</b>	<b>938</b>	<b>970</b>	<b>485</b>	<b>466</b>	<b>586</b>	<b>1 042</b>	<b>93%</b>
<b>UTILISATIONS</b>							
Transformations	505	600	247	161	244	500	104%
incorporation **	300	360	104	73	112	340	188%
autres ***	80	100	24	1	40	100	233%
alimentation humaine et ingrédients non alimentaires	100	100	90	70	80	30	11%
utilisation semences	25	40	29	17	12	30	-14%
Exportations	360	330	208	257	245	465	73%
UE	200	200	134	162	162	260	49%
pays tiers	160	130	74	95	84	205	116%
<b>TOTAL DES UTILISATIONS</b>	<b>865</b>	<b>930</b>	<b>455</b>	<b>418</b>	<b>489</b>	<b>965</b>	<b>90%</b>
<b>STOCKS au 30 juin*</b>							
dont stock collecteurs	73	40	30	48	97	77	145%
dont stock FAB							
dont stock Tritrateurs							

Sources : Estimations FranceAgriMer - Commission bilans et Douanes - GNIS

\* UE 27 pour la récolte 2007

\*\* Chiffres issus des déclarations des FAB - état 13

\*\*\* Y compris achats directs des éleveurs auprès des collecteurs

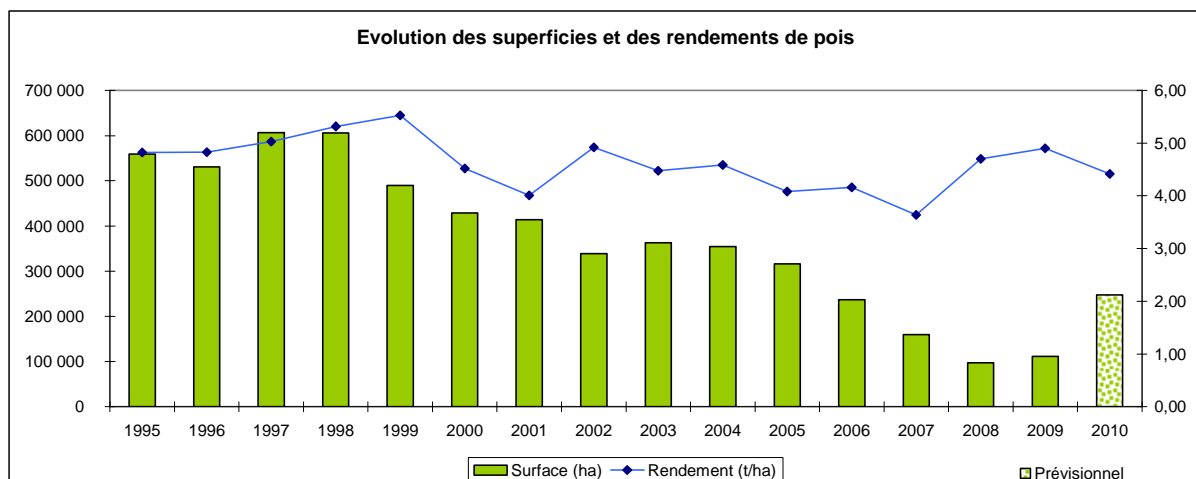

# Bilan Pois pour la campagne 2010/11

## Bilan pois : campagne 2010/11

### Situation mensuelle

Unité: 1000 tonnes	juil-10	août-10	sept-10	oct-10	nov-10	déc-10	janv-11	févr-11	mars-11	avr-11	mai-11	juin-11
<b>stock</b>	44	477,1	457,4	431,2	387,0	346,0	306,5	277,1	241,8	201,7	158,3	
<b>collecte mensuelle</b> (y.c.semences)	477	105	59,1	31,2	43,0	27,8	33,1	28,5	31,1	23,4	17,9	
<b>importations</b>	0,2	0,1	1,6	0,3	0,8	0,6	0,9	0,8	1,0	0,6		
UE	0,1	0,1	1,5	0,3	0,4	0,2	0,4	0,6	0,5	0,4		
pays tiers	0,1	0,0	0,1	0,0	0,5	0,3	0,5	0,3	0,5	0,2		
<b>total ressources</b>	521,6	582,4	518,2	462,8	430,8	374,3	340,5	306,4	274,0	225,6		
<b>utilisations internes</b>	27,6	44,5	54,9	53,9	52,5	51,8	44,7	38,2	37,5	38,2		
incorporation (*)	7,6	24,5	34,9	33,9	32,5	31,8	24,7	18,2	17,5	18,2		
autres (**)	8,3	8,3	8,3	8,3	8,3	8,3	8,3	8,3	8,3	8,3		
alimentation humaine	8,3	8,3	8,3	8,3	8,3	8,3	8,3	8,3	8,3	8,3		
utilisation semences	3,3	3,3	3,3	3,3	3,3	3,3	3,3	3,3	3,3	3,3		
<b>exportations</b>	16,9	80,5	32,1	21,9	32,4	16,1	18,7	26,4	34,8	29,1		
UE	9,7	24,6	23,0	16,7	20,9	12,0	15,0	14,0	25,4	12,8		
pays tiers	7,2	55,9	9,1	5,2	11,5	4,2	3,7	12,3	9,4	16,3		
<b>total utilisations</b>	44,5	124,9	87,0	75,8	84,8	67,9	63,4	64,6	72,3	67,2		
<b>stock fin mois</b>	477,1	457,4	431,2	387,0	346,0	306,5	277,1	241,8	201,7	158,3		

### Situation mensuelle cumulée pois campagne 2010/11

Unité: 1000 tonnes	juil-10	août-10	sept-10	oct-10	nov-10	déc-10	janv-11	févr-11	mars-11	avr-11	mai-11	juin-11	2010/11 prévisionnel au 24/09/10
<b>stock</b>	44,0	44,0	44,0	44,0	44,0	44,0	44,0	44,0	44,0	44,0			44
<b>collecte mensuelle</b> (y.c.semences)	477,3	582,5	641,6	672,8	715,9	743,6	776,7	805,2	836,4	859,7	877,6		931
<b>importations</b>	0,2	0,4	2,0	2,3	3,2	3,7	4,6	5,5	6,5	7,1			15
UE	0,1	0,3	1,8	2,1	2,4	2,7	3,1	3,7	4,2	4,6			7
pays tiers	0,1	0,1	0,2	0,3	0,7	1,1	1,6	1,8	2,3	2,5			8
<b>total ressources</b>	521,6	1 104,0	1 622,1	2 084,9	2 515,7	2 890,0	3 230,5	3 536,9	3 810,9	4 036,5			990
<b>utilisations internes</b>	27,6	72,0	126,9	180,9	233,3	285,1	329,8	368,0	405,5	443,7			600
incorporation (*)	7,6	32,0	66,9	100,9	133,3	165,1	189,8	208,0	225,5	243,7			360
autres (**)	8,3	16,7	25,0	33,3	41,7	50,0	58,3	66,7	75,0	83,3			100
alimentation humaine	8,3	16,7	25,0	33,3	41,7	50,0	58,3	66,7	75,0	83,3			100
utilisation semences	3,3	6,7	10,0	13,3	16,7	20,0	23,3	26,7	30,0	33,3			40
<b>exportations</b>	16,9	97,4	129,5	151,4	183,7	199,8	218,6	244,9	279,8	308,8			330
UE	9,7	34,3	57,4	74,0	94,9	106,9	121,9	135,9	161,3	174,1			200
pays tiers	7,2	63,1	72,1	77,3	88,8	93,0	96,7	109,0	118,4	134,7			130
<b>total utilisations</b>	44,5	169,4	256,4	332,2	417,0	484,9	548,3	612,9	685,2	752,5			930
<b>stock fin mois</b>	477,1	457,4	431,2	387,0	346,0	306,5	277,1	241,8	201,7	158,3			60

Sources: FranceAgriMer, Douanes

(\*) les chiffres d'incorporation sont issus de l'exploitation de l'état 13

(\*\*)y.c. les achats directs des éleveurs

# Pois

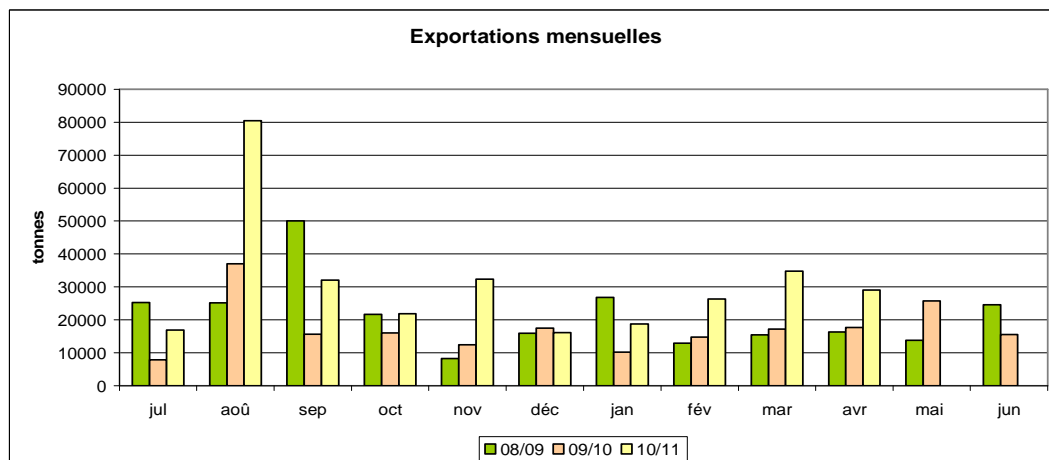
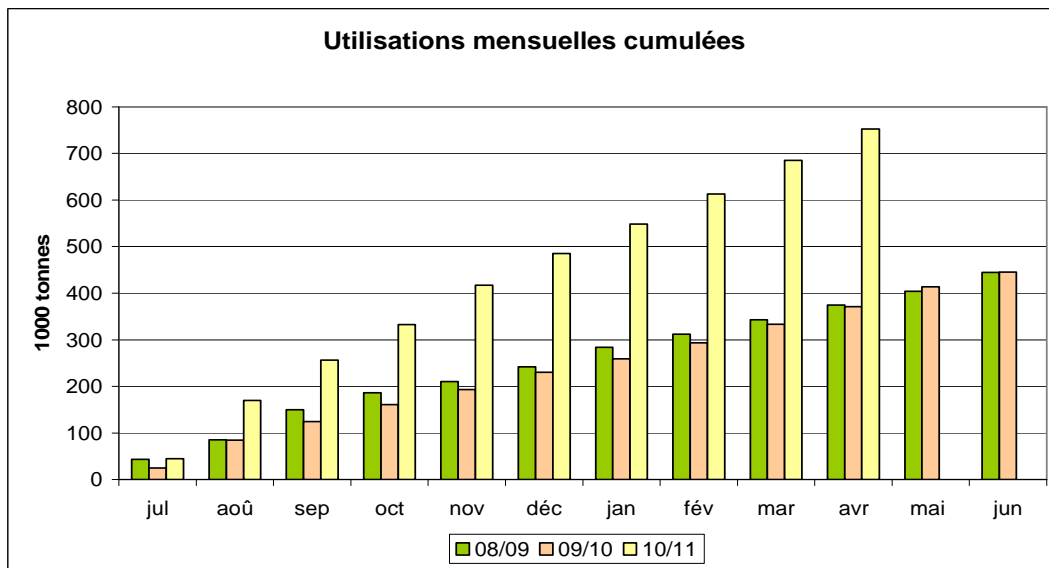
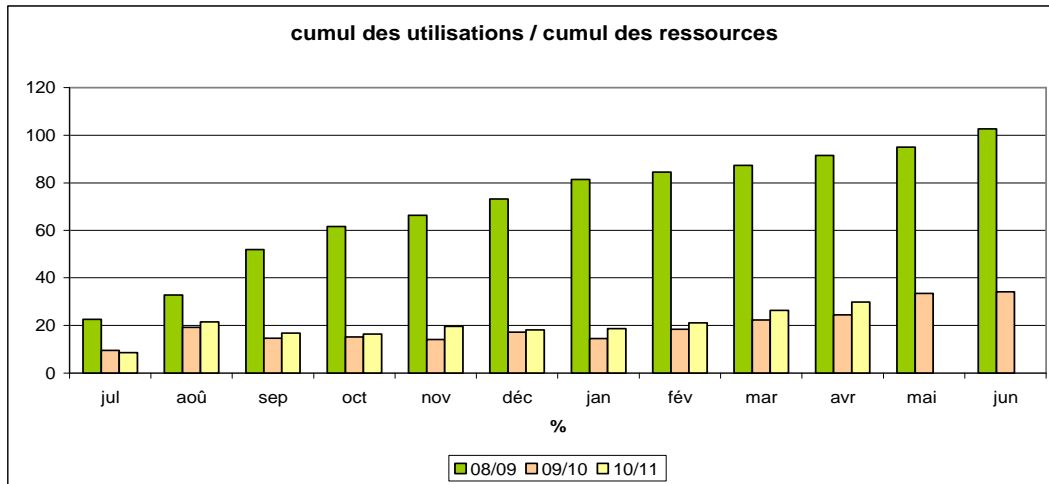

Sources: FranceAgriMer, Douanes, UNIP

# Bilan Féverole des dernières campagnes

## Bilan prévisionnel février

En milliers de tonnes	2010-11 Prévisionnel juin 11	2010-11 Prévisionnel septembre 10	2009-10 Provisoire juin 11	2008-2009	2007/2008	2006/2007	Evolution 2010-11 / 2009- 10
-----------------------	------------------------------------	---	-------------------------------------	-----------	-----------	-----------	------------------------------------

RESSOURCES								
Surfaces (1000 ha)	[SSP au 01/06/11: 150]	150	131	87	61	53	78	72%
Rendement (t/ha)	[SSP au 01/06/11: 3,2]	3,19	3,85	5,01	5,21	4,53	3,72	-36%
Production (1000 t)	[SSP au 01/06/11 : 481]	478	504	436	318	240	290	10%
	dont non commercialisée	75	68	66	45	47	52	14%
	report non collecté				45	47	52	
Collecte réalisée au 31/05		398		338	252	184	224	
% réalisation au 31/05		99%		91%	92%	95%	94%	8%
RESSOURCES pour le Marché								
stock de report		40	40	27	10	40	41	48%
collecte		403	436	370	273	193	238	9%
	dont semences			8	6	8	8	
importations		2	2	2	3	7	6	0%
	UE *	1	1	1	2	7	6	0%
	pays tiers	1	1	1	1	0	0	0%
<b>TOTAL DES RESSOURCES</b>		<b>445</b>	<b>478</b>	<b>399</b>	<b>286</b>	<b>240</b>	<b>285</b>	<b>12%</b>

UTILISATIONS								
Transformations		68	110	82	42	24	54	-17%
	incorporation **	25	60	34	12	7	20	-26%
	autres ***	25	30	30	15	5	9	-17%
	alimentation humaine	10	10	8	7	6	13	25%
	utilisation semences	8	10	10	8	6	12	-20%
Exportations		335	310	277	217	206	191	21%
	UE	35	50	19	18	25	49	84%
	pays tiers	300	260	258	199	181	142	16%
<b>TOTAL DES UTILISATIONS</b>		<b>403</b>	<b>420</b>	<b>359</b>	<b>259</b>	<b>230</b>	<b>245</b>	<b>12%</b>

STOCKS au 30 juin*								
		42	58	40	27	10	40	5%
	dont stock collecteurs							
	dont stock FAB							
	dont stock Tritrateurs							

Sources : Estimations FranceAgriMer - Commission bilans et Douanes - GNIS

\* UE 27 pour la récolte 2007

\*\* Y compris non adhérents à Huileries de France

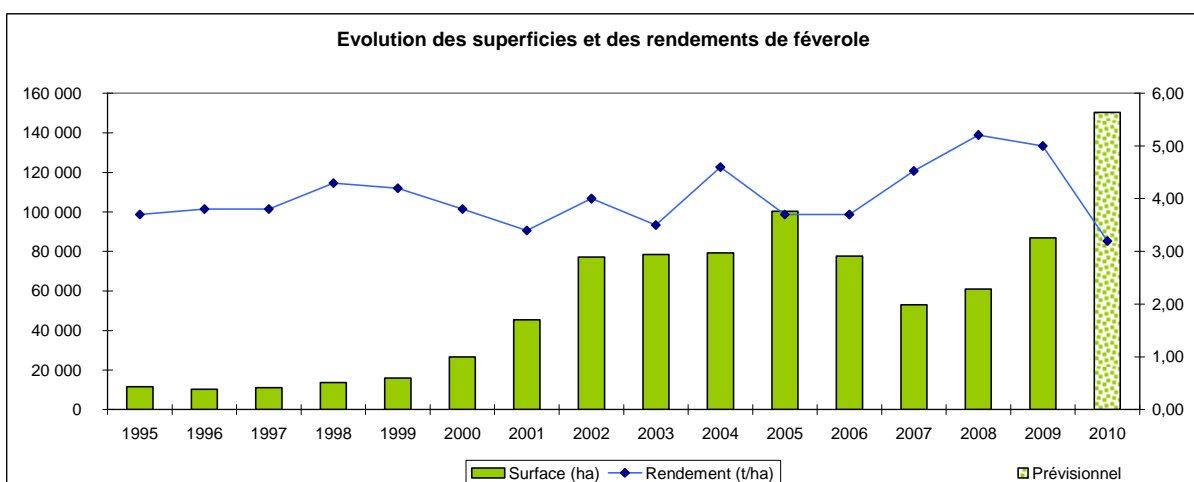



# Bilan Féverole pour la campagne 2010/11

## Bilan féverole : campagne 2010/11

### Situation mensuelle

unité: 1000 tonnes	juil-10	août-10	sept-10	oct-10	nov-10	déc-10	janv-11	févr-11	mars-11	avr-11	mai-11	juin-11
<b>stock</b>	56	46,0	183,4	236,0	224,8	204,3	190,8	161,6	166,0	159,9	123,2	
<b>collecte mensuelle</b> (y.c.semences)	15	170	104,8	15,7	16,7	13,0	13,1	14,3	13,3	12,0	10,1	
<b>importations</b>	0	0	0	0	0	0	0	0	0	0	0	
UE	0	0,1	0,1	0,3	0,1	0,1	0,1	0,3	0,2	0,3		
pays tiers	0	0,2	0,0	0,0	0,0	0,0	0,0	0,0	0,0	0,0		
<b>total ressources</b>	71	216	288	252	242	217	204	176	180	172		
<b>utilisations internes</b>	8	6	6	6	6	6	6	6	6	5		
incorporation (*)	4	2	2	1,9	1,7	2,0	1,6	1,6	1,5	1,1		
autres	3	3	3	3	3	3	3	3	3	3		
alimentation humaine	1	1	1	1	1	1	1	1	1	1		
utilisation semences	1	1	1	1	1	1	1	1	1	1		
<b>exportations</b>	17	26	46	21	31	20	37	5	14	44		
UE	3	2,4	4,1	2,1	2,2	8,4	1,7	2,5	3,8	1,5		
pays tiers	14	24,1	42,0	18,9	29,2	12,0	34,9	2,0	10,2	42,3		
<b>total utilisations</b>	25	33	52	27	37	27	42	10	20	49		
<b>stock fin mois</b>	46	183	236	225	204	191	162	166	160	123		

### Situation mensuelle cumulée féverole campagne 2010/11

unité: 1000 tonnes	juil-10	août-10	sept-10	oct-10	nov-10	déc-10	janv-11	févr-11	mars-11	avr-11	mai-11	juin-11	2010/11 prévisionnel au 24/09/10
<b>stock</b>	56	56	56	56	56	56	56	56	56	56			56
<b>collecte mensuelle</b> (y.c.semences)	15	185	290	306	322	335	349	363	376	388			436
<b>importations</b>	0	0	0	1	1	1	1	1	1	2			2
UE	0	0	0	0	0	1	1	1	1	1			1
pays tiers	0	0	0	0	0	0	0	0	0	0			1
<b>total ressources</b>	71	242	346	362	379	392	405	420	434	446			494
<b>utilisations internes</b>	8	15	21	27	33	39	45	51	56	62			110
incorporation (*)	4	6	8	10	12	14	16	17	19	20			60
autres	3	5	8	10	13	15	18	20	23	25			30
alimentation humaine	1	2	3	3	4	5	6	7	8	8			10
utilisation semences	1	2	3	3	4	5	6	7	8	8			10
<b>exportations</b>	17	43	90	111	142	162	199	203	217	261			310
UE	3	6	10	12	14	22	24	27	30	32			50
pays tiers	14	38	80	99	128	140	175	177	187	229			260
<b>total utilisations</b>	25	33	52	27	37	27	42	10	20	49			420
<b>stock fin mois</b>	46	183	236	225	204	191	162	166	160	123			74

Sources: FranceAgriMer, Douanes

(\*) les chiffres d'incorporation sont issus de l'exploitation de l'état 13

# Triturations campagnes 05/06 à 10/11

## Triturations graines de colza

Unité : tonne	10/11	% réal.	09/10	% réal.	08/09	% réal.	07/08	% réal.	06/07	% réal.	05/06	% réal.
juillet	245 576	5%	211 079	5%	183 605	5%	128 573	5%	140 080	6%	75 864	3%
août	317 468	12%	265 148	12%	228 745	12%	128 537	10%	92 862	11%	184 244	11%
septembre	346 626	20%	350 043	21%	325 189	21%	204 403	18%	170 267	19%	182 939	19%
octobre	361 775	28%	350 946	30%	304 730	30%	221 309	26%	212 662	29%	214 872	28%
novembre	347 049	35%	382 318	40%	303 845	39%	229 611	35%	202 395	38%	202 811	37%
décembre	370 789	43%	320 549	49%	337 692	49%	248 498	44%	200 206	47%	223 325	46%
janvier	366 729	51%	354 440	58%	332 431	58%	239 253	53%	186 346	56%	221 286	56%
février	288 067	57%	299 572	66%	280 123	66%	239 817	62%	206 926	65%	188 651	64%
mars	356 551	65%	345 769	75%	307 886	75%	274 476	73%	207 542	75%	229 640	74%
avril	310 766	72%	322 157	83%	291 786	83%	217 701	81%	178 301	83%	211 893	83%
mai	304 842	79%	303 173	91%	305 888	92%	252 970	91%	192 586	92%	223 465	92%
juin			230 694	97%	269 097	100%	249 188	100%	166 498	100%	183 123	100%
Estim. hors adhérents HDF*	550 000		485 000		250 000		150 000		180 000		40 000	
<b>total prévu</b>	<b>4 600 000</b>		<b>4 310 000</b>		<b>3 721 017</b>		<b>2 784 336</b>		<b>2 336 671</b>		<b>2 382 113</b>	
cumul juillet/juin *	3 616 238		3 735 888		3 471 017		2 634 336		2 156 671		2 342 113	
rythme mensuel	328 749		311 324		289 251		219 528		179 723		195 176	

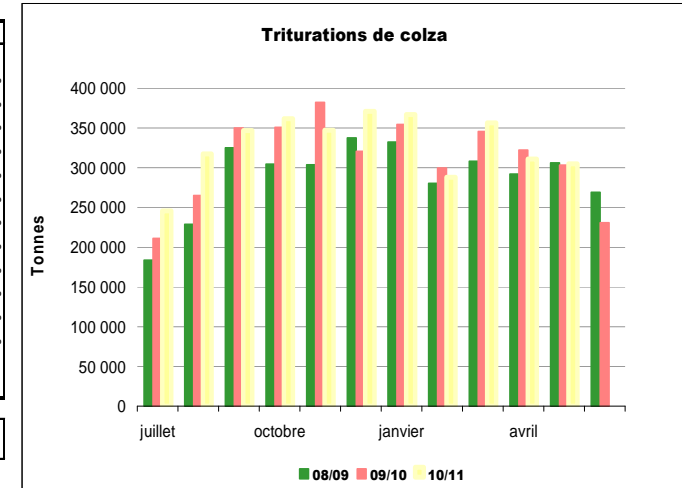

Source: Huileries de France

## Triturations graines de tournesol

Unité : tonne	10/11	% réal.	09/10	% réal.	08/09	% réal.	07/08	% réal.	06/07	% réal.	05/06	% réal.
juillet	91 091	7%	81 952	6%	71 479	6%	73 115	7%	62 880	6%	56 331	6%
août	58 705	11%	82 215	12%	34 570	9%	60 774	13%	53 767	11%	31 568	10%
septembre	61 468	15%	79 571	18%	54 018	14%	30 469	16%	39 114	15%	54 443	16%
octobre	117 149	23%	113 306	27%	124 656	24%	88 964	25%	97 504	25%	102 065	27%
novembre	129 152	33%	118 346	36%	102 494	33%	85 713	34%	96 994	34%	79 004	36%
décembre	111 134	41%	114 991	44%	97 853	41%	90 484	43%	99 984	44%	83 419	45%
janvier	126 269	50%	120 686	53%	101 308	50%	95 816	52%	105 311	55%	79 770	54%
février	139 322	60%	120 286	62%	100 484	58%	92 596	62%	87 674	63%	82 706	64%
mars	132 203	69%	110 126	71%	112 315	67%	102 337	72%	86 467	72%	71 775	72%
avril	132 576	79%	128 835	80%	128 238	78%	95 509	81%	109 368	83%	90 359	82%
mai	135 227	88%	117 844	89%	133 290	90%	84 629	90%	79 304	90%	77 772	90%
juin			107 373	97%	123 398	100%	103 914	100%	97 472	100%	85 840	100%
Estim. hors adhérents HDF*	50 000		50 000		50 000		20 000		5 000		5 000	
<b>total</b>	<b>1 400 000</b>		<b>1 335 000</b>		<b>1 234 103</b>		<b>1 024 320</b>		<b>1 015 839</b>		<b>900 052</b>	
cumul juillet/juin*	1 234 296		1 295 531		1 184 103		1 004 320		1 015 839		895 052	
rythme mensuel	112 209		107 961		98 675		83 693		84 653		74 588	

\* Adhérents Huileries de France seulement

Source: Huileries de France

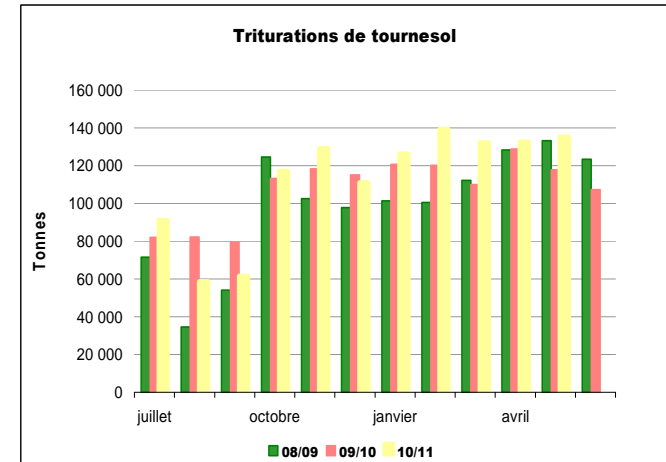

Source: Huileries de France

### Triturations graines de soja

Unité : tonne	10/11	% réal.	09/10	% réal.	08/09	% réal.	07/08	% réal.	06/07	% réal.	05/06	% réal.
juillet	34 330	7%	54 297	11%	13 637	3%	24 140	9%	0	0%	59 920	20%
août	0	7%	51 709	22%	24 247	8%	20 051	17%	10 988	3%	26 042	29%
septembre	38 229	15%	24 733	27%	27 097	13%	14 868	23%	30 658	12%	34 810	41%
octobre	27 297	20%	952	27%	11 886	16%	15 796	29%	24 042	19%	13 055	45%
novembre	44 631	29%	2 349	28%	27 262	22%	28 025	40%	29 816	28%	24 778	54%
décembre	46 005	38%	59 157	40%	51 967	32%	29 481	52%	39 826	40%	18 648	60%
janvier	56 041	49%	60 231	52%	44 563	42%	22 167	60%	22 962	46%	13 682	65%
février	59 179	61%	50 689	63%	55 116	53%	15 674	66%	16 099	51%	25 160	73%
mars	58 112	73%	48 411	73%	54 398	64%	17 540	73%	36 714	62%	26 930	82%
avril	0	73%	59 381	85%	62 492	77%	28 771	84%	38 959	73%	18 897	89%
mai	37 281	80%	40 566	93%	62 526	90%	31 327	97%	39 436	85%	21 649	96%
juin			31 832	100%	46 711	100%	8 756	100%	52 473	100%	12 086	100%
<b>TOTAL</b>	<b>500 000</b>		<b>484 307</b>		<b>481 902</b>		<b>256 596</b>		<b>341 973</b>		<b>295 657</b>	

cumul juillet/juin*	401 105		484 307		481 902		256 596		341 973		295 657	
rythme mensuel	36 464		40 359		40 159		21 383		28 498		24 638	

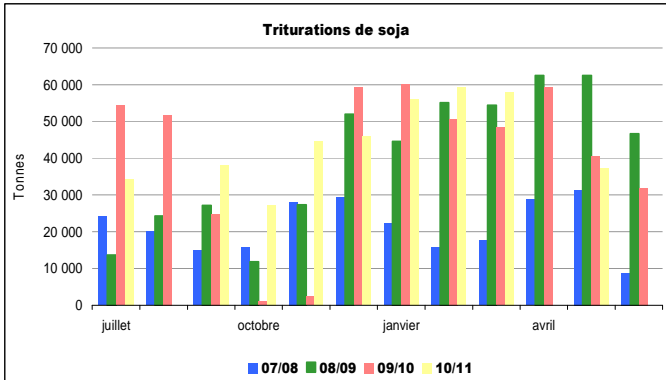

Source : Huileries de France

### Trituration totale

Unité : tonne	10/11	% réal.	09/10	% réal.	08/09	% réal.	07/08	% réal.	06/07	% réal.	05/06	% réal.
juillet	370 997	6%	347 328	6%	268 721	5%	225 828	6%	202 960	5%	192 115	5%
août	376 173	11%	399 072	12%	287 562	11%	209 362	11%	157 617	10%	241 854	12%
septembre	446 323	18%	454 347	20%	406 304	19%	249 740	18%	240 039	17%	272 192	20%
octobre	506 221	26%	465 204	27%	441 272	27%	326 069	26%	334 208	27%	329 992	29%
novembre	520 832	34%	503 013	35%	433 601	36%	343 349	35%	329 205	36%	306 593	38%
décembre	527 928	42%	494 697	43%	487 512	45%	368 463	44%	340 016	46%	325 392	47%
janvier	549 039	51%	535 357	52%	478 303	55%	357 236	53%	314 619	55%	314 738	56%
février	486 568	58%	470 547	60%	435 724	63%	348 087	62%	310 699	63%	296 517	65%
mars	546 866	67%	504 306	68%	474 599	72%	394 353	72%	330 723	73%	328 345	74%
avril	443 342	73%	510 373	76%	482 516	82%	341 981	81%	326 628	82%	321 149	83%
mai	477 350	81%	461 583	84%	501 704	91%	368 926	91%	311 326	91%	322 886	92%
juin			369 899	90%	439 206	100%	361 858	100%	316 443	100%	281 049	100%
Estim. hors adhérents HDF**	600 000		535 000		300 000		170 000		180 000		45 000	
<b>TOTAL</b>	<b>6 500 000</b>		<b>6 129 307</b>		<b>5 437 022</b>		<b>4 065 252</b>		<b>3 694 483</b>		<b>3 577 822</b>	

cumul juillet/juin*	5 251 639		5 515 726		5 137 024		3 895 252		3 514 483		3 532 822	
rythme mensuel	477 422		459 644		428 085		324 604		292 874		294 402	

\* Adhérents Huilerie de France seulement

Source : Huileries de France

\*\* Petites unités de trituration non inscrites à Huileries de France

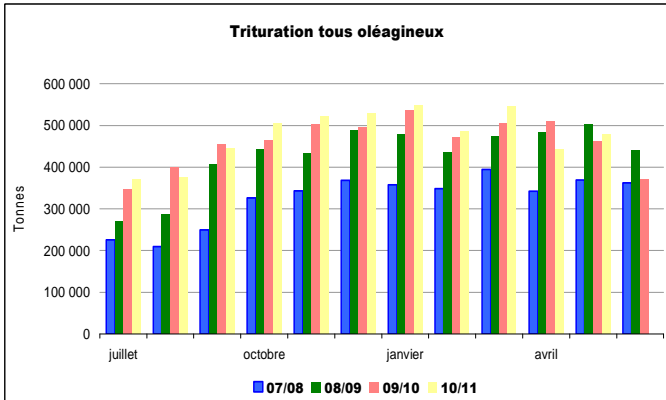

Source : Huileries de France

## Incorporations et stocks des fabricants d'aliments du bétail

### campagne 2009/10

unité : tonne	Colza		Féverole		Pois		Soja		Tournesol	
	Incorporation	Stock	Incorporation	Stock	Incorporation	Stock	Incorporation	Stock	Incorporation	Stock
juil-09	11 517	9 453	950	574	6 056	2 906	2 438	1 839	225	114
août-09	12 949	8 413	936	815	11 295	4 143	3 055	1 548	209	99
sept-09	15 448	7 239	4 578	734	12 627	3 048	3 861	1 438	985	1 556
oct-09	14 106	3 736	5 075	747	10 172	2 870	4 080	1 860	1 370	1 454
nov-09	15 520	5 311	2 382	543	8 503	3 285	6 156	1 238	949	971
déc-09	14 445	5 263	3 964	540	8 439	3 531	4 653	4 653	1 110	807
janv-10	11 933	4 825	1 652	571	7 524	2 712	5 597	1 433	974	807
févr-10	15 112	4 631	2 401	300	8 743	3 628	4 082	1 248	556	257
mars-10	13 646	4 631	1 925	446	11 244	4 287	4 910	1 744	1 195	257
avr-10	12 698	4 168	2 783	689	8 917	4 067	5 900	1 839	1 122	474
mai-10	13 196	4 111	3 665	680	5 586	3 451	3 690	1 323	1 240	289
juin-10	11 303	4 616	3 233	652	4 640	3 095	4 531	2 671	1 340	384
<b>Total 09/10</b>	<b>161 873</b>	<b>4 616</b>	<b>33 544</b>	<b>652</b>	<b>103 746</b>	<b>3 095</b>	<b>52 953</b>	<b>2 671</b>	<b>11 275</b>	<b>384</b>
cumul au 30/6/2009	<b>117 360</b>	<b>2 969</b>	<b>12 036</b>	<b>652</b>	<b>73 308</b>	<b>2 479</b>	<b>45 340</b>	<b>2 275</b>	<b>8 131</b>	<b>288</b>

Source : Etat 13 - activité des fabricants d'aliments du bétail

### campagne 2010/11

unité : tonne	Colza		Féverole		Pois		Soja		Tournesol	
	Incorporation	Stock	Incorporation	Stock	Incorporation	Stock	Incorporation	Stock	Incorporation	Stock
juil-10	11 980	9 584	4 300	627	7 572	5 735	3 945	2 102	768	311
août-10	11 788	8 019	2 049	432	24 473	7 819	3 519	1 677	566	182
sept-10	12 495	6 037	2 101	506	34 894	8 657	3 729	1 293	849	343
oct-10	11 304	5 226	1 878	509	33 978	9 639	4 353	1 074	631	249
nov-10	10 629	5 475	1 742	626	32 476	9 240	4 361	2 496	2 796	585
déc-10	10 089	5 262	2 040	584	31 770	9 655	5 155	2 504	1 504	999
janv-11	8 559	4 817	1 607	846	24 703	10 370	5 257	2 889	722	1 335
févr-11	7 529	4 069	1 577	675	18 201	10 309	5 877	2 773	547	1 660
mars-11	8 201	3 991	1 538	593	17 493	9 578	6 318	2 565	539	1 643
avr-11	7 433	2 582	1 058	554	18 192	5 172	5 518	2 755	875	1 370
mai-11	7 238	2 967	946	417	16 438	5 119	5 821	2 771	811	1 229
juin-11										
<b>Total 10/11</b>	<b>107 245</b>	<b>2 967</b>	<b>20 836</b>	<b>417</b>	<b>260 190</b>	<b>5 119</b>	<b>53 853</b>	<b>2 771</b>	<b>10 608</b>	<b>1 229</b>
cumul au 30/6/2010	<b>161 873</b>	<b>4 616</b>	<b>33 544</b>	<b>652</b>	<b>103 746</b>	<b>3 095</b>	<b>52 953</b>	<b>2 671</b>	<b>11 275</b>	<b>384</b>

Source : Etat 13 - activité des fabricants d'aliments du bétail

### Comparaison des incorporations cumulées de graines de soja

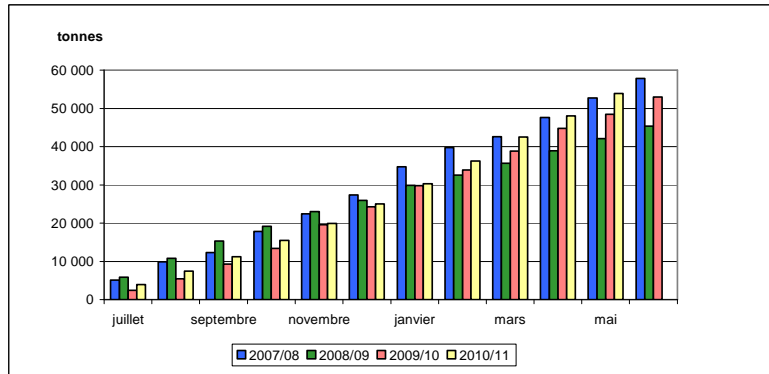

### Comparaison des incorporations cumulées de pois

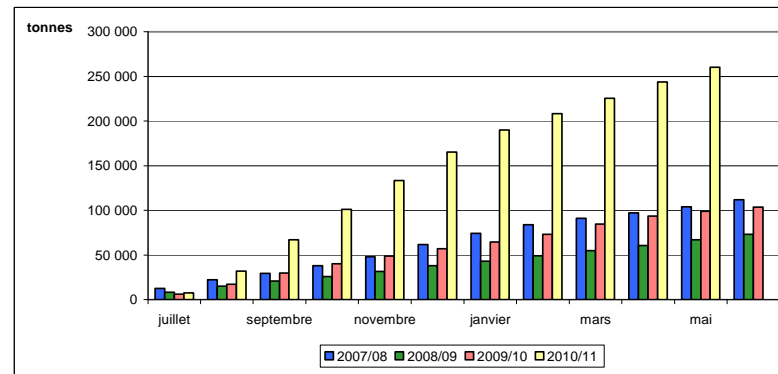

### Evolution mensuelle des incorporations en oléagineux par les FAB

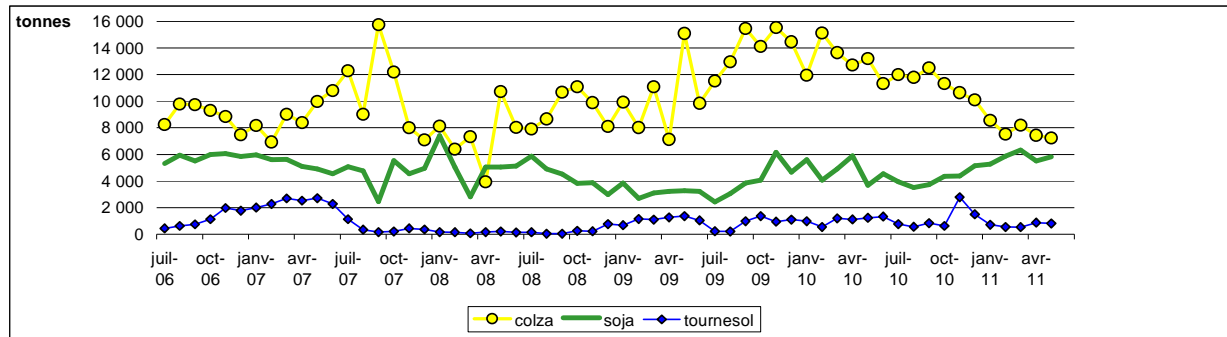

### Evolution mensuelle des incorporations et des stocks de pois par les FAB

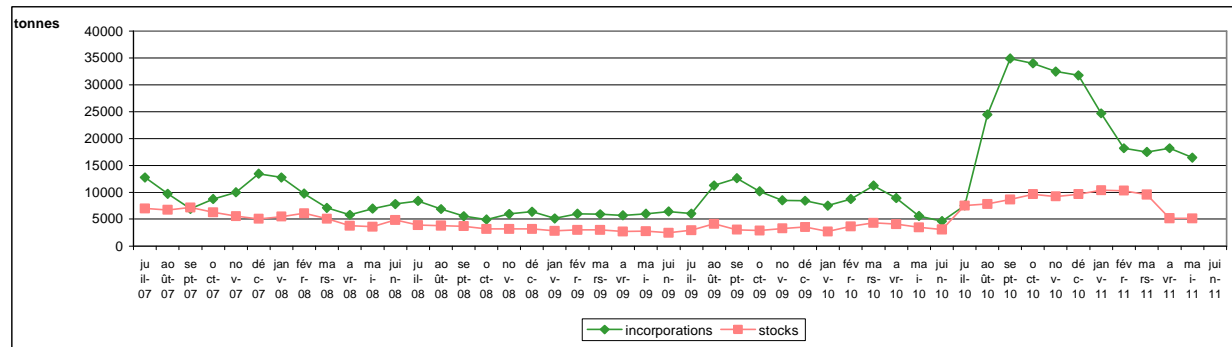

Source: FranceAgriMer

## Bilan mensuel tourteaux d'arachide

### Situation mensuelle arachide - campagne 2010/11

tonne	juil-10	août-10	sept-10	oct-10	nov-10	déc-10	janv-11	févr-11	mars-11	avr-11	mai-11	juin-11
stocks début mois	0	0	0	0	0	0	0	0	0	0	0	0
fabrication française	0	0	0	0	0	0	0	0	0	0	0	0
<b>total import</b>	<b>8 347,0</b>	<b>5 591,4</b>	<b>7 720,4</b>	<b>4 234,7</b>	<b>9 433,8</b>	<b>11 148,8</b>	<b>9 926,0</b>	<b>3 694,1</b>	<b>947,8</b>	<b>10 621,3</b>		
import UE	642,5	477,9	1 397,0	1 222,1	2 025	1 505	1 466	1 610	842	1 092		
import pays tiers	7 704,5	5 113,5	6 323,4	3 012,6	7 409	9 644	8 460	2 084	106	9 530		
<b>total ressources</b>	<b>8 347,0</b>	<b>5 591,4</b>	<b>7 720,4</b>	<b>4 234,7</b>	<b>9 433,8</b>	<b>11 148,8</b>	<b>9 926,0</b>	<b>3 694,1</b>	<b>947,8</b>	<b>10 621,3</b>		
total export	5,4	1,3	1,0	104,0	2,6	0,0	0,0	1,0	2,7	1,0		
<b>consommation</b>	<b>8 341,6</b>	<b>5 590,1</b>	<b>7 719,4</b>	<b>4 130,7</b>	<b>9 431,2</b>	<b>11 148,8</b>	<b>9 926,0</b>	<b>3 693,1</b>	<b>945,1</b>	<b>10 620,3</b>		
<b>total utilisations</b>	<b>8 347,0</b>	<b>5 591,4</b>	<b>7 720,4</b>	<b>4 234,7</b>	<b>9 433,8</b>	<b>11 148,8</b>	<b>9 926,0</b>	<b>3 694,1</b>	<b>947,8</b>	<b>10 621,3</b>		
<b>stocks fin de mois</b>	<b>0</b>	<b>0</b>	<b>0</b>	<b>0</b>	<b>0</b>	<b>0</b>	<b>0</b>	<b>0</b>	<b>0</b>	<b>0</b>		

sources : Huileries de France, Douanes, FranceAgriMer

### Situation mensuelle cumulée arachide - campagne 2010/11

tonne	juil-10	août-10	sept-10	oct-10	nov-10	déc-10	janv-11	févr-11	mars-11	avr-11	mai-11	juin-11
stocks début mois	0	0	0	0	0	0	0	0	0	0	0	0
fabrication française	0	0	0	0	0	0	0	0	0	0	0	0
<b>total import</b>	<b>8 347,0</b>	<b>13 938,4</b>	<b>21 658,8</b>	<b>25 893,5</b>	<b>35 327,3</b>	<b>46 476,1</b>	<b>56 402,1</b>	<b>60 096,2</b>	<b>61 044,0</b>	<b>71 665,3</b>		
import UE	642,5	1 120,4	2 517,4	3 739,5	5 764,0	7 268,8	8 735,0	10 345,1	11 187,1	12 278,9		
import pays tiers	7 704,5	12 818,0	19 141,4	22 154,0	29 563,3	39 207,3	47 667,1	49 751,1	49 856,9	59 386,4		
<b>total ressources</b>	<b>8 347,0</b>	<b>13 938,4</b>	<b>21 658,8</b>	<b>25 893,5</b>	<b>35 327,3</b>	<b>46 476,1</b>	<b>56 402,1</b>	<b>60 096,2</b>	<b>61 044,0</b>	<b>71 665,3</b>		
total export	5,4	6,7	7,7	111,7	114,3	114,3	114,3	115,3	118,0	119,0		
<b>consommation</b>	<b>8 341,6</b>	<b>13 931,7</b>	<b>21 651,1</b>	<b>25 781,8</b>	<b>35 213,0</b>	<b>46 361,8</b>	<b>56 287,8</b>	<b>59 980,9</b>	<b>60 926,0</b>	<b>71 546,3</b>		
<b>total utilisations</b>	<b>8 347,0</b>	<b>13 938,4</b>	<b>21 658,8</b>	<b>25 893,5</b>	<b>35 327,3</b>	<b>46 476,1</b>	<b>56 402,1</b>	<b>60 096,2</b>	<b>61 044,0</b>	<b>71 665,3</b>		
<b>stocks fin de mois</b>	<b>0</b>	<b>0</b>	<b>0</b>	<b>0</b>	<b>0</b>	<b>0</b>	<b>0</b>	<b>0</b>	<b>0</b>	<b>0</b>		

sources : Huileries de France, Douanes, FranceAgriMer

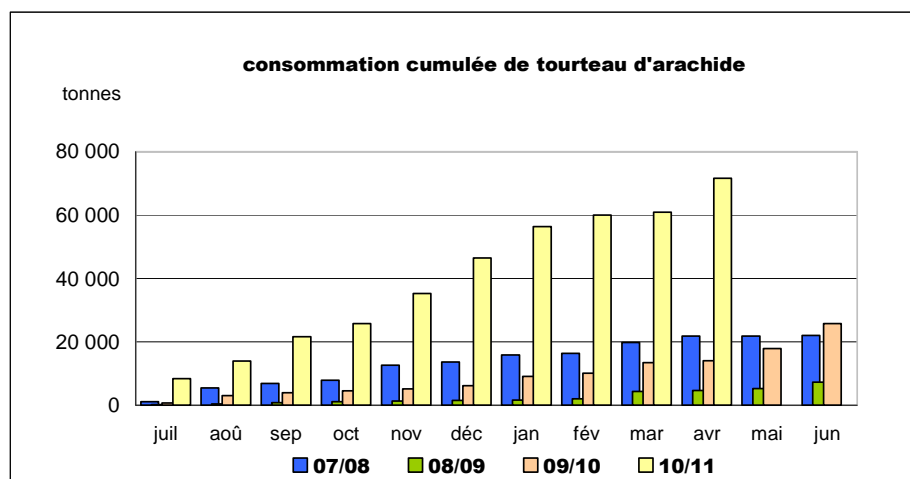

sources : Huileries de France, Douanes, FranceAgriMer

## Bilan mensuel tourteaux de colza

### Situation mensuelle colza - campagne 2010/11

tonne	juil-10	août-10	sept-10	oct-10	nov-10	déc-10	janv-11	févr-11	mars-11	avr-11	mai-11	juin-11
<b>stocks début mois</b>	89 577	33 185	34 422	72 570	88 565	101 428	113 747	115 893	102 220			
<b>fabrication française</b>	133 783	126 433	192 939	201 279	192 244	208 186	203 062	159 586	195 768			
<b>total import</b>	26 496	52 260	43 412	60 155	57 028	47 620	43 816	35 291	43 257			
import UE	25 496	52 260	42 412	59 151	56 691	46 043	40 407	35 173	33 357			
import pays tiers	1 000	0	1 000	1 004	337	1 577	3 409	118	9 900			
<b>total ressources</b>	249 856	211 878	270 773	334 004	337 837	357 234	360 625	310 770	341 245			
<b>total export</b>	7 609	15 078	22 900	19 081	8 548	45 016	40 605	28 196	35 029			
<b>consommation</b>	209 062	162 378	175 303	226 357	227 861	198 471	204 127	180 354	199 968			
<b>total utilisations</b>	216 671	177 456	198 203	245 439	236 409	243 487	244 732	208 550	234 997			
<b>stocks fin de mois</b>	33 185	34 422	72 570	88 565	101 428	113 747	115 893	102 220	106 248			

sources : Huileries de France, Douanes, FranceAgriMer

### Situation mensuelle cumulée colza - campagne 2010/11

tonne	juil-10	août-10	sept-10	oct-10	nov-10	déc-10	janv-11	févr-11	mars-11	avr-11	mai-11	juin-11
<b>stocks début mois</b>	89 577	89 577	89 577	89 577	89 577	89 577	89 577	89 577	89 577	89 577	89 577	89 577
<b>fabrication française</b>	133 783	126 433	192 939	201 279	192 244	208 186	203 062	159 586	195 768			
<b>total import</b>	26 496	78 756	122 168	182 323	239 351	286 970	330 786	366 077	409 334			
import UE	25 496	77 756	120 168	179 319	236 010	282 053	322 460	357 633	390 990			
import pays tiers	1 000	1 000	2 000	3 004	3 341	4 917	8 326	8 444	18 343			
<b>total ressources</b>	249 856	294 766	404 684	473 179	521 172	584 733	623 425	615 240	694 679			
<b>total export</b>	7 608	22 686	45 586	64 667	73 215	118 232	158 836	187 032	222 061			
<b>consommation</b>	209 062	371 441	546 743	773 101	1 000 962	1 199 432	1 403 559	1 583 914	1 783 881			
<b>total utilisations</b>	216 671	260 344	332 114	384 614	419 744	470 986	507 532	513 020	588 431			
<b>stocks fin de mois</b>	33 185	34 422	72 570	88 565	101 428	113 747	115 893	102 220	106 248			

sources : Huileries de France, Douanes, FranceAgriMer

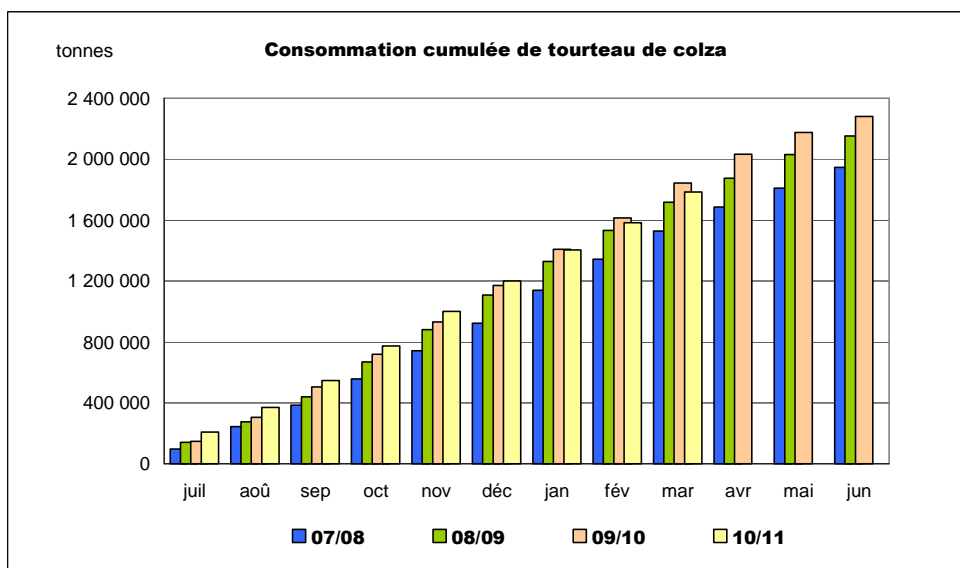

sources : Huileries de France, Douanes, FranceAgriMer

## Bilan mensuel tourteaux de tournesol

### Situation mensuelle cumulée tournesol - campagne 2010/11

tonne	juil-10	août-10	sept-10	oct-10	nov-10	déc-10	janv-11	févr-11	mars-11	avr-11	mai-11	juin-11
stocks début mois	23 999	23 238	23 237	14 043	27 485	31 737	29 078	34 818	42 525			
fabrication française	48 227	48 227	31 770	62 771	69 959	62 010	64 284	73 781	68 201			
total import	19 178	35 983	23 372	31 792	34 027	25 536	29 772	39 565	48 989			
import UE	6 597	6 929	15 464	12 742	13 166	8 006	6 090	5 475	6 656			
import pays tiers	12 581	29 054	7 908	19 050	20 861	17 530	23 682	34 090	42 333			
total ressources	91 404	107 448	78 379	108 606	131 471	119 283	123 134	148 164	159 715			
total export	7 818	841	9 183	8 513	18 767	26 251	6 053	23 485	20 259			
consommation	60 348	83 371	55 154	72 608	80 967	63 954	82 263	82 154	55 228			
total utilisations	68 166	84 211	64 336	81 121	99 734	90 205	88 316	105 639	117 190			
stocks fin de mois	23 238	23 237	14 043	27 485	31 737	29 078	34 818	42 525	42 525			

sources : Huileries de France, Douanes, ONIGC

### Situation mensuelle cumulée tournesol - campagne 2010/11

tonne	juil-10	août-10	sept-10	oct-10	nov-10	déc-10	janv-11	févr-11	mars-11	avr-11	mai-11	juin-11
stocks début mois	23 999	23 999	23 999	23 999	23 999	23 999	23 999	23 999	23 999			
fabrication française	48 227	96 454	128 224	190 995	260 954	322 964	387 248	461 029	529 230			
total import	19 178	55 161	78 533	110 325	144 352	169 888	199 660	239 225	288 214			
import UE	6 597	13 526	28 990	41 732	54 898	62 904	68 994	74 469	81 125			
import pays tiers	12 581	41 635	49 543	68 593	89 454	106 984	130 666	164 756	207 089			
total ressources	91 404	175 614	230 756	325 319	429 305	516 851	610 907	724 253	841 443			
total export	7 818	8 658	17 841	26 354	45 121	71 372	77 425	100 910	121 169			
consommation	60 348	143 719	198 873	271 480	352 447	416 401	498 664	580 818	636 046			
total utilisations	68 166	152 377	216 713	297 834	397 568	487 773	576 089	681 728	798 918			
stocks fin de mois	23 238	23 237	14 043	27 485	31 737	148 818	183 636	226 161	268 686			

sources : Huileries de France, Douanes, FranceAgriMer

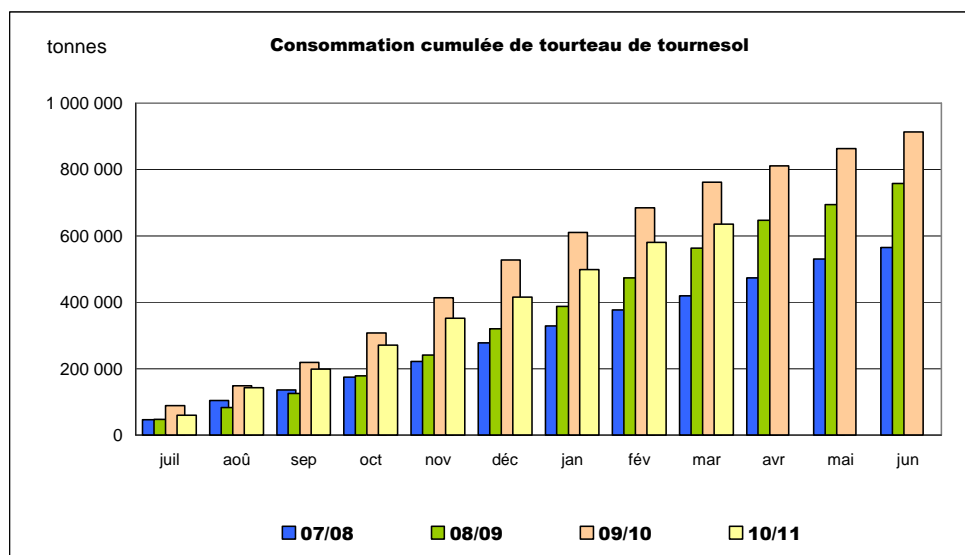

sources : Huileries de France, Douanes, FranceAgriMer



## Bilan mensuel tourteaux de soja

### Situation mensuelle soja - campagne 2010/11

tonne	juil-10	août-10	sept-10	oct-10	nov-10	déc-10	janv-11	févr-11	mars-11	avr-11	mai-11	juin-11
<b>stocks début mois</b>	5 122	8 959	8 959	14 948	8 208	10 791	7 456	11 856	16 262			
<b>fabrication française</b>	26 571	26 571	28 245	20 413	36 250	35 488	42 775	45 888	45 054			
<b>total import</b>	282 651	288 422	376 638	257 962	416 166	366 672	280 244	296 155	268 024			
import UE	39 508	50 576	62 325	56 907	61 519	69 560	69 642	50 058	68 932			
import pays tiers	243 143	237 846	314 313	201 055	354 647	297 113	210 602	246 097	199 093			
<b>total ressources</b>	314 344	323 952	413 842	293 323	460 624	412 951	330 475	353 899	329 340			
<b>total export</b>	8 176	4 789	5 201	5 224	17 796	10 782	4 903	9 286	4 046			
<b>consommation</b>	297 209	310 204	393 694	279 891	432 037	394 713	313 716	328 351	17 583			
<b>total utilisations</b>	305 385	314 993	398 894	285 115	449 833	405 495	318 619	337 637	313 078			
<b>stocks fin de mois</b>	8 959	8 959	14 948	8 208	10 791	7 456	11 856	16 262	16 262			

sources : Huileries de France, Douanes, FranceAgriMer

### Situation mensuelle cumulée soja - campagne 2010/11

tonne	juil-10	août-10	sept-10	oct-10	nov-10	déc-10	janv-11	févr-11	mars-11	avr-11	mai-11	juin-11
<b>stocks début mois</b>	5 122	5 122	5 122	5 122	5 122	5 122	5 122	5 122	5 122	5 122		
<b>fabrication française</b>	26 571	53 142	81 387	101 800	138 050	173 538	216 313	262 201	307 255			
<b>total import</b>	282 651	571 073	947 711	1 205 674	1 621 839	1 988 512	2 268 755	2 564 910	2 832 934			
import UE	39 508	90 084	152 409	209 316	270 835	340 394	410 036	460 094	529 026			
import pays tiers	243 143	480 989	795 303	996 358	1 351 005	1 648 118	1 858 719	2 104 816	2 303 909			
<b>total ressources</b>	314 344	629 337	1 034 220	1 312 596	1 765 011	2 167 172	2 490 190	2 832 233	3 145 311			
<b>total export</b>	8 176	12 965	18 165	23 389	41 185	51 968	56 870	66 156	70 202			
<b>consommation</b>	297 209	607 414	1 001 107	1 280 998	1 713 035	2 107 748	2 421 464	2 749 815	3 058 848			
<b>total utilisations</b>	305 385	620 378	1 019 272	1 304 388	1 754 220	2 159 716	2 478 334	2 815 971	3 129 049			
<b>stocks fin de mois</b>	8 959	8 959	14 948	8 208	10 791	7 456	11 856	16 262	16 262			

sources : Huileries de France, Douanes, FranceAgriMer

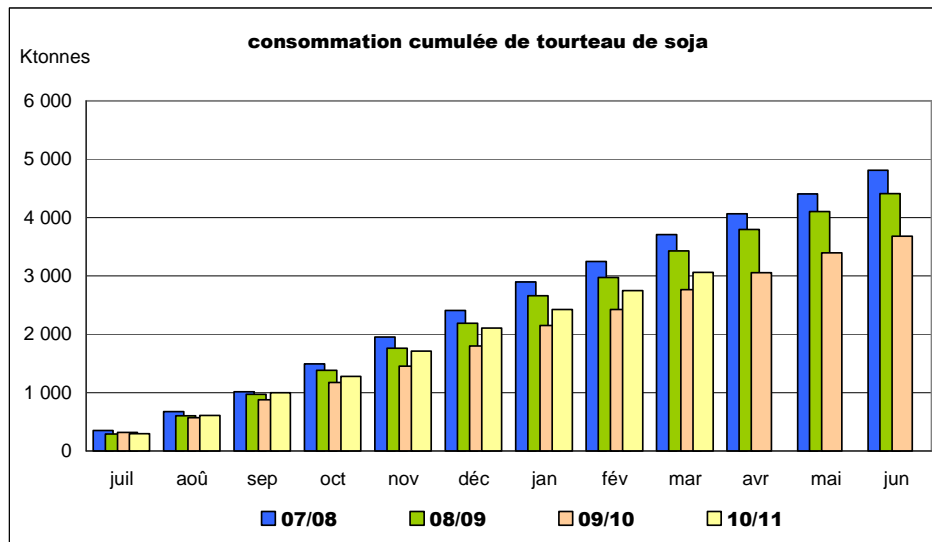

sources : Huileries de France, Douanes, FranceAgriMer

## Bilan mensuel tourteaux de lin

### Situation mensuelle lin - campagne 2010/11

tonne	juil-10	août-10	sept-10	oct-10	nov-10	déc-10	janv-11	févr-11	mars-11	avr-11	mai-11	juin-11
stocks début mois	0	0	0	0	0	0	0	0	0	0	0	0
fabrication française	0	0	0	0	0	0	0	0	0	0	0	0
<b>total import</b>	<b>6 890</b>	<b>8 471</b>	<b>9 946</b>	<b>8 210</b>	<b>7 771</b>	<b>7 529</b>	<b>6 506</b>	<b>5 602</b>	<b>5 871</b>	<b>4 258</b>		
import UE	6 811	8 418	9 761	8 130	7 483	7 168	6 401	5 417	5 815	4 258		
import pays tiers	80	53	185	80	288	361	105	186	56	0		
<b>total ressources</b>	<b>6 890</b>	<b>8 471</b>	<b>9 946</b>	<b>8 210</b>	<b>7 771</b>	<b>7 529</b>	<b>6 506</b>	<b>5 602</b>	<b>5 871</b>	<b>4 258</b>		
<b>total export</b>	<b>61</b>	<b>2</b>	<b>0</b>	<b>53</b>	<b>69</b>	<b>28</b>	<b>57</b>	<b>37</b>	<b>83</b>	<b>2 606</b>		
<b>consommation</b>	<b>6 829</b>	<b>8 470</b>	<b>9 946</b>	<b>8 157</b>	<b>7 703</b>	<b>7 501</b>	<b>6 450</b>	<b>5 566</b>	<b>5 788</b>	<b>1 652</b>		
<b>total utilisations</b>	<b>6 890</b>	<b>8 471</b>	<b>9 946</b>	<b>8 210</b>	<b>7 771</b>	<b>7 529</b>	<b>6 506</b>	<b>5 602</b>	<b>5 871</b>	<b>4 258</b>		
<b>stocks fin de mois</b>	<b>0</b>	<b>0</b>	<b>0</b>	<b>0</b>	<b>0</b>	<b>0</b>	<b>0</b>	<b>0</b>	<b>0</b>	<b>0</b>		

sources : Huileries de France, Douanes, ONIGC

### Situation mensuelle cumulée lin - campagne 2010/11

tonne	juil-10	août-10	sept-10	oct-10	nov-10	déc-10	janv-11	févr-11	mars-11	avr-11	mai-11	juin-11
stocks début mois	0	0	0	0	0	0	0	0	0	0	0	0
fabrication française	0	0	0	0	0	0	0	0	0	0	0	0
<b>total import</b>	<b>6 890</b>	<b>15 362</b>	<b>25 307</b>	<b>33 517</b>	<b>41 288</b>	<b>48 817</b>	<b>55 324</b>	<b>60 926</b>	<b>66 797</b>	<b>71 055</b>		
import UE	6 811	15 229	24 990	33 120	40 603	47 771	54 173	59 589	65 404	69 662		
import pays tiers	80	133	317	397	685	1 046	1 151	1 337	1 393	1 393		
<b>total ressources</b>	<b>6 890</b>	<b>15 362</b>	<b>25 307</b>	<b>33 517</b>	<b>41 288</b>	<b>48 817</b>	<b>55 324</b>	<b>60 926</b>	<b>66 797</b>	<b>71 055</b>		
<b>total export</b>	<b>61</b>	<b>63</b>	<b>63</b>	<b>116</b>	<b>185</b>	<b>212</b>	<b>269</b>	<b>305</b>	<b>389</b>	<b>2 994</b>		
<b>consommation</b>	<b>6 829</b>	<b>15 299</b>	<b>25 244</b>	<b>33 401</b>	<b>41 104</b>	<b>48 605</b>	<b>55 055</b>	<b>60 620</b>	<b>66 408</b>	<b>68 060</b>		
<b>total utilisations</b>	<b>6 890</b>	<b>15 362</b>	<b>25 307</b>	<b>33 517</b>	<b>41 288</b>	<b>48 817</b>	<b>55 324</b>	<b>60 926</b>	<b>66 797</b>	<b>71 055</b>		
<b>stocks fin de mois</b>	<b>0</b>	<b>0</b>	<b>0</b>	<b>0</b>	<b>0</b>	<b>0</b>	<b>0</b>	<b>0</b>	<b>0</b>	<b>0</b>		

sources : Huileries de France, Douanes, FranceAgriMer

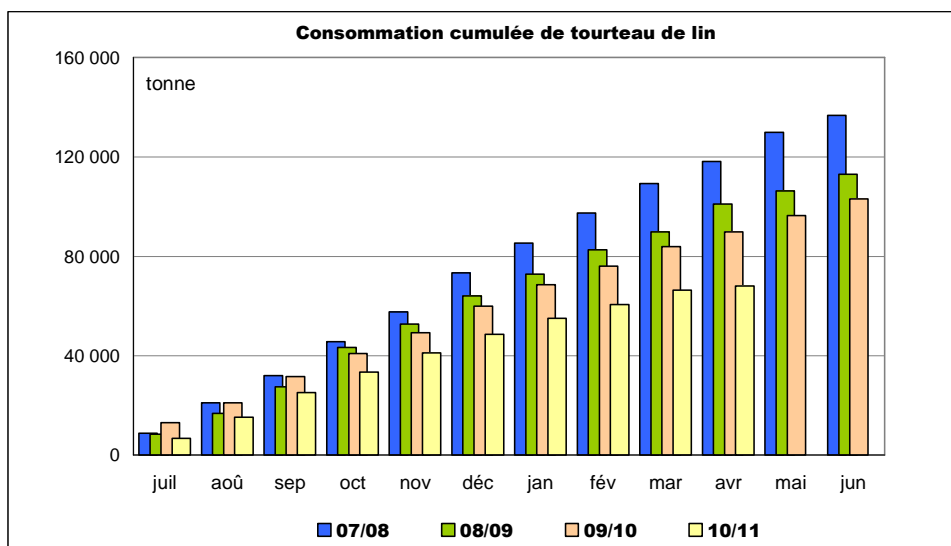

sources : Huileries de France, Douanes, FranceAgriMer

# **Imports/Exports**

## **Graines, tourteaux et huiles Au 30 avril 2011**

**Marché des oléo-protéagineux**  
*Juin 2011*

# Graines de colza

Campagne : 2010 2011

Exportation : graines de colza (Volume : en tonnes)

	Juillet	Août	Septembre	Octobre	Novembre	Décembre	Janvier	Février	Mars	Avril	Mai	Juin	Cumul	Cumul N-1
3 - Pays-Bas	57 281,1	3 511,1	81,7	10 940,4	10 206,8	43 962,7	8 275,3	35 890,1	10 269,9	11 221,0			191 640,1	142 968,8
4 - Allemagne	45 858,4	50 323,0	65 978,2	22 209,0	30 967,0	26 382,4	43 691,0	72 931,2	65 556,1	62 750,2			486 646,5	753 798,2
5 - Italie	744,2	669,8	9,0	3,7		1,9	25,2	27,3					1 481,1	2 082,1
6 - Royaume-Uni	22 266,1	6 289,3	0,8	104,5	17,0		6 181,3	9 092,0	12 390,5				56 341,5	44 191,3
7 - Irlande	0,1	0,7											0,8	2 778,6
8 - Danemark	9 693,4	83,9	0,1	0,8									9 778,2	118,4
9 - Grèce	19,0	101,7	19,8	14,8									155,3	53,7
10 - Portugal			77,8			25,7	25,4	25,9	25,5	25,0			205,3	26 216,4
11 - Espagne	54,6	1 101,7	171,0	108,9	158,5	237,1	106,6	296,7	567,6	202,6			3 005,3	5 233,3
17 - Belgique	30 462,9	16 905,3	19 555,2	13 966,7	7 667,2	12 390,0	27 762,8	49 019,0	47 270,4	66 872,5			291 872,0	213 952,1
18 - Luxembourg		3 272,9	145,2		111,6					0,1			3 529,8	0,4
30 - Suède	38,7	25,6				10,3							74,6	207,3
32 - Finlande	0,1	0,5											0,6	
38 - Autriche	2,2	8,7	0,1										11,0	593,9
53 - Estonie	4,8								2,0				6,8	6,3
54 - Lettonie	53,5	3,6	2,7					9,8		1,6			71,2	57,5
55 - Lituanie	61,6	10,0				5,0		14,5	3,4				94,5	92,0
60 - Pologne	439,7	83,1	0,1		0,8				0,6				524,3	632,6
61 - République Tchèque	172,5	44,7	21,9			0,1		2,6	5,0				246,8	257,3
63 - Slovaquie	29,4	43,0	0,3						0,1				72,8	92,2
64 - Hongrie	598,4	242,1	0,3		24,4			6,3	1,4				872,9	666,9
66 - Roumanie	676,4	482,2	111,5			1,0		2,8					1 273,9	961,3
68 - Bulgarie	91,6	391,1	44,3	0,2			1,5	1,4	1,8				531,9	272,1
91 - Slovénie	6,0	4,6	2,2										12,8	9,5
600 - Chypre													0,0	12,7
<b>Total UE (15)</b>	<b>168 554,7</b>	<b>83 598,6</b>	<b>86 222,2</b>	<b>47 349,0</b>	<b>49 153,3</b>	<b>83 016,2</b>	<b>86 069,1</b>	<b>167 319,6</b>	<b>136 094,3</b>	<b>141 073,0</b>	<b>0,0</b>	<b>0,0</b>	<b>1 048 450,0</b>	<b>1 195 254,9</b>
<b>TOTAL UE (15) + entrants</b>	<b>168 554,7</b>	<b>83 598,6</b>	<b>86 222,2</b>	<b>47 349,0</b>	<b>49 153,3</b>	<b>83 016,2</b>	<b>86 069,1</b>	<b>167 319,6</b>	<b>136 094,3</b>	<b>141 073,0</b>	<b>0,0</b>	<b>0,0</b>	<b>1 048 450,0</b>	<b>1 195 254,9</b>
39 - Suisse	219,8	251,0	374,2	479,4	504,7	372,2	562,7	460,5	449,9	454,9			4 129,3	4 888,4
52 - Turquie	5,4	52,9						16,1					74,4	11,3
72 - Ukraine	134,0	24,7						5,3					164,0	155,8
73 - Bélarus	82,3	12,6							20,1				115,0	75,7
74 - Moldova (La Moldavie)		68,9											68,9	22,3
75 - Russie	101,5	36,7							37,8				176,0	76,4
92 - Croatie	20,3	9,7	0,2							0,1			30,3	28,8
212 - Tunisie													0,0	1,2
388 - Afrique du sud													0,0	0,5
400 - Etats-unis d'amérique	8,0	9,9	1,8										19,7	0,1
483 - Serbie	3,9	13,9											17,8	5,0
512 - Chili					0,1	13,0	1,0	0,8	7,0				21,9	0,0
528 - Argentine													0,0	0,1
616 - Iran (république islamique)			0,5										0,5	1,5
624 - Israël													0,0	3 520,1
804 - Nouvelle-Zélande									0,1				0,1	0,5
<b>Total pays tiers</b>	<b>575,2</b>	<b>480,3</b>	<b>376,7</b>	<b>479,4</b>	<b>504,8</b>	<b>385,2</b>	<b>563,7</b>	<b>482,7</b>	<b>514,9</b>	<b>455,0</b>	<b>0,0</b>	<b>0,0</b>	<b>4 817,9</b>	<b>8 787,7</b>
<b>TOTAL futurs entrants + pays tiers</b>	<b>575,2</b>	<b>480,3</b>	<b>376,7</b>	<b>479,4</b>	<b>504,8</b>	<b>385,2</b>	<b>563,7</b>	<b>482,7</b>	<b>514,9</b>	<b>455,0</b>	<b>0,0</b>	<b>0,0</b>	<b>4 817,9</b>	<b>8 787,7</b>
<b>TOTAL général</b>	<b>169 129,9</b>	<b>84 078,9</b>	<b>86 598,9</b>	<b>47 828,4</b>	<b>49 658,1</b>	<b>83 401,4</b>	<b>86 632,8</b>	<b>167 802,3</b>	<b>136 609,2</b>	<b>141 528,0</b>	<b>0,0</b>	<b>0,0</b>	<b>1 053 267,9</b>	<b>1 204 042,6</b>

## Graines de colza

Campagne : 2010 2011

Importation : graines de colza (Volume : en tonnes)

	Juillet	Août	Septembre	Octobre	Novembre	Décembre	Janvier	Février	Mars	Avril	Mai	Juin	Cumul	Cumul N-1
1 - France	146,5	157,9	23,0	42,8	151,7	41,9	26,9	1,8	2,7	145,8			741,0	505,3
3 - Pays-Bas	55,2	90,9	138,3	138,4	27,7	84,9	58,9	3,0	83,8	85,5			766,6	310,9
4 - Allemagne	321,8	1 205,8	547,3	550,2	389,6	571,5	1 171,5	458,9	934,9	175,3			6 326,8	65 759,1
5 - Italie	247,0	225,8	74,2	50,7		277,7	155,2	154,0	62,5	170,4			1 417,5	898,1
6 - Royaume-Uni	6,2	34 779,7		10 022,6	22 011,4	17 663,3				0,1			84 483,3	3 356,4
8 - Danemark		2,1											2,1	1,8
9 - Grèce							3,6						3,6	
11 - Espagne	2 791,1	5 439,8	1 221,5	2 122,2	295,5	233,1	294,8	107,1					12 505,1	3 678,0
17 - Belgique	497,9	9,5	475,6	1 223,1	803,4	744,5	1 215,6	596,7	545,1	505,4			6 616,8	3 934,2
18 - Luxembourg	656,8	7 377,4	213,9		108,2		203,7	61,9					8 621,9	14 297,7
30 - Suède			0,2						3,0				3,2	
38 - Autriche					27,1								27,1	122,9
54 - Lettonie		6 598,2	3 146,9										9 745,1	
55 - Lituanie		15 455,1	2 914,2		6 185,4								24 554,7	
60 - Pologne													0,0	24,0
61 - République Tchèque	3,0	5,0											8,0	30,5
64 - Hongrie													0,0	204,0
66 - Roumanie	86 737,2	60 633,2	37 164,9	69 995,2									254 530,5	38 085,4
68 - Bulgarie													0,0	33 238,2
<b>Total UE (15)</b>	<b>91 462,7</b>	<b>131 980,4</b>	<b>45 920,0</b>	<b>84 145,2</b>	<b>30 000,0</b>	<b>19 616,9</b>	<b>3 130,2</b>	<b>1 383,4</b>	<b>1 632,0</b>	<b>1 082,5</b>	<b>0,0</b>	<b>0,0</b>	<b>410 353,3</b>	<b>164 446,5</b>
<b>TOTAL UE (15) + entrants</b>	<b>91 462,7</b>	<b>131 980,4</b>	<b>45 920,0</b>	<b>84 145,2</b>	<b>30 000,0</b>	<b>19 616,9</b>	<b>3 130,2</b>	<b>1 383,4</b>	<b>1 632,0</b>	<b>1 082,5</b>	<b>0,0</b>	<b>0,0</b>	<b>410 353,3</b>	<b>164 446,5</b>
52 - Turquie					125,0			125,0					250,0	178,1
72 - Ukraine	18,1	115 510,3	120 389,1	52 870,5	94 652,4	30 857,1		49 212,1	4 312,5				467 822,1	319 827,2
74 - Moldova (La Moldavie)			5 000,0										5 000,0	13 696,6
75 - Russie										203,3			203,3	
79 - Kazakhstan									74,6				74,6	
92 - Croatie		4 834,3		0,1		0,4				0,8			4 835,6	4 622,9
388 - Afrique du sud								2,0					2,0	
400 - Etats-unis d'amérique		1,5											1,5	
404 - Canada				0,3									0,3	0,2
512 - Chili										9,2			9,2	101,9
732 - Japon				0,4									0,4	
800 - Australie			20,8					20,9					41,7	20,0
804 - Nouvelle-Zélande	49,5												49,5	
<b>Total pays tiers</b>	<b>67,6</b>	<b>120 346,1</b>	<b>125 409,9</b>	<b>52 871,3</b>	<b>94 777,4</b>	<b>30 857,5</b>	<b>0,0</b>	<b>49 360,0</b>	<b>4 387,1</b>	<b>213,3</b>	<b>0,0</b>	<b>0,0</b>	<b>478 290,2</b>	<b>338 446,9</b>
<b>TOTAL futurs entrants + pays tiers</b>	<b>67,6</b>	<b>120 346,1</b>	<b>125 409,9</b>	<b>52 871,3</b>	<b>94 777,4</b>	<b>30 857,5</b>	<b>0,0</b>	<b>49 360,0</b>	<b>4 387,1</b>	<b>213,3</b>	<b>0,0</b>	<b>0,0</b>	<b>478 290,2</b>	<b>338 446,9</b>
<b>TOTAL général</b>	<b>91 530,3</b>	<b>252 326,5</b>	<b>171 329,9</b>	<b>137 016,5</b>	<b>124 777,4</b>	<b>50 474,4</b>	<b>3 130,2</b>	<b>50 743,4</b>	<b>6 019,1</b>	<b>1 295,8</b>	<b>0,0</b>	<b>0,0</b>	<b>888 643,5</b>	<b>502 893,4</b>

# Graines de tournesol

Campagne : 2010 2011

Exportation : graines de tournesol (Volume : en tonnes)

	Juillet	Août	Septembre	Octobre	Novembre	Décembre	Janvier	Février	Mars	Avril	Mai	Juin	Cumul	Cumul N-1
3 - Pays-Bas	3 489,5	143,2	193,9	158,1	3 478,4	11 332,0	5 170,3	615,9	2 104,1	221,9			26 907,3	35 578,5
4 - Allemagne	4 792,4	4 338,4	8 924,0	21 095,1	14 024,4	10 361,4	16 855,4	11 551,3	10 429,6	3 221,1			105 593,1	62 875,1
5 - Italie	36,5		800,0	236,8	206,8	428,7	588,9	348,9	204,1	44,8			2 895,5	957,1
6 - Royaume-Uni	1 751,0	298,9	357,0	853,6	2 085,3	745,4	760,3	844,1	1 276,3	150,5			9 122,4	8 925,7
8 - Danemark				2,0				155,1	3,5	2,0			162,6	244,0
9 - Grèce		4,0	2,0	6,0	4,0	1,0	25,4	35,5	50,9	3,7			132,5	149,3
10 - Portugal	26,6		27,5	25,7	0,8	20,4	0,1	133,0	14,1	25,4			300,3	5 388,9
11 - Espagne	19 534,7	13 327,9	25 953,5	20 160,2	7 750,2	13 476,0	19 095,7	15 595,9	27 005,7	13 228,0			175 127,8	139 541,2
17 - Belgique	274,0	501,8	723,6	2 854,0	2 995,3	3 407,8	2 357,7	2 789,7	1 998,7	1 305,8			19 208,2	7 041,0
18 - Luxembourg	0,1	0,1	0,4	0,1	0,5	0,2	0,5	0,2	0,6	0,4			3,1	4,3
30 - Suède					79,6	17,1			0,6	0,2			97,5	15,7
32 - Finlande													0,0	0,3
38 - Autriche	0,1	0,1			180,7	16,9	40,2	490,4	406,7	83,9			1 218,4	361,0
53 - Estonie								0,1					0,1	
54 - Lettonie										0,1			0,1	
60 - Pologne								0,3	0,4	7,3			8,0	10,0
61 - République Tchèque								28,5	22,5	11,6			63,3	41,2
63 - Slovaquie								1,8	36,3	47,0			93,8	528,3
64 - Hongrie								43,8	102,7	193,8			669,2	683,8
66 - Roumanie	0,2			0,2			117,5	1 288,4	279,0	309,2			2 100,4	840,5
68 - Bulgarie							189,6	307,5	462,6	236,4			1 244,7	1 393,4
91 - Slovaquie	0,1			0,1			0,1		0,1	1,4			1,8	0,6
<b>Total UE (15)</b>	<b>29 905,2</b>	<b>18 641,1</b>	<b>36 981,9</b>	<b>45 391,9</b>	<b>30 806,0</b>	<b>40 157,7</b>	<b>46 623,4</b>	<b>33 554,7</b>	<b>44 313,7</b>	<b>18 574,5</b>	<b>0,0</b>	<b>0,0</b>	<b>344 950,1</b>	<b>264 579,9</b>
<b>TOTAL UE (15) + entrants</b>	<b>29 905,2</b>	<b>18 641,1</b>	<b>36 981,9</b>	<b>45 391,9</b>	<b>30 806,0</b>	<b>40 157,7</b>	<b>46 623,4</b>	<b>33 554,7</b>	<b>44 313,7</b>	<b>18 574,5</b>	<b>0,0</b>	<b>0,0</b>	<b>344 950,1</b>	<b>264 579,9</b>
39 - Suisse	12,6	31,7	83,5	45,2	69,1	182,7	333,0	160,8	186,4	156,3			1 261,3	463,8
52 - Turquie							6,1	41,8	5,2				53,1	310,0
72 - Ukraine						222,0	343,6	661,0	887,5	129,8			2 243,9	1 742,8
73 - Bélarus													0,0	0,1
74 - Moldova (La Moldavie)							0,2	21,4	86,8	43,8			152,2	289,2
75 - Russie	12,8				33,5	237,9	496,8	1 341,0	986,4	169,7			3 278,1	1 863,2
76 - Géorgie									0,6				0,6	
79 - Kazakhstan								0,3	8,7	0,1			9,1	0,6
92 - Croatie								0,1	9,9				10,0	19,0
204 - Maroc				0,2	0,7			0,1	10,0				11,0	89,0
212 - Tunisie				0,5	3,2								3,7	8,5
224 - Soudan				74,2									74,2	
232 - Mali	0,2	3,1											3,3	
236 - Burkina-Faso													0,0	
248 - Sénégal													0,0	
252 - Gambie													0,0	0,1
272 - Côte-d'Ivoire					0,1								0,1	
284 - Bénin													0,0	
302 - Cameroun													0,0	
346 - Kenya									0,1				0,1	
352 - Tanzanie				4,2									4,2	
370 - Madagascar													0,0	0,1
377 - Mayotte		10,5					13,7						24,2	1,0
388 - Afrique du sud			19,2										19,2	6,6
400 - Etats-unis d'Amérique	0,6					5,3		26,4	10,1	0,3			42,7	23,4
483 - Serbie		0,3				7,8	303,9	49,8	48,9				410,7	214,5
484 - Venezuela				0,2									0,2	
508 - Brésil						6,2		0,1					6,3	
512 - Chili		0,7	5,5	0,3									6,5	2,2
528 - Argentine	2,0	0,1	4,5										6,6	10,7
604 - Liban					0,3		0,1		1,1	0,2			1,7	
632 - Arabie saoudite			0,3				0,1		0,7				1,1	
647 - Emirats arabes unis					1,0		2,0		2,6				5,5	
662 - Pakistan						0,1		0,2					0,3	165,6
680 - Thaïlande		0,1											0,1	
720 - Chine (république populaire)									13,3	0,7			14,0	245,4
732 - Japon								0,3					0,3	7,3
804 - Nouvelle-Zélande													0,0	0,4
822 - Polynésie française													0,0	0,5
952 - Pays non déterminés échanges extra		0,3											0,3	
<b>Total pays tiers</b>	<b>28,2</b>	<b>46,8</b>	<b>113,0</b>	<b>124,8</b>	<b>107,9</b>	<b>662,0</b>	<b>1 499,5</b>	<b>2 261,5</b>	<b>2 294,8</b>	<b>506,1</b>	<b>0,0</b>	<b>0,0</b>	<b>7 644,6</b>	<b>5 464,0</b>
<b>TOTAL futurs entrants + pays tiers</b>	<b>28,2</b>	<b>46,8</b>	<b>113,0</b>	<b>124,8</b>	<b>107,9</b>	<b>662,0</b>	<b>1 499,5</b>	<b>2 261,5</b>	<b>2 294,8</b>	<b>506,1</b>	<b>0,0</b>	<b>0,0</b>	<b>7 644,6</b>	<b>5 464,0</b>
<b>TOTAL général</b>	<b>29 933,4</b>	<b>18 687,9</b>	<b>37 094,9</b>	<b>45 516,7</b>	<b>30 913,9</b>	<b>40 819,7</b>	<b>48 122,9</b>	<b>35 816,2</b>	<b>46 608,5</b>	<b>19 080,6</b>	<b>0,0</b>	<b>0,0</b>	<b>352 594,7</b>	<b>270 043,9</b>

## Graines de tournesol

Campagne : 2010 2011

Importation : graines de tournesol (Volume : en tonnes)

	Juillet	Août	Septembre	Octobre	Novembre	Décembre	Janvier	Février	Mars	Avril	Mai	Juin	Cumul	Cumul N-1
1 - France	252,3	59,5	115,0	41,7	70,9	125,8	72,7	60,6	136,8	94,2			1 029,5	2 169,1
3 - Pays-Bas	6,3	21,7	80,1	36,5	33,7	43,5	26,7	6,6	53,2	71,0			379,3	519,9
4 - Allemagne	307,6	225,9	180,2	603,2	950,8	460,6	488,4	386,3	193,6	186,3			3 982,9	2 366,4
5 - Italie	42,8	13,8	114,8	393,4	471,8	754,1	313,8	529,7	1 364,7	219,6			4 218,5	1 306,8
6 - Royaume-Uni	23,3	2 742,2	24,0			24,3	28,6	24,5	1 846,6	46,5			4 760,0	73,2
8 - Danemark				2,2	2,7	1,3							6,2	8,8
9 - Grèce													0,0	
11 - Espagne	47,7	28,5	479,9	885,5	397,8	1 951,8	1 263,3	1 022,0	588,0	417,4			7 081,9	1 069,3
17 - Belgique	2,5	4,2	6,5	29,9	36,2	6,8	107,3	114,9	83,4	132,0			523,7	480,7
38 - Autriche	2,3	8,6	1,8		21,9	68,0	11,1	1,8	1,5				117,0	99,2
61 - République Tchèque										5,1			5,1	
63 - Slovaquie						1,6	1,6			0,8			4,0	0,9
64 - Hongrie	29,2	147,4	88,3	130,2	180,0	353,9	148,5	192,6	15,1	13,9			1 299,1	14 660,9
66 - Roumanie	2,3				11 102,9	7 500,0	7 815,0	3 377,6	14 264,7	43,9			44 106,4	30 359,7
68 - Bulgarie	15 931,9	22,0	293,7	16 650,4	41 885,5	27 817,3	307,2	175,4	137,2	70,8			103 291,4	50 797,5
<b>Total UE (15)</b>	<b>16 648,2</b>	<b>3 273,8</b>	<b>1 384,3</b>	<b>18 773,0</b>	<b>55 154,2</b>	<b>39 109,0</b>	<b>10 584,2</b>	<b>5 892,0</b>	<b>18 684,8</b>	<b>1 301,5</b>	<b>0,0</b>	<b>0,0</b>	<b>170 805,0</b>	<b>103 912,4</b>
<b>TOTAL UE (15) + entrants</b>	<b>16 648,2</b>	<b>3 273,8</b>	<b>1 384,3</b>	<b>18 773,0</b>	<b>55 154,2</b>	<b>39 109,0</b>	<b>10 584,2</b>	<b>5 892,0</b>	<b>18 684,8</b>	<b>1 301,5</b>	<b>0,0</b>	<b>0,0</b>	<b>170 805,0</b>	<b>103 912,4</b>
52 - Turquie	14,3	4,4	0,2	12,2	61,1	33,3	50,1	83,7	34,3	0,6			294,2	781,5
70 - Albanie						300,0							300,0	
72 - Ukraine	11,7						21 516,0	4 400,7	21 650,9				47 579,3	35 513,0
74 - Moldova (La Moldavie)			2 962,4						3 819,6				6 782,0	
92 - Croatie													0,0	2,9
220 - Egypte				23,0	7,6	0,3	20,6	0,1					51,6	24,9
248 - Sénégal										0,1			0,1	
346 - Kenya													0,0	0,5
388 - Afrique du sud								1,3	0,3				1,6	1,6
400 - Etats-unis d'amérique	166,0	76,4	196,3	646,8	152,9	684,3	516,5	289,6	274,2	23,0			3 026,0	4 042,2
404 - Canada													0,0	76,4
483 - Serbie									1,1	2,5			3,6	4,4
512 - Chili	38,8					9,8	0,5	1,3	152,4	15,7			218,5	420,9
520 - Paraguay													0,0	
528 - Argentine	3,2	11,1	2,5	55,1	292,7	103,7	2,7	76,8	18,9	4,2			570,9	1 160,5
624 - Israël						0,4	1,6		2,1	0,8			4,9	9,4
664 - Inde						0,8							0,8	
720 - Chine (république populaire)	9,9	7,6	11,6	11,1	7,4	10,6	34,3	12,7	5,1	34,1			144,4	312,3
800 - Australie													0,0	0,1
<b>Total pays tiers</b>	<b>243,9</b>	<b>99,5</b>	<b>3 173,0</b>	<b>748,2</b>	<b>521,7</b>	<b>1 143,2</b>	<b>22 142,3</b>	<b>4 866,2</b>	<b>25 958,9</b>	<b>81,0</b>	<b>0,0</b>	<b>0,0</b>	<b>58 977,9</b>	<b>42 350,6</b>
<b>TOTAL futurs entrants + pays tiers</b>	<b>243,9</b>	<b>99,5</b>	<b>3 173,0</b>	<b>748,2</b>	<b>521,7</b>	<b>1 143,2</b>	<b>22 142,3</b>	<b>4 866,2</b>	<b>25 958,9</b>	<b>81,0</b>	<b>0,0</b>	<b>0,0</b>	<b>58 977,9</b>	<b>42 350,6</b>
<b>TOTAL général</b>	<b>16 892,1</b>	<b>3 373,3</b>	<b>4 557,3</b>	<b>19 521,2</b>	<b>55 675,9</b>	<b>40 252,2</b>	<b>32 726,5</b>	<b>10 758,2</b>	<b>44 643,7</b>	<b>1 382,5</b>	<b>0,0</b>	<b>0,0</b>	<b>229 782,9</b>	<b>146 263,0</b>

## Graines de soja

Campagne : 2010 2011

Exportation : graines de soja (Volume : en tonnes)

	Juillet	Août	Septembre	Octobre	Novembre	Décembre	Janvier	Février	Mars	Avril	Mai	Juin	Cumul	Cumul N-1
3 - Pays-Bas							518,4	87,6	254,1	82,3			942,4	0,2
4 - Allemagne	413,8	2,5	7,9	28,3	3,9	2,8	99,7	266,2	30,9	87,9			943,9	3 340,6
5 - Italie	0,1			0,9	0,1	27,5		10,4	206,9	6,3			252,2	3 133,3
8 - Danemark			0,8										0,8	0,8
9 - Grèce				0,4									0,4	0,3
10 - Portugal	3,0		5,0		6,0		10,0			7,0			31,0	64,8
11 - Espagne	660,4	706,5	613,7	1 039,7	1 276,8	1 536,9	1 887,8	1 017,3	1 796,6	1 657,2			12 192,9	8 691,2
17 - Belgique	24,1	165,9	25,4	0,5	10,2	32,9	254,7	1 739,9	447,0	1 036,9			3 737,5	2 273,6
18 - Luxembourg													0,0	0,1
30 - Suède								2,0	0,1	0,1			2,2	
32 - Finlande		3,0				1,3							4,3	3,5
38 - Autriche								48,0	121,4	12,2			181,6	101,9
55 - Lituanie													0,0	1,0
64 - Hongrie									11,9				11,9	10,7
66 - Roumanie									21,8	41,7			63,5	16,0
68 - Bulgarie	0,1												0,1	
91 - Slovaquie	0,1		0,1	0,1									0,3	0,6
600 - Chypre													0,0	0,2
<b>Total UE (15)</b>	<b>1 101,6</b>	<b>877,9</b>	<b>652,9</b>	<b>1 069,9</b>	<b>1 297,0</b>	<b>1 601,4</b>	<b>2 770,6</b>	<b>3 171,4</b>	<b>2 890,7</b>	<b>2 931,6</b>	<b>0,0</b>	<b>0,0</b>	<b>18 365,0</b>	<b>17 638,8</b>
<b>TOTAL UE (15) + entrants</b>	<b>1 101,6</b>	<b>877,9</b>	<b>652,9</b>	<b>1 069,9</b>	<b>1 297,0</b>	<b>1 601,4</b>	<b>2 770,6</b>	<b>3 171,4</b>	<b>2 890,7</b>	<b>2 931,6</b>	<b>0,0</b>	<b>0,0</b>	<b>18 365,0</b>	<b>17 638,8</b>
39 - Suisse	22,0	74,1	667,1	1 414,1	2 017,6	536,4	1 013,0	147,1	1 223,0	573,4			7 687,8	6 134,6
72 - Ukraine									1,7	0,1			1,8	30,9
75 - Russie									70,4	18,8			89,2	29,5
92 - Croatie										4,0			4,0	
204 - Maroc													0,0	18,0
208 - Algérie					0,1								0,1	
212 - Tunisie													0,0	14,2
220 - Egypte	4,8												4,8	
248 - Sénégal													0,0	0,5
272 - Côte-d'Ivoire			1,2										1,2	1,1
284 - Bénin													0,0	0,0
302 - Cameroun													0,0	0,1
370 - Madagascar													0,0	0,8
512 - Chili						0,3							0,3	
604 - Liban					0,3	7,0	0,3			0,2			7,8	0,1
628 - Jordanie													0,0	3,3
632 - Arabie saoudite			0,5						0,3				0,8	
649 - Oman				0,1						0,1			0,2	0,2
664 - Inde													0,0	
<b>Total pays tiers</b>	<b>26,8</b>	<b>74,1</b>	<b>668,8</b>	<b>1 414,2</b>	<b>2 018,0</b>	<b>543,7</b>	<b>1 013,3</b>	<b>147,1</b>	<b>1 295,4</b>	<b>596,6</b>	<b>0,0</b>	<b>0,0</b>	<b>7 798,0</b>	<b>6 233,3</b>
<b>TOTAL futurs entrants + pays tiers</b>	<b>26,8</b>	<b>74,1</b>	<b>668,8</b>	<b>1 414,2</b>	<b>2 018,0</b>	<b>543,7</b>	<b>1 013,3</b>	<b>147,1</b>	<b>1 295,4</b>	<b>596,6</b>	<b>0,0</b>	<b>0,0</b>	<b>7 798,0</b>	<b>6 233,3</b>
<b>TOTAL général</b>	<b>1 128,4</b>	<b>952,0</b>	<b>1 321,7</b>	<b>2 484,1</b>	<b>3 315,0</b>	<b>2 145,1</b>	<b>3 783,9</b>	<b>3 318,5</b>	<b>4 186,1</b>	<b>3 528,2</b>	<b>0,0</b>	<b>0,0</b>	<b>26 163,0</b>	<b>23 872,1</b>



## Graines de soja

**Campagne : 2010 2011**

**Importation : graines de soja (Volume : en tonnes)**

	Juillet	Août	Septembre	Octobre	Novembre	Décembre	Janvier	Février	Mars	Avril	Mai	Juin	Cumul	Cumul N-1
1 - France	43,3	4,7	178,7	85,4	221,7	600,6		141,4	96,3	121,6			1 493,7	1 261,0
3 - Pays-Bas	57,3	71,4	60,6	29,6	39,6	11,7	1,6	8,3	29,8	320,2			630,1	1 015,6
4 - Allemagne	2,0	0,6	3,7	1,2	2,4	6,2	1,8	2,7	23,9	3,3			47,8	53,2
5 - Italie	566,1	666,0	732,0	814,3	394,8	846,7	1 011,2	1 541,4	515,3	651,9			7 739,7	5 383,1
6 - Royaume-Uni		2,6	0,8	80,3	1,6		1,4	2,7	0,3	1,0			90,7	10,5
11 - Espagne	129,8	129,6	239,0	259,0	236,8	827,0	367,9	654,0	634,8	294,3			3 772,2	1 795,3
17 - Belgique	2 731,6	2 278,4	3 237,1	2 824,9	2 847,5	2 472,8	2 295,5	1 800,3	2 334,1	1 906,2			24 728,4	33 712,8
30 - Suède													0,0	0,4
38 - Autriche	2,3	55,6	13,3	31,8	47,8	2,8	21,9	53,7	71,5	33,7			334,4	195,0
64 - Hongrie													0,0	21,8
<b>Total UE (15)</b>	<b>3 532,4</b>	<b>3 208,9</b>	<b>4 465,2</b>	<b>4 126,5</b>	<b>3 792,2</b>	<b>4 767,8</b>	<b>3 701,3</b>	<b>4 204,5</b>	<b>3 706,0</b>	<b>3 332,2</b>	<b>0,0</b>	<b>0,0</b>	<b>38 837,0</b>	<b>43 448,7</b>
<b>TOTAL UE (15) + entrants</b>	<b>3 532,4</b>	<b>3 208,9</b>	<b>4 465,2</b>	<b>4 126,5</b>	<b>3 792,2</b>	<b>4 767,8</b>	<b>3 701,3</b>	<b>4 204,5</b>	<b>3 706,0</b>	<b>3 332,2</b>	<b>0,0</b>	<b>0,0</b>	<b>38 837,0</b>	<b>43 448,7</b>
39 - Suisse	0,1									0,5			0,6	2,3
400 - Etats-unis d'amérique					35 000,0	2 239,5	58 977,1	66 780,1	40 905,9				203 902,6	220 549,2
404 - Canada	138,1	146,6	67,2	541,8	55 378,9	2 613,9	94,9	127,2	368,6	130,9			59 608,1	823,2
459 - Antigua et barbuda													0,0	
508 - Brésil	6 372,1		51 450,1	22 121,2	9 997,5					40 822,8			130 763,7	119 289,4
520 - Paraguay													0,0	70 164,8
528 - Argentine	482,0												482,0	110,5
664 - Inde		0,1			0,5				0,2				0,8	
669 - Sri Lanka				0,3									0,3	2,1
680 - Thaïlande		0,1				0,1	0,1	0,2	0,1	0,5			1,1	2,0
720 - Chine (république populaire)	5,1	3,5	11,9	5,3	2,3	2,3	25,4	26,2	47,4	4,6			134,0	41,8
732 - Japon						0,6		0,1		2,1			2,8	2,2
736 - Taiwan													0,0	55,1
<b>Total pays tiers</b>	<b>6 997,4</b>	<b>150,3</b>	<b>51 529,2</b>	<b>22 668,6</b>	<b>100 379,2</b>	<b>4 856,4</b>	<b>59 097,5</b>	<b>66 933,8</b>	<b>41 322,2</b>	<b>40 961,4</b>	<b>0,0</b>	<b>0,0</b>	<b>394 896,0</b>	<b>411 042,6</b>
<b>TOTAL futurs entrants + pays tiers</b>	<b>6 997,4</b>	<b>150,3</b>	<b>51 529,2</b>	<b>22 668,6</b>	<b>100 379,2</b>	<b>4 856,4</b>	<b>59 097,5</b>	<b>66 933,8</b>	<b>41 322,2</b>	<b>40 961,4</b>	<b>0,0</b>	<b>0,0</b>	<b>394 896,0</b>	<b>411 042,6</b>
<b>TOTAL général</b>	<b>10 529,8</b>	<b>3 359,2</b>	<b>55 994,4</b>	<b>26 795,1</b>	<b>104 171,4</b>	<b>9 624,2</b>	<b>62 798,8</b>	<b>71 138,3</b>	<b>45 028,2</b>	<b>44 293,6</b>	<b>0,0</b>	<b>0,0</b>	<b>433 733,0</b>	<b>454 491,3</b>

## Graines de lin

**Campagne : 2010 2011**

**Exportation : graines de lin (Volume : en tonnes)**

	Juillet	Août	Septembre	Octobre	Novembre	Décembre	Janvier	Février	Mars	Avril	Mai	Juin	Cumul	Cumul N-1
3 - Pays-Bas	146,7	212,7	129,4	252,9	217,4	486,1	497,1	394,8	425,5	202,2			2 964,8	2 545,3
4 - Allemagne		216,3	276,7	196,9	45,4	0,5		0,1	5,9	2,7			744,5	2 853,6
5 - Italie	151,5	78,1	1,3	57,9	24,7	1,2	25,1	87,3	54,1	6,8			488,0	87,1
6 - Royaume-Uni	0,1	47,9	24,1	9,0	0,1	0,1		0,1	38,9	25,1			145,4	228,7
9 - Grèce	1,1	8,0	1,0	8,1	17,0	1,0	1,1	11,0	0,2	20,0			68,5	19,0
10 - Portugal	237,2	105,5	230,8	234,2	235,0	230,8	208,2	1 468,1	3,2	0,2			2 953,2	1 121,6
11 - Espagne	30,9	55,9	97,2	64,7	27,0	56,1	3,4	7,6	2,5	4,1			349,4	258,2
17 - Belgique	1 077,9	1 402,6	1 235,9	638,6	481,9	468,2	395,5	349,8	535,5	459,6			7 045,5	5 735,6
18 - Luxembourg			21,2	0,1	0,1	0,1			0,2	0,1			21,8	35,6
30 - Suède													0,0	10,0
32 - Finlande										2,0			2,0	0,5
38 - Autriche													0,0	24,7
53 - Estonie								0,4					0,4	0,1
54 - Lettonie													0,0	25,0
55 - Lituanie									9,5				9,5	0,7
60 - Pologne	24,8		0,1	0,2	0,2	0,1	0,1	0,3	0,2	0,3			26,3	1,6
61 - République Tchèque		0,1			0,1				2,2	0,1			2,5	87,8
63 - Slovaquie									0,1				0,1	
64 - Hongrie	0,1	0,1		0,2	0,1	0,1	0,1	0,2	0,1	0,1			1,1	0,6
66 - Roumanie	0,1				0,1				12,1	0,1			12,4	0,1
68 - Bulgarie	1,0		2,8	2,3	1,7	1,4	3,0	2,3	0,2				14,7	20,0
<b>Total UE (15)</b>	<b>1 671,4</b>	<b>2 127,2</b>	<b>2 020,5</b>	<b>1 465,1</b>	<b>1 050,8</b>	<b>1 245,7</b>	<b>1 133,6</b>	<b>2 322,0</b>	<b>1 090,4</b>	<b>723,4</b>	<b>0,0</b>	<b>0,0</b>	<b>14 850,1</b>	<b>13 055,8</b>
<b>TOTAL UE (15) + entrants</b>	<b>1 671,4</b>	<b>2 127,2</b>	<b>2 020,5</b>	<b>1 465,1</b>	<b>1 050,8</b>	<b>1 245,7</b>	<b>1 133,6</b>	<b>2 322,0</b>	<b>1 090,4</b>	<b>723,4</b>	<b>0,0</b>	<b>0,0</b>	<b>14 850,1</b>	<b>13 055,8</b>
39 - Suisse	25,1	51,6	104,9		206,8	204,0	26,4	107,5	77,1	51,5			854,9	1 870,8
73 - Bélarus													0,0	202,6
75 - Russie													0,0	120,0
204 - Maroc													0,0	11,5
212 - Tunisie	0,1									0,1			0,2	0,1
272 - Côte-d'Ivoire					0,2								0,2	
328 - Burundi								20,0					20,0	
512 - Chili													0,0	3,0
604 - Liban					0,8		0,5			0,6			1,9	0,8
632 - Arabie saoudite			0,8				0,4		1,4				2,6	3,8
<b>Total pays tiers</b>	<b>25,2</b>	<b>51,6</b>	<b>105,7</b>	<b>0,0</b>	<b>207,8</b>	<b>204,0</b>	<b>27,3</b>	<b>127,5</b>	<b>78,5</b>	<b>52,2</b>	<b>0,0</b>	<b>0,0</b>	<b>879,8</b>	<b>2 212,6</b>
<b>TOTAL futurs entrants + pays tiers</b>	<b>25,2</b>	<b>51,6</b>	<b>105,7</b>	<b>0,0</b>	<b>207,8</b>	<b>204,0</b>	<b>27,3</b>	<b>127,5</b>	<b>78,5</b>	<b>52,2</b>	<b>0,0</b>	<b>0,0</b>	<b>879,8</b>	<b>2 212,6</b>
<b>TOTAL général</b>	<b>1 696,6</b>	<b>2 178,8</b>	<b>2 126,2</b>	<b>1 465,1</b>	<b>1 258,6</b>	<b>1 449,7</b>	<b>1 160,9</b>	<b>2 449,5</b>	<b>1 168,9</b>	<b>775,6</b>	<b>0,0</b>	<b>0,0</b>	<b>15 729,9</b>	<b>15 268,4</b>

## Graines de lin

Campagne : 2010 2011

Importation : graines de lin (Volume : en tonnes)

	Juillet	Août	Septembre	Octobre	Novembre	Décembre	Janvier	Février	Mars	Avril	Mai	Juin	Cumul	Cumul N-1
1 - France	1,9	2,3	2,1	2,6	2,9	1,9	3,2	3,3	4,2	4,2			28,6	34,6
3 - Pays-Bas	39,5	85,8	50,7	65,2	48,7	42,8	77,8	129,9	132,8	80,1			753,3	855,7
4 - Allemagne	14,0	5,0	24,9	45,7	19,8	42,6	38,2	29,2	43,8	42,0			305,2	428,9
5 - Italie	3,6	4,3	37,3	30,1	10,1	5,1	6,9	35,1	36,7	36,9			206,1	51,1
6 - Royaume-Uni	386,8	801,3	1 336,4	1 609,9	1 638,0	2 859,7	1 827,5	3 666,2	2 341,7	1 652,4			18 119,9	17 249,9
8 - Danemark					122,0			2,0					124,0	
10 - Portugal		25,6		24,8	25,5	25,8	1,0	24,5					127,2	126,7
11 - Espagne				0,6				0,4					1,0	
17 - Belgique	165,1	247,9	198,4	501,1	558,9	450,8	574,0	754,0	618,9	188,3			4 257,4	4 257,8
38 - Autriche	0,4			6,2	0,4			3,8		3,8			14,6	4,6
61 - République Tchèque				2,3									2,3	119,3
63 - Slovaquie					44,2								44,2	
64 - Hongrie			3,0										3,0	
66 - Roumanie				1,9	53,8	27,8	47,6	25,0					156,1	
<b>Total UE (15)</b>	<b>611,3</b>	<b>1 172,2</b>	<b>1 652,8</b>	<b>2 290,4</b>	<b>2 524,3</b>	<b>3 456,5</b>	<b>2 576,2</b>	<b>4 673,4</b>	<b>3 178,1</b>	<b>2 007,7</b>	<b>0,0</b>	<b>0,0</b>	<b>24 142,9</b>	<b>23 128,6</b>
<b>TOTAL UE (15) + entrants</b>	<b>611,3</b>	<b>1 172,2</b>	<b>1 652,8</b>	<b>2 290,4</b>	<b>2 524,3</b>	<b>3 456,5</b>	<b>2 576,2</b>	<b>4 673,4</b>	<b>3 178,1</b>	<b>2 007,7</b>	<b>0,0</b>	<b>0,0</b>	<b>24 142,9</b>	<b>23 128,6</b>
39 - Suisse													0,0	24,0
52 - Turquie								2,0					2,0	
72 - Ukraine	7,5		14,3	9,0	26,0	16,5			19,0	0,8			93,1	53,3
75 - Russie	15,7		4,9		25,3			15,4	15,4	9,8			86,5	229,1
79 - Kazakhstan			0,8	0,8			1,5						3,1	
204 - Maroc				0,2									0,2	
212 - Tunisie	0,2		0,5	1,4	0,7		2,5	2,2	1,7	0,6			9,8	4,2
302 - Cameroun						0,5							0,5	
350 - Ouganda													0,0	80,0
400 - Etats-unis d'amérique		2,1	5,5				244,5	5,3					257,4	11,6
404 - Canada	674,6	190,8	568,5	3,4	538,3	503,0	378,8	465,3	587,5	472,1			4 382,3	3 920,0
459 - Antigua et barbuda					1,0								1,0	
520 - Paraguay													0,0	9,0
524 - Uruguay					0,7	0,7							1,4	
528 - Argentine	2,3		6,0	8,0	29,5	28,2	10,5	5,0	8,8	21,0			119,3	125,9
664 - Inde					18,8								18,8	
720 - Chine (république populaire)	10,5	7,5	12,0	17,5	6,6	5,1	3,9	2,3	1,7	0,3			67,4	32,9
800 - Australie									0,1				0,1	
804 - Nouvelle-Zélande									0,2				0,2	0,3
<b>Total pays tiers</b>	<b>710,8</b>	<b>200,4</b>	<b>612,5</b>	<b>40,3</b>	<b>646,9</b>	<b>554,0</b>	<b>641,7</b>	<b>497,5</b>	<b>634,4</b>	<b>504,6</b>	<b>0,0</b>	<b>0,0</b>	<b>5 043,1</b>	<b>4 490,3</b>
<b>TOTAL futurs entrants + pays tiers</b>	<b>710,8</b>	<b>200,4</b>	<b>612,5</b>	<b>40,3</b>	<b>646,9</b>	<b>554,0</b>	<b>641,7</b>	<b>497,5</b>	<b>634,4</b>	<b>504,6</b>	<b>0,0</b>	<b>0,0</b>	<b>5 043,1</b>	<b>4 490,3</b>
<b>TOTAL général</b>	<b>1 322,1</b>	<b>1 372,6</b>	<b>2 265,3</b>	<b>2 330,7</b>	<b>3 171,2</b>	<b>4 010,5</b>	<b>3 217,9</b>	<b>5 170,9</b>	<b>3 812,5</b>	<b>2 512,3</b>	<b>0,0</b>	<b>0,0</b>	<b>29 186,0</b>	<b>27 618,9</b>

# Pois

Campagne : 2010 2011  
Exportation : pois (Volume : en tonnes)

	Juillet	Août	Septembre	Octobre	Novembre	Décembre	Janvier	Février	Mars	Avril	Mai	Juin	Cumul	Cumul N-1
3 - Pays-Bas	1 596,9	2 278,7	3 396,6	2 974,5	2 368,7	1 954,7	3 216,5	2 359,7	3 866,2	2 763,1			26 775,6	25 692,8
4 - Allemagne	252,5	575,5	753,2	909,5	6 655,3	658,1	797,6	927,9	606,3	493,5			12 629,4	7 316,5
5 - Italie	1 152,2	7 110,6	4 086,3	1 029,4	618,1	630,1	497,7	739,5	6 301,7	2 119,4			24 285,0	7 355,4
6 - Royaume-Uni	31,9	1,3	0,1	27,0	157,8	29,2	620,7	76,9	797,2	333,3			2 075,4	1 356,8
7 - Irlande		0,1	0,1	0,4	0,4	1,1	0,1		0,2	0,3			2,7	34,2
8 - Danemark							120,6	351,1	255,7	63,9			791,3	786,4
9 - Grèce				5,3			4,9	0,5	0,2				10,9	31,0
10 - Portugal	179,6	84,9	65,7	87,6	24,5	68,8	131,3	81,7	283,8	236,0			1 243,9	943,8
11 - Espagne	2 821,9	5 320,2	4 395,6	2 017,6	1 470,7	686,1	788,4	122,4	4 850,3	447,5			22 920,7	7 086,9
17 - Belgique	3 711,3	9 196,6	10 335,2	9 531,6	9 545,2	7 901,4	8 663,4	9 150,7	8 230,0	6 283,2			82 548,6	62 898,3
18 - Luxembourg	1,8	0,3	1,5	8,2	9,8	17,4	3,6	5,6	11,7	5,4			65,3	112,0
30 - Suède		0,4				0,7	96,7	23,4	58,1				179,3	51,2
32 - Finlande					0,7			1,9	24,0	19,1			45,7	43,5
38 - Autriche		0,2			36,0	3,0		49,2	6,7				95,1	58,9
46 - Malte													0,0	0,6
53 - Estonie								0,1	6,9				7,0	4,5
54 - Lettonie													0,0	0,3
55 - Lituanie			0,2		0,3	0,5			0,2				1,2	4,5
60 - Pologne	1,4		0,1	1,4				45,7	119,1				167,7	59,6
61 - République Tchèque				54,1				46,4	6,0				106,5	31,3
63 - Slovaquie					0,1								0,1	38,0
64 - Hongrie			4,0	25,2			53,6	33,4		8,3			124,5	117,4
66 - Roumanie								5,7	20,8				26,5	2,8
68 - Bulgarie					0,7								0,7	3,4
91 - Slovénie	0,1			1,2			0,1				0,1		1,5	5,1
600 - Chypre		1,1					0,4						1,5	4,1
<b>Total UE (15)</b>	<b>9 749,6</b>	<b>24 569,9</b>	<b>23 038,6</b>	<b>16 673,0</b>	<b>20 888,3</b>	<b>11 951,1</b>	<b>14 995,6</b>	<b>14 021,8</b>	<b>25 445,1</b>	<b>12 773,1</b>	<b>0,0</b>	<b>0,0</b>	<b>174 106,1</b>	<b>114 039,3</b>
<b>TOTAL UE (15) + entrants</b>	<b>9 749,6</b>	<b>24 569,9</b>	<b>23 038,6</b>	<b>16 673,0</b>	<b>20 888,3</b>	<b>11 951,1</b>	<b>14 995,6</b>	<b>14 021,8</b>	<b>25 445,1</b>	<b>12 773,1</b>	<b>0,0</b>	<b>0,0</b>	<b>174 106,1</b>	<b>114 039,3</b>
28 - Norvège	7 079,0		7 767,3	3 992,9	9 371,0	4 000,0	2 700,0	11 460,4	8 263,3	10 901,4			65 535,3	23 125,3
37 - Liechtenstein									3,2				3,2	0,6
39 - Suisse	26,0	74,8	218,2	230,6	101,0	77,4	1 033,2	879,5	1 064,1	5 378,8			9 083,6	4 664,7
52 - Turquie			20,1										20,1	108,0
72 - Ukraine									23,1				23,1	0,2
73 - Bélarus									0,1				0,1	
75 - Russie				4,0		2,0			7,7				13,7	14,3
204 - Maroc		869,8	768,1	269,0	53,3								1 960,2	1 428,0
208 - Algérie	6,5	100,0	282,1	694,0	442,6								1 525,2	3 021,8
212 - Tunisie	60,0	160,6					73,6						294,2	148,0
220 - Egypte	0,5	1 000,0			1 511,6								2 512,1	
302 - Cameroun													0,0	0,4
310 - Guinée équatoriale							0,1	0,1					0,2	
318 - Congo république			0,1						0,1				0,2	
346 - Kenya									23,5				23,5	
370 - Madagascar													0,0	0,4
388 - Afrique du sud													0,0	44,0
400 - Etats-unis d'amérique										0,1			0,1	
404 - Canada													0,0	0,1
412 - Mexique									2,9				2,9	
483 - Serbie			0,1						0,1				0,2	
500 - Equateur						0,2							0,2	
504 - Pérou	2,9												2,9	
528 - Argentine		1,0											1,0	
608 - Syrie													0,0	18,0
662 - Pakistan		15 000,0											15 000,0	9,5
664 - Inde		38 695,5											38 695,5	20 000,0
720 - Chine (république populaire)									2,8				2,8	0,3
740 - Hong-kong													0,0	8,6
809 - Nouvelle-Calédonie et dépendances													0,0	25,0
<b>Total pays tiers</b>	<b>7 174,9</b>	<b>55 901,7</b>	<b>9 056,0</b>	<b>5 190,5</b>	<b>11 479,5</b>	<b>4 153,2</b>	<b>3 733,3</b>	<b>12 340,0</b>	<b>9 390,9</b>	<b>16 280,3</b>	<b>0,0</b>	<b>0,0</b>	<b>134 700,3</b>	<b>52 617,2</b>
<b>TOTAL futurs entrants + pays tiers</b>	<b>7 174,9</b>	<b>55 901,7</b>	<b>9 056,0</b>	<b>5 190,5</b>	<b>11 479,5</b>	<b>4 153,2</b>	<b>3 733,3</b>	<b>12 340,0</b>	<b>9 390,9</b>	<b>16 280,3</b>	<b>0,0</b>	<b>0,0</b>	<b>134 700,3</b>	<b>52 617,2</b>
<b>TOTAL général</b>	<b>16 924,5</b>	<b>80 471,6</b>	<b>32 094,6</b>	<b>21 863,5</b>	<b>32 367,8</b>	<b>16 104,3</b>	<b>18 728,9</b>	<b>26 361,8</b>	<b>34 836,0</b>	<b>29 053,4</b>	<b>0,0</b>	<b>0,0</b>	<b>308 806,4</b>	<b>166 656,5</b>

# Pois

Campagne : 2010 2011

Importation : pois (Volume : en tonnes)

	Juillet	Août	Septembre	Octobre	Novembre	Décembre	Janvier	Février	Mars	Avril	Mai	Juin	Cumul	Cumul N-1
1 - France	14,6	6,4	6,6	5,6	5,3	6,9	56,9	46,5	61,9	73,0			283,7	152,5
3 - Pays-Bas	0,1	27,3	10,1	9,6	5,8	27,8	0,7	203,1	45,8	10,1			340,4	390,4
4 - Allemagne	5,1	3,3	37,1	8,1	4,0	7,0	3,7	28,2	26,2	25,3			148,0	526,3
5 - Italie	86,5	55,1	1 276,8	227,2	202,8	77,1	254,3	27,1	70,9	133,0			2 410,8	1 195,5
6 - Royaume-Uni	27,5	1,6	62,2	0,3	0,3	45,6	90,7	44,2	32,5	1,5			306,4	434,4
7 - Irlande	0,2												0,2	
8 - Danemark		2,0	60,7			2,2	3,6	25,3	130,8				224,6	279,7
10 - Portugal									0,6				0,6	
11 - Espagne			53,6	26,7	29,7	16,3	6,9	8,5	9,0	7,4			158,1	425,0
17 - Belgique	1,1	14,8	7,7	27,7	111,8	1,0	4,6	162,5	121,8	111,8			564,8	487,2
30 - Suède													0,0	520,9
38 - Autriche													0,0	408,8
61 - République Tchèque	6,6				4,0								10,6	136,5
63 - Slovaquie													0,0	72,7
64 - Hongrie				2,1	3,6	36,9	3,4	38,8	21,4				106,2	424,2
<b>Total UE (15)</b>	<b>141,7</b>	<b>110,5</b>	<b>1 514,8</b>	<b>307,3</b>	<b>367,3</b>	<b>220,8</b>	<b>424,8</b>	<b>584,2</b>	<b>520,9</b>	<b>362,1</b>	<b>0,0</b>	<b>0,0</b>	<b>4 554,4</b>	<b>5 454,1</b>
<b>TOTAL UE (15) + entrants</b>	<b>141,7</b>	<b>110,5</b>	<b>1 514,8</b>	<b>307,3</b>	<b>367,3</b>	<b>220,8</b>	<b>424,8</b>	<b>584,2</b>	<b>520,9</b>	<b>362,1</b>	<b>0,0</b>	<b>0,0</b>	<b>4 554,4</b>	<b>5 454,1</b>
39 - Suisse				1,5	1,0		1,1						3,6	6,3
52 - Turquie				1,1		1,8	17,8						20,7	4,0
74 - Moldova (La Moldavie)						27,4							27,4	
75 - Russie													0,0	2 987,6
212 - Tunisie								22,0					22,0	
302 - Cameroun													0,0	0,6
346 - Kenya													0,0	10,0
370 - Madagascar	22,0		22,0		19,0		61,1	38,0	19,0				181,1	56,8
382 - Zimbabwe	1,3												1,3	1,5
400 - Etats-unis d'amérique	11,0		5,2	0,6	266,0	72,8	88,6	64,5	39,0	6,0			553,7	1 352,9
404 - Canada	59,2	8,5	71,4	19,5	162,7	148,0	212,8	96,1	158,3	148,0			1 084,5	2 141,0
412 - Mexique													0,0	22,0
504 - Pérou													0,0	23,0
512 - Chili								3,1	26,1				29,2	26,7
664 - Inde				0,1									0,1	
676 - Myanmar (la Birmanie)					24,0								24,0	
680 - Thaïlande													0,0	0,1
720 - Chine (république populaire)													0,0	96,2
800 - Australie		26,9			0,3								27,2	25,9
804 - Nouvelle-Zélande		0,4				99,1	106,7	40,4	271,0	42,7			560,3	1 119,9
<b>Total pays tiers</b>	<b>93,5</b>	<b>35,8</b>	<b>98,6</b>	<b>22,8</b>	<b>473,0</b>	<b>349,1</b>	<b>488,1</b>	<b>264,1</b>	<b>513,4</b>	<b>196,7</b>	<b>0,0</b>	<b>0,0</b>	<b>2 535,1</b>	<b>7 874,5</b>
<b>TOTAL futurs entrants + pays tiers</b>	<b>93,5</b>	<b>35,8</b>	<b>98,6</b>	<b>22,8</b>	<b>473,0</b>	<b>349,1</b>	<b>488,1</b>	<b>264,1</b>	<b>513,4</b>	<b>196,7</b>	<b>0,0</b>	<b>0,0</b>	<b>2 535,1</b>	<b>7 874,5</b>
<b>TOTAL général</b>	<b>235,2</b>	<b>146,3</b>	<b>1 613,4</b>	<b>330,1</b>	<b>840,3</b>	<b>569,9</b>	<b>912,9</b>	<b>848,3</b>	<b>1 034,3</b>	<b>558,8</b>	<b>0,0</b>	<b>0,0</b>	<b>7 089,5</b>	<b>13 328,6</b>

## Fèves et féveroles

Campagne : 2010 2011

Exportation : Fèves, féveroles (Volume : en tonnes)

	Juillet	Août	Septembre	Octobre	Novembre	Décembre	Janvier	Février	Mars	Avril	Mai	Juin	Cumul	Cumul N-1
3 - Pays-Bas		29,1	53,0	28,5	25,2	27,2	1,3	5,3	303,2	27,4			500,2	1 106,0
4 - Allemagne	0,1	0,7	0,9	0,2	0,1	0,2	2,3	246,2	0,4	0,6			251,7	32,0
5 - Italie	2 471,5	491,7	2 101,7	1 244,5	604,5	6 699,1	472,6	1 122,2	2 197,8	759,0			18 164,6	9 056,6
6 - Royaume-Uni	0,2						0,1		0,4	0,5			1,2	1,0
7 - Irlande	0,1	0,1						0,2	0,3	0,3			1,0	1,5
8 - Danemark	0,1	0,2			0,3	0,1	0,1	0,1	0,1	0,3			1,3	1,0
10 - Portugal					12,0								12,0	
11 - Espagne	797,6	1 828,6	1 641,8	609,2	950,2	787,3	619,5	638,6	683,0	209,2			8 765,0	3 824,7
17 - Belgique	55,8	30,3	256,5	195,5	620,0	899,9	663,3	510,5	572,0	457,5			4 261,3	818,4
18 - Luxembourg	0,5			1,1	0,5	1,6	2,1	1,9	0,4	0,2			8,3	2,1
30 - Suède			0,1			0,1		0,1		0,1			0,4	1,0
38 - Autriche	0,2	0,2	0,5	0,3		0,1	0,1		0,1	0,2			1,7	0,5
55 - Lituanie									15,6				15,6	0,1
<b>Total UE (15)</b>	<b>3 326,1</b>	<b>2 380,9</b>	<b>4 054,5</b>	<b>2 079,3</b>	<b>2 212,8</b>	<b>8 415,6</b>	<b>1 761,4</b>	<b>2 525,1</b>	<b>3 773,3</b>	<b>1 455,3</b>	<b>0,0</b>	<b>0,0</b>	<b>31 984,3</b>	<b>14 844,9</b>
<b>TOTAL UE (15) + entrants</b>	<b>3 326,1</b>	<b>2 380,9</b>	<b>4 054,5</b>	<b>2 079,3</b>	<b>2 212,8</b>	<b>8 415,6</b>	<b>1 761,4</b>	<b>2 525,1</b>	<b>3 773,3</b>	<b>1 455,3</b>	<b>0,0</b>	<b>0,0</b>	<b>31 984,3</b>	<b>14 844,9</b>
28 - Norvège		2 000,0	2 000,0	2 200,0	1 851,1	2 000,0	4 000,0	2 000,0	2 000,0				18 051,1	4 000,0
39 - Suisse			14,8	3,8		27,2							45,8	8,3
75 - Russie													0,0	3,0
204 - Maroc				2 600,0									2 600,0	
208 - Algérie													0,0	36,0
220 - Egypte	13 650,0	22 080,1	40 000,0	14 122,0	27 350,9	10 000,0	30 902,0		8 200,0	42 280,7			208 585,7	177 105,6
400 - Etats-unis d'amérique													0,0	4,3
508 - Brésil					0,5								0,5	
<b>Total pays tiers</b>	<b>13 650,0</b>	<b>24 080,1</b>	<b>42 014,8</b>	<b>18 925,8</b>	<b>29 202,5</b>	<b>12 027,2</b>	<b>34 902,0</b>	<b>2 000,0</b>	<b>10 200,0</b>	<b>42 280,7</b>	<b>0,0</b>	<b>0,0</b>	<b>229 283,1</b>	<b>181 157,2</b>
<b>TOTAL futurs entrants + pays tiers</b>	<b>13 650,0</b>	<b>24 080,1</b>	<b>42 014,8</b>	<b>18 925,8</b>	<b>29 202,5</b>	<b>12 027,2</b>	<b>34 902,0</b>	<b>2 000,0</b>	<b>10 200,0</b>	<b>42 280,7</b>	<b>0,0</b>	<b>0,0</b>	<b>229 283,1</b>	<b>181 157,2</b>
<b>TOTAL général</b>	<b>16 976,1</b>	<b>26 461,0</b>	<b>46 069,3</b>	<b>21 005,1</b>	<b>31 415,3</b>	<b>20 442,8</b>	<b>36 663,4</b>	<b>4 525,1</b>	<b>13 973,3</b>	<b>43 736,0</b>	<b>0,0</b>	<b>0,0</b>	<b>261 267,4</b>	<b>196 002,1</b>

Campagne : 2010 2011

Importation : Fèves, féveroles (Volume : en tonnes)

	Juillet	Août	Septembre	Octobre	Novembre	Décembre	Janvier	Février	Mars	Avril	Mai	Juin	Cumul	Cumul N-1
1 - France	1,0	4,6	0,9	1,2	1,5	0,4	1,8	1,1	0,8	0,9			14,2	12,1
3 - Pays-Bas	3,1	2,3		1,4		0,5		29,6	0,1	0,5			37,5	49,1
4 - Allemagne	19,8	28,0		0,1	1,1			39,0	1,0				89,0	246,4
5 - Italie	6,6		25,9	202,9	52,5	29,3	57,8	59,4	63,0	39,1			536,5	304,9
6 - Royaume-Uni		23,5		24,3		24,6		24,8	24,0				121,2	140,7
10 - Portugal			0,1	0,7	0,1	0,1	0,1	1,2	0,1	0,7			3,1	3,3
11 - Espagne	8,8		4,8	27,8	7,9	24,6	19,5	39,6	140,5	211,0			484,5	381,9
17 - Belgique	0,3		33,8				8,1	121,5					163,7	37,8
18 - Luxembourg													0,0	0,1
61 - République Tchèque													0,0	2,5
<b>Total UE (15)</b>	<b>39,6</b>	<b>58,4</b>	<b>65,5</b>	<b>258,4</b>	<b>63,1</b>	<b>79,5</b>	<b>87,3</b>	<b>316,2</b>	<b>229,5</b>	<b>252,2</b>	<b>0,0</b>	<b>0,0</b>	<b>1 449,7</b>	<b>1 178,8</b>
<b>TOTAL UE (15) + entrants</b>	<b>39,6</b>	<b>58,4</b>	<b>65,5</b>	<b>258,4</b>	<b>63,1</b>	<b>79,5</b>	<b>87,3</b>	<b>316,2</b>	<b>229,5</b>	<b>252,2</b>	<b>0,0</b>	<b>0,0</b>	<b>1 449,7</b>	<b>1 178,8</b>
204 - Maroc		95,0	20,0		2,7	3,4	6,3	6,6	5,7	2,7			142,4	178,6
220 - Egypte	0,7						20,0						20,7	27,6
400 - Etats-unis d'amérique				0,5	0,8								1,3	
404 - Canada													0,0	
504 - Pérou							20,3			24,0			44,3	50,0
516 - Bolivie		41,9											41,9	42,0
604 - Liban	0,5						0,3	0,3	20,4				21,5	1,2
616 - Iran (république islamique)	12,6								0,2				12,6	
624 - Israël								3,9					3,9	
664 - Inde														
720 - Chine (république populaire)		19,6			19,9				0,7	21,5			61,7	60,0
<b>Total pays tiers</b>	<b>13,8</b>	<b>156,5</b>	<b>20,0</b>	<b>0,5</b>	<b>23,4</b>	<b>3,4</b>	<b>46,9</b>	<b>10,8</b>	<b>27,0</b>	<b>48,2</b>	<b>0,0</b>	<b>0,0</b>	<b>350,5</b>	<b>359,4</b>
<b>TOTAL futurs entrants + pays tiers</b>	<b>13,8</b>	<b>156,5</b>	<b>20,0</b>	<b>0,5</b>	<b>23,4</b>	<b>3,4</b>	<b>46,9</b>	<b>10,8</b>	<b>27,0</b>	<b>48,2</b>	<b>0,0</b>	<b>0,0</b>	<b>350,5</b>	<b>359,4</b>
<b>TOTAL général</b>	<b>53,4</b>	<b>214,9</b>	<b>85,5</b>	<b>258,9</b>	<b>86,5</b>	<b>82,9</b>	<b>134,2</b>	<b>327,0</b>	<b>256,5</b>	<b>300,4</b>	<b>0,0</b>	<b>0,0</b>	<b>1 800,2</b>	<b>1 538,2</b>

## Tourteaux de colza

**Campagne : 2010 2011**

**Exportation : Tourteaux de colza (Volume : en tonnes)**

	Juillet	Août	Septembre	Octobre	Novembre	Décembre	Janvier	Février	Mars	Avril	Mai	Juin	Cumul	Cumul N-1
3 - Pays-Bas	13,1			104,3		50,3	25,4						193,1	
4 - Allemagne	379,7	76,3	402,6	1 171,7	641,9	278,5	75,0	233,5	433,1	436,5			4 128,8	2 851,0
5 - Italie													0,0	8,8
6 - Royaume-Uni				3 300,0	2 296,9	4 240,0	6 150,1						15 987,0	2 199,5
7 - Irlande		1 884,3			3 146,3	7 308,7	8 749,2	4 648,4	5 291,4	9 299,9			40 328,2	27 442,4
10 - Portugal													0,0	4 175,8
11 - Espagne	3 627,1	8 243,8	13 172,6	4 185,5	1 242,9	26 013,8	24 482,5	16 304,4	20 282,3	12 470,9			130 025,8	86 020,5
17 - Belgique	197,3	159,3	233,3	498,7	147,0	126,4	2,0	413,9	0,6	8,9			1 787,4	725,6
18 - Luxembourg				23,5	26,3		25,4			53,6			128,8	462,9
38 - Autriche	97,6	50,7	48,0	48,0	259,6								503,9	1 054,5
<b>Total UE (15)</b>	<b>4 314,8</b>	<b>10 414,4</b>	<b>13 856,5</b>	<b>9 331,7</b>	<b>7 760,9</b>	<b>38 017,7</b>	<b>39 509,6</b>	<b>21 600,2</b>	<b>26 007,4</b>	<b>22 269,8</b>	<b>0,0</b>	<b>0,0</b>	<b>193 083,0</b>	<b>124 941,0</b>
<b>TOTAL UE (15) + entrants</b>	<b>4 314,8</b>	<b>10 414,4</b>	<b>13 856,5</b>	<b>9 331,7</b>	<b>7 760,9</b>	<b>38 017,7</b>	<b>39 509,6</b>	<b>21 600,2</b>	<b>26 007,4</b>	<b>22 269,8</b>	<b>0,0</b>	<b>0,0</b>	<b>193 083,0</b>	<b>124 941,0</b>
39 - Suisse	314,1	662,8	544,1	949,5	786,9	1 848,7	1 095,0	1 399,9	1 977,4	1 242,1			10 820,5	5 562,8
204 - Maroc	2 979,8	4 000,5	8 499,7	8 800,0		5 150,0		5 195,6	8 380,5	4 748,6			47 754,7	6 823,2
248 - Sénégal													0,0	2 500,0
400 - Etats-unis d'amérique													0,0	1,0
404 - Canada					0,2								0,2	
<b>Total pays tiers</b>	<b>3 293,9</b>	<b>4 663,3</b>	<b>9 043,8</b>	<b>9 749,5</b>	<b>787,1</b>	<b>6 998,7</b>	<b>1 095,0</b>	<b>6 595,5</b>	<b>10 357,9</b>	<b>5 990,7</b>	<b>0,0</b>	<b>0,0</b>	<b>58 575,4</b>	<b>14 887,0</b>
<b>TOTAL futurs entrants + pays tiers</b>	<b>3 293,9</b>	<b>4 663,3</b>	<b>9 043,8</b>	<b>9 749,5</b>	<b>787,1</b>	<b>6 998,7</b>	<b>1 095,0</b>	<b>6 595,5</b>	<b>10 357,9</b>	<b>5 990,7</b>	<b>0,0</b>	<b>0,0</b>	<b>58 575,4</b>	<b>14 887,0</b>
<b>TOTAL général</b>	<b>7 608,7</b>	<b>15 077,7</b>	<b>22 900,3</b>	<b>19 081,2</b>	<b>8 548,0</b>	<b>45 016,4</b>	<b>40 604,6</b>	<b>28 195,7</b>	<b>36 365,3</b>	<b>28 260,5</b>	<b>0,0</b>	<b>0,0</b>	<b>251 658,4</b>	<b>139 828,0</b>

**Campagne : 2010 2011**

**Importation : Tourteaux de colza (Volume : en tonnes)**

	Juillet	Août	Septembre	Octobre	Novembre	Décembre	Janvier	Février	Mars	Avril	Mai	Juin	Cumul	Cumul N-1
1 - France					114,1	113,4	110,1	90,4	209,6				637,6	190,8
3 - Pays-Bas	5 889,2	5 167,3	5 130,6	4 489,7	3 758,7	865,2	1 018,1	3 593,8	765,4	359,7			31 037,7	26 322,3
4 - Allemagne	5 782,6	11 989,1	14 625,2	22 105,7	24 320,5	20 721,0	20 553,3	19 380,2	18 133,4	19 159,3			176 770,3	132 245,3
5 - Italie	111,2	0,3	496,0	90,2	189,6	49,5	0,5	25,5	0,3	25,0			988,1	2 522,2
6 - Royaume-Uni	7 144,4	14 411,1	10 483,7	10 564,9	10 506,8	11 579,2	8 563,5	2 267,3	4 817,7	8 109,6			88 448,2	56 193,7
11 - Espagne	28,3	26,4	528,1	237,0	734,7	1 553,2	685,1	187,0	810,6	583,0			5 373,4	914,5
17 - Belgique	6 539,8	20 651,6	11 115,8	13 139,8	12 182,0	10 547,3	9 065,9	6 877,3	8 327,7	9 380,8			107 828,0	167 282,0
18 - Luxembourg		14,2	32,7			436,0	384,3	344,3	343,6	552,5			2 107,6	
38 - Autriche													0,0	26,4
60 - Pologne				130,1	4 884,9	178,0	26,6			4 201,0			9 420,6	22 098,0
61 - République Tchèque				2 100,0									2 100,0	
66 - Roumanie				6 293,1									6 293,1	3 761,0
68 - Bulgarie								3 148,6					3 148,6	
<b>Total UE (15)</b>	<b>25 495,5</b>	<b>52 260,0</b>	<b>42 412,1</b>	<b>59 150,5</b>	<b>56 691,3</b>	<b>46 042,8</b>	<b>40 407,4</b>	<b>35 914,4</b>	<b>33 408,3</b>	<b>42 370,9</b>	<b>0,0</b>	<b>0,0</b>	<b>434 153,2</b>	<b>411 556,2</b>
<b>TOTAL UE (15) + entrants</b>	<b>25 495,5</b>	<b>52 260,0</b>	<b>42 412,1</b>	<b>59 150,5</b>	<b>56 691,3</b>	<b>46 042,8</b>	<b>40 407,4</b>	<b>35 914,4</b>	<b>33 408,3</b>	<b>42 370,9</b>	<b>0,0</b>	<b>0,0</b>	<b>434 153,2</b>	<b>411 556,2</b>
39 - Suisse													0,0	751,8
72 - Ukraine													0,0	51,5
75 - Russie													0,0	0,2
508 - Brésil	1 000,0		1 000,0	1 003,6	336,9	1 576,9	3 408,5	57,6	1 500,2	999,6			10 883,3	10 641,0
520 - Paraguay									8 369,4				8 369,4	
528 - Argentine								60,7	29,9	26,7			117,3	
<b>Total pays tiers</b>	<b>1 000,0</b>	<b>0,0</b>	<b>1 000,0</b>	<b>1 003,6</b>	<b>336,9</b>	<b>1 576,9</b>	<b>3 408,5</b>	<b>118,3</b>	<b>9 899,5</b>	<b>1 026,3</b>	<b>0,0</b>	<b>0,0</b>	<b>19 370,0</b>	<b>11 444,5</b>
<b>TOTAL futurs entrants + pays tiers</b>	<b>1 000,0</b>	<b>0,0</b>	<b>1 000,0</b>	<b>1 003,6</b>	<b>336,9</b>	<b>1 576,9</b>	<b>3 408,5</b>	<b>118,3</b>	<b>9 899,5</b>	<b>1 026,3</b>	<b>0,0</b>	<b>0,0</b>	<b>19 370,0</b>	<b>11 444,5</b>
<b>TOTAL général</b>	<b>26 495,5</b>	<b>52 260,0</b>	<b>43 412,1</b>	<b>60 154,1</b>	<b>57 028,2</b>	<b>47 619,7</b>	<b>43 815,9</b>	<b>36 032,7</b>	<b>43 307,8</b>	<b>43 397,2</b>	<b>0,0</b>	<b>0,0</b>	<b>453 523,2</b>	<b>423 000,7</b>

## Tourteaux de tournesol

Campagne : 2010 2011

Exportation : Tourteaux de tournesol (Volume : en tonnes)

	Juillet	Août	Septembre	Octobre	Novembre	Décembre	Janvier	Février	Mars	Avril	Mai	Juin	Cumul	Cumul N-1
3 - Pays-Bas								57,3					57,3	
4 - Allemagne	295,0	28,6	243,5	283,7	140,8	142,4	143,6	125,8	24,3	126,5			1 554,2	484,2
5 - Italie	710,6	660,8	24,1		326,3	568,1	468,3	301,9	759,5	835,5			4 655,1	
6 - Royaume-Uni	2 690,0		5 550,0	5 216,4	10 503,7	11 069,8		8 526,1	3 250,6	10 999,0			57 805,6	58 858,8
7 - Irlande	3 299,9		2 700,0	2 564,5	6 453,1	5 800,6	4 917,1	8 440,6	2 261,5	3 350,6			39 787,9	46 741,8
10 - Portugal								1 978,3	3 603,0				5 581,3	18 661,5
11 - Espagne	397,9		489,1	25,0	26,0	2 653,0	103,0	3 456,6	10 360,3	5 771,2			23 282,1	42 060,0
17 - Belgique				25,2	96,7	5 848,2	144,0	494,0			3,0		6 611,1	47,1
46 - Malte					1 000,1								1 000,1	1 010,1
<b>Total UE (15)</b>	<b>7 393,4</b>	<b>689,4</b>	<b>9 006,7</b>	<b>8 114,8</b>	<b>18 546,7</b>	<b>26 082,1</b>	<b>5 776,0</b>	<b>23 380,6</b>	<b>20 259,2</b>	<b>21 085,8</b>	<b>0,0</b>	<b>0,0</b>	<b>140 334,7</b>	<b>167 863,5</b>
<b>TOTAL UE (15) + entrants</b>	<b>7 393,4</b>	<b>689,4</b>	<b>9 006,7</b>	<b>8 114,8</b>	<b>18 546,7</b>	<b>26 082,1</b>	<b>5 776,0</b>	<b>23 380,6</b>	<b>20 259,2</b>	<b>21 085,8</b>	<b>0,0</b>	<b>0,0</b>	<b>140 334,7</b>	<b>167 863,5</b>
39 - Suisse	424,3	151,1	175,8	398,6	220,4	169,2	277,2	104,4		78,2			1 999,2	348,7
52 - Turquie													0,0	
377 - Mayotte													0,0	
624 - Israël										0,1			0,1	
<b>Total pays tiers</b>	<b>424,3</b>	<b>151,1</b>	<b>175,8</b>	<b>398,6</b>	<b>220,4</b>	<b>169,2</b>	<b>277,2</b>	<b>104,4</b>	<b>0,0</b>	<b>78,3</b>	<b>0,0</b>	<b>0,0</b>	<b>1 999,3</b>	<b>348,7</b>
<b>TOTAL futurs entrants + pays tiers</b>	<b>424,3</b>	<b>151,1</b>	<b>175,8</b>	<b>398,6</b>	<b>220,4</b>	<b>169,2</b>	<b>277,2</b>	<b>104,4</b>	<b>0,0</b>	<b>78,3</b>	<b>0,0</b>	<b>0,0</b>	<b>1 999,3</b>	<b>348,7</b>
<b>TOTAL général</b>	<b>7 817,7</b>	<b>840,5</b>	<b>9 182,5</b>	<b>8 513,4</b>	<b>18 767,1</b>	<b>26 251,3</b>	<b>6 053,2</b>	<b>23 485,0</b>	<b>20 259,2</b>	<b>21 164,1</b>	<b>0,0</b>	<b>0,0</b>	<b>142 334,0</b>	<b>168 212,2</b>

Campagne : 2010 2011

Importation : Tourteaux de tournesol (Volume : en tonnes)

	Juillet	Août	Septembre	Octobre	Novembre	Décembre	Janvier	Février	Mars	Avril	Mai	Juin	Cumul	Cumul N-1
1 - France			105,1										105,1	
3 - Pays-Bas	1 516,5	870,4	714,6	1 158,0	1 521,1	2 159,9	1 236,9	662,1	730,9	731,1			11 301,5	19 471,0
4 - Allemagne	389,1	128,1	4 411,7	5 690,2	151,9	307,3	370,7	1 208,1	2 340,2	176,5			15 173,8	17 093,7
5 - Italie	276,0	208,8	226,1	265,7	152,7	68,7	39,8	177,1	148,2	247,4			1 810,5	3 027,9
11 - Espagne	2 316,8	2 846,8	2 485,0	3 877,5	2 430,9	994,6	1 242,8	866,8	527,0	413,7			18 001,9	6 189,0
17 - Belgique	2 099,0	2 874,8	1 556,8	1 750,9	1 369,5	1 605,1	3 199,5	2 717,6	2 909,8	2 749,3			22 832,3	22 528,6
30 - Suède			0,7										0,7	
60 - Pologne													0,0	3 300,0
64 - Hongrie													0,0	71,9
66 - Roumanie			5 964,3		7 540,0	2 870,0							16 374,3	5 645,2
<b>Total UE (15)</b>	<b>6 597,4</b>	<b>6 928,9</b>	<b>15 464,3</b>	<b>12 742,3</b>	<b>13 166,1</b>	<b>8 005,6</b>	<b>6 089,7</b>	<b>5 631,7</b>	<b>6 656,1</b>	<b>4 318,0</b>	<b>0,0</b>	<b>0,0</b>	<b>85 600,1</b>	<b>77 327,3</b>
<b>TOTAL UE (15) + entrants</b>	<b>6 597,4</b>	<b>6 928,9</b>	<b>15 464,3</b>	<b>12 742,3</b>	<b>13 166,1</b>	<b>8 005,6</b>	<b>6 089,7</b>	<b>5 631,7</b>	<b>6 656,1</b>	<b>4 318,0</b>	<b>0,0</b>	<b>0,0</b>	<b>85 600,1</b>	<b>77 327,3</b>
39 - Suisse	77,0	79,8	75,4	52,0	76,8	102,1	51,5	103,5	127,2	75,0			820,3	328,0
70 - Albanie								15,8	26,3	27,0			69,1	
72 - Ukraine	9 342,9	18 093,4	5 148,4	18 918,5	20 680,6	17 400,9	23 630,9	33 922,3	42 179,8	23 002,1			212 319,8	233 653,4
75 - Russie	0,2												0,2	19 295,2
483 - Serbie		0,7											0,7	
508 - Brésil													0,0	5 871,9
528 - Argentine	3 160,8	10 880,2	2 684,6	79,3	103,2	27,2		47,9					16 983,2	47 468,9
<b>Total pays tiers</b>	<b>12 580,9</b>	<b>29 054,1</b>	<b>7 908,4</b>	<b>19 049,8</b>	<b>20 860,6</b>	<b>17 530,2</b>	<b>23 682,4</b>	<b>34 089,5</b>	<b>42 333,3</b>	<b>23 104,1</b>	<b>0,0</b>	<b>0,0</b>	<b>230 193,3</b>	<b>306 617,4</b>
<b>TOTAL futurs entrants + pays tiers</b>	<b>12 580,9</b>	<b>29 054,1</b>	<b>7 908,4</b>	<b>19 049,8</b>	<b>20 860,6</b>	<b>17 530,2</b>	<b>23 682,4</b>	<b>34 089,5</b>	<b>42 333,3</b>	<b>23 104,1</b>	<b>0,0</b>	<b>0,0</b>	<b>230 193,3</b>	<b>306 617,4</b>
<b>TOTAL général</b>	<b>19 178,3</b>	<b>35 983,0</b>	<b>23 372,7</b>	<b>31 792,1</b>	<b>34 026,7</b>	<b>25 535,8</b>	<b>29 772,1</b>	<b>39 721,2</b>	<b>48 989,4</b>	<b>27 422,1</b>	<b>0,0</b>	<b>0,0</b>	<b>315 793,4</b>	<b>383 944,7</b>



# Tourteaux de soja

Campagne : 2010 2011

Exportation : Tourteau de soja (Volume : en tonnes)

	Juillet	Août	Septembre	Octobre	Novembre	Décembre	Janvier	Février	Mars	Avril	Mai	Juin	Cumul	Cumul N-1
3 - Pays-Bas	486,3	493,0	859,2	636,1	6 174,2	6 062,5	363,8	425,7	611,7	421,8			16 534,3	4 898,4
4 - Allemagne	60,3	142,3	119,7	157,2	268,0	239,0	203,1	288,1	278,4	441,1			2 197,2	1 227,2
5 - Italie	192,4	192,0	264,6	240,8	0,5	312,7	196,6	240,0	336,7	192,0			2 168,3	1 310,4
6 - Royaume-Uni			0,4	0,7						0,7			1,8	17,9
7 - Irlande					3 113,7								3 113,7	
8 - Danemark													0,0	697,1
9 - Grèce							0,1		0,2	0,2			0,5	
10 - Portugal	3 591,7				4 299,6		3,6	3 654,5		0,1			11 549,5	55 844,3
11 - Espagne	287,4	79,4	191,1	732,7	87,0	0,7			1,4	1,4			1 381,8	2 698,7
17 - Belgique	50,1	120,3	140,5	153,5	130,8	151,3	1 085,6	1 763,9	49,9	1 025,8			4 671,7	984,0
18 - Luxembourg		124,9						26,4					151,3	
30 - Suède									107,5	53,6			161,1	
38 - Autriche				7,5		7,5							15,0	
46 - Malte					130,0					300,1			430,1	1 088,4
60 - Pologne													0,0	24,0
61 - République Tchèque	24,7	25,2	49,9	25,5	24,4	51,9	25,8	25,2	25,2				277,8	477,2
<b>Total UE (15)</b>	<b>4 692,9</b>	<b>1 177,1</b>	<b>1 625,4</b>	<b>1 954,0</b>	<b>14 228,2</b>	<b>6 825,6</b>	<b>1 879,3</b>	<b>6 423,8</b>	<b>1 411,0</b>	<b>2 436,8</b>	<b>0,0</b>	<b>0,0</b>	<b>42 654,1</b>	<b>69 267,6</b>
<b>TOTAL UE (15) + entrants</b>	<b>4 692,9</b>	<b>1 177,1</b>	<b>1 625,4</b>	<b>1 954,0</b>	<b>14 228,2</b>	<b>6 825,6</b>	<b>1 879,3</b>	<b>6 423,8</b>	<b>1 411,0</b>	<b>2 436,8</b>	<b>0,0</b>	<b>0,0</b>	<b>42 654,1</b>	<b>69 267,6</b>
39 - Suisse	3 482,8	3 611,7	3 539,0	3 269,9	3 567,6	3 943,2	2 979,6	2 862,3	3 970,4	6 208,8			37 435,3	32 179,4
248 - Sénégal										25,0			25,0	116,2
284 - Bénin									19,9				19,9	
302 - Cameroun													0,0	19,5
314 - Gabon													0,0	1,0
322 - Congo (République démocratique : ex Zaïre)													0,0	2 363,4
334 - Ethiopie						13,5	20,0						33,5	
370 - Madagascar													0,0	5,0
377 - Mayotte			36,0										36,0	18,0
404 - Canada			0,2				0,4		0,1				0,7	0,6
452 - Haïti													0,0	501,3
624 - Israël													0,0	0,7
632 - Arabie saoudite			0,2				0,1						0,3	
706 - Singapour							23,2							
809 - Nouvelle-Calédonie et dépendances					0,2								0,2	
<b>Total pays tiers</b>	<b>3 482,8</b>	<b>3 611,7</b>	<b>3 575,4</b>	<b>3 269,9</b>	<b>3 567,6</b>	<b>3 956,7</b>	<b>3 023,3</b>	<b>2 862,3</b>	<b>3 990,4</b>	<b>6 238,8</b>	<b>0,0</b>	<b>0,0</b>	<b>37 550,9</b>	<b>35 205,1</b>
<b>TOTAL futurs entrants + pays tiers</b>	<b>3 482,8</b>	<b>3 611,7</b>	<b>3 575,4</b>	<b>3 269,9</b>	<b>3 567,6</b>	<b>3 956,7</b>	<b>3 023,3</b>	<b>2 862,3</b>	<b>3 990,4</b>	<b>6 238,8</b>	<b>0,0</b>	<b>0,0</b>	<b>37 550,9</b>	<b>35 205,1</b>
<b>TOTAL général</b>	<b>8 175,7</b>	<b>4 788,8</b>	<b>5 200,8</b>	<b>5 223,9</b>	<b>17 796,0</b>	<b>10 782,3</b>	<b>4 902,6</b>	<b>9 286,1</b>	<b>5 401,4</b>	<b>8 670,6</b>	<b>0,0</b>	<b>0,0</b>	<b>80 205,0</b>	<b>104 472,7</b>

Campagne : 2010 2011

Importation : Tourteau de soja (Volume : en tonnes)

	Juillet	Août	Septembre	Octobre	Novembre	Décembre	Janvier	Février	Mars	Avril	Mai	Juin	Cumul	Cumul N-1
1 - France	65,0	38,1	63,4	120,5	112,5	79,0	157,9	56,1	79,8	58,8			831,1	779,9
3 - Pays-Bas	4 063,1	5 212,9	7 816,2	5 836,0	11 537,2	10 804,0	12 267,9	7 229,8	22 779,0	8 309,1			95 857,2	98 748,2
4 - Allemagne	3 438,1	4 226,2	3 018,1	2 519,0	6 497,6	5 011,0	1 599,2	3 579,7	4 712,9	11 370,1			45 971,9	20 912,2
5 - Italie	843,4	746,3	988,3	1 321,9	1 336,7	1 636,1	1 066,3	1 468,5	934,9	1 245,6			11 588,0	6 171,0
6 - Royaume-Uni							12,8			1 650,0			1 662,8	11 720,7
8 - Danemark	201,2	555,7	422,7	100,9	100,6	1 024,2	264,4	124,4	100,3	101,1			2 995,5	774,9
10 - Portugal													0,0	218,1
11 - Espagne	11 041,6	11 984,7	14 313,5	14 769,8	12 874,8	16 448,9	15 226,0	14 234,2	15 466,2	12 656,5			139 016,2	133 692,2
17 - Belgique	19 855,1	27 781,1	35 702,4	28 863,4	26 030,3	29 173,8	32 844,4	22 376,1	24 626,6	22 722,8			269 976,0	248 601,4
18 - Luxembourg		31,3		28,5	29,0	30,5	153,6	30,8	355,2	118,3			777,2	313,7
30 - Suède			0,5										0,5	0,8
32 - Finlande								23,0					23,0	
38 - Autriche				48,0									48,0	81,9
60 - Pologne					3 000,0	5 352,2	2 750,0	1 533,2		758,4			13 393,8	
61 - République Tchèque													0,0	1,2
66 - Roumanie				3 297,1			3 299,6		65,9				6 662,6	2 557,8
<b>Total UE (15)</b>	<b>39 507,5</b>	<b>50 576,3</b>	<b>62 325,1</b>	<b>56 907,1</b>	<b>61 518,7</b>	<b>69 559,7</b>	<b>69 642,1</b>	<b>50 655,8</b>	<b>69 120,8</b>	<b>59 990,7</b>	<b>0,0</b>	<b>0,0</b>	<b>588 803,8</b>	<b>524 574,0</b>
<b>TOTAL UE (15) + entrants</b>	<b>39 507,5</b>	<b>50 576,3</b>	<b>62 325,1</b>	<b>56 907,1</b>	<b>61 518,7</b>	<b>69 559,7</b>	<b>69 642,1</b>	<b>50 655,8</b>	<b>69 120,8</b>	<b>59 990,7</b>	<b>0,0</b>	<b>0,0</b>	<b>588 803,8</b>	<b>524 574,0</b>
39 - Suisse													0,0	350,7
70 - Albanie								56,1	29,7	86,9			172,7	
236 - Burkina-Faso													0,0	25,9
400 - Etats-unis d'Amérique	1 200,0	1 500,5	826,8	1 051,0	0,5	53 485,6	1 300,5	746,4	800,4	2 690,9			63 602,6	167 035,6
404 - Canada	499,9												499,9	108,7
508 - Brésil	236 315,2	234 085,8	292 053,6	195 055,7	274 311,9	193 497,8	165 833,2	154 568,3	180 392,4	223 032,7			2 139 146,6	1 815 637,2
528 - Argentine	5 028,9	2 259,5	21 241,0	4 655,2	79 634,8	50 738,5	29 786,3	58 056,4	1 701,0	1 565,3			254 666,9	327 235,6
664 - Inde	99,4		192,0	293,2		9 386,7	13 681,5	33 172,5	16 221,5	4 493,4			77 540,2	1 677,6
701 - Malaisie										25,5			25,5	
720 - Chine (république populaire)													0,0	0,6
732 - Japon						4,1							4,1	
800 - Australie													0,0	0,5
952 - Pays non déterminés échanges extra					700,0								700,0	
<b>Total pays tiers</b>	<b>243 143,4</b>	<b>237 845,8</b>	<b>314 313,4</b>	<b>201 055,1</b>	<b>354 647,2</b>	<b>297 112,7</b>	<b>210 601,5</b>	<b>246 599,7</b>	<b>199 145,0</b>	<b>231 894,7</b>	<b>0,0</b>	<b>0,0</b>	<b>2 536 358,5</b>	<b>2 312 072,4</b>
<b>TOTAL futurs entrants + pays tiers</b>	<b>243 143,4</b>	<b>237 845,8</b>	<b>314 313,4</b>	<b>201 055,1</b>	<b>354 647,2</b>	<b>297 112,7</b>	<b>210 601,5</b>	<b>246 599,7</b>	<b>199 145,0</b>	<b>231 894,7</b>	<b>0,0</b>	<b>0,0</b>	<b>2 536 358,5</b>	<b>2 312 072,4</b>
<b>TOTAL général</b>	<b>282 650,9</b>	<b>288 422,1</b>	<b>376 638,5</b>	<b>257 962,2</b>	<b>416 165,9</b>	<b>366 672,4</b>	<b>280 243,6</b>	<b>297 255,5</b>	<b>268 265,8</b>	<b>290 885,4</b>	<b>0,0</b>	<b>0,0</b>	<b>3 125 162,3</b>	<b>2 836 646,4</b>

## Tourteaux d'arachide

**Campagne : 2010 2011**

**Exportation : tourteau d'arachide (Volume : en tonnes)**

	Juillet	Août	Septembre	Octobre	Novembre	Décembre	Janvier	Février	Mars	Avril	Mai	Juin	Cumul	Cumul N-1
3 - Pays-Bas				104,0									104,0	
4 - Allemagne	5,4												5,4	4,9
17 - Belgique		1,3	1,0		1,6				1,7				5,6	7,5
63 - Slovaquie													0,0	0,1
66 - Roumanie					1,0			1,0	1,0	1,0			4,0	
600 - Chypre													0,0	
<b>Total UE (15)</b>	<b>5,4</b>	<b>1,3</b>	<b>1,0</b>	<b>104,0</b>	<b>2,6</b>	<b>0,0</b>	<b>0,0</b>	<b>1,0</b>	<b>2,7</b>	<b>1,0</b>	<b>0,0</b>	<b>0,0</b>	<b>119,0</b>	<b>12,5</b>
<b>TOTAL UE (15) + entrants</b>	<b>5,4</b>	<b>1,3</b>	<b>1,0</b>	<b>104,0</b>	<b>2,6</b>	<b>0,0</b>	<b>0,0</b>	<b>1,0</b>	<b>2,7</b>	<b>1,0</b>	<b>0,0</b>	<b>0,0</b>	<b>119,0</b>	<b>12,5</b>
<b>TOTAL général</b>	<b>5,4</b>	<b>1,3</b>	<b>1,0</b>	<b>104,0</b>	<b>2,6</b>	<b>0,0</b>	<b>0,0</b>	<b>1,0</b>	<b>2,7</b>	<b>1,0</b>	<b>0,0</b>	<b>0,0</b>	<b>119,0</b>	<b>12,5</b>

**Campagne : 2010 2011**

**Importation : tourteau d'arachide (Volume : en tonnes)**

	Juillet	Août	Septembre	Octobre	Novembre	Décembre	Janvier	Février	Mars	Avril	Mai	Juin	Cumul	Cumul N-1
3 - Pays-Bas	589,7	321,5	1 102,3	1 065,0	1 812,5	1 299,6	1 254,3	1 516,0	839,4	762,0			10 562,3	6 104,7
4 - Allemagne													0,0	103,1
6 - Royaume-Uni			3,6						2,6				6,2	
11 - Espagne						24,0							24,0	
17 - Belgique	52,8	156,4	291,1	103,7	212,0	211,3	211,9	92,8		329,8			1 661,8	1 494,9
18 - Luxembourg								1,3					1,3	
30 - Suède				53,4									53,4	27,8
<b>Total UE (15)</b>	<b>642,5</b>	<b>477,9</b>	<b>1 397,0</b>	<b>1 222,1</b>	<b>2 024,5</b>	<b>1 534,9</b>	<b>1 466,2</b>	<b>1 610,1</b>	<b>842,0</b>	<b>1 091,8</b>	<b>0,0</b>	<b>0,0</b>	<b>12 309,0</b>	<b>7 730,5</b>
<b>TOTAL UE (15) + entrants</b>	<b>642,5</b>	<b>477,9</b>	<b>1 397,0</b>	<b>1 222,1</b>	<b>2 024,5</b>	<b>1 534,9</b>	<b>1 466,2</b>	<b>1 610,1</b>	<b>842,0</b>	<b>1 091,8</b>	<b>0,0</b>	<b>0,0</b>	<b>12 309,0</b>	<b>7 730,5</b>
248 - Sénégal	7 704,5	5 113,5	6 323,4	3 012,6	7 409,3	9 644,0	8 459,8	2 084,0	105,8	9 529,5			59 386,4	6 176,6
<b>Total pays tiers</b>	<b>7 704,5</b>	<b>5 113,5</b>	<b>6 323,4</b>	<b>3 012,6</b>	<b>7 409,3</b>	<b>9 644,0</b>	<b>8 459,8</b>	<b>2 084,0</b>	<b>105,8</b>	<b>9 529,5</b>	<b>0,0</b>	<b>0,0</b>	<b>59 386,4</b>	<b>6 176,6</b>
<b>TOTAL futurs entrants + pays tiers</b>	<b>7 704,5</b>	<b>5 113,5</b>	<b>6 323,4</b>	<b>3 012,6</b>	<b>7 409,3</b>	<b>9 644,0</b>	<b>8 459,8</b>	<b>2 084,0</b>	<b>105,8</b>	<b>9 529,5</b>	<b>0,0</b>	<b>0,0</b>	<b>59 386,4</b>	<b>6 176,6</b>
<b>TOTAL général</b>	<b>8 347,0</b>	<b>5 591,4</b>	<b>7 720,4</b>	<b>4 234,7</b>	<b>9 433,8</b>	<b>11 178,9</b>	<b>9 926,0</b>	<b>3 694,1</b>	<b>947,8</b>	<b>10 621,3</b>	<b>0,0</b>	<b>0,0</b>	<b>71 695,4</b>	<b>13 907,1</b>

## Tourteaux de lin

### Campagne : 2010 2011

#### Exportation : Tourteau de lin (Volume : en tonnes)

	Juillet	Août	Septembre	Octobre	Novembre	Décembre	Janvier	Février	Mars	Avril	Mai	Juin	Cumul	Cumul N-1
4 - Allemagne	3,6												3,6	2,8
6 - Royaume-Uni										2 590,2			2 590,2	
11 - Espagne	5,4							5,4	5,4	10,8			27,0	10,8
17 - Belgique	52,3	1,6		53,4	59,6	27,5	56,5	31,1	77,9	4,5			364,4	294,1
38 - Autriche					9,0								9,0	
<b>Total UE (15)</b>	<b>61,3</b>	<b>1,6</b>	<b>0,0</b>	<b>53,4</b>	<b>68,6</b>	<b>27,5</b>	<b>56,5</b>	<b>36,5</b>	<b>83,3</b>	<b>2 605,5</b>	<b>0,0</b>	<b>0,0</b>	<b>2 994,2</b>	<b>307,7</b>
<b>TOTAL UE (15) + entrants</b>	<b>61,3</b>	<b>1,6</b>	<b>0,0</b>	<b>53,4</b>	<b>68,6</b>	<b>27,5</b>	<b>56,5</b>	<b>36,5</b>	<b>83,3</b>	<b>2 605,5</b>	<b>0,0</b>	<b>0,0</b>	<b>2 994,2</b>	<b>307,7</b>
<b>TOTAL général</b>	<b>61,3</b>	<b>1,6</b>	<b>0,0</b>	<b>53,4</b>	<b>68,6</b>	<b>27,5</b>	<b>56,5</b>	<b>36,5</b>	<b>83,3</b>	<b>2 605,5</b>	<b>0,0</b>	<b>0,0</b>	<b>2 994,2</b>	<b>307,7</b>

### Campagne : 2010 2011

#### Importation : Tourteau de lin (Volume : en tonnes)

	Juillet	Août	Septembre	Octobre	Novembre	Décembre	Janvier	Février	Mars	Avril	Mai	Juin	Cumul	Cumul N-1
1 - France	12,5	93,0	112,0	114,2	71,8	144,3	181,9	122,6	62,6	112,1			1 027,0	1 118,4
3 - Pays-Bas		155,3		31,2	23,8			61,4					271,7	3 130,1
4 - Allemagne		317,2											317,2	268,8
5 - Italie			25,3					21,9					47,2	26,0
6 - Royaume-Uni													0,0	5 385,3
11 - Espagne	24,8	26,1	362,5	25,3	49,3			65,7		24,3			578,0	
17 - Belgique	6 773,4	7 826,6	9 261,5	8 317,7	7 338,1	7 023,8	6 216,6	5 144,9	5 750,5	4 121,1			67 774,2	79 718,8
38 - Autriche							2,6		2,0				4,6	2,0
<b>Total UE (15)</b>	<b>6 810,7</b>	<b>8 418,2</b>	<b>9 761,3</b>	<b>8 488,4</b>	<b>7 483,0</b>	<b>7 168,1</b>	<b>6 401,1</b>	<b>5 416,5</b>	<b>5 815,1</b>	<b>4 257,5</b>	<b>0,0</b>	<b>0,0</b>	<b>70 019,9</b>	<b>89 649,4</b>
<b>TOTAL UE (15) + entrants</b>	<b>6 810,7</b>	<b>8 418,2</b>	<b>9 761,3</b>	<b>8 488,4</b>	<b>7 483,0</b>	<b>7 168,1</b>	<b>6 401,1</b>	<b>5 416,5</b>	<b>5 815,1</b>	<b>4 257,5</b>	<b>0,0</b>	<b>0,0</b>	<b>70 019,9</b>	<b>89 649,4</b>
404 - Canada			51,5	26,4	52,4	26,5							156,8	
508 - Brésil					184,6	282,4		185,6					652,6	
528 - Argentine			26,2										26,2	
664 - Inde	79,6	53,0	106,8	53,4	51,2	51,8	105,3		56,3				557,4	54,7
<b>Total pays tiers</b>	<b>79,6</b>	<b>53,0</b>	<b>184,5</b>	<b>79,8</b>	<b>288,2</b>	<b>360,7</b>	<b>105,3</b>	<b>185,6</b>	<b>56,3</b>	<b>0,0</b>	<b>0,0</b>	<b>0,0</b>	<b>1 393,0</b>	<b>54,7</b>
<b>TOTAL futurs entrants + pays tiers</b>	<b>79,6</b>	<b>53,0</b>	<b>184,5</b>	<b>79,8</b>	<b>288,2</b>	<b>360,7</b>	<b>105,3</b>	<b>185,6</b>	<b>56,3</b>	<b>0,0</b>	<b>0,0</b>	<b>0,0</b>	<b>1 393,0</b>	<b>54,7</b>
<b>TOTAL général</b>	<b>6 890,3</b>	<b>8 471,2</b>	<b>9 945,8</b>	<b>8 568,2</b>	<b>7 771,2</b>	<b>7 528,8</b>	<b>6 506,4</b>	<b>5 602,1</b>	<b>5 871,4</b>	<b>4 257,5</b>	<b>0,0</b>	<b>0,0</b>	<b>71 412,9</b>	<b>89 704,1</b>

## Tourteaux de palmiste

### Campagne : 2010 2011

#### Exportation : Tourteaux de Palmiste (Volume : en tonnes)

	Juillet	Août	Septembre	Octobre	Novembre	Décembre	Janvier	Février	Mars	Avril	Mai	Juin	Cumul	Cumul N-1
4 - Allemagne					0,9								0,9	
17 - Belgique								410,1					410,1	4,3
18 - Luxembourg	0,2					0,4							0,6	0,3
<b>Total UE (15)</b>	<b>0,2</b>	<b>0,0</b>	<b>0,0</b>	<b>0,0</b>	<b>0,9</b>	<b>0,4</b>	<b>0,0</b>	<b>410,1</b>	<b>0,0</b>	<b>0,0</b>	<b>0,0</b>	<b>0,0</b>	<b>411,6</b>	<b>4,6</b>
<b>TOTAL UE (15) + entrants</b>	<b>0,2</b>	<b>0,0</b>	<b>0,0</b>	<b>0,0</b>	<b>0,9</b>	<b>0,4</b>	<b>0,0</b>	<b>410,1</b>	<b>0,0</b>	<b>0,0</b>	<b>0,0</b>	<b>0,0</b>	<b>411,6</b>	<b>4,6</b>
39 - Suisse				0,1									0,1	
624 - Israël													0,0	
<b>Total pays tiers</b>	<b>0,0</b>	<b>0,0</b>	<b>0,0</b>	<b>0,1</b>	<b>0,0</b>	<b>0,0</b>	<b>0,0</b>	<b>0,0</b>	<b>0,0</b>	<b>0,0</b>	<b>0,0</b>	<b>0,0</b>	<b>0,1</b>	<b>0,0</b>
<b>TOTAL futurs entrants + pays tiers</b>	<b>0,0</b>	<b>0,0</b>	<b>0,0</b>	<b>0,1</b>	<b>0,0</b>	<b>0,0</b>	<b>0,0</b>	<b>0,0</b>	<b>0,0</b>	<b>0,0</b>	<b>0,0</b>	<b>0,0</b>	<b>0,1</b>	<b>0,0</b>
<b>TOTAL général</b>	<b>0,2</b>	<b>0,0</b>	<b>0,0</b>	<b>0,1</b>	<b>0,9</b>	<b>0,4</b>	<b>0,0</b>	<b>410,1</b>	<b>0,0</b>	<b>0,0</b>	<b>0,0</b>	<b>0,0</b>	<b>411,7</b>	<b>4,6</b>

### Campagne : 2010 2011

#### Importation : Tourteaux de Palmiste (Volume : en tonnes)

	Juillet	Août	Septembre	Octobre	Novembre	Décembre	Janvier	Février	Mars	Avril	Mai	Juin	Cumul	Cumul N-1
3 - Pays-Bas	110,3	262,3	116,7	141,3	229,0	279,8	167,0	226,4	145,5	186,8			1 865,1	4 083,7
4 - Allemagne													0,0	27,3
5 - Italie		78,1							1,7				79,8	3,2
6 - Royaume-Uni			1,1							1,7			2,8	1,4
11 - Espagne	75,7	129,9	432,6	765,9	262,0	105,1	235,2	158,1	184,4	898,1			3 247,0	370,4
17 - Belgique	694,0	880,0	1 030,1	540,4	741,0	643,8	1 020,7	592,8	1 028,3	535,9			7 707,0	14 260,2
18 - Luxembourg				0,3									0,3	
<b>Total UE (15)</b>	<b>880,0</b>	<b>1 350,3</b>	<b>1 580,5</b>	<b>1 447,9</b>	<b>1 232,0</b>	<b>1 028,7</b>	<b>1 422,9</b>	<b>977,3</b>	<b>1 359,9</b>	<b>1 622,5</b>	<b>0,0</b>	<b>0,0</b>	<b>12 902,0</b>	<b>18 746,2</b>
<b>TOTAL UE (15) + entrants</b>	<b>880,0</b>	<b>1 350,3</b>	<b>1 580,5</b>	<b>1 447,9</b>	<b>1 232,0</b>	<b>1 028,7</b>	<b>1 422,9</b>	<b>977,3</b>	<b>1 359,9</b>	<b>1 622,5</b>	<b>0,0</b>	<b>0,0</b>	<b>12 902,0</b>	<b>18 746,2</b>
204 - Maroc													0,0	26,9
528 - Argentine			2 000,0	1 000,0									3 000,0	
700 - Indonésie	2 000,0		1 000,0	2 000,0	4 001,9	3 200,0	2 806,4	5 000,0	3 332,6	2 000,0			25 340,9	5 052,9
701 - Malaisie	25,2		126,7	103,7	127,6	121,9	175,3	180,9	184,6	2 686,0			3 731,9	41 125,1
<b>Total pays tiers</b>	<b>2 025,2</b>	<b>0,0</b>	<b>3 126,7</b>	<b>3 103,7</b>	<b>4 129,5</b>	<b>3 321,9</b>	<b>2 981,7</b>	<b>5 180,9</b>	<b>3 517,2</b>	<b>4 686,0</b>	<b>0,0</b>	<b>0,0</b>	<b>32 072,8</b>	<b>46 204,9</b>
<b>TOTAL futurs entrants + pays tiers</b>	<b>2 025,2</b>	<b>0,0</b>	<b>3 126,7</b>	<b>3 103,7</b>	<b>4 129,5</b>	<b>3 321,9</b>	<b>2 981,7</b>	<b>5 180,9</b>	<b>3 517,2</b>	<b>4 686,0</b>	<b>0,0</b>	<b>0,0</b>	<b>32 072,8</b>	<b>46 204,9</b>
<b>TOTAL général</b>	<b>2 905,2</b>	<b>1 350,3</b>	<b>4 707,2</b>	<b>4 551,6</b>	<b>5 361,5</b>	<b>4 350,6</b>	<b>4 404,6</b>	<b>6 158,2</b>	<b>4 877,1</b>	<b>6 308,5</b>	<b>0,0</b>	<b>0,0</b>	<b>44 974,8</b>	<b>64 951,1</b>

## Huiles brutes de colza

Campagne : 2010 2011

Exportation : Huiles brutes de colza (Volume : en tonnes)

	Juillet	Août	Septembre	Octobre	Novembre	Décembre	Janvier	Février	Mars	Avril	Mai	Juin	Cumul	Cumul N-1
3 - Pays-Bas	1 878,6	2 829,1	1 388,3	4 537,7	12 913,8	3 909,3	1 124,3	10 832,1	10 028,2	9 926,4			59 367,8	16 923,5
4 - Allemagne	2 761,9	3 946,4	579,0	883,9	6 759,2	2 090,1	2 593,5	5 193,2	10 365,4	6 503,1			41 675,7	29 445,7
5 - Italie	19,6	12,3	12 214,7	13 006,1	3 725,0	1 003,2	567,0	2 306,9	29,2	98,0			32 982,0	139 854,0
6 - Royaume-Uni	3,5	6 002,3	7,5	2,3		2,4	15,9	4,9	2,0	2,3			6 043,1	20,5
7 - Irlande	0,1		0,2	0,3				0,1	0,2				0,9	2 647,3
8 - Danemark							20,0						20,0	6,2
9 - Grèce	4,1						3,2	14,0	2,8	2,6			26,7	31,6
10 - Portugal		0,2	0,2		3 160,4		10 401,1	0,2	0,1				13 562,2	9 000,8
11 - Espagne	537,6	886,6	3 879,2	637,6	740,5	1 103,4	213,2	729,7	565,7	539,6			9 833,1	19 439,4
17 - Belgique	2 116,2	6 879,5	1 232,6	4 260,5	6 004,0	3 219,5	11 246,2	2 185,9	8 511,2	7 163,8			52 819,4	52 568,8
18 - Luxembourg	0,2	1,6	0,3	0,8	0,3	2,1	0,4	0,7	0,6	0,5			7,5	5,1
30 - Suède		7,4	2,6	5,1	1,3	5,1	5,0	4,8	7,2	0,4			38,9	41,1
38 - Autriche						0,1							0,1	
46 - Malte													0,0	
54 - Lettonie										2 000,0			2 000,0	
60 - Pologne	4,1	1,8	11,8	6,6	10,0	3,6	1,2	5,9	5,2	7,0			57,2	69,3
61 - République Tchèque	0,9	0,8	1,8	1,7	0,8		0,1		0,9	1,7			8,7	13,1
66 - Roumanie			0,1										0,1	0,1
68 - Bulgarie													0,0	0,2
91 - Slovaquie	0,4	0,5	0,4	0,3	0,2	0,6	0,2	0,6	0,2	0,4			3,8	2,8
600 - Chypre	4,8				7,8				5,5	2 000,0			2 018,1	3,3
<b>Total UE (15)</b>	<b>7 332,0</b>	<b>20 568,5</b>	<b>19 318,7</b>	<b>23 342,9</b>	<b>33 323,3</b>	<b>11 339,4</b>	<b>26 191,3</b>	<b>21 279,0</b>	<b>29 524,4</b>	<b>28 245,8</b>	<b>0,0</b>	<b>0,0</b>	<b>220 465,3</b>	<b>270 072,8</b>
<b>TOTAL UE (15) + entrants</b>	<b>7 332,0</b>	<b>20 568,5</b>	<b>19 318,7</b>	<b>23 342,9</b>	<b>33 323,3</b>	<b>11 339,4</b>	<b>26 191,3</b>	<b>21 279,0</b>	<b>29 524,4</b>	<b>28 245,8</b>	<b>0,0</b>	<b>0,0</b>	<b>220 465,3</b>	<b>270 072,8</b>
24 - Islande			0,6										0,6	
28 - Norvège	3 000,0		9 000,0		3 000,0					3 000,0			18 000,0	
39 - Suisse			28,0	25,7					1,0				52,7	103,1
52 - Turquie		17,2				21,5			3,0	60,9			102,6	43,0
204 - Maroc					3,9			0,9	1,7	4,1			10,6	8,6
208 - Algérie													0,0	0,5
370 - Madagascar								0,2					0,2	0,4
373 - Maurice									0,9				0,9	
388 - Afrique du sud										13,5			13,5	
400 - Etats-unis d'Amérique						5,9			0,1				6,0	11,8
508 - Brésil			2,7										2,7	3,6
624 - Israël							0,9	6,1					7,0	16,3
732 - Japon			380,7	255,7			425,4		0,1				1 061,9	
<b>Total pays tiers</b>	<b>3 000,0</b>	<b>17,2</b>	<b>9 410,0</b>	<b>281,4</b>	<b>3 003,9</b>	<b>27,4</b>	<b>426,3</b>	<b>7,2</b>	<b>6,8</b>	<b>3 078,5</b>	<b>0,0</b>	<b>0,0</b>	<b>19 258,7</b>	<b>187,3</b>
<b>TOTAL futurs entrants + pays tiers</b>	<b>3 000,0</b>	<b>17,2</b>	<b>9 410,0</b>	<b>281,4</b>	<b>3 003,9</b>	<b>27,4</b>	<b>426,3</b>	<b>7,2</b>	<b>6,8</b>	<b>3 078,5</b>	<b>0,0</b>	<b>0,0</b>	<b>19 258,7</b>	<b>187,3</b>
<b>TOTAL général</b>	<b>10 332,0</b>	<b>20 585,7</b>	<b>28 728,7</b>	<b>23 624,3</b>	<b>36 327,2</b>	<b>11 366,8</b>	<b>26 617,6</b>	<b>21 286,2</b>	<b>29 531,2</b>	<b>31 324,3</b>	<b>0,0</b>	<b>0,0</b>	<b>239 724,0</b>	<b>270 260,1</b>

Campagne : 2010 2011

Importation : Huiles brutes de colza (Volume : en tonnes)

	Juillet	Août	Septembre	Octobre	Novembre	Décembre	Janvier	Février	Mars	Avril	Mai	Juin	Cumul	Cumul N-1
1 - France			0,7	0,5	0,5	2,7	2,5						6,9	6,9
3 - Pays-Bas	2 364,6	5 478,9	4 359,2	3 242,0	1 613,2	6 745,4	3 379,9	1 252,3	500,0	25,9			28 961,4	47 794,1
4 - Allemagne	299,5	178,1	531,1	256,9	201,9	133,1	331,4	267,5	563,8	134,6			2 897,9	6 813,3
5 - Italie	4,0	12,2			6,1	4,7			6,1				33,1	55,3
6 - Royaume-Uni	3,3			1,4	3,6	0,4	0,5	35,0	22,0	43,8			110,0	3 172,5
8 - Danemark	73,0		11,5	11,5	19,2		5,8	15,4	16,3	11,5			164,2	57,6
10 - Portugal						3,4							3,4	
11 - Espagne	50,1		50,1										100,2	
17 - Belgique	525,3	361,2	223,2	77,4	224,2	344,1	271,5	231,4	203,4	15 707,6			18 169,3	5 824,9
30 - Suède	0,7	7,5	9,0	8,3	8,0	7,4	15,4	20,2					76,5	73,0
<b>Total UE (15)</b>	<b>3 320,5</b>	<b>6 037,9</b>	<b>5 184,8</b>	<b>3 598,0</b>	<b>2 076,7</b>	<b>7 241,2</b>	<b>4 007,0</b>	<b>1 821,8</b>	<b>1 311,6</b>	<b>15 923,4</b>	<b>0,0</b>	<b>0,0</b>	<b>50 522,9</b>	<b>63 797,6</b>
<b>TOTAL UE (15) + entrants</b>	<b>3 320,5</b>	<b>6 037,9</b>	<b>5 184,8</b>	<b>3 598,0</b>	<b>2 076,7</b>	<b>7 241,2</b>	<b>4 007,0</b>	<b>1 821,8</b>	<b>1 311,6</b>	<b>15 923,4</b>	<b>0,0</b>	<b>0,0</b>	<b>50 522,9</b>	<b>63 797,6</b>
52 - Turquie													0,0	51,1
400 - Etats-unis d'Amérique									15 735,2				15 735,2	
404 - Canada									12 036,5				12 036,5	
647 - Emirats arabes unis	6 976,9					6 000,0	5 837,8			20 918,0			39 732,7	68 043,5
<b>Total pays tiers</b>	<b>6 976,9</b>	<b>0,0</b>	<b>0,0</b>	<b>0,0</b>	<b>0,0</b>	<b>6 000,0</b>	<b>5 837,8</b>	<b>0,0</b>	<b>27 771,7</b>	<b>20 918,0</b>	<b>0,0</b>	<b>0,0</b>	<b>67 504,4</b>	<b>68 094,6</b>
<b>TOTAL futurs entrants + pays tiers</b>	<b>6 976,9</b>	<b>0,0</b>	<b>0,0</b>	<b>0,0</b>	<b>0,0</b>	<b>6 000,0</b>	<b>5 837,8</b>	<b>0,0</b>	<b>27 771,7</b>	<b>20 918,0</b>	<b>0,0</b>	<b>0,0</b>	<b>67 504,4</b>	<b>68 094,6</b>
<b>TOTAL général</b>	<b>10 297,4</b>	<b>6 037,9</b>	<b>5 184,8</b>	<b>3 598,0</b>	<b>2 076,7</b>	<b>13 241,2</b>	<b>9 844,8</b>	<b>1 821,8</b>	<b>29 083,3</b>	<b>36 841,4</b>	<b>0,0</b>	<b>0,0</b>	<b>118 027,3</b>	<b>131 892,2</b>

# Huile raffinée de colza

Campagne : 2010 2011

Exportation : Huile raffinée de colza (Volume : en tonnes)

	Juillet	Août	Septembre	Octobre	Novembre	Décembre	Janvier	Février	Mars	Avril	Mai	Juin	Cumul	Cumul N-1
3 - Pays-Bas		25,0		184,4	203,0	211,0	152,5	48,8	11 400,0	3 621,6			15 846,3	142,5
4 - Allemagne	44,6	64,4	66,3	104,0	960,2	439,3	4 096,7	5 394,2	2 832,8	1 913,5			15 916,0	10 048,6
5 - Italie	131,3	61,4	138,5	111,1	90,2	70,9	71,2	110,2	624,5	622,7			2 032,0	1 360,1
6 - Royaume-Uni	606,1	662,5	4 599,0	2 678,8	2 899,1	2 672,5	2 244,7	2 875,7	2 900,6	5 031,1			27 170,1	18 912,2
7 - Irlande	42,0	195,1	86,1	26,4	37,7	84,5	27,4	45,4	36,5	42,1			625,2	68,2
8 - Danemark	505,4	532,2	580,5	483,6	391,0	429,9	459,6	410,6	650,8	444,7			4 898,3	4 326,2
9 - Grèce	3,2			2,6	0,4				0,4	2,6			10,0	13,6
10 - Portugal	24,3	50,1	52,3	3 051,0	68,4	54,6	5 500,0	60,7	25,0	51,6			8 938,0	398,6
11 - Espagne	159,5	259,4	311,3	384,2	607,9	3 496,1	473,4	534,9	605,1	3 616,2			10 448,0	5 699,4
17 - Belgique	139,5	180,3	239,8	242,4	3 362,4	376,2	324,7	324,9	443,4	394,3			6 027,9	3 455,3
18 - Luxembourg	0,3	2,0	0,6	0,5	0,5	1,3	0,9	1,7	3,2	0,4			11,4	9,6
30 - Suède													0,2	
32 - Finlande													0,0	0,8
38 - Autriche	0,1		0,5				0,3			0,3			1,2	5,5
46 - Malte	15,5	7,5	30,0	47,3	23,8	18,9	14,2	30,2	41,4				228,8	130,3
54 - Lettonie						5,8							5,8	
55 - Lituanie						0,1							0,1	0,1
60 - Pologne			1,7	2,4	2,3	0,7	0,1	0,2	5,2	1,1			13,7	14,3
61 - République Tchèque	51,6	66,5	65,8	43,9	44,6	43,8	21,8	65,5	115,9	137,9			677,3	295,7
63 - Slovaquie	0,2			0,2					1,0	2,2			3,6	
64 - Hongrie					0,1								0,1	1,3
66 - Roumanie		0,2	1,7		1,7	0,2	0,1	0,1	0,7	0,3			5,0	0,3
68 - Bulgarie				0,8		0,4		0,9	3,9	1,2			7,2	0,1
91 - Slovaquie								2,0	1,6				3,6	
600 - Chypre					1 020,0		0,1	1 002,8					2 022,8	1 237,8
Total UE (15)	1 723,6	2 106,6	6 174,1	7 373,6	9 713,5	7 906,2	13 388,5	10 928,5	19 694,0	15 883,8	0,0	0,0	94 892,4	46 120,5
<b>TOTAL UE (15) + entrants</b>	<b>1 723,6</b>	<b>2 106,6</b>	<b>6 174,1</b>	<b>7 373,6</b>	<b>9 713,5</b>	<b>7 906,2</b>	<b>13 388,5</b>	<b>10 928,5</b>	<b>19 694,0</b>	<b>15 883,8</b>	<b>0,0</b>	<b>0,0</b>	<b>94 892,4</b>	<b>46 120,5</b>
24 - Islande	17,6	41,3	17,7	46,4	13,5	42,6		21,7	23,4	13,9			238,1	172,6
28 - Norvège	218,6	174,9	162,6	174,9	108,2	194,5	195,4	128,0	303,6	153,0			1 813,7	1 424,8
39 - Suisse	24,3		14,4	15,7	20,9	13,7	7,7	30,4	10,0	15,0			152,1	166,4
43 - Andorre													0,0	25,0
80 - Turkménistan													0,0	0,5
92 - Croatie								0,8		0,8			1,6	
93 - Bosnie et Herzégovine									1,1				1,1	
204 - Maroc				0,3		22,0							22,3	22,0
208 - Algérie													0,0	0,9
212 - Tunisie						0,9							0,9	
228 - Mauritanie									0,1				0,1	
232 - Mali									1,0				1,0	6,7
236 - Burkina-Faso	0,1			7,5	0,1		1,7	0,5	5,4	3,7			19,0	16,6
240 - Niger		0,2					0,1		0,7	3,2			4,2	6,9
248 - Sénégal		0,7	0,7	1,1			1,7	12,0					16,2	14,0
260 - Guinée					0,1								0,1	
272 - Côte-d'Ivoire		2,9	1,5		0,7	0,7		1,2					7,0	17,8
276 - Ghana				0,3	0,1	0,1			0,3	0,8			0,8	103,6
280 - Togo	0,1	0,7		0,3	0,3				0,8				1,9	44,9
284 - Bénin			0,1	0,1				0,7	0,2	0,4			1,5	46,8
302 - Cameroun		3,6		0,7	4,2	1,0	0,1	2,2	0,5				12,3	3,7
306 - République Centrafricaine	0,1							0,4					0,5	
310 - Guinée équatoriale		0,1	0,2				0,2			0,6			1,1	0,6
314 - Gabon	2,3	1,4	1,6	1,3	0,4	2,2	1,5	0,3	1,5				12,5	33,4
318 - Congo république	1,3	0,9				1,5	1,0		0,2	1,3			6,2	1,9
338 - Djibouti		0,3				0,3		0,2	0,1	0,1			1,0	0,6
355 - Seychelles et dépendances		0,2			0,2				0,1				0,5	
370 - Madagascar		0,2				0,2		0,3	3,6				4,5	
373 - Maurice					0,2		0,1			0,2			0,5	0,3
375 - Comores										0,1			0,1	
377 - Mayotte													0,0	15,2
388 - Afrique du sud	4,5	10,4	4,5	4,5		8,9							32,8	31,6
400 - Etats-unis d'Amérique										0,1			0,1	
404 - Canada								0,8		0,8			1,6	0,5
412 - Mexique		0,3											0,3	0,5
452 - Haïti													0,0	675,6
456 - République dominicaine						0,3			0,1				0,4	
478 - Antilles néerlandaises						0,7							0,7	
483 - Serbie								4,1		4,1			8,2	
604 - Liban	0,1	44,0	0,1	48,7	41,5	50,2	77,3		29,0	59,5			350,4	284,4
624 - Israël	27,7			27,8	41,7				27,8	13,9			138,9	97,3
632 - Arabie saoudite	4,4	6,6		12,6	12,6					17,3			40,9	30,1
636 - Koweït	5,0	2,5		5,0	5,0				9,9	27,4			27,4	10,9
640 - Bahreïn		13,4	1,0	1,9					3,2	6,0			29,7	49,4
644 - Qatar				3,6			4,7						8,3	9,6
647 - Emirats arabes unis	11,0	29,9	13,7		4,1	39,4		97,7	26,1	17,1			239,0	291,1
664 - Inde													0,0	2,7
690 - Viet-Nam													0,0	3,0
701 - Malaisie													0,0	0,1
720 - Chine (république populaire)		2,9	13,7										16,6	
728 - Corée du sud			0,1	28,4	134,4			0,4					163,3	50,7
732 - Japon							0,1						0,1	
809 - Nouvelle-Calédonie et dépendances	0,7		0,1				0,2		0,2	3,1			4,3	8,3
811 - Iles Wallis et Futuna													0,0	
816 - Vanuatu													0,5	
822 - Polynésie française	14,4		28,8	14,8	22,9	28,0	24,1	37,8	80,3	14,4			235,3	119,7
Total pays tiers	332,9	336,7	260,8	382,1	411,1	411,9	312,4	343,4	499,4	328,9	0,0	0,0	3 619,6	3 790,7
<b>TOTAL futurs entrants + pays tiers</b>	<b>332,9</b>	<b>336,7</b>	<b>260,8</b>	<b>382,1</b>	<b>411,1</b>	<b>411,9</b>	<b>312,4</b>	<b>343,4</b>	<b>499,4</b>	<b>328,9</b>	<b>0,0</b>	<b>0,0</b>	<b>3 619,6</b>	<b>3 790,7</b>
<b>TOTAL général</b>	<b>2 056,5</b>	<b>2 443,3</b>	<b>6 434,9</b>	<b>7 755,7</b>	<b>10 124,6</b>	<b>8 318,1</b>	<b>13 700,9</b>	<b>11 271,9</b>	<b>20 193,4</b>	<b>16 212,7</b>	<b>0,0</b>	<b>0,0</b>	<b>98 512,0</b>	<b>49 911,2</b>

## Huile raffinée de colza

Campagne : 2010 2011

Importation : Huile raffinée de colza (Volume : en tonnes)

	Juillet	Août	Septembre	Octobre	Novembre	Décembre	Janvier	Février	Mars	Avril	Mai	Juin	Cumul	Cumul N-1
1 - France	123,2	30,5	10,9	15,0	24,1	23,5	9,7	11,3	16,2	10,5			274,9	182,0
3 - Pays-Bas	1 064,1	641,9	1 146,9	421,5	688,0	589,0	751,3	430,3	591,3	576,8			6 901,1	65 093,6
4 - Allemagne	2 535,8	3 043,7	3 197,2	3 187,4	1 720,0	1 931,2	2 216,1	2 711,2	2 391,8	2 656,3			25 590,7	40 633,4
5 - Italie	61,0	66,3	9,0	13,5	29,2	2,8	44,9	6,5	9,2	38,2			280,6	272,6
6 - Royaume-Uni	1 035,2	1 088,0	895,5	1 004,4	1 000,5	981,8	885,0	861,7	974,8	881,8			9 608,7	9 827,1
8 - Danemark							0,4						0,4	
11 - Espagne	375,6	127,9	116,7	95,6	53,3	67,2	57,0	123,5	154,9	87,7			1 259,4	1 138,3
17 - Belgique	3 970,4	3 821,4	3 829,8	14 466,4	3 873,2	3 242,0	3 919,0	4 361,7	5 352,8	3 568,5			50 405,2	35 030,0
30 - Suède	0,9	2,0	1,9	4,0	1,8	2,1	2,9	1,5	3,6	4,6			25,3	14,0
<b>Total UE (15)</b>	<b>9 166,2</b>	<b>8 821,7</b>	<b>9 207,9</b>	<b>19 207,8</b>	<b>7 390,1</b>	<b>6 839,6</b>	<b>7 886,3</b>	<b>8 507,7</b>	<b>9 494,6</b>	<b>7 824,4</b>	<b>0,0</b>	<b>0,0</b>	<b>94 346,3</b>	<b>152 191,0</b>
<b>TOTAL UE (15) + entrants</b>	<b>9 166,2</b>	<b>8 821,7</b>	<b>9 207,9</b>	<b>19 207,8</b>	<b>7 390,1</b>	<b>6 839,6</b>	<b>7 886,3</b>	<b>8 507,7</b>	<b>9 494,6</b>	<b>7 824,4</b>	<b>0,0</b>	<b>0,0</b>	<b>94 346,3</b>	<b>152 191,0</b>
39 - Suisse	24,7	0,1	0,2	0,1	0,1	0,1	0,3		0,1	0,2			25,9	6,5
70 - Albanie													0,0	
75 - Russie								0,5		7,2			7,7	5 115,1
400 - Etats-unis d'amérique			0,1										0,1	0,5
624 - Israël													0,0	0,2
660 - Afghanistan							2,2						2,2	
664 - Inde													0,0	6,3
<b>Total pays tiers</b>	<b>24,7</b>	<b>0,1</b>	<b>0,3</b>	<b>0,1</b>	<b>0,1</b>	<b>0,1</b>	<b>2,5</b>	<b>0,5</b>	<b>0,1</b>	<b>7,4</b>	<b>0,0</b>	<b>0,0</b>	<b>35,9</b>	<b>5 128,6</b>
<b>TOTAL futurs entrants + pays tiers</b>	<b>24,7</b>	<b>0,1</b>	<b>0,3</b>	<b>0,1</b>	<b>0,1</b>	<b>0,1</b>	<b>2,5</b>	<b>0,5</b>	<b>0,1</b>	<b>7,4</b>	<b>0,0</b>	<b>0,0</b>	<b>35,9</b>	<b>5 128,6</b>
<b>TOTAL général</b>	<b>9 190,9</b>	<b>8 821,8</b>	<b>9 208,2</b>	<b>19 207,9</b>	<b>7 390,2</b>	<b>6 839,7</b>	<b>7 888,8</b>	<b>8 508,2</b>	<b>9 494,7</b>	<b>7 831,8</b>	<b>0,0</b>	<b>0,0</b>	<b>94 382,2</b>	<b>157 319,6</b>

## Huile brute de tournesol

Campagne : 2010 2011

Exportation : Huile brute de tournesol (Volume : en tonnes)

	Juillet	Août	Septembre	Octobre	Novembre	Décembre	Janvier	Février	Mars	Avril	Mai	Juin	Cumul	Cumul N-1
3 - Pays-Bas	30,9		1 745,6	1 761,5	4 584,6	6 194,1	1 759,6	3 592,2	6 279,7	6 296,6			32 244,8	28 546,1
4 - Allemagne	1 305,0	446,6	1 069,3	129,5	712,4	279,1	1 526,2	1 004,8	1 261,1	888,6			8 622,6	6 854,2
5 - Italie	0,9		25,0	401,0	0,2	0,1	52,2	506,5	0,6	15,6			1 002,1	10 573,2
6 - Royaume-Uni	5 404,0	6 936,2	22,3	1 352,0	8 009,4	3 711,4	8 501,2	6 029,1	3 504,1	5 703,0			49 172,7	38 741,7
7 - Irlande	0,7		0,8	1,0	0,5	0,7	1,1	0,5	0,6	1,0			6,9	6,0
8 - Danemark	50,8	98,8	99,3	53,3	1,6	50,1	101,9		52,2	3,8			511,8	2 440,5
9 - Grèce				0,1		1,8			0,1				2,0	0,3
10 - Portugal	0,2	51,0	100,6	0,2	0,1	0,3	1,1	1,2	0,3				155,0	18 372,1
11 - Espagne	2 415,2	1 222,4	6 660,0	1 621,2	489,1	166,5	506,7	2 538,0	1 588,1	520,8			17 728,0	16 275,1
17 - Belgique	9 294,4	7 386,7	2 093,5	4 557,8	8 098,3	6 367,5	4 029,1	6 032,8	9 914,5	14 720,8			72 495,4	8 951,8
18 - Luxembourg	1,7	1,7	1,2	0,7	1,8	1,7	0,5	0,5	0,4	0,5			10,7	13,0
30 - Suède	1 203,5	1 202,7	1 201,5	1 049,5		1 101,0	1 102,9	1 000,1	1 006,0	1 000,1			9 867,3	7 218,8
32 - Finlande	2,4	1,2	3 148,4	0,7		0,8		0,7					3 154,2	3,0
46 - Malte													0,0	30,0
60 - Pologne	0,6	0,6	0,8	0,6	0,3	0,2	1,5	0,4	0,6	0,6			6,2	5,7
61 - République Tchèque	0,3	1,2	0,4	0,2		0,3	0,3	0,3	1,5				4,5	8,0
66 - Roumanie		1,2		0,5	0,4								2,1	
91 - Slovaquie	0,6	0,6	4,4	0,4	0,6	1,2	0,4	1,2	0,6	0,7			10,7	15,2
600 - Chypre	4,8								5,5				10,3	3,2
<b>Total UE (15)</b>	<b>19 716,0</b>	<b>17 350,9</b>	<b>16 173,1</b>	<b>10 930,2</b>	<b>21 899,3</b>	<b>17 876,8</b>	<b>17 584,7</b>	<b>20 708,3</b>	<b>23 615,9</b>	<b>29 152,1</b>	<b>0,0</b>	<b>0,0</b>	<b>195 007,3</b>	<b>138 057,9</b>
<b>TOTAL UE (15) + entrants</b>	<b>19 716,0</b>	<b>17 350,9</b>	<b>16 173,1</b>	<b>10 930,2</b>	<b>21 899,3</b>	<b>17 876,8</b>	<b>17 584,7</b>	<b>20 708,3</b>	<b>23 615,9</b>	<b>29 152,1</b>	<b>0,0</b>	<b>0,0</b>	<b>195 007,3</b>	<b>138 057,9</b>
0 - Kosovo									0,7	0,5			1,2	
39 - Suisse	337,8	149,8		0,9		1 002,5	49,8	683,2	606,2	901,6			3 731,8	1 637,6
76 - Géorgie													0,0	
96 - Macédoine	1,1	2,1	1,2	1,9	1,6	1,4	1,4	1,4	0,7				12,8	10,6
204 - Maroc								0,3	0,9				1,2	
212 - Tunisie													0,0	687,0
240 - Niger													0,0	2,9
272 - Côte-d'Ivoire													0,0	2,1
280 - Togo		3,1											3,1	
284 - Bénin		1,6											1,6	
302 - Cameroun		1,6											1,6	
314 - Gabon													0,0	26,3
318 - Congo république													0,0	4,5
370 - Madagascar													0,0	0,2
377 - Mayotte	16,6	15,8											32,4	32,0
400 - Etats-unis d'Amérique										16,0			16,0	2,5
508 - Brésil									0,2				0,2	
604 - Liban													0,0	
632 - Arabie saoudite					0,3				0,4				0,7	0,5
640 - Bahreïn													0,0	0,5
720 - Chine (république populaire)										41,4			41,4	
728 - Corée du sud							0,3	0,8	0,4	126,0			127,5	
732 - Japon								64,9		201,8			266,7	0,4
809 - Nouvelle-Calédonie et dépendances		22,1	12,8			45,8		64,9	16,4	28,5			190,5	54,0
811 - Iles Wallis et Futuna													0,0	0,1
816 - Vanuatu													0,0	0,1
822 - Polynésie française													0,0	33,4
<b>Total pays tiers</b>	<b>355,5</b>	<b>196,1</b>	<b>14,0</b>	<b>2,8</b>	<b>1,9</b>	<b>1 049,7</b>	<b>51,5</b>	<b>815,5</b>	<b>625,9</b>	<b>1 315,8</b>	<b>0,0</b>	<b>0,0</b>	<b>4 428,7</b>	<b>2 494,7</b>
<b>TOTAL futurs entrants + pays tiers</b>	<b>355,5</b>	<b>196,1</b>	<b>14,0</b>	<b>2,8</b>	<b>1,9</b>	<b>1 049,7</b>	<b>51,5</b>	<b>815,5</b>	<b>625,9</b>	<b>1 315,8</b>	<b>0,0</b>	<b>0,0</b>	<b>4 428,7</b>	<b>2 494,7</b>
<b>TOTAL général</b>	<b>20 071,5</b>	<b>17 547,0</b>	<b>16 187,1</b>	<b>10 933,0</b>	<b>21 901,2</b>	<b>18 926,5</b>	<b>17 636,2</b>	<b>21 523,8</b>	<b>24 241,8</b>	<b>30 467,9</b>	<b>0,0</b>	<b>0,0</b>	<b>199 436,0</b>	<b>140 552,6</b>



## Huile brute de tournesol

Campagne : 2010 2011

Importation : Huile brute de tournesol (Volume : en tonnes)

	Juillet	Août	Septembre	Octobre	Novembre	Décembre	Janvier	Février	Mars	Avril	Mai	Juin	Cumul	Cumul N-1
1 - France			30,7	222,6	199,7	153,6	114,1	66,8	90,8	185,3			1 063,6	4,4
3 - Pays-Bas	115,7	4,9	70,1	46,4	4,7	4,4	52,2	3,6	30,2	525,7			857,9	4 692,6
4 - Allemagne	0,2	30,6	34,2	60,0	19,1	1 031,5	4,3	4,4	45,3	11,0			1 240,6	534,9
5 - Italie	1 625,8	67,9	380,0	754,2	246,8	1 405,0	731,5	190,8	635,1	136,4			6 173,5	8 481,6
6 - Royaume-Uni		106,2		24,2	21,8	0,7	3,8		65,6	0,7			223,0	240,3
9 - Grèce	0,4				3,7								4,1	15,5
10 - Portugal	2,5	12,8	3,0	2,2	5,6	0,2	8,7	7,4	2,3	6,8			51,5	49,3
11 - Espagne	918,2	893,4	152,4	56,7	653,0	546,1	838,7	323,1	461,4	138,1			4 981,1	2 393,1
17 - Belgique	488,7	383,8	298,5	371,9	163,9	178,3	325,1	175,3	200,8	147,9			2 734,2	6 680,0
30 - Suède		4,0											4,0	
38 - Autriche			1,8										1,8	4,5
60 - Pologne													0,0	0,7
<b>Total UE (15)</b>	<b>3 151,5</b>	<b>1 503,6</b>	<b>970,7</b>	<b>1 538,2</b>	<b>1 318,3</b>	<b>3 319,8</b>	<b>2 078,4</b>	<b>771,4</b>	<b>1 531,5</b>	<b>1 151,9</b>	<b>0,0</b>	<b>0,0</b>	<b>17 335,3</b>	<b>23 096,9</b>
<b>TOTAL UE (15) + entrants</b>	<b>3 151,5</b>	<b>1 503,6</b>	<b>970,7</b>	<b>1 538,2</b>	<b>1 318,3</b>	<b>3 319,8</b>	<b>2 078,4</b>	<b>771,4</b>	<b>1 531,5</b>	<b>1 151,9</b>	<b>0,0</b>	<b>0,0</b>	<b>17 335,3</b>	<b>23 096,9</b>
39 - Suisse													0,0	0,4
52 - Turquie	0,1				0,2	0,4							0,7	0,2
72 - Ukraine		14 493,5			87,8	12 000,0							26 581,3	104 199,9
75 - Russie													0,0	2 746,7
204 - Maroc					0,4								0,4	
400 - Etats-unis d'amérique		0,4			1,5				0,4	3,0			5,3	0,2
492 - Surinam													0,0	0,1
528 - Argentine	1 700,0		2 291,6		1 125,0			1 200,0		2 688,9			9 005,5	19 710,2
624 - Israël													0,0	1,8
<b>Total pays tiers</b>	<b>1 700,1</b>	<b>14 493,9</b>	<b>2 291,6</b>	<b>0,0</b>	<b>1 214,9</b>	<b>12 000,4</b>	<b>0,0</b>	<b>1 200,0</b>	<b>0,4</b>	<b>2 691,9</b>	<b>0,0</b>	<b>0,0</b>	<b>35 593,2</b>	<b>126 659,5</b>
<b>TOTAL futurs entrants + pays tiers</b>	<b>1 700,1</b>	<b>14 493,9</b>	<b>2 291,6</b>	<b>0,0</b>	<b>1 214,9</b>	<b>12 000,4</b>	<b>0,0</b>	<b>1 200,0</b>	<b>0,4</b>	<b>2 691,9</b>	<b>0,0</b>	<b>0,0</b>	<b>35 593,2</b>	<b>126 659,5</b>
<b>TOTAL général</b>	<b>4 851,6</b>	<b>15 997,5</b>	<b>3 262,3</b>	<b>1 538,2</b>	<b>2 533,2</b>	<b>15 320,2</b>	<b>2 078,4</b>	<b>1 971,4</b>	<b>1 531,9</b>	<b>3 843,8</b>	<b>0,0</b>	<b>0,0</b>	<b>52 928,5</b>	<b>149 756,4</b>

# Huile raffinée de tournesol

Campagne : 2010 2011

Exportation : Huile raffinée de tournesol (Volume : en tonnes)

	Juillet	Août	Septembre	Octobre	Novembre	Décembre	Janvier	Février	Mars	Avril	Mai	Juin	Cumul	Cumul N-1
3 - Pays-Bas	1 435,7	1 135,7	4 436,9	721,0	2 980,6	1 007,9	1 779,5	1 220,6	1 207,8	1 995,6			17 921,3	43 134,6
4 - Allemagne	2 308,4	2 644,7	3 282,6	2 965,1	3 040,3	2 528,1	1 668,5	1 296,6	1 743,1	1 362,1			22 839,5	19 893,3
5 - Italie	1 386,3	1 422,2	1 322,6	1 864,8	715,5	1 21,5	319,1	152,4	305,1	459,3			8 068,8	7 988,8
6 - Royaume-Uni	4 076,9	4 288,1	3 925,9	4 645,7	3 306,6	2 925,4	3 591,6	3 327,8	4 268,6	5 069,7			39 426,3	43 294,9
7 - Irlande	72,7	303,2	113,2	104,5	69,8	190,7	85,5	101,9	104,2	85,3			1 234,0	554,9
8 - Danemark	179,7	168,2	165,5	142,2	142,2	173,3	147,0	210,4	153,1	250,7			1 719,3	1 587,7
9 - Grèce	2,7	0,9	18,7	0,9	18,6	1,8	1,8	0,9	0,9	7,4			53,7	3,6
10 - Portugal	21,4	65,9	0,1	65,6	0,3	34,5	42,2	0,3	0,1	130,3			360,7	514,4
11 - Espagne	1 270,6	778,3	1 454,9	457,1	282,9	463,5	328,5	452,0	476,9	729,3			6 694,0	12 545,5
17 - Belgique	4 087,0	2 494,8	5 281,9	3 508,4	3 129,5	2 489,8	2 722,3	2 527,6	3 818,6	4 441,9			34 497,8	39 989,4
18 - Luxembourg	2,1	10,6	8,5	10,4	7,3	11,3	8,4	15,7	8,7	12,0			95,6	73,2
30 - Suède				223,9	148,9								372,8	500,0
32 - Finlande				0,1	0,4				0,3	0,1			0,9	0,7
38 - Autriche	47,4	174,5	194,3	123,0	474,2	364,5	123,9	199,7	128,6	197,1			2 027,2	711,0
46 - Malte		17,2	35,3		28,6	36,6	39,7	29,8	91,8	27,8			306,8	304,8
54 - Letonie					0,4				1,0				5,4	6,3
55 - Lituanie				0,1					0,8				1,1	7,0
60 - Pologne	0,1			4,0	4,7	0,4	2,5	2,3	1,9	28,9			44,8	37,5
61 - République Tchèque	0,7		1,1			0,8	0,1	0,5	0,6				3,8	6,0
64 - Hongrie		0,6								0,1			0,7	2,0
66 - Roumanie													0,0	1,4
91 - Slovaquie	0,1	1,0		0,1	0,5	0,1		2,2	0,4				5,0	2,7
600 - Chypre	85,7	45,7	59,8	44,9	71,3	116,7		13,2	44,5	44,6			526,4	921,4
<b>Total UE (15)</b>	<b>14 977,5</b>	<b>13 551,6</b>	<b>20 301,3</b>	<b>14 657,9</b>	<b>14 461,6</b>	<b>10 637,8</b>	<b>10 863,6</b>	<b>9 554,8</b>	<b>12 357,0</b>	<b>14 842,8</b>	<b>0,0</b>	<b>0,0</b>	<b>136 205,9</b>	<b>172 083,1</b>
<b>TOTAL UE (15) + entrants</b>	<b>14 977,5</b>	<b>13 551,6</b>	<b>20 301,3</b>	<b>14 657,9</b>	<b>14 461,6</b>	<b>10 637,8</b>	<b>10 863,6</b>	<b>9 554,8</b>	<b>12 357,0</b>	<b>14 842,8</b>	<b>0,0</b>	<b>0,0</b>	<b>136 205,9</b>	<b>172 083,1</b>
24 - Islande	5,0	5,0	4,1		9,1		3,8		9,4				37,4	92,9
28 - Norvège	43,4	43,4		43,4			43,1	108,3	21,5	65,3			476,5	410,8
39 - Suisse	269,5	153,5	242,5	150,2	147,1	149,1	340,6	196,0	459,3	178,7			2 286,5	1 758,3
76 - Géorgie								2,0					2,0	
204 - Maroc		20,7											20,7	
212 - Tunisie			4,6						5,5	1 000,0			1 010,1	1 500,0
216 - Libye													0,0	1 500,0
220 - Egypte		49,5				14,3				42,9			106,7	224,9
228 - Mauritanie	0,1	0,4	0,1						0,3				0,9	37,7
232 - Mali									9,4				9,4	
236 - Burkina-Faso	0,1		0,1	11,3	0,1		11,8	1,1	16,8	7,3			48,6	20,7
240 - Niger	21,2	0,3			2,2		0,3		3,7	4,7			32,4	10,2
244 - Tchad			0,9										0,9	
248 - Sénégal	4,8	0,1					5,7	0,3					10,9	61,1
260 - Guinée								0,3					0,3	
272 - Côte-d'Ivoire	25,9	16,7	26,8		31,1	43,7	27,3	4,9	43,0				219,2	254,0
276 - Ghana	64,9	3,2		2,6	4,5	5,6		3,5	5,6				35,1	25,1
280 - Togo	0,2	1,1	1,5		3,6	19,5	1,2		3,6	1,4			22,7	
284 - Bénin	0,2	0,6	22,2	0,8	1,0	1,0	0,6	1,1	0,6	0,3			28,4	7,6
302 - Cameroun		9,3	2,7	18,1	11,7	3,9	7,0	6,3	0,2				59,2	55,9
306 - République Centrafricaine	0,6						0,9			1,5			1,5	
310 - Guinée équatoriale	0,8	0,5	0,9		0,1		1,0	1,1		2,4			6,8	3,7
314 - Gabon	22,2	59,7	31,6	13,9	2,4	63,2	44,9	16,6	53,3				309,8	200,0
318 - Congo républicain	5,8	12,7	0,2		2,9	7,5	21,4		0,4	8,0			58,9	40,0
338 - Djibouti	8,3					8,6	12,3	0,1	0,2	12,4			41,9	33,9
355 - Seychelles et dépendances	2,0					0,6				2,0			2,0	
370 - Madagascar	0,6		0,3			0,6		34,3	0,4	2,9			39,1	14,8
373 - Maurice		0,2			0,2	0,2							0,6	0,2
375 - Comores	0,1				0,1			5,2	0,1	0,8			6,3	0,7
377 - Mayotte	32,6	16,0	0,3	17,8		16,0		0,6	0,6	0,5			84,4	84,8
388 - Afrique du sud					0,1								0,1	
400 - Etats-unis d'Amérique		106,2	102,6	0,1	31,5	1,2	7,4	940,0	7,9	11,6			1 208,5	1 208,5
404 - Canada	2,4	0,1		3,4		9,0		3,2	7,8	0,1			27,8	6,8
408 - Saint-Pierre et Miquelon				3,6				0,5	0,8	3,5	0,4		8,8	8,0
452 - Haïti							17,6						17,6	
456 - République dominicaine					0,2					0,1			0,3	
478 - Antilles néerlandaises		1,5				3,6		0,7					9,3	5,0
604 - Liban	44,2	29,9	19,9	98,4	29,8	58,3	133,8	44,9	73,1	143,4			675,7	969,8
608 - Syrie					29,9								29,9	59,8
624 - Israël	15,0	15,0				15,0							45,0	46,5
628 - Jordanie				13,2					9,9				23,1	22,0
632 - Arabie saoudite	37,7	21,4	54,1	69,8	28,5	134,6				56,3			400,4	473,2
636 - Koweït	9,5	40,0		37,8	38,1				18,4				143,8	177,1
640 - Bahreïn		15,0	12,9	28,5			14,7		5,4	22,7			156,9	206,1
644 - Qatar		3,3		7,4			6,4						17,1	17,7
647 - Emirats arabes unis	46,6	3,3			22,8	4,0	43,2	116,9	28,1	12,1			277,0	619,5
649 - Oman	13,8					14,4			13,8				42,0	28,2
660 - Afghanistan		0,3		1,6									2,9	
690 - Viet-Nam			0,7							0,1			0,7	3,0
700 - Indonésie													0,0	
701 - Malaisie	584,4					0,3	147,6	153,3					885,6	170,0
706 - Singapour						430,7	431,0	308,6		303,6			1 473,9	854,1
720 - Chine (république populaire)													0,0	6,4
728 - Corée du sud	1,1	0,2			94,8	20,7			0,9				117,7	65,7
732 - Japon	142,2	61,2	141,7	69,0	60,8	7,9	46,5	129,8	101,8	29,0			789,9	816,2
736 - Taiwan			0,9			1,2			0,8	1,6			4,5	
740 - Hong-kong				206,7	203,7				0,5				410,9	
800 - Australie	40,9												40,9	
809 - Nouvelle-Calédonie et dépendances	92,0	148,0	95,3	28,0	89,6	11,9	18,1	123,2	101,5	43,5			751,1	932,0
811 - Iles Wallis et Futuna			16,0	14,5	0,1	0,1				0,1			30,8	32,7
816 - Vanuatu				2,2	2,0		0,2		44,2	0,1			46,7	3,0
822 - Polynésie française	69,8	82,1	79,3	94,7	20,0	27,0	103,5	105,0	40,2	73,2			694,8	1 112,2
952 - Pays non déterminés échanges extra						0,1							0,1	
<b>Total pays tiers</b>	<b>1 560,7</b>	<b>925,1</b>	<b>905,7</b>	<b>937,0</b>	<b>878,2</b>	<b>1 128,2</b>	<b>1 470,7</b>	<b>2 323,4</b>	<b>1 126,0</b>	<b>2 036,5</b>	<b>0,0</b>	<b>0,0</b>	<b>13 291,5</b>	<b>14 193,3</b>
<b>TOTAL futurs entrants + pays tiers</b>	<b>1 560,7</b>	<b>925,1</b>	<b>905,7</b>	<b>937,0</b>	<b>878,2</b>	<b>1 128,2</b>	<b>1 470,7</b>	<b>2 323,4</b>	<b>1 126,0</b>	<b>2 036,5</b>	<b>0,0</b>	<b>0,0</b>	<b>13 291,5</b>	<b>14 193,3</b>
<b>TOTAL général</b>	<b>16 538,2</b>	<b>14 476,7</b>	<b>21 207,0</b>	<b>15 594,9</b>	<b>15 339,8</b>	<b>11 766,0</b>	<b>12 334,3</b>	<b>11 878,2</b>	<b>13 483,0</b>	<b>16 879,3</b>	<b>0,0</b>	<b>0,0</b>	<b>149 497,4</b>	<b>186 276,4</b>

## Huile raffinée de tournesol

Campagne : 2010 2011

Importation : Huile raffinée de tournesol (Volume : en tonnes)

	Juillet	Août	Septembre	Octobre	Novembre	Décembre	Janvier	Février	Mars	Avril	Mai	Juin	Cumul	Cumul N-1
1 - France	205,4	249,9	255,5	805,6	510,5	530,6	1 494,3	587,1	275,7	508,5			5 423,1	3 879,3
3 - Pays-Bas	709,5	383,4	710,6	362,6	1 039,0	1 315,6	855,3	1 058,5	1 609,8	1 689,7			9 734,0	3 402,5
4 - Allemagne	42,1	14,2	43,6	442,9	10,5	50,8	83,1	340,2	514,0	368,1			1 909,5	580,1
5 - Italie	31,2	3,5	37,7	6,7	18,5	38,2	66,2	18,5	9,8	17,2			247,5	341,9
6 - Royaume-Uni	0,6	1,4	1,2	0,7	1,3	0,2	7,3		15,5				28,2	29,9
8 - Danemark													0,0	220,8
10 - Portugal		1,9	4,7	1,0	1,9								9,5	18,2
11 - Espagne	463,6	1 137,0	869,1	572,9	417,4	655,8	725,6	559,8	526,5	346,6			6 274,3	5 327,0
17 - Belgique	2 981,3	3 060,9	2 760,4	2 786,9	2 775,3	2 945,3	2 827,0	2 912,5	3 823,6	2 644,1			29 517,3	35 663,7
18 - Luxembourg		0,5	0,3	0,3	0,3	0,4							1,8	1,6
30 - Suède													0,0	0,5
38 - Autriche													0,0	
60 - Pologne							0,7						0,7	
68 - Bulgarie													0,0	12,7
<b>Total UE (15)</b>	<b>4 433,7</b>	<b>4 852,7</b>	<b>4 683,1</b>	<b>4 979,6</b>	<b>4 774,7</b>	<b>5 536,9</b>	<b>6 059,5</b>	<b>5 476,6</b>	<b>6 774,9</b>	<b>5 574,2</b>	<b>0,0</b>	<b>0,0</b>	<b>53 145,9</b>	<b>49 478,2</b>
<b>TOTAL UE (15) + entrants</b>	<b>4 433,7</b>	<b>4 852,7</b>	<b>4 683,1</b>	<b>4 979,6</b>	<b>4 774,7</b>	<b>5 536,9</b>	<b>6 059,5</b>	<b>5 476,6</b>	<b>6 774,9</b>	<b>5 574,2</b>	<b>0,0</b>	<b>0,0</b>	<b>53 145,9</b>	<b>49 478,2</b>
39 - Suisse			0,2				0,3	0,3		0,9			1,7	
52 - Turquie					1,9								1,9	84,2
72 - Ukraine	1,7												1,7	
75 - Russie							13,4						13,4	
208 - Algérie						13,1	28,5						41,6	
373 - Maurice													0,0	
400 - Etats-unis d'amérique	0,1	0,3	0,2	0,1	0,3	0,1	0,1	0,2	0,4				1,8	24,1
404 - Canada										0,4			0,4	
500 - Equateur													0,0	40,9
528 - Argentine													0,0	0,4
604 - Liban													0,0	0,6
664 - Inde	0,1												0,1	
951 - Pays non déterminés échanges intra										74,5			74,5	
952 - Pays non déterminés échanges extra													0,0	11,4
<b>Total pays tiers</b>	<b>1,9</b>	<b>0,3</b>	<b>0,4</b>	<b>0,1</b>	<b>2,2</b>	<b>13,2</b>	<b>42,3</b>	<b>0,5</b>	<b>0,4</b>	<b>75,8</b>	<b>0,0</b>	<b>0,0</b>	<b>137,1</b>	<b>161,6</b>
<b>TOTAL futurs entrants + pays tiers</b>	<b>1,9</b>	<b>0,3</b>	<b>0,4</b>	<b>0,1</b>	<b>2,2</b>	<b>13,2</b>	<b>42,3</b>	<b>0,5</b>	<b>0,4</b>	<b>75,8</b>	<b>0,0</b>	<b>0,0</b>	<b>137,1</b>	<b>161,6</b>
<b>TOTAL général</b>	<b>4 435,6</b>	<b>4 853,0</b>	<b>4 683,5</b>	<b>4 979,7</b>	<b>4 776,9</b>	<b>5 550,1</b>	<b>6 101,8</b>	<b>5 477,1</b>	<b>6 775,3</b>	<b>5 650,0</b>	<b>0,0</b>	<b>0,0</b>	<b>53 283,0</b>	<b>49 639,8</b>

## Huile brute de soja

**Campagne : 2010 2011**

**Exportation : Huile brute de soja (Volume : en tonnes)**

	Juillet	Août	Septembre	Octobre	Novembre	Décembre	Janvier	Février	Mars	Avril	Mai	Juin	Cumul	Cumul N-1
3 - Pays-Bas			25,2		3 682,9		3 000,0			2 651,9			9 360,0	
4 - Allemagne			0,4	0,4	0,9		3 000,0	0,4	504,5	0,3			3 506,9	3,8
5 - Italie	14,8	0,4				0,3		2 304,1		4 800,2			7 119,8	0,1
6 - Royaume-Uni		1 200,0	3 000,5		3 000,0			2 000,0	1 500,0				10 700,5	2 570,5
7 - Irlande	0,2			0,1									0,3	0,3
9 - Grèce									0,1				0,1	0,3
10 - Portugal	0,1		0,9		0,2	0,1	0,5		0,1				1,9	1,5
11 - Espagne	28,5		205,8	26,2	55,9	3 060,1	1,6	30,6	78,3	2,2			3 489,2	7 419,5
17 - Belgique	0,5		1,0	0,7	0,1	0,5	0,2	0,5	0,5	1 500,0			1 504,0	7,3
32 - Finlande								0,6					0,6	1,0
53 - Estonie			2,6	3,0				2,2	3,0				10,8	4,5
60 - Pologne													0,0	24,0
61 - République Tchèque	0,4		0,4	0,1		0,2	0,3	0,4	0,1				1,9	1,8
64 - Hongrie					0,1			0,3					0,4	0,6
600 - Chypre	6,1				12,3	48,2			5,5				72,1	11,9
<b>Total UE (15)</b>	<b>50,6</b>	<b>1 200,4</b>	<b>3 236,8</b>	<b>30,5</b>	<b>6 752,4</b>	<b>3 109,4</b>	<b>6 002,6</b>	<b>4 339,1</b>	<b>2 092,1</b>	<b>8 954,6</b>	<b>0,0</b>	<b>0,0</b>	<b>35 768,5</b>	<b>10 047,1</b>
<b>TOTAL UE (15) + entrants</b>	<b>50,6</b>	<b>1 200,4</b>	<b>3 236,8</b>	<b>30,5</b>	<b>6 752,4</b>	<b>3 109,4</b>	<b>6 002,6</b>	<b>4 339,1</b>	<b>2 092,1</b>	<b>8 954,6</b>	<b>0,0</b>	<b>0,0</b>	<b>35 768,5</b>	<b>10 047,1</b>
39 - Suisse			50,1	76,6	101,6		48,8		68,1	98,6			443,8	50,3
208 - Algérie									6 000,0				6 000,0	3 000,0
248 - Sénégal													0,0	
272 - Côte-d'Ivoire													0,0	0,6
404 - Canada													0,0	
483 - Serbie													0,0	1,0
706 - Singapour					0,2								0,2	
720 - Chine (république populaire)													0,0	
822 - Polynésie française													0,0	5,9
<b>Total pays tiers</b>	<b>0,0</b>	<b>0,0</b>	<b>50,1</b>	<b>76,6</b>	<b>101,8</b>	<b>0,0</b>	<b>48,8</b>	<b>0,0</b>	<b>6 068,1</b>	<b>98,6</b>	<b>0,0</b>	<b>0,0</b>	<b>6 444,0</b>	<b>3 057,8</b>
<b>TOTAL futurs entrants + pays tiers</b>	<b>0,0</b>	<b>0,0</b>	<b>50,1</b>	<b>76,6</b>	<b>101,8</b>	<b>0,0</b>	<b>48,8</b>	<b>0,0</b>	<b>6 068,1</b>	<b>98,6</b>	<b>0,0</b>	<b>0,0</b>	<b>6 444,0</b>	<b>3 057,8</b>
<b>TOTAL général</b>	<b>50,6</b>	<b>1 200,4</b>	<b>3 286,9</b>	<b>107,1</b>	<b>6 854,2</b>	<b>3 109,4</b>	<b>6 051,4</b>	<b>4 339,1</b>	<b>8 160,2</b>	<b>9 053,2</b>	<b>0,0</b>	<b>0,0</b>	<b>42 212,5</b>	<b>13 104,9</b>

## Huile brute de soja

Campagne : 2010 2011

Importation : Huile brute de soja (Volume : en tonnes)

	Juillet	Août	Septembre	Octobre	Novembre	Décembre	Janvier	Février	Mars	Avril	Mai	Juin	Cumul	Cumul N-1
1 - France									24,7				24,7	
3 - Pays-Bas	1 691,5	4 681,7	1 670,2	2 211,7	963,3	958,5	787,7	973,5	14 029,4	759,1			28 726,6	46 062,6
4 - Allemagne	46,8				24,4	167,1	47,8	97,4	48,2	71,8			503,5	392,2
5 - Italie	428,4	302,7	1 280,8	155,3		577,9	550,2	1 131,3	1 059,5	918,6			6 404,7	6 885,1
6 - Royaume-Uni	15,8			16,1	1,5	15,5		14,1		10,0			73,0	70,5
11 - Espagne	418,2	9 508,8	679,3	391,1	267,1	372,3	276,1	140,3	137,3	6 277,6			18 468,1	9 779,7
17 - Belgique	144,6	911,5	248,6	833,7	454,9	96,7	528,0	180,8	86,1	415,5			3 900,4	4 117,4
18 - Luxembourg	11,5	1,1	34,9	31,0	26,7	11,5			39,1	6,9			162,7	
<b>Total UE (15)</b>	<b>2 756,8</b>	<b>15 405,8</b>	<b>3 913,8</b>	<b>3 638,9</b>	<b>1 737,9</b>	<b>2 199,5</b>	<b>2 189,8</b>	<b>2 537,4</b>	<b>15 424,3</b>	<b>8 459,5</b>	<b>0,0</b>	<b>0,0</b>	<b>58 263,7</b>	<b>67 307,5</b>
<b>TOTAL UE (15) + entrants</b>	<b>2 756,8</b>	<b>15 405,8</b>	<b>3 913,8</b>	<b>3 638,9</b>	<b>1 737,9</b>	<b>2 199,5</b>	<b>2 189,8</b>	<b>2 537,4</b>	<b>15 424,3</b>	<b>8 459,5</b>	<b>0,0</b>	<b>0,0</b>	<b>58 263,7</b>	<b>67 307,5</b>
28 - Norvège								2 001,5		1 999,0			4 000,5	1 009,3
75 - Russie	3 002,6			5 919,2									8 921,8	3 009,4
208 - Algérie													0,0	
400 - Etats-unis d'amérique									4,6				4,6	
412 - Mexique													0,0	
508 - Brésil									15 950,3				15 950,3	20 143,4
516 - Bolivie										2 720,0			2 720,0	
520 - Paraguay			4 461,0										4 461,0	
528 - Argentine		14 498,9	31 488,7	22 945,6	24 954,0	12 360,0	18 310,3	10 000,0	5 851,2	4 077,7			144 486,4	3 022,5
690 - Viet-Nam													0,0	0,2
<b>Total pays tiers</b>	<b>3 002,6</b>	<b>14 498,9</b>	<b>35 949,7</b>	<b>28 864,8</b>	<b>24 954,0</b>	<b>12 360,0</b>	<b>18 310,3</b>	<b>12 001,5</b>	<b>21 806,1</b>	<b>8 796,7</b>	<b>0,0</b>	<b>0,0</b>	<b>180 544,6</b>	<b>27 184,8</b>
<b>TOTAL futurs entrants + pays tiers</b>	<b>3 002,6</b>	<b>14 498,9</b>	<b>35 949,7</b>	<b>28 864,8</b>	<b>24 954,0</b>	<b>12 360,0</b>	<b>18 310,3</b>	<b>12 001,5</b>	<b>21 806,1</b>	<b>8 796,7</b>	<b>0,0</b>	<b>0,0</b>	<b>180 544,6</b>	<b>27 184,8</b>
<b>TOTAL général</b>	<b>5 759,4</b>	<b>29 904,7</b>	<b>39 863,5</b>	<b>32 503,7</b>	<b>26 691,9</b>	<b>14 559,5</b>	<b>20 500,1</b>	<b>14 538,9</b>	<b>37 230,4</b>	<b>17 256,2</b>	<b>0,0</b>	<b>0,0</b>	<b>238 808,3</b>	<b>94 492,3</b>

## Huile raffinée de soja

Campagne : 2010 2011

Exportation : Huile raffinée de soja (Volume : en tonnes)

	Juillet	Août	Septembre	Octobre	Novembre	Décembre	Janvier	Février	Mars	Avril	Mai	Juin	Cumul	Cumul N-1
3 - Pays-Bas	137,9		1,7	0,2						0,1			139,9	15,3
4 - Allemagne	45,4	27,7	36,0	3,2	88,0	45,5	23,3	0,9	22,2	46,0			338,2	524,9
5 - Italie		0,1	1,4			22,0	2,9						26,4	
6 - Royaume-Uni	34,8		107,7	44,9			61,1		53,7	56,8			359,0	130,0
7 - Irlande	20,5	81,8	29,3	24,1	25,1	69,4	23,6	58,4	64,8	14,3			411,3	29,3
8 - Danemark			0,3				2,4						2,7	26,9
9 - Grèce			0,7					0,9					1,6	2,3
10 - Portugal				0,1					0,2				0,3	
11 - Espagne	2,7	3,5		2,2		1,9	4,0		0,1				14,4	23,9
17 - Belgique	82,7	61,3	17,1	17,4	9,0	11,3	13,9	39,6	74,2	131,3			457,8	433,8
18 - Luxembourg		12,1	0,7	0,8	0,7	3,6	5,3	6,0					33,0	7,1
32 - Finlande									0,1				0,1	0,5
54 - Lettonie													0,0	6,1
60 - Pologne	0,4	1,2	2,6										4,2	11,1
64 - Hongrie													0,0	1,0
66 - Roumanie										0,1			0,1	0,1
91 - Slovaquie		0,4											0,4	3,1
600 - Chypre	15,0	63,7	28,2	29,7	48,8				29,9	48,8			264,1	243,4
<b>Total UE (15)</b>	<b>339,4</b>	<b>251,8</b>	<b>225,7</b>	<b>122,6</b>	<b>171,6</b>	<b>153,7</b>	<b>136,5</b>	<b>105,8</b>	<b>245,2</b>	<b>301,2</b>	<b>0,0</b>	<b>0,0</b>	<b>2 053,5</b>	<b>1 458,8</b>
<b>TOTAL UE (15) + entrants</b>	<b>339,4</b>	<b>251,8</b>	<b>225,7</b>	<b>122,6</b>	<b>171,6</b>	<b>153,7</b>	<b>136,5</b>	<b>105,8</b>	<b>245,2</b>	<b>301,2</b>	<b>0,0</b>	<b>0,0</b>	<b>2 053,5</b>	<b>1 458,8</b>
28 - Norvège													0,0	26,6
72 - Ukraine													0,0	0,4
76 - Géorgie													0,0	187,0
77 - Arménie													0,0	450,4
82 - Tadjikistan										56,3			56,3	
83 - Kirghizstan				150,1		56,3							206,4	
92 - Croatie										2,2			2,2	
224 - Soudan						131,3							131,3	17,9
228 - Mauritanie					75,0								75,0	37,5
232 - Mali									1,4				1,4	
236 - Burkina-Faso				5,8					11,5	2,7			20,0	45,0
240 - Niger					4,9				0,7	4,1			9,7	14,0
248 - Sénégal										2,8			2,8	
272 - Côte-d'Ivoire	6,9												6,9	1,4
276 - Ghana		8,0		8,0	5,3	4,4		7,7	6,6				40,0	27,5
280 - Togo		1,4	1,3		3,9				8,3	0,7			15,6	11,0
284 - Bénin		0,7	3,7										4,4	1,9
302 - Cameroun				5,9	16,2	56,3	6,3	2,3					87,0	5,8
306 - République Centrafricaine	0,1						1,3	4,0					5,4	
314 - Gabon	2,5								3,3				5,8	1,5
370 - Madagascar	0,8												0,8	0,8
389 - Namibie													0,0	37,4
412 - Mexique	0,8		0,8	0,8									2,4	4,1
424 - Honduras													0,0	18,8
478 - Antilles néerlandaises									0,7				0,7	
604 - Liban				19,5									19,5	
616 - Iran (république islamique)													0,0	56,7
649 - Oman													0,0	0,1
684 - Laos (république démocratique populaire)								88,8		18,0			106,8	
809 - Nouvelle-Calédonie et dépendances	0,7	3,9	1,1	10,0	8,5	1,9	13,8	2,5	2,7	2,2			47,3	27,1
816 - Vanuatu				6,7									6,7	16,1
822 - Polynésie française	5,5	6,9	9,6	13,9	7,9	7,3	20,0	23,5	12,1	14,0			120,7	164,6
960 - Territoire palestinien occupé					198,0					144,0			342,0	557,1
<b>Total pays tiers</b>	<b>17,3</b>	<b>20,9</b>	<b>16,5</b>	<b>220,7</b>	<b>319,7</b>	<b>257,5</b>	<b>41,4</b>	<b>128,8</b>	<b>47,3</b>	<b>247,0</b>	<b>0,0</b>	<b>0,0</b>	<b>1 317,1</b>	<b>1 710,7</b>
<b>TOTAL futurs entrants + pays tiers</b>	<b>17,3</b>	<b>20,9</b>	<b>16,5</b>	<b>220,7</b>	<b>319,7</b>	<b>257,5</b>	<b>41,4</b>	<b>128,8</b>	<b>47,3</b>	<b>247,0</b>	<b>0,0</b>	<b>0,0</b>	<b>1 317,1</b>	<b>1 710,7</b>
<b>TOTAL général</b>	<b>356,7</b>	<b>272,7</b>	<b>242,2</b>	<b>343,3</b>	<b>491,3</b>	<b>411,2</b>	<b>177,9</b>	<b>234,6</b>	<b>292,5</b>	<b>548,2</b>	<b>0,0</b>	<b>0,0</b>	<b>3 370,6</b>	<b>3 169,5</b>

## Huile raffinée de soja

**Campagne : 2010 2011**

**Importation : Huile raffinée de soja (Volume : en tonnes)**

	Juillet	Août	Septembre	Octobre	Novembre	Décembre	Janvier	Février	Mars	Avril	Mai	Juin	Cumul	Cumul N-1
1 - France	10,8			10,8			19,1		298,0				338,7	357,5
3 - Pays-Bas	2 916,9	5 345,7	1 660,8	1 490,0	497,7	2 475,5	218,0	2 716,1	2 767,0	1 078,4			21 166,1	39 632,0
4 - Allemagne	184,5	109,1	220,4	178,9	239,0	229,4	420,9	5 689,9	3 596,2	3 042,9			13 911,2	9 970,7
5 - Italie				2,2	0,7		0,7		3,9				7,5	104,8
6 - Royaume-Uni					11,8		20,2			25,4			57,4	3 009,6
7 - Irlande		0,2		0,2						0,4			0,8	1,7
10 - Portugal							0,1						0,1	
11 - Espagne	73,2	1 587,8	116,9	87,4	85,3	61,0	123,9	62,3	65,6	3 062,7			5 326,1	1 035,3
17 - Belgique	150,9	273,9	136,7	144,9	67,1	163,8	87,4	111,6	123,2	124,2			1 383,7	2 200,9
38 - Autriche													0,0	143,0
<b>Total UE (15)</b>	<b>3 336,3</b>	<b>7 316,7</b>	<b>2 134,8</b>	<b>1 914,4</b>	<b>901,6</b>	<b>2 929,7</b>	<b>890,3</b>	<b>8 579,9</b>	<b>6 853,9</b>	<b>7 334,0</b>	<b>0,0</b>	<b>0,0</b>	<b>42 191,6</b>	<b>56 455,5</b>
<b>TOTAL UE (15) + entrants</b>	<b>3 336,3</b>	<b>7 316,7</b>	<b>2 134,8</b>	<b>1 914,4</b>	<b>901,6</b>	<b>2 929,7</b>	<b>890,3</b>	<b>8 579,9</b>	<b>6 853,9</b>	<b>7 334,0</b>	<b>0,0</b>	<b>0,0</b>	<b>42 191,6</b>	<b>56 455,5</b>
39 - Suisse													0,0	2 907,6
75 - Russie	9 295,1	3 009,3	6 027,6	6 034,6	6 028,3	9 034,8	3 010,7	2 991,3	5 995,9	5 822,0			57 249,6	18 057,8
400 - Etats-unis d'amérique	6,8	3,6	8,0	13,4	7,2		3,5	4,9	4,4	6,8			58,6	57,5
412 - Mexique													0,0	
492 - Surinam	0,3	0,5	0,2	0,3	0,3	0,1							1,7	
508 - Brésil			176,9	127,9	401,5		5 408,9	12 800,0					18 915,2	32 051,4
528 - Argentine							10 000,0		5 400,0	4 560,5			19 960,5	
664 - Inde													0,0	17,6
680 - Thaïlande													0,0	
700 - Indonésie		25,0											25,0	74,5
800 - Australie													0,0	24,0
952 - Pays non déterminés échanges extra													0,0	4,2
<b>Total pays tiers</b>	<b>9 302,2</b>	<b>3 038,4</b>	<b>6 212,7</b>	<b>6 176,2</b>	<b>6 437,3</b>	<b>9 034,9</b>	<b>18 423,1</b>	<b>15 796,2</b>	<b>11 400,3</b>	<b>10 389,3</b>	<b>0,0</b>	<b>0,0</b>	<b>96 210,6</b>	<b>53 194,6</b>
<b>TOTAL futurs entrants + pays tiers</b>	<b>9 302,2</b>	<b>3 038,4</b>	<b>6 212,7</b>	<b>6 176,2</b>	<b>6 437,3</b>	<b>9 034,9</b>	<b>18 423,1</b>	<b>15 796,2</b>	<b>11 400,3</b>	<b>10 389,3</b>	<b>0,0</b>	<b>0,0</b>	<b>96 210,6</b>	<b>53 194,6</b>
<b>TOTAL général</b>	<b>12 638,5</b>	<b>10 355,1</b>	<b>8 347,5</b>	<b>8 090,6</b>	<b>7 338,9</b>	<b>11 964,6</b>	<b>19 313,4</b>	<b>24 376,1</b>	<b>18 254,2</b>	<b>17 723,3</b>	<b>0,0</b>	<b>0,0</b>	<b>138 402,2</b>	<b>109 650,1</b>

## Huile brute de lin

### Campagne : 2010 2011

#### Exportation : Huile brute de lin (Volume : en tonnes)

	Juillet	Août	Septembre	Octobre	Novembre	Décembre	Janvier	Février	Mars	Avril	Mai	Juin	Cumul	Cumul N-1
3 - Pays-Bas						19,0	97,5						116,5	51,4
4 - Allemagne	72,9	50,0	75,4	74,8	67,4	3,2	1,1	4,2	3,8	2,7			355,5	1 037,7
5 - Italie	55,9		28,6	28,2		28,3	28,9	28,5	28,5	28,1			255,0	194,6
7 - Irlande													0,0	0,3
8 - Danemark													0,0	0,1
11 - Espagne			7,5		17,5	19,0	342,1	97,0					483,1	0,2
17 - Belgique		0,1	0,1	0,1		0,1	0,1		0,1				0,6	1,7
38 - Autriche													0,0	3,5
61 - République Tchèque					0,1								0,1	
66 - Roumanie				0,1	0,1								0,2	
<b>Total UE (15)</b>	<b>128,8</b>	<b>50,1</b>	<b>111,6</b>	<b>103,2</b>	<b>85,1</b>	<b>69,6</b>	<b>469,7</b>	<b>129,7</b>	<b>32,4</b>	<b>30,8</b>	<b>0,0</b>	<b>0,0</b>	<b>1 211,0</b>	<b>1 289,5</b>
<b>TOTAL UE (15) + entrants</b>	<b>128,8</b>	<b>50,1</b>	<b>111,6</b>	<b>103,2</b>	<b>85,1</b>	<b>69,6</b>	<b>469,7</b>	<b>129,7</b>	<b>32,4</b>	<b>30,8</b>	<b>0,0</b>	<b>0,0</b>	<b>1 211,0</b>	<b>1 289,5</b>
39 - Suisse														0,1
248 - Sénégal														0,4
314 - Gabon														0,8
318 - Congo république														0,9
809 - Nouvelle-Calédonie et dépendances														0,2
<b>Total pays tiers</b>	<b>0,0</b>	<b>0,0</b>	<b>0,0</b>	<b>0,0</b>	<b>0,0</b>	<b>0,0</b>	<b>0,0</b>	<b>0,0</b>	<b>0,0</b>	<b>0,0</b>	<b>0,0</b>	<b>0,0</b>	<b>0,0</b>	<b>2,4</b>
<b>TOTAL futurs entrants + pays tiers</b>	<b>0,0</b>	<b>0,0</b>	<b>0,0</b>	<b>0,0</b>	<b>0,0</b>	<b>0,0</b>	<b>0,0</b>	<b>0,0</b>	<b>0,0</b>	<b>0,0</b>	<b>0,0</b>	<b>0,0</b>	<b>0,0</b>	<b>2,4</b>
<b>TOTAL général</b>	<b>128,8</b>	<b>50,1</b>	<b>111,6</b>	<b>103,2</b>	<b>85,1</b>	<b>69,6</b>	<b>469,7</b>	<b>129,7</b>	<b>32,4</b>	<b>30,8</b>	<b>0,0</b>	<b>0,0</b>	<b>1 211,0</b>	<b>1 291,9</b>

### Campagne : 2010 2011

#### Importation : Huile brute de lin (Volume : en tonnes)

	Juillet	Août	Septembre	Octobre	Novembre	Décembre	Janvier	Février	Mars	Avril	Mai	Juin	Cumul	Cumul N-1
1 - France	0,3	0,3	0,2					0,4	0,1				1,3	0,4
3 - Pays-Bas	0,4		5,8	0,2					0,2	7,4			14,0	1,0
4 - Allemagne	0,2		0,4		0,6	0,6	0,4		0,8	0,4			3,4	3,0
5 - Italie		0,3			0,1								0,4	
6 - Royaume-Uni				1,4									1,4	
11 - Espagne													0,0	77,0
17 - Belgique	172,7	127,9	197,9	103,0	290,7	114,4	143,2	112,8	139,5	130,4			1 532,5	916,4
<b>Total UE (15)</b>	<b>173,6</b>	<b>128,5</b>	<b>204,3</b>	<b>104,6</b>	<b>291,4</b>	<b>115,0</b>	<b>143,6</b>	<b>113,2</b>	<b>140,6</b>	<b>138,2</b>	<b>0,0</b>	<b>0,0</b>	<b>1 553,0</b>	<b>997,8</b>
<b>TOTAL UE (15) + entrants</b>	<b>173,6</b>	<b>128,5</b>	<b>204,3</b>	<b>104,6</b>	<b>291,4</b>	<b>115,0</b>	<b>143,6</b>	<b>113,2</b>	<b>140,6</b>	<b>138,2</b>	<b>0,0</b>	<b>0,0</b>	<b>1 553,0</b>	<b>997,8</b>
404 - Canada					0,2	0,2							0,4	
700 - Indonésie							0,4						0,4	
<b>Total pays tiers</b>	<b>0,0</b>	<b>0,0</b>	<b>0,0</b>	<b>0,0</b>	<b>0,2</b>	<b>0,2</b>	<b>0,4</b>	<b>0,0</b>	<b>0,0</b>	<b>0,0</b>	<b>0,0</b>	<b>0,0</b>	<b>0,8</b>	<b>0,0</b>
<b>TOTAL futurs entrants + pays tiers</b>	<b>0,0</b>	<b>0,0</b>	<b>0,0</b>	<b>0,0</b>	<b>0,2</b>	<b>0,2</b>	<b>0,4</b>	<b>0,0</b>	<b>0,0</b>	<b>0,0</b>	<b>0,0</b>	<b>0,0</b>	<b>0,8</b>	<b>0,0</b>
<b>TOTAL général</b>	<b>173,6</b>	<b>128,5</b>	<b>204,3</b>	<b>104,6</b>	<b>291,6</b>	<b>115,2</b>	<b>144,0</b>	<b>113,2</b>	<b>140,6</b>	<b>138,2</b>	<b>0,0</b>	<b>0,0</b>	<b>1 553,8</b>	<b>997,8</b>



## Huile raffinée de lin

**Campagne : 2010 2011**

**Exportation : Huile raffinée de lin (Volume : en tonnes)**

	Juillet	Août	Septembre	Octobre	Novembre	Décembre	Janvier	Février	Mars	Avril	Mai	Juin	Cumul	Cumul N-1
3 - Pays-Bas										4,6			4,6	1,0
4 - Allemagne					0,1								0,1	0,3
5 - Italie	0,4			0,3		0,5	0,8		0,4	1,4			3,8	26,0
6 - Royaume-Uni	0,2		0,2			0,1	19,9		0,1	0,1			20,6	0,6
7 - Irlande	0,3		0,3	0,3					0,3				1,2	1,6
9 - Grèce									0,1				0,1	0,3
10 - Portugal			1,4			1,0	0,3						2,7	6,9
11 - Espagne	1,1		0,1	0,6	0,7	1,2	0,3	0,6	1,2				5,8	30,3
17 - Belgique	1,5	1,0	3,6	2,9	4,1	1,2	1,6	0,4	0,5	1,2			18,0	15,2
18 - Luxembourg							0,1						0,1	0,2
32 - Finlande				0,1	0,2								0,3	
60 - Pologne					0,1		0,1			0,1			0,3	0,4
61 - République Tchèque	0,3		0,7				0,2	0,5	0,1				1,8	2,7
63 - Slovaquie													0,0	1,0
<b>Total UE (15)</b>	<b>3,8</b>	<b>1,0</b>	<b>6,3</b>	<b>4,2</b>	<b>5,2</b>	<b>4,0</b>	<b>23,3</b>	<b>1,5</b>	<b>2,7</b>	<b>7,4</b>	<b>0,0</b>	<b>0,0</b>	<b>59,4</b>	<b>86,5</b>
<b>TOTAL UE (15) + entrants</b>	<b>3,8</b>	<b>1,0</b>	<b>6,3</b>	<b>4,2</b>	<b>5,2</b>	<b>4,0</b>	<b>23,3</b>	<b>1,5</b>	<b>2,7</b>	<b>7,4</b>	<b>0,0</b>	<b>0,0</b>	<b>59,4</b>	<b>86,5</b>
39 - Suisse			5,1		1,5		3,6						10,2	69,6
204 - Maroc													0,0	12,7
248 - Sénégal					0,4								0,4	0,5
284 - Bénin				0,8									0,8	0,8
302 - Cameroun	7,6							24,1					31,7	
318 - Congo république													0,0	1,0
322 - Congo (république démocratique : ex Zaïre)				0,1									0,1	0,1
404 - Canada					0,2			0,7					0,9	0,5
701 - Malaisie													0,0	0,1
732 - Japon													0,0	0,2
736 - Taïwan			0,3										0,3	
809 - Nouvelle-Calédonie et dépendances									0,1				0,1	0,1
822 - Polynésie française		0,2											0,2	
<b>Total pays tiers</b>	<b>7,6</b>	<b>0,2</b>	<b>5,4</b>	<b>0,9</b>	<b>2,1</b>	<b>0,0</b>	<b>3,6</b>	<b>24,8</b>	<b>0,1</b>	<b>0,0</b>	<b>0,0</b>	<b>0,0</b>	<b>44,7</b>	<b>85,6</b>
<b>TOTAL futurs entrants + pays tiers</b>	<b>7,6</b>	<b>0,2</b>	<b>5,4</b>	<b>0,9</b>	<b>2,1</b>	<b>0,0</b>	<b>3,6</b>	<b>24,8</b>	<b>0,1</b>	<b>0,0</b>	<b>0,0</b>	<b>0,0</b>	<b>44,7</b>	<b>85,6</b>
<b>TOTAL général</b>	<b>11,4</b>	<b>1,2</b>	<b>11,7</b>	<b>5,1</b>	<b>7,3</b>	<b>4,0</b>	<b>26,9</b>	<b>26,3</b>	<b>2,8</b>	<b>7,4</b>	<b>0,0</b>	<b>0,0</b>	<b>104,1</b>	<b>172,1</b>

**Campagne : 2010 2011**

**Importation : Huile raffinée de lin (Volume : en tonnes)**

	Juillet	Août	Septembre	Octobre	Novembre	Décembre	Janvier	Février	Mars	Avril	Mai	Juin	Cumul	Cumul N-1
1 - France				0,3									0,3	
3 - Pays-Bas		28,4			0,6			0,2	0,1	4,3			33,6	28,1
4 - Allemagne	26,6	28,1	54,7	52,0	30,8	47,1	40,4	76,7	51,0	36,3			443,7	513,9
5 - Italie	0,6	0,2		1,4		0,8	0,8	1,5	0,2				5,5	
6 - Royaume-Uni	0,6	0,8	0,4	41,2	0,1	0,9	80,5	21,1	0,7	1,7			148,0	293,3
11 - Espagne	1,0	0,4			0,4		0,2	0,2					2,2	4,7
17 - Belgique	331,1	285,6	228,5	87,2	21,0	179,9	7,3	135,7	301,8	320,5			1 898,6	1 899,4
30 - Suède													0,0	0,7
60 - Pologne													0,0	0,6
<b>Total UE (15)</b>	<b>359,9</b>	<b>343,5</b>	<b>283,6</b>	<b>182,1</b>	<b>52,9</b>	<b>228,7</b>	<b>129,2</b>	<b>235,4</b>	<b>353,8</b>	<b>362,8</b>	<b>0,0</b>	<b>0,0</b>	<b>2 531,9</b>	<b>2 740,7</b>
<b>TOTAL UE (15) + entrants</b>	<b>359,9</b>	<b>343,5</b>	<b>283,6</b>	<b>182,1</b>	<b>52,9</b>	<b>228,7</b>	<b>129,2</b>	<b>235,4</b>	<b>353,8</b>	<b>362,8</b>	<b>0,0</b>	<b>0,0</b>	<b>2 531,9</b>	<b>2 740,7</b>
75 - Russie													0,0	
212 - Tunisie													0,0	1,3
700 - Indonésie													0,0	0,1
732 - Japon		0,1							0,1				0,2	
<b>Total pays tiers</b>	<b>0,0</b>	<b>0,1</b>	<b>0,0</b>	<b>0,0</b>	<b>0,0</b>	<b>0,0</b>	<b>0,0</b>	<b>0,0</b>	<b>0,1</b>	<b>0,0</b>	<b>0,0</b>	<b>0,0</b>	<b>0,2</b>	<b>1,4</b>
<b>TOTAL futurs entrants + pays tiers</b>	<b>0,0</b>	<b>0,1</b>	<b>0,0</b>	<b>0,0</b>	<b>0,0</b>	<b>0,0</b>	<b>0,0</b>	<b>0,0</b>	<b>0,1</b>	<b>0,0</b>	<b>0,0</b>	<b>0,0</b>	<b>0,2</b>	<b>1,4</b>
<b>TOTAL général</b>	<b>359,9</b>	<b>343,6</b>	<b>283,6</b>	<b>182,1</b>	<b>52,9</b>	<b>228,7</b>	<b>129,2</b>	<b>235,4</b>	<b>353,9</b>	<b>362,8</b>	<b>0,0</b>	<b>0,0</b>	<b>2 532,1</b>	<b>2 742,1</b>

## Huile brute d'arachide

**Campagne : 2010 2011**

**Exportation : Huile brute d'arachide (Volume : en tonnes)**

	Juillet	Août	Septembre	Octobre	Novembre	Décembre	Janvier	Février	Mars	Avril	Mai	Juin	Cumul	Cumul N-1
3 - Pays-Bas			0,2		0,1	0,1	0,2						0,6	0,6
4 - Allemagne	1,7	1,1	2,8	1,6	1,3	0,8	0,5	1,2	2,5	1,0			14,5	11,4
5 - Italie				0,2									0,2	0,3
6 - Royaume-Uni	0,2	0,1		0,1		0,2	0,3	0,2	0,4	0,1			1,6	0,9
8 - Danemark			0,1						0,2				0,3	0,4
10 - Portugal	0,1	0,1		0,1					0,1				0,4	0,2
11 - Espagne	0,1			1,3	0,8		0,2		0,3	0,1			2,8	1,6
17 - Belgique	0,2	1,7	0,6	2,3	0,7	3,0	3,2	0,3	4,0	2,6			18,6	866,1
18 - Luxembourg													0,0	0,1
30 - Suède		0,1		0,1		0,5				0,2			0,9	0,4
38 - Autriche								0,5					0,5	0,5
<b>Total UE (15)</b>	<b>2,3</b>	<b>3,1</b>	<b>3,7</b>	<b>5,7</b>	<b>2,9</b>	<b>4,6</b>	<b>4,4</b>	<b>2,2</b>	<b>7,5</b>	<b>4,0</b>	<b>0,0</b>	<b>0,0</b>	<b>40,4</b>	<b>882,5</b>
<b>TOTAL UE (15) + entrants</b>	<b>2,3</b>	<b>3,1</b>	<b>3,7</b>	<b>5,7</b>	<b>2,9</b>	<b>4,6</b>	<b>4,4</b>	<b>2,2</b>	<b>7,5</b>	<b>4,0</b>	<b>0,0</b>	<b>0,0</b>	<b>40,4</b>	<b>882,5</b>
75 - Russie		0,2											0,2	
404 - Canada													0,0	
732 - Japon				0,1	0,1	0,1	0,1						0,4	0,8
740 - Hong-kong													0,0	
800 - Australie									0,4				0,4	
<b>Total pays tiers</b>	<b>0,0</b>	<b>0,2</b>	<b>0,0</b>	<b>0,1</b>	<b>0,1</b>	<b>0,1</b>	<b>0,1</b>	<b>0,0</b>	<b>0,4</b>	<b>0,0</b>	<b>0,0</b>	<b>0,0</b>	<b>1,0</b>	<b>0,8</b>
<b>TOTAL futurs entrants + pays tiers</b>	<b>0,0</b>	<b>0,2</b>	<b>0,0</b>	<b>0,1</b>	<b>0,1</b>	<b>0,1</b>	<b>0,1</b>	<b>0,0</b>	<b>0,4</b>	<b>0,0</b>	<b>0,0</b>	<b>0,0</b>	<b>1,0</b>	<b>0,8</b>
<b>TOTAL général</b>	<b>2,3</b>	<b>3,3</b>	<b>3,7</b>	<b>5,8</b>	<b>3,0</b>	<b>4,7</b>	<b>4,5</b>	<b>2,2</b>	<b>7,9</b>	<b>4,0</b>	<b>0,0</b>	<b>0,0</b>	<b>41,4</b>	<b>883,3</b>

**Campagne : 2010 2011**

**Importation : Huile brute d'arachide (Volume : en tonnes)**

	Juillet	Août	Septembre	Octobre	Novembre	Décembre	Janvier	Février	Mars	Avril	Mai	Juin	Cumul	Cumul N-1
1 - France	0,2	0,1	0,2	0,2									0,7	3,3
4 - Allemagne	44,0				1,6	0,2	6,5	13,0	4,5	2,2			72,0	5,1
5 - Italie	0,1	0,3	0,2	0,2	0,1	0,2		0,1					1,2	3,3
6 - Royaume-Uni			0,8				0,8		0,8				2,4	4,3
11 - Espagne	0,7												0,7	
17 - Belgique	30,0	15,5	51,6	3,3	4,6	26,3	26,0	45,7	24,4	1,6			229,0	198,6
<b>Total UE (15)</b>	<b>75,0</b>	<b>15,9</b>	<b>52,8</b>	<b>3,7</b>	<b>6,3</b>	<b>26,7</b>	<b>33,3</b>	<b>58,8</b>	<b>29,7</b>	<b>3,8</b>	<b>0,0</b>	<b>0,0</b>	<b>306,0</b>	<b>214,6</b>
<b>TOTAL UE (15) + entrants</b>	<b>75,0</b>	<b>15,9</b>	<b>52,8</b>	<b>3,7</b>	<b>6,3</b>	<b>26,7</b>	<b>33,3</b>	<b>58,8</b>	<b>29,7</b>	<b>3,8</b>	<b>0,0</b>	<b>0,0</b>	<b>306,0</b>	<b>214,6</b>
248 - Sénégal	1 533,6		624,5	911,0	3 500,0		1 021,6			1 507,9			9 098,6	1 463,2
252 - Gambie		1 564,4		1 455,1				1 293,7					4 313,2	3 827,4
432 - Nicaragua							2 265,4						2 265,4	2 101,9
508 - Brésil													0,0	858,7
528 - Argentine					993,1			1 000,0					1 993,1	7 989,1
<b>Total pays tiers</b>	<b>1 533,6</b>	<b>1 564,4</b>	<b>624,5</b>	<b>2 366,1</b>	<b>4 493,1</b>	<b>0,0</b>	<b>3 287,0</b>	<b>2 293,7</b>	<b>0,0</b>	<b>1 507,9</b>	<b>0,0</b>	<b>0,0</b>	<b>17 670,3</b>	<b>16 240,3</b>
<b>TOTAL futurs entrants + pays tiers</b>	<b>1 533,6</b>	<b>1 564,4</b>	<b>624,5</b>	<b>2 366,1</b>	<b>4 493,1</b>	<b>0,0</b>	<b>3 287,0</b>	<b>2 293,7</b>	<b>0,0</b>	<b>1 507,9</b>	<b>0,0</b>	<b>0,0</b>	<b>17 670,3</b>	<b>16 240,3</b>
<b>TOTAL général</b>	<b>1 608,6</b>	<b>1 580,3</b>	<b>677,3</b>	<b>2 369,8</b>	<b>4 499,4</b>	<b>26,7</b>	<b>3 320,3</b>	<b>2 352,5</b>	<b>29,7</b>	<b>1 511,7</b>	<b>0,0</b>	<b>0,0</b>	<b>17 976,3</b>	<b>16 454,9</b>

## Huile raffinée d'arachide

Campagne : 2010 2011

Exportation : Huile raffinée d'arachide (Volume : en tonnes)

	Juillet	Août	Septembre	Octobre	Novembre	Décembre	Janvier	Février	Mars	Avril	Mai	Juin	Cumul	Cumul N-1
3 - Pays-Bas	27,9		54,7	55,7	55,4	82,8	0,5	27,1	28,3	75,1			407,5	485,4
4 - Allemagne	50,2	70,2	25,4	15,3	55,5	44,9	75,2	64,8	59,8	25,4			486,7	715,0
5 - Italie	202,7	32,0	11,2	107,3	134,3	159,2	244,3	208,7	67,1	8,2			1 175,0	1 888,2
6 - Royaume-Uni	122,8	151,1	221,2	55,0	119,5	107,5	149,9	212,3	259,3	186,2			1 584,8	1 224,9
7 - Irlande				0,7									0,7	1,0
8 - Danemark	0,1			0,2		0,3	0,1		0,3				1,0	1,7
9 - Grèce										0,4			0,4	9,0
10 - Portugal	48,1	47,7	24,9	47,2	49,9	24,8	73,7	47,7		49,6			413,6	169,9
11 - Espagne	74,8	1,9	1,5	75,7	1,2	50,0	0,7	1,0	1,2	9,7			217,7	387,4
17 - Belgique	103,1	163,9	93,1	141,7	231,3	72,5	128,6	75,9	147,2	226,5			1 383,8	1 309,7
18 - Luxembourg	1,0	11,6	1,1	0,6	1,0	1,2	11,7	12,4	0,2	12,2			53,0	6,5
32 - Finlande					0,2			0,3	0,2	0,3			1,0	0,3
38 - Autriche							49,6		24,8	24,6			99,0	74,6
55 - Lituanie						0,2			0,3	0,6			1,1	
60 - Pologne			1,5		1,4	0,2			2,0				5,1	3,5
61 - République Tchèque										0,3			0,3	2,0
64 - Hongrie													0,0	0,2
66 - Roumanie			0,4	0,4	0,4		0,4	0,8	0,1	0,1			2,6	3,6
91 - Slovaquie						0,1							0,1	
600 - Chypre													0,0	9,5
<b>Total UE (15)</b>	<b>630,7</b>	<b>478,4</b>	<b>433,5</b>	<b>501,3</b>	<b>650,1</b>	<b>543,7</b>	<b>734,7</b>	<b>651,0</b>	<b>590,8</b>	<b>619,2</b>	<b>0,0</b>	<b>0,0</b>	<b>5 833,4</b>	<b>6 292,4</b>
<b>TOTAL UE (15) + entrants</b>	<b>630,7</b>	<b>478,4</b>	<b>433,5</b>	<b>501,3</b>	<b>650,1</b>	<b>543,7</b>	<b>734,7</b>	<b>651,0</b>	<b>590,8</b>	<b>619,2</b>	<b>0,0</b>	<b>0,0</b>	<b>5 833,4</b>	<b>6 292,4</b>
28 - Norvège													0,0	0,2
39 - Suisse			15,2	0,2		16,1	0,1		0,2				31,8	132,4
52 - Turquie				0,1									0,1	0,1
76 - Géorgie													0,0	
82 - Tadjikistan	0,4					0,3							0,7	0,3
204 - Maroc				13,8									13,8	
208 - Algérie													0,0	0,2
220 - Egypte			16,0										16,0	18,4
228 - Mauritanie		0,5											0,5	32,2
236 - Burkina-Faso				1,2			0,8	0,1	2,4	0,5			5,0	2,9
240 - Niger		0,2			1,5				2,1	2,1			5,9	1,4
244 - Tchad													0,0	1,8
248 - Sénégal		0,1	0,2										0,3	1,4
272 - Côte-d'Ivoire		1,5			0,7	0,8	0,6		0,7				4,3	3,2
280 - Togo		1,4					0,1						1,5	
284 - Bénin		0,7	0,2		0,1	0,1	0,1						1,2	1,6
302 - Cameroun					0,1		0,1						0,2	1,5
314 - Gabon	0,6	1,4	1,4	1,8	0,6	2,6	0,7	0,7	2,5				12,3	4,3
318 - Congo république	0,6	9,0	0,1		0,3	0,6	0,4			0,5			11,5	22,0
338 - Djibouti	1,6					1,8	1,1	0,1	0,1	2,1			6,8	4,8
373 - Maurice													0,0	
377 - Mayotte				0,5						0,1	0,4		1,0	3,6
388 - Afrique du sud					0,5								0,5	
400 - Etats-unis d'Amérique								0,5					0,5	4,9
404 - Canada		0,1		1,5			0,2	0,9		0,1			2,8	15,4
408 - Saint-Pierre et Miquelon				1,0			0,3	0,3	0,7	0,5			2,8	0,3
412 - Mexique			0,5										0,5	
478 - Antilles néerlandaises						0,7			0,1				0,8	
528 - Argentine													0,0	0,8
604 - Liban		1,1	0,1		0,3	1,5	22,0	0,1		2,3			27,4	28,1
608 - Syrie													0,0	2,0
624 - Israël													0,0	1,2
636 - Koweït										4,4			4,4	
662 - Pakistan			0,2			0,2		0,2	0,8				1,4	
706 - Singapour													0,0	
720 - Chine (république populaire)													0,0	1,9
728 - Corée du sud													0,0	0,3
732 - Japon		2,3	3,0		2,5		2,0	1,8	3,7	0,6			15,9	34,7
736 - Taïwan													0,0	6,5
740 - Hong-kong				0,1	2,3		0,1						2,5	
800 - Australie													0,0	16,9
804 - Nouvelle-Zélande			0,3										0,3	
809 - Nouvelle-Calédonie et dépendances	1,7	1,8	7,2	17,1		2,2	2,0	1,9	0,2	5,5			39,6	27,6
811 - Iles Wallis et Futuna			0,2	0,1									0,3	0,1
816 - Vanuatu				1,5									1,5	2,2
822 - Polynésie française	5,5	3,9	3,0	15,3	5,7	4,3	12,5	15,8	11,9	5,8			83,7	192,5
<b>Total pays tiers</b>	<b>10,4</b>	<b>24,0</b>	<b>47,4</b>	<b>54,4</b>	<b>14,6</b>	<b>31,2</b>	<b>43,1</b>	<b>22,4</b>	<b>25,5</b>	<b>24,8</b>	<b>0,0</b>	<b>0,0</b>	<b>297,8</b>	<b>567,7</b>
<b>TOTAL futurs entrants + pays tiers</b>	<b>10,4</b>	<b>24,0</b>	<b>47,4</b>	<b>54,4</b>	<b>14,6</b>	<b>31,2</b>	<b>43,1</b>	<b>22,4</b>	<b>25,5</b>	<b>24,8</b>	<b>0,0</b>	<b>0,0</b>	<b>297,8</b>	<b>567,7</b>
<b>TOTAL général</b>	<b>641,1</b>	<b>502,4</b>	<b>480,9</b>	<b>555,7</b>	<b>664,7</b>	<b>574,9</b>	<b>777,8</b>	<b>673,4</b>	<b>616,3</b>	<b>644,0</b>	<b>0,0</b>	<b>0,0</b>	<b>6 131,2</b>	<b>6 860,1</b>

## Huile raffinée d'arachide

**Campagne : 2010 2011**

**Importation : Huile raffinée d'arachide (Volume : en tonnes)**

	Juillet	Août	Septembre	Octobre	Novembre	Décembre	Janvier	Février	Mars	Avril	Mai	Juin	Cumul	Cumul N-1
1 - France	0,8		3,3	0,1	4,3	0,7	230,3			5,7			245,2	53,7
3 - Pays-Bas		0,1											0,1	54,0
4 - Allemagne	5,2	3,2	4,3	5,1	4,9	3,5	2,9		3,2	4,5			36,8	59,3
5 - Italie	0,4	2,0	0,5	0,9	12,4	2,3	18,2	5,8					42,5	30,3
11 - Espagne	39,4	23,9	49,4	31,1	19,9	19,8	17,2	7,5	19,3	17,7			245,2	318,9
17 - Belgique	386,7	432,5	410,4	490,3	415,5	275,0	123,2	306,3	175,4	394,7			3 410,0	5 209,0
18 - Luxembourg				0,1									0,1	0,1
<b>Total UE (15)</b>	<b>432,5</b>	<b>461,7</b>	<b>467,9</b>	<b>527,6</b>	<b>457,0</b>	<b>301,3</b>	<b>391,8</b>	<b>319,6</b>	<b>197,9</b>	<b>422,6</b>	<b>0,0</b>	<b>0,0</b>	<b>3 979,9</b>	<b>5 725,3</b>
<b>TOTAL UE (15) + entrants</b>	<b>432,5</b>	<b>461,7</b>	<b>467,9</b>	<b>527,6</b>	<b>457,0</b>	<b>301,3</b>	<b>391,8</b>	<b>319,6</b>	<b>197,9</b>	<b>422,6</b>	<b>0,0</b>	<b>0,0</b>	<b>3 979,9</b>	<b>5 725,3</b>
400 - Etats-unis d'amérique	0,1												0,1	0,6
508 - Brésil	0,3	0,3			0,1	0,5	0,5		0,2	0,5			2,4	0,5
660 - Afghanistan							4,5						4,5	
<b>Total pays tiers</b>	<b>0,4</b>	<b>0,3</b>	<b>0,0</b>	<b>0,0</b>	<b>0,1</b>	<b>0,5</b>	<b>5,0</b>	<b>0,0</b>	<b>0,2</b>	<b>0,5</b>	<b>0,0</b>	<b>0,0</b>	<b>7,0</b>	<b>1,1</b>
<b>TOTAL futurs entrants + pays tiers</b>	<b>0,4</b>	<b>0,3</b>	<b>0,0</b>	<b>0,0</b>	<b>0,1</b>	<b>0,5</b>	<b>5,0</b>	<b>0,0</b>	<b>0,2</b>	<b>0,5</b>	<b>0,0</b>	<b>0,0</b>	<b>7,0</b>	<b>1,1</b>
<b>TOTAL général</b>	<b>432,9</b>	<b>462,0</b>	<b>467,9</b>	<b>527,6</b>	<b>457,1</b>	<b>301,8</b>	<b>396,8</b>	<b>319,6</b>	<b>198,1</b>	<b>423,1</b>	<b>0,0</b>	<b>0,0</b>	<b>3 986,9</b>	<b>5 726,4</b>

## Huile brute de palme

**Campagne : 2010 2011**

**Exportation : Huile brute de palme (Volume : en tonnes)**

	Juillet	Août	Septembre	Octobre	Novembre	Décembre	Janvier	Février	Mars	Avril	Mai	Juin	Cumul	Cumul N-1
3 - Pays-Bas													0,0	0,1
4 - Allemagne	1,9		2,1	3,2	5,0	1,0	1,0		7,2				21,4	12,5
5 - Italie			3,9		0,1				0,2				4,2	15,1
6 - Royaume-Uni			0,2			26,7							27,1	27,3
8 - Danemark					0,1								0,1	0,1
9 - Grèce								4,1					4,1	
10 - Portugal		0,1		0,1	0,1	0,1							0,4	205,2
11 - Espagne	0,2	0,1	55,5	0,3	0,1	0,1		0,1					56,4	86,8
17 - Belgique	0,2	0,2	4,9	0,6		28,2	2,2	0,3		0,8			37,4	12,0
18 - Luxembourg										0,1			0,1	1,2
30 - Suède							0,2						0,2	0,8
53 - Estonie		6,7	12,0		1,1		3,1	3,1	14,4	11,6			52,0	19,9
55 - Lituanie		2,0		1,1	4,2	4,3		4,0					15,6	4,1
60 - Pologne					10,0				12,0				22,0	31,1
<b>Total UE (15)</b>	<b>2,3</b>	<b>9,1</b>	<b>78,6</b>	<b>5,3</b>	<b>20,9</b>	<b>60,4</b>	<b>6,5</b>	<b>11,6</b>	<b>33,8</b>	<b>12,5</b>	<b>0,0</b>	<b>0,0</b>	<b>241,0</b>	<b>416,2</b>
<b>TOTAL UE (15) + entrants</b>	<b>2,3</b>	<b>9,1</b>	<b>78,6</b>	<b>5,3</b>	<b>20,9</b>	<b>60,4</b>	<b>6,5</b>	<b>11,6</b>	<b>33,8</b>	<b>12,5</b>	<b>0,0</b>	<b>0,0</b>	<b>241,0</b>	<b>416,2</b>
39 - Suisse		47,1	0,2	25,8	25,9				0,7				99,7	250,1
92 - Croatie													0,0	1,0
204 - Maroc					0,4								0,4	
212 - Tunisie								1,2					1,2	
400 - Etats-unis d'amérique	7,5												7,5	
690 - Viet-Nam													0,0	0,0
736 - Taiwan							4,8						4,8	
<b>Total pays tiers</b>	<b>7,5</b>	<b>47,1</b>	<b>0,2</b>	<b>25,8</b>	<b>26,3</b>	<b>0,0</b>	<b>4,8</b>	<b>1,2</b>	<b>0,7</b>	<b>0,0</b>	<b>0,0</b>	<b>0,0</b>	<b>113,6</b>	<b>251,1</b>
<b>TOTAL futurs entrants + pays tiers</b>	<b>7,5</b>	<b>47,1</b>	<b>0,2</b>	<b>25,8</b>	<b>26,3</b>	<b>0,0</b>	<b>4,8</b>	<b>1,2</b>	<b>0,7</b>	<b>0,0</b>	<b>0,0</b>	<b>0,0</b>	<b>113,6</b>	<b>251,1</b>
<b>TOTAL général</b>	<b>9,8</b>	<b>56,2</b>	<b>78,8</b>	<b>31,1</b>	<b>47,2</b>	<b>60,4</b>	<b>11,3</b>	<b>12,8</b>	<b>34,5</b>	<b>12,5</b>	<b>0,0</b>	<b>0,0</b>	<b>354,6</b>	<b>667,3</b>

**Campagne : 2010 2011**

**Importation : Huile brute de palme (Volume : en tonnes)**

	Juillet	Août	Septembre	Octobre	Novembre	Décembre	Janvier	Février	Mars	Avril	Mai	Juin	Cumul	Cumul N-1
3 - Pays-Bas	117,0	74,6	67,6	289,9	10,5	9,8	78,2	358,0	252,4	318,0			1 576,0	1 247,2
4 - Allemagne		26,3	11,5	27,4	26,7			64,3	25,0	21,6			202,8	315,6
5 - Italie	16,8	49,9	13,9	18,6	59,3	41,6	20,3	0,3	40,5				261,2	195,8
6 - Royaume-Uni	3,0			12,8									15,8	2 052,2
8 - Danemark				20,0	0,7								20,7	
10 - Portugal			0,1										0,1	5,0
11 - Espagne	540,1	456,7	769,5	563,1	541,1	734,6	821,2	517,3	709,6	653,0			6 306,2	7 669,8
17 - Belgique	4,3	7,1	5,8	3,1	5,9	11,8	25,8	11,0	16,2	0,9			91,9	138,6
<b>Total UE (15)</b>	<b>681,2</b>	<b>614,6</b>	<b>868,4</b>	<b>934,9</b>	<b>644,2</b>	<b>797,8</b>	<b>945,5</b>	<b>950,9</b>	<b>1 043,7</b>	<b>993,5</b>	<b>0,0</b>	<b>0,0</b>	<b>8 474,7</b>	<b>11 624,2</b>
<b>TOTAL UE (15) + entrants</b>	<b>681,2</b>	<b>614,6</b>	<b>868,4</b>	<b>934,9</b>	<b>644,2</b>	<b>797,8</b>	<b>945,5</b>	<b>950,9</b>	<b>1 043,7</b>	<b>993,5</b>	<b>0,0</b>	<b>0,0</b>	<b>8 474,7</b>	<b>11 624,2</b>
52 - Turquie													0,0	0,5
248 - Sénégal										0,2			0,2	1,2
260 - Guinée		10,0	40,6			0,5	1,3		18,0				70,4	171,9
272 - Côte-d'Ivoire			15,0										15,0	
276 - Ghana		11,8	4,2		5,7		8,5	0,2	2,2	9,2			41,8	15,7
280 - Togo									0,1				0,1	29,5
302 - Cameroun	10,2					2,3	0,7						13,2	
318 - Congo république						0,4							0,4	
436 - Costa-Rica			0,1										0,1	
452 - Haïti				0,1									0,1	0,5
456 - République dominicaine													0,0	3,2
480 - Colombie				5,6									5,6	3,8
500 - Equateur									0,5				0,5	
508 - Brésil			5,6		5,6	5,6	5,6						22,4	
680 - Thaïlande					0,2								0,2	
700 - Indonésie	5 750,6	6 783,4	6 223,7	7 636,5	2 090,8	4 976,0	1 453,8	7 245,4	2 500,4	747,0			45 407,6	68 773,4
701 - Malaisie	15,6	250,0	52,9	5,6	1 507,1	3 633,6	25,8	1 479,5	2 157,7	1 283,3			10 411,1	8 844,7
801 - Papouasie-Nouvelle-Guinée													0,0	2 276,4
<b>Total pays tiers</b>	<b>5 776,4</b>	<b>7 055,2</b>	<b>6 342,1</b>	<b>7 647,8</b>	<b>3 609,4</b>	<b>8 618,4</b>	<b>1 495,7</b>	<b>8 725,1</b>	<b>4 678,9</b>	<b>2 039,7</b>	<b>0,0</b>	<b>0,0</b>	<b>55 988,7</b>	<b>80 120,8</b>
<b>TOTAL futurs entrants + pays tiers</b>	<b>5 776,4</b>	<b>7 055,2</b>	<b>6 342,1</b>	<b>7 647,8</b>	<b>3 609,4</b>	<b>8 618,4</b>	<b>1 495,7</b>	<b>8 725,1</b>	<b>4 678,9</b>	<b>2 039,7</b>	<b>0,0</b>	<b>0,0</b>	<b>55 988,7</b>	<b>80 120,8</b>
<b>TOTAL général</b>	<b>6 457,6</b>	<b>7 669,8</b>	<b>7 210,5</b>	<b>8 582,7</b>	<b>4 253,6</b>	<b>9 416,2</b>	<b>2 441,2</b>	<b>9 676,0</b>	<b>5 722,6</b>	<b>3 033,2</b>	<b>0,0</b>	<b>0,0</b>	<b>64 463,4</b>	<b>91 745,0</b>

## Huile raffinée de palme

**Campagne : 2010 2011**

**Exportation : Huile raffinée de palme (Volume : en tonnes)**

	Juillet	Août	Septembre	Octobre	Novembre	Décembre	Janvier	Février	Mars	Avril	Mai	Juin	Cumul	Cumul N-1
3 - Pays-Bas								35,8					35,8	38,3
4 - Allemagne	22,0	2,2	33,3	19,9	84,9	60,9	84,8	4,3	36,6				348,9	109,1
5 - Italie	0,4		1,0	0,3			0,6		18,0	9,0			29,3	85,5
6 - Royaume-Uni	1,6				0,5	1,1			0,5	0,5			4,2	5,0
7 - Irlande	2,2	4,4	2,2	9,3	6,5	3,6	4,6	11,1	6,6	6,4			56,9	27,4
8 - Danemark		2,9			3,8								6,7	7,6
9 - Grèce					0,2									0,2
10 - Portugal						0,1							0,1	0,2
11 - Espagne	63,8	0,6	34,8	0,8	48,0	48,6	29,1	0,5	23,7	1,8			251,7	61,9
17 - Belgique	0,2	70,5	49,1	6,7	45,6	1,2	42,6	50,8	47,9	0,1			314,7	286,8
18 - Luxembourg	0,1			0,1			0,2		0,1				0,5	0,1
38 - Autriche	119,1	36,5	53,0	53,0	35,1	20,3	19,2		16,1	23,5			375,8	445,3
53 - Estonie									0,4				0,4	
60 - Pologne	1,8	0,9		0,9		1,8	4,7	10,6	19,1	34,6			74,4	21,2
64 - Hongrie													0,0	0,1
66 - Roumanie					0,1		0,2						0,3	
91 - Slovénie				0,8									0,8	
<b>Total UE (15)</b>	<b>211,2</b>	<b>118,0</b>	<b>173,4</b>	<b>91,8</b>	<b>224,7</b>	<b>137,6</b>	<b>186,0</b>	<b>113,1</b>	<b>169,0</b>	<b>75,9</b>	<b>0,0</b>	<b>0,0</b>	<b>1 500,7</b>	<b>1 088,5</b>
<b>TOTAL UE (15) + entrants</b>	<b>211,2</b>	<b>118,0</b>	<b>173,4</b>	<b>91,8</b>	<b>224,7</b>	<b>137,6</b>	<b>186,0</b>	<b>113,1</b>	<b>169,0</b>	<b>75,9</b>	<b>0,0</b>	<b>0,0</b>	<b>1 500,7</b>	<b>1 088,5</b>
39 - Suisse	0,6	0,4		0,9	1,1								3,0	0,4
204 - Maroc								0,4					0,4	
212 - Tunisie													0,0	
288 - Nigeria													0,0	9,5
388 - Afrique du sud										0,7			0,7	
412 - Mexique			0,2						0,1				0,3	0,5
624 - Israël	0,8		1,4			0,7			0,4				3,3	3,5
700 - Indonésie								3,4					3,4	0,2
701 - Malaisie					4,0								4,0	23,9
720 - Chine (république populaire)	0,2					0,7							0,9	
822 - Polynésie française													0,0	1,0
<b>Total pays tiers</b>	<b>1,6</b>	<b>0,4</b>	<b>1,6</b>	<b>0,9</b>	<b>5,1</b>	<b>1,4</b>	<b>0,0</b>	<b>3,8</b>	<b>0,5</b>	<b>0,7</b>	<b>0,0</b>	<b>0,0</b>	<b>16,0</b>	<b>39,0</b>
<b>TOTAL futurs entrants + pays tiers</b>	<b>1,6</b>	<b>0,4</b>	<b>1,6</b>	<b>0,9</b>	<b>5,1</b>	<b>1,4</b>	<b>0,0</b>	<b>3,8</b>	<b>0,5</b>	<b>0,7</b>	<b>0,0</b>	<b>0,0</b>	<b>16,0</b>	<b>39,0</b>
<b>TOTAL général</b>	<b>212,8</b>	<b>118,4</b>	<b>175,0</b>	<b>92,7</b>	<b>229,8</b>	<b>139,0</b>	<b>186,0</b>	<b>116,9</b>	<b>169,5</b>	<b>76,6</b>	<b>0,0</b>	<b>0,0</b>	<b>1 516,7</b>	<b>1 127,5</b>

## Huile raffinée de palme

Campagne : 2010 2011

Importation : Huile raffinée de palme (Volume : en tonnes)

	Juillet	Août	Septembre	Octobre	Novembre	Décembre	Janvier	Février	Mars	Avril	Mai	Juin	Cumul	Cumul N-1
1 - France	1 532,7	942,4	2 126,8	1 756,2	2 471,6	1 222,1	1 929,4	1 847,6	2 627,7	1 786,2			18 242,7	17 270,0
3 - Pays-Bas	13 650,0	13 549,0	11 610,8	8 991,4	9 777,2	8 395,7	6 962,3	5 875,3	6 296,1	7 220,6			92 328,4	111 571,2
4 - Allemagne	66,4	8,5	90,1	36,4	1 026,4	88,0	36,8	48,9	187,2	145,4			1 734,1	1 612,3
5 - Italie	414,4	1 725,5	882,7	1 845,0	1 813,1	844,4	1 387,5	1 765,9	1 428,7	742,5			12 849,7	12 156,1
6 - Royaume-Uni	255,7	193,0	266,4	223,4	130,5	171,2	199,2	250,7	169,2	128,8			1 988,1	2 652,8
8 - Danemark	0,6						0,6						1,2	30,0
11 - Espagne	995,2	749,7	934,1	502,4	541,5	1 110,9	475,7	270,3	448,9	269,9			6 298,6	12 790,5
17 - Belgique	1 011,8	2 660,2	1 091,4	931,5	802,6	819,6	867,3	897,1	915,5	856,7			10 853,7	11 112,3
30 - Suède										0,4			0,4	
60 - Pologne									0,1				0,1	0,1
61 - République Tchèque													0,0	
63 - Slovaquie													0,0	7,0
64 - Hongrie	1,1												1,1	
66 - Roumanie			15,0					1,0	81,6				97,6	
<b>Total UE (15)</b>	<b>17 927,9</b>	<b>19 828,3</b>	<b>17 017,3</b>	<b>14 286,3</b>	<b>16 562,9</b>	<b>12 651,9</b>	<b>11 858,8</b>	<b>10 956,8</b>	<b>12 155,0</b>	<b>11 150,5</b>	<b>0,0</b>	<b>0,0</b>	<b>144 395,7</b>	<b>169 202,3</b>
<b>TOTAL UE (15) + entrants</b>	<b>17 927,9</b>	<b>19 828,3</b>	<b>17 017,3</b>	<b>14 286,3</b>	<b>16 562,9</b>	<b>12 651,9</b>	<b>11 858,8</b>	<b>10 956,8</b>	<b>12 155,0</b>	<b>11 150,5</b>	<b>0,0</b>	<b>0,0</b>	<b>144 395,7</b>	<b>169 202,3</b>
220 - Egypte													0,0	20,6
260 - Guinée	16,2												16,2	13,6
272 - Côte-d'Ivoire													0,0	30,5
276 - Ghana													0,0	0,1
302 - Cameroun													0,0	2,2
400 - Etats-unis d'Amérique													0,0	2,1
480 - Colombie	3,6				0,8								4,4	2,4
500 - Equateur													0,0	0,6
508 - Brésil													0,0	0,2
528 - Argentine			50,3										50,3	
624 - Israël													0,0	1,5
653 - Yemen (ex Yemen du nord et du sud)							0,6						0,6	0,1
690 - Viet-Nam													0,0	1,0
700 - Indonésie	3 917,4	1 043,8	49,8	3 939,7	1 224,5	149,5	2 269,0	125,0	2 460,4	1 480,9			16 660,0	17 141,3
701 - Malaisie	1 494,4	668,7	674,8	768,2	639,2	169,6	546,1	578,8	648,5	502,1			6 690,4	3 499,5
720 - Chine (république populaire)													0,0	1,0
732 - Japon	0,1		0,3	1,5				0,5	1,3	0,6			4,3	5,8
964 - Guam													0,0	7,5
<b>Total pays tiers</b>	<b>5 431,7</b>	<b>1 712,5</b>	<b>775,2</b>	<b>4 709,4</b>	<b>1 864,5</b>	<b>319,1</b>	<b>2 815,7</b>	<b>704,3</b>	<b>3 110,2</b>	<b>1 983,6</b>	<b>0,0</b>	<b>0,0</b>	<b>23 426,2</b>	<b>20 730,0</b>
<b>TOTAL futurs entrants + pays tiers</b>	<b>5 431,7</b>	<b>1 712,5</b>	<b>775,2</b>	<b>4 709,4</b>	<b>1 864,5</b>	<b>319,1</b>	<b>2 815,7</b>	<b>704,3</b>	<b>3 110,2</b>	<b>1 983,6</b>	<b>0,0</b>	<b>0,0</b>	<b>23 426,2</b>	<b>20 730,0</b>
<b>TOTAL général</b>	<b>23 359,6</b>	<b>21 540,8</b>	<b>17 792,5</b>	<b>18 995,7</b>	<b>18 427,4</b>	<b>12 971,0</b>	<b>14 674,5</b>	<b>11 661,1</b>	<b>15 265,2</b>	<b>13 134,1</b>	<b>0,0</b>	<b>0,0</b>	<b>167 821,9</b>	<b>189 932,3</b>





# **Collectes, sorties et stocks nationaux**

## **Au 31 mai 2011**

**Marché des oléo-protéagineux**  
*Juin 2011*



## Collectes et stocks nationaux (avec semences)

situation provisoire au 31 mai récolte 2008 à 2010

collectes																
	2003	%	2004	%	2005	%	2006	%	2007	%	2008	%	2009	%	2010	%
colza	3 258 901	49%	3 597 024	50%	4 286 941	66%	3 898 549	62%	4 391 257	72%	4 152 968	54%	5 180 916	68%	<b>4 676 790</b>	62%
tournesol	1 416 950	21%	1 289 988	18%	1 368 908	21%	1 317 981	21%	1 186 382	19%	1 302 267	17%	1 568 655	20%	<b>1 493 368</b>	20%
soja	115 361	2%	112 646	2%	123 601	2%	108 347	2%	70 722	1%	48 766	1%	92 063	1%	<b>116 190</b>	2%
lin oléagineux	6 402	0%	8 344	0%	22 777	0,4%	32 070	0,5%	20 789	0%	10 144	0%	17 844	0%	<b>24 918</b>	0%
<b>total oléagineux</b>	<b>4 797 614</b>	<b>75%</b>	<b>5 008 003</b>	<b>76%</b>	<b>5 802 228</b>	<b>80%</b>	<b>5 356 947</b>	<b>83%</b>	<b>5 669 150</b>	<b>90%</b>	<b>5 514 145</b>	<b>90%</b>	<b>6 859 478</b>	<b>90%</b>	<b>6 311 266</b>	<b>83%</b>
pois	1 378 204	21%	1 327 261	18%	1 133 588	18%	861 117	14%	447 804	7%	332 274	4%	425 348	6%	<b>877 668</b>	12%
fève	200 105	3%	278 761	4%	304 276	5%	234 635	4%	190 348	3%	269 711	4%	366 470	5%	<b>398 467</b>	12%
lupin	4 982	0%	3 842	0%	3 686	0%	4 222	0%	1 636	0%	1 510	0%	3 286	0%	<b>7 350</b>	5%
<b>total protéagineux</b>	<b>1 583 291</b>	<b>25%</b>	<b>1 609 864</b>	<b>24%</b>	<b>1 441 550</b>	<b>20%</b>	<b>1 099 974</b>	<b>17%</b>	<b>639 787</b>	<b>10%</b>	<b>603 494</b>	<b>10%</b>	<b>795 104</b>	<b>10%</b>	<b>1 283 485</b>	<b>17%</b>
<b>oléoprotéagineux</b>	<b>6 380 905</b>	<b>100%</b>	<b>6 617 866</b>	<b>100%</b>	<b>7 243 778</b>	<b>100%</b>	<b>6 456 921</b>	<b>100%</b>	<b>6 308 938</b>	<b>100%</b>	<b>6 117 639</b>	<b>100%</b>	<b>7 654 582</b>	<b>100%</b>	<b>7 594 751</b>	<b>100%</b>

unité: tonne

stocks																
	2003	%	2004	%	2005	%	2006	%	2007	%	2008	%	2009	%	2010	%
colza	222 530	27%	401 551	45%	755 054	59%	608 182	52%	641 841	60%	496 489	53%	621 869	54%	<b>487 561</b>	48%
tournesol	347 455	41%	227 368	25%	253 006	20%	378 452	32%	265 289	25%	320 626	34%	370 016	32%	<b>261 279</b>	26%
soja	28 495	3%	40 956	5%	45 373	4%	34 300	3%	28 742	3%	22 983	2%	21 130	2%	<b>43 075</b>	4%
lin	1 611	0%	1 084	0%	1 862	0,1%	5 504	0,5%	2 429	0,2%	2 159	0%	2 221	0%	<b>1 506</b>	0%
<b>total oléagineux</b>	<b>600 091</b>	<b>72%</b>	<b>670 959</b>	<b>74%</b>	<b>1 055 295</b>	<b>83%</b>	<b>1 026 438</b>	<b>88%</b>	<b>938 301</b>	<b>88%</b>	<b>842 258</b>	<b>90%</b>	<b>1 015 237</b>	<b>89%</b>	<b>793 421</b>	<b>79%</b>
pois	223 178	27%	167 518	19%	131 447	10%	102 316	9%	103 695	10%	67 476	7%	55 256	5%	<b>140 213</b>	14%
fève	14 613	2%	60 772	7%	87 555	7%	36 205	3%	19 634	2%	29 189	3%	73 006	6%	<b>68 752</b>	7%
lupin	692	0%	1 389	0%	1 567	0%	1 499	0%	639	0%	606	0%	2 250	0%	<b>6 383</b>	1%
<b>total protéagineux</b>	<b>238 483</b>	<b>28%</b>	<b>229 679</b>	<b>26%</b>	<b>220 570</b>	<b>17%</b>	<b>140 020</b>	<b>12%</b>	<b>123 968</b>	<b>12%</b>	<b>97 271</b>	<b>10%</b>	<b>130 512</b>	<b>11%</b>	<b>215 348</b>	<b>21%</b>
<b>oléoprotéagineux</b>	<b>838 574</b>	<b>100%</b>	<b>900 638</b>	<b>100%</b>	<b>1 275 865</b>	<b>100%</b>	<b>1 166 458</b>	<b>100%</b>	<b>1 062 269</b>	<b>100%</b>	<b>939 529</b>	<b>100%</b>	<b>1 145 749</b>	<b>100%</b>	<b>1 008 769</b>	<b>100%</b>

unité: tonne

Historique des stocks (2000-2010)

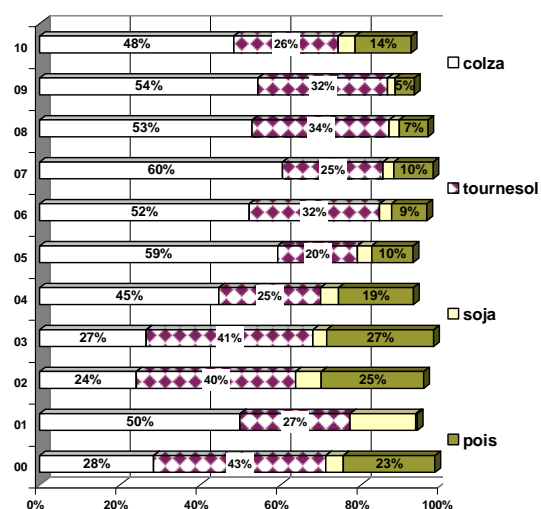

Historique de la collecte (2000-2010)  
en 1000 tonnes

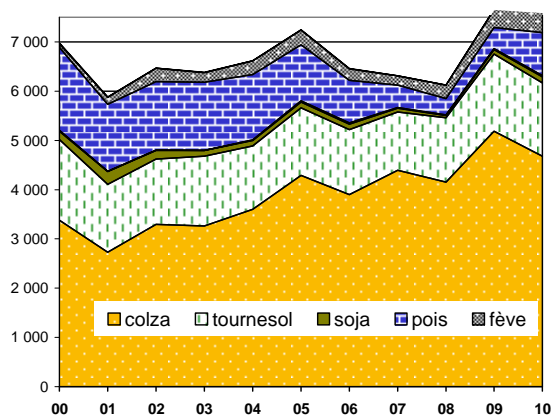

# Collecte nationale des oléagineux

situation provisoire au 31 mai récolte 2008 à 2010

## colza

Mois	collecte			semence			dont bio			total			%
	2008	2009	2010	2008	2009	2010	2008	2009	2010	2008	2009	2010	
juillet	2 620 432	3 270 541	2 432 559	12 743	13 862	7 596	505	265	261	2 633 175	3 284 403	2 440 155	-26%
août	432 587	520 056	717 739	3 581	1 074	1 934	134	154	197	436 168	521 130	719 673	38%
septembre	178 593	141 570	206 267	272	52	27	133	107	56	178 866	141 621	206 294	46%
octobre	112 700	82 766	110 827		57	74	27	25		112 700	82 823	110 901	34%
novembre	157 500	164 009	257 157	690	506	170	12	57	9	158 189	164 515	257 327	56%
décembre	82 147	117 264	152 556	71	260	2 052	1		2	82 218	117 524	154 608	32%
janvier	101 329	204 998	205 189		2 406			5		101 329	207 404	205 189	-1%
février	106 581	271 263	222 276	1 965	194	23	131		17	108 546	271 457	222 299	-18%
mars	119 272	219 503	141 496	153	1 975	10	63	102	44	119 425	221 478	141 506	-36%
avril	222 321	168 551	112 438	33	10		2		23	222 354	168 561	112 438	-33%
mai	220 381	205 302	106 397			3	1	14		220 381	205 302	106 401	-48%
juin	111 100	77 393		4 533	431			47		115 632	77 824		
<b>total 31/04</b>	<b>4 353 841</b>	<b>5 365 822</b>	<b>4 664 900</b>	<b>19 508</b>	<b>20 395</b>	<b>11 890</b>	<b>1 008</b>	<b>730</b>	<b>610</b>	<b>561 981</b>	<b>5 386 218</b>	<b>4 676 790</b>	<b>-13%</b>
<b>total 30/06</b>	<b>4 464 941</b>	<b>5 443 215</b>	<b>4 664 900</b>	<b>24 041</b>	<b>20 826</b>	<b>11 890</b>	<b>1 008</b>	<b>777</b>	<b>610</b>	<b>4 488 982</b>	<b>5 464 041</b>	<b>4 676 790</b>	<b>-14%</b>

## tournesol

Mois	collecte			semence			dont bio			total			%
	2008	2009	2010	2008	2009	2010	2008	2009	2010	2008	2009	2010	
juillet	533	5 425	1 797		110			144	4	533	5 535	1 797	-68%
août	6 050	127 848	31 838	24	621	308	275	325	8	6 074	128 469	32 146	-75%
septembre	583 745	991 606	787 390	2 816	4 258	3 627	2 969	6 739	3 969	586 561	995 864	791 016	-21%
octobre	463 023	143 938	272 729	804	187	580	5 455	2 974	3 768	463 826	144 124	273 308	90%
novembre	55 533	45 025	110 807	129		21	590	956	582	55 662	45 025	110 828	146%
décembre	21 288	57 595	67 226	1	389	11	410	288	515	21 289	57 984	67 237	16%
janvier	22 488	54 167	63 377	415	29	11	178	138	191	22 903	54 196	63 388	17%
février	42 473	43 771	56 099	750	2 437	1 170	182	111	297	43 222	46 207	57 269	24%
mars	33 116	51 337	35 923	597	717	840	390	364	120	33 713	52 054	36 763	-29%
avril	68 434	39 197	27 676	51			120	271	48	68 485	39 197	27 676	-29%
mai	60 637	31 485	31 003	4		937	243	357	68	60 641	31 485	31 940	1%
juin	41 295	25 201		779			242	221		42 074	25 201		
<b>total 31/04</b>	<b>1 357 318</b>	<b>1 591 394</b>	<b>1 485 865</b>	<b>5 589</b>	<b>8 746</b>	<b>7 503</b>	<b>10 812</b>	<b>12 667</b>	<b>9 570</b>	<b>1 362 908</b>	<b>1 600 140</b>	<b>1 493 368</b>	<b>-7%</b>
<b>total 30/06</b>	<b>1 398 613</b>	<b>1 616 595</b>	<b>1 485 865</b>	<b>6 368</b>	<b>8 746</b>	<b>7 503</b>	<b>11 054</b>	<b>12 888</b>	<b>9 570</b>	<b>1 404 982</b>	<b>1 625 341</b>	<b>1 493 368</b>	<b>-8%</b>

Collecte cumulée de colza

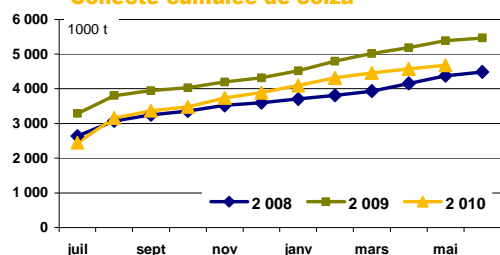

Collecte cumulée de tournesol

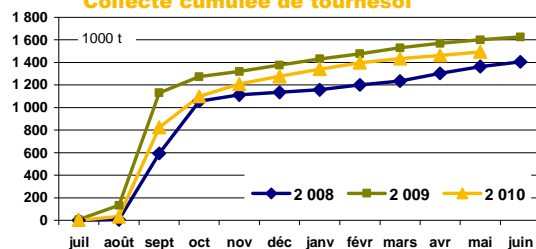

Collecte cumulée de colza bio

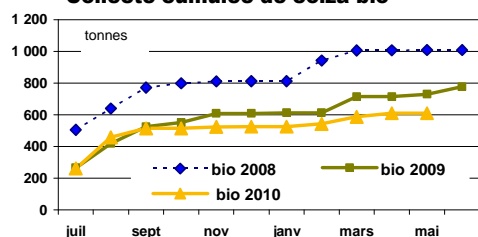

Collecte cumulée de tournesol bio

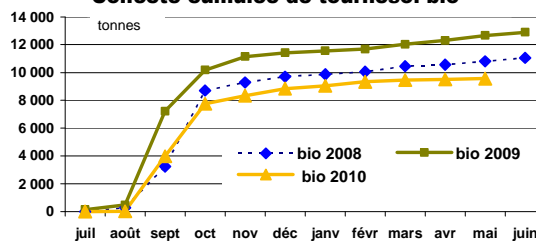

# Collecte nationale des oléagineux

## situation provisoire au 31 mai récolte 2008 à 2010

### soja

Mois	collecte			semence			dont bio			total			
	2008	2009	2010	2008	2009	2010	2008	2009	2010	2008	2009	2010	%
juillet	637	20	317				117	15	298	637	20	317	
août	140	3 916	179		485	60	683	211	117	140	4 401	239	-95%
septembre	12 457	35 980	30 975	618	1 451	1 787	83	812	975	13 074	37 431	32 761	-12%
octobre	19 886	27 335	51 734	820	1 366	2 179	2 554	4 573	5 150	20 706	28 700	53 914	88%
novembre	4 944	5 576	8 456	363	65	662	1 008	1 723	1 998	5 308	5 641	9 118	62%
décembre	2 702	2 846	4 446			0	1 014	640	962	2 702	2 846	4 447	56%
janvier	1 656	4 932	4 541	28		1	526	142	815	1 684	4 932	4 542	-8%
février	1 526	3 202	3 273	15			171	104	200	1 541	3 202	3 273	2%
mars	1 499	2 195	2 257	186	665	234	255	438	339	1 685	2 860	2 491	-13%
avril	1 289	2 031	1 910				256	204	128	1 289	2 031	1 910	-6%
mai	552	1 511	2 639			541	61	522	651	552	1 511	3 180	110%
juin	1 040	2 240		448	578		116	787		1 488	2 817		
<b>total 31/04</b>	<b>47 287</b>	<b>89 542</b>		<b>2 031</b>	<b>4 033</b>	<b>5 464</b>	<b>6 727</b>	<b>9 384</b>		<b>49 318</b>	<b>93 574</b>	<b>116 190</b>	<b>24%</b>
<b>total 30/06</b>	<b>48 327</b>	<b>91 781</b>	<b>110 726</b>	<b>2 478</b>	<b>4 610</b>	<b>5 464</b>	<b>6 843</b>	<b>10 171</b>	<b>11 632</b>	<b>50 805</b>	<b>96 391</b>	<b>116 190</b>	<b>21%</b>

### lin

Mois	collecte			semence			dont bio			total				total oléagineux (1 000 t)			
	2008	2009	2010	2008	2009	2010	2008	2009	2010	2008	2009	2010	%	2008	2009	2010	%
juillet	2 729	5 147	8 253				9	125	47	2 729	5 147	8 253	60%	2 637	3 295	2 451	-26%
août	2 064	3 450	5 382		346	387	2 205	3 796	5 769	2 064	3 796	5 769	52%	444	658	758	15%
septembre	2 044	2 648	3 615	161	576		24	9	97	2 205	3 224	3 615	12%	781	1 178	1 034	-12%
octobre	1 029	959	1 299		162		47		29	1 029	1 120	1 299	16%	598	257	439	71%
novembre	459	1 297	1 449	23		18	3	85	18	482	1 297	1 467	13%	220	216	379	75%
décembre	395	699	640				5			395	699	640	-8%	107	179	227	27%
janvier	260	398	894			183		13	2	260	398	1 077	170%	126	267	274	3%
février	289	381	864			159			1	289	381	1 023	168%	154	321	284	-12%
mars	182	709	541	291	445	127		3	10	473	1 153	667	-42%	155	278	181	-35%
avril	218	497	422		132		2	24	8	218	629	422	-33%	292	210	142	-32%
mai	294	172	532	261	216	154	5	0	10	555	388	687	77%	282	239	142	-40%
juin	357	1 047					7	4		357	1 047			160	107		
<b>total 31/04</b>	<b>9 963</b>	<b>16 356</b>		<b>735</b>	<b>1 876</b>	<b>1 028</b>	<b>95</b>	<b>259</b>		<b>10 699</b>	<b>18 232</b>	<b>24 918</b>	<b>37%</b>	<b>4 787</b>	<b>5 783</b>	<b>6 311</b>	<b>9%</b>
<b>total 30/06</b>	<b>10 321</b>	<b>17 404</b>	<b>23 890</b>	<b>735</b>	<b>1 876</b>	<b>1 028</b>	<b>102</b>	<b>263</b>	<b>222</b>	<b>11 056</b>	<b>19 279</b>	<b>24 918</b>	<b>29%</b>	<b>5 956</b>	<b>7 205</b>	<b>6 311</b>	<b>-12%</b>

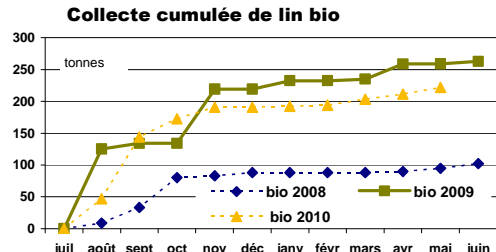
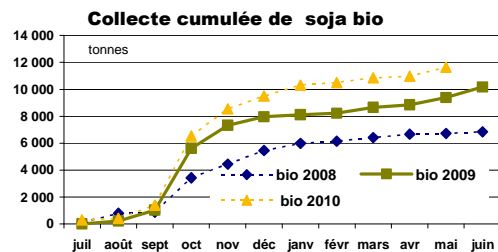
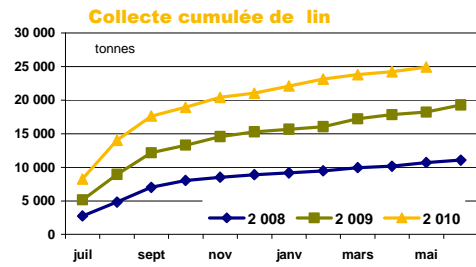
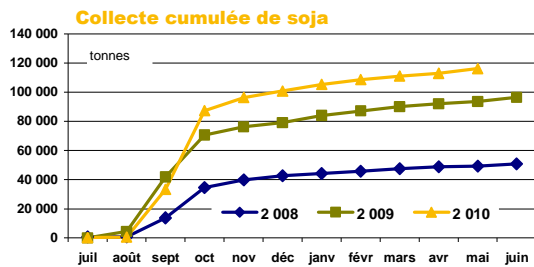

# Collecte nationale des protéagineux

situation provisoire au 31 mai récolte 2008 à 2010

## pois

Mois	collecte			semence			dont bio			total			%
	2008	2009	2010	2008	2009	2010	2008	2009	2010	2008	2009	2010	
juillet	121 875	207 823	467 564	2 631	4 836	9 789	1 231	2 017	2 263	124 505	212 659	477 353	124%
août	65 020	66 520	103 308	1 472	2 133	1 832	480	692	926	66 492	68 653	105 140	53%
septembre	28 209	19 908	56 702	889	2 067	2 424	221	221	260	29 098	21 975	59 126	169%
octobre	9 903	9 533	27 174	2 293	3 982	4 084	250	126	311	12 196	13 515	31 258	131%
novembre	9 872	11 956	36 597	3 599	7 388	6 414	173	109	211	13 471	19 344	43 011	122%
décembre	11 408	14 263	22 756	1 332	3 832	5 034	219	441	238	12 740	18 094	27 790	54%
janvier	14 983	16 638	28 798	1 709	1 144	4 294	268	509	230	16 692	17 783	33 092	86%
février	18 470	14 567	24 966	987	934	3 519	332	254	237	19 457	15 501	28 485	84%
mars	22 093	21 516	26 388	359	1 175	4 750	192	148	377	22 452	22 691	31 138	37%
avril	15 104	15 018	22 027	67	116	1 329	209	273	218	15 171	15 133	23 356	54%
mai	14 333	10 156	17 613		11	308	223	272	62	14 333	10 166	17 921	76%
juin	9 616	7 416		1 080			149	305		10 696	7 416		
<b>total 31/04</b>	<b>331 270</b>	<b>407 897</b>		<b>15 336</b>	<b>27 617</b>		<b>3 799</b>	<b>5 062</b>	<b>5 334</b>	<b>346 606</b>	<b>435 514</b>	<b>877 668</b>	<b>102%</b>
<b>total 30/06</b>	<b>340 886</b>	<b>415 313</b>	<b>833 892</b>	<b>16 416</b>	<b>27 617</b>	<b>43 776</b>	<b>3 947</b>	<b>5 367</b>	<b>5 334</b>	<b>357 302</b>	<b>442 930</b>	<b>877 668</b>	<b>98%</b>

## feves

Mois	collecte			semence			dont bio			total			%
	2008	2009	2010	2008	2009	2010	2008	2009	2010	2008	2009	2010	
juillet	4 479	3 818	15 175	90	25	266	1 951	2 152	3 313	4 569	3 843	15 441	302%
août	121 810	232 068	169 070	960	1 055	796	2 019	1 904	2 299	122 769	233 123	169 866	-27%
septembre	68 819	38 024	103 960	376	204	868	1 483	887	1 192	69 195	38 228	104 828	174%
octobre	15 468	9 680	15 062	1 577	977	597	557	293	704	17 046	10 657	15 659	47%
novembre	6 168	9 119	15 560	1 643	1 773	1 215	666	447	618	7 810	10 892	16 774	54%
décembre	4 167	9 115	11 815	1 223	3 135	1 252	499	446	665	5 390	12 250	13 067	7%
janvier	9 725	9 429	11 948	1 487	489	1 184	323	204	601	11 211	9 918	13 132	32%
février	13 773	18 071	13 074	659	860	1 275	324	327	523	14 432	18 931	14 349	-24%
mars	11 328	17 052	13 003	56	408	284	365	527	387	11 384	17 461	13 286	-24%
avril	5 677	11 017	11 808	228	152	200	322	524	235	5 905	11 169	12 008	8%
mai	3 058	11 715	10 054	1		3	170	500	89	3 059	11 715	10 057	-14%
juin	7 315	6 987		273	7		339	522		7 588	6 995		
<b>total 31/01</b>	<b>264 471</b>	<b>369 107</b>	<b>390 528</b>	<b>8 299</b>	<b>9 079</b>	<b>7 938</b>	<b>8 679</b>	<b>8 210</b>		<b>272 770</b>	<b>378 186</b>	<b>398 467</b>	<b>5%</b>
<b>total 30/06</b>	<b>271 786</b>	<b>376 094</b>	<b>390 528</b>	<b>8 572</b>	<b>9 086</b>	<b>7 938</b>	<b>9 018</b>	<b>8 732</b>	<b>10 624</b>	<b>280 358</b>	<b>385 180</b>	<b>398 467</b>	<b>3%</b>

## lupin

Mois	collecte			semence			dont bio			total			%	total protéagineux			
	2008	2009	2010	2008	2009	2010	2008	2009	2010	2008	2009	2010		2008	2009	2010	2010
juillet	371	270	499						14	371	270	499	85%	129	217	493	128%
août	223	2 058	4 844		49	89	17	9	14	223	2 107	4 933	134%	189	304	280	-8%
septembre	717	630	1 041		62	317	13	30	12	717	692	1 358	96%	99	61	165	171%
octobre	31	62	158	14		74	4	5		45	62	231	276%	29	24	47	95%
novembre	27	10	10		11	34	23	19	7	27	20	43	111%	21	30	60	98%
décembre	47				1	35				47	1	35		18	30	41	35%
janvier	10	4	125		93		12	1		10	96	125	30%	28	28	46	67%
février	24	6	16	6		31	6	2	48	30	6	48	679%	34	34	43	25%
mars	14	32	47				2			14	32	47	48%	34	40	44	11%
avril	26		21				3			26		21		21	26	35	35%
mai	4		10							4		10		17	22	28	28%
juin	12	30						12		12	30			18	14		
<b>total 31/04</b>	<b>1 494</b>	<b>3 071</b>	<b>6 771</b>	<b>20</b>	<b>215</b>	<b>579</b>	<b>74</b>	<b>66</b>	<b>99</b>	<b>1 514</b>	<b>3 286</b>	<b>7 350</b>	<b>124%</b>	<b>487</b>	<b>666</b>	<b>1 283</b>	<b>93%</b>
<b>total 31/06</b>	<b>1 506</b>	<b>3 101</b>	<b>6 771</b>	<b>20</b>	<b>215</b>	<b>579</b>	<b>74</b>	<b>78</b>	<b>99</b>	<b>1 526</b>	<b>3 316</b>	<b>7 350</b>	<b>122%</b>	<b>639</b>	<b>831</b>	<b>1 283</b>	<b>54%</b>

Collecte cumulée de pois

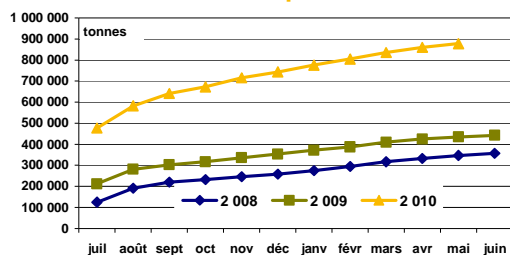

Collecte cumulée de pois bio

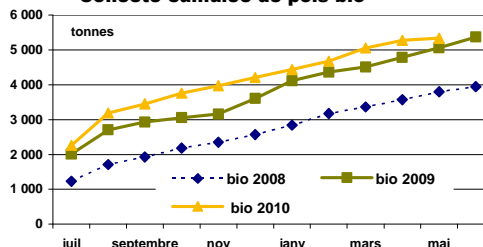

## Stocks nationaux des oléagineux

situation provisoire au 31 mai récolte 2008 à 2010

### colza

Mois	stock			semence			dont bio			total			
	2008	2009	2010	2008	2009	2010	2008	2009	2010	2008	2009	2010	%
juillet	2 515 772	3 073 191	2 238 097	12 872	18 465	15 181	636	387	407	2 528 644	3 091 656	2 253 278	-27%
août	2 634 477	3 187 968	2 646 714	11 726	15 816	12 835	715	318	351	2 646 203	3 203 784	2 659 549	-17%
septembre	2 417 197	2 926 399	2 517 594	10 120	14 728	10 809	623	302	351	2 427 318	2 941 127	2 528 403	-14%
octobre	2 132 246	2 629 459	2 347 498	10 120	14 664	12 340	558	302	350	2 142 365	2 644 123	2 359 838	-11%
novembre	1 998 090	2 411 277	2 249 684	10 219	13 566	12 424	521	319	280	2 008 309	2 424 842	2 262 107	-7%
décembre	1 726 659	2 158 423	2 019 223	8 475	13 616	12 281	479	311	282	1 735 134	2 172 038	2 031 504	-6%
janvier	1 424 403	1 897 125	1 756 336	7 907	16 017	11 966	442	284	255	1 432 310	1 913 141	1 768 302	-8%
février	1 131 632	1 693 992	1 511 978	9 851	15 755	11 867	402	262	258	1 141 483	1 709 747	1 523 845	-11%
mars	887 628	1 332 361	1 158 394	10 002	14 637	11 846	412	201	270	897 630	1 346 998	1 170 240	-13%
avril	661 158	940 106	782 345	10 012	14 478	11 804	404	201	216	671 170	954 584	794 148	-17%
mai	486 624	607 684	477 540	9 866	14 185	10 021	392	209	118	496 489	621 869	487 561	-22%
juin	197 309	241 369		10 617	10 144		151	148		207 926	251 513		

### tournesol

Mois	stock			semence			dont bio			total			
	2008	2009	2010	2008	2009	2010	2008	2009	2010	2008	2009	2010	%
juillet	45 805	104 938	122 432	1 193	1 703	731	1 294	2 600	2 774	46 998	106 641	123 162	15%
août	32 478	176 867	96 339	1 252	2 224	777	1 184	2 556	1 865	33 730	179 091	97 116	-46%
septembre	521 659	925 076	774 239	3 581	5 779	4 842	3 076	7 827	5 205	525 240	930 855	779 080	-16%
octobre	802 085	1 015 647	904 150	4 078	5 497	5 876	6 893	9 227	8 109	806 163	1 021 144	910 025	-11%
novembre	768 611	959 436	881 949	3 420	4 751	4 927	6 491	8 629	7 442	772 031	964 186	886 876	-8%
décembre	692 263	921 981	811 036	3 016	4 451	3 788	5 917	8 084	6 747	695 278	926 432	814 824	-12%
janvier	578 446	837 583	709 417	2 728	3 634	2 900	5 205	7 364	5 037	581 174	841 217	712 318	-15%
février	517 152	726 889	607 797	2 372	4 509	2 899	4 999	6 271	4 613	519 525	731 399	610 696	-17%
mars	442 114	602 216	493 907	2 792	3 532	3 003	4 743	5 416	4 072	444 905	605 748	496 910	-18%
avril	387 775	492 132	377 147	2 808	3 425	2 921	4 193	4 485	3 381	390 583	495 557	380 068	-23%
mai	317 956	366 913	259 257	2 671	3 104	2 023	3 832	4 023	2 655	320 626	370 016	261 279	-29%
juin	187 106	188 803		1 706	733		2 903	2 912		188 812	189 536		

Stocks collecte : récolte 2009

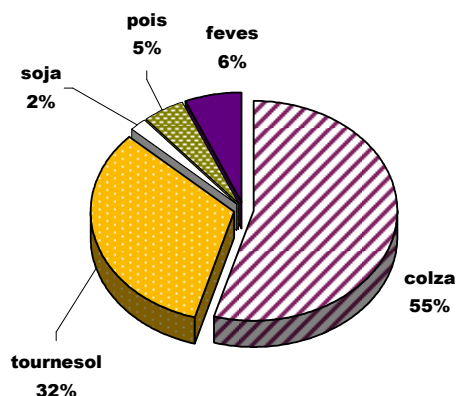

Stocks collecte : récolte 2010

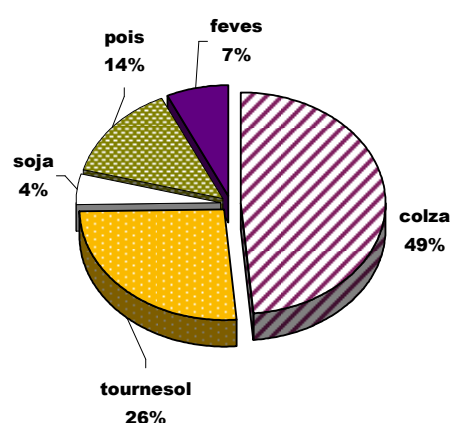

## Stocks nationaux des oléagineux

situation provisoire au 31 mai récolte 2008 à 2010

### soja

Mois	stock			semence			dont bio			total			
	2008	2009	2010	2008	2009	2010	2008	2009	2010	2008	2009	2010	%
juillet	13 294	12 346	<b>10 646</b>	1 873	390	423	1 155	1 578	3 554	15 167	12 736	<b>11 069</b>	-13%
août	10 035	11 864	<b>8 043</b>	1 767	876	324	882	1 403	2 715	11 801	12 739	<b>8 367</b>	-34%
septembre	18 656	40 152	<b>34 787</b>	2 319	2 193	2 284	702	1 588	2 298	20 975	42 346	<b>37 071</b>	-12%
octobre	35 716	61 488	<b>81 433</b>	3 096	3 562	4 846	2 169	4 380	8 139	38 812	65 051	<b>86 279</b>	33%
novembre	36 268	53 451	<b>78 604</b>	3 270	3 327	5 421	2 540	3 811	7 557	39 537	56 777	<b>84 025</b>	48%
décembre	36 144	47 785	<b>76 644</b>	3 230	3 315	5 408	3 152	4 291	8 003	39 374	51 101	<b>82 053</b>	61%
janvier	33 552	43 491	<b>71 931</b>	3 235	2 075	4 914	3 094	4 080	7 747	36 787	45 566	<b>76 845</b>	69%
février	30 468	37 598	<b>65 047</b>	3 216	2 812	4 682	3 008	3 995	7 461	33 684	40 409	<b>69 729</b>	73%
mars	27 798	31 417	<b>56 695</b>	2 584	2 165	3 985	2 910	3 487	7 016	30 382	33 581	<b>60 679</b>	81%
avril	25 354	25 706	<b>47 986</b>	2 137	1 423	3 231	2 657	2 877	5 933	27 491	27 129	<b>51 217</b>	89%
mai	21 070	20 147	<b>40 419</b>	1 913	984	2 656	2 370	2 619	5 233	22 983	21 130	<b>43 075</b>	104%
juin	16 069	13 546		391	425		1 765	2 239		16 460	13 971		

### lin

Mois	collecte			semence			dont bio			total				total oléagineux			
	2008	2009	2010	2008	2009	2010	2008	2009	2010	2008	2009	2010	%	2008	2009	2010	%
juillet	2 176	5 172	<b>6 997</b>	258	610	413	12	38	72	2 434	5 783	<b>7 409</b>	28%	2 593	3 217	2 395	####
août	2 887	7 712	<b>7 912</b>	234	956	800	19	161	118	3 122	8 668	<b>8 711</b>	0%	2 695	3 404	2 774	####
septembre	3 201	7 699	<b>6 410</b>	205	677	427	40	166	201	3 405	8 376	<b>6 837</b>	-18%	2 977	3 923	3 351	####
octobre	3 022	6 496	<b>5 874</b>	199	681	404	79	161	224	3 222	7 177	<b>6 278</b>	-13%	2 991	3 737	3 362	####
novembre	2 858	5 405	<b>4 744</b>	208	681	422	76	217	231	3 066	6 086	<b>5 165</b>	-15%	2 823	3 452	3 238	-6%
décembre	2 534	4 803	<b>4 063</b>	205	680	422	67	167	213	2 739	5 482	<b>4 485</b>	-18%	2 473	3 155	2 933	-7%
janvier	2 525	4 354	<b>3 392</b>	205	680	595	64	169	192	2 730	5 033	<b>3 987</b>	-21%	2 053	2 805	2 561	-9%
février	2 216	3 425	<b>2 117</b>	417	659	595	54	133	120	2 633	4 084	<b>2 711</b>	-34%	1 697	2 486	2 207	####
mars	2 094	2 551	<b>1 846</b>	399	604	480	47	98	110	2 492	3 155	<b>2 327</b>	-26%	1 375	1 989	1 730	####
avril	1 768	1 936	<b>1 458</b>	361	643	457	47	107	103	2 129	2 579	<b>1 915</b>	-26%	1 091	1 480	1 227	####
mai	1 539	1 390	<b>928</b>	620	830	579	48	93	102	2 159	2 221	<b>1 506</b>	-32%	842	1 015	793	####
juin	511	449		610	413		41	77		1 121	862			414	456		

Stocks collecte bio : récolte 2009

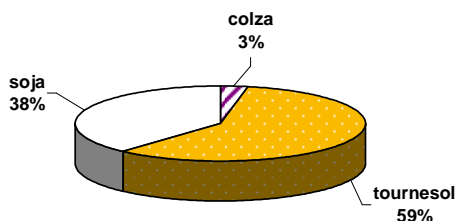

Stocks collecte bio : récolte 2010

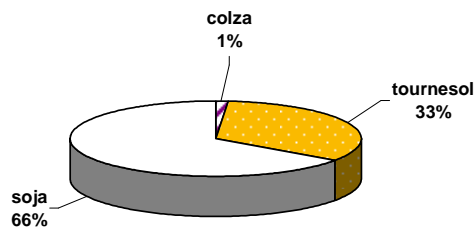



## Stocks nationaux des protéagineux

situation provisoire au 31 mai récolte 2008 à 2010

### pois

Mois	collecte			semence			dont bio			total			%
	2 008	2 009	2010	2 008	2 009	2010	2 008	2 009	2010	2 008	2 009	2010	
juillet	135 122	217 314	448 960	5 318	6 397	10 067	1 041	2 223	3 742	140 439	223 710	459 027	105%
août	165 059	233 519	440 105	6 381	7 635	9 857	1 249	2 596	4 003	171 441	241 155	449 963	87%
septembre	159 729	216 875	406 407	6 773	8 193	11 509	1 148	2 386	3 830	166 502	225 068	417 916	86%
octobre	140 990	183 025	368 856	7 939	10 469	14 962	1 161	2 198	3 761	148 929	193 494	383 817	98%
novembre	126 550	163 913	335 980	10 517	14 619	18 265	1 167	2 004	3 537	137 067	178 532	354 245	98%
décembre	115 737	147 123	296 714	10 391	14 044	19 485	1 140	2 228	3 385	126 128	161 167	316 199	96%
janvier	101 989	134 446	262 945	8 578	10 024	18 245	1 108	2 338	3 183	110 567	144 470	281 190	95%
février	93 805	114 700	238 725	4 914	5 941	15 644	1 038	1 696	2 820	98 719	120 641	254 369	111%
mars	91 517	95 801	205 191	3 974	4 646	12 651	904	1 157	2 683	95 491	100 447	217 842	117%
avril	79 291	74 627	174 048	3 444	4 069	9 178	700	1 292	2 555	82 735	78 696	183 226	133%
mai	64 959	51 908	132 464	2 517	3 349	7 749	782	1 373	1 485	67 476	55 256	140 213	154%
juin	39 941	30 019		1 967	1 385		619	1 491		41 908	31 405		

### feves

Mois	collecte			semence			dont bio			total			%
	2 008	2 009	2010	2 008	2 009	2010	2 008	2 009	2010	2 008	2 009	2010	
juillet	10 385	16 685	35 579	1 050	1 709	1 360	1 599	3 181	5 552	11 436	18 393	36 939	101%
août	108 933	197 523	158 100	1 870	2 565	2 030	3 127	3 943	6 544	110 803	200 087	160 130	-20%
septembre	136 405	185 617	209 514	2 117	2 603	2 432	3 740	4 404	6 460	138 522	188 220	211 946	13%
octobre	126 495	165 464	192 970	3 600	3 545	2 873	3 554	4 240	5 991	130 095	169 009	195 843	16%
novembre	114 897	141 947	176 579	4 673	5 270	3 651	3 630	3 948	5 256	119 570	147 217	180 229	22%
décembre	94 599	137 897	154 184	5 414	6 750	4 278	3 465	3 417	4 768	100 013	144 647	158 462	10%
janvier	70 520	126 354	136 024	4 478	4 777	4 292	3 384	2 812	4 206	74 997	131 131	140 316	7%
février	56 011	128 055	128 827	3 695	3 668	3 341	3 128	2 511	3 716	59 706	131 723	132 168	0%
mars	40 960	122 969	114 754	3 394	3 322	3 082	2 967	2 498	2 809	44 354	126 290	117 835	-7%
avril	31 392	106 439	94 546	2 484	3 094	2 350	2 708	2 428	2 338	33 876	109 533	96 896	-12%
mai	26 904	70 651	66 540	2 285	2 354	2 212	2 509	2 219	1 728	29 189	73 006	68 752	-6%
juin	15 736	39 948		1 774	1 298		2 078	1 922		17 510	41 246		

### lupin

Mois	collecte			semence			dont bio			total			%	total oléagineux			
	2 008	2 009	2010	2 008	2 009	2010	2 008	2 009	2010	2 008	2 009	2010		07	08	09	
juillet	272	618	2 515	108	72	22	36	4	18	380	689	2 537	268%	152	243	499	105%
août	306	2 571	7 207	108	111	111	36	13	31	414	2 681	7 317	173%	283	444	617	39%
septembre	1 024	3 042	8 185	102	168	362	35	42	47	1 126	3 210	8 548	166%	306	416	638	53%
octobre	985	2 918	7 982	116	143	431	25	14	33	1 100	3 061	8 413	175%	280	366	588	61%
novembre	974	2 780	7 613	116	154	464	48	24	36	1 089	2 934	8 077	175%	258	329	543	65%
décembre	962	2 709	7 379	92	153	499	48	24	36	1 054	2 862	7 878	175%	227	309	483	56%
janvier	889	2 574	7 157	90	111	433	48	19	36	979	2 686	7 590	183%	187	278	429	54%
février	833	2 484	6 892	83	87	432	28	16	70	916	2 571	7 324	185%	159	255	394	54%
mars	727	2 411	6 501	78	70	400	27	13	33	805	2 481	6 902	178%	141	229	343	49%
avril	612	2 328	6 307	72	70	399	5	4	29	684	2 398	6 706	180%	117	191	287	50%
mai	534	2 180	6 016	72	70	367	5	4	29	606	2 250	6 383	184%	97	131	215	65%
juin	415	2 082		72	22		4	15		487	2 103			60	75		

Stocks semences : récolte 2009

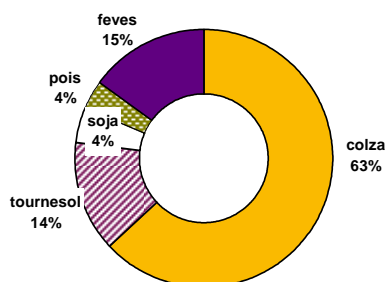

Stocks semences : récolte 2010

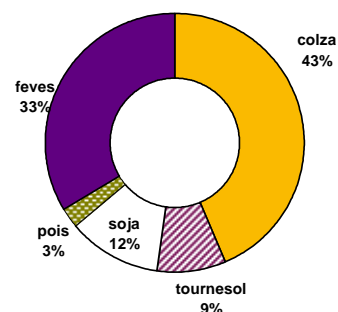

# Commercialisation nationale des oléagineux

situation provisoire au 31 mai récolte 2008 à 2010

## colza

mois	collecte		semence		dont bio		total			collecte		semence		dont bio		total		
	2009	2010	2009	2010	2009	2010	2009	2010	%	2009	2010	2009	2010	2009	2010	2009	2010	%
juillet	427 467	466 109	5 699	2 242	5	77	433 166	468 351	8%	89 293	73 427	113	2	393	788	89 406	73 429	-18%
août	393 149	314 988	3 662	4 031	186	206	396 811	319 019	-20%	58 150	65 868	99	317	369	916	58 249	66 184	14%
septembre	414 096	333 960	1 088	348	134	57	415 184	334 308	-19%	167 872	147 455	618	738	766	1 159	168 490	148 193	-12%
octobre	386 309	283 607	120	127	25	1	386 430	283 735	-27%	153 975	152 821	1 754	32	842	991	155 729	152 853	-2%
novembre	396 453	359 193	1 666	29	40	80	398 119	359 222	-10%	114 969	134 886	713	784	1 330	1 246	115 682	135 670	17%
décembre	382 137	392 044	220	2 194	8	8	382 358	394 238	3%	100 611	144 553	886	1 072	828	1 290	101 496	145 625	43%
janvier	490 298	483 226	5	315	27	119	490 302	483 541	-1%	144 069	175 643	389	888	878	2 000	144 458	176 531	22%
février	495 678	472 170	262	122	22	14	495 940	472 292	-5%	158 448	161 352	1 719	1 037	1 282	806	160 166	162 389	1%
mars	605 599	502 192	3 092	40	163	31	608 691	502 232	-17%	184 583	150 108	1 394	1 501	1 189	712	185 977	151 609	-18%
avril	589 593	499 766	169	69	69	62	589 762	499 835	-15%	154 687	150 188	108	181	1 195	884	154 795	150 369	-3%
mai	561 898	412 318	293	13	13	98	561 891	412 330	-27%	164 549	151 679	320	1 845	920	818	164 870	153 524	-7%
juin	460 938		7 003		1	103				217 751				2 611		220 362		
total 31/04	561 688	412 318	293	13	611	744	2 902 369	2 642 414	-9%	828 939	894 653	4 571	3 832	5 406	8 390	833 510	898 485	8%
dont union	1 301 493	993 539	46	56			1 301 539	993 584	-24%	408 337	401 174	213	56			408 610	401 230	-2%
total 30/06	5 603 406	4 519 572	23 278	9 531	714	744	5 626 685	4 529 103	-20%	1 708 957	1 507 980	10 723	8 396	11 285	11 609	1 719 679	1 516 376	-12%

## tournesol

## soja

mois	collecte		semence		dont bio		total			collecte		semence		dont bio		total			total oléagineux		
	2009	2010	2009	2010	2009	2010	2009	2010	%	2009	2010	2009	2010	2009	2010	2009	2010	%	2009	2010	%
juillet	3 715	3 316	1	2	3	5	202	1 048	420%	493	2 617			3	5	493	2 617	431%	523	545	4%
août	4 439	2 622			3	2	386	1 024	165%	1 666	5 394			3	2	1 666	5 394	224%	457	392	-14%
septembre	6 732	4 907	18		4	15	631	1 348	114%	2 875	5 206	576	373	4	15	3 451	5 579	62%	588	489	-17%
octobre	11 148	7 030	24	19	5	6	614	557	-9%	2 187	1 864	158	23	5	6	2 345	1 887	-20%	545	439	-19%
novembre	14 325	11 614	331		30	11	2 422	1 347	-44%	2 379	3 607			30	11	2 379	3 607	52%	519	500	-4%
décembre	9 344	6 745		11	50	18	429	524	22%	1 410	1 320	1		50	18	1 411	1 320	-6%	486	542	12%
janvier	9 587	9 487		343	11	23	623	1 159	86%	944	1 596		10	11	23	944	1 606	70%	636	663	4%
février	9 712	10 654	374	162	36	74	524	866	65%	1 142	2 128	21	167	36	74	1 162	2 294	97%	658	638	-3%
mars	8 736	10 742	1 287	890	37	19	885	840	-5%	1 609	826	499	255	37	19	2 108	1 081	-49%	798	656	-18%
avril	7 831	11 100	744	906	14	16	792	1 537	94%	1 112	882	113	40	14	16	1 225	922	-25%	747	653	-13%
mai	7 543	10 344	646	1 112	14	11	445	1 686	279%	738	1 103	28	31	14	11	766	1 135	48%	728	569	-22%
juin	9 646		1 270		20		1 168			1 262		363		20		1 625			691		
total 31/04	7 543	10 344	646	1 112	14	11	445	1 686	279%	738	1 103	28	31	14	11	766	1 135	48%	3 754	6 085	62%
dont union	27 767	30 733								1 895	3 704					1 895	3 704				
total 30/06	102 758	88 559	4 696	3 445	226	198	9 120	11 937	31%	17 817	26 542	1 759	898	226	198	19 575	27 441	40%	7 375	6 085	-17%

unité : tonne

total (1) = collecte + semence

unité : 1000 t

Colza : commercialisation cumulée

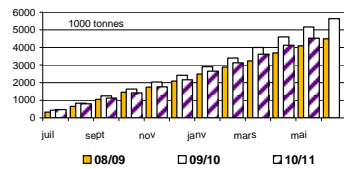

Soja : commercialisation cumulée

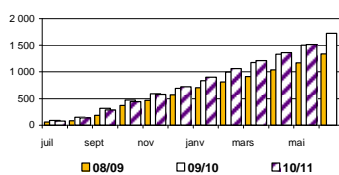

Tournesol : commercialisation cumulée

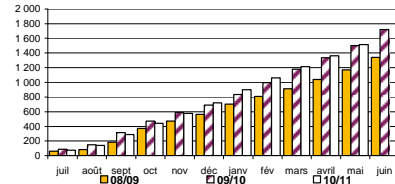

Colza bio : commercialisation cumulée

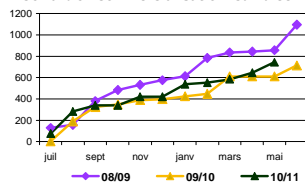

Soja bio : commercialisation cumulée

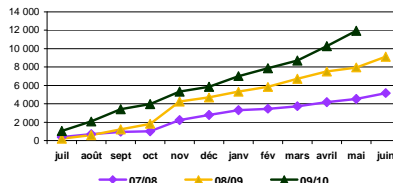

Tournesol bio : commercialisation cumulée

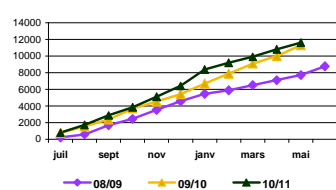

# Commercialisation nationale des protéagineux

situation provisoire au 31 mai récolte 2008 à 2010

## pois

## féverole

mois	collecte		semence		dont bio		total			collecte		semence		dont bio		total		
	2009	2010	2009	2010	2009	2010	2009	2010	%	2009	2010	2009	2010	2009	2010	2009	2010	%
juillet	29 914	48 989	398	2 023	358	341	30 312	51 012	68%	4 888	24 713	75	219	684	496	4 963	24 932	402%
août	47 454	108 106	958	878	302	568	48 411	108 984	125%	53 390	36 238	303	118	1 170	1 219	53 693	36 355	-32%
septembre	33 678	92 933	1 463	841	419	489	35 141	93 775	167%	48 545	61 971	166	552	426	1 214	48 710	62 523	28%
octobre	39 534	64 152	1 156	1 708	314	382	40 690	65 860	62%	26 339	32 071	100	149	431	1 168	26 439	32 220	22%
novembre	27 558	71 200	2 163	3 124	305	437	29 721	74 324	150%	31 198	29 754	114	495	761	1 357	31 311	30 248	-3%
décembre	30 141	61 769	5 285	3 666	218	392	35 406	65 435	85%	12 998	35 057	1 672	612	979	1 171	14 670	35 669	143%
janvier	29 015	56 868	5 886	5 414	405	432	34 902	62 282	78%	21 891	30 296	2 515	1 214	835	1 181	24 405	31 510	29%
février	33 951	50 689	5 194	5 128	834	630	39 146	55 817	43%	15 733	23 983	1 955	1 570	613	1 022	17 688	25 553	44%
mars	39 138	67 911	2 377	5 061	714	499	41 515	72 972	76%	20 930	28 024	653	636	522	1 299	21 583	28 660	33%
avril	37 098	56 928	658	4 447	137	347	37 756	61 375	63%	29 511	32 863	372	924	585	716	29 883	33 787	13%
mai	33 747	61 384	840	2 481	194	1 160	34 587	63 865	85%	53 566	29 806	835	133	811	734	54 401	29 939	-45%
juin	32 407		1 961		233		34 368			39 449		981		787		40 429		
<b>total 31/04</b>	<b>33 747</b>	<b>61 384</b>	<b>840</b>	<b>2 481</b>	<b>194</b>	<b>1 160</b>	<b>34 587</b>	<b>63 865</b>	<b>85%</b>	<b>53 566</b>	<b>29 806</b>	<b>835</b>	<b>133</b>	<b>811</b>	<b>734</b>	<b>54 401</b>	<b>29 939</b>	<b>-45%</b>
<b>dont union</b>	<b>58 870</b>	<b>144 985</b>					<b>58 870</b>	<b>144 985</b>	<b>146%</b>	<b>9 443</b>	<b>16 495</b>					<b>9 443</b>	<b>16 495</b>	<b>75%</b>
<b>total 30/06</b>	<b>413 636</b>	<b>740 927</b>	<b>28 319</b>	<b>34 773</b>	<b>4 432</b>	<b>5 675</b>	<b>441 954</b>	<b>775 699</b>	<b>76%</b>	<b>358 436</b>	<b>364 775</b>	<b>9 739</b>	<b>6 620</b>	<b>8 604</b>	<b>11 577</b>	<b>368 175</b>	<b>371 396</b>	<b>1%</b>

## lupin

mois	collecte		semence		dont bio		total			total protéagineux			
	2009	2010	2009	2010	2009	2010	2009	2010	%	2009	2010	%	
juillet		12						12			35 275	75 956	115%
août		63		10				10	63	524%	102 114	145 402	42%
septembre	33	64	5	59	0	0	8	38	123	227%	83 889	156 420	86%
octobre	29	217	25	5	5	5	5	54	222	315%	67 182	98 302	46%
novembre	10	217			8	4	4	10	217	2113%	61 042	104 789	72%
décembre		86							86		50 076	101 190	102%
janvier	7	203	134	66	7	7	141	270	91%	59 448	94 062	58%	
février	7	157	26	32	6	13	33	189	475%	56 866	81 559	43%	
mars	34	219	17	28	2	36	52	247	379%	63 150	101 878	61%	
avril	14	158		1	4	7	14	159	1023%	67 653	95 321	41%	
mai	16	156		33	0	0	16	189		89 003	93 993	6%	
juin	27		48				75			74 872			
<b>total 31/04</b>	<b>16</b>	<b>156</b>	<b>33</b>	<b>0</b>	<b>33</b>	<b>0</b>	<b>16</b>	<b>189</b>	<b>33</b>	<b>515 892</b>	<b>1 148 871</b>	<b>123%</b>	
<b>dont union</b>										<b>68 313</b>	<b>161 480</b>	<b>136%</b>	
<b>total 30/06</b>	<b>177</b>	<b>1 551</b>	<b>265</b>	<b>225</b>	<b>32</b>	<b>85</b>	<b>442</b>	<b>1 776</b>	<b>302%</b>	<b>810 570</b>	<b>1 148 871</b>	<b>42%</b>	

unité : tonne

total (1) = collecte + semence

Pois : commercialisation cumulée

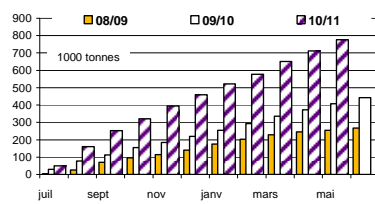

Lupin : commercialisation cumulée

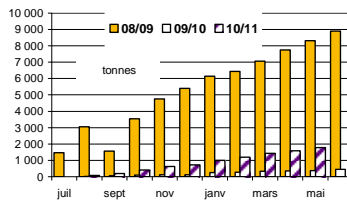

Féverole : commercialisation cumulée

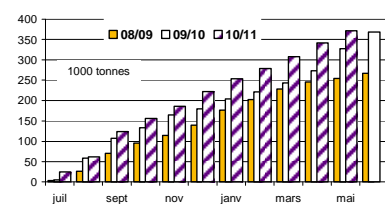

Pois bio : commercialisation cumulée

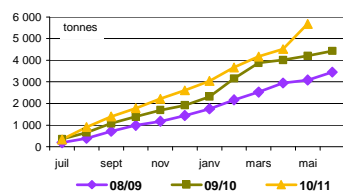

Lupin bio : commercialisation cumulée

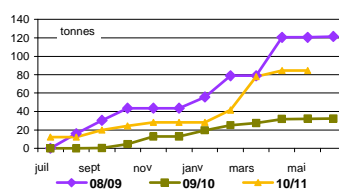

Féverole bio : commercialisation cumulée

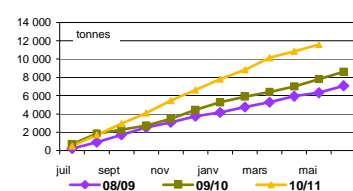

## Stocks de dépôt nationaux

### situation provisoire au 31 mai récolte 2008 à 2010

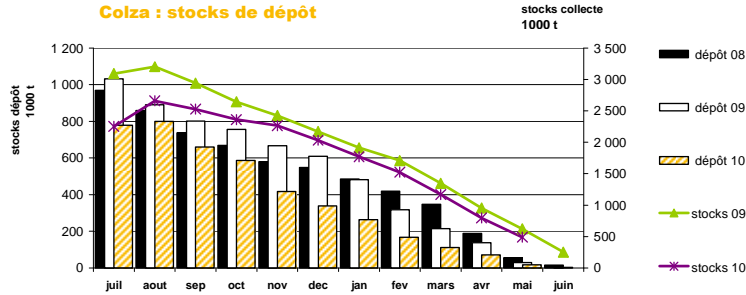

mois	colza				tournesol				soja				lin oléagineux				cumul oléagineux			
	2 008	2009	2010	%	2 008	2009	2010	%	2 008	2009	2010	%	2 008	2009	2010	%	2 008	2009	2010	%
juillet	969 269	1 031 653	<b>777 382</b>	<b>-25%</b>	982	6 880	<b>2 129</b>	<b>-69%</b>	25	212	<b>331</b>	<b>56%</b>	302	419	<b>703</b>	<b>68%</b>	970 577	1 039 164	<b>780 546</b>	<b>-25%</b>
août	859 021	890 794	<b>799 567</b>	<b>-10%</b>	2 131	31 731	<b>8 789</b>	<b>-72%</b>	25	619	<b>316</b>	<b>-49%</b>	311	572	<b>994</b>	<b>74%</b>	861 487	923 715	<b>809 666</b>	<b>-12%</b>
septembre	736 130	800 633	<b>659 452</b>	<b>-18%</b>	175 443	240 804	<b>286 335</b>	<b>19%</b>	1 987	4 487	<b>4 511</b>	<b>1%</b>	168	434	<b>755</b>	<b>74%</b>	913 727	1 046 359	<b>951 054</b>	<b>-9%</b>
octobre	668 410	755 509	<b>586 500</b>	<b>-22%</b>	245 998	225 495	<b>292 787</b>	<b>30%</b>	4 301	8 596	<b>12 439</b>	<b>45%</b>	83	227	<b>265</b>	<b>16%</b>	918 791	989 827	<b>891 990</b>	<b>-10%</b>
novembre	578 574	667 638	<b>417 030</b>	<b>-38%</b>	221 361	192 240	<b>202 930</b>	<b>6%</b>	2 681	7 891	<b>10 941</b>	<b>39%</b>	38	193	<b>254</b>	<b>32%</b>	802 653	867 961	<b>631 155</b>	<b>-27%</b>
décembre	547 622	608 125	<b>338 550</b>	<b>-44%</b>	212 345	153 437	<b>153 682</b>	<b>0%</b>	2 347	7 580	<b>9 006</b>	<b>19%</b>	13	63	<b>320</b>	<b>405%</b>	762 326	769 205	<b>501 557</b>	<b>-35%</b>
janvier	485 129	481 787	<b>262 885</b>	<b>-45%</b>	195 212	115 567	<b>107 283</b>	<b>-7%</b>	1 952	3 861	<b>6 301</b>	<b>63%</b>	7	4	<b>197</b>	<b>4959%</b>	682 300	601 218	<b>376 666</b>	<b>-37%</b>
février	419 784	317 795	<b>166 318</b>	<b>-48%</b>	155 073	89 215	<b>76 899</b>	<b>-14%</b>	1 385	2 765	<b>4 331</b>	<b>57%</b>	7	34	<b>120</b>	<b>254%</b>	576 249	409 809	<b>247 668</b>	<b>-40%</b>
mars	346 335	213 969	<b>111 872</b>	<b>-48%</b>	132 059	54 398	<b>61 499</b>	<b>13%</b>	1 057	2 164	<b>3 542</b>	<b>64%</b>	7	31	<b>84</b>	<b>170%</b>	479 458	270 562	<b>176 996</b>	<b>-35%</b>
avril	187 676	136 746	<b>70 165</b>	<b>-49%</b>	75 380	28 588	<b>44 695</b>	<b>56%</b>	720	1 192	<b>2 826</b>	<b>137%</b>	7	19	<b>69</b>	<b>259%</b>	263 783	166 545	<b>117 755</b>	<b>-29%</b>
mai	55 838	28 769	<b>17 953</b>	<b>-38%</b>	30 431	11 922	<b>24 921</b>	<b>109%</b>	610	1 156	<b>1 932</b>	<b>67%</b>	3	16			86 882	41 862	<b>44 806</b>	<b>7%</b>
juin	14 638	3 851			9 352	2 581			212	385			3				24 205	6 817		

mois	pois				féverole				lupin doux				cumul protéagineux			
	2 008	2009	2 010	%	2 008	2009	2 010	%	2 008	2009	2010	%	2 008	2009	2010	%
juillet	56 654	60 493	<b>140 679</b>	<b>133%</b>	367	1 093	<b>3 569</b>	<b>227%</b>		4			57 021	61 590	<b>144 248</b>	<b>134%</b>
août	75 743	64 648	<b>132 421</b>	<b>105%</b>	10 822	43 225	<b>35 178</b>	<b>-19%</b>	26	25	<b>92</b>	<b>263%</b>	86 591	<b>107 898</b>	<b>167 691</b>	<b>55%</b>
septembre	64 525	54 555	<b>94 907</b>	<b>74%</b>	22 986	30 029	<b>45 401</b>	<b>51%</b>	31	8	<b>182</b>	↗	87 542	<b>84 593</b>	<b>140 490</b>	<b>66%</b>
octobre	57 608	50 045	<b>76 870</b>	<b>54%</b>	16 735	25 563	<b>38 761</b>	<b>52%</b>	31	8	<b>88</b>	↗	74 373	<b>75 615</b>	<b>115 719</b>	<b>53%</b>
novembre	53 300	44 907	<b>56 848</b>	<b>27%</b>	14 734	22 952	<b>31 522</b>	<b>37%</b>	31	8	<b>90</b>	↗	68 065	<b>67 867</b>	<b>88 459</b>	<b>30%</b>
décembre	47 962	37 676	<b>47 968</b>	<b>27%</b>	13 520	20 185	<b>26 659</b>	<b>32%</b>	31	8	<b>113</b>	↗	61 513	<b>57 869</b>	<b>74 740</b>	<b>29%</b>
janvier	40 726	27 907	<b>38 100</b>	<b>37%</b>	10 667	16 868	<b>22 862</b>	<b>36%</b>	31	8	<b>57</b>	↗	51 424	<b>44 782</b>	<b>61 019</b>	<b>36%</b>
février	31 591	22 337	<b>31 176</b>	<b>40%</b>	7 499	14 242	<b>18 560</b>	<b>30%</b>	31	1	<b>50</b>	↗	39 121	<b>36 580</b>	<b>49 786</b>	<b>36%</b>
mars	18 136	13 286	<b>21 369</b>	<b>61%</b>	3 434	10 055	<b>12 375</b>	<b>23%</b>	29	1	<b>45</b>	↗	21 600	<b>23 342</b>	<b>33 789</b>	<b>45%</b>
avril	12 009	6 941	<b>11 439</b>	<b>65%</b>	2 243	7 259	<b>7 496</b>	<b>3%</b>	5		<b>42</b>	↗	14 258	<b>14 200</b>	<b>18 977</b>	<b>34%</b>
mai	3 981	2 902	<b>4 752</b>	<b>64%</b>	1 243	3 088	<b>1 533</b>	<b>-50%</b>	5		<b>39</b>	↗	5 229	<b>5 989</b>	<b>6 323</b>	<b>6%</b>
juin	945	359			422	473			4				1 371	831		

unité : tonne

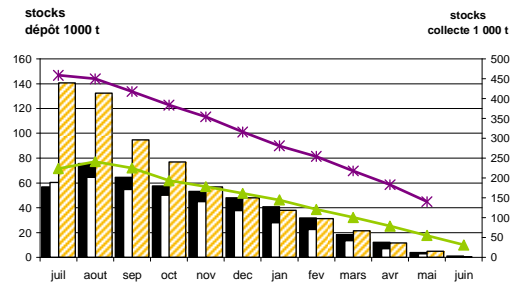
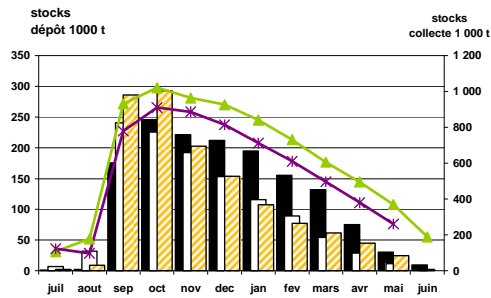

# **Collectes, sorties et stocks régionaux**

## **Au 31 mai 2011**

**Marché des oléo-protéagineux**  
*Juin 2011*



# Evolution régionale des mises en œuvre et des stocks des fabricants d'aliments du bétail

situation provisoire au 31 mai campagnes 2005/06 à 2010/11

## Oléoprotéagineux

	nombre FAB			cumul des incorporations						Stock							
	09/10	10/11	%	05/06	06/07	07/08	08/09	09/10	10/11	%	05/06	06/07	07/08	08/09	09/10	10/11	%
Ile-de-France	9	7	-22%	707	560		49	69	38	-44%	305	332	315	448	341	255	-25%
Champagne-Ardenne	33	23	-30%	7 639	7 561	4 268	4 730	2 462	3 737	52%	1 734	2 252	2 045	1 090	877	882	0%
Picardie	32	33	3%	3 579	1 120	1 428	483	21	34	62%	1 812	820	790	201	83	218	164%
Haute-Normandie	22	20	-9%	1 578	933	767	577	902	1 015	12%	1 627	1 598	1 237	1 224	841	1 606	91%
Centre	65	61	-6%	16 211	12 310	8 419	5 059	8 573	3 839	-55%	6 274	6 468	4 430	2 496	2 556	1 912	-25%
Basse Normandie	32	22	-31%	9 947	9 045	2 454	2 889	4 168	6 644	59%	5 408	5 455	3 027	1 320	1 495	2 836	90%
Bourgogne	33	44	33%	14 822	9 896	5 174	2 532	4 179	5 107	22%	6 319	5 104	5 981	1 247	1 064	1 716	61%
Nord-Pas-de-Calais	22	22		23 112	14 197	6 582	3 446	2 368	5 539	134%	10 036	5 940	2 422	1 197	988	1 792	81%
Lorraine	44	42	-5%	2 329	1 965	949	402	494	1 285	160%	2 342	2 534	1 519	249	525	1 324	152%
Alsace	22	22		392	380	145			19		405	581	117		5	60	1148%
Franche-Comté	44	44			21	3		25	263					47	237	400%	
<b>Pays de la Loire</b>	<b>55</b>	<b>55</b>		<b>144 104</b>	<b>99 428</b>	<b>61 117</b>	<b>52 390</b>	<b>72 536</b>	<b>91 369</b>	<b>26%</b>	<b>63 194</b>	<b>42 874</b>	<b>30 352</b>	<b>27 704</b>	<b>26 228</b>	<b>37 370</b>	<b>42%</b>
<b>Bretagne</b>	<b>44</b>	<b>44</b>		<b>394 531</b>	<b>254 249</b>	<b>112 450</b>	<b>120 307</b>	<b>193 325</b>	<b>266 649</b>	<b>38%</b>	<b>231 951</b>	<b>253 161</b>	<b>122 843</b>	<b>82 890</b>	<b>78 325</b>	<b>105 159</b>	<b>34%</b>
Poitou-Charentes	33	33		37 690	21 590	15 347	13 011	19 358	20 888	8%	25 832	25 453	18 636	18 460	15 801	10 388	-34%
Aquitaine	44	44		19 322	17 617	12 321	7 871	3 753	3 229	-14%	6 558	4 756	5 503	3 011	1 575	1 143	-27%
Midi-Pyrénées	71	76	7%	29 841	19 538	9 061	4 570	2 095	5 183	147%	10 154	7 503	7 666	16 133	11 886	9 866	-17%
Limousin	33	33		2 929	1 914				7	#####	734	561			27	104	283%
Rhône-Alpes	66	66		37 884	28 155	15 852	12 600	18 169	21 675	19%	14 399	16 182	9 535	7 951	9 395	9 614	2%
Auvergne	44	44		21 923	17 194	7 621	4 398	3 260	11 213	244%	7 367	7 348	3 497	3 978	3 962	4 052	2%
Languedoc-Roussillon	33	33		7 299	5 965	4 898	2 812	2 641	2 452	-7%	4 033	3 393	3 873	2 554	1 343	1 121	-17%
P.A.C.A.	33	32	-3%	727	398	366	424	1 022	679	-34%	1 299	768	593	815	986	887	-10%
autres régions (*)																	
<b>France</b>	<b>814</b>	<b>800</b>	<b>-2%</b>	<b>776 563</b>	<b>524 036</b>	<b>269 220</b>	<b>238 549</b>	<b>339 418</b>	<b>450 865</b>	<b>42%</b>	<b>401 781</b>	<b>393 081</b>	<b>224 379</b>	<b>172 966</b>	<b>158 349</b>	<b>192 541</b>	<b>-8%</b>

unité : tonne

### Graines mises en œuvre par production

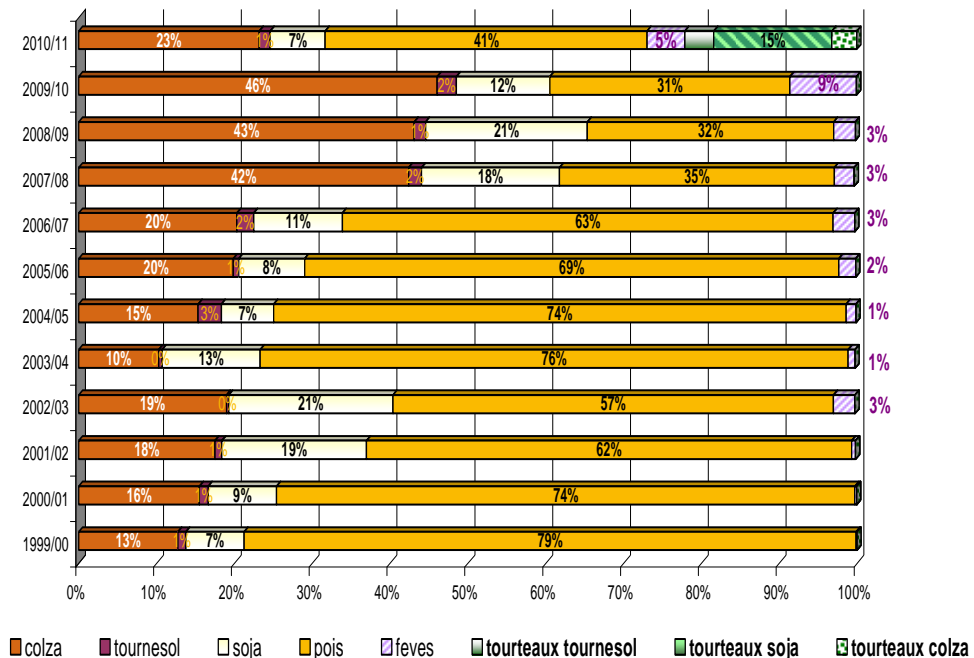

## colza

### Evolution régionale des mises en œuvre et des stocks des FAB

	cumul des incorporations												stocks																	
	juil.	août	sept	oct	nov	déc	janv	févr	mars	avr	mai	juin	2010/11	2009/10	%	juil.	août	sept	oct	nov	déc	janv	févr	mars	avr	mai	juin	2009/10	%	
Centre	166	146	415	248	123	29	30	25	28	24	55	1 289	6 502	-80%	36	18	13	8	12	9	5	29	1					37	-22%	
Champagne-Ardenne													22																	
Nord-Pas-de-Calais										35		40	10	283%								0				13		7		
Bourgogne	136	129	285	334	236	661	141	103	158	45	6	2 233	1 959	14%	2	199	3	3	3	8										
Lorraine		217										217			81	58	131	114	90	90	82	44	34	15	9			38	16%	
Pays de la Loire	2 283	2 392	2 410	2 288	2 170	1 665	1 384	1 083	1 270	1 031	994	18 968	27 558	-31%	1 342	934	966	916	1 046	859	755	743	634	632	595			704	6%	
Bretagne	8 261	7 777	8 392	7 609	7 223	6 919	6 192	5 617	6 043	5 506	5 403	74 943	95 016	-21%	6 420	5 329	3 443	2 822	3 024	2 997	2 607	1 902	1 909	1 494	1 706			1 933	-2%	
Poitou-Charentes	892	906	799	643	710	624	595	549	593	582	604	7 498	12 921	-42%	502	360	422	351	356	309	365	367	426	431	424			410	-11%	
Aquitaine	32	38	26	22	28	22	24	10	19	11	13	246	2 265	-89%	24	27	25	15	13	23	14	20	3	2	5			47	-57%	
Midi-Pyrénées															856	856	856	856	856	856	856	856	856					856		
Rhône-Alpes	92	93	82	74	73	72	127	82	71	75	110	951	2 204	-57%	90	58	67	47	27	24	76	68	55	65	95			39	73%	
Auvergne	89	64	54	49	20	37	26	37	18	18	19	432	974	-56%	180	151	171	151	130	152	117	124	156	139	120			102	21%	
Languedoc-Roussillon	29	25	32	38	45	58	40	25				292	1 121	-74%	52	29	26	29	31	49	25							20	-100%	
autres régions (*)																														
<b>France</b>	<b>11 980</b>	<b>11 788</b>	<b>12 495</b>	<b>11 304</b>	<b>10 629</b>	<b>10 089</b>	<b>8 559</b>	<b>7 529</b>	<b>8 201</b>	<b>7 292</b>	<b>7 238</b>	<b>107 108</b>	<b>150 553</b>	<b>-29%</b>	<b>9 584</b>	<b>8 019</b>	<b>6 121</b>	<b>5 310</b>	<b>5 588</b>	<b>5 375</b>	<b>4 901</b>	<b>4 153</b>	<b>4 075</b>	<b>2 778</b>	<b>2 967</b>		<b>4 193</b>	<b>-1%</b>		

unité : tonne

(\*) départements non précisés

## tournesol

### Evolution régionale des mises en œuvre et des stocks des FAB

	cumul des incorporations												stocks																
	juil.	août	sept	oct	nov	déc	janv	févr	mars	avr	mai	juin	2010/11	2009/10	%	juil.	août	sept	oct	nov	déc	janv	févr	mars	avr	mai	juin	2009/10	%
Centre	72	78	76	79	43	64	60	40	37	77	63	689	694	-1%	67	85	81	74	53	79	135	114	78	51	38			96	19%
Franche-Comté				3	1	6						10						8	6										
Pays de la Loire	78	78	87	69	352	324	347	274	276	305	378	2 569	974	164%	23	13	43	20	175	61	121	142	209	241	208			46	207%
Bretagne	547	319	297	278	140	170	152	114	70	328	171	2 586	5 417	-52%	193	60	30	18	10	750	965	1 157	1 167	951	901			128	
Poitou-Charentes	60	77	362	187	121	907	124	94	136	151	169	2 388	2 729	-13%	26	23	188	120	78	96	101	234	177	116	72			17	
Rhône-Alpes	12	14	13	16	21	19	14	12	19	12	19	170	45					7	7	12	12	11	11	11			0		
Auvergne					1	1	14	0	2	1	2	21	22	-5%															
P.A.C.A.	0	0	13	0	13	13	11	11	0	0	10	72	63	14%	2	2	2	2	1	1	1	0	1	1			3	-84%	
autres régions (*)																													
<b>France</b>	<b>768</b>	<b>566</b>	<b>849</b>	<b>631</b>	<b>692</b>	<b>1 504</b>	<b>722</b>	<b>547</b>	<b>539</b>	<b>875</b>	<b>811</b>	<b>8 504</b>	<b>9 945</b>	<b>-14%</b>	<b>311</b>	<b>182</b>	<b>343</b>	<b>249</b>	<b>330</b>	<b>999</b>	<b>1 335</b>	<b>1 660</b>	<b>1 643</b>	<b>1 370</b>	<b>1 229</b>		<b>289</b>	<b>473%</b>	

unité : tonne

## soja

### Evolution régionale des mises en œuvre et des stocks des FAB

	cumul des incorporations												stocks																	
	juil.	août	sept	oct	nov	déc	janv	févr	mars	avr	mai	juin	2010/11	2009/10	%	juil.	août	sept	oct	nov	déc	janv	févr	mars	avr	mai	juin	2009/10	%	
Champagne-Ardenne	183	112	121	117	128	154	118	99	119	168	100	1 420	1 703	-17%	59	56	43	34	43	49	40	53	42	48	59			60	-12%	
Picardie													2																	
Haute-Normandie	13	16	13	11	16	32	24	24	41	36	42	268	124	116%	25	35	22	11	21	31	7	8	30	24			12	30	-73%	
Centre	33	40	32	34	31	44	32	47	49	43		385																		
Bourgogne				2	3	1	1	7	0	14	182	211																		
Nord-Pas-de-Calais	143	114	121	83	113	112	161	158	159	138	110	1 412	1 572	-10%	51	44	33	35	34	24	26	34	17	23						
Alsace					3	2	2	3	3	3	3	19																		
Pays de la Loire	1 870	1 651	1 506	2 024	2 263	3 277	3 000	3 094	3 393	3 031	2 661	27 771	26 179	6%	506	629	577	307	1 569	1 513	1 607	1 338	1 251	1 691	1 541			438	206%	
Bretagne	885	745	895	1 280	743	521	816	1 338	1 351	1 131	1 533	11 237	8 898	26%	684	368	322	479	413	623	833	915	823	484	753			657	39%	
Poitou-Charentes	2	2	2	2	2	1	2	2	1	1		16	10	63%	1	1	1	1	1	1	2	2	1	1			1	1	89%	
Aquitaine	4	7	2	3	1	28	34	44	47	63	69	301	560	-46%	6	2	3	2	25	28	21	11	43	30			18	8	44%	
Midi-Pyrénées	12	2	16			32	36	54	25	2		177	1																	
Rhône-Alpes	771	804	993	775	889	785	864	904	1 034	878	1 033	9 730	9 307	5%	765	538	290	199	384	223	331	406	342	431	342			797	-49%	
Auvergne					114	146	134	123	103	6	66	693	22																	
P.A.C.A.	30	26	28	24	26	17	17	16	17	18	22	241	337	-29%	6	5	4	6	7	12	24	6	16	22			25	20	-73%	
autres régions (*)																														
<b>France</b>	<b>3 945</b>	<b>3 519</b>	<b>3 729</b>	<b>4 356</b>	<b>4 364</b>	<b>5 156</b>	<b>5 259</b>	<b>5 884</b>	<b>6 319</b>	<b>5 532</b>	<b>5 821</b>	<b>53 882</b>	<b>48 713</b>	<b>11%</b>	<b>2 102</b>	<b>1 677</b>	<b>1 293</b>	<b>1 074</b>	<b>2 496</b>	<b>2 504</b>	<b>2 889</b>	<b>2 773</b>	<b>2 565</b>	<b>2 754</b>	<b>2 771</b>		<b>2 071</b>	<b>34%</b>		



pois

Evolution régionale des mises en œuvre et des stocks des FAB

	cumul des incorporations													stocks															
	juil.	août	sept	oct	nov	déc	janv	févr	mars	avr	mai	juin	2010/11	2009/10	%	juil.	août	sept	oct	nov	déc	janv	févr	mars	avr	mai	juin	2009/10	%
Ile-de-France		29				9			1				38	69	-44%	2	2	2	31	40	31	42	30	29	23	23	30	1%	
Champagne-Ardenne		17	85	207	269	358	329	249	302	230	271		2 317	738	214%		50	49	21	38	37	49	24	19	27	44			
Picardie	1	3				1	3	6	10	7	4		34	19	78%	4	1	1	1	1	1	21	14	37	49	45	8	76%	
Haute-Normandie	37	54	49	53	51	55	99	88	91	85	86		747	778	-4%	26	135	86	95	197	179	138	137	160	111	117	32	328%	
Centre	2	154	275	408	164	84	67	39	25	29	11		1 258	1 124	12%	19	52	99	80	40	53	39		27	11	26	-100%		
Basse Normandie	476	671	714	727	719	803	582	550	529	605	1		6 377	4 129	54%	309	151	201	127	185	327	242	220	214	162	25	112		
Bourgogne	55	22	35	210	345	362	474	537	264	114	245		2 662	2 220	20%	74	64	73	63	156	68	111	32	105	50	41	36	-11%	
Nord-Pas-de-Calais	1	43	159	307	318	398	317	384	463	150	114		2 653	426	523%	0	27	67	165	42	235	116	67	109	46	86	1		
Lorraine	17	28	52	92	142	186	155	108	100	45	57		983	463	112%	63	34	99	58	153	161	140	146	103	117	76	37	298%	
Franche-Comté	2			13	12	34	39	30	41	20	61		253	25	899%				46	34	52	27	14	23		14			
Pays de la Loire	1 268	4 009	5 311	5 449	4 573	4 338	3 323	2 402	2 755	2 340	2 419		38 187	16 096	137%	502	1 363	1 536	1 873	1 452	1 048	1 247	1 191	1 023	774	818	386	208%	
Bretagne	4 158	16 494	22 815	21 534	21 632	20 517	15 915	11 338	9 905	11 697	9 935		165 940	58 275	185%	3 311	4 681	4 988	5 852	5 332	6 185	6 853	7 065	6 476	2 455	2 655	2 025	249%	
Poitou-Charentes	609	888	1 312	1 198	915	1 030	882	730	1 036	1 028	1 331		10 959	3 665	199%	560	389	447	356	461	383	454	456	426	449	398	308	48%	
Aquitaine	42	122	638	431	209	486	202		2	50	119		2 301	691	233%	56	108	54	54	71	70				63		25	-100%	
Midi-Pyrénées	181	439	1 070	696	521	465	303	317	325	366	258		4 940	2 093	136%	106	233	266	193	251	145	186	219	169	118	123	40	441%	
Limousin				2		1		2	1	1			7					7	5	3	1	10	8	6					
Rhône-Alpes	464	707	929	1 305	1 076	1 148	854	640	783	552	542		8 998	5 058	78%	282	235	376	419	402	300	330	268	283	259	258	175	53%	
Auvergne	100	550	1 078	990	1 210	1 192	946	646	723	760	855		9 050	1 400	546%	187	126	163	100	172	218	246	284	222	252	265	39	625%	
Languedoc-Roussillon	103	217	321	317	288	287	194	112	120	95	108		2 160	1 520	42%	85	83	61	59	122	113	95	93	53	71	45	99	-6%	
P.A.C.A.	56	56	53	41	32	24	21	25	18	18	23		366	621	-41%	149	86	90	40	87	45	34	27	66	59	61	69	-61%	
autres régions (*)																													
<b>France</b>	<b>7 572</b>	<b>24 502</b>	<b>34 894</b>	<b>33 978</b>	<b>32 476</b>	<b>31 779</b>	<b>24 703</b>	<b>18 201</b>	<b>17 494</b>	<b>18 192</b>	<b>16 438</b>		<b>260 229</b>	<b>99 410</b>	<b>162%</b>	<b>5 735</b>	<b>7 819</b>	<b>8 657</b>	<b>9 639</b>	<b>9 240</b>	<b>9 655</b>	<b>10 370</b>	<b>10 309</b>	<b>9 578</b>	<b>5 163</b>	<b>5 119</b>	<b>3 462</b>	<b>198%</b>	

unité : tonne

(\*) départements non précisés

février

Evolution régionale des mises en œuvre et des stocks des FAB

	cumul des incorporations													stocks														
	juil.	août	sept	oct	nov	déc	janv	févr	mars	avr	mai	juin	2010/11	2009/10	%	juil.	août	sept	oct	nov	déc	janv	févr	mars	avr	mai	juin	2009/10
Centre	24	17	9	18	13	25	25	31	26	30			219	206	6%	22	31	22	30	16	17	20	15	46 16	16	36	-59%	
Basse-Normandie	2	1	1	11	4	6	11	3	3	2	9		52	39	34%	16	16	34	23	19	33	13	10	27 41	32	3	223%	
Nord-Pas-de-Calais	41	11	136	151	237	265	117	133	92	105	146		1 434	359	299%			38	32	47	29	118	31	59 56	68	23		
Lorraine	8	6	11	5	10	6	8	10	10	8	5		86	31	182%	25	19	8	13	23	18	19	12	18 10	8	13	-5%	
Franche-Comté																170	97	123	83	159	137	142	106	96 109	115	64	66%	
Pays de la Loire	570	564	296	277	428	558	314	255	246	188	180		3 875	1 730	124%	354	221	211	289	246	213	346	355	281 188	51	518	-31%	
Bretagne	3 491	1 269	1 422	1 175	734	831	772	800	685	455	305		11 939	25 703	-54%			17	13	20	10	19	24	7 22	2			
Aquitaine			9	32	34	37	42	55	47	38	46		339	238	43%					8	8	30						
Midi-Pyrénées				14	14	14	23						64			24	43	31	17	16	62	155	113	115 147	109	29	290%	
Rhône- Alpes	100	115	143	145	183	185	176	178	236	147	153		1 762	1 348	31%	16	5	23	3	72	34	15	9	19 11	17	23	-61%	
Auvergne	65	65	74	51	85	112	120	113	118	114	101		1 017	842	21%													
<b>France</b>	<b>4 300</b>	<b>2 049</b>	<b>2 101</b>	<b>1 878</b>	<b>1 742</b>	<b>2 040</b>	<b>1 607</b>	<b>1 577</b>	<b>1 462</b>	<b>1 087</b>	<b>946</b>		<b>20 788</b>	<b>30 495</b>	<b>-32%</b>	<b>627</b>	<b>432</b>	<b>506</b>	<b>509</b>	<b>626</b>	<b>584</b>	<b>846</b>	<b>675</b>	<b>668</b>	<b>600</b>	<b>417</b>	<b>709</b>	<b>-5%</b>

unité : tonne

(\*) départements non précisés





## Colza

### Evolution régionale des entrées et des stocks de collecte

situation provisoire au 31 mai récolte 2009 à 2010

Régions	entrées juil 10	entrées août 10	entrées sep 10	entrées oct 10	entrées nov 10	entrées déc 10	entrées janv 11	entrées fév 11	entrées mars 11	entrées avril 11	entrées mai 11	entrées juin 11	cumul semence au 28.02.11	cumul (1) au 31.03.11	% 09/10
Ile-de-France	153 059	25 384	7 390	4 565	11 692	6 456	9 729	7 646	5 965	7 057	4 094		6	243 044	-3%
<b>Champagne-Ardenne</b>	<b>483 235</b>	<b>55 573</b>	<b>14 798</b>	<b>8 927</b>	<b>18 143</b>	<b>10 641</b>	<b>19 674</b>	<b>22 444</b>	<b>20 294</b>	<b>10 974</b>	<b>7 823</b>			<b>672 526</b>	<b>-8%</b>
Picardie	227 562	122 838	16 851	4 902	9 770	9 026	8 386	7 548	6 471	4 766	3 938		127	422 184	-8%
Haute-Normandie	46 593	125 453	17 271	11 636	25 657	17 774	20 917	21 887	20 759	18 873	19 191			346 011	-5%
<b>Centre</b>	<b>311 834</b>	<b>122 026</b>	<b>53 221</b>	<b>29 271</b>	<b>95 146</b>	<b>42 759</b>	<b>59 287</b>	<b>71 251</b>	<b>39 590</b>	<b>32 861</b>	<b>28 161</b>		<b>1 391</b>	<b>886 797</b>	<b>-18%</b>
Basse-Normandie	30 964	31 644	16 324	4 352	17 852	4 435	2 782	6 312	1 904	3 333	3 791			123 693	-4%
<b>Bourgogne</b>	<b>345 073</b>	<b>33 653</b>	<b>10 788</b>	<b>6 959</b>	<b>18 359</b>	<b>9 065</b>	<b>24 995</b>	<b>27 860</b>	<b>12 637</b>	<b>9 508</b>	<b>6 757</b>			<b>505 653</b>	<b>-14%</b>
Nord-Pas-de-Calais	5 859	50 645	14 322	6 622	3 868	6 259	4 402	4 430	2 265	1 266	2 331		4 042	106 312	21%
Lorraine	237 294	86 823	21 040	11 967	17 068	12 809	27 820	25 800	12 428	9 067	9 696			471 812	-16%
Alsace	9 067	3 049	613	220	124		129	151	27					13 380	-13%
Franche-Comté	40 933	15 773	3 893	3 126	4 364	4 767	2 320	2 461	2 189	1 067	844			81 738	-15%
Pays de la Loire	90 357	14 476	10 208	6 025	12 618	7 209	7 086	7 268	4 294	6 600	7 385		1 474	175 000	-16%
Bretagne	91 569	6 506	3 797	1 175	1 417	1 222	1 063	551	919	69	587			108 876	2%
Poitou-Charentes	212 512	8 271	5 205	4 594	10 802	6 786	7 029	8 066	4 307	2 314	6 777		323	276 986	-30%
Aquitaine	19 281	1 587	836	340	766	955	481	1 145	897	275	553		397	27 512	-25%
Midi-Pyrénées	56 470	4 698	5 641	4 542	3 943	9 669	5 448	3 224	3 822	2 232	2 448		788	102 925	-34%
Limousin	3 547	2 449	103		107	25	29	106						6 366	-15%
Rhône- Alpes	37 105	1 175	2 264	463	1 139	727	576	617	450	230	378		286	45 409	7%
Auvergne	22 017	4 534	1 608	912	4 095	1 875	2 767	3 250	2 267	1 901	1 592		8	46 825	-7%
Languedoc-Roussillon	4 906	78	91	229	175	96	269	210	8	45	52		3 048	9 208	-30%
PACA	3 293	13						50	3					3 359	-22%
autres (*)	28	1 094			53									1 176	-61%
<b>total FRANCE</b>	<b>2 432 559</b>	<b>717 739</b>	<b>206 267</b>	<b>110 827</b>	<b>257 157</b>	<b>152 556</b>	<b>205 189</b>	<b>222 276</b>	<b>141 496</b>	<b>112 438</b>	<b>106 397</b>		<b>11 890</b>	<b>4 676 790</b>	<b>-13%</b>

(\*) départements non précisés

Régions	entrées juil 10	entrées août 10	entrées sep 10	entrées oct 10	entrées nov 10	entrées déc 10	entrées janv 11	entrées fév 11	entrées mars 11	entrées avril 11	entrées mai 11	entrées juin 11	cumul semence au 28.02.11	cumul (1) au 31.03.11	% 09/10
Ile-de-France	140 752	141 357	127 397	107 313	109 972	106 605	94 583	84 872	65 343	54 263	43 886			43 886	-3%
<b>Champagne-Ardenne</b>	<b>434 679</b>	<b>445 423</b>	<b>398 467</b>	<b>371 711</b>	<b>329 268</b>	<b>284 189</b>	<b>243 472</b>	<b>219 010</b>	<b>166 028</b>	<b>134 239</b>	<b>70 114</b>			<b>70 114</b>	<b>-32%</b>
Picardie	243 124	339 397	324 596	309 198	291 173	270 514	235 204	195 164	147 465	105 661	62 254			62 254	7%
Haute-Normandie	49 559	151 237	142 685	140 688	141 277	121 282	94 893	74 311	48 561	22 930	20 208			20 208	-33%
<b>Centre</b>	<b>260 595</b>	<b>340 776</b>	<b>342 877</b>	<b>333 159</b>	<b>369 285</b>	<b>339 140</b>	<b>301 044</b>	<b>274 938</b>	<b>217 484</b>	<b>145 980</b>	<b>92 855</b>			<b>92 855</b>	<b>-33%</b>
Basse-Normandie	25 118	34 681	43 601	44 090	53 223	46 899	36 427	29 931	23 167	15 004	8 321			8 321	-33%
<b>Bourgogne</b>	<b>301 067</b>	<b>284 549</b>	<b>254 833</b>	<b>227 633</b>	<b>198 082</b>	<b>176 452</b>	<b>154 395</b>	<b>136 333</b>	<b>101 436</b>	<b>71 942</b>	<b>43 579</b>			<b>43 579</b>	<b>-26%</b>
Nord-Pas-de-Calais	7 226	63 845	72 770	68 330	60 438	57 939	53 957	35 343	25 332	15 243	9 706		1 080	10 785	11%
Lorraine	238 868	308 942	314 341	301 706	294 570	251 214	218 559	174 146	139 044	71 043	36 875			36 875	-28%
Alsace	31 468	51 817	51 550	44 640	36 731	34 521	31 892	24 150	11 146	6 803	1 716			1 716	-43%
Franche-Comté	19 430	26 401	17 342	16 597	16 121	17 783	14 388	13 595	12 470	9 607	2 676			2 676	-36%
Pays de la Loire	83 555	84 186	79 489	68 213	68 331	63 215	52 798	48 518	39 146	27 857	14 857		140	14 997	83%
Bretagne	67 199	59 530	48 344	35 319	26 888	20 264	19 700	16 789	12 463	9 301	6 567			6 567	21%
Poitou-Charentes	206 309	203 944	196 834	181 224	166 548	149 268	138 845	119 580	90 663	61 292	45 780			45 780	-22%
Aquitaine	12 827	12 186	10 857	8 851	7 039	5 648	5 477	4 500	4 017	2 147	1 876		6 981	8 857	-19%
Midi-Pyrénées	56 885	40 120	39 188	38 218	37 241	31 739	28 680	25 032	21 072	11 497	8 019		1 811	9 830	-36%
Limousin	2 147	2 359	2 203	2 027	2 043	1 593	1 413	1 115	1 049	643	289			289	-56%
Rhône- Alpes	35 813	27 419	23 699	22 635	22 793	20 561	16 381	14 204	11 475	8 503	2 752		1	2 754	-10%
Auvergne	16 926	9 845	7 374	4 061	6 359	7 820	8 049	9 741	9 095	7 899	4 465		8	4 474	98%
Languedoc-Roussillon	1 893	15 668	16 862	20 298	10 761	11 677	5 665	10 142	11 535	222	347			347	-74%
PACA	2 669	2 414	2 202	1 506	1 458	901	514	564	405	267	150			150	-85%
autres (*)		621	84	84	84						250				
<b>total FRANCE</b>	<b>2 238 097</b>	<b>2 646 714</b>	<b>2 517 594</b>	<b>2 347 498</b>	<b>2 249 684</b>	<b>2 019 223</b>	<b>1 756 336</b>	<b>1 511 978</b>	<b>1 158 394</b>	<b>782 345</b>	<b>477 540</b>		<b>10 021</b>	<b>487 310</b>	<b>-22%</b>

unité : tonne (\*) départements non précisés

cumul(1) = collecte + semences

**Colza : évolution des stocks**

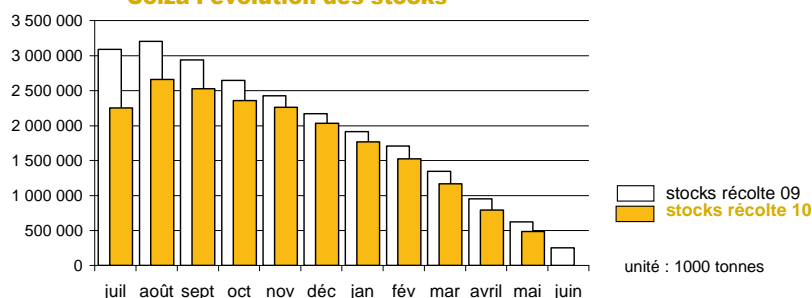

## Tournesol

### Evolution régionale des entrées et des stocks de collecte

situation provisoire au 31 mai récolte 2009 à 2010

Régions	entrées juil 10	entrées août 10	entrées sep 10	entrées oct 10	entrées nov 10	entrées déc 10	entrées janv 11	entrées fév 11	entrées mars 11	entrées avril 11	entrées mai 11	entrées juin 11	cumul semence au 28.02.11	cumul (1) au 31.03.11	% 09/10	
Ile-de-France		10	5 633	3 288	464	166	337	243	153	225	335			10 853	20%	
Champagne-Ardenne	27	17	19 323	20 995	446	410	248	253	334	276				42 330	22%	
Picardie			1 189	1 921	137		5	75						3 326	-4%	
Haute-Normandie			47	63	66	18	60	14	24	101				393	-13%	
<b>Centre</b>	<b>499</b>	<b>361</b>	<b>67 128</b>	<b>53 433</b>	<b>27 321</b>	<b>8 319</b>	<b>9 886</b>	<b>9 195</b>	<b>8 234</b>	<b>4 816</b>	<b>5 138</b>			<b>194 335</b>	<b>0%</b>	
Basse-Normandie			971	1 178	556	222	107	14	94	324				3 465	0%	
Bourgogne		7	33 300	20 931	1 271	1 780	2 034	1 112	1 635	790	483			63 342	-21%	
Nord-Pas-de-Calais			49		125	48	45		129	76	69		1 080	541	15%	
Lorraine			2 512	3 784	162	112	75	25	28	8	11			6 715	16%	
Alsace			553	497		40	120				14			1 225	-24%	
Franche-Comté		58	6 225	1 994	299	702	652	227	144	648	20			10 968	-41%	
Pays de la Loire	191	350	48 386	20 239	12 507	5 148	3 353	4 239	2 241	1 615	2 066		140	100 894	3%	
Bretagne	4		380	384	41	80	70	36	33		18			1 046	-22%	
<b>Poitou-Charentes</b>	<b>635</b>	<b>17 140</b>	<b>246 338</b>	<b>52 345</b>	<b>13 882</b>	<b>10 445</b>	<b>12 031</b>	<b>16 515</b>	<b>3 582</b>	<b>3 097</b>	<b>6 716</b>			<b>383 495</b>	<b>-12%</b>	
Aquitaine	92	5 979	65 176	17 398	6 499	4 569	5 543	2 455	1 917	1 401	3 863		6 981	117 197	-10%	
<b>Midi-Pyrénées</b>	<b>347</b>	<b>5 901</b>	<b>210 434</b>	<b>53 436</b>	<b>42 778</b>	<b>30 205</b>	<b>26 205</b>	<b>20 110</b>	<b>16 797</b>	<b>13 683</b>	<b>11 113</b>		<b>1 811</b>	<b>432 927</b>	<b>0%</b>	
Limousin			557	1 796	253	86	82	77	26	69	37			2 983	-26%	
Rhône- Alpes	0	713	32 305	9 747	1 484	791	507	255	56	169	287			1 47 182	-8%	
Auvergne	2		11 969	6 539	1 418	2 490	1 249	1 034	368	576	428		8	26 912	-27%	
Languedoc-Roussillon			753	29 914	867	946	1 595	768	136	127	79			35 311	-18%	
PACA			549	5 001	1 896	154	2		86					7 930	-41%	
autres (*)																
<b>total FRANCE</b>	<b>1 797</b>	<b>31 838</b>	<b>787 390</b>	<b>272 729</b>	<b>110 807</b>	<b>67 226</b>	<b>63 377</b>	<b>56 099</b>	<b>35 923</b>	<b>27 676</b>	<b>31 003</b>		<b>10 021</b>	<b>1 493 368</b>	<b>-7%</b>	

(\*) départements non précisés

Régions	entrées juil 10	entrées août 10	entrées sep 10	entrées oct 10	entrées nov 10	entrées déc 10	entrées janv 11	entrées fév 11	entrées mars 11	entrées avril 11	entrées mai 11	entrées juin 11	cumul semence au 28.02.11	cumul (1) au 31.03.11	% 09/10	
Ile-de-France	646	204	4 413	5 482	5 490	5 600	4 355	4 307	4 021	3 433	2 213			2 213	-32%	
Champagne-Ardenne	1 177	951	15 387	30 848	28 796	21 566	12 964	9 996	8 007	5 319	2 878			2 878	-59%	
Picardie	314	132	398	1 010	1 101	1 094	1 032	910	814	793	733			733	-25%	
Haute-Normandie	26	167	591	609	258	860	652	621	786	573	321			321		
Centre	28 411	13 256	70 924	114 446	123 382	117 040	107 959	96 460	73 826	58 630	42 735			42 735	-38%	
Basse-Normandie	79	79	985	1 751	1 602	1 823	1 964	1 260	1 007	1 012	578			578	-73%	
Bourgogne	713	211	27 215	37 029	31 711	27 278	19 899	16 300	13 292	9 901	5 735			5 735	11%	
Nord-Pas-de-Calais																
Lorraine	859	1 040	4 914	10 999	6 760	6 720	5 736	1 916	1 522	1 575	2 579			2 579	-28%	
Alsace	29	437	3 610	3 394	3 495	3 182	6 060	6 013	5 862	4 727	3 610			3 610	-29%	
Franche-Comté	155	213	2 687	1 142	1 203	321	131	105	79	418	325			325	-65%	
Pays de la Loire	9 988	4 760	48 722	60 951	59 568	49 851	39 002	32 966	26 594	19 522	14 495		171	14 665	-31%	
Bretagne	140	140	526	736	569	447	392	331	281	169	587			587	102%	
<b>Poitou-Charentes</b>	<b>33 350</b>	<b>32 003</b>	<b>260 116</b>	<b>280 235</b>	<b>259 674</b>	<b>228 480</b>	<b>202 245</b>	<b>177 439</b>	<b>147 940</b>	<b>113 124</b>	<b>79 675</b>		<b>507</b>	<b>80 182</b>	<b>-24%</b>	
Aquitaine	3 229	6 738	57 623	66 198	65 380	63 844	60 250	47 002	36 211	25 232	18 691		168	18 859	-10%	
<b>Midi-Pyrénées</b>	<b>38 705</b>	<b>22 684</b>	<b>190 841</b>	<b>200 511</b>	<b>206 489</b>	<b>202 301</b>	<b>178 864</b>	<b>158 450</b>	<b>131 064</b>	<b>98 342</b>	<b>62 028</b>		<b>496</b>	<b>62 524</b>	<b>-30%</b>	
Limousin	150	150	599	1 587	1 291	1 177	924	996	711	609	152			152	-32%	
Rhône- Alpes	1 571	2 064	30 355	32 589	31 887	30 841	26 401	22 516	17 812	13 704	9 429		438	9 867	29%	
Auvergne	2 146	1 443	10 492	14 323	13 765	13 239	11 558	9 321	8 527	7 636	4 476			4 476	-3%	
Languedoc-Roussillon			8 451	37 942	33 680	33 206	29 410	23 655	17 305	13 544	10 951			7 287	-65%	
PACA	745	1 216	5 903	6 630	6 320	5 965	5 378	3 585	2 009	1 479	731			242	973	-57%
autres (*)																
<b>total FRANCE</b>	<b>122 432</b>	<b>96 339</b>	<b>774 239</b>	<b>904 150</b>	<b>881 949</b>	<b>811 036</b>	<b>709 417</b>	<b>607 797</b>	<b>493 907</b>	<b>377 147</b>	<b>259 257</b>		<b>2 023</b>	<b>261 279</b>	<b>-29%</b>	

unité : tonne

cumul(1) = collecte + semences

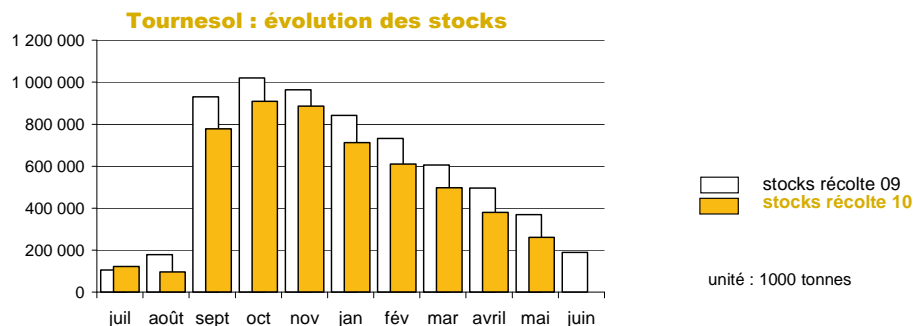

## Soja

### Evolution régionale des entrées et des stocks de collecte

situation provisoire au 31 mai récolte 2009 à 2010

Régions	entrées juil 10	entrées août 10	entrées sep 10	entrées oct 10	entrées nov 10	entrées déc 10	entrées janv 11	entrées fév 11	entrées mars 11	entrées avril 11	entrées mai 11	entrées juin 11	cumul semence au 28.02.11	cumul (1) au 31.03.11	% 09/10	
Ile-de-France				527	624	585	397	64	504	75		30		2 804		
Champagne-Ardenne																
Picardie																
Haute-Normandie	3													3	867%	
Centre			218	329	69	66	70	85	18				13	867	79%	
Basse-Normandie																
Bourgogne	2		6 997	6 107	128	204	457	171	1	178	71		343	14 660	17%	
Nord-Pas-de-Calais																
Lorraine			11			2								13		
Alsace			3 415	1 153	46		67							4 681	4%	
Franche-Comté	2		3 966	2 693	71	79	104	128	40	96	19			7 198	6%	
Pays de la Loire	27	54	9	62		26	9	32	100					319	77%	
Bretagne		23	51	33	28	2	185	22	8			21		373	166%	
Poitou-Charentes	0		53	133	7		15							209	-5%	
Aquitaine	67		3 588	9 817	1 559	459	312	173	481	100	615		1 601	18 772	26%	
Midi-Pyrénées	215	103	5 945	25 826	5 405	3 013	3 044	2 137	1 508	1 536	1 816		1 005	51 551	23%	
Limousin																
Rhône- Alpes	1		6 141	3 990	358	130	211		25			66		2 502	13 423	40%
Auvergne			35	314	27	18		21				0		416	-60%	
Languedoc-Roussillon				129	28	44	4							204	-77%	
PACA			20	526	145	7			0					698	107%	
autres (*)															-100%	
<b>total FRANCE</b>	<b>317</b>	<b>179</b>	<b>30 975</b>	<b>51 734</b>	<b>8 456</b>	<b>4 446</b>	<b>4 541</b>	<b>3 273</b>	<b>2 257</b>	<b>1 910</b>	<b>2 639</b>		<b>5 464</b>	<b>116 190</b>	<b>24%</b>	

(\*) départements non précisés

Régions	entrées juil 10	entrées août 10	entrées sep 10	entrées oct 10	entrées nov 10	entrées déc 10	entrées janv 11	entrées fév 11	entrées mars 11	entrées avril 11	entrées mai 11	entrées juin 11	cumul semence au 28.02.11	cumul (1) au 31.03.11	% 09/10
Ile-de-France														1 014	
Champagne-Ardenne	18	18	545	594	511	885	496	969	1 100	1 073	1 014			1 014	
Picardie															
Haute-Normandie	3	3													-100%
Centre	46	46	264	182	250	260	353	263	207	57	57			57	-14%
Basse-Normandie															
Bourgogne	388	171	6 657	11 489	9 745	9 740	9 459	8 709	7 359	6 460	5 215		28	5 243	180%
Nord-Pas-de-Calais															
Lorraine	7	7	10	10	10	10	10	10	10	10	10			10	
Alsace	1 174	726	3 853	5 103	5 147	5 224	5 239	4 659	4 190	4 009	3 718			3 718	45%
Franche-Comté	68	68	3 849	6 320	6 372	6 355	5 975	4 259	3 172	2 157	1 417			1 417	17%
Pays de la Loire	59	114	12	47	47	43	20	20	6	6	2			2	-97%
Bretagne				33	33	26	26	26	26	26	26			26	374%
Poitou-Charentes	4	4	57	179	186	171	161	149	42	27	27			27	608%
Aquitaine	795	488	3 832	13 239	12 589	12 032	10 834	9 622	7 847	6 654	5 821		1 436	7 256	318%
Midi-Pyrénées	5 458	4 262	8 225	31 649	31 425	29 882	27 587	25 259	22 665	18 189	14 967		319	15 286	89%
Limousin															
Rhône- Alpes	2 573	1 918	6 897	9 908	9 564	9 339	9 284	8 633	8 166	7 662	6 832		874	7 706	122%
Auvergne	47	56	91	348	336	333	237	236	120	102	102			102	-28%
Languedoc-Roussillon			157	470	1 782	1 705	1 792	1 919	1 925	1 641	1 436	1 175		1 175	-34%
PACA	5	5	25	551	684	555	334	310	146	120	37			37	449%
autres (*)															
<b>total FRANCE</b>	<b>10 646</b>	<b>8 043</b>	<b>34 787</b>	<b>81 433</b>	<b>78 604</b>	<b>76 644</b>	<b>71 931</b>	<b>65 047</b>	<b>56 695</b>	<b>47 986</b>	<b>40 419</b>		<b>2 656</b>	<b>43 075</b>	<b>104%</b>

unité : tonne (\*) départements non précisés

cumul(1) = collecte + semences

#### Soja : évolution des stocks

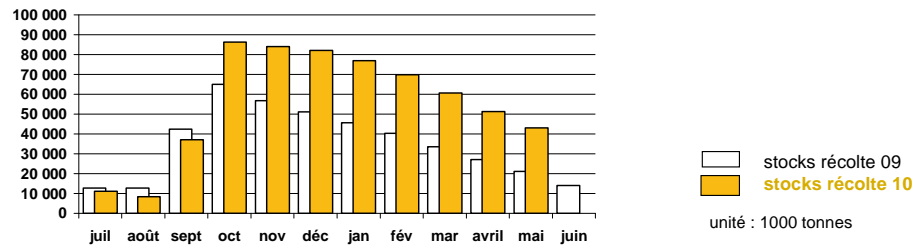

## Lin oléagineux

### Evolution régionale des entrées et des stocks de collecte

situation provisoire au 31 mai récolte 2009 à 2010

Régions	entrées juil 10	entrées août 10	entrées sep 10	entrées oct 10	entrées nov 10	entrées déc 10	entrées janv 11	entrées fév 11	entrées mars 11	entrées avril 11	entrées mai 11	entrées juin 11	cumul semence au 28.02.11	cumul (1) au 31.03.11	% 09/10
Ile-de-France		13	250	44	28	78	37	35	3		33		121	642	-9%
Champagne-Ardenne	44	242	29	24	140	51	37	80	36	87	40		1	811	
Picardie	<b>410</b>	<b>1 482</b>	<b>763</b>	<b>148</b>	<b>269</b>	<b>71</b>	<b>94</b>	<b>117</b>	<b>29</b>	<b>9</b>	<b>29</b>		<b>299</b>	<b>3 719</b>	53%
Haute-Normandie		22	68	425	30	37	70	36	1		15		228	932	108%
Centre	<b>1 423</b>	<b>1 856</b>	<b>628</b>	<b>125</b>	<b>118</b>	<b>71</b>	<b>231</b>	<b>139</b>	<b>52</b>	<b>66</b>	<b>35</b>		<b>64</b>	<b>4 808</b>	20%
Basse-Normandie													159	159	20%
Bourgogne		54	40	54	58	26	145	50	14	1			59	501	58%
Nord-Pas-de-Calais		170	28	15	85	49	56	26	54	23	28			533	16%
Lorraine		75	72	19	98		22							285	216%
Alsace															
Franche-Comté			368											368	
Pays de la Loire	<b>2 499</b>	<b>239</b>	<b>143</b>	<b>26</b>	<b>66</b>		<b>13</b>		<b>68</b>				<b>45</b>	<b>3 098</b>	14%
Bretagne	169	523	769	313	328	198	156	319	268	225	199			3 466	23%
Poitou-Charentes	<b>2 749</b>	<b>468</b>	<b>183</b>	<b>56</b>	<b>113</b>		<b>6</b>			<b>11</b>	<b>143</b>		<b>54</b>	<b>3 782</b>	59%
Aquitaine	111	34												145	51%
Midi-Pyrénées	844	200	269	51	117	60	27	63	15		10			1 656	416%
Limousin															-100%
Rhône- Alpes															-100%
Auvergne															-100%
Languedoc-Roussillon															-100%
PACA	4	4	5	1										13	-42%
autres (*)															
<b>total FRANCE</b>	<b>8 253</b>	<b>5 382</b>	<b>3 615</b>	<b>1 299</b>	<b>1 449</b>	<b>640</b>	<b>894</b>	<b>864</b>	<b>541</b>	<b>422</b>	<b>532</b>		<b>1 028</b>	<b>24 918</b>	<b>37%</b>

(\*) départements non précisés

Régions	entrées juil 10	entrées août 10	entrées sep 10	entrées oct 10	entrées nov 10	entrées déc 10	entrées janv 11	entrées fév 11	entrées mars 11	entrées avril 11	entrées mai 11	entrées juin 11	cumul semence au 28.02.11	cumul (1) au 31.03.11	% 09/10
Ile-de-France								35	35	35	35			35	89%
Champagne-Ardenne	58	300	58	65	38	38	38	38	62	62	24			24	
Picardie	298	529	242	133	74	74	74	74	83	76	68		243	310	56%
Haute-Normandie	16	21	20	443	282	183	46	41	36	33	40		269	309	-44%
Centre	<b>996</b>	<b>1 638</b>	<b>1 661</b>	<b>1 428</b>	<b>860</b>	<b>751</b>	<b>711</b>	<b>443</b>	<b>314</b>	<b>288</b>	<b>213</b>		<b>33</b>	<b>245</b>	-30%
Basse-Normandie													30	30	-67%
Bourgogne	53	78	90	86	94	92	74	69	65	59	55			55	3%
Nord-Pas-de-Calais						22	22	22	22	22	22			22	
Lorraine		22	0	0	0	0	0	0	0	0	0			0	-25%
Alsace															
Franche-Comté															
Pays de la Loire	<b>2 198</b>	<b>2 100</b>	<b>1 687</b>	<b>1 160</b>	<b>870</b>	<b>569</b>	<b>493</b>	<b>927</b>	<b>347</b>	<b>102</b>	<b>28</b>			<b>28</b>	-36%
Bretagne	692	1 180	1 053	964	902	841	595	32	549	486	254			254	8%
Poitou-Charentes	<b>2 258</b>	<b>1 640</b>	<b>1 361</b>	<b>1 354</b>	<b>1 333</b>	<b>1 241</b>	<b>1 090</b>	<b>174</b>	<b>94</b>	<b>97</b>	<b>43</b>			<b>43</b>	-93%
Aquitaine	5	39													
Midi-Pyrénées	415	351	221	221	271	233	231	242	220	179	129		5	133	1399%
Limousin															-100%
Rhône- Alpes	6	6	6	6	6	6	6	6	6	5	5			5	-18%
Auvergne															
Languedoc-Roussillon															
PACA	4	8	12	13	13	13	13	13	13	13	13			13	
autres (*)															
<b>total FRANCE</b>	<b>6 997</b>	<b>7 912</b>	<b>6 410</b>	<b>5 874</b>	<b>4 744</b>	<b>4 063</b>	<b>3 392</b>	<b>2 117</b>	<b>1 846</b>	<b>1 458</b>	<b>928</b>		<b>579</b>	<b>1 506</b>	<b>-32%</b>

unité : tonnes (\*) départements non précisés  
cumul(1) = collecte + semences

#### Lin : évolution des stocks

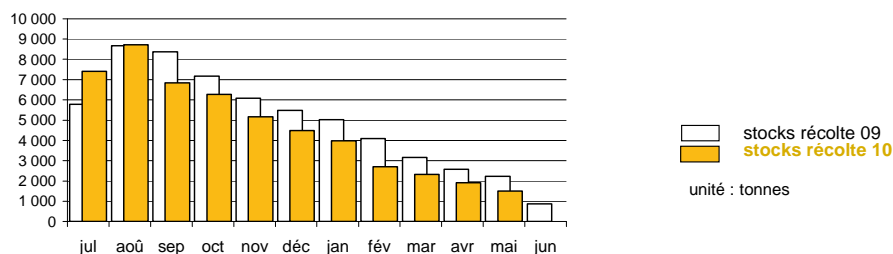

## Pois

### Evolution régionale des entrées et des stocks de collecte

situation provisoire au 31 mai récolte 2009 à 2010

Régions	entrées juil 10	entrées août 10	entrées sep 10	entrées oct 10	entrées nov 10	entrées déc 10	entrées janv 11	entrées fév 11	entrées mars 11	entrées avril 11	entrées mai 11	entrées juin 11	cumul semence au 28.02.11	cumul (1) au 31.03.11	% 09/10
Ile-de-France	43 760	5 410	3 438	1 056	2 255	1 674	2 151	2 295	2 657	3 598	1 904		3 437	73 635	40%
Champagne-Ardenne	104 273	3 793	1 762	1 309	1 627	1 083	4 766	4 480	3 325	2 241	1 205		9 733	139 595	145%
Picardie	105 711	16 579	6 211	1 562	2 069	2 906	3 278	2 758	3 593	2 495	1 957		6 005	155 123	55%
Haute-Normandie	6 522	10 660	10 145	2 502	4 371	2 653	3 933	2 882	5 183	4 163	2 606		3 529	59 149	83%
Centre	55 292	28 736	14 070	11 410	6 974	5 126	7 143	4 675	5 367	3 190	4 243		7 708	153 933	141%
Basse-Normandie	7 497	5 421	4 222	1 663	9 153	2 172	1 172	2 239	1 195	1 402	1 697		1 319	39 151	127%
Bourgogne	24 784	3 121	1 349	1 243	2 432	1 462	1 865	1 575	1 416	1 729	772		754	42 501	121%
Nord-Pas-de-Calais	2 670	6 120	5 172	1 709	751	1 502	1 152	706	1 082	582	908		3 213	25 567	85%
Lorraine	3 282	1 462	485	457	455	463	339	605	755	605	446		387	9 739	254%
Alsace	180	1												180	-12%
Franche-Comté	375	48	7	29	29	32	3							522	86%
Pays de la Loire	17 965	3 732	4 334	1 803	3 981	1 752	1 312	1 271	576	739	564		1 474	39 502	122%
Bretagne	18 341	12 200	2 496	401	388	392	244	583	284	418	356		1 127	37 230	294%
Poitou-Charentes	44 460	2 328	1 067	1 080	951	776	599	421	553	612	608		1 200	54 655	80%
Aquitaine	1 013	46	23	9	21			1	0	1			253	1 367	69%
Midi-Pyrénées	15 156	1 532	1 009	653	601	462	597	190	296	26	182		1 367	22 072	255%
Limousin	211	111	52			12								385	1604%
Rhône- Alpes	6 072	304	315	28		20			27		28		767	7 562	107%
Auvergne	1 938	579	417	126	491	159	221	176	37	211	138			4 493	117%
Languedoc-Roussillon	5 262	810	58	19		106		84	39				1 123	7 502	136%
PACA	2 803	317	72	114	48	5	24	27	1	15			382	3 808	45%
autres(*)															
<b>total FRANCE</b>	<b>467 564</b>	<b>103 308</b>	<b>56 702</b>	<b>27 174</b>	<b>36 597</b>	<b>22 756</b>	<b>28 798</b>	<b>24 966</b>	<b>26 388</b>	<b>22 027</b>	<b>17 613</b>		<b>43 776</b>	<b>877 668</b>	<b>102%</b>

(\*) départements non précisés

Régions	entrées juil 10	entrées août 10	entrées sep 10	entrées oct 10	entrées nov 10	entrées déc 10	entrées janv 11	entrées fév 11	entrées mars 11	entrées avril 11	entrées mai 11	entrées juin 11	cumul semence au 28.02.11	cumul (1) au 31.03.11	% 09/10
Ile-de-France	46 933	33 441	32 787	31 305	28 914	26 193	25 538	22 571	20 429	17 929	14 223		353	14 576	98%
Champagne-Ardenne	98 418	85 194	80 702	73 753	67 709	63 741	57 360	52 068	46 060	37 466	28 829		0	28 829	352%
Picardie	104 523	95 951	91 881	84 101	80 315	72 795	60 528	53 618	46 592	40 307	33 244		489	33 733	83%
Haute Normandie	10 005	13 873	16 660	16 790	14 423	12 241	13 359	14 836	14 695	14 073	12 168		2 223	14 391	166%
Centre	59 674	80 652	80 466	76 536	65 941	57 282	48 041	42 555	32 268	26 280	18 447		1 090	19 536	107%
Basse Normandie	6 088	7 229	6 821	4 552	8 426	6 286	4 689	4 241	2 601	3 227	2 239		6	2 245	213%
Bourgogne	23 966	18 580	16 397	16 012	15 905	14 235	13 950	12 974	11 014	8 969	7 026		41	7 066	165%
Nord Pas de Calais	1 860	6 691	8 951	8 322	6 953	6 804	6 854	5 687	4 512	3 729	2 387		1 511	3 898	323%
Lorraine	3 149	4 174	2 933	2 709	2 437	1 407	1 417	1 655	2 065	1 623	1 261		126	1 387	401%
Alsace	154	117	2	2	2	2	2	2	2	2	2			2	-81%
Franche Comté	275	348	318	318	315	206	203	173	145	116	32			32	713%
Pays de Loire	15 181	14 743	12 729	10 515	8 885	5 400	6 130	5 820	5 191	3 766	2 255		435	2 691	246%
Bretagne	15 846	22 034	20 595	14 859	10 114	8 452	5 194	4 657	4 212	4 544	2 375		86	2 461	900%
Poitou Charentes	35 756	35 422	19 788	18 156	16 993	15 313	14 660	13 017	10 931	8 633	5 855		313	6 168	1154%
Aquitaine	1 103	726	416	377	357	314	261	174	114	77	47		352	400	16%
Midi Pyrénées	15 735	7 913	4 854	3 426	2 534	1 634	1 501	1 372	1 233	910	716		568	1 284	53%
Limousin	116	45	16	16	16	27	15	15	15	13	19			19	
Rhône- Alpes	5 161	4 659	3 201	1 944	1 413	944	550	506	327	283	266		132	398	30%
Auvergne	1 664	1 645	1 473	1 182	1 017	623	478	472	381	400	369			369	30%
Languedoc Roussillon	668	4 363	3 506	2 672	2 312	2 067	1 605	1 733	1 692	1 399	478		23	501	370%
PACA	2 695	2 308	1 914	1 309	1 000	748	612	578	420	303	227			227	-7%
autres (*)															
<b>total FRANCE</b>	<b>448 960</b>	<b>440 105</b>	<b>406 407</b>	<b>368 856</b>	<b>335 980</b>	<b>296 714</b>	<b>262 945</b>	<b>238 725</b>	<b>204 898</b>	<b>174 048</b>	<b>132 464</b>		<b>7 749</b>	<b>140 213</b>	<b>154%</b>

unité : tonne

(\*) départements non précisés

cumul(1) = collecte + semences

#### Pois : évolution des stocks

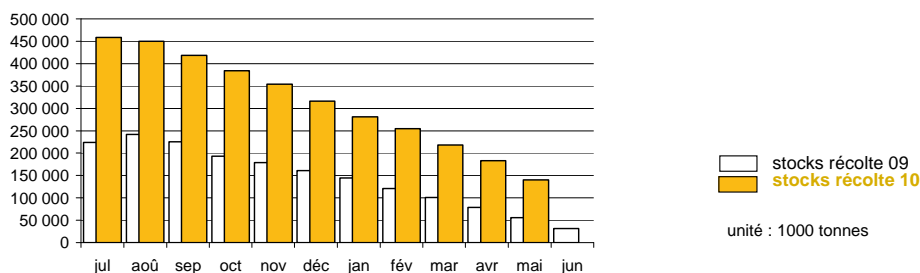



## Février Evolution régionale des entrées et des stocks de collecte

situation provisoire au 31 mai récolte 2009 à 2010

Régions	entrées juil 10	entrées août 10	entrées sep 10	entrées oct 10	entrées nov 10	entrées déc 10	entrées janv 11	entrées fév 11	entrées mars 11	entrées avril 11	entrées mai 11	entrées juin 11	cumul semence au 28.02.11	cumul (1) au 31.03.11	% 09/10
Ile-de-France	1 444	33 377	24 925	1 118	1 756	1 295	2 514	2 417	2 293	2 745	1 062		465	75 411	-7%
Champagne-Ardenne	1 202	23 091	1 852	633	250	136	780	862	1 097	299	231		1 892	32 324	-2%
Picardie	757	87 701	24 495	2 730	1 732	1 549	2 470	3 112	2 618	1 755	1 126		2 038	132 083	-12%
Haute-Normandie	168	5 622	15 091	3 561	3 462	3 357	2 291	2 154	3 191	4 821	4 258		879	48 854	8%
Centre	734	2 470	2 051	739	506	740	638	563	637	311	165		1 249	10 804	185%
Basse-Normandie	98	5 864	8 967	1 299	1 500	1 067	674	1 155	811	670	1 065		180	23 348	17%
Bourgogne	403	1 392	574	150	233	268	398	229	260	46	166		98	4 217	60%
Nord-Pas-de-Calais		2 619	21 118	3 491	4 472	2 361	1 236	1 203	1 289	740	1 193		986	40 709	32%
Lorraine	119	682	209	131	125	7	326	337	121	51	248			2 355	98%
Alsace															
Franche-Comté		8	15		12	27								61	188%
Pays de la Loire	1 561	1 205	820	282	510	468	270	266	108	32	50		130	5 700	88%
Bretagne	758	1 271	2 308	183	250	97	22	180	200	36	29			5 335	81%
Poitou-Charentes	1 531	860	150	146	90	29	12	40	27	102	27			3 014	186%
Aquitaine	1 540	428	85	78	171	43	56	64	3	8	25		22	2 522	233%
Midi-Pyrénées	4 649	2 292	1 240	360	407	292	222	488	238	95	143			10 425	593%
Limousin															-100%
Rhône- Alpes	29	26	37	34	86	51	25	4	110	71	238			710	152%
Auvergne		142		107		25	17			26	27			344	196%
Languedoc-Roussillon	182	22		20										224	2364%
PACA						5								5	
autres (*)			24											24	-53%
<b>total FRANCE</b>	<b>15 175</b>	<b>169 070</b>	<b>103 960</b>	<b>15 062</b>	<b>15 560</b>	<b>11 815</b>	<b>11 948</b>	<b>13 074</b>	<b>13 003</b>	<b>11 808</b>	<b>10 054</b>		<b>7 938</b>	<b>398 467</b>	<b>5%</b>

(\*) départements non précisés

Régions	entrées juil 10	entrées août 10	entrées sep 10	entrées oct 10	entrées nov 10	entrées déc 10	entrées janv 11	entrées fév 11	entrées mars 11	entrées avril 11	entrées mai 11	entrées juin 11	cumul semence au 28.02.11	cumul (1) au 31.03.11	% 09/10
Ile-de-France	13 282	20 751	42 525	31 769	25 734	23 862	23 986	25 020	24 205	22 135	10 570		86	10 656	-34%
Champagne-Ardenne	2 340	23 059	22 344	20 292	17 930	16 573	11 893	12 632	7 151	5 834	4 802			4 802	2%
Picardie	1 856	81 147	75 728	74 993	71 296	56 416	47 494	43 459	35 516	25 304	18 631		210	18 840	-7%
Haute-Normandie	2 559	3 686	10 103	9 916	9 010	9 283	6 455	7 112	6 647	7 101	6 177		1 029	7 205	-31%
Centre	1 395	3 663	5 078	4 528	4 227	3 737	2 969	2 459	1 507	1 284	897		372	1 269	-4%
Basse-Normandie	520	6 055	15 421	15 855	16 217	16 059	15 332	15 114	13 864	12 405	4 188		8	4 195	-50%
Bourgogne	1 167	2 401	2 706	2 552	2 457	2 410	2 563	2 361	2 142	1 769	1 608		38	1 646	96%
Nord-Pas-de-Calais	783	3 342	21 669	20 858	18 753	16 127	16 642	13 483	19 099	15 125	16 382		341	16 723	91%
Lorraine	408	687	889	938	936	847	933	1 026	832	604	790			790	130%
Alsace															
Franche-Comté		8	23	23	23	23	23	23	14	14	14			14	
Pays de la Loire	1 569	1 603	1 939	1 356	1 353	1 328	1 338	1 107	784	601	639		76	715	516%
Bretagne	829	1 815	3 155	3 179	3 376	3 238	2 793	1 911	935	783	570			570	1%
Poitou-Charentes	1 641	2 119	1 992	1 649	1 349	964	651	511	429	301	225			225	16%
Aquitaine	2 202	2 127	2 021	1 852	1 716	1 579	1 530	1 141	525	476	388		52	439	13%
Midi-Pyrénées	4 930	4 873	3 244	2 590	2 031	1 655	1 340	1 384	1 021	750	643			643	39%
Limousin															
Rhône- Alpes	31	49	46	54	36	36	36	36	35	15	14		1	16	-13%
Auvergne	16	80	89	63	41	41	39	39	39	14	2			2	-98%
Languedoc-Roussillon	52	610	544	505	95	3	3	3	3	28					
PACA		28				5	5	5	5	5	5			5	
autres (*)															
<b>total FRANCE</b>	<b>35 579</b>	<b>158 100</b>	<b>209 514</b>	<b>192 970</b>	<b>176 579</b>	<b>154 184</b>	<b>136 024</b>	<b>128 827</b>	<b>114 754</b>	<b>94 546</b>	<b>66 540</b>		<b>2 212</b>	<b>68 752</b>	<b>-6%</b>

unité : tonne (\*) départements non précisés  
cumul(1) = collecte + semences

### Février : évolution des stocks

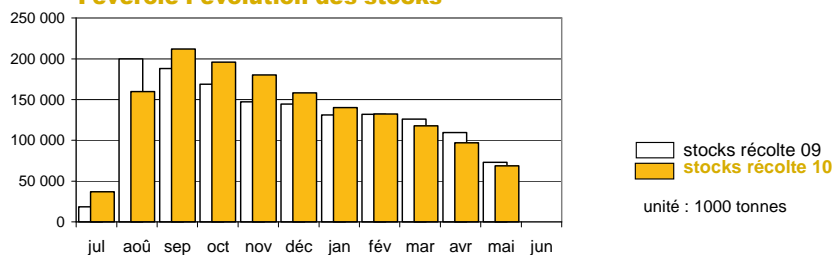

## Lupin

### Evolution régionale des entrées et des stocks de collecte

situation provisoire au 31 mai récolte 2009 à 2010

Régions	entrées juil 10	entrées août 10	entrées sep 10	entrées oct 10	entrées nov 10	entrées déc 10	entrées janv 11	entrées fév 11	entrées mars 11	entrées avril 11	entrées mai 11	entrées juin 11	cumul semence au 28.02.11	cumul (1) au 31.03.11	% 09/10
Ile-de-France															
Champagne-Ardenne															
Picardie															
Haute-Normandie							49							49	
Centre				1				11			18		31	62	186%
Basse-Normandie															
Bourgogne		4					54						47	47	-50%
Nord-Pas-de-Calais															
Lorraine								5						5	
Alsace															
Franche-Comté															
Pays de la Loire	115	845	543		3		23				3		413	1 945	190%
Bretagne	7	294	194	31	4				47			6		582	328%
Poitou-Charentes	337	3 592	302	127	3							5		4 366	100%
Aquitaine	27	92												118	-3%
Midi-Pyrénées	14	3												18	
Limousin															
Rhône- Alpes													89	89	81%
Auvergne		13												13	
Languedoc-Roussillon															
PACA															
autres (*)															
<b>total FRANCE</b>	<b>499</b>	<b>4 844</b>	<b>1 041</b>	<b>158</b>	<b>10</b>		<b>125</b>	<b>16</b>	<b>47</b>	<b>21</b>	<b>10</b>		<b>579</b>	<b>7 350</b>	<b>124%</b>

(\*) départements non précisés

Régions	entrées juil 10	entrées août 10	entrées sep 10	entrées oct 10	entrées nov 10	entrées déc 10	entrées janv 11	entrées fév 11	entrées mars 11	entrées avril 11	entrées mai 11	entrées juin 11	cumul semence au 28.02.11	cumul (1) au 31.03.11	% 09/10
Ile-de-France															
Champagne-Ardenne															
Picardie															
Haute-Normandie															
Centre	1	1	1												-100%
Basse-Normandie													367		
Bourgogne		4	4	4	4	4	4	4	4	4	4			4	
Nord-Pas-de-Calais										20	20			40	377%
Lorraine				12	12	12	12	15	7	3	5			5	
Alsace															
Franche-Comté															
Pays de la Loire	115	1 244	1 938	1 874	1 861	1 860	1 774	1 668	1 495	1 432	1 305			1 575	3175%
Bretagne	7	24	23	21	21										
Poitou-Charentes	2 362	5 886	6 160	6 023	5 668	5 460	5 324	5 162	4 952	4 805	4 638			4 638	115%
Aquitaine															
Midi-Pyrénées	27	30	30	30	30	30	30	30	30	30	30			30	47%
Limousin															
Rhône- Alpes															78 1215%
Auvergne	5	18	18	18	18	14	14	14	14	14	14			14	46%
Languedoc-Roussillon															
PACA															
autres (*)															
<b>total FRANCE</b>	<b>2 515</b>	<b>7 207</b>	<b>8 185</b>	<b>7 982</b>	<b>7 613</b>	<b>7 379</b>	<b>7 157</b>	<b>6 892</b>	<b>6 501</b>	<b>6 307</b>	<b>6 016</b>		<b>367</b>	<b>6 383</b>	<b>184%</b>

unité : tonnes (\*) départements non précisés

cumul (1) = stocks + stocks semence

**Lupin : évolution des stocks**

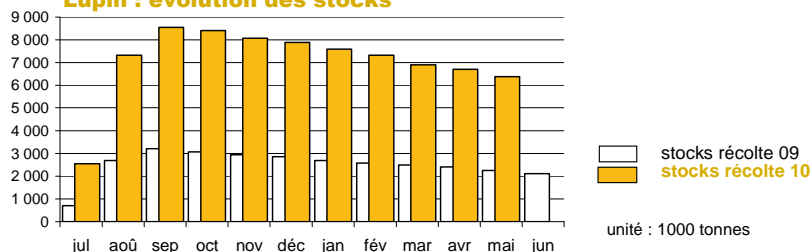

unité : 1000 tonnes

# **Collectes et stocks départementaux Au 31 mai 2011**

**Marché des oléo-protéagineux**  
*Juin 2011*



## Collecte des oléagineux récolte 2010

situation provisoire au 31 mai (arrêtée à 21/06/2011)

*Les chiffres sont issus des collectes des campagnes 2010/11. L'étude est réalisée à partir du département d'exploitation du silo et les graines sont d'origine française.*

	colza				tournesol				soja				lin oléagineux			
	coop	négoce	autres	total	coop	négoce	autres	total	coop	négoce	autres	total	coop	négoce	autres	total
<b>12 ILE-DE-FRANCE</b>																
75 ville-de-Paris	0	0	0	0	0	0	0	0	0	0	0	0	0	0	0	0
77 seine et marne	89 454	44 875	855	135 183	4 938	2 314	336	7 588	0	0	0	0	487	0	19	506
78 yvelines	21 440	15 375	75	36 890	765	323	0	1 088	0	0	0	0	1	0	0	1
91 essonne	28 681	20 695	0	49 376	1 344	651	0	1 995	0	0	0	0	90	0	0	90
92 hauts de seine	0	0	0	0	0	0	0	0	0	0	0	0	0	0	0	0
93 seine st denis	0	52	0	52	0	0	0	0	0	0	0	0	0	0	0	0
94 val de marne	0	0	0	0	0	0	0	0	0	0	0	0	0	0	0	0
95 val d'oise	12 970	8 573	0	21 543	69	113	0	183	0	0	0	0	11	35	0	46
<b>total</b>	<b>152 545</b>	<b>89 569</b>	<b>930</b>	<b>243 044</b>	<b>7 115</b>	<b>3 402</b>	<b>336</b>	<b>10 853</b>	<b>0</b>	<b>0</b>	<b>0</b>	<b>0</b>	<b>589</b>	<b>35</b>	<b>19</b>	<b>642</b>
<b>08 CHAMPAGNE-ARDENNE</b>																
08 ardennes	60 593	3 947	0	64 539	1 125	0	0	1 125	0	0	0	0	44	0	0	44
10 aube	102 968	138 228	0	241 196	13 974	6 764	0	20 738	45	0	0	45	148	24	51	222
51 marne	223 003	28 749	0	251 752	13 901	1 724	0	15 626	0	0	0	0	518	0	28	546
52 haute marne	49 193	65 922	0	115 115	1 723	3 136	0	4 859	0	2 759	0	2 759	0	0	0	0
<b>total</b>	<b>435 757</b>	<b>236 845</b>	<b>0</b>	<b>672 602</b>	<b>30 724</b>	<b>11 624</b>	<b>0</b>	<b>42 348</b>	<b>45</b>	<b>2 759</b>	<b>0</b>	<b>2 804</b>	<b>710</b>	<b>24</b>	<b>79</b>	<b>812</b>
<b>19 PICARDIE</b>																
02 aisne	110 987	55 753	0	166 740	2 404	173	0	2 577	0	0	0	0	153	688	4	846
60 oise	105 236	42 581	0	147 817	607	143	0	750	0	0	0	0	2 459	270	91	2 820
80 somme	72 763	35 001	0	107 765	0	0	0	0	0	0	0	0	44	0	11	55
<b>total</b>	<b>288 986</b>	<b>133 336</b>	<b>0</b>	<b>422 321</b>	<b>3 010</b>	<b>316</b>	<b>0</b>	<b>3 326</b>	<b>0</b>	<b>0</b>	<b>0</b>	<b>0</b>	<b>2 656</b>	<b>959</b>	<b>107</b>	<b>3 721</b>
<b>11 HAUTE-NORMANDIE</b>																
27 eure	108 341	111 162	0	219 503	333	79	0	412	14	0	0	14	726	0	22	748
76 seine maritime	62 582	62 226	1 705	126 512	0	0	0	0	0	0	0	0	235	0	0	235
<b>total</b>	<b>170 922</b>	<b>173 388</b>	<b>1 705</b>	<b>346 014</b>	<b>333</b>	<b>79</b>	<b>0</b>	<b>412</b>	<b>14</b>	<b>0</b>	<b>0</b>	<b>14</b>	<b>961</b>	<b>0</b>	<b>22</b>	<b>983</b>
<b>07 CENTRE</b>																
18 cher	99 072	53 080	494	152 646	16 809	12 973	0	29 782	0	0	0	0	247	111	0	357
28 eure et loir	173 726	77 389	1 687	252 802	1 873	721	0	2 594	0	0	0	0	174	263	40	477
36 indre	56 415	93 523	0	149 938	9 548	26 953	0	36 501	0	0	0	0	0	1 056	0	1 056
37 indre et loire	52 555	42 553	0	95 108	36 834	40 810	0	77 644	0	221	0	221	32	1 558	0	1 589
41 loir et cher	69 811	51 624	357	121 792	13 740	10 239	858	24 837	23	61	278	363	138	30	54	222
45 loiret	34 674	45 664	34 356	114 693	9 914	8 310	5 309	23 533	0	423	0	423	875	217	29	1 120
<b>total</b>	<b>486 252</b>	<b>363 834</b>	<b>36 893</b>	<b>886 978</b>	<b>88 718</b>	<b>100 006</b>	<b>6 168</b>	<b>194 891</b>	<b>23</b>	<b>704</b>	<b>278</b>	<b>1 006</b>	<b>1 465</b>	<b>3 234</b>	<b>123</b>	<b>4 821</b>
<b>04 BASSE-NORMANDIE</b>																
14 calvados	50 105	12 487	56	62 648	657	348	0	1 005	0	0	0	0	159	0	0	159
50 manche	2 536	2 198	286	5 020	0	0	0	0	0	0	0	0	0	0	0	0
61 orne	35 160	16 765	4 101	56 025	1 563	914	0	2 477	0	0	0	0	0	0	0	0
<b>total</b>	<b>87 801</b>	<b>31 449</b>	<b>4 443</b>	<b>123 693</b>	<b>2 220</b>	<b>1 262</b>	<b>0</b>	<b>3 482</b>	<b>0</b>	<b>0</b>	<b>0</b>	<b>0</b>	<b>159</b>	<b>0</b>	<b>0</b>	<b>159</b>
<b>05 BOURGOGNE</b>																
21 côte d'or	144 004	57 380	1 169	202 552	14 493	6 261	308	21 062	4 855	2 704	249	7 808	180	0	25	205
58 nièvre	45 909	28 719	0	74 629	4 925	3 557	0	8 482	0	161	0	161	38	0	0	38
71 saône et loire	30 402	964	2 128	33 493	11 589	141	501	12 230	6 353	15	414	6 782	0	0	0	0
89 yonne	117 872	66 005	11 164	195 042	12 877	8 003	848	21 728	16	0	0	16	246	0	72	319
<b>total</b>	<b>338 187</b>	<b>153 067</b>	<b>14 461</b>	<b>505 716</b>	<b>43 884</b>	<b>17 961</b>	<b>1 657</b>	<b>63 502</b>	<b>11 223</b>	<b>2 880</b>	<b>663</b>	<b>14 767</b>	<b>464</b>	<b>0</b>	<b>97</b>	<b>561</b>
<b>17 NORD-PAS-DE-CALAIS</b>																
59 nord	18 484	30 024	3 507	52 015	0	541	0	541	0	0	0	0	0	0	20	20
62 pas de calais	32 478	21 692	136	54 306	0	0	0	0	0	0	0	0	0	0	513	513
<b>total</b>	<b>50 962</b>	<b>51 716</b>	<b>3 643</b>	<b>106 321</b>	<b>0</b>	<b>541</b>	<b>0</b>	<b>541</b>	<b>0</b>	<b>0</b>	<b>0</b>	<b>0</b>	<b>0</b>	<b>0</b>	<b>533</b>	<b>533</b>
<b>15 LORRAINE</b>																
54 meurthe et moselle	80 077	11 550	180	91 807	1 526	0	103	1 629	7	0	0	7	0	264	0	264
55 meuse	97 425	26 341	0	123 767	2 182	384	0	2 566	10	0	0	10	0	0	0	0
57 moselle	115 063	117 772	173	233 008	609	1 448	0	2 057	0	0	0	0	22	0	0	22
88 vosges	22 875	334	217	23 427	484	0	0	484	0	0	0	0	0	0	0	0
<b>total</b>	<b>315 440</b>	<b>155 998</b>	<b>570</b>	<b>472 008</b>	<b>4 800</b>	<b>1 832</b>	<b>103</b>	<b>6 735</b>	<b>17</b>	<b>0</b>	<b>0</b>	<b>17</b>	<b>22</b>	<b>264</b>	<b>0</b>	<b>285</b>
<b>01 ALSACE</b>																
67 bas rhin	4 492	2 181	262	6 936	651	9	0	659	329	113	0	442	0	0	0	0
68 haut rhin	2 061	4 384	0	6 444	167	398	0	565	3 171	1 069	0	4 240	0	0	0	0
<b>total</b>	<b>6 553</b>	<b>6 565</b>	<b>262</b>	<b>13 380</b>	<b>818</b>	<b>407</b>	<b>0</b>	<b>1 225</b>	<b>3 499</b>	<b>1 182</b>	<b>0</b>	<b>4 681</b>	<b>0</b>	<b>0</b>	<b>0</b>	<b>0</b>
<b>10 FRANCHE-COMTE</b>																
25 doubs	3 710	264	0	3 974	628	10	0	638	459	46	0	505	0	368	0	368
39 jura	10 790	2 617	0	13 407	4 443	874	0	5 317	3 797	415	0	4 211	0	0	0	0
70 haute saône	38 035	24 729	0	62 763	2 309	2 687	0	4 996	1 253	1 229	0	2 482	0	0	0	0
90 territoire de belfort	361	1 233	0	1 594	0	17	0	17	0	0	0	0	0	0	0	0
<b>total</b>	<b>52 896</b>	<b>28 842</b>	<b>0</b>	<b>81 738</b>	<b>7 380</b>	<b>3 589</b>	<b>0</b>	<b>10 968</b>	<b>5 508</b>	<b>1 690</b>	<b>0</b>	<b>7 198</b>	<b>0</b>	<b>368</b>	<b>0</b>	<b>368</b>
<b>18 PAYS DE LA LOIRE</b>																
44 loire atlantique	11 613	9 840	0	21 453	2 231	2 109	37	4 377	0	220	0	220	90	0	0	90
49 maine et loire	15 415	18 671	976	35 062	20 393	14 300	268	34 961	0	0	0	0	160	108	0	268
53 mayenne	13 088	11 118	0	24 206	1 262	2 214	0	3 475	0	135	0	135	119	58	0	177
72 sarthe	24 600	31 597	2 887	59 084	9 295	13 571	0	22 865	0	0	0	0	61	115	4	180
85 vendée	8 430	26 766	102	35 298	16 019	20 067	42	36 128	232	9	0	241	2 337	46	0	2 383
<b>total</b>	<b>73 146</b>	<b>97 992</b>	<b>3 965</b>	<b>175 103</b>	<b>49 199</b>	<b>52 260</b>	<b>347</b>	<b>101 806</b>	<b>232</b>	<b>364</b>	<b>0</b>	<b>596</b>	<b>2 766</b>	<b>328</b>	<b>4</b>	<b>3 098</b>

## Collecte des oléagineux récolte 2010

situation provisoire au 31 mai (arrêtée à 21/06/2011)

Les chiffres sont issus des collectes des campagnes 2010/11. L'étude est réalisée à partir du département d'exploitation du silo et les graines sont d'origine française.

	colza				tournesol				soja				lin oléagineux			
	coop	négoce	autres	total	coop	négoce	autres	total	coop	négoce	autres	total	coop	négoce	autres	total
<b>06 BRETAGNE</b>																
22 côtes d'armor	29 046	1 914	450	31 410	0	7	79	85	0	0	8	8	288	0	0	
29 finistère	12 839	156	7	13 002	0	0	79	79	0	0	8	8	0	0	0	
35 ille et vilaine	20 555	10 324	211	31 090	115	753	847	1 715	0	708	26	734	342	77	2 685	
56 morbihan	16 303	620	16 544	33 467	15	0	0	15	0	0	0	0	1	0	81	
<b>total</b>	<b>78 743</b>	<b>13 014</b>	<b>17 211</b>	<b>108 968</b>	<b>130</b>	<b>759</b>	<b>1 005</b>	<b>1 894</b>	<b>0</b>	<b>708</b>	<b>42</b>	<b>750</b>	<b>630</b>	<b>77</b>	<b>2 766</b>	
<b>20 POITOU-CHARENTES</b>																
16 charente	11 895	3 040	0	14 935	69 459	21 560	0	91 020	0	56	0	56	299	776	0	
17 charente maritime	21 532	9 416	0	30 948	95 921	35 982	0	131 903	127	11	0	138	849	0	0	
79 deux sèvres	44 933	29 175	979	75 087	37 516	31 680	844	70 040	0	2	0	2	365	1 191	28	
86 vienne	124 549	31 649	0	156 199	65 483	26 098	0	91 582	193	0	0	193	0	285	0	
<b>total</b>	<b>202 909</b>	<b>73 280</b>	<b>979</b>	<b>277 168</b>	<b>268 379</b>	<b>115 320</b>	<b>844</b>	<b>384 543</b>	<b>320</b>	<b>69</b>	<b>0</b>	<b>389</b>	<b>1 513</b>	<b>2 252</b>	<b>28</b>	
<b>02 AQUITAINE</b>																
24 dordogne	3 766	1 540	0	5 305	18 017	3 576	0	21 593	190	161	0	351	145	0	0	
33 gironde	381	584	0	964	1 720	6 254	0	7 974	0	0	22	22	0	0	0	
40 landes	279	300	0	579	2 890	2 102	57	5 048	2 222	2 319	0	4 540	0	0	0	
47 lot et garonne	8 018	10 805	0	18 823	27 490	53 924	267	81 681	5 451	10 359	5	15 814	0	0	0	
64 pyrénées	716	1 141	0	1 857	1 134	870	29	2 032	666	132	699	1 496	0	0	0	
<b>total</b>	<b>13 159</b>	<b>14 369</b>	<b>0</b>	<b>27 528</b>	<b>51 250</b>	<b>66 726</b>	<b>353</b>	<b>118 329</b>	<b>8 529</b>	<b>12 970</b>	<b>726</b>	<b>22 224</b>	<b>145</b>	<b>0</b>	<b>0</b>	
<b>16 MIDI-PYRENEES</b>																
09 ariège	2 603	0	0	2 603	16 395	122	0	16 517	621	251	0	872	0	0	0	
12 aveyron	316	1 449	85	1 850	231	928	0	1 159	117	491	0	608	67	8	0	
31 haute garonne	22 232	6 644	471	29 347	101 942	18 725	694	121 361	7 036	7 724	693	15 453	19	0	0	
32 gers	17 186	25 618	256	43 060	113 914	62 508	11 034	187 455	17 594	8 591	1 149	27 334	195	294	0	
46 lot	1 364	799	0	2 163	3 696	438	0	4 134	23	162	0	185	89	0	0	
65 hautes pyrénées	387	872	0	1 259	1 254	1 120	255	2 629	297	956	0	1 253	0	0	0	
81 tarn	5 349	5 926	0	11 275	19 569	22 879	0	42 448	3 409	1 360	0	4 769	787	144	0	
82 tarn et garonne	6 696	5 003	0	11 699	40 155	25 662	0	65 816	3 885	2 152	0	6 036	131	0	0	
<b>total</b>	<b>56 133</b>	<b>46 311</b>	<b>812</b>	<b>103 252</b>	<b>297 156</b>	<b>132 381</b>	<b>11 982</b>	<b>441 519</b>	<b>32 981</b>	<b>21 687</b>	<b>1 842</b>	<b>56 510</b>	<b>1 287</b>	<b>445</b>	<b>0</b>	
<b>14 LIMOUSIN</b>																
19 corréze	43	0	0	43	0	0	0	0	0	0	0	0	0	0	0	
23 creuse	3 254	1 095	1 158	5 507	802	726	538	2 066	0	0	0	0	0	0	0	
87 haute vienne	525	291	0	816	586	331	0	917	0	0	0	0	0	0	0	
<b>total</b>	<b>3 822</b>	<b>1 386</b>	<b>1 158</b>	<b>6 366</b>	<b>1 388</b>	<b>1 057</b>	<b>538</b>	<b>2 983</b>	<b>0</b>	<b>0</b>	<b>0</b>	<b>0</b>	<b>0</b>	<b>0</b>	<b>0</b>	
<b>22 RHONE-ALPES</b>																
01 ain	9 414	8 874	462	18 750	7 958	4 812	128	12 898	2 664	3 299	247	6 210	0	0	0	
07 ardèche	93	0	0	93	50	0	0	50	25	0	0	25	0	0	0	
26 drôme	2 774	660	527	3 961	10 712	1 592	1 610	13 914	4 138	19	184	4 341	0	0	0	
38 isère	9 988	1 524	3 661	15 173	11 741	2 206	3 092	17 039	3 327	322	384	4 032	0	0	0	
42 loire	0	634	76	710	0	929	124	1 053	0	5	0	5	0	0	0	
69 rhône	3 765	1 263	1 084	6 112	2 073	546	254	2 873	94	27	238	358	0	0	0	
73 savoie	33	0	4	37	51	0	98	150	337	0	131	468	0	0	0	
74 haute savoie	565	18	111	695	243	0	134	377	103	0	0	103	0	0	0	
<b>total</b>	<b>26 633</b>	<b>12 973</b>	<b>5 925</b>	<b>45 531</b>	<b>32 827</b>	<b>10 086</b>	<b>5 441</b>	<b>48 353</b>	<b>10 688</b>	<b>3 671</b>	<b>1 184</b>	<b>15 542</b>	<b>0</b>	<b>0</b>	<b>0</b>	
<b>03 AUVERGNE</b>																
03 allier	20 219	18 669	894	39 783	5 284	5 877	343	11 503	277	178	0	455	0	0	0	
15 cantal	0	0	0	0	0	0	0	0	0	0	0	0	0	0	0	
43 haute loire	0	1 208	35	1 242	0	684	199	883	0	0	0	0	0	0	0	
63 puy de dôme	3 518	2 286	0	5 804	10 120	4 462	0	14 582	0	0	0	0	0	0	0	
<b>total</b>	<b>23 737</b>	<b>22 163</b>	<b>929</b>	<b>46 829</b>	<b>15 403</b>	<b>11 023</b>	<b>541</b>	<b>26 968</b>	<b>277</b>	<b>178</b>	<b>0</b>	<b>455</b>	<b>0</b>	<b>0</b>	<b>0</b>	
<b>13 LANGUEDOC-ROUSSILLON</b>																
11 aude	6 264	1 476	0	7 739	28 834	2 308	0	31 143	554	0	0	554	0	0	0	
30 gard	896	79	0	975	4 500	184	134	4 818	9	0	0	9	0	0	0	
34 hérault	430	16	0	447	75	6	0	81	0	0	0	0	0	0	0	
48 lozère	95	0	0	95	0	0	0	0	0	0	0	0	0	0	0	
66 pyrénées orientales	0	0	0	0	0	0	0	0	0	0	0	0	0	0	0	
<b>total</b>	<b>7 684</b>	<b>1 570</b>	<b>0</b>	<b>9 255</b>	<b>33 410</b>	<b>2 498</b>	<b>134</b>	<b>36 041</b>	<b>563</b>	<b>0</b>	<b>0</b>	<b>563</b>	<b>0</b>	<b>0</b>	<b>0</b>	
<b>21 PACA</b>																
04 alpes de hte provence	1 639	224	0	1 863	958	106	0	1 064	323	89	0	413	13	0	0	
05 hautes alpes	64	0	0	64	267	0	0	267	75	0	0	75	0	0	0	
06 alpes maritimes	0	0	0	0	0	0	0	0	0	0	0	0	0	0	0	
13 bouches du rhône	601	0	78	679	1 545	0	71	1 616	104	0	0	104	0	0	0	
83 var	305	0	0	305	131	0	0	131	118	0	0	118	0	0	0	
84 vaucluse	375	74	0	448	3 484	1 437	0	4 921	0	1	0	1	0	0	0	
<b>total</b>	<b>2 984</b>	<b>298</b>	<b>78</b>	<b>3 359</b>	<b>6 384</b>	<b>1 543</b>	<b>71</b>	<b>7 998</b>	<b>619</b>	<b>91</b>	<b>0</b>	<b>710</b>	<b>13</b>	<b>0</b>	<b>0</b>	
<b>09 CORSE</b>																
20 corse	0	0	0	0	0	0	0	0	0	0	0	0	0	0	0	
autres (1)	881	295	0	1 176	0	0	0	0	0	0	0	0	0	0	0	
<b>TOTAL FRANCE</b>	<b>2 876 134</b>	<b>1 708 256</b>	<b>93 963</b>	<b>4 678 353</b>	<b>944 526</b>	<b>534 670</b>	<b>29 519</b>	<b>1 508 715</b>	<b>74 539</b>	<b>48 952</b>	<b>4 735</b>	<b>128 226</b>	<b>13 377</b>	<b>8 518</b>	<b>3 244</b>	

unité : tonne

(1) départements non précisés

## Collecte des protéagineux récolte 2010

situation provisoire au 31 mai (arrêtée à 21/06/2011)

Les chiffres sont issus des collectes des campagnes 2010/11. L'étude est réalisée à partir du département d'exploitation du silo et les graines sont d'origine française.

	pois				fèves				lupin			
	coop	négoce	autres	total	coop	négoce	autres	total	coop	négoce	autres	total
<b>12 ILE-DE-FRANCE</b>												
75 ville-de-Paris	0	0	0	0	0	0	0	0	0	0	0	0
77 seine et marne	27 027	10 247	1 240	38 513	46 311	15 960	250	62 520	0	0	0	0
78 yvelines	4 802	2 615	0	7 417	5 681	890	0	6 571	0	0	0	0
91 essonne	11 074	8 941	0	20 015	1 014	453	0	1 467	0	0	0	0
92 hauts de seine	0	0	0	0	0	0	0	0	0	0	0	0
93 seine st denis	0	0	0	0	0	0	0	0	0	0	0	0
94 val de marne	0	0	0	0	0	0	0	0	0	0	0	0
95 val d'oise	5 055	2 635	0	7 690	4 475	695	0	5 170	0	0	0	0
<b>total</b>	<b>47 958</b>	<b>24 438</b>	<b>1 240</b>	<b>73 635</b>	<b>57 481</b>	<b>17 998</b>	<b>250</b>	<b>75 728</b>	<b>0</b>	<b>0</b>	<b>0</b>	<b>0</b>
<b>08 CHAMPAGNE-ARDENNE</b>												
08 ardennes	13 012	1 271	0	14 283	10 137	683	0	10 820	0	0	0	0
10 aube	24 317	12 129	223	36 669	1 578	1 827	0	3 405	0	0	0	0
51 marne	74 267	9 432	1 706	85 405	15 607	719	601	16 926	0	0	0	0
52 haute marne	1 032	2 084	114	3 229	543	677	0	1 220	0	0	0	0
<b>total</b>	<b>112 627</b>	<b>24 916</b>	<b>2 043</b>	<b>139 586</b>	<b>27 865</b>	<b>3 905</b>	<b>601</b>	<b>32 371</b>	<b>0</b>	<b>0</b>	<b>0</b>	<b>0</b>
<b>19 PICARDIE</b>												
02 aisne	22 053	11 207	0	33 260	54 645	21 738	0	76 382	0	0	0	0
60 oise	38 844	19 483	526	58 853	28 450	7 440	227	36 117	0	0	0	0
80 somme	47 191	13 359	2 518	63 067	12 994	6 907	132	20 033	0	0	0	0
<b>total</b>	<b>108 088</b>	<b>44 048</b>	<b>3 044</b>	<b>155 180</b>	<b>96 088</b>	<b>36 085</b>	<b>359</b>	<b>132 532</b>	<b>0</b>	<b>0</b>	<b>0</b>	<b>0</b>
<b>11 HAUTE-NORMANDIE</b>												
27 eure	22 767	19 925	0	42 692	8 330	20 243	0	28 572	0	49	0	49
76 seine maritime	9 206	5 433	1 832	16 472	10 917	9 455	434	20 806	0	0	0	0
<b>total</b>	<b>31 973</b>	<b>25 358</b>	<b>1 832</b>	<b>59 163</b>	<b>19 247</b>	<b>29 698</b>	<b>434</b>	<b>49 378</b>	<b>0</b>	<b>49</b>	<b>0</b>	<b>49</b>
<b>07 CENTRE</b>												
18 cher	7 727	4 536	0	12 263	1 077	946	0	2 023	0	0	0	0
28 eure et loir	51 505	22 523	137	74 164	2 386	918	53	3 357	0	18	62	81
36 indre	5 577	9 652	96	15 325	720	873	0	1 593	0	0	0	0
37 indre et loire	3 080	6 123	127	9 330	177	227	0	403	1	0	0	1
41 loir et cher	12 315	6 827	1 410	20 552	113	60	2 854	3 026	0	0	23	23
45 loiret	10 962	9 068	3 462	23 493	257	1 566	239	2 061	0	0	0	0
<b>total</b>	<b>91 165</b>	<b>58 728</b>	<b>5 232</b>	<b>155 125</b>	<b>4 730</b>	<b>4 588</b>	<b>3 146</b>	<b>12 464</b>	<b>1</b>	<b>18</b>	<b>85</b>	<b>105</b>
<b>04 BASSE-NORMANDIE</b>												
14 calvados	16 888	6 597	140	23 624	18 506	2 153	54	20 713	0	0	0	0
50 manche	397	209	92	697	122	199	0	321	0	0	0	0
61 orne	8 092	6 459	289	14 840	616	1 570	190	2 377	0	0	0	0
<b>total</b>	<b>25 377</b>	<b>13 264</b>	<b>521</b>	<b>39 161</b>	<b>19 244</b>	<b>3 922</b>	<b>245</b>	<b>23 410</b>	<b>0</b>	<b>0</b>	<b>0</b>	<b>0</b>
<b>05 BOURGOGNE</b>												
21 côte d'or	8 509	3 288	22	11 819	800	250	0	1 050	0	0	0	0
58 nièvre	2 726	1 062	0	3 787	179	436	0	615	0	0	0	0
71 saône et loire	346	65	107	518	0	0	0	0	4	0	0	4
89 yonne	18 738	7 165	1 469	27 373	3 020	220	0	3 239	54	0	0	54
<b>total</b>	<b>30 318</b>	<b>11 581</b>	<b>1 598</b>	<b>43 497</b>	<b>3 999</b>	<b>906</b>	<b>0</b>	<b>4 905</b>	<b>57</b>	<b>0</b>	<b>0</b>	<b>57</b>
<b>17 NORD-PAS-DE-CALAIS</b>												
59 nord	2 116	11 311	0	13 427	4 475	10 450	87	15 012	0	47	0	47
62 pas de calais	6 609	5 510	21	12 140	10 875	15 223	0	26 098	0	0	0	0
<b>total</b>	<b>8 725</b>	<b>16 821</b>	<b>21</b>	<b>25 567</b>	<b>15 349</b>	<b>25 673</b>	<b>87</b>	<b>41 109</b>	<b>0</b>	<b>47</b>	<b>0</b>	<b>47</b>
<b>15 LORRAINE</b>												
54 meurthe et moselle	2 220	780	279	3 279	246	30	79	355	0	0	12	12
55 meuse	1 757	929	50	2 736	1 044	191	0	1 234	0	0	0	0
57 moselle	1 807	1 984	0	3 790	373	374	0	747	0	0	0	0
88 vosges	97	1	0	98	118	0	0	118	0	0	0	0
<b>total</b>	<b>5 880</b>	<b>3 693</b>	<b>329</b>	<b>9 903</b>	<b>1 781</b>	<b>595</b>	<b>79</b>	<b>2 454</b>	<b>0</b>	<b>0</b>	<b>12</b>	<b>12</b>
<b>01 ALSACE</b>												
67 bas rhin	38	25	0	63	0	0	0	0	0	0	0	0
68 haut rhin	117	0	0	117	0	0	0	0	0	0	0	0
<b>total</b>	<b>155</b>	<b>25</b>	<b>0</b>	<b>180</b>	<b>0</b>	<b>0</b>	<b>0</b>	<b>0</b>	<b>0</b>	<b>0</b>	<b>0</b>	<b>0</b>
<b>10 FRANCHE-COMTE</b>												
25 doubs	45	0	325	370	0	0	0	0	0	0	0	0
39 jura	167	0	5	172	0	0	0	0	0	0	0	0
70 haute saône	38	35	142	215	0	23	76	99	0	0	0	0
90 territoire de belfort	0	0	0	0	0	0	0	0	0	0	0	0
<b>total</b>	<b>251</b>	<b>35</b>	<b>472</b>	<b>758</b>	<b>0</b>	<b>23</b>	<b>76</b>	<b>99</b>	<b>0</b>	<b>0</b>	<b>0</b>	<b>0</b>
<b>18 PAYS DE LA LOIRE</b>												
44 loire atlantique	1 690	953	83	2 726	88	683	119	889	1 135	0	0	1 135
49 maine et loire	4 853	2 116	59	7 028	850	1 333	17	2 200	630	12	0	641
53 mayenne	3 971	3 093	212	7 277	41	554	148	743	88	0	0	88
72 sarthe	5 264	9 681	2 209	17 153	237	559	24	820	0	0	0	0
85 vendée	2 194	3 405	56	5 655	588	1 451	38	2 077	92	3	0	95
<b>total</b>	<b>17 972</b>	<b>19 248</b>	<b>2 618</b>	<b>39 839</b>	<b>1 804</b>	<b>4 580</b>	<b>346</b>	<b>6 730</b>	<b>1 944</b>	<b>15</b>	<b>0</b>	<b>1 958</b>

## Collecte des protéagineux récolte 2010

situation provisoire au 31 mai (arrêtée à 21/06/2011)

Les chiffres sont issus des collectes des campagnes 2010/11. L'étude est réalisée à partir du département d'exploitation du silo et les graines sont d'origine française.

	pois				fèves				lupin			
	coop	négoce	autres	total	coop	négoce	autres	total	coop	négoce	autres	total
<b>06 BRETAGNE</b>												
22 côtes d'armor	11 238	693	689	12 620	1 370	948	148	2 466	0	0	0	0
29 finistère	554	0	937	1 492	0	31	407	439	0	0	0	0
35 ille et vilaine	8 343	3 394	3 943	15 679	547	1 960	894	3 401	438	79	84	601
56 morbihan	6 682	452	1 223	8 357	0	194	1 147	1 341	0	0	0	0
<b>total</b>	<b>26 817</b>	<b>4 538</b>	<b>6 793</b>	<b>38 148</b>	<b>1 917</b>	<b>3 133</b>	<b>2 596</b>	<b>7 646</b>	<b>438</b>	<b>79</b>	<b>84</b>	<b>601</b>
<b>20 POITOU-CHARENTES</b>												
16 charente	6 392	5 698	0	12 091	202	389	0	591	1 199	168	0	1 367
17 charente maritime	22 039	7 094	0	29 133	536	421	0	957	0	0	0	0
79 deux sèvres	4 973	3 748	706	9 426	15	780	0	795	338	74	0	413
86 vienne	3 240	1 219	0	4 459	383	636	0	1 019	2 592	10	0	2 602
<b>total</b>	<b>36 644</b>	<b>17 758</b>	<b>706</b>	<b>55 108</b>	<b>1 135</b>	<b>2 227</b>	<b>0</b>	<b>3 362</b>	<b>4 129</b>	<b>253</b>	<b>0</b>	<b>4 381</b>
<b>02 AQUITAINE</b>												
24 dordogne	174	0	0	174	136	37	0	172	118	0	0	118
33 gironde	0	95	0	95	0	127	67	194	0	0	0	0
40 landes	162	115	0	276	12	153	0	165	0	0	0	0
47 lot et garonne	661	350	0	1 011	1 782	1 047	0	2 829	0	0	0	0
64 pyrénées	0	21	0	21	0	12	0	12	0	0	0	0
<b>total</b>	<b>997</b>	<b>581</b>	<b>0</b>	<b>1 578</b>	<b>1 930</b>	<b>1 375</b>	<b>67</b>	<b>3 372</b>	<b>118</b>	<b>0</b>	<b>0</b>	<b>118</b>
<b>16 MIDI-PYRENEES</b>												
09 ariège	908	0	0	908	215	0	0	215	0	0	0	0
12 aveyron	0	254	0	254	0	121	0	121	0	0	0	0
31 haute garonne	8 237	2 455	24	10 715	1 260	146	12	1 418	0	0	0	0
32 gers	2 880	2 648	87	5 615	4 721	3 815	20	8 555	35	0	0	35
46 lot	56	0	0	56	57	0	0	57	0	0	0	0
65 hautes pyrénées	7	7	0	14	9	0	0	9	0	0	0	0
81 tarn	580	1 011	0	1 591	1 042	312	0	1 354	0	0	0	0
82 tarn et garonne	1 500	1 754	12	3 266	368	45	129	542	0	0	0	0
<b>total</b>	<b>14 168</b>	<b>8 127</b>	<b>123</b>	<b>22 418</b>	<b>7 672</b>	<b>4 439</b>	<b>160</b>	<b>12 271</b>	<b>35</b>	<b>0</b>	<b>0</b>	<b>35</b>
<b>14 LIMOUSIN</b>												
19 corrèze	0	0	0	0	0	0	0	0	0	0	0	0
23 creuse	311	74	0	385	0	0	0	0	0	0	0	0
87 haute vienne	0	0	0	0	0	0	0	0	0	0	0	0
<b>total</b>	<b>311</b>	<b>74</b>	<b>0</b>	<b>385</b>	<b>0</b>	<b>0</b>	<b>0</b>	<b>0</b>	<b>0</b>	<b>0</b>	<b>0</b>	<b>0</b>
<b>22 RHONE-ALPES</b>												
01 ain	529	213	235	977	55	0	701	757	0	0	0	0
07 ardèche	46	0	0	46	0	0	0	0	0	0	0	0
26 drôme	1 766	419	546	2 731	276	51	0	327	0	0	0	0
38 isère	1 542	49	418	2 010	11	0	8	19	89	0	0	89
42 loire	0	144	0	144	0	0	0	0	0	0	0	0
69 rhône	773	284	682	1 739	0	0	41	41	0	0	0	0
73 savoie	52	0	58	110	0	0	0	0	0	0	0	0
74 haute savoie	27	0	70	98	0	0	0	0	0	0	0	0
<b>total</b>	<b>4 736</b>	<b>1 109</b>	<b>2 009</b>	<b>7 854</b>	<b>342</b>	<b>51</b>	<b>751</b>	<b>1 144</b>	<b>89</b>	<b>0</b>	<b>0</b>	<b>89</b>
<b>03 AUVERGNE</b>												
03 allier	1 734	1 437	339	3 510	34	204	68	306	0	13	0	13
15 cantal	0	0	0	0	0	0	0	0	0	0	0	0
43 haute loire	0	0	0	0	0	0	0	0	0	0	0	0
63 puy de dôme	675	434	30	1 138	0	0	107	107	0	0	0	0
<b>total</b>	<b>2 408</b>	<b>1 871</b>	<b>369</b>	<b>4 648</b>	<b>34</b>	<b>204</b>	<b>175</b>	<b>413</b>	<b>0</b>	<b>13</b>	<b>0</b>	<b>13</b>
<b>13 LANGUEDOC-ROUSSILLON</b>												
11 aude	4 880	210	0	5 091	279	0	0	279	0	0	0	0
30 gard	1 244	30	0	1 273	0	3	0	3	0	0	0	0
34 hérault	814	367	0	1 181	0	0	0	0	0	0	0	0
48 lozère	0	0	0	0	6	0	0	6	0	0	0	0
66 pyrénées orientales	0	0	0	0	0	0	0	0	0	0	0	0
<b>total</b>	<b>6 938</b>	<b>607</b>	<b>0</b>	<b>7 545</b>	<b>285</b>	<b>3</b>	<b>0</b>	<b>289</b>	<b>0</b>	<b>0</b>	<b>0</b>	<b>0</b>
<b>21 PACA</b>												
04 alpes de hte provence	1 735	483	111	2 329	0	0	0	0	0	0	0	0
05 hautes alpes	80	15	0	95	0	0	0	0	0	0	0	0
06 alpes maritimes	0	0	0	0	0	0	0	0	0	0	0	0
13 bouches du rhône	784	0	0	784	0	0	0	0	0	0	0	0
83 var	258	0	0	258	0	0	0	0	0	0	0	0
84 vaucluse	361	13	0	374	5	0	0	5	0	0	0	0
<b>total</b>	<b>3 218</b>	<b>512</b>	<b>111</b>	<b>3 841</b>	<b>5</b>	<b>0</b>	<b>0</b>	<b>5</b>	<b>0</b>	<b>0</b>	<b>0</b>	<b>0</b>
<b>09 CORSE</b>												
20 corse	0	0	0	0	0	0	0	0	0	0	0	0
<b>autres (1)</b>	<b>0</b>	<b>0</b>	<b>0</b>	<b>0</b>	<b>24</b>	<b>0</b>	<b>0</b>	<b>24</b>	<b>0</b>	<b>0</b>	<b>0</b>	<b>0</b>
<b>TOTAL FRANCE</b>	<b>576 726</b>	<b>277 331</b>	<b>29 059</b>	<b>883 116</b>	<b>260 931</b>	<b>139 402</b>	<b>9 370</b>	<b>409 703</b>	<b>6 811</b>	<b>473</b>	<b>181</b>	<b>7 465</b>

unité : tonne

(1) départements non précisés



## Stock des oléagineux récoltes 2010

situation provisoire au 31 mai (arrêtée à 21/06/2011)

Les chiffres sont issus des collectes des campagnes 2010/11. L'étude est réalisée à partir du département d'exploitation du silo et les graines sont d'origine française.

	colza				tournesol				soja				lin oléagineux			
	coop	négoce	autres	total	coop	négoce	autres	total	coop	négoce	autres	total	coop	négoce	autres	total
<b>12 ILE-DE-FRANCE</b>																
75 ville-de-Paris	0	0	0	0	0	0	0	0	0	0	0	0	0	0	0	0
77 seine et marne	23 595	1 505	491	25 591	1 825	0	11	1 837	0	0	0	0	0	0	0	0
78 yvelines	1 310	2 216	308	3 834	71	0	6	77	0	0	0	0	0	0	0	0
91 essonne	744	3 094	0	3 838	236	44	9	289	0	0	0	0	0	0	0	0
92 hauts de seine	0	0	0	0	0	0	0	0	0	0	0	0	0	0	0	0
93 seine st denis	0	0	0	0	0	0	0	0	0	0	0	0	0	0	0	0
94 val de marne	0	0	0	0	0	0	0	0	0	0	0	0	0	0	0	0
95 val d'oise	8 322	2 324	0	10 646	11	0	0	11	0	0	0	0	0	35	0	35
<b>total</b>	<b>33 971</b>	<b>9 139</b>	<b>798</b>	<b>43 909</b>	<b>2 143</b>	<b>44</b>	<b>26</b>	<b>2 213</b>	<b>0</b>	<b>0</b>	<b>0</b>	<b>0</b>	<b>0</b>	<b>35</b>	<b>0</b>	<b>35</b>
<b>08 CHAMPAGNE-ARDENNE</b>																
08 ardennes	2 741	26	0	2 767	30	8	0	38	0	0	0	0	0	0	0	0
10 aube	3 603	15 604	0	19 208	1 397	395	0	1 792	59	0	0	59	0	24	0	24
51 marne	39 437	1 201	0	40 638	409	91	0	500	0	0	0	0	0	0	0	0
52 haute marne	5 222	2 280	0	7 502	504	45	0	549	0	955	0	955	0	0	0	0
<b>total</b>	<b>51 003</b>	<b>19 111</b>	<b>0</b>	<b>70 114</b>	<b>2 340</b>	<b>539</b>	<b>0</b>	<b>2 878</b>	<b>59</b>	<b>955</b>	<b>0</b>	<b>1 014</b>	<b>0</b>	<b>24</b>	<b>0</b>	<b>24</b>
<b>19 PICARDIE</b>																
02 aisne	19 009	5 790	0	24 799	303	0	0	303	0	0	0	0	0	0	0	0
60 oise	17 036	5 130	0	22 166	386	57	0	444	0	0	0	0	261	8	0	269
80 somme	8 664	9 722	0	18 386	0	0	0	0	0	0	0	0	42	0	0	42
<b>total</b>	<b>44 709</b>	<b>20 641</b>	<b>0</b>	<b>65 350</b>	<b>689</b>	<b>57</b>	<b>0</b>	<b>746</b>	<b>0</b>	<b>0</b>	<b>0</b>	<b>0</b>	<b>303</b>	<b>8</b>	<b>0</b>	<b>310</b>
<b>11 HAUTE-NORMANDIE</b>																
27 eure	7 671	2 285	0	9 957	309	12	0	321	0	0	0	0	40	0	0	40
76 seine maritime	4 256	7 492	191	11 938	0	0	0	0	0	0	0	0	269	0	0	269
<b>total</b>	<b>11 927</b>	<b>9 777</b>	<b>191</b>	<b>21 895</b>	<b>309</b>	<b>12</b>	<b>0</b>	<b>321</b>	<b>0</b>	<b>0</b>	<b>0</b>	<b>0</b>	<b>309</b>	<b>0</b>	<b>0</b>	<b>309</b>
<b>07 CENTRE</b>																
18 cher	0	1 392	13 977	15 369	0	196	1 385	1 580	0	0	0	0	0	0	140	140
28 eure et loir	17 729	12 379	8 879	38 988	450	609	0	1 058	0	0	0	0	0	0	0	0
36 indre	0	4 611	11 056	15 667	0	3 803	4 581	8 384	0	0	0	0	0	19	0	19
37 indre et loire	1 528	1 009	818	3 354	9 599	8 093	1 297	18 988	0	8	0	8	0	30	0	30
41 loir et cher	0	2 462	273	2 734	0	3 626	4 275	7 901	0	0	49	49	0	14	1	14
45 loiret	1 109	4 276	11 358	16 742	2 280	1 285	1 258	4 823	0	1	0	1	0	33	10	42
<b>total</b>	<b>20 366</b>	<b>26 128</b>	<b>46 361</b>	<b>92 855</b>	<b>12 328</b>	<b>17 610</b>	<b>12 796</b>	<b>42 735</b>	<b>0</b>	<b>9</b>	<b>49</b>	<b>57</b>	<b>0</b>	<b>95</b>	<b>151</b>	<b>245</b>
<b>04 BASSE-NORMANDIE</b>																
14 calvados	5 359	820	0	6 179	113	0	0	113	0	0	0	0	30	0	0	30
50 manche	46	18	0	64	0	0	0	0	0	0	0	0	0	0	0	0
61 orne	518	1 560	0	2 078	0	466	0	466	0	0	0	0	0	0	0	0
<b>total</b>	<b>5 923</b>	<b>2 398</b>	<b>0</b>	<b>8 321</b>	<b>113</b>	<b>466</b>	<b>0</b>	<b>578</b>	<b>0</b>	<b>0</b>	<b>0</b>	<b>0</b>	<b>30</b>	<b>0</b>	<b>0</b>	<b>30</b>
<b>05 BOURGOGNE</b>																
21 côte d'or	12 518	1 743	41	14 301	1 614	620	0	2 234	1 339	730	0	2 068	0	0	0	0
58 nièvre	0	1 671	2 312	3 983	0	0	665	665	0	0	0	0	0	0	0	0
71 saône et loire	5 087	4	0	5 090	974	51	0	1 025	3 175	0	0	3 175	0	0	0	0
89 yonne	11 294	8 883	213	20 390	856	924	32	1 812	0	0	0	0	55	0	0	55
<b>total</b>	<b>28 898</b>	<b>12 300</b>	<b>2 566</b>	<b>43 764</b>	<b>3 444</b>	<b>1 595</b>	<b>697</b>	<b>5 735</b>	<b>4 514</b>	<b>730</b>	<b>0</b>	<b>5 243</b>	<b>55</b>	<b>0</b>	<b>0</b>	<b>55</b>
<b>17 NORD-PAS-DE-CALAIS</b>																
59 nord	2 498	4 456	1 519	8 473	0	0	0	0	0	0	0	0	0	5	0	5
62 pas de calais	1 515	2 376	0	3 891	0	0	0	0	0	0	0	0	0	17	0	17
<b>total</b>	<b>4 013</b>	<b>6 832</b>	<b>1 519</b>	<b>12 364</b>	<b>0</b>	<b>0</b>	<b>0</b>	<b>0</b>	<b>0</b>	<b>0</b>	<b>0</b>	<b>0</b>	<b>0</b>	<b>22</b>	<b>0</b>	<b>22</b>
<b>15 LORRAINE</b>																
54 meurthe et moselle	14 051	919	116	15 085	1 069	0	0	1 069	0	0	0	0	0	0	0	0
55 meuse	8 024	0	0	8 024	16	0	0	16	10	0	0	10	0	0	0	0
57 moselle	6 230	10 079	0	16 309	1 088	396	0	1 484	0	0	0	0	0	0	0	0
88 vosges	116	0	0	116	10	0	0	10	0	0	0	0	0	0	0	0
<b>total</b>	<b>28 421</b>	<b>10 998</b>	<b>116</b>	<b>39 534</b>	<b>2 182</b>	<b>396</b>	<b>0</b>	<b>2 579</b>	<b>10</b>	<b>0</b>	<b>0</b>	<b>10</b>	<b>0</b>	<b>0</b>	<b>0</b>	<b>0</b>
<b>01 ALSACE</b>																
67 bas rhin	110	0	0	110	0	2	0	2	0	0	0	0	0	0	0	0
68 haut rhin	549	1 056	0	1 606	3 352	257	0	3 608	2 946	772	0	3 718	0	0	0	0
<b>total</b>	<b>659</b>	<b>1 056</b>	<b>0</b>	<b>1 716</b>	<b>3 352</b>	<b>259</b>	<b>0</b>	<b>3 610</b>	<b>2 946</b>	<b>772</b>	<b>0</b>	<b>3 718</b>	<b>0</b>	<b>0</b>	<b>0</b>	<b>0</b>
<b>10 FRANCHE-COMTE</b>																
25 doubs	0	0	0	0	53	0	0	53	286	0	0	286	0	0	0	0
39 jura	0	1 417	0	1 417	14	0	0	14	515	0	0	515	0	0	0	0
70 haute saône	0	1 259	0	1 259	0	259	0	259	0	615	0	615	0	0	0	0
90 territoire de belfort	0	0	0	0	0	0	0	0	0	0	0	0	0	0	0	0
<b>total</b>	<b>0</b>	<b>2 676</b>	<b>0</b>	<b>2 676</b>	<b>67</b>	<b>259</b>	<b>0</b>	<b>325</b>	<b>802</b>	<b>615</b>	<b>0</b>	<b>1 417</b>	<b>0</b>	<b>0</b>	<b>0</b>	<b>0</b>
<b>18 PAYS DE LA LOIRE</b>																
44 loire atlantique	4 061	163	0	4 224	230	953	921	2 104	0	0	0	0	0	0	0	0
49 maine et loire	875	1 189	0	2 064	4 391	1 823	0	6 214	0	0	0	0	10	0	0	10
53 mayenne	0	1 493	843	2 336	2	271	0	273	0	0	0	0	0	0	0	0
72 sarthe	4 612	1 882	14	6 508	1 064	2 448	0	3 512	0	0	0	0	0	4	0	4
85 vendée	140	150	0	290	1 817	899	0	2 716	2	0	0	2	14	0	0	14
<b>total</b>	<b>9 688</b>	<b>4 876</b>	<b>857</b>	<b>15 421</b>	<b>7 504</b>	<b>6 394</b>	<b>921</b>	<b>14 819</b>	<b>2</b>	<b>0</b>	<b>0</b>	<b>2</b>	<b>24</b>	<b>4</b>	<b>0</b>	<b>28</b>

## Stock des oléagineux récoltes 2010

situation provisoire au 31 mai (arrêtée à 21/06/2011)

Les chiffres sont issus des collectes des campagnes 2010/11. L'étude est réalisée à partir du département d'exploitation du silo et les graines sont d'origine française.

	colza				tournesol				soja				lin oléagineux			
	coop	négoce	autres	total	coop	négoce	autres	total	coop	négoce	autres	total	coop	négoce	autres	total
<b>06 BRETAGNE</b>																
22 côtes d'armor	2 430	0	2 183	4 612	0	0	0	0	0	0	0	0	0	0	0	0
29 finistère	853	0	0	853	0	0	18	18	0	0	0	0	0	0	0	0
35 ille et vilaine	0	204	0	204	0	143	426	569	0	26	0	26	0	10	244	254
56 morbihan	8	136	754	898	0	0	0	0	0	0	0	0	0	0	0	0
<b>total</b>	<b>3 291</b>	<b>340</b>	<b>2 937</b>	<b>6 567</b>	<b>0</b>	<b>143</b>	<b>445</b>	<b>587</b>	<b>0</b>	<b>26</b>	<b>0</b>	<b>26</b>	<b>0</b>	<b>10</b>	<b>244</b>	<b>254</b>
<b>20 POITOU-CHARENTES</b>																
16 charente	643	405	0	1 048	14 179	2 404	0	16 583	0	8	0	8	0	16	0	17
17 charente maritime	3 487	280	0	3 767	16 774	3 464	0	20 237	19	0	0	19	7	0	0	7
79 deux sèvres	4 045	3 381	60	7 486	3 990	6 708	48	10 746	0	0	0	0	7	20	0	27
86 vienne	31 716	2 010	0	33 726	27 726	4 940	0	32 666	0	0	0	0	0	0	0	0
<b>total</b>	<b>39 891</b>	<b>6 076</b>	<b>60</b>	<b>46 027</b>	<b>62 668</b>	<b>17 516</b>	<b>48</b>	<b>80 232</b>	<b>19</b>	<b>8</b>	<b>0</b>	<b>27</b>	<b>14</b>	<b>36</b>	<b>0</b>	<b>50</b>
<b>02 AQUITAINE</b>																
24 dordogne	666	73	0	738	3 476	265	0	3 742	10	0	0	10	0	0	0	0
33 gironde	0	108	0	108	224	328	0	552	0	87	12	99	0	0	0	0
40 landes	0	5 629	0	5 629	0	186	0	186	0	776	0	776	0	0	0	0
47 lot et garonne	12	764	0	775	5 195	6 540	179	11 914	3 695	2 576	0	6 271	0	0	0	0
64 pyrénées	1 371	235	0	1 607	232	2 234	0	2 466	99	1	0	100	0	0	0	0
<b>total</b>	<b>2 049</b>	<b>6 808</b>	<b>0</b>	<b>8 857</b>	<b>9 128</b>	<b>9 552</b>	<b>179</b>	<b>18 859</b>	<b>3 804</b>	<b>3 440</b>	<b>12</b>	<b>7 256</b>	<b>0</b>	<b>0</b>	<b>0</b>	<b>0</b>
<b>16 MIDI-PYRENEES</b>																
09 ariège	216	0	0	216	571	56	0	627	282	251	0	533	0	0	0	0
12 aveyron	0	406	2	408	78	408	0	487	0	107	0	107	0	0	0	0
31 haute garonne	0	3	4 248	4 251	2 950	765	16 394	20 109	422	2 370	2 905	5 697	0	8	0	8
32 gers	581	386	123	1 091	15 307	3 936	3 125	22 368	750	435	2 602	3 787	0	0	0	0
46 lot	14	121	0	135	326	129	0	454	0	0	0	0	0	0	0	0
65 hautes pyrénées	0	613	0	613	0	80	0	80	0	99	0	99	0	0	0	0
81 tarn	117	931	0	1 048	1 273	3 155	4 736	9 164	166	442	1 113	1 721	72	41	0	113
82 tarn et garonne	324	1 744	0	2 068	7 923	1 131	207	9 261	2 946	295	101	3 342	8	5	0	13
<b>total</b>	<b>1 253</b>	<b>4 204</b>	<b>4 373</b>	<b>9 830</b>	<b>28 428</b>	<b>9 659</b>	<b>24 463</b>	<b>62 549</b>	<b>4 566</b>	<b>3 999</b>	<b>6 721</b>	<b>15 286</b>	<b>80</b>	<b>54</b>	<b>0</b>	<b>133</b>
<b>14 LIMOUSIN</b>																
19 corréze	0	0	0	0	0	0	0	0	0	0	0	0	0	0	0	0
23 creuse	7	232	30	269	0	120	32	152	0	0	0	0	0	0	0	0
87 haute vienne	21	0	0	21	0	0	0	0	0	0	0	0	0	0	0	0
<b>total</b>	<b>27</b>	<b>232</b>	<b>30</b>	<b>289</b>	<b>0</b>	<b>120</b>	<b>32</b>	<b>152</b>	<b>0</b>	<b>0</b>	<b>0</b>	<b>0</b>	<b>0</b>	<b>0</b>	<b>0</b>	<b>0</b>
<b>22 RHONE-ALPES</b>																
01 ain	295	898	12	1 205	2 452	1 589	0	4 041	1 726	2 813	0	4 539	0	4	0	4
07 ardèche	0	0	0	0	0	0	0	0	0	0	0	0	0	0	0	0
26 drôme	137	2	8	146	1 858	45	569	2 471	1 242	0	98	1 340	0	0	0	0
38 isère	208	113	0	322	1 648	212	65	1 925	1 808	6	0	1 814	1	0	0	1
42 loire	0	0	0	0	0	5	0	5	0	0	0	0	0	0	0	0
69 rhône	1 063	0	0	1 063	1 385	0	0	1 385	1	0	0	1	0	0	0	0
73 savoie	0	0	0	0	2	0	0	2	10	0	0	10	0	0	0	0
74 haute savoie	18	0	0	18	38	0	0	38	2	0	0	2	0	0	0	0
<b>total</b>	<b>1 721</b>	<b>1 013</b>	<b>20</b>	<b>2 754</b>	<b>7 383</b>	<b>1 851</b>	<b>634</b>	<b>9 867</b>	<b>4 789</b>	<b>2 818</b>	<b>98</b>	<b>7 706</b>	<b>1</b>	<b>4</b>	<b>0</b>	<b>5</b>
<b>03 AUVERGNE</b>																
03 allier	1 380	1 096	139	2 615	1 349	817	0	2 166	102	0	0	102	0	0	0	0
15 cantal	0	0	0	0	0	0	0	0	0	0	0	0	0	0	0	0
43 haute loire	0	1	0	1	0	15	0	15	0	0	0	0	0	0	0	0
63 puy de dôme	1 213	638	6	1 857	1 901	404	2	2 307	0	0	0	0	0	0	0	0
<b>total</b>	<b>2 593</b>	<b>1 735</b>	<b>145</b>	<b>4 474</b>	<b>3 250</b>	<b>1 237</b>	<b>2</b>	<b>4 488</b>	<b>102</b>	<b>0</b>	<b>0</b>	<b>102</b>	<b>0</b>	<b>0</b>	<b>0</b>	<b>0</b>
<b>13 LANGUEDOC-ROUSSILLON</b>																
11 aude	0	0	301	301	0	0	7 212	7 212	0	0	1 166	1 166	0	0	0	0
30 gard	0	0	0	0	37	38	0	75	9	0	0	9	0	0	0	0
34 hérault	0	0	46	46	0	0	0	0	0	0	0	0	0	0	0	0
48 lozère	0	0	0	0	0	0	0	0	0	0	0	0	0	0	0	0
66 pyrénées orientales	0	0	0	0	0	0	0	0	0	0	0	0	0	0	0	0
<b>total</b>	<b>0</b>	<b>0</b>	<b>347</b>	<b>347</b>	<b>37</b>	<b>38</b>	<b>7 212</b>	<b>7 287</b>	<b>9</b>	<b>0</b>	<b>1 166</b>	<b>1 175</b>	<b>0</b>	<b>0</b>	<b>0</b>	<b>0</b>
<b>21 PACA</b>																
04 alpes de hte provence	61	7	0	69	400	91	0	492	0	10	0	10	13	0	0	13
05 hautes alpes	0	0	0	0	43	0	0	43	27	0	0	27	0	0	0	0
06 alpes maritimes	0	0	0	0	0	0	0	0	0	0	0	0	0	0	0	0
13 bouches du rhône	74	0	0	74	141	0	0	141	0	0	0	0	0	0	0	0
83 var	0	0	0	0	0	0	0	0	0	0	0	0	0	0	0	0
84 vaucluse	7	0	0	7	52	245	0	297	0	0	0	0	0	0	0	0
<b>total</b>	<b>143</b>	<b>7</b>	<b>0</b>	<b>150</b>	<b>637</b>	<b>336</b>	<b>0</b>	<b>973</b>	<b>27</b>	<b>10</b>	<b>0</b>	<b>37</b>	<b>13</b>	<b>0</b>	<b>0</b>	<b>13</b>
<b>09 CORSE</b>																
20 corse	0	0	0	0	0	0	0	0	0	0	0	0	0	0	0	0
autres (1)	0	250	0	250	0	0	0	0	0	0	0	0	0	0	0	0
<b>TOTAL FRANCE</b>	<b>290 544</b>	<b>146 598</b>	<b>60 318</b>	<b>497 460</b>	<b>145 999</b>	<b>68 081</b>	<b>47 454</b>	<b>261 534</b>	<b>21 648</b>	<b>13 381</b>	<b>8 046</b>	<b>43 075</b>	<b>829</b>	<b>291</b>	<b>395</b>	<b>1 514</b>

unité : tonne

(1) départements non précisés

## Stock des protéagineux récoltes 2010

situation provisoire au 31 mai (arrêtée à 21/06/2011)

Les chiffres sont issus des collectes des campagnes 2010/11. L'étude est réalisée à partir du département d'exploitation du silo et les graines sont d'origine française.

	pois				fèves				lupin			
	coop	négoce	autres	total	coop	négoce	autres	total	coop	négoce	autres	total
<b>12 ILE-DE-FRANCE</b>												
75 ville-de-Paris	0	0	0	0	0	0	0	0	0	0	0	0
77 seine et marne	5 628	2 764	302	8 694	7 531	2 072	73	9 676	0	0	0	0
78 yvelines	388	894	0	1 283	19	207	0	226	0	0	0	0
91 essonne	782	1 108	752	2 642	0	21	33	54	0	0	0	0
92 hauts de seine	0	0	0	0	0	0	0	0	0	0	0	0
93 seine st denis	0	0	0	0	0	0	0	0	0	0	0	0
94 val de marne	0	0	0	0	0	0	0	0	0	0	0	0
95 val d'oise	1 847	111	0	1 957	405	295	0	700	0	0	0	0
<b>total</b>	<b>8 645</b>	<b>4 877</b>	<b>1 055</b>	<b>14 576</b>	<b>7 955</b>	<b>2 595</b>	<b>107</b>	<b>10 656</b>	<b>0</b>	<b>0</b>	<b>0</b>	<b>0</b>
<b>08 CHAMPAGNE-ARDENNE</b>												
08 ardennes	2 458	643	0	3 101	1 365	17	0	1 383	0	0	0	0
10 aube	2 354	1 450	0	3 803	11	99	0	110	0	0	0	0
51 marne	20 273	1 588	0	21 861	2 870	0	0	2 870	0	0	0	0
52 haute marne	74	0	0	74	13	430	0	443	0	0	0	0
<b>total</b>	<b>25 158</b>	<b>3 680</b>	<b>0</b>	<b>28 838</b>	<b>4 259</b>	<b>546</b>	<b>0</b>	<b>4 806</b>	<b>0</b>	<b>0</b>	<b>0</b>	<b>0</b>
<b>19 PICARDIE</b>												
02 aisne	2 401	2 291	0	4 692	8 477	1 204	0	9 682	0	0	0	0
60 oise	11 062	2 109	45	13 216	4 636	1 087	49	5 772	0	0	0	0
80 somme	10 560	5 439	318	16 316	2 645	1 782	59	4 486	0	0	0	0
<b>total</b>	<b>24 023</b>	<b>9 838</b>	<b>363</b>	<b>34 224</b>	<b>15 758</b>	<b>4 074</b>	<b>108</b>	<b>19 940</b>	<b>0</b>	<b>0</b>	<b>0</b>	<b>0</b>
<b>11 HAUTE-NORMANDIE</b>												
27 eure	2 115	5 578	0	7 693	436	5 233	0	5 669	0	0	0	0
76 seine maritime	3 454	2 662	582	6 698	1 196	327	13	1 536	0	0	0	0
<b>total</b>	<b>5 569</b>	<b>8 240</b>	<b>582</b>	<b>14 391</b>	<b>1 632</b>	<b>5 560</b>	<b>13</b>	<b>7 205</b>	<b>0</b>	<b>0</b>	<b>0</b>	<b>0</b>
<b>07 CENTRE</b>												
18 cher	0	323	335	658	0	130	0	130	0	0	0	0
28 eure et loir	3 686	3 025	2 528	9 238	405	360	19	784	0	0	0	0
36 indre	0	118	210	328	0	36	0	36	0	0	0	0
37 indre et loire	284	624	1 506	2 414	3	8	0	10	0	0	0	0
41 loir et cher	0	1 415	1 196	2 611	0	0	236	236	0	0	0	0
45 loiret	928	2 390	971	4 288	3	15	55	73	0	0	0	0
<b>total</b>	<b>4 897</b>	<b>7 895</b>	<b>6 744</b>	<b>19 536</b>	<b>410</b>	<b>549</b>	<b>310</b>	<b>1 269</b>	<b>0</b>	<b>0</b>	<b>0</b>	<b>0</b>
<b>04 BASSE-NORMANDIE</b>												
14 calvados	1 223	73	0	1 295	2 836	0	0	2 836	0	0	0	0
50 manche	0	0	0	0	0	0	0	0	0	0	0	0
61 orne	715	234	1	950	0	1 360	0	1 360	0	0	0	0
<b>total</b>	<b>1 937</b>	<b>307</b>	<b>1</b>	<b>2 245</b>	<b>2 836</b>	<b>1 360</b>	<b>0</b>	<b>4 195</b>	<b>0</b>	<b>0</b>	<b>0</b>	<b>0</b>
<b>05 BOURGOGNE</b>												
21 côte d'or	1 556	309	0	1 865	516	45	0	561	0	0	0	0
58 nièvre	0	214	0	214	0	100	0	100	0	0	0	0
71 saône et loire	0	17	1	18	0	0	0	0	4	0	0	4
89 yonne	4 417	590	0	5 007	880	105	0	985	0	0	0	0
<b>total</b>	<b>5 973</b>	<b>1 130</b>	<b>1</b>	<b>7 104</b>	<b>1 396</b>	<b>250</b>	<b>0</b>	<b>1 646</b>	<b>4</b>	<b>0</b>	<b>0</b>	<b>4</b>
<b>17 NORD-PAS-DE-CALAIS</b>												
59 nord	127	2 334	0	2 461	11 026	4 770	0	15 796	0	40	0	40
62 pas de calais	484	954	27	1 466	114	821	0	935	0	0	0	0
<b>total</b>	<b>612</b>	<b>3 288</b>	<b>27</b>	<b>3 927</b>	<b>11 139</b>	<b>5 591</b>	<b>0</b>	<b>16 731</b>	<b>0</b>	<b>40</b>	<b>0</b>	<b>40</b>
<b>15 LORRAINE</b>												
54 meurthe et moselle	374	0	41	415	7	0	0	7	0	0	5	5
55 meuse	156	0	0	156	355	40	0	395	0	0	0	0
57 moselle	571	242	0	813	111	277	0	388	0	0	0	0
88 vosges	3	0	0	3	0	0	0	0	0	0	0	0
<b>total</b>	<b>1 104</b>	<b>242</b>	<b>41</b>	<b>1 387</b>	<b>473</b>	<b>317</b>	<b>0</b>	<b>790</b>	<b>0</b>	<b>0</b>	<b>5</b>	<b>5</b>
<b>01 ALSACE</b>												
67 bas rhin	0	0	0	0	0	0	0	0	0	0	0	0
68 haut rhin	2	0	0	2	0	0	0	0	0	0	0	0
<b>total</b>	<b>2</b>	<b>0</b>	<b>0</b>	<b>2</b>	<b>0</b>	<b>0</b>	<b>0</b>	<b>0</b>	<b>0</b>	<b>0</b>	<b>0</b>	<b>0</b>
<b>10 FRANCHE-COMTE</b>												
25 doubs	0	0	29	29	0	0	0	0	0	0	0	0
39 jura	0	0	0	0	0	0	0	0	0	0	0	0
70 haute saône	0	3	0	3	0	14	0	14	0	0	0	0
90 territoire de belfort	0	0	0	0	0	0	0	0	0	0	0	0
<b>total</b>	<b>0</b>	<b>3</b>	<b>29</b>	<b>32</b>	<b>0</b>	<b>14</b>	<b>0</b>	<b>14</b>	<b>0</b>	<b>0</b>	<b>0</b>	<b>0</b>
<b>18 PAYS DE LA LOIRE</b>												
44 loire atlantique	61	1	0	63	53	27	2	82	1 299	0	0	1 299
49 maine et loire	431	70	0	501	80	38	2	120	274	0	0	274
53 mayenne	1	7	0	8	0	17	0	17	0	0	0	0
72 sarthe	685	1 163	0	1 848	2	409	0	412	0	0	0	0
85 vendée	118	144	11	272	55	0	29	84	2	0	0	2
<b>total</b>	<b>1 295</b>	<b>1 385</b>	<b>11</b>	<b>2 691</b>	<b>190</b>	<b>492</b>	<b>33</b>	<b>715</b>	<b>1 575</b>	<b>0</b>	<b>0</b>	<b>1 575</b>

## Stock des protéagineux récoltes 2010

situation provisoire au 31 mai (arrêtée à 21/06/2011)

Les chiffres sont issus des collectes des campagnes 2010/11. L'étude est réalisée à partir du département d'exploitation du silo et les graines sont d'origine française.

	pois				fèves				lupin			
	coop	négoce	autres	total	coop	négoce	autres	total	coop	négoce	autres	total
<b>06 BRETAGNE</b>												
22 côtes d'armor	597	0	199	796	96	25	0	121	0	0	0	0
29 finistère	399	0	0	399	0	0	0	0	0	0	0	0
35 ille et vilaine	10	97	1 089	1 196	0	376	32	409	0	0	0	0
56 morbihan	2	66	3	71	0	20	20	40	0	0	0	0
<b>total</b>	<b>1 007</b>	<b>163</b>	<b>1 291</b>	<b>2 461</b>	<b>96</b>	<b>421</b>	<b>53</b>	<b>570</b>	<b>0</b>	<b>0</b>	<b>0</b>	<b>0</b>
<b>20 POITOU-CHARENTES</b>												
16 charente	1 114	1 476	0	2 590	0	42	0	42	1 953	0	0	1 953
17 charente maritime	2 707	19	0	2 726	37	22	0	59	0	0	0	0
79 deux sèvres	291	311	1	603	0	54	0	54	0	3	0	3
86 vienne	263	15	0	278	63	9	0	72	2 683	0	0	2 683
<b>total</b>	<b>4 375</b>	<b>1 820</b>	<b>1</b>	<b>6 196</b>	<b>100</b>	<b>127</b>	<b>0</b>	<b>227</b>	<b>4 635</b>	<b>3</b>	<b>0</b>	<b>4 638</b>
<b>02 AQUITAINE</b>												
24 dordogne	47	0	0	47	2	0	0	2	0	0	0	0
33 gironde	0	0	0	0	0	0	0	0	0	0	0	0
40 landes	0	0	0	0	0	0	0	0	0	0	0	0
47 lot et garonne	0	353	0	353	0	97	331	428	0	0	0	0
64 pyrénées	0	0	0	0	0	10	0	10	0	0	0	0
<b>total</b>	<b>47</b>	<b>353</b>	<b>0</b>	<b>400</b>	<b>2</b>	<b>107</b>	<b>331</b>	<b>439</b>	<b>0</b>	<b>0</b>	<b>0</b>	<b>0</b>
<b>16 MIDI-PYRENEES</b>												
09 ariège	17	0	0	17	13	0	0	13	0	0	0	0
12 aveyron	0	145	0	145	0	7	0	7	0	0	0	0
31 haute garonne	1	24	140	165	4	1	43	48	0	0	0	0
32 gers	189	0	48	238	24	91	73	188	0	0	0	0
46 lot	0	0	0	0	0	0	0	0	0	0	0	0
65 hautes pyrénées	0	0	0	0	0	0	0	0	0	0	0	0
81 tarn	9	46	5	61	123	27	41	190	0	10	0	10
82 tarn et garonne	38	590	32	659	121	2	72	196	20	0	0	20
<b>total</b>	<b>255</b>	<b>805</b>	<b>225</b>	<b>1 284</b>	<b>286</b>	<b>129</b>	<b>229</b>	<b>643</b>	<b>20</b>	<b>10</b>	<b>0</b>	<b>30</b>
<b>14 LIMOUSIN</b>												
19 corréze	0	0	0	0	0	0	0	0	0	0	0	0
23 creuse	13	0	7	19	0	0	0	0	0	0	0	0
87 haute vienne	0	0	0	0	0	0	0	0	0	0	0	0
<b>total</b>	<b>13</b>	<b>0</b>	<b>7</b>	<b>19</b>	<b>0</b>	<b>0</b>	<b>0</b>	<b>0</b>	<b>0</b>	<b>0</b>	<b>0</b>	<b>0</b>
<b>22 RHONE-ALPES</b>												
01 ain	107	52	0	158	7	0	0	7	0	0	0	0
07 ardèche	0	0	0	0	0	0	0	0	0	0	0	0
26 drôme	4	0	48	52	2	0	0	2	0	0	0	0
38 isère	90	0	12	102	7	0	0	7	78	0	0	78
42 loire	0	0	0	0	0	0	0	0	0	0	0	0
69 rhône	85	0	0	85	0	0	0	0	0	0	0	0
73 savoie	0	0	0	0	0	0	0	0	0	0	0	0
74 haute savoie	0	0	0	0	0	0	0	0	0	0	0	0
<b>total</b>	<b>286</b>	<b>52</b>	<b>60</b>	<b>398</b>	<b>16</b>	<b>0</b>	<b>0</b>	<b>16</b>	<b>78</b>	<b>0</b>	<b>0</b>	<b>78</b>
<b>03 AUVERGNE</b>												
03 allier	105	0	99	204	0	2	1	2	1	13	0	14
15 cantal	0	0	0	0	0	0	0	0	0	0	0	0
43 haute loire	0	0	0	0	0	0	0	0	0	0	0	0
63 puy de dôme	170	3	0	173	0	0	0	0	0	0	0	0
<b>total</b>	<b>275</b>	<b>3</b>	<b>99</b>	<b>377</b>	<b>0</b>	<b>2</b>	<b>1</b>	<b>2</b>	<b>1</b>	<b>13</b>	<b>0</b>	<b>14</b>
<b>13 LANGUEDOC-ROUSSILLON</b>												
11 aude	23	0	468	491	0	0	0	0	0	0	0	0
30 gard	2	0	0	2	0	0	0	0	0	0	0	0
34 hérault	0	0	8	8	0	0	0	0	0	0	0	0
48 lozère	0	0	0	0	0	0	0	0	0	0	0	0
66 pyrénées orientales	0	0	0	0	0	0	0	0	0	0	0	0
<b>total</b>	<b>25</b>	<b>0</b>	<b>476</b>	<b>501</b>	<b>0</b>	<b>0</b>	<b>0</b>	<b>0</b>	<b>0</b>	<b>0</b>	<b>0</b>	<b>0</b>
<b>21 PACA</b>												
04 alpes de hte provence	127	74	11	212	0	0	0	0	0	0	0	0
05 hautes alpes	11	0	0	11	0	0	0	0	0	0	0	0
06 alpes maritimes	0	0	0	0	0	0	0	0	0	0	0	0
13 bouches du rhône	0	0	0	0	0	0	0	0	0	0	0	0
83 var	0	0	0	0	0	0	0	0	0	0	0	0
84 vaucluse	5	0	0	5	5	0	0	5	0	0	0	0
<b>total</b>	<b>142</b>	<b>74</b>	<b>11</b>	<b>227</b>	<b>5</b>	<b>0</b>	<b>0</b>	<b>5</b>	<b>0</b>	<b>0</b>	<b>0</b>	<b>0</b>
<b>09 CORSE</b>												
20 corse	0	0	0	0	0	0	0	0	0	0	0	0
<b>autres (1)</b>	<b>0</b>	<b>0</b>	<b>0</b>	<b>0</b>	<b>0</b>	<b>0</b>	<b>0</b>	<b>0</b>	<b>0</b>	<b>0</b>	<b>0</b>	<b>0</b>
<b>TOTAL FRANCE</b>	<b>85 640</b>	<b>44 153</b>	<b>11 022</b>	<b>140 816</b>	<b>46 552</b>	<b>22 131</b>	<b>1 184</b>	<b>69 866</b>	<b>6 313</b>	<b>66</b>	<b>5</b>	<b>6 383</b>

unité : tonne

(1) départements non précisés

## Collecte des oléagineux récolte 2010

situation provisoire au 31 mai (arrêtée à 21/06/2011)

Les chiffres sont issus des collectes des campagnes 2010/11. L'étude est réalisée à partir du département d'exploitation du silo et les graines sont d'origine française.

	colza				tournesol				soja				lin oléagineux			
	coop	négoce	autres	total	coop	négoce	autres	total	coop	négoce	autres	total	coop	négoce	autres	total
<b>12 ILE-DE-FRANCE</b>																
75 ville-de-Paris	0	0	0	0	0	0	0	0	0	0	0	0	0	0	0	0
77 seine et marne	87 877	44 677	855	133 409	4 603	2 314	336	7 253	0	0	0	0	454	0	19	473
78 yvelines	21 168	15 150	75	36 393	765	323	0	1 088	0	0	0	0	1	0	0	1
91 essonne	27 722	19 948	0	47 669	1 344	651	0	1 995	0	0	0	0	90	0	0	90
92 hauts de seine	0	0	0	0	0	0	0	0	0	0	0	0	0	0	0	0
93 seine st denis	0	52	0	52	0	0	0	0	0	0	0	0	0	0	0	0
94 val de marne	0	0	0	0	0	0	0	0	0	0	0	0	0	0	0	0
95 val d'oise	12 899	8 527	0	21 426	69	113	0	183	0	0	0	0	11	35	0	46
<b>total</b>	<b>149 666</b>	<b>88 354</b>	<b>930</b>	<b>238 950</b>	<b>6 781</b>	<b>3 402</b>	<b>336</b>	<b>10 518</b>	<b>0</b>	<b>0</b>	<b>0</b>	<b>0</b>	<b>556</b>	<b>35</b>	<b>19</b>	<b>609</b>
<b>08 CHAMPAGNE-ARDENNE</b>																
08 ardennes	60 565	3 930	0	64 495	1 125	0	0	1 125	0	0	0	0	44	0	0	44
10 aube	102 275	132 235	0	234 510	13 974	6 764	0	20 738	45	0	0	45	131	24	51	206
51 marne	223 003	28 749	0	251 752	13 901	1 724	0	15 626	0	0	0	0	495	0	26	521
52 haute marne	49 105	65 063	0	114 168	1 723	3 136	0	4 859	0	2 729	0	2 729	0	0	0	0
<b>total</b>	<b>434 949</b>	<b>229 976</b>	<b>0</b>	<b>664 925</b>	<b>30 724</b>	<b>11 624</b>	<b>0</b>	<b>42 348</b>	<b>45</b>	<b>2 729</b>	<b>0</b>	<b>2 774</b>	<b>670</b>	<b>24</b>	<b>77</b>	<b>771</b>
<b>19 PICARDIE</b>																
02 aisne	110 869	55 058	0	165 928	2 404	173	0	2 577	0	0	0	0	147	688	4	840
60 oise	105 155	40 674	0	145 829	607	143	0	750	0	0	0	0	2 435	270	91	2 797
80 somme	72 523	34 104	0	106 627	0	0	0	0	0	0	0	0	44	0	11	55
<b>total</b>	<b>288 547</b>	<b>129 836</b>	<b>0</b>	<b>418 383</b>	<b>3 010</b>	<b>316</b>	<b>0</b>	<b>3 326</b>	<b>0</b>	<b>0</b>	<b>0</b>	<b>0</b>	<b>2 627</b>	<b>959</b>	<b>107</b>	<b>3 692</b>
<b>11 HAUTE-NORMANDIE</b>																
27 eure	105 083	98 893	0	203 975	333	79	0	412	14	0	0	14	701	0	22	723
76 seine maritime	62 247	58 981	1 620	122 849	0	0	0	0	0	0	0	0	80	0	0	80
<b>total</b>	<b>167 330</b>	<b>157 874</b>	<b>1 620</b>	<b>326 824</b>	<b>333</b>	<b>79</b>	<b>0</b>	<b>412</b>	<b>14</b>	<b>0</b>	<b>0</b>	<b>14</b>	<b>782</b>	<b>0</b>	<b>22</b>	<b>804</b>
<b>07 CENTRE</b>																
18 cher	96 815	50 920	494	148 229	16 693	12 754	0	29 447	0	0	0	0	247	111	0	357
28 eure et loir	165 928	75 696	1 687	243 310	1 698	721	0	2 419	0	0	0	0	174	263	40	477
36 indre	54 267	89 505	0	143 773	9 472	25 344	0	34 816	0	0	0	0	0	1 056	0	1 056
37 indre et loire	51 007	41 004	0	92 011	35 841	39 490	0	75 331	0	221	0	221	32	1 528	0	1 560
41 loir et cher	68 751	49 737	357	118 844	13 464	10 123	858	24 446	23	61	278	363	133	30	54	217
45 loiret	34 210	44 201	34 238	112 650	9 729	8 234	5 309	23 272	0	423	0	423	875	217	29	1 120
<b>total</b>	<b>470 979</b>	<b>351 063</b>	<b>36 775</b>	<b>858 817</b>	<b>86 897</b>	<b>96 666</b>	<b>6 168</b>	<b>189 731</b>	<b>23</b>	<b>704</b>	<b>278</b>	<b>1 006</b>	<b>1 459</b>	<b>3 205</b>	<b>123</b>	<b>4 786</b>
<b>04 BASSE-NORMANDIE</b>																
14 calvados	49 273	10 903	56	60 232	578	348	0	926	0	0	0	0	159	0	0	159
50 manche	2 536	2 198	286	5 020	0	0	0	0	0	0	0	0	0	0	0	0
61 orne	34 332	16 218	4 101	54 650	1 405	810	0	2 215	0	0	0	0	0	0	0	0
<b>total</b>	<b>86 141</b>	<b>29 319</b>	<b>4 443</b>	<b>119 902</b>	<b>1 984</b>	<b>1 158</b>	<b>0</b>	<b>3 142</b>	<b>0</b>	<b>0</b>	<b>0</b>	<b>0</b>	<b>159</b>	<b>0</b>	<b>0</b>	<b>159</b>
<b>05 BOURGOGNE</b>																
21 côte d'or	142 011	56 094	1 141	199 246	14 401	6 218	308	20 927	4 851	2 696	249	7 796	180	0	25	205
58 nièvre	44 889	28 568	0	73 457	4 911	3 273	0	8 184	0	102	0	102	38	0	0	38
71 saône et loire	30 352	964	2 128	33 443	11 539	141	501	12 180	6 353	15	414	6 782	0	0	0	0
89 yonne	117 246	64 402	11 164	192 813	12 877	8 003	848	21 728	16	0	0	16	246	0	72	319
<b>total</b>	<b>334 498</b>	<b>150 028</b>	<b>14 433</b>	<b>498 959</b>	<b>43 727</b>	<b>17 634</b>	<b>1 657</b>	<b>63 019</b>	<b>11 220</b>	<b>2 813</b>	<b>663</b>	<b>14 696</b>	<b>464</b>	<b>0</b>	<b>97</b>	<b>561</b>
<b>17 NORD-PAS-DE-CALAIS</b>																
59 nord	18 352	28 651	3 485	50 489	0	472	0	472	0	0	0	0	0	20	0	20
62 pas de calais	32 405	20 975	121	53 501	0	0	0	0	0	0	0	0	0	485	0	485
<b>total</b>	<b>50 757</b>	<b>49 627</b>	<b>3 606</b>	<b>103 990</b>	<b>0</b>	<b>472</b>	<b>0</b>	<b>472</b>	<b>0</b>	<b>0</b>	<b>0</b>	<b>0</b>	<b>0</b>	<b>505</b>	<b>0</b>	<b>505</b>
<b>15 LORRAINE</b>																
54 meurthe et moselle	79 963	11 544	180	91 687	1 526	0	103	1 629	7	0	0	7	0	264	0	264
55 meuse	96 101	25 385	0	121 486	2 182	384	0	2 566	10	0	0	10	0	0	0	0
57 moselle	113 585	111 984	173	225 742	609	1 438	0	2 046	0	0	0	0	22	0	0	22
88 vosges	22 846	334	217	23 397	484	0	0	484	0	0	0	0	0	0	0	0
<b>total</b>	<b>312 494</b>	<b>149 247</b>	<b>570</b>	<b>462 312</b>	<b>4 800</b>	<b>1 822</b>	<b>103</b>	<b>6 724</b>	<b>17</b>	<b>0</b>	<b>0</b>	<b>17</b>	<b>22</b>	<b>264</b>	<b>0</b>	<b>285</b>
<b>01 ALSACE</b>																
67 bas rhin	4 492	2 181	262	6 936	651	9	0	659	329	113	0	442	0	0	0	0
68 haut rhin	2 061	4 384	0	6 444	167	384	0	551	3 171	1 069	0	4 240	0	0	0	0
<b>total</b>	<b>6 553</b>	<b>6 565</b>	<b>262</b>	<b>13 380</b>	<b>818</b>	<b>393</b>	<b>0</b>	<b>1 210</b>	<b>3 499</b>	<b>1 182</b>	<b>0</b>	<b>4 681</b>	<b>0</b>	<b>0</b>	<b>0</b>	<b>0</b>
<b>10 FRANCHE-COMTE</b>																
25 doubs	3 626	264	0	3 890	628	10	0	638	439	46	0	485	0	368	0	368
39 jura	10 236	2 617	0	12 853	4 423	874	0	5 296	3 797	415	0	4 211	0	0	0	0
70 haute saône	37 918	24 639	0	62 557	2 309	2 687	0	4 996	1 253	1 229	0	2 482	0	0	0	0
90 territoire de belfort	361	1 233	0	1 594	0	17	0	17	0	0	0	0	0	0	0	0
<b>total</b>	<b>52 141</b>	<b>28 752</b>	<b>0</b>	<b>80 894</b>	<b>7 359</b>	<b>3 589</b>	<b>0</b>	<b>10 948</b>	<b>5 489</b>	<b>1 690</b>	<b>0</b>	<b>7 178</b>	<b>0</b>	<b>368</b>	<b>0</b>	<b>368</b>
<b>18 PAYS DE LA LOIRE</b>																
44 loire atlantique	11 593	7 159	0	18 752	2 198	2 093	0	4 291	0	220	0	220	90	0	0	90
49 maine et loire	15 295	18 006	976	34 277	20 337	13 975	268	34 579	0	0	0	0	160	108	0	268
53 mayenne	13 026	11 056	0	24 082	1 257	2 156	0	3 413	0	135	0	135	119	58	0	177
72 sarthe	23 727	30 841	2 856	57 423	8 889	13 075	0	21 964	0	0	0	0	61	115	4	180
85 vendée	8 417	24 866	102	33 185	15 887	19 537	42	35 467	232	9	0	241	2 337	46	0	2 383
<b>total</b>	<b>72 058</b>	<b>91 727</b>	<b>3 934</b>	<b>167 718</b>	<b>48 567</b>	<b>50 836</b>	<b>310</b>	<b>99 713</b>	<b>232</b>	<b>364</b>	<b>0</b>	<b>596</b>	<b>2 766</b>	<b>328</b>	<b>4</b>	<b>3 098</b>

## Collecte des oléagineux récolte 2010

situation provisoire au 31 mai (arrêtée à 21/06/2011)

Les chiffres sont issus des collectes des campagnes 2010/11. L'étude est réalisée à partir du département d'exploitation du silo et les graines sont d'origine française.

	colza				tournesol				soja				lin oléagineux			
	coop	négoce	autres	total	coop	négoce	autres	total	coop	négoce	autres	total	coop	négoce	autres	total
<b>06 BRETAGNE</b>																
22 côtes d'armor	29 026	1 914	450	31 390	0	7	60	67	0	0	8	8	288	0	0	288
29 finistère	12 839	156	7	13 002	0	0	60	60	0	0	8	8	0	0	0	0
35 ille et vilaine	20 505	10 309	211	31 025	115	753	847	1 715	0	666	26	692	342	77	2 486	2 905
56 morbihan	16 303	620	16 041	32 965	15	0	0	15	0	0	0	0	1	0	81	82
<b>total</b>	<b>78 674</b>	<b>12 998</b>	<b>16 709</b>	<b>108 381</b>	<b>130</b>	<b>759</b>	<b>968</b>	<b>1 857</b>	<b>0</b>	<b>666</b>	<b>42</b>	<b>709</b>	<b>630</b>	<b>77</b>	<b>2 567</b>	<b>3 275</b>
<b>20 POITOU-CHARENTES</b>																
16 charente	11 729	2 135	0	13 864	68 379	20 634	0	89 014	0	28	0	28	257	766	0	1 022
17 charente maritime	21 138	9 321	0	30 459	94 669	34 892	0	129 561	127	11	0	138	849	0	0	849
79 deux sèvres	44 506	28 155	898	73 558	37 276	30 956	783	69 014	0	2	0	2	365	1 122	28	1 515
86 vienne	122 606	29 903	0	152 509	64 687	25 458	0	90 145	193	0	0	193	0	253	0	253
<b>total</b>	<b>199 979</b>	<b>69 514</b>	<b>898</b>	<b>270 391</b>	<b>265 011</b>	<b>111 941</b>	<b>783</b>	<b>377 734</b>	<b>320</b>	<b>41</b>	<b>0</b>	<b>361</b>	<b>1 471</b>	<b>2 141</b>	<b>28</b>	<b>3 639</b>
<b>02 AQUITAINE</b>																
24 dordogne	3 662	1 515	0	5 177	17 861	3 493	0	21 354	190	161	0	351	145	0	0	145
33 gironde	381	584	0	964	1 720	6 193	0	7 913	0	0	22	22	0	0	0	0
40 landes	279	300	0	579	2 890	2 102	57	5 048	2 222	1 576	0	3 798	0	0	0	0
47 lot et garonne	7 908	10 491	0	18 399	26 834	50 995	267	78 096	5 388	10 188	5	15 581	0	0	0	0
64 pyrénées	713	1 141	0	1 854	1 134	870	29	2 032	666	132	699	1 486	0	0	0	0
<b>total</b>	<b>12 942</b>	<b>14 030</b>	<b>0</b>	<b>26 972</b>	<b>50 439</b>	<b>63 652</b>	<b>353</b>	<b>114 443</b>	<b>8 457</b>	<b>12 056</b>	<b>726</b>	<b>21 238</b>	<b>145</b>	<b>0</b>	<b>0</b>	<b>145</b>
<b>16 MIDI-PYRENEES</b>																
09 ariège	2 276	0	0	2 276	14 834	122	0	14 955	615	251	0	866	0	0	0	0
12 aveyron	316	1 449	85	1 850	168	904	0	1 071	117	491	0	608	67	8	0	75
31 haute garonne	21 764	6 593	471	28 828	100 660	18 352	694	119 705	6 928	6 457	693	14 079	19	0	0	19
32 gers	17 151	24 811	256	42 218	112 634	59 549	11 020	183 203	17 357	8 486	1 149	26 992	195	284	0	478
46 lot	1 364	701	0	2 064	3 681	350	0	4 031	23	162	0	185	89	0	0	89
65 hautes pyrénées	387	872	0	1 259	1 241	1 120	255	2 617	297	956	0	1 253	0	0	0	0
81 tarn	5 313	5 503	0	10 815	18 139	21 940	0	40 079	2 731	1 360	0	4 092	787	144	0	931
82 tarn et garonne	6 508	4 990	0	11 498	38 600	25 482	0	64 082	3 687	2 145	0	5 832	131	0	0	131
<b>total</b>	<b>55 079</b>	<b>44 917</b>	<b>812</b>	<b>100 808</b>	<b>289 956</b>	<b>127 817</b>	<b>11 969</b>	<b>429 742</b>	<b>31 756</b>	<b>20 309</b>	<b>1 842</b>	<b>53 906</b>	<b>1 287</b>	<b>435</b>	<b>0</b>	<b>1 722</b>
<b>14 LIMOUSIN</b>																
19 corrèze	43	0	0	43	0	0	0	0	0	0	0	0	0	0	0	0
23 creuse	3 254	1 095	1 158	5 507	802	689	538	2 029	0	0	0	0	0	0	0	0
87 haute vienne	525	291	0	816	586	331	0	917	0	0	0	0	0	0	0	0
<b>total</b>	<b>3 822</b>	<b>1 386</b>	<b>1 158</b>	<b>6 366</b>	<b>1 388</b>	<b>1 019</b>	<b>538</b>	<b>2 945</b>	<b>0</b>	<b>0</b>	<b>0</b>	<b>0</b>	<b>0</b>	<b>0</b>	<b>0</b>	<b>0</b>
<b>22 RHÔNE-ALPES</b>																
01 ain	9 314	8 705	423	18 441	7 766	4 785	128	12 679	2 664	3 245	222	6 132	0	0	0	0
07 ardèche	93	0	0	93	50	0	0	50	25	0	0	25	0	0	0	0
26 drôme	2 774	660	527	3 961	10 712	1 592	1 543	13 846	4 138	19	184	4 341	0	0	0	0
38 isère	9 988	1 474	3 661	15 124	11 741	2 206	3 092	17 039	3 327	322	384	4 032	0	0	0	0
42 loire	0	634	76	710	0	929	124	1 053	0	5	0	5	0	0	0	0
69 rhône	3 745	1 263	1 084	6 092	2 073	546	254	2 873	94	27	238	358	0	0	0	0
73 savoie	33	0	4	37	51	0	98	150	337	0	131	468	0	0	0	0
74 haute savoie	565	18	111	695	243	0	134	377	103	0	0	103	0	0	0	0
<b>total</b>	<b>26 513</b>	<b>12 754</b>	<b>5 887</b>	<b>45 153</b>	<b>32 635</b>	<b>10 058</b>	<b>5 373</b>	<b>48 066</b>	<b>10 688</b>	<b>3 617</b>	<b>1 159</b>	<b>15 463</b>	<b>0</b>	<b>0</b>	<b>0</b>	<b>0</b>
<b>03 AUVERGNE</b>																
03 allier	19 614	17 709	894	38 217	5 076	5 713	343	11 131	277	178	0	455	0	0	0	0
15 cantal	0	0	0	0	0	0	0	0	0	0	0	0	0	0	0	0
43 haute loire	0	1 208	35	1 242	0	684	199	883	0	0	0	0	0	0	0	0
63 puy de dôme	3 516	2 262	0	5 778	10 077	4 449	0	14 525	0	0	0	0	0	0	0	0
<b>total</b>	<b>23 130</b>	<b>21 178</b>	<b>929</b>	<b>45 236</b>	<b>15 153</b>	<b>10 846</b>	<b>541</b>	<b>26 539</b>	<b>277</b>	<b>178</b>	<b>0</b>	<b>455</b>	<b>0</b>	<b>0</b>	<b>0</b>	<b>0</b>
<b>13 LANGUEDOC-ROUSSILLON</b>																
11 aude	6 212	1 476	0	7 688	28 448	2 308	0	30 757	195	0	0	195	0	0	0	0
30 gard	896	79	0	975	4 500	184	134	4 818	9	0	0	9	0	0	0	0
34 hérault	430	16	0	447	75	6	0	81	0	0	0	0	0	0	0	0
48 lozère	95	0	0	95	0	0	0	0	0	0	0	0	0	0	0	0
66 pyrénées orientales	0	0	0	0	0	0	0	0	0	0	0	0	0	0	0	0
<b>total</b>	<b>7 633</b>	<b>1 570</b>	<b>0</b>	<b>9 203</b>	<b>33 024</b>	<b>2 498</b>	<b>134</b>	<b>35 655</b>	<b>204</b>	<b>0</b>	<b>0</b>	<b>204</b>	<b>0</b>	<b>0</b>	<b>0</b>	<b>0</b>
<b>21 PACA</b>																
04 alpes de hte provence	1 639	224	0	1 863	958	106	0	1 064	323	89	0	413	13	0	0	13
05 hautes alpes	64	0	0	64	267	0	0	267	75	0	0	75	0	0	0	0
06 alpes maritimes	0	0	0	0	0	0	0	0	0	0	0	0	0	0	0	0
13 bouches du rhône	601	0	78	679	1 545	0	71	1 616	104	0	0	104	0	0	0	0
83 var	305	0	0	305	131	0	0	131	118	0	0	118	0	0	0	0
84 vaucluse	375	74	0	448	3 484	1 437	0	4 921	0	1	0	1	0	0	0	0
<b>total</b>	<b>2 984</b>	<b>298</b>	<b>78</b>	<b>3 359</b>	<b>6 384</b>	<b>1 543</b>	<b>71</b>	<b>7 998</b>	<b>619</b>	<b>91</b>	<b>0</b>	<b>710</b>	<b>13</b>	<b>0</b>	<b>0</b>	<b>13</b>
<b>09 CORSE</b>																
20 corse	0	0	0	0	0	0	0	0	0	0	0	0	0	0	0	0
autres (1)	881	295	0	1 176	0	0	0	0	0	0	0	0	0	0	0	0
<b>TOTAL FRANCE</b>	<b>2 837 749</b>	<b>1 641 307</b>	<b>93 043</b>	<b>4 572 099</b>	<b>929 117</b>	<b>518 123</b>	<b>29 302</b>	<b>1 476 542</b>	<b>72 859</b>	<b>46 440</b>	<b>4 710</b>	<b>124 009</b>	<b>13 050</b>	<b>8 340</b>	<b>3 043</b>	<b>24 432</b>

unité : tonne

(1) départements non précisés

## Collecte des protéagineux récolte 2010

situation provisoire au 31 mai (arrêtée à 21/06/2011)

Les chiffres sont issus des collectes des campagnes 2010/11. L'étude est réalisée à partir du département d'exploitation du silo et les graines sont d'origine française.

	pois				fèves				lupin			
	coop	négoce	autres	total	coop	négoce	autres	total	coop	négoce	autres	total
<b>12 ILE-DE-FRANCE</b>												
75 ville-de-Paris	0	0	0	0	0	0	0	0	0	0	0	0
77 seine et marne	26 583	9 660	1 240	37 483	45 926	15 538	250	61 713	0	0	0	0
78 yvelines	4 791	2 585	0	7 375	5 638	890	0	6 528	0	0	0	0
91 essonne	11 043	8 268	0	19 311	1 014	478	0	1 492	0	0	0	0
92 hauts de seine	0	0	0	0	0	0	0	0	0	0	0	0
93 seine st denis	0	0	0	0	0	0	0	0	0	0	0	0
94 val de marne	0	0	0	0	0	0	0	0	0	0	0	0
95 val d'oise	4 987	2 576	0	7 562	4 385	573	0	4 958	0	0	0	0
<b>total</b>	<b>47 403</b>	<b>23 088</b>	<b>1 240</b>	<b>71 731</b>	<b>56 962</b>	<b>17 479</b>	<b>250</b>	<b>74 691</b>	<b>0</b>	<b>0</b>	<b>0</b>	<b>0</b>
<b>08 CHAMPAGNE-ARDENNE</b>												
08 ardennes	12 892	1 241	0	14 133	10 064	630	0	10 694	0	0	0	0
10 aube	24 131	12 004	223	36 357	1 578	1 822	0	3 400	0	0	0	0
51 marne	74 103	8 973	1 593	84 668	15 510	712	601	16 823	0	0	0	0
52 haute marne	1 032	2 076	114	3 222	543	677	0	1 220	0	0	0	0
<b>total</b>	<b>112 157</b>	<b>24 294</b>	<b>1 930</b>	<b>138 381</b>	<b>27 695</b>	<b>3 841</b>	<b>601</b>	<b>32 137</b>	<b>0</b>	<b>0</b>	<b>0</b>	<b>0</b>
<b>19 PICARDIE</b>												
02 aisne	21 992	10 474	0	32 466	54 367	21 238	0	75 605	0	0	0	0
60 oise	38 608	18 783	460	57 850	28 433	7 212	227	35 872	0	0	0	0
80 somme	47 093	13 103	2 505	62 701	12 844	6 806	132	19 783	0	0	0	0
<b>total</b>	<b>107 692</b>	<b>42 360</b>	<b>2 964</b>	<b>153 017</b>	<b>95 645</b>	<b>35 256</b>	<b>359</b>	<b>131 260</b>	<b>0</b>	<b>0</b>	<b>0</b>	<b>0</b>
<b>11 HAUTE-NORMANDIE</b>												
27 eure	21 795	18 928	0	40 723	8 143	16 974	0	25 117	0	49	0	49
76 seine maritime	9 065	4 933	1 832	15 829	10 888	8 682	434	20 003	0	0	0	0
<b>total</b>	<b>30 859</b>	<b>23 861</b>	<b>1 832</b>	<b>56 552</b>	<b>19 031</b>	<b>25 655</b>	<b>434</b>	<b>45 120</b>	<b>0</b>	<b>49</b>	<b>0</b>	<b>49</b>
<b>07 CENTRE</b>												
18 cher	7 667	4 536	0	12 203	1 077	928	0	2 006	0	0	0	0
28 eure et loir	49 931	21 442	137	71 509	2 386	875	53	3 314	0	18	62	81
36 indre	5 515	9 361	96	14 972	720	789	0	1 509	0	0	0	0
37 indre et loire	3 000	5 788	127	8 916	177	227	0	403	1	0	0	1
41 loir et cher	12 248	6 681	1 405	20 334	113	60	2 854	3 026	0	0	23	23
45 loiret	10 908	8 558	3 462	22 928	257	1 544	237	2 038	0	0	0	0
<b>total</b>	<b>89 269</b>	<b>56 366</b>	<b>5 227</b>	<b>150 861</b>	<b>4 730</b>	<b>4 422</b>	<b>3 145</b>	<b>12 297</b>	<b>1</b>	<b>18</b>	<b>85</b>	<b>105</b>
<b>04 BASSE-NORMANDIE</b>												
14 calvados	16 103	6 229	140	22 471	18 039	1 851	22	19 912	0	0	0	0
50 manche	397	209	92	697	122	199	0	321	0	0	0	0
61 orne	7 767	6 240	289	14 296	606	1 317	190	2 113	0	0	0	0
<b>total</b>	<b>24 267</b>	<b>12 677</b>	<b>521</b>	<b>37 465</b>	<b>18 767</b>	<b>3 367</b>	<b>212</b>	<b>22 345</b>	<b>0</b>	<b>0</b>	<b>0</b>	<b>0</b>
<b>05 BOURGOGNE</b>												
21 côte d'or	8 446	3 078	22	11 546	679	226	0	904	0	0	0	0
58 nièvre	2 652	1 008	0	3 660	179	436	0	615	0	0	0	0
71 saône et loire	346	65	88	499	0	0	0	0	4	0	0	4
89 yonne	18 609	6 979	1 412	27 000	2 991	195	0	3 186	54	0	0	54
<b>total</b>	<b>30 053</b>	<b>11 131</b>	<b>1 522</b>	<b>42 705</b>	<b>3 849</b>	<b>857</b>	<b>0</b>	<b>4 705</b>	<b>57</b>	<b>0</b>	<b>0</b>	<b>57</b>
<b>17 NORD-PAS-DE-CALAIS</b>												
59 nord	2 094	10 681	0	12 775	4 475	9 936	65	14 476	0	47	0	47
62 pas de calais	6 398	5 282	21	11 701	10 875	14 566	0	25 441	0	0	0	0
<b>total</b>	<b>8 492</b>	<b>15 963</b>	<b>21</b>	<b>24 476</b>	<b>15 349</b>	<b>24 502</b>	<b>65</b>	<b>39 917</b>	<b>0</b>	<b>47</b>	<b>0</b>	<b>47</b>
<b>15 LORRAINE</b>												
54 meurthe et moselle	2 219	753	279	3 251	241	30	79	350	0	0	12	12
55 meuse	1 757	929	50	2 736	1 044	191	0	1 234	0	0	0	0
57 moselle	1 789	1 584	0	3 372	373	129	0	502	0	0	0	0
88 vosges	97	1	0	98	118	0	0	118	0	0	0	0
<b>total</b>	<b>5 862</b>	<b>3 266</b>	<b>329</b>	<b>9 457</b>	<b>1 775</b>	<b>350</b>	<b>79</b>	<b>2 203</b>	<b>0</b>	<b>0</b>	<b>12</b>	<b>12</b>
<b>01 ALSACE</b>												
67 bas rhin	38	25	0	63	0	0	0	0	0	0	0	0
68 haut rhin	117	0	0	117	0	0	0	0	0	0	0	0
<b>total</b>	<b>155</b>	<b>25</b>	<b>0</b>	<b>180</b>	<b>0</b>	<b>0</b>	<b>0</b>	<b>0</b>	<b>0</b>	<b>0</b>	<b>0</b>	<b>0</b>
<b>10 FRANCHE-COMTE</b>												
25 doubs	45	0	325	370	0	0	0	0	0	0	0	0
39 jura	167	0	5	172	0	0	0	0	0	0	0	0
70 haute saône	38	35	142	215	0	23	76	99	0	0	0	0
90 territoire de belfort	0	0	0	0	0	0	0	0	0	0	0	0
<b>total</b>	<b>251</b>	<b>35</b>	<b>472</b>	<b>758</b>	<b>0</b>	<b>23</b>	<b>76</b>	<b>99</b>	<b>0</b>	<b>0</b>	<b>0</b>	<b>0</b>
<b>18 PAYS DE LA LOIRE</b>												
44 loire atlantique	1 690	931	83	2 704	88	683	119	889	1 135	0	0	1 135
49 maine et loire	4 853	2 116	59	7 028	850	1 309	17	2 177	630	12	0	641
53 mayenne	3 945	3 091	212	7 248	41	554	148	743	88	0	0	88
72 sarthe	5 146	9 353	2 209	16 708	237	559	21	817	0	0	0	0
85 vendée	2 142	3 368	56	5 565	588	1 436	38	2 061	92	3	0	95
<b>total</b>	<b>17 776</b>	<b>18 858</b>	<b>2 618</b>	<b>39 252</b>	<b>1 804</b>	<b>4 541</b>	<b>343</b>	<b>6 688</b>	<b>1 944</b>	<b>15</b>	<b>0</b>	<b>1 958</b>

## Collecte des protéagineux récolte 2010

situation provisoire au 31 mai (arrêtée à 21/06/2011)

Les chiffres sont issus des collectes des campagnes 2010/11. L'étude est réalisée à partir du département d'exploitation du silo et les graines sont d'origine française.

	pois				fèves				lupin			
	coop	négoce	autres	total	coop	négoce	autres	total	coop	négoce	autres	total
<b>06 BRETAGNE</b>												
22 côtes d'armor	11 238	693	689	12 620	1 370	948	146	2 464	0	0	0	0
29 finistère	554	0	937	1 492	0	31	405	437	0	0	0	0
35 ille et vilaine	8 342	3 371	3 600	15 312	547	1 952	839	3 339	438	79	78	595
56 morbihan	6 682	452	1 223	8 357	0	194	1 147	1 341	0	0	0	0
<b>total</b>	<b>26 816</b>	<b>4 515</b>	<b>6 450</b>	<b>37 780</b>	<b>1 917</b>	<b>3 125</b>	<b>2 537</b>	<b>7 580</b>	<b>438</b>	<b>79</b>	<b>78</b>	<b>595</b>
<b>20 POITOU-CHARENTES</b>												
16 charente	6 295	5 519	0	11 813	202	329	0	531	1 199	168	0	1 367
17 charente maritime	21 808	7 094	0	28 902	536	413	0	949	0	0	0	0
79 deux sèvres	4 885	3 736	706	9 327	15	753	0	768	338	74	0	413
86 vienne	3 191	1 219	0	4 410	383	636	0	1 019	2 587	10	0	2 597
<b>total</b>	<b>36 179</b>	<b>17 567</b>	<b>706</b>	<b>54 451</b>	<b>1 135</b>	<b>2 131</b>	<b>0</b>	<b>3 266</b>	<b>4 124</b>	<b>253</b>	<b>0</b>	<b>4 377</b>
<b>02 AQUITAINE</b>												
24 dordogne	174	0	0	174	120	37	0	157	118	0	0	118
33 gironde	0	95	0	95	0	127	67	194	0	0	0	0
40 landes	162	115	0	276	12	153	0	165	0	0	0	0
47 lot et garonne	661	350	0	1 011	1 782	1 047	0	2 829	0	0	0	0
64 pyrénées	0	21	0	21	0	2	0	2	0	0	0	0
<b>total</b>	<b>997</b>	<b>581</b>	<b>0</b>	<b>1 578</b>	<b>1 914</b>	<b>1 365</b>	<b>67</b>	<b>3 346</b>	<b>118</b>	<b>0</b>	<b>0</b>	<b>118</b>
<b>16 MIDI-PYRENEES</b>												
09 ariège	908	0	0	908	215	0	0	215	0	0	0	0
12 aveyron	0	254	0	254	0	121	0	121	0	0	0	0
31 haute garonne	8 231	2 400	24	10 655	1 260	146	12	1 418	0	0	0	0
32 gers	2 880	2 580	87	5 547	4 611	3 804	20	8 434	35	0	0	35
46 lot	56	0	0	56	57	0	0	57	0	0	0	0
65 hautes pyrénées	7	7	0	14	9	0	0	9	0	0	0	0
81 tarn	580	1 011	0	1 591	1 021	312	0	1 333	0	0	0	0
82 tarn et garonne	1 446	1 754	12	3 212	331	45	129	505	0	0	0	0
<b>total</b>	<b>14 108</b>	<b>8 005</b>	<b>123</b>	<b>22 236</b>	<b>7 504</b>	<b>4 428</b>	<b>160</b>	<b>12 091</b>	<b>35</b>	<b>0</b>	<b>0</b>	<b>35</b>
<b>14 LIMOUSIN</b>												
19 corréze	0	0	0	0	0	0	0	0	0	0	0	0
23 creuse	311	74	0	385	0	0	0	0	0	0	0	0
87 haute vienne	0	0	0	0	0	0	0	0	0	0	0	0
<b>total</b>	<b>311</b>	<b>74</b>	<b>0</b>	<b>385</b>	<b>0</b>	<b>0</b>	<b>0</b>	<b>0</b>	<b>0</b>	<b>0</b>	<b>0</b>	<b>0</b>
<b>22 RHONE-ALPES</b>												
01 ain	529	213	179	922	55	0	685	740	0	0	0	0
07 ardèche	46	0	0	46	0	0	0	0	0	0	0	0
26 drôme	1 766	419	546	2 731	46	51	0	97	0	0	0	0
38 isère	1 542	49	418	2 010	11	0	8	19	89	0	0	89
42 loire	0	144	0	144	0	0	0	0	0	0	0	0
69 rhône	773	284	682	1 739	0	0	41	41	0	0	0	0
73 savoie	52	0	58	110	0	0	0	0	0	0	0	0
74 haute savoie	27	0	70	98	0	0	0	0	0	0	0	0
<b>total</b>	<b>4 736</b>	<b>1 109</b>	<b>1 954</b>	<b>7 798</b>	<b>112</b>	<b>51</b>	<b>734</b>	<b>897</b>	<b>89</b>	<b>0</b>	<b>0</b>	<b>89</b>
<b>03 AUVERGNE</b>												
03 allier	1 714	1 319	339	3 372	34	176	68	279	0	13	0	13
15 cantal	0	0	0	0	0	0	0	0	0	0	0	0
43 haute loire	0	0	0	0	0	0	0	0	0	0	0	0
63 puy de dôme	675	464	30	1 169	0	0	107	107	0	0	0	0
<b>total</b>	<b>2 388</b>	<b>1 783</b>	<b>369</b>	<b>4 541</b>	<b>34</b>	<b>176</b>	<b>175</b>	<b>386</b>	<b>0</b>	<b>13</b>	<b>0</b>	<b>13</b>
<b>13 LANGUEDOC-ROUSSILLON</b>												
11 aude	4 880	210	0	5 091	279	0	0	279	0	0	0	0
30 gard	1 244	30	0	1 273	0	3	0	3	0	0	0	0
34 hérault	814	367	0	1 181	0	0	0	0	0	0	0	0
48 lozère	0	0	0	0	6	0	0	6	0	0	0	0
66 pyrénées orientales	0	0	0	0	0	0	0	0	0	0	0	0
<b>total</b>	<b>6 938</b>	<b>607</b>	<b>0</b>	<b>7 545</b>	<b>285</b>	<b>3</b>	<b>0</b>	<b>289</b>	<b>0</b>	<b>0</b>	<b>0</b>	<b>0</b>
<b>21 PACA</b>												
04 alpes de hte provence	1 735	483	111	2 329	0	0	0	0	0	0	0	0
05 hautes alpes	80	15	0	95	0	0	0	0	0	0	0	0
06 alpes maritimes	0	0	0	0	0	0	0	0	0	0	0	0
13 bouches du rhône	784	0	0	784	0	0	0	0	0	0	0	0
83 var	258	0	0	258	0	0	0	0	0	0	0	0
84 vaucluse	361	13	0	374	5	0	0	5	0	0	0	0
<b>total</b>	<b>3 218</b>	<b>512</b>	<b>111</b>	<b>3 841</b>	<b>5</b>	<b>0</b>	<b>0</b>	<b>5</b>	<b>0</b>	<b>0</b>	<b>0</b>	<b>0</b>
<b>09 CORSE</b>												
20 corse	0	0	0	0	0	0	0	0	0	0	0	0
autres (1)	0	0	0	0	24	0	0	24	0	0	0	0
<b>TOTAL FRANCE</b>	<b>569 927</b>	<b>266 674</b>	<b>28 387</b>	<b>864 988</b>	<b>258 536</b>	<b>131 572</b>	<b>9 236</b>	<b>399 344</b>	<b>6 806</b>	<b>473</b>	<b>175</b>	<b>7 454</b>

unité : tonne

(1) départements non précisés



## Stock des oléagineux récoltes 2010

situation provisoire au 31 mai (arrêtée à 21/06/2011)

Les chiffres sont issus des collectes des campagnes 2010/11. L'étude est réalisée à partir du département d'exploitation du silo et les graines sont d'origine française.

	colza				tournesol				soja				lin oléagineux			
	coop	négoce	autres	total	coop	négoce	autres	total	coop	négoce	autres	total	coop	négoce	autres	total
<b>12 ILE-DE-FRANCE</b>																
75 ville-de-Paris	0	0	0	0	0	0	0	0	0	0	0	0	0	0	0	0
77 seine et marne	23 595	1 505	491	25 591	1 825	0	11	1 837	0	0	0	0	0	0	0	0
78 yvelines	1 310	2 216	308	3 834	71	0	6	77	0	0	0	0	0	0	0	0
91 essonne	744	3 094	0	3 838	236	44	9	289	0	0	0	0	0	0	0	0
92 hauts de seine	0	0	0	0	0	0	0	0	0	0	0	0	0	0	0	0
93 seine st denis	0	0	0	0	0	0	0	0	0	0	0	0	0	0	0	0
94 val de marne	0	0	0	0	0	0	0	0	0	0	0	0	0	0	0	0
95 val d'oise	8 322	2 324	0	10 646	11	0	0	11	0	0	0	0	0	35	0	35
<b>total</b>	<b>33 971</b>	<b>9 139</b>	<b>798</b>	<b>43 909</b>	<b>2 143</b>	<b>44</b>	<b>26</b>	<b>2 213</b>	<b>0</b>	<b>0</b>	<b>0</b>	<b>0</b>	<b>0</b>	<b>35</b>	<b>0</b>	<b>35</b>
<b>08 CHAMPAGNE-ARDENNE</b>																
08 ardennes	2 741	26	0	2 767	30	8	0	38	0	0	0	0	0	0	0	0
10 aube	3 603	15 604	0	19 208	1 397	395	0	1 792	59	0	0	59	0	24	0	24
51 marne	39 437	1 201	0	40 638	409	91	0	500	0	0	0	0	0	0	0	0
52 haute marne	5 222	2 280	0	7 502	504	45	0	549	0	955	0	955	0	0	0	0
<b>total</b>	<b>51 003</b>	<b>19 111</b>	<b>0</b>	<b>70 114</b>	<b>2 340</b>	<b>539</b>	<b>0</b>	<b>2 878</b>	<b>59</b>	<b>955</b>	<b>0</b>	<b>1 014</b>	<b>0</b>	<b>24</b>	<b>0</b>	<b>24</b>
<b>19 PICARDIE</b>																
02 aisne	19 009	5 790	0	24 799	303	0	0	303	0	0	0	0	0	0	0	0
60 oise	17 036	5 130	0	22 166	386	57	0	444	0	0	0	0	261	8	0	269
80 somme	8 664	9 722	0	18 386	0	0	0	0	0	0	0	0	42	0	0	42
<b>total</b>	<b>44 709</b>	<b>20 641</b>	<b>0</b>	<b>65 350</b>	<b>689</b>	<b>57</b>	<b>0</b>	<b>746</b>	<b>0</b>	<b>0</b>	<b>0</b>	<b>0</b>	<b>303</b>	<b>8</b>	<b>0</b>	<b>310</b>
<b>11 HAUTE-NORMANDIE</b>																
27 eure	7 671	2 285	0	9 957	309	12	0	321	0	0	0	0	40	0	0	40
76 seine maritime	4 256	7 492	191	11 938	0	0	0	0	0	0	0	0	269	0	0	269
<b>total</b>	<b>11 927</b>	<b>9 777</b>	<b>191</b>	<b>21 895</b>	<b>309</b>	<b>12</b>	<b>0</b>	<b>321</b>	<b>0</b>	<b>0</b>	<b>0</b>	<b>0</b>	<b>309</b>	<b>0</b>	<b>0</b>	<b>309</b>
<b>07 CENTRE</b>																
18 cher	0	1 392	13 977	15 369	0	196	1 385	1 580	0	0	0	0	0	0	140	140
28 eure et loir	17 729	12 379	8 879	38 988	450	609	0	1 058	0	0	0	0	0	0	0	0
36 indre	0	4 611	11 056	15 667	0	3 803	4 581	8 384	0	0	0	0	0	19	0	19
37 indre et loire	1 528	1 009	818	3 354	9 599	8 093	1 297	18 988	0	8	0	8	0	30	0	30
41 loir et cher	0	2 462	273	2 734	0	3 626	4 275	7 901	0	0	49	49	0	14	1	14
45 loiret	1 109	4 276	11 358	16 742	2 280	1 285	1 258	4 823	0	1	0	1	0	33	10	42
<b>total</b>	<b>20 366</b>	<b>26 128</b>	<b>46 361</b>	<b>92 855</b>	<b>12 328</b>	<b>17 610</b>	<b>12 796</b>	<b>42 735</b>	<b>0</b>	<b>9</b>	<b>49</b>	<b>57</b>	<b>0</b>	<b>95</b>	<b>151</b>	<b>245</b>
<b>04 BASSE-NORMANDIE</b>																
14 calvados	5 359	820	0	6 179	113	0	0	113	0	0	0	0	30	0	0	30
50 manche	46	18	0	64	0	0	0	0	0	0	0	0	0	0	0	0
61 orne	518	1 560	0	2 078	0	466	0	466	0	0	0	0	0	0	0	0
<b>total</b>	<b>5 923</b>	<b>2 398</b>	<b>0</b>	<b>8 321</b>	<b>113</b>	<b>466</b>	<b>0</b>	<b>578</b>	<b>0</b>	<b>0</b>	<b>0</b>	<b>0</b>	<b>30</b>	<b>0</b>	<b>0</b>	<b>30</b>
<b>05 BOURGOGNE</b>																
21 côte d'or	12 518	1 743	41	14 301	1 614	620	0	2 234	1 339	730	0	2 068	0	0	0	0
58 nièvre	0	1 671	2 312	3 983	0	0	665	665	0	0	0	0	0	0	0	0
71 saône et loire	5 087	4	0	5 090	974	51	0	1 025	3 175	0	0	3 175	0	0	0	0
89 yonne	11 294	8 883	213	20 390	856	924	32	1 812	0	0	0	0	55	0	0	55
<b>total</b>	<b>28 898</b>	<b>12 300</b>	<b>2 566</b>	<b>43 764</b>	<b>3 444</b>	<b>1 595</b>	<b>697</b>	<b>5 735</b>	<b>4 514</b>	<b>730</b>	<b>0</b>	<b>5 243</b>	<b>55</b>	<b>0</b>	<b>0</b>	<b>55</b>
<b>17 NORD-PAS-DE-CALAIS</b>																
59 nord	2 498	4 456	1 519	8 473	0	0	0	0	0	0	0	0	0	5	0	5
62 pas de calais	1 515	2 376	0	3 891	0	0	0	0	0	0	0	0	0	17	0	17
<b>total</b>	<b>4 013</b>	<b>6 832</b>	<b>1 519</b>	<b>12 364</b>	<b>0</b>	<b>0</b>	<b>0</b>	<b>0</b>	<b>0</b>	<b>0</b>	<b>0</b>	<b>0</b>	<b>0</b>	<b>22</b>	<b>0</b>	<b>22</b>
<b>15 LORRAINE</b>																
54 meurthe et moselle	14 051	919	116	15 085	1 069	0	0	1 069	0	0	0	0	0	0	0	0
55 meuse	8 024	0	0	8 024	16	0	0	16	10	0	0	10	0	0	0	0
57 moselle	6 230	10 079	0	16 309	1 088	396	0	1 484	0	0	0	0	0	0	0	0
88 vosges	116	0	0	116	10	0	0	10	0	0	0	0	0	0	0	0
<b>total</b>	<b>28 421</b>	<b>10 998</b>	<b>116</b>	<b>39 534</b>	<b>2 182</b>	<b>396</b>	<b>0</b>	<b>2 579</b>	<b>10</b>	<b>0</b>	<b>0</b>	<b>10</b>	<b>0</b>	<b>0</b>	<b>0</b>	<b>0</b>
<b>01 ALSACE</b>																
67 bas rhin	110	0	0	110	0	2	0	2	0	0	0	0	0	0	0	0
68 haut rhin	549	1 056	0	1 606	3 352	257	0	3 608	2 946	772	0	3 718	0	0	0	0
<b>total</b>	<b>659</b>	<b>1 056</b>	<b>0</b>	<b>1 716</b>	<b>3 352</b>	<b>259</b>	<b>0</b>	<b>3 610</b>	<b>2 946</b>	<b>772</b>	<b>0</b>	<b>3 718</b>	<b>0</b>	<b>0</b>	<b>0</b>	<b>0</b>
<b>10 FRANCHE-COMTE</b>																
25 doubs	0	0	0	0	53	0	0	53	286	0	0	286	0	0	0	0
39 jura	0	1 417	0	1 417	14	0	0	14	515	0	0	515	0	0	0	0
70 haute saône	0	1 259	0	1 259	0	259	0	259	0	615	0	615	0	0	0	0
90 territoire de belfort	0	0	0	0	0	0	0	0	0	0	0	0	0	0	0	0
<b>total</b>	<b>0</b>	<b>2 676</b>	<b>0</b>	<b>2 676</b>	<b>67</b>	<b>259</b>	<b>0</b>	<b>325</b>	<b>802</b>	<b>615</b>	<b>0</b>	<b>1 417</b>	<b>0</b>	<b>0</b>	<b>0</b>	<b>0</b>
<b>18 PAYS DE LA LOIRE</b>																
44 loire atlantique	4 061	163	0	4 224	230	953	921	2 104	0	0	0	0	0	0	0	0
49 maine et loire	875	1 189	0	2 064	4 391	1 823	0	6 214	0	0	0	0	10	0	0	10
53 mayenne	0	1 493	843	2 336	2	271	0	273	0	0	0	0	0	0	0	0
72 sarthe	4 612	1 882	14	6 508	1 064	2 448	0	3 512	0	0	0	0	0	4	0	4
85 vendée	140	150	0	290	1 817	899	0	2 716	2	0	0	2	14	0	0	14
<b>total</b>	<b>9 688</b>	<b>4 876</b>	<b>857</b>	<b>15 421</b>	<b>7 504</b>	<b>6 394</b>	<b>921</b>	<b>14 819</b>	<b>2</b>	<b>0</b>	<b>0</b>	<b>2</b>	<b>24</b>	<b>4</b>	<b>0</b>	<b>28</b>

## Stock des oléagineux récoltes 2010

situation provisoire au 31 mai (arrêtée à 21/06/2011)

Les chiffres sont issus des collectes des campagnes 2010/11. L'étude est réalisée à partir du département d'exploitation du silo et les graines sont d'origine française.

	colza				tournesol				soja				lin oléagineux			
	coop	négoce	autres	total	coop	négoce	autres	total	coop	négoce	autres	total	coop	négoce	autres	total
<b>06 BRETAGNE</b>																
22 côtes d'armor	2 430	0	2 183	4 612	0	0	0	0	0	0	0	0	0	0	0	0
29 finistère	853	0	0	853	0	0	18	18	0	0	0	0	0	0	0	0
35 ille et vilaine	0	204	0	204	0	143	426	569	0	26	0	26	0	10	244	254
56 morbihan	8	136	754	898	0	0	0	0	0	0	0	0	0	0	0	0
<b>total</b>	<b>3 291</b>	<b>340</b>	<b>2 937</b>	<b>6 567</b>	<b>0</b>	<b>143</b>	<b>445</b>	<b>587</b>	<b>0</b>	<b>26</b>	<b>0</b>	<b>26</b>	<b>0</b>	<b>10</b>	<b>244</b>	<b>254</b>
<b>20 POITOU-CHARENTES</b>																
16 charente	643	405	0	1 048	14 179	2 404	0	16 583	0	8	0	8	0	16	0	17
17 charente maritime	3 487	280	0	3 767	16 774	3 464	0	20 237	19	0	0	19	7	0	0	7
79 deux sèvres	4 045	3 381	60	7 486	3 990	6 708	48	10 746	0	0	0	0	7	20	0	27
86 vienne	31 716	2 010	0	33 726	27 726	4 940	0	32 666	0	0	0	0	0	0	0	0
<b>total</b>	<b>39 891</b>	<b>6 076</b>	<b>60</b>	<b>46 027</b>	<b>62 668</b>	<b>17 516</b>	<b>48</b>	<b>80 232</b>	<b>19</b>	<b>8</b>	<b>0</b>	<b>27</b>	<b>14</b>	<b>36</b>	<b>0</b>	<b>50</b>
<b>02 AQUITAINE</b>																
24 dordogne	666	73	0	738	3 476	265	0	3 742	10	0	0	10	0	0	0	0
33 gironde	0	108	0	108	224	328	0	552	0	87	12	99	0	0	0	0
40 landes	0	5 629	0	5 629	0	186	0	186	0	776	0	776	0	0	0	0
47 lot et garonne	12	764	0	775	5 195	6 540	179	11 914	3 695	2 576	0	6 271	0	0	0	0
64 pyrénées	1 371	235	0	1 607	232	2 234	0	2 466	99	1	0	100	0	0	0	0
<b>total</b>	<b>2 049</b>	<b>6 808</b>	<b>0</b>	<b>8 857</b>	<b>9 128</b>	<b>9 552</b>	<b>179</b>	<b>18 859</b>	<b>3 804</b>	<b>3 440</b>	<b>12</b>	<b>7 256</b>	<b>0</b>	<b>0</b>	<b>0</b>	<b>0</b>
<b>16 MIDI-PYRENEES</b>																
09 ariège	216	0	0	216	571	56	0	627	282	251	0	533	0	0	0	0
12 aveyron	0	406	2	408	78	408	0	487	0	107	0	107	0	0	0	0
31 haute garonne	0	3	4 248	4 251	2 950	765	16 394	20 109	422	2 370	2 905	5 697	0	8	0	8
32 gers	581	386	123	1 091	15 307	3 936	3 125	22 368	750	435	2 602	3 787	0	0	0	0
46 lot	14	121	0	135	326	129	0	454	0	0	0	0	0	0	0	0
65 hautes pyrénées	0	613	0	613	0	80	0	80	0	99	0	99	0	0	0	0
81 tarn	117	931	0	1 048	1 273	3 155	4 736	9 164	166	442	1 113	1 721	72	41	0	113
82 tarn et garonne	324	1 744	0	2 068	7 923	1 131	207	9 261	2 946	295	101	3 342	8	5	0	13
<b>total</b>	<b>1 253</b>	<b>4 204</b>	<b>4 373</b>	<b>9 830</b>	<b>28 428</b>	<b>9 659</b>	<b>24 463</b>	<b>62 549</b>	<b>4 566</b>	<b>3 999</b>	<b>6 721</b>	<b>15 286</b>	<b>80</b>	<b>54</b>	<b>0</b>	<b>133</b>
<b>14 LIMOUSIN</b>																
19 corréze	0	0	0	0	0	0	0	0	0	0	0	0	0	0	0	0
23 creuse	7	232	30	269	0	120	32	152	0	0	0	0	0	0	0	0
87 haute vienne	21	0	0	21	0	0	0	0	0	0	0	0	0	0	0	0
<b>total</b>	<b>27</b>	<b>232</b>	<b>30</b>	<b>289</b>	<b>0</b>	<b>120</b>	<b>32</b>	<b>152</b>	<b>0</b>	<b>0</b>	<b>0</b>	<b>0</b>	<b>0</b>	<b>0</b>	<b>0</b>	<b>0</b>
<b>22 RHONE-ALPES</b>																
01 ain	295	898	12	1 205	2 452	1 589	0	4 041	1 726	2 813	0	4 539	0	4	0	4
07 ardèche	0	0	0	0	0	0	0	0	0	0	0	0	0	0	0	0
26 drôme	137	2	8	146	1 858	45	569	2 471	1 242	0	98	1 340	0	0	0	0
38 isère	208	113	0	322	1 648	212	65	1 925	1 808	6	0	1 814	1	0	0	1
42 loire	0	0	0	0	0	5	0	5	0	0	0	0	0	0	0	0
69 rhône	1 063	0	0	1 063	1 385	0	0	1 385	1	0	0	1	0	0	0	0
73 savoie	0	0	0	0	2	0	0	2	10	0	0	10	0	0	0	0
74 haute savoie	18	0	0	18	38	0	0	38	2	0	0	2	0	0	0	0
<b>total</b>	<b>1 721</b>	<b>1 013</b>	<b>20</b>	<b>2 754</b>	<b>7 383</b>	<b>1 851</b>	<b>634</b>	<b>9 867</b>	<b>4 789</b>	<b>2 818</b>	<b>98</b>	<b>7 706</b>	<b>1</b>	<b>4</b>	<b>0</b>	<b>5</b>
<b>03 AUVERGNE</b>																
03 allier	1 380	1 096	139	2 615	1 349	817	0	2 166	102	0	0	102	0	0	0	0
15 cantal	0	0	0	0	0	0	0	0	0	0	0	0	0	0	0	0
43 haute loire	0	1	0	1	0	15	0	15	0	0	0	0	0	0	0	0
63 puy de dôme	1 213	638	6	1 857	1 901	392	2	2 295	0	0	0	0	0	0	0	0
<b>total</b>	<b>2 593</b>	<b>1 735</b>	<b>145</b>	<b>4 474</b>	<b>3 250</b>	<b>1 225</b>	<b>2</b>	<b>4 476</b>	<b>102</b>	<b>0</b>	<b>0</b>	<b>102</b>	<b>0</b>	<b>0</b>	<b>0</b>	<b>0</b>
<b>13 LANGUEDOC-ROUSSILLON</b>																
11 aude	0	0	301	301	0	0	7 212	7 212	0	0	1 166	1 166	0	0	0	0
30 gard	0	0	0	0	37	38	0	75	9	0	0	9	0	0	0	0
34 hérault	0	0	46	46	0	0	0	0	0	0	0	0	0	0	0	0
48 lozère	0	0	0	0	0	0	0	0	0	0	0	0	0	0	0	0
66 pyrénées orientales	0	0	0	0	0	0	0	0	0	0	0	0	0	0	0	0
<b>total</b>	<b>0</b>	<b>0</b>	<b>347</b>	<b>347</b>	<b>37</b>	<b>38</b>	<b>7 212</b>	<b>7 287</b>	<b>9</b>	<b>0</b>	<b>1 166</b>	<b>1 175</b>	<b>0</b>	<b>0</b>	<b>0</b>	<b>0</b>
<b>21 PACA</b>																
04 alpes de hte provence	61	7	0	69	400	91	0	492	0	10	0	10	13	0	0	13
05 hautes alpes	0	0	0	0	43	0	0	43	27	0	0	27	0	0	0	0
06 alpes maritimes	0	0	0	0	0	0	0	0	0	0	0	0	0	0	0	0
13 bouches du rhône	74	0	0	74	141	0	0	141	0	0	0	0	0	0	0	0
83 var	0	0	0	0	0	0	0	0	0	0	0	0	0	0	0	0
84 vaucluse	7	0	0	7	52	245	0	297	0	0	0	0	0	0	0	0
<b>total</b>	<b>143</b>	<b>7</b>	<b>0</b>	<b>150</b>	<b>637</b>	<b>336</b>	<b>0</b>	<b>973</b>	<b>27</b>	<b>10</b>	<b>0</b>	<b>37</b>	<b>13</b>	<b>0</b>	<b>0</b>	<b>13</b>
<b>09 CORSE</b>																
20 corse	0	0	0	0	0	0	0	0	0	0	0	0	0	0	0	0
autres (1)	0	250	0	250	0	0	0	0	0	0	0	0	0	0	0	0
<b>TOTAL FRANCE</b>	<b>290 544</b>	<b>146 598</b>	<b>60 318</b>	<b>497 460</b>	<b>145 999</b>	<b>68 069</b>	<b>47 454</b>	<b>261 522</b>	<b>21 648</b>	<b>13 381</b>	<b>8 046</b>	<b>43 075</b>	<b>829</b>	<b>291</b>	<b>395</b>	<b>1 514</b>

unité : tonne

(1) départements non précisés

## Stock des protéagineux récoltes 2010

situation provisoire au 31 mai (arrêtée à 21/06/2011)

Les chiffres sont issus des collectes des campagnes 2010/11. L'étude est réalisée à partir du département d'exploitation du silo et les graines sont d'origine française.

	pois				fèves				lupin			
	coop	négoce	autres	total	coop	négoce	autres	total	coop	négoce	autres	total
<b>12 ILE-DE-FRANCE</b>												
75 ville-de-Paris	0	0	0	0	0	0	0	0	0	0	0	0
77 seine et marne	5 628	2 764	302	8 694	7 531	2 072	73	9 676	0	0	0	0
78 yvelines	388	894	0	1 283	19	207	0	226	0	0	0	0
91 essonne	782	1 108	752	2 642	0	21	33	54	0	0	0	0
92 hauts de seine	0	0	0	0	0	0	0	0	0	0	0	0
93 seine st denis	0	0	0	0	0	0	0	0	0	0	0	0
94 val de marne	0	0	0	0	0	0	0	0	0	0	0	0
95 val d'oise	1 847	111	0	1 957	405	295	0	700	0	0	0	0
<b>total</b>	<b>8 645</b>	<b>4 877</b>	<b>1 055</b>	<b>14 576</b>	<b>7 955</b>	<b>2 595</b>	<b>107</b>	<b>10 656</b>	<b>0</b>	<b>0</b>	<b>0</b>	<b>0</b>
<b>08 CHAMPAGNE-ARDENNE</b>												
08 ardennes	2 458	643	0	3 101	1 365	17	0	1 383	0	0	0	0
10 aube	2 354	1 450	0	3 803	11	99	0	110	0	0	0	0
51 marne	20 273	1 588	0	21 861	2 870	0	0	2 870	0	0	0	0
52 haute marne	74	0	0	74	13	430	0	443	0	0	0	0
<b>total</b>	<b>25 158</b>	<b>3 680</b>	<b>0</b>	<b>28 838</b>	<b>4 259</b>	<b>546</b>	<b>0</b>	<b>4 806</b>	<b>0</b>	<b>0</b>	<b>0</b>	<b>0</b>
<b>19 PICARDIE</b>												
02 aisne	2 401	2 291	0	4 692	8 477	1 204	0	9 682	0	0	0	0
60 oise	11 062	2 109	45	13 216	4 636	1 087	49	5 772	0	0	0	0
80 somme	10 560	5 439	318	16 316	2 645	1 782	59	4 486	0	0	0	0
<b>total</b>	<b>24 023</b>	<b>9 838</b>	<b>363</b>	<b>34 224</b>	<b>15 758</b>	<b>4 074</b>	<b>108</b>	<b>19 940</b>	<b>0</b>	<b>0</b>	<b>0</b>	<b>0</b>
<b>11 HAUTE-NORMANDIE</b>												
27 eure	2 115	5 578	0	7 693	436	5 233	0	5 669	0	0	0	0
76 seine maritime	3 454	2 662	582	6 698	1 196	327	13	1 536	0	0	0	0
<b>total</b>	<b>5 569</b>	<b>8 240</b>	<b>582</b>	<b>14 391</b>	<b>1 632</b>	<b>5 560</b>	<b>13</b>	<b>7 205</b>	<b>0</b>	<b>0</b>	<b>0</b>	<b>0</b>
<b>07 CENTRE</b>												
18 cher	0	323	335	658	0	130	0	130	0	0	0	0
28 eure et loir	3 686	3 025	2 528	9 238	405	360	19	784	0	0	0	0
36 indre	0	118	210	328	0	36	0	36	0	0	0	0
37 indre et loire	284	624	1 506	2 414	3	8	0	10	0	0	0	0
41 loir et cher	0	1 415	1 196	2 611	0	0	236	236	0	0	0	0
45 loiret	928	2 390	971	4 288	3	15	55	73	0	0	0	0
<b>total</b>	<b>4 897</b>	<b>7 895</b>	<b>6 744</b>	<b>19 536</b>	<b>410</b>	<b>549</b>	<b>310</b>	<b>1 269</b>	<b>0</b>	<b>0</b>	<b>0</b>	<b>0</b>
<b>04 BASSE-NORMANDIE</b>												
14 calvados	1 223	73	0	1 295	2 836	0	0	2 836	0	0	0	0
50 manche	0	0	0	0	0	0	0	0	0	0	0	0
61 orne	715	234	1	950	0	1 360	0	1 360	0	0	0	0
<b>total</b>	<b>1 937</b>	<b>307</b>	<b>1</b>	<b>2 245</b>	<b>2 836</b>	<b>1 360</b>	<b>0</b>	<b>4 195</b>	<b>0</b>	<b>0</b>	<b>0</b>	<b>0</b>
<b>05 BOURGOGNE</b>												
21 côte d'or	1 556	309	0	1 865	516	45	0	561	0	0	0	0
58 nièvre	0	214	0	214	0	100	0	100	0	0	0	0
71 saône et loire	0	17	1	18	0	0	0	0	4	0	0	4
89 yonne	4 417	590	0	5 007	880	105	0	985	0	0	0	0
<b>total</b>	<b>5 973</b>	<b>1 130</b>	<b>1</b>	<b>7 104</b>	<b>1 396</b>	<b>250</b>	<b>0</b>	<b>1 646</b>	<b>4</b>	<b>0</b>	<b>0</b>	<b>4</b>
<b>17 NORD-PAS-DE-CALAIS</b>												
59 nord	127	2 334	0	2 461	11 026	4 770	0	15 796	0	40	0	40
62 pas de calais	484	954	27	1 466	114	821	0	935	0	0	0	0
<b>total</b>	<b>612</b>	<b>3 288</b>	<b>27</b>	<b>3 927</b>	<b>11 139</b>	<b>5 591</b>	<b>0</b>	<b>16 731</b>	<b>0</b>	<b>40</b>	<b>0</b>	<b>40</b>
<b>15 LORRAINE</b>												
54 meurthe et moselle	374	0	41	415	7	0	0	7	0	0	5	5
55 meuse	156	0	0	156	355	40	0	395	0	0	0	0
57 moselle	571	242	0	813	111	277	0	388	0	0	0	0
88 vosges	3	0	0	3	0	0	0	0	0	0	0	0
<b>total</b>	<b>1 104</b>	<b>242</b>	<b>41</b>	<b>1 387</b>	<b>473</b>	<b>317</b>	<b>0</b>	<b>790</b>	<b>0</b>	<b>0</b>	<b>5</b>	<b>5</b>
<b>01 ALSACE</b>												
67 bas rhin	0	0	0	0	0	0	0	0	0	0	0	0
68 haut rhin	2	0	0	2	0	0	0	0	0	0	0	0
<b>total</b>	<b>2</b>	<b>0</b>	<b>0</b>	<b>2</b>	<b>0</b>	<b>0</b>	<b>0</b>	<b>0</b>	<b>0</b>	<b>0</b>	<b>0</b>	<b>0</b>
<b>10 FRANCHE-COMTE</b>												
25 doubs	0	0	29	29	0	0	0	0	0	0	0	0
39 jura	0	0	0	0	0	0	0	0	0	0	0	0
70 haute saône	0	3	0	3	0	14	0	14	0	0	0	0
90 territoire de belfort	0	0	0	0	0	0	0	0	0	0	0	0
<b>total</b>	<b>0</b>	<b>3</b>	<b>29</b>	<b>32</b>	<b>0</b>	<b>14</b>	<b>0</b>	<b>14</b>	<b>0</b>	<b>0</b>	<b>0</b>	<b>0</b>
<b>18 PAYS DE LA LOIRE</b>												
44 loire atlantique	61	1	0	63	53	27	2	82	1 299	0	0	1 299
49 maine et loire	431	70	0	501	80	38	2	120	274	0	0	274
53 mayenne	1	7	0	8	0	17	0	17	0	0	0	0
72 sarthe	685	1 163	0	1 848	2	409	0	412	0	0	0	0
85 vendée	118	144	11	272	55	0	29	84	2	0	0	2
<b>total</b>	<b>1 295</b>	<b>1 385</b>	<b>11</b>	<b>2 691</b>	<b>190</b>	<b>492</b>	<b>33</b>	<b>715</b>	<b>1 575</b>	<b>0</b>	<b>0</b>	<b>1 575</b>

## Stock des protéagineux récoltes 2010

situation provisoire au 31 mai (arrêtée à 21/06/2011)

Les chiffres sont issus des collectes des campagnes 2010/11. L'étude est réalisée à partir du département d'exploitation du silo et les graines sont d'origine française.

	pois				fèves				lupin			
	coop	négoce	autres	total	coop	négoce	autres	total	coop	négoce	autres	total
<b>06 BRETAGNE</b>												
22 côtes d'armor	597	0	199	796	96	25	0	121	0	0	0	0
29 finistère	399	0	0	399	0	0	0	0	0	0	0	0
35 ille et vilaine	10	97	1 089	1 196	0	376	32	409	0	0	0	0
56 morbihan	2	66	3	71	0	20	20	40	0	0	0	0
<b>total</b>	<b>1 007</b>	<b>163</b>	<b>1 291</b>	<b>2 461</b>	<b>96</b>	<b>421</b>	<b>53</b>	<b>570</b>	<b>0</b>	<b>0</b>	<b>0</b>	<b>0</b>
<b>20 POITOU-CHARENTES</b>												
16 charente	1 114	1 476	0	2 590	0	42	0	42	1 953	0	0	1 953
17 charente maritime	2 707	19	0	2 726	37	22	0	59	0	0	0	0
79 deux sèvres	291	311	1	603	0	54	0	54	0	3	0	3
86 vienne	263	15	0	278	63	9	0	72	2 683	0	0	2 683
<b>total</b>	<b>4 375</b>	<b>1 820</b>	<b>1</b>	<b>6 196</b>	<b>100</b>	<b>127</b>	<b>0</b>	<b>227</b>	<b>4 635</b>	<b>3</b>	<b>0</b>	<b>4 638</b>
<b>02 AQUITAINE</b>												
24 dordogne	47	0	0	47	2	0	0	2	0	0	0	0
33 gironde	0	0	0	0	0	0	0	0	0	0	0	0
40 landes	0	0	0	0	0	0	0	0	0	0	0	0
47 lot et garonne	0	353	0	353	0	97	331	428	0	0	0	0
64 pyrénées	0	0	0	0	0	10	0	10	0	0	0	0
<b>total</b>	<b>47</b>	<b>353</b>	<b>0</b>	<b>400</b>	<b>2</b>	<b>107</b>	<b>331</b>	<b>439</b>	<b>0</b>	<b>0</b>	<b>0</b>	<b>0</b>
<b>16 MIDI-PYRENEES</b>												
09 ariège	17	0	0	17	13	0	0	13	0	0	0	0
12 aveyron	0	145	0	145	0	7	0	7	0	0	0	0
31 haute garonne	1	24	140	165	4	1	43	48	0	0	0	0
32 gers	189	0	48	238	24	91	73	188	0	0	0	0
46 lot	0	0	0	0	0	0	0	0	0	0	0	0
65 hautes pyrénées	0	0	0	0	0	0	0	0	0	0	0	0
81 tarn	9	46	5	61	123	27	41	190	0	10	0	10
82 tarn et garonne	38	590	32	659	121	2	72	196	20	0	0	20
<b>total</b>	<b>255</b>	<b>805</b>	<b>225</b>	<b>1 284</b>	<b>286</b>	<b>129</b>	<b>229</b>	<b>643</b>	<b>20</b>	<b>10</b>	<b>0</b>	<b>30</b>
<b>14 LIMOUSIN</b>												
19 corréze	0	0	0	0	0	0	0	0	0	0	0	0
23 creuse	13	0	7	19	0	0	0	0	0	0	0	0
87 haute vienne	0	0	0	0	0	0	0	0	0	0	0	0
<b>total</b>	<b>13</b>	<b>0</b>	<b>7</b>	<b>19</b>	<b>0</b>	<b>0</b>	<b>0</b>	<b>0</b>	<b>0</b>	<b>0</b>	<b>0</b>	<b>0</b>
<b>22 RHONE-ALPES</b>												
01 ain	107	52	0	158	7	0	0	7	0	0	0	0
07 ardèche	0	0	0	0	0	0	0	0	0	0	0	0
26 drôme	4	0	48	52	2	0	0	2	0	0	0	0
38 isère	90	0	12	102	7	0	0	7	78	0	0	78
42 loire	0	0	0	0	0	0	0	0	0	0	0	0
69 rhône	85	0	0	85	0	0	0	0	0	0	0	0
73 savoie	0	0	0	0	0	0	0	0	0	0	0	0
74 haute savoie	0	0	0	0	0	0	0	0	0	0	0	0
<b>total</b>	<b>286</b>	<b>52</b>	<b>60</b>	<b>398</b>	<b>16</b>	<b>0</b>	<b>0</b>	<b>16</b>	<b>78</b>	<b>0</b>	<b>0</b>	<b>78</b>
<b>03 AUVERGNE</b>												
03 allier	105	0	99	204	0	2	1	2	1	13	0	14
15 cantal	0	0	0	0	0	0	0	0	0	0	0	0
43 haute loire	0	0	0	0	0	0	0	0	0	0	0	0
63 puy de dôme	170	1	0	171	0	0	0	0	0	0	0	0
<b>total</b>	<b>275</b>	<b>1</b>	<b>99</b>	<b>375</b>	<b>0</b>	<b>2</b>	<b>1</b>	<b>2</b>	<b>1</b>	<b>13</b>	<b>0</b>	<b>14</b>
<b>13 LANGUEDOC-ROUSSILLON</b>												
11 aude	23	0	468	491	0	0	0	0	0	0	0	0
30 gard	2	0	0	2	0	0	0	0	0	0	0	0
34 hérault	0	0	8	8	0	0	0	0	0	0	0	0
48 lozère	0	0	0	0	0	0	0	0	0	0	0	0
66 pyrénées orientales	0	0	0	0	0	0	0	0	0	0	0	0
<b>total</b>	<b>25</b>	<b>0</b>	<b>476</b>	<b>501</b>	<b>0</b>	<b>0</b>	<b>0</b>	<b>0</b>	<b>0</b>	<b>0</b>	<b>0</b>	<b>0</b>
<b>21 PACA</b>												
04 alpes de hte provence	127	74	11	212	0	0	0	0	0	0	0	0
05 hautes alpes	11	0	0	11	0	0	0	0	0	0	0	0
06 alpes maritimes	0	0	0	0	0	0	0	0	0	0	0	0
13 bouches du rhône	0	0	0	0	0	0	0	0	0	0	0	0
83 var	0	0	0	0	0	0	0	0	0	0	0	0
84 vaucluse	5	0	0	5	5	0	0	5	0	0	0	0
<b>total</b>	<b>142</b>	<b>74</b>	<b>11</b>	<b>227</b>	<b>5</b>	<b>0</b>	<b>0</b>	<b>5</b>	<b>0</b>	<b>0</b>	<b>0</b>	<b>0</b>
<b>09 CORSE</b>												
20 corse	0	0	0	0	0	0	0	0	0	0	0	0
<b>autres (1)</b>	<b>0</b>	<b>0</b>	<b>0</b>	<b>0</b>	<b>0</b>	<b>0</b>	<b>0</b>	<b>0</b>	<b>0</b>	<b>0</b>	<b>0</b>	<b>0</b>
<b>TOTAL FRANCE</b>	<b>85 640</b>	<b>44 151</b>	<b>11 022</b>	<b>140 814</b>	<b>46 552</b>	<b>22 131</b>	<b>1 184</b>	<b>69 866</b>	<b>6 313</b>	<b>66</b>	<b>5</b>	<b>6 383</b>

unité : tonne

(1) départements non précisés