

FranceAgriMer

Marché des oléagineux

Sommaire :

Bilans prévisionnels et situations mensuelles 2009/10	3
Graine de colza	4
Graine de tournesol	7
Graine de soja	10
Pois.....	13
Féverole.....	16
Trituration	18
Incorporations et stocks des fabricants d'aliments du bétail	21
Bilans des tourteaux et consommation française	23
Bilan mensuel tourteaux d'arachide	24
Bilan mensuel tourteaux de colza	25
Bilan mensuel tourteaux de tournesol.....	26
Bilan mensuel tourteaux de soja	27
Bilan mensuel tourteaux de lin	28
Imports/Exports au 31 août 2009	29
Collectes, sorties et stocks nationaux au 31 août 2009	67
Collectes, sorties et stocks régionaux au 31 août 2009	79
Collectes et stocks départementaux au 31 août 2009	91

Si vous souhaitez recevoir le marché des oléagineux en version numérique, merci d'envoyer votre adresse mail à frederique.lucas@franceagrimer.fr et marion.villacampa@franceagrimer.fr

Bilans prévisionnels 2009/10
Situations mensuelles
Trituration
Incorporation des FAB
Bilans tourteaux

Marché des oléagineux
Octobre 2009

Bilan Colza

BILAN COLZA		2009/10	2008/09	2007/2008	2006/2007	2005/2006	var.% R.09/ R.10
unité : 1000 tonnes		prévisionnel au 01/10/09	provisoire au 01/10/09	provisoire au 01/10/09	définitif	définitif	
production (1000 t) [SSP - MAAP au 1er/09/09 : 5487]		5546	4718	4633	4124	4491	18%
	dont non commercialisée**	278					29%
report non collecté			216	137	122	90	-100%
superficie (1000 ha) [SSP - MAAP au 1er/09/09 : 1459]		1479	1438	1619	1408	1226	3%
	dt jachère industrielle et ACE				680	448	
rendement (t/ha) [SSP - MAAP au 1er/09/09 : 3,76]		3,8	3,3	2,86	2,93	3,66	14%
stock de report		288	297	354	591	256	-3%
collecte		5268	4502	4496	4002	4461	17%
	dont semences				10	9	
	dt jachère industrielle et ACE				2000	1651	
ajustement			108	112			
importations		400	921	289	80	40	-57%
	UE	150	316	138,8	60	40	-53%
	pays tiers	250	605	149,8	20	0	-59%
total ressources		5956	5720	5251	4673	4757	4%
transformations		4401	3875,5	2942	2489	2579	14%
	trituration***	4220	3710	2784,3	2336	2382	14%
	incorporation	125	117	108,8	107	148	7%
	utilisation semences	4	3,5	4	6	5	14%
	freinte	52	45	44,9	40	44	16%
exportations		1280	1665	2012	1830	1587	-23%
	UE	1270	1654	1959,4	1797	1489	-23%
	pays tiers	10	11	52,1	33	98	-5%
total utilisations		5681	5540	4954	4319	4166	3%
stock au 30 juin*		275	288	297	354	591	-5%

* UE 27 pour la récolte 2007

** n'inclut pas un stock à la ferme de graines non commercialisées à estimer

*** y compris non adhérents à Huileries de France

Sources : estimation FranceAgriMer - Commission bilans et Douanes

**** Suite à une erreur matérielle survenue dans une région, nous avons rectifié le chiffre de production. Nous aboutissons à une partie non commercialisée de la production élevée. Celle-ci peut s'expliquer par l'importance des stocks de dépôt.

Evolution des superficies et des rendements de colza

source : SSP - MAAP

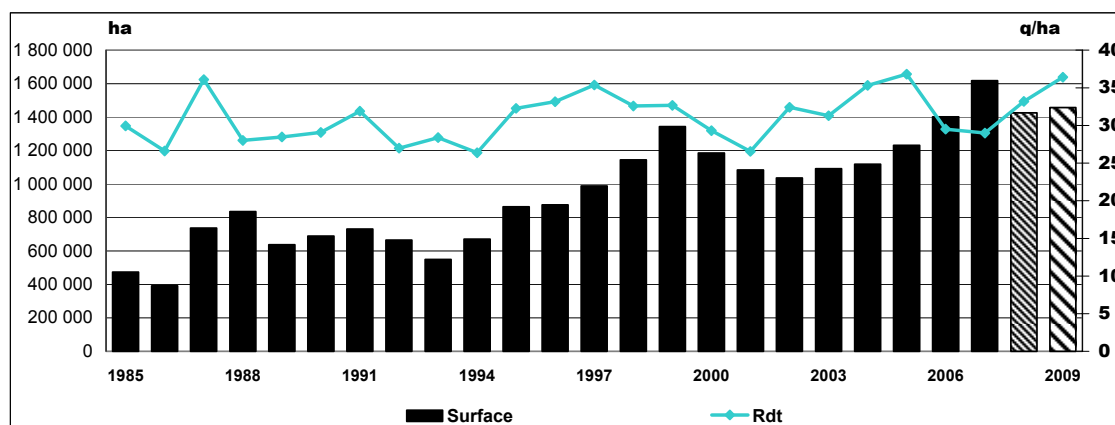

▨ Estimation récolte 2008
▨ Prévision récolte 2009

Bilan Colza – campagne 2009/10

Bilan colza - campagne 2009/10

Situation mensuelle

1000 tonnes	juil-09	août-09	sept-09	oct-09	nov-09	déc-09	janv-10	févr-10	mars-10	avr-10	mai-10	juin-10
stock	288,0	3 188,2										
collecte mensuelle (y.c. semences)	3 351,3	523,4										
importations	15,0	74,7										
UE	15,0	70,0										
pays tiers	0,0	4,6										
total ressources	3 654,3	3 786,2										
transformations	297,6	324,8										
trituration (**)	211,1	265,1										
trituration autre	37,5	37,5										
incorporation (*)	11,5	12,9										
utilisation semences	4,0	4,0										
freinte	33,5	5,2										
exportations	168,6	124,9										
UE	168,2	124,8										
pays tiers	0,3	0,1										
total utilisations	466,2	449,7										
stock fin mois	3 188,2	3 336,5										

Situation mensuelle cumulée

2009/10
prévisions au
01/10/09

1000 tonnes	juil-09	août-09	sept-09	oct-09	nov-09	déc-09	janv-10	févr-10	mars-10	avr-10	mai-10	juin-10	juin-10
stock	288,0	288,0											288
collecte mensuelle	3351,3	3874,7											5 268
importations	15,0	89,7											400
UE	15,0	85,1											150
pays tiers	0,0	4,6											250
total ressources	3654,3	4252,4											5 956
transformations	297,6	622,4											4 401
trituration(**)	211,1	476,2											3 770
trituration autre	37,5	75,0											450
incorporation (*)	11,5	24,5											125
utilisation semences	4,0	8,0											4
freinte	33,5	38,7											52
exportations	168,6	293,5											1 280
UE	168,2	293,0											1 270
pays tiers	0,3	0,5											10
total utilisations	466,2	915,9											5 681
stock fin mois	3 188,2	3 336,5											275

Sources: FranceAgriMer, Douanes, Huileries de France

(*) les chiffres d'incorporation sont issus de l'exploitation de l'état 13

(**) uniquement les adhérents à Huileries de France

Colza

**cumul des utilisations
cumul des ressources**

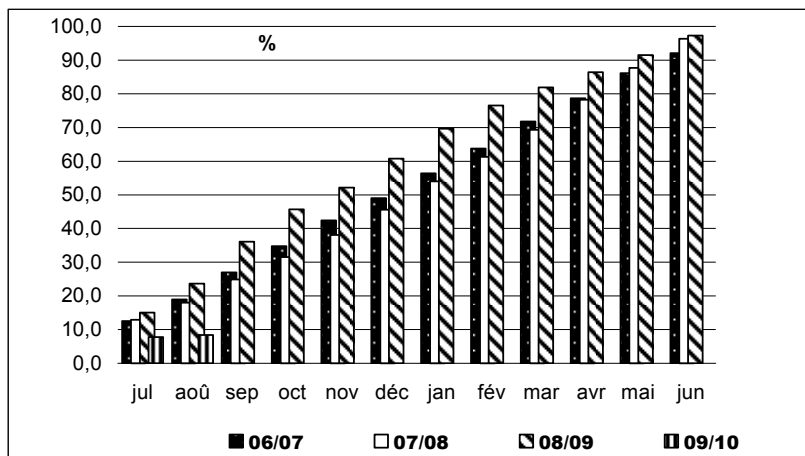

Utilisations mensuelles cumulées

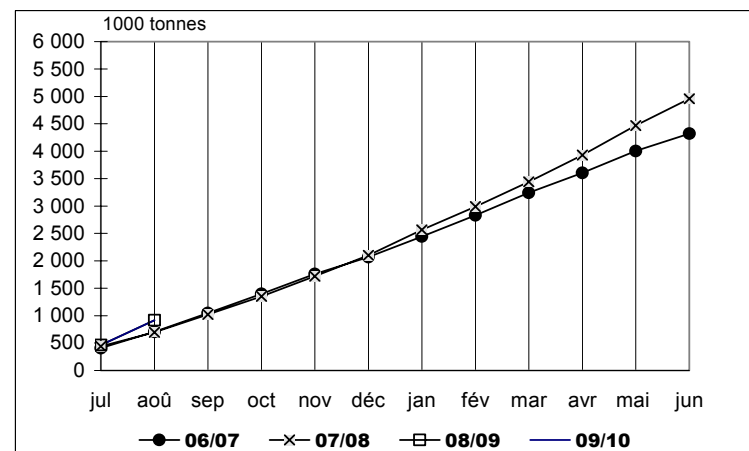

Triturations mensuelles de colza

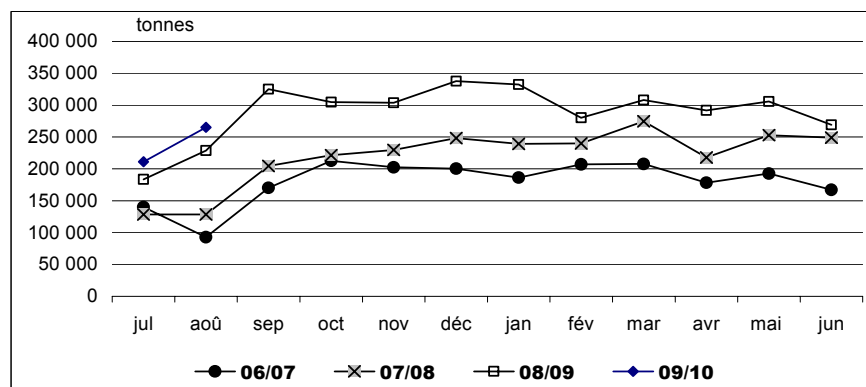

Sources : FranceAgriMer, Douanes, Huileries de France

Bilan Tournesol

BILAN TOURNESOL

unité : 1000 tonnes	2009/10 prévisionnel au 01/10/09	2008/2009 provisoire au 01/10/2009	2007/2008 provisoire au 01/10/09	2006/2007 définitif	2005/2006 définitif	var. % R.09/ R.10
production (1000 t) [SSP - MAAP au 1er/09/09 : 1592]	1735,2	1574	1313	1386	1528	10%
<i>dont non commercialisée</i>	135,2	169	93	21	99	-20%
superficie (1000 ha) [SSP - MAAP au 1er/09/09 : 684]	723	627	515	642	646	15%
<i>dt jachère industrielle et ACE</i>				54	46	
rendement (t/ha) [SSP - MAAP au 1er/09/09 : 2,33]	2,4	2,5	2,55	2,25	2,38	-4%
stock de report	207	155	235	155	93	34%
collecte	1600	1405	1220	1365	1429	14%
<i>dont semences</i>				6	5	
<i>dt jachère industrielle et ACE</i>				120	110	
importations	150	228	42	210	45	-34%
UE*	75	85	33,3	18	14	-12%
pays tiers	75	143	8,3	192	31	-48%
total ressources	1957	1788	1497	1730	1567	9%
transformations	1366	1249	1027	1053	926	9%
trituration	1335	1225	1022,5	1015	900	9%
incorporation	15	8	3,7	22	9	84%
utilisation semences	1	1	1	3	3	-33%
freinte	15	14	0	13	14	7%
autres						
exportations	340	332	315	442	586	2%
UE*	335	328	309	437	576	2%
pays tiers	5	5	5,5	5	10	8%
total utilisations	1706	1581	1342	1495	1512	8%
stock fin juin	251	207	155	235	55	21%
ajustement					100	

*UE 27 pour la récolte 2007

Sources : estimation FranceAgriMer - Commission bilans et Douanes

Evolution des superficies et des rendements de tournesol

source : SSP - MAAP

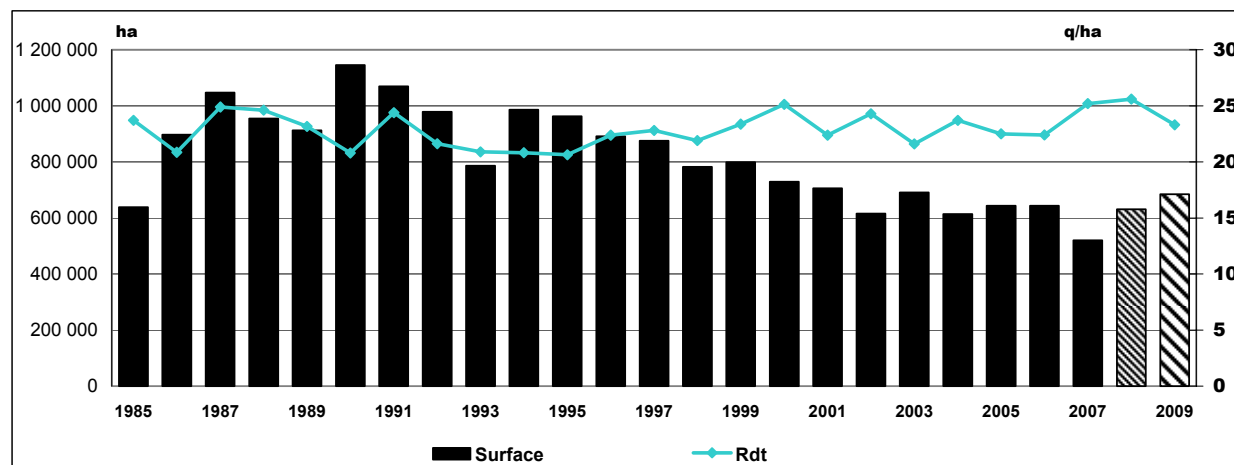

▨ Estimation récolte 2008

▨ Prévision récolte 2009

Bilan Tournesol – campagne 2009/10

Bilan tournesol - campagne 2009/10

Situation mensuelle

1000 tonnes	juil-09	août-09	sept-09	oct-09	nov-09	déc-09	janv-10	févr-10	mars-10	avr-10	mai-10	juin-10
stock	207,0	131,8										
collecte mensuelle <i>(y.c.semences)</i>	7,7	118,2										
importations	36,3	18,5										
UE	0,6	18,3										
pays tiers	35,7	0,2										
total ressources	251,0	268,5										
transformations	89,4	90,6										
trituration	82,0	82,2										
autre trituration	5,0	5,0										
incorporation (*)	2,25	2,10										
utilisations semences(**)	0,08	0,08										
freinte	0,1	1,2										
exportations	29,7	11,1										
UE	29,7	11,1										
pays tiers	0,1	0,0										
total utilisations	119,1	101,7										
stock fin mois	131,8	166,8										

Situation mensuelle cumulée

1000 tonnes	juil-09	août-09	sept-09	oct-09	nov-09	déc-09	janv-10	févr-10	mars-10	avr-10	mai-10	juin-10	2009/10 prévisionnel au 01/10/09
stock	207,0	207,0											207
collecte mensuelle <i>(y.c.semences)</i>	7,7	125,9											1600
importations	36,3	54,8											150
UE	0,6	18,9											75
pays tiers	35,7	35,8											75
total ressources	251,0	387,7											1957
transformation	89,4	179,9											1 366
trituration	82,0	164,2											1265
autres triturations	5,0	10,0											60
incorporation (*)	2,3	4,3											15
utilisations semences	0,08	0,2											1
freinte	0,1	1,3											15
exportations	29,7	40,9											340
UE	29,7	40,8											335
pays tiers	0,1	0,1											5
total utilisations	119,1	220,8											1706
stock fin mois	131,8	166,8											251

Sources: FranceAgriMer, Douanes, Huileries de France

(*) les chiffres d'incorporation sont issus de l'exploitation de l'état 13

Tournesol

**cumul des utilisations
cumul des ressources**

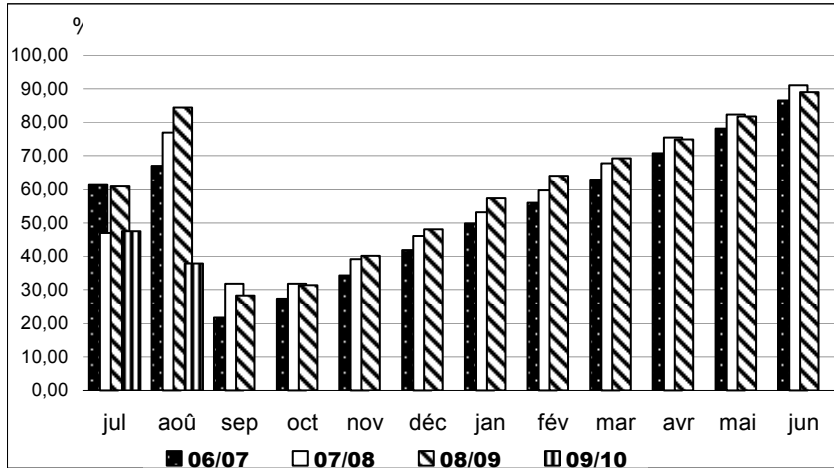

Utilisations mensuelles cumulées

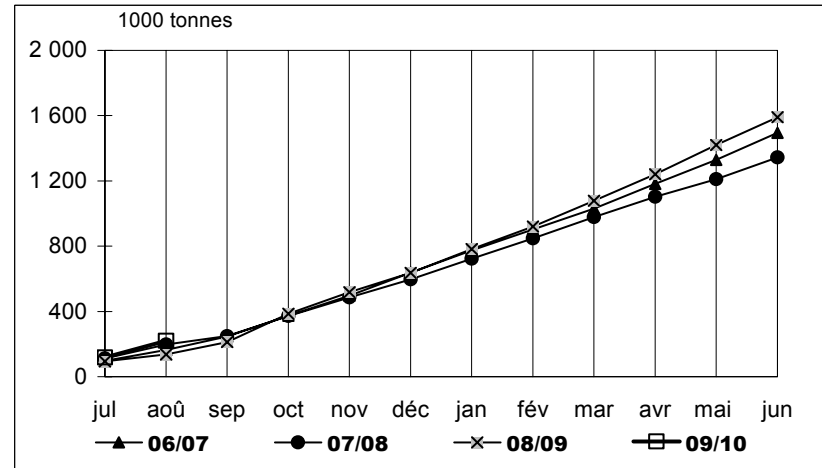

Triturations mensuelles de tournesol

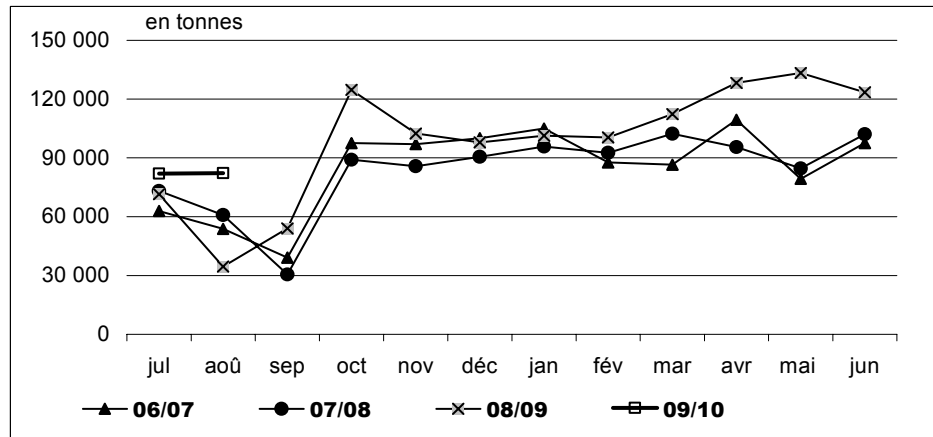

Sources : FranceAgriMer, Douanes, Huileries de France

Soja

BILAN SOJA

unité : 1000 tonnes	2009/10 prévisionnel au 01/10/09	2008/2009 provisoire au 01/10/2009	2007/2008 provisoire au 01/10/09	2006/2007 définitif	2005/2006 définitif	var. % R.09/ R.10
production (1000 t) [SSP - MAAP au 1er/09/09 : 98]	118	62	88	123	142	90%
<i>dont non commercialisée</i>	18	12	14	10	14	52%
superficie (1000 ha) [SSP - MAAP au 1er/09/09 : 35]	43,6	22	32	45	57	102%
rendement (t/ha) [SSP - MAAP au 1er/09/09 : 2,72]	2,7	2,9	2,8	2,73	2,48	-6%
stock de report	35	35	34	58	92	-1%
collecte	100	50,4	73,9	113	128	98%
<i>dont semences</i>				8	8	
importations	560	630	373	393	360	-11%
UE*	60	57	63,4	50	46	5%
pays tiers	500	572	309,4	343	314	-13%
total ressources	695	715,2	481	564	580	-3%
transformations	608	601	437	501	486	1%
trituration	480	482	256,7	342	296	0%
incorporation	60	45	57,6	66	70	33%
extrusion	25	35	35	55	80	-29%
autres utilisations **	40	35	55	35	35	13%
utilisation semences	3	3	3	3	5	0%
ajustement statistiques		75	30	0	0	-100%
exportations	35	5	8	29	36	594%
UE*	30	3	7	24	28	847%
pays tiers	5	2	1,1	5	8	167%
total utilisations	643	606	445	530	522	6%
stock fin juin	52	35	35	34	58	49%

* UE 27 pour la récolte 2007



**utilisations dans l'alimentation humaine

Sources : estimation FranceAgriMer - Commission bilans et Douanes

évolution des superficies et des rendements de soja

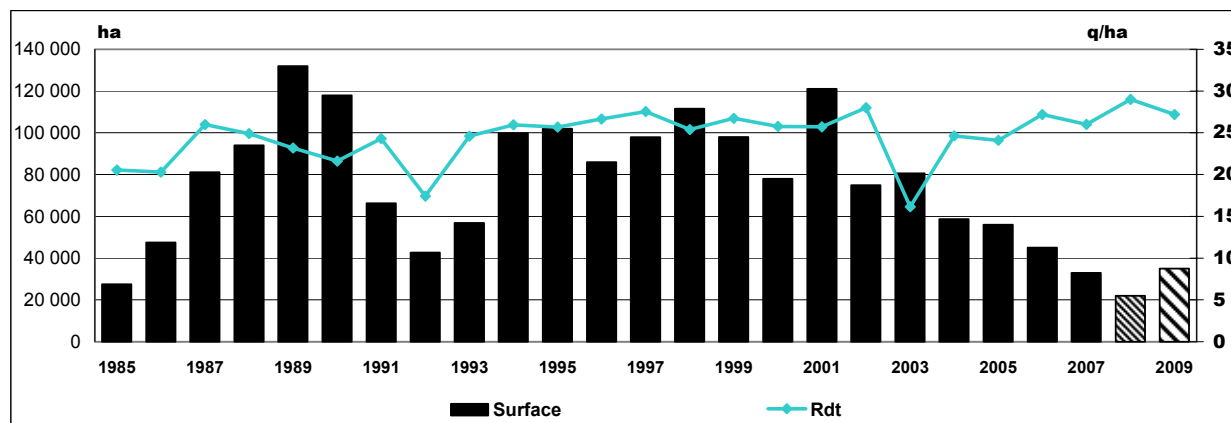
source : SSP - MAAP



 Estimation récolte 2008
 Prévision récolte 2009

Bilan Soja – campagne 2009/10

Bilan soja - campagne 2009/10

Situation mensuelle

1000 tonnes	juil-09	août-09	sept-09	oct-09	nov-09	déc-09	janv-10	févr-10	mars-10	avr-10	mai-10	juin-10
stock	35,0	57,1										
collecte mensuelle (y.c. semences)	0,7	4,4										
importations	84,2	40,6										
UE	4,7	4,1										
pays tiers	79,6	36,5										
total ressources	119,9	102,1										
transformations	62,4	60,5										
trituration	54,3	51,7										
incorporation (*)	2,4	3,1										
extrusion	2,1	2,1										
autres utilisations	3,3	3,3										
utilisation semences(**)	0,3	0,3										
exportations	0,4	0,5										
UE	0,4	0,4										
pays tiers	0,0	0,1										
total utilisations	62,8	60,9										
stock fin mois	57,1	41,2										

Situation mensuelle cumulée

1000 tonnes	juil-09	août-09	sept-09	oct-09	nov-09	déc-09	janv-10	févr-10	mars-10	avr-10	mai-10	juin-10	2009/10 prévisionnel au 01/10/09
stock	35,0	35,0											35
collecte mensuelle (y.c. semences)	0,7	5,1											100,0
importations	84,2	124,8											560
UE	4,7	8,8											60
pays tiers	79,6	116,1											500
total ressources	119,9	164,9											695,0
transformations	62,4	122,9											608
trituration	54,3	106,0											480
incorporation (*)	2,4	5,5											60
extrusion	2,1	4,2											25
autres utilisations	3,3	6,6											40
utilisation semences	0,3	0,6											3
exportations	0,4	0,9											35
UE	0,4	0,8											30
pays tiers	0,0	0,1											5
total utilisations	62,8	123,7											643
stock fin mois	57,1	41,2											52,0

Sources: FranceAgriMer, Douanes, Huileries de France

(*) les chiffres d'incorporation sont issus de l'exploitation de l'état 13

Soja

**cumul des utilisations
cumul des ressources**

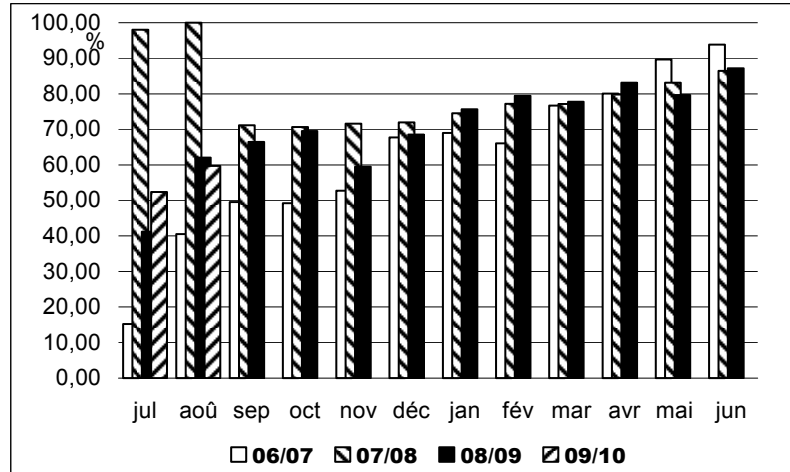

Utilisations mensuelles cumulées

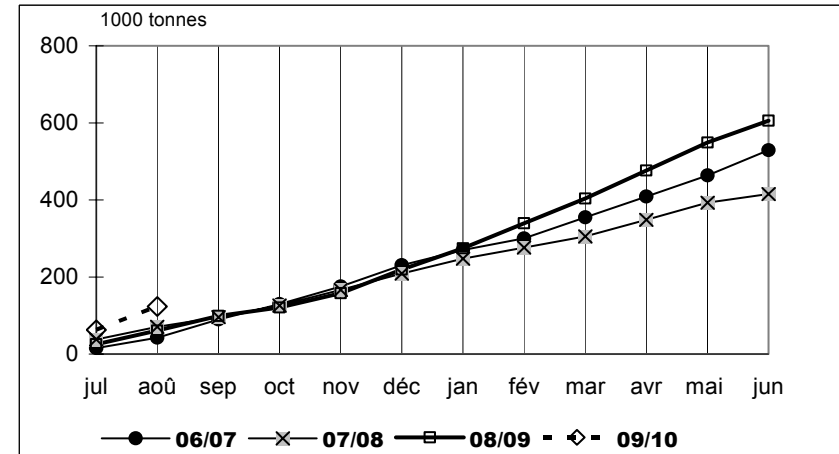

Triturations mensuelles de soja

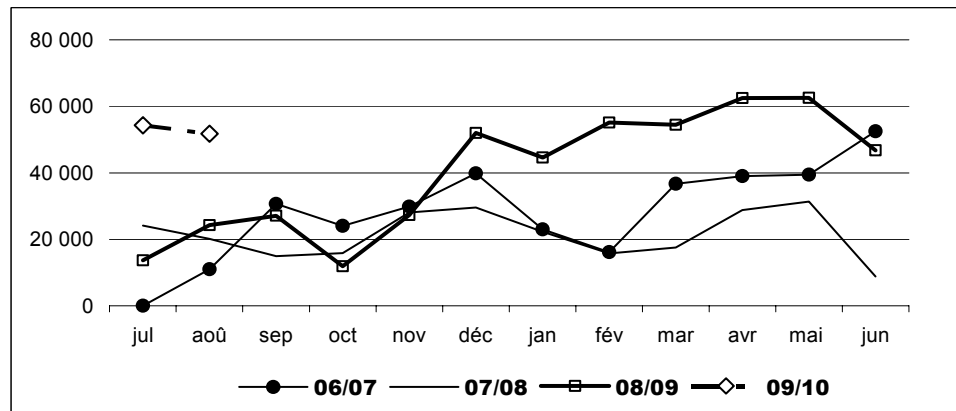

Sources : FranceAgriMer, Douanes, Huileries de France

Bilan Pois

BILAN POIS

unité : 1000 tonnes	2009/2010 prévisionnel au 01/10/09	2008/2009 provisoire au 01/10/09	2007/2008 provisoire au 01/10/09	2006/2007 définitif	2005/2006 définitif	var. % R.09/ R.10
production (1000 t) [SCEES au 1er/09/09 : 551] <i>dont non commercialisée</i>	95 / 550	99 / 456	109 / 582	75 / 986	91 / 1290	21% -4%
superficie (1000 ha) [SCEES au 1er/09/09 : 112]	110	97	160	237	316	13%
rendement (t/ha) [SCEES au 1er/09/09 : 4,91]	5,0	4,7	3,64	4,16	4,08	6%
stock de report	50	97	77	123	142	-48%
collecte	455	357	472,8	911	1199	28%
importations	10	17	23	38	46	-100%
UE*	5	12	36	8	8	-19%
pays tiers	5	5	6,3	5	6	-7%
		7	29,7	3	2	-28%
total ressources	515	465	586	1042	1349	11%
utilisations internes	213	159	244	500	768	34%
incorporation **	90	73	111,9	340	580	23%
autres ***	15	1	40	100	125	1400%
alimentation humaine et ingrédients non aliment.	90	70	80	30	25	29%
utilisation semences	18	15	12	30	38	20%
exportations	255	162	245	465	458	0%
UE*	160	95	161,7	260	361	-1%
pays tiers	95	95	83,7	205	97	1%
total utilisations	468	415	489	965	1226	13%
stock fin juin	47	50	97	77	123	-6%

* UE 27 pour la récolte 2007

** chiffres issus des déclarations des FAB - état 13

*** y.c. achats directs des éleveurs auprès des collecteurs

Sources : estimation FranceAgriMer - Commission bilans et Douanes

Evolution des superficies et des rendements de pois

source : MAAP - SSP

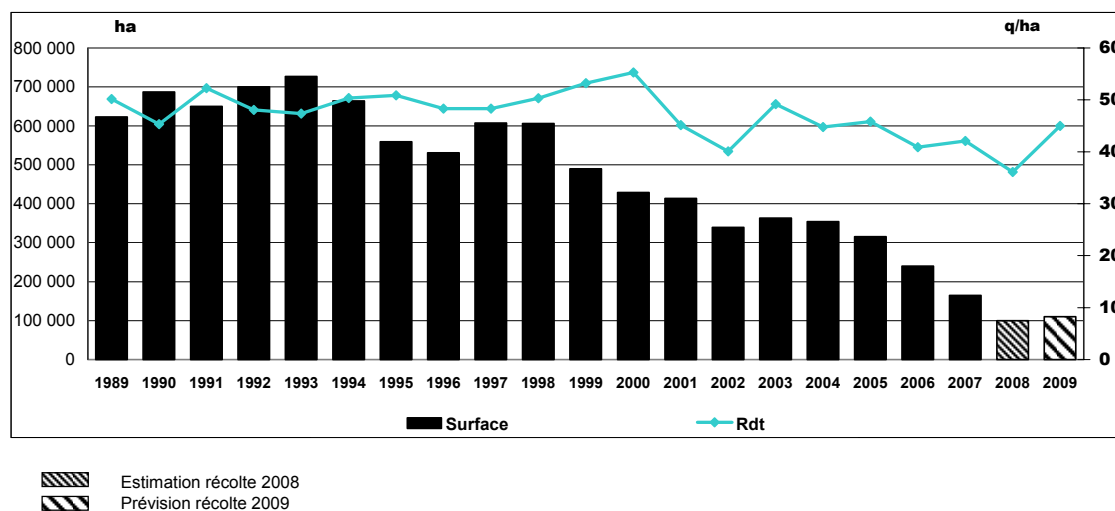

Bilan Pois – campagne 2009/10

Bilan pois : campagne 2009/10

Situation mensuelle

1000 tonnes	juil-09	août-09	sept-09	oct-09	nov-09	déc-09	janv-10	févr-10	mars-10	avr-10	mai-10	juin-10
stock	50,0	239,8										
collecte mensuelle (y.c.semences)	213,6	70										
importations	0,4	3,3										
UE	0,2	0,2										
pays tiers	0,2	3,1										
total ressources	264,0	313,2										
utilisations internes	16,3	27,6										
incorporation (*)	6,1	17,4										
autres (**)	1,3	1,3										
alimentation humaine	7,5	7,5										
utilisation semences	1,5	1,5										
exportations	7,8	37,0										
UE	7,5	9,0										
pays tiers	0,3	28,0										
total utilisations	24,1	64,6										
stock fin mois	239,8	248,6										

Situation mensuelle cumulée

1000 tonnes	juil-09	août-09	sept-09	oct-09	nov-09	déc-09	janv-10	févr-10	mars-10	avr-10	mai-10	juin-10	2009/10 prévisionnel au 01/10/09
stock	50,0	50,0											50
collecte mensuelle (y.c.semences)	213,6	283,6											455
importations	0,4	3,7											10
UE	0,2	0,4											5
pays tiers	0,2	3,3											5
total ressources	264,0	337,3											515
utilisations internes	16,3	43,9											213
incorporation (*)	6,1	23,4											90
autres (**)	1,3	2,5											15
alimentation humaine	7,5	15,0											90
utilisation semences	1,5	3,0											18
exportations	7,8	44,8											255
UE	7,5	16,5											160
pays tiers	0,3	28,4											95
total utilisations	24,1	88,8											468
stock fin mois	239,8	248,6											47

Sources: FranceAgriMer, Douanes

(*) les chiffres d'incorporation sont issus de l'exploitation de l'état 13

(**)y.c. les achats directs des éleveurs

Pois

**cumul des utilisations
cumul des ressources**

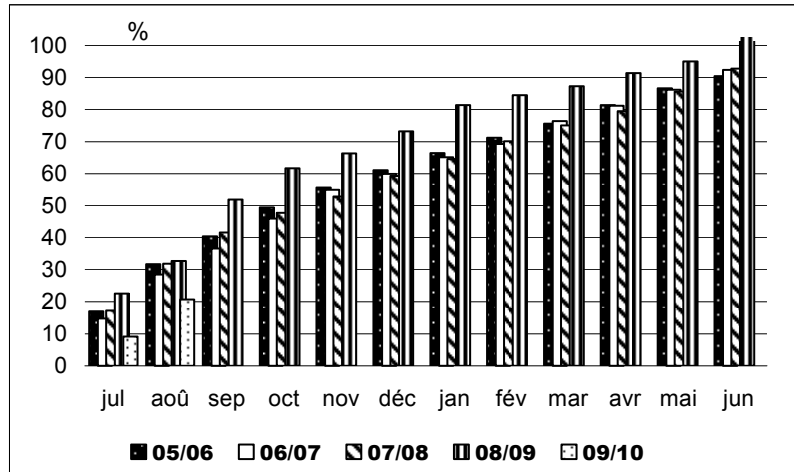

Utilisations mensuelles cumulées

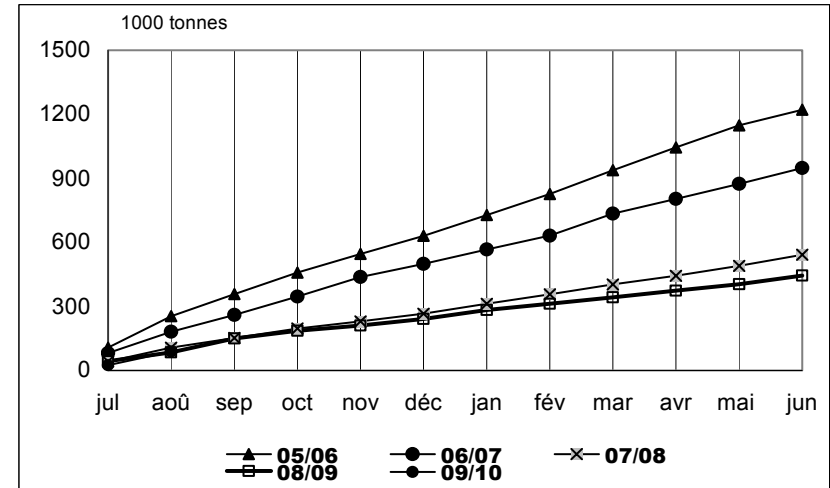

Exportations mensuelles de pois

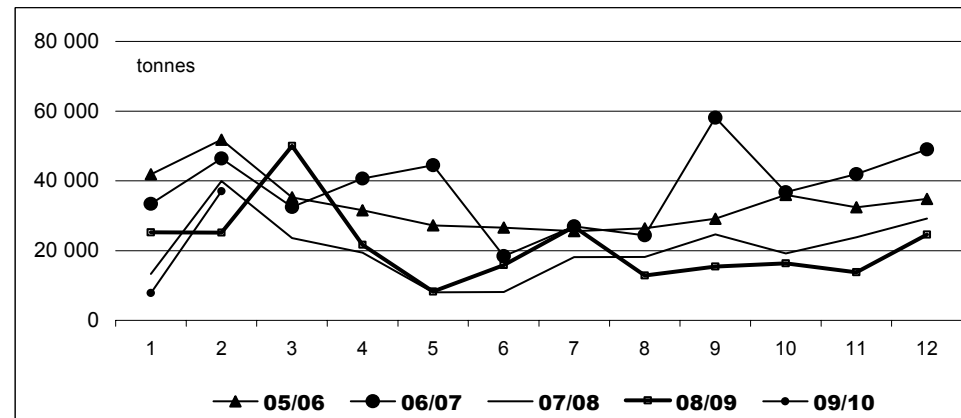

Sources : FranceAgriMer, Douanes et UNIP

Bilan Féverole

BILAN FEVEROLE

unité : 1000 tonnes	2009/2010 prévisionnel au 01/10/09	2008/2009 provisoire au 01/10/09	2007/2008 provisoire au 01/10/09	2006/2007 définitif	2005/2006 définitif	var. % R.09/ R.10
production (1000 t) [SCEES au 1er/09/09 : 379]	421	318	240	290	372	32%
dont non commercialisée	49			52	60	10%
superficie (1000 ha) [SCEES au 1er/09/09 : 79]	87,7	61	53	78	102	43%
rendement (t/ha) [SCEES au 1er/09/09 : 4,77]	4,8	5,2	4,53	3,74	3,70	-8%
stock de report	29	11	41	42	58	162%
collecte	372	273	193	238	312	36%
dont semences	10	8	6	8	8	25%
importations	3	3	7	6	6	11%
UE*	3	2	7	6	6	36%
pays tiers	0	1	0	0	0	-100%
total ressources	404	287	241	286	376	41%
utilisations internes	68	42	24	54	82	62%
incorporation **	30	12	7	20	17	150%
autres ***	20	15	5	9	40	33%
alimentation humaine	8	7	6	13	13	14%
utilisation semences	10	8	6	12	12	25%
exportations	270	216	206	191	252	25%
UE*	70	18	25	49	70	295%
pays tiers	200	199	181	142	182	1%
total utilisations	338	258	230	245	334	31%
stock fin juin	66	29	11	41	42	128%

* UE 27 pour la récolte 2007

** chiffres issus des déclarations des FAB - état 13

*** y.c. achats directs des éleveurs auprès des collecteurs

Sources : estimation FranceAgriMer - Commission bilans et Douanes

Evolution des superficies et des rendements de féverole

source : MAAP - SSP

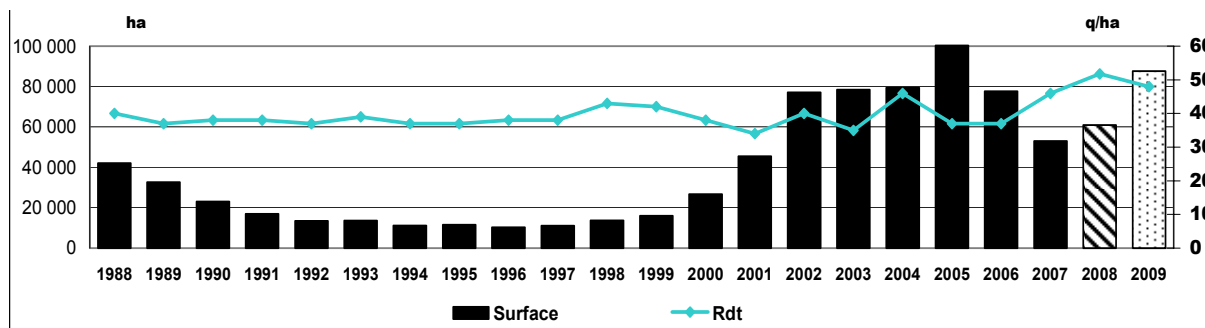

▨ Estimation récolte 2008

▤ Prévision récolte 2009

Bilan Féverole – campagne 2009/10

Bilan féverole : campagne 2009/10

Situation mensuelle

1000 tonnes	juil-09	août-09	sept-09	oct-09	nov-09	déc-09	janv-10	févr-10	mars-10	avr-10	mai-10	juin-10
stock	29	27,4										
collecte mensuelle (y.c.semences)	3,7	233										
importations	0,1	0,1										
UE	0,0	0,0										
pays tiers	0,1	0,1										
total ressources	32,8	260,5										
utilisations internes	4,1	5,1										
incorporation (*)	1,0	1,9										
autres	1,7	1,7										
alimentation humaine	0,7	0,7										
utilisation semences	0,8	0,8										
exportations	1,4	42,7										
UE	1,4	1,6										
pays tiers	0,0	41,1										
total utilisations	5,5	47,7										
stock fin mois	27,4	212,8										

Situation mensuelle cumulée

1000 tonnes	juil-09	août-09	sept-09	oct-09	nov-09	déc-09	janv-10	févr-10	mars-10	avr-10	mai-10	juin-10	2009/10 prévisionnel au
stock	29	29,0											29
collecte mensuelle (y.c.semences)	3,7	236,8											372
importations	0,4	0,5											3
UE	0,2	0,3											3
pays tiers	0,2	0,3											0
total ressources	33,1	266,3											404
utilisations internes	16,3	9,2											68
incorporation (*)	1,0	2,8											30
autres	1,7	3,3											20
alimentation humaine	0,7	1,3											8
utilisation semences	0,8	1,7											10
exportations	1,4	44,0											270
UE	1,4	2,9											70
pays tiers	0,0	41,1											200
total utilisations	5,5	53,2											338
stock fin mois	27,4	213,1											66

Sources: FranceAgriMer, Douanes

(*) les chiffres d'incorporation sont issus de l'exploitation de l'état 13

Triturations campagnes 04/05 à 09/10

Trituration graines de colza

Source : Huileries de France

Unité : tonne	09/10	% réal.	08/09	% réal.	07/08	% réal.	06/07	% réal.	05/06	% réal.	04/05	% réal.
juillet	211 079	5%	183 605	5%	128 573	5%	140 080	6%	75 864	3%	81 994	4%
août	265 148	11%	228 745	12%	128 537	10%	92 862	11%	184 244	11%	156 645	12%
septembre			325 189	21%	204 403	18%	170 267	19%	182 939	19%	186 316	21%
octobre			304 730	30%	221 309	26%	212 662	29%	214 872	28%	171 812	30%
novembre			303 845	39%	229 611	35%	202 395	38%	202 811	37%	164 562	38%
décembre			337 692	49%	248 498	44%	200 206	47%	223 325	46%	184 603	48%
janvier			332 431	58%	239 253	53%	186 346	56%	221 286	56%	174 706	57%
février			280 123	66%	239 817	62%	206 926	65%	188 651	64%	162 692	65%
mars			307 886	75%	274 476	73%	207 542	75%	229 640	74%	168 168	73%
avril			291 786	83%	217 701	81%	178 301	83%	211 893	83%	171 380	82%
mai			305 888	92%	252 970	91%	192 586	92%	223 465	92%	187 287	91%
juin			269 097	100%	249 188	100%	166 498	100%	183 123	100%	172 121	100%
Estim. hors adhérents HDF*	450 000		250 000		150 000		180 000		40 000		17 794	
total prévu	4 220 000		3 721 017		2 784 336		2 336 671		2 382 113		2 000 080	

Adhérents Huileries de France seulement :

cumul juillet/juin	476 227		3 471 017		2 634 336		2 156 671		2 342 113		1 982 286	
Solde	3 293 773											
rythme mensuel	238 113		289 251		219 528		179 723		195 176		165 191	
mensuel à faire	329 377											

Trituration graines de tournesol

Unité : tonne	09/10	% réal.	08/09	% réal.	07/08	% réal.	06/07	% réal.	05/06	% réal.	04/05	% réal.
juillet	81 952	6%	71 479	6%	73 115	7%	62 880	6%	56 331	6%	60 239	6%
août	82 215	12%	34 570	9%	60 774	13%	53 767	11%	31 568	10%	59 591	13%
septembre			54 018	14%	30 469	16%	39 114	15%	54 443	16%	48 144	18%
octobre			124 656	24%	88 964	25%	97 504	25%	102 065	27%	111 479	29%
novembre			102 494	33%	85 713	34%	96 994	34%	79 004	36%	90 156	39%
décembre			97 853	41%	90 484	43%	99 984	44%	83 419	45%	84 726	47%
janvier			101 308	50%	95 816	52%	105 311	55%	79 770	54%	78 786	56%
février			100 484	58%	92 596	62%	87 674	63%	82 706	64%	75 654	64%
mars			112 315	67%	102 337	72%	86 467	72%	71 775	72%	86 475	73%
avril			128 238	78%	95 509	81%	109 368	83%	90 359	82%	85 448	81%
mai			133 290	90%	84 629	90%	79 304	90%	77 772	90%	84 653	90%
juin			123 398	100%	103 914	100%	97 472	100%	85 840	100%	92 976	100%
Estim. hors adhérents HDF*	60 000		50 000		20 000				5 000		4 805	
total	1 335 000		1 234 103		1 024 320		1 015 839		900 052		963 132	

Adhérents Huileries de France seulement :

cumul juillet/juin	164 167		1 184 103		1 004 320		1 015 839		895 052		958 327	
Solde	1 110 833											
rythme mensuel	82 084		98 675		83 693		84 653		74 588		79 861	
mensuel à faire	111 083											

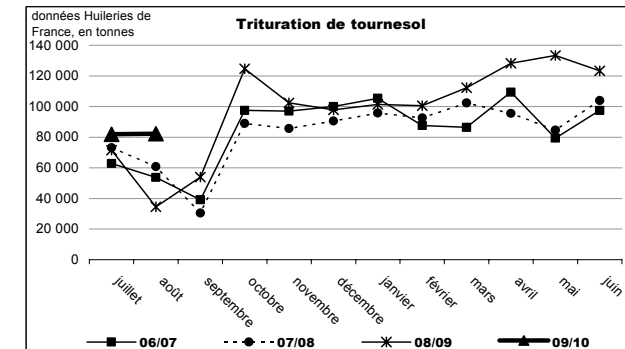
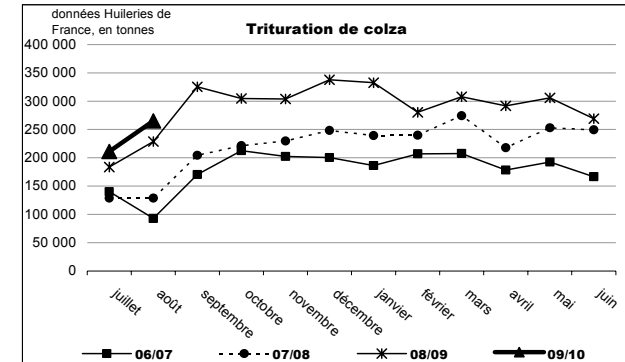

Trituration graines de soja

Source : Huileries de France

Unité : tonne	09/10	% réal.	08/09	% réal.	07/08	% réal.	06/07	% réal.	05/06	% réal.	04/05	% réal.
juillet	54 297	11%	13 637	3%	24 140	9%	0	0%	59 920	20%	21 918	5%
août	51 709	22%	24 247	8%	20 051	17%	10 988	3%	26 042	29%	12 128	8%
septembre			27 097	13%	14 868	23%	30 658	12%	34 810	41%	17 792	12%
octobre			11 886	16%	15 796	29%	24 042	19%	13 055	45%	28 783	19%
novembre			27 262	22%	28 025	40%	29 816	28%	24 778	54%	55 405	32%
décembre			51 967	32%	29 481	52%	39 826	40%	18 648	60%	42 041	42%
janvier			44 563	42%	22 167	60%	22 962	46%	13 682	65%	34 347	51%
février			55 116	53%	15 674	66%	16 099	51%	25 160	73%	52 613	63%
mars			54 398	64%	17 540	73%	36 714	62%	26 930	82%	50 563	75%
avril			62 492	77%	28 771	84%	38 959	73%	18 897	89%	53 047	88%
mai			62 526	90%	31 327	97%	39 436	85%	21 649	96%	40 033	97%
juin			46 711	100%	8 756	100%	52 473	100%	12 086	100%	13 494	100%
TOTAL	480 000		481 902		256 596		341 973		295 657		422 164	

Adhérents Huileries de France seulement :

cumul juillet/juin	106 006		481 902		256 596		341 973		295 657		422 164	
Solde	373 994											
rythme mensuel	53 003		40 159		21 383		28 498		24 638		35 180	
mensuel à faire	37 399											

Trituration totale

Unité : tonne	09/10	% réal.	08/09	% réal.	07/08	% réal.	06/07	% réal.	05/06	% réal.	04/05	% réal.
juillet	347 328	6%	268 721	5%	225 828	6%	202 960	5%	192 115	5%	164 151	5%
août	399 072	12%	287 562	11%	209 362	11%	157 617	10%	241 854	12%	228 364	12%
septembre			406 304	19%	249 740	18%	240 039	17%	272 192	20%	252 252	19%
octobre			441 272	27%	326 069	26%	334 208	27%	329 992	29%	312 074	28%
novembre			433 601	36%	343 349	35%	329 205	36%	306 593	38%	310 123	37%
décembre			487 512	45%	368 463	44%	340 016	46%	325 392	47%	311 370	47%
janvier			478 303	55%	357 236	53%	314 619	55%	314 738	56%	287 839	55%
février			435 724	63%	348 087	62%	310 699	63%	296 517	65%	290 959	64%
mars			474 599	72%	394 353	72%	330 723	73%	328 345	74%	305 206	73%
avril			482 516	82%	341 981	81%	326 628	82%	321 149	83%	309 875	82%
mai			501 704	91%	368 926	91%	311 326	91%	322 886	92%	311 973	91%
juin			439 206	100%	361 858	100%	316 443	100%	281 049	100%	278 591	99%
Estim. hors adhérents HDF*	510 000		300 000		170 000		180 000		45 000		22 599	
TOTAL	6 035 000		5 437 022		4 065 252		3 694 483		3 577 822		3 385 376	

Adhérents Huileries de France seulement :

cumul juillet/juin	746 400		5 137 024		3 895 252		3 514 483		3 532 822		3 362 777	
Solde	4 778 600											
rythme mensuel	373 200		428 085		324 604		292 874		294 402		280 231	
mensuel à faire	477 860											

* Petites unités de trituration non inscrites à Huileries de France

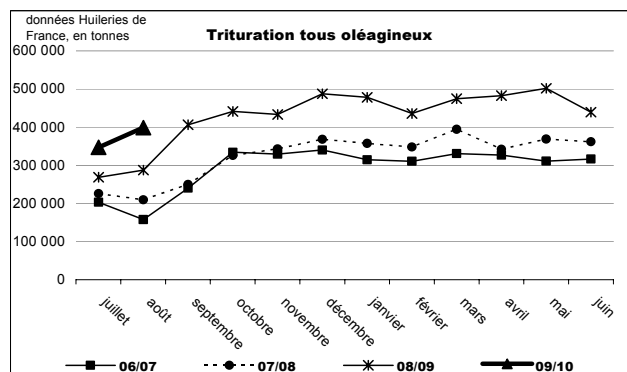
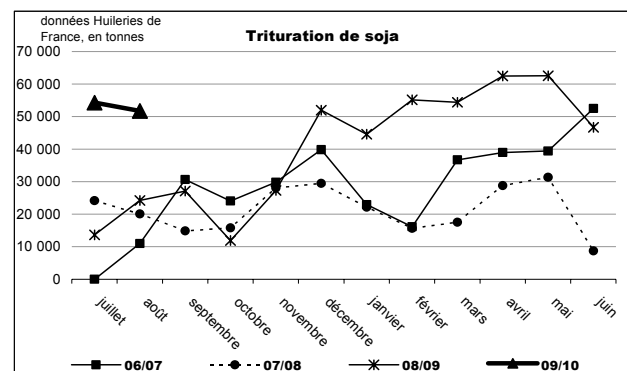

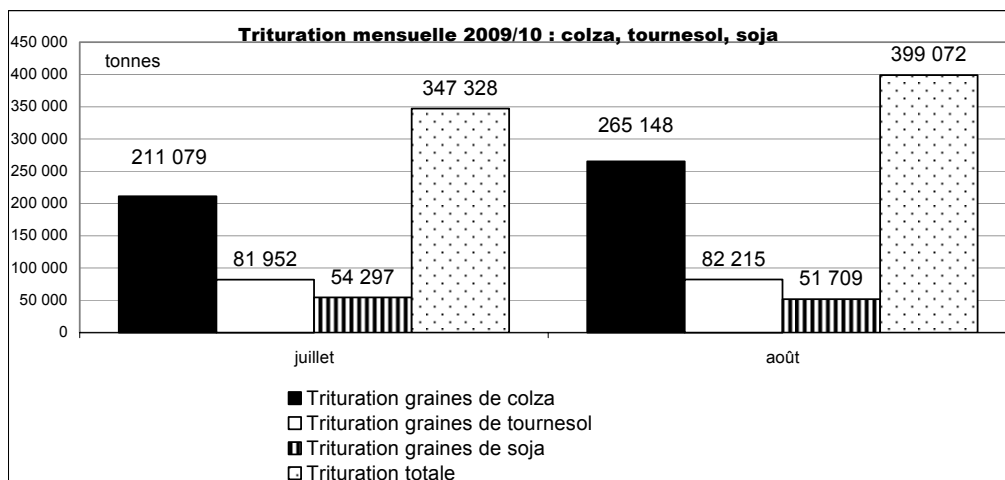

Source : Huileries de France

La **trituration tous oléagineux** a atteint plus de 746 000 t en cumul pour juillet-août contre 556 000 t sur cette même période l'année précédente. Le rythme de trituration dépasse les 373 000 t/mois.

La **trituration en colza** s'élève à 476 227 t, en hausse de 15,5% sur un an. Elle porte pourtant que sur 64% des volumes triturés depuis le début de campagne, en recul par rapport à l'année précédente (74%) et ce, en dépit du fait d'une nouvelle récolte record. Cette situation tient du fait de la hausse de trituration des deux autres graines en période de soudure. A noter que le rythme mensuel moyen depuis le début de la campagne atteint 238 113 t/mois, en deçà de la moyenne finale de l'an passé supérieure à 289 000 t/mois.

La **trituration de tournesol** des deux premiers mois atteint 164 167 t, en forte hausse comparée à l'an dernier à la même période (106 049 t), grâce à des stocks d'ancienne campagne encore disponibles.

La **trituration de soja** dépasse les 106 000 t pour juillet-août et est largement supérieure aux prévisions initiales. Le rythme de trituration est supérieure à 53 000 t/mois, contre 40 000 t/mois en moyenne lors de la campagne dernière.

Trituration 2009/10 : répartition colza, soja et tournesol

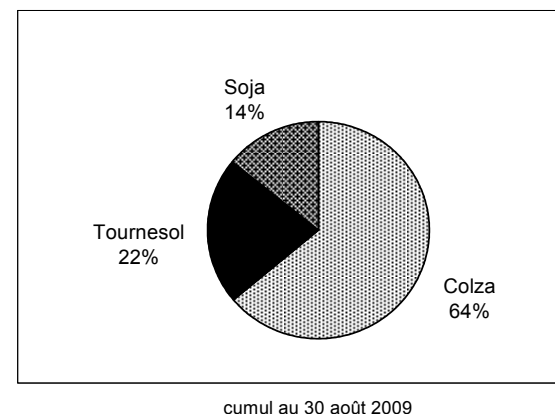

Trituration 2008/09 : répartition colza, soja et tournesol

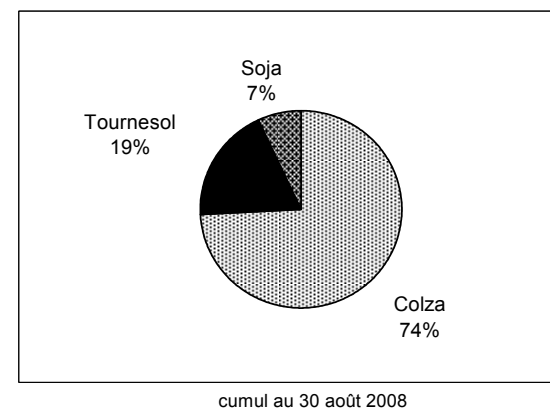

Source : Huileries de France

Incorporations et stocks des fabricants d'aliments du bétail campagne 2008/09

unité : tonne	Colza		Féverole		Pois		Soja		Tournesol	
	Incorporation	Stock	Incorporation	Stock	Incorporation	Stock	Incorporation	Stock	Incorporation	Stock
juil-08	7 901	7 898	456	420	8 396	3 876	5 867	1 875	149	95
août-08	8 663	9 644	576	808	6 858	3 802	4 913	2 189	52	23
sept-08	10 671	9 443	653	882	5 529	3 674	4 520	2 737	48	316
oct-08	11 086	6 897	750	1 270	4 943	3 201	3 826	2 606	266	1 272
nov-08	9 878	6 061	838	1 331	5 967	3 186	3 878	2 429	237	1 079
déc-08	8 097	6 997	1 537	1 416	6 392	3 199	2 993	2 432	759	2 200
janv-09	9 933	5 539	1 791	1 059	5 146	2 830	3 860	1 678	683	1 533
févr-09	8 019	6 237	1 280	914	6 002	2 992	2 693	1 872	1 150	1 447
mars-09	11 075	3 832	1 376	584	5 933	3 012	3 102	1 659	1 105	1 010
avr-09	7 120	3 420	1 044	494	5 705	2 683	3 214	2 133	1 267	552
mai-09	15 084	3 536	929	383	6 016	2 782	3 260	2 350	1 369	662
juin-09	9 833	2 969	806	652	6 421	2 479	3 214	2 275	1 046	288
Total 08/09	117 360	2 969	12 036	652	73 308	2 479	45 340	2 275	8 131	288
cumul au 30/06/2008	108 812	2 573	6 816	660	111 826	4 850	57 792	2 199	3 606	195

Source : Etat 13 - activité des fabricants d'aliments du bétail

campagne 2009/10

unité : tonne	Colza		Féverole		Pois		Soja		Tournesol	
	Incorporation	Stock	Incorporation	Stock	Incorporation	Stock	Incorporation	Stock	Incorporation	Stock
juil-09	11 517	9 453	950	574	6 056	2 906	2 438	1 839	225	114
août-09	12 949	8 413	936	815	11 295	4 143	3 055	1 548	209	99
sept-09										
oct-09										
nov-09										
déc-09										
janv-10										
févr-10										
mars-10										
avr-10										
mai-10										
juin-10										
Total 09/10	24 466	8 413	1 886	815	17 351	4 143	5 493	1 548	434	99
cumul au 30/08/2008	16 564	9 644	1 032	808	15 254	3 802	10 780	2 189	201	23

Source : Etat 13 - activité des fabricants d'aliments du bétail

Comparaison des incorporations cumulées de graines de soja

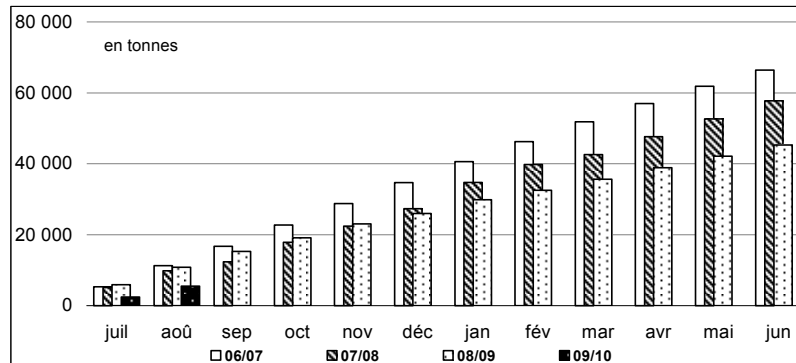

Comparaison des incorporations cumulées de pois

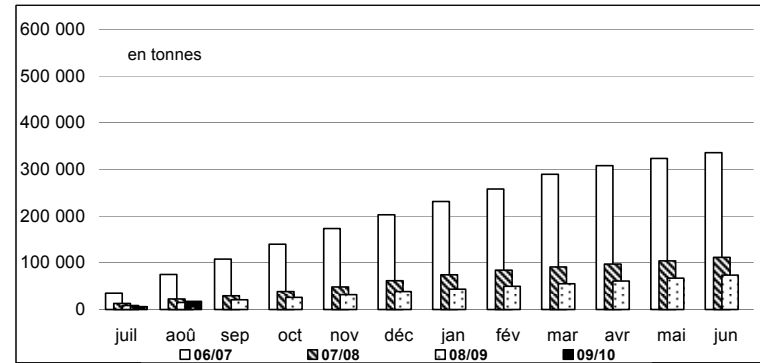

colza-soja-tournesol : évolution mensuelle des incorporations par les FAB

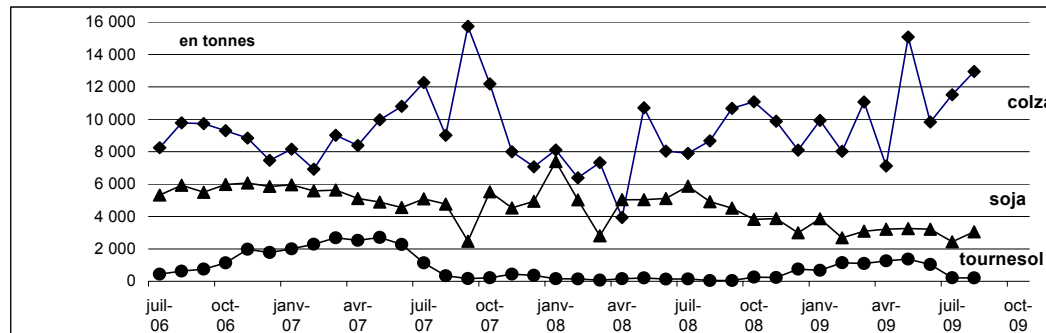

pois : évolution mensuelle des incorporations et des stocks par les FAB

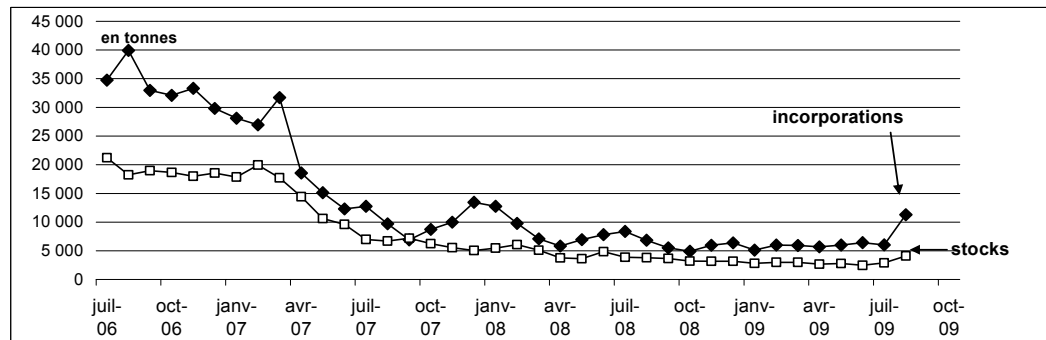

Source: FranceAgriMer

Bilans des tourteaux oléagineux et consommation française

Bilan des tourteaux oléagineux - août

Tous oléagineux	août-09	août-08	août-07	Evol 09/10-08/09 %
stocks début mois	152 901	150 846	134 997	1%
fabrication française	432 323	305 126	253 891	42%
total import	1 041 704	712 738	792 649	46%
import UE	553 484	196 979	207 099	181%
import pays tiers	488 219	515 760	585 550	-5%
total ressources	1 626 928	1 168 710	1 181 537	39%
total export	80 291	77 495	43 479	4%
consommation	1 432 593	980 465	1 050 443	46%
total utilisations	1 512 884	1 057 959	1 093 922	43%
stocks fin de mois	114 044	110 751	87 615	3%
en tonnes				
ratio import/consommation	72,7%	72,7%	0,0%	

source : Huileries de France et Douanes

Bilans annuels des tourteaux oléagineux - campagne 2008/09

	Arachide	Colza	Tournesol	Soja	Lin	Total
Stocks 1/07/08	0	94 177	51 939	4 730	0	150 846
fabrication française	0	1 910 545	593 081	358 968	0	2 862 594
total import	7 411	517 254	324 671	4 126 274	114 111	5 089 721
import UE	3 916	507 491	99 424	632 806	113 732	1 357 369
import pays tiers	3 495	9 763	225 247	3 493 648	382	3 732 535
total ressources	7 411	2 521 976	969 691	4 489 972	114 111	8 103 161
						0
total export	13	279 385	113 578	71 639	891	465 506
consommation	7 399	2 153 116	806 483	4 404 537	113 220	7 484 754
Total utilisations	7 411	2 432 501	920 061	4 476 176	114 111	7 950 260
Stocks 1/07/09	0	89 475	49 630	13 796	0	152 901
en tonnes						
source : Huileries de France et Douanes						

Evolution de la consommation française de tourteaux oléagineux situation fin août

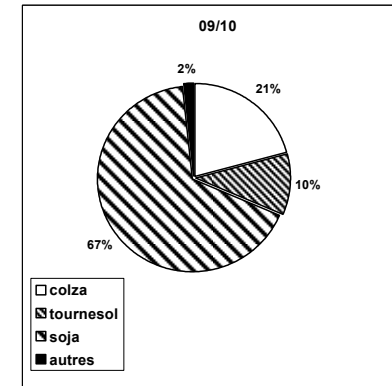
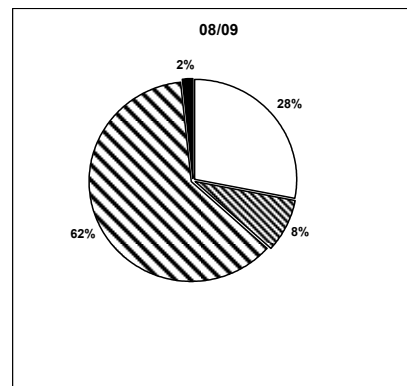
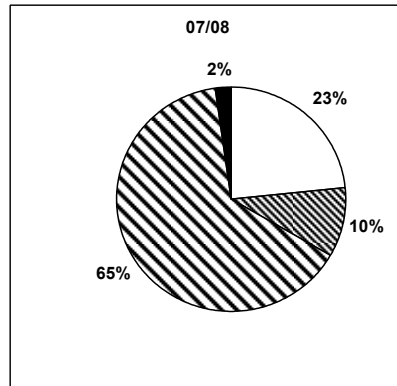
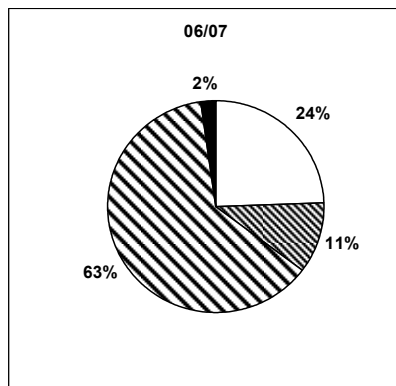

Bilan mensuel tourteaux d'arachide

Situation mensuelle arachide - campagne 2009/10

tonne	juil-09	août-09	sept-09	oct-09	nov-09	déc-09	janv-10	févr-10	mars-10	avr-10	mai-10	juin-10
stocks début mois	0	0										
fabrication française	0	0										
total import	638	658										
import UE	638	658										
import pays tiers	0	0										
total ressources	638	658										
total export	0	0										
consommation	638	658										
total utilisations	638	658										
stocks fin de mois	0	0										

sources : Huileries de France, Douanes, FranceAgriMer

Situation mensuelle cumulée arachide - campagne 2009/10

tonne	juil-09	août-09	sept-09	oct-09	nov-09	déc-09	janv-10	févr-10	mars-10	avr-10	mai-10	juin-10
stocks début mois	0	0										
fabrication française	0	0										
total import	638	1 296										
import UE	638	1 296										
import pays tiers	0	0										
total ressources	638	1 296										
total export	0	0										
consommation	638	1 296										
total utilisations	638	1 296										
stocks fin de mois	0	0										

sources : Huileries de France, Douanes, FranceAgriMer

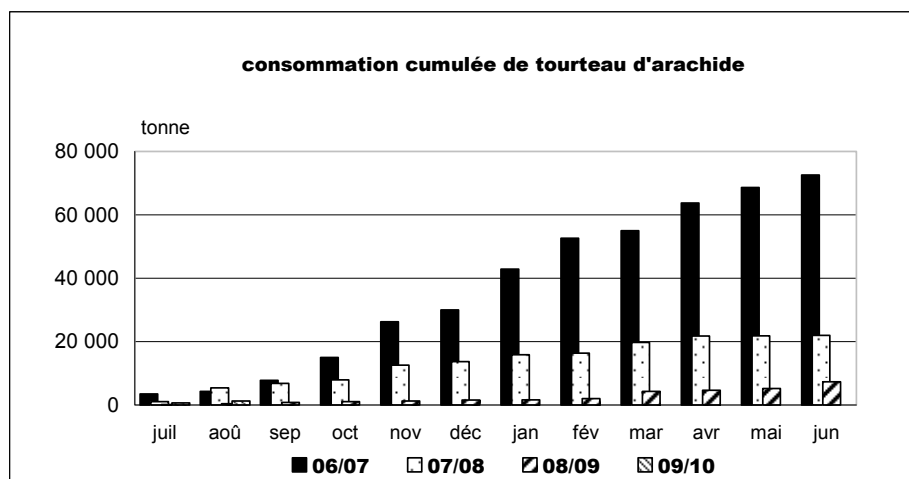

sources : Huileries de France, Douanes, FranceAgriMer

Bilan mensuel tourteaux de colza

Situation mensuelle colza - campagne 2009/10

tonne	juil-09	août-09	sept-09	oct-09	nov-09	déc-09	janv-10	févr-10	mars-10	avr-10	mai-10	juin-10
stocks début mois	89 475	58 671										
fabrication française	119 333	144 372										
total import	17 958	31 997										
import UE	17 958	31 752										
import pays tiers	0	245										
total ressources	226 766	235 040										
total export	19 911	23 636										
consommation	148 185	151 812										
total utilisations	168 095	175 448										
stocks fin de mois	58 671	59 592										

sources : Huileries de France, Douanes, FranceAgriMer

Situation mensuelle colza - campagne 2009/10

tonne	juil-09	août-09	sept-09	oct-09	nov-09	déc-09	janv-10	févr-10	mars-10	avr-10	mai-10	juin-10
stocks début mois	89 475	89 475	89 475	89 475	89 475	89 475	89 475	89 475	89 475	89 475	89 475	89 475
fabrication française	119 333	263 705										
total import	17 779	49 956										
import UE	17 958	49 711										
import pays tiers	0	245										
total ressources	226 587	403 136										
total export	19 911	43 547										
consommation	148 185	299 997										
total utilisations	167 916	343 544										
stocks fin de mois	58 671	59 592										

sources : Huileries de France, Douanes, FranceAgriMer

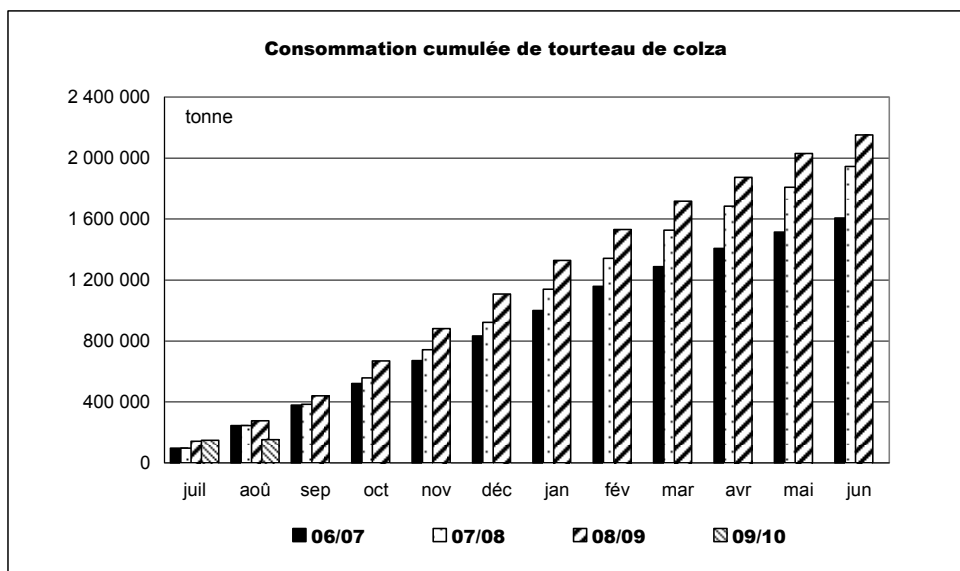

sources : Huileries de France, Douanes, FranceAgriMer

Bilan mensuel tourteaux de tournesol

Situation mensuelle cumulée tournesol - campagne 2009/10

tonne	juil-09	août-09	sept-09	oct-09	nov-09	déc-09	janv-10	févr-10	mars-10	avr-10	mai-10	juin-10
stocks début mois	49 630	41 100										
fabrication française	43 677	45 111										
total import	45 392	32 017										
import UE	4 668	4 267										
import pays tiers	40 724	27 750										
total ressources	138 699	118 228										
total export	8 849	19 780										
consommation	88 751	60 578										
total utilisations	97 599	80 358										
stocks fin de mois	41 100	37 870										

sources : Huileries de France, Douanes, ONIGC

Situation mensuelle cumulée tournesol - campagne 2009/10

tonne	juil-09	août-09	sept-09	oct-09	nov-09	déc-09	janv-10	févr-10	mars-10	avr-10	mai-10	juin-10
stocks début mois	49 630	49 630										
fabrication française	43 677	88 788										
total import	45 392	77 409										
import UE	4 668	8 935										
import pays tiers	40 724	68 474										
total ressources	138 699	215 827										
total export	8 849	28 629										
consommation	88 751	149 329										
total utilisations	97 599	177 957										
stocks fin de mois	41 100	37 870										

sources : Huileries de France, Douanes, FranceAgriMer

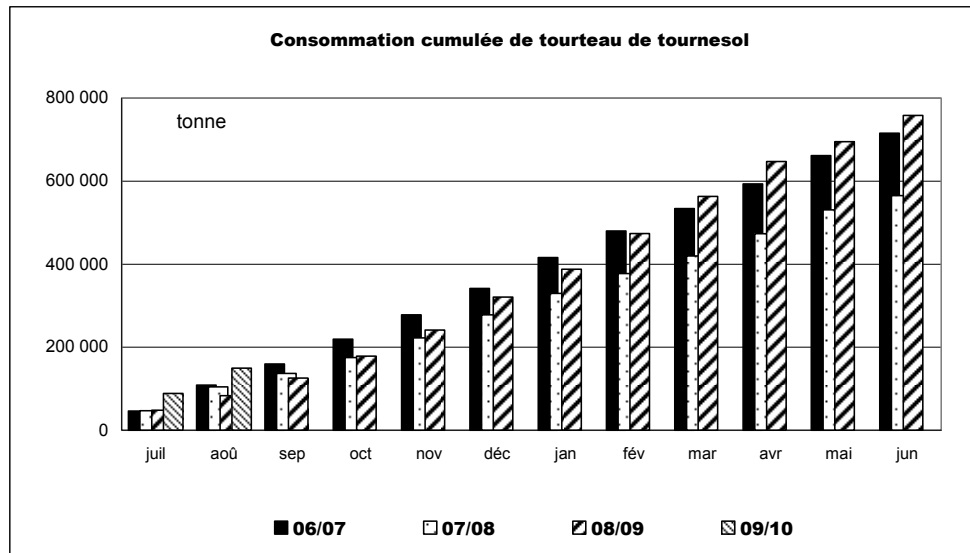

sources : Huileries de France, Douanes, FranceAgriMer

Bilan mensuel tourteaux de soja

Situation mensuelle soja - campagne 2009/10

tonne	juil-09	août-09	sept-09	oct-09	nov-09	déc-09	janv-10	févr-10	mars-10	avr-10	mai-10	juin-10
stocks début mois	13 796	12 943										
fabrication française	40 465	39 365										
total import	280 934	611 161										
import UE	35 671	436 924										
import pays tiers	245 263	174 237										
total ressources	335 195	663 469										
total export	3 987	4 101										
consommation	318 265	642 786										
total utilisations	322 252	646 887										
stocks fin de mois	12 943	16 582										

sources : Huileries de France, Douanes, FranceAgriMer

Situation mensuelle cumulée soja - campagne 2009/10

tonne	juil-09	août-09	sept-09	oct-09	nov-09	déc-09	janv-10	févr-10	mars-10	avr-10	mai-10	juin-10
stocks début mois	13 796	13 796										
fabrication française	40 465	79 830										
total import	280 934	892 095										
import UE	35 671	472 595										
import pays tiers	245 263	419 500										
total ressources	335 195	985 721										
total export	3 987	8 088										
consommation	318 265	961 051										
total utilisations	322 252	969 139										
stocks fin de mois	12 943	16 582										

sources : Huileries de France, Douanes, FranceAgriMer

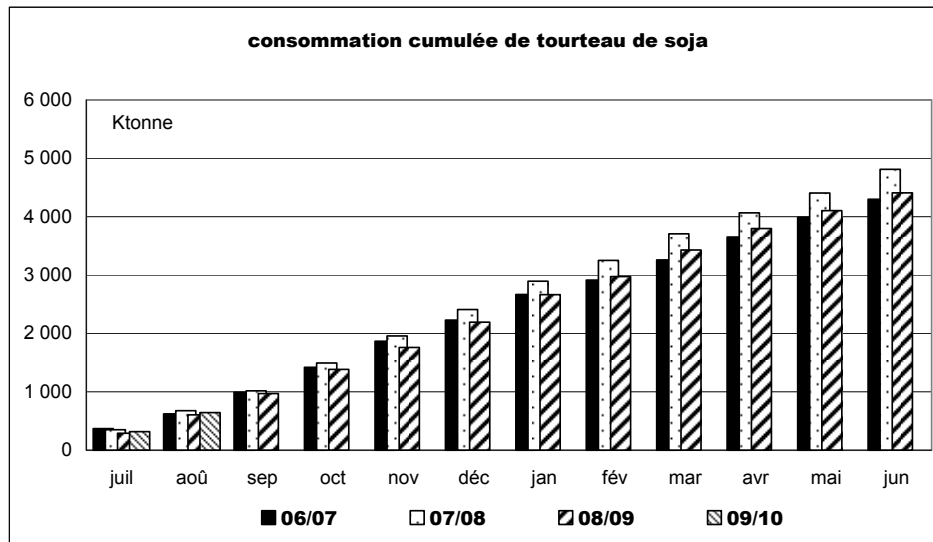

sources : Huileries de France, Douanes, FranceAgriMer

Bilan mensuel tourteaux de lin

Situation mensuelle lin - campagne 2009/10

tonne	juil-09	août-09	sept-09	oct-09	nov-09	déc-09	janv-10	févr-10	mars-10	avr-10	mai-10	juin-10
stocks début mois	0	0										
fabrication française	0	0										
total import	12 957	7 991										
import UE	12 957	7 991										
import pays tiers	0	0										
total ressources	12 957	7 991										
total export	27	0										
consommation	12 930	7 991										
total utilisations	12 957	7 991										
stocks fin de mois	0	0										

sources : Huileries de France, Douanes, ONIGC

Situation mensuelle cumulée lin - campagne 2009/10

tonne	juil-09	août-09	sept-09	oct-09	nov-09	déc-09	janv-10	févr-10	mars-10	avr-10	mai-10	juin-10
stocks début mois	0	0										
fabrication française	0	0										
total import	12 957	20 948										
import UE	12 957	20 948										
import pays tiers	0	0										
total ressources	12 957	20 948										
total export	27	27										
consommation	12 930	20 921										
total utilisations	12 957	20 948										
stocks fin de mois	0	0										

sources : Huileries de France, Douanes, FranceAgriMer

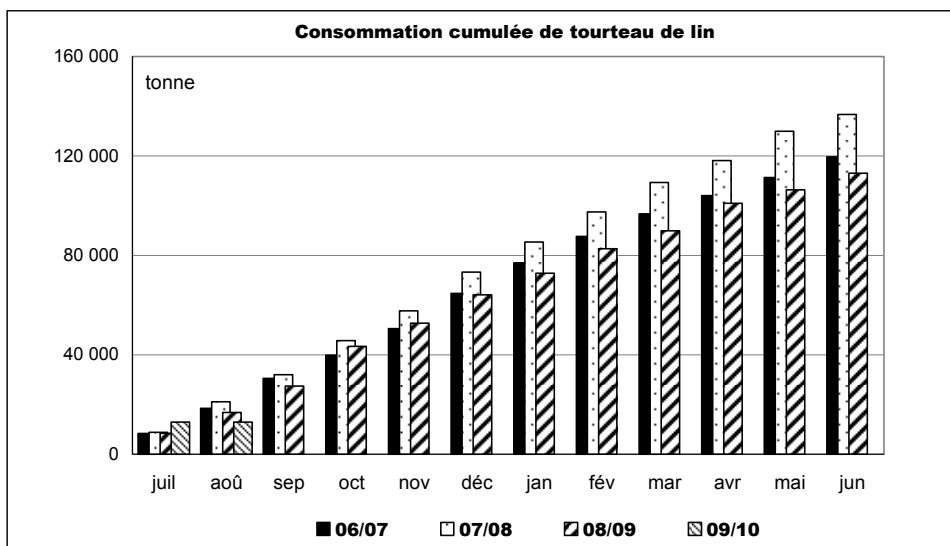

sources : Huileries de France, Douanes, FranceAgriMer

Imports/Exports

Graines, tourteaux et huiles Au 31 août 2009

Marché des oléagineux
Octobre 2009

Graines de colza

Campagne : 2009 2010

Exportation : graines de colza (Volume : en tonnes)

	Juillet	Août	Septembre	Octobre	Novembre	Décembre	Janvier	Février	Mars	Avril	Mai	Juin	Cumul	Cumul N-1
3 - Pays-Bas	296,9	269,8											566,7	27 968,4
4 - Allemagne	106 729,9	92 717,7											199 447,6	202 047,3
5 - Italie	109,6	100,8											210,4	131,1
6 - Royaume-Uni	16 153,6	115,8											16 269,4	33 860,7
7 - Irlande		1 198,1											1 198,1	560,3
8 - Danemark	4,4	41,2											45,6	6 922,2
9 - Grèce		44,4											44,4	4,0
10 - Portugal		26,0											26,0	129,3
11 - Espagne	28,6	166,2											194,8	1 406,9
17 - Belgique	43 347,8	29 160,0											72 507,8	72 011,2
18 - Luxembourg													0,0	11,7
30 - Suède	24,0	34,1											58,1	174,3
32 - Finlande													0,0	3 115,0
38 - Autriche	585,2	5,7											590,9	874,4
53 - Estonie													0,0	4,2
54 - Lettonie	7,9	4,4											12,3	32,5
55 - Lituanie	5,2												5,2	48,5
60 - Pologne	144,3	62,3											206,6	443,5
61 - République Tchèque	62,4	26,2											88,6	134,6
63 - Slovaquie	4,7	25,4											30,1	103,7
64 - Hongrie	135,2	132,1											267,3	261,5
66 - Roumanie	416,8	519,6											936,4	915,2
68 - Bulgarie	152,1	107,2											259,3	466,3
91 - Slovaquie	9,5												9,5	10,8
600 - Chypre	12,7												12,7	
Total UE (15)	168 230,8	124 757,0	0,0	0,0	0,0	0,0	0,0	0,0	0,0	0,0	0,0	0,0	292 987,8	351 637,6
TOTAL UE (15) + entrants	168 230,8	124 757,0	0,0	0,0	0,0	0,0	0,0	0,0	0,0	0,0	0,0	0,0	292 987,8	351 637,6
39 - Suisse	99,8	28,6											128,4	612,2
52 - Turquie		6,8											6,8	99,9
72 - Ukraine	155,4	0,4											155,8	1 118,2
73 - Bélarus	60,1	2,4											62,5	119,2
74 - Moldova (La Moldavie)		22,3											22,3	
75 - Russie	9,8	66,5											76,3	180,6
92 - Croatie	15,4	13,4											28,8	10,4
93 - Bosnie et Herzègovine													0,0	
212 - Tunisie		1,2											1,2	
388 - Afrique du sud													0,0	
400 - Etats-unis d'amérique		0,1											0,1	20,0
404 - Canada													0,0	13,8
483 - Serbie		5,0											5,0	1,7
512 - Chili													0,0	
804 - Nouvelle-Zélande													0,0	
Total pays tiers	340,5	146,7	0,0	0,0	0,0	0,0	0,0	0,0	0,0	0,0	0,0	0,0	487,2	2 176,0
TOTAL futurs entrants + pays tiers	340,5	146,7	0,0	0,0	0,0	0,0	0,0	0,0	0,0	0,0	0,0	0,0	487,2	2 176,0
TOTAL général	168 571,3	124 903,7	0,0	0,0	0,0	0,0	0,0	0,0	0,0	0,0	0,0	0,0	293 475,0	353 813,6

Graines de colza

Campagne : 2009 2010

Importation : graines de colza (Volume : en tonnes)

	Juillet	Août	Septembre	Octobre	Novembre	Décembre	Janvier	Février	Mars	Avril	Mai	Juin	Cumul	Cumul N-1
1 - France	7,7	43,0											50,7	490,0
3 - Pays-Bas		7,1											7,1	14,0
4 - Allemagne	8 882,9	8 945,8											17 828,7	10 397,4
5 - Italie													0,0	302,3
6 - Royaume-Uni		4,6											4,6	41 897,1
8 - Danemark		1,8											1,8	
11 - Espagne	3 146,9	14,0											3 160,9	1 175,7
17 - Belgique	0,1	47,7											47,8	64,5
18 - Luxembourg	3 007,7	11 154,6											14 162,3	6 401,9
30 - Suède													0,0	
38 - Autriche		2,0											2,0	
55 - Lituanie													0,0	
60 - Pologne		24,0											24,0	
61 - République Tchèque		24,0											24,0	
64 - Hongrie		47,5											47,5	222,2
66 - Roumanie		16 490,6											16 490,6	29 789,2
68 - Bulgarie		33 238,2											33 238,2	11 294,0
Total UE (15)	15 045,3	70 044,9	0,0	0,0	0,0	0,0	0,0	0,0	0,0	0,0	0,0	0,0	85 090,2	102 048,3
TOTAL UE (15) + entrants	15 045,3	70 044,9	0,0	0,0	0,0	0,0	0,0	0,0	0,0	0,0	0,0	0,0	85 090,2	102 048,3
39 - Suisse													0,0	
72 - Ukraine													0,0	64 303,8
74 - Moldova (La Moldavie)													0,0	
92 - Croatie		4 622,9											4 622,9	
404 - Canada													0,0	0,0
512 - Chili													0,0	
800 - Australie													0,0	
Total pays tiers	0,0	4 622,9	0,0	0,0	0,0	0,0	0,0	0,0	0,0	0,0	0,0	0,0	4 622,9	64 303,8
TOTAL futurs entrants + pays tiers	0,0	4 622,9	0,0	0,0	0,0	0,0	0,0	0,0	0,0	0,0	0,0	0,0	4 622,9	64 303,8
TOTAL général	15 045,3	74 667,8	0,0	0,0	0,0	0,0	0,0	0,0	0,0	0,0	0,0	0,0	89 713,1	166 352,1

Graines de tournesol

Campagne : 2009 2010

Exportation : graines de tournesol (Volume : en tonnes)

	Juillet	Août	Septembre	Octobre	Novembre	Décembre	Janvier	Février	Mars	Avril	Mai	Juin	Cumul	Cumul N-1
3 - Pays-Bas	330,1	25,3											355,4	957,7
4 - Allemagne	9 211,2	1 041,9											10 253,1	3 707,5
5 - Italie	40,7	4,7											45,4	1 878,6
6 - Royaume-Uni	560,4	681,4											1 241,8	1 197,5
7 - Irlande													0,0	0,4
8 - Danemark													0,0	49,9
9 - Grèce													0,0	1,0
10 - Portugal	39,8	0,2											40,0	2,0
11 - Espagne	18 281,6	9 088,4											27 370,0	19 264,9
17 - Belgique	1 208,9	212,8											1 421,7	378,1
18 - Luxembourg	0,4	0,5											0,9	0,3
30 - Suède													0,0	10,0
32 - Finlande	0,3												0,3	
38 - Autriche	0,1												0,1	23,0
60 - Pologne													0,0	
61 - République Tchèque													0,0	5,0
63 - Slovaquie													0,0	
64 - Hongrie													0,0	
66 - Roumanie													0,0	
68 - Bulgarie													0,0	
91 - Slovénie													0,0	0,2
Total UE (15)	29 673,5	11 055,2	0,0	0,0	0,0	0,0	0,0	0,0	0,0	0,0	0,0	0,0	40 728,7	27 476,1
TOTAL UE (15) + entrants	29 673,5	11 055,2	0,0	0,0	0,0	0,0	0,0	0,0	0,0	0,0	0,0	0,0	40 728,7	27 476,1
39 - Suisse	75,2	34,4											109,6	95,1
52 - Turquie													0,0	
72 - Ukraine													0,0	2,8
74 - Moldova (La Moldavie)													0,0	
75 - Russie													0,0	
79 - Kazakhstan													0,0	
92 - Croatie													0,0	
204 - Maroc													0,0	
212 - Tunisie		1,1											1,1	
236 - Burkina-Faso													0,0	
248 - Sénégal													0,0	
370 - Madagascar													0,0	
388 - Afrique du sud	0,1												0,1	0,2
400 - Etats-unis d'amérique													0,0	
404 - Canada													0,0	
483 - Serbie													0,0	
512 - Chili													0,0	2,5
528 - Argentine		8,7											8,7	11,4
647 - Emirats arabes unis													0,0	2,3
662 - Pakistan													0,0	
664 - Inde													0,0	
720 - Chine (république populaire)													0,0	
732 - Japon													0,0	
Total pays tiers	75,3	44,2	0,0	0,0	0,0	0,0	0,0	0,0	0,0	0,0	0,0	0,0	119,5	114,3
TOTAL futurs entrants + pays tiers	75,3	44,2	0,0	0,0	0,0	0,0	0,0	0,0	0,0	0,0	0,0	0,0	119,5	114,3
TOTAL général	29 748,8	11 099,4	0,0	0,0	0,0	0,0	0,0	0,0	0,0	0,0	0,0	0,0	40 848,2	27 590,4

Graines de tournesol

Campagne : 2009 2010

Importation : graines de tournesol (Volume : en tonnes)

	Juillet	Août	Septembre	Octobre	Novembre	Décembre	Janvier	Février	Mars	Avril	Mai	Juin	Cumul	Cumul N-1
1 - France	135,3	40,3											175,6	283,9
3 - Pays-Bas	58,5	16,5											75,0	106,6
4 - Allemagne	166,5	294,6											461,1	171,6
5 - Italie	144,1	25,6											169,7	181,2
6 - Royaume-Uni		24,0											24,0	25,6
8 - Danemark													0,0	
10 - Portugal													0,0	19,2
11 - Espagne	73,9	49,2											123,1	103,9
17 - Belgique	12,4	30,5											42,9	101,3
38 - Autriche	21,0	4,1											25,1	261,7
60 - Pologne													0,0	
64 - Hongrie	8,8	13 195,2											13 204,0	48,0
66 - Roumanie	6,6	4,8											11,4	
68 - Bulgarie		4 668,5											4 668,5	
Total UE (15)	627,1	18 353,3	0,0	0,0	0,0	0,0	0,0	0,0	0,0	0,0	0,0	0,0	18 980,4	1 303,0
TOTAL UE (15) + entrants	627,1	18 353,3	0,0	0,0	0,0	0,0	0,0	0,0	0,0	0,0	0,0	0,0	18 980,4	1 303,0
52 - Turquie	9,4												9,4	25,5
72 - Ukraine	35 513,0												35 513,0	
74 - Moldova (La Moldavie)													0,0	
92 - Croatie	2,9												2,9	
220 - Egypte		2,0											2,0	
346 - Kenya													0,0	
388 - Afrique du sud													0,0	
400 - Etats-unis d'amérique	20,4	68,6											89,0	290,5
404 - Canada	57,4												57,4	
412 - Mexique													0,0	
483 - Serbie													0,0	
512 - Chili	9,6												9,6	2,9
528 - Argentine	5,3	64,8											70,1	5,0
624 - Israël	1,0	1,1											2,1	0,9
680 - Thaïlande													0,0	0,2
720 - Chine (république populaire)	39,6	36,4											76,0	331,3
952 - Pays non déterminés échanges extra													0,0	2,7
Total pays tiers	35 658,6	172,9	0,0	0,0	0,0	0,0	0,0	0,0	0,0	0,0	0,0	0,0	35 831,5	659,0
TOTAL futurs entrants + pays tiers	35 658,6	172,9	0,0	0,0	0,0	0,0	0,0	0,0	0,0	0,0	0,0	0,0	35 831,5	659,0
TOTAL général	36 285,7	18 526,2	0,0	0,0	0,0	0,0	0,0	0,0	0,0	0,0	0,0	0,0	54 811,9	1 962,0

Graines de soja

Campagne : 2009 2010

Exportation : graines de soja (Volume : en tonnes)

	Juillet	Août	Septembre	Octobre	Novembre	Décembre	Janvier	Février	Mars	Avril	Mai	Juin	Cumul	Cumul N-1
3 - Pays-Bas													0,0	
4 - Allemagne	51,9	3,8											55,7	83,4
5 - Italie													0,0	7,7
6 - Royaume-Uni													0,0	
7 - Irlande													0,0	0,2
8 - Danemark													0,0	
10 - Portugal	11,0												11,0	7,0
11 - Espagne	348,6	276,0											624,6	240,4
17 - Belgique	0,1	69,5											69,6	10,0
18 - Luxembourg													0,0	
32 - Finlande		1,5											1,5	
38 - Autriche													0,0	
60 - Pologne													0,0	
64 - Hongrie													0,0	
66 - Roumanie													0,0	
91 - Slovénie													0,0	0,0
600 - Chypre	0,1	0,1											0,2	
Total UE (15)	411,7	350,9	0,0	0,0	0,0	0,0	0,0	0,0	0,0	0,0	0,0	0,0	762,6	348,7
TOTAL UE (15) + entrants	411,7	350,9	0,0	0,0	0,0	0,0	0,0	0,0	0,0	0,0	0,0	0,0	762,6	348,7
28 - Norvège													0,0	5,3
39 - Suisse													0,0	0,1
75 - Russie													0,0	
81 - Ouzbékistan													0,0	
208 - Algérie													0,0	0,0
232 - Mali													0,0	
248 - Sénégal													0,0	
272 - Côte-d'Ivoire													0,0	
284 - Bénin													0,0	
302 - Cameroun	0,1												0,1	
370 - Madagascar		0,8											0,8	
373 - Maurice													0,0	
400 - Etats-unis d'Amérique													0,0	0,1
404 - Canada													0,0	0,0
480 - Colombie													0,0	0,0
528 - Argentine													0,0	
628 - Jordanie													0,0	0,0
636 - Koweït													0,0	0,0
649 - Oman													0,0	
701 - Malaisie													0,0	
800 - Australie													0,0	0,0
Total pays tiers	0,1	0,8	0,0	0,0	0,0	0,0	0,0	0,0	0,0	0,0	0,0	0,0	0,9	5,5
TOTAL futurs entrants + pays tiers	0,1	0,8	0,0	0,0	0,0	0,0	0,0	0,0	0,0	0,0	0,0	0,0	0,9	5,5
TOTAL général	411,8	351,7	0,0	0,0	0,0	0,0	0,0	0,0	0,0	0,0	0,0	0,0	763,5	354,2

Graines de soja

Campagne : 2009 2010

Importation : graines de soja (Volume : en tonnes)

	Juillet	Août	Septembre	Octobre	Novembre	Décembre	Janvier	Février	Mars	Avril	Mai	Juin	Cumul	Cumul N-1
1 - France													0,0	0,0
3 - Pays-Bas	181,3	119,4											300,7	175,1
4 - Allemagne	1,9	28,1											30,0	101,4
5 - Italie	373,7	343,1											716,8	151,4
6 - Royaume-Uni		1,9											1,9	0,8
10 - Portugal													0,0	
11 - Espagne	210,9	161,5											372,4	865,9
17 - Belgique	3 898,3	3 440,1											7 338,4	9 345,9
18 - Luxembourg													0,0	
38 - Autriche	6,6	5,0											11,6	18,1
60 - Pologne													0,0	
63 - Slovaquie													0,0	
Total UE (15)	4 672,7	4 099,1	0,0	0,0	0,0	0,0	0,0	0,0	0,0	0,0	0,0	0,0	8 771,8	10 658,6
TOTAL UE (15) + entrants	4 672,7	4 099,1	0,0	0,0	0,0	0,0	0,0	0,0	0,0	0,0	0,0	0,0	8 771,8	10 658,6
39 - Suisse													0,0	
370 - Madagascar													0,0	1,9
400 - Etats-unis d'amérique	0,5												0,5	0,1
404 - Canada	19,3	19,6											38,9	14 231,8
508 - Brésil	46 529,2	36 331,0											82 860,2	57 816,5
520 - Paraguay	33 000,0												33 000,0	
528 - Argentine		164,2											164,2	109,7
669 - Sri Lanka													0,0	0,5
680 - Thaïlande													0,0	
700 - Indonésie													0,0	28,3
720 - Chine (république populaire)	3,5	2,3											5,8	0,0
732 - Japon													0,0	
Total pays tiers	79 552,5	36 517,1	0,0	0,0	0,0	0,0	0,0	0,0	0,0	0,0	0,0	0,0	116 069,6	72 188,8
TOTAL futurs entrants + pays tiers	79 552,5	36 517,1	0,0	0,0	0,0	0,0	0,0	0,0	0,0	0,0	0,0	0,0	116 069,6	72 188,8
TOTAL général	84 225,2	40 616,2	0,0	0,0	0,0	0,0	0,0	0,0	0,0	0,0	0,0	0,0	124 841,4	82 847,4

Graines de lin

Campagne : 2009 2010

Exportation : graines de lin (Volume : en tonnes)

	Juillet	Août	Septembre	Octobre	Novembre	Décembre	Janvier	Février	Mars	Avril	Mai	Juin	Cumul	Cumul N-1
3 - Pays-Bas	100,6	215,6											316,2	167,1
4 - Allemagne		212,1											212,1	32,4
5 - Italie	0,4	0,6											1,0	80,8
6 - Royaume-Uni	0,1	44,1											44,2	24,3
7 - Irlande													0,0	
9 - Grèce		1,0											1,0	2,0
10 - Portugal	125,8	178,3											304,1	0,3
11 - Espagne	38,6	11,2											49,8	183,0
17 - Belgique	706,2	200,8											907,0	729,5
18 - Luxembourg	0,2	0,2											0,4	
54 - Lettonie		2,0											2,0	
55 - Lituanie													0,0	
60 - Pologne	0,6	0,1											0,7	
61 - République Tchèque													0,0	102,5
64 - Hongrie	0,2	0,1											0,3	0,1
66 - Roumanie	0,1												0,1	
68 - Bulgarie	4,0												4,0	4,3
Total UE (15)	976,8	866,1	0,0	0,0	0,0	0,0	0,0	0,0	0,0	0,0	0,0	0,0	1 842,9	1 326,3
TOTAL UE (15) + entrants	976,8	866,1	0,0	0,0	0,0	0,0	0,0	0,0	0,0	0,0	0,0	0,0	1 842,9	1 326,3
39 - Suisse	49,5	129,3											178,8	405,9
75 - Russie													0,0	
204 - Maroc	9,6												9,6	
400 - Etats-unis d'amérique													0,0	
632 - Arabie saoudite													0,0	
Total pays tiers	59,1	129,3	0,0	0,0	0,0	0,0	0,0	0,0	0,0	0,0	0,0	0,0	188,4	405,9
TOTAL futurs entrants + pays tiers	59,1	129,3	0,0	0,0	0,0	0,0	0,0	0,0	0,0	0,0	0,0	0,0	188,4	405,9
TOTAL général	1 035,9	995,4	0,0	0,0	0,0	0,0	0,0	0,0	0,0	0,0	0,0	0,0	2 031,3	1 732,2

Graines de lin

Campagne : 2009 2010

Importation : graines de lin (Volume : en tonnes)

	Juillet	Août	Septembre	Octobre	Novembre	Décembre	Janvier	Février	Mars	Avril	Mai	Juin	Cumul	Cumul N-1
1 - France	3,6	2,6											6,2	5,3
3 - Pays-Bas	16,2	11,0											27,2	75,7
4 - Allemagne	75,0	24,2											99,2	56,1
5 - Italie	0,3												0,3	
6 - Royaume-Uni	2 125,7	114,8											2 240,5	73,6
8 - Danemark													0,0	
11 - Espagne													0,0	24,0
17 - Belgique	1 068,1	769,8											1 837,9	2 028,4
38 - Autriche													0,0	3,0
61 - République Tchèque													0,0	
64 - Hongrie													0,0	
68 - Bulgarie													0,0	
Total UE (15)	3 288,9	922,4	0,0	0,0	0,0	0,0	0,0	0,0	0,0	0,0	0,0	0,0	4 211,3	2 266,1
TOTAL UE (15) + entrants	3 288,9	922,4	0,0	0,0	0,0	0,0	0,0	0,0	0,0	0,0	0,0	0,0	4 211,3	2 266,1
39 - Suisse													0,0	1,2
72 - Ukraine	1,5	20,3											21,8	
74 - Moldova (La Moldavie)													0,0	
75 - Russie	2,9												2,9	
212 - Tunisie													0,0	0,2
400 - Etats-unis d'amérique	3,8	0,3											4,1	
404 - Canada	745,7	241,1											986,8	454,4
528 - Argentine		105,5											105,5	84,2
720 - Chine (république populaire)	2,0	3,3											5,3	4,0
Total pays tiers	755,9	370,5	0,0	0,0	0,0	0,0	0,0	0,0	0,0	0,0	0,0	0,0	1 126,4	544,0
TOTAL futurs entrants + pays tiers	755,9	370,5	0,0	0,0	0,0	0,0	0,0	0,0	0,0	0,0	0,0	0,0	1 126,4	544,0
TOTAL général	4 044,8	1 292,9	0,0	0,0	0,0	0,0	0,0	0,0	0,0	0,0	0,0	0,0	5 337,7	2 810,1

Pois

Campagne : 2009 2010

Exportation : pois (Volume : en tonnes)

	Juillet	Août	Septembre	Octobre	Novembre	Décembre	Janvier	Février	Mars	Avril	Mai	Juin	Cumul	Cumul N-1
3 - Pays-Bas	2 603,7	2 300,5											4 904,2	4 834,5
4 - Allemagne	246,4	622,2											868,6	372,4
5 - Italie	282,0	380,0											662,0	4 064,2
6 - Royaume-Uni	80,6	189,0											269,6	1 395,2
7 - Irlande	0,4	0,7											1,1	0,3
8 - Danemark													0,0	
9 - Grèce	0,5												0,5	3,0
10 - Portugal	287,2	55,7											342,9	382,8
11 - Espagne	566,5	701,8											1 268,3	2 538,2
17 - Belgique	3 434,2	4 740,5											8 174,7	9 487,1
18 - Luxembourg	2,1	0,3											2,4	189,2
30 - Suède													0,0	
32 - Finlande													0,0	
38 - Autriche													0,0	
46 - Malte													0,0	
53 - Estonie													0,0	
55 - Lituanie													0,0	
60 - Pologne		0,8											0,8	
61 - République Tchèque													0,0	
64 - Hongrie													0,0	
66 - Roumanie													0,0	
68 - Bulgarie													0,0	
91 - Slovénie		0,1											0,1	
600 - Chypre		0,5											0,5	
Total UE (15)	7 503,6	8 992,1	0,0	0,0	0,0	0,0	0,0	0,0	0,0	0,0	0,0	0,0	16 495,7	23 266,9
TOTAL UE (15) + entrants	7 503,6	8 992,1	0,0	0,0	0,0	0,0	0,0	0,0	0,0	0,0	0,0	0,0	16 495,7	23 266,9
28 - Norvège		6 600,0											6 600,0	9 662,6
39 - Suisse	177,8	25,7											203,5	54,2
74 - Moldova (La Moldavie)													0,0	
75 - Russie													0,0	17,6
204 - Maroc	160,0	843,0											1 003,0	573,0
208 - Algérie		400,0											400,0	576,0
212 - Tunisie		148,0											148,0	
220 - Egypte													0,0	1,0
404 - Canada													0,0	
628 - Jordanie													0,0	0,4
664 - Inde		20 000,0											20 000,0	16 299,5
Total pays tiers	337,8	28 016,7	0,0	0,0	0,0	0,0	0,0	0,0	0,0	0,0	0,0	0,0	28 354,5	27 184,3
TOTAL futurs entrants + pays tiers	337,8	28 016,7	0,0	0,0	0,0	0,0	0,0	0,0	0,0	0,0	0,0	0,0	28 354,5	27 184,3
TOTAL général	7 841,4	37 008,8	0,0	0,0	0,0	0,0	0,0	0,0	0,0	0,0	0,0	0,0	44 850,2	50 451,2

Pois

Campagne : 2009 2010

Importation : pois (Volume : en tonnes)

	Juillet	Août	Septembre	Octobre	Novembre	Décembre	Janvier	Février	Mars	Avril	Mai	Juin	Cumul	Cumul N-1
1 - France	14,2	5,4											19,6	14,4
3 - Pays-Bas	49,6	3,2											52,8	32,1
4 - Allemagne	2,9	7,0											9,9	19,8
5 - Italie	48,4	49,7											98,1	53,2
6 - Royaume-Uni	24,0	0,2											24,2	32,2
8 - Danemark	4,4												4,4	
10 - Portugal													0,0	
11 - Espagne	2,0	84,7											86,7	5,8
17 - Belgique	64,2	14,1											78,3	37,4
60 - Pologne													0,0	
61 - République Tchèque													0,0	
63 - Slovaquie													0,0	
64 - Hongrie													0,0	152,8
68 - Bulgarie													0,0	77,9
Total UE (15)	209,7	164,3	0,0	0,0	0,0	0,0	0,0	0,0	0,0	0,0	0,0	0,0	374,0	425,6
TOTAL UE (15) + entrants	209,7	164,3	0,0	0,0	0,0	0,0	0,0	0,0	0,0	0,0	0,0	0,0	374,0	425,6
39 - Suisse													0,0	
52 - Turquie													0,0	
75 - Russie		2 987,6											2 987,6	
334 - Ethiopie													0,0	
346 - Kenya													0,0	
350 - Ouganda													0,0	
370 - Madagascar													0,0	88,5
378 - Zambie													0,0	
382 - Zimbabwe													0,0	1,9
388 - Afrique du sud													0,0	
400 - Etats-unis d'amérique	8,3	7,2											15,5	5,8
404 - Canada	153,7	109,7											263,4	30,8
412 - Mexique	22,0												22,0	2,1
416 - Guatemala													0,0	
436 - Costa-Rica													0,0	218,9
442 - Panama													0,0	
456 - République dominicaine													0,0	
480 - Colombie													0,0	
500 - Equateur													0,0	
504 - Pérou													0,0	326,5
508 - Brésil													0,0	
512 - Chili													0,0	
624 - Israël													0,0	
664 - Inde													0,0	
680 - Thaïlande													0,0	7,8
690 - Viet-Nam													0,0	
701 - Malaisie													0,0	22,8
708 - Philippines													0,0	
720 - Chine (république populaire)	1,6	1,0											2,6	
800 - Australie	24,9	1,0											25,9	
804 - Nouvelle-Zélande	0,3												0,3	0,3
Total pays tiers	210,8	3 106,5	0,0	0,0	0,0	0,0	0,0	0,0	0,0	0,0	0,0	0,0	3 317,3	705,4
TOTAL futurs entrants + pays tiers	210,8	3 106,5	0,0	0,0	0,0	0,0	0,0	0,0	0,0	0,0	0,0	0,0	3 317,3	705,4
TOTAL général	420,5	3 270,8	0,0	0,0	0,0	0,0	0,0	0,0	0,0	0,0	0,0	0,0	3 691,3	1 131,0

Fèves et féveroles

Campagne : 2009 2010

Exportation : Fèves, féveroles (Volume : en tonnes)

	Juillet	Août	Septembre	Octobre	Novembre	Décembre	Janvier	Février	Mars	Avril	Mai	Juin	Cumul	Cumul N-1
3 - Pays-Bas	0,8	769,3											770,1	106,8
4 - Allemagne	0,2												0,2	27,3
5 - Italie	1 082,1	500,5											1 582,6	1 593,8
6 - Royaume-Uni													0,0	0,0
7 - Irlande	0,2												0,2	0,2
8 - Danemark		0,6											0,6	0,1
9 - Grèce													0,0	0,0
11 - Espagne	129,4	269,1											398,5	399,6
17 - Belgique	155,3	13,0											168,3	107,5
18 - Luxembourg													0,0	0,0
30 - Suède													0,0	0,0
32 - Finlande													0,0	0,0
38 - Autriche	0,1												0,1	0,4
46 - Malte													0,0	0,0
54 - Lettonie													0,0	0,0
55 - Lituanie													0,0	0,0
61 - République Tchèque													0,0	0,0
64 - Hongrie													0,0	0,0
91 - Slovaquie													0,0	0,0
Total UE (15)	1 368,1	1 552,5	0,0	0,0	0,0	0,0	0,0	0,0	0,0	0,0	0,0	0,0	2 920,6	2 235,7
TOTAL UE (15) + entrants	1 368,1	1 552,5	0,0	0,0	0,0	0,0	0,0	0,0	0,0	0,0	0,0	0,0	2 920,6	2 235,7
39 - Suisse													0,0	0,0
208 - Algérie													0,0	0,0
220 - Egypte		41 100,6											41 100,6	6 201,0
400 - Etats-unis d'amérique	4,3												4,3	0,0
604 - Liban													0,0	0,0
706 - Singapour													0,0	0,0
Total pays tiers	4,3	41 100,6	0,0	0,0	0,0	0,0	0,0	0,0	0,0	0,0	0,0	0,0	41 104,9	6 201,0
TOTAL futurs entrants + pays tiers	4,3	41 100,6	0,0	0,0	0,0	0,0	0,0	0,0	0,0	0,0	0,0	0,0	41 104,9	6 201,0
TOTAL général	1 372,4	42 653,1	0,0	0,0	0,0	0,0	0,0	0,0	0,0	0,0	0,0	0,0	44 025,5	8 436,7

Campagne : 2009 2010

Importation : Fèves, féveroles (Volume : en tonnes)

	Juillet	Août	Septembre	Octobre	Novembre	Décembre	Janvier	Février	Mars	Avril	Mai	Juin	Cumul	Cumul N-1
1 - France	1,4	0,9											2,3	2,2
3 - Pays-Bas	1,9	3,7											5,6	8,0
4 - Allemagne	21,9	3,4											25,3	7,7
5 - Italie		2,0											2,0	36,6
6 - Royaume-Uni		24,0											24,0	0,0
10 - Portugal		0,8											0,8	0,4
11 - Espagne	2,8	11,8											14,6	22,2
17 - Belgique	0,6												0,6	0,8
38 - Autriche													0,0	0,0
Total UE (15)	28,6	46,6	0,0	0,0	0,0	0,0	0,0	0,0	0,0	0,0	0,0	0,0	75,2	77,9
TOTAL UE (15) + entrants	28,6	46,6	0,0	0,0	0,0	0,0	0,0	0,0	0,0	0,0	0,0	0,0	75,2	77,9
52 - Turquie													0,0	0,0
204 - Maroc	98,6	61,0											159,6	79,0
212 - Tunisie													0,0	0,0
220 - Egypte													0,0	19,0
504 - Pérou													0,0	0,0
516 - Bolivie													0,0	19,8
604 - Liban													0,0	0,0
720 - Chine (république populaire)													0,0	0,0
800 - Australie													0,0	21,0
Total pays tiers	98,6	61,0	0,0	0,0	0,0	0,0	0,0	0,0	0,0	0,0	0,0	0,0	159,6	138,8
TOTAL futurs entrants + pays tiers	98,6	61,0	0,0	0,0	0,0	0,0	0,0	0,0	0,0	0,0	0,0	0,0	159,6	138,8
TOTAL général	127,2	107,6	0,0	0,0	0,0	0,0	0,0	0,0	0,0	0,0	0,0	0,0	234,8	216,7

Tourteaux de colza

Campagne : 2009 2010

Exportation : Tourteaux de colza (Volume : en tonnes)

	Juillet	Août	Septembre	Octobre	Novembre	Décembre	Janvier	Février	Mars	Avril	Mai	Juin	Cumul	Cumul N-1
3 - Pays-Bas													0,0	
4 - Allemagne	360,5												360,5	
5 - Italie													0,0	
6 - Royaume-Uni	2 199,5												2 199,5	2 750,0
7 - Irlande	2 000,0	3 000,0											5 000,0	15 960,0
10 - Portugal		4 175,8											4 175,8	
11 - Espagne	14 096,3	13 256,2											27 352,5	29 958,6
17 - Belgique	3,0	79,4											82,4	235,9
Total UE (15)	18 659,3	20 511,4	0,0	0,0	0,0	0,0	0,0	0,0	0,0	0,0	0,0	0,0	39 170,7	48 904,5
TOTAL UE (15) + entrants	18 659,3	20 511,4	0,0	0,0	0,0	0,0	0,0	0,0	0,0	0,0	0,0	0,0	39 170,7	48 904,5
39 - Suisse	1 251,4	624,7											1 876,1	1 298,3
204 - Maroc													0,0	
248 - Sénégal		2 500,0											2 500,0	
951 - Pays non déterminés échanges intra													0,0	
Total pays tiers	1 251,4	3 124,7	0,0	0,0	0,0	0,0	0,0	0,0	0,0	0,0	0,0	0,0	4 376,1	1 298,3
TOTAL futurs entrants + pays tiers	1 251,4	3 124,7	0,0	0,0	0,0	0,0	0,0	0,0	0,0	0,0	0,0	0,0	4 376,1	1 298,3
TOTAL général	19 910,7	23 636,1	0,0	0,0	0,0	0,0	0,0	0,0	0,0	0,0	0,0	0,0	43 546,8	50 202,8

Campagne : 2009 2010

Importation : Tourteaux de colza (Volume : en tonnes)

	Juillet	Août	Septembre	Octobre	Novembre	Décembre	Janvier	Février	Mars	Avril	Mai	Juin	Cumul	Cumul N-1
1 - France		27,2											27,2	13,6
3 - Pays-Bas	866,9	1 260,1											2 127,0	7 717,2
4 - Allemagne	6 195,6	4 651,2											10 846,8	19 880,0
5 - Italie		0,5											0,5	306,7
6 - Royaume-Uni	5 170,0	10 262,0											15 432,0	24 781,6
11 - Espagne		185,4											185,4	1 925,0
17 - Belgique	5 725,9	15 365,8											21 091,7	18 306,1
18 - Luxembourg													0,0	204,1
38 - Autriche													0,0	
55 - Lituanie													0,0	
60 - Pologne													0,0	
68 - Bulgarie													0,0	
Total UE (15)	17 958,4	31 752,2	0,0	0,0	0,0	0,0	0,0	0,0	0,0	0,0	0,0	0,0	49 710,6	73 134,3
TOTAL UE (15) + entrants	17 958,4	31 752,2	0,0	0,0	0,0	0,0	0,0	0,0	0,0	0,0	0,0	0,0	49 710,6	73 134,3
39 - Suisse													0,0	
240 - Niger													0,0	500,0
400 - Etats-unis d'amérique													0,0	
484 - Venezuela													0,0	
508 - Brésil		245,0											245,0	
528 - Argentine													0,0	
Total pays tiers	0,0	245,0	0,0	0,0	0,0	0,0	0,0	0,0	0,0	0,0	0,0	0,0	245,0	500,0
TOTAL futurs entrants + pays tiers	0,0	245,0	0,0	0,0	0,0	0,0	0,0	0,0	0,0	0,0	0,0	0,0	245,0	500,0
TOTAL général	17 958,4	31 997,2	0,0	0,0	0,0	0,0	0,0	0,0	0,0	0,0	0,0	0,0	49 955,6	73 634,3

Tourteaux de tournesol

Campagne : 2009 2010

Exportation : Tourteaux de tournesol (Volume : en tonnes)

	Juillet	Août	Septembre	Octobre	Novembre	Décembre	Janvier	Février	Mars	Avril	Mai	Juin	Cumul	Cumul N-1
3 - Pays-Bas													0,0	22,3
4 - Allemagne	28,2	25,5											53,7	124,4
5 - Italie													0,0	633,5
6 - Royaume-Uni	5 900,3	5 523,7											11 424,0	
7 - Irlande	1 924,5												1 924,5	9 186,1
10 - Portugal		6 386,2											6 386,2	
11 - Espagne	995,7	7 844,9											8 840,6	5 534,8
17 - Belgique													0,0	
46 - Malte													0,0	
Total UE (15)	8 848,7	19 780,3	0,0	0,0	0,0	0,0	0,0	0,0	0,0	0,0	0,0	0,0	28 629,0	15 501,1
TOTAL UE (15) + entrants	8 848,7	19 780,3	0,0	0,0	0,0	0,0	0,0	0,0	0,0	0,0	0,0	0,0	28 629,0	15 501,1
373 - Maurice														
453 - Bahamas														
Total pays tiers	0,0	0,0	0,0	0,0	0,0	0,0	0,0	0,0	0,0	0,0	0,0	0,0	0,0	0,0
TOTAL futurs entrants + pays tiers	0,0	0,0	0,0	0,0	0,0	0,0	0,0	0,0	0,0	0,0	0,0	0,0	0,0	0,0
TOTAL général	8 848,7	19 780,3	0,0	0,0	0,0	0,0	0,0	0,0	0,0	0,0	0,0	0,0	28 629,0	15 501,1

Campagne : 2009 2010

Importation : Tourteaux de tournesol (Volume : en tonnes)

	Juillet	Août	Septembre	Octobre	Novembre	Décembre	Janvier	Février	Mars	Avril	Mai	Juin	Cumul	Cumul N-1
1 - France													0,0	14,4
3 - Pays-Bas	1 648,8	2 123,4											3 772,2	935,7
4 - Allemagne	445,0	297,7											742,7	675,2
5 - Italie	120,7	25,7											146,4	393,6
6 - Royaume-Uni													0,0	
11 - Espagne	208,8	210,6											419,4	1 017,3
17 - Belgique	2 244,5	1 609,7											3 854,2	4 228,1
64 - Hongrie													0,0	
66 - Roumanie													0,0	
Total UE (15)	4 667,8	4 267,1	0,0	0,0	0,0	0,0	0,0	0,0	0,0	0,0	0,0	0,0	8 934,9	7 264,3
TOTAL UE (15) + entrants	4 667,8	4 267,1	0,0	0,0	0,0	0,0	0,0	0,0	0,0	0,0	0,0	0,0	8 934,9	7 264,3
39 - Suisse	47,7												47,7	
72 - Ukraine	26 682,8	21 042,4											47 725,2	
75 - Russie	4 848,9												4 848,9	
508 - Brésil													0,0	
516 - Bolivie													0,0	
528 - Argentine	9 145,0	6 707,7											15 852,7	19 697,6
664 - Inde													0,0	
Total pays tiers	40 724,4	27 750,1	0,0	0,0	0,0	0,0	0,0	0,0	0,0	0,0	0,0	0,0	68 474,5	19 697,6
TOTAL futurs entrants + pays tiers	40 724,4	27 750,1	0,0	0,0	0,0	0,0	0,0	0,0	0,0	0,0	0,0	0,0	68 474,5	19 697,6
TOTAL général	45 392,2	32 017,2	0,0	0,0	0,0	0,0	0,0	0,0	0,0	0,0	0,0	0,0	77 409,4	26 961,9

Tourteaux de soja

Campagne : 2009 2010

Exportation : Tourteau de soja (Volume : en tonnes)

	Juillet	Août	Septembre	Octobre	Novembre	Décembre	Janvier	Février	Mars	Avril	Mai	Juin	Cumul	Cumul N-1
3 - Pays-Bas	909,2	608,0											1 517,2	7,6
4 - Allemagne	135,1	149,3											284,4	163,4
5 - Italie	217,0	216,1											433,1	
6 - Royaume-Uni		0,4											0,4	1,1
8 - Danemark	25,1												25,1	
9 - Grèce													0,0	
10 - Portugal													0,0	5 291,9
11 - Espagne	221,9	359,0											580,9	1 151,5
17 - Belgique	53,4	100,6											154,0	136,4
38 - Autriche													0,0	
60 - Pologne	24,0												24,0	
61 - République Tchèque	74,8	49,2											124,0	274,7
66 - Roumanie													0,0	
68 - Bulgarie													0,0	
Total UE (15)	1 660,5	1 482,6	0,0	0,0	0,0	0,0	0,0	0,0	0,0	0,0	0,0	0,0	3 143,1	7 026,6
TOTAL UE (15) + entrants	1 660,5	1 482,6	0,0	0,0	0,0	0,0	0,0	0,0	0,0	0,0	0,0	0,0	3 143,1	7 026,6
39 - Suisse	1 749,7	2 227,8											3 977,5	3 167,8
232 - Mali													0,0	17,0
248 - Sénégal	57,6												57,6	27,6
260 - Guinée													0,0	
284 - Bénin													0,0	
302 - Cameroun													0,0	
322 - Congo (république démocratique : ex Zaïre))		386,4											386,4	
370 - Madagascar		5,0											5,0	
377 - Mayotte	18,0												18,0	
404 - Canada	0,3												0,3	
452 - Haïti	501,3												501,3	
632 - Arabie saoudite													0,0	
952 - Pays non déterminés échanges extra													0,0	1 208,4
Total pays tiers	2 326,9	2 619,2	0,0	0,0	0,0	0,0	0,0	0,0	0,0	0,0	0,0	0,0	4 946,1	4 420,8
TOTAL futurs entrants + pays tiers	2 326,9	2 619,2	0,0	0,0	0,0	0,0	0,0	0,0	0,0	0,0	0,0	0,0	4 946,1	4 420,8
TOTAL général	3 987,4	4 101,8	0,0	0,0	0,0	0,0	0,0	0,0	0,0	0,0	0,0	0,0	8 089,2	11 447,4

Campagne : 2009 2010

Importation : Tourteau de soja (Volume : en tonnes)

	Juillet	Août	Septembre	Octobre	Novembre	Décembre	Janvier	Février	Mars	Avril	Mai	Juin	Cumul	Cumul N-1
1 - France	7,1	29,4											36,5	1 602,5
3 - Pays-Bas	4 128,9	8 559,4											12 688,3	8 213,1
4 - Allemagne	823,8	523,0											1 346,8	2 199,3
5 - Italie	181,8	309,5											491,3	558,8
6 - Royaume-Uni													0,0	
8 - Danemark													0,0	
10 - Portugal	0,3												0,3	0,5
11 - Espagne	11 682,5	12 225,0											23 907,5	28 452,2
17 - Belgique	18 708,2	22 046,1											40 754,3	57 511,2
18 - Luxembourg	57,1												57,1	26,9
32 - Finlande													0,0	1 322,3
38 - Autriche	81,6												81,6	5,3
64 - Hongrie													0,0	52,4
Total UE (15)	35 671,3	43 692,4	0,0	0,0	0,0	0,0	0,0	0,0	0,0	0,0	0,0	0,0	79 363,7	99 944,5
TOTAL UE (15) + entrants	35 671,3	43 692,4	0,0	0,0	0,0	0,0	0,0	0,0	0,0	0,0	0,0	0,0	79 363,7	99 944,5
39 - Suisse	73,5												73,5	
236 - Burkina-Faso													0,0	
400 - Etats-unis d'amérique	1 650,5												1 650,5	600,0
456 - République dominicaine													0,0	
508 - Brésil	235 934,4	162 877,1											398 811,5	468 773,1
528 - Argentine	7 604,8	11 164,7											18 769,5	25 324,6
664 - Inde	0,5	195,8											196,3	373,8
684 - Laos (république démocratique populaire)													0,0	
700 - Indonésie													0,0	25,1
720 - Chine (république populaire)													0,0	334,7
Total pays tiers	245 263,7	174 237,6	0,0	0,0	0,0	0,0	0,0	0,0	0,0	0,0	0,0	0,0	419 501,3	495 431,3
TOTAL futurs entrants + pays tiers	245 263,7	174 237,6	0,0	0,0	0,0	0,0	0,0	0,0	0,0	0,0	0,0	0,0	419 501,3	495 431,3
TOTAL général	280 935,0	217 930,0	0,0	0,0	0,0	0,0	0,0	0,0	0,0	0,0	0,0	0,0	498 865,0	595 375,8

Tourteaux d'arachide

Campagne : 2009 2010

Exportation : tourteau d'arachide (Volume : en tonnes)

	Juillet	Août	Septembre	Octobre	Novembre	Décembre	Janvier	Février	Mars	Avril	Mai	Juin	Cumul	Cumul N-1
11 - Espagne														
17 - Belgique														
Total UE (15)	0,0	0,0	0,0	0,0	0,0	0,0	0,0	0,0	0,0	0,0	0,0	0,0	0,0	0,0
TOTAL UE (15) + entrants	0,0	0,0	0,0	0,0	0,0	0,0	0,0	0,0	0,0	0,0	0,0	0,0	0,0	0,0
TOTAL général	0,0	0,0	0,0	0,0	0,0	0,0	0,0	0,0	0,0	0,0	0,0	0,0	0,0	0,0

Campagne : 2009 2010

Importation : tourteau d'arachide (Volume : en tonnes)

	Juillet	Août	Septembre	Octobre	Novembre	Décembre	Janvier	Février	Mars	Avril	Mai	Juin	Cumul	Cumul N-1
3 - Pays-Bas	426,3	499,7											926,0	354,3
4 - Allemagne	54,8												54,8	
11 - Espagne													0,0	25,0
17 - Belgique	157,1	158,6											315,7	31,6
Total UE (15)	638,2	658,3	0,0	0,0	0,0	0,0	0,0	0,0	0,0	0,0	0,0	0,0	1 296,5	410,9
TOTAL UE (15) + entrants	638,2	658,3	0,0	0,0	0,0	0,0	0,0	0,0	0,0	0,0	0,0	0,0	1 296,5	410,9
248 - Sénégal		1 688,0											1 688,0	
664 - Inde													0,0	
Total pays tiers	0,0	1 688,0	0,0	0,0	0,0	0,0	0,0	0,0	0,0	0,0	0,0	0,0	1 688,0	0,0
TOTAL futurs entrants + pays tiers	0,0	1 688,0	0,0	0,0	0,0	0,0	0,0	0,0	0,0	0,0	0,0	0,0	1 688,0	0,0
TOTAL général	638,2	2 346,3	0,0	0,0	0,0	0,0	0,0	0,0	0,0	0,0	0,0	0,0	2 984,5	410,9

Tourteaux de lin

Campagne : 2009 2010

Exportation : Tourteau de lin (Volume : en tonnes)

	Juillet	Août	Septembre	Octobre	Novembre	Décembre	Janvier	Février	Mars	Avril	Mai	Juin	Cumul	Cumul N-1
4 - Allemagne													0,0	
11 - Espagne													0,0	
17 - Belgique	26,6												26,6	318,1
38 - Autriche													0,0	
Total UE (15)	26,6	0,0	0,0	0,0	0,0	0,0	0,0	0,0	0,0	0,0	0,0	0,0	26,6	318,1
TOTAL UE (15) + entrants	26,6	0,0	0,0	0,0	0,0	0,0	0,0	0,0	0,0	0,0	0,0	0,0	26,6	318,1
39 - Suisse														25,2
Total pays tiers	0,0	0,0	0,0	0,0	0,0	0,0	0,0	0,0	0,0	0,0	0,0	0,0	0,0	25,2
TOTAL futurs entrants + pays tiers	0,0	0,0	0,0	0,0	0,0	0,0	0,0	0,0	0,0	0,0	0,0	0,0	0,0	25,2
TOTAL général	26,6	0,0	0,0	0,0	0,0	0,0	0,0	0,0	0,0	0,0	0,0	0,0	26,6	343,3

Campagne : 2009 2010

Importation : Tourteau de lin (Volume : en tonnes)

	Juillet	Août	Septembre	Octobre	Novembre	Décembre	Janvier	Février	Mars	Avril	Mai	Juin	Cumul	Cumul N-1
1 - France	57,8	162,7											220,5	208,2
3 - Pays-Bas	2 793,7												2 793,7	
4 - Allemagne	55,3	109,3											164,6	130,1
5 - Italie													0,0	
6 - Royaume-Uni	2 505,0												2 505,0	
11 - Espagne													0,0	
17 - Belgique	7 545,7	7 719,1											15 264,8	16 656,2
38 - Autriche													0,0	
Total UE (15)	12 957,5	7 991,1	0,0	0,0	0,0	0,0	0,0	0,0	0,0	0,0	0,0	0,0	20 948,6	16 994,5
TOTAL UE (15) + entrants	12 957,5	7 991,1	0,0	0,0	0,0	0,0	0,0	0,0	0,0	0,0	0,0	0,0	20 948,6	16 994,5
508 - Brésil														
528 - Argentine														
664 - Inde														130,9
Total pays tiers	0,0	0,0	0,0	0,0	0,0	0,0	0,0	0,0	0,0	0,0	0,0	0,0	0,0	130,9
TOTAL futurs entrants + pays tiers	0,0	0,0	0,0	0,0	0,0	0,0	0,0	0,0	0,0	0,0	0,0	0,0	0,0	130,9
TOTAL général	12 957,5	7 991,1	0,0	0,0	0,0	0,0	0,0	0,0	0,0	0,0	0,0	0,0	20 948,6	17 125,4

Tourteaux de palmiste

Campagne : 2009 2010

Exportation : Tourteaux de Palmiste (Volume : en tonnes)

	Juillet	Août	Septembre	Octobre	Novembre	Décembre	Janvier	Février	Mars	Avril	Mai	Juin	Cumul	Cumul N-1
4 - Allemagne														
6 - Royaume-Uni														
11 - Espagne														
17 - Belgique														
18 - Luxembourg														1,2
Total UE (15)	0,0	0,0	0,0	0,0	0,0	0,0	0,0	0,0	0,0	0,0	0,0	0,0	0,0	1,2
TOTAL UE (15) + entrants	0,0	0,0	0,0	0,0	0,0	0,0	0,0	0,0	0,0	0,0	0,0	0,0	0,0	1,2
39 - Suisse														
740 - Hong-kong														
Total pays tiers	0,0	0,0	0,0	0,0	0,0	0,0	0,0	0,0	0,0	0,0	0,0	0,0	0,0	0,0
TOTAL futurs entrants + pays tiers	0,0	0,0	0,0	0,0	0,0	0,0	0,0	0,0	0,0	0,0	0,0	0,0	0,0	0,0
TOTAL général	0,0	0,0	0,0	0,0	0,0	0,0	0,0	0,0	0,0	0,0	0,0	0,0	0,0	1,2

Campagne : 2009 2010

Importation : Tourteaux de Palmiste (Volume : en tonnes)

	Juillet	Août	Septembre	Octobre	Novembre	Décembre	Janvier	Février	Mars	Avril	Mai	Juin	Cumul	Cumul N-1
1 - France													0,0	53,3
3 - Pays-Bas	341,3	371,1											712,4	589,6
4 - Allemagne													0,0	476,4
5 - Italie													0,0	
11 - Espagne	80,6												80,6	107,6
17 - Belgique	1 008,2	1 139,7											2 147,9	3 082,7
Total UE (15)	1 430,1	1 510,8	0,0	0,0	0,0	0,0	0,0	0,0	0,0	0,0	0,0	0,0	2 940,9	4 309,6
TOTAL UE (15) + entrants	1 430,1	1 510,8	0,0	0,0	0,0	0,0	0,0	0,0	0,0	0,0	0,0	0,0	2 940,9	4 309,6
508 - Brésil													0,0	2 700,0
700 - Indonésie	4 500,0												4 500,0	1 376,9
701 - Malaisie	520,6	3 225,0											3 745,6	8 238,6
Total pays tiers	5 020,6	3 225,0	0,0	0,0	0,0	0,0	0,0	0,0	0,0	0,0	0,0	0,0	8 245,6	12 315,5
TOTAL futurs entrants + pays tiers	5 020,6	3 225,0	0,0	0,0	0,0	0,0	0,0	0,0	0,0	0,0	0,0	0,0	8 245,6	12 315,5
TOTAL général	6 450,7	4 735,8	0,0	0,0	0,0	0,0	0,0	0,0	0,0	0,0	0,0	0,0	11 186,5	16 625,1

Huiles brutes de colza

Campagne : 2009 2010

Exportation : Huiles brutes de colza (Volume : en tonnes)

	Juillet	Août	Septembre	Octobre	Novembre	Décembre	Janvier	Février	Mars	Avril	Mai	Juin	Cumul	Cumul N-1
3 - Pays-Bas	377,7	581,3											959,0	3 870,5
4 - Allemagne	1 871,3	1 086,6											2 957,9	8 903,8
5 - Italie	2 912,1	8 006,2											10 918,3	8 043,2
6 - Royaume-Uni	0,5	2,1											2,6	48,0
7 - Irlande	0,2												0,2	0,1
8 - Danemark													0,0	1,4
9 - Grèce	4,4												4,4	0,0
10 - Portugal													0,0	0,1
11 - Espagne	355,9	2 719,7											3 075,6	2 268,3
17 - Belgique	6 021,5	3 000,3											9 021,8	6,5
18 - Luxembourg	0,2	0,2											0,4	2,8
30 - Suède	4,1												4,1	0,7
38 - Autriche													0,0	
46 - Malte													0,0	
55 - Lituanie													0,0	4,5
60 - Pologne	7,0	8,3											15,3	19,3
61 - République Tchèque	1,6	0,9											2,5	5,3
64 - Hongrie													0,0	
66 - Roumanie													0,0	
91 - Slovaquie	0,3	0,3											0,6	
Total UE (15)	11 556,8	15 405,9	0,0	0,0	0,0	0,0	0,0	0,0	0,0	0,0	0,0	0,0	26 962,7	23 174,5
TOTAL UE (15) + entrants	11 556,8	15 405,9	0,0	0,0	0,0	0,0	0,0	0,0	0,0	0,0	0,0	0,0	26 962,7	23 174,5
39 - Suisse		25,7											25,7	101,2
52 - Turquie	2,8												2,8	27,4
204 - Maroc													0,0	
208 - Algérie													0,0	
276 - Ghana													0,0	39,1
388 - Afrique du sud													0,0	
400 - Etats-unis d'amérique													0,0	
404 - Canada													0,0	
508 - Brésil													0,0	
624 - Israël	5,1												5,1	
Total pays tiers	7,9	25,7	0,0	0,0	0,0	0,0	0,0	0,0	0,0	0,0	0,0	0,0	33,6	167,7
TOTAL futurs entrants + pays tiers	7,9	25,7	0,0	0,0	0,0	0,0	0,0	0,0	0,0	0,0	0,0	0,0	33,6	167,7
TOTAL général	11 564,7	15 431,6	0,0	0,0	0,0	0,0	0,0	0,0	0,0	0,0	0,0	0,0	26 996,3	23 342,2

Campagne : 2009 2010

Importation : Huiles brutes de colza (Volume : en tonnes)

	Juillet	Août	Septembre	Octobre	Novembre	Décembre	Janvier	Février	Mars	Avril	Mai	Juin	Cumul	Cumul N-1
1 - France	6,5												6,5	
3 - Pays-Bas	2 323,2	9 724,8											12 048,0	1 996,9
4 - Allemagne	151,3	3 152,6											3 303,9	207,5
5 - Italie		12,2											12,2	
6 - Royaume-Uni	3,0												3,0	1,0
8 - Danemark	11,5	11,5											23,0	
11 - Espagne													0,0	71,3
17 - Belgique	687,2	594,8											1 282,0	498,1
30 - Suède	7,6	8,3											15,9	15,1
Total UE (15)	3 190,3	13 504,2	0,0	0,0	0,0	0,0	0,0	0,0	0,0	0,0	0,0	0,0	16 694,5	2 789,9
TOTAL UE (15) + entrants	3 190,3	13 504,2	0,0	0,0	0,0	0,0	0,0	0,0	0,0	0,0	0,0	0,0	16 694,5	2 789,9
39 - Suisse													0,0	
75 - Russie													0,0	
404 - Canada													0,0	
647 - Emirats arabes unis	23 812,3												23 812,3	13 808,2
Total pays tiers	23 812,3	0,0	0,0	0,0	0,0	0,0	0,0	0,0	0,0	0,0	0,0	0,0	23 812,3	13 808,2
TOTAL futurs entrants + pays tiers	23 812,3	0,0	0,0	0,0	0,0	0,0	0,0	0,0	0,0	0,0	0,0	0,0	23 812,3	13 808,2
TOTAL général	27 002,6	13 504,2	0,0	0,0	0,0	0,0	0,0	0,0	0,0	0,0	0,0	0,0	40 506,8	16 598,1

Huile raffinée de colza

Campagne : 2009 2010

Exportation : Huile raffinée de colza (Volume : en tonnes)

	Juillet	Août	Septembre	Octobre	Novembre	Décembre	Janvier	Février	Mars	Avril	Mai	Juin	Cumul	Cumul N-1
3 - Pays-Bas		0,4											0,4	42,7
4 - Allemagne	59,3	93,7											153,0	97,6
5 - Italie	83,2	25,3											108,5	227,8
6 - Royaume-Uni	286,1	2 528,5											2 814,6	173,7
7 - Irlande	5,5	2,7											8,2	5,5
8 - Danemark	319,4	431,8											751,2	695,9
10 - Portugal	24,8	74,2											99,0	75,0
11 - Espagne	178,2	250,2											428,4	1 421,2
17 - Belgique	296,7	279,9											576,6	1 386,2
18 - Luxembourg	0,6	3,3											3,9	2,7
30 - Suède													0,0	
32 - Finlande	0,3												0,3	
38 - Autriche	0,5												0,5	
46 - Malte													0,0	
60 - Pologne		0,2											0,2	
61 - République Tchèque													0,0	
68 - Bulgarie													0,0	1,5
600 - Chypre	34,5	0,1											34,6	56,8
Total UE (15)	1 289,1	3 690,3	0,0	0,0	0,0	0,0	0,0	0,0	0,0	0,0	0,0	0,0	4 979,4	4 186,2
TOTAL UE (15) + entrants	1 289,1	3 690,3	0,0	0,0	0,0	0,0	0,0	0,0	0,0	0,0	0,0	0,0	4 979,4	4 186,2
24 - Islande													0,0	5,5
28 - Norvège	108,3	152,0											260,3	267,6
39 - Suisse	2,8	7,6											10,4	78,4
43 - Andorre													0,0	25,0
44 - Gibraltar													0,0	
204 - Maroc													0,0	
208 - Algérie	0,9												0,9	0,7
236 - Burkina-Faso		5,1											5,1	1,6
248 - Sénégal													0,0	3,4
272 - Côte-d'Ivoire													0,0	
276 - Ghana													0,0	39,0
280 - Togo													0,0	
284 - Bénin													0,0	
302 - Cameroun													0,0	
314 - Gabon													0,0	
318 - Congo république													0,0	
373 - Maurice													0,0	
377 - Mayotte													0,0	
388 - Afrique du sud		5,6											5,6	
404 - Canada		0,5											0,5	
428 - El Salvador													0,0	
604 - Liban	15,0	31,2											46,2	34,2
632 - Arabie saoudite	7,7	6,6											14,3	20,8
636 - Koweït	5,0	4,1											9,1	4,1
640 - Bahreïn	5,2	4,8											10,0	16,4
644 - Qatar													0,0	
647 - Emirats arabes unis	62,1	18,0											80,1	33,4
690 - Viet-Nam	3,0												3,0	
701 - Malaisie													0,0	0,9
720 - Chine (république populaire)													0,0	9,6
732 - Japon													0,0	
822 - Polynésie française													0,0	
Total pays tiers	210,0	235,5	0,0	0,0	0,0	0,0	0,0	0,0	0,0	0,0	0,0	0,0	445,5	540,6
TOTAL futurs entrants + pays tiers	210,0	235,5	0,0	0,0	0,0	0,0	0,0	0,0	0,0	0,0	0,0	0,0	445,5	540,6
TOTAL général	1 499,1	3 925,8	0,0	0,0	0,0	0,0	0,0	0,0	0,0	0,0	0,0	0,0	5 424,9	4 726,8

Huile raffinée de colza

Campagne : 2009 2010

Importation : Huile raffinée de colza (Volume : en tonnes)

	Juillet	Août	Septembre	Octobre	Novembre	Décembre	Janvier	Février	Mars	Avril	Mai	Juin	Cumul	Cumul N-1
1 - France	34,7	15,8											50,5	0,9
3 - Pays-Bas	6 615,6	12 349,2											18 964,8	8 674,9
4 - Allemagne	6 959,2	5 494,0											12 453,2	17 468,4
5 - Italie		2,7											2,7	2,1
6 - Royaume-Uni	1 036,1	1 062,1											2 098,2	1 797,1
10 - Portugal													0,0	
11 - Espagne	146,0	101,5											247,5	298,6
17 - Belgique	2 188,2	2 422,8											4 611,0	9 574,0
30 - Suède	1,1	1,2											2,3	4,4
38 - Autriche													0,0	25,1
Total UE (15)	16 980,9	21 449,3	0,0	0,0	0,0	0,0	0,0	0,0	0,0	0,0	0,0	0,0	38 430,2	37 845,5
TOTAL UE (15) + entrants	16 980,9	21 449,3	0,0	0,0	0,0	0,0	0,0	0,0	0,0	0,0	0,0	0,0	38 430,2	37 845,5
39 - Suisse													0,0	0,3
75 - Russie													0,0	3 393,6
400 - Etats-unis d'amérique													0,0	
664 - Inde	6,3												6,3	
680 - Thaïlande													0,0	
Total pays tiers	6,3	0,0	0,0	0,0	0,0	0,0	0,0	0,0	0,0	0,0	0,0	0,0	6,3	3 393,9
TOTAL futurs entrants + pays tiers	6,3	0,0	0,0	0,0	0,0	0,0	0,0	0,0	0,0	0,0	0,0	0,0	6,3	3 393,9
TOTAL général	16 987,2	21 449,3	0,0	0,0	0,0	0,0	0,0	0,0	0,0	0,0	0,0	0,0	38 436,5	41 239,4

Huile brute de tournesol

Campagne : 2009 2010

Exportation : Huile brute de tournesol (Volume : en tonnes)

	Juillet	Août	Septembre	Octobre	Novembre	Décembre	Janvier	Février	Mars	Avril	Mai	Juin	Cumul	Cumul N-1
3 - Pays-Bas	1 501,5	3 036,9											4 538,4	960,0
4 - Allemagne	835,8	566,0											1 401,8	3 988,2
5 - Italie	346,4	172,2											518,6	18,4
6 - Royaume-Uni	11 767,8	5 017,8											16 785,6	12 226,3
7 - Irlande	0,8												0,8	0,4
8 - Danemark	198,7	597,0											795,7	50,5
9 - Grèce													0,0	
10 - Portugal													0,0	49,3
11 - Espagne	1 152,3	3 328,0											4 480,3	483,0
17 - Belgique	505,4	3 625,2											4 130,6	52,4
18 - Luxembourg	1,7	1,7											3,4	2,8
30 - Suède	675,8	501,2											1 177,0	500,4
32 - Finlande	0,5												0,5	2,2
38 - Autriche													0,0	
54 - Lettonie													0,0	
55 - Lituanie													0,0	
60 - Pologne	0,5												0,5	1,0
61 - République Tchèque	3,1												3,1	0,4
91 - Slovénie	1,8	3,5											5,3	1,7
Total UE (15)	16 992,1	16 849,5	0,0	0,0	0,0	0,0	0,0	0,0	0,0	0,0	0,0	0,0	33 841,6	18 337,0
TOTAL UE (15) + entrants	16 992,1	16 849,5	0,0	0,0	0,0	0,0	0,0	0,0	0,0	0,0	0,0	0,0	33 841,6	18 337,0
39 - Suisse	323,7												323,7	624,4
96 - Macédoine	0,5	0,6											1,1	4,6
212 - Tunisie	196,2	242,6											438,8	
272 - Côte-d'Ivoire													0,0	
302 - Cameroun													0,0	
314 - Gabon													0,0	
318 - Congo république													0,0	
322 - Congo (république démocratique : ex Zaïre))													0,0	
330 - Angola													0,0	3,9
377 - Mayotte	32,0												32,0	14,0
400 - Etats-unis d'Amérique													0,0	
404 - Canada													0,0	0,7
408 - Saint-Pierre et Miquelon													0,0	2,9
452 - Haïti													0,0	
647 - Emirats arabes unis													0,0	
706 - Singapour													0,0	0,2
728 - Corée du sud													0,0	
732 - Japon													0,0	
809 - Nouvelle-Calédonie et dépendances		6,4											6,4	
822 - Polynésie française	16,5	16,9											33,4	33,5
Total pays tiers	568,9	266,5	0,0	0,0	0,0	0,0	0,0	0,0	0,0	0,0	0,0	0,0	835,4	684,2
TOTAL futurs entrants + pays tiers	568,9	266,5	0,0	0,0	0,0	0,0	0,0	0,0	0,0	0,0	0,0	0,0	835,4	684,2
TOTAL général	17 561,0	17 116,0	0,0	0,0	0,0	0,0	0,0	0,0	0,0	0,0	0,0	0,0	34 677,0	19 021,2

Huile brute de tournesol

Campagne : 2009 2010

Importation : Huile brute de tournesol (Volume : en tonnes)

	Juillet	Août	Septembre	Octobre	Novembre	Décembre	Janvier	Février	Mars	Avril	Mai	Juin	Cumul	Cumul N-1
1 - France		0,3											0,3	19,7
3 - Pays-Bas	49,1	3 507,4											3 556,5	11 144,2
4 - Allemagne	0,6	5,7											6,3	267,1
5 - Italie	88,4	292,7											381,1	642,6
6 - Royaume-Uni													0,0	0,0
8 - Danemark													0,0	
9 - Grèce	1,6	2,3											3,9	
10 - Portugal	5,3	1,7											7,0	6,6
11 - Espagne	98,1	82,4											180,5	31,8
17 - Belgique	787,9	954,0											1 741,9	1 052,8
18 - Luxembourg													0,0	
38 - Autriche	0,8												0,8	
Total UE (15)	1 031,8	4 846,5	0,0	0,0	0,0	0,0	0,0	0,0	0,0	0,0	0,0	0,0	5 878,3	13 164,8
TOTAL UE (15) + entrants	1 031,8	4 846,5	0,0	0,0	0,0	0,0	0,0	0,0	0,0	0,0	0,0	0,0	5 878,3	13 164,8
52 - Turquie													0,0	
72 - Ukraine	13 500,0	23 699,9											37 199,9	3 605,0
75 - Russie	2 463,8												2 463,8	
388 - Afrique du sud													0,0	1 854,8
508 - Brésil													0,0	
516 - Bolivie													0,0	806,0
520 - Paraguay													0,0	4 193,8
528 - Argentine	805,1	3 200,0											4 005,1	26 355,6
616 - Iran (république islamique)													0,0	
Total pays tiers	16 768,9	26 899,9	0,0	0,0	0,0	0,0	0,0	0,0	0,0	0,0	0,0	0,0	43 668,8	36 815,2
TOTAL futurs entrants + pays tiers	16 768,9	26 899,9	0,0	0,0	0,0	0,0	0,0	0,0	0,0	0,0	0,0	0,0	43 668,8	36 815,2
TOTAL général	17 800,7	31 746,4	0,0	0,0	0,0	0,0	0,0	0,0	0,0	0,0	0,0	0,0	49 547,1	49 980,0

Huile raffinée de tournesol

Campagne : 2009 2010

Exportation : Huile raffinée de tournesol (Volume : en tonnes)

	Juillet	Août	Septembre	Octobre	Novembre	Décembre	Janvier	Février	Mars	Avril	Mai	Juin	Cumul	Cumul N-1
3 - Pays-Bas	1 276,3	898,8											2 144,9	1 858,9
4 - Allemagne	1 934,3	1 508,9											3 443,2	2 051,0
5 - Italie	1 063,5	944,0											2 007,5	2 357,8
6 - Royaume-Uni	1 679,4	2 816,9											4 496,3	4 288,0
7 - Irlande	55,7	26,5											82,2	84,0
8 - Danemark	163,4	149,4											312,8	279,0
9 - Grèce													0,0	0,0
10 - Portugal	0,2	112,8											113,0	18,9
11 - Espagne	925,4	938,3											1 853,9	839,0
17 - Belgique	3 209,9	2 621,6											5 831,5	5 095,3
18 - Luxembourg	5,2	6,0											11,2	9,3
30 - Suède													0,0	1,4
32 - Finlande	0,2												0,2	
38 - Autriche	3,3	4,6											7,9	1,5
46 - Malte	12,7	59,9											72,6	37,7
53 - Estonie													0,0	4,4
54 - Lettonie													0,0	4,3
55 - Lituanie	4,1												4,1	
60 - Pologne													0,0	
61 - République Tchèque	0,5												0,5	1,3
64 - Hongrie													0,0	0,9
66 - Roumanie													0,0	
68 - Bulgarie													0,0	2,2
61 - Slovaquie	0,5												0,5	1,3
600 - Chypre	136,1	72,3											208,9	190,4
TOTAL UE (15)	10 470,7	9 780,5	0,0	0,0	0,0	0,0	0,0	0,0	0,0	0,0	0,0	0,0	20 251,2	16 963,6
TOTAL UE (15) + entrants	10 470,7	9 780,5	0,0	0,0	0,0	0,0	0,0	0,0	0,0	0,0	0,0	0,0	20 251,2	16 963,6
24 - Islande		44,1											44,1	14,7
28 - Norvège	54,0	43,4											97,4	88,7
39 - Suisse	187,8	127,7											315,5	716,2
52 - Turquie													0,0	50,0
75 - Russie													0,0	
78 - Géorgie													0,0	
204 - Maroc													0,0	2,0
208 - Algérie													0,0	0,8
220 - Egypte													0,0	20,7
232 - Mali													0,0	1,5
236 - Burkina-Faso		7,4											7,4	4,2
240 - Niger													0,0	
244 - Tchad													0,0	4,9
248 - Sénégal	4,0												4,0	12,7
272 - Côte d'Ivoire	12,2												12,2	27,0
276 - Ghana													0,0	7,0
280 - Togo													0,0	9,6
284 - Bénin	5,2												5,2	
302 - Cameroun	3,3												3,3	3,7
306 - République Centrafricaine													0,0	
310 - Guinée équatoriale													0,0	
314 - Gabon	26,0												26,0	7,9
318 - Congo république		2,5											2,5	21,4
338 - Djibouti													0,0	2,0
370 - Madagascar	13,3												13,3	
377 - Mayotte													0,0	
400 - Etats-unis d'Amérique	20,1												20,1	
404 - Canada													0,0	0,2
408 - Saint-Pierre et Miquelon													0,0	0,7
478 - Antilles néerlandaises													0,0	
528 - Argentine													0,0	
604 - Liban	100,5	51,4											151,9	116,2
608 - Syrie													0,0	
624 - Israël	16,5												16,5	
628 - Jordanie													0,0	11,0
632 - Arabie saoudite	46,0	61,5											107,5	14,7
636 - Koweït	9,2	56,1											65,3	141,9
640 - Bahreïn	8,3	9,1											17,4	69,9
644 - Qatar													0,0	
647 - Emirats arabes unis	150,0	53,4											203,4	136,8
649 - Oman													0,0	
690 - Viet-Nam	3,0												3,0	
701 - Malaisie		0,3											0,3	0,6
706 - Singapour													0,0	
728 - Corée du sud		0,0											0,0	0,3
732 - Japon	62,1	61,2											123,3	20,2
736 - Taïwan													0,0	13,1
740 - Hong-kong													0,0	
800 - Australie													0,0	
809 - Nouvelle-Calédonie et dépendances	36,7	51,5											88,2	371,6
811 - Iles Wallis et Futuna		15,2											15,2	16,0
816 - Vanuatu													0,0	
822 - Polynésie française	184,7	110,2											294,9	240,2
860 - Territoire palestinien occupé													0,0	
Total pays tiers	943,8	695,8	0,0	0,0	0,0	0,0	0,0	0,0	0,0	0,0	0,0	0,0	1 639,6	2 147,4
TOTAL futurs entrants + pays tiers	943,8	695,8	0,0	0,0	0,0	0,0	0,0	0,0	0,0	0,0	0,0	0,0	1 639,6	2 147,4
TOTAL général	11 414,5	10 476,3	0,0	0,0	0,0	0,0	0,0	0,0	0,0	0,0	0,0	0,0	21 890,8	19 111,0

Huile raffinée de tournesol

Campagne : 2009 2010

Importation : Huile raffinée de tournesol (Volume : en tonnes)

	Juillet	Août	Septembre	Octobre	Novembre	Décembre	Janvier	Février	Mars	Avril	Mai	Juin	Cumul	Cumul N-1
1 - France	209,8	204,0											413,8	137,1
3 - Pays-Bas	451,1	273,6											724,7	1 676,9
4 - Allemagne	30,4	29,9											60,3	1 212,1
5 - Italie	30,8	8,3											39,1	48,0
6 - Royaume-Uni		0,8											0,8	0,0
8 - Danemark	84,5												84,5	
10 - Portugal	11,0												11,0	
11 - Espagne	579,2	558,0											1 137,2	3 101,0
17 - Belgique	2 960,4	3 198,8											6 159,2	3 468,3
18 - Luxembourg													0,0	
30 - Suède													0,0	
64 - Hongrie													0,0	
68 - Bulgarie													0,0	
Total UE (15)	4 357,2	4 273,4	0,0	0,0	0,0	0,0	0,0	0,0	0,0	0,0	0,0	0,0	8 630,6	9 643,4
TOTAL UE (15) + entrants	4 357,2	4 273,4	0,0	0,0	0,0	0,0	0,0	0,0	0,0	0,0	0,0	0,0	8 630,6	9 643,4
39 - Suisse													0,0	1,9
52 - Turquie													0,0	
72 - Ukraine													0,0	2 127,4
75 - Russie													0,0	18,6
204 - Maroc													0,0	
373 - Maurice													0,0	
400 - Etats-unis d'amérique	0,1												0,1	
604 - Liban		0,6											0,6	
624 - Israël													0,0	27,8
640 - Bahreïn													0,0	
647 - Emirats arabes unis													0,0	36,4
680 - Thaïlande													0,0	0,4
951 - Pays non déterminés échanges intra													0,0	
952 - Pays non déterminés échanges extra													0,0	
Total pays tiers	0,1	0,6	0,0	0,0	0,0	0,0	0,0	0,0	0,0	0,0	0,0	0,0	0,7	2 212,5
TOTAL futurs entrants + pays tiers	0,1	0,6	0,0	0,0	0,0	0,0	0,0	0,0	0,0	0,0	0,0	0,0	0,7	2 212,5
TOTAL général	4 357,3	4 274,0	0,0	0,0	0,0	0,0	0,0	0,0	0,0	0,0	0,0	0,0	8 631,3	11 855,9

Huile brute de soja

Campagne : 2009 2010

Exportation : Huile brute de soja (Volume : en tonnes)

	Juillet	Août	Septembre	Octobre	Novembre	Décembre	Janvier	Février	Mars	Avril	Mai	Juin	Cumul	Cumul N-1
3 - Pays-Bas													0,0	
4 - Allemagne	0,3												0,3	0,1
5 - Italie	0,1												0,1	0,0
6 - Royaume-Uni													0,0	
7 - Irlande													0,0	
9 - Grèce													0,0	0,1
10 - Portugal	0,1	0,2											0,3	1,5
11 - Espagne	4 003,6	3 000,0											7 003,6	3,7
17 - Belgique	2,0												2,0	4,0
18 - Luxembourg													0,0	
32 - Finlande													0,0	
53 - Estonie													0,0	
60 - Pologne	24,0												24,0	
61 - République Tchèque	0,1												0,1	0,7
64 - Hongrie													0,0	
Total UE (15)	4 030,2	3 000,2	0,0	0,0	0,0	0,0	0,0	0,0	0,0	0,0	0,0	0,0	7 030,4	10,1
TOTAL UE (15) + entrants	4 030,2	3 000,2	0,0	0,0	0,0	0,0	0,0	0,0	0,0	0,0	0,0	0,0	7 030,4	10,1
39 - Suisse													0,0	
208 - Algérie	3 000,0												3 000,0	
248 - Sénégal													0,0	
314 - Gabon													0,0	
822 - Polynésie française													0,0	
Total pays tiers	3 000,0	0,0	0,0	0,0	0,0	0,0	0,0	0,0	0,0	0,0	0,0	0,0	3 000,0	0,0
TOTAL futurs entrants + pays tiers	3 000,0	0,0	0,0	0,0	0,0	0,0	0,0	0,0	0,0	0,0	0,0	0,0	3 000,0	0,0
TOTAL général	7 030,2	3 000,2	0,0	0,0	0,0	0,0	0,0	0,0	0,0	0,0	0,0	0,0	10 030,4	10,1

Huile brute de soja

Campagne : 2009 2010

Importation : Huile brute de soja (Volume : en tonnes)

	Juillet	Août	Septembre	Octobre	Novembre	Décembre	Janvier	Février	Mars	Avril	Mai	Juin	Cumul	Cumul N-1
1 - France													0,0	
3 - Pays-Bas	422,9	641,6											1 064,5	358,0
4 - Allemagne	48,4												48,4	775,9
5 - Italie	924,9	459,6											1 384,5	22,2
6 - Royaume-Uni	36,7												36,7	14,0
7 - Irlande													0,0	0,5
11 - Espagne	473,2	575,9											1 049,1	7 672,5
17 - Belgique	243,9	161,7											405,6	139,8
30 - Suède													0,0	
Total UE (15)	2 150,0	1 838,8	0,0	0,0	0,0	0,0	0,0	0,0	0,0	0,0	0,0	0,0	3 988,8	8 982,9
TOTAL UE (15) + entrants	2 150,0	1 838,8	0,0	0,0	0,0	0,0	0,0	0,0	0,0	0,0	0,0	0,0	3 988,8	8 982,9
28 - Norvège													0,0	
400 - Etats-unis d'amérique													0,0	25,1
459 - Antigua et barbuda													0,0	
508 - Brésil	2 075,5	11 981,5											14 057,0	20 964,8
528 - Argentine		22,5											22,5	18 367,5
Total pays tiers	2 075,5	12 004,0	0,0	0,0	0,0	0,0	0,0	0,0	0,0	0,0	0,0	0,0	14 079,5	39 357,4
TOTAL futurs entrants + pays tiers	2 075,5	12 004,0	0,0	0,0	0,0	0,0	0,0	0,0	0,0	0,0	0,0	0,0	14 079,5	39 357,4
TOTAL général	4 225,5	13 842,8	0,0	0,0	0,0	0,0	0,0	0,0	0,0	0,0	0,0	0,0	18 068,3	48 340,3

Huile raffinée de soja

Campagne : 2009 2010

Exportation : Huile raffinée de soja (Volume : en tonnes)

	Juillet	Août	Septembre	Octobre	Novembre	Décembre	Janvier	Février	Mars	Avril	Mai	Juin	Cumul	Cumul N-1
3 - Pays-Bas													0,0	0,7
4 - Allemagne	41,6	43,1											84,7	152,2
5 - Italie													0,0	1,2
6 - Royaume-Uni	26,5												26,5	195,5
7 - Irlande	0,2	1,3											1,5	0,1
8 - Danemark	26,6												26,6	34,0
9 - Grèce													0,0	
11 - Espagne	1,2	1,2											2,4	25,8
17 - Belgique	51,7	55,0											106,7	280,9
18 - Luxembourg	1,5	0,7											2,2	0,7
32 - Finlande	0,3												0,3	
38 - Autriche													0,0	
54 - Lettonie													0,0	7,9
55 - Lituanie													0,0	
60 - Pologne													0,0	15,6
64 - Hongrie													0,0	
91 - Slovaquie		1,1											1,1	
600 - Chypre	28,9	15,0											43,9	58,8
Total UE (15)	178,5	117,4	0,0	0,0	0,0	0,0	0,0	0,0	0,0	0,0	0,0	0,0	295,9	773,4
TOTAL UE (15) + entrants	178,5	117,4	0,0	0,0	0,0	0,0	0,0	0,0	0,0	0,0	0,0	0,0	295,9	773,4
28 - Norvège	26,6												26,6	33,6
76 - Géorgie	187,0												187,0	
82 - Tadjikistan													0,0	
224 - Soudan	17,9												17,9	
228 - Mauritanie													0,0	281,3
232 - Mali													0,0	4,5
236 - Burkina-Faso		12,5											12,5	7,7
240 - Niger													0,0	10,7
248 - Sénégal													0,0	
272 - Côte-d'Ivoire													0,0	0,7
276 - Ghana													0,0	4,4
280 - Togo													0,0	25,0
284 - Bénin													0,0	
302 - Cameroun	5,8												5,8	8,8
314 - Gabon													0,0	1,6
318 - Congo république													0,0	
338 - Djibouti													0,0	
370 - Madagascar													0,0	
375 - Comores													0,0	
400 - Etats-unis d'Amérique													0,0	
424 - Honduras													0,0	
452 - Haïti													0,0	18,8
478 - Antilles néerlandaises													0,0	
604 - Liban													0,0	
649 - Oman		0,1											0,1	
703 - Brunei													0,0	44,0
732 - Japon													0,0	
809 - Nouvelle-Calédonie et dépendances		9,9											9,9	14,7
816 - Vanuatu		10,6											10,6	
822 - Polynésie française	33,0	20,2											53,2	34,1
960 - Territoire palestinien occupé													0,0	144,6
Total pays tiers	270,3	53,3	0,0	0,0	0,0	0,0	0,0	0,0	0,0	0,0	0,0	0,0	323,6	634,5
TOTAL futurs entrants + pays tiers	270,3	53,3	0,0	0,0	0,0	0,0	0,0	0,0	0,0	0,0	0,0	0,0	323,6	634,5
TOTAL général	448,8	170,7	0,0	0,0	0,0	0,0	0,0	0,0	0,0	0,0	0,0	0,0	619,5	1 407,9

Huile raffinée de soja

Campagne : 2009 2010

Importation : Huile raffinée de soja (Volume : en tonnes)

	Juillet	Août	Septembre	Octobre	Novembre	Décembre	Janvier	Février	Mars	Avril	Mai	Juin	Cumul	Cumul N-1
1 - France													0,0	54,0
3 - Pays-Bas	348,0	298,7											646,7	2 570,6
4 - Allemagne	277,5	312,1											589,6	861,1
5 - Italie		0,4											0,4	
6 - Royaume-Uni													0,0	0,0
7 - Irlande													0,0	0,4
8 - Danemark													0,0	
11 - Espagne	568,3	32,6											600,9	7 589,6
17 - Belgique	165,2	68,1											233,3	384,9
38 - Autriche													0,0	
Total UE (15)	1 359,0	711,9	0,0	0,0	0,0	0,0	0,0	0,0	0,0	0,0	0,0	0,0	2 070,9	11 460,6
TOTAL UE (15) + entrants	1 359,0	711,9	0,0	0,0	0,0	0,0	0,0	0,0	0,0	0,0	0,0	0,0	2 070,9	11 460,6
39 - Suisse	747,6												747,6	
75 - Russie		3 008,7											3 008,7	
204 - Maroc													0,0	
208 - Algérie													0,0	
400 - Etats-unis d'amérique	1,9	8,1											10,0	0,1
508 - Brésil													0,0	24 996,3
528 - Argentine													0,0	
664 - Inde	17,6												17,6	
700 - Indonésie	25,0												25,0	
Total pays tiers	792,1	3 016,8	0,0	0,0	0,0	0,0	0,0	0,0	0,0	0,0	0,0	0,0	3 808,9	24 996,4
TOTAL futurs entrants + pays tiers	792,1	3 016,8	0,0	0,0	0,0	0,0	0,0	0,0	0,0	0,0	0,0	0,0	3 808,9	24 996,4
TOTAL général	2 151,1	3 728,7	0,0	0,0	0,0	0,0	0,0	0,0	0,0	0,0	0,0	0,0	5 879,8	36 457,0

Huile brute de lin

Campagne : 2009 2010

Exportation : Huile brute de lin (Volume : en tonnes)

	Juillet	Août	Septembre	Octobre	Novembre	Décembre	Janvier	Février	Mars	Avril	Mai	Juin	Cumul	Cumul N-1
3 - Pays-Bas													0,0	0,2
4 - Allemagne	105,8	107,4											213,2	160,0
5 - Italie		28,3											28,3	
6 - Royaume-Uni													0,0	1,8
7 - Irlande	0,3												0,3	
8 - Danemark													0,0	
11 - Espagne	0,2												0,2	
17 - Belgique		1,3											1,3	52,1
18 - Luxembourg													0,0	0,1
38 - Autriche	1,7	0,9											2,6	
66 - Roumanie													0,0	
Total UE (15)	108,0	137,9	0,0	0,0	0,0	0,0	0,0	0,0	0,0	0,0	0,0	0,0	245,9	214,2
TOTAL UE (15) + entrants	108,0	137,9	0,0	0,0	0,0	0,0	0,0	0,0	0,0	0,0	0,0	0,0	245,9	214,2
39 - Suisse														0,8
Total pays tiers	0,0	0,0	0,0	0,0	0,0	0,0	0,0	0,0	0,0	0,0	0,0	0,0	0,0	0,8
TOTAL futurs entrants + pays tiers	0,0	0,0	0,0	0,0	0,0	0,0	0,0	0,0	0,0	0,0	0,0	0,0	0,0	0,8
TOTAL général	108,0	137,9	0,0	0,0	0,0	0,0	0,0	0,0	0,0	0,0	0,0	0,0	245,9	215,0

Campagne : 2009 2010

Importation : Huile brute de lin (Volume : en tonnes)

	Juillet	Août	Septembre	Octobre	Novembre	Décembre	Janvier	Février	Mars	Avril	Mai	Juin	Cumul	Cumul N-1
3 - Pays-Bas													0,0	1,3
4 - Allemagne													0,0	
5 - Italie													0,0	
6 - Royaume-Uni													0,0	0,2
17 - Belgique	125,1	77,4											202,5	607,5
30 - Suède													0,0	
Total UE (15)	125,1	77,4	0,0	0,0	0,0	0,0	0,0	0,0	0,0	0,0	0,0	0,0	202,5	609,0
TOTAL UE (15) + entrants	125,1	77,4	0,0	0,0	0,0	0,0	0,0	0,0	0,0	0,0	0,0	0,0	202,5	609,0
TOTAL général	125,1	77,4	0,0	0,0	0,0	0,0	0,0	0,0	0,0	0,0	0,0	0,0	202,5	609,0

Huile raffinée de lin

Campagne : 2009 2010

Exportation : Huile raffinée de lin (Volume : en tonnes)

	Juillet	Août	Septembre	Octobre	Novembre	Décembre	Janvier	Février	Mars	Avril	Mai	Juin	Cumul	Cumul N-1
3 - Pays-Bas													0,0	2,9
4 - Allemagne													0,0	0,0
5 - Italie													0,0	0,0
6 - Royaume-Uni	0,1												0,1	0,1
7 - Irlande	0,2												0,2	0,1
8 - Danemark													0,0	24,0
9 - Grèce													0,0	0,1
10 - Portugal													0,0	2,1
11 - Espagne	0,2												0,2	3,0
17 - Belgique	0,8	1,8											2,6	1,9
18 - Luxembourg		0,1											0,1	0,1
32 - Finlande													0,0	
38 - Autriche													0,0	0,0
46 - Malte													0,0	
60 - Pologne	0,1												0,1	0,1
61 - République Tchèque	0,4												0,4	0,3
600 - Chypre													0,0	
Total UE (15)	1,8	1,9	0,0	0,0	0,0	0,0	0,0	0,0	0,0	0,0	0,0	0,0	3,7	34,7
TOTAL UE (15) + entrants	1,8	1,9	0,0	0,0	0,0	0,0	0,0	0,0	0,0	0,0	0,0	0,0	3,7	34,7
39 - Suisse														
212 - Tunisie														
272 - Côte-d'Ivoire														
452 - Haïti														0,5
732 - Japon														0,1
Total pays tiers	0,0	0,0	0,0	0,0	0,0	0,0	0,0	0,0	0,0	0,0	0,0	0,0	0,0	0,6
TOTAL futurs entrants + pays tiers	0,0	0,0	0,0	0,0	0,0	0,0	0,0	0,0	0,0	0,0	0,0	0,0	0,0	0,6
TOTAL général	1,8	1,9	0,0	0,0	0,0	0,0	0,0	0,0	0,0	0,0	0,0	0,0	3,7	35,3

Campagne : 2009 2010

Importation : Huile raffinée de lin (Volume : en tonnes)

	Juillet	Août	Septembre	Octobre	Novembre	Décembre	Janvier	Février	Mars	Avril	Mai	Juin	Cumul	Cumul N-1
3 - Pays-Bas	25,0												25,0	100,1
4 - Allemagne	50,8	27,7											78,5	10,9
5 - Italie													0,0	
6 - Royaume-Uni	0,3	0,2											0,5	1,3
7 - Irlande													0,0	
11 - Espagne	0,8	0,3											1,1	75,2
17 - Belgique	294,5	100,7											395,2	1 001,2
30 - Suède													0,0	
Total UE (15)	371,4	128,9	0,0	0,0	0,0	0,0	0,0	0,0	0,0	0,0	0,0	0,0	500,3	1 188,7
TOTAL UE (15) + entrants	371,4	128,9	0,0	0,0	0,0	0,0	0,0	0,0	0,0	0,0	0,0	0,0	500,3	1 188,7
212 - Tunisie	0,1	0,1											0,2	
400 - Etats-unis d'Amérique													0,0	0,0
Total pays tiers	0,1	0,1	0,0	0,0	0,0	0,0	0,0	0,0	0,0	0,0	0,0	0,0	0,2	0,0
TOTAL futurs entrants + pays tiers	0,1	0,1	0,0	0,0	0,0	0,0	0,0	0,0	0,0	0,0	0,0	0,0	0,2	0,0
TOTAL général	371,5	129,0	0,0	0,0	0,0	0,0	0,0	0,0	0,0	0,0	0,0	0,0	500,5	1 188,7

Huile brute d'arachide

Campagne : 2009 2010

Exportation : Huile brute d'arachide (Volume : en tonnes)

	Juillet	Août	Septembre	Octobre	Novembre	Décembre	Janvier	Février	Mars	Avril	Mai	Juin	Cumul	Cumul N-1
3 - Pays-Bas	0,1												0,1	0,0
4 - Allemagne	1,1	1,7											2,8	3,8
5 - Italie													0,0	245,0
6 - Royaume-Uni		0,1											0,1	0,0
8 - Danemark													0,0	
10 - Portugal													0,0	0,1
11 - Espagne	0,5	0,2											0,7	0,2
17 - Belgique	0,4	0,3											0,7	1 000,7
18 - Luxembourg													0,0	
30 - Suède													0,0	
38 - Autriche													0,0	
60 - Pologne													0,0	
66 - Roumanie													0,0	
Total UE (15)	2,1	2,3	0,0	0,0	0,0	0,0	0,0	0,0	0,0	0,0	0,0	0,0	4,4	1 249,8
TOTAL UE (15) + entrants	2,1	2,3	0,0	0,0	0,0	0,0	0,0	0,0	0,0	0,0	0,0	0,0	4,4	1 249,8
39 - Suisse														
212 - Tunisie														0,1
400 - Etats-unis d'amérique														
404 - Canada														
732 - Japon														
Total pays tiers	0,0	0,0	0,0	0,0	0,0	0,0	0,0	0,0	0,0	0,0	0,0	0,0	0,0	0,1
TOTAL futurs entrants + pays tiers	0,0	0,0	0,0	0,0	0,0	0,0	0,0	0,0	0,0	0,0	0,0	0,0	0,0	0,1
TOTAL général	2,1	2,3	0,0	0,0	0,0	0,0	0,0	0,0	0,0	0,0	0,0	0,0	4,4	1 249,9

Campagne : 2009 2010

Importation : Huile brute d'arachide (Volume : en tonnes)

	Juillet	Août	Septembre	Octobre	Novembre	Décembre	Janvier	Février	Mars	Avril	Mai	Juin	Cumul	Cumul N-1
4 - Allemagne	1,8	0,3											2,1	40,4
5 - Italie	0,6	0,2											0,8	16,4
6 - Royaume-Uni	0,8	0,5											1,3	0,6
11 - Espagne													0,0	0,1
17 - Belgique	5,9	17,1											23,0	52,2
60 - Pologne													0,0	
Total UE (15)	9,1	18,1	0,0	0,0	0,0	0,0	0,0	0,0	0,0	0,0	0,0	0,0	27,2	109,7
TOTAL UE (15) + entrants	9,1	18,1	0,0	0,0	0,0	0,0	0,0	0,0	0,0	0,0	0,0	0,0	27,2	109,7
248 - Sénégal	8,8												8,8	
252 - Gambie	1 500,0												1 500,0	
400 - Etats-unis d'amérique													0,0	
528 - Argentine		1 000,0											1 000,0	4 986,8
664 - Inde													0,0	1 237,1
Total pays tiers	1 508,8	1 000,0	0,0	0,0	0,0	0,0	0,0	0,0	0,0	0,0	0,0	0,0	2 508,8	6 223,9
TOTAL futurs entrants + pays tiers	1 508,8	1 000,0	0,0	0,0	0,0	0,0	0,0	0,0	0,0	0,0	0,0	0,0	2 508,8	6 223,9
TOTAL général	1 517,9	1 018,1	0,0	0,0	0,0	0,0	0,0	0,0	0,0	0,0	0,0	0,0	2 536,0	6 333,6

Huile raffinée d'arachide

Campagne : 2009 2010

Exportation : Huile raffinée d'arachide (Volume : en tonnes)

	Juillet	Août	Septembre	Octobre	Novembre	Décembre	Janvier	Février	Mars	Avril	Mai	Juin	Cumul	Cumul N-1
3 - Pays-Bas	21,3	24,9											46,2	50,0
4 - Allemagne	45,9	40,0											85,9	26,6
5 - Italie	139,1	10,4											149,5	
6 - Royaume-Uni	82,0	126,2											208,2	247,2
7 - Irlande	0,6												0,6	1,0
8 - Danemark		0,4											0,4	50,1
9 - Grèce													0,0	0,0
10 - Portugal													0,0	0,2
11 - Espagne	50,1	1,2											51,3	2,6
17 - Belgique	155,4	71,7											227,1	331,7
18 - Luxembourg	0,2	0,2											0,4	0,5
38 - Autriche													0,0	
54 - Lettonie													0,0	
55 - Lituanie													0,0	
61 - République Tchèque													0,0	
64 - Hongrie	0,1	0,1											0,2	
66 - Roumanie	0,1												0,1	
91 - Slovaquie													0,0	
600 - Chypre													0,0	17,8
Total UE (15)	494,8	275,1	0,0	0,0	0,0	0,0	0,0	0,0	0,0	0,0	0,0	0,0	769,9	727,7
TOTAL UE (15) + entrants	494,8	275,1	0,0	0,0	0,0	0,0	0,0	0,0	0,0	0,0	0,0	0,0	769,9	727,7
28 - Norvège													0,0	
39 - Suisse	15,3	24,9											40,2	4,8
204 - Maroc													0,0	
208 - Algérie	0,2												0,2	
212 - Tunisie													0,0	
220 - Egypte													0,0	
232 - Mali													0,0	
236 - Burkina-Faso		1,5											1,5	
240 - Niger													0,0	1,5
244 - Tchad	0,9												0,9	3,6
248 - Sénégal	0,7												0,7	0,7
272 - Côte-d'Ivoire													0,0	
280 - Togo													0,0	1,5
284 - Bénin													0,0	
302 - Cameroun	0,7												0,7	0,7
314 - Gabon	0,7	0,7											1,4	2,8
318 - Congo république													0,0	
338 - Djibouti													0,0	1,1
377 - Mayotte													0,0	
388 - Afrique du sud													0,0	
400 - Etats-unis d'Amérique													0,0	0,7
404 - Canada		3,2											3,2	
408 - Saint-Pierre et Miquelon													0,0	
604 - Liban		1,7											1,7	
608 - Syrie	2,0												2,0	2,0
624 - Israël		1,2											1,2	
647 - Emirats arabes unis													0,0	
662 - Pakistan													0,0	
706 - Singapour													0,0	
720 - Chine (république populaire)	1,9												1,9	
728 - Corée du sud													0,0	
732 - Japon	8,5												8,5	2,5
736 - Taïwan		5,6											5,6	
809 - Nouvelle-Calédonie et dépendances	2,0	9,9											11,9	12,3
816 - Vanuatu		0,7											0,7	
822 - Polynésie française	39,3	27,2											66,5	50,3
Total pays tiers	72,2	76,6	0,0	0,0	0,0	0,0	0,0	0,0	0,0	0,0	0,0	0,0	148,8	84,5
TOTAL futurs entrants + pays tiers	72,2	76,6	0,0	0,0	0,0	0,0	0,0	0,0	0,0	0,0	0,0	0,0	148,8	84,5
TOTAL général	567,0	351,7	0,0	0,0	0,0	0,0	0,0	0,0	0,0	0,0	0,0	0,0	918,7	812,2

Huile raffinée d'arachide

Campagne : 2009 2010

Importation : Huile raffinée d'arachide (Volume : en tonnes)

	Juillet	Août	Septembre	Octobre	Novembre	Décembre	Janvier	Février	Mars	Avril	Mai	Juin	Cumul	Cumul N-1
1 - France	27,0												27,0	2,4
3 - Pays-Bas	1,2												1,2	
4 - Allemagne	6,5	3,5											10,0	30,8
5 - Italie	7,5	9,9											17,4	24,9
11 - Espagne	31,1	34,0											65,1	35,8
17 - Belgique	343,4	236,9											580,3	1 003,1
Total UE (15)	416,7	284,3	0,0	0,0	0,0	0,0	0,0	0,0	0,0	0,0	0,0	0,0	701,0	1 097,0
TOTAL UE (15) + entrants	416,7	284,3	0,0	0,0	0,0	0,0	0,0	0,0	0,0	0,0	0,0	0,0	701,0	1 097,0
236 - Burkina-Faso														
400 - Etats-unis d'amérique														72,6
720 - Chine (république populaire)														
740 - Hong-kong														
Total pays tiers	0,0	0,0	0,0	0,0	0,0	0,0	0,0	0,0	0,0	0,0	0,0	0,0	0,0	72,6
TOTAL futurs entrants + pays tiers	0,0	0,0	0,0	0,0	0,0	0,0	0,0	0,0	0,0	0,0	0,0	0,0	0,0	72,6
TOTAL général	416,7	284,3	0,0	0,0	0,0	0,0	0,0	0,0	0,0	0,0	0,0	0,0	701,0	1 169,6

Huile brute de palme

Campagne : 2009 2010

Exportation : Huile brute de palme (Volume : en tonnes)

	Juillet	Août	Septembre	Octobre	Novembre	Décembre	Janvier	Février	Mars	Avril	Mai	Juin	Cumul	Cumul N-1
4 - Allemagne	0,4	1,2											1,6	1,7
5 - Italie													0,0	
6 - Royaume-Uni	0,1	27,2											27,3	
8 - Danemark													0,0	0,1
10 - Portugal		0,2											0,2	0,2
11 - Espagne													0,0	1,4
17 - Belgique	3,7												3,7	14,5
18 - Luxembourg	0,1												0,1	
30 - Suède													0,0	0,7
32 - Finlande													0,0	
53 - Estonie													0,0	7,8
55 - Lituanie													0,0	
60 - Pologne	10,2												10,2	12,5
66 - Roumanie													0,0	1,5
Total UE (15)	14,5	28,6	0,0	0,0	0,0	0,0	0,0	0,0	0,0	0,0	0,0	0,0	43,1	40,4
TOTAL UE (15) + entrants	14,5	28,6	0,0	0,0	0,0	0,0	0,0	0,0	0,0	0,0	0,0	0,0	43,1	40,4
39 - Suisse		51,6											51,6	24,6
75 - Russie													0,0	20,0
92 - Croatie													0,0	
204 - Maroc													0,0	
804 - Nouvelle-Zélande													0,0	
Total pays tiers	0,0	51,6	0,0	0,0	0,0	0,0	0,0	0,0	0,0	0,0	0,0	0,0	51,6	44,6
TOTAL futurs entrants + pays tiers	0,0	51,6	0,0	0,0	0,0	0,0	0,0	0,0	0,0	0,0	0,0	0,0	51,6	44,6
TOTAL général	14,5	80,2	0,0	0,0	0,0	0,0	0,0	0,0	0,0	0,0	0,0	0,0	94,7	85,0

Campagne : 2009 2010

Importation : Huile brute de palme (Volume : en tonnes)

	Juillet	Août	Septembre	Octobre	Novembre	Décembre	Janvier	Février	Mars	Avril	Mai	Juin	Cumul	Cumul N-1
1 - France													0,0	17,4
3 - Pays-Bas	106,6	152,9											259,5	1 029,7
4 - Allemagne	21,8	23,5											45,3	85,8
5 - Italie	11,2	33,9											45,1	0,7
6 - Royaume-Uni	2 051,2												2 051,2	
8 - Danemark													0,0	
10 - Portugal													0,0	
11 - Espagne	925,1	699,1											1 624,2	1 667,5
17 - Belgique	8,5	9,1											17,6	19,3
Total UE (15)	3 124,4	918,5	0,0	0,0	0,0	0,0	0,0	0,0	0,0	0,0	0,0	0,0	4 042,9	2 820,4
TOTAL UE (15) + entrants	3 124,4	918,5	0,0	0,0	0,0	0,0	0,0	0,0	0,0	0,0	0,0	0,0	4 042,9	2 820,4
260 - Guinée		68,4											68,4	50,4
272 - Côte-d'Ivoire													0,0	4 430,1
280 - Togo													0,0	13,7
302 - Cameroun													0,0	
400 - Etats-unis d'Amérique													0,0	
480 - Colombie													0,0	5,2
500 - Equateur													0,0	
700 - Indonésie	3 000,1	6 499,0											9 499,1	11 923,2
701 - Malaisie	750,0	9,4											759,4	3 016,4
720 - Chine (république populaire)													0,0	
806 - Iles Salomon													0,0	
Total pays tiers	3 818,5	6 508,4	0,0	0,0	0,0	0,0	0,0	0,0	0,0	0,0	0,0	0,0	10 326,9	19 439,0
TOTAL futurs entrants + pays tiers	3 818,5	6 508,4	0,0	0,0	0,0	0,0	0,0	0,0	0,0	0,0	0,0	0,0	10 326,9	19 439,0
TOTAL général	6 942,9	7 426,9	0,0	0,0	0,0	0,0	0,0	0,0	0,0	0,0	0,0	0,0	14 369,8	22 259,4

Huile raffinée de palme

Campagne : 2009 2010

Exportation : Huile raffinée de palme (Volume : en tonnes)

	Juillet	Août	Septembre	Octobre	Novembre	Décembre	Janvier	Février	Mars	Avril	Mai	Juin	Cumul	Cumul N-1
3 - Pays-Bas													0,0	88,7
4 - Allemagne	2,9	5,5											8,4	147,3
5 - Italie	10,3	4,9											15,2	1,7
6 - Royaume-Uni	1,7	1,2											2,9	2,2
7 - Irlande	5,5	2,2											7,7	2,2
8 - Danemark													0,0	
9 - Grèce													0,0	
10 - Portugal													0,0	0,3
11 - Espagne	1,6												1,6	2,1
17 - Belgique	23,6	29,0											52,6	41,0
18 - Luxembourg													0,0	0,0
38 - Autriche													0,0	15,1
53 - Estonie													0,0	
60 - Pologne	8,1												8,1	0,1
64 - Hongrie													0,0	2,9
Total UE (15)	53,7	42,8	0,0	0,0	0,0	0,0	0,0	0,0	0,0	0,0	0,0	0,0	96,5	303,6
TOTAL UE (15) + entrants	53,7	42,8	0,0	0,0	0,0	0,0	0,0	0,0	0,0	0,0	0,0	0,0	96,5	303,6
39 - Suisse													0,0	0,8
212 - Tunisie													0,0	
232 - Mali													0,0	35,1
248 - Sénégal													0,0	6,9
272 - Côte-d'Ivoire													0,0	
318 - Congo république													0,0	19,9
388 - Afrique du sud													0,0	1,8
400 - Etats-unis d'Amérique													0,0	
624 - Israël	0,7												0,7	
690 - Viet-Nam													0,0	
701 - Malaisie	5,0	3,0											8,0	8,0
720 - Chine (république populaire)													0,0	
822 - Polynésie française		1,0											1,0	
Total pays tiers	5,7	4,0	0,0	0,0	0,0	0,0	0,0	0,0	0,0	0,0	0,0	0,0	9,7	72,5
TOTAL futurs entrants + pays tiers	5,7	4,0	0,0	0,0	0,0	0,0	0,0	0,0	0,0	0,0	0,0	0,0	9,7	72,5
TOTAL général	59,4	46,8	0,0	0,0	0,0	0,0	0,0	0,0	0,0	0,0	0,0	0,0	106,2	376,1

Huile raffinée de palme

Campagne : 2009 2010

Importation : Huile raffinée de palme (Volume : en tonnes)

	Juillet	Août	Septembre	Octobre	Novembre	Décembre	Janvier	Février	Mars	Avril	Mai	Juin	Cumul	Cumul N-1
1 - France	368,4	1 260,0											1 628,4	2 578,8
3 - Pays-Bas	17 834,3	12 089,4											29 923,7	27 239,7
4 - Allemagne	33,5	134,0											167,5	5 361,4
5 - Italie	458,4	1 612,8											2 071,2	2 439,5
6 - Royaume-Uni	220,2	288,6											508,8	328,8
8 - Danemark													0,0	
11 - Espagne	1 701,1	1 301,4											3 002,5	3 069,6
17 - Belgique	1 111,0	1 049,2											2 160,2	2 799,5
30 - Suède													0,0	
38 - Autriche													0,0	305,0
60 - Pologne													0,0	
68 - Bulgarie													0,0	
Total UE (15)	21 726,9	17 735,4	0,0	0,0	0,0	0,0	0,0	0,0	0,0	0,0	0,0	0,0	39 462,3	44 122,3
TOTAL UE (15) + entrants	21 726,9	17 735,4	0,0	0,0	0,0	0,0	0,0	0,0	0,0	0,0	0,0	0,0	39 462,3	44 122,3
39 - Suisse													0,0	
220 - Egypte		20,6											20,6	20,6
272 - Côte-d'Ivoire													0,0	1,6
276 - Ghana													0,0	
280 - Togo													0,0	
284 - Bénin													0,0	
400 - Etats-unis d'Amérique													0,0	
480 - Colombie													0,0	
500 - Equateur													0,0	
680 - Thaïlande													0,0	
700 - Indonésie		5,0											5,0	12 872,5
701 - Malaisie	236,8	122,3											359,1	826,1
732 - Japon	0,5	0,8											1,3	2,6
Total pays tiers	237,3	148,7	0,0	0,0	0,0	0,0	0,0	0,0	0,0	0,0	0,0	0,0	386,0	13 723,4
TOTAL futurs entrants + pays tiers	237,3	148,7	0,0	0,0	0,0	0,0	0,0	0,0	0,0	0,0	0,0	0,0	386,0	13 723,4
TOTAL général	21 964,2	17 884,1	0,0	0,0	0,0	0,0	0,0	0,0	0,0	0,0	0,0	0,0	39 848,3	57 845,7

Collectes, sorties et stocks nationaux Au 31 août 2009

Marché des oléagineux
Octobre 2009

Collectes et stocks nationaux (avec semences)

situation provisoire au 31 Août récoltes 2002 à 2009

collectes

	2002	%	2003	%	2004	%	2005	%	2006	%	2007	%	2008	%	2009	%
colza	2 642 345	69%	2 502 992	68%	2 776 793	65%	3 260 405	85%	3 108 210	82%	3 429 681	101%	3 079 351	90%	3 351 343	94%
tourmesol	8 079	0%	354 129	10%	13 157	0%	170 764	4%	65 738	2%	18 561	1%	6 452	0%	7 667	0%
soja	592	0%	10 519	0%	240	0%	772	0%	436	0%	1 129	0%	619	0%	679	0%
lin oléagineux	2 551	0%	3 730	0%	3 929	0%	11 902	0,3%	18 881	0,5%	13 253	0%	4 798	0%	5 691	0%
total oléagineux	2 653 567	72%	2 871 370	75%	2 794 119	76%	3 443 842	81%	3 193 266	84%	3 462 624	91%	3 091 219	91%	3 365 380	94%
pois	862 074	23%	794 150	21%	783 365	18%	660 211	17%	512 970	13%	256 449	8%	191 392	6%	213 562	6%
fève	147 840	4%	142 829	4%	121 851	3%	165 295	4%	110 338	3%	83 510	2%	126 671	4%	3 718	6%
lupin	1 638	0%	3 742	0%	1 208	0%	2 439	0%	1 756	0%	272	0%		0%	270	0%
total protéagineux	1 011 552	28%	940 722	25%	906 424	24%	827 945	19%	625 064	16%	340 231	9%	318 063	9%	217 550	6%
oléoprotéagineux	3 665 119	100%	3 812 092	100%	3 700 543	100%	4 271 788	100%	3 818 330	100%	3 802 855	100%	3 409 282	100%	3 582 929	100%

unité: tonne

stocks

	2002	%	2003	%	2004	%	2005	%	2006	%	2007	%	2008	%	2009	%
colza	1 963 003	71%	1 893 215	60%	2 015 266	73%	2 849 043	76%	2 861 159	81%	3 117 547	89%	2 647 619	89%	3 194 813	83%
tourmesol	18 202	1%	412 486	13%	62 342	2%	184 178	5%	96 923	3%	70 257	2%	33 795	1%	175 098	5%
soja	25 200	1%	25 603	1%	5 879	0%	8 150	0%	17 524	0%	12 540	0%	11 926	0%	12 420	0%
lin	2 539	0%	2 757	0%	2 226	0%	4 705	0%	15 237	0%	12 063	0%	3 126	0%	8 185	0%
total oléagineux	2 008 943	73%	2 334 060	75%	2 085 712	75%	3 046 075	82%	2 990 843	85%	3 212 407	92%	2 696 465	90%	3 390 516	88%
pois	601 098	22%	705 728	23%	591 099	21%	523 023	14%	429 495	12%	202 722	6%	202 722	7%	240 188	6%
fève	141 432	5%	86 632	3%	92 383	3%	160 972	4%	110 818	3%	81 037	2%	81 037	3%	199 691	5%
lupin	3 841	0%	5 541	0%	1 630	0%	3 337	0%	2 511	0%	958	0%	958	0%	2 681	0%
total protéagineux	746 371	27%	797 901	25%	685 111	25%	687 332	18%	542 824	15%	284 717	8%	284 717	10%	442 561	12%
oléoprotéagineux	2 755 314	100%	3 131 961	100%	2 770 823	100%	3 733 407	100%	3 533 667	100%	3 497 124	100%	2 981 182	100%	3 833 077	100%

unité: tonne

Historique de la collecte (2002-2009) en 1000 tonnes

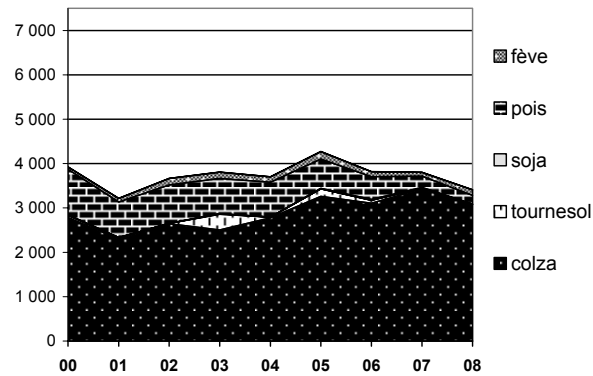

Collecte nationale des oléagineux

situation provisoire au 31 Août récoltes 2007 à 2009

colza

Mois	collecte			semence			dont bio			total(1)			%
	07	08	09	07	08	09	07	08	09	07	08	09	
juillet	3 024 039	2 629 853	3 340 353	7 434	12 505	10 989	678	510	260	3 031 472	2 642 358	3 351 343	27%
août	395 475	433 413	522 275	2 734	3 581	1 074	164	115	98	398 208	436 993	523 349	20%
septembre	185 375	178 378		257	272		153	133		185 632	178 650		
octobre	133 271	112 384		70			51	27		133 341	112 384		
novembre	163 839	157 456		542	690		49	12		164 382	158 146		
décembre	75 570	82 354			71		130	1		75 570	82 425		
janvier	143 596	101 459								143 596	101 459		
février	115 883	110 064		1 528	1 965		22	131		117 411	112 029		
mars	83 285	119 379			153			63		83 285	119 533		
avril	58 360	222 395			33		53	2		58 360	222 429		
mai	64 962	220 458					10	1		64 962	220 458		
juin	37 149	113 407		2 196	1 957		10			39 344	115 364		
total 31/08	3 419 513	3 063 265	3 862 628	10 167	16 086	12 064	842	625	358	3 429 681	3 079 351	3 874 692	26%
total 30/06	4 480 802	4 481 001		14 761	21 227		1 319	994		4 495 563	4 502 228		

tournesol

Mois	collecte			semence			dont bio			total(1)			%
	07	08	09	07	08	09	07	08	09	07	08	09	
juillet	2 260	490	7 557			110	22		143	2 260	490	7 667	↗
août	15 961	5 938	117 704	340	24	522	126	40	324	16 301	5 961	118 226	↗
septembre	524 627	583 524		1 567	2 816		2 301	2 969		526 195	586 340		
octobre	382 415	463 424		300	1 162		3 588	5 453		382 714	464 587		
novembre	73 146	55 677		473	103		1 587	590		73 620	55 781		
décembre	48 266	21 931		564	1		285	410		48 830	21 932		
janvier	62 947	22 514			409		191	178		62 947	22 922		
février	29 800	41 727		2 885	750		258	178		32 685	42 477		
mars	25 546	33 214		915	597		194	390		26 461	33 811		
avril	14 370	68 706			51		159	120		14 370	68 757		
mai	7 598	59 724		1	4		148	243		7 599	59 727		
juin	4 585	41 645		869	152		157	218		5 454	41 797		
total 31/08	18 221	6 428	125 261	340	24	632	147	40	467	18 561	6 452	125 892	↗
total 30/06	1 191 522	1 398 515		7 913	6 068		9 015	10 789		1 199 434	1 404 582		

Collecte cumulée de colza

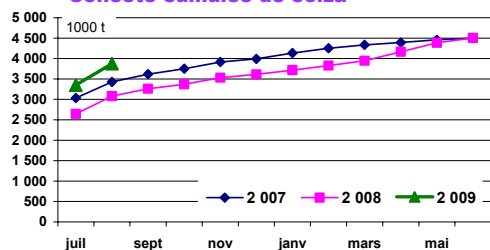

Collecte cumulée de tournesol

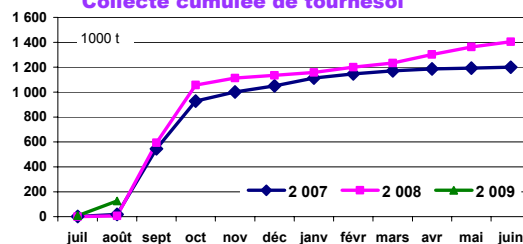

Collecte cumulée de colza bio

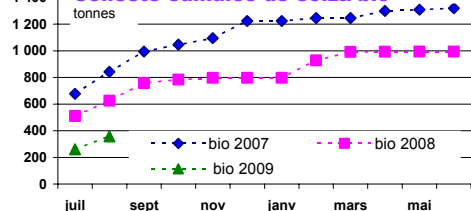

Collecte cumulée de tournesol bio

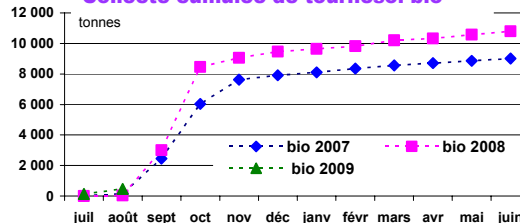

oct-09

Collecte nationale des oléagineux

situation provisoire au 31 Août récoltes 2007 à 2009

soja

Mois	collecte			semence			dont bio			total(1)			%
	07	08	09	07	08	09	07	08	09	07	08	09	
juillet	576	519	679				26	114	15	576	519	679	31%
août	553	100	3 908			485	56	99	211	553	100	4 394	↗
septembre	9 922	12 457		606	618		94	83		10 528	13 074		
octobre	35 184	19 897		2 094	816		3 779	2 554		37 278	20 713		
novembre	6 479	4 924		519	363		2 055	1 008		6 998	5 288		
décembre	3 415	2 702		66			633	1 014		3 481	2 702		
janvier	3 594	1 656		12	28		604	526		3 606	1 684		
février	2 475	1 451		24	15		387	123		2 499	1 466		
mars	2 488	1 499		366	178		196	230		2 854	1 677		
avril	2 347	1 289		3			55	256		2 350	1 289		
mai	1 473	552					301	61		1 473	552		
juin	1 341	979		463	294		272	93		1 804	1 273		
total 31/08	1 129	619	4 587			485	82	213	227	1 129	619	5 073	720%
total 30/06	69 847	48 024		4 152	2 312		8 456	6 159		73 999	50 336		

lin

Mois	collecte			semence			dont bio			total(1)				total oléagineux			
	07	08	09	07	08	09	07	08	09	07	08	09	%	07	08	09	%
juillet	6 483	2 733	5 691	68			3			6 551	2 733	5 691	108%	3 041	2 646	3 365	27%
août	6 682	2 064	3 814	21			8	9	97	6 703	2 064	3 814	85%	422	445	650	46%
septembre	1 617	1 987		122	161		11	24		1 739	2 148			724	780		
octobre	1 121	1 029					31	47		1 121	1 029			554	599		
novembre	1 253	389			23		1	3		1 253	412			246	220		
décembre	519	395					4	5		519	395			128	107		
janvier	900	260					15	5		900	260			211	126		
février	658	292		137			1	3		795	292			153	156		
mars	723	182		74	291		2			797	473			113	155		
avril	410	218						2		410	218			75	293		
mai	211	90		119	261			5		329	350			74	281		
juin	556	334		59				3		615	334			47	159		
total 31/08	13 165	4 798	9 505	88			11	9	97	13 253	4 798	9 505	98%	5 744	5 809	4 015	-31%
total 30/06	21 134	9 972		599	735		76	101		21 733	10 707			5 791	5 968	4 015	

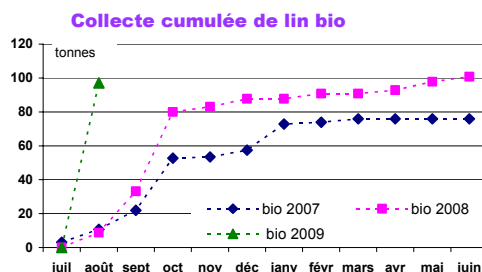
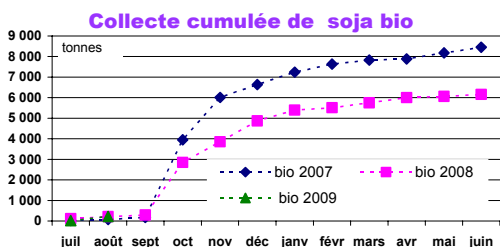
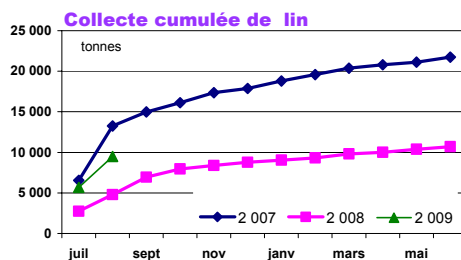
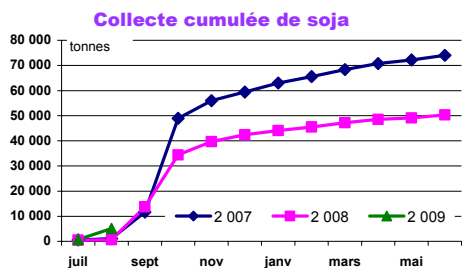

oct-09

Collecte nationale des protéagineux

situation provisoire au 31 Août récoltes 2007 à 2009

pois

Mois	collecte			semence			dont bio			total(1)			%
	07	08	09	07	08	09	07	08	09	07	08	09	
juillet	158 268	121 975	209 169	4 755	2 544	4 393	868	1 069	1 892	163 023	124 520	213 562	72%
août	91 744	65 400	68 031	1 682	1 472	2 045	510	438	598	93 427	66 872	70 076	5%
septembre	31 058	28 191		837	889		188	220		31 895	29 080		
octobre	22 897	10 391		2 490	2 361		181	250		25 387	12 752		
novembre	18 440	9 872		4 832	3 636		120	173		23 272	13 508		
décembre	12 334	11 383		1 956	1 402		295	219		14 290	12 785		
janvier	23 779	14 865		2 938	1 548		311	268		26 717	16 413		
février	19 795	18 401		1 661	989		165	332		21 455	19 390		
mars	27 178	21 951		1 154	359		76	192		28 331	22 310		
avril	19 836	15 072		172	67		104	209		20 008	15 139		
mai	13 727	14 620		51			48	223		13 778	14 620		
juin	11 568	9 216		276			125	129		11 843	9 216		
total 31/08	250 012	187 376	277 199	6 437	4 016	6 438	1 378	1 507	2 490	256 449	191 392	283 638	48%
total 30/06	450 624	341 337		22 802	15 266	6 438	2 992	3 723	2 490	473 426	356 603		

feves

Mois	collecte			semence			dont bio			total(1)			%
	07	08	09	07	08	09	07	08	09	07	08	09	
juillet	3 197	3 827	3 693	12	90	25	832	1 358	2 171	3 209	3 917	3 718	-5%
août	79 789	121 701	232 015	513	1 053	1 061	805	2 008	1 807	80 302	122 754	233 076	90%
septembre	60 225	68 753		346	388		446	1 478		60 571	69 140		
octobre	16 066	14 653		199	1 583		341	557		16 265	16 236		
novembre	6 375	6 089		1 590	1 643		262	666		7 965	7 732		
décembre	4 255	4 154		837	1 299		351	499		5 092	5 453		
janvier	3 986	9 729		1 028	1 487		274	323		5 014	11 215		
février	5 434	13 769		322	659		101	323		5 756	14 428		
mars	3 727	11 391		128	56		166	365		3 855	11 447		
avril	2 320	5 656			228		154	322		2 320	5 885		
mai	1 979	3 058		755	1		181	170		2 734	3 059		
juin	1 057	2 047					185	301		1 057	2 047		
total 31/08	82 985	125 528	235 708	525	1 143	1 086	1 637	3 367	3 978	83 510	126 671	236 794	87%
total 30/06	188 409	264 827		5 730	8 486		4 097	8 372		194 139	273 313		

lupin

Mois	collecte			semence			dont bio			total(1)			total protéagineux				
	07	08	09	07	08	09	07	08	09	07	08	09	%	07	08	09	%
juillet	42		270							42		270	↗	166	128	218	69%
août	194	223	2 058	36		49	26	17	9	230	223	2 107	846%	174	190	305	61%
septembre	675	717		45			25	13		720	717			93	99		
octobre	188	31			14		7	4		188	45			42	29		
novembre	113	4								113	4			31	21		
décembre	82	47					1	0		82	47			19	18		
janvier	32	3		98			10	12		130	3			32	28		
février	83	24			6			6		83	30			27	34		
mars	5	14								5	14			32	34		
avril	45	26								45	26			22	21		
mai	2	4								2	4			17	18		
juin	14						51			14				13	11		
total 30/04	236	223	2 328	36		49	26	17	9	272	223	2 377	↗	656	620	523	###
total 31/06	1 472	1 092	2 328	179	20	49	120	51	9	1 651	1 113	2 377		669	631		

Collecte cumulée de pois

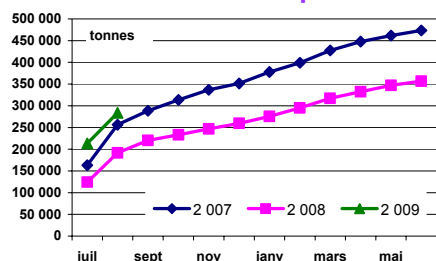

Collecte cumulée de pois bio

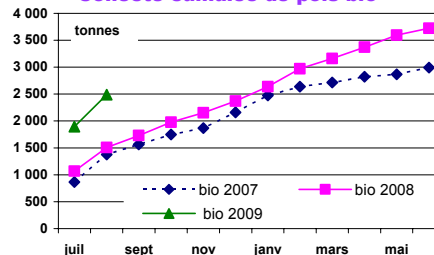

oct-09

Stocks nationaux des oléagineux

situation provisoire au 31 Août récoltes 2007 à 2009

colza

Mois	collecte			semence			dont bio			total(1)			%
	07	08	09	07	08	09	07	08	09	07	08	09	
juillet	2 964 393	2 525 236	3 073 267	12 168	12 872	14 134	650	687	435	2 976 561	2 538 108	3 087 401	22%
août	3 106 607	2 635 893	3 186 098	10 940	11 726	8 715	734	766	367	3 117 547	2 647 619	3 194 813	21%
septembre	2 987 203	2 417 253		9 520	10 120		854	674		2 996 723	2 427 373		
octobre	2 832 158	2 132 574		9 420	10 120		789	609		2 841 577	2 142 693		
novembre	2 703 765	1 998 996		8 765	10 219		768	573		2 712 531	2 009 215		
décembre	2 468 312	1 727 037		8 656	8 475		839	530		2 476 969	1 735 512		
janvier	2 158 917	1 424 980		8 202	7 907		829	493		2 167 118	1 432 887		
février	1 862 170	1 137 704		9 538	9 851		715	453		1 871 708	1 147 555		
mars	1 507 359	887 679		8 636	10 002		640	464		1 515 995	897 682		
avril	1 064 324	661 207		8 496	10 012		564	455		1 072 820	671 219		
mai	633 616	486 717		8 224	9 866		472	443		641 841	496 583		
juin	186 416	195 177		3 657	8 255		265	199		190 073	203 431		

tournesol

Mois	collecte			semence			dont bio			total(1)			%
	07	08	09	07	08	09	07	08	09	07	08	09	
juillet	116 379	45 860	105 962	3 389	1 193	1 904	967	1 336	2 601	119 768	47 053	107 866	129%
août	66 635	32 543	174 420	3 622	1 252	678	638	1 184	2 557	70 257	33 795	175 098	418%
septembre	529 287	522 955		4 842	3 581		2 012	3 076		534 129	526 536		
octobre	797 323	805 798		4 991	4 078		4 236	6 891		802 314	809 875		
novembre	771 088	772 607		5 026	3 420		4 590	6 489		776 114	776 027		
décembre	729 450	696 267		5 189	3 016		4 481	5 915		734 639	699 282		
janvier	658 781	578 931		4 374	2 728		4 141	5 203		663 155	581 660		
février	551 776	518 253		4 883	2 372		3 672	4 997		556 659	520 625		
mars	460 830	442 610		5 146	2 792		3 309	4 741		465 976	445 401		
avril	358 549	388 271		4 984	2 808		2 715	4 191		363 533	391 079		
mai	260 367	318 452		4 923	2 671		2 360	3 832		265 289	321 122		
juin	99 459	188 141		1 194	1 947		1 507	2 903		100 653	190 088		

Stocks collecte : récolte 2008

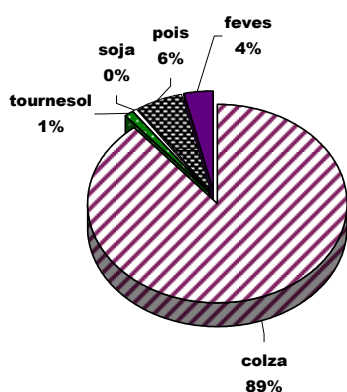

Stocks collecte : récolte 2009

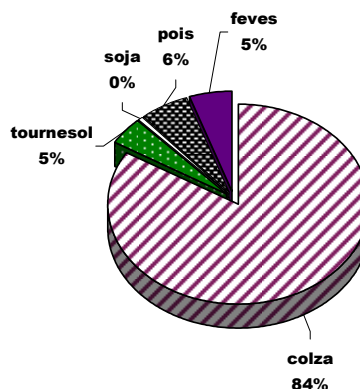

Stocks nationaux des oléagineux

situation provisoire au 31 Août récoltes 2007 à 2009

soja

Mois	collecte			semence			dont bio			total(1)			
	07	08	09	07	08	09	07	08	09	07	08	09	%
juillet	15 570	13 418	12 447	1 496	1 873	1 766	2 509	1 155	1 578	17 066	15 291	14 213	-7%
août	11 044	10 159	11 868	1 496	1 767	552	2 046	882	1 394	12 540	11 926	12 420	4%
septembre	16 271	18 656		2 104	2 319		1 491	702		18 375	20 975		
octobre	45 851	35 716		4 024	3 096		3 029	2 169		49 875	38 812		
novembre	46 321	36 277		4 476	3 270		3 225	2 540		50 797	39 547		
décembre	45 483	36 153		4 373	3 230		3 191	3 152		49 856	39 383		
janvier	41 828	33 552		4 064	3 235		2 881	3 094		45 892	36 787		
février	38 080	30 468		4 042	3 216		2 840	3 008		42 121	33 684		
mars	33 730	27 798		3 686	2 584		2 594	2 910		37 416	30 382		
avril	30 551	25 354		3 580	2 137		2 205	2 657		34 130	27 491		
mai	26 179	21 070		2 563	1 913		1 942	2 370		28 742	22 983		
juin	18 088	16 169		2 130	1 767		1 416	1 765		20 218	17 937		

lin

Mois	collecte			semence			dont bio			total(1)				total oléagineux			
	07	08	09	07	08	09	07	08	09	07	08	09	%	07	08	09	%
juillet	7 949	2 180	5 172	354	258	610	29	12	38	8 303	2 438	5 783	137%	3 122	2 603	3 215	24%
août	11 689	2 892	7 575	374	234	610	34	19	124	12 063	3 126	8 185	162%	3 212	2 696	3 391	26%
septembre	10 710	3 205		377	205		35	40		11 086	3 410			3 560	2 978		
octobre	9 299	3 026		375	199		47	79		9 674	3 226			3 703	2 995		
novembre	8 528	2 862		374	208		45	76		8 902	3 070			3 548	2 828		
décembre	7 867	2 538		374	205		44	67		8 242	2 743			3 270	2 477		
janvier	7 150	2 529		373	205		41	64		7 523	2 734			2 884	2 054		
février	5 751	2 220		419	417		38	54		6 170	2 637			2 477	1 705		
mars	4 961	2 098		353	399		36	47		5 314	2 497			2 025	1 376		
avril	2 912	1 772		311	361		25	47		3 224	2 133			1 474	1 092		
mai	2 023	1 543		406	620		21	48		2 429	2 163			938	843		
juin	797	511		261	610		14	41		1 058	1 121			312	413		

Stocks collecte bio : récolte 2008

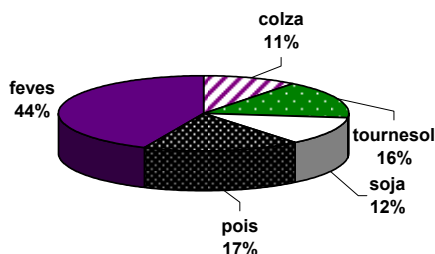

Stocks collecte bio : récolte 2009

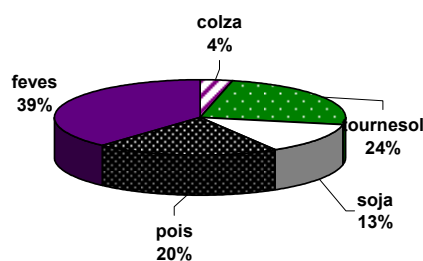

Stocks nationaux des protéagineux

situation provisoire au 31 Août récoltes 2007 à 2009

pois

Mois	collecte			semence			dont bio			total(1)			%
	07	08	09	07	08	09	07	08	09	07	08	09	
juillet	157 902	135 577	217 181	8 478	4 804	5 762	1 371	1 044	1 851	166 380	140 382	222 943	59%
août	193 538	165 349	233 512	9 184	6 379	6 676	1 632	1 249	2 129	202 722	171 729	240 188	40%
septembre	195 695	160 019		9 649	6 772		1 504	1 152		205 344	166 791		
octobre	191 341	141 368		10 593	7 991		1 204	1 166		201 934	149 358		
novembre	182 394	126 834		13 562	10 606		845	1 172		195 956	137 440		
décembre	170 353	116 022		13 459	10 549		731	1 145		183 812	126 571		
janvier	155 838	101 984		12 795	8 609		833	1 113		168 634	110 593		
février	139 115	94 247		8 567	5 054		554	1 043		147 682	99 301		
mars	136 887	91 505		7 267	4 003		439	909		144 154	95 508		
avril	123 324	79 286		5 391	3 465		255	705		128 716	82 751		
mai	99 026	64 954		4 669	2 538		226	787		103 695	67 492		
juin	51 166	39 724		2 757	2 020		184	604		53 923	41 744		

feves

Mois	collecte			semence			dont bio			total(1)			%
	07	08	09	07	08	09	07	08	09	07	08	09	
juillet	13 515	10 385	16 971	960	729	1 678	849	1 599	3 200	14 475	11 114	18 650	68%
août	79 983	108 933	197 686	1 054	1 964	2 005	1 259	3 127	4 011	81 037	110 896	199 691	80%
septembre	92 663	136 405		1 350	2 145		1 253	3 740		94 013	138 551		
octobre	83 677	126 349		1 499	3 617		1 289	3 554		85 176	129 966		
novembre	85 203	114 897		2 993	4 690		1 193	3 630		88 196	119 587		
décembre	76 485	94 599		3 675	5 507		1 266	3 465		80 160	100 106		
janvier	68 879	70 520		2 978	4 478		1 272	3 384		71 857	74 997		
février	53 327	56 035		2 142	3 758		1 092	3 128		55 469	59 793		
mars	42 673	40 967		2 069	3 394		964	2 967		44 742	44 361		
avril	38 681	31 394		1 421	2 484		778	2 708		40 101	33 878		
mai	18 311	26 904		1 323	2 285		706	2 509		19 634	29 189		
juin	9 004	15 783		961	2 006		522	2 078		9 965	17 789		

lupin

Mois	collecte			semence			dont bio			total(1)			%	total protéagineux		
	07	08	09	07	08	09	07	08	09	07	08	09		07	08	09
juillet	412	272	618	441	108	72	40	36	4	853	380	689	81%	182	152	242
août	492	306	2 571	465	108	111	66	36	13	958	414	2 681	####	285	283	443
septembre	1 047	1 024		508	102		80	35		1 554	1 126			301	306	
octobre	948	985		508	116		50	25		1 456	1 100			289	280	
novembre	888	951		508	116		45	25		1 396	1 066			286	258	
décembre	885	939		463	92		40	25		1 348	1 031			265	228	
janvier	844	866		531	90		43	25		1 375	956			242	187	
février	813	833		458	83		37	28		1 271	916			204	160	
mars	786	727		407	78		39	27		1 192	805			190	141	
avril	663	612		137	72		28	5		800	684			170	117	
mai	502	534		137	72		16	5		639	606			124	97	
juin	406	415		108	72		36	4		514	487			64	60	

Stocks semences : récolte 2008

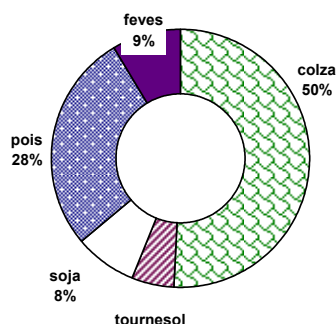

Stocks semences : récolte 2009

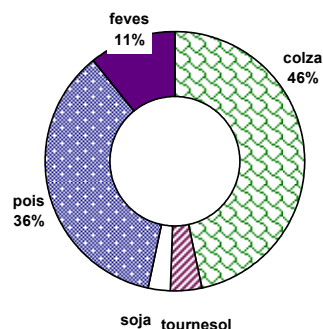

oct-09

Commercialisation nationale des oléagineux

situation provisoire au 31 Août récoltes 2008 à 2009

mois	colza									tournesol								
	collecte		semence		dont bio		total(1)			collecte		semence		dont bio		total(1)		
	08	09	08	09	08	09	08	09	%	08	09	08	09	08	09	08	09	%
juillet	544 733	817 885	4 304	5 114	132	24	549 037	822 999	50%	87 866	114 959	1	113	216	429	87 866	115 072	31%
août	438 482	509 975	4 778	2 740	36	166	443 260	512 715	16%	34 857	61 238	16	192	192	367	34 873	61 238	76%
septembre	457 253		1 949		222		459 203			201 594		497		1 108		202 091		
octobre	463 912		72		103		463 984			263 146		640		2 045		263 786		
novembre	362 979		612		49		363 591			117 134		885		1 155		118 020		
décembre	408 055		1 805		43		409 860			120 884		435		1 030		121 319		
janvier	488 712		568		37		489 280			168 318		699		900		169 017		
février	478 394		2		171		478 395			128 582		1 599		441		130 181		
mars	427 214		2		52		427 216			128 440		178		647		128 618		
avril	522 319		24		8		522 343			154 154		35		609		154 189		
mai	471 639		163		13		471 802			148 420		182		602		148 602		
juin	457 984		3 563		243		461 547			184 417		934		1 161		185 351		
total 31/07	983 215	1 327 860	9 082	7 853	167	190	992 296	1 335 713	35%	122 723	176 197	16	113	408	796	122 739	176 310	44%
dont union	926 698	93 028	1 030				927 728	93 074		295 362	27 428	32				295 394	27 428	
total 30/06	5 521 676		17 841		1 109	190	5 539 517			1 737 812		6 098	113	10 105		1 743 911		

mois	soja									lin oléagineux									total oléagineux		
	collecte		semence		dont bio		total(1)			collecte		semence		dont bio		total(1)			08	09	%
	08	09	08	09	08	09	08	09	%	08	09	08	09	08	09	08	09	%			
juillet	5 834	3 738	255	1	383	215	6 089	3 739	-39%	1 476	1 037	3	3	3	3	1 479	1 037	-30%	644	943	46%
août	3 519	4 408	107		374	439	3 626	4 408		1 672	1 581	24		2	3	1 696	1 581		483	580	20%
septembre	4 634		141		262		4 775			1 749		190		3		1 939			668		
octobre	7 243		39		1 091		7 282			1 215		6		8		1 221			736		
novembre	5 946		124		1 284		6 069			553		14		7		567			488		
décembre	3 351				563		3 351			748		4		14		751			535		
janvier	5 392		1		539		5 392			306				3		306			664		
février	5 840		38		159		5 878			621		8		13		629			615		
mars	6 314		967		369		7 280			324		361		7		685			564		
avril	4 841		455		587		5 296			540		38		2		578			682		
mai	6 348		244		366		6 592			378		1		4		379			627		
juin	6 457		495		821		6 952			1 413		2		9		1 414			655		
total 31/07	13 814	9 353	361	1	757	654	9 714	8 148	-16%	3 149	2 618	27	5	5	3 175	2 618	-18%		644	1 523	136%
dont union	15 005	14 070	76				14 146	1 093		490					490						
total 30/06	65 718		2 865		6 796		68 583	8 148	0	10 995		649		74	5	11 644			0	7 364	

unité : tonne
total (1) = collecte + semence

unité : 1000 t

Colza : commercialisation cumulée

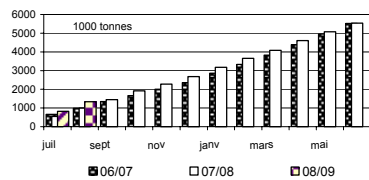

Soja : commercialisation cumulée

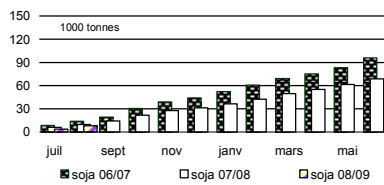

Tournesol : commercialisation cumulée

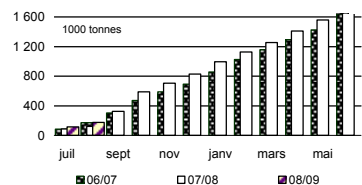

Colza bio : commercialisation cumulée

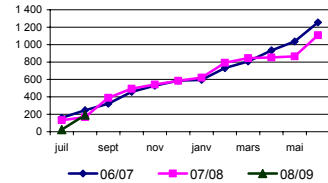

Soja bio : commercialisation cumulée

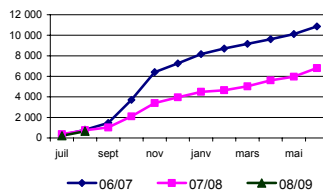

Tournesol bio : commercialisation cumulée

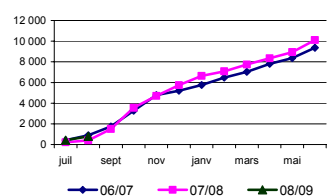

oct-2009

Commercialisation nationale des protéagineux

situation provisoire au 31 Août récoltes 2008 à 2009

mois	pois									féverole								
	collecte		semence		dont bio		total (1)			collecte		semence		dont bio		total (1)		
	08	09	08	09	08	09	08	09	%	08	09	08	09	08	09	08	09	%
juillet	47 428	44 921	468	350	219	684	47 896	45 271	-5%	3 996	5 011	4	1	282	1 101	4 000	5 012	25%
août	47 716	64 519	442	950	229	367	48 157	65 470	36%	23 894	57 737	146	319	738	1 084	24 039	58 056	142%
septembre	39 333		474		318		39 807			45 288		164		829		45 452		
octobre	33 942		1 393		277		35 335			24 801		117		800		24 918		
novembre	28 463		1 041		189		29 504			18 147		453		586		18 600		
décembre	25 223		1 486		267		26 709			25 063		474		668		25 537		
janvier	35 304		3 120		300		38 424			35 296		1 842		407		37 138		
février	32 721		4 661		421		37 382			30 663		1 384		588		32 046		
mars	27 634		1 502		363		29 137			26 480		888		526		27 368		
avril	30 092		581		415		30 673			17 396		1 009		651		18 405		
mai	32 224		983		142		33 207			8 512		213		389		8 724		
juin	38 901		594		358		39 495			12 377		258		721		12 635		
total 31/07	95 144	109 441	910	1 300	447	1 051	96 053	110 741	15%	27 890	62 747	150	320	1 020	2 185	28 039	63 068	125%
dont union	53 197	5 459	447				53 644	5 459	-90%	8 055	382					8 055	382	-95%
total 30/06	418 981		16 745		3 497		435 725		0	271 913		6 951	320	7 185		278 863		

mois	lupin									total protéagineux		
	collecte		semence		dont bio		total (1)			08	09	%
	08	09	08	09	08	09	08	09	%	08	09	%
juillet	220	68					220	68	-69%	52 116	50 351	-3%
août	249	129		10	16		249	139	-44%	72 446	123 664	71%
septembre	6		7		14		6	13		85 272		
octobre	91				13		91			60 344		
novembre	12						12			48 115		
décembre	60		24				60	84		52 329		
janvier	72		2		12		74			75 635		
février	58		13		4		71			69 500		
mars	233		6				239			56 743		
avril	154		5		42		159			49 236		
mai	81						81			42 013		
juin	119		0		1		120			52 250		
total 31/07	469	196	10	10	16		469	207	-56%	370 622	174 015	-53%
dont union	21						21		-100%	61 721	5 841	-91%
total 30/06	1 354		56	10	102		1 410		-1	715 999		

unité : tonne
total (1) = collecte + semence

Pois : commercialisation cumulée

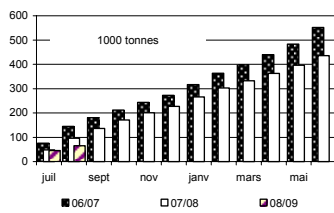

Lupin : commercialisation cumulée

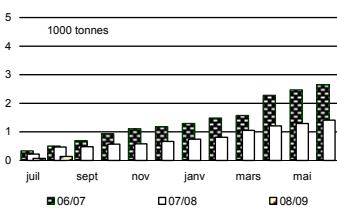

Féverole : commercialisation cumulée

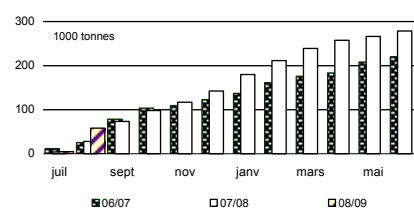

Stocks de dépôt nationaux

situation provisoire au 31 Août récoltes 2007 à 2009

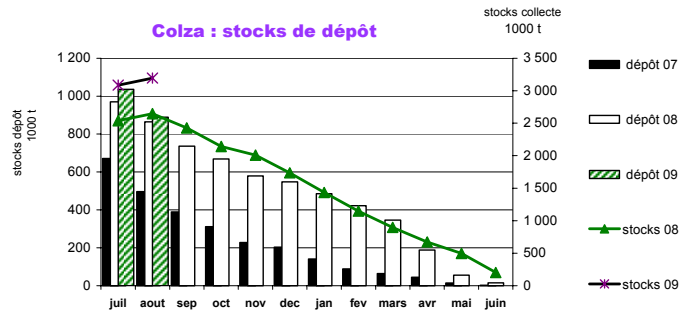

mois	colza				tournesol				soja				lin oléagineux				cumul oléagineux			
	07	08	09	%	07	08	09	%	07	08	09	%	07	08	09	%	07	08	09	%
juillet	671 220	969 982	1 036 256	7%	2 343	1 016	7 817	669%	212	34	212	523%	753	302	419	39%	674 528	971 334	1 044 704	8%
août	496 616	865 228	888 938	3%	3 736	2 164	29 185		122	34	472		835	311	572	84%	501 310	867 737	919 167	6%
septembre	388 613	736 210			149 231	176 005			1 559	1 987			371	168			539 774	914 370		
octobre	310 804	668 490			170 281	246 655			7 170	4 335			350	83			488 605	919 562		
novembre	227 733	578 654			125 987	222 064			6 778	2 713			331	38			360 829	803 469		
décembre	202 612	547 702			90 247	213 048			5 711	2 379			221	13			298 791	763 142		
janvier	140 879	485 210			43 180	195 915			4 279	1 984			224	7			188 562	683 115		
février	88 225	422 095			27 040	155 189			3 402	1 385			212	7			118 879	578 676		
mars	63 836	346 335			14 725	132 059			2 426	1 057			73	7			81 059	479 458		
avril	44 344	187 676			8 659	75 380			1 253	720			37	7			54 293	263 783		
mai	14 113	55 838			3 856	30 431			714	610			25	3			18 707	86 882		
juin	2 213	14 425			842	9 352			65	212			3	3			3 123	23 992		

mois	pois				féverole				lupin doux				cumul protéagineux			
	07	08	09	%	07	08	09	%	07	08	09	%	07	08	09	%
juillet	44 937	56 654	60 808	7%	460	367	1 020	178%			26		45 396	57 021	61 854	8%
août	101 009	75 743	64 615	-15%	5 921	10 822	39 695	267%	58	26	48	81%	106 988	86 591	104 357	21%
septembre	82 187	64 525			12 730	22 986			58	31			94 974	87 542		
octobre	67 190	57 608			7 309	16 735			58	31			74 557	74 373		
novembre	59 162	53 300			5 519	14 734			61	31			64 742	68 065		
décembre	53 868	47 962			4 145	13 520				31			58 012	61 513		
janvier	42 428	40 726			3 454	10 667				31			45 881	51 424		
février	33 802	31 591			2 503	7 499				31			36 305	39 121		
mars	19 052	18 136			965	3 434				29			20 016	21 600		
avril	11 044	12 009			723	2 243				28			11 766	14 280		
mai	4 898	4 098			471	1 243				27			5 369	5 369		
juin	907	1 052			22	437				26			929	1 526		

unité : tonne

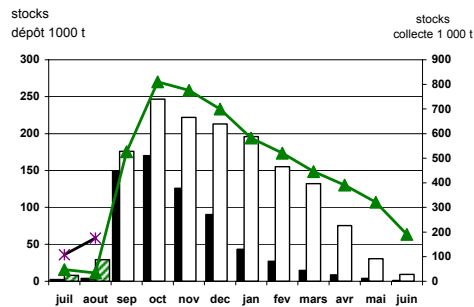

Tournesol : stocks de dépôt

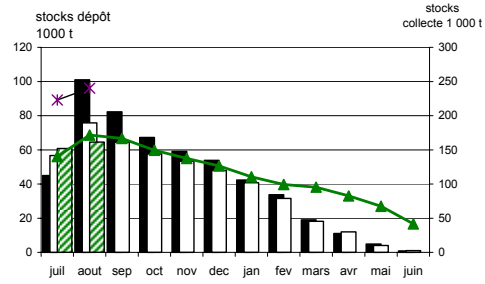

Pois : stocks de dépôt

oct-2009

Collectes, sorties et stocks régionaux Au 31 août 2009

Marché des oléagineux
Octobre 2009

Evolution régionale des mises en œuvre et des stocks des fabricants d'aliments du bétail

situation provisoire au 31 août Campagnes 2005/06 à 2009/10

Oléoprotéagineux

	nombre FAB			cumul des incorporations						stocks					
	08/09	09/10	%	05/06	06/07	07/08	08/09	09/10	%	05/06	06/07	07/08	08/09	09/10	%
Ile-de-France				117	131					28	29	30	34	51	-75%
Champagne-Ardenne	2	1		1 270	1 567	854	1 015	364	-64%	159	115	71	171	43	-89%
Picardie	2	2		704	562	254	247	21	-91%	145	53	20	65	7	-73%
Haute-Normandie	2	1	-50%	350	191	90	76	159	110%	41	229	140	163	44	-37%
Centre	6	2	-67%	3 152	2 735	2 139	846	1 158	37%	377	427	354	170	107	50%
Basse-Normandie	2	2		2 103	1 601	649	855	887	4%	328	562	294	168	253	-33%
Bourgogne	3	4	33%	3 159	1 703	995	684	340	-50%	472	515	333	163	110	-70%
Nord-Pas-de-Calais	6	7	17%	5 106	2 802	1 446	1 380	406	-71%	1 210	600	319	211	63	176%
Lorraine	1	1		467	349	310	81	27	-67%	215	159	254	24	67	
Alsace				108	64	70				9	111	22			
Franche-Comté					6										-9%
Pays de la Loire	25	23	-8%	29 170	21 891	13 051	11 094	10 655	-4%	5 364	3 698	1 835	2 637	2 402	-15%
Bretagne	34	30	-12%	77 906	50 866	26 130	19 598	28 245	44%	22 119	29 247	14 715	10 012	8 558	-18%
Poitou-Charentes	8	6	-25%	7 644	4 367	3 588	2 489	3 517	41%	2 017	2 167	1 524	1 331	1 096	-56%
Aquitaine	4	4		3 644	4 357	2 718	1 941	982	-49%	589	400	336	316	140	-12%
Midi-Pyrénées	9	6	-33%	5 258	5 640	2 235	1 182	736	-38%	868	715	919	1 362	1 199	
Limousin				672	417					76	84				-43%
Rhône- Alpes	10	10		7 478	5 306	4 146	2 717	1 553	-43%	1 099	1 603	642	581	329	6%
Auvergne	9	9		4 462	2 849	2 313	475	491	4%	756	568	334	416	443	-91%
Languedoc-Roussillon	3	1	-67%	1 150	1 128	1 092	553	7	-99%	372	265	342	337	31	13%
PACA	3	4	33%	87	48	50	123	82	-33%	148	40	31	68	77	
autres (*)															
total FRANCE	129	113	-12%	154 006	108 580	62 128	45 355	49 630	9%	36 364	41 559	22 485	18 196	14 966	-19%

(*) départements non précisés

unité : tonne

Graines mises en œuvre par production

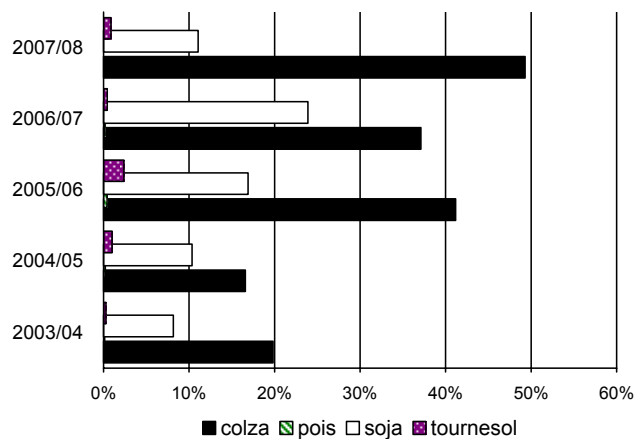

colza

Evolution régionale des mises en œuvre et des stocks des FAB

	cumul des incorporations						stocks					
	05/06	06/07	07/08	08/09	09/10	%	05/06	06/07	07/08	08/09	09/10	%
Champagne-Ardenne												
Picardie							1					
Centre	612	509	911	375	1 128	201%	36	58	42	28	104	278%
Basse-Normandie									24			
Bourgogne	253	357	149	74	159	116%	50	48	45	20	64	224%
Nord-Pas-de-Calais	801	167	129		4		369	137	73			
Franche-Comté		6										
Pays de la Loire	6 136	3 422	4 771	3 508	4 266	22%	733	814	878	975	653	-33%
Bretagne	17 513	11 424	15 811	10 709	15 678	46%	9 556	18 322	10 050	7 498	5 587	-25%
Poitou-Charentes	3 056	1 110	2 387	1 396	2 426	74%	1 207	679	615	771	714	-7%
Aquitaine	416	301	302	323	343	6%	48	91	37	93	68	-27%
Midi-Pyrénées			157						172	847	856	1%
Limousin	5	3										
Rhône-Alpes	953	252	488	234	376	61%	54	83	32	10	12	21%
Auvergne	567	400	321	57	87	53%	161	85	59	310	355	15%
Languedoc-Roussillon	228	72	156	165		-100%	46	28	23	24		-100%
P.A.C.A.												
autres régions (*)												
total FRANCE	30 539	18 023	25 581	16 840	24 466	45%	12 261	20 345	12 050	10 574	8 413	-20%

unité : tonne

(*) départements non précisés

tournesol

Evolution régionale des mises en œuvre et des stocks des FAB

	cumul des incorporations						stocks					
	05/06	06/07	07/08	08/09	09/10	%	05/06	06/07	07/08	08/09	09/10	%
Centre	9	4	3	1			36	30	27	10		-100%
Basse-Normandie												
Bourgogne	40	1	14				1	6				
Nord-Pas-de-Calais												
Franche-Comté												
Pays de la Loire	133	288	281		100		58	53	55		42	
Bretagne	69	65	729				91	13	13		8	
Poitou-Charentes	181	711	443	200	333	67%	44	256	72	13	49	273%
Aquitaine		1										
Midi-Pyrénées	10	1	0				1	1	0	64		-100%
Rhône-Alpes					1				1	0		-100%
Auvergne												
P.A.C.A.	15	5	13		0		15	9	10			
autres régions (*)												
total FRANCE	455	1 076	1 483	201	434	116%	245	367	179	88	99	13%

unité : tonne

(*) départements non précisés

soja

Evolution régionale des mises en œuvre et des stocks des FAB

	cumul des incorporations						stocks					
	05/06	06/07	07/08	08/09	09/10	%	05/06	06/07	07/08	08/09	09/10	%
Ile-de-France												
Champagne-Ardenne	399	865	346	805	364	-55%	23	44	52	43	43	0%
Picardie	2	2	7	13	2	-86%	3	1	3	4		-100%
Haute-Normandie	36	29	26	12	19	58%	13	22	24	16	30	88%
Centre	6			1		-100%	5			1		-100%
Basse-Normandie												
Bourgogne												
Nord-Pas-de-Calais	665	468	422	498	263	-47%	99	47	70	42	37	-11%
Pays de la Loire	4 851	4 546	4 652	5 427	3 436	-37%	692	338	279	1 008	991	-2%
Bretagne	3 553	2 270	2 067	1 277	895	-30%	1 037	601	1 174	771	324	-58%
Poitou-Charentes	375	4		1		-100%	80	0		1	1	63%
Aquitaine	869	1 621	1 527	1 440	168	-88%	123	74	116	100	25	-75%
Midi-Pyrénées	3	3	2	2	1	-56%	4	2	10	8	4	-53%
Limousin	1	2					2	2				
Rhône-Alpes	1 769	1 378	1 429	1 326	297	-78%	143	364	160	166	65	-61%
Auvergne	70	65	25	35	22	-37%	4	24	24	16		-100%
Languedoc-Roussillon					25							
P.A.C.A.											28	
total FRANCE	12 599	11 252	10 502	10 837	5 493	-49%	2 227	1 518	1 912	2 176	1 548	-29%

unité : tonne

(*) départements non précisés

lin

Evolution régionale des mises en œuvre et des stocks des FAB

unité : tonne	cumul des incorporations					%	stocks					
	05/06	06/07	07/08	08/09	09/10		05/06	06/07	07/08	08/09	09/10	%
Centre	76				27	-100%						
Lorraine	21	36	58				26	6	60			
Bretagne												
Poitou-Charentes	27	8	17				15	228	175	69	-100%	
Aquitaine	78	171	178	51		-100%	33	44	69	71	-100%	
Midi-Pyrénées												
total FRANCE	202	214	253	78		-100%	73	277	304	140		

(*) départements non précisés

oct-2009

pois

Evolution régionale des mises en œuvre et des stocks des FAB

	cumul des incorporations					%	stocks					
	05/06	06/07	07/08	08/09	09/10		05/06	06/07	07/08	08/09	09/10	%
Ile-de-France	117	131					28	29	30	34	51	52%
Champagne-Ardenne	813	702	508	210		-100%	78	71	19	128		-100%
Picardie	702	561	247	234	19	-92%	141	53	18	61	7	-88%
Haute-Normandie	314	162	64	64	140	120%	28	207	116	147	14	-90%
Centre	2 323	2 142	1 105	442	30	-93%	297	316	250	131	3	-98%
Basse Normandie	2 103	1 594	649	846	885	5%	328	549	269	161	248	54%
Bourgogne	2 866	1 345	832	610	180	-70%	421	461	288	144	46	-68%
Nord-Pas-de-Calais	3 640	1 755	859	882	26	-97%	742	386	176	169	18	-89%
Lorraine	446	313	252	81	27	-67%	189	153	194	24	67	176%
Alsace	108	64	70				9	111	22			
Franche-Comté												
Pays de la Loire	17 845	13 387	3 152	1 968	2 477	26%	3 736	2 392	598	531	634	19%
Bretagne	55 653	35 030	6 721	7 016	10 664	52%	10 695	9 922	3 293	1 110	1 967	77%
Poitou-Charentes	4 006	2 510	742	893	759	-15%	671	1 004	662	478	333	-30%
Aquitaine	2 281	2 258	701	97	386	297%	386	152	106	43	39	-9%
Midi-Pyrénées	5 239	5 619	2 076	1 175	735	-37%	829	681	704	438	340	-22%
Limousin	666	412					70	75				
Rhône-Alpes	4 442	3 321	1 928	952	705	-26%	587	982	303	313	222	-29%
Auvergne	3 718	2 279	1 845	333	255	-23%	569	442	216	73	76	4%
Langue doc-Roussillon	922	1 056	936	388	7	-98%	326	237	319	313	31	-90%
P.A.C.A.	72	44	37	123	57	-54%	134	31	21	68	49	-28%
autres régions (*)												
total FRANCE	108 273	74 682	22 724	16 313	17 351	6%	20 263	18 255	7 604	4 364	4 143	-5%

unité : tonne

(*) départements non précisés

féverole

Evolution régionale des mises en œuvre et des stocks des FAB

	cumul des incorporations					%	stocks					
	05/06	06/07	07/08	08/09	09/10		05/06	06/07	07/08	08/09	09/10	%
Champagne-Ardenne	59						59					
Picardie												
Centre	96	80	121				3	11	34			
Basse-Normandie		8		9	2	-79%		13		8	5	-39%
Bourgogne												
Nord-Pas-de-Calais		413	35		113			30			7	
Lorraine												
Franche-Comté												
Pays de la Loire	206	247	195	192	376	96%	145	101	26	123	81	-34%
Bretagne	1 119	2 078	800	596	1 008	69%	740	390	175	633	671	6%
Aquitaine				29	86	195%				11	8	-25%
Midi-Pyrénées	7	18		5		-100%	35	32	33	6		-100%
Rhône-Alpes	266	336	284	205	174	-15%	176	168	100	90	31	-66%
Auvergne	108	105	122	50	128	155%	21	15	32	17	12	-32%
P.A.C.A.												
total FRANCE	1 860	3 284	1 557	1 087	1 886	74%	1 177	759	400	887	815	-8%

unité : tonne

(*) départements non précisés

Lupin

Evolution régionale des mises en œuvre et des stocks des FAB

	cumul des incorporations					%	stocks					
	05/06	06/07	07/08	08/09	09/10		05/06	06/07	07/08	08/09	09/10	%
Centre	31						1	12				
Bourgogne												
Franche-Comté												
Pays de la Loire												
Bretagne				2								
Poitou-Charentes		24										
Aquitaine		5	11					40	7			
Rhône-Alpes	48	19	16				140	7	47	2		-100%
Auvergne							2	2	2			
total FRANCE	79	48	29				143	60	56	2		-100%

unité : tonne

(*) départements non précisés

Colza

Evolution régionale des entrées et des stocks de collecte

situation provisoire au 31 Août récolte 2009

Régions	entrées juil 09	entrées août 09	entrées sep 09	entrées oct 09	entrées nov 09	entrées déc 09	entrées janv 10	entrées fév 10	entrées mars 10	entrées avril 10	entrées mai 10	entrées juin 10	cumul semence au 31.08.09	cumul (1) au 31.08.09	% 09/10
Ile-de-France	171 682	18 502												190 184	25%
Champagne-Ardenne	595 515	32 647												628 162	28%
Picardie	347 844	54 789											138	402 771	27%
Haute-Normandie	92 179	98 850												191 029	11%
Centre	417 902	144 197											1 347	563 446	27%
Basse-Normandie	50 374	27 303												77 676	29%
Bourgogne	443 990	20 347												464 337	30%
Nord-Pas-de-Calais	12 421	33 537												51 793	1%
Lorraine	373 293	36 905												410 197	28%
Alsace	12 301	1 020												13 320	24%
Franche-Comté	52 810	10 778												63 588	38%
Pays de la Loire	142 724	11 142											2 513	156 380	42%
Bretagne	120 558	11 992												132 550	50%
Poitou-Charentes	326 613	8 557											255	335 425	25%
Aquitaine	25 212	2 101											539	27 853	1%
Midi-Pyrénées	74 013	4 079											1 073	79 165	-8%
Limousin	6 047	1 048												7 095	56%
Rhône- Alpes	36 485	600											364	37 448	-15%
Auvergne	26 466	2 668												29 134	71%
Languedoc-Roussillon	7 443	145												7 588	-28%
PACA	4 268	6												4 274	81%
autres (*)	215	1 064												1 280	25%
total FRANCE	3 340 353	522 275											12 064	3 874 692	26%

(*) départements non précisés

Régions	stocks juil 09	stocks août 09	stocks sep 09	stocks oct 09	stocks nov 09	stocks déc 09	stocks janv 10	stocks fév 10	stocks mars 10	stocks avril 10	stocks mai 10	stocks juin 10	cumul semence au 31.08.09	cumul (1) au 31.08.09	% 09/10
Ile-de-France	156 061	139 436												139 436	11%
Champagne-Ardenne	533 572	529 637												529 637	26%
Picardie	362 551	366 048												366 048	28%
Haute-Normandie	110 508	165 876												165 876	2%
Centre	392 064	457 019											922	457 941	18%
Basse-Normandie	44 826	55 868												55 868	39%
Bourgogne	345 611	343 570												343 570	24%
Nord-Pas-de-Calais	16 210	52 051											4 766	56 817	6%
Lorraine	362 371	361 863												361 863	21%
Alsace	44 666	60 754												60 754	117%
Franche-Comté	25 708	19 103												19 103	-24%
Pays de la Loire	120 918	116 965											322	117 286	14%
Bretagne	67 059	59 061												59 061	-1%
Poitou-Charentes	330 944	319 249											255	319 504	33%
Aquitaine	28 636	27 809											44	27 853	18%
Midi-Pyrénées	59 148	61 577											2 403	63 980	2%
Limousin	3 490	3 390												3 390	64%
Rhône- Alpes	35 756	32 187											3	32 190	-1%
Auvergne	18 641	8 008												8 008	37%
Languedoc-Roussillon	10 723	3 098												3 098	↗
PACA	3 805	3 530												3 530	68%
autres (*)															
total FRANCE	3 073 267	3 186 098											8 715	3 194 813	21%

unité : tonne (*) départements non précisés

cumul(1) = collecte + semences

Colza : évolution des stocks

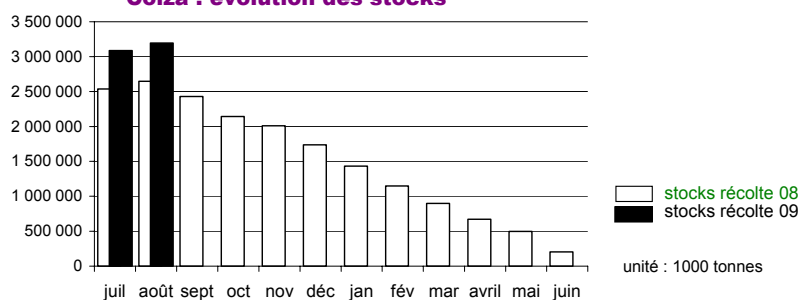

oct-2009

Tournesol

Evolution régionale des entrées et des stocks de collecte

situation provisoire au 31 Août récolte 2009

Régions	entrées juil 09	entrées août 09	entrées sep 09	entrées oct 09	entrées nov 09	entrées déc 09	entrées janv 10	entrées fév 10	entrées mars 10	entrées avril 10	entrées mai 10	entrées juin 10	cumul semence au 31.08.09	cumul (1) au 31.08.09	% 09/10
Ile-de-France	0	398												398	
Champagne-Ardenne		1 990												1 990	
Picardie		112												112	
Haute-Normandie															
Centre	283	6 697												6 980	
Basse-Normandie		87												87	
Bourgogne	130	11 401												11 531	
Nord-Pas-de-Calais		24												24	
Lorraine	10	316												326	
Alsace		148												148	
Franche-Comté		5 650												5 650	
Pays de la Loire	323	1 677											250	2 250	
Bretagne	23	73												96	
Poitou-Charentes	977	49 895												50 872	
Aquitaine	552	9 449												10 001	
Midi-Pyrénées	4 957	9 744												14 701	
Limousin	160	20												180	
Rhône- Alpes	21	13 861											382	14 263	
Auvergne	122	651												772	
Languedoc-Roussillon		2 643												2 643	115%
PACA		2 871												2 871	118%
autres (*)															
total FRANCE	7 557	117 704											632	125 892	

(*) départements non précisés

Régions	stocks juil 09	stocks août 09	stocks sep 09	stocks oct 09	stocks nov 09	stocks déc 09	stocks janv 10	stocks fév 10	stocks mars 10	stocks avril 10	stocks mai 10	stocks juin 10	cumul semence au 31.08.09	cumul (1) au 31.08.09	% 09/10
Ile-de-France	456	943												943	139%
Champagne-Ardenne	375	2 296												2 296	162%
Picardie	362	315												315	914%
Haute-Normandie	205														-100%
Centre	17 241	14 203												14 203	131%
Basse-Normandie	324	324												324	
Bourgogne	1 416	11 081												11 081	354%
Nord-Pas-de-Calais															
Lorraine	201	558												558	2391%
Alsace	1 153	2 190												2 190	
Franche-Comté	203	5 631												5 631	
Pays de la Loire	6 921	6 543											250	6 793	88%
Bretagne	58	30												30	
Poitou-Charentes	42 622	73 699												73 699	903%
Aquitaine	12 160	13 428											5	13 433	572%
Midi-Pyrénées	15 791	23 287											94	23 381	284%
Limousin	224	21												21	114%
Rhône- Alpes	1 112	14 311											272	14 584	1034%
Auvergne	69	543											56	599	46%
Languedoc-Roussillon	4 902	2 043												2 043	85%
PACA	167	2 972												2 972	54%
autres (*)															
total FRANCE	105 962	174 420											678	175 098	418%

unité : tonne (*) départements non précisés

cumul(1) = collecte + semences

Tournesol : évolution des stocks

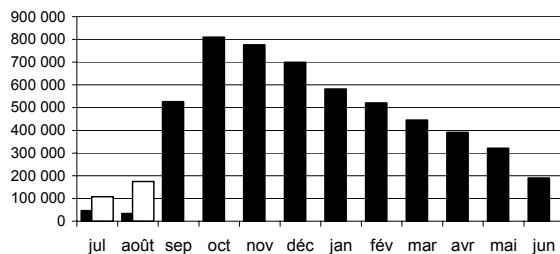

□ stocks récolte 08
■ stocks récolte 09

unité : 1000 tonnes

oct-2009

Soja

Evolution régionale des entrées et des stocks de collecte

situation provisoire au 31 Août récolte 2009

Régions	entrées juil 09	entrées août 09	entrées sep 09	entrées oct 09	entrées nov 09	entrées déc 09	entrées janv 10	entrées fév 10	entrées mars 10	entrées avril 10	entrées mai 10	entrées juin 10	cumul semence au 31.08.09	cumul (1) au 31.08.09	% 09/10
Ile-de-France															
Champagne-Ardenne															
Picardie															
Haute-Normandie															
Centre															-100%
Basse-Normandie															
Bourgogne	12	1 048												1 060	
Nord-Pas-de-Calais															
Lorraine															
Alsace														381	
Franche-Comté														307	10133%
Pays de la Loire															
Bretagne														15	-78%
Poitou-Charentes															
Aquitaine	5	37												43	90%
Midi-Pyrénées	662	188												850	82%
Limousin															
Rhône- Alpes		1 932											485	2 418	
Auvergne															
Languedoc-Roussillon															
PACA															
autres (*)															
total FRANCE	679	3 908											485	5 073	720%

(*) départements non précisés

Régions	stocks juil 09	stocks août 09	stocks sep 09	stocks oct 09	stocks nov 09	stocks déc 09	stocks janv 10	stocks fév 10	stocks mars 10	stocks avril 10	stocks mai 10	stocks juin 10	cumul semence au 31.08.09	cumul (1) au 31.08.09	% 09/10
Ile-de-France															
Champagne-Ardenne															3 -88%
Picardie															
Haute-Normandie															
Centre															7 -85%
Basse-Normandie															
Bourgogne	138	1 162												1 162	80%
Nord-Pas-de-Calais															
Lorraine															
Alsace														1 369	125%
Franche-Comté														398	777%
Pays de la Loire															
Bretagne														227	
Poitou-Charentes														90	
Aquitaine	1 664	1 089												1 089	-70%
Midi-Pyrénées	7 931	5 331											47	5 377	2%
Limousin															
Rhône- Alpes	708	2 186											506	2 692	112%
Auvergne															
Languedoc-Roussillon															-100%
PACA															6 -7%
autres (*)															
total FRANCE	12 447	11 868											552	12 420	4%

unité : tonne (*) départements non précisés

cumul(1) = collecte + semences

Soja : évolution des stocks

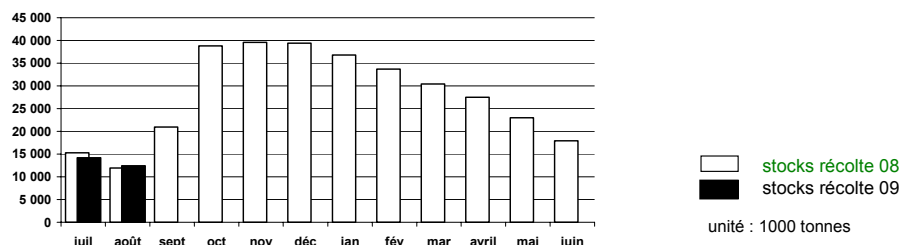

oct-2009

Lin oléagineux Evolution régionale des entrées et des stocks de collecte

situation provisoire au 31 Août récolte 2009

Régions	entrées juil 09	entrées août 09	entrées sep 09	entrées oct 09	entrées nov 09	entrées déc 09	entrées janv 10	entrées fév 10	entrées mars 10	entrées avril 10	entrées mai 10	entrées juin 10	cumul semence au 31.08.09	cumul (1) au 31.08.09	% 09/10
Ile-de-France	147	64												211	
Champagne-Ardenne		59												59	151%
Picardie	438	323												761	177%
Haute-Normandie															
Centre	361	1 064												1 424	-1%
Basse-Normandie															
Bourgogne		97												97	175%
Nord-Pas-de-Calais															
Lorraine															
Alsace															
Franche-Comté															
Pays de la Loire	1 986	445												2 430	392%
Bretagne	994	1 184												2 178	
Poitou-Charentes	1 512	344												1 856	106%
Aquitaine		96												96	234%
Midi-Pyrénées	215	28												243	
Limousin		89												89	117%
Rhône- Alpes	9	14												24	
Auvergne	9	5												14	
Languedoc-Roussillon		3												3	
PACA	21													21	
autres (*)															
total FRANCE	5 691	3 814												9 505	98%

(*) départements non précisés

Régions	stocks juil 09	stocks août 09	stocks sep 09	stocks oct 09	stocks nov 09	stocks déc 09	stocks janv 10	stocks fév 10	stocks mars 10	stocks avril 10	stocks mai 10	stocks juin 10	cumul semence au 31.08.09	cumul (1) au 31.08.09	% 09/10
Ile-de-France		64												64	
Champagne-Ardenne	9	68												68	140%
Picardie	337	472											64	537	95%
Haute-Normandie	39	29											261	289	
Centre	413	1 258											105	1 363	117%
Basse-Normandie													181	181	
Bourgogne	24	120												120	69%
Nord-Pas-de-Calais															
Lorraine															
Alsace															
Franche-Comté															
Pays de la Loire	2 311	2 555												2 555	
Bretagne	422	1 047												1 047	64%
Poitou-Charentes	1 393	1 614												1 614	94%
Aquitaine		96												96	
Midi-Pyrénées	183	187												187	
Limousin		0												0	
Rhône- Alpes	14	28												28	536%
Auvergne	9	14												14	
Languedoc-Roussillon		3												3	
PACA	21	21												21	
autres (*)															
total FRANCE	5 172	7 575											610	8 185	162%

unité : tonnes (*) départements non précisés

cumul(1) = collecte + semences

Lin : évolution des stocks

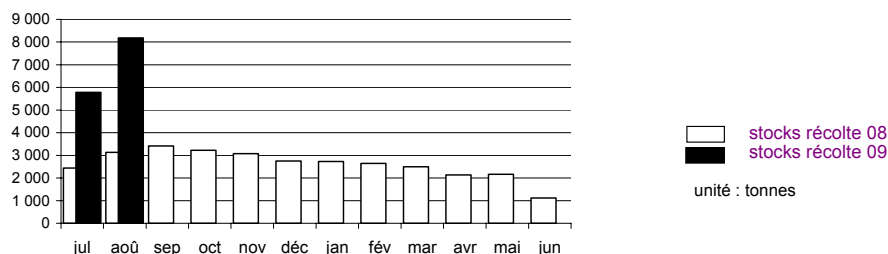

oct-2009

Pois

Evolution régionale des entrées et des stocks de collecte

situation provisoire au 31 Août récolte 2009

Régions	entrées juil 09	entrées août 09	entrées sep 09	entrées oct 09	entrées nov 09	entrées déc 09	entrées janv 10	entrées fév 10	entrées mars 10	entrées avril 10	entrées mai 10	entrées juin 10	cumul semence au 31.08.09	cumul (1) au 31.08.09	% 09/10
Ile-de-France	27 509	6 244												33 753	35%
Champagne-Ardenne	37 591	3 035											291	40 917	59%
Picardie	59 710	18 082											2 302	80 094	58%
Haute-Normandie	2 461	5 906											244	8 610	60%
Centre	15 704	13 857											1 131	30 691	73%
Basse-Normandie	2 398	4 089											248	6 735	54%
Bourgogne	11 157	1 109											55	12 320	35%
Nord-Pas-de-Calais	684	3 843											34	4 561	468%
Lorraine	394	639											68	1 101	-18%
Alsace	185	20												205	-30%
Franche-Comté	161	81												242	185%
Pays de la Loire	10 151	2 236											389	12 776	130%
Bretagne	2 450	6 741											323	9 514	295%
Poitou-Charentes	25 728	1 216											484	27 428	24%
Aquitaine	484	104											76	663	-14%
Midi-Pyrénées	4 485	134											136	4 755	-54%
Limousin	2													2	
Rhône- Alpes	2 775	43											406	3 224	-14%
Auvergne	934	205												1 140	127%
Languedoc-Roussillon	2 002	393												2 395	-7%
PACA	2 204	56											252	2 512	-13%
autres (*)															
total FRANCE	209 169	68 031											6 438	283 638	48%

(*) départements non précisés

Régions	stocks juil 09	stocks août 09	stocks sep 09	stocks oct 09	stocks nov 09	stocks déc 09	stocks janv 10	stocks fév 10	stocks mars 10	stocks avril 10	stocks mai 10	stocks juin 10	cumul semence au 31.08.09	cumul (1) au 31.08.09	% 09/10
Ile-de-France	24 889	29 390											189	29 579	49%
Champagne-Ardenne	39 309	35 528											241	35 769	35%
Picardie	73 050	84 454											1 829	86 282	65%
Haute Normandie	5 446	8 002											760	8 762	80%
Centre	18 249	28 962											967	29 929	59%
Basse Normandie	2 849	4 430											248	4 678	52%
Bourgogne	10 096	11 321											95	11 416	45%
Nord Pas de Calais	602	2 834											86	2 920	60%
Lorraine	252	809											68	877	-23%
Alsace	155	29												29	-86%
Franche Comté	116	197												197	233%
Pays de Loire	9 138	7 121											520	7 641	55%
Bretagne	1 325	3 309											323	3 632	174%
Poitou Charentes	19 395	5 498											490	5 988	-53%
Aquitaine	670	454											432	886	-37%
Midi Pyrénées	4 160	5 138											110	5 248	-16%
Limousin	2	2												2	
Rhône- Alpes	2 265	1 748											318	2 066	-28%
Auvergne	866	1 021												1 021	92%
Languedoc Roussillon	2 235	1 236												1 236	-62%
PACA	2 114	2 031												2 031	-5%
autres (*)															
total FRANCE	217 181	233 512											6 676	240 188	40%

unité : tonne

(*) départements non précisés

cumul(1) = collecte + semences

Pois : évolution des stocks

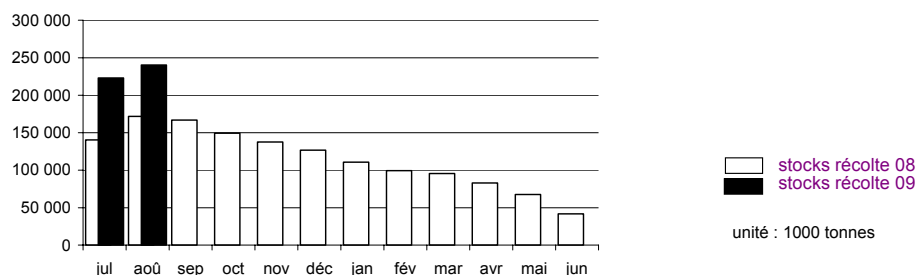

unité : 1000 tonnes

oct-2009

Février

Evolution régionale des entrées et des stocks de collecte

situation provisoire au 31 Août récolte 2009

Régions	entrées juil 09	entrées août 09	entrées sep 09	entrées oct 09	entrées nov 09	entrées déc 09	entrées janv 10	entrées fév 10	entrées mars 10	entrées avril 10	entrées mai 10	entrées juin 10	cumul semence au 31.08.09	cumul (1) au 31.08.09	% 09/10
Ile-de-France	162	53 761												53 923	34%
Champagne-Ardenne	123	21 785												21 908	110%
Picardie	109	118 316											617	119 043	90%
Haute-Normandie		10 239											171	10 410	672%
Centre	79	624											268	971	-13%
Basse-Normandie	3	14 218												14 221	256%
Bourgogne	58	583											9	650	38%
Nord-Pas-de-Calais	130	9 698											21	9 848	1643%
Lorraine		396												396	110%
Alsace															
Franche-Comté		11												11	-27%
Pays de la Loire	1 164	973												2 138	89%
Bretagne	210	910												1 120	65%
Poitou-Charentes	406	205												612	-23%
Aquitaine	534	32												566	-13%
Midi-Pyrénées	672	63												734	-64%
Limousin		16												16	
Rhône- Alpes	37	35												72	-31%
Auvergne	6	99												105	-5%
Languedoc-Roussillon															
PACA															
autres (*)		50												50	
total FRANCE	3 693	232 015											1 086	236 794	87%

(*) départements non précisés

Régions	stocks juil 09	stocks août 09	stocks sep 09	stocks oct 09	stocks nov 09	stocks déc 09	stocks janv 10	stocks fév 10	stocks mars 10	stocks avril 10	stocks mai 10	stocks juin 10	cumul semence au 31.08.09	cumul (1) au 31.08.09	% 09/10
Ile-de-France	1 545	38 877											95	38 973	37%
Champagne-Ardenne	820	18 319											493	18 319	56%
Picardie	4 898	91 791											1 015	92 284	69%
Haute-Normandie	856	12 729											258	13 745	293%
Centre	900	1 093												1 351	1%
Basse-Normandie	2 243	15 920												15 920	279%
Bourgogne	295	723											24	747	29%
Nord-Pas-de-Calais	257	11 349											104	11 453	1403%
Lorraine	83	489												489	288%
Alsace															
Franche-Comté															
Pays de la Loire	1 315	2 024											16	2 039	88%
Bretagne	586	1 460												1 460	93%
Poitou-Charentes	641	718												718	-7%
Aquitaine	1 361	929												929	9%
Midi-Pyrénées	1 104	1 081												1 081	-48%
Limousin		16												16	
Rhône- Alpes	37	37												37	-47%
Auvergne	6	125												125	13%
Languedoc-Roussillon	26	7												7	
PACA															
autres (*)															
total FRANCE	16 971	197 686											2 005	199 691	80%

unité : tonne (*) départements non précisés
cumul(1) = collecte + semences

Février : évolution des stocks

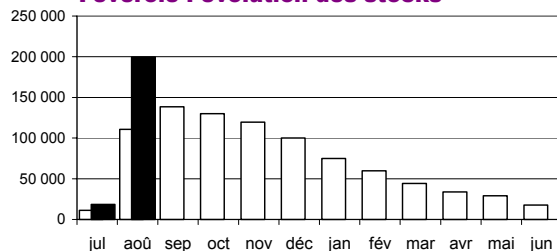

□ stocks récolte 08
■ stocks récolte 09
unité : 1000 tonnes

oct-2009

Lupin

Evolution régionale des entrées et des stocks de collecte

situation provisoire au 31 Août récolte 2009

Régions	entrées juil 09	entrées août 09	entrées sep 09	entrées oct 09	entrées nov 09	entrées déc 09	entrées janv 10	entrées fév 10	entrées mars 10	entrées avril 10	entrées mai 10	entrées juin 10	cumul semence au 31.08.09	cumul (1) au 31.08.09	% 09/10
Ile-de-France															-100%
Champagne-Ardenne															
Picardie															
Haute-Normandie															
Centre		11												11	
Basse-Normandie															
Bourgogne															
Nord-Pas-de-Calais															
Lorraine															
Alsace															
Franche-Comté															
Pays de la Loire		183												183	500%
Bretagne															
Poitou-Charentes	237	1 776												2 013	1073%
Aquitaine	34	88												122	
Midi-Pyrénées															
Limousin															
Rhône- Alpes													49	49	198%
Auvergne															
Languedoc-Roussillon															
PACA															
autres (*)															
total FRANCE	270	2 058											49	2 377	968%

(*) départements non précisés

Régions	stocks juil 09	stocks août 09	stocks sep 09	stocks oct 09	stocks nov 09	stocks déc 09	stocks janv 10	stocks fév 10	stocks mars 10	stocks avril 10	stocks mai 10	stocks juin 10	cumul semence au 31.08.09	cumul (1) au 31.08.09	% 09/10
Ile-de-France															
Champagne-Ardenne															
Picardie															
Haute-Normandie															
Centre	1	1												1	-83%
Basse-Normandie															
Bourgogne	3	3												3	
Nord-Pas-de-Calais													1	1	-79%
Lorraine															
Alsace															
Franche-Comté															
Pays de la Loire	84	200											53	252	62%
Bretagne															
Poitou-Charentes	509	2 347												2 347	1027%
Aquitaine															
Midi-Pyrénées	13	13											8	21	112%
Limousin															
Rhône- Alpes													49	49	149%
Auvergne	7	7												7	22%
Languedoc-Roussillon															
PACA															
autres (*)															
total FRANCE	618	2 571											111	2 681	548%

unité : tonnes (*) départements non précisés

cumul (1) = stocks + stocks semence

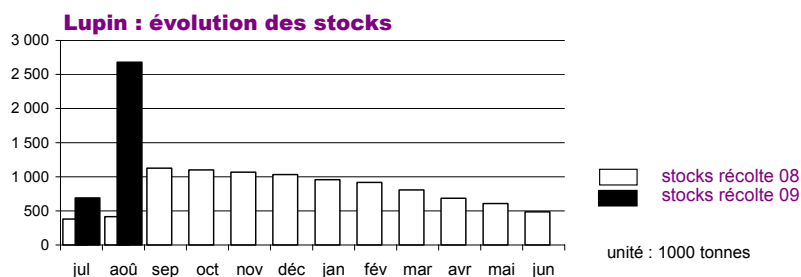

oct-2009

Collectes et stocks départementaux

Au 31 août 2009

Marché des oléagineux

Octobre 2009

Collecte des oléagineux récoltes 2008 et 2009

situation provisoire au 31 août récoltes 2008 et 2009

Les chiffres sont issus des collectes des campagnes 2007/08 et 2008/09. L'étude est réalisée à partir du département d'exploitation du silo et les graines sont d'origine française.

	colza				tournesol				soja				lin oléagineux				
	total		dt semence		total		dt semence		total		dt semence		total		dt semence		
	août-08	août-09	août-08	août-09	août-08	août-09	août-08	août-09	août-08	août-09	août-08	août-09	août-08	août-09	août-08	août-09	
12 ILE-DE-LRANCE																	
75 ville-de-Paris	0	0	0	0	0	0	0	0	0	0	0	0	0	0	0	0	0
77 seine et marne	98 357	114 888	0	0	0	398	0	0	0	0	0	0	0	0	147	0	0
78 yvelines	17 679	23 771	0	0	0	0	0	0	0	0	0	0	0	0	0	0	0
91 essonne	24 108	35 221	0	0	0	0	0	0	0	0	0	0	0	0	0	0	0
92 hauts de seine	0	0	0	0	0	0	0	0	0	0	0	0	0	0	0	0	0
93 seine st denis	0	0	0	0	0	0	0	0	0	0	0	0	0	0	0	0	0
94 val de marne	0	0	0	0	0	0	0	0	0	0	0	0	0	0	0	0	0
95 val d'oise	12 316	16 304	0	0	0	0	0	0	0	0	0	0	0	0	64	0	0
total	152 460	190 184	0	0	0	398	0	0	0	0	0	0	0	0	211	0	0
08 CHAMPAGNE-ARDENNE																	
08 ardennes	52 600	69 160	0	0	0	0	0	0	0	0	0	0	0	24	59	0	0
10 aube	154 256	188 988	0	0	0	853	0	0	0	0	0	0	0	0	0	0	0
51 marne	217 829	276 481	0	0	0	1 070	0	0	0	0	0	0	0	0	0	0	0
52 haute marne	65 725	93 533	0	0	0	67	0	0	0	0	0	0	0	0	0	0	0
total	490 410	628 162	0	0	0	1 990	0	0	0	0	0	0	0	24	59	0	0
19 PICARDIE																	
02 aisne	127 491	162 169	0	0	0	112	0	0	0	0	0	0	0	0	65	0	0
60 oise	110 200	143 716	263	138	0	0	0	0	0	0	0	0	0	274	673	0	0
80 somme	79 137	96 886	0	0	0	0	0	0	0	0	0	0	0	0	23	0	0
total	316 828	402 771	263	138	0	112	0	0	0	0	0	0	0	274	761	0	0
11 HAUTE-NORMANDIE																	
27 eure	106 292	117 661	0	0	0	0	0	0	0	0	0	0	0	9	0	0	0
76 seine maritime	65 685	73 367	0	0	0	0	0	0	0	0	0	0	0	0	0	0	0
total	171 977	191 029	0	0	0	0	0	0	0	0	0	0	0	9	0	0	0
07 CENTRE																	
18 cher	98 234	111 066	0	0	0	2 050	0	0	0	0	0	0	0	41	96	0	0
28 eure et loir	112 268	153 729	0	0	0	16	0	0	0	0	0	0	0	85	35	0	0
36 indre	65 234	88 274	0	0	48	1 119	0	0	0	0	0	0	0	478	340	0	0
37 indre et loire	57 078	65 734	974	832	31	3 339	0	0	0	0	0	0	0	767	313	0	0
41 loir et cher	56 490	73 853	732	426	58	112	0	0	0	0	0	0	0	0	0	0	0
45 loiret	53 185	70 790	114	89	58	344	0	0	60	0	0	0	0	61	640	0	0
total	442 489	563 446	1 821	1 347	137	6 980	0	0	60	0	0	0	0	1 432	1 424	0	0
04 BASSE-NORMANDIE																	
14 calvados	25 584	37 525	0	0	0	0	0	0	0	0	0	0	0	0	0	0	0
50 manche	4 025	3 104	0	0	0	0	0	0	0	0	0	0	0	0	0	0	0
61 orne	30 678	37 047	0	0	0	87	0	0	0	0	0	0	0	216	0	0	0
total	60 287	77 676	0	0	0	87	0	0	0	0	0	0	0	216	0	0	0
05 BOURGOGNE																	
21 côte d'or	129 748	181 251	0	0	82	7 208	0	0	0	87	0	0	0	0	0	0	0
58 nièvre	52 916	68 627	0	0	0	620	0	0	0	0	0	0	0	35	0	0	0
71 saône et loire	32 568	32 706	0	0	0	2 697	0	0	0	973	0	0	0	0	0	0	0
89 yonne	142 254	181 753	0	0	0	1 006	0	0	0	0	0	0	0	0	97	0	0
total	357 487	464 337	0	0	82	11 531	0	0	0	1 060	0	0	0	35	97	0	0
17 NORD-PAS-DE-CALAIS																	
59 nord	26 179	27 827	7 546	5 835	0	24	0	0	0	0	0	0	0	0	0	0	0
62 pas de calais	24 900	23 965	0	0	0	0	0	0	0	0	0	0	0	139	0	0	0
total	51 079	51 793	7 546	5 835	0	24	0	0	0	0	0	0	0	139	0	0	0
15 LORRAINE																	
54 meurthe et moselle	75 774	103 453	0	0	0	58	0	0	0	0	0	0	0	0	0	0	0
55 meuse	107 654	128 979	0	0	0	193	0	0	0	0	0	0	0	0	0	0	0
57 moselle	118 826	153 566	0	0	0	10	0	0	0	0	0	0	0	34	0	0	0
88 vosges	17 961	24 200	0	0	0	65	0	0	0	0	0	0	0	0	0	0	0
total	320 214	410 197	0	0	0	326	0	0	0	0	0	0	0	34	0	0	0
01 ALSACE																	
67 bas rhin	4 999	7 535	0	0	0	30	0	0	0	0	0	0	0	0	0	0	0
68 haut rhin	5 750	5 785	0	0	0	117	0	0	0	381	0	0	0	0	0	0	0
total	10 749	13 320	0	0	0	148	0	0	0	381	0	0	0	0	0	0	0
10 FRANCHE-COMTE																	
25 doubs	3 864	4 786	0	0	0	118	0	0	0	0	0	0	0	0	0	0	0
39 jura	8 860	13 118	0	0	6	3 828	0	0	3	298	0	0	0	0	0	0	0
70 haute saône	31 443	44 180	0	0	3	1 704	0	0	0	9	0	0	0	0	0	0	0
90 territoire de belfort	1 772	1 504	0	0	0	0	0	0	0	0	0	0	0	0	0	0	0
total	45 939	63 588	0	0	9	5 650	0	0	3	307	0	0	0	0	0	0	0
18 PAYS DE LA LOIRE																	
44 loire atlantique	14 841	21 128	0	0	84	163	0	0	0	0	0	0	0	100	298	0	0
49 maine et loire	24 129	34 431	0	0	0	754	0	0	0	0	0	0	0	24	34	0	0
53 mayenne	21 829	41 818	0	0	0	35	0	0	0	0	0	0	0	35	106	0	0
72 sarthe	37 320	44 834	7	0	3	298	0	0	0	0	0	0	0	12	133	0	0
85 vendée	11 910	14 169	1 730	2 513	17	999	0	250	0	0	0	0	0	324	1 860	0	0
total	110 028	156 380	1 737	2 513	105	2 250	0	250	0	0	0	0	0	494	2 430	0	0

Collecte des oléagineux récoltes 2008 et 2009

situation provisoire au 31 août récoltes 2008 et 2009

Les chiffres sont issus des collectes des campagnes 2007/08 et 2008/09. L'étude est réalisée à partir du département d'exploitation du silo et les graines sont d'origine française.

	colza				tournesol				soja				lin oléagineux				
	total		dt semence		total		dt semence		total		dt semence		total		dt semence		
	août-08	août-09	août-08	août-09	août-08	août-09	août-08	août-09	août-08	août-09	août-08	août-09	août-08	août-09	août-08	août-09	
06 BRETAGNE																	
22 côtes d'armor	23 328	36 125	0	0	0	0	0	0	0	0	0	0	61	294	0	0	
29 finistère	12 934	15 918	0	0	0	0	0	0	0	0	0	0	0	0	0	0	
35 ille et vilaine	24 074	43 126	0	0	0	96	0	0	67	15	0	0	1 078	1 823	0	0	
56 morbihan	28 078	37 380	0	0	0	0	0	0	0	0	0	0	33	60	0	0	
total	88 413	132 550	0	0	0	96	0	0	67	15	0	0	1 172	2 178	0	0	
20 POITOU-CHARENTES																	
16 charente	30 530	31 565	0	0	0	13 178	0	0	0	0	0	0	84	466	0	0	
17 charente maritime	52 888	59 846	350	255	886	21 869	0	0	0	0	0	0	412	669	0	0	
79 deux sèvres	55 856	79 394	0	0	78	4 920	0	0	0	0	0	0	273	638	0	0	
86 vienne	128 483	164 620	0	0	57	10 905	0	0	0	0	0	0	130	83	0	0	
total	267 757	335 425	350	255	1 021	50 872	0	0	0	0	0	0	899	1 856	0	0	
02 AQUITAINE																	
24 dordogne	6 516	6 772	0	0	0	1 772	0	0	0	0	0	0	29	96	0	0	
33 gironde	751	1 178	0	0	0	124	0	0	0	0	0	0	0	0	0	0	
40 landes	849	1 009	177	0	23	0	16	0	0	0	0	0	0	0	0	0	
47 lot et garonne	17 636	16 964	575	539	10	8 079	0	0	22	43	0	0	0	0	0	0	
64 pyrénées	1 713	1 931	0	0	0	26	0	0	0	0	0	0	0	0	0	0	
total	27 465	27 853	752	539	33	10 001	16	0	22	43	0	0	29	96	0	0	
16 MIDI-PYRENEES																	
09 ariège	2 037	2 616	0	256	105	1 908	0	0	4	0	0	0	0	0	0	0	
12 aveyron	1 772	976	0	0	16	105	0	0	0	0	0	0	0	39	0	0	
31 haute garonne	26 098	23 923	0	0	1 350	3 503	0	0	390	0	0	0	0	0	0	0	
32 gers	32 239	28 912	310	46	325	7 053	8	0	31	849	0	46	0	5	0	0	
46 lot	2 281	1 667	0	0	0	30	0	0	0	0	0	0	0	37	0	0	
65 hautes pyrénées	2 761	3 888	0	0	0	0	0	0	1	0	0	0	0	0	0	0	
81 tarn	9 140	8 718	0	0	177	1 266	0	0	27	0	0	0	0	163	0	0	
82 tarn et garonne	9 700	8 464	1 876	771	262	836	0	0	14	0	0	0	0	0	0	0	
total	86 027	79 165	2 185	1 073	2 234	14 701	8	0	467	850	0	0	0	243	0	0	
14 LIMOUSIN																	
19 corréze	17	490	0	0	0	0	0	0	0	0	0	0	0	0	0	0	
23 creuse	3 882	5 960	0	0	0	180	0	0	0	0	0	0	41	89	0	0	
87 haute vienne	652	645	0	0	0	0	0	0	0	0	0	0	0	0	0	0	
total	4 552	7 095	0	0	0	180	0	0	0	0	0	0	41	89	0	0	
22 RHÔNE-ALPES																	
01 ain	14 588	12 849	0	0	0	1 561	0	0	0	1 762	0	15	0	22	0	0	
07 ardèche	235	134	0	0	0	8	0	0	0	0	0	0	0	0	0	0	
26 drôme	6 491	4 604	0	140	247	5 075	0	110	0	0	0	0	0	0	0	0	
38 isère	16 982	14 338	302	224	6	6 314	0	272	0	638	0	470	0	2	0	0	
42 loire	317	454	0	0	0	229	0	0	0	0	0	0	0	0	0	0	
69 rhône	4 980	4 447	0	0	11	1 076	0	0	0	14	0	0	0	0	0	0	
73 savoie	72	45	0	0	0	0	0	0	0	4	0	0	0	0	0	0	
74 haute savoie	634	579	0	0	0	0	0	0	0	0	0	0	0	0	0	0	
total	44 299	37 448	302	364	263	14 263	0	382	0	2 418	0	485	0	24	0	0	
03 AUVERGNE																	
03 allier	13 097	24 396	0	0	10	179	0	0	0	0	0	0	0	14	0	0	
15 cantal	0	0	0	0	0	0	0	0	0	0	0	0	0	0	0	0	
43 haute loire	869	839	0	0	0	130	0	0	0	0	0	0	0	0	0	0	
63 puy de dôme	3 040	3 899	0	0	11	464	0	0	0	0	0	0	0	0	0	0	
total	17 006	29 134	0	0	21	772	0	0	0	0	0	0	0	14	0	0	
13 LANGUEDOC-ROUSSILLON																	
11 aude	7 714	4 775	1 131	0	156	0	0	0	0	0	0	0	0	0	0	0	
30 gard	2 106	2 114	0	0	1 076	2 643	0	0	0	0	0	0	0	3	0	0	
34 hérault	606	700	0	0	0	0	0	0	0	0	0	0	0	0	0	0	
48 lozère	72	0	0	0	0	0	0	0	0	0	0	0	0	0	0	0	
66 pyrénées orientales	0	0	0	0	0	0	0	0	0	0	0	0	0	0	0	0	
total	10 499	7 588	1 131	0	1 232	2 643	0	0	0	0	0	0	0	3	0	0	
21 PACA																	
04 alpes de hte provence	740	2 048	0	0	15	14	0	0	0	0	0	0	0	21	0	0	
05 hautes alpes	55	60	0	0	0	0	0	0	0	0	0	0	0	0	0	0	
06 alpes maritimes	0	0	0	0	0	0	0	0	0	0	0	0	0	0	0	0	
13 bouches du rhône	151	632	0	0	442	761	0	0	0	0	0	0	0	0	0	0	
83 var	128	287	0	0	0	21	0	0	0	0	0	0	0	0	0	0	
84 vaucluse	1 288	1 247	0	0	859	2 075	0	0	0	0	0	0	0	0	0	0	
total	2 362	4 274	0	0	1 315	2 871	0	0	0	0	0	0	0	21	0	0	
09 CORSE																	
20 corse	0	0	0	0	0	0	0	0	0	0	0	0	0	0	0	0	
autres (1)	1 023	1 280	0	0	0	0	0	0	0	0	0	0	0	0	0	0	
TOTAL FRANCE	3 079 351	3 874 692	16 086	12 064	6 452	125 892	24	632	619	5 073	0	485	4 798	9 505	0	0	

unité : tonne

(1) départements non précisés

Collecte des protéagineux récoltes 2008 et 2009

situation provisoire au 31 août récoltes 2008 et 2009

Les chiffres sont issus des collectes des campagnes 2007/08 et 2008/09. L'étude est réalisée à partir du département d'exploitation du silo et les graines sont d'origine française.

	pois				féverole				lupin			
	total		dt semence		total		dt semence		total		dt semence	
	août-08	août-09	août-08	août-09	août-08	août-09	août-08	août-09	août-08	août-09	août-08	août-09
12 ILE-DE-FRANCE												
75 ville-de-Paris	0	0	0	0	0	0	0	0	0	0	0	0
77 seine et marne	14 603	20 157	0	0	36 369	49 033	0	0	4	0	0	0
78 yvelines	2 669	2 463	0	0	1 623	2 672	0	0	0	0	0	0
91 essonne	5 428	8 516	0	0	266	247	115	0	0	0	0	0
92 hauts de seine	0	0	0	0	0	0	0	0	0	0	0	0
93 seine st denis	0	0	0	0	0	0	0	0	0	0	0	0
94 val de marne	0	0	0	0	0	0	0	0	0	0	0	0
95 val d'oise	2 340	2 617	0	0	1 984	1 972	0	0	0	0	0	0
total	25 039	33 753	0	0	40 241	53 923	115	0	4	0	0	0
08 CHAMPAGNE-ARDENNE												
08 ardennes	1 733	3 027	0	51	4 350	7 745	0	0	0	0	0	0
10 aube	8 608	10 321	208	241	682	1 270	65	0	0	0	0	0
51 marne	14 708	26 703	29	0	5 279	12 537	89	0	0	0	0	0
52 haute marne	649	866	0	0	110	356	0	0	0	0	0	0
total	25 697	40 917	237	291	10 420	21 908	154	0	0	0	0	0
19 PICARDIE												
02 aisne	6 923	15 383	0	0	44 874	70 464	0	0	0	0	0	0
60 oise	23 615	35 337	811	1 593	15 227	30 561	356	617	0	0	0	0
80 somme	20 099	29 374	480	709	2 689	18 018	0	0	0	0	0	0
total	50 636	80 094	1 291	2 302	62 790	119 043	356	617	0	0	0	0
11 HAUTE-NORMANDIE												
27 eure	4 038	6 137	0	0	1 276	5 262	0	0	0	0	0	0
76 seine maritime	1 329	2 473	34	244	73	5 148	73	171	0	0	0	0
total	5 366	8 610	34	244	1 349	10 410	73	171	0	0	0	0
07 CENTRE												
18 cher	1 767	1 851	0	52	43	110	0	0	0	0	0	0
28 eure et loir	6 783	14 002	136	424	155	293	124	57	0	0	0	0
36 indre	1 290	1 991	49	359	315	284	187	211	0	0	0	0
37 indre et loire	1 116	2 017	0	0	72	49	0	0	0	11	0	0
41 loir et cher	2 642	5 294	0	103	511	183	0	0	0	0	0	0
45 loiret	4 092	5 536	118	194	15	54	0	0	0	0	0	0
total	17 690	30 691	303	1 131	1 110	971	311	268	0	11	0	0
04 BASSE-NORMANDIE												
14 calvados	3 516	4 799	160	248	3 991	14 086	0	0	0	0	0	0
50 manche	104	259	0	0	0	0	0	0	0	0	0	0
61 orne	742	1 677	0	0	0	135	0	0	0	0	0	0
total	4 362	6 735	160	248	3 991	14 221	0	0	0	0	0	0
05 BOURGOGNE												
21 côte d'or	1 475	1 923	20	0	92	127	0	0	0	0	0	0
58 nièvre	438	558	0	0	0	4	0	0	0	0	0	0
71 saône et loire	470	241	0	0	0	0	0	0	0	0	0	0
89 yonne	6 750	9 599	0	55	380	519	22	9	0	0	0	0
total	9 133	12 320	20	55	472	650	22	9	0	0	0	0
17 NORD-PAS-DE-CALAIS												
59 nord	548	1 537	24	34	479	2 966	40	0	0	0	0	0
62 pas de calais	255	3 024	0	0	86	6 883	0	21	0	0	0	0
total	803	4 561	24	34	565	9 848	40	21	0	0	0	0
15 LORRAINE												
54 meurthe et moselle	625	268	0	68	0	11	0	0	0	0	0	0
55 meuse	344	311	0	0	147	205	0	0	0	0	0	0
57 moselle	369	521	0	0	41	109	0	0	0	0	0	0
88 vosges	0	0	0	0	0	70	0	0	0	0	0	0
total	1 338	1 101	0	68	189	396	0	0	0	0	0	0
01 ALSACE												
67 bas rhin	113	25	0	0	0	0	0	0	0	0	0	0
68 haut rhin	182	180	0	0	0	0	0	0	0	0	0	0
total	295	205	0	0	0	0	0	0	0	0	0	0
10 FRANCHE-COMTE												
25 doubs	2	0	0	0	0	0	0	0	0	0	0	0
39 jura	69	201	0	0	0	0	0	0	0	0	0	0
70 haute saône	14	41	0	0	15	11	0	0	0	0	0	0
90 territoire de befort	0	0	0	0	0	0	0	0	0	0	0	0
total	85	242	0	0	15	11	0	0	0	0	0	0
18 PAYS DE LA LOIRE												
44 loire atlantique	540	1 442	0	0	370	488	0	0	30	119	0	0
49 maine et loire	1 841	2 575	0	0	263	613	0	0	0	37	0	0
53 mayenne	1 347	4 464	0	0	82	382	0	0	0	27	0	0
72 sarthe	769	1 530	0	0	81	124	0	0	0	0	0	0
85 vendée	1 052	2 765	391	389	337	531	73	0	0	0	0	0
total	5 549	12 776	391	389	1 132	2 138	73	0	30	183	0	0

Collecte des protéagineux récoltes 2008 et 2009

situation provisoire au 31 août récoltes 2008 et 2009

Les chiffres sont issus des collectes des campagnes 2007/08 et 2008/09. L'étude est réalisée à partir du département d'exploitation du silo et les graines sont d'origine française.

	pois				féverole				lupin			
	total		dt semence		total		dt semence		total		dt semence	
	août-08	août-09	août-08	août-09	août-08	août-09	août-08	août-09	août-08	août-09	août-08	août-09
06 BRETAGNE												
22 côtes d'armor	808	2 892	134	193	255	222	0	0	0	0	0	0
29 finistère	37	231	0	0	5	91	0	0	0	0	0	0
35 ille et vilaine	1 138	3 150	46	130	421	703	0	0	0	0	0	0
56 morbihan	427	3 240	0	0	0	104	0	0	0	0	0	0
total	2 410	9 514	179	323	681	1 120	0	0	0	0	0	0
20 POITOU-CHARENTES												
16 charente	873	2 078	0	0	131	0	0	0	0	545	0	0
17 charente maritime	19 196	20 838	66	322	364	207	0	0	0	0	0	0
79 deux sèvres	1 463	3 858	0	162	82	18	0	0	0	85	0	0
86 vienne	660	654	0	0	223	387	0	0	172	1 383	0	0
total	22 192	27 428	66	484	800	612	0	0	172	2 013	0	0
02 AQUITAINE												
24 dordogne	25	42	0	0	20	6	0	0	0	122	0	0
33 gironde	277	368	0	0	0	0	0	0	0	0	0	0
40 landes	160	48	0	0	8	4	0	0	0	0	0	0
47 lot et garonne	291	206	89	76	620	556	0	0	0	0	0	0
64 pyrénées	20	0	0	0	0	0	0	0	0	0	0	0
total	773	663	89	76	648	566	0	0	0	122	0	0
16 MIDI-PYRENEES												
09 ariège	280	145	0	0	37	0	0	0	0	0	0	0
12 aveyron	138	30	0	0	24	25	0	0	0	0	0	0
31 haute garonne	5 281	2 331	0	0	481	74	0	0	0	0	0	0
32 gers	2 564	831	144	55	1 155	437	0	0	0	0	0	0
46 lot	5	10	0	0	9	25	0	0	0	0	0	0
65 hautes pyrénées	15	0	0	0	0	0	0	0	0	0	0	0
81 tarn	391	483	0	0	205	118	0	0	0	0	0	0
82 tarn et garonne	1 563	924	190	81	145	55	0	0	0	0	0	0
total	10 237	4 755	334	136	2 055	734	0	0	0	0	0	0
14 LIMOUSIN												
19 corréze	0	2	0	0	0	0	0	0	0	0	0	0
23 creuse	18	0	0	0	0	16	0	0	0	0	0	0
87 haute vienne	24	0	0	0	0	0	0	0	0	0	0	0
total	42	2	0	0	0	16	0	0	0	0	0	0
22 RHÔNE-ALPES												
01 ain	218	198	0	0	32	35	0	0	0	0	0	0
07 ardèche	6	8	0	0	0	0	0	0	0	0	0	0
26 drôme	1 826	1 738	0	40	71	37	0	0	0	0	0	0
38 isère	775	700	304	367	0	0	0	0	17	49	0	49
42 Loire	160	127	0	0	0	0	0	0	0	0	0	0
69 rhône	667	390	0	0	1	0	0	0	0	0	0	0
73 savoie	32	31	0	0	0	0	0	0	0	0	0	0
74 haute savoie	80	32	0	0	0	0	0	0	0	0	0	0
total	3 764	3 224	304	406	104	72	0	0	17	49	0	49
03 AUVERGNE												
03 allier	181	899	0	0	111	105	0	0	0	0	0	0
15 cantal	0	0	0	0	0	0	0	0	0	0	0	0
43 haute loire	10	18	0	0	0	0	0	0	0	0	0	0
63 puy de dôme	311	223	0	0	0	0	0	0	0	0	0	0
total	502	1 140	0	0	111	105	0	0	0	0	0	0
13 LANGUEDOC-ROUSSILLON												
11 aude	1 682	1 399	392	0	0	0	0	0	0	0	0	0
30 gard	810	814	0	0	0	0	0	0	0	0	0	0
34 hérault	83	182	0	0	0	0	0	0	0	0	0	0
48 lozère	0	0	0	0	0	0	0	0	0	0	0	0
66 pyrénées orientales	0	0	0	0	0	0	0	0	0	0	0	0
total	2 575	2 395	392	0	0	0	0	0	0	0	0	0
21 PACA												
04 alpes de hte provence	2 148	1 922	0	0	0	0	0	0	0	0	0	0
05 hautes alpes	99	41	0	0	0	0	0	0	0	0	0	0
06 alpes maritimes	0	0	0	0	0	0	0	0	0	0	0	0
13 bouches du rhône	280	401	193	252	0	0	0	0	0	0	0	0
83 var	255	135	0	0	0	0	0	0	0	0	0	0
84 vaucluse	121	13	0	0	0	0	0	0	0	0	0	0
total	2 902	2 512	193	252	0	0	0	0	0	0	0	0
09 CORSE												
20 corse	0	0	0	0	0	0	0	0	0	0	0	0
autres (1)	0	0	0	0	0	50	0	0	0	0	0	0
TOTAL FRANCE	191 392	283 638	4 016	6 438	126 671	236 794	1 143	1 086	223	2 377	0	49

unité : tonne

(1) départements non précisés

Stock des oléagineux récoltes 2008 et 2009

situation provisoire au 31 août récoltes 2008 et 2009

Les chiffres sont issus des collectes des campagnes 2007/08 et 2008/09. L'étude est réalisée à partir du département d'exploitation du silo et les graines sont d'origine française.

	colza				tournesol				soja				lin oléagineux			
	total		dt semence		total		dt semence		total		dt semence		total		dt semence	
	août-08	août-09	août-08	août-09	août-08	août-09	août-08	août-09	août-08	août-09	août-08	août-09	août-08	août-09	août-08	août-09
12 ILE-DE-FRANCE																
75 ville-de-Paris	0	0	0	0	0	0	0	0	0	0	0	0	0	0	0	0
77 seine et marne	84 833	83 782	0	0	155	739	0	0	0	0	0	0	0	0	0	0
78 yvelines	14 015	20 686	0	0	0	0	0	0	0	0	0	0	0	0	0	0
91 essonne	17 815	21 314	0	0	26	0	0	0	0	0	0	0	0	0	0	0
92 hauts de seine	0	0	0	0	0	0	0	0	0	0	0	0	0	0	0	0
93 seine st denis	0	0	0	0	0	0	0	0	0	0	0	0	0	0	0	0
94 val de marne	0	0	0	0	0	0	0	0	0	0	0	0	0	0	0	0
95 val d'oise	9 318	13 655	0	0	214	204	0	0	0	0	0	0	0	64	0	0
total	125 981	139 436	0	0	395	943	0	0	0	0	0	0	0	64	0	0
08 CHAMPAGNE-ARDENNE																
08 ardennes	27 279	46 146	0	0	0	10	0	0	0	0	0	0	28	68	0	0
10 aube	156 428	179 889	0	0	747	893	0	0	23	3	0	0	0	0	0	0
51 marne	187 877	232 353	0	0	131	1 327	0	0	0	0	0	0	0	0	0	0
52 haute marne	48 617	71 250	0	0	0	67	0	0	0	0	0	0	0	0	0	0
total	420 200	529 637	0	0	878	2 296	0	0	23	3	0	0	28	68	0	0
19 PICARDIE																
02 aisne	118 666	149 159	0	0	13	143	0	0	0	0	0	0	0	65	0	0
60 oise	88 957	122 300	100	0	18	172	0	0	0	0	0	0	267	449	119	64
80 somme	77 569	94 590	0	0	0	0	0	0	0	0	0	0	8	23	0	0
total	285 192	366 048	100	0	31	315	0	0	0	0	0	0	275	537	119	64
11 HAUTE-NORMANDIE																
27 eure	99 585	111 061	0	0	1	0	0	0	0	0	0	0	17	29	0	0
76 seine maritime	63 622	54 815	0	0	0	0	0	0	0	0	0	0	0	261	0	261
total	163 207	165 876	0	0	1	0	0	0	0	0	0	0	17	289	0	261
07 CENTRE																
18 cher	67 778	76 187	0	0	367	1 035	0	0	0	0	0	0	195	214	0	0
28 eure et loir	104 785	144 479	0	0	47	406	0	0	0	0	0	0	223	9	0	0
36 indre	49 707	52 799	0	0	2 443	1 464	0	0	2	0	0	0	28	292	0	0
37 indre et loire	47 833	54 296	0	832	2 112	9 357	0	0	10	0	0	0	0	313	0	0
41 loir et cher	45 116	55 769	0	0	860	637	0	0	3	0	3	0	14	14	0	0
45 loiret	71 302	74 411	116	90	325	1 305	0	0	29	7	0	0	169	521	113	105
total	386 520	457 941	116	922	6 154	14 203	0	0	44	7	3	0	628	1 363	113	105
04 BASSE-NORMANDIE																
14 calvados	22 887	32 461	0	0	0	293	0	0	0	0	0	0	2	181	2	181
50 manche	1 948	3 086	0	0	0	0	0	0	0	0	0	0	0	0	0	0
61 orne	15 350	20 321	0	0	5	31	0	0	0	0	0	0	216	0	0	0
total	40 185	55 868	0	0	5	324	0	0	0	0	0	0	218	181	2	181
05 BOURGOGNE																
21 côte d'or	92 415	112 784	0	0	1 052	8 245	0	0	181	172	0	0	0	0	0	0
58 nièvre	43 945	60 873	0	0	569	13	0	0	9	0	0	0	62	1	0	0
71 saône et loire	30 338	35 412	0	0	482	1 655	0	0	455	990	0	0	0	0	0	0
89 yonne	111 437	134 501	0	0	338	1 169	0	0	1	0	0	0	9	119	0	0
total	278 134	343 570	0	0	2 441	11 081	0	0	646	1 162	0	0	71	120	0	0
17 NORD-PAS-DE-CALAIS																
59 nord	49 333	55 478	6 194	4 766	0	0	0	0	0	0	0	0	0	0	0	0
62 pas de calais	4 316	1 339	0	0	0	0	0	0	0	0	0	0	0	0	0	0
total	53 649	56 817	6 194	4 766	0	0	0	0	0	0	0	0	0	0	0	0
15 LORRAINE																
54 meurthe et moselle	77 035	93 630	0	0	0	68	0	0	0	0	0	0	0	0	0	0
55 meuse	95 610	111 221	0	0	0	77	0	0	0	0	0	0	0	0	0	0
57 moselle	126 830	157 012	0	0	22	348	0	0	0	0	0	0	0	0	0	0
88 vosges	0	0	0	0	0	65	0	0	0	0	0	0	0	0	0	0
total	299 475	361 863	0	0	22	558	0	0	0	0	0	0	0	0	0	0
01 ALSACE																
67 bas rhin	2 853	6 291	0	0	0	77	0	0	0	0	0	0	0	0	0	0
68 haut rhin	25 102	54 462	0	0	51	2 113	0	0	608	1 369	0	0	0	0	0	0
total	27 955	60 754	0	0	51	2 190	0	0	608	1 369	0	0	0	0	0	0
10 FRANCHE-COMTE																
25 doubs	581	253	0	0	0	118	0	0	0	0	0	0	0	0	0	0
39 jura	7 763	7 112	0	0	22	2 648	0	0	3	389	0	0	0	0	0	0
70 haute saône	16 265	11 378	0	0	5	2 866	0	0	42	10	0	0	0	0	0	0
90 territoire de belfort	549	361	0	0	0	0	0	0	0	0	0	0	0	0	0	0
total	25 157	19 103	0	0	27	5 631	0	0	45	398	0	0	0	0	0	0
18 PAYS DE LA LOIRE																
44 Loire atlantique	22 564	25 444	0	0	155	245	0	0	0	0	0	0	19	82	0	0
49 maine et loire	16 865	26 598	0	0	1 050	4 354	0	0	0	0	0	0	10	34	0	0
53 mayenne	14 449	16 749	0	0	271	44	0	0	0	0	0	0	35	73	0	0
72 sarthe	42 187	40 679	980	0	790	578	0	0	0	0	0	0	12	48	0	0
85 vendée	6 374	7 817	208	322	1 346	1 572	0	250	0	0	0	0	325	2 319	0	0
total	102 438	117 286	1 188	322	3 612	6 793	0	250	0	0	0	0	400	2 555	0	0

Stock des oléagineux récoltes 2008 et 2009

situation provisoire au 31 août récoltes 2008 et 2009

Les chiffres sont issus des collectes des campagnes 2007/08 et 2008/09. L'étude est réalisée à partir du département d'exploitation du silo et les graines sont d'origine française.

	colza				tournesol				soja				lin oléagineux			
	total		dt semence		total		dt semence		total		dt semence		total		dt semence	
	août-08	août-09	août-08	août-09	août-08	août-09	août-08	août-09	août-08	août-09	août-08	août-09	août-08	août-09	août-08	août-09
06 BRETAGNE																
22 côtes d'armor	14 683	20 939	0	0	0	0	0	0	0	0	0	0	0	122	0	0
29 finistère	8 781	8 258	0	0	0	0	0	0	0	0	0	0	0	0	0	0
35 ille et vilaine	17 082	16 739	0	0	0	30	0	0	227	227	0	0	630	891	0	0
56 morbihan	19 265	13 126	0	0	0	0	0	0	0	0	0	0	7	34	0	0
total	59 810	59 061	0	0	0	30	0	0	227	227	0	0	637	1 047	0	0
20 POITOU-CHARENTES																
16 charente	17 706	24 817	0	0	1 890	13 899	0	0	0	0	0	0	109	415	0	0
17 charente maritime	39 522	54 687	350	255	3 767	24 409	0	0	0	90	0	0	364	666	0	0
79 deux sèvres	26 739	39 756	0	0	1 424	18 208	0	0	0	0	0	0	359	450	0	0
86 vienne	156 603	200 244	0	0	266	17 183	0	0	1	0	0	0	0	83	0	0
total	240 569	319 504	350	255	7 347	73 699	0	0	1	90	0	0	832	1 614	0	0
02 AQUITAINE																
24 dordogne	3 009	3 529	0	0	72	1 677	0	0	5	0	0	0	0	96	0	0
33 gironde	5 819	10 808	0	0	680	2 886	0	0	0	0	0	0	0	0	0	0
40 landes	2 703	0	1 639	0	1 022	39	998	0	1 686	22	1 520	0	0	0	0	0
47 lot et garonne	11 652	13 514	57	44	185	8 373	0	5	1 889	1 068	65	0	0	0	0	0
64 pyrénées	482	2	6	0	39	459	39	0	0	0	0	0	0	0	0	0
total	23 664	27 853	1 702	44	1 998	13 433	1 037	5	3 581	1 089	1 585	0	0	96	0	0
16 MIDI-PYRENEES																
09 ariège	1 524	564	0	256	152	1 584	0	0	11	0	0	0	0	0	0	0
12 aveyron	258	396	0	0	44	6	0	0	0	6	0	0	0	39	0	0
31 haute garonne	20 642	29 186	0	0	2 235	10 183	0	0	2 437	2 546	0	0	0	0	0	0
32 gers	22 721	22 127	0	0	2 890	7 699	8	0	1 054	1 617	0	0	0	17	0	0
46 lot	1 321	907	0	0	0	32	0	0	0	0	0	0	0	0	0	0
65 hautes pyrénées	422	757	0	0	20	0	0	0	0	0	0	0	0	0	0	0
81 tarn	5 501	1 929	0	0	222	1 755	0	0	790	715	0	0	4	131	0	0
82 tarn et garonne	10 311	8 114	1 885	2 148	528	2 122	81	94	1 001	494	7	47	0	0	0	0
total	62 700	63 980	1 885	2 403	6 091	23 381	89	94	5 294	5 377	7	47	4	187	0	0
14 LIMOUSIN																
19 corréze	17	295	0	0	0	0	0	0	0	0	0	0	0	0	0	0
23 creuse	1 395	2 264	0	0	10	21	0	0	0	0	0	0	11	0	0	0
87 haute vienne	652	832	0	0	0	0	0	0	0	0	0	0	0	0	0	0
total	2 065	3 390	0	0	10	21	0	0	0	0	0	0	11	0	0	0
22 RHÔNE-ALPES																
01 ain	9 599	13 802	0	0	602	2 397	0	0	611	1 727	0	15	4	26	0	0
07 ardèche	77	2	0	0	7	13	0	0	0	0	0	0	0	0	0	0
26 drôme	7 480	4 293	71	0	444	4 946	55	0	333	314	24	0	0	0	0	0
38 isère	10 508	9 150	27	3	174	6 090	0	272	327	651	147	491	0	2	0	0
42 loire	139	86	0	0	13	121	0	0	0	0	0	0	0	0	0	0
69 rhône	4 231	4 296	0	0	36	1 014	0	0	0	0	0	0	0	0	0	0
73 savoie	1	1	0	0	0	0	0	0	0	0	0	0	0	0	0	0
74 haute savoie	590	560	0	0	10	3	0	0	0	0	0	0	0	0	0	0
total	32 625	32 190	98	3	1 286	14 584	55	272	1 272	2 692	171	506	4	28	0	0
03 AUVERGNE																
03 allier	3 047	4 775	0	0	155	117	0	0	0	0	0	0	0	14	0	0
15 cantal	0	0	0	0	0	0	0	0	0	0	0	0	0	0	0	0
43 haute loire	0	2	0	0	1	13	0	0	0	0	0	0	0	0	0	0
63 puy de dôme	2 820	3 232	0	0	255	470	70	56	0	0	0	0	0	0	0	0
total	5 867	8 008	0	0	410	599	70	56	0	0	0	0	0	14	0	0
13 LANGUEDOC-ROUSSILLON																
11 aude	7 649	27	93	0	72	72	0	0	179	0	0	0	0	0	0	0
30 gard	2 449	3 028	0	0	1 032	1 971	0	0	0	0	0	0	0	3	0	0
34 hérault	30	43	0	0	0	0	0	0	0	0	0	0	0	0	0	0
48 lozère	0	0	0	0	0	0	0	0	0	0	0	0	0	0	0	0
66 pyrénées orientales	0	0	0	0	0	0	0	0	0	0	0	0	0	0	0	0
total	10 127	3 098	93	0	1 104	2 043	0	0	179	0	0	0	0	3	0	0
21 PACA																
04 alpes de hte provence	725	1 910	0	0	19	27	0	0	7	6	0	0	0	21	0	0
05 hautes alpes	39	0	0	0	2	0	0	0	0	0	0	0	0	0	0	0
06 alpes maritimes	0	0	0	0	0	0	0	0	0	0	0	0	0	0	0	0
13 bouches du rhône	16	138	0	0	840	772	0	0	0	0	0	0	0	0	0	0
83 var	29	30	0	0	0	21	0	0	0	0	0	0	0	0	0	0
84 vaucluse	1 289	1 452	0	0	1 071	2 152	0	0	0	0	0	0	0	0	0	0
total	2 098	3 530	0	0	1 932	2 972	0	0	7	6	0	0	0	21	0	0
09 CORSE																
20 corse	0	0	0	0	0	0	0	0	0	0	0	0	0	0	0	0
autres (1)																
TOTAL FRANCE	2 647 619	3 194 813	11 726	8 715	33 795	175 098	1 252	678	11 926	12 420	1 767	552	3 126	8 185	234	610

unité : tonne

(1) départements non précisés

Stock des protéagineux récoltes 2008 et 2009

situation provisoire au 31 août récoltes 2008 et 2009

Les chiffres sont issus des collectes des campagnes 2007/08 et 2008/09. L'étude est réalisée à partir du département d'exploitation du silo et les graines sont d'origine française.

	pois				féverole				lupin				
	total		dt semence		total		dt semence		total		dt semence		
	août-08	août-09	août-08	août-09	août-08	août-09	août-08	août-09	août-08	août-09	août-08	août-09	
12 ILE-DE-FRANCE													
75 ville-de-Paris	0	0	0	0	0	0	0	0	0	0	0	0	0
77 seine et marne	11 246	17 135	289	189	24 937	34 972	28	82	0	0	0	0	0
78 yvelines	2 965	2 965	0	0	883	1 885	0	0	0	0	0	0	0
91 essonne	3 906	7 036	469	0	638	250	436	0	0	0	0	0	0
92 hauts de seine	0	0	0	0	0	0	0	0	0	0	0	0	0
93 seine st denis	0	0	0	0	0	0	0	0	0	0	0	0	0
94 val de marne	0	0	0	0	0	0	0	0	0	0	0	0	0
95 val d'oise	1 678	2 443	0	0	1 886	1 866	0	13	0	0	0	0	0
total	19 795	29 579	758	189	28 344	38 973	464	95	0	0	0	0	0
08 CHAMPAGNE-ARDENNE													
08 ardennes	1 799	1 979	0	2	5 840	6 635	0	0	0	0	0	0	0
10 aube	6 745	8 758	128	239	857	745	118	0	0	0	0	0	0
51 marne	17 414	24 395	114	0	4 940	10 545	425	0	0	0	0	0	0
52 haute marne	513	638	0	0	85	394	0	0	0	0	0	0	0
total	26 472	35 769	243	241	11 723	18 319	543	0	0	0	0	0	0
19 PICARDIE													
02 aisne	6 378	14 032	0	0	38 736	54 535	0	0	0	0	0	0	0
60 oise	24 297	36 935	730	1 085	11 822	23 115	329	493	0	0	0	0	0
80 somme	21 489	35 315	522	743	4 035	14 634	0	0	0	0	0	0	0
total	52 164	86 282	1 252	1 829	54 593	92 284	329	493	0	0	0	0	0
11 HAUTE-NORMANDIE													
27 eure	3 115	4 545	33	0	1 670	5 804	88	88	0	0	0	0	0
76 seine maritime	1 750	4 217	230	760	1 828	7 941	73	928	0	0	0	0	0
total	4 865	8 762	263	760	3 498	13 745	160	1 015	0	0	0	0	0
07 CENTRE													
18 cher	2 018	2 213	0	52	81	89	0	0	0	0	0	0	0
28 eure et loir	8 041	13 599	244	535	426	398	190	177	6	0	0	0	0
36 indre	982	980	49	22	176	72	84	72	0	0	0	0	0
37 indre et loire	1 156	1 807	0	0	72	58	0	0	0	0	0	0	0
41 loir et cher	2 188	5 524	0	103	517	636	0	0	0	0	0	0	0
45 loiret	4 432	5 806	148	256	65	98	12	9	0	1	0	0	0
total	18 817	29 929	440	967	1 337	1 351	286	258	6	1	0	0	0
04 BASSE-NORMANDIE													
14 calvados	2 877	3 593	170	248	4 174	15 829	0	0	0	0	0	0	0
50 manche	10	132	0	0	0	0	0	0	0	0	0	0	0
61 orne	198	953	0	0	26	91	0	0	0	0	0	0	0
total	3 085	4 678	170	248	4 200	15 920	0	0	0	0	0	0	0
05 BOURGOGNE													
21 côte d'or	1 365	1 643	20	0	246	210	0	0	0	0	0	0	0
58 nièvre	353	270	0	0	0	10	0	0	0	0	0	0	0
71 saône et loire	28	218	0	0	2	11	0	0	0	0	0	0	0
89 yonne	6 113	9 285	0	95	332	515	22	24	3	3	0	0	0
total	7 860	11 416	20	95	579	747	22	24	3	3	0	0	0
17 NORD-PAS-DE-CALAIS													
59 nord	1 689	2 665	369	86	720	8 796	82	43	6	1	6	1	1
62 pas de calais	134	255	25	0	42	2 656	5	61	0	0	0	0	0
total	1 822	2 920	393	86	762	11 453	87	104	6	1	6	1	1
15 LORRAINE													
54 meurthe et moselle	358	293	0	68	1	0	0	0	0	0	0	0	0
55 meuse	290	132	0	0	115	282	0	0	0	0	0	0	0
57 moselle	486	452	0	0	10	157	0	0	0	0	0	0	0
88 vosges	0	0	0	0	0	50	0	0	0	0	0	0	0
total	1 133	877	0	68	126	489	0	0	0	0	0	0	0
01 ALSACE													
67 bas rhin	42	0	0	0	0	0	0	0	0	0	0	0	0
68 haut rhin	167	29	0	0	0	0	0	0	0	0	0	0	0
total	209	29	0	0	0	0	0	0	0	0	0	0	0
10 FRANCHE-COMTE													
25 doubs	2	0	0	0	0	0	0	0	0	0	0	0	0
39 jura	0	162	0	0	0	0	0	0	0	0	0	0	0
70 haute saône	57	35	0	0	0	0	0	0	0	0	0	0	0
90 territoire de belfort	0	0	0	0	0	0	0	0	0	0	0	0	0
total	59	197	0	0	0	0	0	0	0	0	0	0	0
18 PAYS DE LA LOIRE													
44 loire atlantique	173	745	0	0	120	361	0	0	30	173	0	0	0
49 maine et loire	2 262	4 029	176	144	506	818	0	16	103	53	99	53	53
53 mayenne	505	788	0	0	77	206	0	0	1	27	0	0	0
72 sarthe	495	985	0	0	32	124	0	0	0	0	0	0	0
85 vendée	1 506	1 094	391	376	351	531	73	0	21	0	0	0	0
total	4 941	7 641	567	520	1 085	2 039	73	16	156	252	99	53	53

Stock des protéagineux récoltes 2008 et 2009

situation provisoire au 31 août récoltes 2008 et 2009

Les chiffres sont issus des collectes des campagnes 2007/08 et 2008/09. L'étude est réalisée à partir du département d'exploitation du silo et les graines sont d'origine française.

	pois				féverole				lupin			
	total		dt semence		total		dt semence		total		dt semence	
	août-08	août-09	août-08	août-09	août-08	août-09	août-08	août-09	août-08	août-09	août-08	août-09
06 BRETAGNE												
22 côtes d'armor	613	1 557	134	193	264	407	0	0	0	0	0	0
29 finistère	30	1	0	0	5	125	0	0	0	0	0	0
35 ille et vilaine	350	782	46	130	489	832	0	0	0	0	0	0
56 morbihan	331	1 292	0	0	0	97	0	0	0	0	0	0
total	1 324	3 632	179	323	758	1 460	0	0	0	0	0	0
20 POITOU-CHARENTES												
16 charente	313	1 586	0	0	170	28	0	0	0	667	0	0
17 charente maritime	11 102	2 130	69	328	462	325	0	0	9	0	0	0
79 deux sèvres	902	974	40	162	0	46	0	0	0	36	0	0
86 vienne	413	1 298	0	0	145	320	0	0	199	1 645	0	0
total	12 729	5 988	109	490	776	718	0	0	208	2 347	0	0
02 AQUITAINE												
24 dordogne	68	24	0	0	20	4	0	0	0	0	0	0
33 gironde	0	2	0	0	0	0	0	0	0	0	0	0
40 landes	129	32	0	0	18	8	0	0	0	0	0	0
47 lot et garonne	1 190	828	520	432	814	918	0	0	0	0	0	0
64 pyrénées	20	0	0	0	0	0	0	0	0	0	0	0
total	1 407	886	520	432	851	929	0	0	0	0	0	0
16 MIDI-PYRENEES												
09 ariège	131	56	0	0	13	0	0	0	0	0	0	0
12 aveyron	68	27	0	0	6	0	0	0	0	0	0	0
31 haute garonne	3 209	4 296	0	0	250	112	0	0	0	0	0	0
32 gers	1 486	301	0	0	807	307	0	0	0	0	0	0
46 lot	0	0	0	0	0	0	0	0	0	0	0	0
65 hautes pyrénées	12	0	0	0	0	0	0	0	0	0	0	0
81 tarn	77	115	0	0	515	122	0	0	10	10	0	0
82 tarn et garonne	1 265	454	218	110	493	540	0	0	0	11	0	8
total	6 248	5 248	218	110	2 084	1 081	0	0	10	21	0	8
14 LIMOUSIN												
19 corréze	0	2	0	0	0	0	0	0	0	0	0	0
23 creuse	0	0	0	0	0	16	0	0	0	0	0	0
87 haute vienne	0	0	0	0	0	0	0	0	0	0	0	0
total	0	2	0	0	0	16	0	0	0	0	0	0
22 RHÔNE-ALPES												
01 ain	235	356	0	0	0	0	0	0	0	0	0	0
07 ardèche	0	0	0	0	0	0	0	0	0	0	0	0
26 drôme	1 079	918	95	0	69	37	0	0	0	0	0	0
38 isère	1 396	613	400	318	1	0	0	0	20	49	3	49
42 loire	101	67	0	0	0	0	0	0	0	0	0	0
69 rhône	0	88	0	0	0	0	0	0	0	0	0	0
73 savoie	0	0	0	0	0	0	0	0	0	0	0	0
74 haute savoie	59	25	0	0	0	0	0	0	0	0	0	0
total	2 869	2 066	495	318	70	37	0	0	20	49	3	49
03 AUVERGNE												
03 allier	253	791	0	0	111	125	0	0	6	7	0	0
15 cantal	0	0	0	0	0	0	0	0	0	0	0	0
43 haute loire	0	0	0	0	0	0	0	0	0	0	0	0
63 puy de dôme	279	230	0	0	0	0	0	0	0	0	0	0
total	532	1 021	0	0	111	125	0	0	6	7	0	0
13 LANGUEDOC-ROUSSILLON												
11 aude	2 843	0	753	0	0	7	0	0	0	0	0	0
30 gard	393	1 219	0	0	0	0	0	0	0	0	0	0
34 hérault	13	17	0	0	0	0	0	0	0	0	0	0
48 lozère	0	0	0	0	0	0	0	0	0	0	0	0
66 pyrénées orientales	0	0	0	0	0	0	0	0	0	0	0	0
total	3 248	1 236	753	0	0	7	0	0	0	0	0	0
21 PACA												
04 alpes de hte provence	1 911	1 797	0	0	0	0	0	0	0	0	0	0
05 hautes alpes	60	0	0	0	0	0	0	0	0	0	0	0
06 alpes maritimes	0	0	0	0	0	0	0	0	0	0	0	0
13 bouches du rhône	127	229	0	0	0	0	0	0	0	0	0	0
83 var	50	0	0	0	0	0	0	0	0	0	0	0
84 vaucluse	1	5	0	0	0	0	0	0	0	0	0	0
total	2 149	2 031	0	0	0	0	0	0	0	0	0	0
09 CORSE												
20 corse	0	0	0	0	0	0	0	0	0	0	0	0
autres (1)												
TOTAL FRANCE	171 729	240 188	6 379	6 676	110 896	199 691	1 964	2 005	414	2 681	108	111

unité : tonne

(1) départements non précisés

Collecte des oléagineux récolte 2009

Situation provisoire à mi-sept en tonne

Les chiffres sont issus des collectes de la campagne 2009/10. L'étude est réalisée à partir du département d'exploitation du silo et les graines sont d'origine française.

	colza				tournesol				soja				lin oléagineux			
	coop	négoce	autres	total	coop	négoce	autres	total	coop	négoce	autres	total	coop	négoce	autres	total
12 ILE-DE-FRANCE																
75 ville-de-Paris	0	0	0	0	0	0	0	0	0	0	0	0	0	0	0	0
77 seine et marne	75 093	39 413	1 413	115 919	256	127	15	398	0	0	0	0	147	0	0	147
78 yvelines	13 100	5 372	5 300	23 771	0	0	0	0	0	0	0	0	0	0	0	0
91 essonne	11 653	11 811	11 757	35 221	0	0	0	0	0	0	0	0	0	0	0	0
92 hauts de seine	0	0	0	0	0	0	0	0	0	0	0	0	0	0	0	0
93 seine st denis	0	0	0	0	0	0	0	0	0	0	0	0	0	0	0	0
94 val de marne	0	0	0	0	0	0	0	0	0	0	0	0	0	0	0	0
95 val d'oise	10 560	5 744	0	16 304	0	0	0	0	0	0	0	0	64	0	0	64
total	110 406	62 339	18 470	191 215	256	127	15	398	0	0	0	0	211	0	0	211
08 CHAMPAGNE-ARDENNE																
08 ardennes	64 531	4 629	0	69 160	0	0	0	0	0	0	0	0	59	0	0	59
10 aube	106 264	82 725	0	188 988	642	211	0	853	0	0	0	0	0	0	0	0
51 marne	248 473	28 163	0	276 636	1 010	60	0	1 070	0	0	0	0	0	0	0	0
52 haute marne	54 106	39 427	0	93 533	61	6	0	67	0	0	0	0	0	0	0	0
total	473 373	154 944	0	628 317	1 713	277	0	1 990	0	0	0	0	59	0	0	59
19 PICARDIE																
02 aisne	114 063	48 106	0	162 169	112	0	0	112	0	0	0	0	0	65	0	65
60 oise	115 038	28 678	0	143 716	0	0	0	0	0	0	0	0	673	0	0	673
80 somme	72 043	24 843	0	96 886	0	0	0	0	0	0	0	0	23	0	0	23
total	301 145	101 626	0	402 771	112	0	0	112	0	0	0	0	696	65	0	761
11 HAUTE-NORMANDIE																
27 eure	82 129	36 201	0	118 330	0	0	0	0	0	0	0	0	56	0	0	56
76 seine maritime	51 088	21 850	430	73 367	0	0	0	0	0	0	0	0	0	0	0	0
total	133 217	58 051	430	191 697	0	0	0	0	0	0	0	0	56	0	0	56
07 CENTRE																
18 cher	84 669	23 977	2 420	111 066	1 626	424	0	2 050	0	0	0	0	96	0	0	96
28 eure et loir	33 468	38 287	81 974	153 729	0	0	16	16	0	0	0	0	0	35	0	35
36 indre	42 129	44 893	1 278	88 300	334	785	0	1 119	0	0	0	0	0	340	0	340
37 indre et loire	37 486	21 022	7 225	65 734	2 529	811	0	3 339	0	0	0	0	0	313	0	313
41 loir et cher	0	17 904	56 027	73 931	0	112	0	112	0	0	0	0	0	0	0	0
45 loiret	9 073	26 329	35 388	70 790	98	64	182	344	0	0	0	0	417	224	0	641
total	206 826	172 412	184 312	563 550	4 587	2 195	198	6 980	0	0	0	0	513	911	0	1 424
04 BASSE-NORMANDIE																
14 calvados	31 453	6 061	11	37 525	0	0	0	0	0	0	0	0	0	0	0	0
50 manche	1 492	1 466	146	3 104	0	0	0	0	0	0	0	0	0	0	0	0
61 orne	19 161	8 690	10 866	38 716	0	0	87	87	0	0	0	0	0	0	0	0
total	52 106	16 216	11 023	79 345	0	0	87	87	0	0	0	0	0	0	0	0
05 BOURGOGNE																
21 côte d'or	127 417	32 540	21 294	181 251	6 326	711	171	7 208	75	0	12	87	0	0	0	0
58 nièvre	42 708	25 919	0	68 627	542	79	0	620	0	0	0	0	0	0	0	0
71 saône et loire	30 385	857	1 465	32 706	2 697	0	0	2 697	973	0	0	973	0	0	0	0
89 yonne	115 789	62 756	3 262	181 807	416	571	19	1 006	0	0	0	0	194	0	0	194
total	316 299	122 071	26 021	464 391	9 980	1 361	190	11 531	1 048	0	12	1 060	194	0	0	194
17 NORD-PAS-DE-CALAIS																
59 nord	11 999	11 071	4 833	27 903	0	24	0	24	0	0	0	0	0	0	0	0
62 pas de calais	16 895	7 070	0	23 965	0	0	0	0	0	0	0	0	0	0	0	0
total	28 895	18 141	4 833	51 868	0	24	0	24	0	0	0	0	0	0	0	0
15 LORRAINE																
54 meurthe et moselle	92 752	10 367	334	103 453	58	0	0	58	0	0	0	0	0	0	0	0
55 meuse	106 485	22 494	0	128 979	193	0	0	193	0	0	0	0	0	0	0	0
57 moselle	117 590	35 976	0	153 566	0	10	0	10	0	0	0	0	0	0	0	0
88 vosges	24 200	0	0	24 200	65	0	0	65	0	0	0	0	0	0	0	0
total	341 027	68 836	334	410 197	316	10	0	326	0	0	0	0	0	0	0	0
01 ALSACE																
67 bas rhin	5 555	1 661	319	7 535	30	0	0	30	0	0	0	0	0	0	0	0
68 haut rhin	2 236	3 549	0	5 785	0	117	0	117	372	8	0	381	0	0	0	0
total	7 791	5 210	319	13 320	30	117	0	148	372	8	0	381	0	0	0	0
10 FRANCHE-COMTE																
25 doubs	3 782	1 004	0	4 786	118	0	0	118	0	0	0	0	0	0	0	0
39 jura	10 784	2 335	0	13 118	3 373	454	0	3 828	298	0	0	298	0	0	0	0
70 haute saône	30 497	13 683	0	44 180	1 086	618	0	1 704	9	0	0	9	0	0	0	0
90 territoire de belfort	306	1 198	0	1 504	0	0	0	0	0	0	0	0	0	0	0	0
total	45 369	18 219	0	63 588	4 577	1 072	0	5 650	307	0	0	307	0	0	0	0
18 PAYS DE LA LOIRE																
44 loire atlantique	14 046	6 247	835	21 128	163	0	0	163	0	0	0	0	103	0	195	298
49 maine et loire	20 703	12 647	1 081	34 431	251	504	0	754	0	0	0	0	26	8	0	34
53 mayenne	15 826	16 172	9 820	41 818	0	35	0	35	0	0	0	0	33	39	33	106
72 sarthe	21 963	21 245	1 625	44 834	8	290	0	298	0	0	0	0	0	133	0	133
85 vendée	9 325	4 845	0	14 169	976	23	0	999	0	0	0	0	1 843	17	0	1 860
total	81 862	61 157	13 361	156 380	1 398	852	0	2 250	0	0	0	0	2 006	197	228	2 430

Collecte des oléagineux récolte 2009

Situation provisoire à mi-sept en tonne

Les chiffres sont issus des collectes de la campagne 2009/10. L'étude est réalisée à partir du département d'exploitation du silo et les graines sont d'origine française.

	colza				tournesol				soja				lin oléagineux			
	coop	négoce	autres	total	coop	négoce	autres	total	coop	négoce	autres	total	coop	négoce	autres	total
06 BRETAGNE																
22 côtes d'armor	21 354	1 266	13 506	36 125	0	0	0	0	0	0	0	0	208	0	86	294
29 finistère	10 960	199	4 758	15 918	0	0	0	0	0	0	0	0	0	0	0	0
35 ille et vilaine	20 595	8 274	14 278	43 147	18	78	0	96	0	30	0	30	431	0	1 392	1 823
56 morbihan	15 276	552	21 552	37 380	0	0	0	0	0	0	0	0	26	0	34	60
total	68 185	10 292	54 094	132 571	18	78	0	96	0	30	0	30	666	0	1 512	2 178
20 POITOU-CHARENTES																
16 charente	29 049	2 594	0	31 643	9 699	3 298	0	12 996	0	0	0	0	121	344	0	466
17 charente maritime	48 091	11 755	0	59 846	15 937	6 114	0	22 051	0	0	0	0	669	0	0	669
79 deux sèvres	54 437	22 464	1 017	77 917	2 551	2 350	69	4 970	0	0	0	0	156	445	37	638
86 vienne	139 346	27 334	0	166 680	7 566	3 339	0	10 905	0	0	0	0	0	83	0	83
total	270 923	64 146	1 017	336 086	35 753	15 100	69	50 922	0	0	0	0	946	872	37	1 856
02 AQUITAINE																
24 dordogne	5 565	1 207	0	6 772	1 526	246	0	1 772	0	0	0	0	96	0	0	96
33 gironde	403	775	0	1 178	59	64	0	124	0	0	0	0	0	0	0	0
40 landes	1 069	276	0	1 345	0	0	0	0	0	0	0	0	0	0	0	0
47 lot et garonne	8 709	7 059	0	15 769	4 067	4 012	0	8 079	18	37	0	55	0	0	0	0
64 pyrénées	928	1 003	0	1 931	0	26	0	26	0	0	0	0	0	0	0	0
total	16 674	10 320	0	26 994	5 652	4 349	0	10 001	18	37	0	55	96	0	0	96
16 MIDI-PYRENEES																
09 ariège	2 316	312	0	2 627	1 908	0	0	1 908	0	0	0	0	0	0	0	0
12 aveyron	104	794	78	976	0	105	0	105	0	0	0	0	39	0	0	39
31 haute garonne	18 228	5 208	487	23 923	2 828	657	19	3 503	0	0	0	0	0	0	0	0
32 gers	21 990	7 054	36	29 080	4 615	2 456	0	7 071	661	379	0	1 040	5	0	0	5
46 lot	939	728	0	1 667	0	30	0	30	0	0	0	0	37	0	0	37
65 hautes pyrénées	1 533	2 348	8	3 888	0	0	0	0	0	0	0	0	0	0	0	0
81 tarn	5 447	3 279	0	8 726	602	701	38	1 341	1	0	0	1	163	0	0	163
82 tarn et garonne	4 598	4 143	0	8 741	512	324	0	836	0	0	0	0	0	0	0	0
total	55 152	23 867	609	79 628	10 465	4 273	56	14 794	662	379	0	1 041	243	0	0	243
14 LIMOUSIN																
19 corréze	29	461	0	490	0	0	0	0	0	0	0	0	0	0	0	0
23 creuse	3 767	1 167	1 026	5 960	0	180	0	180	0	0	0	0	89	0	0	89
87 haute vienne	645	0	0	645	0	0	0	0	0	0	0	0	0	0	0	0
total	4 441	1 628	1 026	7 095	0	180	0	180	0	0	0	0	89	0	0	89
22 RHÔNE-ALPES																
01 ain	7 024	5 696	129	12 849	1 032	529	0	1 561	919	844	4	1 767	22	0	0	22
07 ardèche	134	0	0	134	8	0	0	8	0	0	0	0	0	0	0	0
26 drôme	3 525	610	487	4 622	4 140	871	310	5 320	0	0	0	0	0	0	0	0
38 isère	10 410	1 377	2 551	14 338	4 298	888	1 146	6 332	561	78	3	642	2	0	0	2
42 loire	0	443	10	454	0	223	7	229	0	0	0	0	0	0	0	0
69 rhône	2 784	1 052	611	4 447	856	152	69	1 076	14	0	0	14	0	0	0	0
73 savoie	45	0	0	45	0	0	0	0	4	0	0	4	0	0	0	0
74 haute savoie	488	0	91	579	0	0	0	0	0	0	0	0	0	0	0	0
total	24 409	9 178	3 880	37 466	10 333	2 661	1 532	14 526	1 497	921	8	2 426	24	0	0	24
03 AUVERGNE																
03 allier	15 331	8 538	527	24 396	143	35	0	179	0	0	0	0	14	0	0	14
15 cantal	0	0	0	0	0	0	0	0	0	0	0	0	0	0	0	0
43 haute loire	0	839	0	839	0	130	0	130	0	0	0	0	0	0	0	0
63 puy de dôme	2 595	1 304	0	3 899	431	64	0	495	0	0	0	0	0	0	0	0
total	17 926	10 680	527	29 134	574	230	0	804	0	0	0	0	14	0	0	14
13 LANGUEDOC-ROUSSILLON																
11 aude	4 517	257	0	4 775	0	0	0	0	0	0	0	0	0	0	0	0
30 gard	2 005	45	64	2 114	2 351	246	47	2 643	0	0	0	0	0	0	3	3
34 hérault	623	77	0	700	0	0	0	0	0	0	0	0	0	0	0	0
48 lozère	0	0	0	0	0	0	0	0	0	0	0	0	0	0	0	0
66 pyrénées orientales	0	0	0	0	0	0	0	0	0	0	0	0	0	0	0	0
total	7 145	380	64	7 588	2 351	246	47	2 643	0	0	0	0	0	0	3	3
21 PACA																
04 alpès de hte provence	1 725	323	0	2 048	14	0	0	14	0	0	0	0	21	0	0	21
05 hautes alpès	60	0	0	60	0	0	0	0	0	0	0	0	0	0	0	0
06 alpès maritimes	0	0	0	0	0	0	0	0	0	0	0	0	0	0	0	0
13 bouches du rhône	586	0	46	632	821	0	0	821	0	0	0	0	0	0	0	0
83 var	287	0	0	287	21	0	0	21	0	0	0	0	0	0	0	0
84 vaucluse	1 153	95	0	1 247	1 716	359	0	2 075	0	0	0	0	0	0	0	0
total	3 809	418	46	4 274	2 572	359	0	2 932	0	0	0	0	21	0	0	21
09 CORSE																
20 corse	0	0	0	0	0	0	0	0	0	0	0	0	0	0	0	0
autres (1)	999	281	0	1 280	0	0	0	0	0	0	0	0	0	0	0	0
TOTAL FRANCE	2 567 977	990 411	320 364	3 878 752	90 686	33 511	2 194	126 391	3 904	1 375	20	5 299	5 833	2 045	1 780	9 658

unité : tonne

(1) départements non précisés

Collecte des protéagineux récolte 2009

Situation provisoire à mi-sept en tonne

Les chiffres sont issus des collectes de la campagne 2009/10. L'étude est réalisée à partir du département d'exploitation du silo et les graines sont d'origine française.

	pois				fèves				lupin			
	coop	négoce	autres	total	coop	négoce	autres	total	coop	négoce	autres	total
12 ILE-DE-FRANCE												
75 ville-de-Paris	0	0	0	0	0	0	0	0	0	0	0	0
77 seine et marne	14 379	5 381	397	20 157	36 251	12 757	24	49 033	0	0	0	0
78 yvelines	2 000	389	74	2 463	2 562	30	80	2 672	0	0	0	0
91 essonne	3 745	3 807	1 160	8 712	92	78	80	250	0	0	0	0
92 hauts de seine	0	0	0	0	0	0	0	0	0	0	0	0
93 seine st denis	0	0	0	0	0	0	0	0	0	0	0	0
94 val de marne	0	0	0	0	0	0	0	0	0	0	0	0
95 val d'oise	1 927	690	0	2 617	1 892	80	0	1 972	0	0	0	0
total	22 051	10 266	1 631	33 949	40 797	12 945	184	53 926	0	0	0	0
08 CHAMPAGNE-ARDENNE												
08 ardennes	2 955	71	0	3 027	7 622	123	0	7 745	0	0	0	0
10 aube	7 375	2 946	0	10 321	601	669	0	1 270	0	0	0	0
51 marne	24 297	2 406	0	26 703	11 840	697	0	12 537	0	0	0	0
52 haute marne	691	175	0	866	218	138	0	356	0	0	0	0
total	35 318	5 599	0	40 917	20 282	1 626	0	21 908	0	0	0	0
19 PICARDIE												
02 aisne	12 078	3 313	0	15 391	55 992	14 472	0	70 464	0	0	0	0
60 oise	29 761	5 573	7	35 341	28 328	2 262	0	30 590	0	0	0	0
80 somme	21 376	7 279	719	29 374	13 752	4 266	0	18 018	0	0	0	0
total	63 215	16 165	726	80 106	98 072	21 000	0	119 072	0	0	0	0
11 HAUTE-NORMANDIE												
27 eure	5 501	636	0	6 137	5 078	404	0	5 482	0	0	0	0
76 seine maritime	1 958	390	126	2 473	3 039	1 902	207	5 148	0	0	0	0
total	7 458	1 026	126	8 610	8 117	2 306	207	10 630	0	0	0	0
07 CENTRE												
18 cher	1 325	591	0	1 916	42	88	0	129	0	0	0	0
28 eure et loir	2 437	3 524	8 071	14 031	347	0	59	406	0	0	0	0
36 indre	689	1 302	0	1 991	266	17	0	284	0	0	0	0
37 indre et loire	248	1 484	285	2 017	12	37	0	49	11	0	0	11
41 loir et cher	0	1 531	3 871	5 402	0	0	365	365	0	0	0	0
45 loiret	1 465	1 241	2 830	5 536	0	54	0	54	0	0	0	0
total	6 164	9 673	15 057	30 893	668	195	424	1 287	11	0	0	11
04 BASSE-NORMANDIE												
14 calvados	4 161	626	12	4 799	13 458	628	0	14 086	0	0	0	0
50 manche	112	147	0	259	0	0	0	0	0	0	0	0
61 orne	852	446	379	1 677	135	0	0	135	0	0	0	0
total	5 125	1 219	391	6 735	13 593	628	0	14 221	0	0	0	0
05 BOURGOGNE												
21 côte d'or	1 214	548	179	1 941	74	82	0	157	0	0	0	0
58 nièvre	356	202	0	558	4	0	0	4	0	0	0	0
71 saône et loire	130	111	0	241	0	0	0	0	0	0	0	0
89 yonne	7 395	2 383	320	10 097	621	113	0	734	0	0	0	0
total	9 095	3 243	498	12 836	699	196	0	895	0	0	0	0
17 NORD-PAS-DE-CALAIS												
59 nord	458	1 099	0	1 558	2 097	869	0	2 966	0	0	0	0
62 pas de calais	2 179	828	18	3 024	5 568	1 314	0	6 883	0	0	0	0
total	2 637	1 927	18	4 582	7 666	2 183	0	9 848	0	0	0	0
15 LORRAINE												
54 meurthe et moselle	152	71	45	268	11	0	0	11	0	0	0	0
55 meuse	175	137	0	311	205	0	0	205	0	0	0	0
57 moselle	492	29	0	521	109	0	0	109	0	0	0	0
88 vosges	0	0	0	0	95	0	0	95	0	0	0	0
total	819	237	45	1 101	420	0	0	420	0	0	0	0
01 ALSACE												
67 bas rhin	25	0	0	25	0	0	0	0	0	0	0	0
68 haut rhin	166	15	0	180	0	0	0	0	0	0	0	0
total	191	15	0	205	0	0	0	0	0	0	0	0
10 FRANCHE-COMTE												
25 doubs	0	0	0	0	0	0	0	0	0	0	0	0
39 jura	183	18	0	201	0	0	0	0	0	0	0	0
70 haute saône	24	0	33	58	0	0	22	22	0	0	0	0
90 territoire de belfort	0	0	0	0	0	0	0	0	0	0	0	0
total	207	18	33	258	0	0	22	22	0	0	0	0
18 PAYS DE LA LOIRE												
44 loire atlantique	1 144	315	20	1 479	161	368	0	529	119	0	0	119
49 maine et loire	2 021	564	0	2 585	491	346	0	837	46	0	0	46
53 mayenne	1 536	1 814	1 119	4 469	0	206	351	557	27	0	0	27
72 sarthe	609	915	6	1 530	47	77	0	124	0	0	0	0
85 vendée	780	2 008	2	2 790	463	54	37	555	0	0	0	0
total	6 090	5 616	1 148	12 854	1 162	1 051	388	2 601	192	0	0	192

Collecte des protéagineux récolte 2009

Situation provisoire à mi-sept en tonne

Les chiffres sont issus des collectes de la campagne 2009/10. L'étude est réalisée à partir du département d'exploitation du silo et les graines sont d'origine française.

	pois				fèves				lupin			
	coop	négoce	autres	total	coop	négoce	autres	total	coop	négoce	autres	total
06 BRETAGNE												
22 côtes d'armor	1 730	189	1 089	3 008	84	279	33	396	0	0	0	0
29 finistère	76	0	155	231	160	23	0	183	0	0	0	0
35 ille et vilaine	1 493	710	1 285	3 489	107	745	434	1 286	0	0	0	0
56 morbihan	2 251	126	869	3 245	47	57	0	104	0	0	0	0
total	5 550	1 025	3 398	9 973	399	1 103	467	1 969	0	0	0	0
20 POITOU-CHARENTES												
16 charente	782	1 296	0	2 078	0	0	0	0	545	0	0	545
17 charente maritime	15 739	5 412	0	21 151	277	68	0	346	0	0	0	0
79 deux sèvres	1 685	1 889	182	3 756	304	21	0	325	49	36	0	85
86 vienne	479	364	0	843	283	298	0	581	1 383	0	0	1 383
total	18 685	8 960	182	27 827	864	387	0	1 251	1 977	36	0	2 013
02 AQUITAINE												
24 dordogne	42	0	0	42	0	6	0	6	122	0	0	122
33 gironde	0	368	0	368	0	0	0	0	0	0	0	0
40 landes	90	0	0	90	9	0	0	9	0	0	0	0
47 lot et garonne	236	53	0	290	944	110	0	1 055	0	0	0	0
64 pyrénées	0	0	0	0	0	0	0	0	0	0	0	0
total	368	421	0	789	953	117	0	1 070	122	0	0	122
16 MIDI-PYRENEES												
09 ariège	145	0	0	145	20	0	0	20	0	0	0	0
12 aveyron	0	30	0	30	0	25	0	25	0	0	0	0
31 haute garonne	1 869	462	0	2 331	67	30	0	97	0	0	0	0
32 gers	694	182	25	901	857	9	0	866	0	0	0	0
46 lot	10	0	0	10	25	0	0	25	0	0	0	0
65 hautes pyrénées	0	0	0	0	0	0	0	0	0	0	0	0
81 tarn	127	373	0	500	266	19	73	358	0	0	0	0
82 tarn et garonne	447	477	0	924	48	0	6	55	0	0	0	0
total	3 293	1 524	25	4 842	1 283	84	80	1 446	0	0	0	0
14 LIMOUSIN												
19 corrèze	2	0	0	2	0	0	0	0	0	0	0	0
23 creuse	0	0	0	0	0	16	0	16	0	0	0	0
87 haute vienne	0	0	0	0	0	0	0	0	0	0	0	0
total	2	0	0	2	0	16	0	16	0	0	0	0
22 RHÔNE-ALPES												
01 ain	98	100	0	198	0	0	69	69	0	0	0	0
07 ardèche	8	0	0	8	0	0	0	0	0	0	0	0
26 drôme	1 105	398	291	1 795	74	0	0	74	0	0	0	0
38 isère	563	16	121	700	0	0	0	0	49	0	0	49
42 loire	0	127	0	127	0	0	0	0	0	0	0	0
69 rhône	194	0	197	390	0	0	0	0	0	0	0	0
73 savoie	0	0	31	31	0	0	0	0	0	0	0	0
74 haute savoie	12	0	20	32	0	0	0	0	0	0	0	0
total	1 979	641	660	3 281	74	0	69	143	49	0	0	49
03 AUVERGNE												
03 allier	314	996	54	1 364	0	210	0	210	0	0	0	0
15 cantal	0	0	0	0	0	0	0	0	0	0	0	0
43 haute loire	0	18	0	18	0	0	0	0	0	0	0	0
63 puy de dôme	192	109	0	301	0	0	0	0	0	0	0	0
total	506	1 123	54	1 682	0	210	0	210	0	0	0	0
13 LANGUEDOC-ROUSSILLON												
11 aude	1 452	36	0	1 488	9	0	0	9	0	0	0	0
30 gard	807	8	0	814	0	0	0	0	0	0	0	0
34 hérault	36	146	0	182	0	0	0	0	0	0	0	0
48 lozère	0	0	0	0	0	0	0	0	0	0	0	0
66 pyrénées orientales	0	0	0	0	0	0	0	0	0	0	0	0
total	2 294	190	0	2 484	9	0	0	9	0	0	0	0
21 PACA												
04 alpes de hte provence	1 588	315	18	1 922	0	0	0	0	0	0	0	0
05 hautes alpes	20	22	0	41	0	0	0	0	0	0	0	0
06 alpes maritimes	0	0	0	0	0	0	0	0	0	0	0	0
13 bouches du rhône	384	0	18	401	0	0	0	0	0	0	0	0
83 var	135	0	0	135	0	0	0	0	0	0	0	0
84 vaucluse	13	0	0	13	0	0	0	0	0	0	0	0
total	2 140	337	36	2 512	0	0	0	0	0	0	0	0
09 CORSE												
20 corse	0	0	0	0	0	0	0	0	0	0	0	0
autres (1)	0	0	0	0	50	0	0	50	0	0	0	0
TOTAL FRANCE	193 186	69 223	24 028	286 438	195 106	44 046	1 842	240 994	2 351	36	0	2 387

unité : tonne

(1) départements non précisés

Stock des oléagineux récolte 2009

Situation provisoire à mi-sept en tonne

Les chiffres sont issus des collectes de la campagne 2009/10. L'étude est réalisée à partir du département d'exploitation du silo et les graines sont d'origine française.

	colza				tournesol				soja				lin oléagineux			
	coop	négoce	autres	total	coop	négoce	autres	total	coop	négoce	autres	total	coop	négoce	autres	total
12 ILE-DE-FRANCE																
75 ville-de-Paris	0	0	0	0	0	0	0	0	0	0	0	0	0	0	0	0
77 seine et marne	68 772	13 992	1 018	83 782	612	127	0	739	0	0	0	0	0	0	0	0
78 yvelines	13 448	3 643	3 595	20 686	0	0	0	0	0	0	0	0	0	0	0	0
91 essonne	7 857	7 890	5 567	21 314	0	0	0	0	0	0	0	0	0	0	0	0
92 hauts de seine	0	0	0	0	0	0	0	0	0	0	0	0	0	0	0	0
93 seine st denis	0	0	0	0	0	0	0	0	0	0	0	0	0	0	0	0
94 val de marne	0	0	0	0	0	0	0	0	0	0	0	0	0	0	0	0
95 val d'oise	10 777	2 877	0	13 655	0	204	0	204	0	0	0	0	64	0	0	64
total	100 854	28 403	10 180	139 436	612	332	0	943	0	0	0	0	64	0	0	64
08 CHAMPAGNE-ARDENNE																
08 ardennes	44 215	1 931	0	46 146	10	0	0	10	0	0	0	0	68	0	0	68
10 aube	102 728	77 161	0	179 889	674	219	0	893	0	3	0	3	0	0	0	0
51 marne	218 360	13 993	0	232 353	1 260	67	0	1 327	0	0	0	0	0	0	0	0
52 haute marne	45 798	25 452	0	71 250	61	6	0	67	0	0	0	0	0	0	0	0
total	411 101	118 536	0	529 637	2 004	292	0	2 296	0	3	0	3	68	0	0	68
19 PICARDIE																
02 aisne	106 637	42 522	0	149 159	143	0	0	143	0	0	0	0	0	65	0	65
60 oise	99 864	22 436	0	122 300	141	31	0	172	0	0	0	0	449	0	0	449
80 somme	69 385	25 278	0	94 663	0	0	0	0	0	0	0	0	23	0	0	23
total	275 886	90 235	0	366 121	284	31	0	315	0	0	0	0	472	65	0	537
11 HAUTE-NORMANDIE																
27 eure	97 443	13 649	0	111 091	1	0	0	1	0	0	0	0	66	0	0	66
76 seine maritime	31 966	22 530	430	54 925	0	0	0	0	0	0	0	0	261	0	0	261
total	129 408	36 179	430	166 017	1	0	0	1	0	0	0	0	327	0	0	327
07 CENTRE																
18 cher	0	2 872	73 315	76 187	0	164	871	1 035	0	0	0	0	0	0	214	214
28 eure et loir	13 891	26 169	104 420	144 479	0	231	175	406	0	0	0	0	0	9	0	9
36 indre	25	14 868	37 905	52 799	116	1 019	329	1 464	0	0	0	0	0	292	0	292
37 indre et loire	30 339	21 794	2 163	54 296	5 633	3 723	0	9 357	0	0	0	0	0	313	0	313
41 loir et cher	0	6 698	49 071	55 769	0	290	347	637	0	0	0	0	0	14	0	14
45 loiret	5 335	16 358	52 719	74 411	113	269	960	1 342	0	0	7	7	417	105	0	521
total	49 590	88 759	319 593	457 941	5 862	5 696	2 681	14 240	0	0	7	7	417	732	214	1 363
04 BASSE-NORMANDIE																
14 calvados	32 122	339	0	32 461	293	0	0	293	0	0	0	0	181	0	0	181
50 manche	331	2 609	146	3 086	0	0	0	0	0	0	0	0	0	0	0	0
61 orne	12 716	7 466	139	20 321	21	10	0	31	0	0	0	0	0	0	0	0
total	45 169	10 414	285	55 868	314	10	0	324	0	0	0	0	181	0	0	181
05 BOURGOGNE																
21 côte d'or	95 303	17 019	463	112 784	7 558	516	171	8 245	167	5	0	172	0	0	0	0
58 nièvre	11	14 167	46 696	60 873	0	13	0	13	0	0	0	0	0	1	0	1
71 saône et loire	34 584	676	152	35 412	1 655	0	0	1 655	990	0	0	990	0	0	0	0
89 yonne	97 268	36 136	1 391	134 796	629	554	0	1 183	0	0	0	0	119	0	0	119
total	227 165	67 998	48 701	343 864	9 842	1 082	171	11 095	1 157	5	0	1 162	119	0	1	120
17 NORD-PAS-DE-CALAIS																
59 nord	28 602	23 801	3 075	55 478	0	0	0	0	0	0	0	0	0	0	0	0
62 pas de calais	0	2 501	0	2 501	0	0	0	0	0	0	0	0	0	0	0	0
total	28 602	26 301	3 075	57 979	0	0	0	0	0	0	0	0	0	0	0	0
15 LORRAINE																
54 meurthe et moselle	93 185	3	442	93 630	68	0	0	68	0	0	0	0	0	0	0	0
55 meuse	111 183	38	0	111 221	77	0	0	77	0	0	0	0	0	0	0	0
57 moselle	112 614	44 398	0	157 012	348	0	0	348	0	0	0	0	0	0	0	0
88 vosges	0	0	0	0	65	0	0	65	0	0	0	0	0	0	0	0
total	316 982	44 440	442	361 863	558	0	0	558	0	0	0	0	0	0	0	0
01 ALSACE																
67 bas rhin	5 555	417	319	6 291	30	47	0	77	0	0	0	0	0	0	0	0
68 haut rhin	41 793	12 434	235	54 462	1 683	430	0	2 113	1 245	124	0	1 369	0	0	0	0
total	47 348	12 851	554	60 754	1 713	477	0	2 190	1 245	124	0	1 369	0	0	0	0
10 FRANCHE-COMTE																
25 doubs	172	81	0	253	118	0	0	118	0	0	0	0	0	0	0	0
39 jura	6 288	824	0	7 112	2 459	188	0	2 648	376	13	0	389	0	0	0	0
70 haute saône	1 634	9 743	0	11 378	1 887	979	0	2 866	10	0	0	10	0	0	0	0
90 territoire de belfort	361	0	0	361	0	0	0	0	0	0	0	0	0	0	0	0
total	8 455	10 648	0	19 103	4 464	1 167	0	5 631	385	13	0	398	0	0	0	0
18 PAYS DE LA LOIRE																
44 loire atlantique	12 422	12 240	782	25 444	161	84	0	245	0	0	0	0	0	0	82	82
49 maine et loire	20 139	5 555	904	26 598	3 170	1 184	0	4 354	0	0	0	0	26	8	0	34
53 mayenne	18	9 839	6 891	16 749	0	44	0	44	0	0	0	0	0	39	33	73
72 sarthe	24 765	15 282	632	40 679	0	578	0	578	0	0	0	0	0	48	0	48
85 vendée	5 612	2 206	0	7 817	1 562	10	0	1 572	0	0	0	0	2 302	17	0	2 319
total	62 955	45 122	9 209	117 286	4 894	1 899	0	6 793	0	0	0	0	2 328	112	115	2 555

Stock des oléagineux récolte 2009

Situation provisoire à mi-sept en tonne

Les chiffres sont issus des collectes de la campagne 2009/10. L'étude est réalisée à partir du département d'exploitation du silo et les graines sont d'origine française.

	colza				tournesol				soja				lin oléagineux			
	coop	négoce	autres	total	coop	négoce	autres	total	coop	négoce	autres	total	coop	négoce	autres	total
06 BRETAGNE																
22 côtes d'armor	10 356	901	9 681	20 939	0	0	0	0	0	0	0	0	64	0	58	122
29 finistère	5 831	203	2 223	8 258	0	0	0	0	0	0	0	0	0	0	0	0
35 ille et vilaine	2 351	3 825	10 563	16 739	18	5	7	30	0	0	227	227	0	12	879	891
56 morbihan	2 430	1 039	9 657	13 126	0	0	0	0	0	0	0	0	0	0	34	34
total	20 969	5 968	32 124	59 061	18	5	7	30	0	0	227	227	64	12	971	1 047
20 POITOU-CHARENTES																
16 charente	22 708	2 106	0	24 815	10 960	2 758	0	13 718	0	0	0	0	122	293	0	415
17 charente maritime	45 118	9 571	0	54 689	17 101	7 489	0	24 591	90	0	0	90	666	0	0	666
79 deux sèvres	16 345	23 412	0	39 756	1 958	16 250	0	18 208	0	0	0	0	0	450	0	450
86 vienne	179 944	20 420	56	200 419	10 986	6 198	0	17 183	0	0	0	0	0	83	0	83
total	264 115	55 509	56	319 679	41 005	32 694	0	73 699	90	0	0	90	788	826	0	1 614
02 AQUITAINE																
24 dordogne	2 561	969	0	3 529	1 454	223	0	1 677	0	0	0	0	96	0	0	96
33 gironde	3 304	5 002	2 502	10 808	1 173	761	952	2 886	0	0	0	0	0	0	0	0
40 landes	0	0	0	0	39	0	0	39	0	22	0	22	0	0	0	0
47 lot et garonne	7 455	6 060	0	13 514	4 198	4 176	0	8 373	391	396	280	1 068	0	0	0	0
64 pyrénées	0	2	0	2	0	459	0	459	0	0	0	0	0	0	0	0
total	13 319	12 032	2 502	27 853	6 863	5 619	952	13 433	391	418	280	1 089	96	0	0	96
16 MIDI-PYRENEES																
09 ariège	308	256	0	564	1 584	0	0	1 584	0	0	0	0	0	0	0	0
12 aveyron	110	278	9	396	0	6	0	6	0	6	0	6	39	0	0	39
31 haute garonne	5 388	1 379	22 419	29 186	253	295	9 635	10 183	113	526	1 907	2 546	0	0	0	0
32 gers	15 718	2 883	3 526	22 127	5 062	1 717	919	7 699	908	376	333	1 617	17	0	0	17
46 lot	0	907	0	907	0	32	0	32	0	0	0	0	0	0	0	0
65 hautes pyrénées	0	749	8	757	0	0	0	0	0	0	0	0	0	0	0	0
81 tarn	413	1 421	95	1 929	106	1 471	179	1 755	0	5	709	715	130	1	0	131
82 tarn et garonne	4 567	3 490	57	8 114	744	1 378	0	2 122	442	52	0	494	0	0	0	0
total	26 504	11 363	26 113	63 980	7 748	4 899	10 733	23 381	1 464	964	2 949	5 377	186	1	0	187
14 LIMOUSIN																
19 corréze	51	242	2	295	0	0	0	0	0	0	0	0	0	0	0	0
23 creuse	394	1 745	126	2 264	1	10	11	21	0	0	0	0	0	0	0	0
87 haute vienne	832	0	0	832	0	0	0	0	0	0	0	0	0	0	0	0
total	1 276	1 987	128	3 390	1	10	11	21	0	0	0	0	0	0	0	0
22 RHÔNE-ALPES																
01 ain	8 953	4 826	24	13 802	1 631	766	0	2 397	936	791	0	1 727	22	4	0	26
07 ardèche	2	0	0	2	8	5	0	13	0	0	0	0	0	0	0	0
26 drôme	2 763	87	1 444	4 293	4 052	884	10	4 946	313	1	0	314	0	0	0	0
38 isère	7 946	664	539	9 150	4 196	760	1 134	6 090	591	56	3	651	2	0	0	2
42 loire	0	86	0	86	0	121	0	121	0	0	0	0	0	0	0	0
69 rhône	3 401	0	894	4 296	1 014	0	0	1 014	0	0	0	0	0	0	0	0
73 savoie	1	0	0	1	0	0	0	0	0	0	0	0	0	0	0	0
74 haute savoie	560	0	0	560	3	0	0	3	0	0	0	0	0	0	0	0
total	23 626	5 663	2 901	32 190	10 903	2 536	1 144	14 584	1 841	848	3	2 692	24	4	0	28
03 AUVERGNE																
03 allier	3 859	1 523	1	5 382	77	40	0	117	0	0	0	0	14	0	0	14
15 cantal	0	0	0	0	0	0	0	0	0	0	0	0	0	0	0	0
43 haute loire	0	2	0	2	0	13	0	13	0	0	0	0	0	0	0	0
63 puy de dôme	2 410	1 360	0	3 770	467	34	0	502	0	0	0	0	0	0	0	0
total	6 269	2 884	1	9 154	544	88	0	631	0	0	0	0	14	0	0	14
13 LANGUEDOC-ROUSSILLON																
11 aude	0	0	27	27	0	0	72	72	0	0	0	0	0	0	0	0
30 gard	2 956	9	64	3 028	1 711	213	47	1 971	0	0	0	0	0	0	3	3
34 hérault	43	0	0	43	0	0	0	0	0	0	0	0	0	0	0	0
48 lozère	0	0	0	0	0	0	0	0	0	0	0	0	0	0	0	0
66 pyrénées orientales	0	0	0	0	0	0	0	0	0	0	0	0	0	0	0	0
total	2 998	9	90	3 098	1 711	213	119	2 043	0	0	0	0	0	0	3	3
21 PACA																
04 alpes de hte provence	1 587	323	0	1 910	17	10	0	27	0	6	0	6	21	0	0	21
05 hautes alpes	0	0	0	0	0	0	0	0	0	0	0	0	0	0	0	0
06 alpes maritimes	0	0	0	0	0	0	0	0	0	0	0	0	0	0	0	0
13 bouches du rhône	92	0	46	138	769	0	3	772	0	0	0	0	0	0	0	0
83 var	30	0	0	30	21	0	0	21	0	0	0	0	0	0	0	0
84 vaucluse	1 358	95	0	1 452	1 835	317	0	2 152	0	0	0	0	0	0	0	0
total	3 066	418	46	3 530	2 641	328	3	2 972	0	6	0	6	21	0	0	21
09 CORSE																
20 corse	0	0	0	0	0	0	0	0	0	0	0	0	0	0	0	0
autres (1)	0	0	0	0	0	0	0	0	0	0	0	0	0	0	0	0
TOTAL FRANCE	2 065 658	675 716	456 430	3 197 804	101 981	57 378	15 822	175 181	6 573	2 381	3 467	12 420	5 166	1 752	1 305	8 222

unité : tonne

(1) départements non précisés

Stock des protéagineux récolte 2009

Situation provisoire à mi-sept en tonne

Les chiffres sont issus des collectes de la campagne 2009/10. L'étude est réalisée à partir du département d'exploitation du silo et les graines sont d'origine française.

	pois				fèves				lupin			
	coop	négoce	autres	total	coop	négoce	autres	total	coop	négoce	autres	total
12 ILE-DE-FRANCE												
75 ville-de-Paris	0	0	0	0	0	0	0	0	0	0	0	0
77 seine et marne	13 398	3 549	222	17 168	30 172	4 718	82	34 972	0	0	0	0
78 yvelines	1 894	997	74	2 965	1 775	30	80	1 885	0	0	0	0
91 essonne	3 459	2 998	1 062	7 518	98	390	51	539	0	0	0	0
92 hauts de seine	0	0	0	0	0	0	0	0	0	0	0	0
93 seine st denis	0	0	0	0	0	0	0	0	0	0	0	0
94 val de marne	0	0	0	0	0	0	0	0	0	0	0	0
95 val d'oise	2 073	370	0	2 443	1 788	79	0	1 866	0	0	0	0
total	20 823	7 913	1 358	30 094	33 833	5 216	213	39 262	0	0	0	0
08 CHAMPAGNE-ARDENNE												
08 ardennes	1 962	17	0	1 979	6 541	94	0	6 635	0	0	0	0
10 aube	7 241	1 517	0	8 758	477	268	0	745	0	0	0	0
51 marne	22 650	1 745	0	24 395	10 345	200	0	10 545	0	0	0	0
52 haute marne	402	236	0	638	256	138	0	394	0	0	0	0
total	32 255	3 514	0	35 769	17 619	700	0	18 319	0	0	0	0
19 PICARDIE												
02 aise	11 367	2 666	0	14 032	46 109	8 426	0	54 535	0	0	0	0
60 oise	31 168	5 767	0	36 935	20 454	2 661	0	23 115	0	0	0	0
80 somme	31 183	4 156	705	36 044	11 832	2 802	0	14 634	0	0	0	0
total	73 717	12 589	705	87 011	78 394	13 890	0	92 284	0	0	0	0
11 HAUTE-NORMANDIE												
27 eure	3 681	864	0	4 545	5 562	330	0	5 892	0	0	0	0
76 seine maritime	3 546	548	123	4 217	2 762	4 972	207	7 941	0	0	0	0
total	7 226	1 412	123	8 762	8 324	5 302	207	13 832	0	0	0	0
07 CENTRE												
18 cher	52	22	2 139	2 213	0	14	75	89	0	0	0	0
28 eure et loir	2 283	2 513	8 803	13 599	365	10	107	482	0	0	0	0
36 indre	22	427	531	980	72	0	0	72	0	0	0	0
37 indre et loire	298	1 510	0	1 807	12	46	0	58	0	0	0	0
41 loir et cher	0	1 298	4 226	5 524	0	0	636	636	0	0	0	0
45 loiret	1 213	1 530	3 119	5 863	0	71	27	98	0	0	1	1
total	3 867	7 300	18 818	29 986	449	140	846	1 434	0	0	1	1
04 BASSE-NORMANDIE												
14 calvados	3 548	45	0	3 593	15 829	0	0	15 829	0	0	0	0
50 manche	66	66	0	132	0	0	0	0	0	0	0	0
61 orne	223	657	73	953	82	9	0	91	0	0	0	0
total	3 837	768	73	4 678	15 911	9	0	15 920	0	0	0	0
05 BOURGOGNE												
21 côte d'or	1 401	242	0	1 643	202	9	0	210	0	0	0	0
58 nièvre	0	241	29	270	0	10	0	10	0	0	0	0
71 saône et loire	107	111	0	218	11	0	0	11	0	0	0	0
89 yonne	7 519	1 740	27	9 285	428	87	0	515	0	0	3	3
total	9 026	2 333	56	11 416	641	105	0	747	0	0	3	3
17 NORD-PAS-DE-CALAIS												
59 nord	869	1 824	0	2 693	6 084	2 760	17	8 861	0	1	0	1
62 pas de calais	0	914	17	931	2 490	392	0	2 882	0	0	0	0
total	869	2 738	17	3 624	8 574	3 152	17	11 743	0	1	0	1
15 LORRAINE												
54 meurthe et moselle	102	140	51	293	0	0	0	0	0	0	0	0
55 meuse	132	0	0	132	282	0	0	282	0	0	0	0
57 moselle	439	14	0	452	157	0	0	157	0	0	0	0
88 vosges	0	0	0	0	50	0	0	50	0	0	0	0
total	672	154	51	877	489	0	0	489	0	0	0	0
01 ALSACE												
67 bas rhin	0	0	0	0	0	0	0	0	0	0	0	0
68 haut rhin	19	10	0	29	0	0	0	0	0	0	0	0
total	19	10	0	29	0	0	0	0	0	0	0	0
10 FRANCHE-COMTE												
25 doubs	0	0	0	0	0	0	0	0	0	0	0	0
39 jura	162	0	0	162	0	0	0	0	0	0	0	0
70 haute saône	17	18	0	35	0	0	0	0	0	0	0	0
90 territoire de belfort	0	0	0	0	0	0	0	0	0	0	0	0
total	179	18	0	197	0	0	0	0	0	0	0	0
18 PAYS DE LA LOIRE												
44 loire atlantique	685	40	20	745	21	339	0	361	173	0	0	173
49 maine et loire	3 947	82	0	4 029	646	172	0	818	53	0	0	53
53 mayenne	5	107	675	788	0	206	0	206	27	0	0	27
72 sarthe	525	442	18	985	47	77	0	124	0	0	0	0
85 vendée	134	960	0	1 094	439	54	37	531	0	0	0	0
total	5 296	1 632	713	7 641	1 153	849	37	2 039	252	0	0	252

Stock des protéagineux récolte 2009

Situation provisoire à mi-sept en tonne

Les chiffres sont issus des collectes de la campagne 2009/10. L'étude est réalisée à partir du département d'exploitation du silo et les graines sont d'origine française.

	pois				fèves				lupin			
	coop	négoce	autres	total	coop	négoce	autres	total	coop	négoce	autres	total
06 BRETAGNE												
22 côtes d'armor	1 094	136	328	1 557	253	152	3	407	0	0	0	0
29 finistère	0	0	1	1	125	0	0	125	0	0	0	0
35 ille et vilaine	123	261	398	782	0	608	223	832	0	0	0	0
56 morbihan	788	99	405	1 292	0	76	21	97	0	0	0	0
total	2 005	495	1 132	3 632	378	836	247	1 460	0	0	0	0
20 POITOU-CHARENTES												
16 charente	455	1 118	0	1 573	0	28	0	28	667	0	0	667
17 charente maritime	1 814	329	0	2 143	249	75	0	325	0	0	0	0
79 deux sèvres	428	546	0	974	24	22	0	46	0	36	0	36
86 vienne	1 201	97	0	1 298	131	189	0	320	1 645	0	0	1 645
total	3 898	2 090	0	5 988	404	314	0	718	2 312	36	0	2 347
02 AQUITAINE												
24 dordogne	24	0	0	24	0	4	0	4	0	0	0	0
33 gironde	0	2	0	2	0	0	0	0	0	0	0	0
40 landes	16	16	0	32	4	3	0	8	0	0	0	0
47 lot et garonne	0	508	320	828	74	82	762	918	0	0	0	0
64 pyrénées	0	0	0	0	0	0	0	0	0	0	0	0
total	40	526	320	886	78	90	762	929	0	0	0	0
16 MIDI-PYRENEES												
09 ariège	56	0	0	56	0	0	0	0	0	0	0	0
12 aveyron	0	27	0	27	0	0	0	0	0	0	0	0
31 haute garonne	269	185	3 842	4 296	0	9	103	112	0	0	0	0
32 gers	216	67	18	301	97	34	177	307	0	0	0	0
46 lot	0	0	0	0	0	0	0	0	0	0	0	0
65 hautes pyrénées	0	0	0	0	0	0	0	0	0	0	0	0
81 tarn	5	69	41	115	15	24	84	122	0	10	0	10
82 tarn et garonne	307	145	2	454	534	0	6	540	3	8	0	11
total	852	493	3 902	5 248	645	66	370	1 081	4	17	0	21
14 LIMOUSIN												
19 corréze	2	0	0	2	0	0	0	0	0	0	0	0
23 creuse	0	0	0	0	0	16	0	16	0	0	0	0
87 haute vienne	0	0	0	0	0	0	0	0	0	0	0	0
total	2	0	0	2	0	16	0	16	0	0	0	0
22 RHÔNE-ALPES												
01 ain	166	190	0	356	0	0	0	0	0	0	0	0
07 ardèche	0	0	0	0	0	0	0	0	0	0	0	0
26 drôme	862	15	41	918	37	0	0	37	0	0	0	0
38 isère	596	16	1	613	0	0	0	0	49	0	0	49
42 loire	0	67	0	67	0	0	0	0	0	0	0	0
69 rhône	5	0	83	88	0	0	0	0	0	0	0	0
73 savoie	0	0	0	0	0	0	0	0	0	0	0	0
74 haute savoie	12	0	13	25	0	0	0	0	0	0	0	0
total	1 640	288	138	2 066	37	0	0	37	49	0	0	49
03 AUVERGNE												
03 allier	302	453	36	791	0	125	0	125	7	0	0	7
15 cantal	0	0	0	0	0	0	0	0	0	0	0	0
43 haute loire	0	0	0	0	0	0	0	0	0	0	0	0
63 puy de dôme	230	18	0	248	0	0	0	0	0	0	0	0
total	532	471	36	1 038	0	125	0	125	7	0	0	7
13 LANGUEDOC-ROUSSILLON												
11 aude	0	0	0	0	0	0	7	7	0	0	0	0
30 gard	1 211	8	0	1 219	0	0	0	0	0	0	0	0
34 hérault	4	14	0	17	0	0	0	0	0	0	0	0
48 lozère	0	0	0	0	0	0	0	0	0	0	0	0
66 pyrénées orientales	0	0	0	0	0	0	0	0	0	0	0	0
total	1 215	21	0	1 236	0	0	7	7	0	0	0	0
21 PACA												
04 alpes de hte provence	1 610	176	11	1 797	0	0	0	0	0	0	0	0
05 hautes alpes	0	0	0	0	0	0	0	0	0	0	0	0
06 alpes maritimes	0	0	0	0	0	0	0	0	0	0	0	0
13 bouches du rhône	212	0	18	229	0	0	0	0	0	0	0	0
83 var	0	0	0	0	0	0	0	0	0	0	0	0
84 vaucluse	5	0	0	5	0	0	0	0	0	0	0	0
total	1 827	176	29	2 031	0	0	0	0	0	0	0	0
09 CORSE												
20 corse	0	0	0	0	0	0	0	0	0	0	0	0
autres (1)	0	0	0	0	0	0	0	0	0	0	0	0
TOTAL FRANCE	169 799	44 941	27 471	242 212	166 929	30 808	2 705	200 442	2 623	54	4	2 681

unité : tonne

(1) départements non précisés