

FranceAgriMer

Marché des oléagineux

Sommaire :

Bilans prévisionnels et situations mensuelles 2009/10	3
Graine de colza	4
Graine de tournesol	7
Graine de soja	10
Pois.....	13
Féverole.....	16
Trituration	18
Incorporations et stocks des fabricants d'aliments du bétail	21
Bilans des tourteaux oléagineux et consommation française	23
Bilan mensuel tourteaux d'arachide.....	24
Bilan mensuel tourteaux de colza	25
Bilan mensuel tourteaux de tournesol.....	26
Bilan mensuel tourteaux de soja	27
Bilan mensuel tourteaux de lin	28
Imports/Exports au 30 septembre 2009	29
Collectes, sorties et stocks nationaux au 30 septembre 2009	67
Collectes, sorties et stocks régionaux au 30 septembre 2009	79
Collectes et stocks départementaux au 30 septembre 2009	91

Si vous souhaitez recevoir le marché des oléagineux en version numérique, merci d'envoyer votre adresse mail à frederique.lucas@franceagrimer.fr et marion.villacampa@franceagrimer.fr

Bilans prévisionnels 2009/10
Situations mensuelles
Trituration
Incorporation des FAB
Bilans tourteaux

Bilan colza – Bilan prévisionnel

BILAN COLZA		2009/10 prévisionnel au 01/10/09	2008/09 provisoire au 01/10/09	2007/2008 provisoire au 01/10/09	2006/2007 définitif	2005/2006 définitif	var.% R.09/ R.10
unité : 1000 tonnes							
production (1000 t) [SSP - MAAP au 1er/11/09 : 5562]		5546	4718	4633	4124	4491	18%
	dont non commercialisée** 278		216	137	122	90	29%
report non collecté			216	137	122	60	-100%
superficie (1000 ha) [SSP - MAAP au 1er/11/09 : 1471]		1479	1438	1619	1408	1226	3%
	dt jachère industrielle et ACE				680	448	
rendement (t/ha) [SSP - MAAP au 1er/11/09 : 3,78]		3,75	3,3	2,86	2,93	3,66	14%
stock de report		288	297	354	591	256	-3%
collecte		5268	4502	4496	4002	4461	17%
	dont semences				10	9	
	dt jachère industrielle et ACE				2000	1651	
ajustement		0	108	112			
importations		400	921	289	80	40	-57%
	UE 150		316	138,8	60	40	-53%
	pays tiers 250		605	149,8	20	0	-59%
total ressources		5956	5720	5251	4673	4757	4%
transformations		4401	3875,5	2942	2489	2579	14%
	trituration*** 4220		3710	2784,3	2336	2382	14%
	incorporation 125		117	108,8	107	148	7%
	utilisation semences 4		3,5	4	6	5	14%
	freinte 52		45	44,9	40	44	16%
exportations		1280	1665	2012	1830	1587	-23%
	UE 1270		1654	1959,4	1797	1489	-23%
	pays tiers 10		11	52,1	33	98	-5%
total utilisations		5681	5540	4954	4319	4166	3%
stock au 30 juin*		275	288	297	354	591	-5%

* UE 27 pour la récolte 2007

** n'inclut pas un stock à la ferme de graines non commercialisées à estimer

*** y compris non adhérents à Huileries de France

Sources : estimation FranceAgriMer - Commission bilans et Douanes

Evolution des superficies et des rendements de colza

source : SSP - MAAP

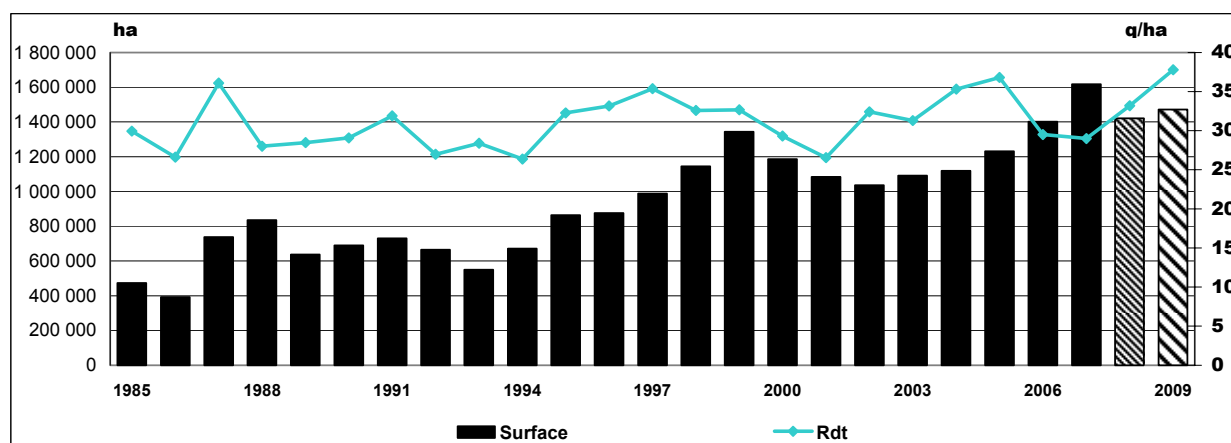

▨ Estimation récolte 2008
▨ Prévision récolte 2009

Bilan colza – Situation mensuelle

Bilan colza - campagne 2009/10

Situation mensuelle

1000 tonnes	juil-09	août-09	sept-09	oct-09	nov-09	déc-09	janv-10	févr-10	mars-10	avr-10	mai-10	juin-10
stock	288	3 146	3 280									
collecte mensuelle (y.c. semences)	3 305	508	142									
importations	15	75	89									
UE	15	70	12									
pays tiers	0	5	77									
total ressources	3 608	3 729	3 511									
transformations	297	325	408									
trituration (**)	211	265	350									
trituration autre	38	38	38									
incorporation (*)	12	13	15									
utilisation semences	4	4	4									
freinte	33	5	1									
exportations	164	125	102									
UE	164	125	102									
pays tiers	0	0	0									
total utilisations	462	450	511									
stock fin mois	3 146	3 280	3 000									

Situation mensuelle cumulée

1000 tonnes	juil-09	août-09	sept-09	oct-09	nov-09	déc-09	janv-10	févr-10	mars-10	avr-10	mai-10	juin-10	2009/10 prévisions au 01/10/09
stock	288	288	288										288
collecte mensuelle	3 305	3 813	3 955										5 268
importations	15	90	179										400
UE	15	85	98										150
pays tiers	0	5	81										250
total ressources	3 608	4 191	4 422										5 956
transformations	297	622	1 030										4 401
trituration(**)	211	476	826										3 770
trituration autre	38	75	113										450
incorporation (*)	12	24	40										125
utilisation semences	4	8	12										4
freinte	33	38	40										52
exportations	164	289	392										1 280
UE	164	289	391										1 270
pays tiers	0	0	1										10
total utilisations	462	911	1 422										5 681
stock fin mois	3 147	3 280	3 000										275

Sources: FranceAgriMer, Douanes, Huileries de France

(*) les chiffres d'incorporation sont issus de l'exploitation de l'état 13

(**) uniquement les adhérents à Huileries de France

Graine de colza

cumul des utilisations
cumul des ressources

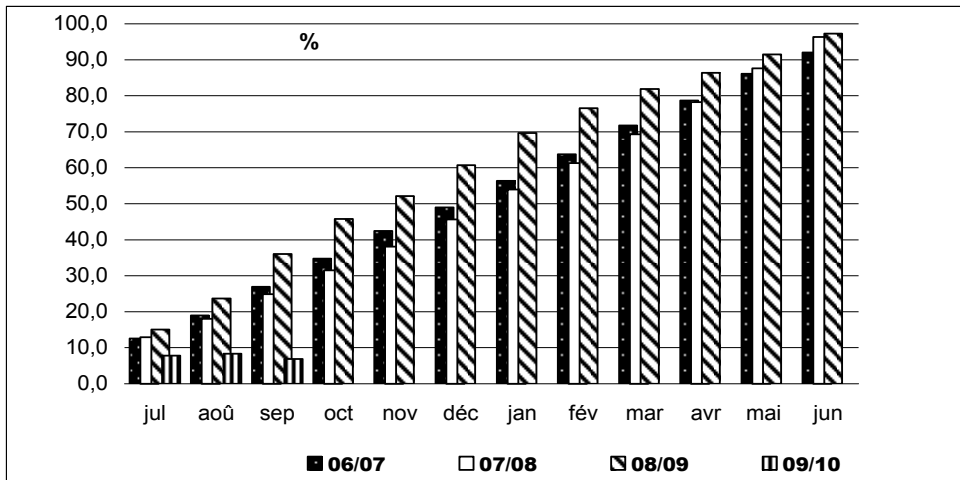

Utilisations mensuelles cumulées

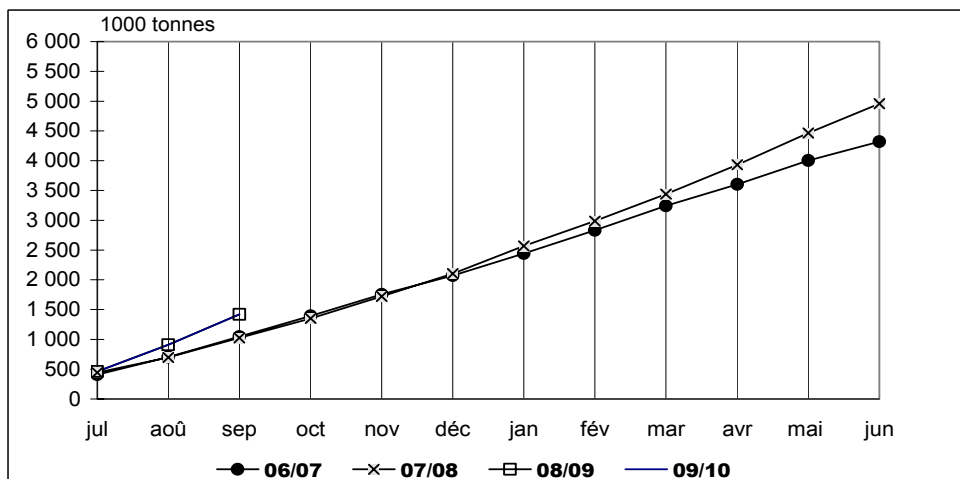

Triturations mensuelles de colza

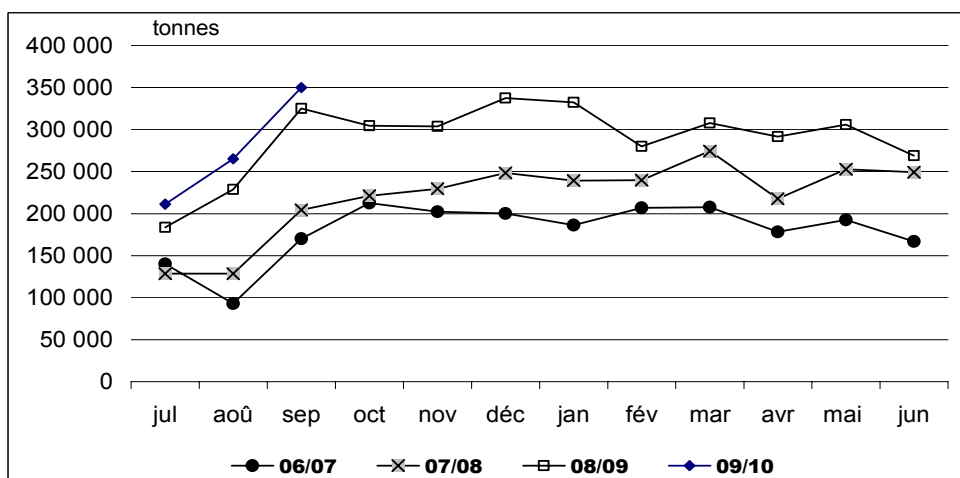

Sources : FranceAgriMer, Douanes, Huileries de France

Bilan tournesol - Bilan prévisionnel

BILAN TOURNESOL

unité : 1000 tonnes	2009/10 prévisionnel au 01/10/09	2008/2009 provisoire au 01/10/2009	2007/2008 provisoire au 01/10/09	2006/2007 définitif	2005/2006 définitif	var.% R.09/ R.10
production (1000 t) [SSP - MAAP au 1er/11/09 : 1676] <i>dont non commercialisée</i>	1735,2	1574	1313	1386	1528	10%
superficie (1000 ha) [SSP - MAAP au 1er/11/09 : 718] <i>dt jachère industrielle et ACE</i>	723	627	515	642	646	15%
rendement (t/ha) [SSP - MAAP au 1er/11/09 : 2,34]	2,40	2,5	2,55	2,25	2,38	-4%
stock de report	207	155	235	155	93	34%
collecte	1600	1405	1220	1365	1429	14%
<i>dont semences</i>				6	5	
<i>dt jachère industrielle et ACE</i>				120	110	
importations	150	228	42	210	45	-34%
UE*	75	85	33,3	18	14	-12%
pays tiers	75	143	8,3	192	31	-48%
total ressources	1957	1788	1497	1730	1567	9%
transformations	1366	1249	1027	1053	926	9%
trituration	1335	1225	1022,5	1015	900	9%
incorporation	15	8	3,7	22	9	84%
utilisation semences	1	1	1	3	3	-33%
freinte	15	14	0	13	14	7%
autres						
exportations	340	332	315	442	586	2%
UE*	335	328	309	437	576	2%
pays tiers	5	5	5,5	5	10	8%
total utilisations	1706	1581	1342	1495	1512	8%
stock fin juin	251	207	155	235	55	21%
ajustement					100	

*UE 27 pour la récolte 2007

Sources : estimation FranceAgriMer - Commission bilans et Douanes

Evolution des superficies et des rendements de tournesol

source : SSP - MAAP

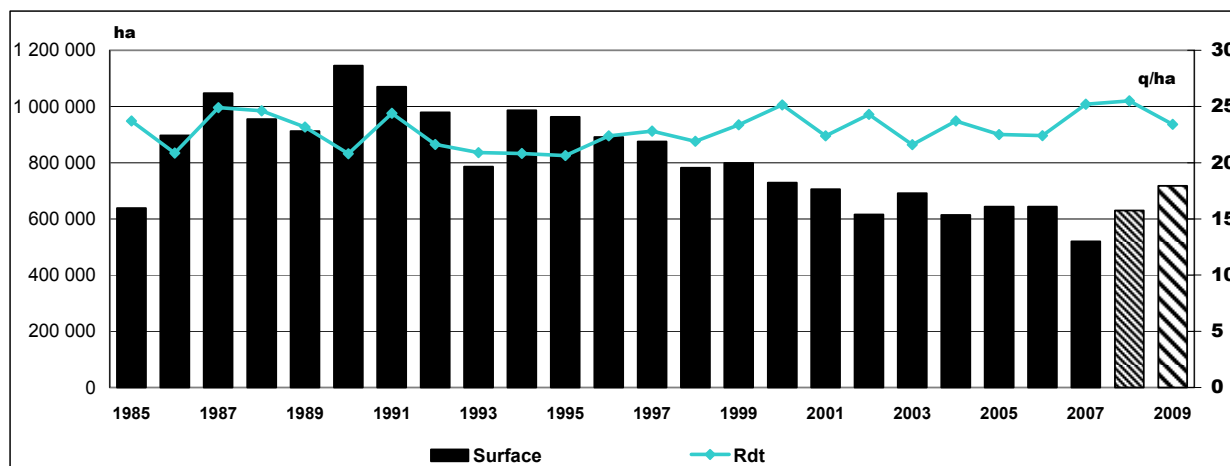

▨ Estimation récolte 2008

▨ Prévision récolte 2009

Bilan tournesol – Situation mensuelle

Bilan tournesol - campagne 2009/10

Situation mensuelle

1000 tonnes	juil-09	août-09	sept-09	oct-09	nov-09	déc-09	janv-10	févr-10	mars-10	avr-10	mai-10	juin-10
stock	207,0	132,9	177,7									
collecte mensuelle (y.c.semences)	7,7	128,2	968,2									
importations	36,3	18,5	1,2									
UE	0,6	18,4	0,9									
pays tiers	35,7	0,2	0,3									
total ressources	251,0	279,5	1 147,2									
transformations	89,4	90,7	104,2									
trituration	82,0	82,2	79,6									
autre trituration	5,0	5,0	5,0									
incorporation (*)	2,25	2,10	9,85									
utilisations semences(**)	0,08	0,08	0,08									
freinte	0,1	1,3	9,7									
exportations	28,7	11,1	33,9									
UE	28,7	11,1	33,9									
pays tiers	0,1	0,0	0,0									
total utilisations	118,1	101,8	138,1									
stock fin mois	132,9	177,7	1 009,1									

Situation mensuelle cumulée

1000 tonnes	juil-09	août-09	sept-09	oct-09	nov-09	déc-09	janv-10	févr-10	mars-10	avr-10	mai-10	juin-10	2009/10 prévisionnel au 01/10/09
stock	207,0	207,0	207,0										207
collecte mensuelle (y.c.semences)	7,7	135,8	1 104,1										1600
importations	36,3	54,8	56,0										150
UE	0,6	19,0	19,9										75
pays tiers	35,7	35,8	36,2										75
total ressources	251,0	397,6	1 367,1										1957
transformation	89,4	180,0	284,2										1 366
trituration	82,0	164,2	243,7										1265
autres triturations	5,0	10,0	15,0										60
incorporation (*)	2,3	4,3	14,2										15
utilisations semences	0,08	0,2	0,2										1
freinte	0,1	1,4	11,0										15
exportations	28,7	39,9	73,8										340
UE	28,7	39,8	73,7										335
pays tiers	0,1	0,1	0,1										5
total utilisations	118,1	219,9	358,0										1706
stock fin mois	132,9	177,7	1 009,1										251

Sources: FranceAgriMer, Douanes, Huileries de France

(*) les chiffres d'incorporation sont issus de l'exploitation de l'état 13

Graine de tournesol

cumul des utilisations
cumul des ressources

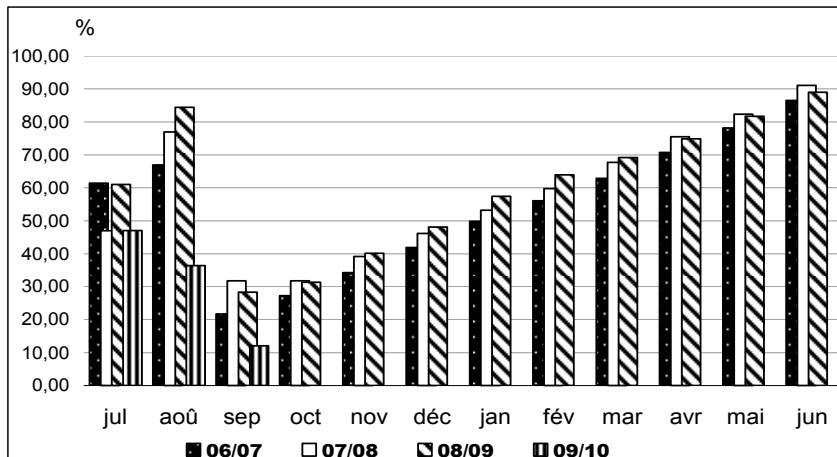

Utilisations mensuelles cumulées

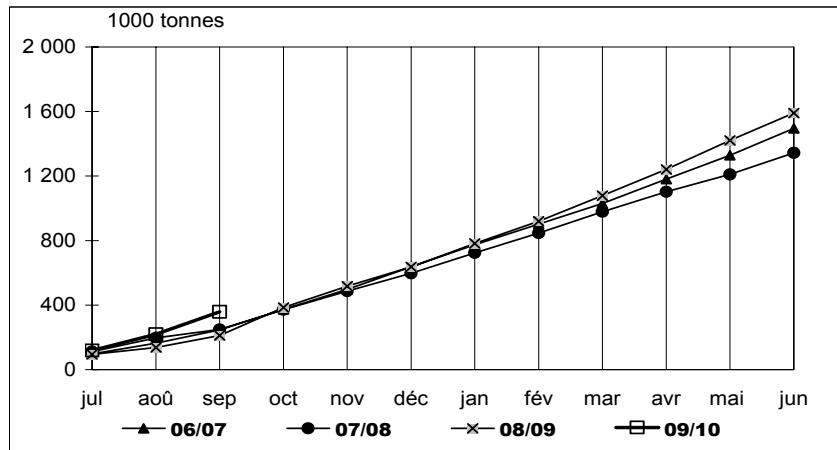

Triturations mensuelles de tournesol

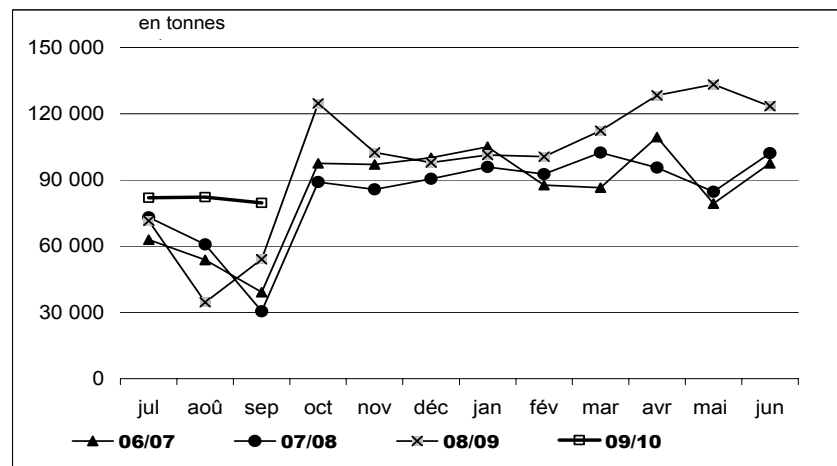

Sources : FranceAgriMer, Douanes, Huileries de France

Bilan soja – Bilan prévisionnel

BILAN SOJA

unité : 1000 tonnes	2009/10 prévisionnel au 01/10/09	2008/2009 provisoire au 01/10/2009	2007/2008 provisoire au 01/10/09	2006/2007 définitif	2005/2006 définitif	var. % R.09/ R.10
production (1000 t) [SSP - MAAP au 1er/11/09 : 114]	118	62	88	123	142	90%
<i>dont non commercialisée</i>	18	12	14	10	14	52%
superficie (1000 ha) [SSP - MAAP au 1er/10/09 : 44]	43,6	22	32	45	57	102%
rendement (t/ha) [SSP - MAAP au 1er/09/09 : 2,61]	2,70	2,9	2,8	2,73	2,48	-6%
stock de report	35	35	34	58	92	-1%
collecte	100	50,4	73,9	113	128	98%
<i>dont semences</i>				8	8	
importations	560	630	373	393	360	-11%
UE* 60		57	63,4	50	46	5%
pays tiers 500		572	309,4	343	314	-13%
total ressources	695	715,2	481	564	580	-3%
transformations	608	601	437	501	486	1%
trituration 480		482	256,7	342	296	0%
incorporation 60		45	57,6	66	70	33%
extrusion 25		35	35	55	80	-29%
autres utilisations ** 40		35	55	35	35	13%
utilisation semences 3		3	3	3	5	0%
ajustement statistiques		75	30	0	0	-100%
exportations	35	5	8	29	36	594%
UE* 30		3	7	24	28	847%
pays tiers 5		2	1,1	5	8	167%
total utilisations	643	606	445	530	522	6%
stock fin juin	52	35	35	34	58	49%

* UE 27 pour la récolte 2007



**utilisations dans l'alimentation humaine

Sources : estimation FranceAgriMer - Commission bilans et Douanes

évolution des superficies et des rendements de soja

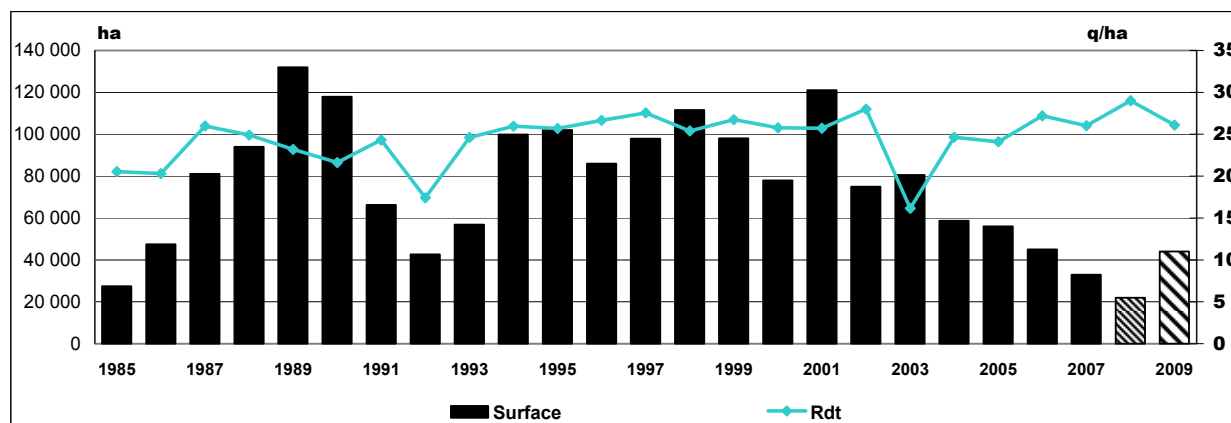
source : SSP - MAAP



 Estimation récolte 2008
 Prévision récolte 2009

Bilan soja – Situation mensuelle

Bilan soja - campagne 2009/10

Situation mensuelle

1000 tonnes	juil-09	août-09	sept-09	oct-09	nov-09	déc-09	janv-10	févr-10	mars-10	avr-10	mai-10	juin-10
stock	35,0	57,1	41,2									
collecte mensuelle (y.c. semences)	0,7	4,4	32,5									
importations	84,3	40,6	4,3									
UE	4,7	4,1	4,2									
pays tiers	79,6	36,5	0,2									
total ressources	120,0	102,2	78,0									
transformations	62,4	60,5	34,3									
trituration	54,3	51,7	24,7									
incorporation (*)	2,4	3,1	3,9									
extrusion	2,1	2,1	2,1									
autres utilisations	3,3	3,3	3,3									
utilisation semences(**)	0,3	0,3	0,3									
exportations	0,4	0,5	1,4									
UE	0,4	0,4	0,4									
pays tiers	0,0	0,1	1,0									
total utilisations	62,8	60,9	35,7									
stock fin mois	57,1	41,2	42,4									

Situation mensuelle cumulée

2009/10
prévisionnel
au 01/10/09

1000 tonnes	juil-09	août-09	sept-09	oct-09	nov-09	déc-09	janv-10	févr-10	mars-10	avr-10	mai-10	juin-10	juin-10
stock	35,0	35,0	35,0										35
collecte mensuelle (y.c. semences)	0,7	5,1	37,5										100,0
importations	84,3	124,9	129,2										560
UE	4,7	8,8	13,0										60
pays tiers	79,6	116,1	116,2										500
total ressources	120,0	165,0	201,8										695,0
transformations	62,4	122,9	157,2										608
trituration	54,3	106,0	130,7										480
incorporation (*)	2,4	5,5	9,4										60
extrusion	2,1	4,2	6,3										25
autres utilisations	3,3	6,6	9,9										40
utilisation semences	0,3	0,6	0,9										3
exportations	0,4	0,9	2,3										35
UE	0,4	0,8	1,2										30
pays tiers	0,0	0,1	1,1										5
total utilisations	62,8	123,7	159,4										643
stock fin mois	57,1	41,2	42,4										52,0

Sources: FranceAgriMer, Douanes, Huileries de France

(*) les chiffres d'incorporation sont issus de l'exploitation de l'état 13

Graine de soja

**cumul des utilisations
cumul des ressources**

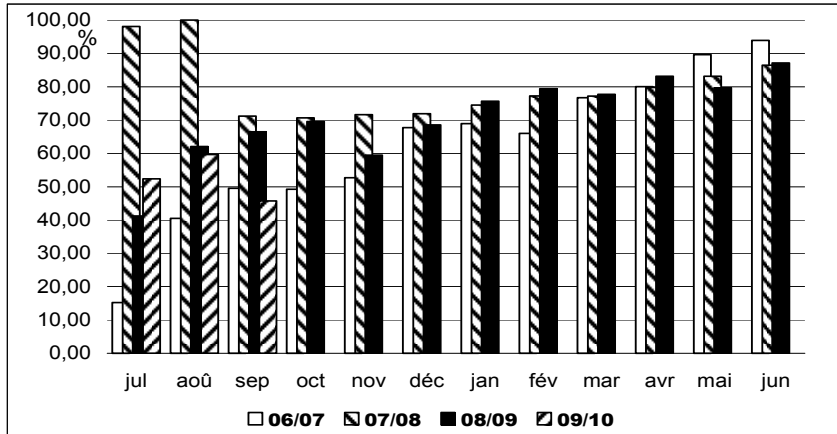

Utilisations mensuelles cumulées

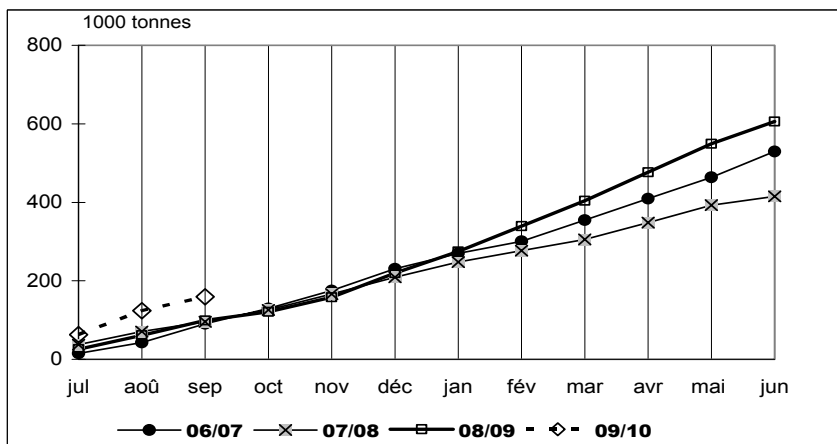

Triturations mensuelles de soja

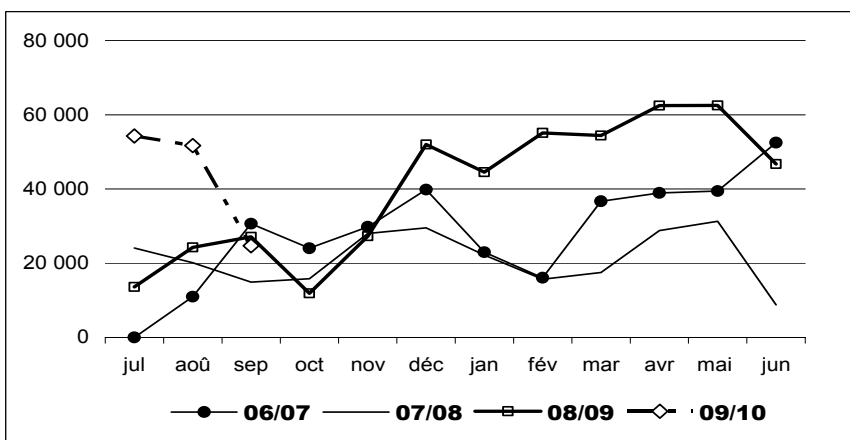

Sources : FranceAgriMer, Douanes, Huileries de France

Bilan pois - Bilan prévisionnel

BILAN POIS

2009/2010 prévisionnel au 01/10/09		2008/2009 provisoire au 01/10/09	2007/2008 provisoire au 01/10/09	2006/2007 définitif	2005/2006 définitif	var.% R.09/ R.10
unité : 1000 tonnes						
production (1000 t) [SCEES au 1er/11/09 : 550]	550	456	582	986	1290	21%
dont non commercialisée	95	99	109	75	91	-4%
superficie (1000 ha) [SCEES au 1er/11/09 : 114]	110	97	160	237	316	13%
rendement (t/ha) [SCEES au 1er/11/09 : 4,83]	5,0	4,7	3,64	4,16	4,08	6%
stock de report	50	97	77	123	142	-48%
collecte	455	357	472,8	911	1199	28%
dont semences		17	23	38	46	-100%
importations	10	12	36	8	8	-19%
UE*	5	5	5	6	6	-7%
pays tiers	5	7	29,7	3	2	-28%
total ressources	515	465	586	1042	1349	11%
utilisations internes	213	159	244	500	768	34%
incorporation **	90	73	111,9	340	580	23%
autres ***	15	1	40	100	125	1400%
alimentation humaine et ingrédients non aliment.	90	70	80	30	25	29%
utilisation semences	18	15	12	30	38	20%
exportations	255	256	245	465	458	0%
UE*	160	162	161,7	260	361	-1%
pays tiers	95	95	83,7	205	97	1%
total utilisations	468	415	489	965	1226	13%
stock fin juin	47	50	97	77	123	-6%

* UE 27 pour la récolte 2007

** chiffres issus des déclarations des FAB - état 13

*** y.c. achats directs des éleveurs auprès des collecteurs

Sources : estimation FranceAgriMer - Commission bilans et Douanes

Evolution des superficies et des rendements de pois

source : MAAP - SSP

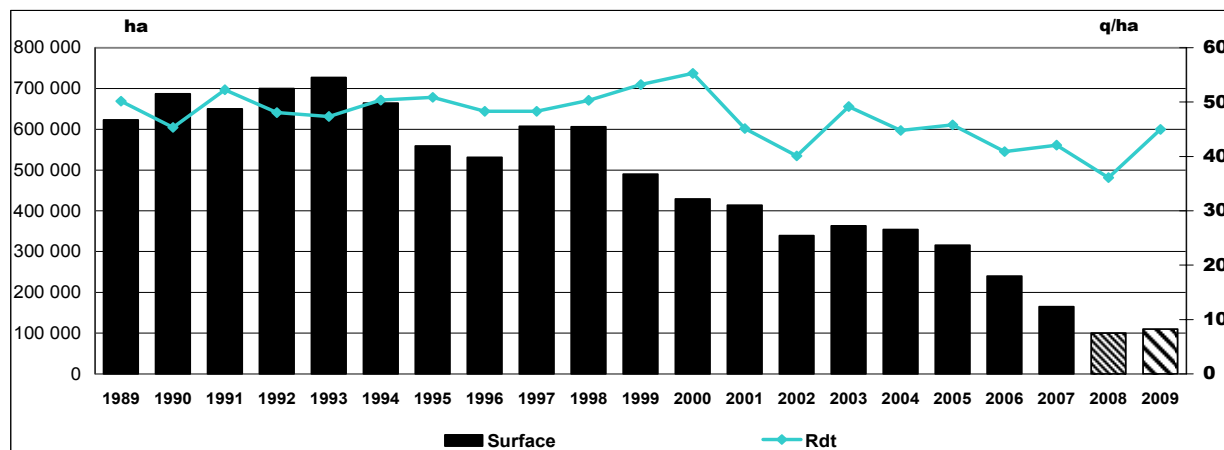

▨ Estimation récolte 2008
▨ Prévision récolte 2009

Bilan pois – Situation mensuelle

Bilan pois : campagne 2009/10

Situation mensuelle

1000 tonnes	juil-09	août-09	sept-09	oct-09	nov-09	déc-09	janv-10	févr-10	mars-10	avr-10	mai-10	juin-10
stock	50,0	238,8	246,1									
collecte mensuelle (y.c.semences)	212,5	63	18,9									
importations	0,4	3,3	0,4									
UE	0,2	0,2	0,1									
pays tiers	0,2	3,1	0,3									
total ressources	262,9	304,7	265,5									
utilisations internes	16,3	21,5	22,9									
incorporation (*)	6,1	11,3	12,6									
autres (**)	1,3	1,3	1,3									
alimentation humaine	7,5	7,5	7,5									
utilisation semences	1,5	1,5	1,5									
exportations	7,8	37,0	15,6									
UE	7,5	9,0	14,3									
pays tiers	0,3	28,0	1,4									
total utilisations	24,1	58,6	38,5									
stock fin mois	238,8	246,1	227,0									

Situation mensuelle cumulée

1000 tonnes	juil-09	août-09	sept-09	oct-09	nov-09	déc-09	janv-10	févr-10	mars-10	avr-10	mai-10	juin-10	2009/10 prévisionnel au 01/10/09
stock	50,0	50,0	50,0										50
collecte mensuelle (y.c.semences)	212,5	275,1	294,1										455
importations	0,4	3,7	4,1										10
UE	0,2	0,4	0,5										5
pays tiers	0,2	3,3	3,6										5
total ressources	262,9	328,8	348,2										515
utilisations internes	16,3	37,9	60,7										213
incorporation (*)	6,1	17,4	30,0										90
autres (**)	1,3	2,5	3,8										15
alimentation humaine	7,5	15,0	22,5										90
utilisation semences	1,5	3,0	4,5										18
exportations	7,8	44,8	60,5										255
UE	7,5	16,5	30,8										160
pays tiers	0,3	28,4	29,7										95
total utilisations	24,1	82,7	121,2										468
stock fin mois	238,8	246,1	227,0										47

Sources: FranceAgriMer, Douanes

(*) les chiffres d'incorporation sont issus de l'exploitation de l'état 13

(**)y.c. les achats directs des éleveurs

Pois

**cumul des utilisations
cumul des ressources**

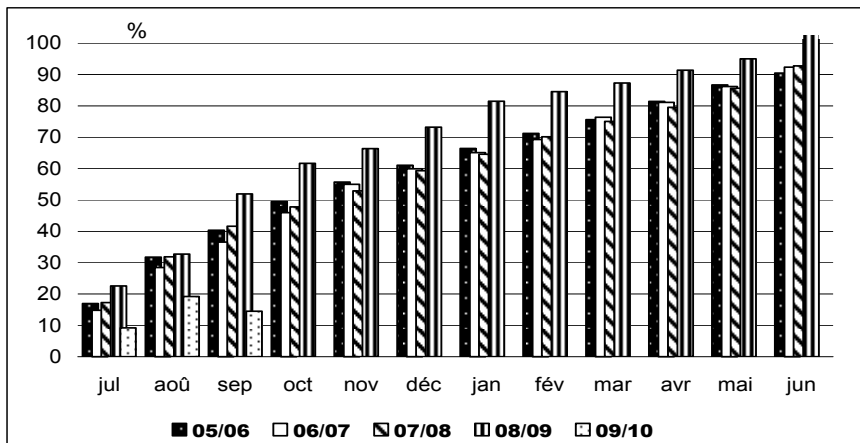

Utilisations mensuelles cumulées

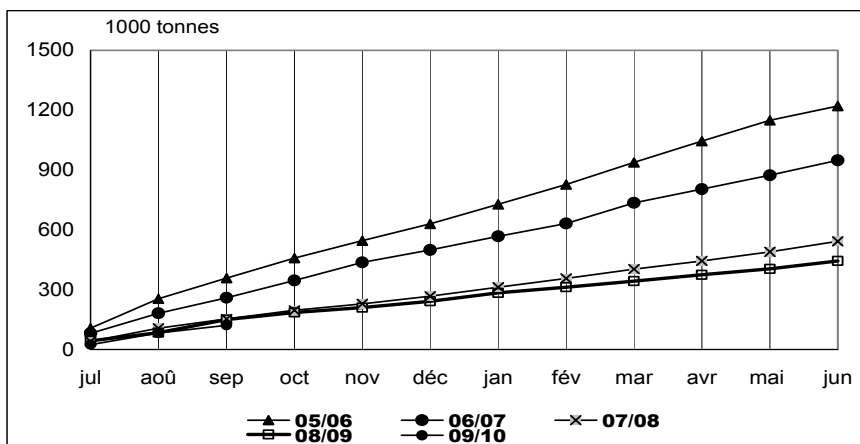

Exportations mensuelles de pois

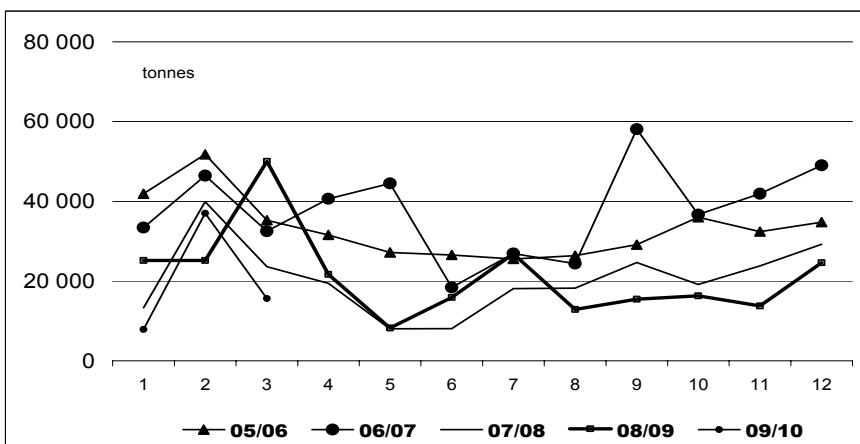

Sources : FranceAgriMer, Douanes et UNIP

Bilan féverole – Bilan prévisionnel

BILAN FEVEROLE

unité : 1000 tonnes	2009/2010 prévisionnel au 01/10/09	2008/2009 provisoire au 01/10/09	2007/2008 provisoire au 01/10/09	2006/2007 définitif	2005/2006 définitif	var.% R.09/ R.10
production (1000 t) [SCEES au 1er/11/09 : 436]	421	318	240	290	372	32%
<i>dont non commercialisée</i>	49	45	52	60	60	10%
superficie (1000 ha) [SCEES au 1er/11/09 : 88]	87,7	61	53	78	102	43%
rendement (t/ha) [SCEES au 1er/11/09 : 4,97]	4,8	5,2	4,53	3,74	3,70	-8%
stock de report	29	11	41	42	58	162%
collecte	372	273	193	238	312	36%
<i>dont semences</i>	10	8	6	8	8	25%
importations	3	3	7	6	6	11%
UE*	3	2	7	6	6	36%
pays tiers	0	1	0	0	0	-100%
total ressources	404	287	241	286	376	41%
utilisations internes	68	42	24	54	82	62%
incorporation **	30	12	7	20	17	150%
autres ***	20	15	5	9	40	33%
alimentation humaine	8	7	6	13	13	14%
utilisation semences	10	8	6	12	12	25%
exportations	270	216	206	191	252	25%
UE*	70	18	25	49	70	295%
pays tiers	200	199	181	142	182	1%
total utilisations	338	258	230	245	334	31%
stock fin juin	66	29	11	41	42	128%

* UE 27 pour la récolte 2007

** chiffres issus des déclarations des FAB - état 13

*** y.c. achats directs des éleveurs auprès des collecteurs

Sources : estimation FranceAgriMer - Commission bilans et Douanes

Evolution des superficies et des rendements de féverole

source : MAAP - SSP

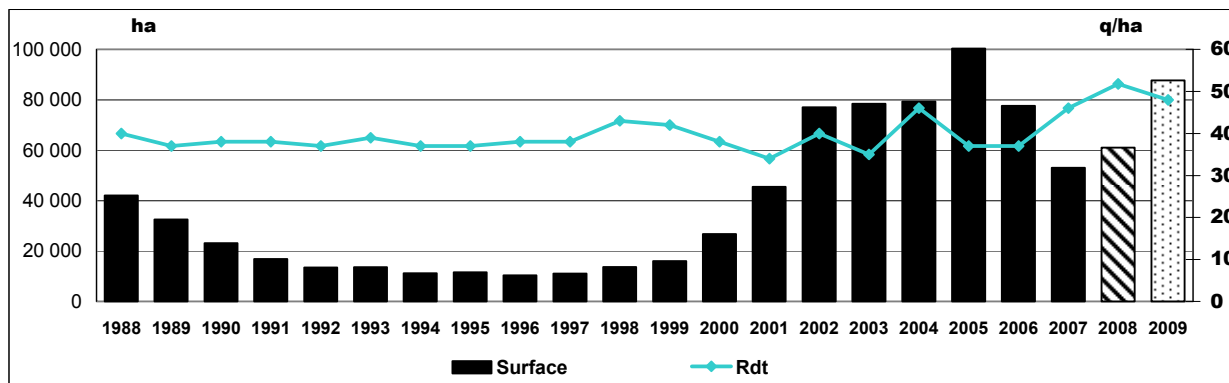

▨ Estimation récolte 2008

▤ Prévision récolte 2009

Bilan févèrole – Situation mensuelle

Bilan févèrole : campagne 2009/10

Situation mensuelle

1000 tonnes	juil-09	août-09	sept-09	oct-09	nov-09	déc-09	janv-10	févr-10	mars-10	avr-10	mai-10	juin-10
stock	29	27,4	204,6									
collecte mensuelle (y.c.semences)	3,7	224	38,7									
importations	0,1	0,1	0,1									
UE	0,0	0,0	0,0									
pays tiers	0,1	0,1	0,0									
total ressources	32,8	251,3	243,4									
utilisations internes	4,1	4,1	7,7									
incorporation (*)	1,0	0,9	4,6									
autres	1,7	1,7	1,7									
alimentation humaine	0,7	0,7	0,7									
utilisation semences	0,8	0,8	0,8									
exportations	1,4	42,7	51,9									
UE	1,4	1,6	1,9									
pays tiers	0,0	41,1	49,9									
total utilisations	5,5	46,8	59,6									
stock fin mois	27,4	204,6	183,7									

Situation mensuelle cumulée

1000 tonnes	juil-09	août-09	sept-09	oct-09	nov-09	déc-09	janv-10	févr-10	mars-10	avr-10	mai-10	juin-10	2009/10 prévisionnel au juin-10
stock	29	29	29										29
collecte mensuelle (y.c.semences)	3,7	227,6	266,3										372
importations	0,4	0,5	0,6										3
UE	0,2	0,3	0,3										3
pays tiers	0,2	0,3	0,3										0
total ressources	33,1	257,1	295,9										404
utilisations internes	16,3	8,2	16,0										68
incorporation (*)	1,0	1,9	6,5										30
autres	1,7	3,3	5,0										20
alimentation humaine	0,7	1,3	2,0										8
utilisation semences	0,8	1,7	2,5										10
exportations	1,4	44,0	95,9										270
UE	1,4	2,9	4,9										70
pays tiers	0,0	41,1	91,0										200
total utilisations	5,5	52,2	111,9										338
stock fin mois	27,4	204,9	184,0										66

Sources: FranceAgriMer, Douanes

(*) les chiffres d'incorporation sont issus de l'exploitation de l'état 13

Triturations campagne 04/05 à 09/10

Trituration graines de colza

Source : Huileries de France

Unité : tonne	09/10	% réal.	08/09	% réal.	07/08	% réal.	06/07	% réal.	05/06	% réal.	04/05	% réal.
juillet	211 079	5%	183 605	5%	128 573	5%	140 080	6%	75 864	3%	81 994	4%
août	265 148	11%	228 745	12%	128 537	10%	92 862	11%	184 244	11%	156 645	12%
septembre	350 043	20%	325 189	21%	204 403	18%	170 267	19%	182 939	19%	186 316	21%
octobre			304 730	30%	221 309	26%	212 662	29%	214 872	28%	171 812	30%
novembre			303 845	39%	229 611	35%	202 395	38%	202 811	37%	164 562	38%
décembre			337 692	49%	248 498	44%	200 206	47%	223 325	46%	184 603	48%
janvier			332 431	58%	239 253	53%	186 346	56%	221 286	56%	174 706	57%
février			280 123	66%	239 817	62%	206 926	65%	188 651	64%	162 692	65%
mars			307 886	75%	274 476	73%	207 542	75%	229 640	74%	168 168	73%
avril			291 786	83%	217 701	81%	178 301	83%	211 893	83%	171 380	82%
mai			305 888	92%	252 970	91%	192 586	92%	223 465	92%	187 287	91%
juin			269 097	100%	249 188	100%	166 498	100%	183 123	100%	172 121	100%
Estim. hors adhérents HDF*	450 000		250 000		150 000		180 000		40 000		17 794	
total prévu	4 220 000		3 721 017		2 784 336		2 336 671		2 382 113		2 000 080	

Adhérents Huileries de France seulement:

cumul juillet/juin	826 270		3 471 017		2 634 336		2 156 671		2 342 113		1 982 286	
Solde	2 943 730											
rythme mensuel	275 423		289 251		219 528		179 723		195 176		165 191	
mensuel à faire	327 081											

Trituration graines de tournesol

Unité : tonne	09/10	% réal.	08/09	% réal.	07/08	% réal.	06/07	% réal.	05/06	% réal.	04/05	% réal.
juillet	81 952	6%	71 479	6%	73 115	7%	62 880	6%	56 331	6%	60 239	6%
août	82 215	12%	34 570	9%	60 774	13%	53 767	11%	31 568	10%	59 591	13%
septembre	79 571	18%	54 018	14%	30 469	16%	39 114	15%	54 443	16%	48 144	18%
octobre			124 656	24%	88 964	25%	97 504	25%	102 065	27%	111 479	29%
novembre			102 494	33%	85 713	34%	96 994	34%	79 004	36%	90 156	39%
décembre			97 853	41%	90 484	43%	99 984	44%	83 419	45%	84 726	47%
janvier			101 308	50%	95 816	52%	105 311	55%	79 770	54%	78 786	56%
février			100 484	58%	92 596	62%	87 674	63%	82 706	64%	75 654	64%
mars			112 315	67%	102 337	72%	86 467	72%	71 775	72%	86 475	73%
avril			128 238	78%	95 509	81%	109 368	83%	90 359	82%	85 448	81%
mai			133 290	90%	84 629	90%	79 304	90%	77 772	90%	84 653	90%
juin			123 398	100%	103 914	100%	97 472	100%	85 840	100%	92 976	100%
Estim. hors adhérents HDF*	60 000		50 000		20 000				5 000		4 805	
total	1 335 000		1 234 103		1 024 320		1 015 839		900 052		963 132	

Adhérents Huileries de France seulement :

cumul juillet/juin	243 738		1 184 103		1 004 320		1 015 839		895 052		958 327	
Solde	1 031 262											
rythme mensuel	81 246		98 675		83 693		84 653		74 588		79 861	
mensuel à faire	114 585											

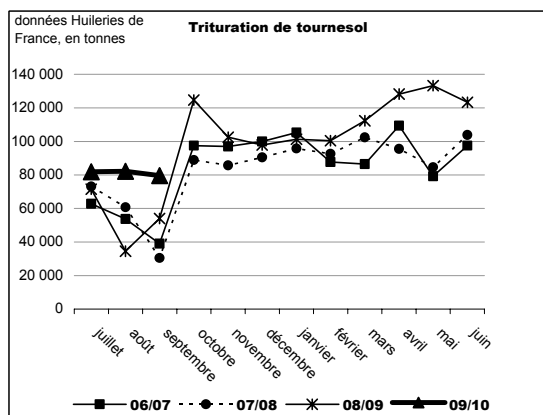
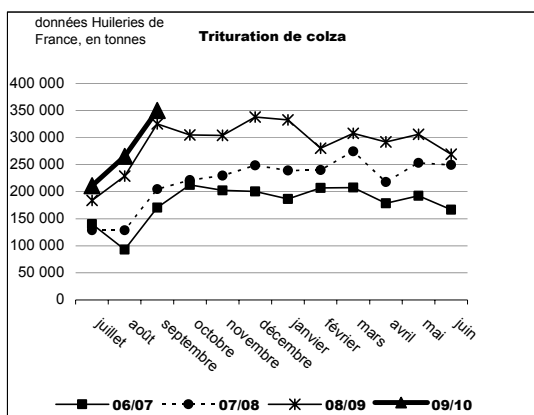

Triturations campagne 04/05 à 09/10

Trituration graines de soja

Source : Huileries de France

Unité : tonne	09/10	% réal.	08/09	% réal.	07/08	% réal.	06/07	% réal.	05/06	% réal.	04/05	% réal.
juillet	54 297	11%	13 637	3%	24 140	9%	0	0%	59 920	20%	21 918	5%
août	51 709	22%	24 247	8%	20 051	17%	10 988	3%	26 042	29%	12 128	8%
septembre	24 733	27%	27 097	13%	14 868	23%	30 658	12%	34 810	41%	17 792	12%
octobre			11 886	16%	15 796	29%	24 042	19%	13 055	45%	28 783	19%
novembre			27 262	22%	28 025	40%	29 816	28%	24 778	54%	55 405	32%
décembre			51 967	32%	29 481	52%	39 826	40%	18 648	60%	42 041	42%
janvier			44 563	42%	22 167	60%	22 962	46%	13 682	65%	34 347	51%
février			55 116	53%	15 674	66%	16 099	51%	25 160	73%	52 613	63%
mars			54 398	64%	17 540	73%	36 714	62%	26 930	82%	50 563	75%
avril			62 492	77%	28 771	84%	38 959	73%	18 897	89%	53 047	88%
mai			62 526	90%	31 327	97%	39 436	85%	21 649	96%	40 033	97%
juin			46 711	100%	8 756	100%	52 473	100%	12 086	100%	13 494	100%
TOTAL	480 000		481 902		256 596		341 973		295 657		422 164	

Adhérents Huileries de France seulement :

cumul juillet/juin	130 739		481 902		256 596		341 973		295 657		422 164	
Solde	349 261											
rythme mensuel	43 580		40 159		21 383		28 498		24 638		35 180	
mensuel à faire	38 807											

Trituration totale

Unité : tonne	09/10	% réal.	08/09	% réal.	07/08	% réal.	06/07	% réal.	05/06	% réal.	04/05	% réal.
juillet	347 328	6%	268 721	5%	225 828	6%	202 960	5%	192 115	5%	164 151	5%
août	399 072	12%	287 562	11%	209 362	11%	157 617	10%	241 854	12%	228 364	12%
septembre	454 347	20%	406 304	19%	249 740	18%	240 039	17%	272 192	20%	252 252	19%
octobre			441 272	27%	326 069	26%	334 208	27%	329 992	29%	312 074	28%
novembre			433 601	36%	343 349	35%	329 205	36%	306 593	38%	310 123	37%
décembre			487 512	45%	368 463	44%	340 016	46%	325 392	47%	311 370	47%
janvier			478 303	55%	357 236	53%	314 619	55%	314 738	56%	287 839	55%
février			435 724	63%	348 087	62%	310 699	63%	296 517	65%	290 959	64%
mars			474 599	72%	394 353	72%	330 723	73%	328 345	74%	305 206	73%
avril			482 516	82%	341 981	81%	326 628	82%	321 149	83%	309 875	82%
mai			501 704	91%	368 926	91%	311 326	91%	322 886	92%	311 973	91%
juin			439 206	100%	361 858	100%	316 443	100%	281 049	100%	278 591	99%
Estim. hors adhérents HDF*	510 000		300 000		170 000		180 000		45 000		22 599	
TOTAL	6 035 000		5 437 022		4 065 252		3 694 483		3 577 822		3 385 376	

Adhérents Huileries de France seulement :

cumul juillet/juin	1 200 747		5 137 024		3 895 252		3 514 483		3 532 822		3 362 777	
Solde	4 324 253											
rythme mensuel	400 249		428 085		324 604		292 874		294 402		280 231	
mensuel à faire	480 473											

* Petites unités de trituration non inscrites à Huileries de France

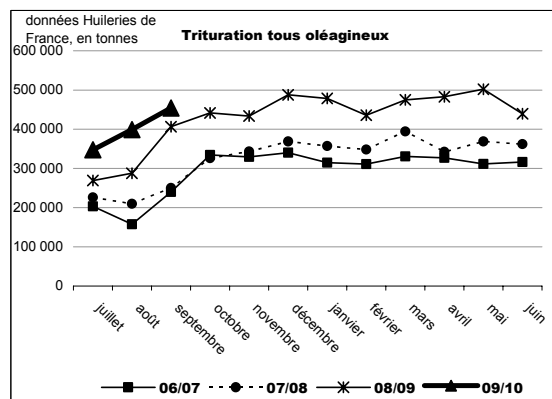
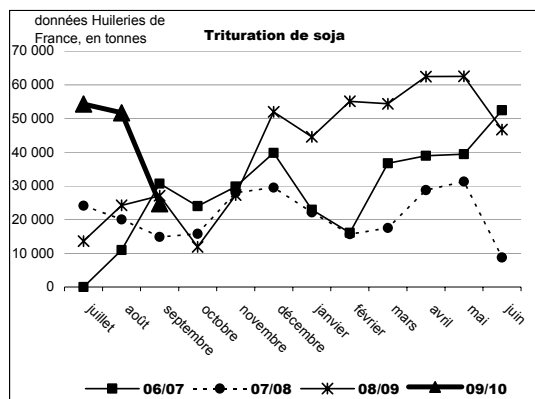

Bilan de la trituration

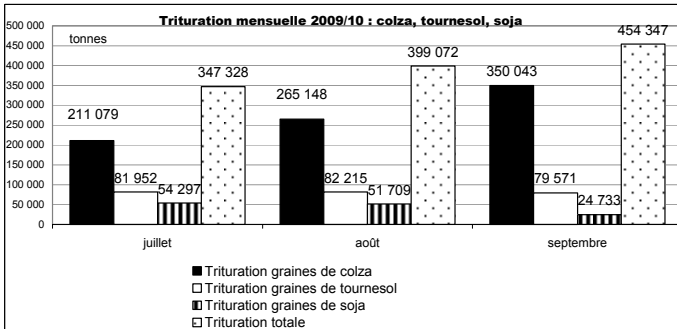

La **trituration tous oléagineux** a atteint plus de 1 200 000 t en cumul pour juillet-septembre 2009 contre un peu plus de 962 000 t sur cette même période l'année précédente. Le rythme de trituration en France dépasse donc les 400 000 t/mois.

La **trituration en colza** s'élève à 826 270 t, en hausse de 12% sur un an, grâce aux excellentes disponibilités en graines de colza et en réponse au besoin de la filière biodiesel. La trituration en colza représente 69 % des volumes triturés depuis le début de campagne, en recul par rapport à l'année précédente (76%). Sa part progresse pourtant par rapport au mois dernier de 5 points. Un ralentissement de la trituration des deux autres graines est en effet notable sur septembre, à la différence des deux mois d'été où l'activité battait son plein. Les tonnages triturés en colza progressent sur septembre comparés au début de campagne, conformément à la tendance des années antérieures.

La **trituration de tournesol** du premier trimestre est nettement au dessus de celle de la campagne passée (+ 52%) et atteint 243 738 t. Les prix d'huile de tournesol relativement bas stimulent la demande et donc la trituration.

La **trituration de soja** se tasse en septembre mais avoisine les 131 000 t pour les trois premiers mois de campagne, soit le double du premier trimestre de la campagne 2008. Les marges dégagées justifient cette tendance.

Trituration 2009/10 : répartition colza, soja et tournesol

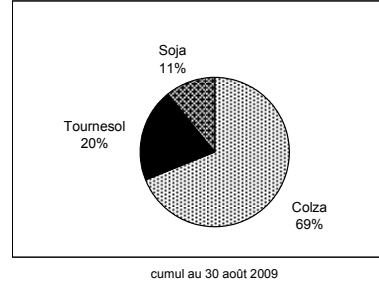

Trituration 2008/09 : répartition colza, soja et tournesol

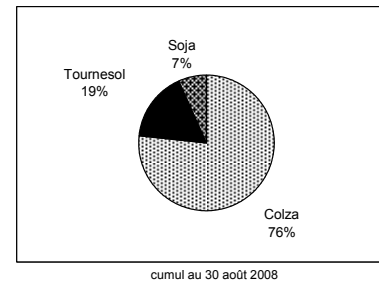

Source : Huileries de France

Incorporations et stocks des fabricants d'aliments du bétail

campagne 2008/09

unité : tonne	Colza		Féverole		Pois		Soja		Tournesol	
	Incorporation	Stock	Incorporation	Stock	Incorporation	Stock	Incorporation	Stock	Incorporation	Stock
juil-08	7 901	7 898	456	420	8 396	3 876	5 867	1 875	149	95
août-08	8 663	9 644	576	808	6 858	3 802	4 913	2 189	52	23
sept-08	10 671	9 443	653	882	5 529	3 674	4 520	2 737	48	316
oct-08	11 086	6 897	750	1 270	4 943	3 201	3 826	2 606	266	1 272
nov-08	9 878	6 061	838	1 331	5 967	3 186	3 878	2 429	237	1 079
déc-08	8 097	6 997	1 537	1 416	6 392	3 199	2 993	2 432	759	2 200
janv-09	9 933	5 539	1 791	1 059	5 146	2 830	3 860	1 678	683	1 533
févr-09	8 019	6 237	1 280	914	6 002	2 992	2 693	1 872	1 150	1 447
mars-09	11 075	3 832	1 376	584	5 933	3 012	3 102	1 659	1 105	1 010
avr-09	7 120	3 420	1 044	494	5 705	2 683	3 214	2 133	1 267	552
mai-09	15 084	3 536	929	383	6 016	2 782	3 260	2 350	1 369	662
juin-09	9 833	2 969	806	652	6 421	2 479	3 214	2 275	1 046	288
Total 08/09	117 360	2 969	12 036	652	73 308	2 479	45 340	2 275	8 131	288
cumul au 30/06/2008	108 812	2 573	6 816	660	111 826	4 850	57 792	2 199	3 606	195

Source : Etat 13 - activité des fabricants d'aliments du bétail

campagne 2009/10

unité : tonne	Colza		Féverole		Pois		Soja		Tournesol	
	Incorporation	Stock	Incorporation	Stock	Incorporation	Stock	Incorporation	Stock	Incorporation	Stock
juil-09	11 517	9 453	950	574	6 056	2 906	2 438	1 839	225	114
août-09	12 949	8 413	936	815	11 295	4 143	3 055	1 548	209	99
sept-09	15 448	7 239	4 578	734	12 627	3 048	3 861	1 438	985	1 556
oct-09										
nov-09										
déc-09										
janv-10										
févr-10										
mars-10										
avr-10										
mai-10										
juin-10										
Total 09/10	39 914	7 239	6 464	734	29 978	3 048	9 354	1 438	1 419	1 556
cumul au 31/09/2008	27 235	9 443	1 685	882	20 783	3 674	15 300	2 737	249	316

Source : Etat 13 - activité des fabricants d'aliments du bétail

Evolution des incorporations chez les fabricants d'aliment du bétail

Comparaison des incorporations cumulées de graines de soja

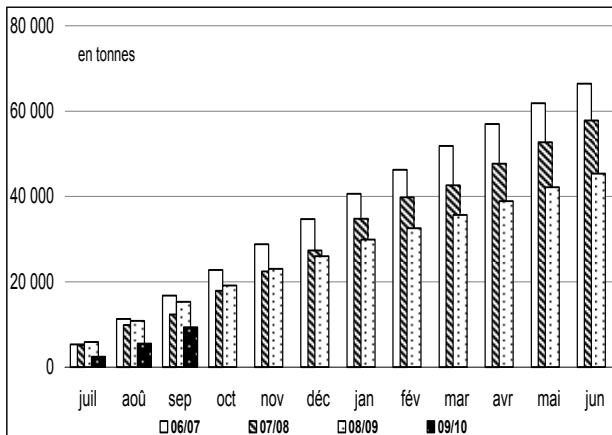

Comparaison des incorporations cumulées de pois

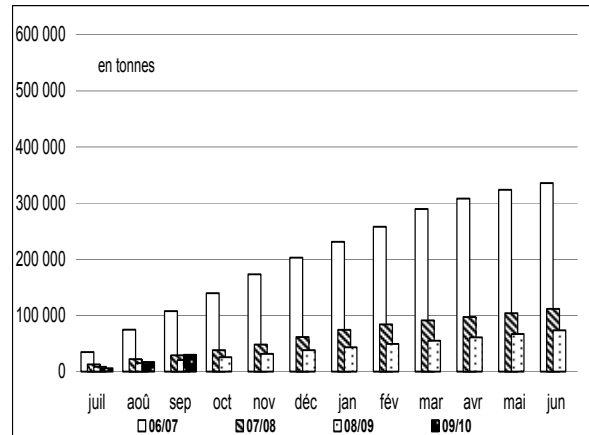

colza-soja-tournesol : évolution mensuelle des incorporations par les FAB

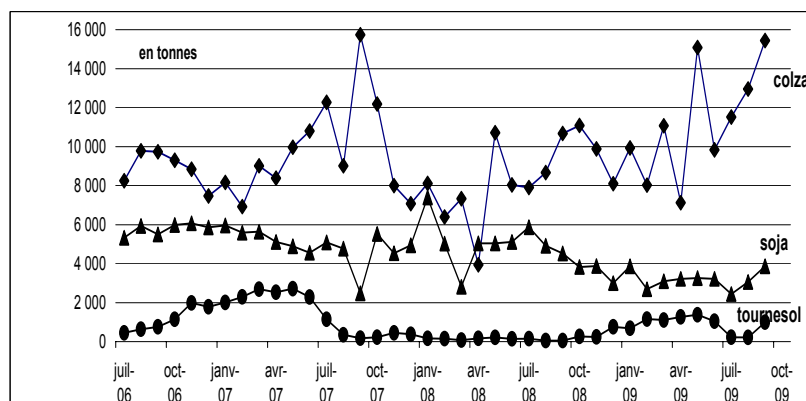

pois : évolution mensuelle des incorporations et des stocks par les FAB

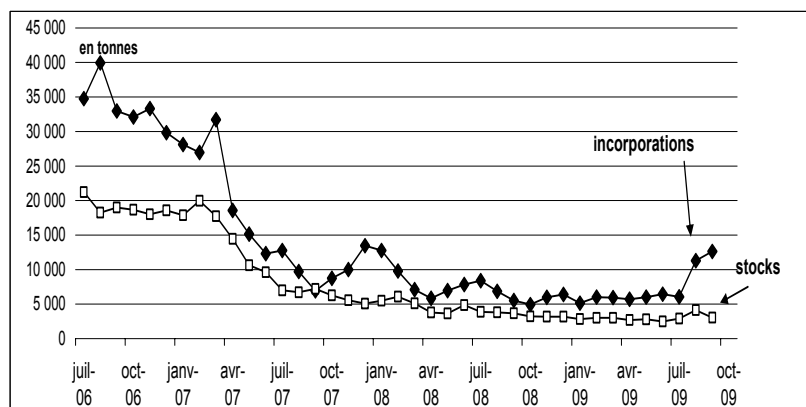

Source: FranceAgriMer

Bilans des tourteaux oléagineux et consommation française

Bilan des tourteaux oléagineux - septembre

Tous oléagineux	sept-09	sept-08	sept-07	Evol 09/10-08/09 %
stocks début mois	152 901	150 846	134 997	1%
fabrication française	687 722	509 545	393 454	35%
total import	1 002 665	1 131 892	1 186 622	-11%
import UE	253 663	310 553	316 590	-18%
import pays tiers	749 002	821 338	870 032	-9%
total ressources	1 843 288	1 792 283	1 715 073	3%
total export	114 494	104 672	56 453	9%
consommation	1 627 919	1 564 077	1 572 876	4%
total utilisations	1 742 413	1 668 750	1 629 329	4%
stocks fin de mois	100 875	123 533	85 744	-18%
en tonnes				
ratio import/consommation	61,6%	72,4%	0,0%	

source : Huileries de France et Douanes

Evolution de la consommation française de tourteaux oléagineux situation fin septembre

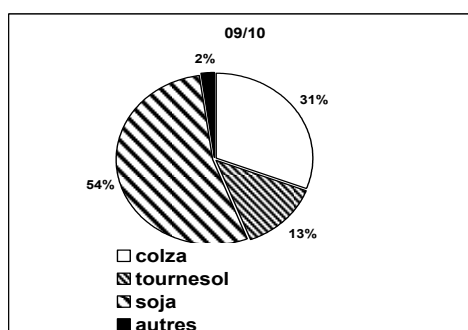
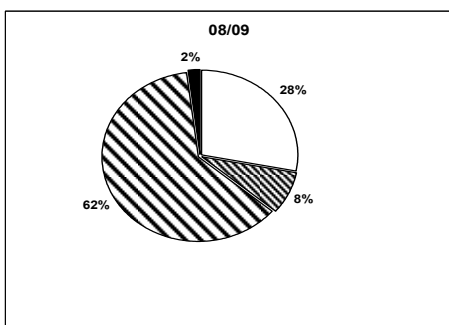
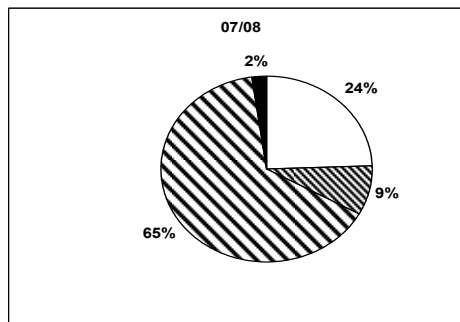
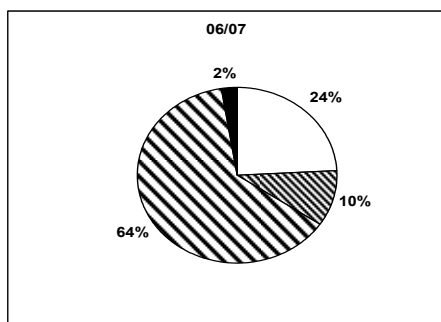

Bilans annuels des tourteaux oléagineux - campagne 2008/09

	Arachide	Colza	Tournesol	Soja	Lin
Stocks 1/07/08	0	94 177	51 939	4 730	0
fabrication française	0	1 910 545	593 081	358 968	0
total import	7 411	517 254	324 671	4 126 274	114 111
import UE	3 916	507 491	99 424	632 806	113 732
import pays tiers	3 495	9 763	225 247	3 493 648	382
total ressources	7 411	2 521 976	969 691	4 489 972	114 111
total export	13	279 385	113 578	71 639	891
consommation	7 399	2 153 116	806 483	4 404 537	113 220
Total utilisations	7 411	2 432 501	920 061	4 476 176	114 111
Stocks 1/07/09	0	89 475	49 630	13 796	0

en tonnes

source : Huileries de France et Douanes

Bilan mensuel tourteaux d'arachide

Situation mensuelle arachide - campagne 2009/10

tonne	juil-09	août-09	sept-09	oct-09	nov-09	déc-09	janv-10	févr-10	mars-10	avr-10	mai-10	juin-10
stocks début mois	0	0	0									
fabrication française	0	0	0									
total import	638	2 347	809									
import UE	638	658	702									
import pays tiers	0	1 689	107									
total ressources	638	2 347	809									
total export	0	0	1									
consommation	638	2 347	809									
total utilisations	638	2 347	809									
stocks fin de mois	0	0	0									

sources : Huileries de France, Douanes, FranceAgriMer

Situation mensuelle cumulée arachide - campagne 2009/10

tonne	juil-09	août-09	sept-09	oct-09	nov-09	déc-09	janv-10	févr-10	mars-10	avr-10	mai-10	juin-10
stocks début mois	0	0	0									
fabrication française	0	0	0									
total import	638	2 985	3 794									
import UE	638	1 296	1 998									
import pays tiers	0	1 689	1 796									
total ressources	638	2 985	3 794									
total export	0	0	1									
consommation	638	2 985	3 793									
total utilisations	638	2 985	3 794									
stocks fin de mois	0	0	0									

sources : Huileries de France, Douanes, FranceAgriMer

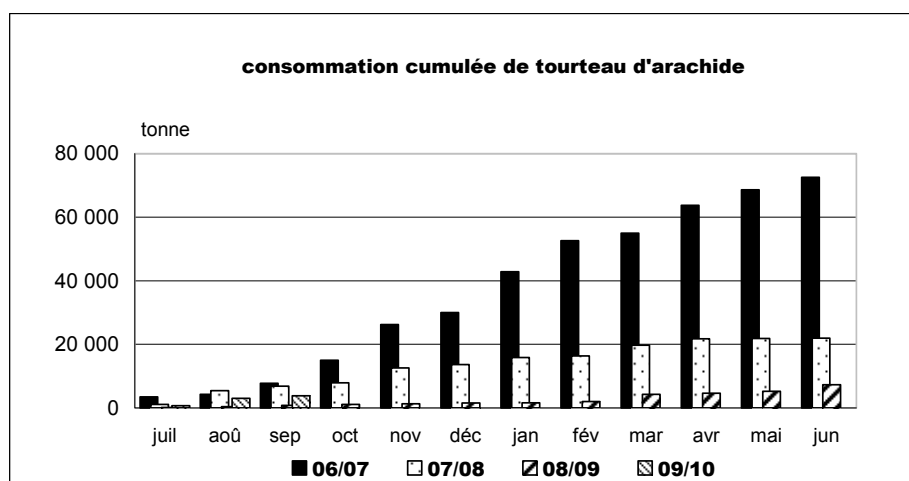

sources : Huileries de France, Douanes, FranceAgriMer

Bilan mensuel tourteaux de colza

Situation mensuelle colza - campagne 2009/10

tonne	juil-09	août-09	sept-09	oct-09	nov-09	déc-09	janv-10	févr-10	mars-10	avr-10	mai-10	juin-10
stocks début mois	89 475	58 671	59 592									
fabrication française	119 333	144 372	191 968									
total import	17 933	31 997	26 494									
import UE	17 933	31 752	25 994									
import pays tiers	0	245	500									
total ressources	226 741	235 040	278 054									
total export	19 911	23 636	17 966									
consommation	148 159	151 812	200 160									
total utilisations	168 070	175 448	218 126									
stocks fin de mois	58 671	59 592	59 928									

sources : Huileries de France, Douanes, FranceAgriMer

Situation mensuelle colza - campagne 2009/10

tonne	juil-09	août-09	sept-09	oct-09	nov-09	déc-09	janv-10	févr-10	mars-10	avr-10	mai-10	juin-10
stocks début mois	89 475	89 475	89 475	89 475	89 475	89 475	89 475	89 475	89 475	89 475	89 475	89 475
fabrication française	119 333	263 705	455 673									
total import	17 779	49 930	76 424									
import UE	17 933	49 685	75 679									
import pays tiers	0	245	745									
total ressources	226 587	403 110	621 572									
total export	19 911	43 547	61 513									
consommation	148 159	299 971	500 131									
total utilisations	167 916	343 518	561 644									
stocks fin de mois	58 671	59 592	59 928									

sources : Huileries de France, Douanes, FranceAgriMer

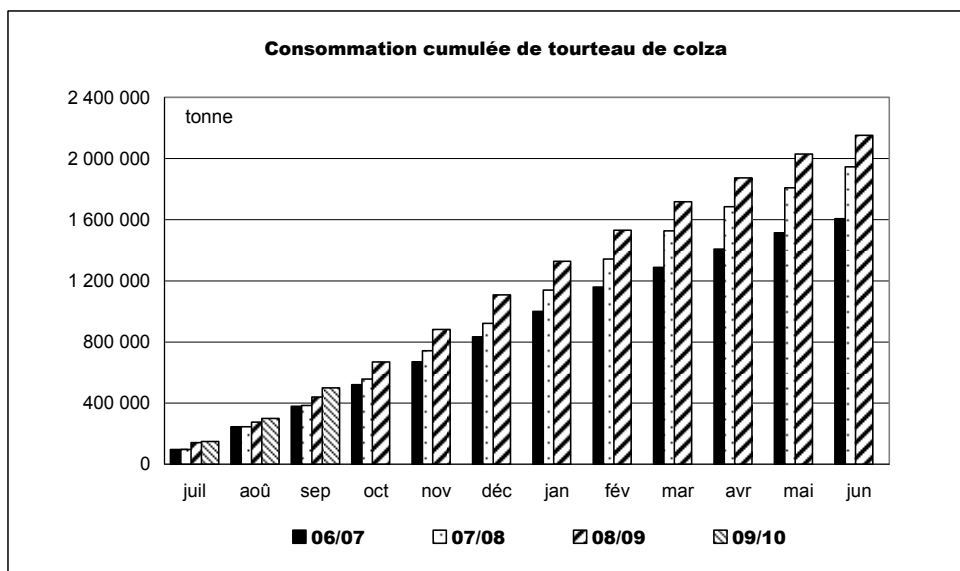

sources : Huileries de France, Douanes, FranceAgriMer

Bilan mensuel tourteaux de tournesol

Situation mensuelle cumulée tournesol - campagne 2009/10

tonne	juil-09	août-09	sept-09	oct-09	nov-09	déc-09	janv-10	févr-10	mars-10	avr-10	mai-10	juin-10
stocks début mois	49 630	41 100	37 870									
fabrication française	43 677	45 111	44 568									
total import	45 392	32 017	30 611									
import UE	4 668	4 267	7 883									
import pays tiers	40 724	27 750	22 728									
total ressources	138 699	118 228	113 049									
total export	8 849	19 780	11 992									
consommation	88 751	60 578	69 545									
total utilisations	97 599	80 358	81 537									
stocks fin de mois	41 100	37 870	31 512									

sources : Huileries de France, Douanes, ONIGC

Situation mensuelle cumulée tournesol - campagne 2009/10

tonne	juil-09	août-09	sept-09	oct-09	nov-09	déc-09	janv-10	févr-10	mars-10	avr-10	mai-10	juin-10
stocks début mois	49 630	49 630	49 630									
fabrication française	43 677	88 788	133 356									
total import	45 392	77 409	108 020									
import UE	4 668	8 935	16 818									
import pays tiers	40 724	68 474	91 202									
total ressources	138 699	215 827	291 006									
total export	8 849	28 629	40 621									
consommation	88 751	149 329	218 874									
total utilisations	97 599	177 957	259 494									
stocks fin de mois	41 100	37 870	31 512									

sources : Huileries de France, Douanes, FranceAgriMer

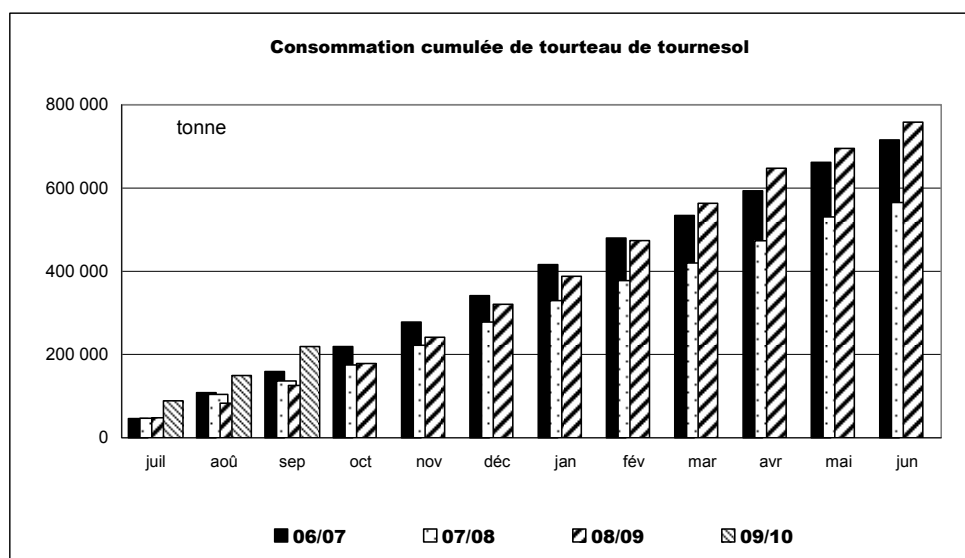

sources : Huileries de France, Douanes, FranceAgriMer

Bilan mensuel tourteaux de soja

Situation mensuelle soja - campagne 2009/10

tonne	juil-09	août-09	sept-09	oct-09	nov-09	déc-09	janv-10	févr-10	mars-10	avr-10	mai-10	juin-10
stocks début mois	13 796	12 943	16 582									
fabrication française	40 465	39 365	18 863									
total import	281 435	217 958	283 880									
import UE	36 172	43 721	48 121									
import pays tiers	245 263	174 237	235 759									
total ressources	335 696	270 266	319 325									
total export	3 987	4 101	4 244									
consommation	318 766	249 583	305 646									
total utilisations	322 753	253 684	309 890									
stocks fin de mois	12 943	16 582	9 435									

sources : Huileries de France, Douanes, FranceAgriMer

Situation mensuelle cumulée soja - campagne 2009/10

tonne	juil-09	août-09	sept-09	oct-09	nov-09	déc-09	janv-10	févr-10	mars-10	avr-10	mai-10	juin-10
stocks début mois	13 796	13 796	13 796									
fabrication française	40 465	79 830	98 693									
total import	281 435	499 393	783 273									
import UE	36 172	79 893	128 014									
import pays tiers	245 263	419 500	655 259									
total ressources	335 696	593 019	895 762									
total export	3 987	8 088	12 332									
consommation	318 766	568 349	873 995									
total utilisations	322 753	576 437	886 327									
stocks fin de mois	12 943	16 582	9 435									

sources : Huileries de France, Douanes, FranceAgriMer

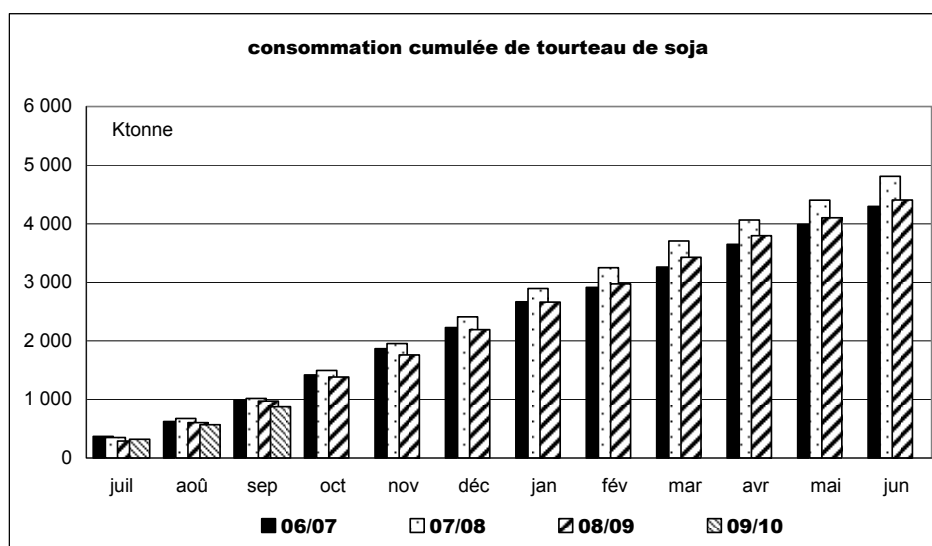

sources : Huileries de France, Douanes, FranceAgriMer

Bilan mensuel tourteaux de lin

Situation mensuelle lin - campagne 2009/10

tonne	juil-09	août-09	sept-09	oct-09	nov-09	déc-09	janv-10	févr-10	mars-10	avr-10	mai-10	juin-10
stocks début mois	0	0	0									
fabrication française	0	0	0									
total import	12 957	8 042	10 155									
import UE	12 957	8 042	10 155									
import pays tiers	0	0	0									
total ressources	12 957	8 042	10 155									
total export	27	0	0									
consommation	12 930	8 042	10 155									
total utilisations	12 957	8 042	10 155									
stocks fin de mois	0	0	0									

sources : Huileries de France, Douanes, ONIGC

Situation mensuelle cumulée lin - campagne 2009/10

tonne	juil-09	août-09	sept-09	oct-09	nov-09	déc-09	janv-10	févr-10	mars-10	avr-10	mai-10	juin-10
stocks début mois	0	0	0									
fabrication française	0	0	0									
total import	12 957	20 999	31 154									
import UE	12 957	20 999	31 154									
import pays tiers	0	0	0									
total ressources	12 957	20 999	31 154									
total export	27	27	27									
consommation	12 930	20 972	31 127									
total utilisations	12 957	20 999	31 154									
stocks fin de mois	0	0	0									

sources : Huileries de France, Douanes, FranceAgriMer

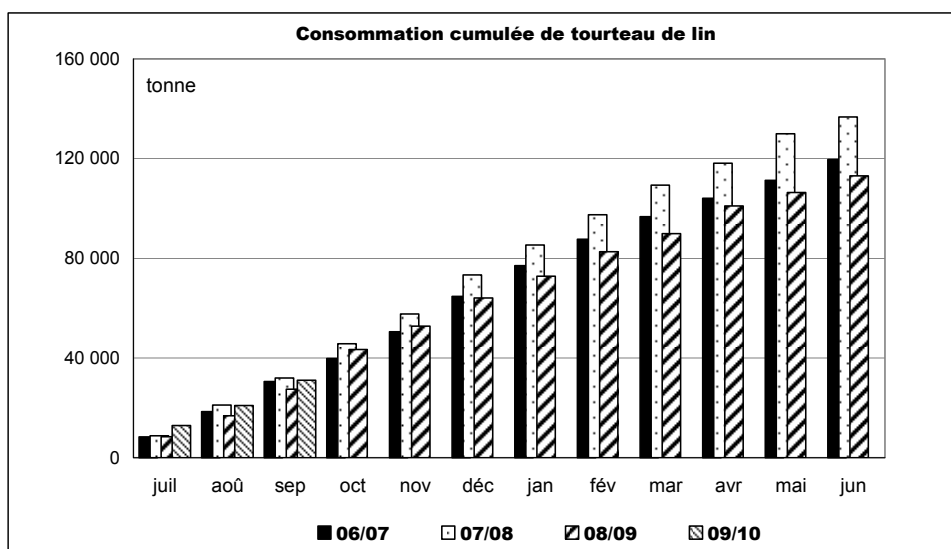

sources : Huileries de France, Douanes, FranceAgriMer

Imports/Exports

Graines, tourteaux et huiles Au 30 septembre 2009

Marché des oléagineux

Novembre 2009

Graines de colza

Campagne : 2009 2010

Exportation : graines de colza (Volume : en tonnes)

	Juillet	Août	Septembre	Octobre	Novembre	Décembre	Janvier	Février	Mars	Avril	Mai	Juin	Cumul	Cumul N-1
3 - Pays-Bas	296,9	269,8	970,0										1 536,7	29 388,6
4 - Allemagne	107 009,2	92 717,7	64 235,0										263 961,9	323 504,8
5 - Italie	135,6	100,8	57,3										293,7	198,1
6 - Royaume-Uni	16 437,3	115,8	85,2										16 638,3	42 318,1
7 - Irlande		1 198,1											1 198,1	832,3
8 - Danemark	76,9	41,2											118,1	6 923,1
9 - Grèce		44,4	9,3										53,7	4,0
10 - Portugal		26,0	25,8										51,8	206,8
11 - Espagne	28,6	166,2	147,9										342,7	2 617,1
17 - Belgique	37 668,0	29 160,0	36 113,1										102 941,1	112 445,6
18 - Luxembourg	0,3												0,3	11,7
30 - Suède	75,8	34,1	51,0										160,9	174,3
32 - Finlande													0,0	3 115,0
38 - Autriche	585,2	5,7											590,9	879,6
53 - Estonie	6,3												6,3	4,2
54 - Lettonie	45,4	4,4											49,8	40,6
55 - Lituanie	29,5		47,0										76,5	48,5
60 - Pologne	459,2	62,3	110,6										632,1	464,7
61 - République Tchèque	117,4	26,2	108,7										252,3	135,6
63 - Slovaquie	4,7	25,4	60,8										90,9	139,2
64 - Hongrie	465,6	132,1	61,9										659,6	273,4
66 - Roumanie	426,9	519,6	8,5										955,0	920,0
68 - Bulgarie	152,1	107,2	11,2										270,5	469,9
91 - Slovénie	9,5												9,5	11,2
600 - Chypre	12,7												12,7	
Total UE (15)	164 043,1	124 757,0	102 103,3	0,0	0,0	0,0	0,0	0,0	0,0	0,0	0,0	0,0	390 903,4	525 126,4
TOTAL UE (15) + entrants	164 043,1	124 757,0	102 103,3	0,0	0,0	0,0	0,0	0,0	0,0	0,0	0,0	0,0	390 903,4	525 126,4
39 - Suisse	99,8	28,6	98,9										227,3	1 215,1
52 - Turquie		6,8	4,5										11,3	99,9
72 - Ukraine	155,4	0,4											155,8	1 118,2
73 - Bélarus	60,1	2,4											62,5	119,2
74 - Moldova (La Moldavie)		22,3											22,3	
75 - Russie	9,8	66,5											76,3	180,6
92 - Croatie	15,4	13,4											28,8	11,1
93 - Bosnie et Herzègovine													0,0	0,5
212 - Tunisie		1,2											1,2	
388 - Afrique du sud													0,0	
400 - Etats-unis d'amérique		0,1											0,1	25,9
404 - Canada													0,0	13,8
483 - Serbie		5,0											5,0	1,7
512 - Chili													0,0	
616 - Iran (république islamique)			1,5										1,5	
804 - Nouvelle-Zélande													0,0	
Total pays tiers	340,5	146,7	104,9	0,0	0,0	0,0	0,0	0,0	0,0	0,0	0,0	0,0	592,1	2 786,0
TOTAL futurs entrants + pays tiers	340,5	146,7	104,9	0,0	0,0	0,0	0,0	0,0	0,0	0,0	0,0	0,0	592,1	2 786,0
TOTAL général	164 383,6	124 903,7	102 208,2	0,0	0,0	0,0	0,0	0,0	0,0	0,0	0,0	0,0	391 495,5	527 912,4

Graines de colza

Campagne : 2009 2010

Importation : graines de colza (Volume : en tonnes)

	Juillet	Août	Septembre	Octobre	Novembre	Décembre	Janvier	Février	Mars	Avril	Mai	Juin	Cumul	Cumul N-1
1 - France	262,4	43,0	18,3										323,7	780,9
3 - Pays-Bas		7,1	10,2										17,3	14,2
4 - Allemagne	8 882,9	8 945,8	5 808,0										23 636,7	16 286,5
5 - Italie													0,0	453,4
6 - Royaume-Uni		4,6											4,6	51 981,0
8 - Danemark		1,8											1,8	
11 - Espagne	3 174,1	14,0											3 188,1	1 261,8
17 - Belgique	0,1	47,7	52,1										99,9	91,3
18 - Luxembourg	3 007,7	11 154,6	49,9										14 212,2	6 427,7
30 - Suède													0,0	
38 - Autriche		2,0	0,1										2,1	
55 - Lituanie													0,0	
60 - Pologne		24,0											24,0	
61 - République Tchèque		24,0											24,0	
64 - Hongrie		47,5	73,9										121,4	222,2
66 - Roumanie		16 490,6	6 280,2										22 770,8	37 644,3
68 - Bulgarie		33 238,2											33 238,2	18 793,5
Total UE (15)	15 327,2	70 044,9	12 292,7	0,0	0,0	0,0	0,0	0,0	0,0	0,0	0,0	0,0	97 664,8	133 956,8
TOTAL UE (15) + entrants	15 327,2	70 044,9	12 292,7	0,0	0,0	0,0	0,0	0,0	0,0	0,0	0,0	0,0	97 664,8	133 956,8
39 - Suisse													0,0	
72 - Ukraine			63 872,3										63 872,3	82 859,8
74 - Moldova (La Moldavie)			12 951,7										12 951,7	6 109,7
92 - Croatie		4 622,9											4 622,9	
404 - Canada													0,0	0,0
512 - Chili													0,0	
800 - Australie													0,0	20,9
Total pays tiers	0,0	4 622,9	76 824,0	0,0	0,0	0,0	0,0	0,0	0,0	0,0	0,0	0,0	81 446,9	88 990,4
TOTAL futurs entrants + pays tiers	0,0	4 622,9	76 824,0	0,0	0,0	0,0	0,0	0,0	0,0	0,0	0,0	0,0	81 446,9	88 990,4
TOTAL général	15 327,2	74 667,8	89 116,7	0,0	0,0	0,0	0,0	0,0	0,0	0,0	0,0	0,0	179 111,7	222 947,2

Graines de tournesol

Campagne : 2009 2010

Exportation : graines de tournesol (Volume : en tonnes)

	Juillet	Août	Septembre	Octobre	Novembre	Décembre	Janvier	Février	Mars	Avril	Mai	Juin	Cumul	Cumul N-1
3 - Pays-Bas	330,1	25,3	237,4										592,8	1 093,0
4 - Allemagne	8 211,2	1 041,9	8 861,2										18 114,3	6 931,5
5 - Italie	40,7	4,7	0,1										45,5	1 879,0
6 - Royaume-Uni	560,4	681,4	795,7										2 037,5	1 336,6
7 - Irlande													0,0	0,4
8 - Danemark			123,7										123,7	170,4
9 - Grèce													0,0	1,0
10 - Portugal	39,8	0,2	52,9										92,9	52,5
11 - Espagne	18 281,6	9 112,6	23 379,8										50 774,0	28 571,4
17 - Belgique	1 208,9	212,8	472,6										1 894,3	575,5
18 - Luxembourg	0,4	0,5	0,2										1,1	0,4
30 - Suède													0,0	10,0
32 - Finlande	0,3												0,3	
38 - Autriche	0,1		1,8										1,9	23,9
60 - Pologne													0,0	
61 - République Tchèque													0,0	5,0
63 - Slovaquie													0,0	
64 - Hongrie													0,0	
66 - Roumanie													0,0	
68 - Bulgarie													0,0	
91 - Slovaquie													0,0	0,3
Total UE (15)	28 673,5	11 079,4	33 925,4	0,0	0,0	0,0	0,0	0,0	0,0	0,0	0,0	0,0	73 678,3	40 650,9
TOTAL UE (15) + entrants	28 673,5	11 079,4	33 925,4	0,0	0,0	0,0	0,0	0,0	0,0	0,0	0,0	0,0	73 678,3	40 650,9
39 - Suisse	75,2	34,4											109,6	192,1
52 - Turquie													0,0	
72 - Ukraine													0,0	2,8
74 - Moldova (La Moldavie)													0,0	
75 - Russie													0,0	
79 - Kazakhstan													0,0	
92 - Croatie													0,0	
204 - Maroc													0,0	
212 - Tunisie		1,1											1,1	
236 - Burkina-Faso													0,0	
248 - Sénégal													0,0	
370 - Madagascar													0,0	
388 - Afrique du sud	0,1												0,1	0,2
400 - Etats-unis d'amérique			0,1										0,1	
404 - Canada													0,0	
483 - Serbie													0,0	
512 - Chili			2,1										2,1	4,9
528 - Argentine		8,7	1,8										10,5	11,9
647 - Emirats arabes unis													0,0	2,3
662 - Pakistan													0,0	
664 - Inde													0,0	
720 - Chine (république populaire)													0,0	
732 - Japon													0,0	
Total pays tiers	75,3	44,2	4,0	0,0	0,0	0,0	0,0	0,0	0,0	0,0	0,0	0,0	123,5	214,2
TOTAL futurs entrants + pays tiers	75,3	44,2	4,0	0,0	0,0	0,0	0,0	0,0	0,0	0,0	0,0	0,0	123,5	214,2
TOTAL général	28 748,8	11 123,6	33 929,4	0,0	0,0	0,0	0,0	0,0	0,0	0,0	0,0	0,0	73 801,8	40 865,1

Graines de tournesol

Campagne : 2009 2010

Importation : graines de tournesol (Volume : en tonnes)

	Juillet	Août	Septembre	Octobre	Novembre	Décembre	Janvier	Février	Mars	Avril	Mai	Juin	Cumul	Cumul N-1
1 - France	148,1	40,3	66,6										255,0	354,2
3 - Pays-Bas	58,5	16,5	14,7										89,7	260,2
4 - Allemagne	166,5	294,6	166,6										627,7	258,1
5 - Italie	144,1	25,6	203,8										373,5	546,6
6 - Royaume-Uni		24,0	0,7										24,7	50,8
8 - Danemark			1,2										1,2	
10 - Portugal													0,0	19,2
11 - Espagne	73,9	50,2	28,3										152,4	180,2
17 - Belgique	12,4	30,5	38,8										81,7	105,3
38 - Autriche	21,0	4,1											25,1	277,4
60 - Pologne													0,0	25,2
63 - Slovaquie			0,9										0,9	
64 - Hongrie	8,8	13 195,2	27,8										13 231,8	144,0
66 - Roumanie	6,6	4,8											11,4	227,9
68 - Bulgarie		4 668,5	340,7										5 009,2	
Total UE (15)	639,9	18 354,3	890,1	0,0	0,0	0,0	0,0	0,0	0,0	0,0	0,0	0,0	19 884,3	2 449,1
TOTAL UE (15) + entrants	639,9	18 354,3	890,1	0,0	0,0	0,0	0,0	0,0	0,0	0,0	0,0	0,0	19 884,3	2 449,1
52 - Turquie	9,4		4,3										13,7	25,5
72 - Ukraine	35 513,0												35 513,0	
74 - Moldova (La Moldavie)													0,0	
92 - Croatie	2,9												2,9	
220 - Egypte		2,0											2,0	
346 - Kenya													0,0	
388 - Afrique du sud													0,0	
400 - Etats-unis d'amérique	20,4	68,6	18,7										107,7	311,1
404 - Canada	57,4												57,4	
412 - Mexique													0,0	
483 - Serbie													0,0	
512 - Chili	9,6		0,1										9,7	7,4
528 - Argentine	5,3	64,8	242,2										312,3	134,2
624 - Israël	1,0	1,1	2,9										5,0	0,9
680 - Thaïlande													0,0	0,2
720 - Chine (république populaire)	39,6	36,4	64,8										140,8	373,3
952 - Pays non déterminés échanges extra													0,0	2,7
Total pays tiers	35 658,6	172,9	333,0	0,0	0,0	0,0	0,0	0,0	0,0	0,0	0,0	0,0	36 164,5	855,3
TOTAL futurs entrants + pays tiers	35 658,6	172,9	333,0	0,0	0,0	0,0	0,0	0,0	0,0	0,0	0,0	0,0	36 164,5	855,3
TOTAL général	36 298,5	18 527,2	1 223,1	0,0	0,0	0,0	0,0	0,0	0,0	0,0	0,0	0,0	56 048,8	3 304,4

Graines de soja

Campagne : 2009 2010

Exportation : graines de soja (Volume : en tonnes)

	Juillet	Août	Septembre	Octobre	Novembre	Décembre	Janvier	Février	Mars	Avril	Mai	Juin	Cumul	Cumul N-1
3 - Pays-Bas													0,0	
4 - Allemagne	51,9	3,8	74,4										130,1	91,2
5 - Italie			50,0										50,0	7,7
6 - Royaume-Uni													0,0	
7 - Irlande													0,0	0,2
8 - Danemark													0,0	
10 - Portugal	11,0		5,0										16,0	8,0
11 - Espagne	348,6	276,0	282,0										906,6	364,5
17 - Belgique	0,1	69,5	25,3										94,9	10,1
18 - Luxembourg													0,0	
32 - Finlande		1,5											1,5	0,1
38 - Autriche													0,0	
60 - Pologne													0,0	
64 - Hongrie													0,0	
66 - Roumanie													0,0	0,0
91 - Slovénie			0,1										0,1	0,0
600 - Chypre	0,1	0,1											0,2	0,1
Total UE (15)	411,7	350,9	436,8	0,0	0,0	0,0	0,0	0,0	0,0	0,0	0,0	0,0	1 199,4	481,9
TOTAL UE (15) + entrants	411,7	350,9	436,8	0,0	0,0	0,0	0,0	0,0	0,0	0,0	0,0	0,0	1 199,4	481,9
28 - Norvège													0,0	5,3
39 - Suisse			962,1										962,1	0,2
75 - Russie													0,0	
81 - Ouzbékistan													0,0	
208 - Algérie													0,0	0,0
232 - Mali													0,0	
248 - Sénégal													0,0	
272 - Côte-d'Ivoire													0,0	
284 - Bénin													0,0	0,1
302 - Cameroun	0,1												0,1	
370 - Madagascar		0,8											0,8	
373 - Maurice													0,0	0,0
400 - Etats-unis d'Amérique													0,0	0,2
404 - Canada													0,0	0,1
480 - Colombie													0,0	0,0
528 - Argentine													0,0	
628 - Jordanie													0,0	0,0
636 - Koweït													0,0	0,0
649 - Oman													0,0	
701 - Malaisie													0,0	
800 - Australie													0,0	0,0
Total pays tiers	0,1	0,8	962,1	0,0	0,0	0,0	0,0	0,0	0,0	0,0	0,0	0,0	963,0	5,9
TOTAL futurs entrants + pays tiers	0,1	0,8	962,1	0,0	0,0	0,0	0,0	0,0	0,0	0,0	0,0	0,0	963,0	5,9
TOTAL général	411,8	351,7	1 398,9	0,0	0,0	0,0	0,0	0,0	0,0	0,0	0,0	0,0	2 162,4	487,8

Graines de soja

Campagne : 2009 2010

Importation : graines de soja (Volume : en tonnes)

	Juillet	Août	Septembre	Octobre	Novembre	Décembre	Janvier	Février	Mars	Avril	Mai	Juin	Cumul	Cumul N-1
1 - France			1,6										1,6	3,7
3 - Pays-Bas	181,3	119,4	35,2										335,9	261,5
4 - Allemagne	1,9	28,1	6,8										36,8	105,1
5 - Italie	426,9	343,1	134,8										904,8	257,4
6 - Royaume-Uni		1,9	1,0										2,9	1,2
10 - Portugal													0,0	
11 - Espagne	210,9	161,5	259,2										631,6	1 274,8
17 - Belgique	3 898,3	3 440,1	3 694,2										11 032,6	13 311,1
18 - Luxembourg													0,0	
38 - Autriche	6,6	5,0	22,8										34,4	231,1
60 - Pologne													0,0	0,1
63 - Slovaquie													0,0	
Total UE (15)	4 725,9	4 099,1	4 155,6	0,0	0,0	0,0	0,0	0,0	0,0	0,0	0,0	0,0	12 980,6	15 446,0
TOTAL UE (15) + entrants	4 725,9	4 099,1	4 155,6	0,0	0,0	0,0	0,0	0,0	0,0	0,0	0,0	0,0	12 980,6	15 446,0
39 - Suisse													0,0	
370 - Madagascar													0,0	1,9
400 - Etats-unis d'amérique	0,5												0,5	17,9
404 - Canada	19,3	19,6	178,2										217,1	14 369,8
508 - Brésil	46 529,2	36 331,0											82 860,2	89 964,2
520 - Paraguay	33 000,0												33 000,0	
528 - Argentine		164,2											164,2	246,7
669 - Sri Lanka													0,0	0,5
680 - Thaïlande													0,0	1,0
700 - Indonésie													0,0	28,3
720 - Chine (république populaire)	3,5	2,3	2,4										8,2	0,8
732 - Japon													0,0	
Total pays tiers	79 552,5	36 517,1	180,6	0,0	0,0	0,0	0,0	0,0	0,0	0,0	0,0	0,0	116 250,2	104 631,1
TOTAL futurs entrants + pays tiers	79 552,5	36 517,1	180,6	0,0	0,0	0,0	0,0	0,0	0,0	0,0	0,0	0,0	116 250,2	104 631,1
TOTAL général	84 278,4	40 616,2	4 336,2	0,0	0,0	0,0	0,0	0,0	0,0	0,0	0,0	0,0	129 230,8	120 077,1

Graines de lin

Campagne : 2009 2010

Exportation : graines de lin (Volume : en tonnes)

	Juillet	Août	Septembre	Octobre	Novembre	Décembre	Janvier	Février	Mars	Avril	Mai	Juin	Cumul	Cumul N-1
3 - Pays-Bas	100,6	215,6	216,0										532,2	337,9
4 - Allemagne		212,1	381,3										593,4	431,6
5 - Italie	0,4	0,6	1,0										2,0	82,0
6 - Royaume-Uni	0,1	44,1	80,1										124,3	31,9
7 - Irlande													0,0	
9 - Grèce		1,0											1,0	2,0
10 - Portugal	125,8	178,3	180,2										484,3	0,4
11 - Espagne	38,6	11,2	55,7										105,5	235,4
17 - Belgique	734,6	200,8	596,6										1 532,0	2 178,5
18 - Luxembourg	0,2	0,2	3,0										3,4	0,0
30 - Suède			10,0										10,0	
54 - Lettonie		2,0											2,0	
55 - Lituanie													0,0	
60 - Pologne	0,6	0,1											0,7	0,1
61 - République Tchèque													0,0	102,5
64 - Hongrie	0,2	0,1											0,3	0,3
66 - Roumanie		0,1											0,1	
68 - Bulgarie	4,0		1,5										5,5	6,7
Total UE (15)	1 005,2	866,1	1 525,4	0,0	0,0	0,0	0,0	0,0	0,0	0,0	0,0	0,0	3 396,7	3 409,3
TOTAL UE (15) + entrants	1 005,2	866,1	1 525,4	0,0	0,0	0,0	0,0	0,0	0,0	0,0	0,0	0,0	3 396,7	3 409,3
39 - Suisse	49,5	129,3	247,7										426,5	732,9
75 - Russie													0,0	
204 - Maroc	9,6												9,6	
400 - Etats-unis d'amérique													0,0	
632 - Arabie saoudite													0,0	
Total pays tiers	59,1	129,3	247,7	0,0	0,0	0,0	0,0	0,0	0,0	0,0	0,0	0,0	436,1	732,9
TOTAL futurs entrants + pays tiers	59,1	129,3	247,7	0,0	0,0	0,0	0,0	0,0	0,0	0,0	0,0	0,0	436,1	732,9
TOTAL général	1 064,3	995,4	1 773,1	0,0	0,0	0,0	0,0	0,0	0,0	0,0	0,0	0,0	3 832,8	4 142,2

Graines de lin

Campagne : 2009 2010

Importation : graines de lin (Volume : en tonnes)

	Juillet	Août	Septembre	Octobre	Novembre	Décembre	Janvier	Février	Mars	Avril	Mai	Juin	Cumul	Cumul N-1
1 - France	3,6	2,6	4,1										10,3	9,1
3 - Pays-Bas	16,2	11,0	20,2										47,4	106,7
4 - Allemagne	75,0	24,2	43,7										142,9	89,4
5 - Italie	0,3												0,3	
6 - Royaume-Uni	2 125,7	138,9	1 376,5										3 641,1	428,0
8 - Danemark													0,0	1,8
11 - Espagne													0,0	24,0
17 - Belgique	1 093,5	769,8	644,4										2 507,7	3 228,1
38 - Autriche													0,0	3,0
61 - République Tchèque													0,0	
64 - Hongrie													0,0	
68 - Bulgarie													0,0	
Total UE (15)	3 314,3	946,5	2 088,9	0,0	0,0	0,0	0,0	0,0	0,0	0,0	0,0	0,0	6 349,7	3 890,1
TOTAL UE (15) + entrants	3 314,3	946,5	2 088,9	0,0	0,0	0,0	0,0	0,0	0,0	0,0	0,0	0,0	6 349,7	3 890,1
39 - Suisse													0,0	25,6
72 - Ukraine	1,5	20,3											21,8	
74 - Moldova (La Moldavie)													0,0	
75 - Russie	2,9		57,4										60,3	
212 - Tunisie			0,5										0,5	1,4
400 - Etats-unis d'amérique	3,8	0,3	0,9										5,0	
404 - Canada	745,7	241,1	327,9										1 314,7	1 075,6
528 - Argentine		105,5											105,5	93,3
720 - Chine (république populaire)	2,0	3,3	16,2										21,5	22,3
Total pays tiers	755,9	370,5	402,9	0,0	0,0	0,0	0,0	0,0	0,0	0,0	0,0	0,0	1 529,3	1 218,2
TOTAL futurs entrants + pays tiers	755,9	370,5	402,9	0,0	0,0	0,0	0,0	0,0	0,0	0,0	0,0	0,0	1 529,3	1 218,2
TOTAL général	4 070,2	1 317,0	2 491,8	0,0	0,0	0,0	0,0	0,0	0,0	0,0	0,0	0,0	7 879,0	5 108,3

Pois

Campagne : 2009 2010

Exportation : pois (Volume : en tonnes)

	Juillet	Août	Septembre	Octobre	Novembre	Décembre	Janvier	Février	Mars	Avril	Mai	Juin	Cumul	Cumul N-1
3 - Pays-Bas	2 603,7	2 300,5	2 677,0										7 581,2	7 396,1
4 - Allemagne	246,4	622,2	278,7										1 147,3	716,9
5 - Italie	282,0	380,0	670,6										1 332,6	8 573,5
6 - Royaume-Uni	80,6	189,0	30,2										299,8	1 652,9
7 - Irlande	0,4	0,7	0,2										1,3	0,6
8 - Danemark													0,0	
9 - Grèce	0,5		4,0										4,5	35,3
10 - Portugal	287,2	55,7	112,7										455,6	436,0
11 - Espagne	566,5	701,8	1 234,7										2 503,0	3 858,6
17 - Belgique	3 434,2	4 740,5	9 246,1										17 420,8	11 846,6
18 - Luxembourg	2,1	0,3	2,0										4,4	190,5
30 - Suède													0,0	
32 - Finlande			0,6										0,6	
38 - Autriche			1,2										1,2	1,2
46 - Malte			0,6										0,6	0,5
53 - Estonie													0,0	
55 - Lituanie													0,0	
60 - Pologne		0,8											0,8	
61 - République Tchèque			4,0										4,0	
64 - Hongrie													0,0	
66 - Roumanie													0,0	
68 - Bulgarie													0,0	
91 - Slovénie		0,1											0,1	
600 - Chypre		0,5											0,5	1,0
Total UE (15)	7 503,6	8 992,1	14 262,6	0,0	0,0	0,0	0,0	0,0	0,0	0,0	0,0	0,0	30 758,3	34 709,7
TOTAL UE (15) + entrants	7 503,6	8 992,1	14 262,6	0,0	0,0	0,0	0,0	0,0	0,0	0,0	0,0	0,0	30 758,3	34 709,7
28 - Norvège		6 600,0											6 600,0	9 662,6
39 - Suisse	177,8	25,7	357,1										560,6	914,9
74 - Moldova (La Moldavie)													0,0	
75 - Russie													0,0	17,6
204 - Maroc	160,0	843,0	273,1										1 276,1	631,3
208 - Algérie		400,0	720,0										1 120,0	1 096,0
212 - Tunisie		148,0											148,0	
220 - Egypte													0,0	1,0
404 - Canada													0,0	
628 - Jordanie													0,0	0,4
664 - Inde		20 000,0											20 000,0	53 422,4
740 - Hong-kong			8,6										8,6	
Total pays tiers	337,8	28 016,7	1 358,8	0,0	0,0	0,0	0,0	0,0	0,0	0,0	0,0	0,0	29 713,3	65 746,2
TOTAL futurs entrants + pays tiers	337,8	28 016,7	1 358,8	0,0	0,0	0,0	0,0	0,0	0,0	0,0	0,0	0,0	29 713,3	65 746,2
TOTAL général	7 841,4	37 008,8	15 621,4	0,0	0,0	0,0	0,0	0,0	0,0	0,0	0,0	0,0	60 471,6	100 455,9

Pois

Campagne : 2009 2010

Importation : pois (Volume : en tonnes)

	Juillet	Août	Septembre	Octobre	Novembre	Décembre	Janvier	Février	Mars	Avril	Mai	Juin	Cumul	Cumul N-1
1 - France	14,2	5,4	10,6										30,2	23,4
3 - Pays-Bas	49,6	3,2	73,9										126,7	32,8
4 - Allemagne	2,9	7,0	10,3										20,2	38,7
5 - Italie	48,4	49,7	2,1										100,2	156,6
6 - Royaume-Uni	24,0	0,2	22,3										46,5	56,2
8 - Danemark	4,4												4,4	
10 - Portugal													0,0	
11 - Espagne	2,0	84,7	0,1										86,8	17,3
17 - Belgique	64,2	14,1	2,4										80,7	58,3
60 - Pologne													0,0	
61 - République Tchèque													0,0	
63 - Slovaquie													0,0	
64 - Hongrie													0,0	295,8
68 - Bulgarie													0,0	178,1
Total UE (15)	209,7	164,3	121,7	0,0	0,0	0,0	0,0	0,0	0,0	0,0	0,0	0,0	495,7	857,2
TOTAL UE (15) + entrants	209,7	164,3	121,7	0,0	0,0	0,0	0,0	0,0	0,0	0,0	0,0	0,0	495,7	857,2
39 - Suisse													0,0	
52 - Turquie													0,0	
75 - Russie		2 987,6											2 987,6	
334 - Ethiopie													0,0	
346 - Kenya													0,0	
350 - Ouganda													0,0	
370 - Madagascar			22,0										22,0	120,9
378 - Zambie													0,0	
382 - Zimbabwe													0,0	1,9
388 - Afrique du sud													0,0	
400 - Etats-unis d'amérique	8,3	7,2	2,7										18,2	12,9
404 - Canada	153,7	109,7	211,7										475,1	173,8
412 - Mexique	22,0												22,0	2,1
416 - Guatemala													0,0	5,7
436 - Costa-Rica													0,0	348,7
442 - Panama													0,0	
456 - République dominicaine													0,0	2,9
480 - Colombie													0,0	
500 - Equateur													0,0	
504 - Pérou													0,0	326,5
508 - Brésil													0,0	3,2
512 - Chili													0,0	
624 - Israël													0,0	
664 - Inde													0,0	
680 - Thaïlande													0,0	8,0
690 - Viet-Nam													0,0	2,7
701 - Malaisie													0,0	34,4
708 - Philippines													0,0	
720 - Chine (république populaire)	1,6	1,0	47,6										50,2	2,9
800 - Australie	24,9	1,0											25,9	
804 - Nouvelle-Zélande	0,3												0,3	0,3
Total pays tiers	210,8	3 106,5	284,0	0,0	0,0	0,0	0,0	0,0	0,0	0,0	0,0	0,0	3 601,3	1 046,9
TOTAL futurs entrants + pays tiers	210,8	3 106,5	284,0	0,0	0,0	0,0	0,0	0,0	0,0	0,0	0,0	0,0	3 601,3	1 046,9
TOTAL général	420,5	3 270,8	405,7	0,0	0,0	0,0	0,0	0,0	0,0	0,0	0,0	0,0	4 097,0	1 904,1

Fèves et féveroles

Campagne : 2009 2010

Exportation : Fèves, féveroles (Volume : en tonnes)

	Juillet	Août	Septembre	Octobre	Novembre	Décembre	Janvier	Février	Mars	Avril	Mai	Juin	Cumul	Cumul N-1
3 - Pays-Bas	0,8	769,3	250,1										1 020,2	537,8
4 - Allemagne	0,2												0,2	29,8
5 - Italie	1 082,1	500,5	1 239,7										2 822,3	3 199,7
6 - Royaume-Uni													0,0	0,0
7 - Irlande	0,2												0,2	0,2
8 - Danemark		0,6	0,2										0,8	0,1
9 - Grèce													0,0	0,0
11 - Espagne	129,4	269,1	359,3										757,8	1 657,9
17 - Belgique	155,3	13,0	97,2										265,5	158,1
18 - Luxembourg													0,0	0,0
30 - Suède			0,1										0,1	0,3
32 - Finlande													0,0	0,0
38 - Autriche	0,1												0,1	0,5
46 - Malte													0,0	0,0
54 - Lettonie													0,0	0,0
55 - Lituanie													0,0	0,0
61 - République Tchèque													0,0	0,0
64 - Hongrie													0,0	0,0
91 - Slovaquie													0,0	0,0
Total UE (15)	1 368,1	1 552,5	1 946,6	0,0	0,0	0,0	0,0	0,0	0,0	0,0	0,0	0,0	4 867,2	5 584,4
TOTAL UE (15) + entrants	1 368,1	1 552,5	1 946,6	0,0	0,0	0,0	0,0	0,0	0,0	0,0	0,0	0,0	4 867,2	5 584,4
39 - Suisse			8,3										8,3	20,0
208 - Algérie													0,0	0,0
220 - Egypte		41 100,6	49 931,5										91 032,1	42 926,2
400 - Etats-unis d'amérique	4,3												4,3	0,0
604 - Liban													0,0	0,0
706 - Singapour													0,0	0,0
Total pays tiers	4,3	41 100,6	49 939,8	0,0	0,0	0,0	0,0	0,0	0,0	0,0	0,0	0,0	91 044,7	42 946,2
TOTAL futurs entrants + pays tiers	4,3	41 100,6	49 939,8	0,0	0,0	0,0	0,0	0,0	0,0	0,0	0,0	0,0	91 044,7	42 946,2
TOTAL général	1 372,4	42 653,1	51 886,4	0,0	0,0	0,0	0,0	0,0	0,0	0,0	0,0	0,0	95 911,9	48 530,6

Campagne : 2009 2010

Importation : Fèves, féveroles (Volume : en tonnes)

	Juillet	Août	Septembre	Octobre	Novembre	Décembre	Janvier	Février	Mars	Avril	Mai	Juin	Cumul	Cumul N-1
1 - France	1,4	0,9	1,6										3,9	3,1
3 - Pays-Bas	1,9	3,7											5,6	8,0
4 - Allemagne	21,9	3,4	0,2										25,5	7,7
5 - Italie		2,0											2,0	114,6
6 - Royaume-Uni		24,0											24,0	42,9
10 - Portugal		0,8	0,2										1,0	0,7
11 - Espagne	2,8	11,8	4,3										18,9	23,4
17 - Belgique	0,6		36,5										37,1	0,8
38 - Autriche													0,0	0,0
Total UE (15)	28,6	46,6	42,8	0,0	0,0	0,0	0,0	0,0	0,0	0,0	0,0	0,0	118,0	201,2
TOTAL UE (15) + entrants	28,6	46,6	42,8	0,0	0,0	0,0	0,0	0,0	0,0	0,0	0,0	0,0	118,0	201,2
52 - Turquie													0,0	1,4
204 - Maroc	98,6	61,0	19,0										178,6	89,0
212 - Tunisie													0,0	0,0
220 - Egypte													0,0	19,0
504 - Pérou													0,0	0,0
516 - Bolivie													0,0	39,6
604 - Liban													0,0	0,0
720 - Chine (république populaire)			20,0										20,0	0,0
800 - Australie													0,0	42,0
Total pays tiers	98,6	61,0	39,0	0,0	0,0	0,0	0,0	0,0	0,0	0,0	0,0	0,0	198,6	191,0
TOTAL futurs entrants + pays tiers	98,6	61,0	39,0	0,0	0,0	0,0	0,0	0,0	0,0	0,0	0,0	0,0	198,6	191,0
TOTAL général	127,2	107,6	81,8	0,0	0,0	0,0	0,0	0,0	0,0	0,0	0,0	0,0	316,6	392,2

Tourteaux de colza

Campagne : 2009 2010

Exportation : Tourteaux de colza (Volume : en tonnes)

	Juillet	Août	Septembre	Octobre	Novembre	Décembre	Janvier	Février	Mars	Avril	Mai	Juin	Cumul	Cumul N-1
3 - Pays-Bas													0,0	108,7
4 - Allemagne	360,5		157,7										518,2	
5 - Italie													0,0	
6 - Royaume-Uni	2 199,5												2 199,5	2 750,0
7 - Irlande	2 000,0	3 000,0	3 000,0										8 000,0	22 231,0
10 - Portugal		4 175,8											4 175,8	
11 - Espagne	14 096,3	13 256,2	14 528,4										41 880,9	40 397,6
17 - Belgique	3,0	79,4	24,2										106,6	235,9
18 - Luxembourg			26,1										26,1	
Total UE (15)	18 659,3	20 511,4	17 736,4	0,0	0,0	0,0	0,0	0,0	0,0	0,0	0,0	0,0	56 907,1	65 723,2
TOTAL UE (15) + entrants	18 659,3	20 511,4	17 736,4	0,0	0,0	0,0	0,0	0,0	0,0	0,0	0,0	0,0	56 907,1	65 723,2
39 - Suisse	1 251,4	624,7	229,9										2 106,0	1 838,4
204 - Maroc													0,0	5 250,0
248 - Sénégal		2 500,0											2 500,0	
951 - Pays non déterminés échanges intra													0,0	
Total pays tiers	1 251,4	3 124,7	229,9	0,0	0,0	0,0	0,0	0,0	0,0	0,0	0,0	0,0	4 606,0	7 088,4
TOTAL futurs entrants + pays tiers	1 251,4	3 124,7	229,9	0,0	0,0	0,0	0,0	0,0	0,0	0,0	0,0	0,0	4 606,0	7 088,4
TOTAL général	19 910,7	23 636,1	17 966,3	0,0	0,0	0,0	0,0	0,0	0,0	0,0	0,0	0,0	61 513,1	72 811,6

Campagne : 2009 2010

Importation : Tourteaux de colza (Volume : en tonnes)

	Juillet	Août	Septembre	Octobre	Novembre	Décembre	Janvier	Février	Mars	Avril	Mai	Juin	Cumul	Cumul N-1
1 - France		27,2											27,2	45,4
3 - Pays-Bas	866,9	1 260,1	2 561,8										4 688,8	10 075,4
4 - Allemagne	6 195,6	4 651,2	5 792,2										16 639,0	31 797,2
5 - Italie	26,7	0,5	0,5										27,7	306,7
6 - Royaume-Uni	5 170,0	10 262,0	4 942,2										20 374,2	40 353,7
11 - Espagne		185,4											185,4	1 951,5
17 - Belgique	5 673,4	15 365,8	12 698,0										33 737,2	31 984,7
18 - Luxembourg													0,0	334,4
38 - Autriche													0,0	
55 - Lituanie													0,0	
60 - Pologne													0,0	2 000,0
68 - Bulgarie													0,0	
Total UE (15)	17 932,6	31 752,2	25 994,7	0,0	0,0	0,0	0,0	0,0	0,0	0,0	0,0	0,0	75 679,5	118 849,0
TOTAL UE (15) + entrants	17 932,6	31 752,2	25 994,7	0,0	0,0	0,0	0,0	0,0	0,0	0,0	0,0	0,0	75 679,5	118 849,0
39 - Suisse			500,0										500,0	
240 - Niger													0,0	500,0
400 - Etats-unis d'amérique													0,0	
484 - Venezuela													0,0	
508 - Brésil		245,0											245,0	51,1
528 - Argentine													0,0	
Total pays tiers	0,0	245,0	500,0	0,0	0,0	0,0	0,0	0,0	0,0	0,0	0,0	0,0	745,0	551,1
TOTAL futurs entrants + pays tiers	0,0	245,0	500,0	0,0	0,0	0,0	0,0	0,0	0,0	0,0	0,0	0,0	745,0	551,1
TOTAL général	17 932,6	31 997,2	26 494,7	0,0	0,0	0,0	0,0	0,0	0,0	0,0	0,0	0,0	76 424,5	119 400,1

Tourteaux de tournesol

Campagne : 2009 2010

Exportation : Tourteaux de tournesol (Volume : en tonnes)

	Juillet	Août	Septembre	Octobre	Novembre	Décembre	Janvier	Février	Mars	Avril	Mai	Juin	Cumul	Cumul N-1
3 - Pays-Bas													0,0	51,1
4 - Allemagne	28,2	25,5	50,7										104,4	178,4
5 - Italie													0,0	633,5
6 - Royaume-Uni	5 900,3	5 523,7	5 500,0										16 924,0	
7 - Irlande	1 924,5		2 582,7										4 507,2	9 186,1
10 - Portugal		6 386,2	3 170,8										9 557,0	
11 - Espagne	995,7	7 844,9	667,4										9 508,0	5 634,7
17 - Belgique			20,7										20,7	
46 - Malte													0,0	
Total UE (15)	8 848,7	19 780,3	11 992,3	0,0	0,0	0,0	0,0	0,0	0,0	0,0	0,0	0,0	40 621,3	15 683,8
TOTAL UE (15) + entrants	8 848,7	19 780,3	11 992,3	0,0	0,0	0,0	0,0	0,0	0,0	0,0	0,0	0,0	40 621,3	15 683,8
373 - Maurice														
453 - Bahamas														
Total pays tiers	0,0	0,0	0,0	0,0	0,0	0,0	0,0	0,0	0,0	0,0	0,0	0,0	0,0	0,0
TOTAL futurs entrants + pays tiers	0,0	0,0	0,0	0,0	0,0	0,0	0,0	0,0	0,0	0,0	0,0	0,0	0,0	0,0
TOTAL général	8 848,7	19 780,3	11 992,3	0,0	0,0	0,0	0,0	0,0	0,0	0,0	0,0	0,0	40 621,3	15 683,8

Campagne : 2009 2010

Importation : Tourteaux de tournesol (Volume : en tonnes)

	Juillet	Août	Septembre	Octobre	Novembre	Décembre	Janvier	Février	Mars	Avril	Mai	Juin	Cumul	Cumul N-1
1 - France													0,0	18,7
3 - Pays-Bas	1 648,8	2 123,4	1 637,4										5 409,6	1 839,0
4 - Allemagne	445,0	297,7	422,3										1 165,0	941,2
5 - Italie	120,7	25,7	262,8										409,2	486,7
6 - Royaume-Uni													0,0	
11 - Espagne	208,8	210,6	310,2										729,6	3 173,5
17 - Belgique	2 244,5	1 609,7	2 102,9										5 957,1	6 856,3
64 - Hongrie													0,0	
66 - Roumanie			3 147,6										3 147,6	
Total UE (15)	4 667,8	4 267,1	7 883,2	0,0	0,0	0,0	0,0	0,0	0,0	0,0	0,0	0,0	16 818,1	13 315,4
TOTAL UE (15) + entrants	4 667,8	4 267,1	7 883,2	0,0	0,0	0,0	0,0	0,0	0,0	0,0	0,0	0,0	16 818,1	13 315,4
39 - Suisse	47,7												47,7	97,3
72 - Ukraine	26 682,8	21 042,4	5 141,9										52 867,1	
75 - Russie	4 848,9		4 999,7										9 848,6	
508 - Brésil													0,0	
516 - Bolivie													0,0	
528 - Argentine	9 145,0	6 707,7	12 587,2										28 439,9	24 507,6
664 - Inde													0,0	
Total pays tiers	40 724,4	27 750,1	22 728,8	0,0	0,0	0,0	0,0	0,0	0,0	0,0	0,0	0,0	91 203,3	24 604,9
TOTAL futurs entrants + pays tiers	40 724,4	27 750,1	22 728,8	0,0	0,0	0,0	0,0	0,0	0,0	0,0	0,0	0,0	91 203,3	24 604,9
TOTAL général	45 392,2	32 017,2	30 612,0	0,0	0,0	0,0	0,0	0,0	0,0	0,0	0,0	0,0	108 021,4	37 920,3

Tourteaux de soja

Campagne : 2009 2010

Exportation : Tourteau de soja (Volume : en tonnes)

	Juillet	Août	Septembre	Octobre	Novembre	Décembre	Janvier	Février	Mars	Avril	Mai	Juin	Cumul	Cumul N-1
3 - Pays-Bas	909,2	608,0	593,9										2 111,1	30,7
4 - Allemagne	135,1	149,3	105,7										390,1	281,6
5 - Italie	217,0	216,1	192,0										625,1	0,0
6 - Royaume-Uni		0,4	16,0										16,4	5,1
8 - Danemark	25,1		24,2										49,3	
9 - Grèce													0,0	
10 - Portugal													0,0	5 291,9
11 - Espagne	221,9	359,0	397,9										978,8	2 296,6
17 - Belgique	53,4	100,6	79,8										233,8	205,1
38 - Autriche													0,0	
60 - Pologne	24,0												24,0	
61 - République Tchèque	74,8	49,2	49,6										173,6	374,1
66 - Roumanie													0,0	
68 - Bulgarie													0,0	
Total UE (15)	1 660,5	1 482,6	1 459,1	0,0	0,0	0,0	0,0	0,0	0,0	0,0	0,0	0,0	4 602,2	8 485,1
TOTAL UE (15) + entrants	1 660,5	1 482,6	1 459,1	0,0	0,0	0,0	0,0	0,0	0,0	0,0	0,0	0,0	4 602,2	8 485,1
39 - Suisse	1 749,7	2 227,8	2 773,3										6 750,8	5 952,4
232 - Mali													0,0	17,0
248 - Sénégal	57,6												57,6	27,6
260 - Guinée													0,0	
284 - Bénin													0,0	
302 - Cameroun			12,5										12,5	
322 - Congo (république démocratique : ex Zaïre)		386,4											386,4	
370 - Madagascar		5,0											5,0	
377 - Mayotte	18,0												18,0	
404 - Canada	0,3												0,3	
452 - Haïti	501,3												501,3	
632 - Arabie saoudite													0,0	
952 - Pays non déterminés échanges extra													0,0	1 208,4
Total pays tiers	2 326,9	2 619,2	2 785,8	0,0	0,0	0,0	0,0	0,0	0,0	0,0	0,0	0,0	7 731,9	7 205,4
TOTAL futurs entrants + pays tiers	2 326,9	2 619,2	2 785,8	0,0	0,0	0,0	0,0	0,0	0,0	0,0	0,0	0,0	7 731,9	7 205,4
TOTAL général	3 987,4	4 101,8	4 244,9	0,0	0,0	0,0	0,0	0,0	0,0	0,0	0,0	0,0	12 334,1	15 690,5

Campagne : 2009 2010

Importation : Tourteau de soja (Volume : en tonnes)

	Juillet	Août	Septembre	Octobre	Novembre	Décembre	Janvier	Février	Mars	Avril	Mai	Juin	Cumul	Cumul N-1
1 - France	7,1	29,4	9,5										46,0	1 773,7
3 - Pays-Bas	4 128,9	8 587,5	9 379,9										22 096,3	13 728,6
4 - Allemagne	823,8	523,0	1 966,7										3 313,5	3 855,5
5 - Italie	181,8	309,5	300,8										792,1	963,9
6 - Royaume-Uni			1 496,0										1 496,0	
8 - Danemark													0,0	
10 - Portugal	0,3		1,8										2,1	0,5
11 - Espagne	11 888,8	12 225,0	10 535,7										34 649,5	40 449,8
17 - Belgique	19 003,0	22 046,1	24 430,0										65 479,1	88 363,1
18 - Luxembourg	57,1												57,1	142,1
30 - Suède			0,8										0,8	
32 - Finlande													0,0	1 322,3
38 - Autriche	81,6												81,6	84,0
64 - Hongrie													0,0	52,4
Total UE (15)	36 172,4	43 720,5	48 121,2	0,0	0,0	0,0	0,0	0,0	0,0	0,0	0,0	0,0	128 014,1	150 735,9
TOTAL UE (15) + entrants	36 172,4	43 720,5	48 121,2	0,0	0,0	0,0	0,0	0,0	0,0	0,0	0,0	0,0	128 014,1	150 735,9
39 - Suisse	73,5												73,5	50,5
236 - Burkina-Faso													0,0	
400 - Etats-unis d'amérique	1 650,5		1 220,5										2 871,0	1 480,0
456 - République dominicaine													0,0	
508 - Brésil	235 934,4	162 877,1	227 617,6										626 429,1	731 396,9
528 - Argentine	7 604,8	11 164,7	6 520,4										25 289,9	62 366,2
664 - Inde	0,5	195,8	401,1										697,4	373,8
684 - Laos (république démocratique populaire)													0,0	
700 - Indonésie													0,0	25,1
720 - Chine (république populaire)													0,0	334,7
Total pays tiers	245 263,7	174 237,6	235 759,6	0,0	0,0	0,0	0,0	0,0	0,0	0,0	0,0	0,0	655 260,9	796 027,2
TOTAL futurs entrants + pays tiers	245 263,7	174 237,6	235 759,6	0,0	0,0	0,0	0,0	0,0	0,0	0,0	0,0	0,0	655 260,9	796 027,2
TOTAL général	281 436,1	217 958,1	283 880,8	0,0	0,0	0,0	0,0	0,0	0,0	0,0	0,0	0,0	783 275,0	946 763,1

Tourteaux d'arachide

Campagne : 2009 2010

Exportation : tourteau d'arachide (Volume : en tonnes)

	Juillet	Août	Septembre	Octobre	Novembre	Décembre	Janvier	Février	Mars	Avril	Mai	Juin	Cumul	Cumul N-1
11 - Espagne													0,0	
17 - Belgique			1,0										1,0	
Total UE (15)	0,0	0,0	1,0	0,0	0,0	0,0	0,0	0,0	0,0	0,0	0,0	0,0	1,0	0,0
TOTAL UE (15) + entrants	0,0	0,0	1,0	0,0	0,0	0,0	0,0	0,0	0,0	0,0	0,0	0,0	1,0	0,0
TOTAL général	0,0	0,0	1,0	0,0	0,0	0,0	0,0	0,0	0,0	0,0	0,0	0,0	1,0	0,0

Campagne : 2009 2010

Importation : tourteau d'arachide (Volume : en tonnes)

	Juillet	Août	Septembre	Octobre	Novembre	Décembre	Janvier	Février	Mars	Avril	Mai	Juin	Cumul	Cumul N-1
3 - Pays-Bas	426,3	499,7	462,1										1 388,1	604,1
4 - Allemagne	54,8												54,8	35,2
11 - Espagne													0,0	25,0
17 - Belgique	157,1	158,6	212,1										527,8	134,5
30 - Suède			27,8										27,8	
Total UE (15)	638,2	658,3	702,0	0,0	0,0	0,0	0,0	0,0	0,0	0,0	0,0	0,0	1 998,5	798,8
TOTAL UE (15) + entrants	638,2	658,3	702,0	0,0	0,0	0,0	0,0	0,0	0,0	0,0	0,0	0,0	1 998,5	798,8
248 - Sénégal		1 688,0	107,2										1 795,2	
664 - Inde													0,0	24,0
Total pays tiers	0,0	1 688,0	107,2	0,0	0,0	0,0	0,0	0,0	0,0	0,0	0,0	0,0	1 795,2	24,0
TOTAL futurs entrants + pays tiers	0,0	1 688,0	107,2	0,0	0,0	0,0	0,0	0,0	0,0	0,0	0,0	0,0	1 795,2	24,0
TOTAL général	638,2	2 346,3	809,2	0,0	0,0	0,0	0,0	0,0	0,0	0,0	0,0	0,0	3 793,7	822,8

Tourteaux de lin

Campagne : 2009 2010

Exportation : Tourteau de lin (Volume : en tonnes)

	Juillet	Août	Septembre	Octobre	Novembre	Décembre	Janvier	Février	Mars	Avril	Mai	Juin	Cumul	Cumul N-1
4 - Allemagne													0,0	
11 - Espagne													0,0	
17 - Belgique	26,6												26,6	461,0
38 - Autriche													0,0	
Total UE (15)	26,6	0,0	0,0	0,0	0,0	0,0	0,0	0,0	0,0	0,0	0,0	0,0	26,6	461,0
TOTAL UE (15) + entrants	26,6	0,0	0,0	0,0	0,0	0,0	0,0	0,0	0,0	0,0	0,0	0,0	26,6	461,0
39 - Suisse														25,2
Total pays tiers	0,0	0,0	0,0	0,0	0,0	0,0	0,0	0,0	0,0	0,0	0,0	0,0	0,0	25,2
TOTAL futurs entrants + pays tiers	0,0	0,0	0,0	0,0	0,0	0,0	0,0	0,0	0,0	0,0	0,0	0,0	0,0	25,2
TOTAL général	26,6	0,0	0,0	0,0	0,0	0,0	0,0	0,0	0,0	0,0	0,0	0,0	26,6	486,2

Campagne : 2009 2010

Importation : Tourteau de lin (Volume : en tonnes)

	Juillet	Août	Septembre	Octobre	Novembre	Décembre	Janvier	Février	Mars	Avril	Mai	Juin	Cumul	Cumul N-1
1 - France	57,8	162,7	87,0										307,5	288,7
3 - Pays-Bas	2 793,7												2 793,7	1 960,1
4 - Allemagne	55,3	109,3	51,9										216,5	184,8
5 - Italie													0,0	
6 - Royaume-Uni	2 505,0		1 478,3										3 983,3	
11 - Espagne													0,0	
17 - Belgique	7 545,7	7 769,9	8 537,8										23 853,4	25 369,8
38 - Autriche													0,0	
Total UE (15)	12 957,5	8 041,9	10 155,0	0,0	0,0	0,0	0,0	0,0	0,0	0,0	0,0	0,0	31 154,4	27 803,4
TOTAL UE (15) + entrants	12 957,5	8 041,9	10 155,0	0,0	0,0	0,0	0,0	0,0	0,0	0,0	0,0	0,0	31 154,4	27 803,4
508 - Brésil														
528 - Argentine														
664 - Inde														130,9
Total pays tiers	0,0	0,0	0,0	0,0	0,0	0,0	0,0	0,0	0,0	0,0	0,0	0,0	0,0	130,9
TOTAL futurs entrants + pays tiers	0,0	0,0	0,0	0,0	0,0	0,0	0,0	0,0	0,0	0,0	0,0	0,0	0,0	130,9
TOTAL général	12 957,5	8 041,9	10 155,0	0,0	0,0	0,0	0,0	0,0	0,0	0,0	0,0	0,0	31 154,4	27 934,3

Tourteaux de palmiste

Campagne : 2009 2010

Exportation : Tourteaux de Palmiste (Volume : en tonnes)

	Juillet	Août	Septembre	Octobre	Novembre	Décembre	Janvier	Février	Mars	Avril	Mai	Juin	Cumul	Cumul N-1
4 - Allemagne														
6 - Royaume-Uni														
11 - Espagne														
17 - Belgique														
18 - Luxembourg														1,2
Total UE (15)	0,0	0,0	0,0	0,0	0,0	0,0	0,0	0,0	0,0	0,0	0,0	0,0	0,0	1,2
TOTAL UE (15) + entrants	0,0	0,0	0,0	0,0	0,0	0,0	0,0	0,0	0,0	0,0	0,0	0,0	0,0	1,2
39 - Suisse														
740 - Hong-kong														
Total pays tiers	0,0	0,0	0,0	0,0	0,0	0,0	0,0	0,0	0,0	0,0	0,0	0,0	0,0	0,0
TOTAL futurs entrants + pays tiers	0,0	0,0	0,0	0,0	0,0	0,0	0,0	0,0	0,0	0,0	0,0	0,0	0,0	0,0
TOTAL général	0,0	0,0	0,0	0,0	0,0	0,0	0,0	0,0	0,0	0,0	0,0	0,0	0,0	1,2

Campagne : 2009 2010

Importation : Tourteaux de Palmiste (Volume : en tonnes)

	Juillet	Août	Septembre	Octobre	Novembre	Décembre	Janvier	Février	Mars	Avril	Mai	Juin	Cumul	Cumul N-1
1 - France													0,0	215,1
3 - Pays-Bas	341,3	371,1	430,1										1 142,5	1 177,8
4 - Allemagne			0,2										0,2	749,0
5 - Italie													0,0	
11 - Espagne	80,6		27,2										107,8	161,5
17 - Belgique	1 008,2	1 139,7	796,9										2 944,8	4 361,1
Total UE (15)	1 430,1	1 510,8	1 254,4	0,0	0,0	0,0	0,0	0,0	0,0	0,0	0,0	0,0	4 195,3	6 664,5
TOTAL UE (15) + entrants	1 430,1	1 510,8	1 254,4	0,0	0,0	0,0	0,0	0,0	0,0	0,0	0,0	0,0	4 195,3	6 664,5
508 - Brésil													0,0	2 700,0
700 - Indonésie	4 500,0		372,9										4 872,9	6 035,1
701 - Malaisie	520,6	3 225,0	4 540,9										8 286,5	16 319,1
Total pays tiers	5 020,6	3 225,0	4 913,8	0,0	0,0	0,0	0,0	0,0	0,0	0,0	0,0	0,0	13 159,4	25 054,2
TOTAL futurs entrants + pays tiers	5 020,6	3 225,0	4 913,8	0,0	0,0	0,0	0,0	0,0	0,0	0,0	0,0	0,0	13 159,4	25 054,2
TOTAL général	6 450,7	4 735,8	6 168,2	0,0	0,0	0,0	0,0	0,0	0,0	0,0	0,0	0,0	17 354,7	31 718,7

Huiles brutes de colza

Campagne : 2009 2010

Exportation : Huiles brutes de colza (Volume : en tonnes)

	Juillet	Août	Septembre	Octobre	Novembre	Décembre	Janvier	Février	Mars	Avril	Mai	Juin	Cumul	Cumul N-1
3 - Pays-Bas	377,7	581,3	741,0										1 700,0	4 471,1
4 - Allemagne	1 871,3	1 086,6	5 984,9										8 942,8	12 883,0
5 - Italie	2 912,1	8 006,2	13 288,0										24 206,3	18 097,6
6 - Royaume-Uni	0,5	2,1	0,5										3,1	58,6
7 - Irlande	0,2												0,2	0,1
8 - Danemark			0,1										0,1	1,4
9 - Grèce	4,4		0,1										4,5	0,4
10 - Portugal			3 000,0										3 000,0	0,1
11 - Espagne	355,9	2 719,7	3 041,4										6 117,0	2 372,2
17 - Belgique	6 021,5	3 000,3	6 438,7										15 460,5	3 007,3
18 - Luxembourg	0,2	0,2	2,0										2,4	3,3
30 - Suède	4,5		2,9										7,4	3,7
38 - Autriche													0,0	0,0
46 - Malte													0,0	0,0
55 - Lituanie													0,0	5,2
60 - Pologne	7,0	8,3	6,9										22,2	26,7
61 - République Tchèque	1,6	0,9	2,5										5,0	9,0
64 - Hongrie													0,0	0,0
66 - Roumanie													0,0	0,0
91 - Slovaquie	0,3	0,3	0,4										1,0	0,2
Total UE (15)	11 557,2	15 405,9	32 509,4	0,0	0,0	0,0	0,0	0,0	0,0	0,0	0,0	0,0	59 472,5	40 939,9
TOTAL UE (15) + entrants	11 557,2	15 405,9	32 509,4	0,0	0,0	0,0	0,0	0,0	0,0	0,0	0,0	0,0	59 472,5	40 939,9
39 - Suisse		25,7	25,9										51,6	127,2
52 - Turquie	2,8		10,5										13,3	61,0
204 - Maroc													0,0	0,0
208 - Algérie													0,0	0,0
276 - Ghana													0,0	39,1
388 - Afrique du sud													0,0	0,0
400 - Etats-unis d'amérique													0,0	0,0
404 - Canada													0,0	0,0
508 - Brésil													0,0	0,0
624 - Israël	5,1												5,1	5,1
Total pays tiers	7,9	25,7	36,4	0,0	0,0	0,0	0,0	0,0	0,0	0,0	0,0	0,0	70,0	227,3
TOTAL futurs entrants + pays tiers	7,9	25,7	36,4	0,0	0,0	0,0	0,0	0,0	0,0	0,0	0,0	0,0	70,0	227,3
TOTAL général	11 565,1	15 431,6	32 545,8	0,0	0,0	0,0	0,0	0,0	0,0	0,0	0,0	0,0	59 542,5	41 167,2

Campagne : 2009 2010

Importation : Huiles brutes de colza (Volume : en tonnes)

	Juillet	Août	Septembre	Octobre	Novembre	Décembre	Janvier	Février	Mars	Avril	Mai	Juin	Cumul	Cumul N-1
1 - France	6,5		0,4										6,9	
3 - Pays-Bas	2 323,2	9 724,8	7 988,8										20 036,8	8 896,9
4 - Allemagne	153,7	3 155,0	1 298,6										4 607,3	291,6
5 - Italie		12,2	3,4										15,6	11,2
6 - Royaume-Uni	3,0		1,4										4,4	38,7
8 - Danemark	11,5	11,5											23,0	
11 - Espagne													0,0	94,8
17 - Belgique	687,2	594,8	983,9										2 265,9	868,1
30 - Suède	7,6	8,3	0,7										16,6	15,8
Total UE (15)	3 192,7	13 506,6	10 277,2	0,0	0,0	0,0	0,0	0,0	0,0	0,0	0,0	0,0	26 976,5	10 217,1
TOTAL UE (15) + entrants	3 192,7	13 506,6	10 277,2	0,0	0,0	0,0	0,0	0,0	0,0	0,0	0,0	0,0	26 976,5	10 217,1
39 - Suisse													0,0	0,0
75 - Russie													0,0	0,0
404 - Canada													0,0	0,0
647 - Emirats arabes unis	23 812,3												23 812,3	19 697,3
Total pays tiers	23 812,3	0,0	0,0	0,0	0,0	0,0	0,0	0,0	0,0	0,0	0,0	0,0	23 812,3	19 697,3
TOTAL futurs entrants + pays tiers	23 812,3	0,0	0,0	0,0	0,0	0,0	0,0	0,0	0,0	0,0	0,0	0,0	23 812,3	19 697,3
TOTAL général	27 005,0	13 506,6	10 277,2	0,0	0,0	0,0	0,0	0,0	0,0	0,0	0,0	0,0	50 788,8	29 914,4

Huile raffinée de colza

Campagne : 2009 2010

Exportation : Huile raffinée de colza (Volume : en tonnes)

	Juillet	Août	Septembre	Octobre	Novembre	Décembre	Janvier	Février	Mars	Avril	Mai	Juin	Cumul	Cumul N-1
3 - Pays-Bas		0,4											0,4	91,4
4 - Allemagne	59,3	93,7	49,3										202,3	168,3
5 - Italie	83,2	25,3	87,0										195,5	387,6
6 - Royaume-Uni	286,1	2 528,5	2 606,9										5 421,5	2 279,5
7 - Irlande	5,5	2,7	0,7										8,9	11,3
8 - Danemark	319,4	431,8	442,8										1 194,0	1 080,9
9 - Grèce			4,8										4,8	
10 - Portugal	24,8	74,2	49,8										148,8	125,1
11 - Espagne	178,2	250,2	390,4										818,8	2 257,2
17 - Belgique	296,7	279,9	254,3										830,9	4 099,6
18 - Luxembourg	0,6	3,3	0,3										4,2	2,7
30 - Suède													0,0	0,8
32 - Finlande	0,3												0,3	
38 - Autriche	0,5		1,5										2,0	
46 - Malte													0,0	1,4
55 - Lituanie			0,1										0,1	
60 - Pologne		0,2	1,7										1,9	
61 - République Tchèque													0,0	
68 - Bulgarie													0,0	1,5
600 - Chypre	34,5	0,1											34,6	56,8
Total UE (15)	1 289,1	3 690,3	3 889,6	0,0	0,0	0,0	0,0	0,0	0,0	0,0	0,0	0,0	8 869,0	10 564,1
TOTAL UE (15) + entrants	1 289,1	3 690,3	3 889,6	0,0	0,0	0,0	0,0	0,0	0,0	0,0	0,0	0,0	8 869,0	10 564,1
24 - Islande			3,1										3,1	13,0
28 - Norvège	108,3	152,0	119,4										379,7	354,9
39 - Suisse	2,8	7,6	14,6										25,0	93,7
43 - Andorre													0,0	25,0
44 - Gibraltar													0,0	
204 - Maroc			22,0										22,0	
208 - Algérie	0,9												0,9	0,7
236 - Burkina-Faso		5,1	2,1										7,2	1,6
248 - Sénégal													0,0	4,2
272 - Côte-d'Ivoire													0,0	
276 - Ghana													0,0	39,0
280 - Togo													0,0	
284 - Bénin													0,0	
302 - Cameroun			1,5										1,5	
314 - Gabon													0,0	
318 - Congo république													0,0	
373 - Maurice													0,0	
377 - Mayotte													0,0	
388 - Afrique du sud		5,6											5,6	
404 - Canada		0,5											0,5	
428 - El Salvador													0,0	
604 - Liban	15,0	31,2											46,2	47,1
632 - Arabie saoudite	7,7	6,6											14,3	29,2
636 - Koweït	5,0	4,1											9,1	5,8
640 - Bahreïn	5,2	4,8	3,3										13,3	16,4
644 - Qatar													0,0	
647 - Emirats arabes unis	62,1	18,0	21,4										101,5	44,7
690 - Viet-Nam	3,0												3,0	
701 - Malaisie													0,0	0,9
720 - Chine (république populaire)													0,0	19,2
732 - Japon													0,0	
822 - Polynésie française													0,0	
Total pays tiers	210,0	235,5	187,4	0,0	0,0	0,0	0,0	0,0	0,0	0,0	0,0	0,0	632,9	695,4
TOTAL futurs entrants + pays tiers	210,0	235,5	187,4	0,0	0,0	0,0	0,0	0,0	0,0	0,0	0,0	0,0	632,9	695,4
TOTAL général	1 499,1	3 925,8	4 077,0	0,0	0,0	0,0	0,0	0,0	0,0	0,0	0,0	0,0	9 501,9	11 259,5

Huile raffinée de colza

Campagne : 2009 2010

Importation : Huile raffinée de colza (Volume : en tonnes)

	Juillet	Août	Septembre	Octobre	Novembre	Décembre	Janvier	Février	Mars	Avril	Mai	Juin	Cumul	Cumul N-1
1 - France	34,7	15,8	13,3										63,8	1,4
3 - Pays-Bas	6 615,6	12 349,2	9 768,0										28 732,8	11 322,8
4 - Allemagne	6 959,2	5 494,0	2 154,2										14 607,4	26 631,5
5 - Italie		2,7	2,7										5,4	5,7
6 - Royaume-Uni	1 036,1	1 062,1	983,5										3 081,7	2 738,9
10 - Portugal													0,0	
11 - Espagne	146,0	101,5	139,1										386,6	606,1
17 - Belgique	2 188,2	2 423,6	2 398,6										7 010,4	13 537,9
30 - Suède	1,1	1,2	0,7										3,0	6,6
38 - Autriche													0,0	25,1
Total UE (15)	16 980,9	21 450,1	15 460,1	0,0	0,0	0,0	0,0	0,0	0,0	0,0	0,0	0,0	53 891,1	54 876,0
TOTAL UE (15) + entrants	16 980,9	21 450,1	15 460,1	0,0	0,0	0,0	0,0	0,0	0,0	0,0	0,0	0,0	53 891,1	54 876,0
39 - Suisse			1,1										1,1	0,3
75 - Russie													0,0	3 393,6
400 - Etats-unis d'amérique													0,0	
664 - Inde	6,3												6,3	
680 - Thaïlande													0,0	
Total pays tiers	6,3	0,0	1,1	0,0	0,0	0,0	0,0	0,0	0,0	0,0	0,0	0,0	7,4	3 393,9
TOTAL futurs entrants + pays tiers	6,3	0,0	1,1	0,0	0,0	0,0	0,0	0,0	0,0	0,0	0,0	0,0	7,4	3 393,9
TOTAL général	16 987,2	21 450,1	15 461,2	0,0	0,0	0,0	0,0	0,0	0,0	0,0	0,0	0,0	53 898,5	58 269,9

Huile brute de tournesol

Campagne : 2009 2010

Exportation : Huile brute de tournesol (Volume : en tonnes)

	Juillet	Août	Septembre	Octobre	Novembre	Décembre	Janvier	Février	Mars	Avril	Mai	Juin	Cumul	Cumul N-1
3 - Pays-Bas	1 501,5	3 036,9	4 108,8										8 647,2	2 050,0
4 - Allemagne	835,8	566,0	158,0										1 559,8	4 160,0
5 - Italie	346,4	172,2	5 000,1										5 518,7	18,4
6 - Royaume-Uni	11 767,8	5 017,8	5,6										16 791,2	15 116,2
7 - Irlande	0,8		1,7										2,5	1,1
8 - Danemark	198,7	597,0	200,9										996,6	53,5
9 - Grèce			0,1										0,1	
10 - Portugal			101,1										101,1	73,5
11 - Espagne	1 152,3	3 328,0	960,1										5 440,4	939,7
17 - Belgique	505,4	3 625,2	12,0										4 142,6	60,6
18 - Luxembourg	1,7	1,7	1,5										4,9	3,9
30 - Suède	675,8	501,2	573,4										1 750,4	1 489,2
32 - Finlande	0,5												0,5	2,4
38 - Autriche													0,0	
54 - Lettonie													0,0	
55 - Lituanie													0,0	0,7
60 - Pologne	0,5		0,2										0,7	1,9
61 - République Tchèque	3,1		0,7										3,8	1,8
91 - Slovénie	1,8	3,5	2,5										7,8	1,9
Total UE (15)	16 992,1	16 849,5	11 126,7	0,0	0,0	0,0	0,0	0,0	0,0	0,0	0,0	0,0	44 968,3	23 974,8
TOTAL UE (15) + entrants	16 992,1	16 849,5	11 126,7	0,0	0,0	0,0	0,0	0,0	0,0	0,0	0,0	0,0	44 968,3	23 974,8
39 - Suisse	323,7		147,5										471,2	896,0
96 - Macedoine	0,5	0,6	0,6										1,7	5,2
212 - Tunisie	196,2	242,6											438,8	
272 - Côte-d'Ivoire													0,0	
302 - Cameroun													0,0	
314 - Gabon													0,0	
318 - Congo république													0,0	
322 - Congo (république démocratique : ex Zaïre))													0,0	17,1
330 - Angola													0,0	3,9
377 - Mayotte	32,0												32,0	45,3
400 - Etats-unis d'Amérique													0,0	
404 - Canada													0,0	0,7
408 - Saint-Pierre et Miquelon													0,0	2,9
452 - Haïti													0,0	
647 - Emirats arabes unis													0,0	
706 - Singapour													0,0	0,2
728 - Corée du sud													0,0	
732 - Japon													0,0	
809 - Nouvelle-Calédonie et dépendances			6,4										6,4	33,4
822 - Polynésie française	16,5	16,9											33,4	51,9
Total pays tiers	568,9	266,5	148,1	0,0	0,0	0,0	0,0	0,0	0,0	0,0	0,0	0,0	983,5	1 056,6
TOTAL futurs entrants + pays tiers	568,9	266,5	148,1	0,0	0,0	0,0	0,0	0,0	0,0	0,0	0,0	0,0	983,5	1 056,6
TOTAL général	17 561,0	17 116,0	11 274,8	0,0	0,0	0,0	0,0	0,0	0,0	0,0	0,0	0,0	45 951,8	25 031,4

Huile brute de tournesol

Campagne : 2009 2010

Importation : Huile brute de tournesol (Volume : en tonnes)

	Juillet	Août	Septembre	Octobre	Novembre	Décembre	Janvier	Février	Mars	Avril	Mai	Juin	Cumul	Cumul N-1
1 - France		0,3											0,3	19,7
3 - Pays-Bas	49,1	3 507,4	1 001,3										4 557,8	26 679,6
4 - Allemagne	1,2	6,3	27,2										34,7	397,3
5 - Italie	88,7	292,7	672,8										1 054,2	773,4
6 - Royaume-Uni													0,0	5,0
8 - Danemark													0,0	
9 - Grèce	1,6	2,3	1,7										5,6	
10 - Portugal	5,3	1,7	3,8										10,8	12,1
11 - Espagne	98,3	82,4	147,8										328,5	63,8
17 - Belgique	787,9	954,0	775,7										2 517,6	1 368,0
18 - Luxembourg													0,0	
38 - Autriche	0,8												0,8	
Total UE (15)	1 032,9	4 847,1	2 630,3	0,0	0,0	0,0	0,0	0,0	0,0	0,0	0,0	0,0	8 510,3	29 318,9
TOTAL UE (15) + entrants	1 032,9	4 847,1	2 630,3	0,0	0,0	0,0	0,0	0,0	0,0	0,0	0,0	0,0	8 510,3	29 318,9
52 - Turquie													0,0	0,2
72 - Ukraine	13 500,0	23 699,9											37 199,9	3 605,0
75 - Russie	2 463,8												2 463,8	
204 - Maroc													0,0	
388 - Afrique du sud													0,0	1 854,8
508 - Brésil													0,0	
516 - Bolivie													0,0	806,0
520 - Paraguay													0,0	4 193,8
528 - Argentine	805,1	3 200,0	6 500,0										10 505,1	28 700,7
616 - Iran (république islamique)													0,0	
Total pays tiers	16 768,9	26 899,9	6 500,0	0,0	0,0	0,0	0,0	0,0	0,0	0,0	0,0	0,0	50 168,8	39 160,5
TOTAL futurs entrants + pays tiers	16 768,9	26 899,9	6 500,0	0,0	0,0	0,0	0,0	0,0	0,0	0,0	0,0	0,0	50 168,8	39 160,5
TOTAL général	17 801,8	31 747,0	9 130,3	0,0	0,0	0,0	0,0	0,0	0,0	0,0	0,0	0,0	58 679,1	68 479,4

Huile raffinée de tournesol

Campagne : 2009 2010

Exportation : Huile raffinée de tournesol (Volume : en tonnes)

	Juillet	Août	Septembre	Octobre	Novembre	Décembre	Janvier	Février	Mars	Avril	Mai	Juin	Cumul	Cumul N-1
3 - Pays-Bas	1 276,3	898,8	941,3										3 066,2	6 109,3
4 - Allemagne	1 934,3	1 508,9	1 284,9										4 728,1	3 523,3
5 - Italie	1 063,5	944,0	1 589,1										3 596,6	4 114,1
6 - Royaume-Uni	1 679,4	2 816,9	2 478,1										6 974,4	6 809,3
7 - Irlande	55,7	26,5	75,3										167,5	116,7
8 - Danemark	163,4	149,4	234,1										546,9	425,2
9 - Grèce													0,0	
10 - Portugal	0,2	112,8	1,4										114,4	77,1
11 - Espagne	925,4	938,3	853,5										2 617,2	1 413,6
17 - Belgique	3 209,9	2 623,3	4 328,9										10 159,9	8 714,2
18 - Luxembourg	5,2	6,0	4,3										15,5	13,6
30 - Suède			500,0										500,0	1,5
32 - Finlande	0,2												0,2	0,1
38 - Autriche	3,3	4,6	5,9										13,8	1,5
46 - Malte	12,7	59,9	37,5										110,1	97,1
53 - Estonie													0,0	7,7
54 - Lettonie													0,0	4,3
55 - Lituanie	4,1		0,1										4,2	2,3
60 - Pologne			13,8										13,8	0,1
61 - République Tchèque	0,7		1,3										2,0	337,2
64 - Hongrie			0,1										0,1	0,9
66 - Roumanie			1,4										1,4	0,4
68 - Bulgarie													0,0	2,2
69 - Slovaquie	0,6		0,3										0,9	1,9
69 - Chypre	136,1	72,8	59,6										268,5	292,4
TOTAL UE (15)	10 470,9	9 782,2	12 207,8	0,0	0,0	0,0	0,0	0,0	0,0	0,0	0,0	0,0	32 460,9	32 065,9
TOTAL UE (15) + entrants	10 470,9	9 782,2	12 207,8	0,0	0,0	0,0	0,0	0,0	0,0	0,0	0,0	0,0	32 460,9	32 065,9
24 - Islande		44,1	18,9										63,0	48,1
28 - Norvège	54,0	43,4	32,5										129,9	132,6
39 - Suisse	187,8	127,7	124,7										440,2	844,6
52 - Turquie													0,0	50,0
75 - Russie													0,0	
78 - Géorgie													0,0	2,0
204 - Maroc													0,0	0,8
208 - Algérie			13,9										13,9	20,7
220 - Egypte													0,0	6,9
232 - Mali													0,0	4,2
236 - Burkina-Faso		7,4	4,3										11,7	
240 - Niger													0,0	4,9
244 - Tchad													0,0	20,3
248 - Sénégal	4,9		2,0										7,9	63,8
272 - Côte d'Ivoire	12,2		11,8										24,0	4,5
276 - Ghana			4,5										4,5	9,6
280 - Togo			0,8										0,8	5,2
284 - Bénin	5,2												5,2	12,1
302 - Cameroun	3,3		8,8										12,1	7,8
306 - République Centrafricaine													0,0	0,0
310 - Guinée équatoriale													0,0	7,9
314 - Gabon	26,0		18,6										42,8	2,5
318 - Congo république		2,5											2,5	9,8
338 - Djibouti			9,9										9,9	13,3
370 - Madagascar	13,3												13,3	0,0
377 - Mayotte													0,0	60,0
400 - Etats-unis d'Amérique	20,1		39,9										60,0	0,2
404 - Canada													0,0	1,2
408 - Saint-Pierre et Miquelon			2,8										2,8	0,7
478 - Antilles néerlandaises													0,0	0,0
528 - Argentine													0,0	0,0
604 - Liban	100,6	51,4	95,8										247,7	131,2
608 - Syrie													0,0	29,9
624 - Israël	16,6												16,6	13,9
628 - Jordanie													0,0	11,0
632 - Arabie saoudite	46,0	61,5	42,1										149,6	160,2
636 - Koweït	9,2	56,1	44,2										109,5	151,8
640 - Bahreïn	8,3	9,1	69,2										85,6	69,9
644 - Qatar													0,0	0,0
647 - Emirats arabes unis	150,0	53,4	48,3										251,7	150,0
649 - Oman													0,0	0,0
690 - Viet-Nam	3,0												3,0	0,6
701 - Malaisie		0,3											0,3	0,0
706 - Singapour													0,0	0,0
728 - Corée du sud		0,8	20,6										21,4	0,5
732 - Japon	62,1	61,2	40,2										163,5	41,2
736 - Taïwan													0,0	14,1
740 - Hong-kong													0,0	0,0
800 - Australie													0,0	146,4
809 - Nouvelle-Calédonie et dépendances	36,7	51,5	58,2										146,4	488,1
811 - Iles Wallis et Futuna		15,2											15,2	16,0
816 - Vanuatu													0,0	0,0
822 - Polynésie française	184,7	110,2	76,5										371,4	321,0
860 - Territoire palestinien occupé													0,0	0,0
Total pays tiers	943,8	696,8	787,6	0,0	0,0	0,0	0,0	0,0	0,0	0,0	0,0	0,0	2 427,2	2 802,4
TOTAL futurs entrants + pays tiers	943,8	696,8	787,6	0,0	0,0	0,0	0,0	0,0	0,0	0,0	0,0	0,0	2 427,2	2 802,4
TOTAL général	11 414,7	10 478,0	12 995,4	0,0	0,0	0,0	0,0	0,0	0,0	0,0	0,0	0,0	34 888,1	34 868,3

Huile raffinée de tournesol

Campagne : 2009 2010

Importation : Huile raffinée de tournesol (Volume : en tonnes)

	Juillet	Août	Septembre	Octobre	Novembre	Décembre	Janvier	Février	Mars	Avril	Mai	Juin	Cumul	Cumul N-1
1 - France	209,8	204,0	531,2										945,0	259,3
3 - Pays-Bas	451,1	273,6	392,2										1 116,9	2 858,1
4 - Allemagne	30,4	29,9	62,6										122,9	1 810,2
5 - Italie	31,2	8,3	11,6										51,1	49,9
6 - Royaume-Uni		0,8	0,7										1,5	4,5
8 - Danemark	84,5												84,5	
10 - Portugal	11,0												11,0	0,0
11 - Espagne	579,2	558,0	936,7										2 073,9	5 150,9
17 - Belgique	2 963,4	3 198,8	3 085,9										9 248,1	6 023,8
18 - Luxembourg													0,0	
30 - Suède													0,0	
64 - Hongrie													0,0	
68 - Bulgarie													0,0	
Total UE (15)	4 360,6	4 273,4	5 020,9	0,0	0,0	0,0	0,0	0,0	0,0	0,0	0,0	0,0	13 654,9	16 156,7
TOTAL UE (15) + entrants	4 360,6	4 273,4	5 020,9	0,0	0,0	0,0	0,0	0,0	0,0	0,0	0,0	0,0	13 654,9	16 156,7
39 - Suisse													0,0	1,9
52 - Turquie													0,0	
72 - Ukraine													0,0	2 127,4
75 - Russie													0,0	18,6
204 - Maroc													0,0	
373 - Maurice													0,0	
400 - Etats-unis d'amérique	0,1												0,1	
500 - Equateur			18,1										18,1	
604 - Liban		0,6											0,6	
624 - Israël													0,0	27,8
640 - Bahreïn													0,0	
647 - Emirats arabes unis													0,0	36,4
680 - Thaïlande													0,0	0,4
951 - Pays non déterminés échanges intra													0,0	
952 - Pays non déterminés échanges extra			11,4										11,4	9,9
Total pays tiers	0,1	0,6	29,5	0,0	0,0	0,0	0,0	0,0	0,0	0,0	0,0	0,0	30,2	2 222,4
TOTAL futurs entrants + pays tiers	0,1	0,6	29,5	0,0	0,0	0,0	0,0	0,0	0,0	0,0	0,0	0,0	30,2	2 222,4
TOTAL général	4 360,7	4 274,0	5 050,4	0,0	0,0	0,0	0,0	0,0	0,0	0,0	0,0	0,0	13 685,1	18 379,1

Huile brute de soja

Campagne : 2009 2010

Exportation : Huile brute de soja (Volume : en tonnes)

	Juillet	Août	Septembre	Octobre	Novembre	Décembre	Janvier	Février	Mars	Avril	Mai	Juin	Cumul	Cumul N-1
3 - Pays-Bas													0,0	25,8
4 - Allemagne	0,3		0,4										0,7	0,1
5 - Italie	0,1												0,1	0,0
6 - Royaume-Uni													0,0	
7 - Irlande			0,1										0,1	
9 - Grèce			0,1										0,1	0,1
10 - Portugal	0,1	0,2											0,3	1,5
11 - Espagne	4 003,6	3 000,0	178,9										7 182,5	3,7
17 - Belgique	2,0		0,8										2,8	6,4
18 - Luxembourg													0,0	
32 - Finlande													0,0	
53 - Estonie													0,0	
60 - Pologne	24,0												24,0	
61 - République Tchèque	0,1		0,2										0,3	0,8
64 - Hongrie			0,3										0,3	0,4
Total UE (15)	4 030,2	3 000,2	180,8	0,0	0,0	0,0	0,0	0,0	0,0	0,0	0,0	0,0	7 211,2	38,8
TOTAL UE (15) + entrants	4 030,2	3 000,2	180,8	0,0	0,0	0,0	0,0	0,0	0,0	0,0	0,0	0,0	7 211,2	38,8
39 - Suisse			25,0										25,0	
208 - Algérie	3 000,0												3 000,0	
248 - Sénégal													0,0	
314 - Gabon													0,0	
822 - Polynésie française			5,9										5,9	
Total pays tiers	3 000,0	0,0	30,9	0,0	0,0	0,0	0,0	0,0	0,0	0,0	0,0	0,0	3 030,9	0,0
TOTAL futurs entrants + pays tiers	3 000,0	0,0	30,9	0,0	0,0	0,0	0,0	0,0	0,0	0,0	0,0	0,0	3 030,9	0,0
TOTAL général	7 030,2	3 000,2	211,7	0,0	0,0	0,0	0,0	0,0	0,0	0,0	0,0	0,0	10 242,1	38,8

Huile brute de soja

Campagne : 2009 2010

Importation : Huile brute de soja (Volume : en tonnes)

	Juillet	Août	Septembre	Octobre	Novembre	Décembre	Janvier	Février	Mars	Avril	Mai	Juin	Cumul	Cumul N-1
1 - France													0,0	
3 - Pays-Bas	422,9	641,6	3 702,0										4 766,5	589,4
4 - Allemagne	48,4		67,8										116,2	840,5
5 - Italie	924,9	459,6	1 637,0										3 021,5	22,3
6 - Royaume-Uni	36,7												36,7	14,0
7 - Irlande													0,0	0,5
11 - Espagne	473,2	575,9	541,0										1 590,1	11 583,4
17 - Belgique	243,9	161,7	526,4										932,0	648,2
30 - Suède													0,0	1,4
Total UE (15)	2 150,0	1 838,8	6 474,2	0,0	0,0	0,0	0,0	0,0	0,0	0,0	0,0	0,0	10 463,0	13 699,7
TOTAL UE (15) + entrants	2 150,0	1 838,8	6 474,2	0,0	0,0	0,0	0,0	0,0	0,0	0,0	0,0	0,0	10 463,0	13 699,7
28 - Norvège													0,0	
400 - Etats-unis d'amérique													0,0	25,1
459 - Antigua et barbuda													0,0	
508 - Brésil	2 075,5	11 981,5	3 000,0										17 057,0	32 929,8
528 - Argentine		22,5	3 000,0										3 022,5	25 337,6
Total pays tiers	2 075,5	12 004,0	6 000,0	0,0	0,0	0,0	0,0	0,0	0,0	0,0	0,0	0,0	20 079,5	58 292,5
TOTAL futurs entrants + pays tiers	2 075,5	12 004,0	6 000,0	0,0	0,0	0,0	0,0	0,0	0,0	0,0	0,0	0,0	20 079,5	58 292,5
TOTAL général	4 225,5	13 842,8	12 474,2	0,0	0,0	0,0	0,0	0,0	0,0	0,0	0,0	0,0	30 542,5	71 992,2

Huile raffinée de soja

Campagne : 2009 2010

Exportation : Huile raffinée de soja (Volume : en tonnes)

	Juillet	Août	Septembre	Octobre	Novembre	Décembre	Janvier	Février	Mars	Avril	Mai	Juin	Cumul	Cumul N-1
3 - Pays-Bas													0,0	0,7
4 - Allemagne	41,6	44,0	44,1										129,7	197,2
5 - Italie													0,0	1,2
6 - Royaume-Uni	26,5		35,6										62,1	202,9
7 - Irlande	0,2	1,3	6,8										8,3	6,2
8 - Danemark	26,6												26,6	34,0
9 - Grèce			1,1										1,1	
11 - Espagne	1,2	1,2	1,9										4,3	26,0
17 - Belgique	51,7	63,9	37,0										152,6	351,5
18 - Luxembourg	1,5	0,7	0,7										2,9	1,4
32 - Finlande	0,3												0,3	
38 - Autriche													0,0	
54 - Lettonie													0,0	7,9
55 - Lituanie													0,0	23,3
60 - Pologne			1,6										1,6	39,9
64 - Hongrie													0,0	0,0
91 - Slovénie		1,1											1,1	
600 - Chypre	28,9	15,0	43,8										87,7	131,5
Total UE (15)	178,5	127,2	172,6	0,0	0,0	0,0	0,0	0,0	0,0	0,0	0,0	0,0	478,3	1 023,7
TOTAL UE (15) + entrants	178,5	127,2	172,6	0,0	0,0	0,0	0,0	0,0	0,0	0,0	0,0	0,0	478,3	1 023,7
28 - Norvège	26,6												26,6	33,6
76 - Géorgie	187,0												187,0	
82 - Tadjikistan													0,0	
224 - Soudan	17,9												17,9	
228 - Mauritanie													0,0	281,3
232 - Mali													0,0	5,9
236 - Burkina-Faso		12,5	6,7										19,2	7,7
240 - Niger													0,0	10,7
248 - Sénégal													0,0	
272 - Côte-d'Ivoire													0,0	2,8
276 - Ghana			7,3										7,3	9,5
280 - Togo													0,0	25,0
284 - Bénin													0,0	
302 - Cameroun	5,8												5,8	19,7
314 - Gabon													0,0	1,6
318 - Congo république													0,0	
338 - Djibouti													0,0	
370 - Madagascar													0,0	
375 - Comores													0,0	
400 - Etats-unis d'Amérique													0,0	
424 - Honduras													0,0	
452 - Haïti													0,0	18,8
478 - Antilles néerlandaises													0,0	
604 - Liban													0,0	
649 - Oman		0,1											0,1	
703 - Brunei													0,0	44,0
732 - Japon													0,0	
809 - Nouvelle-Calédonie et dépendances		9,9											9,9	19,4
816 - Vanuatu		10,6											10,6	
822 - Polynésie française	33,0	20,2	1,7										54,9	41,9
960 - Territoire palestinien occupé													0,0	144,6
Total pays tiers	270,3	53,3	15,7	0,0	0,0	0,0	0,0	0,0	0,0	0,0	0,0	0,0	339,3	666,5
TOTAL futurs entrants + pays tiers	270,3	53,3	15,7	0,0	0,0	0,0	0,0	0,0	0,0	0,0	0,0	0,0	339,3	666,5
TOTAL général	448,8	180,5	188,3	0,0	0,0	0,0	0,0	0,0	0,0	0,0	0,0	0,0	817,6	1 690,2

Huile raffinée de soja

Campagne : 2009 2010

Importation : Huile raffinée de soja (Volume : en tonnes)

	Juillet	Août	Septembre	Octobre	Novembre	Décembre	Janvier	Février	Mars	Avril	Mai	Juin	Cumul	Cumul N-1
1 - France													0,0	55,9
3 - Pays-Bas	348,0	298,7	1 639,4										2 286,1	3 007,3
4 - Allemagne	277,5	312,1	276,6										866,2	1 400,5
5 - Italie		0,4	0,1										0,5	2,8
6 - Royaume-Uni			3 008,7										3 008,7	0,0
7 - Irlande			0,1										0,1	0,6
8 - Danemark													0,0	
11 - Espagne	568,3	32,6	60,9										661,8	19 702,6
17 - Belgique	176,0	68,1	161,6										405,7	606,7
38 - Autriche													0,0	
Total UE (15)	1 369,8	711,9	5 147,4	0,0	0,0	0,0	0,0	0,0	0,0	0,0	0,0	0,0	7 229,1	24 776,4
TOTAL UE (15) + entrants	1 369,8	711,9	5 147,4	0,0	0,0	0,0	0,0	0,0	0,0	0,0	0,0	0,0	7 229,1	24 776,4
39 - Suisse	747,6												747,6	
75 - Russie		3 008,7											3 008,7	
204 - Maroc													0,0	
208 - Algérie													0,0	12,0
400 - Etats-unis d'amérique	1,9	8,1	7,9										17,9	1,2
508 - Brésil			10 006,2										10 006,2	44 099,7
528 - Argentine													0,0	
664 - Inde	17,6												17,6	
700 - Indonésie	25,0												25,0	
952 - Pays non déterminés échanges extra			4,2										4,2	
Total pays tiers	792,1	3 016,8	10 018,3	0,0	0,0	0,0	0,0	0,0	0,0	0,0	0,0	0,0	13 827,2	44 112,9
TOTAL futurs entrants + pays tiers	792,1	3 016,8	10 018,3	0,0	0,0	0,0	0,0	0,0	0,0	0,0	0,0	0,0	13 827,2	44 112,9
TOTAL général	2 161,9	3 728,7	15 165,7	0,0	0,0	0,0	0,0	0,0	0,0	0,0	0,0	0,0	21 056,3	68 889,3

Huile brute de lin

Campagne : 2009 2010

Exportation : Huile brute de lin (Volume : en tonnes)

	Juillet	Août	Septembre	Octobre	Novembre	Décembre	Janvier	Février	Mars	Avril	Mai	Juin	Cumul	Cumul N-1
3 - Pays-Bas			26,3										26,3	0,2
4 - Allemagne	105,8	107,4	127,6										340,8	266,3
5 - Italie		28,3											28,3	
6 - Royaume-Uni													0,0	3,5
7 - Irlande	0,3												0,3	
8 - Danemark													0,0	0,4
11 - Espagne	0,2												0,2	
17 - Belgique		1,3	0,1										1,4	53,0
18 - Luxembourg													0,0	0,1
38 - Autriche	1,7	0,9	0,2										2,8	
66 - Roumanie													0,0	
Total UE (15)	108,0	137,9	154,2	0,0	0,0	0,0	0,0	0,0	0,0	0,0	0,0	0,0	400,1	323,5
TOTAL UE (15) + entrants	108,0	137,9	154,2	0,0	0,0	0,0	0,0	0,0	0,0	0,0	0,0	0,0	400,1	323,5
39 - Suisse														0,8
Total pays tiers	0,0	0,0	0,0	0,0	0,0	0,0	0,0	0,0	0,0	0,0	0,0	0,0	0,0	0,8
TOTAL futurs entrants + pays tiers	0,0	0,0	0,0	0,0	0,0	0,0	0,0	0,0	0,0	0,0	0,0	0,0	0,0	0,8
TOTAL général	108,0	137,9	154,2	0,0	0,0	0,0	0,0	0,0	0,0	0,0	0,0	0,0	400,1	324,3

Campagne : 2009 2010

Importation : Huile brute de lin (Volume : en tonnes)

	Juillet	Août	Septembre	Octobre	Novembre	Décembre	Janvier	Février	Mars	Avril	Mai	Juin	Cumul	Cumul N-1
3 - Pays-Bas			0,2										0,2	1,3
4 - Allemagne			0,8										0,8	1,3
5 - Italie													0,0	
6 - Royaume-Uni													0,0	0,2
11 - Espagne			26,2										26,2	
17 - Belgique	125,1	77,4	125,9										328,4	761,3
30 - Suède													0,0	
Total UE (15)	125,1	77,4	153,1	0,0	0,0	0,0	0,0	0,0	0,0	0,0	0,0	0,0	355,6	764,1
TOTAL UE (15) + entrants	125,1	77,4	153,1	0,0	0,0	0,0	0,0	0,0	0,0	0,0	0,0	0,0	355,6	764,1
TOTAL général	125,1	77,4	153,1	0,0	0,0	0,0	0,0	0,0	0,0	0,0	0,0	0,0	355,6	764,1

Huile raffinée de lin

Campagne : 2009 2010

Exportation : Huile raffinée de lin (Volume : en tonnes)

	Juillet	Août	Septembre	Octobre	Novembre	Décembre	Janvier	Février	Mars	Avril	Mai	Juin	Cumul	Cumul N-1
3 - Pays-Bas			0,2										0,2	2,9
4 - Allemagne													0,0	0,0
5 - Italie													0,0	0,0
6 - Royaume-Uni	0,1		0,1										0,2	0,2
7 - Irlande	0,2												0,2	0,2
8 - Danemark													0,0	24,0
9 - Grèce			0,1										0,1	0,1
10 - Portugal			0,8										0,8	2,1
11 - Espagne	0,2		0,4										0,6	4,3
17 - Belgique	0,8	1,8	1,7										4,3	3,1
18 - Luxembourg		0,1											0,1	0,1
32 - Finlande													0,0	
38 - Autriche													0,0	0,0
46 - Malte													0,0	
60 - Pologne	0,1		0,2										0,3	0,1
61 - République Tchèque	0,4		0,5										0,9	0,7
63 - Slovaquie			1,0										1,0	
600 - Chypre													0,0	
Total UE (15)	1,8	1,9	5,0	0,0	0,0	0,0	0,0	0,0	0,0	0,0	0,0	0,0	8,7	37,8
TOTAL UE (15) + entrants	1,8	1,9	5,0	0,0	0,0	0,0	0,0	0,0	0,0	0,0	0,0	0,0	8,7	37,8
39 - Suisse			0,1										0,1	
212 - Tunisie													0,0	
272 - Côte-d'Ivoire													0,0	0,7
452 - Haïti													0,0	0,5
732 - Japon													0,0	0,1
Total pays tiers	0,0	0,0	0,1	0,0	0,0	0,0	0,0	0,0	0,0	0,0	0,0	0,0	0,1	1,3
TOTAL futurs entrants + pays tiers	0,0	0,0	0,1	0,0	0,0	0,0	0,0	0,0	0,0	0,0	0,0	0,0	0,1	1,3
TOTAL général	1,8	1,9	5,1	0,0	0,0	0,0	0,0	0,0	0,0	0,0	0,0	0,0	8,8	39,1

Campagne : 2009 2010

Importation : Huile raffinée de lin (Volume : en tonnes)

	Juillet	Août	Septembre	Octobre	Novembre	Décembre	Janvier	Février	Mars	Avril	Mai	Juin	Cumul	Cumul N-1
3 - Pays-Bas	25,0		0,1										25,1	100,1
4 - Allemagne	50,8	27,7	53,1										131,6	18,9
5 - Italie													0,0	
6 - Royaume-Uni	0,3	0,2	8,4										8,9	1,7
7 - Irlande													0,0	0,0
11 - Espagne	0,8	0,3	0,1										1,2	75,2
17 - Belgique	294,5	100,7	282,1										677,3	1 335,1
30 - Suède													0,0	0,2
60 - Pologne			0,6										0,6	
Total UE (15)	371,4	128,9	344,4	0,0	0,0	0,0	0,0	0,0	0,0	0,0	0,0	0,0	844,7	1 531,2
TOTAL UE (15) + entrants	371,4	128,9	344,4	0,0	0,0	0,0	0,0	0,0	0,0	0,0	0,0	0,0	844,7	1 531,2
212 - Tunisie	0,1	0,1											0,2	
400 - Etats-unis d'Amérique													0,0	0,0
Total pays tiers	0,1	0,1	0,0	0,0	0,0	0,0	0,0	0,0	0,0	0,0	0,0	0,0	0,2	0,0
TOTAL futurs entrants + pays tiers	0,1	0,1	0,0	0,0	0,0	0,0	0,0	0,0	0,0	0,0	0,0	0,0	0,2	0,0
TOTAL général	371,5	129,0	344,4	0,0	0,0	0,0	0,0	0,0	0,0	0,0	0,0	0,0	844,9	1 531,2

Huile brute d'arachide

Campagne : 2009 2010

Exportation : Huile brute d'arachide (Volume : en tonnes)

	Juillet	Août	Septembre	Octobre	Novembre	Décembre	Janvier	Février	Mars	Avril	Mai	Juin	Cumul	Cumul N-1
3 - Pays-Bas	0,1		0,1										0,2	0,0
4 - Allemagne	1,1	1,7	1,5										4,3	5,1
5 - Italie													0,0	465,0
6 - Royaume-Uni		0,1	0,1										0,2	0,4
8 - Danemark													0,0	0,0
10 - Portugal													0,0	0,1
11 - Espagne	0,5	0,2	0,3										1,0	0,5
17 - Belgique	0,4	0,3	0,3										1,0	3 001,0
18 - Luxembourg													0,0	
30 - Suède													0,0	
38 - Autriche													0,0	
60 - Pologne													0,0	
61 - République Tchèque													0,0	
66 - Roumanie													0,0	
Total UE (15)	2,1	2,3	2,3	0,0	0,0	0,0	0,0	0,0	0,0	0,0	0,0	0,0	6,7	3 472,1
TOTAL UE (15) + entrants	2,1	2,3	2,3	0,0	0,0	0,0	0,0	0,0	0,0	0,0	0,0	0,0	6,7	3 472,1
39 - Suisse													0,0	
212 - Tunisie													0,0	0,1
400 - Etats-unis d'amérique													0,0	
404 - Canada													0,0	
732 - Japon			0,1										0,1	
Total pays tiers	0,0	0,0	0,1	0,0	0,0	0,0	0,0	0,0	0,0	0,0	0,0	0,0	0,1	0,1
TOTAL futurs entrants + pays tiers	0,0	0,0	0,1	0,0	0,0	0,0	0,0	0,0	0,0	0,0	0,0	0,0	0,1	0,1
TOTAL général	2,1	2,3	2,4	0,0	0,0	0,0	0,0	0,0	0,0	0,0	0,0	0,0	6,8	3 472,2

Campagne : 2009 2010

Importation : Huile brute d'arachide (Volume : en tonnes)

	Juillet	Août	Septembre	Octobre	Novembre	Décembre	Janvier	Février	Mars	Avril	Mai	Juin	Cumul	Cumul N-1
4 - Allemagne	1,8	0,3											2,1	40,8
5 - Italie	0,6	0,2	0,1										0,9	41,5
6 - Royaume-Uni	0,8	0,5											1,3	1,4
11 - Espagne													0,0	0,1
17 - Belgique	5,9	17,1	3,1										26,1	62,7
60 - Pologne													0,0	
Total UE (15)	9,1	18,1	3,2	0,0	0,0	0,0	0,0	0,0	0,0	0,0	0,0	0,0	30,4	146,5
TOTAL UE (15) + entrants	9,1	18,1	3,2	0,0	0,0	0,0	0,0	0,0	0,0	0,0	0,0	0,0	30,4	146,5
248 - Sénégal	8,8												8,8	1 030,7
252 - Gambie	1 500,0		973,4										2 473,4	614,2
400 - Etats-unis d'amérique													0,0	
528 - Argentine		1 000,0	1 500,0										2 500,0	6 974,4
664 - Inde													0,0	4 472,1
Total pays tiers	1 508,8	1 000,0	2 473,4	0,0	0,0	0,0	0,0	0,0	0,0	0,0	0,0	0,0	4 982,2	13 091,4
TOTAL futurs entrants + pays tiers	1 508,8	1 000,0	2 473,4	0,0	0,0	0,0	0,0	0,0	0,0	0,0	0,0	0,0	4 982,2	13 091,4
TOTAL général	1 517,9	1 018,1	2 476,6	0,0	0,0	0,0	0,0	0,0	0,0	0,0	0,0	0,0	5 012,6	13 237,9

Huile raffinée d'arachide

Campagne : 2009 2010

Exportation : Huile raffinée d'arachide (Volume : en tonnes)

	Juillet	Août	Septembre	Octobre	Novembre	Décembre	Janvier	Février	Mars	Avril	Mai	Juin	Cumul	Cumul N-1
3 - Pays-Bas	21,3	24,9	83,5										129,7	147,9
4 - Allemagne	45,9	40,0	74,0										159,9	67,3
5 - Italie	139,1	10,4	42,5										192,0	
6 - Royaume-Uni	82,0	126,2	109,9										318,1	526,5
7 - Irlande	0,6												0,6	1,0
8 - Danemark		0,4	0,1										0,5	50,1
9 - Grèce			3,7										3,7	0,0
10 - Portugal			48,7										48,7	0,6
11 - Espagne	50,1	1,2	76,5										127,8	4,0
17 - Belgique	155,4	71,7	110,1										337,2	521,6
18 - Luxembourg	0,2	0,2	1,7										2,1	2,1
38 - Autriche			24,8										24,8	24,4
54 - Lettonie													0,0	
55 - Lituanie													0,0	
61 - République Tchèque													0,0	
64 - Hongrie	0,1	0,1											0,2	
66 - Roumanie	0,1		0,1										0,2	0,7
91 - Slovénie													0,0	
600 - Chypre													0,0	17,8
Total UE (15)	494,8	275,1	575,6	0,0	0,0	0,0	0,0	0,0	0,0	0,0	0,0	0,0	1 345,5	1 364,0
TOTAL UE (15) + entrants	494,8	275,1	575,6	0,0	0,0	0,0	0,0	0,0	0,0	0,0	0,0	0,0	1 345,5	1 364,0
28 - Norvège			0,2										0,2	0,0
39 - Suisse	15,3	24,9	31,5										71,7	105,6
204 - Maroc													0,0	
208 - Algérie	0,2												0,2	
212 - Tunisie													0,0	
220 - Egypte													0,0	
232 - Mali													0,0	0,6
236 - Burkina-Faso		1,5	0,7										2,2	
240 - Niger													0,0	1,5
244 - Tchad	0,9												0,9	3,6
248 - Sénégal	0,7												0,7	2,4
272 - Côte-d'Ivoire													0,0	0,4
280 - Togo													0,0	1,5
284 - Bénin													0,0	
302 - Cameroun	0,7		0,7										1,4	0,7
314 - Gabon	0,7	0,7											1,4	2,8
318 - Congo république													0,0	
338 - Djibouti			2,6										2,6	1,1
377 - Mayotte													0,0	
388 - Afrique du sud													0,0	
400 - Etats-unis d'Amérique													0,0	0,7
404 - Canada		3,2											3,2	
408 - Saint-Pierre et Miquelon													0,0	0,6
604 - Liban		1,7	21,4										23,1	19,9
608 - Syrie	2,0												2,0	2,0
624 - Israël		1,2											1,2	
647 - Emirats arabes unis													0,0	
662 - Pakistan													0,0	
706 - Singapour													0,0	
720 - Chine (république populaire)	1,9												1,9	
728 - Corée du sud													0,0	
732 - Japon	8,5		3,7										12,2	10,0
736 - Taïwan		5,6											5,6	
800 - Australie			0,9										0,9	
809 - Nouvelle-Calédonie et dépendances	2,0	9,9											11,9	15,0
816 - Vanuatu		0,7											0,7	
822 - Polynésie française	39,3	27,2	4,9										71,4	52,3
Total pays tiers	72,2	76,6	66,6	0,0	0,0	0,0	0,0	0,0	0,0	0,0	0,0	0,0	215,4	220,7
TOTAL futurs entrants + pays tiers	72,2	76,6	66,6	0,0	0,0	0,0	0,0	0,0	0,0	0,0	0,0	0,0	215,4	220,7
TOTAL général	567,0	351,7	642,2	0,0	0,0	0,0	0,0	0,0	0,0	0,0	0,0	0,0	1 560,9	1 584,7

Huile raffinée d'arachide

Campagne : 2009 2010

Importation : Huile raffinée d'arachide (Volume : en tonnes)

	Juillet	Août	Septembre	Octobre	Novembre	Décembre	Janvier	Février	Mars	Avril	Mai	Juin	Cumul	Cumul N-1
1 - France	27,0												27,0	2,4
3 - Pays-Bas	1,2		0,1										1,3	
4 - Allemagne	6,5	5,0	3,4										14,9	37,1
5 - Italie	7,6	9,9	0,1										17,6	25,2
11 - Espagne	31,1	34,0	39,5										104,6	100,9
17 - Belgique	348,7	236,9	324,5										910,1	1 651,3
Total UE (15)	422,1	285,8	367,6	0,0	0,0	0,0	0,0	0,0	0,0	0,0	0,0	0,0	1 075,5	1 816,9
TOTAL UE (15) + entrants	422,1	285,8	367,6	0,0	0,0	0,0	0,0	0,0	0,0	0,0	0,0	0,0	1 075,5	1 816,9
236 - Burkina-Faso														0,9
400 - Etats-unis d'amérique														72,6
720 - Chine (république populaire)														0,4
740 - Hong-kong														
Total pays tiers	0,0	0,0	0,0	0,0	0,0	0,0	0,0	0,0	0,0	0,0	0,0	0,0	0,0	73,9
TOTAL futurs entrants + pays tiers	0,0	0,0	0,0	0,0	0,0	0,0	0,0	0,0	0,0	0,0	0,0	0,0	0,0	73,9
TOTAL général	422,1	285,8	367,6	0,0	0,0	0,0	0,0	0,0	0,0	0,0	0,0	0,0	1 075,5	1 890,8

Huile brute de palme

Campagne : 2009 2010

Exportation : Huile brute de palme (Volume : en tonnes)

	Juillet	Août	Septembre	Octobre	Novembre	Décembre	Janvier	Février	Mars	Avril	Mai	Juin	Cumul	Cumul N-1
4 - Allemagne	0,4	1,2	0,3										1,9	2,6
5 - Italie													0,0	
6 - Royaume-Uni	0,1	27,2											27,3	
8 - Danemark			0,1										0,1	0,3
10 - Portugal		0,2											0,2	0,2
11 - Espagne			86,3										86,3	3,4
17 - Belgique	3,7												3,7	20,6
18 - Luxembourg	0,1												0,1	
30 - Suède			0,1										0,1	1,9
32 - Finlande													0,0	0,2
53 - Estonie													0,0	7,8
55 - Lituanie													0,0	8,3
60 - Pologne	10,2												10,2	13,5
66 - Roumanie													0,0	1,5
Total UE (15)	14,5	28,6	86,8	0,0	0,0	0,0	0,0	0,0	0,0	0,0	0,0	0,0	129,9	60,3
TOTAL UE (15) + entrants	14,5	28,6	86,8	0,0	0,0	0,0	0,0	0,0	0,0	0,0	0,0	0,0	129,9	60,3
39 - Suisse		51,6											51,6	24,6
75 - Russie													0,0	44,0
92 - Croatie													0,0	
204 - Maroc													0,0	
804 - Nouvelle-Zélande													0,0	
Total pays tiers	0,0	51,6	0,0	0,0	0,0	0,0	0,0	0,0	0,0	0,0	0,0	0,0	51,6	68,6
TOTAL futurs entrants + pays tiers	0,0	51,6	0,0	0,0	0,0	0,0	0,0	0,0	0,0	0,0	0,0	0,0	51,6	68,6
TOTAL général	14,5	80,2	86,8	0,0	0,0	0,0	0,0	0,0	0,0	0,0	0,0	0,0	181,5	128,9

Campagne : 2009 2010

Importation : Huile brute de palme (Volume : en tonnes)

	Juillet	Août	Septembre	Octobre	Novembre	Décembre	Janvier	Février	Mars	Avril	Mai	Juin	Cumul	Cumul N-1
1 - France													0,0	21,9
3 - Pays-Bas	111,0	152,9	127,0										390,9	1 388,5
4 - Allemagne	21,8	23,5	45,3										90,6	162,1
5 - Italie	11,2	33,9	20,8										65,9	9,6
6 - Royaume-Uni	2 051,2												2 051,2	0,8
8 - Danemark													0,0	
10 - Portugal													0,0	
11 - Espagne	925,1	699,6	777,4										2 402,1	2 403,3
17 - Belgique	8,5	9,1	11,5										29,1	37,0
Total UE (15)	3 128,8	919,0	982,0	0,0	0,0	0,0	0,0	0,0	0,0	0,0	0,0	0,0	5 029,8	4 023,2
TOTAL UE (15) + entrants	3 128,8	919,0	982,0	0,0	0,0	0,0	0,0	0,0	0,0	0,0	0,0	0,0	5 029,8	4 023,2
260 - Guinée		68,4		6,7									75,1	50,4
272 - Côte-d'Ivoire													0,0	4 447,0
280 - Togo			29,5										29,5	13,7
302 - Cameroun													0,0	4,8
400 - Etats-unis d'Amérique													0,0	
480 - Colombie													0,0	7,5
500 - Equateur													0,0	0,5
700 - Indonésie	3 000,1	6 499,0	9 709,5										19 208,6	20 234,2
701 - Malaisie	750,0	9,4											759,4	3 069,9
720 - Chine (république populaire)													0,0	
806 - Iles Salomon													0,0	
Total pays tiers	3 818,5	6 508,4	9 745,7	0,0	0,0	0,0	0,0	0,0	0,0	0,0	0,0	0,0	20 072,6	27 828,0
TOTAL futurs entrants + pays tiers	3 818,5	6 508,4	9 745,7	0,0	0,0	0,0	0,0	0,0	0,0	0,0	0,0	0,0	20 072,6	27 828,0
TOTAL général	6 947,3	7 427,4	10 727,7	0,0	0,0	0,0	0,0	0,0	0,0	0,0	0,0	0,0	25 102,4	31 851,2

Huile raffinée de palme

Campagne : 2009 2010

Exportation : Huile raffinée de palme (Volume : en tonnes)

	Juillet	Août	Septembre	Octobre	Novembre	Décembre	Janvier	Février	Mars	Avril	Mai	Juin	Cumul	Cumul N-1
3 - Pays-Bas			25,7										25,7	165,2
4 - Allemagne	2,9	5,5	6,1										14,5	190,9
5 - Italie	10,3	4,9	12,4										27,6	15,8
6 - Royaume-Uni	1,7	1,2	0,5										3,4	2,2
7 - Irlande	5,5	2,2	4,7										12,4	4,4
8 - Danemark			0,9										0,9	
9 - Grèce													0,0	
10 - Portugal													0,0	0,3
11 - Espagne	1,6		4,5										6,1	2,5
17 - Belgique	23,6	29,0	23,7										76,3	81,2
18 - Luxembourg													0,0	0,1
38 - Autriche			6,5										6,5	19,6
53 - Estonie													0,0	
60 - Pologne	8,1												8,1	1,9
64 - Hongrie			0,1										0,1	2,9
Total UE (15)	53,7	42,8	85,1	0,0	0,0	0,0	0,0	0,0	0,0	0,0	0,0	0,0	181,6	487,0
TOTAL UE (15) + entrants	53,7	42,8	85,1	0,0	0,0	0,0	0,0	0,0	0,0	0,0	0,0	0,0	181,6	487,0
39 - Suisse													0,0	0,9
212 - Tunisie													0,0	
232 - Mali													0,0	35,1
248 - Sénégal													0,0	6,9
272 - Côte-d'Ivoire													0,0	3,0
318 - Congo république													0,0	19,9
388 - Afrique du sud													0,0	1,8
400 - Etats-unis d'Amérique													0,0	
624 - Israël	0,7		0,7										1,4	
690 - Viet-Nam													0,0	
701 - Malaisie	5,0	3,0											8,0	8,0
720 - Chine (république populaire)													0,0	
822 - Polynésie française		1,0											1,0	
Total pays tiers	5,7	4,0	0,7	0,0	0,0	0,0	0,0	0,0	0,0	0,0	0,0	0,0	10,4	75,6
TOTAL futurs entrants + pays tiers	5,7	4,0	0,7	0,0	0,0	0,0	0,0	0,0	0,0	0,0	0,0	0,0	10,4	75,6
TOTAL général	59,4	46,8	85,8	0,0	0,0	0,0	0,0	0,0	0,0	0,0	0,0	0,0	192,0	562,6

Huile raffinée de palme

Campagne : 2009 2010

Importation : Huile raffinée de palme (Volume : en tonnes)

	Juillet	Août	Septembre	Octobre	Novembre	Décembre	Janvier	Février	Mars	Avril	Mai	Juin	Cumul	Cumul N-1
1 - France	368,4	1 260,0	1 559,6										3 188,0	2 960,9
3 - Pays-Bas	17 834,3	12 089,4	15 580,8										45 504,5	37 376,0
4 - Allemagne	33,5	134,0	52,9										220,4	5 556,3
5 - Italie	458,4	1 612,8	871,6										2 942,8	3 396,4
6 - Royaume-Uni	220,2	288,6	276,4										785,2	528,0
8 - Danemark													0,0	45,8
11 - Espagne	1 701,1	1 301,4	1 365,3										4 367,8	5 011,1
17 - Belgique	1 103,3	1 049,2	1 422,4										3 574,9	5 541,5
30 - Suède													0,0	24,9
38 - Autriche													0,0	353,6
60 - Pologne													0,0	
68 - Bulgarie													0,0	
Total UE (15)	21 719,2	17 735,4	21 129,0	0,0	0,0	0,0	0,0	0,0	0,0	0,0	0,0	0,0	60 583,6	60 794,5
TOTAL UE (15) + entrants	21 719,2	17 735,4	21 129,0	0,0	0,0	0,0	0,0	0,0	0,0	0,0	0,0	0,0	60 583,6	60 794,5
39 - Suisse													0,0	0,0
220 - Egypte		20,6											20,6	20,6
272 - Côte-d'Ivoire													0,0	16,6
276 - Ghana													0,0	11,5
280 - Togo													0,0	
284 - Bénin													0,0	
400 - Etats-unis d'Amérique													0,0	
480 - Colombie													0,0	
500 - Equateur													0,0	
680 - Thaïlande													0,0	
700 - Indonésie		5,0	994,5										999,5	18 940,5
701 - Malaisie	236,8	122,3	289,8										648,9	1 697,7
732 - Japon	0,5	0,8	0,7										2,0	3,3
Total pays tiers	237,3	148,7	1 285,0	0,0	0,0	0,0	0,0	0,0	0,0	0,0	0,0	0,0	1 671,0	20 690,2
TOTAL futurs entrants + pays tiers	237,3	148,7	1 285,0	0,0	0,0	0,0	0,0	0,0	0,0	0,0	0,0	0,0	1 671,0	20 690,2
TOTAL général	21 956,5	17 884,1	22 414,0	0,0	0,0	0,0	0,0	0,0	0,0	0,0	0,0	0,0	62 254,6	81 484,7

Collectes, sorties et stocks nationaux Au 30 septembre 2009

Marché des oléagineux
Novembre 2009

Collectes et stocks nationaux (avec semences)

situation provisoire au 30 septembre récoltes 2002 à 2009

collectes

	2002	%	2003	%	2004	%	2005	%	2006	%	2007	%	2008	%	2009	%
colza	2 772 669	59%	2 617 688	55%	2 884 004	52%	3 492 438	69%	3 266 454	71%	3 615 313	84%	3 257 763	76%	3 954 844	70%
tournesol	894 901	19%	1 016 856	22%	728 861	13%	983 438	20%	950 222	21%	544 756	13%	592 792	14%	1 104 062	19%
soja	68 007	1%	66 517	1%	25 952	0%	37 575	1%	33 528	1%	11 657	0%	13 693	0%	37 544	1%
lin oléagineux	4 612	0%	4 542	0%	6 014	0%	17 462	0,3%	24 197	0,5%	14 992	0%	6 985	0%	11 059	0%
total oléagineux	3 740 189	77%	3 705 602	78%	3 644 831	77%	4 530 914	82%	4 274 401	85%	4 186 718	91%	3 871 232	90%	5 107 509	90%
pois	943 768	20%	856 600	18%	839 616	15%	742 326	15%	587 204	13%	288 345	7%	220 471	5%	294 075	5%
fève	190 323	4%	161 728	3%	240 886	4%	223 408	4%	176 477	4%	144 081	3%	195 811	5%	266 281	5%
lupin	5 430	0%	4 529	0%	2 867	0%	2 859	0%	3 372	0%	991	0%	940	0%	3 069	5%
total protéagineux	1 139 521	23%	1 022 857	22%	1 083 369	23%	968 593	18%	767 053	15%	433 417	9%	417 222	10%	563 425	10%
oléoprotéagineux	4 879 709	100%	4 728 459	100%	4 728 200	100%	5 499 507	100%	5 041 454	100%	4 620 135	100%	4 288 454	100%	5 670 934	100%

unité: tonne

stocks

	2002	%	2003	%	2004	%	2005	%	2006	%	2007	%	2008	%	2009	%
colza	1 779 501	53%	1 713 171	49%	1 841 132	58%	2 764 367	65%	2 747 692	65%	2 996 723	78%	2 427 373	74%	2 873 104	68%
tournesol	775 384	23%	943 443	27%	642 477	20%	795 023	19%	875 494	21%	534 129	14%	526 536	16%	892 770	21%
soja	82 800	2%	72 278	2%	28 989	1%	38 852	1%	45 009	1%	18 375	0%	20 975	1%	36 476	1%
lin	2 915	0%	2 461	0%	2 524	0%	3 797	0%	16 808	0%	11 086	0%	3 410	0%	8 193	0%
total oléagineux	2 640 599	79%	2 731 352	79%	2 515 122	80%	3 602 039	84%	3 685 002	87%	3 560 314	92%	2 978 294	91%	3 810 544	91%
pois	553 217	16%	665 933	19%	513 951	16%	502 931	12%	420 595	10%	205 344	5%	166 791	5%	219 770	5%
fève	160 637	5%	62 007	2%	115 593	4%	172 132	4%	139 323	3%	94 013	2%	138 551	4%	174 801	4%
lupin	6 798	0%	5 723	0%	2 896	0%	3 200	0%	3 512	0%	1 554	0%	1 126	0%	3 210	0%
total protéagineux	720 652	21%	733 663	21%	632 440	20%	678 263	16%	563 429	13%	300 911	8%	306 467	9%	397 781	9%
oléoprotéagineux	3 361 251	100%	3 465 015	100%	3 147 561	100%	4 280 302	100%	4 248 431	100%	3 861 225	100%	3 284 761	100%	4 208 325	100%

unité: tonne

Historique de la collecte (2002-2009)
en 1000 tonnes

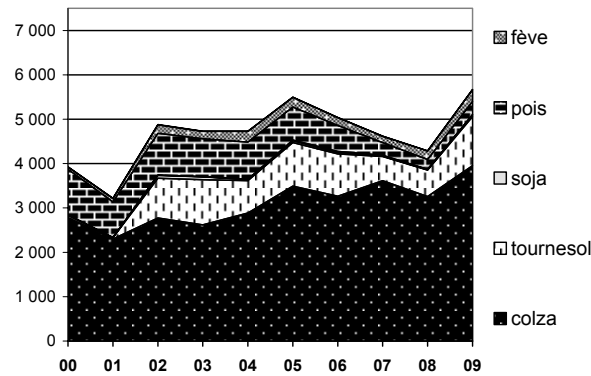

Collecte nationale des oléagineux

situation provisoire au 30 septembre récoltes 2007 à 2009

colza

Mois	collecte			semence			dont bio			total(1)			%
	07	08	09	07	08	09	07	08	09	07	08	09	
juillet	3 024 039	2 629 853	3 293 818	7 434	12 505	10 989	678	510	260	3 031 472	2 642 358	3 304 807	25%
août	395 475	433 413	507 094	2 734	3 581	1 074	164	115	98	398 208	436 993	508 168	16%
septembre	185 375	178 139	141 817	257	272	52	153	133	52	185 632	178 412	141 868	-20%
octobre	133 271	112 668		70			51	27		133 341	112 668		
novembre	163 839	157 447		542	690		49	12		164 382	158 137		
décembre	75 570	82 354			71		130	1		75 570	82 425		
janvier	143 596	101 515								143 596	101 515		
février	115 883	110 090		1 528	1 965		22	131		117 411	112 055		
mars	83 285	119 379			153			63		83 285	119 533		
avril	58 360	222 367			33		53	2		58 360	222 400		
mai	64 962	220 460					10	1		64 962	220 460		
juin	37 149	113 708		2 196	1 957		10			39 344	115 664		
total 30/09	3 604 889	3 241 405	3 942 729	10 425	16 358	12 115	995	758	410	3 615 313	3 257 763	3 954 844	21%
total 30/06	4 480 802	4 481 393		14 761	21 227		1 319	994		4 495 563	4 502 620		

tournesol

Mois	collecte			semence			dont bio			total(1)			%
	07	08	09	07	08	09	07	08	09	07	08	09	
juillet	2 260	490	7 557			110	22		143	2 260	490	7 667	↗
août	15 961	5 938	127 631	340	24	522	126	40	324	16 301	5 961	128 153	↗
septembre	524 627	583 524	966 251	1 567	2 816	1 991	2 301	2 969	6 723	526 195	586 340	968 242	65%
octobre	382 415	463 424		300	735		3 588	5 453		382 714	464 160		
novembre	73 146	55 677		473	103		1 587	590		73 620	55 781		
décembre	48 266	21 931		564	1		285	410		48 830	21 932		
janvier	62 947	22 514			409		191	178		62 947	22 922		
février	29 800	41 727		2 885	750		258	178		32 685	42 477		
mars	25 546	33 204		915	597		194	390		26 461	33 800		
avril	14 370	68 465			51		159	120		14 370	68 516		
mai	7 598	59 721		1	4		148	243		7 599	59 725		
juin	4 585	41 093		869	152		157	218		5 454	41 245		
total 30/09	542 848	589 952	1 101 439	1 907	2 840	2 623	2 448	3 009	7 190	544 756	592 792	1 104 062	86%
total 30/06	1 191 522	1 397 708		7 913	5 641		9 015	10 789		1 199 434	1 403 349		

Collecte cumulée de colza

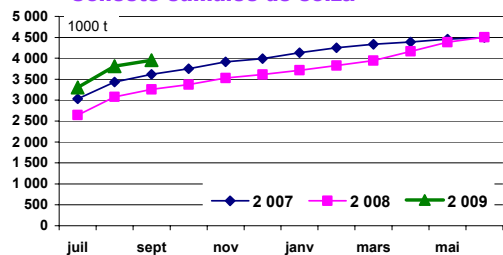

Collecte cumulée de tournesol

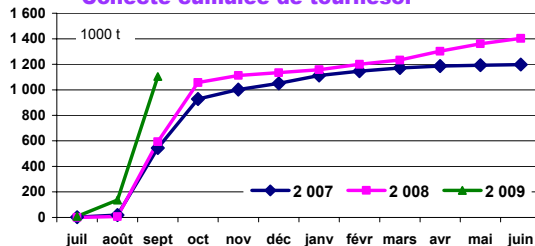

Collecte cumulée de colza bio

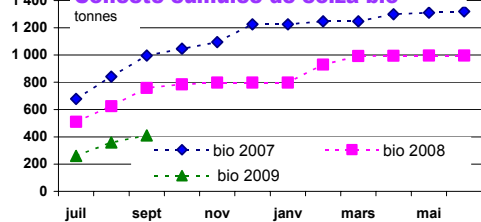

Collecte cumulée de tournesol bio

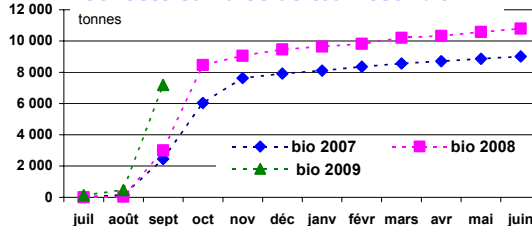

Collecte nationale des oléagineux

situation provisoire au 30 septembre récoltes 2007 à 2009

soja

Mois	collecte			semence			dont bio			total(1)			%
	07	08	09	07	08	09	07	08	09	07	08	09	
juillet	576	519	679				26	114	15	576	519	679	31%
août	553	100	3 911			485	56	99	211	553	100	4 397	31%
septembre	9 922	12 457	31 180	606	618	1 289	94	83	812	10 528	13 074	32 469	148%
octobre	35 184	19 897		2 094	799		3 779	2 554		37 278	20 695		
novembre	6 479	4 933		519	363		2 055	1 008		6 998	5 297		
décembre	3 415	2 702		66			633	1 014		3 481	2 702		
janvier	3 594	1 656		12	28		604	526		3 606	1 684		
février	2 475	1 451		24	15		387	123		2 499	1 466		
mars	2 488	1 499		366	186		196	230		2 854	1 685		
avril	2 347	1 289		3			55	256		2 350	1 289		
mai	1 473	552					301	61		1 473	552		
juin	1 341	979		463	294		272	93		1 804	1 273		
total 30/09	11 051	13 075	35 770	606	618	1 774	176	296	1 038	11 657	13 693	37 544	174%
total 30/06	69 847	48 033		4 152	2 303		8 456	6 159		73 999	50 336		

lin

Mois	collecte			semence			dont bio			total(1)			%	total oléagineux			
	07	08	09	07	08	09	07	08	09	07	08	09		07	08	09	%
juillet	6 483	2 733	5 147	68			3			6 551	2 733	5 147	88%	3 041	2 646	3 318	25%
août	6 682	2 064	3 427	21		346	8	9	125	6 703	2 064	3 773	83%	422	445	644	45%
septembre	1 617	2 026	2 140	122	161		11	24	9	1 739	2 187	2 140	-2%	724	780	1 145	47%
octobre	1 121	1 029					31	47		1 121	1 029			554	599		
novembre	1 253	459			23		1	3		1 253	482			246	220		
décembre	519	395					4	5		519	395			128	107		
janvier	900	260					15			900	260			211	126		
février	658	289		137			1			795	289			153	156		
mars	723	182		74	291		2			797	473			113	155		
avril	410	218						2		410	218			75	292		
mai	211	294		119	261			5		329	555			74	281		
juin	556	338		59				7		615	338			47	159		
total 30/09	14 782	6 824	10 714	210	161	346	22	33	134	14 992	6 985	11 059	58%	5 741	5 807	5 107	-12%
total 30/06	21 134	10 287		599	735		76	102		21 733	11 023			5 788	5 966	5 107	

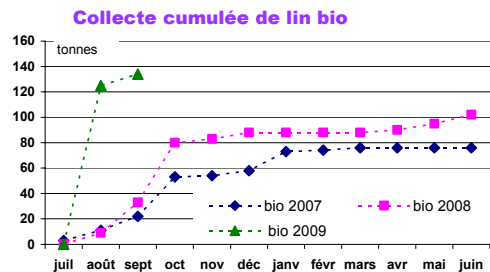
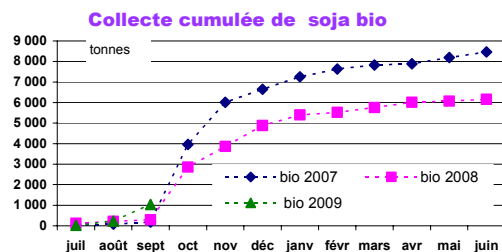
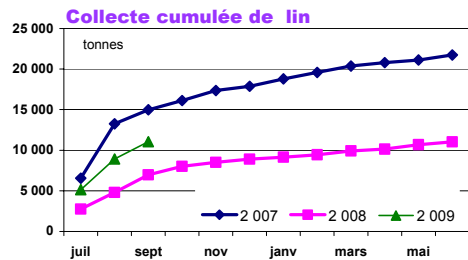
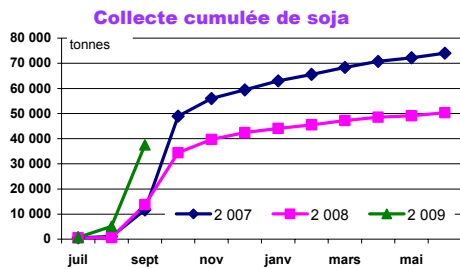

Collecte nationale des protéagineux

situation provisoire au 30 septembre récoltes 2007 à 2009

pois

Mois	collecte			semence			dont bio			total(1)			%
	07	08	09	07	08	09	07	08	09	07	08	09	
juillet	158 268	121 975	208 000	4 755	2 544	4 510	868	1 069	2 145	163 023	124 520	212 510	71%
août	91 744	65 400	60 490	1 682	1 472	2 144	510	438	690	93 427	66 872	62 634	-6%
septembre	31 058	28 191	17 805	837	889	1 125	188	220	221	31 895	29 080	18 931	-35%
octobre	22 897	10 411		2 490	2 329		181	250		25 387	12 740		
novembre	18 440	9 872		4 832	3 636		120	173		23 272	13 508		
décembre	12 334	11 391		1 956	1 402		295	219		14 290	12 793		
janvier	23 779	14 865		2 938	1 548		311	268		26 717	16 413		
février	19 795	18 401		1 661	989		165	332		21 455	19 390		
mars	27 178	22 035		1 154	359		76	192		28 331	22 394		
avril	19 836	15 072		172	67		104	209		20 008	15 139		
mai	13 727	14 621		51			48	223		13 778	14 621		
juin	11 568	9 298		276			125	149		11 843	9 298		
total 30/09	281 070	215 566	286 295	7 274	4 905	7 780	1 566	1 727	3 056	288 345	220 471	294 075	33%
total 30/06	450 624	341 532		22 802	15 234	7 780	2 992	3 743	3 056	473 426	356 766		

feves

Mois	collecte			semence			dont bio			total(1)			%
	07	08	09	07	08	09	07	08	09	07	08	09	
juillet	3 197	3 827	3 693	12	90	25	832	1 358	2 171	3 209	3 917	3 718	-5%
août	79 789	121 701	222 786	513	1 053	1 064	805	2 008	1 877	80 302	122 754	223 850	82%
septembre	60 225	68 753	38 493	346	388	220	446	1 478	824	60 571	69 140	38 713	-44%
octobre	16 066	14 650		199	1 583		341	557		16 265	16 232		
novembre	6 375	6 089		1 590	1 643		262	666		7 965	7 732		
décembre	4 255	4 154		837	1 299		351	499		5 092	5 453		
janvier	3 986	9 729		1 028	1 487		274	323		5 014	11 215		
février	5 434	13 769		322	659		101	323		5 756	14 428		
mars	3 727	11 391		128	56		166	365		3 855	11 447		
avril	2 320	5 656			228		154	322		2 320	5 885		
mai	1 979	3 058		755	1		181	170		2 734	3 059		
juin	1 057	2 069					185	301		1 057	2 069		
total 30/09	143 210	194 281	264 972	871	1 531	1 309	2 084	4 845	4 872	144 081	195 811	266 281	36%
total 30/06	188 409	264 846		5 730	8 486		4 097	8 372		194 139	273 331		

lupin

Mois	collecte			semence			dont bio			total(1)			%	total protéagineux			
	07	08	09	07	08	09	07	08	09	07	08	09		%	07	08	09
juillet	42		270							42		270	↗	166	128	216	69%
août	194	223	2 058	36		49	26	17	9	230	223	2 107	845%	174	190	289	52%
septembre	675	717	630	45		62	25	13	30	720	717	692	-3%	93	99	58	###
octobre	188	31			14		7	4		188	45			42	29		
novembre	113	4					1			113	4			31	21		
décembre	82	47								82	47			19	18		
janvier	32	3		98			10	12		130	3			32	28		
février	83	24			6			6		83	30			27	34		
mars	5	14								5	14			32	34		
avril	45	26								45	26			22	21		
mai	2	4								2	4			17	18		
juin	14						51			14				13	11		
total 30/09	910	940	2 958	81		111	51	29	39	991	940	3 069	↗	655	620	563	-9%
total 31/06	1 472	1 092	2 958	179	20	111	120	51	39	1 651	1 113	3 069		668	631		

Collecte cumulée de pois

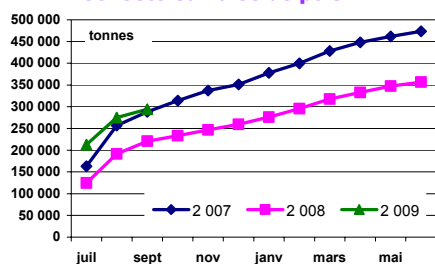

Collecte cumulée de pois bio

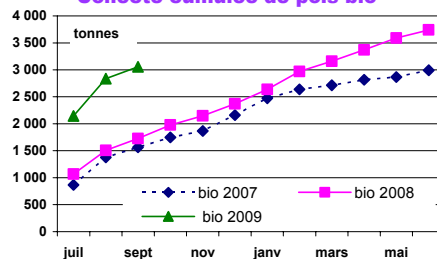

Stocks nationaux des oléagineux

situation provisoire au 30 septembre récoltes 2007 à 2009

colza

Mois	collecte			semence			dont bio			total(1)			%
	07	08	09	07	08	09	07	08	09	07	08	09	
juillet	2 964 393	2 525 236	3 074 261	12 168	12 872	14 134	650	687	387	2 976 561	2 538 108	3 088 395	22%
août	3 106 607	2 634 562	3 125 127	10 940	11 726	12 407	734	766	318	3 117 547	2 646 288	3 137 534	19%
septembre	2 987 203	2 417 253	2 861 763	9 520	10 120	11 341	854	674	302	2 996 723	2 427 373	2 873 104	18%
octobre	2 832 158	2 132 548		9 420	10 111		789	558		2 841 577	2 142 659		
novembre	2 703 765	1 998 419		8 765	10 219		768	521		2 712 531	2 008 638		
décembre	2 468 312	1 726 986		8 656	8 475		839	479		2 476 969	1 735 461		
janvier	2 158 917	1 424 403		8 202	7 907		829	442		2 167 118	1 432 310		
février	1 862 170	1 137 653		9 538	9 851		715	402		1 871 708	1 147 504		
mars	1 507 359	887 628		8 636	10 002		640	412		1 515 995	897 630		
avril	1 064 324	661 156		8 496	10 012		564	404		1 072 820	671 168		
mai	633 616	486 624		8 224	9 866		472	392		641 841	496 489		
juin	186 416	195 128		3 657	8 255		265	151		190 073	203 383		

tournesol

Mois	collecte			semence			dont bio			total(1)			%
	07	08	09	07	08	09	07	08	09	07	08	09	
juillet	116 379	45 860	105 487	3 389	1 193	1 904	967	1 336	2 601	119 768	47 053	107 391	128%
août	66 635	32 533	174 559	3 622	1 252	2 426	638	1 184	2 556	70 257	33 785	176 984	424%
septembre	529 287	522 955	888 612	4 842	3 581	4 158	2 012	3 076	7 774	534 129	526 536	892 770	70%
octobre	797 323	805 780		4 991	3 142		4 236	6 891		802 314	808 922		
novembre	771 088	772 607		5 026	3 420		4 590	6 489		776 114	776 027		
décembre	729 450	696 267		5 189	3 016		4 481	5 915		734 639	699 282		
janvier	658 781	578 504		4 374	2 728		4 141	5 203		663 155	581 232		
février	551 776	517 826		4 883	2 372		3 672	4 997		556 659	520 198		
mars	460 830	442 172		5 146	2 792		3 309	4 741		465 976	444 964		
avril	358 549	387 834		4 984	2 808		2 715	4 191		363 533	390 641		
mai	260 367	318 014		4 923	2 671		2 360	3 832		265 289	320 685		
juin	99 459	187 162		1 194	1 947		1 507	2 903		100 653	189 109		

Stocks collecte : récolte 2008

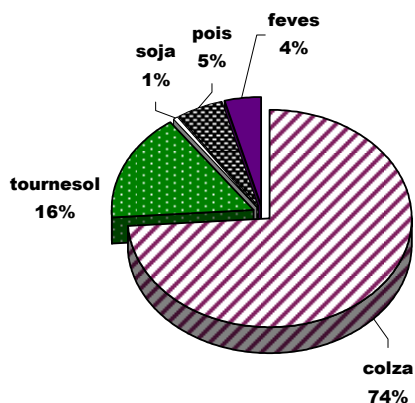

Stocks collecte : récolte 2009

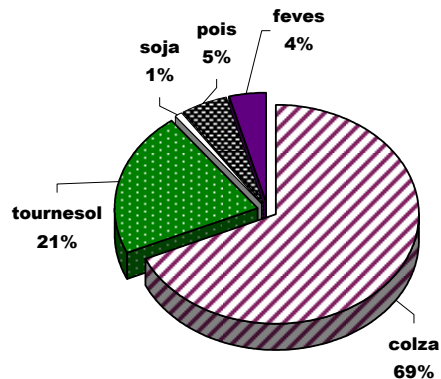

Stocks nationaux des oléagineux

situation provisoire au 30 septembre récoltes 2007 à 2009

soja

Mois	collecte			semence			dont bio			total(1)			
	07	08	09	07	08	09	07	08	09	07	08	09	%
juillet	15 570	13 418	12 447	1 496	1 873	1 766	2 509	1 155	1 578	17 066	15 291	14 213	-7%
août	11 044	10 159	12 042	1 496	1 767	2 252	2 046	882	1 403	12 540	11 926	14 293	20%
septembre	16 271	18 656	33 052	2 104	2 319	3 424	1 491	702	1 382	18 375	20 975	36 476	74%
octobre	45 851	35 716		4 024	3 055		3 029	2 169		49 875	38 771		
novembre	46 321	36 277		4 476	3 270		3 225	2 540		50 797	39 547		
décembre	45 483	36 153		4 373	3 230		3 191	3 152		49 856	39 383		
janvier	41 828	33 552		4 064	3 235		2 881	3 094		45 892	36 787		
février	38 080	30 468		4 042	3 216		2 840	3 008		42 121	33 684		
mars	33 730	27 798		3 686	2 584		2 594	2 910		37 416	30 382		
avril	30 551	25 354		3 580	2 137		2 205	2 657		34 130	27 491		
mai	26 179	21 070		2 563	1 913		1 942	2 370		28 742	22 983		
juin	18 088	16 169		2 130	1 767		1 416	1 765		20 218	17 937		

lin

Mois	collecte			semence			dont bio			total(1)				total oléagineux			
	07	08	09	07	08	09	07	08	09	07	08	09	%	07	08	09	%
juillet	7 949	2 180	5 172	354	258	610	29	12	38	8 303	2 438	5 783	137%	3 122	2 603	3 216	24%
août	11 689	2 892	7 689	374	234	956	34	19	161	12 063	3 126	8 645	177%	3 212	2 695	3 337	24%
septembre	10 710	3 205	7 697	377	205	496	35	40	166	11 086	3 410	8 193	140%	3 560	2 978	3 811	28%
octobre	9 299	3 026		375	199		47	79		9 674	3 226			3 703	2 994		
novembre	8 528	2 862		374	208		45	76		8 902	3 070			3 548	2 827		
décembre	7 867	2 538		374	205		44	67		8 242	2 743			3 270	2 477		
janvier	7 150	2 529		373	205		41	64		7 523	2 734			2 884	2 053		
février	5 751	2 220		419	417		38	54		6 170	2 637			2 477	1 704		
mars	4 961	2 098		353	399		36	47		5 314	2 497			2 025	1 375		
avril	2 912	1 772		311	361		25	47		3 224	2 133			1 474	1 091		
mai	2 023	1 543		406	620		21	48		2 429	2 163			938	842		
juin	797	511		261	610		14	41		1 058	1 121			312	412		

Stocks collecte bio : récolte 2008

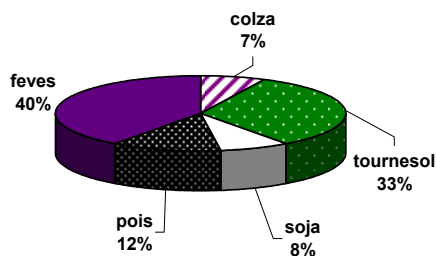

Stocks collecte bio : récolte 2009

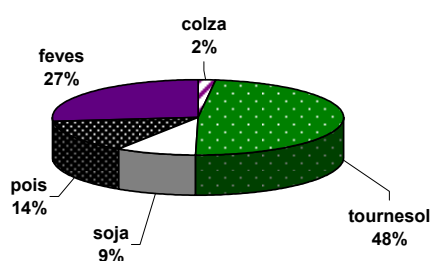

Stocks nationaux des oléagineux

situation provisoire au 31 Août récoltes 2007 à 2009

soja

Mois	collecte			semence			dont bio			total(1)			
	07	08	09	07	08	09	07	08	09	07	08	09	%
juillet	15 570	13 418	12 447	1 496	1 873	1 766	2 509	1 155	1 578	17 066	15 291	14 213	-7%
août	11 044	10 159	11 868	1 496	1 767	552	2 046	882	1 394	12 540	11 926	12 420	4%
septembre	16 271	18 656		2 104	2 319		1 491	702		18 375	20 975		
octobre	45 851	35 716		4 024	3 096		3 029	2 169		49 875	38 812		
novembre	46 321	36 277		4 476	3 270		3 225	2 540		50 797	39 547		
décembre	45 483	36 153		4 373	3 230		3 191	3 152		49 856	39 383		
janvier	41 828	33 552		4 064	3 235		2 881	3 094		45 892	36 787		
février	38 080	30 468		4 042	3 216		2 840	3 008		42 121	33 684		
mars	33 730	27 798		3 686	2 584		2 594	2 910		37 416	30 382		
avril	30 551	25 354		3 580	2 137		2 205	2 657		34 130	27 491		
mai	26 179	21 070		2 563	1 913		1 942	2 370		28 742	22 983		
juin	18 088	16 169		2 130	1 767		1 416	1 765		20 218	17 937		

lin

Mois	collecte			semence			dont bio			total(1)				total oléagineux			
	07	08	09	07	08	09	07	08	09	07	08	09	%	07	08	09	%
juillet	7 949	2 180	5 172	354	258	610	29	12	38	8 303	2 438	5 783	137%	3 122	2 603	3 215	24%
août	11 689	2 892	7 575	374	234	610	34	19	124	12 063	3 126	8 185	162%	3 212	2 696	3 391	26%
septembre	10 710	3 205		377	205		35	40		11 086	3 410			3 560	2 978		
octobre	9 299	3 026		375	199		47	79		9 674	3 226			3 703	2 995		
novembre	8 528	2 862		374	208		45	76		8 902	3 070			3 548	2 828		
décembre	7 867	2 538		374	205		44	67		8 242	2 743			3 270	2 477		
janvier	7 150	2 529		373	205		41	64		7 523	2 734			2 884	2 054		
février	5 751	2 220		419	417		38	54		6 170	2 637			2 477	1 705		
mars	4 961	2 098		353	399		36	47		5 314	2 497			2 025	1 376		
avril	2 912	1 772		311	361		25	47		3 224	2 133			1 474	1 092		
mai	2 023	1 543		406	620		21	48		2 429	2 163			938	843		
juin	797	511		261	610		14	41		1 058	1 121			312	413		

Stocks collecte bio : récolte 2008

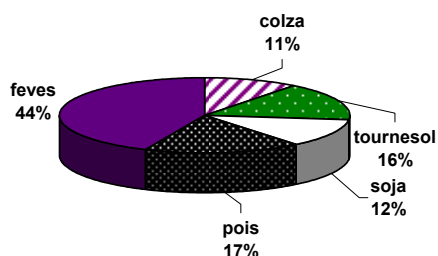

Stocks collecte bio : récolte 2009

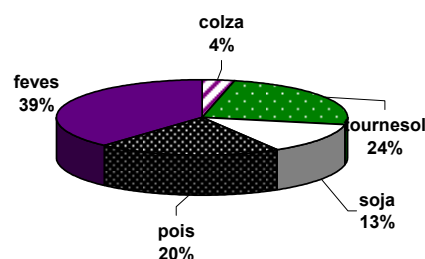

Stocks nationaux des protéagineux

situation provisoire au 30 septembre récoltes 2007 à 2009

pois

Mois	collecte			semence			dont bio			total(1)			%
	07	08	09	07	08	09	07	08	09	07	08	09	
juillet	157 902	135 577	217 197	8 478	4 804	6 174	1 371	1 044	2 126	166 380	140 382	223 370	59%
août	193 538	165 349	204 009	9 184	6 379	7 298	1 632	1 249	2 493	202 722	171 729	211 307	23%
septembre	195 695	160 019	212 245	9 649	6 772	7 525	1 504	1 152	2 287	205 344	166 791	219 770	32%
octobre	191 341	141 388		10 593	7 897		1 204	1 166		201 934	149 285		
novembre	182 394	126 854		13 562	10 606		845	1 172		195 956	137 460		
décembre	170 353	116 042		13 459	10 549		731	1 145		183 812	126 591		
janvier	155 838	102 004		12 795	8 609		833	1 113		168 634	110 613		
février	139 115	94 267		8 567	5 054		554	1 043		147 682	99 321		
mars	136 887	91 525		7 267	4 003		439	909		144 154	95 528		
avril	123 324	79 306		5 391	3 465		255	705		128 716	82 771		
mai	99 026	64 974		4 669	2 538		226	787		103 695	67 512		
juin	51 166	39 744		2 757	2 020		184	624		53 923	41 764		

feves

Mois	collecte			semence			dont bio			total(1)			%
	07	08	09	07	08	09	07	08	09	07	08	09	
juillet	13 515	10 385	16 971	960	729	2 029	849	1 599	3 200	14 475	11 114	19 001	71%
août	79 983	108 933	189 189	1 054	1 964	2 790	1 259	3 127	4 054	81 037	110 896	191 979	73%
septembre	92 663	136 405	171 953	1 350	2 145	2 848	1 253	3 740	4 278	94 013	138 551	174 801	26%
octobre	83 677	126 349		1 499	3 617		1 289	3 554		85 176	129 966		
novembre	85 203	114 897		2 993	4 690		1 193	3 630		88 196	119 587		
décembre	76 485	94 599		3 675	5 507		1 266	3 465		80 160	100 106		
janvier	68 879	70 520		2 978	4 478		1 272	3 384		71 857	74 997		
février	53 327	56 035		2 142	3 758		1 092	3 128		55 469	59 793		
mars	42 673	40 967		2 069	3 394		964	2 967		44 742	44 361		
avril	38 681	31 394		1 421	2 484		778	2 708		40 101	33 878		
mai	18 311	26 904		1 323	2 285		706	2 509		19 634	29 189		
juin	9 004	15 783		961	2 006		522	2 078		9 965	17 789		

lupin

Mois	collecte			semence			dont bio			total(1)			%	total protéagineux		
	07	08	09	07	08	09	07	08	09	07	08	09		07	08	09
juillet	412	272	618	441	108	72	40	36	4	853	380	689	81%	181 709	151 876	243 060
août	492	306	2 571	465	108	111	66	36	13	958	414	2 681	↗	284 717	283 039	405 968
septembre	1 047	1 024	3 042	508	102	168	80	35	42	1 554	1 126	3 210	####	300 911	306 467	397 781
octobre	948	985		508	116		50	25		1 456	1 100			288 566	280 351	
novembre	888	951		508	116		45	25		1 396	1 066			285 547	258 114	
décembre	885	939		463	92		40	25		1 348	1 031			265 320	227 728	
janvier	844	866		531	90		43	25		1 375	956			241 865	186 567	
février	813	833		458	83		37	28		1 271	916			204 422	160 030	
mars	786	727		407	78		39	27		1 192	805			190 088	140 694	
avril	663	612		137	72		28	5		800	684			169 617	117 333	
mai	502	534		137	72		16	5		639	606			123 968	97 308	
juin	406	415		108	72		36	4		514	487			64 403	60 039	

Stocks semences : récolte 2008

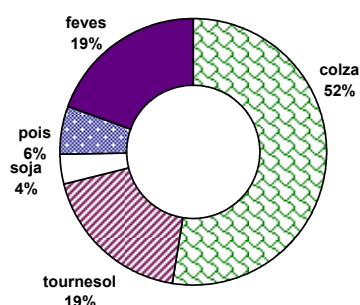

Stocks semences : récolte 2009

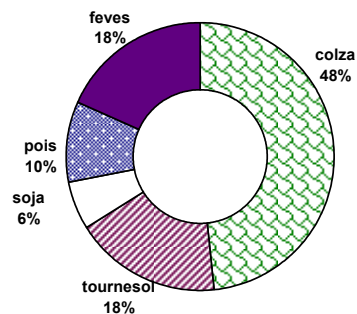

Commercialisation nationale des oléagineux

situation provisoire au 30 septembre récoltes 2007 à 2009

mois	colza									tournesol								
	collecte		semence		dont bio		total(1)			collecte		semence		dont bio		total(1)		
	08	09	08	09	08	09	08	09	%	08	09	08	09	08	09	08	09	%
juillet	544 733	819 592	4 304	5 114	132	24	549 037	824 706	50%	87 866	114 959	113	216	429	87 866	115 072	31%	
août	438 661	515 766	4 778	2 740	36	166	443 439	518 505	17%	34 857	70 674	16	192	368	34 873	70 674	103%	
septembre	457 009	472 886	1 949	171	222	105	458 959	473 057	3%	201 594	325 238	497	1 108	1 639	202 091	325 238	61%	
octobre	464 494		72		103		464 566			263 146		24		2 045	263 170			
novembre	362 970		612		49		363 582			117 117		885		1 155	118 002			
décembre	408 055		1 805		43		409 860			120 884		435		1 030	121 319			
janvier	488 768		568		37		489 336			168 318		699		900	169 017			
février	478 420		2		171		478 422			128 582	1 599	441			130 181			
mars	427 214		2		52		427 216			128 440		178		647	128 618			
avril	522 319		24		8		522 343			154 154		35		609	154 189			
mai	471 639		163		13		471 802			148 420		182		602	148 602			
juin	458 218		3 563		240		461 781			184 440		934		1 161	185 373			
total 30/09	1 440 404	1 808 243	11 031	8 025	390	295	1 451 435	1 816 268	25%	324 316	510 871	513	1 113	2 435	324 829	510 984	57%	
dont union	926 698	206 219	1 030				927 728	206 265		295 362	50 209	32			295 394	50 209		
total 30/06	5 522 502		17 841		1 106	295	5 540 343			1 737 817		5 482	113	10 105	1 743 299			

mois	soja									lin oléagineux									total oléagineux		
	collecte		semence		dont bio		total(1)			collecte		semence		dont bio		total(1)			08	09	%
	08	09	08	09	08	09	08	09	%	08	09	08	09	08	09	08	09	%	08	09	
juillet	5 834	3 738	255	1	383	215	6 089	3 739	-39%	1 476	1 037	3	3	3	1 479	1 037	-30%	644	945	47%	
août	3 519	4 412	107		374	439	3 626	4 412	22%	1 672	1 916	24	2	3	1 696	1 916	13%	484	596	23%	
septembre	4 634	8 746	141		262	592	4 775	8 746	83%	1 807	2 511	190	279	3	4	1 997	2 790	40%	668	810	21%
octobre	7 243		39		1 091		7 282			1 215		6		8	1 221				736		
novembre	5 955		124		1 284		6 078			623		14		7	637				488		
décembre	3 351				563		3 351			748		4		14	751				535		
janvier	5 392		1		539		5 392			306				3	306				664		
février	5 840		38		159		5 878			618		8		10	625				615		
mars	6 314		975		369		7 288			324	361			7	685				564		
avril	4 841		455		587		5 296			540	38			2	578				682		
mai	6 348		244		366		6 592			583	1			4	584				628		
juin	6 457		495		821		6 952			1 417	2			14	1 419				656		
total 30/09	19 138	13 987	503	1	1 019	1 246	14 490	16 897	17%	4 955	5 464	217	279	7	5 172	5 743	11%	644	2 350	265%	
dont union	15 005	14 070	76				14 146	2 750		490	456				490	456					
total 30/06	65 727		2 873		6 796		68 600	16 897	1	11 329		649	279	75	9 117			0	7 364		

unité : tonne

total (1) = collecte + semence

unité : 1000 t

Colza : commercialisation cumulée

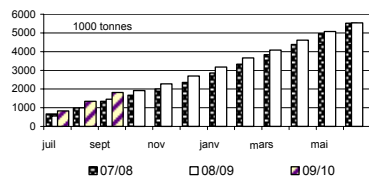

Soja : commercialisation cumulée

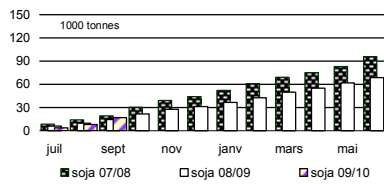

Tournesol : commercialisation cumulée

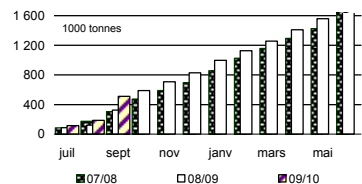

Colza bio : commercialisation cumulée

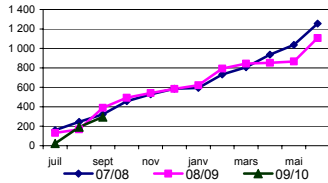

Soja bio : commercialisation cumulée

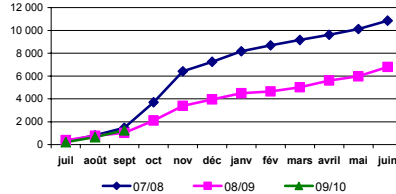

Tournesol bio : commercialisation cumulée

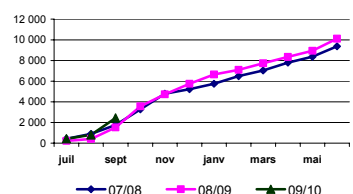

Commercialisation nationale des protéagineux

situation provisoire au 30 septembre récoltes 2007 à 2009

mois	pois									féverole								
	collecte		semence		dont bio		total (1)			collecte		semence		dont bio		total (1)		
	08	09	08	09	08	09	08	09	%	08	09	08	09	08	09	08	09	%
juillet	47 428	44 940	468	350	219	707	47 896	45 290	-5%	3 996	5 011	4	1	282	1 101	4 000	5 012	25%
août	47 716	63 787	442	959	229	370	48 157	64 746	34%	23 894	55 148	146	303	738	1 084	24 039	55 451	131%
septembre	39 333	39 032	474	626	318	415	39 807	39 658	0%	45 288	63 948	164	162	829	428	45 452	64 109	41%
octobre	33 942		1 393		277		35 335			24 801		117		800		24 918		
novembre	28 463		1 041		189		29 504			18 147		453		586		18 600		
décembre	25 223		1 486		267		26 709			25 063		474		668		25 537		
janvier	35 304		3 120		300		38 424			35 296		1 842		407		37 138		
février	32 721		4 661		421		37 382			30 663		1 384		588		32 046		
mars	27 718		1 502		363		29 221			26 480		888		526		27 368		
avril	30 092		581		415		30 673			17 396		1 009		651		18 405		
mai	32 225		983		142		33 208			8 512		213		389		8 724		
juin	38 983		594		358		39 577			12 400		258		721		12 658		
total 30/09	134 477	147 760	1 384	1 935	765	1 492	135 861	149 694	10%	73 178	124 106	314	466	1 849	2 613	73 491	124 572	70%
dont union	53 197	12 644	447				53 644	12 644	-76%	8 055	593					8 055	593	-93%
total 30/06	419 148		16 745		3 497		435 893		0	271 935		6 951	466	7 185		278 886		

mois	lupin									total protéagineux		
	collecte		semence		dont bio		total (1)			08	09	%
	08	09	08	09	08	09	08	09	%	08	09	%
juillet	220	68					220	68	-69%	52 116	50 370	-3%
août	249	129		10	16		249	139	-44%	72 446	120 336	66%
septembre	6	144	7	5	14	0	13	148	1086%	85 272	103 916	22%
octobre	91				13		91			60 344		
novembre	12						12			48 115		
décembre	60		24				84			52 329		
janvier	72		2		12		74			75 635		
février	58		13		4		71			69 500		
mars	233		6				239			56 828		
avril	154		5		42		159			49 236		
mai	81						81			42 014		
juin	119		0		1		120			52 354		
total 30/09	475	340	7	15	30	0	482	355	-26%	370 622	274 621	-26%
dont union	21						21		-100%	61 721	13 238	-79%
total 30/06	1 354		56	15	102	0	1 410		10	716 189		

unité : tonne
total (1) = collecte + semence

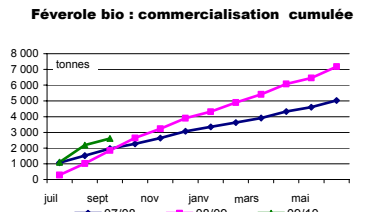
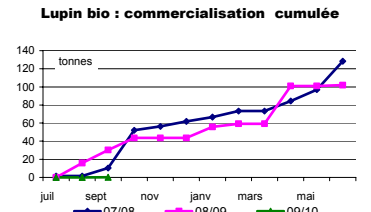
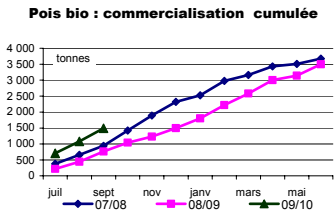
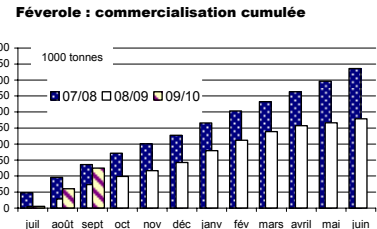
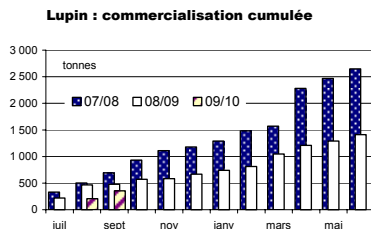
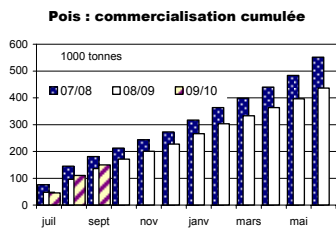

Stocks de dépôt nationaux

situation provisoire au 30 septembre récoltes 2007 à 2009

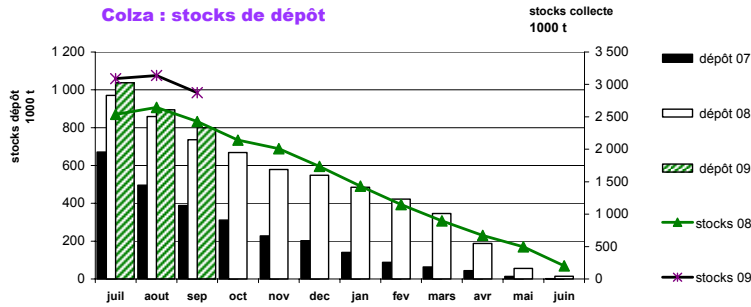

mois	colza				tournesol				soja				lin oléagineux				cumul oléagineux			
	07	08	09	%	07	08	09	%	07	08	09	%	07	08	09	%	07	08	09	%
juillet	671 220	969 982	1 037 752	7%	2 343	1 016	7 817	669%	212	34	212	523%	753	302	419	39%	674 528	971 334	1 046 200	8%
août	496 616	859 510	894 438	4%	3 736	2 164	30 669	↗	122	34	619	↗	835	311	572	84%	501 310	862 019	926 297	7%
septembre	388 613	736 210	799 862	9%	149 231	176 005	226 608	29%	1 559	1 987	2 780	40%	371	168	434	159%	539 774	914 370	1 029 684	13%
octobre	310 804	668 490			170 281	246 655			7 170	4 335			350	83			488 605	919 562		
novembre	227 733	578 654			125 987	222 064			6 778	2 713			331	38			360 829	803 469		
décembre	202 612	547 702			90 247	213 048			5 711	2 379			221	13			298 791	763 142		
janvier	140 879	485 210			43 180	195 915			4 279	1 984			224	7			188 562	683 115		
février	88 225	422 095			27 040	155 189			3 402	1 385			212	7			118 879	578 676		
mars	63 836	346 335			14 725	132 059			2 426	1 057			73	7			81 059	479 458		
avril	44 344	187 676			8 659	75 380			1 253	720			37	7			54 293	263 783		
mai	14 113	55 838			3 856	30 431			714	610			25	3			18 707	86 882		
juin	2 213	14 425			842	9 352			65	212			3	3			3 123	23 992		

mois	pois				féverole				lupin doux				cumul protéagineux			
	07	08	09	%	07	08	09	%	07	08	09	%	07	08	09	%
juillet	44 937	56 654	60 808	7%	460	367	1 057	188%			26		45 396	57 021	61 891	9%
août	101 009	75 743	64 239	-15%	5 921	10 822	43 174	299%	58	26	48	81%	106 988	86 591	107 461	24%
septembre	82 187	64 525	54 773	-15%	12 730	22 986	29 543	29%	58	31	31	-2%	94 974	87 542	84 347	-4%
octobre	67 190	57 608			7 309	16 735			58	31			74 557	74 373		
novembre	59 162	53 300			5 519	14 734			61	31			64 742	68 065		
décembre	53 868	47 962			4 145	13 520				31			58 012	61 513		
janvier	42 428	40 726			3 454	10 667				31			45 881	51 424		
février	33 802	31 591			2 503	7 499				31			36 305	39 121		
mars	19 052	18 136			965	3 434				29			20 016	21 600		
avril	11 044	12 009			723	2 243				28			11 766	14 280		
mai	4 898	4 098			471	1 243				27			5 369	5 369		
juin	907	1 062			22	437				26			929	1 526		

unité : tonne

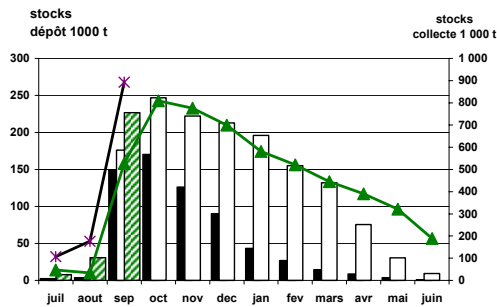

Tournesol : stocks de dépôt

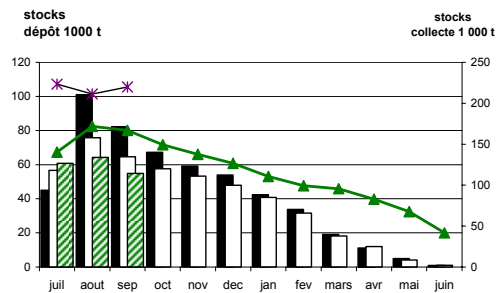

Pois : stocks de dépôt

Collectes, sorties et stocks régionaux Au 30 septembre 2009

Marché des oléagineux

Novembre 2009

Evolution régionale des mises en œuvre et des stocks des fabricants d'aliments du bétail

situation provisoire au 30 septembre Campagnes 2005/06 à 2009/10

Oléoprotéagineux

	nombre FAB			cumul des incorporations						stocks					
	08/09	09/10	%	05/06	06/07	07/08	08/09	09/10	%	05/06	06/07	07/08	08/09	09/10	%
Ile-de-France				228	249					23	21	27	38	39	-79%
Champagne-Ardenne	2	1		1 868	2 086	1 003	1 320	616	-53%	158	108	150	163	35	-100%
Picardie	2	2		1 083	821	269	304	21	-93%	86	49	12	8		-68%
Haute-Normandie	2	1	-50%	530	288	122	131	238	81%	160	156	106	140	45	-83%
Centre	7	4	-43%	4 770	4 230	3 273	1 201	1 499	25%	431	502	308	235	39	-19%
Basse-Normandie	3	3		3 006	2 473	971	1 240	1 409	14%	460	405	612	81	66	33%
Bourgogne	4	4		4 750	2 530	1 333	839	541	-35%	653	414	400	74	98	-39%
Nord-Pas-de-Calais	6	7	17%	7 587	4 213	2 093	1 788	614	-66%	601	616	180	96	59	7%
Lorraine	1	1		668	544	366	111	83	-25%	223	152	280	20	21	
Alsace				147	92	80				53	83	12			
Franche-Comté					10	1									-26%
Pays de la Loire	28	24	-14%	42 017	31 399	17 261	16 510	16 513	0%	4 948	3 389	1 684	2 815	2 095	-21%
Bretagne	34	33	-3%	111 721	73 746	37 126	29 227	52 489	80%	21 635	27 624	13 683	9 052	7 168	82%
Poitou-Charentes	8	7	-13%	11 054	6 175	5 047	3 664	5 920	62%	2 824	3 479	1 250	1 304	2 369	-27%
Aquitaine	5	4	-20%	5 590	6 351	3 894	2 942	1 393	-53%	513	449	356	289	210	-36%
Midi-Pyrénées	11	6	-45%	8 586	8 375	3 190	1 566	1 087	-31%	756	751	930	1 440	929	
Limousin				988	631					84	35				12%
Rhône- Alpes	10	12	20%	11 301	8 124	5 562	3 740	3 805	2%	957	1 140	755	659	738	-78%
Auvergne	9	9		6 445	4 426	3 121	719	701	-3%	634	645	318	393	86	-93%
Languedoc-Roussillon	3	1	-67%	1 702	1 776	1 639	830	18	-98%	330	167	630	263	19	-46%
PACA	4	4		178	70	96	198	136	-31%	138	95	41	123	67	
autres (*)															
total FRANCE	139	123	-12%	224 217	158 607	86 446	66 329	87 083	31%	35 666	40 277	21 733	17 193	14 081	-21%

(*) départements non précisés

unité : tonne

Graines mises en œuvre par production

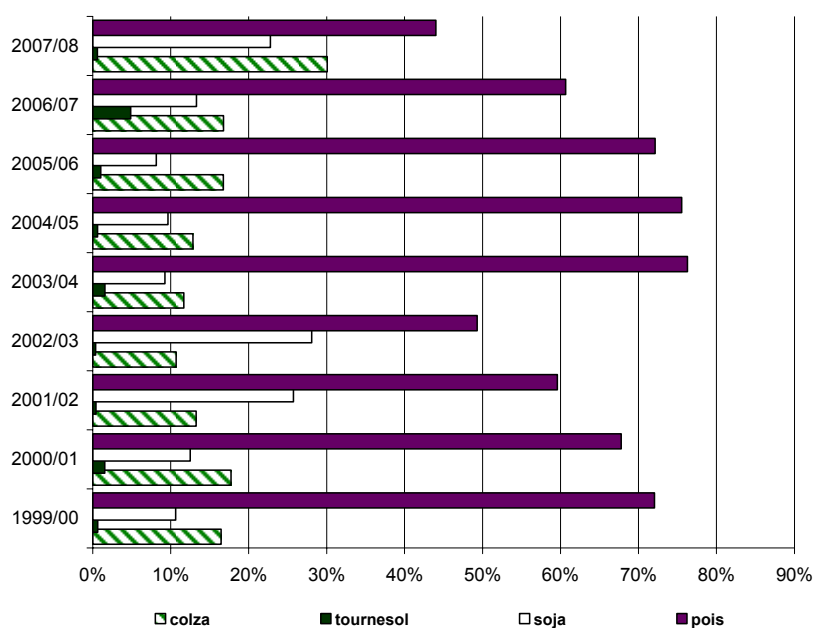

colza

Evolution régionale des mises en œuvre et des stocks des FAB

	cumul des incorporations						stocks					
	05/06	06/07	07/08	08/09	09/10	%	05/06	06/07	07/08	08/09	09/10	%
Champagne-Ardenne												
Picardie							1					
Centre	1 074	792	1 390	568	1 128	99%	36	71	28	44		-100%
Basse-Normandie		44							171			
Bourgogne	368	446	214	114	264	132%	46	39	35	30	67	126%
Nord-Pas-de-Calais	1 297	231	187		4		234	128	15			
Franche-Comté		10	1									
Pays de la Loire	9 136	4 823	7 251	5 617	6 619	18%	685	727	980	832	656	-21%
Bretagne	26 362	18 323	23 187	17 716	26 578	50%	8 728	14 957	9 408	6 476	4 882	-25%
Poitou-Charentes	4 352	1 591	3 518	2 144	3 906	82%	1 029	659	463	730	546	-25%
Aquitaine	632	457	463	506	539	6%	88	61	75	102	108	6%
Midi-Pyrénées	3		204				2		177	856	856	0%
Limousin	8	5										
Rhône-Alpes	1 455	391	731	371	759	105%	77	49	42	24	89	264%
Auvergne	809	546	568	103	117	14%	151	83	57	269	35	-87%
Languedoc-Roussillon	333	100	208	265		-100%	22		45	14		-100%
P.A.C.A.												
autres régions (*)												
total FRANCE	45 829	27 757	37 921	27 404	39 914	46%	11 099	16 775	11 495	9 377	7 239	-23%

unité : tonne

(*) départements non précisés

tournesol

Evolution régionale des mises en œuvre et des stocks des FAB

	cumul des incorporations						stocks					
	05/06	06/07	07/08	08/09	09/10	%	05/06	06/07	07/08	08/09	09/10	%
Centre	14	13	6	8	124		30	48	24	6	25	308%
Basse-Normandie	9											
Bourgogne	63	1	14				6	6				
Nord-Pas-de-Calais												
Franche-Comté												
Pays de la Loire	211	605	306		142		83	103	29		29	
Bretagne	107	65	729		348		107	13	13		36	
Poitou-Charentes	558	1 135	572	228	790	246%	1 134	1 486	28	36	1 460	3956%
Aquitaine		1										
Midi-Pyrénées	13	1	0					1	73	229		-100%
Rhône-Alpes			0		3				2	0	0	
Auvergne	0											
P.A.C.A.	21	6	31	13	12	-4%	9	7	3	4	5	17%
autres régions (*)												
total FRANCE	996	1 828	1 658	249	1 419	469%	1 368	1 663	172	275	1 556	465%

unité : tonne

(*) départements non précisés

soja

Evolution régionale des mises en œuvre et des stocks des FAB

	cumul des incorporations						stocks					
	05/06	06/07	07/08	08/09	09/10	%	05/06	06/07	07/08	08/09	09/10	%
Ile-de-France												
Champagne-Ardenne	642	1 100	493	1 104	616	-44%	27	45	32	41	35	-15%
Picardie	3	3	12	16	2	-89%	2	5	5	1		-100%
Haute-Normandie	53	45	38	18	27	50%	50	30	10	35	22	-37%
Centre	11			2		-100%					1	-100%
Basse-Normandie												
Bourgogne												
Nord-Pas-de-Calais	1 087	658	659	700	447	-36%	155	72	56	55	40	-27%
Pays de la Loire	6 825	6 695	5 207	7 705	5 249	-32%	511	388	77	1 476	598	-59%
Bretagne	5 213	3 419	3 173	1 808	1 229	-32%	1 187	437	1 089	766	307	-60%
Poitou-Charentes	460	5	1	2	0	-79%	79		1	1		-100%
Aquitaine	1 122	2 600	2 289	2 068	279	-87%	81	180	56	102	64	-37%
Midi-Pyrénées	4	4	10	5	1	-87%	2	1	2	21	4	-82%
Limousin	2	3					2	3				
Rhône-Alpes	2 428	2 128	1 894	1 688	1 437	-15%	127	318	23	195	360	84%
Auvergne	92	96	42	57	22	-62%	27	20	7	16	4	-78%
Languedoc-Roussillon					45							
P.A.C.A.											5	
total FRANCE	17 940	16 754	13 817	15 173	9 354	-38%	2 250	1 497	1 358	2 710	1 438	-47%

unité : tonne

(*) départements non précisés

lin

Evolution régionale des mises en œuvre et des stocks des FAB

unité : tonne	cumul des incorporations						stocks					
	05/06	06/07	07/08	08/09	09/10	%	05/06	06/07	07/08	08/09	09/10	%
Centre	76			27	27	0%						
Lorraine	35	60	71				36	50	47			
Bretagne												
Poitou-Charentes	27	8	36	5	10	122%	15	228	156	65	27	-58%
Aquitaine	120	231	216	119		-100%	41	58	63	29	14	-54%
Midi-Pyrénées												
total FRANCE	258	298	322	151	37	-75%	92	337	266	94	41	

(*) départements non précisés

pois

Evolution régionale des mises en œuvre et des stocks des FAB

	cumul des incorporations						stocks					
	05/06	06/07	07/08	08/09	09/10	%	05/06	06/07	07/08	08/09	09/10	%
Ile-de-France	228	249					23	21	27	38	39	2%
Champagne-Ardenne	1 167	986	510	215		-100%	73	63	118	122		-100%
Picardie	1 080	818	257	288	19	-93%	83	44	8	7		-100%
Haute-Normandie	477	243	84	113	211	86%	110	126	96	105	23	-78%
Centre	3 415	3 304	1 689	581	173	-70%	325	349	236	147	14	-91%
Basse Normandie	2 996	2 417	970	1 229	1 404	14%	460	392	407	76	65	-14%
Bourgogne	4 319	2 082	1 105	725	277	-62%	601	360	365	44	31	-30%
Nord-Pas-de-Calais	5 204	2 752	1 212	1 085	35	-97%	212	354	109	41	19	-54%
Lorraine	634	484	295	111	83	-25%	187	102	233	20	21	7%
Alsace	147	92	80				53	83	12			
Franche-Comté												
Pays de la Loire	25 546	18 918	4 211	2 848	3 971	39%	3 414	2 081	530	384	690	80%
Bretagne	77 995	49 432	8 941	8 866	19 222	117%	11 122	11 564	2 840	1 200	1 427	19%
Poitou-Charentes	5 657	3 414	920	1 285	1 214	-6%	568	1 105	590	473	337	-29%
Aquitaine	3 716	3 053	909	199	425	114%	303	114	162	50		-100%
Midi-Pyrénées	8 533	8 346	2 976	1 538	1 086	-29%	741	718	638	335	69	-79%
Limousin	978	623					81	27				
Rhône-Alpes	6 910	5 088	2 503	1 375	1 280	-7%	515	698	614	326	201	-38%
Auvergne	5 379	3 623	2 327	445	381	-14%	441	529	246	80	37	-54%
Langue-doc-Roussillon	1 369	1 676	1 431	565	18	-97%	308	167	585	249	19	-92%
P.A.C.A.	157	64	66	185	79	-57%	129	87	37	119	57	-52%
autres régions (*)												
total FRANCE	155 905	107 664	30 485	21 652	29 878	38%	19 748	18 983	7 854	3 815	3 048	-20%

unité : tonne

(*) départements non précisés

féverole

Evolution régionale des mises en œuvre et des stocks des FAB

	cumul des incorporations						stocks					
	05/06	06/07	07/08	08/09	09/10	%	05/06	06/07	07/08	08/09	08/09	%
Champagne-Ardenne	59						59					
Picardie												
Centre	137	121	188	15	47	227%	31	23	20	38		-100%
Basse-Normandie		12	0	12	6	-51%		13	34	5	0	-94%
Bourgogne												
Nord-Pas-de-Calais		572	35	3	128	4150%		62				
Lorraine												
Franche-Comté												
Pays de la Loire	300	359	286	340	531	56%	255	91	67	123	121	-2%
Bretagne	2 043	2 499	1 093	838	5 112	510%	491	653	323	598	515	-14%
Aquitaine				50	150	202%				6	25	324%
Midi-Pyrénées	34	24		23		-100%	10	32	41			
Rhône-Alpes	440	488	411	307	309	1%	114	64	36	111	63	-44%
Auvergne	167	157	183	114	181	59%	14	11	8	29	10	-64%
P.A.C.A.												
total FRANCE	3 179	4 232	2 196	1 699	6 464	280%	973	948	528	910	734	-19%

unité : tonne

(*) départements non précisés

Lupin

Evolution régionale des mises en œuvre et des stocks des FAB

	cumul des incorporations						stocks					
	05/06	06/07	07/08	08/09	09/10	%	05/06	06/07	07/08	08/09	09/10	%
Centre	43						9	12				
Bourgogne								9				
Franche-Comté												
Pays de la Loire												
Bretagne		8	2						11	11		-100%
Poitou-Charentes		24							12			
Aquitaine		10	18					36				
Rhône-Alpes	67	29	25		17		125	10	38	2	25	1382%
Auvergne		4	2				2	2				
total FRANCE	110	75	47		17		136	69	61	12	25	105%

unité : tonne

(*) départements non précisés

Colza

Evolution régionale des entrées et des stocks de collecte

situation provisoire au 30 septembre récoltes 2008 à 2009

Régions	entrées juil 09	entrées août 09	entrées sep 09	entrées oct 09	entrées nov 09	entrées déc 09	entrées janv 10	entrées fév 10	entrées mars 10	entrées avril 10	entrées mai 10	entrées juin 10	cumul semence au 30.09.09	cumul (1) au 30.09.09	% 09/10
Ile-de-France	171 682	18 502	6 481											196 665	23%
Champagne-Ardenne	595 515	32 647	6 285											634 446	26%
Picardie	347 844	47 973	10 703										138	406 659	24%
Haute-Normandie	92 244	92 855	14 244											199 342	7%
Centre	417 902	144 436	39 972										1 398	603 708	22%
Basse-Normandie	50 374	27 303	2 654											80 331	17%
Bourgogne	443 990	20 347	17 094											481 431	28%
Nord-Pas-de-Calais	12 421	33 685	11 045										5 835	62 986	4%
Lorraine	375 261	37 474	13 976											426 711	27%
Alsace	12 991	1 020	27											14 037	27%
Franche-Comté	52 810	10 778	906											64 494	31%
Pays de la Loire	131 429	10 782	3 855										2 513	148 578	30%
Bretagne	82 569	8 884	5 277											96 729	4%
Poitou-Charentes	326 613	8 557	3 622										255	339 047	24%
Aquitaine	25 212	2 101	603										539	28 456	1%
Midi-Pyrénées	74 038	4 240	3 266										1 073	82 617	-9%
Limousin	6 047	1 048	30											7 126	44%
Rhône- Alpes	36 485	600	120										364	37 568	-16%
Auvergne	26 466	2 668	1 015											30 149	56%
Languedoc-Roussillon	7 443	127	404											7 974	-27%
PACA	4 268	6	3											4 277	81%
autres (*)	215	1 064	234											1 513	48%
total FRANCE	3 293 818	507 094	141 817										12 115	3 954 844	21%

(*) départements non précisés

Régions	stocks juil 09	stocks août 09	stocks sep 09	stocks oct 09	stocks nov 09	stocks déc 09	stocks janv 10	stocks fév 10	stocks mars 10	stocks avril 10	stocks mai 10	stocks juin 10	cumul semence au 30.09.09	cumul (1) au 30.09.09	% 09/10
Ile-de-France	156 061	139 436	113 780											113 780	18%
Champagne-Ardenne	533 506	529 636	479 827											479 827	21%
Picardie	362 617	317 192	341 957											341 957	30%
Haute-Normandie	110 573	150 970	144 078											144 078	-5%
Centre	392 064	457 199	431 072										82	431 154	11%
Basse-Normandie	44 826	55 868	37 536											37 536	-13%
Bourgogne	345 611	343 570	323 920											323 920	25%
Nord-Pas-de-Calais	16 772	52 415	53 052										4 727	57 779	-3%
Lorraine	363 312	364 158	343 478											343 478	33%
Alsace	44 666	60 754	34 604											34 604	49%
Franche-Comté	25 708	19 103	14 984											14 984	-13%
Pays de la Loire	120 918	116 912	101 554										277	101 830	25%
Bretagne	66 495	58 511	51 458											51 458	3%
Poitou-Charentes	330 944	319 249	301 183										255	301 438	41%
Aquitaine	28 636	28 028	21 485										3 594	25 079	15%
Midi-Pyrénées	59 140	61 369	39 922										2 403	42 325	-25%
Limousin	3 490	3 390	3 007											3 007	59%
Rhône- Alpes	35 756	32 193	14 405										3	14 408	-51%
Auvergne	18 641	8 547	2 887											2 887	-23%
Languedoc-Roussillon	10 723	3 098	3 055											3 055	✓
PACA	3 805	3 530	4 318											4 318	112%
autres (*)			202											202	
total FRANCE	3 074 261	3 125 127	2 861 763										11 341	2 873 104	18%

unité : tonne (*) départements non précisés

cumul(1) = collecte + semences

Colza : évolution des stocks

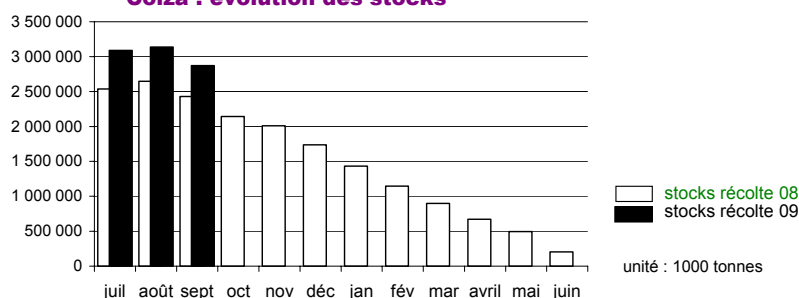

unité : 1000 tonnes

nov-2009

Tournesol

Evolution régionale des entrées et des stocks de collecte

situation provisoire au 30 septembre récoltes 2008 à 2009

Régions	entrées juil 09	entrées août 09	entrées sep 09	entrées oct 09	entrées nov 09	entrées déc 09	entrées janv 10	entrées fév 10	entrées mars 10	entrées avril 10	entrées mai 10	entrées juin 10	cumul semence au 30.09.09	cumul (1) au 30.09.09	% 09/10	
Ile-de-France	0	398	6 190											6 588	63%	
Champagne-Ardenne		1 990	30 313											32 302	250%	
Picardie		112	3 019											3 131	118%	
Haute-Normandie			105											105	↗	
Centre	283	6 697	109 733											116 713	215%	
Basse-Normandie		87	2 033											2 120	60%	
Bourgogne	130	11 401	60 096											71 627	121%	
Nord-Pas-de-Calais		24												24	-71%	
Lorraine	10	316	4 576											4 901	209%	
Alsace			148											148	-81%	
Franche-Comté		5 650	7 106											12 756	198%	
Pays de la Loire	323	1 676	61 650										534	64 183	163%	
Bretagne	23	73	648											744	↗	
Poitou-Charentes	977	49 895	306 732											357 603	102%	
Aquitaine	552	9 647	66 097											787	77 084	160%
Midi-Pyrénées	4 957	19 120	219 793										199	244 069	25%	
Limousin	160	20	1 977											2 157	↗	
Rhône- Alpes	21	13 861	22 966											866	37 713	41%
Auvergne	122	676	26 336											27 133	127%	
Languedoc-Roussillon		2 971	28 719											31 690	20%	
PACA		2 871	8 124											236	11 231	29%
autres (*)			40											40		
total FRANCE	7 557	127 631	966 251										2 623	1 104 062	86%	

(*) départements non précisés

Régions	stocks juil 09	stocks août 09	stocks sep 09	stocks oct 09	stocks nov 09	stocks déc 09	stocks janv 10	stocks fév 10	stocks mars 10	stocks avril 10	stocks mai 10	stocks juin 10	cumul semence au 30.09.09	cumul (1) au 30.09.09	% 09/10	
Ile-de-France	456	943	5 453											5 453	49%	
Champagne-Ardenne	344	2 296	30 585											30 585	155%	
Picardie	362	315	1 534											1 534	107%	
Haute-Normandie	205	1	105											105	258%	
Centre	17 241	14 203	106 412											106 412	179%	
Basse-Normandie	324	324	2 055											2 055	↗	
Bourgogne	1 416	11 081	53 020											53 020	93%	
Nord-Pas-de-Calais																
Lorraine	201	568	11 764											11 764	474%	
Alsace	1 153	2 190	4 760											4 760	↗	
Franche-Comté	203	5 631	8 639											8 639	↗	
Pays de la Loire	6 921	6 542	60 003										534	60 537	137%	
Bretagne	58	30	551											551	↗	
Poitou-Charentes	42 622	73 699	344 849											344 849	116%	
Aquitaine	11 723	13 141	59 209											2 308	61 517	107%
Midi-Pyrénées	15 791	23 669	135 879										294	136 173	-13%	
Limousin	224	21	1 993											1 993	↗	
Rhône- Alpes	1 112	14 312	26 920											730	27 650	19%
Auvergne	69	569	17 585											56	17 642	145%
Languedoc-Roussillon	4 902	2 052	7 083											7 083	-71%	
PACA	161	2 972	10 214											236	10 451	26%
autres (*)																
total FRANCE	105 487	174 559	888 612										4 158	892 770	70%	

unité : tonne (*) départements non précisés

cumul(1) = collecte + semences

Tournesol : évolution des stocks

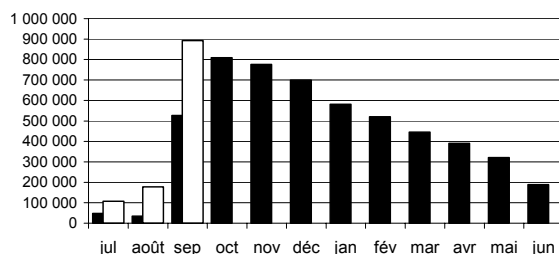

□ stocks récolte 08
■ stocks récolte 09

unité : 1000 tonnes

Soja

Evolution régionale des entrées et des stocks de collecte

situation provisoire au 30 septembre récoltes 2008 à 2009

Régions	entrées juil 09	entrées août 09	entrées sep 09	entrées oct 09	entrées nov 09	entrées déc 09	entrées janv 10	entrées fév 10	entrées mars 10	entrées avril 10	entrées mai 10	entrées juin 10	cumul semence au 30.09.09	cumul (1) au 30.09.09	% 09/10
Ile-de-France															
Champagne-Ardenne			20											20	
Picardie															
Haute-Normandie															
Centre			17											17	-71%
Basse-Normandie															
Bourgogne	12	1 048	9 684										301	11 046	178%
Nord-Pas-de-Calais															
Lorraine															
Alsace		381												381	-83%
Franche-Comté		307	3 996											4 303	195%
Pays de la Loire			19											19	
Bretagne		15	13											28	-62%
Poitou-Charentes			108											108	282%
Aquitaine	5	37	4 395										46	4 483	773%
Midi-Pyrénées	662	191	8 174										14	9 041	302%
Limousin															
Rhône- Alpes		1 932	3 893										1 413	7 239	134%
Auvergne			841											841	↗
Languedoc-Roussillon			12											12	
PACA			9											9	
autres (*)															
total FRANCE	679	3 911	31 180										1 774	37 544	174%

(*) départements non précisés

Régions	stocks juil 09	stocks août 09	stocks sep 09	stocks oct 09	stocks nov 09	stocks déc 09	stocks janv 10	stocks fév 10	stocks mars 10	stocks avril 10	stocks mai 10	stocks juin 10	cumul semence au 30.09.09	cumul (1) au 30.09.09	% 09/10
Ile-de-France															
Champagne-Ardenne	3	3	23											23	1%
Picardie															
Haute-Normandie															
Centre	7	7	161											161	306%
Basse-Normandie															
Bourgogne	138	1 162	9 125										301	9 426	138%
Nord-Pas-de-Calais															
Lorraine															
Alsace	1 599	1 369													-100%
Franche-Comté	68	398	3 986											3 986	156%
Pays de la Loire			19											19	
Bretagne	227	227	227											227	
Poitou-Charentes	90	90	112											112	296%
Aquitaine	1 664	1 263	4 916										1 745	6 660	89%
Midi-Pyrénées	7 931	5 331	8 591										60	8 651	61%
Limousin															
Rhône- Alpes	708	2 187	5 104										1 318	6 423	69%
Auvergne			773											773	↗
Languedoc-Roussillon	6														-100%
PACA	6	6	15											15	119%
autres (*)															
total FRANCE	12 447	12 042	33 052										3 424	36 476	74%

unité : tonne (*) départements non précisés

cumul(1) = collecte + semences

Soja : évolution des stocks

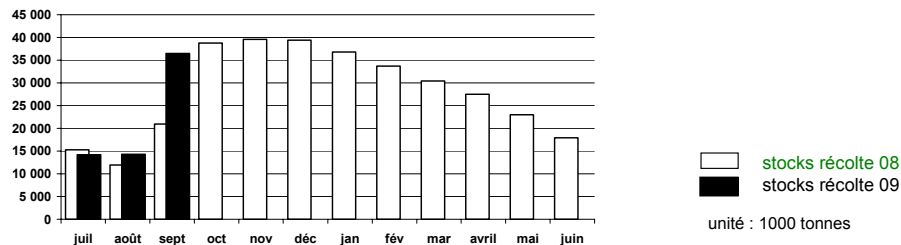

unité : 1000 tonnes

nov-2009

Lin oléagineux Evolution régionale des entrées et des stocks de collecte

situation provisoire au 30 septembre récoltes 2008 à 2009

Régions	entrées juil 09	entrées août 09	entrées sep 09	entrées oct 09	entrées nov 09	entrées déc 09	entrées janv 10	entrées fév 10	entrées mars 10	entrées avril 10	entrées mai 10	entrées juin 10	cumul semence au 30.09.09	cumul (1) au 30.09.09	% 09/10
Ile-de-France	147	106	79										133	466	
Champagne-Ardenne		59												59	151%
Picardie	438	558	292										72	1 360	71%
Haute-Normandie		28	16											44	
Centre	361	1 106	1 118										21	2 605	38%
Basse-Normandie															
Bourgogne		99	50										23	172	386%
Nord-Pas-de-Calais			21											21	
Lorraine				34										34	
Alsace															
Franche-Comté															
Pays de la Loire	1 938	269	116										97	2 420	280%
Bretagne	497	539	178											1 214	
Poitou-Charentes	1 512	428	204											2 144	98%
Aquitaine		96												96	234%
Midi-Pyrénées	215	28	30											273	809%
Limousin		89												89	117%
Rhône- Alpes	9	14												24	
Auvergne	9	5												14	
Languedoc-Roussillon			3	1										4	
PACA	21		2											22	
autres (*)															
total FRANCE	5 147	3 427	2 140										346	11 059	58%

(*) départements non précisés

Régions	stocks juil 09	stocks août 09	stocks sep 09	stocks oct 09	stocks nov 09	stocks déc 09	stocks janv 10	stocks fév 10	stocks mars 10	stocks avril 10	stocks mai 10	stocks juin 10	cumul semence au 30.09.09	cumul (1) au 30.09.09	% 09/10
Ile-de-France		64	64											64	
Champagne-Ardenne	9	68	68											68	140%
Picardie	337	454	139										131	270	-28%
Haute-Normandie	39	66	72										261	333	
Centre	413	1 270	1 997										105	2 102	130%
Basse-Normandie															
Bourgogne	24	120	119											119	67%
Nord-Pas-de-Calais															
Lorraine				33										33	
Alsace															
Franche-Comté															
Pays de la Loire	2 311	2 555	2 401											2 401	504%
Bretagne	422	1 047	964											964	17%
Poitou-Charentes	1 393	1 698	1 605											1 605	149%
Aquitaine		96	59											59	
Midi-Pyrénées	183	187	126											126	
Limousin		0	0											0	
Rhône- Alpes	14	28	26											26	495%
Auvergne	9	14													
Languedoc-Roussillon		3	3											3	41%
PACA	21	21	22											22	
autres (*)															
total FRANCE	5 172	7 689	7 697										496	8 193	140%

unité : tonnes (*) départements non précisés

cumul(1) = collecte + semences

Lin : évolution des stocks

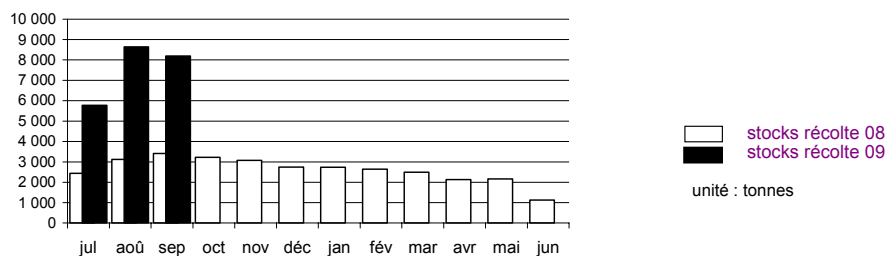

Pois

Evolution régionale des entrées et des stocks de collecte

situation provisoire au 30 septembre récoltes 2008 à 2009

Régions	entrées juil 09	entrées août 09	entrées sep 09	entrées oct 09	entrées nov 09	entrées déc 09	entrées janv 10	entrées fév 10	entrées mars 10	entrées avril 10	entrées mai 10	entrées juin 10	cumul semence au 30.09.09	cumul (1) au 30.09.09	% 09/10
Ile-de-France	27 509	6 244	1 009										326	35 088	25%
Champagne-Ardenne	37 591	3 041	395										344	41 371	56%
Picardie	59 710	13 290	3 604										2 351	78 955	38%
Haute-Normandie	2 461	4 925	3 504										314	11 204	12%
Centre	15 704	13 857	4 442										1 414	35 417	53%
Basse-Normandie	2 398	4 238	189										248	7 073	27%
Bourgogne	11 157	1 109	338										87	12 690	26%
Nord-Pas-de-Calais	684	3 909	1 899										128	6 619	144%
Lorraine	394	639	31										68	1 132	-18%
Alsace	185	20											205	205	-30%
Franche-Comté	161	81	12											254	200%
Pays de la Loire	9 435	1 826	520										797	12 578	95%
Bretagne	1 978	4 788	1 058										350	8 174	187%
Poitou-Charentes	25 728	1 216	335										484	27 763	20%
Aquitaine	484	104	66										76	729	-6%
Midi-Pyrénées	4 504	148	192										136	4 980	-56%
Limousin	2													2	
Rhône- Alpes	2 775	43	38										406	3 283	-15%
Auvergne	934	265	56											1 255	131%
Languedoc-Roussillon	2 002	693	50											2 745	-14%
PACA	2 204	56	68										252	2 580	-13%
autres(*)															
total FRANCE	208 000	60 490	17 805										7 780	294 075	33%

(*) départements non précisés

Régions	stocks juil 09	stocks août 09	stocks sep 09	stocks oct 09	stocks nov 09	stocks déc 09	stocks janv 10	stocks fév 10	stocks mars 10	stocks avril 10	stocks mai 10	stocks juin 10	cumul semence au 30.09.09	cumul (1) au 30.09.09	% 09/10
Ile-de-France	24 889	28 848	25 173										688	25 861	10%
Champagne-Ardenne	39 282	35 534	32 020										356	32 376	44%
Picardie	73 050	56 860	81 505										1 905	83 410	57%
Haute Normandie	5 446	5 955	11 210										803	12 013	65%
Centre	18 249	29 504	27 942										869	28 811	35%
Basse Normandie	2 849	4 468	2 686											2 686	-10%
Bourgogne	10 096	11 321	10 678										87	10 766	32%
Nord Pas de Calais	602	2 884	1 836										198	2 033	-41%
Lorraine	252	809	700										68	768	-23%
Alsace	155	29													-100%
Franche Comté	116	197	209											209	254%
Pays de Loire	9 138	7 121	5 046										900	5 946	37%
Bretagne	1 367	3 388	2 264										350	2 615	65%
Poitou Charentes	19 395	5 498	5 229										490	5 719	165%
Aquitaine	670	454	427										383	810	-23%
Midi Pyrénées	4 160	5 083	685										110	795	-86%
Limousin	2	2	2											2	
Rhône- Alpes	2 265	1 748	1 137										318	1 455	-38%
Auvergne	866	1 038	883											883	97%
Languedoc Roussillon	2 235	1 236	845											845	-77%
PACA	2 114	2 031	1 768											1 768	-14%
autres (*)															
total FRANCE	217 197	204 009	212 245										7 525	219 770	32%

unité : tonne (*) départements non précisés
cumul(1) = collecte + semences

Pois : évolution des stocks

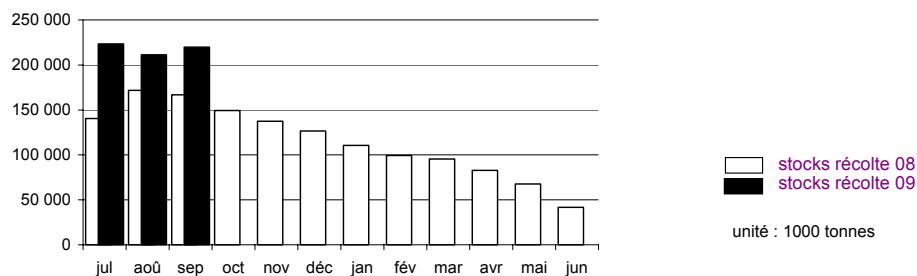

Février

Evolution régionale des entrées et des stocks de collecte

situation provisoire au 30 septembre récoltes 2008 à 2009

Régions	entrées juil 09	entrées août 09	entrées sep 09	entrées oct 09	entrées nov 09	entrées déc 09	entrées janv 10	entrées fév 10	entrées mars 10	entrées avril 10	entrées mai 10	entrées juin 10	cumul semence au 30.09.09	cumul (1) au 30.09.09	% 09/10
Ile-de-France	162	53 761	1 969										3	55 895	22%
Champagne-Ardenne	123	21 785	1 939											23 846	96%
Picardie	109	109 007	6 016										657	115 789	24%
Haute-Normandie		10 343	15 282										188	25 813	43%
Centre	79	624	335										358	1 396	-28%
Basse-Normandie	3	14 218	1 040											15 261	112%
Bourgogne	58	583	118										9	768	7%
Nord-Pas-de-Calais	130	9 698	10 049										62	19 939	125%
Lorraine		396	138											533	17%
Alsace															
Franche-Comté		11												11	-27%
Pays de la Loire	1 164	973	420										31	2 588	78%
Bretagne	210	865	815											1 890	33%
Poitou-Charentes	406	205	173											785	-22%
Aquitaine	534	32	15											582	-14%
Midi-Pyrénées	672	84	152											907	-60%
Limousin		16												16	
Rhône- Alpes	37	35	29											101	-3%
Auvergne	6	99	5											110	-25%
Languedoc-Roussillon															
PACA															
autres (*)		50												50	
total FRANCE	3 693	222 786	38 493										1 309	266 281	36%

(*) départements non précisés

Régions	stocks juil 09	stocks août 09	stocks sep 09	stocks oct 09	stocks nov 09	stocks déc 09	stocks janv 10	stocks fév 10	stocks mars 10	stocks avril 10	stocks mai 10	stocks juin 10	cumul semence au 30.09.09	cumul (1) au 30.09.09	% 09/10
Ile-de-France	1 545	38 877	36 416										385	36 801	47%
Champagne-Ardenne	820	18 319	18 928										447	19 375	59%
Picardie	4 898	83 265	72 827										563	73 389	12%
Haute-Normandie	856	12 817	12 640										1 003	13 643	126%
Centre	900	1 093	1 371										186	1 557	4%
Basse-Normandie	2 243	15 920	2 860											2 860	-61%
Bourgogne	295	723	756										24	780	52%
Nord-Pas-de-Calais	257	11 349	18 692										210	18 902	31%
Lorraine	83	489	626											626	255%
Alsace															
Franche-Comté															
Pays de la Loire	1 315	2 024	2 092										31	2 123	87%
Bretagne	586	1 416	1 985											1 985	48%
Poitou-Charentes	641	718	775											775	-1%
Aquitaine	1 361	929	789											789	2%
Midi-Pyrénées	1 104	1 066	1 006											1 006	-28%
Limousin		16	16											16	
Rhône- Alpes	37	37	37											37	-47%
Auvergne	6	125	130											130	-11%
Languedoc-Roussillon	26	7	7											7	
PACA															
autres (*)															
total FRANCE	16 971	189 189	171 953										2 848	174 801	26%

unité : tonne (*) départements non précisés
cumul(1) = collecte + semences

Février : évolution des stocks

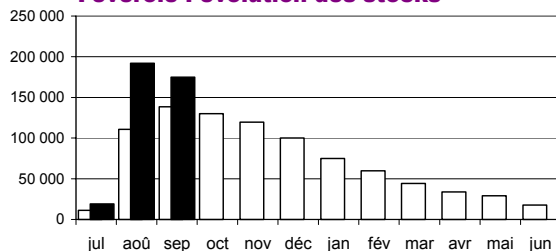

□ stocks récolte 08
■ stocks récolte 09
unité : 1000 tonnes

nov-2009

Lupin

Evolution régionale des entrées et des stocks de collecte

situation provisoire au 30 septembre récoltes 2007 à 2009

Régions	entrées juil 09	entrées août 09	entrées sep 09	entrées oct 09	entrées nov 09	entrées déc 09	entrées janv 10	entrées fév 10	entrées mars 10	entrées avril 10	entrées mai 10	entrées juin 10	cumul semence au 30.09.09	cumul (1) au 30.09.09	% 09/10
Ile-de-France															-100%
Champagne-Ardenne															
Picardie															
Haute-Normandie															
Centre		11												11	
Basse-Normandie															
Bourgogne															
Nord-Pas-de-Calais															
Lorraine															
Alsace															
Franche-Comté															
Pays de la Loire		183	427										62	671	30%
Bretagne				79										79	7%
Poitou-Charentes	237	1 776	124											2 137	576%
Aquitaine	34	88												122	
Midi-Pyrénées															-100%
Limousin															
Rhône- Alpes													49	49	198%
Auvergne															-100%
Languedoc-Roussillon															
PACA															
autres (*)															
total FRANCE	270	2 058	630										111	3 069	227%

(*) départements non précisés

Régions	stocks juil 09	stocks août 09	stocks sep 09	stocks oct 09	stocks nov 09	stocks déc 09	stocks janv 10	stocks fév 10	stocks mars 10	stocks avril 10	stocks mai 10	stocks juin 10	cumul semence au 30.09.09	cumul (1) au 30.09.09	% 09/10
Ile-de-France															-100%
Champagne-Ardenne															
Picardie															
Haute-Normandie															
Centre		1	1	5										5	-22%
Basse-Normandie															
Bourgogne		3	3	3										3	69%
Nord-Pas-de-Calais													1	1	-79%
Lorraine															
Alsace															
Franche-Comté															
Pays de la Loire		84	200	644									110	754	13%
Bretagne															-100%
Poitou-Charentes	509	2 347	2 371											2 371	565%
Aquitaine															
Midi-Pyrénées		13	13	13									8	21	44%
Limousin															
Rhône- Alpes													49	49	151%
Auvergne		7	7	7										7	-61%
Languedoc-Roussillon															
PACA															
autres (*)															
total FRANCE	618	2 571	3 042										168	3 210	185%

unité : tonnes (*) départements non précisés

cumul (1) = stocks + stocks semence

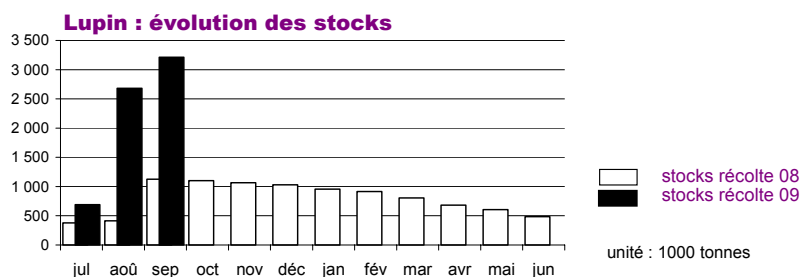

Collectes et stocks départementaux

Au 30 septembre 2009

Marché des oléagineux

Novembre 2009

Collecte des oléagineux récoltes 2008 et 2009

situation provisoire au 30 septembre

Les chiffres sont issus des collectes des campagnes 2008/09 et 2009/10. L'étude est réalisée à partir du département d'exploitation du silo et les graines sont d'origine française.

	colza				tournesol				soja				lin oléagineux			
	total		dt semence		total		dt semence		total		dt semence		total		dt semence	
	sept-08	sept-09	sept-08	sept-09	sept-08	sept-09	sept-08	sept-09	sept-08	sept-09	sept-08	sept-09	sept-08	sept-09	sept-08	sept-09
12 ILE-DE-FRANCE																
75 ville-de-Paris	0	0	0	0	0	0	0	0	0	0	0	0	0	0	0	0
77 seine et marne	100 662	118 581	0	0	3 384	5 799	0	0	0	0	0	0	0	383	0	115
78 yvelines	20 107	25 533	0	0	42	0	0	0	0	0	0	0	0	0	0	0
91 essonne	26 186	35 804	0	0	589	789	0	0	0	0	0	0	0	20	0	18
92 hauts de seine	0	0	0	0	0	0	0	0	0	0	0	0	0	0	0	0
93 seine st denis	0	0	0	0	0	0	0	0	0	0	0	0	0	0	0	0
94 val de marne	0	0	0	0	0	0	0	0	0	0	0	0	0	0	0	0
95 val d'oise	12 982	16 747	0	0	23	0	0	0	0	0	0	0	0	64	0	0
total	159 936	196 665	0	0	4 038	6 588	0	0	0	0	0	0	0	466	0	133
08 CHAMPAGNE-ARDENNE																
08 ardennes	52 600	69 162	0	0	183	657	0	0	0	0	0	0	24	59	0	0
10 aube	158 557	191 014	0	0	4 164	15 586	0	0	0	20	0	0	0	0	0	0
51 marne	218 887	276 886	0	0	4 056	13 014	0	0	0	0	0	0	0	0	0	0
52 haute marne	74 260	97 385	0	0	814	3 045	0	0	0	0	0	0	0	0	0	0
total	504 305	634 446	0	0	9 217	32 302	0	0	0	20	0	0	24	59	0	0
19 PICARDIE																
02 aisne	129 043	164 666	0	0	1 006	2 462	0	0	0	0	0	0	0	147	0	0
60 oise	113 592	144 926	263	138	432	643	0	0	0	0	0	0	742	1 198	161	72
80 somme	84 589	97 067	0	0	0	27	0	0	0	0	0	0	53	15	0	0
total	327 224	406 659	263	138	1 437	3 131	0	0	0	0	0	0	795	1 360	161	72
11 HAUTE-NORMANDIE																
27 eure	115 394	126 077	0	0	7	105	0	0	0	0	0	0	48	44	0	0
76 seine maritime	70 377	73 265	0	0	0	0	0	0	0	0	0	0	0	0	0	0
total	185 772	199 342	0	0	7	105	0	0	0	0	0	0	48	44	0	0
07 CENTRE																
18 cher	106 257	116 405	0	0	7 309	19 114	0	0	0	0	0	0	50	183	0	21
28 eure et loir	132 725	167 740	0	0	139	528	0	0	0	0	0	0	85	83	0	0
36 indre	71 990	95 476	0	0	4 843	21 183	0	0	0	0	0	0	845	461	0	0
37 indre et loire	59 715	68 566	974	832	17 538	54 197	0	0	0	0	0	0	827	1 112	0	0
41 loir et cher	60 407	77 659	805	477	2 166	11 369	0	0	0	17	0	0	0	0	0	0
45 loiret	64 464	77 862	114	89	5 071	10 322	0	0	60	0	0	0	75	767	0	0
total	495 558	603 708	1 893	1 398	37 067	116 713	0	0	60	17	0	0	1 882	2 605	0	21
04 BASSE-NORMANDIE																
14 calvados	31 210	38 474	0	0	849	639	0	0	0	0	0	0	0	0	0	0
50 manche	4 161	3 168	0	0	0	0	0	0	0	0	0	0	0	0	0	0
61 orne	33 485	38 689	0	0	474	1 481	0	0	0	0	0	0	392	0	0	0
total	68 856	80 331	0	0	1 323	2 120	0	0	0	0	0	0	392	0	0	0
05 BOURGOGNE																
21 côte d'or	132 677	185 237	0	0	15 147	26 617	0	0	1 446	5 873	0	301	0	25	0	23
58 nièvre	53 568	69 054	0	0	2 046	8 884	0	0	0	0	0	0	35	50	0	0
71 saône et loire	32 688	32 760	0	0	6 497	16 453	0	0	2 524	5 173	0	0	0	0	0	0
89 yonne	156 110	194 381	0	0	8 764	19 673	0	0	0	0	0	0	0	97	0	0
total	375 043	481 431	0	0	32 455	71 627	0	0	3 970	11 046	0	301	35	172	0	23
17 NORD-PAS-DE-CALAIS																
59 nord	30 099	32 436	7 546	5 835	84	24	0	0	0	0	0	0	0	21	0	0
62 pas de calais	30 610	30 549	0	0	0	0	0	0	0	0	0	0	202	0	0	0
total	60 709	62 986	7 546	5 835	84	24	0	0	0	0	0	0	202	21	0	0
15 LORRAINE																
54 meurthe et moselle	77 609	105 787	0	0	758	1 868	0	0	0	0	0	0	0	0	0	0
55 meuse	108 740	130 961	0	0	721	2 208	0	0	0	0	0	0	0	0	0	0
57 moselle	132 061	165 386	0	0	0	260	0	0	0	0	0	0	57	34	0	0
88 vosges	18 327	24 577	0	0	104	565	0	0	0	0	0	0	0	0	0	0
total	336 737	426 711	0	0	1 584	4 901	0	0	0	0	0	0	57	34	0	0
01 ALSACE																
67 bas rhin	5 068	7 535	0	0	580	30	0	0	96	0	0	0	0	0	0	0
68 haut rhin	5 964	6 502	0	0	194	117	0	0	2 082	381	0	0	0	0	0	0
total	11 032	14 037	0	0	773	148	0	0	2 178	381	0	0	0	0	0	0
10 FRANCHE-COMTE																
25 doubs	4 493	4 813	0	0	181	743	0	0	94	257	0	0	0	0	0	0
39 jura	10 281	13 164	0	0	2 906	7 675	0	0	1 148	2 642	0	0	0	0	0	0
70 haute saône	32 772	44 913	0	0	1 192	4 338	0	0	218	1 403	0	0	0	0	0	0
90 territoire de belfort	1 852	1 604	0	0	0	0	0	0	0	0	0	0	0	0	0	0
total	49 399	64 494	0	0	4 279	12 756	0	0	1 459	4 303	0	0	0	0	0	0
18 PAYS DE LA LOIRE																
44 loire atlantique	14 947	20 439	0	0	952	3 455	0	0	0	0	0	0	201	139	0	0
49 maine et loire	24 844	34 379	0	0	8 293	26 110	0	0	0	0	0	0	25	47	0	0
53 mayenne	22 440	32 386	0	0	335	2 855	0	0	0	0	0	0	57	132	0	0
72 sarthe	39 097	46 843	7	0	3 192	12 250	0	0	0	0	0	0	12	133	0	0
85 vendée	12 681	14 530	1 730	2 513	11 615	19 513	300	534	0	19	0	0	342	1 969	0	97
total	114 008	148 578	1 737	2 513	24 386	64 183	300	534	0	19	0	0	637	2 420	0	97

Collecte des oléagineux récoltes 2008 et 2009

situation provisoire au 30 septembre

Les chiffres sont issus des collectes des campagnes 2008/09 et 2009/10. L'étude est réalisée à partir du département d'exploitation du silo et les graines sont d'origine française.

	colza				tournesol				soja				lin oléagineux				
	total		dt semence		total		dt semence		total		dt semence		total		dt semence		
	sept-08	sept-09	sept-08	sept-09	sept-08	sept-09	sept-08	sept-09	sept-08	sept-09	sept-08	sept-09	sept-08	sept-09	sept-08	sept-09	
06 BRETAGNE																	
22 côtes d'armor	26 597	26 135	0	0	0	210	0	0	0	0	0	0	84	208	0	0	
29 finistère	12 998	11 218	0	0	0	0	0	0	0	0	0	0	0	0	0	0	
35 ille et vilaine	24 822	30 134	0	0	29	501	0	0	72	28	0	0	1 606	979	0	0	
56 morbihan	29 016	29 243	0	0	32	34	0	0	0	0	0	0	42	26	0	0	
total	93 433	96 729	0	0	61	744	0	0	72	28	0	0	1 732	1 214	0	0	
20 POITOU-CHARENTES																	
16 charente	31 257	31 969	0	0	30 650	83 318	0	0	0	0	0	0	182	466	0	0	
17 charente maritime	53 388	60 412	350	255	80 205	126 070	0	0	0	0	0	0	412	757	0	0	
79 deux sèvres	58 043	79 479	0	0	27 175	55 124	0	0	0	0	0	0	360	839	0	0	
86 vienne	130 624	167 188	0	0	38 643	93 091	0	0	28	108	0	0	130	83	0	0	
total	273 311	339 047	350	255	176 672	357 603	0	0	28	108	0	0	1 083	2 144	0	0	
02 AQUITAINE																	
24 dordogne	6 652	6 938	0	0	2 624	17 347	0	0	0	25	0	0	29	96	0	0	
33 gironde	886	1 225	0	0	1 083	3 339	0	0	0	0	0	0	0	0	0	0	
40 landes	849	1 024	177	0	700	1 051	448	0	16	276	0	0	0	0	0	0	
47 lot et garonne	18 097	17 338	575	539	25 191	55 149	316	787	497	4 125	0	46	0	0	0	0	
64 pyrénées	1 741	1 931	0	0	57	198	0	0	0	58	0	0	0	0	0	0	
total	28 224	28 456	752	539	29 654	77 084	764	787	514	4 463	0	46	29	96	0	0	
16 MIDI-PYRENEES																	
09 ariège	2 228	2 714	0	256	13 356	8 249	0	0	4	136	0	0	0	0	0	0	
12 aveyron	1 772	1 115	0	0	188	964	0	0	48	0	0	0	0	41	0	0	
31 haute garonne	27 425	24 735	0	0	65 154	82 247	0	0	908	1 737	0	0	0	0	0	0	
32 gers	34 684	30 462	310	46	65 732	85 384	126	199	296	4 566	0	0	28	5	0	0	
46 lot	2 333	1 821	0	0	837	3 159	0	0	0	1	0	0	0	37	0	0	
65 hautes pyrénées	2 761	3 888	0	0	451	423	0	0	1	30	0	0	0	0	0	0	
81 tarn	9 260	8 829	0	0	21 202	26 236	0	0	210	432	0	0	2	163	0	0	
82 tarn et garonne	10 298	9 054	1 876	771	28 961	37 407	0	0	781	2 139	0	14	0	28	0	0	
total	90 761	82 617	2 185	1 073	195 881	244 069	126	199	2 247	9 041	0	14	30	273	0	0	
14 LIMOUSIN																	
19 corrèze	17	491	0	0	0	0	0	0	0	0	0	0	0	0	0	0	
23 creuse	4 291	5 989	0	0	21	1 492	0	0	0	0	0	0	41	89	0	0	
87 haute vienne	652	645	0	0	25	665	0	0	0	0	0	0	0	0	0	0	
total	4 960	7 126	0	0	46	2 157	0	0	0	0	0	0	41	89	0	0	
22 RHÔNE-ALPES																	
01 ain	14 588	12 849	0	0	4 582	9 666	0	0	1 900	4 936	106	271	0	22	0	0	
07 ardèche	237	134	0	0	42	113	0	0	0	0	0	0	0	0	0	0	
26 drôme	6 716	4 604	200	140	9 401	13 881	1 134	110	37	446	0	0	0	0	0	0	
38 isère	17 287	14 448	302	224	10 379	9 904	363	755	1 035	1 654	512	1 142	0	2	0	0	
42 loire	317	454	0	0	456	1 239	0	0	0	0	0	0	0	0	0	0	
69 rhône	5 034	4 457	0	0	1 717	2 520	0	0	0	147	0	0	0	0	0	0	
73 savoie	72	45	0	0	25	12	0	0	124	10	0	0	0	0	0	0	
74 haute savoie	634	579	0	0	104	380	0	0	0	46	0	0	0	0	0	0	
total	44 884	37 568	502	364	26 704	37 713	1 497	866	3 096	7 239	618	1 413	0	24	0	0	
03 AUVERGNE																	
03 allier	15 376	25 373	0	0	4 764	12 184	0	0	68	841	0	0	0	14	0	0	
15 cantal	0	0	0	0	0	0	0	0	0	0	0	0	0	0	0	0	
43 haute loire	869	839	0	0	365	1 307	0	0	0	0	0	0	0	0	0	0	
63 puy de dôme	3 040	3 937	0	0	6 823	13 642	0	0	0	0	0	0	0	0	0	0	
total	19 285	30 149	0	0	11 953	27 133	0	0	68	841	0	0	0	14	0	0	
13 LANGUEDOC-ROUSSILLON																	
11 aude	8 142	5 161	1 131	0	21 210	24 615	0	0	0	12	0	0	0	0	0	0	
30 gard	2 119	2 114	0	0	5 169	6 877	0	0	0	0	0	0	0	4	0	0	
34 hérault	606	699	0	0	98	198	0	0	0	0	0	0	0	0	0	0	
48 lozère	72	0	0	0	0	0	0	0	0	0	0	0	0	0	0	0	
66 pyrénées orientales	0	0	0	0	0	0	0	0	0	0	0	0	0	0	0	0	
total	10 940	7 974	1 131	0	26 477	31 690	0	0	0	12	0	0	0	4	0	0	
21 PACA																	
04 alpes de hte provence	740	2 051	0	0	704	758	0	0	0	9	0	0	0	22	0	0	
05 hautes alpes	55	60	0	0	0	25	0	0	0	0	0	0	0	0	0	0	
06 alpes maritimes	0	0	0	0	0	0	0	0	0	0	0	0	0	0	0	0	
13 bouches du rhône	151	632	0	0	2 188	2 720	0	0	0	0	0	0	0	0	0	0	
83 var	128	287	0	0	183	378	0	0	0	0	0	0	0	0	0	0	
84 vaucluse	1 288	1 247	0	0	5 620	7 351	154	236	0	0	0	0	0	0	0	0	
total	2 362	4 277	0	0	8 695	11 231	154	236	0	9	0	0	0	22	0	0	
09 CORSE																	
20 corse	0	0	0	0	0	0	0	0	0	0	0	0	0	0	0	0	
autres (1)	1 023	1 513	0	0	0	40	0	0	0	0	0	0	0	0	0	0	
TOTAL FRANCE	3 257 763	3 954 844	16 358	12 115	592 792	1 104 062	2 840	2 623	13 693	37 544	618	1 774	6 985	11 059	161	346	

unité : tonne

(1) départements non précisés

Collecte des protéagineux récoltes 2008 et 2009

situation provisoire au 30 septembre

Les chiffres sont issus des collectes des campagnes 2008/09 et 2009/10. L'étude est réalisée à partir du département d'exploitation du silo et les graines sont d'origine française.

	pois				féverole				lupin			
	total		dt semence		total		dt semence		total		dt semence	
	sept-08	sept-09	sept-08	sept-09	sept-08	sept-09	sept-08	sept-09	sept-08	sept-09	sept-08	sept-09
12 ILE-DE-FRANCE												
75 ville-de-Paris	0	0	0	0	0	0	0	0	0	0	0	0
77 seine et marne	15 686	20 508	0	0	40 979	50 709	11	0	4	0	0	0
78 yvelines	2 802	2 654	0	0	2 212	2 776	0	0	0	0	0	0
91 essonne	7 166	9 280	34	326	475	430	123	3	0	0	0	0
92 hauts de seine	0	0	0	0	0	0	0	0	0	0	0	0
93 seine st denis	0	0	0	0	0	0	0	0	0	0	0	0
94 val de marne	0	0	0	0	0	0	0	0	0	0	0	0
95 val d'oise	2 442	2 647	0	0	2 195	1 980	0	0	0	0	0	0
total	28 097	35 088	34	326	45 860	55 895	134	3	4	0	0	0
08 CHAMPAGNE-ARDENNE												
08 ardennes	2 140	3 139	141	51	4 818	8 985	0	0	0	0	0	0
10 aube	8 736	10 375	239	294	767	1 537	65	0	0	0	0	0
51 marne	15 008	26 919	29	0	6 461	12 917	89	0	0	0	0	0
52 haute marne	656	938	0	0	141	408	0	0	0	0	0	0
total	26 540	41 371	410	344	12 187	23 846	154	0	0	0	0	0
19 PICARDIE												
02 aisne	7 440	15 912	0	0	58 371	72 193	0	0	0	0	0	0
60 oise	25 505	35 672	833	1 593	23 715	32 604	440	625	0	0	0	0
80 somme	24 377	27 372	510	758	11 440	10 992	38	32	0	0	0	0
total	57 321	78 955	1 343	2 351	93 525	115 789	478	657	0	0	0	0
11 HAUTE-NORMANDIE												
27 eure	7 033	9 229	0	0	12 991	15 522	0	0	0	0	0	0
76 seine maritime	2 927	1 975	85	314	5 010	10 291	206	188	0	0	0	0
total	9 959	11 204	85	314	18 001	25 813	206	188	0	0	0	0
07 CENTRE												
18 cher	2 009	1 883	0	52	130	179	0	0	0	0	0	0
28 eure et loir	9 910	16 862	136	475	710	315	156	57	0	0	0	0
36 indre	2 139	2 614	297	528	340	410	187	302	0	0	0	0
37 indre et loire	1 217	2 257	0	0	72	49	0	0	0	11	0	0
41 loir et cher	3 087	5 857	29	140	646	345	21	0	0	0	0	0
45 loiret	4 781	5 943	118	220	37	100	0	0	0	0	0	0
total	23 143	35 417	579	1 414	1 935	1 396	363	358	0	11	0	0
04 BASSE-NORMANDIE												
14 calvados	4 239	4 860	160	248	7 175	15 011	0	0	0	0	0	0
50 manche	177	259	0	0	9	11	0	0	0	0	0	0
61 orne	1 169	1 954	0	0	0	238	0	0	0	0	0	0
total	5 584	7 073	160	248	7 184	15 261	0	0	0	0	0	0
05 BOURGOGNE												
21 côte d'or	1 550	2 101	20	32	122	132	0	0	0	0	0	0
58 nièvre	502	597	0	0	3	4	0	0	0	0	0	0
71 saône et loire	532	251	0	0	0	0	0	0	0	0	0	0
89 yonne	7 486	9 741	0	55	593	633	34	9	0	0	0	0
total	10 070	12 690	20	87	718	768	34	9	0	0	0	0
17 NORD-PAS-DE-CALAIS												
59 nord	981	2 291	48	128	3 244	5 849	89	42	0	0	0	0
62 pas de calais	1 731	4 328	0	0	5 621	14 090	0	21	0	0	0	0
total	2 712	6 619	48	128	8 864	19 939	89	62	0	0	0	0
15 LORRAINE												
54 meurthe et moselle	625	295	0	68	0	11	0	0	0	0	0	0
55 meuse	370	311	0	0	315	271	0	0	0	0	0	0
57 moselle	388	526	0	0	114	181	0	0	0	0	0	0
88 vosges	0	0	0	0	26	70	0	0	0	0	0	0
total	1 383	1 132	0	68	454	533	0	0	0	0	0	0
01 ALSACE												
67 bas rhin	113	25	0	0	0	0	0	0	0	0	0	0
68 haut rhin	182	180	0	0	0	0	0	0	0	0	0	0
total	295	205	0	0	0	0	0	0	0	0	0	0
10 FRANCHE-COMTE												
25 doubs	2	0	0	0	0	0	0	0	0	0	0	0
39 jura	69	213	0	0	0	0	0	0	0	0	0	0
70 haute saône	14	41	0	0	15	11	0	0	0	0	0	0
90 territoire de befort	0	0	0	0	0	0	0	0	0	0	0	0
total	85	254	0	0	15	11	0	0	0	0	0	0
18 PAYS DE LA LOIRE												
44 loire atlantique	540	1 422	0	0	385	529	0	0	409	430	0	0
49 maine et loire	1 989	2 985	148	408	468	731	0	31	34	181	0	62
53 mayenne	1 542	3 535	0	0	154	495	0	0	73	60	0	0
72 sarthe	994	1 737	0	0	95	263	0	0	0	0	0	0
85 vendée	1 397	2 899	391	389	355	570	73	0	0	0	0	0
total	6 462	12 578	539	797	1 458	2 588	73	31	517	671	0	62

Collecte des protéagineux récoltes 2008 et 2009

situation provisoire au 30 septembre

Les chiffres sont issus des collectes des campagnes 2008/09 et 2009/10. L'étude est réalisée à partir du département d'exploitation du silo et les graines sont d'origine française.

	pois				féverole				lupin			
	total		dt semence		total		dt semence		total		dt semence	
	sept-08	sept-09	sept-08	sept-09	sept-08	sept-09	sept-08	sept-09	sept-08	sept-09	sept-08	sept-09
06 BRETAGNE												
22 côtes d'armor	964	2 340	179	220	595	579	0	0	0	0	0	0
29 finistère	61	225	0	0	144	111	0	0	0	0	0	0
35 ille et vilaine	1 360	2 601	46	130	654	887	0	0	54	79	0	0
56 morbihan	466	3 009	0	0	32	314	0	0	20	0	0	0
total	2 851	8 174	224	350	1 424	1 890	0	0	74	79	0	0
20 POITOU-CHARENTES												
16 charente	1 170	2 108	0	0	147	43	0	0	0	545	0	0
17 charente maritime	19 637	20 920	66	322	377	291	0	0	2	0	0	0
79 deux sèvres	1 623	3 972	50	162	124	55	0	0	41	114	0	0
86 vienne	772	764	0	0	358	395	0	0	274	1 478	0	0
total	23 200	27 763	116	484	1 006	785	0	0	316	2 137	0	0
02 AQUITAINE												
24 dordogne	25	42	0	0	20	6	0	0	0	122	0	0
33 gironde	277	426	0	0	0	0	0	0	0	0	0	0
40 landes	160	48	0	0	8	4	0	0	0	0	0	0
47 lot et garonne	291	213	89	76	649	571	0	0	0	0	0	0
64 pyrénées	20	0	0	0	0	0	0	0	0	0	0	0
total	773	729	89	76	676	582	0	0	0	122	0	0
16 MIDI-PYRENEES												
09 ariège	336	164	0	0	37	17	0	0	0	0	0	0
12 aveyron	295	30	0	0	52	25	0	0	0	0	0	0
31 haute garonne	6 038	2 434	0	0	487	97	0	0	0	0	0	0
32 gers	2 709	849	144	55	1 316	546	0	0	5	0	0	0
46 lot	5	10	0	0	9	25	0	0	0	0	0	0
65 hautes pyrénées	15	0	0	0	0	0	0	0	0	0	0	0
81 tarn	399	537	0	0	207	125	0	0	0	0	0	0
82 tarn et garonne	1 612	957	190	81	145	72	0	0	0	0	0	0
total	11 408	4 980	334	136	2 252	907	0	0	5	0	0	0
14 LIMOUSIN												
19 corréze	0	2	0	0	0	0	0	0	0	0	0	0
23 creuse	18	0	0	0	0	16	0	0	0	0	0	0
87 haute vienne	24	0	0	0	0	0	0	0	0	0	0	0
total	42	2	0	0	0	16	0	0	0	0	0	0
22 RHÔNE-ALPES												
01 ain	225	210	0	0	32	37	0	0	0	0	0	0
07 ardèche	6	8	0	0	0	0	0	0	0	0	0	0
26 drôme	1 840	1 743	0	40	71	64	0	0	0	0	0	0
38 isère	790	700	304	367	0	0	0	0	17	49	0	49
42 loire	160	137	0	0	0	0	0	0	0	0	0	0
69 rhône	688	402	0	0	1	0	0	0	0	0	0	0
73 savoie	32	31	0	0	0	0	0	0	0	0	0	0
74 haute savoie	80	32	0	0	0	0	0	0	0	0	0	0
total	3 821	3 263	304	406	104	101	0	0	17	49	0	49
03 AUVERGNE												
03 allier	220	953	0	0	146	110	0	0	8	0	0	0
15 cantal	0	0	0	0	0	0	0	0	0	0	0	0
43 haute loire	10	18	0	0	0	0	0	0	0	0	0	0
63 puy de dôme	313	284	0	0	0	0	0	0	0	0	0	0
total	544	1 255	0	0	146	110	0	0	8	0	0	0
13 LANGUEDOC-ROUSSILLON												
11 aude	2 006	1 729	392	0	0	0	0	0	0	0	0	0
30 gard	1 115	820	0	0	0	0	0	0	0	0	0	0
34 hérault	83	196	0	0	0	0	0	0	0	0	0	0
48 lozère	0	0	0	0	0	0	0	0	0	0	0	0
66 pyrénées orientales	0	0	0	0	0	0	0	0	0	0	0	0
total	3 204	2 745	392	0	0	0	0	0	0	0	0	0
21 PACA												
04 alpes de hte provence	2 188	1 962	0	0	0	0	0	0	0	0	0	0
05 hautes alpes	99	41	0	0	0	0	0	0	0	0	0	0
06 alpes maritimes	0	0	0	0	0	0	0	0	0	0	0	0
13 bouches du rhône	316	428	229	252	0	0	0	0	0	0	0	0
83 var	255	135	0	0	0	0	0	0	0	0	0	0
84 vaucluse	121	13	0	0	0	0	0	0	0	0	0	0
total	2 978	2 580	229	252	0	0	0	0	0	0	0	0
09 CORSE												
20 corse	0	0	0	0	0	0	0	0	0	0	0	0
autres (1)	0	0	0	0	0	50	0	0	0	0	0	0
TOTAL FRANCE	220 471	294 075	4 905	7 780	195 811	266 281	1 531	1 309	940	3 069	0	111

unité : tonne

(1) départements non précisés

Stock des oléagineux récoltes 2008 et 2009

situation provisoire au 30 septembre

Les chiffres sont issus des collectes des campagnes 2008/09 et 2009/10. L'étude est réalisée à partir du département d'exploitation du silo et les graines sont d'origine française.

	colza				tournesol				soja				lin oléagineux			
	total		dt semence		total		dt semence		total		dt semence		total		dt semence	
	sept-08	sept-09	sept-08	sept-09	sept-08	sept-09	sept-08	sept-09	sept-08	sept-09	sept-08	sept-09	sept-08	sept-09	sept-08	sept-09
12 ILE-DE-FRANCE																
75 ville-de-Paris	0	0	0	0	0	0	0	0	0	0	0	0	0	0	0	0
77 seine et marne	57 524	67 092	0	0	2 814	4 710	0	0	0	0	0	0	0	0	0	0
78 yvelines	12 972	19 337	0	0	42	0	0	0	0	0	0	0	0	0	0	0
91 essonne	16 775	14 807	0	0	556	539	0	0	0	0	0	0	0	0	0	0
92 hauts de seine	0	0	0	0	0	0	0	0	0	0	0	0	0	0	0	0
93 seine st denis	0	0	0	0	0	0	0	0	0	0	0	0	0	0	0	0
94 val de marne	0	0	0	0	0	0	0	0	0	0	0	0	0	0	0	0
95 val d'oise	9 134	12 544	0	0	237	204	0	0	0	0	0	0	0	64	0	0
total	96 405	113 780	0	0	3 649	5 453	0	0	0	0	0	0	0	64	0	0
08 CHAMPAGNE-ARDENNE																
08 ardennes	18 617	30 173	0	0	108	105	0	0	0	0	0	0	28	68	0	0
10 aube	157 131	169 705	0	0	6 698	18 865	0	0	23	23	0	0	0	0	0	0
51 marne	181 996	216 256	0	0	4 823	10 192	0	0	0	0	0	0	0	0	0	0
52 haute marne	39 898	63 694	0	0	366	1 422	0	0	0	0	0	0	0	0	0	0
total	397 642	479 827	0	0	11 994	30 585	0	0	23	23	0	0	28	68	0	0
19 PICARDIE																
02 aisne	99 734	132 829	0	0	314	722	0	0	0	0	0	0	0	0	0	0
60 oise	89 414	114 766	100	0	428	812	0	0	0	0	0	0	313	257	90	131
80 somme	74 041	94 362	0	0	0	0	0	0	0	0	0	0	61	13	0	0
total	263 189	341 957	100	0	742	1 534	0	0	0	0	0	0	373	270	90	131
11 HAUTE-NORMANDIE																
27 eure	89 118	99 029	0	0	29	105	0	0	0	0	0	0	53	72	0	0
76 seine maritime	62 950	45 049	0	0	0	0	0	0	0	0	0	0	0	261	0	261
total	152 068	144 078	0	0	29	105	0	0	0	0	0	0	53	333	0	261
07 CENTRE																
18 cher	62 243	73 227	0	0	7 422	20 576	0	0	0	0	0	0	202	240	0	0
28 eure et loir	126 814	146 062	0	0	202	1 379	0	0	0	0	0	0	223	3	0	0
36indre	45 340	43 157	0	0	5 673	13 287	0	0	0	0	0	0	294	358	0	0
37indre et loire	43 542	50 496	0	0	16 511	51 680	0	0	10	0	0	0	0	1 056	0	0
41 loir et cher	48 272	46 272	72	0	3 187	11 848	0	0	3	17	3	0	14	14	0	0
45 loiret	62 853	71 941	116	82	5 113	7 642	0	0	27	144	0	0	183	432	113	105
total	389 063	431 154	188	82	38 109	106 412	0	0	40	161	3	0	915	2 102	113	105
04 BASSE-NORMANDIE																
14 calvados	24 838	16 778	0	0	643	784	0	0	0	0	0	0	2	0	2	0
50 manche	3 060	2 199	0	0	0	0	0	0	0	0	0	0	0	0	0	0
61 orne	15 431	18 559	0	0	467	1 271	0	0	0	0	0	0	91	0	0	0
total	43 328	37 536	0	0	1 111	2 055	0	0	0	0	0	0	93	0	2	0
05 BOURGOGNE																
21 côte d'or	82 287	104 129	0	0	12 866	24 525	0	0	1 134	4 777	0	301	0	0	0	0
58 nièvre	39 236	56 164	0	0	1 079	3 469	0	0	9	0	0	0	62	1	0	0
71 saône et loire	24 944	28 553	0	0	5 791	7 825	0	0	2 809	4 650	0	0	0	0	0	0
89 yonne	111 909	135 073	0	0	7 753	17 201	0	0	1	0	0	0	9	118	0	0
total	258 376	323 920	0	0	27 489	53 020	0	0	3 954	9 426	0	301	71	119	0	0
17 NORD-PAS-DE-CALAIS																
59 nord	46 670	52 312	4 615	3 062	0	0	0	0	0	0	0	0	0	0	0	0
62 pas de calais	12 700	5 467	0	1 665	0	0	0	0	0	0	0	0	0	0	0	0
total	59 369	57 779	4 615	4 727	0	0	0	0	0	0	0	0	0	0	0	0
15 LORRAINE																
54 meurthe et moselle	80 058	99 113	0	0	728	2 870	0	0	0	0	0	0	0	0	0	0
55 meuse	93 355	107 534	0	0	119	527	0	0	0	0	0	0	0	0	0	0
57 moselle	84 485	136 831	0	0	1 170	8 367	0	0	0	0	0	0	1	33	0	0
88 vosges	0	0	0	0	35	0	0	0	0	0	0	0	0	0	0	0
total	257 898	343 478	0	0	2 051	11 764	0	0	0	0	0	0	1	33	0	0
01 ALSACE																
67 bas rhin	600	0	0	0	571	0	0	0	98	0	0	0	0	0	0	0
68 haut rhin	22 564	34 604	0	0	2 851	4 760	0	0	2 231	0	0	0	0	0	0	0
total	23 164	34 604	0	0	3 422	4 760	0	0	2 329	0	0	0	0	0	0	0
10 FRANCHE-COMTE																
25 doubs	659	90	0	0	181	215	0	0	89	103	0	0	0	0	0	0
39 jura	6 659	4 666	0	0	1 982	4 554	0	0	1 212	2 689	0	0	0	0	0	0
70 haute saône	9 493	9 765	0	0	1 745	3 871	0	0	259	1 193	0	0	0	0	0	0
90 territoire de belfort	419	465	0	0	0	0	0	0	0	0	0	0	0	0	0	0
total	17 229	14 984	0	0	3 908	8 639	0	0	1 559	3 986	0	0	0	0	0	0
18 PAYS DE LA LOIRE																
44 loire atlantique	12 936	20 844	0	0	1 270	2 635	0	0	0	0	0	0	0	65	0	0
49 maine et loire	13 229	25 020	0	0	7 162	24 775	0	0	0	0	0	0	10	40	0	0
53 mayenne	12 878	17 505	0	0	569	2 042	0	0	0	0	0	0	45	74	0	0
72 sarthe	38 394	31 247	980	0	3 873	12 041	0	0	0	0	0	0	0	0	0	0
85 vendée	4 015	7 215	208	277	12 634	19 044	300	534	0	19	0	0	343	2 222	0	0
total	81 451	101 830	1 188	277	25 507	60 537	300	534	0	19	0	0	398	2 401	0	0

Stock des oléagineux récoltes 2008 et 2009

situation provisoire au 31 août récoltes 2008 et 2009

Les chiffres sont issus des collectes des campagnes 2007/08 et 2008/09. L'étude est réalisée à partir du département d'exploitation du silo et les graines sont d'origine française.

	colza				tournesol				soja				lin oléagineux			
	total		dt semence		total		dt semence		total		dt semence		total		dt semence	
	août-08	août-09	août-08	août-09	août-08	août-09	août-08	août-09	août-08	août-09	août-08	août-09	août-08	août-09	août-08	août-09
12 ILE-DE-FRANCE																
75 ville-de-Paris	0	0	0	0	0	0	0	0	0	0	0	0	0	0	0	0
77 seine et marne	84 833	83 782	0	0	155	739	0	0	0	0	0	0	0	0	0	0
78 yvelines	14 015	20 686	0	0	0	0	0	0	0	0	0	0	0	0	0	0
91 essonne	17 815	21 314	0	0	26	0	0	0	0	0	0	0	0	0	0	0
92 hauts de seine	0	0	0	0	0	0	0	0	0	0	0	0	0	0	0	0
93 seine st denis	0	0	0	0	0	0	0	0	0	0	0	0	0	0	0	0
94 val de marne	0	0	0	0	0	0	0	0	0	0	0	0	0	0	0	0
95 val d'oise	9 318	13 655	0	0	214	204	0	0	0	0	0	0	0	64	0	0
total	125 981	139 436	0	0	395	943	0	0	0	0	0	0	0	64	0	0
08 CHAMPAGNE-ARDENNE																
08 ardennes	27 279	46 146	0	0	0	10	0	0	0	0	0	0	28	68	0	0
10 aube	156 428	179 889	0	0	747	893	0	0	23	3	0	0	0	0	0	0
51 marne	187 877	232 353	0	0	131	1 327	0	0	0	0	0	0	0	0	0	0
52 haute marne	48 617	71 250	0	0	0	67	0	0	0	0	0	0	0	0	0	0
total	420 200	529 637	0	0	878	2 296	0	0	23	3	0	0	28	68	0	0
19 PICARDIE																
02 aisne	118 666	149 159	0	0	13	143	0	0	0	0	0	0	0	65	0	0
60 oise	88 957	122 300	100	0	18	172	0	0	0	0	0	0	267	449	119	64
80 somme	77 569	94 590	0	0	0	0	0	0	0	0	0	0	8	23	0	0
total	285 192	366 048	100	0	31	315	0	0	0	0	0	0	275	537	119	64
11 HAUTE-NORMANDIE																
27 eure	99 585	111 061	0	0	1	0	0	0	0	0	0	0	17	29	0	0
76 seine maritime	63 622	54 815	0	0	0	0	0	0	0	0	0	0	0	261	0	261
total	163 207	165 876	0	0	1	0	0	0	0	0	0	0	17	289	0	261
07 CENTRE																
18 cher	67 778	76 187	0	0	367	1 035	0	0	0	0	0	0	195	214	0	0
28 eure et loir	104 785	144 479	0	0	47	406	0	0	0	0	0	0	223	9	0	0
36 indre	49 707	52 799	0	0	2 443	1 464	0	0	2	0	0	0	28	292	0	0
37 indre et loire	47 833	54 296	0	832	2 112	9 357	0	0	10	0	0	0	0	313	0	0
41 loire et cher	45 116	55 769	0	0	860	637	0	0	3	0	3	0	14	14	0	0
45 loiret	71 302	74 411	116	90	325	1 305	0	0	29	7	0	0	169	521	113	105
total	386 520	457 941	116	922	6 154	14 203	0	0	44	7	3	0	628	1 363	113	105
04 BASSE-NORMANDIE																
14 calvados	22 887	32 461	0	0	0	293	0	0	0	0	0	0	2	181	2	181
50 manche	1 948	3 086	0	0	0	0	0	0	0	0	0	0	0	0	0	0
61 orne	15 350	20 321	0	0	5	31	0	0	0	0	0	0	216	0	0	0
total	40 185	55 868	0	0	5	324	0	0	0	0	0	0	218	181	2	181
05 BOURGOGNE																
21 côte d'or	92 415	112 784	0	0	1 052	8 245	0	0	181	172	0	0	0	0	0	0
58 nièvre	43 945	60 873	0	0	569	13	0	0	9	0	0	0	62	1	0	0
71 saône et loire	30 338	35 412	0	0	482	1 655	0	0	455	990	0	0	0	0	0	0
89 yonne	111 437	134 501	0	0	338	1 169	0	0	1	0	0	0	9	119	0	0
total	278 134	343 570	0	0	2 441	11 081	0	0	646	1 162	0	0	71	120	0	0
17 NORD-PAS-DE-CALAIS																
59 nord	49 333	55 478	6 194	4 766	0	0	0	0	0	0	0	0	0	0	0	0
62 pas de calais	4 316	1 339	0	0	0	0	0	0	0	0	0	0	0	0	0	0
total	53 649	56 817	6 194	4 766	0	0	0	0	0	0	0	0	0	0	0	0
15 LORRAINE																
54 meurthe et moselle	77 035	93 630	0	0	0	68	0	0	0	0	0	0	0	0	0	0
55 meuse	95 610	111 221	0	0	0	77	0	0	0	0	0	0	0	0	0	0
57 moselle	126 830	157 012	0	0	22	348	0	0	0	0	0	0	0	0	0	0
88 vosges	0	0	0	0	0	65	0	0	0	0	0	0	0	0	0	0
total	299 475	361 863	0	0	22	558	0	0	0	0	0	0	0	0	0	0
01 ALSACE																
67 bas rhin	2 853	6 291	0	0	0	77	0	0	0	0	0	0	0	0	0	0
68 haut rhin	25 102	54 462	0	0	51	2 113	0	0	608	1 369	0	0	0	0	0	0
total	27 955	60 754	0	0	51	2 190	0	0	608	1 369	0	0	0	0	0	0
10 FRANCHE-COMTE																
25 doubs	581	253	0	0	0	118	0	0	0	0	0	0	0	0	0	0
39 jura	7 763	7 112	0	0	22	2 648	0	0	3	389	0	0	0	0	0	0
70 haute saône	16 265	11 378	0	0	5	2 886	0	0	42	10	0	0	0	0	0	0
90 territoire de belfort	549	361	0	0	0	0	0	0	0	0	0	0	0	0	0	0
total	25 157	19 103	0	0	27	5 631	0	0	45	398	0	0	0	0	0	0
18 PAYS DE LA LOIRE																
44 loire atlantique	22 564	25 444	0	0	155	245	0	0	0	0	0	0	19	82	0	0
49 maine et loire	16 865	26 598	0	0	1 050	4 354	0	0	0	0	0	0	10	34	0	0
53 mayenne	14 449	16 749	0	0	271	44	0	0	0	0	0	0	35	73	0	0
72 sarthe	42 187	40 679	980	0	790	578	0	0	0	0	0	0	12	48	0	0
85 vendée	6 374	7 817	208	322	1 346	1 572	0	250	0	0	0	0	325	2 319	0	0
total	102 438	117 286	1 188	322	3 612	6 793	0	250	0	0	0	0	400	2 555	0	0

Stock des oléagineux récoltes 2008 et 2009

situation provisoire au 30 septembre

Les chiffres sont issus des collectes des campagnes 2008/09 et 2009/10. L'étude est réalisée à partir du département d'exploitation du silo et les graines sont d'origine française.

	colza				tournesol				soja				lin oléagineux				
	total		dt semence		total		dt semence		total		dt semence		total		dt semence		
	sept-08	sept-09	sept-08	sept-09	sept-08	sept-09	sept-08	sept-09	sept-08	sept-09	sept-08	sept-09	sept-08	sept-09	sept-08	sept-09	
06 BRETAGNE																	
22 côtes d'armor	14 004	19 622	0	0	0	210	0	0	0	0	0	0	11	58	0	0	
29 finistère	8 311	7 891	0	0	0	0	0	0	0	0	0	0	0	0	0	0	
35 ille et vilaine	13 987	15 976	0	0	29	341	0	0	227	227	0	0	806	900	0	0	
56 morbihan	13 668	7 968	0	0	0	0	0	0	0	0	0	0	5	7	0	0	
total	49 970	51 458	0	0	29	551	0	0	227	227	0	0	822	964	0	0	
20 POITOU-CHARENTES																	
16 charente	15 877	24 674	0	0	21 163	70 074	0	0	0	0	0	0	102	316	0	0	
17 charente maritime	33 661	55 429	350	255	79 463	119 448	0	0	28	112	0	0	314	750	0	0	
79 deux sèvres	21 212	36 685	0	0	22 888	50 820	0	0	0	0	0	0	164	456	0	0	
86 vienne	142 867	184 650	0	0	35 870	104 506	0	0	0	0	0	0	64	83	0	0	
total	213 617	301 438	350	255	159 383	344 849	0	0	28	112	0	0	644	1 605	0	0	
02 AQUITAINE																	
24 dordogne	2 681	3 487	0	0	2 288	12 062	0	0	5	25	0	0	0	59	0	0	
33 gironde	6 593	7 413	0	0	4 491	6 660	0	0	0	0	0	0	0	0	0	0	
40 landes	1 735	3 665	1 639	3 578	1 181	1 765	998	1 515	1 717	2 128	1 520	1 698	0	0	0	0	
47 lot et garonne	10 368	10 301	25	16	21 705	40 948	316	792	1 792	4 449	0	46	0	0	0	0	
64 pyrénées	480	213	6	0	61	82	39	0	9	59	0	0	0	0	0	0	
total	21 857	25 079	1 670	3 594	29 726	61 517	1 353	2 308	3 522	6 660	1 520	1 745	0	59	0	0	
16 MIDI-PYRENEES																	
09 ariège	1 411	564	0	256	9 025	3 908	0	0	0	136	0	0	0	0	0	0	
12 aveyron	258	365	0	0	162	0	0	0	48	6	0	0	0	41	0	0	
31 haute garonne	17 732	8 863	0	0	51 778	16 606	0	0	2 273	1 296	0	0	0	0	0	0	
32 gers	21 151	20 278	0	0	54 330	71 520	126	199	1 427	4 249	0	0	0	0	0	0	
46 lot	1 811	2 019	0	0	486	2 703	0	0	0	1	0	0	0	2	0	0	
65 hautes pyrénées	422	579	0	0	487	239	0	0	0	30	0	0	0	0	0	0	
81 tarn	5 316	1 805	0	0	17 093	10 307	0	0	483	817	0	0	6	55	0	0	
82 tarn et garonne	8 108	7 852	1 885	2 148	23 144	30 892	81	94	1 152	2 116	7	60	0	28	0	0	
total	56 208	42 325	1 885	2 403	156 506	136 173	207	294	5 383	8 651	7	60	6	126	0	0	
14 LIMOUSIN																	
19 corrèze	17	2	0	0	0	0	0	0	0	0	0	0	0	0	0	0	
23 creuse	1 430	2 204	0	0	10	504	0	0	0	0	0	0	0	0	0	0	
87 haute vienne	443	801	0	0	25	1 488	0	0	0	0	0	0	0	0	0	0	
total	1 890	3 007	0	0	35	1 993	0	0	0	0	0	0	0	0	0	0	
22 RHÔNE-ALPES																	
01 ain	8 372	7 556	0	0	4 170	10 790	0	0	2 313	4 511	106	271	4	26	0	0	
07 ardèche	79	2	0	0	40	110	0	0	0	0	0	0	0	0	0	0	
26 drôme	6 008	4 112	5	0	7 386	11 709	1 124	0	168	539	24	0	0	0	0	0	
38 isère	9 866	1 115	26	3	7 635	3 848	374	730	1 274	1 206	659	1 048	0	0	0	0	
42 loire	116	86	0	0	187	331	0	0	0	0	0	0	0	0	0	0	
69 rhône	4 230	1 002	0	0	3 781	0	0	0	0	140	0	0	0	0	0	0	
73 savoie	1	0	0	0	1	0	0	0	36	0	0	0	0	0	0	0	
74 haute savoie	489	534	0	0	120	862	0	0	0	26	0	0	0	0	0	0	
total	29 160	14 408	31	3	23 321	27 650	1 498	730	3 790	6 423	789	1 318	4	26	0	0	
03 AUVERGNE																	
03 allier	994	0	0	0	3 627	6 738	0	0	68	773	0	0	0	0	0	0	
15 cantal	0	0	0	0	0	0	0	0	0	0	0	0	0	0	0	0	
43 haute loire	0	2	0	0	125	179	0	0	0	0	0	0	0	0	0	0	
63 puy de dôme	2 734	2 886	0	0	3 460	10 725	70	56	0	0	0	0	0	0	0	0	
total	3 728	2 887	0	0	7 212	17 642	70	56	68	773	0	0	0	0	0	0	
13 LANGUEDOC-ROUSSILLON																	
11 aude	7 208	27	93	0	19 796	127	0	0	45	0	0	0	2	0	0	0	
30 gard	2 457	2 986	0	0	3 483	4 964	0	0	0	0	0	0	0	3	0	0	
34 hérault	55	43	0	0	765	1 991	0	0	0	0	0	0	0	0	0	0	
48 lozère	0	0	0	0	0	0	0	0	0	0	0	0	0	0	0	0	
66 pyrénées orientales	0	0	0	0	0	0	0	0	0	0	0	0	0	0	0	0	
total	9 720	3 055	93	0	24 044	7 083	0	0	45	0	0	0	2	3	0	0	
21 PACA																	
04 alpes de hte provence	689	1 902	0	0	708	723	0	0	7	15	0	0	0	22	0	0	
05 hautes alpes	12	9	0	0	1	14	0	0	0	0	0	0	0	0	0	0	
06 alpes maritimes	0	0	0	0	0	0	0	0	0	0	0	0	0	0	0	0	
13 bouches du rhône	16	938	0	0	2 095	2 591	0	0	0	0	0	0	0	0	0	0	
83 var	18	15	0	0	160	379	0	0	0	0	0	0	0	0	0	0	
84 vaucluse	1 303	1 454	0	0	5 308	6 744	154	236	0	0	0	0	0	0	0	0	
total	2 038	4 318	0	0	8 271	10 451	154	236	7	15	0	0	0	22	0	0	
09 CORSE																	
20 corse	0	0	0	0	0	0	0	0	0	0	0	0	0	0	0	0	
autres (1)	0	202															
TOTAL FRANCE	2 427 373	2 873 104	10 120	11 341	526 536	892 770	3 581	4 158	20 975	36 476	2 319	3 424	3 410	8 193	205	496	

unité : tonne

(1) départements non précisés

Stock des protéagineux récoltes 2008 et 2009

situation provisoire au 30 septembre

Les chiffres sont issus des collectes des campagnes 2008/09 et 2009/10. L'étude est réalisée à partir du département d'exploitation du silo et les graines sont d'origine française.

	pois				féverole				lupin			
	total		dt semence		total		dt semence		total		dt semence	
	sept-08	sept-09	sept-08	sept-09	sept-08	sept-09	sept-08	sept-09	sept-08	sept-09	sept-08	sept-09
12 ILE-DE-FRANCE												
75 ville-de-Paris	0	0	0	0	0	0	0	0	0	0	0	0
77 seine et marne	13 837	12 856	289	213	22 516	34 048	39	82	0	0	0	0
78 yvelines	2 861	3 106	0	0	148	1 454	0	0	0	0	0	0
91 essonne	5 128	7 584	446	476	751	516	442	290	0	0	0	0
92 hauts de seine	0	0	0	0	0	0	0	0	0	0	0	0
93 seine st denis	0	0	0	0	0	0	0	0	0	0	0	0
94 val de marne	0	0	0	0	0	0	0	0	0	0	0	0
95 val d'oise	1 593	2 316	0	0	1 561	783	0	13	0	0	0	0
total	23 420	25 861	735	688	24 976	36 801	481	385	0	0	0	0
08 CHAMPAGNE-ARDENNE												
08 ardennes	1 498	2 088	141	1	6 576	6 833	0	0	0	0	0	0
10 aube	5 264	7 956	156	335	411	1 457	118	447	0	0	0	0
51 marne	15 384	21 656	115	20	5 151	10 839	425	0	0	0	0	0
52 haute marne	391	675	0	0	31	247	0	0	0	0	0	0
total	22 537	32 376	413	356	12 169	19 375	543	447	0	0	0	0
19 PICARDIE												
02 aisne	6 016	13 761	0	0	39 776	43 429	0	0	0	0	0	0
60 oise	23 863	39 497	752	1 085	14 202	20 159	413	501	0	0	0	0
80 somme	23 320	30 153	552	820	11 821	9 801	38	62	0	0	0	0
total	53 199	83 410	1 304	1 905	65 799	73 389	451	563	0	0	0	0
11 HAUTE-NORMANDIE												
27 eure	4 557	6 412	33	0	3 398	5 355	88	88	0	0	0	0
76 seine maritime	2 718	5 601	281	803	2 652	8 288	206	915	0	0	0	0
total	7 275	12 013	314	803	6 050	13 643	293	1 003	0	0	0	0
07 CENTRE												
18 cher	1 971	2 282	0	52	157	161	0	0	0	0	0	0
28 eure et loir	10 275	13 901	181	446	452	633	217	177	6	0	0	0
36 indre	952	1 032	0	80	89	6	0	0	0	0	0	0
37 indre et loire	972	1 687	0	0	63	37	0	0	0	4	0	0
41 loir et cher	2 432	4 525	29	43	675	637	5	0	0	0	0	0
45 loiret	4 763	5 384	133	249	64	83	12	9	0	1	0	0
total	21 365	28 811	342	869	1 498	1 557	235	186	6	5	0	0
04 BASSE-NORMANDIE												
14 calvados	2 768	2 108	170	0	7 259	2 528	0	0	0	0	0	0
50 manche	31	26	0	0	9	1	0	0	0	0	0	0
61 orne	186	552	0	0	0	331	0	0	0	0	0	0
total	2 986	2 686	170	0	7 269	2 860	0	0	0	0	0	0
05 BOURGOGNE												
21 côte d'or	1 357	1 601	0	32	143	228	0	0	0	0	0	0
58 nièvre	318	325	0	0	0	14	0	0	0	0	0	0
71 saône et loire	53	209	0	0	2	0	0	0	0	0	0	0
89 yonne	6 406	8 631	20	56	368	538	29	24	2	3	0	0
total	8 134	10 766	20	87	512	780	29	24	2	3	0	0
17 NORD-PAS-DE-CALAIS												
59 nord	1 820	1 398	391	196	14 451	17 714	105	148	6	1	6	1
62 pas de calais	1 615	636	25	2	5	1 188	5	62	0	0	0	0
total	3 435	2 033	415	198	14 456	18 902	110	210	6	1	6	1
15 LORRAINE												
54 meurthe et moselle	280	268	0	68	1	0	0	0	0	0	0	0
55 meuse	237	97	0	0	69	347	0	0	0	0	0	0
57 moselle	477	403	0	0	82	228	0	0	0	0	0	0
88 vosges	0	0	0	0	24	50	0	0	0	0	0	0
total	994	768	0	68	176	626	0	0	0	0	0	0
01 ALSACE												
67 bas rhin	0	0	0	0	0	0	0	0	0	0	0	0
68 haut rhin	85	0	0	0	0	0	0	0	0	0	0	0
total	85	0	0	0	0	0	0	0	0	0	0	0
10 FRANCHE-COMTE												
25 doubs	2	0	0	0	0	0	0	0	0	0	0	0
39 jura	57	175	0	0	0	0	0	0	0	0	0	0
70 haute saône	0	35	0	0	0	0	0	0	0	0	0	0
90 territoire de befort	0	0	0	0	0	0	0	0	0	0	0	0
total	59	209	0	0	0	0	0	0	0	0	0	0
18 PAYS DE LA LOIRE												
44 loire atlantique	17	431	0	0	251	390	0	0	550	644	0	0
49 maine et loire	2 351	3 454	301	547	440	876	0	31	93	110	93	110
53 mayenne	573	134	0	0	73	305	0	0	1	0	0	0
72 sarthe	489	927	0	0	71	65	0	0	0	0	0	0
85 vendée	912	1 000	391	353	299	487	4	0	21	0	0	0
total	4 342	5 946	692	900	1 134	2 123	4	31	665	754	93	110

Stock des protéagineux récoltes 2008 et 2009

situation provisoire au 30 septembre

Les chiffres sont issus des collectes des campagnes 2008/09 et 2009/10. L'étude est réalisée à partir du département d'exploitation du silo et les graines sont d'origine française.

	pois				féverole				lupin			
	total		dt semence		total		dt semence		total		dt semence	
	sept-08	sept-09	sept-08	sept-09	sept-08	sept-09	sept-08	sept-09	sept-08	sept-09	sept-08	sept-09
06 BRETAGNE												
22 côtes d'armor	807	1 409	179	220	541	666	0	0	0	0	0	0
29 finistère	54	0	0	0	127	104	0	0	0	0	0	0
35 ille et vilaine	377	584	46	130	638	945	0	0	20	0	0	0
56 morbihan	350	622	0	0	32	270	0	0	20	0	0	0
total	1 588	2 615	224	350	1 338	1 985	0	0	40	0	0	0
20 POITOU-CHARENTES												
16 charente	431	1 540	0	0	206	71	0	0	0	652	0	0
17 charente maritime	1 125	1 903	69	328	401	293	0	0	14	0	0	0
79 deux sèvres	294	776	90	162	15	59	0	0	0	9	0	0
86 vienne	312	1 500	0	0	158	352	0	0	342	1 711	0	0
total	2 162	5 719	159	490	780	775	0	0	357	2 371	0	0
02 AQUITAINE												
24 dordogne	65	24	0	0	0	0	0	0	0	0	0	0
33 gironde	10	75	0	0	0	0	0	0	0	0	0	0
40 landes	75	0	0	0	18	0	0	0	0	0	0	0
47 lot et garonne	880	711	520	383	756	788	0	0	0	0	0	0
64 pyrénées	20	0	0	0	0	0	0	0	0	0	0	0
total	1 049	810	520	383	773	789	0	0	0	0	0	0
16 MIDI-PYRENEES												
09 ariège	196	54	0	0	13	0	0	0	0	0	0	0
12 aveyron	169	27	0	0	6	0	0	0	0	0	0	0
31 haute garonne	3 397	162	0	0	35	17	0	0	0	0	0	0
32 gers	595	137	0	0	368	349	0	0	5	0	0	0
46 lot	0	0	0	0	0	3	0	0	0	0	0	0
65 hautes pyrénées	11	0	0	0	0	0	0	0	0	0	0	0
81 tarn	323	105	0	0	528	95	0	0	10	10	0	0
82 tarn et garonne	1 029	311	218	110	457	543	0	0	0	11	0	8
total	5 718	795	218	110	1 406	1 006	0	0	14	21	0	8
14 LIMOUSIN												
19 corréze	0	2	0	0	0	0	0	0	0	0	0	0
23 creuse	0	0	0	0	0	16	0	0	0	0	0	0
87 haute vienne	0	0	0	0	0	0	0	0	0	0	0	0
total	0	2	0	0	0	16	0	0	0	0	0	0
22 RHÔNE-ALPES												
01 ain	235	306	0	0	0	0	0	0	0	0	0	0
07 ardèche	0	0	0	0	0	0	0	0	0	0	0	0
26 drôme	719	802	94	0	69	37	0	0	0	0	0	0
38 isère	1 238	318	400	318	1	0	0	0	20	49	3	49
42 loire	98	17	0	0	0	0	0	0	0	0	0	0
69 rhône	2	0	0	0	0	0	0	0	0	0	0	0
73 savoie	0	0	0	0	0	0	0	0	0	0	0	0
74 haute savoie	59	12	0	0	0	0	0	0	0	0	0	0
total	2 350	1 455	494	318	70	37	0	0	20	49	3	49
03 AUVERGNE												
03 allier	233	674	0	0	146	130	0	0	17	7	0	0
15 cantal	0	0	0	0	0	0	0	0	0	0	0	0
43 haute loire	0	0	0	0	0	0	0	0	0	0	0	0
63 puy de dôme	216	209	0	0	0	0	0	0	0	0	0	0
total	449	883	0	0	146	130	0	0	17	7	0	0
13 LANGUEDOC-ROUSSILLON												
11 aude	2 684	22	753	0	0	7	0	0	0	0	0	0
30 gard	904	819	0	0	0	0	0	0	0	0	0	0
34 hérault	13	4	0	0	0	0	0	0	0	0	0	0
48 lozère	0	0	0	0	0	0	0	0	0	0	0	0
66 pyrénées orientales	0	0	0	0	0	0	0	0	0	0	0	0
total	3 600	845	753	0	0	7	0	0	0	0	0	0
21 PACA												
04 alpes de hte provence	1 874	1 573	0	0	0	0	0	0	0	0	0	0
05 hautes alpes	46	20	0	0	0	0	0	0	0	0	0	0
06 alpes maritimes	0	0	0	0	0	0	0	0	0	0	0	0
13 bouches du rhône	127	175	0	0	0	0	0	0	0	0	0	0
83 var	0	0	0	0	0	0	0	0	0	0	0	0
84 vaucluse	0	0	0	0	0	0	0	0	0	0	0	0
total	2 046	1 768	0	0	0	0	0	0	0	0	0	0
09 CORSE												
20 corse	0	0	0	0	0	0	0	0	0	0	0	0
autres (1)												
TOTAL FRANCE	166 791	219 770	6 772	7 525	138 551	174 801	2 145	2 848	1 126	3 210	102	168

unité : tonne

(1) départements non précisés

Collecte des oléagineux récolte 2009

situation provisoire au 30 septembre (arrêtée à mi-nov.)

Les chiffres sont issus des collectes des campagnes 2008/09 et 2009/10. L'étude est réalisée à partir du département d'exploitation du silo et les graines sont d'origine française.

	colza				tournesol				soja				lin oléagineux			
	coop	négoce	autres	total	coop	négoce	autres	total	coop	négoce	autres	total	coop	négoce	autres	total
12 ILE-DE-FRANCE																
75 ville-de-Paris	0	0	0	0	0	0	0	0	0	0	0	0	0	0	0	0
77 seine et marne	75 986	39 613	4 013	119 611	3 862	1 821	116	5 799	0	0	0	0	383	0	0	383
78 yvelines	13 516	6 134	5 883	25 533	0	0	0	0	0	0	0	0	0	0	0	0
91 essonne	11 886	12 268	11 757	35 911	574	18	198	789	0	0	0	0	20	0	0	20
92 hauts de seine	0	0	0	0	0	0	0	0	0	0	0	0	0	0	0	0
93 seine st denis	0	0	0	0	0	0	0	0	0	0	0	0	0	0	0	0
94 val de marne	0	0	0	0	0	0	0	0	0	0	0	0	0	0	0	0
95 val d'oise	10 560	6 188	0	16 747	0	0	0	0	0	0	0	0	64	0	0	64
total	111 947	64 203	21 653	197 803	4 435	1 839	314	6 588	0	0	0	0	466	0	0	466
08 CHAMPAGNE-ARDENNE																
08 ardennes	64 532	4 629	0	69 162	657	0	0	657	0	0	0	0	59	0	0	59
10 aube	107 168	83 846	0	191 014	11 058	4 528	0	15 586	20	0	0	20	0	0	0	0
51 marne	248 748	28 293	0	277 041	11 284	1 729	0	13 014	0	0	0	0	0	0	0	0
52 haute marne	54 661	42 723	0	97 385	1 843	1 202	0	3 045	0	0	0	0	0	0	0	0
total	475 110	159 492	0	634 601	24 843	7 459	0	32 302	20	0	0	20	59	0	0	59
19 PICARDIE																
02 aisne	115 008	49 658	0	164 666	2 208	254	0	2 462	0	0	0	0	0	147	0	147
60 oise	113 519	31 407	0	144 926	607	36	0	643	0	0	0	0	1 198	0	0	1 198
80 somme	69 607	27 461	0	97 067	0	27	0	27	0	0	0	0	15	0	0	15
total	298 133	108 526	0	406 659	2 815	316	0	3 131	0	0	0	0	1 213	147	0	1 360
11 HAUTE-NORMANDIE																
27 eure	86 248	40 498	0	126 745	58	47	0	105	0	0	0	0	81	0	0	81
76 seine maritime	48 899	23 758	609	73 265	0	0	0	0	0	0	0	0	0	0	0	0
total	135 146	64 255	609	200 010	58	47	0	105	0	0	0	0	81	0	0	81
07 CENTRE																
18 cher	85 480	28 433	2 491	116 405	13 717	5 035	363	19 114	0	0	0	0	169	14	0	183
28 eure et loir	38 111	43 106	86 731	167 948	81	159	289	528	0	0	0	0	29	54	0	83
36 indre	42 590	51 535	1 377	95 502	7 887	13 081	214	21 183	0	0	0	0	0	461	0	461
37 indre et loire	37 714	23 224	7 628	68 566	29 105	23 203	1 909	54 217	0	0	0	0	0	1 112	0	1 112
41 loir et cher	0	19 896	57 843	77 738	2 117	5 057	6 799	11 856	0	0	34	34	0	0	0	0
45 loiret	9 132	30 075	38 656	77 862	2 117	2 744	5 461	10 322	0	0	0	0	532	235	0	767
total	213 027	196 268	194 727	604 022	52 907	49 277	15 036	117 221	0	0	34	34	729	1 876	0	2 605
04 BASSE-NORMANDIE																
14 calvados	32 207	6 256	11	38 474	594	45	0	639	0	0	0	0	0	0	0	0
50 manche	1 542	1 479	146	3 168	0	0	0	0	0	0	0	0	0	0	0	0
61 orne	19 887	9 542	11 105	40 534	910	443	129	1 481	0	0	0	0	0	0	0	0
total	53 637	17 277	11 262	82 176	1 504	488	129	2 120	0	0	0	0	0	0	0	0
05 BOURGOGNE																
21 côte d'or	129 022	34 717	21 498	185 237	19 188	7 008	457	26 653	3 543	2 056	274	5 873	25	0	0	25
58 nièvre	42 802	26 251	0	69 054	5 361	3 523	0	8 884	0	0	0	0	50	0	0	50
71 saône et loire	30 385	857	1 518	32 760	15 409	228	816	16 453	4 952	43	177	5 173	0	0	0	0
89 yonne	126 568	63 688	4 179	194 435	12 970	6 550	363	19 884	0	0	0	0	194	0	0	194
total	328 777	125 513	27 195	481 485	52 928	17 309	1 636	71 874	8 495	2 099	451	11 046	269	0	0	269
17 NORD-PAS-DE-CALAIS																
59 nord	14 634	13 045	4 833	32 512	0	24	0	24	0	0	0	0	0	21	0	21
62 pas de calais	21 918	8 632	0	30 549	0	0	0	0	0	0	0	0	0	0	0	0
total	36 551	21 677	4 833	63 061	0	24	0	24	0	0	0	0	0	21	0	21
15 LORRAINE																
54 meurthe et moselle	93 580	11 873	334	105 787	1 831	37	0	1 868	0	0	0	0	0	0	0	0
55 meuse	107 040	23 924	0	130 964	1 824	384	0	2 208	0	0	0	0	0	0	0	0
57 moselle	119 803	45 511	72	165 386	133	128	0	260	0	0	0	0	34	0	0	34
88 vosges	24 205	372	0	24 577	565	0	0	565	0	0	0	0	0	0	0	0
total	344 628	81 680	406	426 714	4 353	549	0	4 901	0	0	0	0	34	0	0	34
01 ALSACE																
67 bas rhin	5 555	1 661	319	7 535	30	0	0	30	0	0	0	0	0	0	0	0
68 haut rhin	2 263	4 239	0	6 502	0	117	0	117	372	8	0	381	0	0	0	0
total	7 818	5 900	319	14 037	30	117	0	148	372	8	0	381	0	0	0	0
10 FRANCHE-COMTE																
25 doubs	3 809	1 004	0	4 813	743	0	0	743	239	18	0	257	0	0	0	0
39 jura	10 784	2 380	0	13 164	6 964	712	0	7 675	2 466	177	0	2 642	0	0	0	0
70 haute saône	30 671	14 243	0	44 913	1 236	3 102	0	4 338	817	586	0	1 403	0	0	0	0
90 territoire de belfort	406	1 198	0	1 604	0	0	0	0	0	0	0	0	0	0	0	0
total	45 670	18 824	0	64 494	8 942	3 814	0	12 756	3 522	781	0	4 303	0	0	0	0
18 PAYS DE LA LOIRE																
44 loire atlantique	14 046	6 393	0	20 439	2 119	1 346	0	3 464	0	0	0	0	139	0	0	139
49 maine et loire	20 708	13 502	169	34 379	16 581	9 646	0	26 227	0	0	0	0	39	8	0	47
53 mayenne	15 826	16 560	0	32 386	1 401	1 454	0	2 855	0	0	0	0	33	99	0	132
72 sarthe	22 101	23 061	1 682	46 843	5 645	6 604	0	12 250	0	0	0	0	0	133	0	133
85 vendée	9 358	5 172	0	14 530	13 769	6 314	0	20 083	37	0	0	37	1 952	17	0	1 969
total	82 039	64 689	1 851	148 578	39 515	25 364	0	64 879	37	0	0	37	2 164	256	0	2 420

Collecte des oléagineux récolte 2009

situation provisoire au 30 septembre (arrêtée à mi-nov.)

Les chiffres sont issus des collectes des campagnes 2008/09 et 2009/10. L'étude est réalisée à partir du département d'exploitation du silo et les graines sont d'origine française.

	colza				tournesol				soja				lin oléagineux			
	coop	négoce	autres	total	coop	négoce	autres	total	coop	négoce	autres	total	coop	négoce	autres	total
06 BRETAGNE																
22 côtes d'armor	24 793	1 266	83	26 141	0	0	210	210	0	0	0	0	208	0	0	208
29 finistère	11 018	199	0	11 218	0	0	0	0	0	0	0	0	0	0	0	0
35 ille et vilaine	21 759	8 295	101	30 155	112	565	118	795	0	55	0	55	477	22	481	979
56 morbihan	15 276	553	13 415	29 243	34	0	0	34	0	0	0	0	26	0	0	26
total	72 846	10 313	13 598	96 757	146	565	327	1 039	0	55	0	55	711	22	481	1 214
20 POITOU-CHARENTES																
16 charente	29 357	2 691	0	32 047	61 965	21 354	0	83 318	0	0	0	0	121	344	0	466
17 charente maritime	48 135	12 277	0	60 412	97 975	28 489	0	126 464	0	0	0	0	757	0	0	757
79 deux sèvres	54 790	23 646	1 291	79 726	36 291	17 272	1 759	55 321	0	0	0	0	249	553	37	839
86 vienne	140 019	27 555	0	167 574	71 116	22 213	0	93 329	217	0	0	217	0	83	0	83
total	272 300	66 168	1 291	339 759	267 346	89 328	1 759	358 432	217	0	0	217	1 127	980	37	2 144
02 AQUITAINE																
24 dordogne	5 587	1 351	0	6 938	15 490	1 857	0	17 347	0	25	0	25	96	0	0	96
33 girondie	369	856	0	1 225	1 627	1 712	0	3 339	0	0	0	0	0	0	0	0
40 landes	931	430	0	1 361	654	477	0	1 131	292	27	0	319	0	0	0	0
47 lot et garonne	8 745	7 415	0	16 160	28 498	27 595	0	56 093	1 798	2 394	0	4 192	0	0	0	0
64 pyrénées	762	1 169	0	1 931	96	102	0	198	57	2	0	58	0	0	0	0
total	16 394	11 221	0	27 615	46 365	31 743	0	78 108	2 147	2 448	0	4 594	96	0	0	96
16 MIDI-PYRENEES																
09 ariège	2 362	364	0	2 725	8 078	28	156	8 262	167	0	0	167	0	0	0	0
12 aveyron	104	933	78	1 115	759	205	0	964	0	0	0	0	41	0	0	41
31 haute garonne	18 460	5 715	559	24 735	70 011	11 785	451	82 247	775	909	53	1 737	0	0	0	0
32 gers	22 515	8 089	36	30 640	66 783	19 953	311	87 046	3 228	1 635	0	4 863	5	0	0	5
46 lot	1 093	728	0	1 821	2 787	372	0	3 159	1	0	0	1	37	0	0	37
65 hautes pyrénées	1 259	2 622	8	3 888	314	109	0	423	19	11	0	30	0	0	0	0
81 tarn	5 485	3 352	0	8 837	14 298	12 239	38	26 574	194	238	0	432	163	0	0	163
82 tarn et garonne	4 759	4 572	0	9 331	21 028	16 379	0	37 407	973	1 166	0	2 139	28	0	0	28
total	56 035	26 375	681	83 091	184 057	61 070	955	246 083	5 358	3 959	54	9 371	273	0	0	273
14 LIMOUSIN																
19 corrèze	30	461	0	491	0	0	0	0	0	0	0	0	0	0	0	0
23 creuse	3 796	1 167	1 026	5 989	670	632	189	1 492	0	0	0	0	89	0	0	89
87 haute vienne	645	0	0	645	665	0	0	665	0	0	0	0	0	0	0	0
total	4 472	1 628	1 026	7 126	1 335	632	189	2 157	0	0	0	0	89	0	0	89
22 RHÔNE-ALPES																
01 ain	7 074	5 696	153	12 923	7 032	2 635	0	9 666	2 418	2 451	129	4 998	22	0	0	22
07 ardèche	134	0	0	134	112	1	0	113	0	0	0	0	0	0	0	0
26 drôme	3 525	610	487	4 622	11 708	2 246	839	14 793	730	0	0	730	0	0	0	0
38 isère	10 410	1 377	2 671	14 458	4 980	2 056	3 041	10 077	1 333	183	195	1 712	2	0	0	2
42 loire	0	443	10	454	0	1 197	42	1 239	0	0	0	0	0	0	0	0
69 rhône	2 784	1 052	621	4 457	1 715	597	208	2 520	21	59	67	147	0	0	0	0
73 savoie	45	0	0	45	0	0	12	12	10	0	0	10	0	0	0	0
74 haute savoie	488	0	91	579	380	0	0	380	26	0	20	46	0	0	0	0
total	24 459	9 178	4 035	37 671	25 926	8 731	4 142	38 799	4 538	2 693	411	7 642	24	0	0	24
03 AUVERGNE																
03 allier	15 490	9 301	582	25 373	7 728	4 581	66	12 375	410	453	0	863	14	0	0	14
15 cantal	0	0	0	0	0	0	0	0	0	0	0	0	0	0	0	0
43 haute loire	0	839	0	839	0	1 307	0	1 307	0	0	0	0	0	0	0	0
63 puy de dôme	2 633	1 304	0	3 937	9 745	3 985	0	13 730	0	0	0	0	0	0	0	0
total	18 123	11 443	582	30 149	17 472	9 874	66	27 412	410	453	0	863	14	0	0	14
13 LANGUEDOC-ROUSSILLON																
11 aude	4 921	257	0	5 179	23 430	1 228	0	24 657	12	0	0	12	0	0	0	0
30 gard	2 005	45	64	2 114	6 534	246	98	6 877	0	0	0	0	1	0	3	4
34 hérault	623	77	0	700	104	94	0	198	0	0	0	0	0	0	0	0
48 lozère	0	0	0	0	0	0	0	0	0	0	0	0	0	0	0	0
66 pyrénées orientales	0	0	0	0	0	0	0	0	0	0	0	0	0	0	0	0
total	7 549	380	64	7 992	30 067	1 567	98	31 732	12	0	0	12	1	0	3	4
21 PACA																
04 alpes de hte provence	1 728	323	0	2 051	676	82	0	759	9	0	0	9	22	0	0	22
05 hautes alpes	60	0	0	60	25	0	0	25	0	0	0	0	0	0	0	0
06 alpes maritimes	0	0	0	0	0	0	0	0	0	0	0	0	0	0	0	0
13 bouches du rhône	586	0	46	632	2 804	0	86	2 889	0	0	0	0	0	0	0	0
83 var	287	0	0	287	378	0	0	378	0	0	0	0	0	0	0	0
84 vaucluse	1 153	95	0	1 247	5 285	2 065	0	7 351	0	0	0	0	0	0	0	0
total	3 813	418	46	4 277	9 168	2 148	86	11 401	9	0	0	9	22	0	0	22
09 CORSE																
20 corse	0	0	0	0	0	0	0	0	0	0	0	0	0	0	0	0
autres (1)	1 072	441	0	1 513	0	40	0	40	0	0	0	0	0	0	0	0
TOTAL FRANCE	2 609 544	1 065 869	284 176	3 959 588	774 212	312 302	24 737	1 111 251	25 137	12 496	950	38 583	7 371	3 301	521	11 193

unité : tonne

(1) départements non précisés

Collecte des protéagineux récolte 2009

situation provisoire au 30 septembre (arrêtée à mi-nov.)

Les chiffres sont issus des collectes des campagnes 2008/09 et 2009/10. L'étude est réalisée à partir du département d'exploitation du silo et les graines sont d'origine française.

	pois				fèves				lupin			
	coop	négoce	autres	total	coop	négoce	autres	total	coop	négoce	autres	total
12 ILE-DE-FRANCE												
75 ville-de-Paris	0	0	0	0	0	0	0	0	0	0	0	0
77 seine et marne	14 596	5 408	504	20 508	37 204	13 204	301	50 709	0	0	0	0
78 yvelines	2 060	438	156	2 654	2 639	55	110	2 804	0	0	0	0
91 essonne	4 112	3 967	1 201	9 280	110	107	212	430	0	0	0	0
92 hauts de seine	0	0	0	0	0	0	0	0	0	0	0	0
93 seine st denis	0	0	0	0	0	0	0	0	0	0	0	0
94 val de marne	0	0	0	0	0	0	0	0	0	0	0	0
95 val d'oise	1 934	713	0	2 647	1 900	80	0	1 980	0	0	0	0
total	22 701	10 526	1 861	35 088	41 853	13 447	623	55 922	0	0	0	0
08 CHAMPAGNE-ARDENNE												
08 ardennes	3 068	71	0	3 139	8 555	430	0	8 985	0	0	0	0
10 aube	7 376	2 999	0	10 375	663	874	0	1 537	0	0	0	0
51 marne	24 348	2 571	0	26 919	12 110	808	0	12 917	0	0	0	0
52 haute marne	691	247	0	938	218	189	0	408	0	0	0	0
total	35 482	5 889	0	41 371	21 545	2 302	0	23 846	0	0	0	0
19 PICARDIE												
02 aise	12 441	3 479	0	15 919	56 892	15 301	0	72 193	0	0	0	0
60 oise	28 743	6 927	7	35 677	29 419	3 311	0	32 731	0	0	0	0
80 somme	18 905	7 699	768	27 372	5 426	5 534	32	10 992	0	0	0	0
total	60 089	18 104	775	78 967	91 737	24 147	32	115 915	0	0	0	0
11 HAUTE-NORMANDIE												
27 eure	5 825	3 414	0	9 239	5 770	9 990	0	15 761	0	0	0	0
76 seine maritime	1 240	539	196	1 975	6 351	3 716	224	10 291	0	0	0	0
total	7 066	3 953	196	11 214	12 121	13 706	224	26 052	0	0	0	0
07 CENTRE												
18 cher	1 350	598	0	1 948	102	97	0	199	0	0	0	0
28 eure et loir	3 571	4 270	9 101	16 941	347	20	61	429	0	0	0	0
36 indre	888	1 726	0	2 614	358	52	0	410	0	0	0	0
37 indre et loire	248	1 724	285	2 257	12	37	0	49	11	0	0	11
41 loir et cher	0	1 691	4 633	6 324	0	0	689	689	0	0	0	0
45 loiret	1 465	1 499	2 980	5 943	0	70	30	100	0	0	0	0
total	7 522	11 507	16 999	36 028	819	275	781	1 874	11	0	0	11
04 BASSE-NORMANDIE												
14 calvados	4 198	650	12	4 860	14 343	669	0	15 011	0	0	0	0
50 manche	112	147	0	259	0	11	0	11	0	0	0	0
61 orne	887	662	404	1 954	238	0	0	238	0	0	0	0
total	5 198	1 459	416	7 073	14 581	680	0	15 261	0	0	0	0
05 BOURGOGNE												
21 côte d'or	1 392	548	179	2 119	110	87	0	197	0	0	0	0
58 nièvre	356	241	0	597	4	0	0	4	0	0	0	0
71 saône et loire	130	111	10	251	0	0	0	0	0	0	0	0
89 yonne	7 450	2 397	418	10 265	763	113	0	876	0	0	0	0
total	9 328	3 297	607	13 231	877	200	0	1 077	0	0	0	0
17 NORD-PAS-DE-CALAIS												
59 nord	625	1 734	0	2 358	3 887	1 897	65	5 849	0	0	0	0
62 pas de calais	2 879	1 426	23	4 328	10 320	3 771	0	14 091	0	0	0	0
total	3 504	3 159	23	6 686	14 207	5 668	65	19 940	0	0	0	0
15 LORRAINE												
54 meurthe et moselle	152	98	45	295	11	0	0	11	0	0	0	0
55 meuse	175	137	0	311	271	0	0	271	0	0	0	0
57 moselle	497	29	0	526	181	0	0	181	0	0	0	0
88 vosges	7	0	0	7	114	0	0	114	0	0	0	0
total	831	263	45	1 139	578	0	0	578	0	0	0	0
01 ALSACE												
67 bas rhin	25	0	0	25	0	0	0	0	0	0	0	0
68 haut rhin	166	15	0	180	0	0	0	0	0	0	0	0
total	191	15	0	205	0	0	0	0	0	0	0	0
10 FRANCHE-COMTE												
25 doubs	0	0	0	0	0	0	0	0	0	0	0	0
39 jura	195	18	0	213	0	0	0	0	0	0	0	0
70 haute saône	24	0	33	58	0	0	22	22	0	0	0	0
90 territoire de belfort	0	0	0	0	0	0	0	0	0	0	0	0
total	219	18	33	271	0	0	22	22	0	0	0	0
18 PAYS DE LA LOIRE												
44 loire atlantique	1 144	315	0	1 459	161	440	0	602	430	0	0	430
49 maine et loire	2 432	564	0	2 996	526	431	0	957	220	0	0	220
53 mayenne	1 583	1 907	50	3 540	38	264	385	687	60	0	0	60
72 sarthe	632	1 099	6	1 737	98	104	61	263	0	0	0	0
85 vendée	788	2 138	2	2 928	468	92	37	597	0	0	0	0
total	6 580	6 022	58	12 660	1 291	1 330	483	3 104	710	0	0	710

Collecte des protéagineux récolte 2009

situation provisoire au 30 septembre (arrêtée à mi-nov.)

Les chiffres sont issus des collectes des campagnes 2008/09 et 2009/10. L'étude est réalisée à partir du département d'exploitation du silo et les graines sont d'origine française.

	pois				fèves				lupin			
	coop	négoce	autres	total	coop	négoce	autres	total	coop	négoce	autres	total
06 BRETAGNE												
22 côtes d'armor	2 019	189	262	2 471	378	476	33	887	0	0	0	0
29 finistère	76	0	149	225	173	23	0	195	0	0	0	0
35 ille et vilaine	1 586	714	667	2 966	107	941	606	1 654	79	0	0	79
56 morbihan	2 599	256	159	3 013	71	57	186	314	0	0	0	0
total	6 280	1 159	1 236	8 675	729	1 496	825	3 050	79	0	0	79
20 POITOU-CHARENTES												
16 charente	782	1 326	0	2 108	0	43	0	43	545	0	0	545
17 charente maritime	15 811	5 421	0	21 232	362	68	0	430	0	0	0	0
79 deux sèvres	1 693	2 004	285	3 982	329	33	0	362	79	36	0	114
86 vienne	485	364	0	849	292	298	0	589	1 478	0	0	1 478
total	18 771	9 115	285	28 171	982	442	0	1 424	2 102	36	0	2 137
02 AQUITAINE												
24 dordogne	42	0	0	42	0	6	0	6	122	0	0	122
33 gironde	0	426	0	426	0	0	0	0	0	0	0	0
40 landes	90	0	0	90	9	0	0	9	0	0	0	0
47 lot et garonne	250	53	0	304	969	110	0	1 080	0	0	0	0
64 pyrénées	0	0	0	0	0	0	0	0	0	0	0	0
total	382	480	0	862	978	117	0	1 095	122	0	0	122
16 MIDI-PYRENEES												
09 ariège	164	0	0	164	37	0	0	37	0	0	0	0
12 aveyron	0	30	0	30	0	25	0	25	0	0	0	0
31 haute garonne	1 902	531	0	2 434	72	48	0	120	0	0	0	0
32 gers	669	225	25	919	893	82	0	975	0	0	0	0
46 lot	10	0	0	10	25	0	0	25	0	0	0	0
65 hautes pyrénées	0	0	0	0	0	0	0	0	0	0	0	0
81 tarn	127	426	0	553	266	33	73	371	0	0	0	0
82 tarn et garonne	447	510	0	957	61	0	11	72	0	0	0	0
total	3 320	1 722	25	5 067	1 353	188	84	1 626	0	0	0	0
14 LIMOUSIN												
19 corréze	2	0	0	2	0	0	0	0	0	0	0	0
23 creuse	0	0	0	0	0	16	0	16	0	0	0	0
87 haute vienne	0	0	0	0	0	0	0	0	0	0	0	0
total	2	0	0	2	0	16	0	16	0	0	0	0
22 RHÔNE-ALPES												
01 ain	98	100	24	222	0	0	74	74	0	0	0	0
07 ardèche	8	0	0	8	0	0	0	0	0	0	0	0
26 drôme	1 110	398	291	1 799	101	0	0	101	0	0	0	0
38 isère	563	16	121	700	0	0	0	0	49	0	0	49
42 loire	0	137	0	137	0	0	0	0	0	0	0	0
69 rhône	194	0	209	402	0	0	0	0	0	0	0	0
73 savoie	0	0	31	31	0	0	0	0	0	0	0	0
74 haute savoie	12	0	20	32	0	0	0	0	0	0	0	0
total	1 984	650	697	3 331	101	0	74	175	49	0	0	49
03 AUVERGNE												
03 allier	343	1 046	54	1 442	0	216	0	216	0	0	0	0
15 cantal	0	0	0	0	0	0	0	0	0	0	0	0
43 haute loire	0	18	0	18	0	0	0	0	0	0	0	0
63 puy de dôme	193	109	0	302	0	0	0	0	0	0	0	0
total	536	1 173	54	1 763	0	216	0	216	0	0	0	0
13 LANGUEDOC-ROUSSILLON												
11 aude	1 774	68	0	1 841	9	0	0	9	0	0	0	0
30 gard	812	8	0	820	0	0	0	0	0	0	0	0
34 hérault	50	146	0	196	0	0	0	0	0	0	0	0
48 lozère	0	0	0	0	0	0	0	0	0	0	0	0
66 pyrénées orientales	0	0	0	0	0	0	0	0	0	0	0	0
total	2 636	221	0	2 857	9	0	0	9	0	0	0	0
21 PACA												
04 alpes de hte provence	1 590	315	57	1 962	0	0	0	0	0	0	0	0
05 hautes alpes	20	22	0	41	0	0	0	0	0	0	0	0
06 alpes maritimes	0	0	0	0	0	0	0	0	0	0	0	0
13 bouches du rhône	411	0	18	428	0	0	0	0	0	0	0	0
83 var	135	0	0	135	0	0	0	0	0	0	0	0
84 vaucluse	13	0	0	13	0	0	0	0	0	0	0	0
total	2 169	337	74	2 580	0	0	0	0	0	0	0	0
09 CORSE												
20 corse	0	0	0	0	0	0	0	0	0	0	0	0
autres (1)	0	0	0	0	50	0	0	50	0	0	0	0
TOTAL FRANCE	194 790	79 067	23 384	297 241	203 810	64 228	3 214	271 252	3 073	36	0	3 108

unité : tonne

(1) départements non précisés

Stock des oléagineux récoltes 2009

situation provisoire au 30 septembre (arrêtée à mi-nov.)

Les chiffres sont issus des collectes des campagnes 2008/09 et 2009/10. L'étude est réalisée à partir du département d'exploitation du silo et les graines sont d'origine française.

	colza				tournesol				soja				lin oléagineux			
	coop	négoce	autres	total	coop	négoce	autres	total	coop	négoce	autres	total	coop	négoce	autres	total
12 ILE-DE-FRANCE																
75 ville-de-Paris	0	0	0	0	0	0	0	0	0	0	0	0	0	0	0	0
77 seine et marne	52 627	13 413	1 053	67 092	4 057	653	0	4 710	0	0	0	0	0	0	0	0
78 yvelines	11 447	4 231	3 658	19 337	0	0	0	0	0	0	0	0	0	0	0	0
91 essonne	7 668	7 140	0	14 807	520	20	0	539	0	0	0	0	0	0	0	0
92 hauts de seine	0	0	0	0	0	0	0	0	0	0	0	0	0	0	0	0
93 seine st denis	0	0	0	0	0	0	0	0	0	0	0	0	0	0	0	0
94 val de marne	0	0	0	0	0	0	0	0	0	0	0	0	0	0	0	0
95 val d'oise	9 722	2 822	0	12 544	0	204	0	204	0	0	0	0	64	0	0	64
total	81 464	27 605	4 711	113 780	4 576	877	0	5 453	0	0	0	0	64	0	0	64
08 CHAMPAGNE-ARDENNE																
08 ardennes	28 653	1 520	0	30 173	105	0	0	105	0	0	0	0	68	0	0	68
10 aube	101 552	68 153	0	169 705	10 946	7 920	0	18 865	20	3	0	23	0	0	0	0
51 marne	203 892	12 363	0	216 256	8 637	1 555	0	10 192	0	0	0	0	0	0	0	0
52 haute marne	43 767	19 926	0	63 694	542	880	0	1 422	0	0	0	0	0	0	0	0
total	377 865	101 962	0	479 827	20 230	10 355	0	30 585	20	3	0	23	68	0	0	68
19 PICARDIE																
02 aisne	91 264	41 565	0	132 829	573	149	0	722	0	0	0	0	0	0	0	0
60 oise	93 065	21 701	0	114 766	748	63	0	812	0	0	0	0	257	0	0	257
80 somme	72 128	22 308	0	94 436	0	0	0	0	0	0	0	0	13	0	0	13
total	256 457	85 574	0	342 030	1 322	212	0	1 534	0	0	0	0	270	0	0	270
11 HAUTE-NORMANDIE																
27 eure	89 016	10 014	0	99 029	58	47	0	105	0	0	0	0	72	0	0	72
76 seine maritime	29 381	15 481	297	45 159	0	0	0	0	0	0	0	0	261	0	0	261
total	118 397	25 495	297	144 188	58	47	0	105	0	0	0	0	333	0	0	333
07 CENTRE																
18 cher	0	4 935	68 292	73 227	0	814	19 762	20 576	0	0	0	0	0	0	240	240
28 eure et loir	13 250	29 879	103 142	146 271	25	356	999	1 379	0	0	0	0	0	3	0	3
36 indre	25	14 081	29 051	43 157	0	7 688	5 599	13 287	0	0	0	0	0	358	0	358
37 indre et loire	27 690	16 447	6 359	50 496	27 097	22 397	2 187	51 680	0	0	0	0	1 056	0	1 056	
41 loir et cher	0	7 154	39 117	46 272	0	4 602	7 246	11 848	0	0	17	17	0	14	0	14
45 loiret	5 077	17 379	49 485	71 941	1 143	1 646	4 854	7 642	0	0	144	144	92	105	235	432
total	46 042	89 876	295 446	431 363	28 264	37 501	40 647	106 412	0	0	161	161	92	1 534	476	2 102
04 BASSE-NORMANDIE																
14 calvados	16 447	331	0	16 778	784	0	0	784	0	0	0	0	0	0	0	0
50 manche	0	2 199	0	2 199	0	0	0	0	0	0	0	0	0	0	0	0
61 orne	11 251	7 147	162	18 559	774	498	0	1 271	0	0	0	0	0	0	0	0
total	27 697	9 677	162	37 536	1 557	498	0	2 055	0	0	0	0	0	0	0	0
05 BOURGOGNE																
21 côte d'or	85 938	17 729	463	104 129	19 964	4 104	457	24 525	3 020	1 575	182	4 777	0	0	0	0
58 nièvre	0	10 195	45 969	56 164	0	3 469	0	3 469	0	0	0	0	0	1	1	1
71 saône et loire	28 093	460	0	28 553	7 138	68	619	7 825	4 633	0	16	4 650	0	0	0	0
89 yonne	101 473	33 908	0	135 381	12 036	5 099	66	17 201	0	0	0	0	118	0	0	118
total	215 504	62 292	46 432	324 228	39 137	12 740	1 142	53 020	7 653	1 575	198	9 426	118	0	1	119
17 NORD-PAS-DE-CALAIS																
59 nord	26 356	22 894	3 062	52 312	0	0	0	0	0	0	0	0	0	0	0	0
62 pas de calais	3 560	4 391	0	7 951	0	0	0	0	0	0	0	0	0	0	0	0
total	29 916	27 285	3 062	60 263	0	0	0	0	0	0	0	0	0	0	0	0
15 LORRAINE																
54 meurthe et moselle	96 794	1 877	442	99 113	2 870	0	0	2 870	0	0	0	0	0	0	0	0
55 meuse	101 289	6 244	0	107 534	478	49	0	527	0	0	0	0	0	0	0	0
57 moselle	91 670	52 931	0	144 601	7 873	494	0	8 367	0	0	0	0	33	0	0	33
88 vosges	0	0	0	0	0	0	0	0	0	0	0	0	0	0	0	0
total	289 753	61 053	442	351 248	11 221	543	0	11 764	0	0	0	0	33	0	0	33
01 ALSACE																
67 bas rhin	0	0	0	0	0	0	0	0	0	0	0	0	0	0	0	0
68 haut rhin	28 663	5 706	235	34 604	4 743	17	0	4 760	0	0	0	0	0	0	0	0
total	28 663	5 706	235	34 604	4 743	17	0	4 760	0	0	0	0	0	0	0	0
10 FRANCHE-COMTE																
25 doubs	9	81	0	90	215	0	0	215	103	0	0	103	0	0	0	0
39 jura	3 796	869	0	4 666	4 032	521	0	4 554	2 593	96	0	2 689	0	0	0	0
70 haute saône	1 537	8 227	0	9 765	1 267	2 604	0	3 871	508	685	0	1 193	0	0	0	0
90 territoire de belfort	465	0	0	465	0	0	0	0	0	0	0	0	0	0	0	0
total	5 807	9 177	0	14 984	5 514	3 126	0	8 639	3 205	781	0	3 986	0	0	0	0
18 PAYS DE LA LOIRE																
44 loire atlantique	10 251	9 817	776	20 844	700	1 843	92	2 635	0	0	0	0	0	0	65	65
49 maine et loire	15 178	8 943	899	25 020	15 242	9 460	73	24 775	0	0	0	0	26	0	14	40
53 mayenne	0	11 839	5 666	17 505	0	1 432	610	2 042	0	0	0	0	0	68	6	74
72 sarthe	19 833	10 716	698	31 247	5 960	6 030	52	12 041	0	0	0	0	0	0	0	0
85 vendée	5 580	1 635	0	7 215	14 794	4 250	0	19 044	19	0	0	19	2 205	17	0	2 222
total	50 842	42 950	8 039	101 830	36 696	23 014	828	60 537	19	0	0	19	2 231	85	84	2 401

Stock des oléagineux récoltes 2009

situation provisoire au 30 septembre (arrêtée à mi-nov.)

Les chiffres sont issus des collectes des campagnes 2008/09 et 2009/10. L'étude est réalisée à partir du département d'exploitation du silo et les graines sont d'origine française.

	colza				tournesol				soja				lin oléagineux			
	coop	négoce	autres	total	coop	négoce	autres	total	coop	négoce	autres	total	coop	négoce	autres	total
06 BRETAGNE																
22 côtes d'armor	9 688	874	9 060	19 622	0	0	210	210	0	0	0	0	0	0	58	58
29 finistère	5 544	203	2 144	7 891	0	0	0	0	0	0	0	0	0	0	0	0
35 ille et vilaine	2 456	3 582	9 939	15 976	0	262	79	341	0	0	227	227	0	33	866	900
56 morbihan	1 835	478	5 655	7 968	0	0	0	0	0	0	0	0	0	0	7	7
total	19 523	5 137	26 797	51 458	0	262	289	551	0	0	227	227	0	33	931	964
20 POITOU-CHARENTES																
16 charente	22 881	1 793	0	24 674	58 109	11 978	0	70 088	0	0	0	0	121	195	0	316
17 charente maritime	46 882	8 547	0	55 429	92 836	26 612	0	119 448	112	0	0	112	750	0	0	750
79 deux sèvres	15 482	21 337	0	36 819	18 539	30 873	1 408	50 820	0	0	0	0	93	363	0	456
86 vienne	166 769	17 874	8	184 650	88 400	16 106	0	104 506	0	0	0	0	0	83	0	83
total	252 014	49 551	8	301 572	257 885	85 570	1 408	344 862	112	0	0	112	964	641	0	1 605
02 AQUITAINE																
24 dordogne	2 475	1 012	0	3 487	10 672	1 390	0	12 062	0	25	0	25	59	0	0	59
33 gironde	3 283	1 628	2 502	7 413	2 912	2 982	766	6 660	0	0	0	0	0	0	0	0
40 landes	79	3 586	0	3 665	198	1 551	17	1 765	252	1 862	14	2 128	0	0	0	0
47 lot et garonne	6 822	3 461	18	10 301	25 470	14 901	577	40 948	1 775	2 379	294	4 449	0	0	0	0
64 pyrénées	0	213	0	213	0	9	73	82	0	0	59	59	0	0	0	0
total	12 659	9 900	2 520	25 079	39 251	20 833	1 433	61 517	2 027	4 266	367	6 660	59	0	0	59
16 MIDI-PYRENEES																
09 ariège	308	256	0	564	3 752	0	156	3 908	136	0	0	136	0	0	0	0
12 aveyron	29	327	9	365	0	0	0	0	0	6	0	6	41	0	0	41
31 haute garonne	5 097	481	3 285	8 863	5 603	1 921	9 082	16 606	61	1 086	149	1 296	0	0	0	0
32 gers	14 074	2 689	3 515	20 278	50 561	16 405	4 554	71 520	2 367	1 426	457	4 249	0	0	0	0
46 lot	1 112	907	0	2 019	2 329	374	0	2 703	1	0	0	1	2	0	0	2
65 hautes pyrénées	0	579	0	579	179	0	60	239	0	0	30	30	0	0	0	0
81 tarn	444	1 266	95	1 805	3 294	6 663	349	10 307	3	243	571	817	54	1	0	55
82 tarn et garonne	4 573	3 222	57	7 852	22 154	8 006	732	30 892	1 146	971	0	2 116	28	0	0	28
total	25 638	9 726	6 961	42 325	87 872	33 369	14 932	136 173	3 713	3 731	1 207	8 651	125	1	0	126
14 LIMOUSIN																
19 corréze	0	0	2	2	0	0	0	0	0	0	0	0	0	0	0	0
23 creuse	395	1 745	64	2 204	69	299	136	504	0	0	0	0	0	0	0	0
87 haute vienne	559	242	0	801	1 488	0	0	1 488	0	0	0	0	0	0	0	0
total	954	1 987	66	3 007	1 557	299	136	1 993	0	0	0	0	0	0	0	0
22 RHÔNE-ALPES																
01 ain	4 555	2 981	21	7 556	7 596	3 194	0	10 790	2 567	1 944	0	4 511	22	4	0	26
07 ardèche	2	0	0	2	104	5	0	110	0	0	0	0	0	0	0	0
26 drôme	2 611	61	1 444	4 116	10 316	1 809	204	12 329	539	1	0	539	0	0	0	0
38 isère	7 345	560	552	8 457	6 757	1 029	2 089	9 875	1 400	71	88	1 559	2	0	0	2
42 loire	0	86	0	86	0	331	0	331	0	0	0	0	0	0	0	0
69 rhône	3 402	0	1 002	4 403	4 613	0	0	4 613	0	0	140	140	0	0	0	0
73 savoie	1	0	0	1	0	0	0	0	0	0	0	0	0	0	0	0
74 haute savoie	534	0	0	534	831	0	32	862	26	0	0	26	0	0	0	0
total	18 450	3 688	3 018	25 156	30 217	6 369	2 324	38 910	4 532	2 015	228	6 775	24	4	0	28
03 AUVERGNE																
03 allier	691	582	2	1 275	5 096	1 455	187	6 738	396	378	0	773	0	0	0	0
15 cantal	0	0	0	0	0	0	0	0	0	0	0	0	0	0	0	0
43 haute loire	0	2	0	2	0	179	0	179	0	0	0	0	0	0	0	0
63 puy de dôme	2 061	825	0	2 886	8 379	2 345	0	10 725	0	0	0	0	0	0	0	0
total	2 751	1 409	2	4 162	13 476	3 979	187	17 642	396	378	0	773	0	0	0	0
13 LANGUEDOC-ROUSSILLON																
11 aude	0	0	27	27	0	0	127	127	0	0	0	0	0	0	0	0
30 gard	2 922	9	64	2 995	4 866	160	98	5 124	0	0	0	0	0	0	3	3
34 hérault	43	0	0	43	28	0	1 963	1 991	0	0	0	0	0	0	0	0
48 lozère	0	0	0	0	0	0	0	0	0	0	0	0	0	0	0	0
66 pyrénées orientales	0	0	0	0	0	0	0	0	0	0	0	0	0	0	0	0
total	2 965	9	90	3 064	4 894	160	2 188	7 243	0	0	0	0	0	0	3	3
21 PACA																
04 alpes de hte provence	1 579	323	0	1 902	631	92	0	723	9	6	0	15	22	0	0	22
05 hautes alpes	9	0	0	9	14	0	0	14	0	0	0	0	0	0	0	0
06 alpes maritimes	0	0	0	0	0	0	0	0	0	0	0	0	0	0	0	0
13 bouches du rhône	891	0	46	938	2 547	0	44	2 591	0	0	0	0	0	0	0	0
83 var	15	0	0	15	379	0	0	379	0	0	0	0	0	0	0	0
84 vaucluse	1 359	95	0	1 454	5 149	1 595	0	6 744	0	0	0	0	0	0	0	0
total	3 853	418	46	4 318	8 719	1 687	44	10 451	9	6	0	15	22	0	0	22
09 CORSE																
20 corse	0	0	0	0	0	0	0	0	0	0	0	0	0	0	0	0
autres (1)	0	202	0	202	0	0	0	0	0	0	0	0	0	0	0	0
TOTAL FRANCE	1 867 213	630 678	398 333	2 896 224	597 189	241 458	65 558	904 205	21 684	12 756	2 389	36 829	4 402	2 299	1 495	8 195

unité : tonne

(1) départements non précisés

Stock des protéagineux récoltes 2008 et 2009

situation provisoire au 30 septembre (arrêtée à mi-nov.)

Les chiffres sont issus des collectes des campagnes 2008/09 et 2009/10. L'étude est réalisée à partir du département d'exploitation du silo et les graines sont d'origine française.

	pois				fèves				lupin			
	coop	négoce	autres	total	coop	négoce	autres	total	coop	négoce	autres	total
12 ILE-DE-FRANCE												
75 ville-de-Paris	0	0	0	0	0	0	0	0	0	0	0	0
77 seine et marne	9 577	3 066	213	12 856	30 298	3 668	82	34 048	0	0	0	0
78 yvelines	1 953	997	156	3 106	1 424	30	0	1 454	0	0	0	0
91 essonne	3 499	2 941	1 144	7 584	116	319	81	516	0	0	0	0
92 hauts de seine	0	0	0	0	0	0	0	0	0	0	0	0
93 seine st denis	0	0	0	0	0	0	0	0	0	0	0	0
94 val de marne	0	0	0	0	0	0	0	0	0	0	0	0
95 val d'oise	2 080	236	0	2 316	746	37	0	783	0	0	0	0
total	17 109	7 239	1 513	25 861	32 584	4 054	163	36 801	0	0	0	0
08 CHAMPAGNE-ARDENNE												
08 ardennes	2 076	12	0	2 088	6 577	255	0	6 833	0	0	0	0
10 aube	7 126	787	43	7 956	367	643	447	1 457	0	0	0	0
51 marne	19 973	1 664	20	21 656	10 550	289	0	10 839	0	0	0	0
52 haute marne	399	277	0	675	205	42	0	247	0	0	0	0
total	29 573	2 740	63	32 376	17 699	1 230	447	19 375	0	0	0	0
19 PICARDIE												
02 aise	11 409	2 352	0	13 761	35 172	8 257	0	43 429	0	0	0	0
60 oise	32 216	7 281	0	39 497	17 495	2 664	0	20 159	0	0	0	0
80 somme	26 635	3 266	781	30 682	6 366	3 383	62	9 811	0	0	0	0
total	70 259	12 899	781	83 939	59 033	14 304	62	73 399	0	0	0	0
11 HAUTE-NORMANDIE												
27 eure	3 737	2 675	0	6 412	4 828	527	0	5 355	0	0	0	0
76 seine maritime	3 723	1 715	163	5 601	4 156	4 016	195	8 366	0	0	0	0
total	7 460	4 390	163	12 013	8 984	4 543	195	13 722	0	0	0	0
07 CENTRE												
18 cher	52	1	2 230	2 282	0	14	147	161	0	0	0	0
28 eure et loir	2 880	2 796	8 226	13 901	365	35	317	717	0	0	0	0
36 indre	80	233	719	1 032	0	0	6	6	0	0	0	0
37 indre et loire	131	1 556	0	1 687	12	25	0	37	4	0	0	4
41 loir et cher	0	1 188	3 337	4 525	0	0	637	637	0	0	0	0
45 loiret	949	1 754	2 710	5 413	0	25	58	83	0	0	1	1
total	4 091	7 528	17 221	28 840	378	99	1 165	1 642	4	0	1	5
04 BASSE-NORMANDIE												
14 calvados	2 079	29	0	2 108	2 528	0	0	2 528	0	0	0	0
50 manche	22	4	0	26	0	1	0	1	0	0	0	0
61 orne	28	508	16	552	0	331	0	331	0	0	0	0
total	2 129	540	16	2 686	2 528	332	0	2 860	0	0	0	0
05 BOURGOGNE												
21 côte d'or	1 425	176	0	1 601	220	9	0	228	0	0	0	0
58 nièvre	0	296	29	325	0	10	4	14	0	0	0	0
71 saône et loire	98	111	0	209	0	0	0	0	0	0	0	0
89 yonne	6 951	1 754	0	8 705	534	4	0	538	0	0	3	3
total	8 474	2 337	29	10 840	754	23	4	780	0	0	3	3
17 NORD-PAS-DE-CALAIS												
59 nord	346	1 052	0	1 398	12 558	5 075	82	17 714	0	1	0	1
62 pas de calais	107	810	22	939	301	1 350	0	1 651	0	0	0	0
total	453	1 862	22	2 337	12 859	6 424	82	19 365	0	1	0	1
15 LORRAINE												
54 meurthe et moselle	77	140	51	268	0	0	0	0	0	0	0	0
55 meuse	97	0	0	97	347	0	0	347	0	0	0	0
57 moselle	403	0	0	403	228	0	0	228	0	0	0	0
88 vosges	0	0	0	0	50	0	0	50	0	0	0	0
total	577	140	51	768	626	0	0	626	0	0	0	0
01 ALSACE												
67 bas rhin	0	0	0	0	0	0	0	0	0	0	0	0
68 haut rhin	0	0	0	0	0	0	0	0	0	0	0	0
total	0	0	0	0	0	0	0	0	0	0	0	0
10 FRANCHE-COMTE												
25 doubs	0	0	0	0	0	0	0	0	0	0	0	0
39 jura	175	0	0	175	0	0	0	0	0	0	0	0
70 haute saône	17	18	0	35	0	0	0	0	0	0	0	0
90 territoire de belfort	0	0	0	0	0	0	0	0	0	0	0	0
total	191	18	0	209	0	0	0	0	0	0	0	0
18 PAYS DE LA LOIRE												
44 loire atlantique	393	19	20	431	10	380	0	390	644	0	0	644
49 maine et loire	3 384	70	0	3 454	672	204	0	876	110	0	0	110
53 mayenne	0	96	39	134	0	305	0	305	0	0	0	0
72 sarthe	404	505	18	927	52	0	13	65	0	0	0	0
85 vendée	111	889	0	1 000	415	35	37	487	0	0	0	0
total	4 291	1 578	77	5 946	1 149	924	50	2 123	754	0	0	754

Stock des protéagineux récoltes 2008 et 2009

situation provisoire au 30 septembre (arrêtée à mi-nov.)

Les chiffres sont issus des collectes des campagnes 2008/09 et 2009/10. L'étude est réalisée à partir du département d'exploitation du silo et les graines sont d'origine française.

	pois				fèves				lupin			
	coop	négoce	autres	total	coop	négoce	autres	total	coop	négoce	autres	total
06 BRETAGNE												
22 côtes d'armor	979	0	431	1 409	413	250	3	666	0	0	0	0
29 finistère	0	0	0	0	104	0	0	104	0	0	0	0
35 ille et vilaine	5	231	348	584	0	664	282	945	0	0	0	0
56 morbihan	428	182	12	622	0	63	207	270	0	0	0	0
total	1 411	413	791	2 615	517	976	492	1 985	0	0	0	0
20 POITOU-CHARENTES												
16 charente	445	1 095	0	1 540	0	71	0	71	652	0	0	652
17 charente maritime	1 573	330	0	1 903	217	75	0	293	0	0	0	0
79 deux sèvres	422	316	39	776	25	34	0	59	0	9	0	9
86 vienne	1 194	306	0	1 500	163	189	0	352	1 711	0	0	1 711
total	3 635	2 046	39	5 719	406	369	0	775	2 363	9	0	2 371
02 AQUITAINE												
24 dordogne	24	0	0	24	0	0	0	0	0	0	0	0
33 gironde	0	75	0	75	0	0	0	0	0	0	0	0
40 landes	0	0	0	0	0	0	0	0	0	0	0	0
47 lot et garonne	7	384	320	711	83	41	664	788	0	0	0	0
64 pyrénées	0	0	0	0	0	0	0	0	0	0	0	0
total	31	459	320	810	83	41	664	789	0	0	0	0
16 MIDI-PYRENEES												
09 ariège	54	0	0	54	0	0	0	0	0	0	0	0
12 aveyron	0	27	0	27	0	0	0	0	0	0	0	0
31 haute garonne	10	7	145	162	0	9	8	17	0	0	0	0
32 gers	108	11	18	137	80	107	162	349	0	0	0	0
46 lot	0	0	0	0	3	0	0	3	0	0	0	0
65 hautes pyrénées	0	0	0	0	0	0	0	0	0	0	0	0
81 tarn	5	67	32	105	0	11	84	95	0	10	0	10
82 tarn et garonne	276	34	1	311	530	0	13	543	3	8	0	11
total	453	145	197	795	612	127	267	1 006	3	17	0	21
14 LIMOUSIN												
19 corrèze	2	0	0	2	0	0	0	0	0	0	0	0
23 creuse	0	0	0	0	0	16	0	16	0	0	0	0
87 haute vienne	0	0	0	0	0	0	0	0	0	0	0	0
total	2	0	0	2	0	16	0	16	0	0	0	0
22 RHÔNE-ALPES												
01 ain	122	184	0	306	0	0	0	0	0	0	0	0
07 ardèche	0	0	0	0	0	0	0	0	0	0	0	0
26 drôme	797	3	3	802	37	0	0	37	0	0	0	0
38 isère	552	0	0	552	0	0	0	0	49	0	0	49
42 loire	0	17	0	17	0	0	0	0	0	0	0	0
69 rhône	5	0	0	5	0	0	0	0	0	0	0	0
73 savoie	0	0	0	0	0	0	0	0	0	0	0	0
74 haute savoie	12	0	1	12	0	0	0	0	0	0	0	0
total	1 487	204	3	1 694	37	0	0	37	49	0	0	49
03 AUVERGNE												
03 allier	277	402	36	715	0	130	0	130	7	0	0	7
15 cantal	0	0	0	0	0	0	0	0	0	0	0	0
43 haute loire	0	0	0	0	0	0	0	0	0	0	0	0
63 puy de dôme	210	0	0	210	0	0	0	0	0	0	0	0
total	486	402	36	924	0	130	0	130	7	0	0	7
13 LANGUEDOC-ROUSSILLON												
11 aude	0	22	0	22	0	0	7	7	0	0	0	0
30 gard	819	8	0	826	0	0	0	0	0	0	0	0
34 hérault	4	0	0	4	0	0	0	0	0	0	0	0
48 lozère	0	0	0	0	0	0	0	0	0	0	0	0
66 pyrénées orientales	0	0	0	0	0	0	0	0	0	0	0	0
total	822	30	0	852	0	0	7	7	0	0	0	0
21 PACA												
04 alpes de hte provence	1 410	144	19	1 573	0	0	0	0	0	0	0	0
05 hautes alpes	20	0	0	20	0	0	0	0	0	0	0	0
06 alpes maritimes	0	0	0	0	0	0	0	0	0	0	0	0
13 bouches du rhône	157	0	18	175	0	0	0	0	0	0	0	0
83 var	0	0	0	0	0	0	0	0	0	0	0	0
84 vaucluse	0	0	0	0	0	0	0	0	0	0	0	0
total	1 587	144	37	1 768	0	0	0	0	0	0	0	0
09 CORSE												
20 corse	0	0	0	0	0	0	0	0	0	0	0	0
autres (1)	0	0	0	0	0	0	0	0	0	0	0	0
TOTAL FRANCE	154 522	45 113	21 358	220 993	138 247	33 592	3 598	175 437	3 179	27	4	3 210

unité : tonne

(1) départements non précisés