

FranceAgriMer

Marché des oléagineux

Sommaire :

| | |
|---|----|
| PARTIE 1 : Campagne 2009/10 | 5 |
| Bilans prévisionnels et situations mensuelles 2009/10 | 7 |
| Bilans prévisionnels et situations mensuelles 2009/10 | 7 |
| Graine de colza | 8 |
| Graine de tournesol | 11 |
| Graine de soja | 14 |
| Pois | 17 |
| Féverole | 20 |
| Trituration | 22 |
| Incorporations et stocks des fabricants d'aliments du bétail | 24 |
| Bilans des tourteaux et consommation française | 26 |
| Bilan mensuel tourteaux d'arachide | 27 |
| Bilan mensuel tourteaux de colza | 28 |
| Bilan mensuel tourteaux de tournesol | 29 |
| Bilan mensuel tourteaux de soja | 30 |
| Bilan mensuel tourteaux de lin | 31 |
| Imports/Exports au 31 juillet 2009 | 33 |
| Collectes, sorties et stocks nationaux au 31 juillet 2009 | 71 |
| Collectes, sorties et stocks régionaux au 31 juillet 2009 | 83 |
| Collectes et stocks départementaux au 31 juillet 2009 | 95 |

| | |
|---|-----|
| PARTIE 2 : Campagne 2008/09 | 113 |
| Bilans des tourteaux et consommation française | 115 |
| Bilan mensuel tourteaux d'arachide | 116 |
| Bilan mensuel tourteaux de colza | 117 |
| Bilan mensuel tourteaux de tournesol..... | 118 |
| Bilan mensuel tourteaux de soja | 119 |
| Bilan mensuel tourteaux de lin | 120 |
| Imports/Exports au 30 juin 2009 | 121 |
| Collectes, sorties et stocks régionaux au 30 juin 2009 | 159 |
| Collectes et stocks départementaux au 30 juin 2009 | 171 |

Si vous souhaitez recevoir le marché des oléagineux en version numérique, merci d'envoyer votre adresse mail à florence.balke@franceagrimer.fr et marion.villacampa@franceagrimer.fr

PARTIE 1

Campagne 2009/10

Bilans prévisionnels 2009/10
Situations mensuelles
Trituration
Incorporation des FAB
Bilans tourteaux

Marché des oléagineux
Août Septembre 2009

Bilan Colza

| BILAN COLZA | | 2009/10 | 2008/09 | 2007/2008 | 2006/2007 | 2005/2006 | var.% R.09/ R.10 |
|---|--------------------------------|-----------------------------|---------------------------|---------------------------|-------------|-------------|---------------------|
| unité : 1000 tonnes | | prévisionnel au 01/10/09 | provisoire au 01/10/09 | provisoire au 01/10/09 | définitif | définitif | |
| production (1000 t) [SSP - MAAP au 1er/09/09 : 5487] | | 5546 | 4718 | 4633 | 4124 | 4491 | 18% |
| | dont non commercialisée** | 278 | | | | | 29% |
| report non collecté | | | 216 | 137 | 122 | 90 | -100% |
| superficie (1000 ha) [SSP - MAAP au 1er/09/09 : 1459] | | 1479 | 1438 | 1619 | 1408 | 1226 | 3% |
| | dt jachère industrielle et ACE | | | | 680 | 448 | |
| rendement (t/ha) [SSP - MAAP au 1er/09/09 : 3,76] | | 3,8 | 3,3 | 2,86 | 2,93 | 3,66 | 14% |
| stock de report | | 288 | 297 | 354 | 591 | 256 | -3% |
| collecte | | 5268 | 4502 | 4496 | 4002 | 4461 | 17% |
| | dont semences | | | | 10 | 9 | |
| | dt jachère industrielle et ACE | | | | 2000 | 1651 | |
| ajustement | | | 108 | 112 | | | |
| importations | | 400 | 921 | 289 | 80 | 40 | -57% |
| | UE | 150 | 316 | 138,8 | 60 | 40 | -53% |
| | pays tiers | 250 | 605 | 149,8 | 20 | 0 | -59% |
| total ressources | | 5956 | 5720 | 5251 | 4673 | 4757 | 4% |
| transformations | | 4401 | 3875,5 | 2942 | 2489 | 2579 | 14% |
| | trituration*** | 4220 | 3710 | 2784,3 | 2336 | 2382 | 14% |
| | incorporation | 125 | 117 | 108,8 | 107 | 148 | 7% |
| | utilisation semences | 4 | 3,5 | 4 | 6 | 5 | 14% |
| | freinte | 52 | 45 | 44,9 | 40 | 44 | 16% |
| exportations | | 1280 | 1665 | 2012 | 1830 | 1587 | -23% |
| | UE | 1270 | 1654 | 1959,4 | 1797 | 1489 | -23% |
| | pays tiers | 10 | 11 | 52,1 | 33 | 98 | -5% |
| total utilisations | | 5681 | 5540 | 4954 | 4319 | 4166 | 3% |
| stock au 30 juin* | | 275 | 288 | 297 | 354 | 591 | -5% |

* UE 27 pour la récolte 2007

** n'inclut pas un stock à la ferme de graines non commercialisées à estimer

*** y compris non adhérents à Huileries de France

Sources : estimation FranceAgriMer - Commission bilans et Douanes

**** Suite à une erreur matérielle survenue dans une région, nous avons rectifié le chiffre de production. Nous aboutissons à une partie non commercialisée de la production élevée. Celle-ci peut s'expliquer par l'importance des stocks de dépôt.

Evolution des superficies et des rendements de colza

source : SSP - MAAP

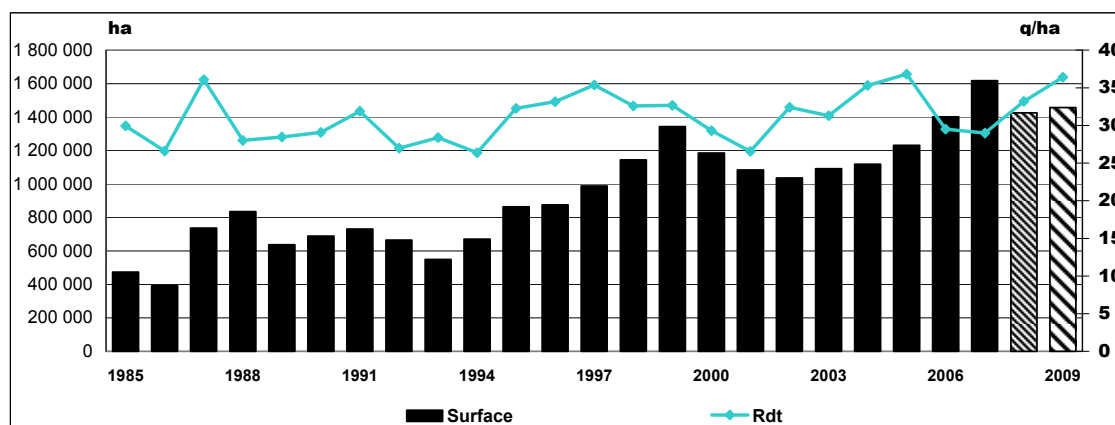

▨ Estimation récolte 2008
▨ Prévision récolte 2009

Bilan Colza – campagne 2009/10

Bilan colza - campagne 2009/10

Situation mensuelle

| 1000 tonnes | juil-09 | août-09 | sept-09 | oct-09 | nov-09 | déc-09 | janv-10 | févr-10 | mars-10 | avr-10 | mai-10 | juin-10 |
|--|----------------|---------|---------|--------|--------|--------|---------|---------|---------|--------|--------|---------|
| stock | 288,0 | | | | | | | | | | | |
| collecte mensuelle (y.c. semences) | 3 047,0 | | | | | | | | | | | |
| importations | 15,0 | | | | | | | | | | | |
| UE(***) | 15,0 | | | | | | | | | | | |
| pays tiers | 0,0 | | | | | | | | | | | |
| total ressources | 3 350,1 | | | | | | | | | | | |
| transformations | 294,6 | | | | | | | | | | | |
| trituration (**) | 211,1 | | | | | | | | | | | |
| trituration autre | 37,5 | | | | | | | | | | | |
| incorporation (*) | 11,5 | | | | | | | | | | | |
| utilisation semences(***) | 4,0 | | | | | | | | | | | |
| freinte | 30,5 | | | | | | | | | | | |
| exportations | 168,6 | | | | | | | | | | | |
| UE | 168,3 | | | | | | | | | | | |
| pays tiers | 0,3 | | | | | | | | | | | |
| total utilisations | 463,2 | | | | | | | | | | | |
| stock fin mois | 2 886,9 | | | | | | | | | | | |

Situation mensuelle cumulée

2009/10
prévisions au
01/10/09

| 1000 tonnes | juil-09 | août-09 | sept-09 | oct-09 | nov-09 | déc-09 | janv-10 | févr-10 | mars-10 | avr-10 | mai-10 | juin-10 | juin-10 |
|---------------------------|----------------|---------|---------|--------|--------|--------|---------|---------|---------|--------|--------|---------|--------------|
| stock | 288,0 | | | | | | | | | | | | 288 |
| collecte mensuelle | 3047,0 | | | | | | | | | | | | 5 268 |
| importations | 15,0 | | | | | | | | | | | | 400 |
| UE | 15,0 | | | | | | | | | | | | 150 |
| pays tiers | 0,0 | | | | | | | | | | | | 250 |
| total ressources | 3350,1 | | | | | | | | | | | | 5 956 |
| transformations | 294,6 | | | | | | | | | | | | 4 401 |
| trituration(**) | 211,1 | | | | | | | | | | | | 3 770 |
| trituration autre | 37,5 | | | | | | | | | | | | 450 |
| incorporation (*) | 11,5 | | | | | | | | | | | | 125 |
| utilisation semences | 4,0 | | | | | | | | | | | | 4 |
| freinte | 30,5 | | | | | | | | | | | | 52 |
| exportations | 168,6 | | | | | | | | | | | | 1 280 |
| UE | 168,3 | | | | | | | | | | | | 1 270 |
| pays tiers | 0,3 | | | | | | | | | | | | 10 |
| total utilisations | 463,2 | | | | | | | | | | | | 5 681 |
| stock fin mois | 2 886,9 | | | | | | | | | | | | 275 |

Sources: FranceAgriMer, Douanes, Huileries de France

(*) les chiffres d'incorporation sont issus de l'exploitation de l'état 13

(**) uniquement les adhérents à Huileries de France

(***) : estimation GNIS sept 08 sur une campagne : 3000 t

Colza

**cumul des utilisations
cumul des ressources**

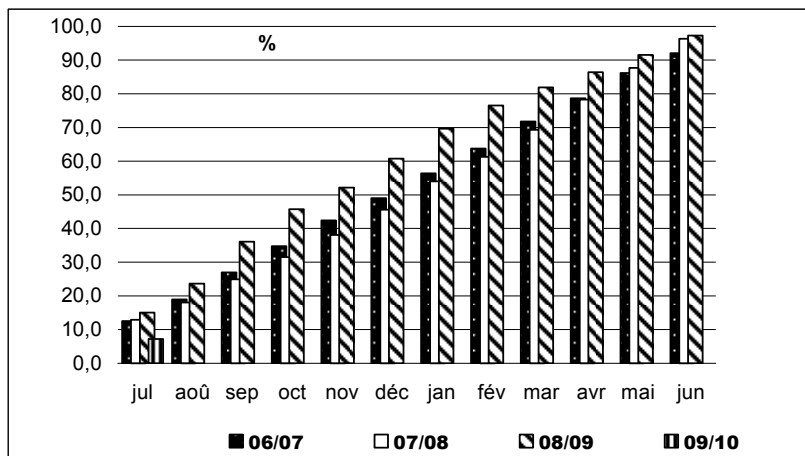

Utilisations mensuelles cumulées

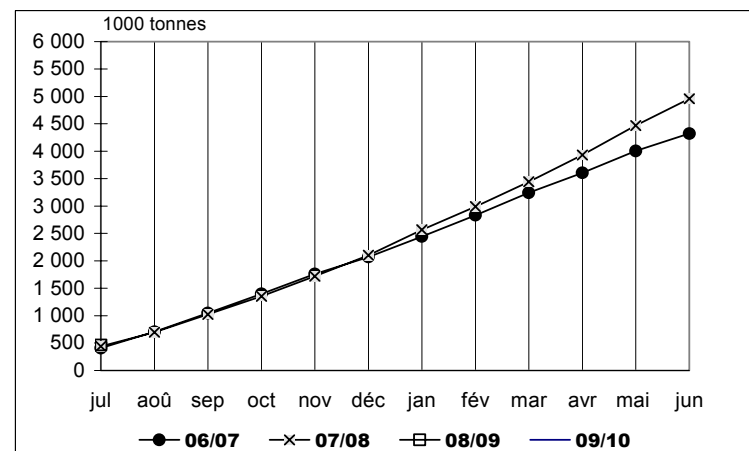

Triturations mensuelles de colza

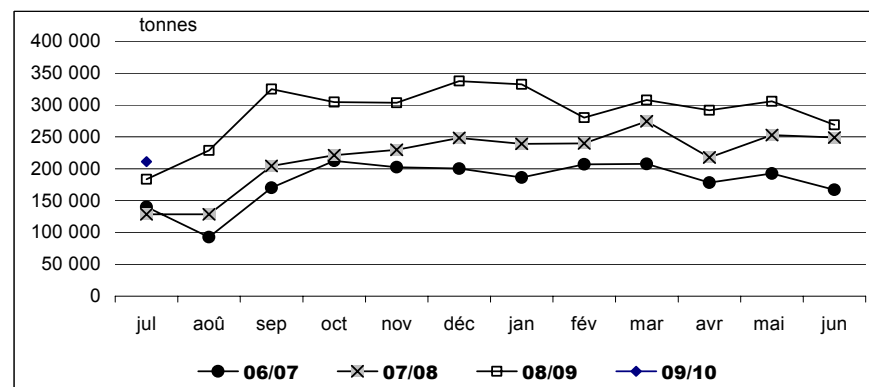

Sources : FranceAgriMer, Douanes, Huileries de France

Bilan Tournesol

BILAN TOURNESOL

| unité : 1000 tonnes | 2009/10 prévisionnel au 01/10/09 | 2008/2009 provisoire au 01/10/2009 | 2007/2008 provisoire au 01/10/09 | 2006/2007 définitif | 2005/2006 définitif | var. % R.09/ R.10 |
|---|--|--|--|------------------------|------------------------|-------------------------|
| production (1000 t) [SSP - MAAP au 1er/09/09 : 1592] | 1735,2 | 1574 | 1313 | 1386 | 1528 | 10% |
| dont non commercialisée | 135,2 | 169 | 93 | 21 | 99 | -20% |
| superficie (1000 ha) [SSP - MAAP au 1er/09/09 : 684] <i>dt jachère industrielle et ACE</i> | 723 | 627 | 515 | 642 | 646 | 15% |
| rendement (t/ha) [SSP - MAAP au 1er/09/09 : 2,33] | 2,4 | 2,5 | 2,55 | 2,25 | 2,38 | -4% |
| stock de report | 207 | 155 | 235 | 155 | 93 | 34% |
| collecte | 1600 | 1405 | 1220 | 1365 | 1429 | 14% |
| dont semences | | | | 6 | 5 | |
| <i>dt jachère industrielle et ACE</i> | | | | 120 | 110 | |
| importations | 150 | 228 | 42 | 210 | 45 | -34% |
| UE* | 75 | 85 | 33,3 | 18 | 14 | -12% |
| pays tiers | 75 | 143 | 8,3 | 192 | 31 | -48% |
| total ressources | 1957 | 1788 | 1497 | 1730 | 1567 | 9% |
| transformations | 1366 | 1249 | 1027 | 1053 | 926 | 9% |
| trituration | 1335 | 1225 | 1022,5 | 1015 | 900 | 9% |
| incorporation | 15 | 8 | 3,7 | 22 | 9 | 84% |
| utilisation semences | 1 | 1 | 1 | 3 | 3 | -33% |
| freinte | 15 | 14 | 0 | 13 | 14 | 7% |
| autres | | | | | | |
| exportations | 340 | 332 | 315 | 442 | 586 | 2% |
| UE* | 335 | 328 | 309 | 437 | 576 | 2% |
| pays tiers | 5 | 5 | 5,5 | 5 | 10 | 8% |
| total utilisations | 1706 | 1581 | 1342 | 1495 | 1512 | 8% |
| stock fin juin | 251 | 207 | 155 | 235 | 55 | 21% |
| ajustement | | | | | 100 | |

*UE 27 pour la récolte 2007

Sources : estimation FranceAgriMer - Commission bilans et Douanes

Evolution des superficies et des rendements de tournesol

source : SSP - MAAP

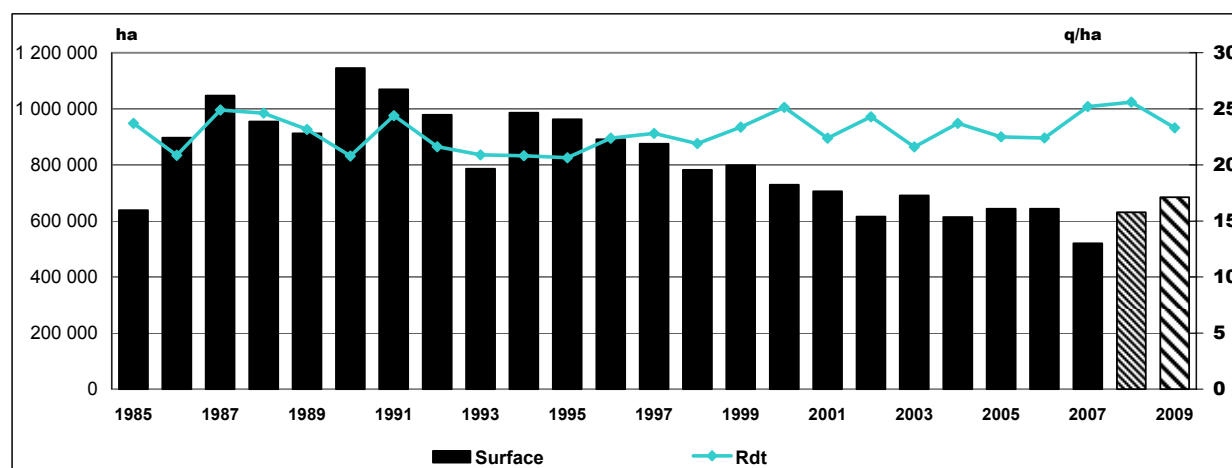

▨ Estimation récolte 2008

▨ Prévision récolte 2009

Bilan Tournesol – campagne 2009/10

Bilan tournesol - campagne 2009/10

Situation mensuelle

| 1000 tonnes | juil-09 | août-09 | sept-09 | oct-09 | nov-09 | déc-09 | janv-10 | févr-10 | mars-10 | avr-10 | mai-10 | juin-10 |
|--------------------------------------|--------------|---------|---------|--------|--------|--------|---------|---------|---------|--------|--------|---------|
| stock | 207,0 | | | | | | | | | | | |
| collecte mensuelle (y.c.semences) | 7,5 | | | | | | | | | | | |
| importations | 36,3 | | | | | | | | | | | |
| UE | 0,6 | | | | | | | | | | | |
| pays tiers | 35,7 | | | | | | | | | | | |
| total ressources | 250,7 | | | | | | | | | | | |
| transformations | 88,4 | | | | | | | | | | | |
| trituration | 82,0 | | | | | | | | | | | |
| autre trituration | 5,0 | | | | | | | | | | | |
| incorporation (*) | 1,25 | | | | | | | | | | | |
| utilisations semences(**) | 0,08 | | | | | | | | | | | |
| freinte | 0,1 | | | | | | | | | | | |
| exportations | 29,6 | | | | | | | | | | | |
| UE | 29,5 | | | | | | | | | | | |
| pays tiers | 0,1 | | | | | | | | | | | |
| total utilisations | 117,9 | | | | | | | | | | | |
| stock fin mois | 132,8 | | | | | | | | | | | |

Situation mensuelle cumulée

| 1000 tonnes | juil-09 | août-09 | sept-09 | oct-09 | nov-09 | déc-09 | janv-10 | févr-10 | mars-10 | avr-10 | mai-10 | juin-10 | 2009/10 prévisionnel au 01/10/09 |
|--------------------------------------|--------------|---------|---------|--------|--------|--------|---------|---------|---------|--------|--------|---------|--|
| stock | 207,0 | | | | | | | | | | | | 207 |
| collecte mensuelle (y.c.semences) | 7,5 | | | | | | | | | | | | 1600 |
| importations | 36,3 | | | | | | | | | | | | 150 |
| UE | 0,6 | | | | | | | | | | | | 75 |
| pays tiers | 35,7 | | | | | | | | | | | | 75 |
| total ressources | 250,7 | | | | | | | | | | | | 1957 |
| transformation | 88,4 | | | | | | | | | | | | 1 366 |
| trituration | 82,0 | | | | | | | | | | | | 1265 |
| autres triturations | 5,0 | | | | | | | | | | | | 60 |
| incorporation (*) | 1,3 | | | | | | | | | | | | 15 |
| utilisations semences | 0,08 | | | | | | | | | | | | 1 |
| freinte | 0,1 | | | | | | | | | | | | 15 |
| exportations | 29,6 | | | | | | | | | | | | 340 |
| UE | 29,5 | | | | | | | | | | | | 335 |
| pays tiers | 0,1 | | | | | | | | | | | | 5 |
| total utilisations | 117,9 | | | | | | | | | | | | 1706 |
| stock fin mois | 132,8 | | | | | | | | | | | | 251 |

Sources: FranceAgriMer, Douanes, Huileries de France

(*) les chiffres d'incorporation sont issus de l'exploitation de l'état 13

Tournesol

cumul des utilisations
cumul des ressources

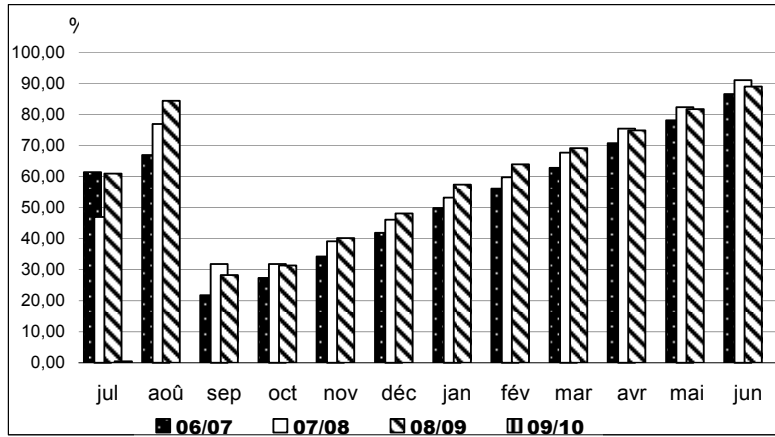

Utilisations mensuelles cumulées

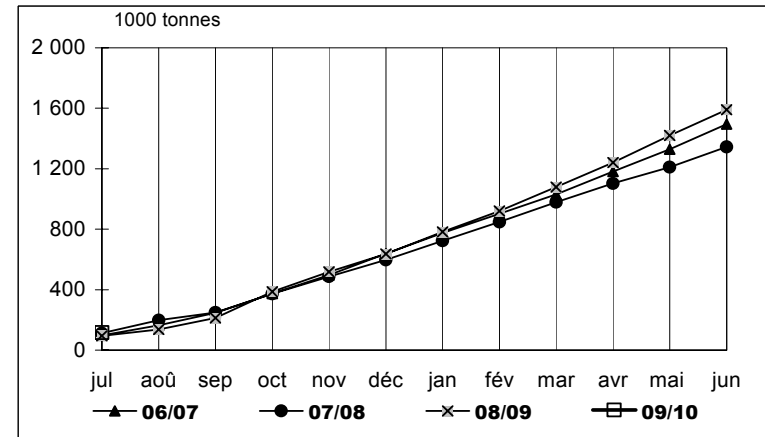

Triturations mensuelles de tournesol

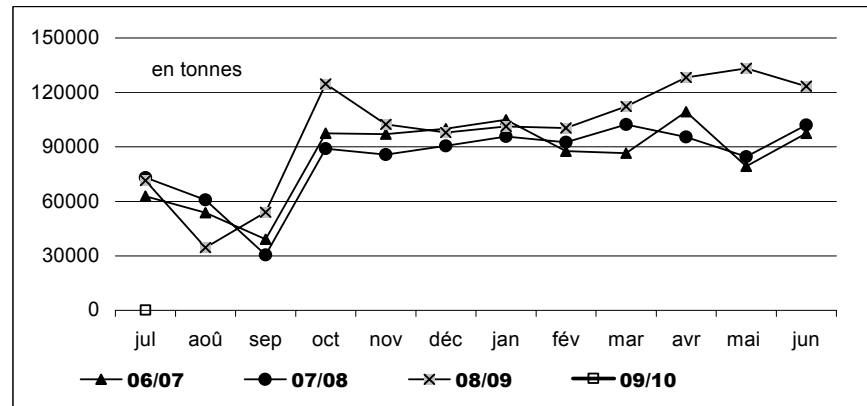

Sources : FranceAgriMer, Douanes, Huileries de France

Soja

BILAN SOJA

| unité : 1000 tonnes | 2009/10 prévisionnel au 01/10/09 | 2008/2009 provisoire au 01/10/2009 | 2007/2008 provisoire au 01/10/09 | 2006/2007 définitif | 2005/2006 définitif | var. % R.09/ R.10 |
|--|--|--|--|------------------------|------------------------|-------------------------|
| production (1000 t) [SSP - MAAP au 1er/09/09 : 98] | 118 | 62 | 88 | 123 | 142 | 90% |
| <i>dont non commercialisée</i> | 18 | 12 | 14 | 10 | 14 | 52% |
| superficie (1000 ha) [SSP - MAAP au 1er/09/09 : 35] | 43,6 | 22 | 32 | 45 | 57 | 102% |
| rendement (t/ha) [SSP - MAAP au 1er/09/09 : 2,72] | 2,7 | 2,9 | 2,8 | 2,73 | 2,48 | -6% |
| stock de report | 35 | 35 | 34 | 58 | 92 | -1% |
| collecte | 100 | 50,4 | 73,9 | 113 | 128 | 98% |
| <i>dont semences</i> | | | | 8 | 8 | |
| importations | 560 | 630 | 373 | 393 | 360 | -11% |
| UE* | 60 | 57 | 63,4 | 50 | 46 | 5% |
| pays tiers | 500 | 572 | 309,4 | 343 | 314 | -13% |
| total ressources | 695 | 715,2 | 481 | 564 | 580 | -3% |
| transformations | 608 | 601 | 437 | 501 | 486 | 1% |
| trituration | 480 | 482 | 256,7 | 342 | 296 | 0% |
| incorporation | 60 | 45 | 57,6 | 66 | 70 | 33% |
| extrusion | 25 | 35 | 35 | 55 | 80 | -29% |
| autres utilisations ** | 40 | 35 | 55 | 35 | 35 | 13% |
| utilisation semences | 3 | 3 | 3 | 3 | 5 | 0% |
| ajustement statistiques | | 75 | 30 | 0 | 0 | -100% |
| exportations | 35 | 5 | 8 | 29 | 36 | 594% |
| UE* | 30 | 3 | 7 | 24 | 28 | 847% |
| pays tiers | 5 | 2 | 1,1 | 5 | 8 | 167% |
| total utilisations | 643 | 606 | 445 | 530 | 522 | 6% |
| stock fin juin | 52 | 35 | 35 | 34 | 58 | 49% |

* UE 27 pour la récolte 2007



**utilisations dans l'alimentation humaine

Sources : estimation FranceAgriMer - Commission bilans et Douanes

évolution des superficies et des rendements de soja

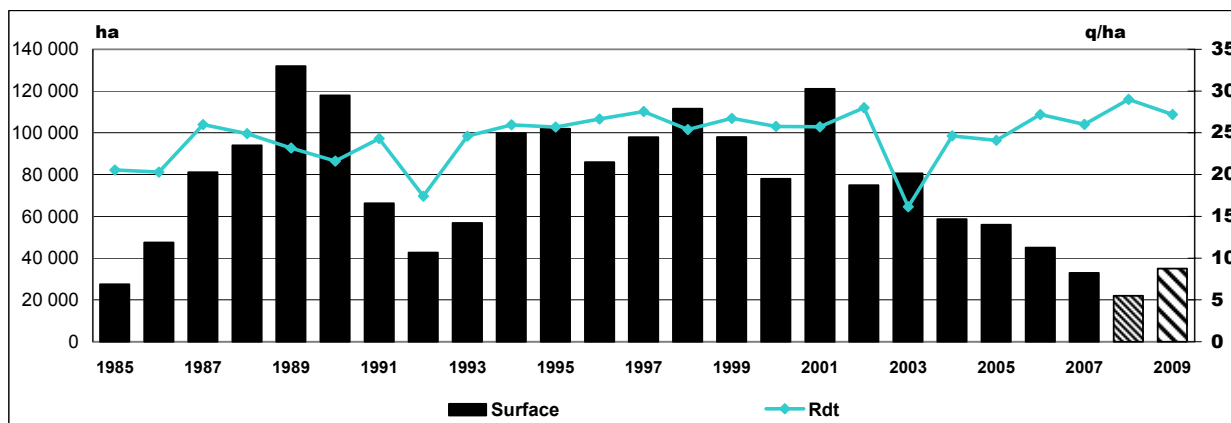
source : SSP - MAAP



 Estimation récolte 2008
 Prévision récolte 2009

Bilan Soja – campagne 2009/10

Bilan soja - campagne 2009/10

Situation mensuelle

| 1000 tonnes | juil-09 | août-09 | sept-09 | oct-09 | nov-09 | déc-09 | janv-10 | févr-10 | mars-10 | avr-10 | mai-10 | juin-10 |
|--|--------------|---------|---------|--------|--------|--------|---------|---------|---------|--------|--------|---------|
| stock | 35,0 | | | | | | | | | | | |
| collecte mensuelle (y.c. semences) | 0,7 | | | | | | | | | | | |
| importations | 84,1 | | | | | | | | | | | |
| UE | 4,5 | | | | | | | | | | | |
| pays tiers | 79,6 | | | | | | | | | | | |
| total ressources | 119,8 | | | | | | | | | | | |
| transformations | 62,4 | | | | | | | | | | | |
| trituration | 54,3 | | | | | | | | | | | |
| incorporation (*) | 2,4 | | | | | | | | | | | |
| extrusion | 2,1 | | | | | | | | | | | |
| autres utilisations | 3,3 | | | | | | | | | | | |
| utilisation semences(**) | 0,3 | | | | | | | | | | | |
| exportations | 0,4 | | | | | | | | | | | |
| UE | 0,4 | | | | | | | | | | | |
| pays tiers | 0,0 | | | | | | | | | | | |
| total utilisations | 62,8 | | | | | | | | | | | |
| stock fin mois | 57,0 | | | | | | | | | | | |

Situation mensuelle cumulée

| 1000 tonnes | juil-09 | août-09 | sept-09 | oct-09 | nov-09 | déc-09 | janv-10 | févr-10 | mars-10 | avr-10 | mai-10 | juin-10 | 2009/10 prévisionnel au 01/10/09 |
|--|--------------|---------|---------|--------|--------|--------|---------|---------|---------|--------|--------|---------|--|
| stock | 35,0 | | | | | | | | | | | | 35 |
| collecte mensuelle (y.c. semences) | 0,7 | | | | | | | | | | | | 100,0 |
| importations | 84,1 | | | | | | | | | | | | 560 |
| UE | 4,5 | | | | | | | | | | | | 60 |
| pays tiers | 79,6 | | | | | | | | | | | | 500 |
| total ressources | 119,8 | | | | | | | | | | | | 695,0 |
| transformations | 62,4 | | | | | | | | | | | | 608 |
| trituration | 54,3 | | | | | | | | | | | | 480 |
| incorporation (*) | 2,4 | | | | | | | | | | | | 60 |
| extrusion | 2,1 | | | | | | | | | | | | 25 |
| autres utilisations | 3,3 | | | | | | | | | | | | 40 |
| utilisation semences | 0,3 | | | | | | | | | | | | 3 |
| exportations | 0,4 | | | | | | | | | | | | 35 |
| UE | 0,4 | | | | | | | | | | | | 30 |
| pays tiers | 0,0 | | | | | | | | | | | | 5 |
| total utilisations | 62,8 | | | | | | | | | | | | 643 |
| stock fin mois | 57,0 | | | | | | | | | | | | 52,0 |

Sources: FranceAgriMer, Douanes, Huileries de France

(*) les chiffres d'incorporation sont issus de l'exploitation de l'état 13

Soja

**cumul des utilisations
cumul des ressources**

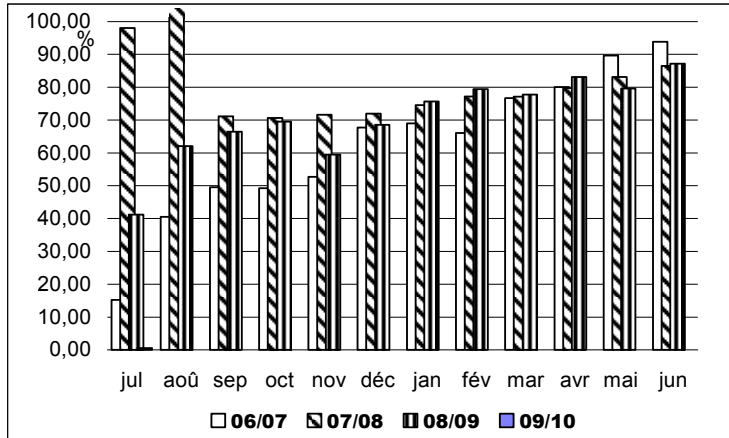

Utilisations mensuelles cumulées

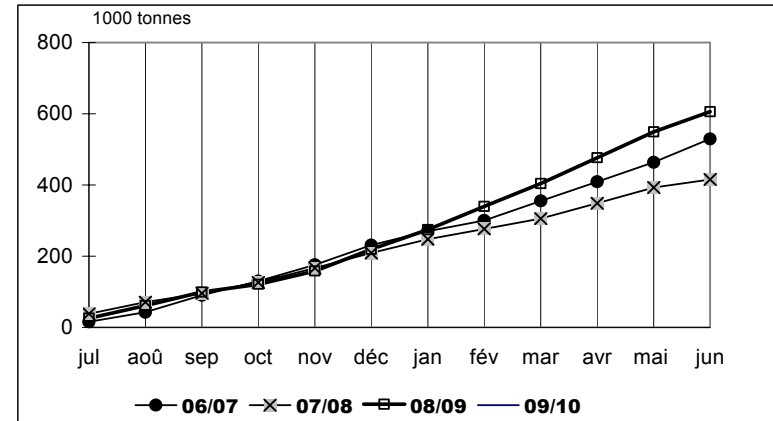

Triturations mensuelles de soja

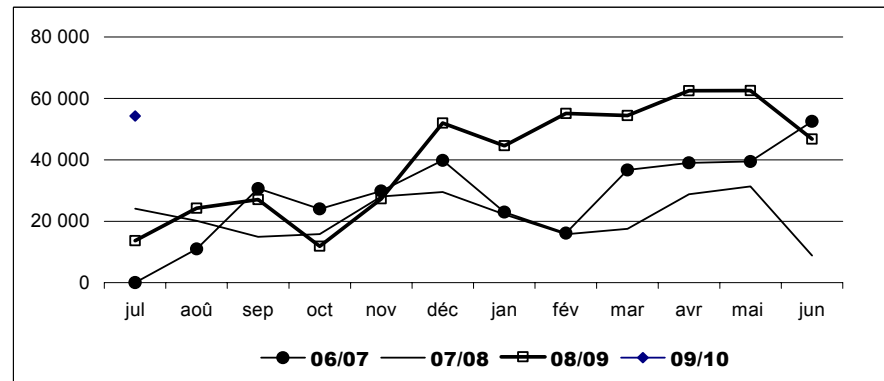

Sources : FranceAgriMer, Douanes, Huileries de France

Bilan Pois

BILAN POIS

| unité : 1000 tonnes | 2009/2010 prévisionnel au 01/10/09 | 2008/2009 provisoire au 01/10/09 | 2007/2008 provisoire au 01/10/09 | 2006/2007 définitif | 2005/2006 définitif | var. % R.09/ R.10 |
|--|--|--|--|------------------------|------------------------|-------------------------|
| production (1000 t) [SCEES au 1er/09/09 : 551] <i>dont non commercialisée</i> | 95 / 550 | 99 / 456 | 109 / 582 | 75 / 986 | 91 / 1290 | 21% -4% |
| superficie (1000 ha) [SCEES au 1er/09/09 : 112] | 110 | 97 | 160 | 237 | 316 | 13% |
| rendement (t/ha) [SCEES au 1er/09/09 : 4,91] | 5,0 | 4,7 | 3,64 | 4,16 | 4,08 | 6% |
| stock de report | 50 | 97 | 77 | 123 | 142 | -48% |
| collecte | 455 | 357 | 472,8 | 911 | 1199 | 28% |
| importations | 10 | 17 | 23 | 38 | 46 | -100% |
| UE* | 5 | 12 | 36 | 8 | 8 | -19% |
| pays tiers | 5 | 5 | 6,3 | 5 | 6 | -7% |
| | | 7 | 29,7 | 3 | 2 | -28% |
| total ressources | 515 | 465 | 586 | 1042 | 1349 | 11% |
| utilisations internes | 213 | 159 | 244 | 500 | 768 | 34% |
| incorporation ** | 90 | 73 | 111,9 | 340 | 580 | 23% |
| autres *** | 15 | 1 | 40 | 100 | 125 | 1400% |
| alimentation humaine et ingrédients non aliment. | 90 | 70 | 80 | 30 | 25 | 29% |
| utilisation semences | 18 | 15 | 12 | 30 | 38 | 20% |
| exportations | 255 | 162 | 245 | 465 | 458 | 0% |
| UE* | 160 | 95 | 161,7 | 260 | 361 | -1% |
| pays tiers | 95 | 95 | 83,7 | 205 | 97 | 1% |
| total utilisations | 468 | 415 | 489 | 965 | 1226 | 13% |
| stock fin juin | 47 | 50 | 97 | 77 | 123 | -6% |

* UE 27 pour la récolte 2007

** chiffres issus des déclarations des FAB - état 13

*** y.c. achats directs des éleveurs auprès des collecteurs

Sources : estimation FranceAgriMer - Commission bilans et Douanes

Evolution des superficies et des rendements de pois

source : MAAP - SSP

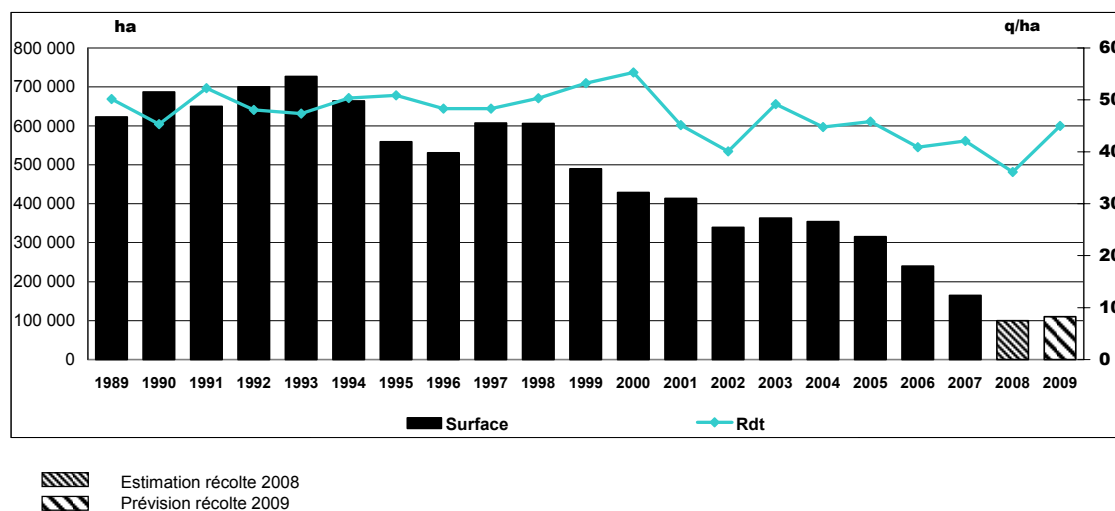

Bilan Pois – campagne 2009/10

Bilan pois : campagne 2009/10

Situation mensuelle

| 1000 tonnes | juil-09 | août-09 | sept-09 | oct-09 | nov-09 | déc-09 | janv-10 | févr-10 | mars-10 | avr-10 | mai-10 | juin-10 |
|---|--------------|---------|---------|--------|--------|--------|---------|---------|---------|--------|--------|---------|
| stock | 50,0 | | | | | | | | | | | |
| collecte mensuelle (y.c.semences) | 213,6 | | | | | | | | | | | |
| importations | 0,4 | | | | | | | | | | | |
| UE | 0,2 | | | | | | | | | | | |
| pays tiers | 0,2 | | | | | | | | | | | |
| total ressources | 264,0 | | | | | | | | | | | |
| utilisations internes | 16,3 | | | | | | | | | | | |
| incorporation (*) | 6,1 | | | | | | | | | | | |
| autres (**) | 1,3 | | | | | | | | | | | |
| alimentation humaine | 7,5 | | | | | | | | | | | |
| utilisation semences | 1,5 | | | | | | | | | | | |
| exportations | 7,8 | | | | | | | | | | | |
| UE | 7,4 | | | | | | | | | | | |
| pays tiers | 0,3 | | | | | | | | | | | |
| total utilisations | 24,1 | | | | | | | | | | | |
| stock fin mois | 239,9 | | | | | | | | | | | |

Situation mensuelle cumulée

| 1000 tonnes | juil-09 | août-09 | sept-09 | oct-09 | nov-09 | déc-09 | janv-10 | févr-10 | mars-10 | avr-10 | mai-10 | juin-10 | 2009/10 prévisionnel au 01/10/09 |
|---|--------------|---------|---------|--------|--------|--------|---------|---------|---------|--------|--------|---------|--|
| stock | 50,0 | | | | | | | | | | | | 50 |
| collecte mensuelle (y.c.semences) | 213,6 | | | | | | | | | | | | 455 |
| importations | 0,4 | | | | | | | | | | | | 10 |
| UE | 0,2 | | | | | | | | | | | | 5 |
| pays tiers | 0,2 | | | | | | | | | | | | 5 |
| total ressources | 264,0 | | | | | | | | | | | | 515 |
| utilisations internes | 16,3 | | | | | | | | | | | | 213 |
| incorporation (*) | 6,1 | | | | | | | | | | | | 90 |
| autres (**) | 1,3 | | | | | | | | | | | | 15 |
| alimentation humaine | 7,5 | | | | | | | | | | | | 90 |
| utilisation semences | 1,5 | | | | | | | | | | | | 18 |
| exportations | 7,8 | | | | | | | | | | | | 255 |
| UE | 7,4 | | | | | | | | | | | | 160 |
| pays tiers | 0,3 | | | | | | | | | | | | 95 |
| total utilisations | 24,1 | | | | | | | | | | | | 468 |
| stock fin mois | 239,9 | | | | | | | | | | | | 47 |

Sources: FranceAgriMer, Douanes

(*) les chiffres d'incorporation sont issus de l'exploitation de l'état 13

(**)y.c. les achats directs des éleveurs

Pois

**cumul des utilisations
cumul des ressources**

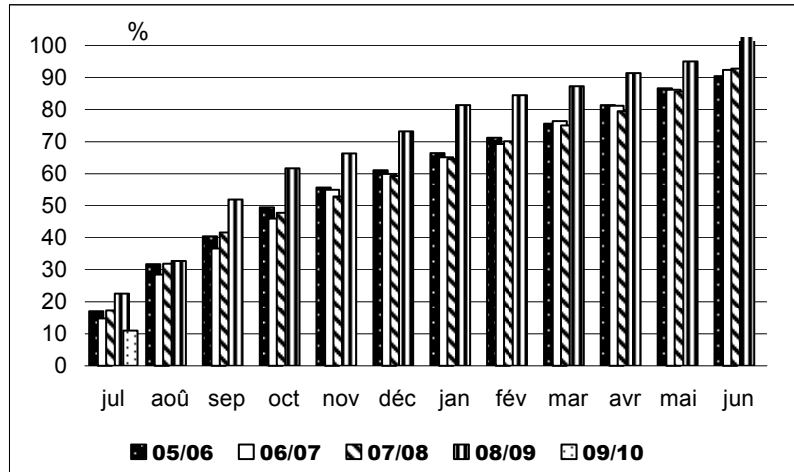

Utilisations mensuelles cumulées

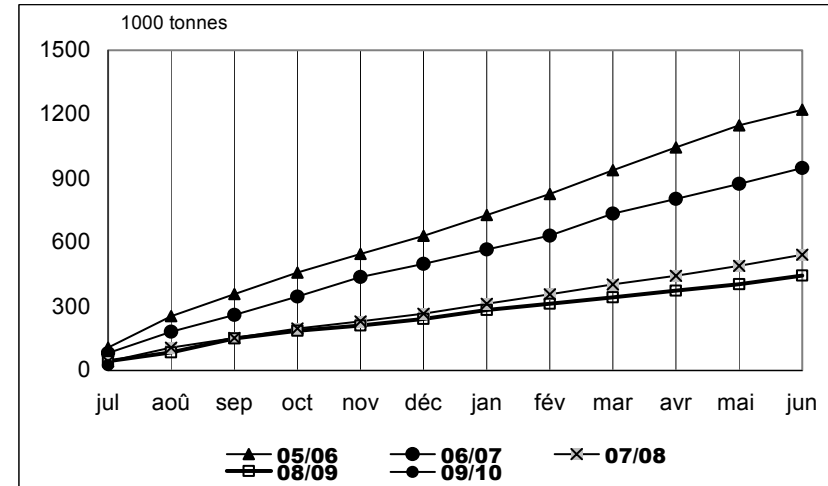

Exportations mensuelles de pois

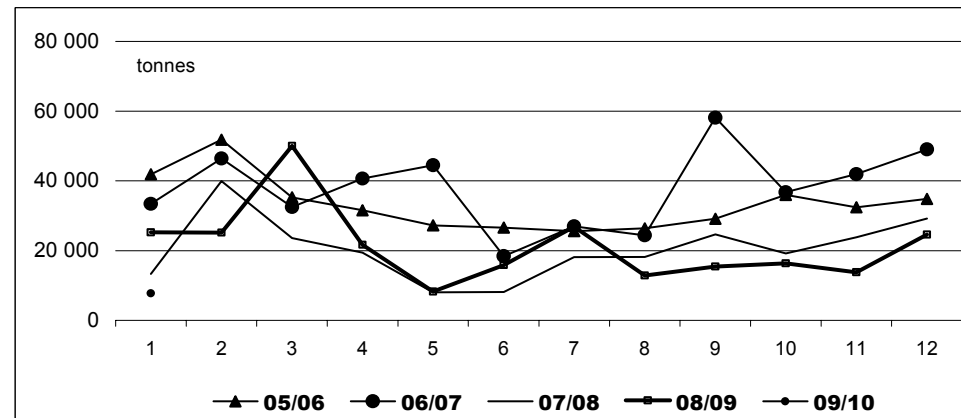

Sources : FranceAgriMer, Douanes et UNIP

Bilan Féverole

BILAN FEVEROLE

| unité : 1000 tonnes | 2009/2010 prévisionnel au 01/10/09 | 2008/2009 provisoire au 01/10/09 | 2007/2008 provisoire au 01/10/09 | 2006/2007 définitif | 2005/2006 définitif | var. % R.09/ R.10 |
|--|--|--|--|------------------------|------------------------|-------------------------|
| production (1000 t) [SCEES au 1er/09/09 : 379] | 421 | 318 | 240 | 290 | 372 | 32% |
| dont non commercialisée | 49 | | | 52 | 60 | 10% |
| superficie (1000 ha) [SCEES au 1er/09/09 : 79] | 87,7 | 61 | 53 | 78 | 102 | 43% |
| rendement (t/ha) [SCEES au 1er/09/09 : 4,77] | 4,8 | 5,2 | 4,53 | 3,74 | 3,70 | -8% |
| stock de report | 29 | 11 | 41 | 42 | 58 | 162% |
| collecte | 372 | 273 | 193 | 238 | 312 | 36% |
| dont semences | 10 | 8 | 6 | 8 | 8 | 25% |
| importations | 3 | 3 | 7 | 6 | 6 | 11% |
| UE* | 3 | 2 | 7 | 6 | 6 | 36% |
| pays tiers | 0 | 1 | 0 | 0 | 0 | -100% |
| total ressources | 404 | 287 | 241 | 286 | 376 | 41% |
| utilisations internes | 68 | 42 | 24 | 54 | 82 | 62% |
| incorporation ** | 30 | 12 | 7 | 20 | 17 | 150% |
| autres *** | 20 | 15 | 5 | 9 | 40 | 33% |
| alimentation humaine | 8 | 7 | 6 | 13 | 13 | 14% |
| utilisation semences | 10 | 8 | 6 | 12 | 12 | 25% |
| exportations | 270 | 216 | 206 | 191 | 252 | 25% |
| UE* | 70 | 18 | 25 | 49 | 70 | 295% |
| pays tiers | 200 | 199 | 181 | 142 | 182 | 1% |
| total utilisations | 338 | 258 | 230 | 245 | 334 | 31% |
| stock fin juin | 66 | 29 | 11 | 41 | 42 | 128% |

* UE 27 pour la récolte 2007

** chiffres issus des déclarations des FAB - état 13

*** y.c. achats directs des éleveurs auprès des collecteurs

Sources : estimation FranceAgriMer - Commission bilans et Douanes

Evolution des superficies et des rendements de féverole

source : MAAP - SSP

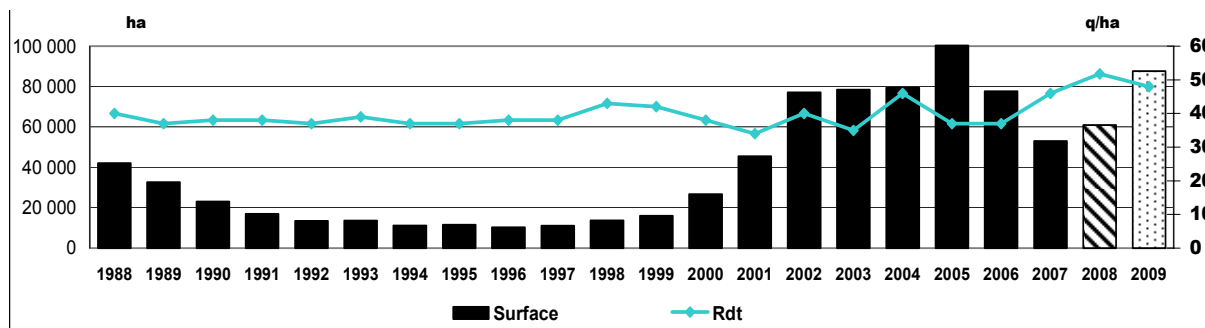

▨ Estimation récolte 2008

▤ Prévision récolte 2009

Bilan Féverole – campagne 2009/10

Bilan féverole : campagne 2009/10

Situation mensuelle

| 1000 tonnes | juil-09 | août-09 | sept-09 | oct-09 | nov-09 | déc-09 | janv-10 | févr-10 | mars-10 | avr-10 | mai-10 | juin-10 |
|---|---------|---------|---------|--------|--------|--------|---------|---------|---------|--------|--------|---------|
| stock | 29 | | | | | | | | | | | |
| collecte mensuelle (y.c.semences) | 3,7 | | | | | | | | | | | |
| importations | 0,1 | | | | | | | | | | | |
| UE | 0,0 | | | | | | | | | | | |
| pays tiers | 0,1 | | | | | | | | | | | |
| total ressources | 32,8 | | | | | | | | | | | |
| utilisations internes | 4,1 | | | | | | | | | | | |
| incorporation (*) | 1,0 | | | | | | | | | | | |
| autres | 1,7 | | | | | | | | | | | |
| alimentation humaine | 0,7 | | | | | | | | | | | |
| utilisation semences | 0,8 | | | | | | | | | | | |
| exportations | 1,4 | | | | | | | | | | | |
| UE | 1,4 | | | | | | | | | | | |
| pays tiers | 0,0 | | | | | | | | | | | |
| total utilisations | 5,5 | | | | | | | | | | | |
| stock fin mois | 27,3 | | | | | | | | | | | |

Situation mensuelle cumulée

| 1000 tonnes | juil-09 | août-09 | sept-09 | oct-09 | nov-09 | déc-09 | janv-10 | févr-10 | mars-10 | avr-10 | mai-10 | juin-10 | 2009/10 prévisionnel au |
|---|---------|---------|---------|--------|--------|--------|---------|---------|---------|--------|--------|---------|-------------------------------|
| stock | 29 | | | | | | | | | | | | 29 |
| collecte mensuelle (y.c.semences) | 3,7 | | | | | | | | | | | | 372 |
| importations | 0,4 | | | | | | | | | | | | 3 |
| UE | 0,2 | | | | | | | | | | | | 3 |
| pays tiers | 0,2 | | | | | | | | | | | | 0 |
| total ressources | 33,1 | | | | | | | | | | | | 404 |
| utilisations internes | 16,3 | | | | | | | | | | | | 68 |
| incorporation (*) | 1,0 | | | | | | | | | | | | 30 |
| autres | 1,3 | | | | | | | | | | | | 20 |
| alimentation humaine | 7,5 | | | | | | | | | | | | 8 |
| utilisation semences | 1,5 | | | | | | | | | | | | 10 |
| exportations | 7,8 | | | | | | | | | | | | 270 |
| UE | 7,4 | | | | | | | | | | | | 70 |
| pays tiers | 0,3 | | | | | | | | | | | | 200 |
| total utilisations | 5,5 | | | | | | | | | | | | 338 |
| stock fin mois | 27,3 | | | | | | | | | | | | 66 |

Sources: FranceAgriMer, Douanes

(*) les chiffres d'incorporation sont issus de l'exploitation de l'état 13

Triturations campagnes 04/05 à 09/10

Trituration graines de colza

Source : Huileries de France

| Unité : tonne | 09/10 | % réal. | 08/09 | % réal. | 07/08 | % réal. | 06/07 | % réal. | 05/06 | % réal. | 04/05 | % réal. |
|----------------------------|------------------|---------|------------------|---------|------------------|---------|------------------|---------|------------------|---------|------------------|---------|
| juillet | 211 079 | | 183 605 | 5% | 128 573 | 5% | 140 080 | 6% | 75 864 | 3% | 81 994 | 4% |
| août | 265 148 | | 228 745 | 12% | 128 537 | 10% | 92 862 | 11% | 184 244 | 11% | 156 645 | 12% |
| septembre | | | 325 189 | 21% | 204 403 | 18% | 170 267 | 19% | 182 939 | 19% | 186 316 | 21% |
| octobre | | | 304 730 | 30% | 221 309 | 26% | 212 662 | 29% | 214 872 | 28% | 171 812 | 30% |
| novembre | | | 303 845 | 39% | 229 611 | 35% | 202 395 | 38% | 202 811 | 37% | 164 562 | 38% |
| décembre | | | 337 692 | 49% | 248 498 | 44% | 200 206 | 47% | 223 325 | 46% | 184 603 | 48% |
| janvier | | | 332 431 | 58% | 239 253 | 53% | 186 346 | 56% | 221 286 | 56% | 174 706 | 57% |
| février | | | 280 123 | 66% | 239 817 | 62% | 206 926 | 65% | 188 651 | 64% | 162 692 | 65% |
| mars | | | 307 886 | 75% | 274 476 | 73% | 207 542 | 75% | 229 640 | 74% | 168 168 | 73% |
| avril | | | 291 786 | 83% | 217 701 | 81% | 178 301 | 83% | 211 893 | 83% | 171 380 | 82% |
| mai | | | 305 888 | 92% | 252 970 | 91% | 192 586 | 92% | 223 465 | 92% | 187 287 | 91% |
| juin | | | 269 097 | 100% | 249 188 | 100% | 166 498 | 100% | 183 123 | 100% | 172 121 | 100% |
| Estim. hors adhérents HDF* | 450 000 | | 250 000 | | 150 000 | | 180 000 | | 40 000 | | 17 794 | |
| total | 3 721 017 | | 3 721 017 | | 2 784 336 | | 2 336 671 | | 2 382 113 | | 2 000 080 | |

Adhérents Huileries de France seulement :

| | | | | | | | | | | | | |
|--------------------|---------|--|-----------|--|-----------|--|-----------|--|-----------|--|-----------|--|
| cumul juillet/juin | 476 227 | | 3 471 017 | | 2 634 336 | | 2 156 671 | | 2 342 113 | | 1 982 286 | |
| rythme mensuel | 238 113 | | 289 251 | | 219 528 | | 179 723 | | 195 176 | | 165 191 | |

Trituration graines de tournesol

| Unité : tonne | 09/10 | % réal. | 08/09 | % réal. | 07/08 | % réal. | 06/07 | % réal. | 05/06 | % réal. | 04/05 | % réal. |
|----------------------------|------------------|---------|------------------|---------|------------------|---------|------------------|---------|----------------|---------|----------------|---------|
| juillet | 81 952 | | 71 479 | 6% | 73 115 | 7% | 62 880 | 6% | 56 331 | 6% | 60 239 | 6% |
| août | 82 215 | | 34 570 | 9% | 60 774 | 13% | 53 767 | 11% | 31 568 | 10% | 59 591 | 13% |
| septembre | | | 54 018 | 14% | 30 469 | 16% | 39 114 | 15% | 54 443 | 16% | 48 144 | 18% |
| octobre | | | 124 656 | 24% | 88 964 | 25% | 97 504 | 25% | 102 065 | 27% | 111 479 | 29% |
| novembre | | | 102 494 | 33% | 85 713 | 34% | 96 994 | 34% | 79 004 | 36% | 90 156 | 39% |
| décembre | | | 97 853 | 41% | 90 484 | 43% | 99 984 | 44% | 83 419 | 45% | 84 726 | 47% |
| janvier | | | 101 308 | 50% | 95 816 | 52% | 105 311 | 55% | 79 770 | 54% | 78 786 | 56% |
| février | | | 100 484 | 58% | 92 596 | 62% | 87 674 | 63% | 82 706 | 64% | 75 654 | 64% |
| mars | | | 112 315 | 67% | 102 337 | 72% | 86 467 | 72% | 71 775 | 72% | 86 475 | 73% |
| avril | | | 128 238 | 78% | 95 509 | 81% | 109 368 | 83% | 90 359 | 82% | 85 448 | 81% |
| mai | | | 133 290 | 90% | 84 629 | 90% | 79 304 | 90% | 77 772 | 90% | 84 653 | 90% |
| juin | | | 123 398 | 100% | 103 914 | 100% | 97 472 | 100% | 85 840 | 100% | 92 976 | 100% |
| Estim. hors adhérents HDF* | 60 000 | | 50 000 | | 20 000 | | | | 5 000 | | 4 805 | |
| total | 1 234 103 | | 1 234 103 | | 1 024 320 | | 1 015 839 | | 900 052 | | 963 132 | |

Adhérents Huileries de France seulement :

| | | | | | | | | | | | | |
|--------------------|---------|--|-----------|--|-----------|--|-----------|--|---------|--|---------|--|
| cumul juillet/juin | 164 167 | | 1 184 103 | | 1 004 320 | | 1 015 839 | | 895 052 | | 958 327 | |
| rythme mensuel | 82 084 | | 98 675 | | 83 693 | | 84 653 | | 74 588 | | 79 861 | |

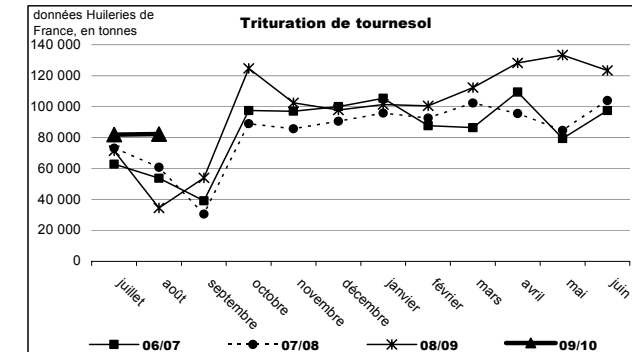
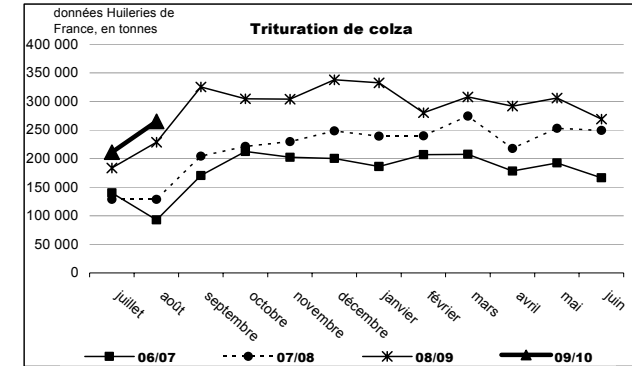

Trituration graines de soja

Source : Huileries de France

| Unité : tonne | 09/10 | % réal. | 08/09 | % réal. | 07/08 | % réal. | 06/07 | % réal. | 05/06 | % réal. | 04/05 | % réal. |
|---------------|----------------|---------|----------------|---------|----------------|---------|----------------|---------|----------------|---------|----------------|---------|
| juillet | 54 297 | | 13 637 | 3% | 24 140 | 9% | 0 | 0% | 59 920 | 20% | 21 918 | 5% |
| août | 51 709 | | 24 247 | 8% | 20 051 | 17% | 10 988 | 3% | 26 042 | 29% | 12 128 | 8% |
| septembre | | | 27 097 | 13% | 14 868 | 23% | 30 658 | 12% | 34 810 | 41% | 17 792 | 12% |
| octobre | | | 11 886 | 16% | 15 796 | 29% | 24 042 | 19% | 13 055 | 45% | 28 783 | 19% |
| novembre | | | 27 262 | 22% | 28 025 | 40% | 29 816 | 28% | 24 778 | 54% | 55 405 | 32% |
| décembre | | | 51 967 | 32% | 29 481 | 52% | 39 826 | 40% | 18 648 | 60% | 42 041 | 42% |
| janvier | | | 44 563 | 42% | 22 167 | 60% | 22 962 | 46% | 13 682 | 65% | 34 347 | 51% |
| février | | | 55 116 | 53% | 15 674 | 66% | 16 099 | 51% | 25 160 | 73% | 52 613 | 63% |
| mars | | | 54 398 | 64% | 17 540 | 73% | 36 714 | 62% | 26 930 | 82% | 50 563 | 75% |
| avril | | | 62 492 | 77% | 28 771 | 84% | 38 959 | 73% | 18 897 | 89% | 53 047 | 88% |
| mai | | | 62 526 | 90% | 31 327 | 97% | 39 436 | 85% | 21 649 | 96% | 40 033 | 97% |
| juin | | | 46 711 | 100% | 8 756 | 100% | 52 473 | 100% | 12 086 | 100% | 13 494 | 100% |
| TOTAL | 106 006 | | 481 902 | | 256 596 | | 341 973 | | 295 657 | | 422 164 | |

Adhérents Huileries de France seulement :

| | | | | | | | | | | | | |
|--------------------|---------|--|---------|--|---------|--|---------|--|---------|--|---------|--|
| cumul juillet/juin | 106 006 | | 481 902 | | 256 596 | | 341 973 | | 295 657 | | 422 164 | |
| rythme mensuel | 53 003 | | 40 159 | | 21 383 | | 28 498 | | 24 638 | | 35 180 | |

Trituration totale

| Unité : tonne | 09/10 | % réal. | 08/09 | % réal. | 07/08 | % réal. | 06/07 | % réal. | 05/06 | % réal. | 04/05 | % réal. |
|----------------------------|----------------|---------|------------------|---------|------------------|---------|------------------|---------|------------------|---------|------------------|---------|
| juillet | 347 328 | | 268 721 | 5% | 225 828 | 6% | 202 960 | 5% | 192 115 | 5% | 164 151 | 5% |
| août | 399 072 | | 287 562 | 11% | 209 362 | 11% | 157 617 | 10% | 241 854 | 12% | 228 364 | 12% |
| septembre | | | 406 304 | 19% | 249 740 | 18% | 240 039 | 17% | 272 192 | 20% | 252 252 | 19% |
| octobre | | | 441 272 | 27% | 326 069 | 26% | 334 208 | 27% | 329 992 | 29% | 312 074 | 28% |
| novembre | | | 433 601 | 36% | 343 349 | 35% | 329 205 | 36% | 306 593 | 38% | 310 123 | 37% |
| décembre | | | 487 512 | 45% | 368 463 | 44% | 340 016 | 46% | 325 392 | 47% | 311 370 | 47% |
| janvier | | | 478 303 | 55% | 357 236 | 53% | 314 619 | 55% | 314 738 | 56% | 287 839 | 55% |
| février | | | 435 724 | 63% | 348 087 | 62% | 310 699 | 63% | 296 517 | 65% | 290 959 | 64% |
| mars | | | 474 599 | 72% | 394 353 | 72% | 330 723 | 73% | 328 345 | 74% | 305 206 | 73% |
| avril | | | 482 516 | 82% | 341 981 | 81% | 326 628 | 82% | 321 149 | 83% | 309 875 | 82% |
| mai | | | 501 704 | 91% | 368 926 | 91% | 311 326 | 91% | 322 886 | 92% | 311 973 | 91% |
| juin | | | 439 206 | 100% | 361 858 | 100% | 316 443 | 100% | 281 049 | 100% | 278 591 | 99% |
| Estim. hors adhérents HDF* | 510 000 | | 300 000 | | 170 000 | | 180 000 | | 45 000 | | 22 599 | |
| TOTAL | 746 400 | | 5 437 022 | | 4 065 252 | | 3 694 483 | | 3 577 822 | | 3 385 376 | |

Adhérents Huileries de France seulement :

| | | | | | | | | | | | | |
|--------------------|---------|--|-----------|--|-----------|--|-----------|--|-----------|--|-----------|--|
| cumul juillet/juin | 746 400 | | 5 137 024 | | 3 895 252 | | 3 514 483 | | 3 532 822 | | 3 362 777 | |
| rythme mensuel | 373 200 | | 428 085 | | 324 604 | | 292 874 | | 294 402 | | 280 231 | |

* Petites unités de trituration non inscrites à Huileries de France

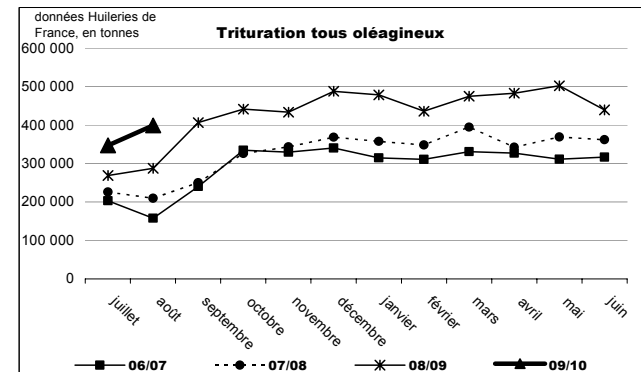
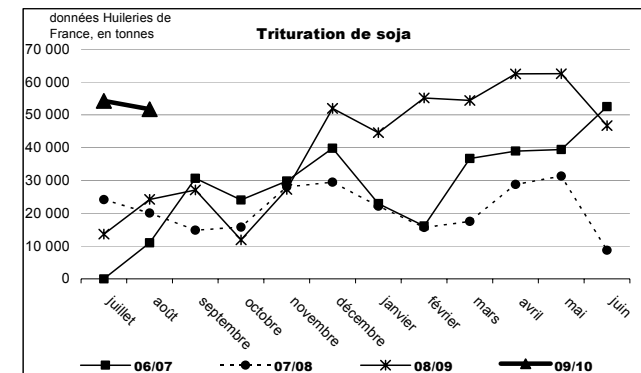

Incorporations et stocks des fabricants d'aliments du bétail campagne 2008/09

| unité : tonne | Colza | | Féverole | | Pois | | Soja | | Tournesol | |
|---------------------|----------------|--------------|---------------|------------|---------------|--------------|---------------|--------------|---------------|------------|
| | Incorporation | Stock | Incorporation | Stock | Incorporation | Stock | Incorporation | Stock | Incorporation | Stock |
| juil-08 | 7 901 | 7 898 | 456 | 420 | 8 396 | 3 876 | 5 867 | 1 875 | 149 | 95 |
| août-08 | 8 663 | 9 644 | 576 | 808 | 6 858 | 3 802 | 4 913 | 2 189 | 52 | 23 |
| sept-08 | 10 671 | 9 443 | 653 | 882 | 5 529 | 3 674 | 4 520 | 2 737 | 48 | 316 |
| oct-08 | 11 086 | 6 897 | 750 | 1 270 | 4 943 | 3 201 | 3 826 | 2 606 | 266 | 1 272 |
| nov-08 | 9 878 | 6 061 | 838 | 1 331 | 5 967 | 3 186 | 3 878 | 2 429 | 237 | 1 079 |
| déc-08 | 8 097 | 6 997 | 1 537 | 1 416 | 6 392 | 3 199 | 2 993 | 2 432 | 759 | 2 200 |
| janv-09 | 9 933 | 5 539 | 1 791 | 1 059 | 5 146 | 2 830 | 3 860 | 1 678 | 683 | 1 533 |
| févr-09 | 8 019 | 6 237 | 1 280 | 914 | 6 002 | 2 992 | 2 693 | 1 872 | 1 150 | 1 447 |
| mars-09 | 11 075 | 3 832 | 1 376 | 584 | 5 933 | 3 012 | 3 102 | 1 659 | 1 105 | 1 010 |
| avr-09 | 7 120 | 3 420 | 1 044 | 494 | 5 705 | 2 683 | 3 214 | 2 133 | 1 267 | 552 |
| mai-09 | 15 084 | 3 536 | 929 | 383 | 6 016 | 2 782 | 3 260 | 2 350 | 1 369 | 662 |
| juin-09 | 9 833 | 2 969 | 806 | 652 | 6 421 | 2 479 | 3 214 | 2 275 | 1 046 | 288 |
| Total 08/09 | 117 360 | 2 969 | 12 036 | 652 | 73 308 | 2 479 | 45 340 | 2 275 | 8 131 | 288 |
| cumul au 30/06/2008 | 108 812 | 2 573 | 6 816 | 660 | 111 826 | 4 850 | 57 792 | 2 199 | 3 606 | 195 |

Source : Etat 13 - activité des fabricants d'aliments du bétail

campagne 2009/10

| unité : tonne | Colza | | Féverole | | Pois | | Soja | | Tournesol | |
|---------------------|---------------|-------|---------------|-------|---------------|-------|---------------|-------|---------------|-------|
| | Incorporation | Stock | Incorporation | Stock | Incorporation | Stock | Incorporation | Stock | Incorporation | Stock |
| juil-09 | 11 517 | 9 453 | 950 | 574 | 6 056 | 2 906 | 2 438 | 1 839 | 225 | 114 |
| août-09 | | | | | | | | | | |
| sept-09 | | | | | | | | | | |
| oct-09 | | | | | | | | | | |
| nov-09 | | | | | | | | | | |
| déc-09 | | | | | | | | | | |
| janv-10 | | | | | | | | | | |
| févr-10 | | | | | | | | | | |
| mars-10 | | | | | | | | | | |
| avr-10 | | | | | | | | | | |
| mai-10 | | | | | | | | | | |
| juin-10 | | | | | | | | | | |
| Total 09/10 | | | | | | | | | | |
| cumul au 31/07/2008 | 7 901 | 7 898 | 456 | 420 | 8 396 | 3 876 | 5 867 | 1 875 | 149 | 95 |

Source : Etat 13 - activité des fabricants d'aliments du bétail

Comparaison des incorporations cumulées de graines de soja

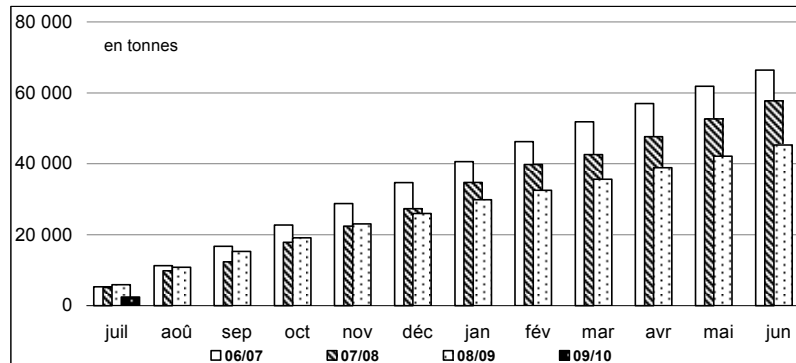

Comparaison des incorporations cumulées de pois

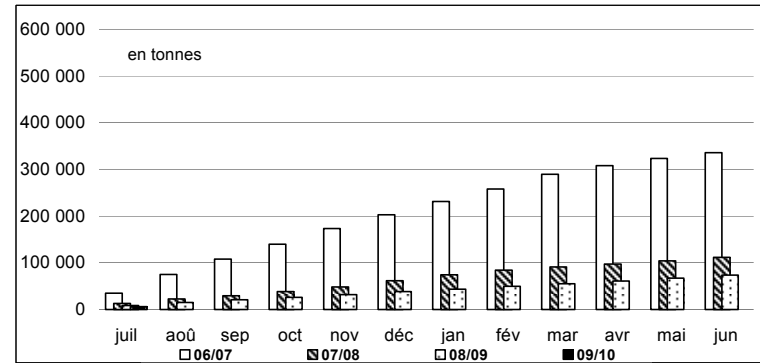

colza-soja-tournesol : évolution mensuelle des incorporations par les FAB

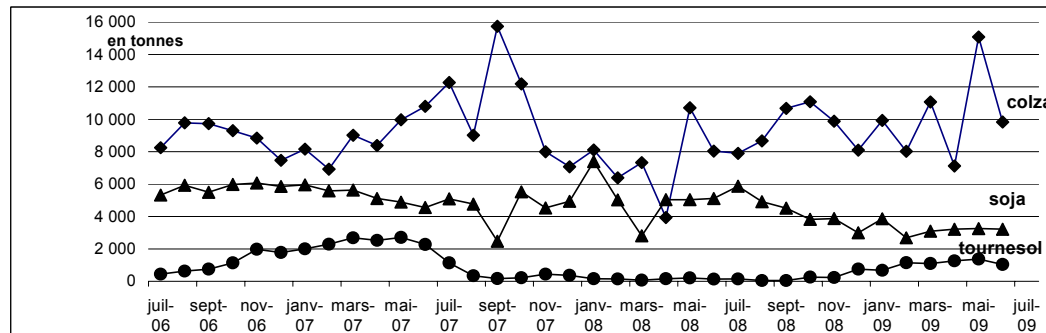

pois : évolution mensuelle des incorporations et des stocks par les FAB

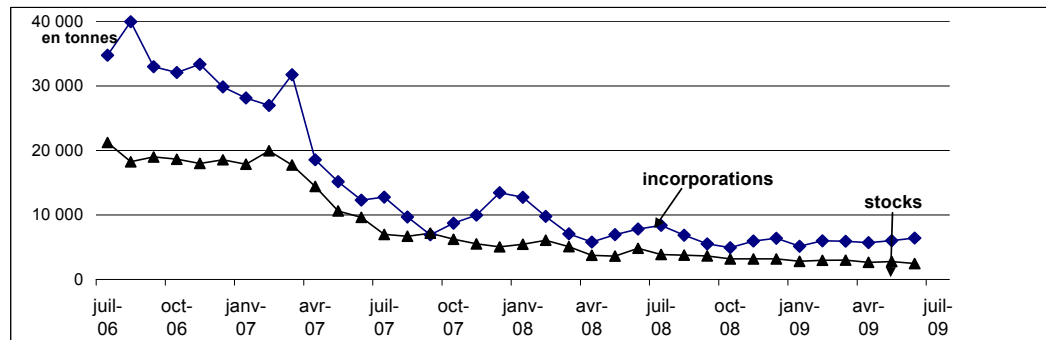

Source: FranceAgriMer

Bilans des tourteaux oléagineux et consommation française

Bilan des tourteaux oléagineux - fin juillet

| Tous oléagineux | juil-09 | juil-08 | juil-07 | Evol 09/10-08/09 % |
|-----------------------|---------|---------|-----------|--------------------------|
| stocks début mois | 19 377 | 150 846 | 134 997 | #REF! |
| fabrication française | 203 475 | 147 635 | 393 454 | -87% |
| total import | 357 347 | 338 990 | 1 186 622 | -40% |
| import UE | 231 385 | 83 712 | 316 590 | 327% |
| import pays tiers | 285 962 | 255 279 | 870 032 | -9% |
| total ressources | 580 199 | 637 471 | 1 715 073 | -55% |
| total export | 32 773 | 26 788 | 56 453 | -100% |
| consommation | 447 655 | 488 011 | 1 572 876 | -93% |
| total utilisations | 480 428 | 514 798 | 1 629 329 | -13% |
| stocks fin de mois | 99 771 | 122 673 | 85 744 | 292% |

en tonnes

ratio import/consommation

79,8%

69,5%

75,4%

source : Huileries de France et Douanes

Bilans annuels des tourteaux oléagineux - campagne 2007/08

| | Arachide | Colza | Tournesol | Soja | Lin | Total |
|-----------------------|----------|-----------|-----------|-----------|---------|-----------|
| Stocks 1/07/07 | 0 | 78 141 | 27 832 | 29 023 | 1 | 134 997 |
| fabrication française | 0 | 1 476 574 | 494 329 | 196 871 | 3 | 2 167 777 |
| total import | 22 020 | 656 414 | 137 268 | 4 650 234 | 137 367 | 5 603 302 |
| import UE | 8 606 | 648 281 | 56 993 | 685 074 | 135 997 | 1 534 951 |
| import pays tiers | 13 414 | 8 133 | 80 274 | 3 965 160 | 1 371 | 4 068 351 |
| total ressources | 22 020 | 2 211 129 | 659 429 | 4 876 128 | 137 371 | 7 906 076 |
| total export | 30 | 171 748 | 41 991 | 60 526 | 670 | 274 965 |
| consommation | 21 990 | 1 945 204 | 565 499 | 4 810 871 | 136 701 | 7 480 265 |
| Total utilisations | 22 020 | 2 116 952 | 607 490 | 4 871 398 | 137 371 | 7 755 230 |
| Stocks 1/07/08 | 0 | 94 177 | 51 939 | 4 730 | 0 | 150 846 |

en tonnes

source : Huileries de France et Douanes

Evolution de la consommation française de tourteaux oléagineux situation fin juillet

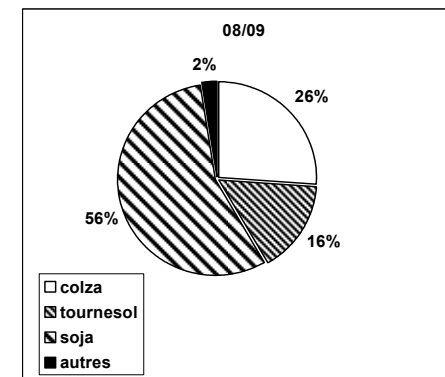
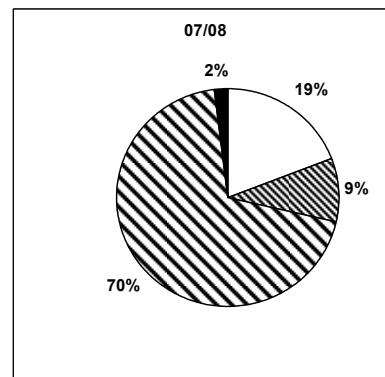
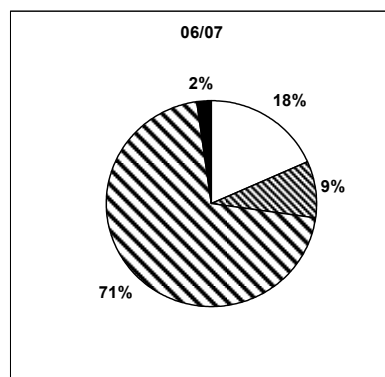
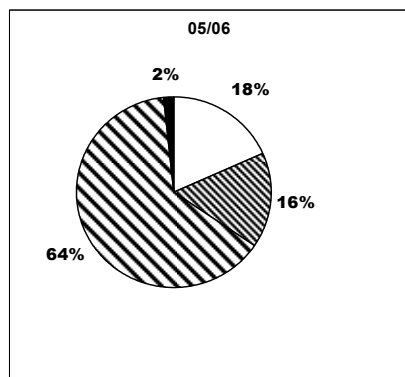

Bilan mensuel tourteaux d'arachide

Situation mensuelle arachide - campagne 2009/10

| tonne | juil-09 | août-09 | sept-09 | oct-09 | nov-09 | déc-09 | janv-10 | févr-10 | mars-10 | avr-10 | mai-10 | juin-10 |
|---------------------------|------------|---------|---------|--------|--------|--------|---------|---------|---------|--------|--------|---------|
| stocks début mois | 0 | | | | | | | | | | | |
| fabrication française | 0 | | | | | | | | | | | |
| total import | 613 | | | | | | | | | | | |
| import UE | 613 | | | | | | | | | | | |
| import pays tiers | 0 | | | | | | | | | | | |
| total ressources | 613 | | | | | | | | | | | |
| total export | 0 | | | | | | | | | | | |
| consommation | 613 | | | | | | | | | | | |
| total utilisations | 613 | | | | | | | | | | | |
| stocks fin de mois | 0 | | | | | | | | | | | |

sources : Huileries de France, Douanes, FranceAgriMer

Situation mensuelle cumulée arachide - campagne 2009/10

| tonne | juil-09 | août-09 | sept-09 | oct-09 | nov-09 | déc-09 | janv-10 | févr-10 | mars-10 | avr-10 | mai-10 | juin-10 |
|---------------------------|------------|---------|---------|--------|--------|--------|---------|---------|---------|--------|--------|---------|
| stocks début mois | 0 | | | | | | | | | | | |
| fabrication française | 0 | | | | | | | | | | | |
| total import | 613 | | | | | | | | | | | |
| import UE | 613 | | | | | | | | | | | |
| import pays tiers | 0 | | | | | | | | | | | |
| total ressources | 613 | | | | | | | | | | | |
| total export | 0 | | | | | | | | | | | |
| consommation | 613 | | | | | | | | | | | |
| total utilisations | 613 | | | | | | | | | | | |
| stocks fin de mois | 0 | | | | | | | | | | | |

sources : Huileries de France, Douanes, FranceAgriMer

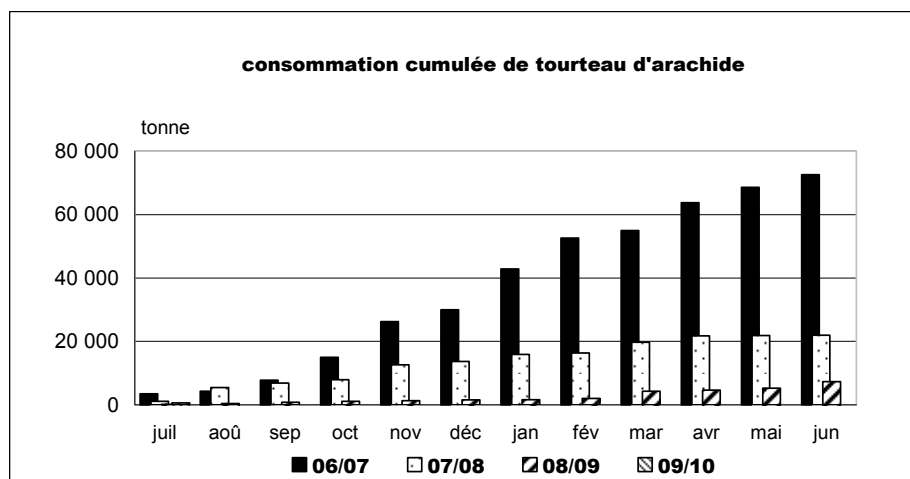

sources : Huileries de France, Douanes, FranceAgriMer

Bilan mensuel tourteaux de colza

Situation mensuelle colza - campagne 2009/10

| tonne | juil-09 | août-09 | sept-09 | oct-09 | nov-09 | déc-09 | janv-10 | févr-10 | mars-10 | avr-10 | mai-10 | juin-10 |
|-------------------------|----------------|---------|---------|--------|--------|--------|---------|---------|---------|--------|--------|---------|
| stocks début mois | 89 475 | | | | | | | | | | | |
| fabrication française | 119 333 | | | | | | | | | | | |
| total import | 17 779 | | | | | | | | | | | |
| import UE | 17 779 | | | | | | | | | | | |
| import pays tiers | 0 | | | | | | | | | | | |
| total ressources | 226 587 | | | | | | | | | | | |
| total export | 19 911 | | | | | | | | | | | |
| consommation | 148 005 | | | | | | | | | | | |
| total utilisations | 167 916 | | | | | | | | | | | |
| stocks fin de mois | 58 671 | | | | | | | | | | | |

sources : Huileries de France, Douanes, FranceAgriMer

Situation mensuelle colza - campagne 2009/10

| tonne | juil-09 | août-09 | sept-09 | oct-09 | nov-09 | déc-09 | janv-10 | févr-10 | mars-10 | avr-10 | mai-10 | juin-10 |
|-------------------------|----------------|---------|---------|--------|--------|--------|---------|---------|---------|--------|--------|---------|
| stocks début mois | 89 475 | | | | | | | | | | | |
| fabrication française | 119 333 | | | | | | | | | | | |
| total import | 17 779 | | | | | | | | | | | |
| import UE | 17 779 | | | | | | | | | | | |
| import pays tiers | 0 | | | | | | | | | | | |
| total ressources | 226 587 | | | | | | | | | | | |
| total export | 19 911 | | | | | | | | | | | |
| consommation | 148 005 | | | | | | | | | | | |
| total utilisations | 167 916 | | | | | | | | | | | |
| stocks fin de mois | 58 671 | | | | | | | | | | | |

sources : Huileries de France, Douanes, FranceAgriMer

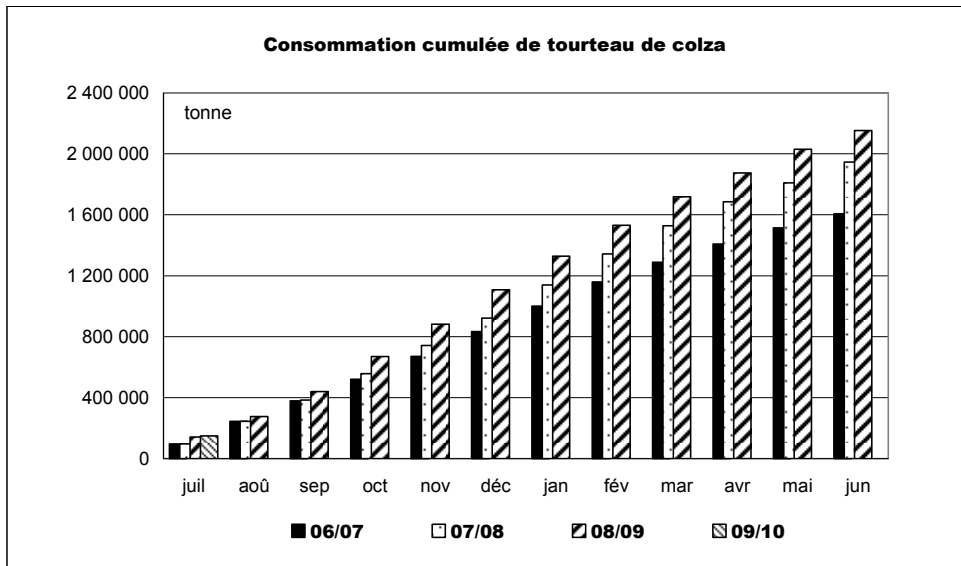

sources : Huileries de France, Douanes, FranceAgriMer

Bilan mensuel tourteaux de tournesol

Situation mensuelle cumulée tournesol - campagne 2009/10

| tonne | juil-09 | août-09 | sept-09 | oct-09 | nov-09 | déc-09 | janv-10 | févr-10 | mars-10 | avr-10 | mai-10 | juin-10 |
|-------------------------|----------------|---------|---------|--------|--------|--------|---------|---------|---------|--------|--------|---------|
| stocks début mois | 49 630 | | | | | | | | | | | |
| fabrication française | 43 677 | | | | | | | | | | | |
| total import | 45 274 | | | | | | | | | | | |
| import UE | 4 550 | | | | | | | | | | | |
| import pays tiers | 40 724 | | | | | | | | | | | |
| total ressources | 138 581 | | | | | | | | | | | |
| total export | 8 849 | | | | | | | | | | | |
| consommation | 88 633 | | | | | | | | | | | |
| total utilisations | 97 481 | | | | | | | | | | | |
| stocks fin de mois | 41 100 | | | | | | | | | | | |

sources : Huileries de France, Douanes, ONIGC

Situation mensuelle cumulée tournesol - campagne 2009/10

| tonne | juil-09 | août-09 | sept-09 | oct-09 | nov-09 | déc-09 | janv-10 | févr-10 | mars-10 | avr-10 | mai-10 | juin-10 |
|-------------------------|----------------|---------|---------|--------|--------|--------|---------|---------|---------|--------|--------|---------|
| stocks début mois | 49 630 | | | | | | | | | | | |
| fabrication française | 43 677 | | | | | | | | | | | |
| total import | 45 274 | | | | | | | | | | | |
| import UE | 4 550 | | | | | | | | | | | |
| import pays tiers | 40 724 | | | | | | | | | | | |
| total ressources | 138 581 | | | | | | | | | | | |
| total export | 8 849 | | | | | | | | | | | |
| consommation | 88 633 | | | | | | | | | | | |
| total utilisations | 97 481 | | | | | | | | | | | |
| stocks fin de mois | 41 100 | | | | | | | | | | | |

sources : Huileries de France, Douanes, FranceAgriMer

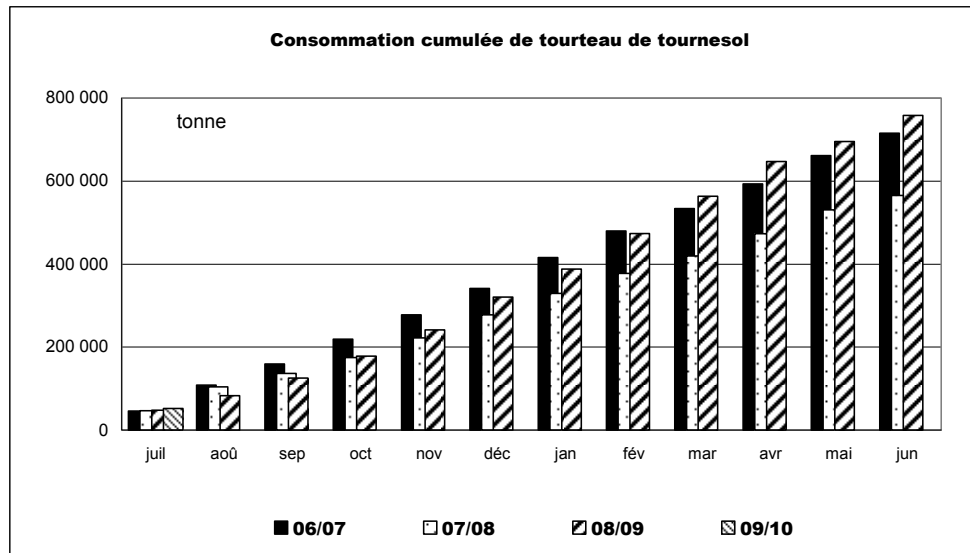

sources : Huileries de France, Douanes, FranceAgriMer

Bilan mensuel tourteaux de soja

Situation mensuelle soja - campagne 2009/10

| tonne | juil-09 | août-09 | sept-09 | oct-09 | nov-09 | déc-09 | janv-10 | févr-10 | mars-10 | avr-10 | mai-10 | juin-10 |
|---------------------------|----------------|---------|---------|--------|--------|--------|---------|---------|---------|--------|--------|---------|
| stocks début mois | 13 796 | | | | | | | | | | | |
| fabrication française | 40 465 | | | | | | | | | | | |
| total import | 280 763 | | | | | | | | | | | |
| import UE | 35 526 | | | | | | | | | | | |
| import pays tiers | 245 237 | | | | | | | | | | | |
| total ressources | 335 024 | | | | | | | | | | | |
| total export | 3 987 | | | | | | | | | | | |
| consommation | 318 094 | | | | | | | | | | | |
| total utilisations | 322 081 | | | | | | | | | | | |
| stocks fin de mois | 12 943 | | | | | | | | | | | |

sources : Huileries de France, Douanes, FranceAgriMer

Situation mensuelle cumulée soja - campagne 2009/10

| tonne | juil-09 | août-09 | sept-09 | oct-09 | nov-09 | déc-09 | janv-10 | févr-10 | mars-10 | avr-10 | mai-10 | juin-10 |
|---------------------------|----------------|---------|---------|--------|--------|--------|---------|---------|---------|--------|--------|---------|
| stocks début mois | 13 796 | | | | | | | | | | | |
| fabrication française | 40 465 | | | | | | | | | | | |
| total import | 280 763 | | | | | | | | | | | |
| import UE | 35 526 | | | | | | | | | | | |
| import pays tiers | 245 237 | | | | | | | | | | | |
| total ressources | 335 024 | | | | | | | | | | | |
| total export | 3 987 | | | | | | | | | | | |
| consommation | 318 094 | | | | | | | | | | | |
| total utilisations | 322 081 | | | | | | | | | | | |
| stocks fin de mois | 12 943 | | | | | | | | | | | |

sources : Huileries de France, Douanes, FranceAgriMer

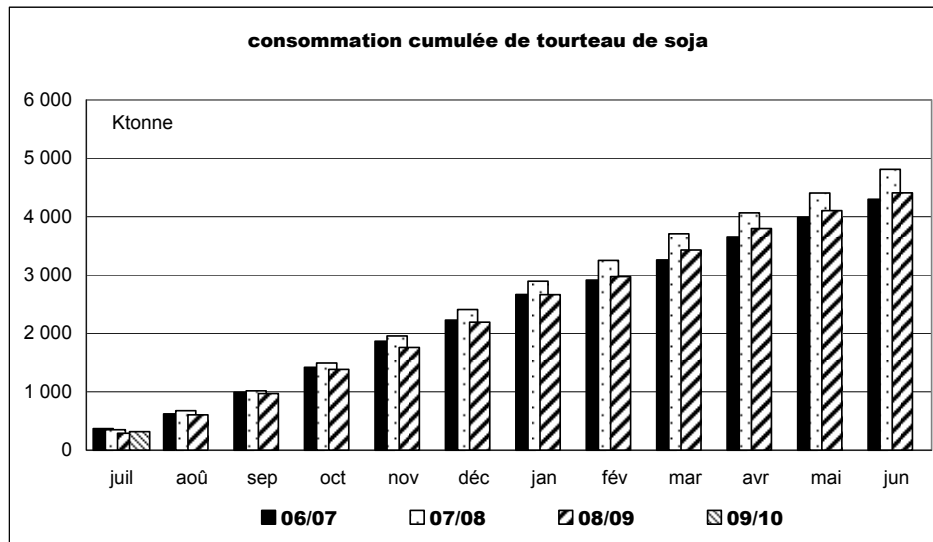

sources : Huileries de France, Douanes, FranceAgriMer

Bilan mensuel tourteaux de lin

Situation mensuelle lin - campagne 2009/10

| tonne | juil-09 | août-09 | sept-09 | oct-09 | nov-09 | déc-09 | janv-10 | févr-10 | mars-10 | avr-10 | mai-10 | juin-10 |
|-------------------------|---------------|---------|---------|--------|--------|--------|---------|---------|---------|--------|--------|---------|
| stocks début mois | 0 | | | | | | | | | | | |
| fabrication française | 0 | | | | | | | | | | | |
| total import | 12 918 | | | | | | | | | | | |
| import UE | 12 918 | | | | | | | | | | | |
| import pays tiers | 0 | | | | | | | | | | | |
| total ressources | 12 918 | | | | | | | | | | | |
| total export | 27 | | | | | | | | | | | |
| consommation | 12 891 | | | | | | | | | | | |
| total utilisations | 12 918 | | | | | | | | | | | |
| stocks fin de mois | 0 | | | | | | | | | | | |

sources : Huileries de France, Douanes, ONIGC

Situation mensuelle cumulée lin - campagne 2009/10

| tonne | juil-09 | août-09 | sept-09 | oct-09 | nov-09 | déc-09 | janv-10 | févr-10 | mars-10 | avr-10 | mai-10 | juin-10 |
|-------------------------|---------------|---------|---------|--------|--------|--------|---------|---------|---------|--------|--------|---------|
| stocks début mois | 0 | | | | | | | | | | | |
| fabrication française | 0 | | | | | | | | | | | |
| total import | 12 918 | | | | | | | | | | | |
| import UE | 12 918 | | | | | | | | | | | |
| import pays tiers | 0 | | | | | | | | | | | |
| total ressources | 12 918 | | | | | | | | | | | |
| total export | 27 | | | | | | | | | | | |
| consommation | 12 891 | | | | | | | | | | | |
| total utilisations | 12 918 | | | | | | | | | | | |
| stocks fin de mois | 0 | | | | | | | | | | | |

sources : Huileries de France, Douanes, FranceAgriMer

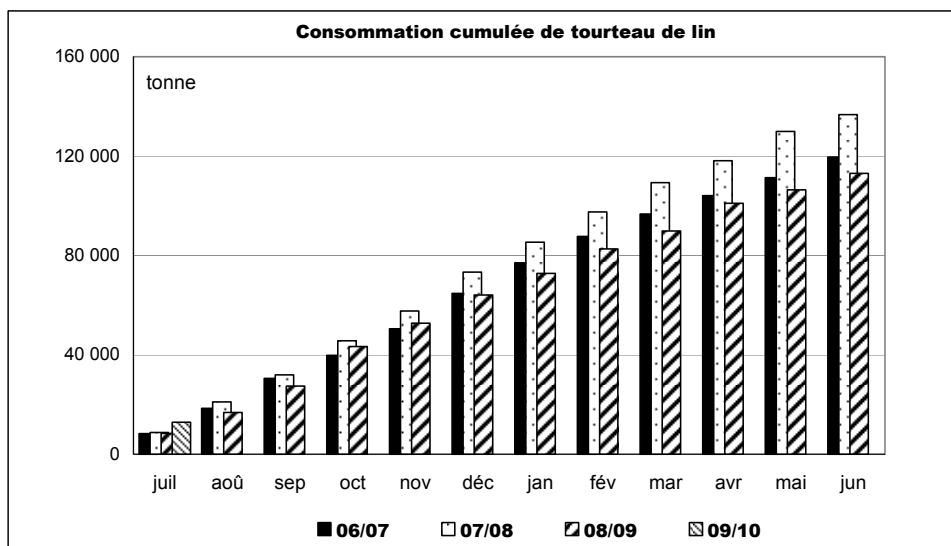

sources : Huileries de France, Douanes, FranceAgriMer

Imports/Exports

Graines, tourteaux et huiles Au 31 juillet 2009

Marché des oléagineux
Août septembre 2009

Graines de colza

Campagne : 2009 2010

Exportation : graines de colza (Volume : en tonnes)

| | Juillet | Août | Septembre | Octobre | Novembre | Décembre | Janvier | Février | Mars | Avril | Mai | Juin | Cumul | Cumul N-1 |
|---|------------------|------------|------------|------------|------------|------------|------------|------------|------------|------------|------------|------------|------------------|------------------|
| 3 - Pays-Bas | 296,9 | | | | | | | | | | | | 296,9 | 21 720,9 |
| 4 - Allemagne | 106 751,9 | | | | | | | | | | | | 106 751,9 | 118 388,6 |
| 5 - Italie | 109,6 | | | | | | | | | | | | 109,6 | 0,4 |
| 6 - Royaume-Uni | 16 153,6 | | | | | | | | | | | | 16 153,6 | 33 588,2 |
| 7 - Irlande | | | | | | | | | | | | | 0,0 | 560,3 |
| 8 - Danemark | 4,4 | | | | | | | | | | | | 4,4 | 6 889,4 |
| 9 - Grèce | | | | | | | | | | | | | 0,0 | 4,0 |
| 10 - Portugal | | | | | | | | | | | | | 0,0 | 26,4 |
| 11 - Espagne | 28,6 | | | | | | | | | | | | 28,6 | 124,0 |
| 17 - Belgique | 43 347,8 | | | | | | | | | | | | 43 347,8 | 29 786,0 |
| 18 - Luxembourg | | | | | | | | | | | | | 0,0 | 3,2 |
| 30 - Suède | 24,0 | | | | | | | | | | | | 24,0 | 120,5 |
| 32 - Finlande | | | | | | | | | | | | | 0,0 | 3 115,0 |
| 38 - Autriche | 585,2 | | | | | | | | | | | | 585,2 | 657,6 |
| 53 - Estonie | | | | | | | | | | | | | 0,0 | 4,2 |
| 54 - Lettonie | 7,9 | | | | | | | | | | | | 7,9 | 22,5 |
| 55 - Lituanie | 5,2 | | | | | | | | | | | | 5,2 | 36,4 |
| 60 - Pologne | 144,3 | | | | | | | | | | | | 144,3 | 281,1 |
| 61 - République Tchèque | 62,4 | | | | | | | | | | | | 62,4 | 114,6 |
| 63 - Slovaquie | 4,7 | | | | | | | | | | | | 4,7 | 38,0 |
| 64 - Hongrie | 135,2 | | | | | | | | | | | | 135,2 | 114,2 |
| 66 - Roumanie | 416,8 | | | | | | | | | | | | 416,8 | 453,8 |
| 68 - Bulgarie | 152,1 | | | | | | | | | | | | 152,1 | 261,0 |
| 91 - Slovénie | 9,5 | | | | | | | | | | | | 9,5 | 2,5 |
| 600 - Chypre | 12,7 | | | | | | | | | | | | 12,7 | |
| Total UE (15) | 168 252,8 | 0,0 | 0,0 | 0,0 | 0,0 | 0,0 | 0,0 | 0,0 | 0,0 | 0,0 | 0,0 | 0,0 | 168 252,8 | 216 312,8 |
| TOTAL UE (15) + entrants | 168 252,8 | 0,0 | 0,0 | 0,0 | 0,0 | 0,0 | 0,0 | 0,0 | 0,0 | 0,0 | 0,0 | 0,0 | 168 252,8 | 216 312,8 |
| 39 - Suisse | 99,8 | | | | | | | | | | | | 99,8 | 207,6 |
| 52 - Turquie | | | | | | | | | | | | | 0,0 | 41,3 |
| 72 - Ukraine | 155,4 | | | | | | | | | | | | 155,4 | 954,4 |
| 73 - Bélarus | 60,1 | | | | | | | | | | | | 60,1 | 96,7 |
| 75 - Russie | 9,8 | | | | | | | | | | | | 9,8 | 95,0 |
| 92 - Croatie | 15,4 | | | | | | | | | | | | 15,4 | |
| 93 - Bosnie et Herzégovine | | | | | | | | | | | | | 0,0 | |
| 388 - Afrique du sud | | | | | | | | | | | | | 0,0 | |
| 400 - Etats-unis d'amérique | | | | | | | | | | | | | 0,0 | |
| 404 - Canada | | | | | | | | | | | | | 0,0 | |
| 483 - Serbie | | | | | | | | | | | | | 0,0 | |
| 512 - Chili | | | | | | | | | | | | | 0,0 | |
| 804 - Nouvelle-Zélande | | | | | | | | | | | | | 0,0 | |
| Total pays tiers | 340,5 | 0,0 | 0,0 | 0,0 | 0,0 | 0,0 | 0,0 | 0,0 | 0,0 | 0,0 | 0,0 | 0,0 | 340,5 | 1 395,0 |
| TOTAL futurs entrants + pays tiers | 340,5 | 0,0 | 0,0 | 0,0 | 0,0 | 0,0 | 0,0 | 0,0 | 0,0 | 0,0 | 0,0 | 0,0 | 340,5 | 1 395,0 |
| TOTAL général | 168 593,3 | 0,0 | 0,0 | 0,0 | 0,0 | 0,0 | 0,0 | 0,0 | 0,0 | 0,0 | 0,0 | 0,0 | 168 593,3 | 217 707,8 |

Graines de colza

Campagne : 2009 2010

Importation : graines de colza (Volume : en tonnes)

| | Juillet | Août | Septembre | Octobre | Novembre | Décembre | Janvier | Février | Mars | Avril | Mai | Juin | Cumul | Cumul N-1 |
|---|-----------------|------------|------------|------------|------------|------------|------------|------------|------------|------------|------------|------------|-----------------|-----------------|
| 1 - France | 7,7 | | | | | | | | | | | | 7,7 | 100,3 |
| 3 - Pays-Bas | | | | | | | | | | | | | 0,0 | |
| 4 - Allemagne | 8 882,9 | | | | | | | | | | | | 8 882,9 | 5 045,6 |
| 5 - Italie | | | | | | | | | | | | | 0,0 | 210,0 |
| 6 - Royaume-Uni | | | | | | | | | | | | | 0,0 | 1 848,0 |
| 11 - Espagne | 3 146,9 | | | | | | | | | | | | 3 146,9 | 390,8 |
| 17 - Belgique | 0,1 | | | | | | | | | | | | 0,1 | 61,5 |
| 18 - Luxembourg | 3 007,7 | | | | | | | | | | | | 3 007,7 | 3 069,1 |
| 30 - Suède | | | | | | | | | | | | | 0,0 | |
| 38 - Autriche | | | | | | | | | | | | | 0,0 | |
| 55 - Lituanie | | | | | | | | | | | | | 0,0 | |
| 60 - Pologne | | | | | | | | | | | | | 0,0 | |
| 64 - Hongrie | | | | | | | | | | | | | 0,0 | 71,4 |
| 66 - Roumanie | | | | | | | | | | | | | 0,0 | 23 039,2 |
| 68 - Bulgarie | | | | | | | | | | | | | 0,0 | 3 046,8 |
| Total UE (15) | 15 045,3 | 0,0 | 0,0 | 0,0 | 0,0 | 0,0 | 0,0 | 0,0 | 0,0 | 0,0 | 0,0 | 0,0 | 15 045,3 | 36 882,7 |
| TOTAL UE (15) + entrants | 15 045,3 | 0,0 | 0,0 | 0,0 | 0,0 | 0,0 | 0,0 | 0,0 | 0,0 | 0,0 | 0,0 | 0,0 | 15 045,3 | 36 882,7 |
| 39 - Suisse | | | | | | | | | | | | | | |
| 72 - Ukraine | | | | | | | | | | | | | | |
| 74 - Moldova (La Moldavie) | | | | | | | | | | | | | | |
| 404 - Canada | | | | | | | | | | | | | | 0,0 |
| 512 - Chili | | | | | | | | | | | | | | |
| 800 - Australie | | | | | | | | | | | | | | |
| Total pays tiers | 0,0 | 0,0 | 0,0 | 0,0 | 0,0 | 0,0 | 0,0 | 0,0 | 0,0 | 0,0 | 0,0 | 0,0 | 0,0 | 0,0 |
| TOTAL futurs entrants + pays tiers | 0,0 | 0,0 | 0,0 | 0,0 | 0,0 | 0,0 | 0,0 | 0,0 | 0,0 | 0,0 | 0,0 | 0,0 | 0,0 | 0,0 |
| TOTAL général | 15 045,3 | 0,0 | 0,0 | 0,0 | 0,0 | 0,0 | 0,0 | 0,0 | 0,0 | 0,0 | 0,0 | 0,0 | 15 045,3 | 36 882,7 |

Graines de tournesol

Campagne : 2009 2010

Exportation : graines de tournesol (Volume : en tonnes)

| | Juillet | Août | Septembre | Octobre | Novembre | Décembre | Janvier | Février | Mars | Avril | Mai | Juin | Cumul | Cumul N-1 |
|---|-----------------|------------|------------|------------|------------|------------|------------|------------|------------|------------|------------|------------|-----------------|-----------------|
| 3 - Pays-Bas | 330,1 | | | | | | | | | | | | 330,1 | 957,7 |
| 4 - Allemagne | 9 211,2 | | | | | | | | | | | | 9 211,2 | 3 378,8 |
| 5 - Italie | 40,7 | | | | | | | | | | | | 40,7 | 1 878,6 |
| 6 - Royaume-Uni | 560,4 | | | | | | | | | | | | 560,4 | 852,0 |
| 7 - Irlande | | | | | | | | | | | | | 0,0 | 0,4 |
| 8 - Danemark | | | | | | | | | | | | | 0,0 | 24,5 |
| 9 - Grèce | | | | | | | | | | | | | 0,0 | |
| 10 - Portugal | 39,8 | | | | | | | | | | | | 39,8 | 2,0 |
| 11 - Espagne | 18 103,6 | | | | | | | | | | | | 18 103,6 | 14 120,2 |
| 17 - Belgique | 1 208,9 | | | | | | | | | | | | 1 208,9 | 318,9 |
| 18 - Luxembourg | 0,4 | | | | | | | | | | | | 0,4 | 0,0 |
| 30 - Suède | | | | | | | | | | | | | 0,0 | |
| 32 - Finlande | 0,3 | | | | | | | | | | | | 0,3 | |
| 38 - Autriche | 0,1 | | | | | | | | | | | | 0,1 | 23,0 |
| 60 - Pologne | | | | | | | | | | | | | 0,0 | |
| 61 - République Tchèque | | | | | | | | | | | | | 0,0 | 5,0 |
| 63 - Slovaquie | | | | | | | | | | | | | 0,0 | |
| 64 - Hongrie | | | | | | | | | | | | | 0,0 | |
| 66 - Roumanie | | | | | | | | | | | | | 0,0 | |
| 68 - Bulgarie | | | | | | | | | | | | | 0,0 | |
| 91 - Slovaquie | | | | | | | | | | | | | 0,0 | 0,1 |
| Total UE (15) | 29 495,5 | 0,0 | 0,0 | 0,0 | 0,0 | 0,0 | 0,0 | 0,0 | 0,0 | 0,0 | 0,0 | 0,0 | 29 495,5 | 21 561,2 |
| TOTAL UE (15) + entrants | 29 495,5 | 0,0 | 0,0 | 0,0 | 0,0 | 0,0 | 0,0 | 0,0 | 0,0 | 0,0 | 0,0 | 0,0 | 29 495,5 | 21 561,2 |
| 39 - Suisse | 75,2 | | | | | | | | | | | | 75,2 | 50,5 |
| 52 - Turquie | | | | | | | | | | | | | 0,0 | |
| 72 - Ukraine | | | | | | | | | | | | | 0,0 | 2,8 |
| 74 - Moldova (La Moldavie) | | | | | | | | | | | | | 0,0 | |
| 75 - Russie | | | | | | | | | | | | | 0,0 | |
| 79 - Kazakhstan | | | | | | | | | | | | | 0,0 | |
| 92 - Croatie | | | | | | | | | | | | | 0,0 | |
| 204 - Maroc | | | | | | | | | | | | | 0,0 | |
| 212 - Tunisie | | | | | | | | | | | | | 0,0 | |
| 236 - Burkina-Faso | | | | | | | | | | | | | 0,0 | |
| 248 - Sénégal | | | | | | | | | | | | | 0,0 | |
| 370 - Madagascar | | | | | | | | | | | | | 0,0 | |
| 388 - Afrique du sud | 0,1 | | | | | | | | | | | | 0,1 | 0,2 |
| 400 - Etats-unis d'amérique | | | | | | | | | | | | | 0,0 | |
| 404 - Canada | | | | | | | | | | | | | 0,0 | |
| 483 - Serbie | | | | | | | | | | | | | 0,0 | |
| 512 - Chili | | | | | | | | | | | | | 0,0 | |
| 528 - Argentine | | | | | | | | | | | | | 0,0 | |
| 647 - Emirats arabes unis | | | | | | | | | | | | | 0,0 | 2,3 |
| 662 - Pakistan | | | | | | | | | | | | | 0,0 | |
| 664 - Inde | | | | | | | | | | | | | 0,0 | |
| 720 - Chine (république populaire) | | | | | | | | | | | | | 0,0 | |
| 732 - Japon | | | | | | | | | | | | | 0,0 | |
| Total pays tiers | 75,3 | 0,0 | 0,0 | 0,0 | 0,0 | 0,0 | 0,0 | 0,0 | 0,0 | 0,0 | 0,0 | 0,0 | 75,3 | 55,8 |
| TOTAL futurs entrants + pays tiers | 75,3 | 0,0 | 0,0 | 0,0 | 0,0 | 0,0 | 0,0 | 0,0 | 0,0 | 0,0 | 0,0 | 0,0 | 75,3 | 55,8 |
| TOTAL général | 29 570,8 | 0,0 | 0,0 | 0,0 | 0,0 | 0,0 | 0,0 | 0,0 | 0,0 | 0,0 | 0,0 | 0,0 | 29 570,8 | 21 617,0 |

Graines de tournesol

Campagne : 2009 2010

Importation : graines de tournesol (Volume : en tonnes)

| | Juillet | Août | Septembre | Octobre | Novembre | Décembre | Janvier | Février | Mars | Avril | Mai | Juin | Cumul | Cumul N-1 |
|---|-----------------|------------|------------|------------|------------|------------|------------|------------|------------|------------|------------|------------|-----------------|--------------|
| 1 - France | 135,3 | | | | | | | | | | | | 135,3 | 168,6 |
| 3 - Pays-Bas | 58,5 | | | | | | | | | | | | 58,5 | 24,1 |
| 4 - Allemagne | 166,5 | | | | | | | | | | | | 166,5 | 106,6 |
| 5 - Italie | 144,1 | | | | | | | | | | | | 144,1 | 57,2 |
| 6 - Royaume-Uni | | | | | | | | | | | | | 0,0 | 22,4 |
| 8 - Danemark | | | | | | | | | | | | | 0,0 | |
| 10 - Portugal | | | | | | | | | | | | | 0,0 | |
| 11 - Espagne | 73,9 | | | | | | | | | | | | 73,9 | 56,0 |
| 17 - Belgique | 12,4 | | | | | | | | | | | | 12,4 | 98,2 |
| 38 - Autriche | 21,0 | | | | | | | | | | | | 21,0 | 12,5 |
| 60 - Pologne | | | | | | | | | | | | | 0,0 | |
| 64 - Hongrie | 8,8 | | | | | | | | | | | | 8,8 | |
| 66 - Roumanie | 6,6 | | | | | | | | | | | | 6,6 | |
| 68 - Bulgarie | | | | | | | | | | | | | 0,0 | |
| Total UE (15) | 627,1 | 0,0 | 0,0 | 0,0 | 0,0 | 0,0 | 0,0 | 0,0 | 0,0 | 0,0 | 0,0 | 0,0 | 627,1 | 545,6 |
| TOTAL UE (15) + entrants | 627,1 | 0,0 | 0,0 | 0,0 | 0,0 | 0,0 | 0,0 | 0,0 | 0,0 | 0,0 | 0,0 | 0,0 | 627,1 | 545,6 |
| 52 - Turquie | 9,4 | | | | | | | | | | | | 9,4 | 25,4 |
| 72 - Ukraine | 35 513,0 | | | | | | | | | | | | 35 513,0 | |
| 74 - Moldova (La Moldavie) | | | | | | | | | | | | | 0,0 | |
| 92 - Croatie | 2,9 | | | | | | | | | | | | 2,9 | |
| 220 - Egypte | | | | | | | | | | | | | 0,0 | |
| 346 - Kenya | | | | | | | | | | | | | 0,0 | |
| 388 - Afrique du sud | | | | | | | | | | | | | 0,0 | |
| 400 - Etats-unis d'amérique | 20,4 | | | | | | | | | | | | 20,4 | 122,6 |
| 404 - Canada | 57,4 | | | | | | | | | | | | 57,4 | |
| 412 - Mexique | | | | | | | | | | | | | 0,0 | |
| 483 - Serbie | | | | | | | | | | | | | 0,0 | |
| 512 - Chili | 9,6 | | | | | | | | | | | | 9,6 | |
| 528 - Argentine | 5,3 | | | | | | | | | | | | 5,3 | 2,5 |
| 624 - Israël | 1,0 | | | | | | | | | | | | 1,0 | |
| 680 - Thaïlande | | | | | | | | | | | | | 0,0 | 0,2 |
| 720 - Chine (république populaire) | 39,6 | | | | | | | | | | | | 39,6 | 176,4 |
| 952 - Pays non déterminés échanges extra | | | | | | | | | | | | | 0,0 | |
| Total pays tiers | 35 658,6 | 0,0 | 0,0 | 0,0 | 0,0 | 0,0 | 0,0 | 0,0 | 0,0 | 0,0 | 0,0 | 0,0 | 35 658,6 | 327,1 |
| TOTAL futurs entrants + pays tiers | 35 658,6 | 0,0 | 0,0 | 0,0 | 0,0 | 0,0 | 0,0 | 0,0 | 0,0 | 0,0 | 0,0 | 0,0 | 35 658,6 | 327,1 |
| TOTAL général | 36 285,7 | 0,0 | 0,0 | 0,0 | 0,0 | 0,0 | 0,0 | 0,0 | 0,0 | 0,0 | 0,0 | 0,0 | 36 285,7 | 872,7 |

Graines de soja

Campagne : 2009 2010

Exportation : graines de soja (Volume : en tonnes)

| | Juillet | Août | Septembre | Octobre | Novembre | Décembre | Janvier | Février | Mars | Avril | Mai | Juin | Cumul | Cumul N-1 |
|---|--------------|------------|------------|------------|------------|------------|------------|------------|------------|------------|------------|------------|--------------|--------------|
| 3 - Pays-Bas | | | | | | | | | | | | | 0,0 | |
| 4 - Allemagne | 51,9 | | | | | | | | | | | | 51,9 | 29,1 |
| 5 - Italie | | | | | | | | | | | | | 0,0 | |
| 6 - Royaume-Uni | | | | | | | | | | | | | 0,0 | |
| 7 - Irlande | | | | | | | | | | | | | 0,0 | 0,2 |
| 8 - Danemark | | | | | | | | | | | | | 0,0 | |
| 10 - Portugal | 11,0 | | | | | | | | | | | | 11,0 | 6,0 |
| 11 - Espagne | 348,6 | | | | | | | | | | | | 348,6 | 115,7 |
| 17 - Belgique | 0,1 | | | | | | | | | | | | 0,1 | 0,0 |
| 18 - Luxembourg | | | | | | | | | | | | | 0,0 | |
| 32 - Finlande | | | | | | | | | | | | | 0,0 | |
| 38 - Autriche | | | | | | | | | | | | | 0,0 | |
| 60 - Pologne | | | | | | | | | | | | | 0,0 | |
| 64 - Hongrie | | | | | | | | | | | | | 0,0 | |
| 66 - Roumanie | | | | | | | | | | | | | 0,0 | |
| 91 - Slovénie | | | | | | | | | | | | | 0,0 | 0,0 |
| 600 - Chypre | 0,1 | | | | | | | | | | | | 0,1 | |
| Total UE (15) | 411,7 | 0,0 | 0,0 | 0,0 | 0,0 | 0,0 | 0,0 | 0,0 | 0,0 | 0,0 | 0,0 | 0,0 | 411,7 | 151,0 |
| TOTAL UE (15) + entrants | 411,7 | 0,0 | 0,0 | 0,0 | 0,0 | 0,0 | 0,0 | 0,0 | 0,0 | 0,0 | 0,0 | 0,0 | 411,7 | 151,0 |
| 28 - Norvège | | | | | | | | | | | | | 0,0 | 0,1 |
| 39 - Suisse | | | | | | | | | | | | | 0,0 | 0,1 |
| 75 - Russie | | | | | | | | | | | | | 0,0 | |
| 81 - Ouzbékistan | | | | | | | | | | | | | 0,0 | |
| 208 - Algérie | | | | | | | | | | | | | 0,0 | 0,0 |
| 232 - Mali | | | | | | | | | | | | | 0,0 | |
| 248 - Sénégal | | | | | | | | | | | | | 0,0 | |
| 272 - Côte-d'Ivoire | | | | | | | | | | | | | 0,0 | |
| 284 - Bénin | | | | | | | | | | | | | 0,0 | |
| 302 - Cameroun | 0,1 | | | | | | | | | | | | 0,1 | |
| 373 - Maurice | | | | | | | | | | | | | 0,0 | |
| 400 - Etats-unis d'Amérique | | | | | | | | | | | | | 0,0 | 0,1 |
| 404 - Canada | | | | | | | | | | | | | 0,0 | 0,0 |
| 480 - Colombie | | | | | | | | | | | | | 0,0 | |
| 528 - Argentine | | | | | | | | | | | | | 0,0 | |
| 628 - Jordanie | | | | | | | | | | | | | 0,0 | 0,0 |
| 636 - Koweït | | | | | | | | | | | | | 0,0 | 0,0 |
| 649 - Oman | | | | | | | | | | | | | 0,0 | |
| 701 - Malaisie | | | | | | | | | | | | | 0,0 | |
| 800 - Australie | | | | | | | | | | | | | 0,0 | 0,0 |
| Total pays tiers | 0,1 | 0,0 | 0,0 | 0,0 | 0,0 | 0,0 | 0,0 | 0,0 | 0,0 | 0,0 | 0,0 | 0,0 | 0,1 | 0,3 |
| TOTAL futurs entrants + pays tiers | 0,1 | 0,0 | 0,0 | 0,0 | 0,0 | 0,0 | 0,0 | 0,0 | 0,0 | 0,0 | 0,0 | 0,0 | 0,1 | 0,3 |
| TOTAL général | 411,8 | 0,0 | 0,0 | 0,0 | 0,0 | 0,0 | 0,0 | 0,0 | 0,0 | 0,0 | 0,0 | 0,0 | 411,8 | 151,3 |

Graines de soja

Campagne : 2009 2010

Importation : graines de soja (Volume : en tonnes)

| | Juillet | Août | Septembre | Octobre | Novembre | Décembre | Janvier | Février | Mars | Avril | Mai | Juin | Cumul | Cumul N-1 |
|---|-----------------|------------|------------|------------|------------|------------|------------|------------|------------|------------|------------|------------|-----------------|-----------------|
| 1 - France | | | | | | | | | | | | | 0,0 | |
| 3 - Pays-Bas | 181,3 | | | | | | | | | | | | 181,3 | 88,3 |
| 4 - Allemagne | 1,9 | | | | | | | | | | | | 1,9 | 5,3 |
| 5 - Italie | 373,7 | | | | | | | | | | | | 373,7 | 73,1 |
| 6 - Royaume-Uni | | | | | | | | | | | | | 0,0 | 0,8 |
| 10 - Portugal | | | | | | | | | | | | | 0,0 | |
| 11 - Espagne | 210,9 | | | | | | | | | | | | 210,9 | 574,2 |
| 17 - Belgique | 3 770,0 | | | | | | | | | | | | 3 770,0 | 5 143,0 |
| 18 - Luxembourg | | | | | | | | | | | | | 0,0 | |
| 38 - Autriche | 6,6 | | | | | | | | | | | | 6,6 | 7,0 |
| 60 - Pologne | | | | | | | | | | | | | 0,0 | |
| 63 - Slovaquie | | | | | | | | | | | | | 0,0 | |
| Total UE (15) | 4 544,4 | 0,0 | 0,0 | 0,0 | 0,0 | 0,0 | 0,0 | 0,0 | 0,0 | 0,0 | 0,0 | 0,0 | 4 544,4 | 5 891,7 |
| TOTAL UE (15) + entrants | 4 544,4 | 0,0 | 0,0 | 0,0 | 0,0 | 0,0 | 0,0 | 0,0 | 0,0 | 0,0 | 0,0 | 0,0 | 4 544,4 | 5 891,7 |
| 39 - Suisse | | | | | | | | | | | | | 0,0 | |
| 370 - Madagascar | | | | | | | | | | | | | 0,0 | 1,9 |
| 400 - Etats-unis d'amérique | 0,5 | | | | | | | | | | | | 0,5 | |
| 404 - Canada | 19,3 | | | | | | | | | | | | 19,3 | 14 037,7 |
| 508 - Brésil | 46 529,2 | | | | | | | | | | | | 46 529,2 | 26 825,9 |
| 520 - Paraguay | 33 000,0 | | | | | | | | | | | | 33 000,0 | |
| 528 - Argentine | | | | | | | | | | | | | 0,0 | 27,3 |
| 669 - Sri Lanka | | | | | | | | | | | | | 0,0 | 0,5 |
| 680 - Thaïlande | | | | | | | | | | | | | 0,0 | |
| 700 - Indonésie | | | | | | | | | | | | | 0,0 | |
| 720 - Chine (république populaire) | 3,5 | | | | | | | | | | | | 3,5 | 0,0 |
| 732 - Japon | | | | | | | | | | | | | 0,0 | |
| Total pays tiers | 79 552,5 | 0,0 | 0,0 | 0,0 | 0,0 | 0,0 | 0,0 | 0,0 | 0,0 | 0,0 | 0,0 | 0,0 | 79 552,5 | 40 893,3 |
| TOTAL futurs entrants + pays tiers | 79 552,5 | 0,0 | 0,0 | 0,0 | 0,0 | 0,0 | 0,0 | 0,0 | 0,0 | 0,0 | 0,0 | 0,0 | 79 552,5 | 40 893,3 |
| TOTAL général | 84 096,9 | 0,0 | 0,0 | 0,0 | 0,0 | 0,0 | 0,0 | 0,0 | 0,0 | 0,0 | 0,0 | 0,0 | 84 096,9 | 46 785,0 |

Graines de lin

Campagne : 2009 2010

Exportation : graines de lin (Volume : en tonnes)

| | Juillet | Août | Septembre | Octobre | Novembre | Décembre | Janvier | Février | Mars | Avril | Mai | Juin | Cumul | Cumul N-1 |
|---|----------------|------------|------------|------------|------------|------------|------------|------------|------------|------------|------------|------------|----------------|----------------|
| 3 - Pays-Bas | 100,6 | | | | | | | | | | | | 100,6 | 62,0 |
| 4 - Allemagne | | | | | | | | | | | | | 0,0 | 31,8 |
| 5 - Italie | 0,4 | | | | | | | | | | | | 0,4 | 78,2 |
| 6 - Royaume-Uni | 0,1 | | | | | | | | | | | | 0,1 | 0,3 |
| 7 - Irlande | | | | | | | | | | | | | 0,0 | |
| 9 - Grèce | | | | | | | | | | | | | 0,0 | |
| 10 - Portugal | 125,8 | | | | | | | | | | | | 125,8 | 0,2 |
| 11 - Espagne | 10,1 | | | | | | | | | | | | 10,1 | 103,5 |
| 17 - Belgique | 706,2 | | | | | | | | | | | | 706,2 | 462,3 |
| 18 - Luxembourg | 0,2 | | | | | | | | | | | | 0,2 | |
| 55 - Lituanie | | | | | | | | | | | | | 0,0 | |
| 60 - Pologne | 0,6 | | | | | | | | | | | | 0,6 | |
| 61 - République Tchèque | | | | | | | | | | | | | 0,0 | 76,9 |
| 64 - Hongrie | 0,2 | | | | | | | | | | | | 0,2 | 0,1 |
| 66 - Roumanie | 0,1 | | | | | | | | | | | | 0,1 | |
| 68 - Bulgarie | 4,0 | | | | | | | | | | | | 4,0 | 1,1 |
| Total UE (15) | 948,3 | 0,0 | 0,0 | 0,0 | 0,0 | 0,0 | 0,0 | 0,0 | 0,0 | 0,0 | 0,0 | 0,0 | 948,3 | 816,4 |
| TOTAL UE (15) + entrants | 948,3 | 0,0 | 0,0 | 0,0 | 0,0 | 0,0 | 0,0 | 0,0 | 0,0 | 0,0 | 0,0 | 0,0 | 948,3 | 816,4 |
| 39 - Suisse | 49,5 | | | | | | | | | | | | 49,5 | 203,0 |
| 75 - Russie | | | | | | | | | | | | | 0,0 | |
| 204 - Maroc | 9,6 | | | | | | | | | | | | 9,6 | |
| 400 - Etats-unis d'amérique | | | | | | | | | | | | | 0,0 | |
| 632 - Arabie saoudite | | | | | | | | | | | | | 0,0 | |
| Total pays tiers | 59,1 | 0,0 | 0,0 | 0,0 | 0,0 | 0,0 | 0,0 | 0,0 | 0,0 | 0,0 | 0,0 | 0,0 | 59,1 | 203,0 |
| TOTAL futurs entrants + pays tiers | 59,1 | 0,0 | 0,0 | 0,0 | 0,0 | 0,0 | 0,0 | 0,0 | 0,0 | 0,0 | 0,0 | 0,0 | 59,1 | 203,0 |
| TOTAL général | 1 007,4 | 0,0 | 0,0 | 0,0 | 0,0 | 0,0 | 0,0 | 0,0 | 0,0 | 0,0 | 0,0 | 0,0 | 1 007,4 | 1 019,4 |

Graines de lin

Campagne : 2009 2010

Importation : graines de lin (Volume : en tonnes)

| | Juillet | Août | Septembre | Octobre | Novembre | Décembre | Janvier | Février | Mars | Avril | Mai | Juin | Cumul | Cumul N-1 |
|---|----------------|------------|------------|------------|------------|------------|------------|------------|------------|------------|------------|------------|----------------|----------------|
| 1 - France | 3,6 | | | | | | | | | | | | 3,6 | 2,6 |
| 3 - Pays-Bas | 16,2 | | | | | | | | | | | | 16,2 | 38,0 |
| 4 - Allemagne | 75,0 | | | | | | | | | | | | 75,0 | 19,0 |
| 5 - Italie | 0,3 | | | | | | | | | | | | 0,3 | |
| 6 - Royaume-Uni | 2 125,7 | | | | | | | | | | | | 2 125,7 | 26,7 |
| 8 - Danemark | | | | | | | | | | | | | 0,0 | |
| 11 - Espagne | | | | | | | | | | | | | 0,0 | |
| 17 - Belgique | 1 068,1 | | | | | | | | | | | | 1 068,1 | 918,4 |
| 38 - Autriche | | | | | | | | | | | | | 0,0 | 3,0 |
| 61 - République Tchèque | | | | | | | | | | | | | 0,0 | |
| 64 - Hongrie | | | | | | | | | | | | | 0,0 | |
| 68 - Bulgarie | | | | | | | | | | | | | 0,0 | |
| Total UE (15) | 3 288,9 | 0,0 | 0,0 | 0,0 | 0,0 | 0,0 | 0,0 | 0,0 | 0,0 | 0,0 | 0,0 | 0,0 | 3 288,9 | 1 007,7 |
| TOTAL UE (15) + entrants | 3 288,9 | 0,0 | 0,0 | 0,0 | 0,0 | 0,0 | 0,0 | 0,0 | 0,0 | 0,0 | 0,0 | 0,0 | 3 288,9 | 1 007,7 |
| 39 - Suisse | | | | | | | | | | | | | 0,0 | |
| 72 - Ukraine | 1,5 | | | | | | | | | | | | 1,5 | |
| 74 - Moldova (La Moldavie) | | | | | | | | | | | | | 0,0 | |
| 75 - Russie | 2,9 | | | | | | | | | | | | 2,9 | |
| 212 - Tunisie | | | | | | | | | | | | | 0,0 | 0,2 |
| 400 - Etats-unis d'amérique | 3,8 | | | | | | | | | | | | 3,8 | |
| 404 - Canada | 745,7 | | | | | | | | | | | | 745,7 | 362,2 |
| 528 - Argentine | | | | | | | | | | | | | 0,0 | 74,2 |
| 720 - Chine (république populaire) | 2,0 | | | | | | | | | | | | 2,0 | |
| Total pays tiers | 755,9 | 0,0 | 0,0 | 0,0 | 0,0 | 0,0 | 0,0 | 0,0 | 0,0 | 0,0 | 0,0 | 0,0 | 755,9 | 436,6 |
| TOTAL futurs entrants + pays tiers | 755,9 | 0,0 | 0,0 | 0,0 | 0,0 | 0,0 | 0,0 | 0,0 | 0,0 | 0,0 | 0,0 | 0,0 | 755,9 | 436,6 |
| TOTAL général | 4 044,8 | 0,0 | 0,0 | 0,0 | 0,0 | 0,0 | 0,0 | 0,0 | 0,0 | 0,0 | 0,0 | 0,0 | 4 044,8 | 1 444,3 |

Pois

Campagne : 2009 2010

Exportation : pois (Volume : en tonnes)

| | Juillet | Août | Septembre | Octobre | Novembre | Décembre | Janvier | Février | Mars | Avril | Mai | Juin | Cumul | Cumul N-1 |
|---|----------------|------------|------------|------------|------------|------------|------------|------------|------------|------------|------------|------------|----------------|-----------------|
| 3 - Pays-Bas | 2 553,0 | | | | | | | | | | | | 2 553,0 | 2 791,1 |
| 4 - Allemagne | 246,4 | | | | | | | | | | | | 246,4 | 151,8 |
| 5 - Italie | 282,0 | | | | | | | | | | | | 282,0 | 374,5 |
| 6 - Royaume-Uni | 80,6 | | | | | | | | | | | | 80,6 | 1 320,3 |
| 7 - Irlande | 0,4 | | | | | | | | | | | | 0,4 | 0,3 |
| 8 - Danemark | | | | | | | | | | | | | 0,0 | |
| 9 - Grèce | 0,5 | | | | | | | | | | | | 0,5 | 3,0 |
| 10 - Portugal | 287,2 | | | | | | | | | | | | 287,2 | 90,4 |
| 11 - Espagne | 566,5 | | | | | | | | | | | | 566,5 | 1 318,0 |
| 17 - Belgique | 3 407,7 | | | | | | | | | | | | 3 407,7 | 5 209,7 |
| 18 - Luxembourg | 2,1 | | | | | | | | | | | | 2,1 | 189,1 |
| 30 - Suède | | | | | | | | | | | | | 0,0 | |
| 32 - Finlande | | | | | | | | | | | | | 0,0 | |
| 38 - Autriche | | | | | | | | | | | | | 0,0 | |
| 46 - Malte | | | | | | | | | | | | | 0,0 | |
| 53 - Estonie | | | | | | | | | | | | | 0,0 | |
| 55 - Lituanie | | | | | | | | | | | | | 0,0 | |
| 60 - Pologne | | | | | | | | | | | | | 0,0 | |
| 61 - République Tchèque | | | | | | | | | | | | | 0,0 | |
| 64 - Hongrie | | | | | | | | | | | | | 0,0 | |
| 66 - Roumanie | | | | | | | | | | | | | 0,0 | |
| 68 - Bulgarie | | | | | | | | | | | | | 0,0 | |
| 91 - Slovénie | | | | | | | | | | | | | 0,0 | |
| 600 - Chypre | | | | | | | | | | | | | 0,0 | |
| Total UE (15) | 7 426,4 | 0,0 | 0,0 | 0,0 | 0,0 | 0,0 | 0,0 | 0,0 | 0,0 | 0,0 | 0,0 | 0,0 | 7 426,4 | 11 448,2 |
| TOTAL UE (15) + entrants | 7 426,4 | 0,0 | 0,0 | 0,0 | 0,0 | 0,0 | 0,0 | 0,0 | 0,0 | 0,0 | 0,0 | 0,0 | 7 426,4 | 11 448,2 |
| 28 - Norvège | | | | | | | | | | | | | 0,0 | 9 662,6 |
| 39 - Suisse | 177,8 | | | | | | | | | | | | 177,8 | 54,2 |
| 74 - Moldova (La Moldavie) | | | | | | | | | | | | | 0,0 | |
| 75 - Russie | | | | | | | | | | | | | 0,0 | |
| 204 - Maroc | 160,0 | | | | | | | | | | | | 160,0 | |
| 208 - Algérie | | | | | | | | | | | | | 0,0 | |
| 220 - Egypte | | | | | | | | | | | | | 0,0 | 1,0 |
| 404 - Canada | | | | | | | | | | | | | 0,0 | |
| 628 - Jordanie | | | | | | | | | | | | | 0,0 | |
| 664 - Inde | | | | | | | | | | | | | 0,0 | 4 032,5 |
| Total pays tiers | 337,8 | 0,0 | 0,0 | 0,0 | 0,0 | 0,0 | 0,0 | 0,0 | 0,0 | 0,0 | 0,0 | 0,0 | 337,8 | 13 750,3 |
| TOTAL futurs entrants + pays tiers | 337,8 | 0,0 | 0,0 | 0,0 | 0,0 | 0,0 | 0,0 | 0,0 | 0,0 | 0,0 | 0,0 | 0,0 | 337,8 | 13 750,3 |
| TOTAL général | 7 764,2 | 0,0 | 0,0 | 0,0 | 0,0 | 0,0 | 0,0 | 0,0 | 0,0 | 0,0 | 0,0 | 0,0 | 7 764,2 | 25 198,5 |

Pois

Campagne : 2009 2010

Importation : pois (Volume : en tonnes)

| | Juillet | Août | Septembre | Octobre | Novembre | Décembre | Janvier | Février | Mars | Avril | Mai | Juin | Cumul | Cumul N-1 |
|---|--------------|------------|------------|------------|------------|------------|------------|------------|------------|------------|------------|------------|--------------|--------------|
| 1 - France | 14,2 | | | | | | | | | | | | 14,2 | 8,1 |
| 3 - Pays-Bas | 49,6 | | | | | | | | | | | | 49,6 | 9,8 |
| 4 - Allemagne | 2,9 | | | | | | | | | | | | 2,9 | 2,1 |
| 5 - Italie | 48,4 | | | | | | | | | | | | 48,4 | 48,7 |
| 6 - Royaume-Uni | 24,0 | | | | | | | | | | | | 24,0 | 8,0 |
| 8 - Danemark | 4,4 | | | | | | | | | | | | 4,4 | |
| 10 - Portugal | | | | | | | | | | | | | 0,0 | |
| 11 - Espagne | 2,0 | | | | | | | | | | | | 2,0 | 3,6 |
| 17 - Belgique | 64,2 | | | | | | | | | | | | 64,2 | 23,4 |
| 60 - Pologne | | | | | | | | | | | | | 0,0 | |
| 61 - République Tchèque | | | | | | | | | | | | | 0,0 | |
| 63 - Slovaquie | | | | | | | | | | | | | 0,0 | |
| 64 - Hongrie | | | | | | | | | | | | | 0,0 | 2,3 |
| 68 - Bulgarie | | | | | | | | | | | | | 0,0 | |
| Total UE (15) | 209,7 | 0,0 | 0,0 | 0,0 | 0,0 | 0,0 | 0,0 | 0,0 | 0,0 | 0,0 | 0,0 | 0,0 | 209,7 | 106,0 |
| TOTAL UE (15) + entrants | 209,7 | 0,0 | 0,0 | 0,0 | 0,0 | 0,0 | 0,0 | 0,0 | 0,0 | 0,0 | 0,0 | 0,0 | 209,7 | 106,0 |
| 39 - Suisse | | | | | | | | | | | | | 0,0 | |
| 52 - Turquie | | | | | | | | | | | | | 0,0 | |
| 334 - Ethiopie | | | | | | | | | | | | | 0,0 | |
| 346 - Kenya | | | | | | | | | | | | | 0,0 | |
| 350 - Ouganda | | | | | | | | | | | | | 0,0 | |
| 370 - Madagascar | | | | | | | | | | | | | 0,0 | 25,0 |
| 378 - Zambie | | | | | | | | | | | | | 0,0 | |
| 382 - Zimbabwe | | | | | | | | | | | | | 0,0 | |
| 388 - Afrique du sud | | | | | | | | | | | | | 0,0 | |
| 400 - Etats-unis d'amérique | 8,3 | | | | | | | | | | | | 8,3 | 5,8 |
| 404 - Canada | 153,7 | | | | | | | | | | | | 153,7 | 7,7 |
| 412 - Mexique | 22,0 | | | | | | | | | | | | 22,0 | 2,1 |
| 416 - Guatemala | | | | | | | | | | | | | 0,0 | |
| 436 - Costa-Rica | | | | | | | | | | | | | 0,0 | 94,4 |
| 442 - Panama | | | | | | | | | | | | | 0,0 | |
| 456 - République dominicaine | | | | | | | | | | | | | 0,0 | |
| 480 - Colombie | | | | | | | | | | | | | 0,0 | |
| 500 - Equateur | | | | | | | | | | | | | 0,0 | |
| 504 - Pérou | | | | | | | | | | | | | 0,0 | 315,5 |
| 508 - Brésil | | | | | | | | | | | | | 0,0 | |
| 512 - Chili | | | | | | | | | | | | | 0,0 | |
| 624 - Israël | | | | | | | | | | | | | 0,0 | |
| 664 - Inde | | | | | | | | | | | | | 0,0 | |
| 680 - Thaïlande | | | | | | | | | | | | | 0,0 | 7,2 |
| 690 - Viet-Nam | | | | | | | | | | | | | 0,0 | |
| 701 - Malaisie | | | | | | | | | | | | | 0,0 | 13,3 |
| 708 - Philippines | | | | | | | | | | | | | 0,0 | |
| 720 - Chine (république populaire) | 1,6 | | | | | | | | | | | | 1,6 | |
| 800 - Australie | 24,9 | | | | | | | | | | | | 24,9 | |
| 804 - Nouvelle-Zélande | 0,3 | | | | | | | | | | | | 0,3 | |
| Total pays tiers | 210,8 | 0,0 | 0,0 | 0,0 | 0,0 | 0,0 | 0,0 | 0,0 | 0,0 | 0,0 | 0,0 | 0,0 | 210,8 | 471,0 |
| TOTAL futurs entrants + pays tiers | 210,8 | 0,0 | 0,0 | 0,0 | 0,0 | 0,0 | 0,0 | 0,0 | 0,0 | 0,0 | 0,0 | 0,0 | 210,8 | 471,0 |
| TOTAL général | 420,5 | 0,0 | 0,0 | 0,0 | 0,0 | 0,0 | 0,0 | 0,0 | 0,0 | 0,0 | 0,0 | 0,0 | 420,5 | 577,0 |

Fèves et féveroles

Campagne : 2009 2010

Exportation : Fèves, féveroles (Volume : en tonnes)

| | Juillet | Août | Septembre | Octobre | Novembre | Décembre | Janvier | Février | Mars | Avril | Mai | Juin | Cumul | Cumul N-1 |
|---|----------------|------------|------------|------------|------------|------------|------------|------------|------------|------------|------------|------------|----------------|--------------|
| 3 - Pays-Bas | 0,8 | | | | | | | | | | | | 0,8 | 106,8 |
| 4 - Allemagne | 0,2 | | | | | | | | | | | | 0,2 | 0,4 |
| 5 - Italie | 1 082,1 | | | | | | | | | | | | 1 082,1 | 244,8 |
| 6 - Royaume-Uni | | | | | | | | | | | | | 0,0 | 0,0 |
| 7 - Irlande | 0,2 | | | | | | | | | | | | 0,2 | 0,2 |
| 8 - Danemark | | | | | | | | | | | | | 0,0 | 0,0 |
| 9 - Grèce | | | | | | | | | | | | | 0,0 | |
| 11 - Espagne | 180,9 | | | | | | | | | | | | 180,9 | 57,8 |
| 17 - Belgique | 155,3 | | | | | | | | | | | | 155,3 | 81,5 |
| 18 - Luxembourg | | | | | | | | | | | | | 0,0 | 0,0 |
| 30 - Suède | | | | | | | | | | | | | 0,0 | |
| 32 - Finlande | | | | | | | | | | | | | 0,0 | |
| 38 - Autriche | 0,1 | | | | | | | | | | | | 0,1 | 0,3 |
| 46 - Malte | | | | | | | | | | | | | 0,0 | |
| 54 - Lettonie | | | | | | | | | | | | | 0,0 | |
| 55 - Lituanie | | | | | | | | | | | | | 0,0 | |
| 61 - République Tchèque | | | | | | | | | | | | | 0,0 | |
| 64 - Hongrie | | | | | | | | | | | | | 0,0 | |
| 91 - Slovaquie | | | | | | | | | | | | | 0,0 | |
| Total UE (15) | 1 419,6 | 0,0 | 0,0 | 0,0 | 0,0 | 0,0 | 0,0 | 0,0 | 0,0 | 0,0 | 0,0 | 0,0 | 1 419,6 | 491,8 |
| TOTAL UE (15) + entrants | 1 419,6 | 0,0 | 0,0 | 0,0 | 0,0 | 0,0 | 0,0 | 0,0 | 0,0 | 0,0 | 0,0 | 0,0 | 1 419,6 | 491,8 |
| 39 - Suisse | | | | | | | | | | | | | 0,0 | |
| 208 - Algérie | | | | | | | | | | | | | 0,0 | |
| 220 - Egypte | | | | | | | | | | | | | 0,0 | |
| 400 - Etats-unis d'amérique | 4,3 | | | | | | | | | | | | 4,3 | |
| 604 - Liban | | | | | | | | | | | | | 0,0 | |
| 706 - Singapour | | | | | | | | | | | | | 0,0 | |
| Total pays tiers | 4,3 | 0,0 | 0,0 | 0,0 | 0,0 | 0,0 | 0,0 | 0,0 | 0,0 | 0,0 | 0,0 | 0,0 | 4,3 | 0,0 |
| TOTAL futurs entrants + pays tiers | 4,3 | 0,0 | 0,0 | 0,0 | 0,0 | 0,0 | 0,0 | 0,0 | 0,0 | 0,0 | 0,0 | 0,0 | 4,3 | 0,0 |
| TOTAL général | 1 423,9 | 0,0 | 0,0 | 0,0 | 0,0 | 0,0 | 0,0 | 0,0 | 0,0 | 0,0 | 0,0 | 0,0 | 1 423,9 | 491,8 |

Campagne : 2009 2010

Importation : Fèves, féveroles (Volume : en tonnes)

| | Juillet | Août | Septembre | Octobre | Novembre | Décembre | Janvier | Février | Mars | Avril | Mai | Juin | Cumul | Cumul N-1 |
|---|--------------|------------|------------|------------|------------|------------|------------|------------|------------|------------|------------|------------|--------------|--------------|
| 1 - France | 1,4 | | | | | | | | | | | | 1,4 | 1,3 |
| 3 - Pays-Bas | 1,9 | | | | | | | | | | | | 1,9 | 6,6 |
| 4 - Allemagne | 21,9 | | | | | | | | | | | | 21,9 | 7,4 |
| 5 - Italie | | | | | | | | | | | | | 0,0 | 29,1 |
| 6 - Royaume-Uni | | | | | | | | | | | | | 0,0 | |
| 10 - Portugal | | | | | | | | | | | | | 0,0 | 0,4 |
| 11 - Espagne | 2,8 | | | | | | | | | | | | 2,8 | 10,9 |
| 17 - Belgique | 0,6 | | | | | | | | | | | | 0,6 | 0,7 |
| 38 - Autriche | | | | | | | | | | | | | 0,0 | |
| Total UE (15) | 28,6 | 0,0 | 0,0 | 0,0 | 0,0 | 0,0 | 0,0 | 0,0 | 0,0 | 0,0 | 0,0 | 0,0 | 28,6 | 56,4 |
| TOTAL UE (15) + entrants | 28,6 | 0,0 | 0,0 | 0,0 | 0,0 | 0,0 | 0,0 | 0,0 | 0,0 | 0,0 | 0,0 | 0,0 | 28,6 | 56,4 |
| 52 - Turquie | | | | | | | | | | | | | 0,0 | |
| 204 - Maroc | 98,6 | | | | | | | | | | | | 98,6 | 79,0 |
| 212 - Tunisie | | | | | | | | | | | | | 0,0 | |
| 220 - Egypte | | | | | | | | | | | | | 0,0 | |
| 504 - Pérou | | | | | | | | | | | | | 0,0 | |
| 516 - Bolivie | | | | | | | | | | | | | 0,0 | 19,8 |
| 604 - Liban | | | | | | | | | | | | | 0,0 | |
| 720 - Chine (république populaire) | | | | | | | | | | | | | 0,0 | |
| 800 - Australie | | | | | | | | | | | | | 0,0 | 21,0 |
| Total pays tiers | 98,6 | 0,0 | 0,0 | 0,0 | 0,0 | 0,0 | 0,0 | 0,0 | 0,0 | 0,0 | 0,0 | 0,0 | 98,6 | 119,8 |
| TOTAL futurs entrants + pays tiers | 98,6 | 0,0 | 0,0 | 0,0 | 0,0 | 0,0 | 0,0 | 0,0 | 0,0 | 0,0 | 0,0 | 0,0 | 98,6 | 119,8 |
| TOTAL général | 127,2 | 0,0 | 0,0 | 0,0 | 0,0 | 0,0 | 0,0 | 0,0 | 0,0 | 0,0 | 0,0 | 0,0 | 127,2 | 176,2 |

Tourteaux de colza

Campagne : 2009 2010

Exportation : Tourteaux de colza (Volume : en tonnes)

| | Juillet | Août | Septembre | Octobre | Novembre | Décembre | Janvier | Février | Mars | Avril | Mai | Juin | Cumul | Cumul N-1 |
|---|-----------------|------------|------------|------------|------------|------------|------------|------------|------------|------------|------------|------------|-----------------|-----------------|
| 3 - Pays-Bas | | | | | | | | | | | | | 0,0 | |
| 4 - Allemagne | 360,5 | | | | | | | | | | | | 360,5 | |
| 5 - Italie | | | | | | | | | | | | | 0,0 | |
| 6 - Royaume-Uni | 2 199,5 | | | | | | | | | | | | 2 199,5 | |
| 7 - Irlande | 2 000,0 | | | | | | | | | | | | 2 000,0 | 7 570,0 |
| 10 - Portugal | | | | | | | | | | | | | 0,0 | |
| 11 - Espagne | 14 096,3 | | | | | | | | | | | | 14 096,3 | 6 631,7 |
| 17 - Belgique | 3,0 | | | | | | | | | | | | 3,0 | 232,9 |
| Total UE (15) | 18 659,3 | 0,0 | 0,0 | 0,0 | 0,0 | 0,0 | 0,0 | 0,0 | 0,0 | 0,0 | 0,0 | 0,0 | 18 659,3 | 14 434,6 |
| TOTAL UE (15) + entrants | 18 659,3 | 0,0 | 0,0 | 0,0 | 0,0 | 0,0 | 0,0 | 0,0 | 0,0 | 0,0 | 0,0 | 0,0 | 18 659,3 | 14 434,6 |
| 39 - Suisse | 1 251,4 | | | | | | | | | | | | 1 251,4 | 284,2 |
| 204 - Maroc | | | | | | | | | | | | | 0,0 | |
| 248 - Sénégal | | | | | | | | | | | | | 0,0 | |
| 951 - Pays non déterminés échanges intra | | | | | | | | | | | | | 0,0 | |
| Total pays tiers | 1 251,4 | 0,0 | 0,0 | 0,0 | 0,0 | 0,0 | 0,0 | 0,0 | 0,0 | 0,0 | 0,0 | 0,0 | 1 251,4 | 284,2 |
| TOTAL futurs entrants + pays tiers | 1 251,4 | 0,0 | 0,0 | 0,0 | 0,0 | 0,0 | 0,0 | 0,0 | 0,0 | 0,0 | 0,0 | 0,0 | 1 251,4 | 284,2 |
| TOTAL général | 19 910,7 | 0,0 | 0,0 | 0,0 | 0,0 | 0,0 | 0,0 | 0,0 | 0,0 | 0,0 | 0,0 | 0,0 | 19 910,7 | 14 718,8 |

Campagne : 2009 2010

Importation : Tourteaux de colza (Volume : en tonnes)

| | Juillet | Août | Septembre | Octobre | Novembre | Décembre | Janvier | Février | Mars | Avril | Mai | Juin | Cumul | Cumul N-1 |
|---|-----------------|------------|------------|------------|------------|------------|------------|------------|------------|------------|------------|------------|-----------------|-----------------|
| 1 - France | | | | | | | | | | | | | 0,0 | 13,6 |
| 3 - Pays-Bas | 792,4 | | | | | | | | | | | | 792,4 | 2 525,5 |
| 4 - Allemagne | 6 169,8 | | | | | | | | | | | | 6 169,8 | 8 544,6 |
| 5 - Italie | | | | | | | | | | | | | 0,0 | 29,3 |
| 6 - Royaume-Uni | 5 170,0 | | | | | | | | | | | | 5 170,0 | 8 914,4 |
| 11 - Espagne | | | | | | | | | | | | | 0,0 | 23,7 |
| 17 - Belgique | 5 646,8 | | | | | | | | | | | | 5 646,8 | 7 046,4 |
| 18 - Luxembourg | | | | | | | | | | | | | 0,0 | 55,1 |
| 38 - Autriche | | | | | | | | | | | | | 0,0 | |
| 55 - Lituanie | | | | | | | | | | | | | 0,0 | |
| 60 - Pologne | | | | | | | | | | | | | 0,0 | |
| 68 - Bulgarie | | | | | | | | | | | | | 0,0 | |
| Total UE (15) | 17 779,0 | 0,0 | 0,0 | 0,0 | 0,0 | 0,0 | 0,0 | 0,0 | 0,0 | 0,0 | 0,0 | 0,0 | 17 779,0 | 27 152,6 |
| TOTAL UE (15) + entrants | 17 779,0 | 0,0 | 0,0 | 0,0 | 0,0 | 0,0 | 0,0 | 0,0 | 0,0 | 0,0 | 0,0 | 0,0 | 17 779,0 | 27 152,6 |
| 39 - Suisse | | | | | | | | | | | | | | |
| 240 - Niger | | | | | | | | | | | | | | 500,0 |
| 400 - Etats-unis d'amérique | | | | | | | | | | | | | | |
| 484 - Venezuela | | | | | | | | | | | | | | |
| 508 - Brésil | | | | | | | | | | | | | | |
| 528 - Argentine | | | | | | | | | | | | | | |
| Total pays tiers | 0,0 | 0,0 | 0,0 | 0,0 | 0,0 | 0,0 | 0,0 | 0,0 | 0,0 | 0,0 | 0,0 | 0,0 | 0,0 | 500,0 |
| TOTAL futurs entrants + pays tiers | 0,0 | 0,0 | 0,0 | 0,0 | 0,0 | 0,0 | 0,0 | 0,0 | 0,0 | 0,0 | 0,0 | 0,0 | 0,0 | 500,0 |
| TOTAL général | 17 779,0 | 0,0 | 0,0 | 0,0 | 0,0 | 0,0 | 0,0 | 0,0 | 0,0 | 0,0 | 0,0 | 0,0 | 17 779,0 | 27 652,6 |

Tourteaux de tournesol

Campagne : 2009 2010

Exportation : Tourteaux de tournesol (Volume : en tonnes)

| | Juillet | Août | Septembre | Octobre | Novembre | Décembre | Janvier | Février | Mars | Avril | Mai | Juin | Cumul | Cumul N-1 |
|---|----------------|------------|------------|------------|------------|------------|------------|------------|------------|------------|------------|------------|----------------|----------------|
| 3 - Pays-Bas | | | | | | | | | | | | | 0,0 | |
| 4 - Allemagne | 28,2 | | | | | | | | | | | | 28,2 | 75,0 |
| 5 - Italie | | | | | | | | | | | | | 0,0 | 394,5 |
| 6 - Royaume-Uni | 5 900,3 | | | | | | | | | | | | 5 900,3 | |
| 7 - Irlande | 1 924,5 | | | | | | | | | | | | 1 924,5 | 5 886,1 |
| 10 - Portugal | | | | | | | | | | | | | 0,0 | |
| 11 - Espagne | 995,7 | | | | | | | | | | | | 995,7 | 922,1 |
| 17 - Belgique | | | | | | | | | | | | | 0,0 | |
| 46 - Malte | | | | | | | | | | | | | 0,0 | |
| Total UE (15) | 8 848,7 | 0,0 | 0,0 | 0,0 | 0,0 | 0,0 | 0,0 | 0,0 | 0,0 | 0,0 | 0,0 | 0,0 | 8 848,7 | 7 277,7 |
| TOTAL UE (15) + entrants | 8 848,7 | 0,0 | 0,0 | 0,0 | 0,0 | 0,0 | 0,0 | 0,0 | 0,0 | 0,0 | 0,0 | 0,0 | 8 848,7 | 7 277,7 |
| 373 - Maurice | | | | | | | | | | | | | | |
| 453 - Bahamas | | | | | | | | | | | | | | |
| Total pays tiers | 0,0 | 0,0 | 0,0 | 0,0 | 0,0 | 0,0 | 0,0 | 0,0 | 0,0 | 0,0 | 0,0 | 0,0 | 0,0 | 0,0 |
| TOTAL futurs entrants + pays tiers | 0,0 | 0,0 | 0,0 | 0,0 | 0,0 | 0,0 | 0,0 | 0,0 | 0,0 | 0,0 | 0,0 | 0,0 | 0,0 | 0,0 |
| TOTAL général | 8 848,7 | 0,0 | 0,0 | 0,0 | 0,0 | 0,0 | 0,0 | 0,0 | 0,0 | 0,0 | 0,0 | 0,0 | 8 848,7 | 7 277,7 |

Campagne : 2009 2010

Importation : Tourteaux de tournesol (Volume : en tonnes)

| | Juillet | Août | Septembre | Octobre | Novembre | Décembre | Janvier | Février | Mars | Avril | Mai | Juin | Cumul | Cumul N-1 |
|---|-----------------|------------|------------|------------|------------|------------|------------|------------|------------|------------|------------|------------|-----------------|-----------------|
| 1 - France | | | | | | | | | | | | | 0,0 | 12,0 |
| 3 - Pays-Bas | 1 648,8 | | | | | | | | | | | | 1 648,8 | 412,4 |
| 4 - Allemagne | 405,1 | | | | | | | | | | | | 405,1 | 353,6 |
| 5 - Italie | 120,7 | | | | | | | | | | | | 120,7 | 227,1 |
| 6 - Royaume-Uni | | | | | | | | | | | | | 0,0 | |
| 11 - Espagne | 208,8 | | | | | | | | | | | | 208,8 | 482,7 |
| 17 - Belgique | 2 166,4 | | | | | | | | | | | | 2 166,4 | 1 632,5 |
| 64 - Hongrie | | | | | | | | | | | | | 0,0 | |
| 66 - Roumanie | | | | | | | | | | | | | 0,0 | |
| Total UE (15) | 4 549,8 | 0,0 | 0,0 | 0,0 | 0,0 | 0,0 | 0,0 | 0,0 | 0,0 | 0,0 | 0,0 | 0,0 | 4 549,8 | 3 120,3 |
| TOTAL UE (15) + entrants | 4 549,8 | 0,0 | 0,0 | 0,0 | 0,0 | 0,0 | 0,0 | 0,0 | 0,0 | 0,0 | 0,0 | 0,0 | 4 549,8 | 3 120,3 |
| 39 - Suisse | 47,7 | | | | | | | | | | | | 47,7 | |
| 72 - Ukraine | 26 682,8 | | | | | | | | | | | | 26 682,8 | |
| 75 - Russie | 4 848,9 | | | | | | | | | | | | 4 848,9 | |
| 508 - Brésil | | | | | | | | | | | | | 0,0 | |
| 516 - Bolivie | | | | | | | | | | | | | 0,0 | |
| 528 - Argentine | 9 145,0 | | | | | | | | | | | | 9 145,0 | 13 876,0 |
| 664 - Inde | | | | | | | | | | | | | 0,0 | |
| Total pays tiers | 40 724,4 | 0,0 | 0,0 | 0,0 | 0,0 | 0,0 | 0,0 | 0,0 | 0,0 | 0,0 | 0,0 | 0,0 | 40 724,4 | 13 876,0 |
| TOTAL futurs entrants + pays tiers | 40 724,4 | 0,0 | 0,0 | 0,0 | 0,0 | 0,0 | 0,0 | 0,0 | 0,0 | 0,0 | 0,0 | 0,0 | 40 724,4 | 13 876,0 |
| TOTAL général | 45 274,2 | 0,0 | 0,0 | 0,0 | 0,0 | 0,0 | 0,0 | 0,0 | 0,0 | 0,0 | 0,0 | 0,0 | 45 274,2 | 16 996,3 |

Tourteaux de soja

Campagne : 2009 2010

Exportation : Tourteau de soja (Volume : en tonnes)

| | Juillet | Août | Septembre | Octobre | Novembre | Décembre | Janvier | Février | Mars | Avril | Mai | Juin | Cumul | Cumul N-1 |
|---|----------------|------------|------------|------------|------------|------------|------------|------------|------------|------------|------------|------------|----------------|----------------|
| 3 - Pays-Bas | 909,2 | | | | | | | | | | | | 909,2 | 7,6 |
| 4 - Allemagne | 135,1 | | | | | | | | | | | | 135,1 | 77,3 |
| 5 - Italie | 217,0 | | | | | | | | | | | | 217,0 | |
| 6 - Royaume-Uni | | | | | | | | | | | | | 0,0 | |
| 8 - Danemark | 25,1 | | | | | | | | | | | | 25,1 | |
| 9 - Grèce | | | | | | | | | | | | | 0,0 | |
| 10 - Portugal | | | | | | | | | | | | | 0,0 | 2 750,0 |
| 11 - Espagne | 221,9 | | | | | | | | | | | | 221,9 | 311,6 |
| 17 - Belgique | 53,4 | | | | | | | | | | | | 53,4 | 80,2 |
| 38 - Autriche | | | | | | | | | | | | | 0,0 | |
| 60 - Pologne | 24,0 | | | | | | | | | | | | 24,0 | |
| 61 - République Tchèque | 74,8 | | | | | | | | | | | | 74,8 | 126,0 |
| 66 - Roumanie | | | | | | | | | | | | | 0,0 | |
| 68 - Bulgarie | | | | | | | | | | | | | 0,0 | |
| Total UE (15) | 1 660,5 | 0,0 | 0,0 | 0,0 | 0,0 | 0,0 | 0,0 | 0,0 | 0,0 | 0,0 | 0,0 | 0,0 | 1 660,5 | 3 352,7 |
| TOTAL UE (15) + entrants | 1 660,5 | 0,0 | 0,0 | 0,0 | 0,0 | 0,0 | 0,0 | 0,0 | 0,0 | 0,0 | 0,0 | 0,0 | 1 660,5 | 3 352,7 |
| 39 - Suisse | 1 749,7 | | | | | | | | | | | | 1 749,7 | 1 286,2 |
| 232 - Mali | | | | | | | | | | | | | 0,0 | 8,5 |
| 248 - Sénégal | 57,6 | | | | | | | | | | | | 57,6 | 8,5 |
| 260 - Guinée | | | | | | | | | | | | | 0,0 | |
| 284 - Bénin | | | | | | | | | | | | | 0,0 | |
| 302 - Cameroun | | | | | | | | | | | | | 0,0 | |
| 377 - Mayotte | 18,0 | | | | | | | | | | | | 18,0 | |
| 404 - Canada | 0,3 | | | | | | | | | | | | 0,3 | |
| 452 - Haïti | 501,3 | | | | | | | | | | | | 501,3 | |
| 632 - Arabie saoudite | | | | | | | | | | | | | 0,0 | |
| 952 - Pays non déterminés échanges extra | | | | | | | | | | | | | 0,0 | |
| Total pays tiers | 2 326,9 | 0,0 | 0,0 | 0,0 | 0,0 | 0,0 | 0,0 | 0,0 | 0,0 | 0,0 | 0,0 | 0,0 | 2 326,9 | 1 303,2 |
| TOTAL futurs entrants + pays tiers | 2 326,9 | 0,0 | 0,0 | 0,0 | 0,0 | 0,0 | 0,0 | 0,0 | 0,0 | 0,0 | 0,0 | 0,0 | 2 326,9 | 1 303,2 |
| TOTAL général | 3 987,4 | 0,0 | 0,0 | 0,0 | 0,0 | 0,0 | 0,0 | 0,0 | 0,0 | 0,0 | 0,0 | 0,0 | 3 987,4 | 4 655,9 |

Campagne : 2009 2010

Importation : Tourteau de soja (Volume : en tonnes)

| | Juillet | Août | Septembre | Octobre | Novembre | Décembre | Janvier | Février | Mars | Avril | Mai | Juin | Cumul | Cumul N-1 |
|--|------------------|------------|------------|------------|------------|------------|------------|------------|------------|------------|------------|------------|------------------|------------------|
| 1 - France | 7,1 | | | | | | | | | | | | 7,1 | 226,5 |
| 3 - Pays-Bas | 4 128,9 | | | | | | | | | | | | 4 128,9 | 3 189,5 |
| 4 - Allemagne | 762,5 | | | | | | | | | | | | 762,5 | 1 380,3 |
| 5 - Italie | 181,8 | | | | | | | | | | | | 181,8 | 26,1 |
| 6 - Royaume-Uni | | | | | | | | | | | | | 0,0 | |
| 8 - Danemark | | | | | | | | | | | | | 0,0 | |
| 10 - Portugal | 0,3 | | | | | | | | | | | | 0,3 | 0,5 |
| 11 - Espagne | 11 655,5 | | | | | | | | | | | | 11 655,5 | 14 848,5 |
| 17 - Belgique | 18 651,2 | | | | | | | | | | | | 18 651,2 | 25 722,0 |
| 18 - Luxembourg | 57,1 | | | | | | | | | | | | 57,1 | 26,9 |
| 32 - Finlande | | | | | | | | | | | | | 0,0 | |
| 38 - Autriche | 81,6 | | | | | | | | | | | | 81,6 | 5,3 |
| 64 - Hongrie | | | | | | | | | | | | | 0,0 | 52,4 |
| Total UE (15) | 35 526,0 | 0,0 | 0,0 | 0,0 | 0,0 | 0,0 | 0,0 | 0,0 | 0,0 | 0,0 | 0,0 | 0,0 | 35 526,0 | 45 478,0 |
| TOTAL UE (15) + entrants | 35 526,0 | 0,0 | 0,0 | 0,0 | 0,0 | 0,0 | 0,0 | 0,0 | 0,0 | 0,0 | 0,0 | 0,0 | 35 526,0 | 45 478,0 |
| 39 - Suisse | 73,5 | | | | | | | | | | | | 73,5 | |
| 236 - Burkina-Faso | | | | | | | | | | | | | 0,0 | |
| 400 - Etats-unis d'amérique | 1 650,5 | | | | | | | | | | | | 1 650,5 | 600,0 |
| 456 - République dominicaine | | | | | | | | | | | | | 0,0 | |
| 508 - Brésil | 235 934,4 | | | | | | | | | | | | 235 934,4 | 232 443,1 |
| 528 - Argentine | 7 578,3 | | | | | | | | | | | | 7 578,3 | 7 234,3 |
| 664 - Inde | 0,5 | | | | | | | | | | | | 0,5 | 187,9 |
| 684 - Laos (république démocratique populaire) | | | | | | | | | | | | | 0,0 | |
| 700 - Indonésie | | | | | | | | | | | | | 0,0 | 25,1 |
| 720 - Chine (république populaire) | | | | | | | | | | | | | 0,0 | 334,4 |
| Total pays tiers | 245 237,2 | 0,0 | 0,0 | 0,0 | 0,0 | 0,0 | 0,0 | 0,0 | 0,0 | 0,0 | 0,0 | 0,0 | 245 237,2 | 240 824,8 |
| TOTAL futurs entrants + pays tiers | 245 237,2 | 0,0 | 0,0 | 0,0 | 0,0 | 0,0 | 0,0 | 0,0 | 0,0 | 0,0 | 0,0 | 0,0 | 245 237,2 | 240 824,8 |
| TOTAL général | 280 763,2 | 0,0 | 0,0 | 0,0 | 0,0 | 0,0 | 0,0 | 0,0 | 0,0 | 0,0 | 0,0 | 0,0 | 280 763,2 | 286 302,8 |

Tourteaux d'arachide

Campagne : 2009 2010

Exportation : tourteau d'arachide (Volume : en tonnes)

| | Juillet | Août | Septembre | Octobre | Novembre | Décembre | Janvier | Février | Mars | Avril | Mai | Juin | Cumul | Cumul N-1 |
|---------------------------------|---------|------|-----------|---------|----------|----------|---------|---------|------|-------|-----|------|-------|-----------|
| 11 - Espagne | | | | | | | | | | | | | | |
| 17 - Belgique | | | | | | | | | | | | | | |
| Total UE (15) | 0,0 | 0,0 | 0,0 | 0,0 | 0,0 | 0,0 | 0,0 | 0,0 | 0,0 | 0,0 | 0,0 | 0,0 | 0,0 | 0,0 |
| TOTAL UE (15) + entrants | 0,0 | 0,0 | 0,0 | 0,0 | 0,0 | 0,0 | 0,0 | 0,0 | 0,0 | 0,0 | 0,0 | 0,0 | 0,0 | 0,0 |
| TOTAL général | 0,0 | 0,0 | 0,0 | 0,0 | 0,0 | 0,0 | 0,0 | 0,0 | 0,0 | 0,0 | 0,0 | 0,0 | 0,0 | 0,0 |

Campagne : 2009 2010

Importation : tourteau d'arachide (Volume : en tonnes)

| | Juillet | Août | Septembre | Octobre | Novembre | Décembre | Janvier | Février | Mars | Avril | Mai | Juin | Cumul | Cumul N-1 |
|---|---------|------|-----------|---------|----------|----------|---------|---------|------|-------|-----|------|-------|-----------|
| 3 - Pays-Bas | 426,3 | | | | | | | | | | | | 426,3 | 90,5 |
| 4 - Allemagne | 54,8 | | | | | | | | | | | | 54,8 | |
| 11 - Espagne | | | | | | | | | | | | | 0,0 | |
| 17 - Belgique | 131,5 | | | | | | | | | | | | 131,5 | 30,6 |
| Total UE (15) | 612,6 | 0,0 | 0,0 | 0,0 | 0,0 | 0,0 | 0,0 | 0,0 | 0,0 | 0,0 | 0,0 | 0,0 | 612,6 | 121,1 |
| TOTAL UE (15) + entrants | 612,6 | 0,0 | 0,0 | 0,0 | 0,0 | 0,0 | 0,0 | 0,0 | 0,0 | 0,0 | 0,0 | 0,0 | 612,6 | 121,1 |
| 248 - Sénégal | | | | | | | | | | | | | | |
| 664 - Inde | | | | | | | | | | | | | | |
| Total pays tiers | 0,0 | 0,0 | 0,0 | 0,0 | 0,0 | 0,0 | 0,0 | 0,0 | 0,0 | 0,0 | 0,0 | 0,0 | 0,0 | 0,0 |
| TOTAL futurs entrants + pays tiers | 0,0 | 0,0 | 0,0 | 0,0 | 0,0 | 0,0 | 0,0 | 0,0 | 0,0 | 0,0 | 0,0 | 0,0 | 0,0 | 0,0 |
| TOTAL général | 612,6 | 0,0 | 0,0 | 0,0 | 0,0 | 0,0 | 0,0 | 0,0 | 0,0 | 0,0 | 0,0 | 0,0 | 612,6 | 121,1 |

Tourteaux de lin

Campagne : 2009 2010

Exportation : Tourteau de lin (Volume : en tonnes)

| | Juillet | Août | Septembre | Octobre | Novembre | Décembre | Janvier | Février | Mars | Avril | Mai | Juin | Cumul | Cumul N-1 |
|---|-------------|------------|------------|------------|------------|------------|------------|------------|------------|------------|------------|------------|-------------|--------------|
| 4 - Allemagne | | | | | | | | | | | | | 0,0 | |
| 11 - Espagne | | | | | | | | | | | | | 0,0 | |
| 17 - Belgique | 26,6 | | | | | | | | | | | | 26,6 | 136,0 |
| 38 - Autriche | | | | | | | | | | | | | 0,0 | |
| Total UE (15) | 26,6 | 0,0 | 0,0 | 0,0 | 0,0 | 0,0 | 0,0 | 0,0 | 0,0 | 0,0 | 0,0 | 0,0 | 26,6 | 136,0 |
| TOTAL UE (15) + entrants | 26,6 | 0,0 | 0,0 | 0,0 | 0,0 | 0,0 | 0,0 | 0,0 | 0,0 | 0,0 | 0,0 | 0,0 | 26,6 | 136,0 |
| 39 - Suisse | | | | | | | | | | | | | | |
| Total pays tiers | 0,0 | 0,0 | 0,0 | 0,0 | 0,0 | 0,0 | 0,0 | 0,0 | 0,0 | 0,0 | 0,0 | 0,0 | 0,0 | 0,0 |
| TOTAL futurs entrants + pays tiers | 0,0 | 0,0 | 0,0 | 0,0 | 0,0 | 0,0 | 0,0 | 0,0 | 0,0 | 0,0 | 0,0 | 0,0 | 0,0 | 0,0 |
| TOTAL général | 26,6 | 0,0 | 0,0 | 0,0 | 0,0 | 0,0 | 0,0 | 0,0 | 0,0 | 0,0 | 0,0 | 0,0 | 26,6 | 136,0 |

Campagne : 2009 2010

Importation : Tourteau de lin (Volume : en tonnes)

| | Juillet | Août | Septembre | Octobre | Novembre | Décembre | Janvier | Février | Mars | Avril | Mai | Juin | Cumul | Cumul N-1 |
|---|-----------------|------------|------------|------------|------------|------------|------------|------------|------------|------------|------------|------------|-----------------|----------------|
| 1 - France | 57,8 | | | | | | | | | | | | 57,8 | 26,8 |
| 3 - Pays-Bas | 2 793,7 | | | | | | | | | | | | 2 793,7 | |
| 4 - Allemagne | 55,3 | | | | | | | | | | | | 55,3 | 91,8 |
| 5 - Italie | | | | | | | | | | | | | 0,0 | |
| 6 - Royaume-Uni | 2 505,0 | | | | | | | | | | | | 2 505,0 | |
| 11 - Espagne | | | | | | | | | | | | | 0,0 | |
| 17 - Belgique | 7 506,2 | | | | | | | | | | | | 7 506,2 | 8 376,6 |
| 38 - Autriche | | | | | | | | | | | | | 0,0 | |
| Total UE (15) | 12 918,0 | 0,0 | 0,0 | 0,0 | 0,0 | 0,0 | 0,0 | 0,0 | 0,0 | 0,0 | 0,0 | 0,0 | 12 918,0 | 8 495,2 |
| TOTAL UE (15) + entrants | 12 918,0 | 0,0 | 0,0 | 0,0 | 0,0 | 0,0 | 0,0 | 0,0 | 0,0 | 0,0 | 0,0 | 0,0 | 12 918,0 | 8 495,2 |
| 508 - Brésil | | | | | | | | | | | | | | |
| 528 - Argentine | | | | | | | | | | | | | | |
| 664 - Inde | | | | | | | | | | | | | | 77,9 |
| Total pays tiers | 0,0 | 0,0 | 0,0 | 0,0 | 0,0 | 0,0 | 0,0 | 0,0 | 0,0 | 0,0 | 0,0 | 0,0 | 0,0 | 77,9 |
| TOTAL futurs entrants + pays tiers | 0,0 | 0,0 | 0,0 | 0,0 | 0,0 | 0,0 | 0,0 | 0,0 | 0,0 | 0,0 | 0,0 | 0,0 | 0,0 | 77,9 |
| TOTAL général | 12 918,0 | 0,0 | 0,0 | 0,0 | 0,0 | 0,0 | 0,0 | 0,0 | 0,0 | 0,0 | 0,0 | 0,0 | 12 918,0 | 8 573,1 |

Tourteaux de palmiste

Campagne : 2009 2010

Exportation : Tourteaux de Palmiste (Volume : en tonnes)

| | Juillet | Août | Septembre | Octobre | Novembre | Décembre | Janvier | Février | Mars | Avril | Mai | Juin | Cumul | Cumul N-1 |
|---|---------|------|-----------|---------|----------|----------|---------|---------|------|-------|-----|------|-------|-----------|
| 4 - Allemagne | | | | | | | | | | | | | | |
| 6 - Royaume-Uni | | | | | | | | | | | | | | |
| 11 - Espagne | | | | | | | | | | | | | | |
| 17 - Belgique | | | | | | | | | | | | | | |
| 18 - Luxembourg | | | | | | | | | | | | | | 1,0 |
| Total UE (15) | 0,0 | 0,0 | 0,0 | 0,0 | 0,0 | 0,0 | 0,0 | 0,0 | 0,0 | 0,0 | 0,0 | 0,0 | 0,0 | 1,0 |
| TOTAL UE (15) + entrants | 0,0 | 0,0 | 0,0 | 0,0 | 0,0 | 0,0 | 0,0 | 0,0 | 0,0 | 0,0 | 0,0 | 0,0 | 0,0 | 1,0 |
| 39 - Suisse | | | | | | | | | | | | | | |
| 740 - Hong-kong | | | | | | | | | | | | | | |
| Total pays tiers | 0,0 | 0,0 | 0,0 | 0,0 | 0,0 | 0,0 | 0,0 | 0,0 | 0,0 | 0,0 | 0,0 | 0,0 | 0,0 | 0,0 |
| TOTAL futurs entrants + pays tiers | 0,0 | 0,0 | 0,0 | 0,0 | 0,0 | 0,0 | 0,0 | 0,0 | 0,0 | 0,0 | 0,0 | 0,0 | 0,0 | 0,0 |
| TOTAL général | 0,0 | 0,0 | 0,0 | 0,0 | 0,0 | 0,0 | 0,0 | 0,0 | 0,0 | 0,0 | 0,0 | 0,0 | 0,0 | 1,0 |

Campagne : 2009 2010

Importation : Tourteaux de Palmiste (Volume : en tonnes)

| | Juillet | Août | Septembre | Octobre | Novembre | Décembre | Janvier | Février | Mars | Avril | Mai | Juin | Cumul | Cumul N-1 |
|---|---------|------|-----------|---------|----------|----------|---------|---------|------|-------|-----|------|---------|-----------|
| 1 - France | | | | | | | | | | | | | 0,0 | |
| 3 - Pays-Bas | 341,3 | | | | | | | | | | | | 341,3 | 246,6 |
| 4 - Allemagne | | | | | | | | | | | | | 0,0 | 292,3 |
| 5 - Italie | | | | | | | | | | | | | 0,0 | |
| 11 - Espagne | | | | | | | | | | | | | 0,0 | 107,6 |
| 17 - Belgique | 1 008,2 | | | | | | | | | | | | 1 008,2 | 1 672,0 |
| Total UE (15) | 1 349,5 | 0,0 | 0,0 | 0,0 | 0,0 | 0,0 | 0,0 | 0,0 | 0,0 | 0,0 | 0,0 | 0,0 | 1 349,5 | 2 318,5 |
| TOTAL UE (15) + entrants | 1 349,5 | 0,0 | 0,0 | 0,0 | 0,0 | 0,0 | 0,0 | 0,0 | 0,0 | 0,0 | 0,0 | 0,0 | 1 349,5 | 2 318,5 |
| 508 - Brésil | | | | | | | | | | | | | 0,0 | 2 700,0 |
| 700 - Indonésie | 4 500,0 | | | | | | | | | | | | 4 500,0 | 1 161,2 |
| 701 - Malaisie | 520,6 | | | | | | | | | | | | 520,6 | 133,7 |
| Total pays tiers | 5 020,6 | 0,0 | 0,0 | 0,0 | 0,0 | 0,0 | 0,0 | 0,0 | 0,0 | 0,0 | 0,0 | 0,0 | 5 020,6 | 3 994,9 |
| TOTAL futurs entrants + pays tiers | 5 020,6 | 0,0 | 0,0 | 0,0 | 0,0 | 0,0 | 0,0 | 0,0 | 0,0 | 0,0 | 0,0 | 0,0 | 5 020,6 | 3 994,9 |
| TOTAL général | 6 370,1 | 0,0 | 0,0 | 0,0 | 0,0 | 0,0 | 0,0 | 0,0 | 0,0 | 0,0 | 0,0 | 0,0 | 6 370,1 | 6 313,4 |

Huiles brutes de colza

Campagne : 2009 2010

Exportation : Huiles brutes de colza (Volume : en tonnes)

| | Juillet | Août | Septembre | Octobre | Novembre | Décembre | Janvier | Février | Mars | Avril | Mai | Juin | Cumul | Cumul N-1 |
|---|-----------------|------------|------------|------------|------------|------------|------------|------------|------------|------------|------------|------------|-----------------|-----------------|
| 3 - Pays-Bas | 377,7 | | | | | | | | | | | | 377,7 | 1 027,2 |
| 4 - Allemagne | 1 871,3 | | | | | | | | | | | | 1 871,3 | 6 342,1 |
| 5 - Italie | 2 912,1 | | | | | | | | | | | | 2 912,1 | 3 053,2 |
| 6 - Royaume-Uni | 0,5 | | | | | | | | | | | | 0,5 | 45,6 |
| 7 - Irlande | 0,2 | | | | | | | | | | | | 0,2 | 0,1 |
| 8 - Danemark | | | | | | | | | | | | | 0,0 | 1,4 |
| 9 - Grèce | 4,4 | | | | | | | | | | | | 4,4 | 0,0 |
| 10 - Portugal | | | | | | | | | | | | | 0,0 | 0,1 |
| 11 - Espagne | 355,9 | | | | | | | | | | | | 355,9 | 1 477,3 |
| 17 - Belgique | 6 021,5 | | | | | | | | | | | | 6 021,5 | 4,6 |
| 18 - Luxembourg | 0,2 | | | | | | | | | | | | 0,2 | 1,7 |
| 30 - Suède | 4,1 | | | | | | | | | | | | 4,1 | 0,7 |
| 38 - Autriche | | | | | | | | | | | | | 0,0 | |
| 46 - Malte | | | | | | | | | | | | | 0,0 | |
| 55 - Lituanie | | | | | | | | | | | | | 0,0 | 4,5 |
| 60 - Pologne | 7,0 | | | | | | | | | | | | 7,0 | 7,4 |
| 61 - République Tchèque | 1,6 | | | | | | | | | | | | 1,6 | 3,7 |
| 64 - Hongrie | | | | | | | | | | | | | 0,0 | |
| 66 - Roumanie | | | | | | | | | | | | | 0,0 | |
| 91 - Slovaquie | 0,3 | | | | | | | | | | | | 0,3 | |
| Total UE (15) | 11 556,8 | 0,0 | 0,0 | 0,0 | 0,0 | 0,0 | 0,0 | 0,0 | 0,0 | 0,0 | 0,0 | 0,0 | 11 556,8 | 11 969,6 |
| TOTAL UE (15) + entrants | 11 556,8 | 0,0 | 0,0 | 0,0 | 0,0 | 0,0 | 0,0 | 0,0 | 0,0 | 0,0 | 0,0 | 0,0 | 11 556,8 | 11 969,6 |
| 39 - Suisse | | | | | | | | | | | | | 0,0 | 100,8 |
| 52 - Turquie | 2,8 | | | | | | | | | | | | 2,8 | 10,2 |
| 204 - Maroc | | | | | | | | | | | | | 0,0 | |
| 208 - Algérie | | | | | | | | | | | | | 0,0 | |
| 276 - Ghana | | | | | | | | | | | | | 0,0 | 39,1 |
| 388 - Afrique du sud | | | | | | | | | | | | | 0,0 | |
| 400 - Etats-unis d'amérique | | | | | | | | | | | | | 0,0 | |
| 404 - Canada | | | | | | | | | | | | | 0,0 | |
| 508 - Brésil | | | | | | | | | | | | | 0,0 | |
| 624 - Israël | 5,1 | | | | | | | | | | | | 5,1 | |
| Total pays tiers | 7,9 | 0,0 | 0,0 | 0,0 | 0,0 | 0,0 | 0,0 | 0,0 | 0,0 | 0,0 | 0,0 | 0,0 | 7,9 | 150,1 |
| TOTAL futurs entrants + pays tiers | 7,9 | 0,0 | 0,0 | 0,0 | 0,0 | 0,0 | 0,0 | 0,0 | 0,0 | 0,0 | 0,0 | 0,0 | 7,9 | 150,1 |
| TOTAL général | 11 564,7 | 0,0 | 0,0 | 0,0 | 0,0 | 0,0 | 0,0 | 0,0 | 0,0 | 0,0 | 0,0 | 0,0 | 11 564,7 | 12 119,7 |

Campagne : 2009 2010

Importation : Huiles brutes de colza (Volume : en tonnes)

| | Juillet | Août | Septembre | Octobre | Novembre | Décembre | Janvier | Février | Mars | Avril | Mai | Juin | Cumul | Cumul N-1 |
|---|-----------------|------------|------------|------------|------------|------------|------------|------------|------------|------------|------------|------------|-----------------|-----------------|
| 1 - France | 6,5 | | | | | | | | | | | | 6,5 | |
| 3 - Pays-Bas | 2 323,2 | | | | | | | | | | | | 2 323,2 | 996,9 |
| 4 - Allemagne | 127,9 | | | | | | | | | | | | 127,9 | 102,9 |
| 5 - Italie | | | | | | | | | | | | | 0,0 | |
| 6 - Royaume-Uni | 3,0 | | | | | | | | | | | | 3,0 | |
| 8 - Danemark | 11,5 | | | | | | | | | | | | 11,5 | |
| 11 - Espagne | | | | | | | | | | | | | 0,0 | 57,9 |
| 17 - Belgique | 687,2 | | | | | | | | | | | | 687,2 | 115,8 |
| 30 - Suède | 7,6 | | | | | | | | | | | | 7,6 | 7,8 |
| Total UE (15) | 3 166,9 | 0,0 | 0,0 | 0,0 | 0,0 | 0,0 | 0,0 | 0,0 | 0,0 | 0,0 | 0,0 | 0,0 | 3 166,9 | 1 281,3 |
| TOTAL UE (15) + entrants | 3 166,9 | 0,0 | 0,0 | 0,0 | 0,0 | 0,0 | 0,0 | 0,0 | 0,0 | 0,0 | 0,0 | 0,0 | 3 166,9 | 1 281,3 |
| 39 - Suisse | | | | | | | | | | | | | 0,0 | |
| 75 - Russie | | | | | | | | | | | | | 0,0 | |
| 404 - Canada | | | | | | | | | | | | | 0,0 | |
| 647 - Emirats arabes unis | 23 812,3 | | | | | | | | | | | | 23 812,3 | 11 808,2 |
| Total pays tiers | 23 812,3 | 0,0 | 0,0 | 0,0 | 0,0 | 0,0 | 0,0 | 0,0 | 0,0 | 0,0 | 0,0 | 0,0 | 23 812,3 | 11 808,2 |
| TOTAL futurs entrants + pays tiers | 23 812,3 | 0,0 | 0,0 | 0,0 | 0,0 | 0,0 | 0,0 | 0,0 | 0,0 | 0,0 | 0,0 | 0,0 | 23 812,3 | 11 808,2 |
| TOTAL général | 26 979,2 | 0,0 | 0,0 | 0,0 | 0,0 | 0,0 | 0,0 | 0,0 | 0,0 | 0,0 | 0,0 | 0,0 | 26 979,2 | 13 089,5 |

Huile raffinée de colza

Campagne : 2009 2010

Exportation : Huile raffinée de colza (Volume : en tonnes)

| | Juillet | Août | Septembre | Octobre | Novembre | Décembre | Janvier | Février | Mars | Avril | Mai | Juin | Cumul | Cumul N-1 |
|---|----------------|------------|------------|------------|------------|------------|------------|------------|------------|------------|------------|------------|----------------|----------------|
| 3 - Pays-Bas | | | | | | | | | | | | | 0,0 | 42,7 |
| 4 - Allemagne | 59,3 | | | | | | | | | | | | 59,3 | 53,5 |
| 5 - Italie | 83,2 | | | | | | | | | | | | 83,2 | 132,0 |
| 6 - Royaume-Uni | 286,1 | | | | | | | | | | | | 286,1 | 43,3 |
| 7 - Irlande | 5,5 | | | | | | | | | | | | 5,5 | 2,8 |
| 8 - Danemark | 319,4 | | | | | | | | | | | | 319,4 | 401,8 |
| 10 - Portugal | 24,8 | | | | | | | | | | | | 24,8 | 50,0 |
| 11 - Espagne | 178,2 | | | | | | | | | | | | 178,2 | 570,2 |
| 17 - Belgique | 296,7 | | | | | | | | | | | | 296,7 | 938,1 |
| 18 - Luxembourg | 0,6 | | | | | | | | | | | | 0,6 | 1,6 |
| 30 - Suède | | | | | | | | | | | | | 0,0 | |
| 38 - Autriche | 0,5 | | | | | | | | | | | | 0,5 | |
| 46 - Malte | | | | | | | | | | | | | 0,0 | |
| 60 - Pologne | | | | | | | | | | | | | 0,0 | |
| 61 - République Tchèque | | | | | | | | | | | | | 0,0 | |
| 68 - Bulgarie | | | | | | | | | | | | | 0,0 | |
| 600 - Chypre | 34,5 | | | | | | | | | | | | 34,5 | 34,4 |
| Total UE (15) | 1 288,8 | 0,0 | 0,0 | 0,0 | 0,0 | 0,0 | 0,0 | 0,0 | 0,0 | 0,0 | 0,0 | 0,0 | 1 288,8 | 2 270,4 |
| TOTAL UE (15) + entrants | 1 288,8 | 0,0 | 0,0 | 0,0 | 0,0 | 0,0 | 0,0 | 0,0 | 0,0 | 0,0 | 0,0 | 0,0 | 1 288,8 | 2 270,4 |
| 24 - Islande | | | | | | | | | | | | | 0,0 | 5,5 |
| 28 - Norvège | 108,3 | | | | | | | | | | | | 108,3 | 169,9 |
| 39 - Suisse | 2,8 | | | | | | | | | | | | 2,8 | 77,3 |
| 43 - Andorre | | | | | | | | | | | | | 0,0 | 25,0 |
| 44 - Gibraltar | | | | | | | | | | | | | 0,0 | |
| 204 - Maroc | | | | | | | | | | | | | 0,0 | |
| 208 - Algérie | 0,9 | | | | | | | | | | | | 0,9 | |
| 236 - Burkina-Faso | | | | | | | | | | | | | 0,0 | |
| 248 - Sénégal | | | | | | | | | | | | | 0,0 | 3,4 |
| 272 - Côte-d'Ivoire | | | | | | | | | | | | | 0,0 | |
| 276 - Ghana | | | | | | | | | | | | | 0,0 | |
| 280 - Togo | | | | | | | | | | | | | 0,0 | |
| 284 - Bénin | | | | | | | | | | | | | 0,0 | |
| 302 - Cameroun | | | | | | | | | | | | | 0,0 | |
| 314 - Gabon | | | | | | | | | | | | | 0,0 | |
| 318 - Congo république | | | | | | | | | | | | | 0,0 | |
| 373 - Maurice | | | | | | | | | | | | | 0,0 | |
| 377 - Mayotte | | | | | | | | | | | | | 0,0 | |
| 388 - Afrique du sud | | | | | | | | | | | | | 0,0 | |
| 428 - El Salvador | | | | | | | | | | | | | 0,0 | |
| 604 - Liban | 15,0 | | | | | | | | | | | | 15,0 | |
| 632 - Arabie saoudite | 7,7 | | | | | | | | | | | | 7,7 | 7,7 |
| 636 - Koweït | 5,0 | | | | | | | | | | | | 5,0 | |
| 640 - Bahreïn | 5,2 | | | | | | | | | | | | 5,2 | 16,4 |
| 644 - Qatar | | | | | | | | | | | | | 0,0 | |
| 647 - Emirats arabes unis | 62,1 | | | | | | | | | | | | 62,1 | 18,4 |
| 690 - Viet-Nam | 3,0 | | | | | | | | | | | | 3,0 | |
| 701 - Malaisie | | | | | | | | | | | | | 0,0 | 0,9 |
| 720 - Chine (république populaire) | | | | | | | | | | | | | 0,0 | |
| 732 - Japon | | | | | | | | | | | | | 0,0 | |
| 822 - Polynésie française | | | | | | | | | | | | | 0,0 | |
| Total pays tiers | 210,0 | 0,0 | 0,0 | 0,0 | 0,0 | 0,0 | 0,0 | 0,0 | 0,0 | 0,0 | 0,0 | 0,0 | 210,0 | 324,5 |
| TOTAL futurs entrants + pays tiers | 210,0 | 0,0 | 0,0 | 0,0 | 0,0 | 0,0 | 0,0 | 0,0 | 0,0 | 0,0 | 0,0 | 0,0 | 210,0 | 324,5 |
| TOTAL général | 1 498,8 | 0,0 | 0,0 | 0,0 | 0,0 | 0,0 | 0,0 | 0,0 | 0,0 | 0,0 | 0,0 | 0,0 | 1 498,8 | 2 594,9 |

Huile raffinée de colza

Campagne : 2009 2010

Importation : Huile raffinée de colza (Volume : en tonnes)

| | Juillet | Août | Septembre | Octobre | Novembre | Décembre | Janvier | Février | Mars | Avril | Mai | Juin | Cumul | Cumul N-1 |
|---|-----------------|------------|------------|------------|------------|------------|------------|------------|------------|------------|------------|------------|-----------------|-----------------|
| 1 - France | 34,7 | | | | | | | | | | | | 34,7 | 0,5 |
| 3 - Pays-Bas | 6 615,6 | | | | | | | | | | | | 6 615,6 | 4 332,3 |
| 4 - Allemagne | 6 959,2 | | | | | | | | | | | | 6 959,2 | 6 994,6 |
| 5 - Italie | | | | | | | | | | | | | 0,0 | 1,8 |
| 6 - Royaume-Uni | 1 036,1 | | | | | | | | | | | | 1 036,1 | 923,5 |
| 10 - Portugal | | | | | | | | | | | | | 0,0 | |
| 11 - Espagne | 146,0 | | | | | | | | | | | | 146,0 | 168,0 |
| 17 - Belgique | 2 188,2 | | | | | | | | | | | | 2 188,2 | 4 742,4 |
| 30 - Suède | 1,1 | | | | | | | | | | | | 1,1 | 3,0 |
| 38 - Autriche | | | | | | | | | | | | | 0,0 | |
| Total UE (15) | 16 980,9 | 0,0 | 0,0 | 0,0 | 0,0 | 0,0 | 0,0 | 0,0 | 0,0 | 0,0 | 0,0 | 0,0 | 16 980,9 | 17 166,1 |
| TOTAL UE (15) + entrants | 16 980,9 | 0,0 | 0,0 | 0,0 | 0,0 | 0,0 | 0,0 | 0,0 | 0,0 | 0,0 | 0,0 | 0,0 | 16 980,9 | 17 166,1 |
| 39 - Suisse | | | | | | | | | | | | | 0,0 | 0,3 |
| 75 - Russie | | | | | | | | | | | | | 0,0 | |
| 400 - Etats-unis d'amérique | | | | | | | | | | | | | 0,0 | |
| 664 - Inde | 6,3 | | | | | | | | | | | | 6,3 | |
| 680 - Thaïlande | | | | | | | | | | | | | 0,0 | |
| Total pays tiers | 6,3 | 0,0 | 0,0 | 0,0 | 0,0 | 0,0 | 0,0 | 0,0 | 0,0 | 0,0 | 0,0 | 0,0 | 6,3 | 0,3 |
| TOTAL futurs entrants + pays tiers | 6,3 | 0,0 | 0,0 | 0,0 | 0,0 | 0,0 | 0,0 | 0,0 | 0,0 | 0,0 | 0,0 | 0,0 | 6,3 | 0,3 |
| TOTAL général | 16 987,2 | 0,0 | 0,0 | 0,0 | 0,0 | 0,0 | 0,0 | 0,0 | 0,0 | 0,0 | 0,0 | 0,0 | 16 987,2 | 17 166,4 |

Huile brute de tournesol

Campagne : 2009 2010

Exportation : Huile brute de tournesol (Volume : en tonnes)

| | Juillet | Août | Septembre | Octobre | Novembre | Décembre | Janvier | Février | Mars | Avril | Mai | Juin | Cumul | Cumul N-1 |
|---|-----------------|------------|------------|------------|------------|------------|------------|------------|------------|------------|------------|------------|-----------------|----------------|
| 3 - Pays-Bas | 1 501,5 | | | | | | | | | | | | 1 501,5 | 32,9 |
| 4 - Allemagne | 835,8 | | | | | | | | | | | | 835,8 | 2 205,6 |
| 5 - Italie | 346,4 | | | | | | | | | | | | 346,4 | 18,4 |
| 6 - Royaume-Uni | 11 767,8 | | | | | | | | | | | | 11 767,8 | 5 971,0 |
| 7 - Irlande | 0,8 | | | | | | | | | | | | 0,8 | 0,1 |
| 8 - Danemark | 198,7 | | | | | | | | | | | | 198,7 | 49,3 |
| 9 - Grèce | | | | | | | | | | | | | 0,0 | |
| 10 - Portugal | | | | | | | | | | | | | 0,0 | 49,3 |
| 11 - Espagne | 1 152,3 | | | | | | | | | | | | 1 152,3 | 355,7 |
| 17 - Belgique | 505,4 | | | | | | | | | | | | 505,4 | 15,7 |
| 18 - Luxembourg | 1,7 | | | | | | | | | | | | 1,7 | 1,3 |
| 30 - Suède | 675,8 | | | | | | | | | | | | 675,8 | 500,4 |
| 32 - Finlande | 0,5 | | | | | | | | | | | | 0,5 | 2,2 |
| 38 - Autriche | | | | | | | | | | | | | 0,0 | |
| 54 - Lettonie | | | | | | | | | | | | | 0,0 | |
| 55 - Lituanie | | | | | | | | | | | | | 0,0 | |
| 60 - Pologne | 0,5 | | | | | | | | | | | | 0,5 | 0,9 |
| 61 - République Tchèque | 3,1 | | | | | | | | | | | | 3,1 | 0,4 |
| 91 - Slovénie | 1,8 | | | | | | | | | | | | 1,8 | 1,5 |
| Total UE (15) | 16 992,1 | 0,0 | 0,0 | 0,0 | 0,0 | 0,0 | 0,0 | 0,0 | 0,0 | 0,0 | 0,0 | 0,0 | 16 992,1 | 9 204,7 |
| TOTAL UE (15) + entrants | 16 992,1 | 0,0 | 0,0 | 0,0 | 0,0 | 0,0 | 0,0 | 0,0 | 0,0 | 0,0 | 0,0 | 0,0 | 16 992,1 | 9 204,7 |
| 39 - Suisse | 323,7 | | | | | | | | | | | | 323,7 | 375,1 |
| 96 - Macedoine | 0,5 | | | | | | | | | | | | 0,5 | 3,4 |
| 212 - Tunisie | 196,2 | | | | | | | | | | | | 196,2 | |
| 272 - Côte-d'Ivoire | | | | | | | | | | | | | 0,0 | |
| 302 - Cameroun | | | | | | | | | | | | | 0,0 | |
| 314 - Gabon | | | | | | | | | | | | | 0,0 | |
| 318 - Congo république | | | | | | | | | | | | | 0,0 | |
| 322 - Congo (république démocratique : ex Zaïre)) | | | | | | | | | | | | | 0,0 | |
| 330 - Angola | | | | | | | | | | | | | 0,0 | |
| 377 - Mayotte | 32,0 | | | | | | | | | | | | 32,0 | |
| 400 - Etats-unis d'Amérique | | | | | | | | | | | | | 0,0 | |
| 404 - Canada | | | | | | | | | | | | | 0,0 | 0,1 |
| 408 - Saint-Pierre et Miquelon | | | | | | | | | | | | | 0,0 | |
| 452 - Haïti | | | | | | | | | | | | | 0,0 | |
| 647 - Emirats arabes unis | | | | | | | | | | | | | 0,0 | |
| 706 - Singapour | | | | | | | | | | | | | 0,0 | 0,1 |
| 728 - Corée du sud | | | | | | | | | | | | | 0,0 | |
| 732 - Japon | | | | | | | | | | | | | 0,0 | |
| 809 - Nouvelle-Calédonie et dépendances | | | | | | | | | | | | | 0,0 | |
| 822 - Polynésie française | 16,5 | | | | | | | | | | | | 16,5 | |
| Total pays tiers | 568,9 | 0,0 | 0,0 | 0,0 | 0,0 | 0,0 | 0,0 | 0,0 | 0,0 | 0,0 | 0,0 | 0,0 | 568,9 | 378,7 |
| TOTAL futurs entrants + pays tiers | 568,9 | 0,0 | 0,0 | 0,0 | 0,0 | 0,0 | 0,0 | 0,0 | 0,0 | 0,0 | 0,0 | 0,0 | 568,9 | 378,7 |
| TOTAL général | 17 561,0 | 0,0 | 0,0 | 0,0 | 0,0 | 0,0 | 0,0 | 0,0 | 0,0 | 0,0 | 0,0 | 0,0 | 17 561,0 | 9 583,4 |

Huile brute de tournesol

Campagne : 2009 2010

Importation : Huile brute de tournesol (Volume : en tonnes)

| | Juillet | Août | Septembre | Octobre | Novembre | Décembre | Janvier | Février | Mars | Avril | Mai | Juin | Cumul | Cumul N-1 |
|---|-----------------|------------|------------|------------|------------|------------|------------|------------|------------|------------|------------|------------|-----------------|-----------------|
| 1 - France | | | | | | | | | | | | | 0,0 | |
| 3 - Pays-Bas | 49,1 | | | | | | | | | | | | 49,1 | 3 601,5 |
| 4 - Allemagne | 0,6 | | | | | | | | | | | | 0,6 | 152,7 |
| 5 - Italie | 83,0 | | | | | | | | | | | | 83,0 | 521,7 |
| 6 - Royaume-Uni | | | | | | | | | | | | | 0,0 | 0,0 |
| 8 - Danemark | | | | | | | | | | | | | 0,0 | |
| 9 - Grèce | 1,6 | | | | | | | | | | | | 1,6 | |
| 10 - Portugal | 5,3 | | | | | | | | | | | | 5,3 | 4,1 |
| 11 - Espagne | 98,1 | | | | | | | | | | | | 98,1 | 24,2 |
| 17 - Belgique | 787,9 | | | | | | | | | | | | 787,9 | 474,6 |
| 18 - Luxembourg | | | | | | | | | | | | | 0,0 | |
| 38 - Autriche | 0,8 | | | | | | | | | | | | 0,8 | |
| Total UE (15) | 1 026,4 | 0,0 | 0,0 | 0,0 | 0,0 | 0,0 | 0,0 | 0,0 | 0,0 | 0,0 | 0,0 | 0,0 | 1 026,4 | 4 778,8 |
| TOTAL UE (15) + entrants | 1 026,4 | 0,0 | 0,0 | 0,0 | 0,0 | 0,0 | 0,0 | 0,0 | 0,0 | 0,0 | 0,0 | 0,0 | 1 026,4 | 4 778,8 |
| 52 - Turquie | | | | | | | | | | | | | 0,0 | |
| 72 - Ukraine | 13 500,0 | | | | | | | | | | | | 13 500,0 | |
| 75 - Russie | 2 463,8 | | | | | | | | | | | | 2 463,8 | |
| 388 - Afrique du sud | | | | | | | | | | | | | 0,0 | 1 649,9 |
| 508 - Brésil | | | | | | | | | | | | | 0,0 | |
| 516 - Bolivie | | | | | | | | | | | | | 0,0 | |
| 520 - Paraguay | | | | | | | | | | | | | 0,0 | |
| 528 - Argentine | 805,1 | | | | | | | | | | | | 805,1 | 17 355,6 |
| 616 - Iran (république islamique) | | | | | | | | | | | | | 0,0 | |
| Total pays tiers | 16 768,9 | 0,0 | 0,0 | 0,0 | 0,0 | 0,0 | 0,0 | 0,0 | 0,0 | 0,0 | 0,0 | 0,0 | 16 768,9 | 19 005,5 |
| TOTAL futurs entrants + pays tiers | 16 768,9 | 0,0 | 0,0 | 0,0 | 0,0 | 0,0 | 0,0 | 0,0 | 0,0 | 0,0 | 0,0 | 0,0 | 16 768,9 | 19 005,5 |
| TOTAL général | 17 795,3 | 0,0 | 0,0 | 0,0 | 0,0 | 0,0 | 0,0 | 0,0 | 0,0 | 0,0 | 0,0 | 0,0 | 17 795,3 | 23 784,3 |

Huile raffinée de tournesol

Campagne : 2009 2010

Exportation : Huile raffinée de tournesol (Volume : en tonnes)

| | Juillet | Août | Septembre | Octobre | Novembre | Décembre | Janvier | Février | Mars | Avril | Mai | Juin | Cumul | Cumul N-1 |
|---|-----------------|------------|------------|------------|------------|------------|------------|------------|------------|------------|------------|------------|-----------------|-----------------|
| 3 - Pays-Bas | 1 276,3 | | | | | | | | | | | | 1 276,3 | 1 233,9 |
| 4 - Allemagne | 1 934,3 | | | | | | | | | | | | 1 934,3 | 1 284,4 |
| 5 - Italie | 1 063,5 | | | | | | | | | | | | 1 063,5 | 1 344,9 |
| 6 - Royaume-Uni | 1 679,4 | | | | | | | | | | | | 1 679,4 | 3 038,9 |
| 7 - Irlande | 55,7 | | | | | | | | | | | | 55,7 | 29,7 |
| 8 - Danemark | 163,4 | | | | | | | | | | | | 163,4 | 155,5 |
| 9 - Grèce | | | | | | | | | | | | | 0,0 | |
| 10 - Portugal | 0,2 | | | | | | | | | | | | 0,2 | 17,3 |
| 11 - Espagne | 925,4 | | | | | | | | | | | | 925,4 | 763,1 |
| 17 - Belgique | 3 209,9 | | | | | | | | | | | | 3 209,9 | 3 149,7 |
| 18 - Luxembourg | 5,2 | | | | | | | | | | | | 5,2 | 2,3 |
| 30 - Suède | | | | | | | | | | | | | 0,0 | 1,4 |
| 32 - Finlande | | | | | | | | | | | | | 0,0 | |
| 38 - Autriche | 3,3 | | | | | | | | | | | | 3,3 | 1,5 |
| 46 - Malte | 12,7 | | | | | | | | | | | | 12,7 | 25,4 |
| 53 - Estonie | | | | | | | | | | | | | 0,0 | 0,5 |
| 54 - Lettonie | | | | | | | | | | | | | 0,0 | |
| 55 - Lituanie | 4,1 | | | | | | | | | | | | 4,1 | |
| 60 - Pologne | | | | | | | | | | | | | 0,0 | |
| 61 - République Tchèque | 0,5 | | | | | | | | | | | | 0,5 | 1,3 |
| 64 - Hongrie | | | | | | | | | | | | | 0,0 | 0,8 |
| 66 - Roumanie | | | | | | | | | | | | | 0,0 | |
| 68 - Bulgarie | | | | | | | | | | | | | 0,0 | |
| 81 - Slovénie | 0,5 | | | | | | | | | | | | 0,5 | 1,3 |
| 800 - Chypre | 136,1 | | | | | | | | | | | | 136,1 | 71,9 |
| TOTAL UE (15) | 10 470,5 | 0,0 | 0,0 | 0,0 | 0,0 | 0,0 | 0,0 | 0,0 | 0,0 | 0,0 | 0,0 | 0,0 | 10 470,5 | 11 123,7 |
| TOTAL UE (15) + entrants | 10 470,5 | 0,0 | 0,0 | 0,0 | 0,0 | 0,0 | 0,0 | 0,0 | 0,0 | 0,0 | 0,0 | 0,0 | 10 470,5 | 11 123,7 |
| 24 - Islande | | | | | | | | | | | | | 0,0 | 14,7 |
| 28 - Norvège | 54,0 | | | | | | | | | | | | 54,0 | 22,4 |
| 39 - Suisse | 187,8 | | | | | | | | | | | | 187,8 | 519,3 |
| 52 - Turquie | | | | | | | | | | | | | 0,0 | |
| 75 - Russie | | | | | | | | | | | | | 0,0 | |
| 78 - Géorgie | | | | | | | | | | | | | 0,0 | |
| 204 - Maroc | | | | | | | | | | | | | 0,0 | 2,0 |
| 208 - Algérie | | | | | | | | | | | | | 0,0 | 0,8 |
| 220 - Egypte | | | | | | | | | | | | | 0,0 | 20,7 |
| 232 - Mali | | | | | | | | | | | | | 0,0 | |
| 236 - Burkina-Faso | | | | | | | | | | | | | 0,0 | |
| 240 - Niger | | | | | | | | | | | | | 0,0 | |
| 244 - Tchad | | | | | | | | | | | | | 0,0 | |
| 248 - Sénégal | 4,9 | | | | | | | | | | | | 4,9 | 12,7 |
| 272 - Côte-d'Ivoire | 12,2 | | | | | | | | | | | | 12,2 | 27,0 |
| 276 - Ghana | | | | | | | | | | | | | 0,0 | 7,0 |
| 280 - Togo | | | | | | | | | | | | | 0,0 | |
| 284 - Bénin | 5,2 | | | | | | | | | | | | 5,2 | |
| 302 - Cameroun | 3,3 | | | | | | | | | | | | 3,3 | |
| 306 - République Centrafricaine | | | | | | | | | | | | | 0,0 | |
| 310 - Guinée équatoriale | | | | | | | | | | | | | 0,0 | |
| 314 - Gabon | 26,0 | | | | | | | | | | | | 26,0 | 7,9 |
| 318 - Congo république | | | | | | | | | | | | | 0,0 | 13,3 |
| 338 - Djibouti | | | | | | | | | | | | | 0,0 | 2,0 |
| 370 - Madagascar | 13,3 | | | | | | | | | | | | 13,3 | |
| 377 - Mayotte | | | | | | | | | | | | | 0,0 | |
| 400 - Etats-unis d'Amérique | 20,1 | | | | | | | | | | | | 20,1 | |
| 404 - Canada | | | | | | | | | | | | | 0,0 | 0,2 |
| 408 - Saint-Pierre et Miquelon | | | | | | | | | | | | | 0,0 | 0,7 |
| 478 - Antilles néerlandaises | | | | | | | | | | | | | 0,0 | |
| 528 - Argentine | | | | | | | | | | | | | 0,0 | |
| 604 - Liban | 100,5 | | | | | | | | | | | | 100,5 | 50,9 |
| 608 - Syrie | | | | | | | | | | | | | 0,0 | |
| 624 - Israël | 16,5 | | | | | | | | | | | | 16,5 | |
| 628 - Jordanie | | | | | | | | | | | | | 0,0 | 11,0 |
| 632 - Arabie saoudite | 46,0 | | | | | | | | | | | | 46,0 | |
| 636 - Koweït | 9,2 | | | | | | | | | | | | 9,2 | 43,2 |
| 640 - Bahreïn | 8,3 | | | | | | | | | | | | 8,3 | 68,9 |
| 644 - Qatar | | | | | | | | | | | | | 0,0 | |
| 647 - Emirats arabes unis | 150,0 | | | | | | | | | | | | 150,0 | 136,8 |
| 649 - Oman | | | | | | | | | | | | | 0,0 | |
| 690 - Viet-Nam | 3,0 | | | | | | | | | | | | 3,0 | |
| 701 - Malaisie | | | | | | | | | | | | | 0,0 | 0,3 |
| 706 - Singapour | | | | | | | | | | | | | 0,0 | |
| 728 - Corée du sud | | | | | | | | | | | | | 0,0 | |
| 732 - Japon | 62,1 | | | | | | | | | | | | 62,1 | 0,1 |
| 736 - Taïwan | | | | | | | | | | | | | 0,0 | 13,1 |
| 740 - Hong-kong | | | | | | | | | | | | | 0,0 | |
| 800 - Australie | | | | | | | | | | | | | 0,0 | |
| 809 - Nouvelle-Calédonie et dépendances | 36,7 | | | | | | | | | | | | 36,7 | 217,6 |
| 811 - Iles Wallis et Futuna | | | | | | | | | | | | | 0,0 | |
| 816 - Vanuatu | | | | | | | | | | | | | 0,0 | |
| 822 - Polynésie française | 184,7 | | | | | | | | | | | | 184,7 | 109,1 |
| 860 - Territoire palestinien occupé | | | | | | | | | | | | | 0,0 | |
| Total pays tiers | 943,8 | 0,0 | 0,0 | 0,0 | 0,0 | 0,0 | 0,0 | 0,0 | 0,0 | 0,0 | 0,0 | 0,0 | 943,8 | 1 302,3 |
| TOTAL futurs entrants + pays tiers | 943,8 | 0,0 | 0,0 | 0,0 | 0,0 | 0,0 | 0,0 | 0,0 | 0,0 | 0,0 | 0,0 | 0,0 | 943,8 | 1 302,3 |
| TOTAL général | 11 414,3 | 0,0 | 0,0 | 0,0 | 0,0 | 0,0 | 0,0 | 0,0 | 0,0 | 0,0 | 0,0 | 0,0 | 11 414,3 | 12 426,0 |

Huile raffinée de tournesol

Campagne : 2009 2010

Importation : Huile raffinée de tournesol (Volume : en tonnes)

| | Juillet | Août | Septembre | Octobre | Novembre | Décembre | Janvier | Février | Mars | Avril | Mai | Juin | Cumul | Cumul N-1 |
|---|----------------|------------|------------|------------|------------|------------|------------|------------|------------|------------|------------|------------|----------------|----------------|
| 1 - France | 209,8 | | | | | | | | | | | | 209,8 | 46,1 |
| 3 - Pays-Bas | 451,1 | | | | | | | | | | | | 451,1 | 1 100,8 |
| 4 - Allemagne | 30,4 | | | | | | | | | | | | 30,4 | 707,3 |
| 5 - Italie | 23,2 | | | | | | | | | | | | 23,2 | 18,8 |
| 6 - Royaume-Uni | | | | | | | | | | | | | 0,0 | |
| 8 - Danemark | 84,5 | | | | | | | | | | | | 84,5 | |
| 10 - Portugal | 11,0 | | | | | | | | | | | | 11,0 | |
| 11 - Espagne | 579,2 | | | | | | | | | | | | 579,2 | 1 882,9 |
| 17 - Belgique | 2 960,4 | | | | | | | | | | | | 2 960,4 | 1 506,0 |
| 18 - Luxembourg | | | | | | | | | | | | | 0,0 | |
| 30 - Suède | | | | | | | | | | | | | 0,0 | |
| 64 - Hongrie | | | | | | | | | | | | | 0,0 | |
| 68 - Bulgarie | | | | | | | | | | | | | 0,0 | |
| Total UE (15) | 4 349,6 | 0,0 | 0,0 | 0,0 | 0,0 | 0,0 | 0,0 | 0,0 | 0,0 | 0,0 | 0,0 | 0,0 | 4 349,6 | 5 261,9 |
| TOTAL UE (15) + entrants | 4 349,6 | 0,0 | 0,0 | 0,0 | 0,0 | 0,0 | 0,0 | 0,0 | 0,0 | 0,0 | 0,0 | 0,0 | 4 349,6 | 5 261,9 |
| 39 - Suisse | | | | | | | | | | | | | 0,0 | 1,9 |
| 52 - Turquie | | | | | | | | | | | | | 0,0 | |
| 72 - Ukraine | | | | | | | | | | | | | 0,0 | |
| 75 - Russie | | | | | | | | | | | | | 0,0 | |
| 204 - Maroc | | | | | | | | | | | | | 0,0 | |
| 373 - Maurice | | | | | | | | | | | | | 0,0 | |
| 400 - Etats-unis d'amérique | 0,1 | | | | | | | | | | | | 0,1 | |
| 624 - Israël | | | | | | | | | | | | | 0,0 | 27,8 |
| 640 - Bahreïn | | | | | | | | | | | | | 0,0 | |
| 647 - Emirats arabes unis | | | | | | | | | | | | | 0,0 | 26,5 |
| 680 - Thaïlande | | | | | | | | | | | | | 0,0 | |
| 951 - Pays non déterminés échanges intra | | | | | | | | | | | | | 0,0 | |
| 952 - Pays non déterminés échanges extra | | | | | | | | | | | | | 0,0 | |
| Total pays tiers | 0,1 | 0,0 | 0,0 | 0,0 | 0,0 | 0,0 | 0,0 | 0,0 | 0,0 | 0,0 | 0,0 | 0,0 | 0,1 | 56,2 |
| TOTAL futurs entrants + pays tiers | 0,1 | 0,0 | 0,0 | 0,0 | 0,0 | 0,0 | 0,0 | 0,0 | 0,0 | 0,0 | 0,0 | 0,0 | 0,1 | 56,2 |
| TOTAL général | 4 349,7 | 0,0 | 0,0 | 0,0 | 0,0 | 0,0 | 0,0 | 0,0 | 0,0 | 0,0 | 0,0 | 0,0 | 4 349,7 | 5 318,1 |

Huile brute de soja

Campagne : 2009 2010

Exportation : Huile brute de soja (Volume : en tonnes)

| | Juillet | Août | Septembre | Octobre | Novembre | Décembre | Janvier | Février | Mars | Avril | Mai | Juin | Cumul | Cumul N-1 |
|---|----------------|------------|------------|------------|------------|------------|------------|------------|------------|------------|------------|------------|----------------|------------|
| 3 - Pays-Bas | | | | | | | | | | | | | 0,0 | |
| 4 - Allemagne | 0,3 | | | | | | | | | | | | 0,3 | 0,1 |
| 5 - Italie | 0,1 | | | | | | | | | | | | 0,1 | 0,0 |
| 6 - Royaume-Uni | | | | | | | | | | | | | 0,0 | |
| 7 - Irlande | | | | | | | | | | | | | 0,0 | |
| 9 - Grèce | | | | | | | | | | | | | 0,0 | 0,1 |
| 10 - Portugal | 0,1 | | | | | | | | | | | | 0,1 | 1,4 |
| 11 - Espagne | 4 003,6 | | | | | | | | | | | | 4 003,6 | 3,7 |
| 17 - Belgique | 2,0 | | | | | | | | | | | | 2,0 | 1,9 |
| 18 - Luxembourg | | | | | | | | | | | | | 0,0 | |
| 32 - Finlande | | | | | | | | | | | | | 0,0 | |
| 53 - Estonie | | | | | | | | | | | | | 0,0 | |
| 60 - Pologne | 24,0 | | | | | | | | | | | | 24,0 | |
| 61 - République Tchèque | 0,1 | | | | | | | | | | | | 0,1 | 0,7 |
| 64 - Hongrie | | | | | | | | | | | | | 0,0 | |
| Total UE (15) | 4 030,2 | 0,0 | 0,0 | 0,0 | 0,0 | 0,0 | 0,0 | 0,0 | 0,0 | 0,0 | 0,0 | 0,0 | 4 030,2 | 7,9 |
| TOTAL UE (15) + entrants | 4 030,2 | 0,0 | 0,0 | 0,0 | 0,0 | 0,0 | 0,0 | 0,0 | 0,0 | 0,0 | 0,0 | 0,0 | 4 030,2 | 7,9 |
| 39 - Suisse | | | | | | | | | | | | | 0,0 | |
| 208 - Algérie | 3 000,0 | | | | | | | | | | | | 3 000,0 | |
| 248 - Sénégal | | | | | | | | | | | | | 0,0 | |
| 314 - Gabon | | | | | | | | | | | | | 0,0 | |
| 822 - Polynésie française | | | | | | | | | | | | | 0,0 | |
| Total pays tiers | 3 000,0 | 0,0 | 0,0 | 0,0 | 0,0 | 0,0 | 0,0 | 0,0 | 0,0 | 0,0 | 0,0 | 0,0 | 3 000,0 | 0,0 |
| TOTAL futurs entrants + pays tiers | 3 000,0 | 0,0 | 0,0 | 0,0 | 0,0 | 0,0 | 0,0 | 0,0 | 0,0 | 0,0 | 0,0 | 0,0 | 3 000,0 | 0,0 |
| TOTAL général | 7 030,2 | 0,0 | 0,0 | 0,0 | 0,0 | 0,0 | 0,0 | 0,0 | 0,0 | 0,0 | 0,0 | 0,0 | 7 030,2 | 7,9 |

Huile brute de soja

Campagne : 2009 2010

Importation : Huile brute de soja (Volume : en tonnes)

| | Juillet | Août | Septembre | Octobre | Novembre | Décembre | Janvier | Février | Mars | Avril | Mai | Juin | Cumul | Cumul N-1 |
|---|----------------|------------|------------|------------|------------|------------|------------|------------|------------|------------|------------|------------|----------------|-----------------|
| 1 - France | | | | | | | | | | | | | 0,0 | |
| 3 - Pays-Bas | 422,9 | | | | | | | | | | | | 422,9 | 202,2 |
| 4 - Allemagne | 48,4 | | | | | | | | | | | | 48,4 | |
| 5 - Italie | 924,9 | | | | | | | | | | | | 924,9 | |
| 6 - Royaume-Uni | 36,7 | | | | | | | | | | | | 36,7 | 14,0 |
| 7 - Irlande | | | | | | | | | | | | | 0,0 | |
| 11 - Espagne | 473,2 | | | | | | | | | | | | 473,2 | 6 248,2 |
| 17 - Belgique | 243,9 | | | | | | | | | | | | 243,9 | 23,2 |
| 30 - Suède | | | | | | | | | | | | | 0,0 | |
| Total UE (15) | 2 150,0 | 0,0 | 0,0 | 0,0 | 0,0 | 0,0 | 0,0 | 0,0 | 0,0 | 0,0 | 0,0 | 0,0 | 2 150,0 | 6 487,6 |
| TOTAL UE (15) + entrants | 2 150,0 | 0,0 | 0,0 | 0,0 | 0,0 | 0,0 | 0,0 | 0,0 | 0,0 | 0,0 | 0,0 | 0,0 | 2 150,0 | 6 487,6 |
| 28 - Norvège | | | | | | | | | | | | | 0,0 | |
| 400 - Etats-unis d'amérique | | | | | | | | | | | | | 0,0 | 25,1 |
| 459 - Antigua et barbuda | | | | | | | | | | | | | 0,0 | |
| 508 - Brésil | 2 075,5 | | | | | | | | | | | | 2 075,5 | 20 964,8 |
| 528 - Argentine | | | | | | | | | | | | | 0,0 | |
| Total pays tiers | 2 075,5 | 0,0 | 0,0 | 0,0 | 0,0 | 0,0 | 0,0 | 0,0 | 0,0 | 0,0 | 0,0 | 0,0 | 2 075,5 | 20 989,9 |
| TOTAL futurs entrants + pays tiers | 2 075,5 | 0,0 | 0,0 | 0,0 | 0,0 | 0,0 | 0,0 | 0,0 | 0,0 | 0,0 | 0,0 | 0,0 | 2 075,5 | 20 989,9 |
| TOTAL général | 4 225,5 | 0,0 | 0,0 | 0,0 | 0,0 | 0,0 | 0,0 | 0,0 | 0,0 | 0,0 | 0,0 | 0,0 | 4 225,5 | 27 477,5 |

Huile raffinée de soja

Campagne : 2009 2010

Exportation : Huile raffinée de soja (Volume : en tonnes)

| | Juillet | Août | Septembre | Octobre | Novembre | Décembre | Janvier | Février | Mars | Avril | Mai | Juin | Cumul | Cumul N-1 |
|---|--------------|------------|------------|------------|------------|------------|------------|------------|------------|------------|------------|------------|--------------|--------------|
| 3 - Pays-Bas | | | | | | | | | | | | | 0,0 | 0,0 |
| 4 - Allemagne | 41,6 | | | | | | | | | | | | 41,6 | 76,1 |
| 5 - Italie | | | | | | | | | | | | | 0,0 | |
| 6 - Royaume-Uni | 26,5 | | | | | | | | | | | | 26,5 | 159,3 |
| 7 - Irlande | 0,2 | | | | | | | | | | | | 0,2 | 0,1 |
| 8 - Danemark | 26,6 | | | | | | | | | | | | 26,6 | 26,0 |
| 9 - Grèce | | | | | | | | | | | | | 0,0 | |
| 11 - Espagne | 1,2 | | | | | | | | | | | | 1,2 | 25,8 |
| 17 - Belgique | 51,7 | | | | | | | | | | | | 51,7 | 172,7 |
| 18 - Luxembourg | 1,5 | | | | | | | | | | | | 1,5 | |
| 38 - Autriche | | | | | | | | | | | | | 0,0 | |
| 54 - Lettonie | | | | | | | | | | | | | 0,0 | |
| 55 - Lituanie | | | | | | | | | | | | | 0,0 | |
| 60 - Pologne | | | | | | | | | | | | | 0,0 | 3,6 |
| 64 - Hongrie | | | | | | | | | | | | | 0,0 | |
| 600 - Chypre | 28,9 | | | | | | | | | | | | 28,9 | 43,8 |
| Total UE (15) | 178,2 | 0,0 | 0,0 | 0,0 | 0,0 | 0,0 | 0,0 | 0,0 | 0,0 | 0,0 | 0,0 | 0,0 | 178,2 | 507,4 |
| TOTAL UE (15) + entrants | 178,2 | 0,0 | 0,0 | 0,0 | 0,0 | 0,0 | 0,0 | 0,0 | 0,0 | 0,0 | 0,0 | 0,0 | 178,2 | 507,4 |
| 28 - Norvège | | 26,6 | | | | | | | | | | | 26,6 | 25,6 |
| 76 - Géorgie | | 187,0 | | | | | | | | | | | 187,0 | |
| 82 - Tadjikistan | | | | | | | | | | | | | 0,0 | |
| 224 - Soudan | | 17,9 | | | | | | | | | | | 17,9 | |
| 228 - Mauritanie | | | | | | | | | | | | | 0,0 | 281,3 |
| 232 - Mali | | | | | | | | | | | | | 0,0 | |
| 236 - Burkina-Faso | | | | | | | | | | | | | 0,0 | |
| 240 - Niger | | | | | | | | | | | | | 0,0 | |
| 248 - Sénégal | | | | | | | | | | | | | 0,0 | |
| 272 - Côte-d'Ivoire | | | | | | | | | | | | | 0,0 | 0,7 |
| 276 - Ghana | | | | | | | | | | | | | 0,0 | 4,4 |
| 280 - Togo | | | | | | | | | | | | | 0,0 | |
| 284 - Bénin | | | | | | | | | | | | | 0,0 | |
| 302 - Cameroun | | 5,8 | | | | | | | | | | | 5,8 | |
| 314 - Gabon | | | | | | | | | | | | | 0,0 | |
| 318 - Congo république | | | | | | | | | | | | | 0,0 | |
| 338 - Djibouti | | | | | | | | | | | | | 0,0 | |
| 370 - Madagascar | | | | | | | | | | | | | 0,0 | |
| 375 - Comores | | | | | | | | | | | | | 0,0 | |
| 400 - Etats-unis d'Amérique | | | | | | | | | | | | | 0,0 | |
| 424 - Honduras | | | | | | | | | | | | | 0,0 | |
| 452 - Haïti | | | | | | | | | | | | | 0,0 | 18,8 |
| 478 - Antilles néerlandaises | | | | | | | | | | | | | 0,0 | |
| 604 - Liban | | | | | | | | | | | | | 0,0 | |
| 649 - Oman | | | | | | | | | | | | | 0,0 | |
| 703 - Brunei | | | | | | | | | | | | | 0,0 | |
| 732 - Japon | | | | | | | | | | | | | 0,0 | |
| 809 - Nouvelle-Calédonie et dépendances | | | | | | | | | | | | | 0,0 | 8,3 |
| 816 - Vanuatu | | | | | | | | | | | | | 0,0 | |
| 822 - Polynésie française | | 33,0 | | | | | | | | | | | 33,0 | 8,7 |
| 960 - Territoire palestinien occupé | | | | | | | | | | | | | 0,0 | 144,6 |
| Total pays tiers | 270,3 | 0,0 | 0,0 | 0,0 | 0,0 | 0,0 | 0,0 | 0,0 | 0,0 | 0,0 | 0,0 | 0,0 | 270,3 | 492,4 |
| TOTAL futurs entrants + pays tiers | 270,3 | 0,0 | 0,0 | 0,0 | 0,0 | 0,0 | 0,0 | 0,0 | 0,0 | 0,0 | 0,0 | 0,0 | 270,3 | 492,4 |
| TOTAL général | 448,5 | 0,0 | 0,0 | 0,0 | 0,0 | 0,0 | 0,0 | 0,0 | 0,0 | 0,0 | 0,0 | 0,0 | 448,5 | 999,8 |

Huile raffinée de soja

Campagne : 2009 2010

Importation : Huile raffinée de soja (Volume : en tonnes)

| | Juillet | Août | Septembre | Octobre | Novembre | Décembre | Janvier | Février | Mars | Avril | Mai | Juin | Cumul | Cumul N-1 |
|---|----------------|------------|------------|------------|------------|------------|------------|------------|------------|------------|------------|------------|----------------|-----------------|
| 1 - France | | | | | | | | | | | | | 0,0 | 51,5 |
| 3 - Pays-Bas | 348,0 | | | | | | | | | | | | 348,0 | 2 191,0 |
| 4 - Allemagne | 277,5 | | | | | | | | | | | | 277,5 | 613,3 |
| 5 - Italie | | | | | | | | | | | | | 0,0 | |
| 6 - Royaume-Uni | | | | | | | | | | | | | 0,0 | |
| 7 - Irlande | | | | | | | | | | | | | 0,0 | |
| 8 - Danemark | | | | | | | | | | | | | 0,0 | |
| 11 - Espagne | 568,3 | | | | | | | | | | | | 568,3 | 3 351,2 |
| 17 - Belgique | 165,2 | | | | | | | | | | | | 165,2 | 150,1 |
| 38 - Autriche | | | | | | | | | | | | | 0,0 | |
| Total UE (15) | 1 359,0 | 0,0 | 0,0 | 0,0 | 0,0 | 0,0 | 0,0 | 0,0 | 0,0 | 0,0 | 0,0 | 0,0 | 1 359,0 | 6 357,1 |
| TOTAL UE (15) + entrants | 1 359,0 | 0,0 | 0,0 | 0,0 | 0,0 | 0,0 | 0,0 | 0,0 | 0,0 | 0,0 | 0,0 | 0,0 | 1 359,0 | 6 357,1 |
| 39 - Suisse | 747,6 | | | | | | | | | | | | 747,6 | |
| 204 - Maroc | | | | | | | | | | | | | 0,0 | |
| 208 - Algérie | | | | | | | | | | | | | 0,0 | |
| 400 - Etats-unis d'amérique | 1,9 | | | | | | | | | | | | 1,9 | 0,1 |
| 508 - Brésil | | | | | | | | | | | | | 0,0 | 11 530,5 |
| 528 - Argentine | | | | | | | | | | | | | 0,0 | |
| 664 - Inde | 17,6 | | | | | | | | | | | | 17,6 | |
| 700 - Indonésie | 25,0 | | | | | | | | | | | | 25,0 | |
| Total pays tiers | 792,1 | 0,0 | 0,0 | 0,0 | 0,0 | 0,0 | 0,0 | 0,0 | 0,0 | 0,0 | 0,0 | 0,0 | 792,1 | 11 530,6 |
| TOTAL futurs entrants + pays tiers | 792,1 | 0,0 | 0,0 | 0,0 | 0,0 | 0,0 | 0,0 | 0,0 | 0,0 | 0,0 | 0,0 | 0,0 | 792,1 | 11 530,6 |
| TOTAL général | 2 151,1 | 0,0 | 0,0 | 0,0 | 0,0 | 0,0 | 0,0 | 0,0 | 0,0 | 0,0 | 0,0 | 0,0 | 2 151,1 | 17 887,7 |

Huile brute de lin

Campagne : 2009 2010

Exportation : Huile brute de lin (Volume : en tonnes)

| | Juillet | Août | Septembre | Octobre | Novembre | Décembre | Janvier | Février | Mars | Avril | Mai | Juin | Cumul | Cumul N-1 |
|---|--------------|------------|------------|------------|------------|------------|------------|------------|------------|------------|------------|------------|--------------|--------------|
| 3 - Pays-Bas | | | | | | | | | | | | | 0,0 | |
| 4 - Allemagne | 105,8 | | | | | | | | | | | | 105,8 | 104,9 |
| 5 - Italie | | | | | | | | | | | | | 0,0 | |
| 6 - Royaume-Uni | | | | | | | | | | | | | 0,0 | 1,1 |
| 7 - Irlande | 0,3 | | | | | | | | | | | | 0,3 | |
| 8 - Danemark | | | | | | | | | | | | | 0,0 | |
| 11 - Espagne | 0,2 | | | | | | | | | | | | 0,2 | |
| 17 - Belgique | | | | | | | | | | | | | 0,0 | 50,4 |
| 18 - Luxembourg | | | | | | | | | | | | | 0,0 | |
| 38 - Autriche | 1,7 | | | | | | | | | | | | 1,7 | |
| 66 - Roumanie | | | | | | | | | | | | | 0,0 | |
| Total UE (15) | 108,0 | 0,0 | 0,0 | 0,0 | 0,0 | 0,0 | 0,0 | 0,0 | 0,0 | 0,0 | 0,0 | 0,0 | 108,0 | 156,4 |
| TOTAL UE (15) + entrants | 108,0 | 0,0 | 0,0 | 0,0 | 0,0 | 0,0 | 0,0 | 0,0 | 0,0 | 0,0 | 0,0 | 0,0 | 108,0 | 156,4 |
| 39 - Suisse | | | | | | | | | | | | | | 0,8 |
| Total pays tiers | 0,0 | 0,0 | 0,0 | 0,0 | 0,0 | 0,0 | 0,0 | 0,0 | 0,0 | 0,0 | 0,0 | 0,0 | 0,0 | 0,8 |
| TOTAL futurs entrants + pays tiers | 0,0 | 0,0 | 0,0 | 0,0 | 0,0 | 0,0 | 0,0 | 0,0 | 0,0 | 0,0 | 0,0 | 0,0 | 0,0 | 0,8 |
| TOTAL général | 108,0 | 0,0 | 0,0 | 0,0 | 0,0 | 0,0 | 0,0 | 0,0 | 0,0 | 0,0 | 0,0 | 0,0 | 108,0 | 157,2 |

Campagne : 2009 2010

Importation : Huile brute de lin (Volume : en tonnes)

| | Juillet | Août | Septembre | Octobre | Novembre | Décembre | Janvier | Février | Mars | Avril | Mai | Juin | Cumul | Cumul N-1 |
|---------------------------------|--------------|------------|------------|------------|------------|------------|------------|------------|------------|------------|------------|------------|--------------|--------------|
| 3 - Pays-Bas | | | | | | | | | | | | | 0,0 | 1,3 |
| 4 - Allemagne | | | | | | | | | | | | | 0,0 | |
| 5 - Italie | | | | | | | | | | | | | 0,0 | |
| 6 - Royaume-Uni | | | | | | | | | | | | | 0,0 | 0,2 |
| 17 - Belgique | 125,1 | | | | | | | | | | | | 125,1 | 397,4 |
| 30 - Suède | | | | | | | | | | | | | 0,0 | |
| Total UE (15) | 125,1 | 0,0 | 0,0 | 0,0 | 0,0 | 0,0 | 0,0 | 0,0 | 0,0 | 0,0 | 0,0 | 0,0 | 125,1 | 398,9 |
| TOTAL UE (15) + entrants | 125,1 | 0,0 | 0,0 | 0,0 | 0,0 | 0,0 | 0,0 | 0,0 | 0,0 | 0,0 | 0,0 | 0,0 | 125,1 | 398,9 |
| TOTAL général | 125,1 | 0,0 | 0,0 | 0,0 | 0,0 | 0,0 | 0,0 | 0,0 | 0,0 | 0,0 | 0,0 | 0,0 | 125,1 | 398,9 |

Huile raffinée de lin

Campagne : 2009 2010

Exportation : Huile raffinée de lin (Volume : en tonnes)

| | Juillet | Août | Septembre | Octobre | Novembre | Décembre | Janvier | Février | Mars | Avril | Mai | Juin | Cumul | Cumul N-1 |
|---|------------|------------|------------|------------|------------|------------|------------|------------|------------|------------|------------|------------|------------|-------------|
| 3 - Pays-Bas | | | | | | | | | | | | | 0,0 | 1,0 |
| 4 - Allemagne | | | | | | | | | | | | | 0,0 | |
| 5 - Italie | | | | | | | | | | | | | 0,0 | 0,0 |
| 6 - Royaume-Uni | 0,1 | | | | | | | | | | | | 0,1 | 0,1 |
| 7 - Irlande | 0,2 | | | | | | | | | | | | 0,2 | 0,0 |
| 8 - Danemark | | | | | | | | | | | | | 0,0 | 24,0 |
| 9 - Grèce | | | | | | | | | | | | | 0,0 | 0,1 |
| 10 - Portugal | | | | | | | | | | | | | 0,0 | 1,3 |
| 11 - Espagne | 0,2 | | | | | | | | | | | | 0,2 | 3,0 |
| 17 - Belgique | 0,8 | | | | | | | | | | | | 0,8 | 1,1 |
| 18 - Luxembourg | | | | | | | | | | | | | 0,0 | 0,1 |
| 32 - Finlande | | | | | | | | | | | | | 0,0 | |
| 38 - Autriche | | | | | | | | | | | | | 0,0 | 0,0 |
| 46 - Malte | | | | | | | | | | | | | 0,0 | |
| 60 - Pologne | 0,1 | | | | | | | | | | | | 0,1 | 0,1 |
| 61 - République Tchèque | 0,4 | | | | | | | | | | | | 0,4 | 0,3 |
| 600 - Chypre | | | | | | | | | | | | | 0,0 | |
| Total UE (15) | 1,8 | 0,0 | 0,0 | 0,0 | 0,0 | 0,0 | 0,0 | 0,0 | 0,0 | 0,0 | 0,0 | 0,0 | 1,8 | 31,1 |
| TOTAL UE (15) + entrants | 1,8 | 0,0 | 0,0 | 0,0 | 0,0 | 0,0 | 0,0 | 0,0 | 0,0 | 0,0 | 0,0 | 0,0 | 1,8 | 31,1 |
| 39 - Suisse | | | | | | | | | | | | | | |
| 212 - Tunisie | | | | | | | | | | | | | | |
| 272 - Côte-d'Ivoire | | | | | | | | | | | | | | |
| 452 - Haïti | | | | | | | | | | | | | | 0,5 |
| 732 - Japon | | | | | | | | | | | | | | |
| Total pays tiers | 0,0 | 0,0 | 0,0 | 0,0 | 0,0 | 0,0 | 0,0 | 0,0 | 0,0 | 0,0 | 0,0 | 0,0 | 0,0 | 0,5 |
| TOTAL futurs entrants + pays tiers | 0,0 | 0,0 | 0,0 | 0,0 | 0,0 | 0,0 | 0,0 | 0,0 | 0,0 | 0,0 | 0,0 | 0,0 | 0,0 | 0,5 |
| TOTAL général | 1,8 | 0,0 | 0,0 | 0,0 | 0,0 | 0,0 | 0,0 | 0,0 | 0,0 | 0,0 | 0,0 | 0,0 | 1,8 | 31,6 |

Campagne : 2009 2010

Importation : Huile raffinée de lin (Volume : en tonnes)

| | Juillet | Août | Septembre | Octobre | Novembre | Décembre | Janvier | Février | Mars | Avril | Mai | Juin | Cumul | Cumul N-1 |
|---|--------------|------------|------------|------------|------------|------------|------------|------------|------------|------------|------------|------------|--------------|--------------|
| 3 - Pays-Bas | 25,0 | | | | | | | | | | | | 25,0 | |
| 4 - Allemagne | 50,8 | | | | | | | | | | | | 50,8 | 10,2 |
| 5 - Italie | | | | | | | | | | | | | 0,0 | |
| 6 - Royaume-Uni | 0,3 | | | | | | | | | | | | 0,3 | 0,7 |
| 7 - Irlande | | | | | | | | | | | | | 0,0 | |
| 11 - Espagne | 0,8 | | | | | | | | | | | | 0,8 | 0,7 |
| 17 - Belgique | 294,5 | | | | | | | | | | | | 294,5 | 849,2 |
| 30 - Suède | | | | | | | | | | | | | 0,0 | |
| Total UE (15) | 371,4 | 0,0 | 0,0 | 0,0 | 0,0 | 0,0 | 0,0 | 0,0 | 0,0 | 0,0 | 0,0 | 0,0 | 371,4 | 860,8 |
| TOTAL UE (15) + entrants | 371,4 | 0,0 | 0,0 | 0,0 | 0,0 | 0,0 | 0,0 | 0,0 | 0,0 | 0,0 | 0,0 | 0,0 | 371,4 | 860,8 |
| 212 - Tunisie | 0,1 | | | | | | | | | | | | 0,1 | |
| 400 - Etats-unis d'Amérique | | | | | | | | | | | | | 0,0 | 0,0 |
| Total pays tiers | 0,1 | 0,0 | 0,0 | 0,0 | 0,0 | 0,0 | 0,0 | 0,0 | 0,0 | 0,0 | 0,0 | 0,0 | 0,1 | 0,0 |
| TOTAL futurs entrants + pays tiers | 0,1 | 0,0 | 0,0 | 0,0 | 0,0 | 0,0 | 0,0 | 0,0 | 0,0 | 0,0 | 0,0 | 0,0 | 0,1 | 0,0 |
| TOTAL général | 371,5 | 0,0 | 0,0 | 0,0 | 0,0 | 0,0 | 0,0 | 0,0 | 0,0 | 0,0 | 0,0 | 0,0 | 371,5 | 860,8 |

Huile brute d'arachide

Campagne : 2009 2010

Exportation : Huile brute d'arachide (Volume : en tonnes)

| | Juillet | Août | Septembre | Octobre | Novembre | Décembre | Janvier | Février | Mars | Avril | Mai | Juin | Cumul | Cumul N-1 |
|---|------------|------------|------------|------------|------------|------------|------------|------------|------------|------------|------------|------------|------------|----------------|
| 3 - Pays-Bas | 0,1 | | | | | | | | | | | | 0,1 | 0,0 |
| 4 - Allemagne | 1,1 | | | | | | | | | | | | 1,1 | 1,8 |
| 5 - Italie | | | | | | | | | | | | | 0,0 | 0,0 |
| 6 - Royaume-Uni | | | | | | | | | | | | | 0,0 | 0,0 |
| 8 - Danemark | | | | | | | | | | | | | 0,0 | |
| 10 - Portugal | | | | | | | | | | | | | 0,0 | 0,1 |
| 11 - Espagne | 0,5 | | | | | | | | | | | | 0,5 | 0,2 |
| 17 - Belgique | 0,4 | | | | | | | | | | | | 0,4 | 1 000,2 |
| 18 - Luxembourg | | | | | | | | | | | | | 0,0 | |
| 30 - Suède | | | | | | | | | | | | | 0,0 | |
| 38 - Autriche | | | | | | | | | | | | | 0,0 | |
| 60 - Pologne | | | | | | | | | | | | | 0,0 | |
| 66 - Roumanie | | | | | | | | | | | | | 0,0 | |
| Total UE (15) | 2,1 | 0,0 | 0,0 | 0,0 | 0,0 | 0,0 | 0,0 | 0,0 | 0,0 | 0,0 | 0,0 | 0,0 | 2,1 | 1 002,3 |
| TOTAL UE (15) + entrants | 2,1 | 0,0 | 0,0 | 0,0 | 0,0 | 0,0 | 0,0 | 0,0 | 0,0 | 0,0 | 0,0 | 0,0 | 2,1 | 1 002,3 |
| 39 - Suisse | | | | | | | | | | | | | | |
| 212 - Tunisie | | | | | | | | | | | | | | 0,1 |
| 400 - Etats-unis d'amérique | | | | | | | | | | | | | | |
| 404 - Canada | | | | | | | | | | | | | | |
| 732 - Japon | | | | | | | | | | | | | | |
| Total pays tiers | 0,0 | 0,0 | 0,0 | 0,0 | 0,0 | 0,0 | 0,0 | 0,0 | 0,0 | 0,0 | 0,0 | 0,0 | 0,0 | 0,1 |
| TOTAL futurs entrants + pays tiers | 0,0 | 0,0 | 0,0 | 0,0 | 0,0 | 0,0 | 0,0 | 0,0 | 0,0 | 0,0 | 0,0 | 0,0 | 0,0 | 0,1 |
| TOTAL général | 2,1 | 0,0 | 0,0 | 0,0 | 0,0 | 0,0 | 0,0 | 0,0 | 0,0 | 0,0 | 0,0 | 0,0 | 2,1 | 1 002,4 |

Campagne : 2009 2010

Importation : Huile brute d'arachide (Volume : en tonnes)

| | Juillet | Août | Septembre | Octobre | Novembre | Décembre | Janvier | Février | Mars | Avril | Mai | Juin | Cumul | Cumul N-1 |
|---|----------------|------------|------------|------------|------------|------------|------------|------------|------------|------------|------------|------------|----------------|----------------|
| 4 - Allemagne | 1,8 | | | | | | | | | | | | 1,8 | 40,4 |
| 5 - Italie | 0,6 | | | | | | | | | | | | 0,6 | 15,1 |
| 6 - Royaume-Uni | 0,8 | | | | | | | | | | | | 0,8 | 0,6 |
| 11 - Espagne | | | | | | | | | | | | | 0,0 | 0,1 |
| 17 - Belgique | 5,9 | | | | | | | | | | | | 5,9 | 42,9 |
| 60 - Pologne | | | | | | | | | | | | | 0,0 | |
| Total UE (15) | 9,1 | 0,0 | 0,0 | 0,0 | 0,0 | 0,0 | 0,0 | 0,0 | 0,0 | 0,0 | 0,0 | 0,0 | 9,1 | 99,1 |
| TOTAL UE (15) + entrants | 9,1 | 0,0 | 0,0 | 0,0 | 0,0 | 0,0 | 0,0 | 0,0 | 0,0 | 0,0 | 0,0 | 0,0 | 9,1 | 99,1 |
| 248 - Sénégal | 8,8 | | | | | | | | | | | | 8,8 | |
| 252 - Gambie | 1 500,0 | | | | | | | | | | | | 1 500,0 | |
| 400 - Etats-unis d'amérique | | | | | | | | | | | | | 0,0 | |
| 528 - Argentine | | | | | | | | | | | | | 0,0 | |
| 664 - Inde | | | | | | | | | | | | | 0,0 | 1 000,0 |
| Total pays tiers | 1 508,8 | 0,0 | 0,0 | 0,0 | 0,0 | 0,0 | 0,0 | 0,0 | 0,0 | 0,0 | 0,0 | 0,0 | 1 508,8 | 1 000,0 |
| TOTAL futurs entrants + pays tiers | 1 508,8 | 0,0 | 0,0 | 0,0 | 0,0 | 0,0 | 0,0 | 0,0 | 0,0 | 0,0 | 0,0 | 0,0 | 1 508,8 | 1 000,0 |
| TOTAL général | 1 517,9 | 0,0 | 0,0 | 0,0 | 0,0 | 0,0 | 0,0 | 0,0 | 0,0 | 0,0 | 0,0 | 0,0 | 1 517,9 | 1 099,1 |

Huile raffinée d'arachide

Campagne : 2009 2010

Exportation : Huile raffinée d'arachide (Volume : en tonnes)

| | Juillet | Août | Septembre | Octobre | Novembre | Décembre | Janvier | Février | Mars | Avril | Mai | Juin | Cumul | Cumul N-1 |
|---|--------------|------------|------------|------------|------------|------------|------------|------------|------------|------------|------------|------------|--------------|--------------|
| 3 - Pays-Bas | 21,3 | | | | | | | | | | | | 21,3 | 0,0 |
| 4 - Allemagne | 45,9 | | | | | | | | | | | | 45,9 | 1,5 |
| 5 - Italie | 139,1 | | | | | | | | | | | | 139,1 | |
| 6 - Royaume-Uni | 82,0 | | | | | | | | | | | | 82,0 | 25,1 |
| 7 - Irlande | 0,6 | | | | | | | | | | | | 0,6 | 0,7 |
| 8 - Danemark | | | | | | | | | | | | | 0,0 | 50,1 |
| 9 - Grèce | | | | | | | | | | | | | 0,0 | |
| 10 - Portugal | | | | | | | | | | | | | 0,0 | 0,2 |
| 11 - Espagne | 50,1 | | | | | | | | | | | | 50,1 | 1,3 |
| 17 - Belgique | 155,4 | | | | | | | | | | | | 155,4 | 105,5 |
| 18 - Luxembourg | 0,2 | | | | | | | | | | | | 0,2 | 0,4 |
| 38 - Autriche | | | | | | | | | | | | | 0,0 | |
| 54 - Lettonie | | | | | | | | | | | | | 0,0 | |
| 55 - Lituanie | | | | | | | | | | | | | 0,0 | |
| 61 - République Tchèque | | | | | | | | | | | | | 0,0 | |
| 64 - Hongrie | 0,1 | | | | | | | | | | | | 0,1 | |
| 66 - Roumanie | 0,1 | | | | | | | | | | | | 0,1 | |
| 91 - Slovénie | | | | | | | | | | | | | 0,0 | |
| 600 - Chypre | | | | | | | | | | | | | 0,0 | |
| Total UE (15) | 494,8 | 0,0 | 0,0 | 0,0 | 0,0 | 0,0 | 0,0 | 0,0 | 0,0 | 0,0 | 0,0 | 0,0 | 494,8 | 184,8 |
| TOTAL UE (15) + entrants | 494,8 | 0,0 | 0,0 | 0,0 | 0,0 | 0,0 | 0,0 | 0,0 | 0,0 | 0,0 | 0,0 | 0,0 | 494,8 | 184,8 |
| 28 - Norvège | | | | | | | | | | | | | 0,0 | |
| 39 - Suisse | 15,3 | | | | | | | | | | | | 15,3 | 4,8 |
| 204 - Maroc | | | | | | | | | | | | | 0,0 | |
| 208 - Algérie | 0,2 | | | | | | | | | | | | 0,2 | |
| 212 - Tunisie | | | | | | | | | | | | | 0,0 | |
| 220 - Egypte | | | | | | | | | | | | | 0,0 | |
| 232 - Mali | | | | | | | | | | | | | 0,0 | |
| 236 - Burkina-Faso | | | | | | | | | | | | | 0,0 | |
| 240 - Niger | | | | | | | | | | | | | 0,0 | |
| 244 - Tchad | 0,9 | | | | | | | | | | | | 0,9 | 3,6 |
| 248 - Sénégal | 0,7 | | | | | | | | | | | | 0,7 | 0,7 |
| 272 - Côte-d'Ivoire | | | | | | | | | | | | | 0,0 | |
| 280 - Togo | | | | | | | | | | | | | 0,0 | |
| 284 - Bénin | | | | | | | | | | | | | 0,0 | |
| 302 - Cameroun | 0,7 | | | | | | | | | | | | 0,7 | |
| 314 - Gabon | 0,7 | | | | | | | | | | | | 0,7 | 2,8 |
| 318 - Congo république | | | | | | | | | | | | | 0,0 | |
| 338 - Djibouti | | | | | | | | | | | | | 0,0 | 1,1 |
| 377 - Mayotte | | | | | | | | | | | | | 0,0 | |
| 388 - Afrique du sud | | | | | | | | | | | | | 0,0 | |
| 400 - Etats-unis d'amérique | | | | | | | | | | | | | 0,0 | |
| 404 - Canada | | | | | | | | | | | | | 0,0 | |
| 408 - Saint-Pierre et Miquelon | | | | | | | | | | | | | 0,0 | |
| 604 - Liban | | | | | | | | | | | | | 0,0 | |
| 608 - Syrie | 2,0 | | | | | | | | | | | | 2,0 | 2,0 |
| 647 - Emirats arabes unis | | | | | | | | | | | | | 0,0 | |
| 662 - Pakistan | | | | | | | | | | | | | 0,0 | |
| 706 - Singapour | | | | | | | | | | | | | 0,0 | |
| 720 - Chine (république populaire) | 1,9 | | | | | | | | | | | | 1,9 | |
| 728 - Corée du sud | | | | | | | | | | | | | 0,0 | |
| 732 - Japon | 8,5 | | | | | | | | | | | | 8,5 | |
| 736 - Taiwan | | | | | | | | | | | | | 0,0 | |
| 809 - Nouvelle-Calédonie et dépendances | 2,0 | | | | | | | | | | | | 2,0 | 2,8 |
| 816 - Vanuatu | | | | | | | | | | | | | 0,0 | |
| 822 - Polynésie française | 39,3 | | | | | | | | | | | | 39,3 | 1,9 |
| Total pays tiers | 72,2 | 0,0 | 0,0 | 0,0 | 0,0 | 0,0 | 0,0 | 0,0 | 0,0 | 0,0 | 0,0 | 0,0 | 72,2 | 19,7 |
| TOTAL futurs entrants + pays tiers | 72,2 | 0,0 | 0,0 | 0,0 | 0,0 | 0,0 | 0,0 | 0,0 | 0,0 | 0,0 | 0,0 | 0,0 | 72,2 | 19,7 |
| TOTAL général | 567,0 | 0,0 | 0,0 | 0,0 | 0,0 | 0,0 | 0,0 | 0,0 | 0,0 | 0,0 | 0,0 | 0,0 | 567,0 | 204,5 |

Huile raffinée d'arachide

Campagne : 2009 2010

Importation : Huile raffinée d'arachide (Volume : en tonnes)

| | Juillet | Août | Septembre | Octobre | Novembre | Décembre | Janvier | Février | Mars | Avril | Mai | Juin | Cumul | Cumul N-1 |
|---|--------------|------------|------------|------------|------------|------------|------------|------------|------------|------------|------------|------------|--------------|--------------|
| 1 - France | 27,0 | | | | | | | | | | | | 27,0 | |
| 3 - Pays-Bas | 1,2 | | | | | | | | | | | | 1,2 | |
| 4 - Allemagne | 4,8 | | | | | | | | | | | | 4,8 | 7,7 |
| 5 - Italie | 7,5 | | | | | | | | | | | | 7,5 | 24,5 |
| 11 - Espagne | 31,1 | | | | | | | | | | | | 31,1 | |
| 17 - Belgique | 343,4 | | | | | | | | | | | | 343,4 | 494,2 |
| Total UE (15) | 415,0 | 0,0 | 0,0 | 0,0 | 0,0 | 0,0 | 0,0 | 0,0 | 0,0 | 0,0 | 0,0 | 0,0 | 415,0 | 526,4 |
| TOTAL UE (15) + entrants | 415,0 | 0,0 | 0,0 | 0,0 | 0,0 | 0,0 | 0,0 | 0,0 | 0,0 | 0,0 | 0,0 | 0,0 | 415,0 | 526,4 |
| 236 - Burkina-Faso | | | | | | | | | | | | | | |
| 400 - Etats-unis d'amérique | | | | | | | | | | | | | | 72,6 |
| 720 - Chine (république populaire) | | | | | | | | | | | | | | |
| 740 - Hong-kong | | | | | | | | | | | | | | |
| Total pays tiers | 0,0 | 0,0 | 0,0 | 0,0 | 0,0 | 0,0 | 0,0 | 0,0 | 0,0 | 0,0 | 0,0 | 0,0 | 0,0 | 72,6 |
| TOTAL futurs entrants + pays tiers | 0,0 | 0,0 | 0,0 | 0,0 | 0,0 | 0,0 | 0,0 | 0,0 | 0,0 | 0,0 | 0,0 | 0,0 | 0,0 | 72,6 |
| TOTAL général | 415,0 | 0,0 | 0,0 | 0,0 | 0,0 | 0,0 | 0,0 | 0,0 | 0,0 | 0,0 | 0,0 | 0,0 | 415,0 | 599,0 |

Huile brute de palme

Campagne : 2009 2010

Exportation : Huile brute de palme (Volume : en tonnes)

| | Juillet | Août | Septembre | Octobre | Novembre | Décembre | Janvier | Février | Mars | Avril | Mai | Juin | Cumul | Cumul N-1 |
|---|-------------|------------|------------|------------|------------|------------|------------|------------|------------|------------|------------|------------|-------------|-------------|
| 4 - Allemagne | 0,4 | | | | | | | | | | | | 0,4 | 1,6 |
| 5 - Italie | | | | | | | | | | | | | 0,0 | |
| 6 - Royaume-Uni | 0,1 | | | | | | | | | | | | 0,1 | |
| 8 - Danemark | | | | | | | | | | | | | 0,0 | 0,1 |
| 10 - Portugal | | | | | | | | | | | | | 0,0 | 0,1 |
| 11 - Espagne | | | | | | | | | | | | | 0,0 | 0,1 |
| 17 - Belgique | 3,7 | | | | | | | | | | | | 3,7 | 13,1 |
| 18 - Luxembourg | 0,1 | | | | | | | | | | | | 0,1 | |
| 30 - Suède | | | | | | | | | | | | | 0,0 | 0,7 |
| 32 - Finlande | | | | | | | | | | | | | 0,0 | |
| 53 - Estonie | | | | | | | | | | | | | 0,0 | 7,8 |
| 55 - Lituanie | | | | | | | | | | | | | 0,0 | |
| 60 - Pologne | 10,2 | | | | | | | | | | | | 10,2 | 1,5 |
| 66 - Roumanie | | | | | | | | | | | | | 0,0 | |
| Total UE (15) | 14,5 | 0,0 | 0,0 | 0,0 | 0,0 | 0,0 | 0,0 | 0,0 | 0,0 | 0,0 | 0,0 | 0,0 | 14,5 | 25,0 |
| TOTAL UE (15) + entrants | 14,5 | 0,0 | 0,0 | 0,0 | 0,0 | 0,0 | 0,0 | 0,0 | 0,0 | 0,0 | 0,0 | 0,0 | 14,5 | 25,0 |
| 39 - Suisse | | | | | | | | | | | | | | 24,6 |
| 75 - Russie | | | | | | | | | | | | | | 20,0 |
| 92 - Croatie | | | | | | | | | | | | | | |
| 204 - Maroc | | | | | | | | | | | | | | |
| 804 - Nouvelle-Zélande | | | | | | | | | | | | | | |
| Total pays tiers | 0,0 | 0,0 | 0,0 | 0,0 | 0,0 | 0,0 | 0,0 | 0,0 | 0,0 | 0,0 | 0,0 | 0,0 | 0,0 | 44,6 |
| TOTAL futurs entrants + pays tiers | 0,0 | 0,0 | 0,0 | 0,0 | 0,0 | 0,0 | 0,0 | 0,0 | 0,0 | 0,0 | 0,0 | 0,0 | 0,0 | 44,6 |
| TOTAL général | 14,5 | 0,0 | 0,0 | 0,0 | 0,0 | 0,0 | 0,0 | 0,0 | 0,0 | 0,0 | 0,0 | 0,0 | 14,5 | 69,6 |

Campagne : 2009 2010

Importation : Huile brute de palme (Volume : en tonnes)

| | Juillet | Août | Septembre | Octobre | Novembre | Décembre | Janvier | Février | Mars | Avril | Mai | Juin | Cumul | Cumul N-1 |
|---|----------------|------------|------------|------------|------------|------------|------------|------------|------------|------------|------------|------------|----------------|-----------------|
| 1 - France | | | | | | | | | | | | | 0,0 | 9,0 |
| 3 - Pays-Bas | 106,6 | | | | | | | | | | | | 106,6 | 588,0 |
| 4 - Allemagne | 21,8 | | | | | | | | | | | | 21,8 | 36,8 |
| 5 - Italie | 11,2 | | | | | | | | | | | | 11,2 | 0,7 |
| 6 - Royaume-Uni | 2 051,2 | | | | | | | | | | | | 2 051,2 | |
| 8 - Danemark | | | | | | | | | | | | | 0,0 | |
| 10 - Portugal | | | | | | | | | | | | | 0,0 | |
| 11 - Espagne | 899,9 | | | | | | | | | | | | 899,9 | 889,8 |
| 17 - Belgique | 6,4 | | | | | | | | | | | | 6,4 | 10,4 |
| Total UE (15) | 3 097,1 | 0,0 | 0,0 | 0,0 | 0,0 | 0,0 | 0,0 | 0,0 | 0,0 | 0,0 | 0,0 | 0,0 | 3 097,1 | 1 534,7 |
| TOTAL UE (15) + entrants | 3 097,1 | 0,0 | 0,0 | 0,0 | 0,0 | 0,0 | 0,0 | 0,0 | 0,0 | 0,0 | 0,0 | 0,0 | 3 097,1 | 1 534,7 |
| 260 - Guinée | 68,4 | | | | | | | | | | | | 68,4 | |
| 272 - Côte-d'Ivoire | | | | | | | | | | | | | 0,0 | 2 430,1 |
| 280 - Togo | | | | | | | | | | | | | 0,0 | |
| 302 - Cameroun | | | | | | | | | | | | | 0,0 | |
| 400 - Etats-unis d'Amérique | | | | | | | | | | | | | 0,0 | |
| 480 - Colombie | | | | | | | | | | | | | 0,0 | 4,6 |
| 500 - Equateur | | | | | | | | | | | | | 0,0 | |
| 700 - Indonésie | 3 000,1 | | | | | | | | | | | | 3 000,1 | 6 170,2 |
| 701 - Malaisie | 750,0 | | | | | | | | | | | | 750,0 | 2 096,3 |
| 720 - Chine (république populaire) | | | | | | | | | | | | | 0,0 | |
| 806 - Iles Salomon | | | | | | | | | | | | | 0,0 | |
| Total pays tiers | 3 818,5 | 0,0 | 0,0 | 0,0 | 0,0 | 0,0 | 0,0 | 0,0 | 0,0 | 0,0 | 0,0 | 0,0 | 3 818,5 | 10 701,2 |
| TOTAL futurs entrants + pays tiers | 3 818,5 | 0,0 | 0,0 | 0,0 | 0,0 | 0,0 | 0,0 | 0,0 | 0,0 | 0,0 | 0,0 | 0,0 | 3 818,5 | 10 701,2 |
| TOTAL général | 6 915,6 | 0,0 | 0,0 | 0,0 | 0,0 | 0,0 | 0,0 | 0,0 | 0,0 | 0,0 | 0,0 | 0,0 | 6 915,6 | 12 235,9 |

Huile raffinée de palme

Campagne : 2009 2010

Exportation : Huile raffinée de palme (Volume : en tonnes)

| | Juillet | Août | Septembre | Octobre | Novembre | Décembre | Janvier | Février | Mars | Avril | Mai | Juin | Cumul | Cumul N-1 |
|---|-------------|------------|------------|------------|------------|------------|------------|------------|------------|------------|------------|------------|-------------|--------------|
| 3 - Pays-Bas | | | | | | | | | | | | | 0,0 | 88,6 |
| 4 - Allemagne | 2,9 | | | | | | | | | | | | 2,9 | 91,1 |
| 5 - Italie | 10,3 | | | | | | | | | | | | 10,3 | 1,7 |
| 6 - Royaume-Uni | 1,7 | | | | | | | | | | | | 1,7 | |
| 7 - Irlande | 5,5 | | | | | | | | | | | | 5,5 | |
| 8 - Danemark | | | | | | | | | | | | | 0,0 | |
| 9 - Grèce | | | | | | | | | | | | | 0,0 | |
| 10 - Portugal | | | | | | | | | | | | | 0,0 | 0,3 |
| 11 - Espagne | 1,6 | | | | | | | | | | | | 1,6 | 2,1 |
| 17 - Belgique | 23,6 | | | | | | | | | | | | 23,6 | 18,9 |
| 18 - Luxembourg | | | | | | | | | | | | | 0,0 | |
| 38 - Autriche | | | | | | | | | | | | | 0,0 | 12,4 |
| 53 - Estonie | | | | | | | | | | | | | 0,0 | |
| 60 - Pologne | 8,1 | | | | | | | | | | | | 8,1 | |
| 64 - Hongrie | | | | | | | | | | | | | 0,0 | 2,9 |
| Total UE (15) | 53,7 | 0,0 | 0,0 | 0,0 | 0,0 | 0,0 | 0,0 | 0,0 | 0,0 | 0,0 | 0,0 | 0,0 | 53,7 | 218,0 |
| TOTAL UE (15) + entrants | 53,7 | 0,0 | 0,0 | 0,0 | 0,0 | 0,0 | 0,0 | 0,0 | 0,0 | 0,0 | 0,0 | 0,0 | 53,7 | 218,0 |
| 39 - Suisse | | | | | | | | | | | | | 0,0 | 0,8 |
| 212 - Tunisie | | | | | | | | | | | | | 0,0 | |
| 232 - Mali | | | | | | | | | | | | | 0,0 | 35,1 |
| 248 - Sénégal | | | | | | | | | | | | | 0,0 | 6,9 |
| 272 - Côte-d'Ivoire | | | | | | | | | | | | | 0,0 | |
| 318 - Congo république | | | | | | | | | | | | | 0,0 | |
| 388 - Afrique du sud | | | | | | | | | | | | | 0,0 | |
| 400 - Etats-unis d'Amérique | | | | | | | | | | | | | 0,0 | |
| 624 - Israël | 0,7 | | | | | | | | | | | | 0,7 | |
| 690 - Viet-Nam | | | | | | | | | | | | | 0,0 | |
| 701 - Malaisie | 5,0 | | | | | | | | | | | | 5,0 | 3,9 |
| 720 - Chine (république populaire) | | | | | | | | | | | | | 0,0 | |
| Total pays tiers | 5,7 | 0,0 | 0,0 | 0,0 | 0,0 | 0,0 | 0,0 | 0,0 | 0,0 | 0,0 | 0,0 | 0,0 | 5,7 | 46,7 |
| TOTAL futurs entrants + pays tiers | 5,7 | 0,0 | 0,0 | 0,0 | 0,0 | 0,0 | 0,0 | 0,0 | 0,0 | 0,0 | 0,0 | 0,0 | 5,7 | 46,7 |
| TOTAL général | 59,4 | 0,0 | 0,0 | 0,0 | 0,0 | 0,0 | 0,0 | 0,0 | 0,0 | 0,0 | 0,0 | 0,0 | 59,4 | 264,7 |

Huile raffinée de palme

Campagne : 2009 2010

Importation : Huile raffinée de palme (Volume : en tonnes)

| | Juillet | Août | Septembre | Octobre | Novembre | Décembre | Janvier | Février | Mars | Avril | Mai | Juin | Cumul | Cumul N-1 |
|---|-----------------|------------|------------|------------|------------|------------|------------|------------|------------|------------|------------|------------|-----------------|-----------------|
| 1 - France | 368,4 | | | | | | | | | | | | 368,4 | 1 237,3 |
| 3 - Pays-Bas | 17 588,1 | | | | | | | | | | | | 17 588,1 | 15 558,1 |
| 4 - Allemagne | 33,5 | | | | | | | | | | | | 33,5 | 5 239,1 |
| 5 - Italie | 458,4 | | | | | | | | | | | | 458,4 | 1 175,3 |
| 6 - Royaume-Uni | 220,2 | | | | | | | | | | | | 220,2 | 172,1 |
| 8 - Danemark | | | | | | | | | | | | | 0,0 | |
| 11 - Espagne | 1 701,1 | | | | | | | | | | | | 1 701,1 | 1 693,2 |
| 17 - Belgique | 1 110,8 | | | | | | | | | | | | 1 110,8 | 1 262,3 |
| 30 - Suède | | | | | | | | | | | | | 0,0 | |
| 38 - Autriche | | | | | | | | | | | | | 0,0 | |
| 60 - Pologne | | | | | | | | | | | | | 0,0 | |
| 68 - Bulgarie | | | | | | | | | | | | | 0,0 | |
| Total UE (15) | 21 480,5 | 0,0 | 0,0 | 0,0 | 0,0 | 0,0 | 0,0 | 0,0 | 0,0 | 0,0 | 0,0 | 0,0 | 21 480,5 | 26 337,4 |
| TOTAL UE (15) + entrants | 21 480,5 | 0,0 | 0,0 | 0,0 | 0,0 | 0,0 | 0,0 | 0,0 | 0,0 | 0,0 | 0,0 | 0,0 | 21 480,5 | 26 337,4 |
| 39 - Suisse | | | | | | | | | | | | | 0,0 | |
| 220 - Egypte | | | | | | | | | | | | | 0,0 | 20,6 |
| 272 - Côte-d'Ivoire | | | | | | | | | | | | | 0,0 | |
| 276 - Ghana | | | | | | | | | | | | | 0,0 | |
| 280 - Togo | | | | | | | | | | | | | 0,0 | |
| 284 - Bénin | | | | | | | | | | | | | 0,0 | |
| 400 - Etats-unis d'Amérique | | | | | | | | | | | | | 0,0 | |
| 500 - Equateur | | | | | | | | | | | | | 0,0 | |
| 680 - Thaïlande | | | | | | | | | | | | | 0,0 | |
| 700 - Indonésie | | | | | | | | | | | | | 0,0 | 7 845,0 |
| 701 - Malaisie | 236,8 | | | | | | | | | | | | 236,8 | 348,6 |
| 732 - Japon | 0,5 | | | | | | | | | | | | 0,5 | 0,5 |
| Total pays tiers | 237,3 | 0,0 | 0,0 | 0,0 | 0,0 | 0,0 | 0,0 | 0,0 | 0,0 | 0,0 | 0,0 | 0,0 | 237,3 | 8 214,7 |
| TOTAL futurs entrants + pays tiers | 237,3 | 0,0 | 0,0 | 0,0 | 0,0 | 0,0 | 0,0 | 0,0 | 0,0 | 0,0 | 0,0 | 0,0 | 237,3 | 8 214,7 |
| TOTAL général | 21 717,8 | 0,0 | 0,0 | 0,0 | 0,0 | 0,0 | 0,0 | 0,0 | 0,0 | 0,0 | 0,0 | 0,0 | 21 717,8 | 34 552,1 |

Collectes, sorties et stocks nationaux Au 31 juillet 2009

Marché des oléagineux
Août Septembre 2009

Collectes et stocks nationaux (avec semences)

situation provisoire au 31 juillet récoltes 2002 à 2009

collectes

| | 2002 | % | 2003 | % | 2004 | % | 2005 | % | 2006 | % | 2007 | % | 2008 | % | 2009 | % |
|---------------------------|------------------|-------------|------------------|-------------|------------------|-------------|------------------|-------------|------------------|-------------|------------------|-------------|------------------|-------------|------------------|-------------|
| colza | 2 361 421 | 80% | 2 259 034 | 78% | 2 320 633 | 69% | 2 843 389 | 91% | 2 651 406 | 83% | 3 031 472 | 109% | 2 642 358 | 95% | 3 047 012 | 93% |
| tournesol | 183 | 0% | 3 775 | 0% | 1 514 | 0% | 3 465 | 0% | 2 481 | 0% | 2 260 | 0% | 490 | 0% | 7 459 | 0% |
| soja | 337 | 0% | 464 | 0% | 144 | 0% | 215 | 0% | 222 | 0% | 576 | 0% | 519 | 0% | 679 | 0% |
| lin oléagineux | 302 | 0% | 960 | 0% | 1 146 | 0% | 3 873 | 0,1% | 13 140 | 0,4% | 6 551 | 0% | 2 733 | 0% | 4 498 | 0% |
| total oléagineux | 2 362 244 | 80% | 2 264 232 | 77% | 2 323 437 | 80% | 2 850 941 | 85% | 2 667 248 | 85% | 3 040 859 | 95% | 2 646 100 | 95% | 3 059 648 | 94% |
| pois | 561 843 | 19% | 661 023 | 23% | 570 470 | 17% | 483 640 | 15% | 426 953 | 13% | 163 023 | 6% | 124 520 | 4% | 205 082 | 6% |
| fève | 19 136 | 1% | 30 500 | 1% | 9 613 | 0% | 12 579 | 0% | 33 178 | 1% | 3 209 | 0% | 3 917 | 0% | 3 303 | 6% |
| lupin | 59 | 0% | 418 | 0% | 49 | 0% | 199 | 0% | 294 | 0% | 42 | 0% | | 0% | 270 | 0% |
| total protéagineux | 581 038 | 20% | 691 941 | 23% | 580 131 | 20% | 496 417 | 15% | 460 424 | 15% | 166 273 | 5% | 128 437 | 5% | 208 656 | 6% |
| oléoprotéagineux | 2 943 281 | 100% | 2 956 173 | 100% | 2 903 568 | 100% | 3 347 358 | 100% | 3 127 672 | 100% | 3 207 132 | 100% | 2 774 537 | 100% | 3 268 303 | 100% |

unité: tonne

stocks

| | 2002 | % | 2003 | % | 2004 | % | 2005 | % | 2006 | % | 2007 | % | 2008 | % | 2009 | % |
|---------------------------|------------------|-------------|------------------|-------------|------------------|-------------|------------------|-------------|------------------|-------------|------------------|-------------|------------------|-------------|------------------|-------------|
| colza | 2 080 555 | 77% | 1 923 892 | 69% | 1 870 746 | 75% | 2 734 043 | 82% | 2 753 645 | 82% | 2 976 561 | 90% | 2 538 108 | 91% | 2 728 610 | 89% |
| tournesol | 18 168 | 1% | 119 195 | 4% | 75 481 | 3% | 51 590 | 2% | 63 228 | 2% | 119 768 | 4% | 47 053 | 2% | 92 236 | 3% |
| soja | 36 236 | 1% | 24 133 | 1% | 8 431 | 0% | 18 466 | 1% | 25 137 | 1% | 17 066 | 1% | 15 291 | 1% | 12 655 | 0% |
| lin | 947 | 0% | 1 185 | 0% | 1 276 | 0% | 2 781 | 0% | 12 562 | 0% | 8 303 | 0% | 2 438 | 0% | 5 249 | 0% |
| total oléagineux | 2 135 906 | 79% | 2 068 406 | 74% | 1 955 934 | 78% | 2 806 880 | 85% | 2 854 572 | 85% | 3 121 698 | 94% | 2 602 890 | 93% | 2 838 751 | 93% |
| pois | 543 902 | 20% | 686 255 | 25% | 534 484 | 21% | 461 051 | 14% | 437 391 | 13% | 166 380 | 5% | 166 380 | 6% | 209 269 | 7% |
| fève | 32 883 | 1% | 42 484 | 2% | 14 228 | 1% | 50 991 | 2% | 61 777 | 2% | 14 475 | 0% | 14 475 | 1% | 18 371 | 1% |
| lupin | 2 873 | 0% | 2 704 | 0% | 523 | 0% | 1 363 | 0% | 1 378 | 0% | 853 | 0% | 853 | 0% | 689 | 0% |
| total protéagineux | 579 658 | 21% | 731 443 | 26% | 549 235 | 22% | 513 404 | 15% | 500 546 | 15% | 181 709 | 6% | 181 709 | 7% | 228 329 | 7% |
| oléoprotéagineux | 2 715 564 | 100% | 2 799 849 | 100% | 2 505 169 | 100% | 3 320 284 | 100% | 3 355 118 | 100% | 3 303 406 | 100% | 2 784 599 | 100% | 3 067 080 | 100% |

unité: tonne

Historique de la collecte (2002-2009) en 1000 tonnes

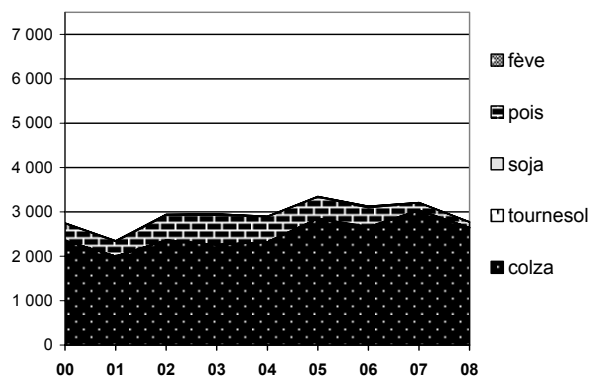

Collecte nationale des oléagineux

situation provisoire au 31 juillet récoltes 2007 à 2009

colza

| Mois | collecte | | | semence | | | dont bio | | | total(1) | | | % |
|--------------------|------------------|------------------|------------------|---------------|---------------|---------------|--------------|------------|------------|------------------|------------------|------------------|------------|
| | 07 | 08 | 09 | 07 | 08 | 09 | 07 | 08 | 09 | 07 | 08 | 09 | |
| juillet | 3 024 039 | 2 629 853 | 3 036 812 | 7 434 | 12 505 | 10 200 | 678 | 510 | 203 | 3 031 472 | 2 642 358 | 3 047 012 | 15% |
| août | 395 475 | 433 413 | | 2 734 | 3 581 | | 164 | 115 | | 398 208 | 436 993 | | |
| septembre | 185 375 | 178 272 | | 257 | 272 | | 153 | 133 | | 185 632 | 178 544 | | |
| octobre | 133 271 | 112 393 | | 70 | | | 51 | 27 | | 133 341 | 112 393 | | |
| novembre | 163 839 | 157 456 | | 542 | 690 | | 49 | 12 | | 164 382 | 158 146 | | |
| décembre | 75 570 | 82 354 | | | 71 | | 130 | 1 | | 75 570 | 82 425 | | |
| janvier | 143 596 | 101 378 | | | | | | | | 143 596 | 101 378 | | |
| février | 115 883 | 110 064 | | 1 528 | 1 965 | | 22 | 131 | | 117 411 | 112 029 | | |
| mars | 83 285 | 119 379 | | | 153 | | | 63 | | 83 285 | 119 533 | | |
| avril | 58 360 | 222 395 | | | 33 | | 53 | 2 | | 58 360 | 222 429 | | |
| mai | 64 962 | 220 451 | | | | | 10 | 1 | | 64 962 | 220 451 | | |
| juin | 37 149 | 110 625 | | 2 196 | 1 801 | | 10 | | | 39 344 | 112 425 | | |
| total 31/07 | 3 024 039 | 2 629 853 | 3 036 812 | 7 434 | 12 505 | 10 200 | 678 | 510 | 203 | 3 031 472 | 2 642 358 | 3 047 012 | 15% |
| total 30/06 | 4 480 802 | 4 478 032 | | 14 761 | 21 072 | | 1 319 | 994 | | 4 495 563 | 4 499 103 | | |

tournesol

| Mois | collecte | | | semence | | | dont bio | | | total(1) | | | % |
|--------------------|------------------|------------------|--------------|--------------|--------------|----|--------------|---------------|-----------|------------------|------------------|--------------|---|
| | 07 | 08 | 09 | 07 | 08 | 09 | 07 | 08 | 09 | 07 | 08 | 09 | |
| juillet | 2 260 | 490 | 7 459 | | | | 22 | | 68 | 2 260 | 490 | 7 459 | ↗ |
| août | 15 961 | 5 938 | | 340 | 24 | | 126 | 40 | | 16 301 | 5 961 | | |
| septembre | 524 627 | 583 524 | | 1 567 | 2 816 | | 2 301 | 2 969 | | 526 195 | 586 340 | | |
| octobre | 382 415 | 463 416 | | 300 | 1 162 | | 3 588 | 5 453 | | 382 714 | 464 578 | | |
| novembre | 73 146 | 55 677 | | 473 | 103 | | 1 587 | 590 | | 73 620 | 55 781 | | |
| décembre | 48 266 | 21 931 | | 564 | 1 | | 285 | 410 | | 48 830 | 21 932 | | |
| janvier | 62 947 | 22 514 | | | 409 | | 191 | 178 | | 62 947 | 22 922 | | |
| février | 29 800 | 41 727 | | 2 885 | 750 | | 258 | 178 | | 32 685 | 42 477 | | |
| mars | 25 546 | 33 214 | | 915 | 597 | | 194 | 390 | | 26 461 | 33 811 | | |
| avril | 14 370 | 68 706 | | | 51 | | 159 | 120 | | 14 370 | 68 757 | | |
| mai | 7 598 | 59 724 | | 1 | 4 | | 148 | 243 | | 7 599 | 59 727 | | |
| juin | 4 585 | 42 087 | | 869 | 152 | | 157 | 204 | | 5 454 | 42 239 | | |
| total 31/07 | 2 260 | 490 | 7 459 | 7 913 | 6 068 | | 22 | | 68 | 2 260 | 490 | 7 459 | ↗ |
| total 30/06 | 1 191 522 | 1 398 948 | | 7 913 | 6 068 | | 9 015 | 10 774 | | 1 199 434 | 1 405 015 | | |

Collecte cumulée de colza

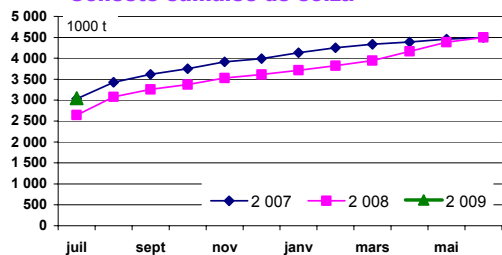

Collecte cumulée de tournesol

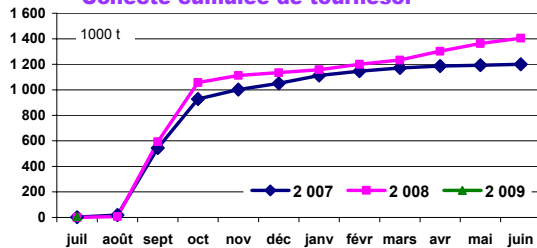

Collecte cumulée de colza bio

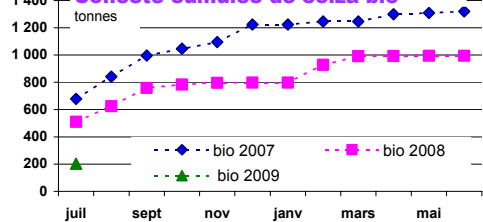

Collecte cumulée de tournesol bio

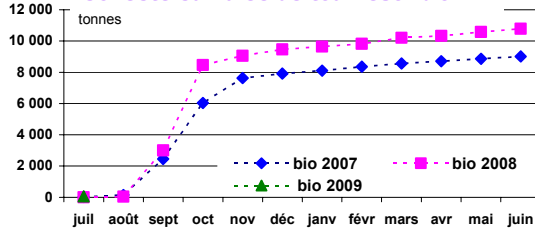

Collecte nationale des oléagineux

situation provisoire au 31 juillet récoltes 2007 à 2009

soja

| Mois | collecte | | | semence | | | dont bio | | | total(1) | | | |
|--------------------|---------------|---------------|------------|--------------|--------------|----|--------------|--------------|-----------|---------------|---------------|------------|------------|
| | 07 | 08 | 09 | 07 | 08 | 09 | 07 | 08 | 09 | 07 | 08 | 09 | % |
| juillet | 576 | 519 | 679 | | | | 26 | 114 | 13 | 576 | 519 | 679 | 31% |
| août | 553 | 100 | | | | | 56 | 99 | | 553 | 100 | | |
| septembre | 9 922 | 12 457 | | 606 | 618 | | 94 | 83 | | 10 528 | 13 075 | | |
| octobre | 35 184 | 19 897 | | 2 094 | 816 | | 3 779 | 2 554 | | 37 278 | 20 713 | | |
| novembre | 6 479 | 4 924 | | 519 | 363 | | 2 055 | 1 008 | | 6 998 | 5 288 | | |
| décembre | 3 415 | 2 702 | | 66 | | | 633 | 1 014 | | 3 481 | 2 702 | | |
| janvier | 3 594 | 1 656 | | 12 | 28 | | 604 | 526 | | 3 606 | 1 684 | | |
| février | 2 475 | 1 451 | | 24 | 15 | | 387 | 123 | | 2 499 | 1 466 | | |
| mars | 2 488 | 1 499 | | 366 | 178 | | 196 | 230 | | 2 854 | 1 677 | | |
| avril | 2 347 | 1 236 | | 3 | | | 55 | 252 | | 2 350 | 1 236 | | |
| mai | 1 473 | 552 | | | | | 301 | 61 | | 1 473 | 552 | | |
| juin | 1 341 | 979 | | 463 | 294 | | 272 | 93 | | 1 804 | 1 273 | | |
| total 31/07 | 576 | 519 | 679 | | | | 26 | 114 | 13 | 576 | 519 | 679 | 31% |
| total 30/06 | 69 847 | 47 972 | | 4 152 | 2 312 | | 8 456 | 6 155 | | 73 999 | 50 284 | | |

lin

| Mois | collecte | | | semence | | | dont bio | | | total(1) | | | | total oléagineux | | | |
|--------------------|---------------|---------------|--------------|------------|------------|----|-----------|------------|----|---------------|---------------|--------------|------------|------------------|--------------|--------------|-------------|
| | 07 | 08 | 09 | 07 | 08 | 09 | 07 | 08 | 09 | 07 | 08 | 09 | % | 07 | 08 | 09 | % |
| juillet | 6 483 | 2 733 | 4 498 | 68 | | | 3 | | | 6 551 | 2 733 | 4 498 | 65% | 3 041 | 2 646 | 3 060 | 16% |
| août | 6 682 | 2 064 | | 21 | | | 8 | 9 | | 6 703 | 2 064 | | | 422 | 445 | | |
| septembre | 1 617 | 1 987 | | 122 | 161 | | 11 | 24 | | 1 739 | 2 148 | | | 724 | 780 | | |
| octobre | 1 121 | 1 029 | | | | | 31 | 47 | | 1 121 | 1 029 | | | 554 | 599 | | |
| novembre | 1 253 | 389 | | | 23 | | 1 | 3 | | 1 253 | 412 | | | 246 | 220 | | |
| décembre | 519 | 395 | | | | | 4 | 5 | | 519 | 395 | | | 128 | 107 | | |
| janvier | 900 | 260 | | | | | 15 | | | 900 | 260 | | | 211 | 126 | | |
| février | 658 | 292 | | 137 | | | 1 | 3 | | 795 | 292 | | | 153 | 156 | | |
| mars | 723 | 182 | | 74 | 291 | | 2 | | | 797 | 473 | | | 113 | 155 | | |
| avril | 410 | 218 | | | | | | 2 | | 410 | 218 | | | 75 | 293 | | |
| mai | 211 | 139 | | 119 | 261 | | | 5 | | 329 | 399 | | | 74 | 281 | | |
| juin | 556 | 334 | | 59 | | | 59 | 3 | | 615 | 334 | | | 47 | 156 | | |
| total 31/07 | 6 483 | 2 733 | 4 498 | 68 | | | 3 | | | 6 551 | 2 733 | 4 498 | 65% | 5 744 | 5 809 | 3 060 | -47% |
| total 30/06 | 21 134 | 10 021 | | 599 | 735 | | 76 | 101 | | 21 733 | 10 756 | | | 5 791 | 5 965 | 3 060 | |

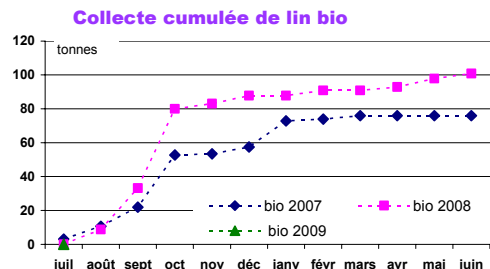
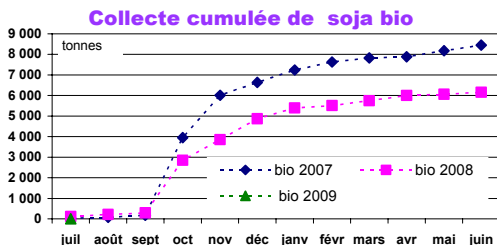
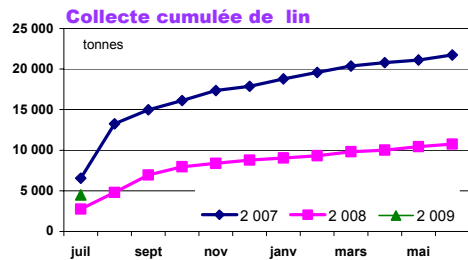
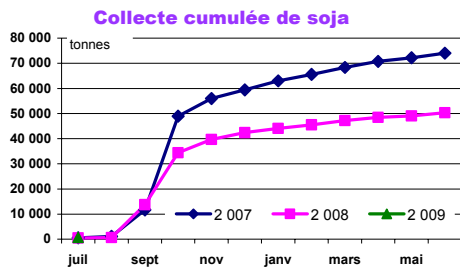

Collecte nationale des protéagineux

situation provisoire au 31 juillet récoltes 2007 à 2009

pois

| Mois | collecte | | | semence | | | dont bio | | | total(1) | | | % |
|--------------------|----------------|----------------|----------------|---------------|---------------|--------------|--------------|--------------|--------------|----------------|----------------|----------------|------------|
| | 07 | 08 | 09 | 07 | 08 | 09 | 07 | 08 | 09 | 07 | 08 | 09 | |
| juillet | 158 268 | 121 975 | 201 095 | 4 755 | 2 544 | 3 987 | 868 | 1 069 | 1 673 | 163 023 | 124 520 | 205 082 | 65% |
| août | 91 744 | 65 400 | | 1 682 | 1 472 | | 510 | 438 | | 93 427 | 66 872 | | |
| septembre | 31 058 | 28 063 | | 837 | 866 | | 188 | 220 | | 31 895 | 28 929 | | |
| octobre | 22 897 | 10 391 | | 2 490 | 2 361 | | 181 | 250 | | 25 387 | 12 752 | | |
| novembre | 18 440 | 9 850 | | 4 832 | 3 636 | | 120 | 173 | | 23 272 | 13 486 | | |
| décembre | 12 334 | 11 362 | | 1 956 | 1 402 | | 295 | 219 | | 14 290 | 12 764 | | |
| janvier | 23 779 | 14 865 | | 2 938 | 1 548 | | 311 | 268 | | 26 717 | 16 413 | | |
| février | 19 795 | 18 382 | | 1 661 | 989 | | 165 | 332 | | 21 455 | 19 371 | | |
| mars | 27 178 | 21 860 | | 1 154 | 359 | | 76 | 192 | | 28 331 | 22 218 | | |
| avril | 19 836 | 15 043 | | 172 | 67 | | 104 | 209 | | 20 008 | 15 110 | | |
| mai | 13 727 | 14 544 | | 51 | | | 48 | 223 | | 13 778 | 14 544 | | |
| juin | 11 568 | 8 842 | | 276 | | | 125 | 129 | | 11 843 | 8 842 | | |
| total 31/07 | 158 268 | 121 975 | 201 095 | 4 755 | 2 544 | 3 987 | 868 | 1 069 | 1 673 | 163 023 | 124 520 | 205 082 | 65% |
| total 30/06 | 450 624 | 340 578 | | 22 802 | 15 242 | 3 987 | 2 992 | 3 723 | 1 673 | 473 426 | 355 820 | | |

feves

| Mois | collecte | | | semence | | | dont bio | | | total(1) | | | % |
|--------------------|----------------|----------------|--------------|--------------|--------------|-----------|--------------|--------------|--------------|----------------|----------------|--------------|-------------|
| | 07 | 08 | 09 | 07 | 08 | 09 | 07 | 08 | 09 | 07 | 08 | 09 | |
| juillet | 3 197 | 3 827 | 3 279 | 12 | 90 | 25 | 832 | 1 358 | 2 046 | 3 209 | 3 917 | 3 303 | -16% |
| août | 79 789 | 121 701 | | 513 | 1 053 | | 805 | 2 008 | | 80 302 | 122 754 | | |
| septembre | 60 225 | 68 506 | | 346 | 388 | | 446 | 1 478 | | 60 571 | 68 894 | | |
| octobre | 16 066 | 14 473 | | 199 | 1 583 | | 341 | 557 | | 16 265 | 16 056 | | |
| novembre | 6 375 | 6 095 | | 1 590 | 1 643 | | 262 | 693 | | 7 965 | 7 738 | | |
| décembre | 4 255 | 4 154 | | 837 | 1 299 | | 351 | 499 | | 5 092 | 5 453 | | |
| janvier | 3 986 | 9 729 | | 1 028 | 1 487 | | 274 | 323 | | 5 014 | 11 215 | | |
| février | 5 434 | 13 769 | | 322 | 659 | | 101 | 323 | | 5 756 | 14 428 | | |
| mars | 3 727 | 11 355 | | 128 | 56 | | 166 | 365 | | 3 855 | 11 411 | | |
| avril | 2 320 | 5 615 | | | 228 | | 154 | 322 | | 2 320 | 5 843 | | |
| mai | 1 979 | 2 945 | | 755 | 1 | | 181 | 170 | | 2 734 | 2 946 | | |
| juin | 1 057 | 2 027 | | | | | 185 | 301 | | 1 057 | 2 027 | | |
| total 31/07 | 3 197 | 3 827 | 3 279 | 12 | 90 | 25 | 832 | 1 358 | 2 046 | 3 209 | 3 917 | 3 303 | -16% |
| total 30/06 | 188 409 | 264 196 | | 5 730 | 8 486 | | 4 097 | 8 398 | | 194 139 | 272 681 | | |

lupin

| Mois | collecte | | | semence | | | dont bio | | | total(1) | | | % | total protéagineux | | | |
|--------------------|--------------|--------------|------------|------------|-----------|----|------------|-----------|----|--------------|--------------|------------|---|--------------------|------------|------------|------------|
| | 07 | 08 | 09 | 07 | 08 | 09 | 07 | 08 | 09 | 07 | 08 | 09 | | % | 07 | 08 | 09 |
| juillet | 42 | | 270 | 36 | | | 26 | 17 | | 42 | | 270 | ↗ | 166 | 128 | 209 | 62% |
| août | 194 | 223 | | 45 | | | 25 | 13 | | 230 | 223 | | | 174 | 190 | | |
| septembre | 675 | 717 | | | | | 7 | 4 | | 720 | 717 | | | 93 | 99 | | |
| octobre | 188 | 31 | | | 14 | | 1 | 0 | | 188 | 45 | | | 42 | 29 | | |
| novembre | 113 | 4 | | | | | | | | 113 | 4 | | | 31 | 21 | | |
| décembre | 82 | 47 | | | | | | | | 82 | 47 | | | 19 | 18 | | |
| janvier | 32 | 3 | | 98 | | | 10 | 12 | | 130 | 3 | | | 32 | 28 | | |
| février | 83 | 24 | | | 6 | | | 6 | | 83 | 30 | | | 27 | 34 | | |
| mars | 5 | 14 | | | | | | | | 5 | 14 | | | 32 | 34 | | |
| avril | 45 | 26 | | | | | | | | 45 | 26 | | | 22 | 21 | | |
| mai | 2 | 4 | | | | | | | | 2 | 4 | | | 17 | 17 | | |
| juin | 14 | | | | | | 51 | | | 14 | | | | 13 | 11 | | |
| total 30/04 | 42 | | 270 | | | | | | | 42 | | 270 | ↗ | 656 | 619 | 209 | ### |
| total 31/06 | 1 472 | 1 092 | 270 | 179 | 20 | | 120 | 51 | | 1 651 | 1 113 | 270 | | 669 | 630 | | |

Collecte cumulée de pois

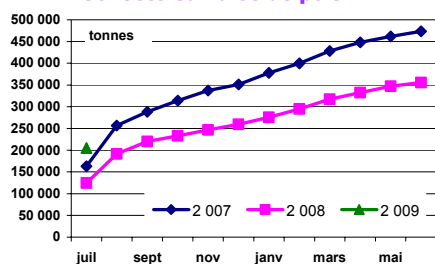

Collecte cumulée de pois bio

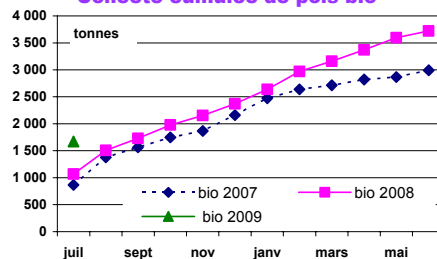

Stocks nationaux des oléagineux

situation provisoire au 31 juillet récoltes 2007 à 2009

colza

| Mois | collecte | | | semence | | | dont bio | | | total(1) | | | % |
|-----------|-----------|-----------|------------------|---------------|---------------|---------------|----------|-----|-----|-----------|-----------|------------------|----|
| | 07 | 08 | 09 | 07 | 08 | 09 | 07 | 08 | 09 | 07 | 08 | 09 | |
| juillet | 2 964 393 | 2 525 236 | 2 714 644 | 12 168 | 12 872 | 13 966 | 650 | 687 | 377 | 2 976 561 | 2 538 108 | 2 728 610 | 8% |
| août | 3 106 607 | 2 634 562 | | 10 940 | 11 726 | | 734 | 766 | | 3 117 547 | 2 646 288 | | |
| septembre | 2 987 203 | 2 417 137 | | 9 520 | 10 120 | | 854 | 674 | | 2 996 723 | 2 427 257 | | |
| octobre | 2 832 158 | 2 132 467 | | 9 420 | 10 120 | | 789 | 609 | | 2 841 577 | 2 142 586 | | |
| novembre | 2 703 765 | 1 998 880 | | 8 765 | 10 219 | | 768 | 573 | | 2 712 531 | 2 009 099 | | |
| décembre | 2 468 312 | 1 727 023 | | 8 656 | 8 475 | | 839 | 530 | | 2 476 969 | 1 735 498 | | |
| janvier | 2 158 917 | 1 424 966 | | 8 202 | 7 907 | | 829 | 493 | | 2 167 118 | 1 432 873 | | |
| février | 1 862 170 | 1 137 691 | | 9 538 | 9 851 | | 715 | 453 | | 1 871 708 | 1 147 542 | | |
| mars | 1 507 359 | 887 679 | | 8 636 | 10 002 | | 640 | 464 | | 1 515 995 | 897 682 | | |
| avril | 1 064 324 | 660 955 | | 8 496 | 10 012 | | 564 | 455 | | 1 072 820 | 670 967 | | |
| mai | 633 616 | 486 466 | | 8 224 | 9 857 | | 472 | 443 | | 641 841 | 496 323 | | |
| juin | 186 416 | 195 033 | | 3 657 | 8 246 | | 265 | 199 | | 190 073 | 203 280 | | |

tournesol

| Mois | collecte | | | semence | | | dont bio | | | total(1) | | | % |
|-----------|----------|---------|---------------|--------------|--------------|--------------|----------|-------|-------|----------|---------|---------------|-----|
| | 07 | 08 | 09 | 07 | 08 | 09 | 07 | 08 | 09 | 07 | 08 | 09 | |
| juillet | 116 379 | 45 860 | 90 565 | 3 389 | 1 193 | 1 671 | 967 | 1 336 | 2 449 | 119 768 | 47 053 | 92 236 | 96% |
| août | 66 635 | 32 533 | | 3 622 | 1 252 | | 638 | 1 184 | | 70 257 | 33 785 | | |
| septembre | 529 287 | 522 936 | | 4 842 | 3 581 | | 2 012 | 3 076 | | 534 129 | 526 517 | | |
| octobre | 797 323 | 805 779 | | 4 991 | 4 078 | | 4 236 | 6 891 | | 802 314 | 809 857 | | |
| novembre | 771 088 | 772 588 | | 5 026 | 3 420 | | 4 590 | 6 489 | | 776 114 | 776 008 | | |
| décembre | 729 450 | 696 248 | | 5 189 | 3 016 | | 4 481 | 5 915 | | 734 639 | 699 264 | | |
| janvier | 658 781 | 578 939 | | 4 374 | 2 728 | | 4 141 | 5 203 | | 663 155 | 581 668 | | |
| février | 551 776 | 518 261 | | 4 883 | 2 372 | | 3 672 | 4 997 | | 556 659 | 520 633 | | |
| mars | 460 830 | 442 610 | | 5 146 | 2 792 | | 3 309 | 4 741 | | 465 976 | 445 401 | | |
| avril | 358 549 | 388 271 | | 4 984 | 2 808 | | 2 715 | 4 191 | | 363 533 | 391 079 | | |
| mai | 260 367 | 318 410 | | 4 923 | 2 435 | | 2 360 | 3 832 | | 265 289 | 320 845 | | |
| juin | 99 459 | 188 925 | | 1 194 | 1 711 | | 1 507 | 3 144 | | 100 653 | 190 636 | | |

Stocks collecte : récolte 2008

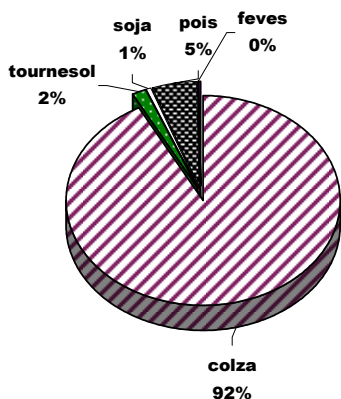

Stocks collecte : récolte 2009

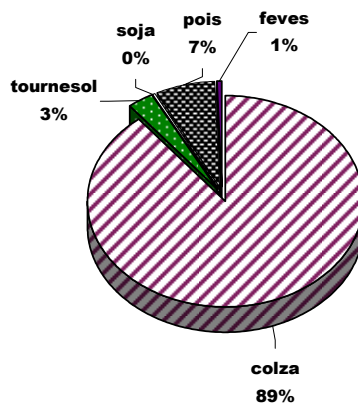

Stocks nationaux des oléagineux

situation provisoire au 31 juillet récoltes 2007 à 2009

soja

| Mois | collecte | | | semence | | | dont bio | | | total(1) | | | |
|-----------|----------|--------|--------|---------|-------|-------|----------|-------|-------|----------|--------|--------|------|
| | 07 | 08 | 09 | 07 | 08 | 09 | 07 | 08 | 09 | 07 | 08 | 09 | % |
| juillet | 15 570 | 13 418 | 10 911 | 1 496 | 1 873 | 1 745 | 2 509 | 1 155 | 1 342 | 17 066 | 15 291 | 12 655 | -17% |
| août | 11 044 | 10 159 | | 1 496 | 1 767 | | 2 046 | 882 | | 12 540 | 11 926 | | |
| septembre | 16 271 | 18 656 | | 2 104 | 2 319 | | 1 491 | 702 | | 18 375 | 20 975 | | |
| octobre | 45 851 | 35 716 | | 4 024 | 3 096 | | 3 029 | 2 169 | | 49 875 | 38 812 | | |
| novembre | 46 321 | 36 278 | | 4 476 | 3 270 | | 3 225 | 2 541 | | 50 797 | 39 548 | | |
| décembre | 45 483 | 36 155 | | 4 373 | 3 230 | | 3 191 | 3 154 | | 49 856 | 39 384 | | |
| janvier | 41 828 | 33 553 | | 4 064 | 3 235 | | 2 881 | 3 095 | | 45 892 | 36 788 | | |
| février | 38 080 | 30 469 | | 4 042 | 3 216 | | 2 840 | 3 009 | | 42 121 | 33 686 | | |
| mars | 33 730 | 27 799 | | 3 686 | 2 584 | | 2 594 | 2 911 | | 37 416 | 30 383 | | |
| avril | 30 551 | 25 351 | | 3 580 | 2 137 | | 2 205 | 2 648 | | 34 130 | 27 489 | | |
| mai | 26 179 | 21 062 | | 2 563 | 1 911 | | 1 942 | 2 362 | | 28 742 | 22 973 | | |
| juin | 18 088 | 16 214 | | 2 130 | 1 766 | | 1 416 | 1 809 | | 20 218 | 17 980 | | |

lin

| Mois | collecte | | | semence | | | dont bio | | | total(1) | | | | total oléagineux | | | |
|-----------|----------|-------|-------|---------|-----|-----|----------|----|----|----------|-------|-------|------|------------------|-------|-------|----|
| | 07 | 08 | 09 | 07 | 08 | 09 | 07 | 08 | 09 | 07 | 08 | 09 | % | 07 | 08 | 09 | % |
| juillet | 7 949 | 2 180 | 4 639 | 354 | 258 | 610 | 29 | 12 | 38 | 8 303 | 2 438 | 5 249 | 115% | 3 122 | 2 603 | 2 839 | 9% |
| août | 11 689 | 2 892 | | 374 | 234 | | 34 | 19 | | 12 063 | 3 126 | | | 3 212 | 2 695 | | |
| septembre | 10 710 | 3 205 | | 377 | 205 | | 35 | 40 | | 11 086 | 3 410 | | | 3 560 | 2 978 | | |
| octobre | 9 299 | 3 026 | | 375 | 199 | | 47 | 79 | | 9 674 | 3 226 | | | 3 703 | 2 994 | | |
| novembre | 8 528 | 2 862 | | 374 | 208 | | 45 | 76 | | 8 902 | 3 070 | | | 3 548 | 2 828 | | |
| décembre | 7 867 | 2 538 | | 374 | 205 | | 44 | 67 | | 8 242 | 2 743 | | | 3 270 | 2 477 | | |
| janvier | 7 150 | 2 529 | | 373 | 205 | | 41 | 64 | | 7 523 | 2 734 | | | 2 884 | 2 054 | | |
| février | 5 751 | 2 220 | | 419 | 417 | | 38 | 54 | | 6 170 | 2 637 | | | 2 477 | 1 704 | | |
| mars | 4 961 | 2 098 | | 353 | 399 | | 36 | 47 | | 5 314 | 2 497 | | | 2 025 | 1 376 | | |
| avril | 2 912 | 1 772 | | 311 | 361 | | 25 | 47 | | 3 224 | 2 133 | | | 1 474 | 1 092 | | |
| mai | 2 023 | 1 543 | | 406 | 620 | | 21 | 48 | | 2 429 | 2 163 | | | 938 | 842 | | |
| juin | 797 | 515 | | 261 | 610 | | 14 | 41 | | 1 058 | 1 125 | | | 312 | 413 | | |

Stocks collecte bio : récolte 2008

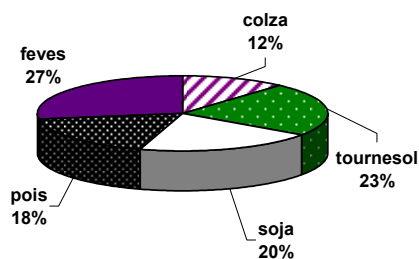

Stocks collecte bio : récolte 2009

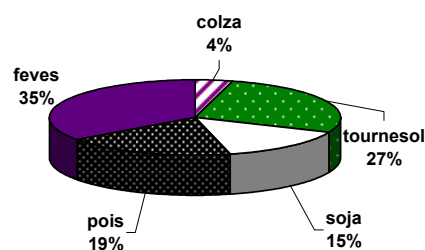

Stocks nationaux des protéagineux

situation provisoire au 31 juillet récoltes 2007 à 2009

pois

| Mois | collecte | | | semence | | | dont bio | | | total(1) | | | % |
|-----------|----------|---------|---------|---------|--------|-------|----------|-------|-------|----------|---------|---------|-----|
| | 07 | 08 | 09 | 07 | 08 | 09 | 07 | 08 | 09 | 07 | 08 | 09 | |
| juillet | 157 902 | 135 577 | 203 920 | 8 478 | 4 804 | 5 349 | 1 371 | 1 044 | 1 714 | 166 380 | 140 382 | 209 269 | 49% |
| août | 193 538 | 165 349 | | 9 184 | 6 379 | | 1 632 | 1 249 | | 202 722 | 171 729 | | |
| septembre | 195 695 | 160 019 | | 9 649 | 6 772 | | 1 504 | 1 152 | | 205 344 | 166 791 | | |
| octobre | 191 341 | 141 368 | | 10 593 | 7 991 | | 1 204 | 1 166 | | 201 934 | 149 359 | | |
| novembre | 182 394 | 126 835 | | 13 562 | 10 606 | | 845 | 1 172 | | 195 956 | 137 441 | | |
| décembre | 170 353 | 116 023 | | 13 459 | 10 549 | | 731 | 1 145 | | 183 812 | 126 572 | | |
| janvier | 155 838 | 101 985 | | 12 795 | 8 609 | | 833 | 1 113 | | 168 634 | 110 594 | | |
| février | 139 115 | 94 248 | | 8 567 | 5 054 | | 554 | 1 043 | | 147 682 | 99 302 | | |
| mars | 136 887 | 91 506 | | 7 267 | 4 003 | | 439 | 909 | | 144 154 | 95 509 | | |
| avril | 123 324 | 79 287 | | 5 391 | 3 465 | | 255 | 705 | | 128 716 | 82 752 | | |
| mai | 99 026 | 64 955 | | 4 669 | 2 523 | | 226 | 787 | | 103 695 | 67 478 | | |
| juin | 51 166 | 39 642 | | 2 757 | 2 005 | | 184 | 604 | | 53 923 | 41 647 | | |

feves

| Mois | collecte | | | semence | | | dont bio | | | total(1) | | | % |
|-----------|----------|---------|--------|---------|-------|-------|----------|-------|-------|----------|---------|--------|-----|
| | 07 | 08 | 09 | 07 | 08 | 09 | 07 | 08 | 09 | 07 | 08 | 09 | |
| juillet | 13 515 | 10 385 | 16 693 | 960 | 729 | 1 678 | 849 | 1 599 | 3 148 | 14 475 | 11 114 | 18 371 | 65% |
| août | 79 983 | 108 933 | | 1 054 | 1 964 | | 1 259 | 3 127 | | 81 037 | 110 896 | | |
| septembre | 92 663 | 136 405 | | 1 350 | 2 145 | | 1 253 | 3 740 | | 94 013 | 138 551 | | |
| octobre | 83 677 | 126 349 | | 1 499 | 3 617 | | 1 289 | 3 554 | | 85 176 | 129 966 | | |
| novembre | 85 203 | 114 897 | | 2 993 | 4 690 | | 1 193 | 3 630 | | 88 196 | 119 587 | | |
| décembre | 76 485 | 94 599 | | 3 675 | 5 507 | | 1 266 | 3 465 | | 80 160 | 100 106 | | |
| janvier | 68 879 | 70 520 | | 2 978 | 4 478 | | 1 272 | 3 384 | | 71 857 | 74 997 | | |
| février | 53 327 | 56 035 | | 2 142 | 3 758 | | 1 092 | 3 128 | | 55 469 | 59 793 | | |
| mars | 42 673 | 40 967 | | 2 069 | 3 394 | | 964 | 2 967 | | 44 742 | 44 361 | | |
| avril | 38 681 | 31 394 | | 1 421 | 2 484 | | 778 | 2 708 | | 40 101 | 33 878 | | |
| mai | 18 311 | 26 904 | | 1 323 | 2 285 | | 706 | 2 509 | | 19 634 | 29 189 | | |
| juin | 9 004 | 15 773 | | 961 | 2 006 | | 522 | 2 078 | | 9 965 | 17 779 | | |

lupin

| Mois | collecte | | | semence | | | dont bio | | | total(1) | | | % | total protéagineux | | |
|-----------|----------|-------|-----|---------|-----|----|----------|----|----|----------|-------|-----|-----|--------------------|-----|-----|
| | 07 | 08 | 09 | 07 | 08 | 09 | 07 | 08 | 09 | 07 | 08 | 09 | | 07 | 08 | 09 |
| juillet | 412 | 272 | 618 | 441 | 108 | 72 | 40 | 36 | 4 | 853 | 380 | 689 | 81% | 182 | 152 | 228 |
| août | 492 | 306 | | 465 | 108 | | 66 | 36 | | 958 | 414 | | | 285 | 283 | |
| septembre | 1 047 | 1 024 | | 508 | 102 | | 80 | 35 | | 1 554 | 1 126 | | | 301 | 306 | |
| octobre | 948 | 985 | | 508 | 116 | | 50 | 25 | | 1 456 | 1 100 | | | 289 | 280 | |
| novembre | 888 | 951 | | 508 | 116 | | 45 | 25 | | 1 396 | 1 066 | | | 286 | 258 | |
| décembre | 885 | 939 | | 463 | 92 | | 40 | 25 | | 1 348 | 1 031 | | | 265 | 228 | |
| janvier | 844 | 866 | | 531 | 90 | | 43 | 25 | | 1 375 | 956 | | | 242 | 187 | |
| février | 813 | 833 | | 458 | 83 | | 37 | 28 | | 1 271 | 916 | | | 204 | 160 | |
| mars | 786 | 727 | | 407 | 78 | | 39 | 27 | | 1 192 | 805 | | | 190 | 141 | |
| avril | 663 | 612 | | 137 | 72 | | 28 | 5 | | 800 | 684 | | | 170 | 117 | |
| mai | 502 | 534 | | 137 | 72 | | 16 | 5 | | 639 | 606 | | | 124 | 97 | |
| juin | 406 | 415 | | 108 | 72 | | 36 | 4 | | 514 | 487 | | | 64 | 60 | |

Stocks semences : récolte 2008

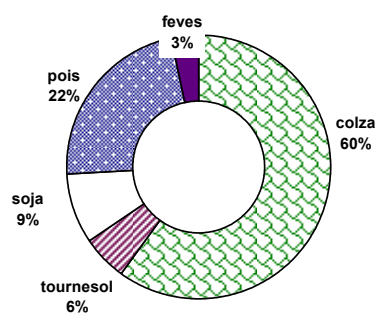

Stocks semences : récolte 2009

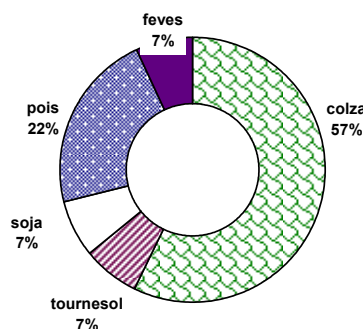

Commercialisation nationale des oléagineux

situation provisoire au 31 juillet récoltes 2007 à 2009

| mois | colza | | | | | | | tournesol | | | | | | | | | |
|--------------------|------------------|----------------|---------------|--------------|--------------|-----------|------------------|----------------|-----------|------------------|---------------|--------------|------------|---------------|------------------|---------------|------------|
| | collecte | | semence | | dont bio | | total(1) | collecte | | semence | | dont bio | | total(1) | | | |
| | 08 | 09 | 08 | 09 | 08 | 09 | 08 | 09 | 08 | 09 | 08 | 09 | 08 | 09 | % | | |
| juillet | 544 733 | 551 357 | 4 304 | 4 648 | 132 | 24 | 549 037 | 556 005 | 1% | 87 892 | 97 820 | 1 | 216 | 393 | 87 893 | 97 820 | 11% |
| août | 438 482 | | 4 778 | | 36 | | 443 260 | | | 34 857 | | 16 | | 192 | 34 873 | | |
| septembre | 457 287 | | 1 949 | | 222 | | 459 236 | | | 201 594 | | 497 | | 1 108 | 202 091 | | |
| octobre | 463 912 | | 72 | | 103 | | 463 984 | | | 263 146 | | 640 | | 2 045 | 263 786 | | |
| novembre | 362 979 | | 612 | | 49 | | 363 591 | | | 117 134 | | 885 | | 1 155 | 118 020 | | |
| décembre | 407 958 | | 1 805 | | 43 | | 409 763 | | | 120 884 | | 435 | | 1 030 | 121 319 | | |
| janvier | 488 630 | | 568 | | 37 | | 489 198 | | | 168 291 | | 699 | | 900 | 168 990 | | |
| février | 478 394 | | 2 | | 171 | | 478 395 | | | 128 582 | | 1 599 | | 441 | 130 181 | | |
| mars | 427 214 | | 2 | | 52 | | 427 216 | | | 128 440 | | 178 | | 647 | 128 618 | | |
| avril | 522 319 | | 24 | | 8 | | 522 343 | | | 154 154 | | 35 | | 609 | 154 189 | | |
| mai | 471 631 | | 162 | | 13 | | 471 794 | | | 148 420 | | 181 | | 602 | 148 601 | | |
| juin | 454 825 | | 3 407 | | 243 | | 458 232 | | | 184 401 | | 934 | | 1 134 | 185 334 | | |
| total 31/07 | 544 733 | 551 357 | 4 304 | 4 648 | 132 | 24 | 549 037 | 556 005 | 1% | 87 892 | 97 820 | 1 | 216 | 393 | 87 893 | 97 820 | 11% |
| dont union | 926 698 | 9 043 | 1 030 | | | | 927 728 | 9 089 | | 295 338 | 2 653 | 32 | | | 295 370 | 2 653 | |
| total 30/06 | 5 518 364 | | 17 685 | | 1 109 | 24 | 5 536 049 | | | 1 737 795 | | 6 098 | | 10 079 | 1 743 893 | | |

| mois | soja | | | | | | | lin oléagineux | | | | | | | total oléagineux | | | | | |
|--------------------|---------------|--------------|--------------|----------|--------------|------------|---------------|----------------|-------------|---------------|------------|------------|----------|-----------|------------------|------------|-------------|------------|--------------|-----------|
| | collecte | | semence | | dont bio | | total(1) | collecte | | semence | | dont bio | | total(1) | 08 | 09 | % | | | |
| | 08 | 09 | 08 | 09 | 08 | 09 | 08 | 09 | 08 | 09 | 08 | 09 | 08 | 09 | % | | | | | |
| juillet | 5 834 | 3 466 | 255 | 1 | 383 | 188 | 6 089 | 3 467 | -43% | 1 476 | 338 | 3 | 3 | 3 | 1 479 | 338 | -77% | 644 | 658 | 2% |
| août | 3 479 | | 107 | | 374 | | 3 586 | | | 1 672 | | 24 | | 2 | 1 696 | | | 483 | | |
| septembre | 4 634 | | 141 | | 262 | | 4 775 | | | 1 749 | | 190 | | 3 | 1 939 | | | 668 | | |
| octobre | 7 243 | | 39 | | 1 091 | | 7 282 | | | 1 215 | | 6 | | 8 | 1 221 | | | 736 | | |
| novembre | 5 945 | | 124 | | 1 283 | | 6 068 | | | 553 | | 14 | | 7 | 567 | | | 488 | | |
| décembre | 3 351 | | | | 563 | | 3 351 | | | 748 | | 4 | | 14 | 751 | | | 535 | | |
| janvier | 5 392 | | 1 | | 539 | | 5 392 | | | 306 | | | | 3 | 306 | | | 664 | | |
| février | 5 840 | | 38 | | 159 | | 5 878 | | | 621 | | 8 | | 13 | 629 | | | 615 | | |
| mars | 6 314 | | 967 | | 369 | | 7 280 | | | 324 | | 361 | | 7 | 685 | | | 564 | | |
| avril | 4 792 | | 455 | | 587 | | 5 247 | | | 540 | | 38 | | 2 | 578 | | | 682 | | |
| mai | 6 348 | | 244 | | 366 | | 6 592 | | | 423 | | 1 | | 4 | 424 | | | 627 | | |
| juin | 6 326 | | 495 | | 687 | | 6 822 | | | 1 413 | | 2 | | 9 | 1 414 | | | 652 | | |
| total 31/07 | 8 439 | 5 834 | 255 | 1 | 383 | 188 | 6 089 | 3 467 | -43% | 1 476 | 338 | 3 | 3 | 3 | 1 479 | 338 | -77% | 644 | 658 | 2% |
| dont union | 15 005 | 13 939 | 76 | | | | 14 015 | 468 | | 490 | | | | 490 | | | | | | |
| total 30/06 | 65 498 | | 2 865 | | 6 662 | | 68 363 | 3 467 | 0 | 11 040 | | 649 | | 74 | 3 11 689 | | | -1 | 7 360 | |

unité : tonne

total (1) = collecte + semence

unité : 1000 t

Colza : commercialisation cumulée

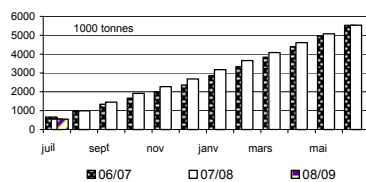

Soja : commercialisation cumulée

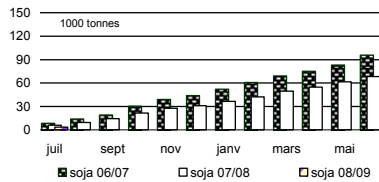

Tournesol : commercialisation cumulée

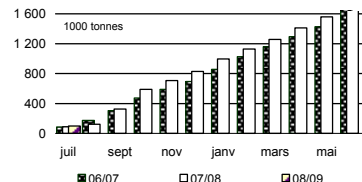

Commercialisation nationale des protéagineux

situation provisoire au 31 juillet récoltes 2007 à 2009

| mois | pois | | | | | | | | | féverole | | | | | | | | |
|--------------------|----------------|---------------|---------------|------------|--------------|------------|----------------|---------------|-------------|----------------|--------------|--------------|----------|--------------|--------------|----------------|--------------|------------|
| | collecte | | semence | | dont bio | | total (1) | | | collecte | | semence | | dont bio | | total (1) | | |
| | 08 | 09 | 08 | 09 | 08 | 09 | 08 | 09 | % | 08 | 09 | 08 | 09 | 08 | 09 | 08 | 09 | % |
| juillet | 47 428 | 37 394 | 468 | 350 | 219 | 575 | 47 896 | 37 744 | -21% | 3 996 | 4 605 | 4 | 1 | 282 | 1 028 | 4 000 | 4 607 | 15% |
| août | 47 714 | | 442 | | 227 | | 48 155 | | | 23 866 | | 146 | | 738 | | 24 011 | | |
| septembre | 39 333 | | 474 | | 318 | | 39 807 | | | 45 236 | | 164 | | 829 | | 45 401 | | |
| octobre | 33 941 | | 1 393 | | 277 | | 35 334 | | | 24 801 | | 117 | | 800 | | 24 918 | | |
| novembre | 28 463 | | 1 041 | | 189 | | 29 504 | | | 18 174 | | 453 | | 612 | | 18 626 | | |
| décembre | 25 215 | | 1 486 | | 267 | | 26 701 | | | 25 063 | | 474 | | 668 | | 25 537 | | |
| janvier | 35 304 | | 3 120 | | 300 | | 38 424 | | | 35 296 | | 1 842 | | 407 | | 37 138 | | |
| février | 32 920 | | 4 661 | | 421 | | 37 581 | | | 30 662 | | 1 384 | | 587 | | 32 046 | | |
| mars | 27 591 | | 1 502 | | 363 | | 29 093 | | | 26 480 | | 888 | | 526 | | 27 368 | | |
| avril | 30 080 | | 581 | | 416 | | 30 661 | | | 17 355 | | 1 009 | | 651 | | 18 363 | | |
| mai | 32 151 | | 983 | | 142 | | 33 135 | | | 8 413 | | 213 | | 389 | | 8 626 | | |
| juin | 38 587 | | 594 | | 358 | | 39 181 | | | 12 337 | | 258 | | 721 | | 12 595 | | |
| total 31/07 | 47 428 | 37 394 | 468 | 350 | 219 | 575 | 47 896 | 37 744 | -21% | 3 996 | 4 605 | 4 | 1 | 282 | 1 028 | 4 000 | 4 607 | 15% |
| dont union | 53 197 | 594 | 447 | | | | 53 644 | 594 | -99% | 8 055 | 115 | | | | | 8 055 | 115 | -99% |
| total 30/06 | 418 728 | | 16 745 | | 3 495 | | 435 472 | | 0 | 271 678 | | 6 951 | 1 | 7 210 | | 278 629 | | |

| mois | lupin | | | | | | | | | total protéagineux | | |
|--------------------|--------------|-----------|-----------|----|------------|----|--------------|-----------|-------------|--------------------|---------------|-------------|
| | collecte | | semence | | dont bio | | total (1) | | | 08 | 09 | % |
| | 08 | 09 | 08 | 09 | 08 | 09 | 08 | 09 | % | 08 | 09 | % |
| juillet | 220 | 68 | | | | | 220 | 68 | -69% | 52 116 | 42 418 | -19% |
| août | 249 | | | | 16 | | 249 | | | 72 416 | | |
| septembre | 6 | | 7 | | 14 | | 13 | | | 85 220 | | |
| octobre | 91 | | | | 13 | | 91 | | | 60 343 | | |
| novembre | 12 | | | | | | 12 | | | 48 141 | | |
| décembre | 60 | | 24 | | | | 84 | | | 52 321 | | |
| janvier | 72 | | 2 | | 12 | | 74 | | | 75 635 | | |
| février | 58 | | 13 | | 4 | | 71 | | | 69 698 | | |
| mars | 233 | | 6 | | | | 239 | | | 56 700 | | |
| avril | 154 | | 5 | | 42 | | 159 | | | 49 183 | | |
| mai | 81 | | | | | | 81 | | | 41 842 | | |
| juin | 119 | | 0 | | 1 | | 120 | | | 51 896 | | |
| total 31/07 | 220 | 68 | | | | | 220 | 68 | -69% | 370 558 | 42 418 | -89% |
| dont union | 21 | | | | | | 21 | | -100% | 61 721 | 709 | -99% |
| total 30/06 | 1 354 | | 56 | | 102 | | 1 410 | | -1 | 715 511 | | |

unité : tonne
total (1) = collecte + semence

Pois : commercialisation cumulée

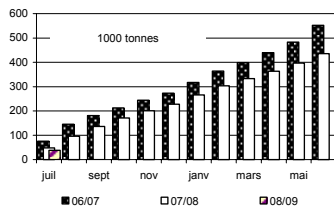

Lupin : commercialisation cumulée

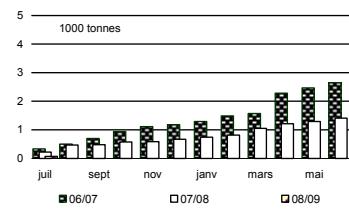

Féverole : commercialisation cumulée

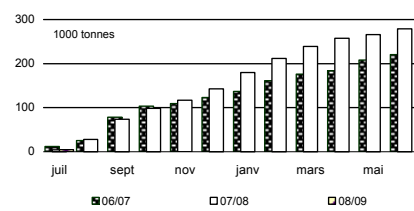

Stocks de dépôt nationaux

situation provisoire au 31 juillet récoltes 2007 à 2009

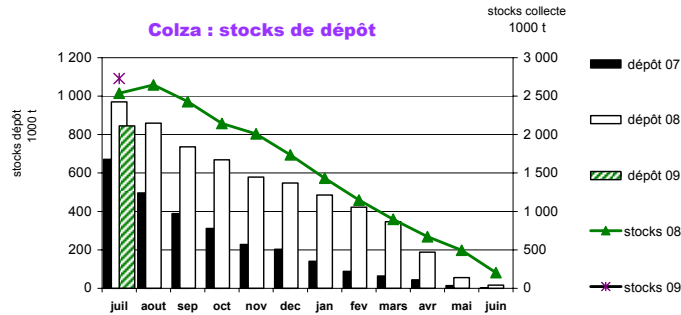

| mois | colza | | | | tournesol | | | | soja | | | | lin oléagineux | | | | cumul oléagineux | | | |
|-----------|---------|---------|---------|------|-----------|---------|-------|------|-------|-------|-----|------|----------------|-----|-----|-----|------------------|---------|---------|------|
| | 07 | 08 | 09 | % | 07 | 08 | 09 | % | 07 | 08 | 09 | % | 07 | 08 | 09 | % | 07 | 08 | 09 | % |
| juillet | 671 220 | 969 982 | 845 422 | -13% | 2 343 | 1 016 | 8 752 | 761% | 212 | 34 | 212 | 523% | 753 | 302 | 399 | 32% | 674 528 | 971 334 | 854 785 | -12% |
| août | 496 616 | 859 132 | | | 3 736 | 2 164 | | | 122 | 34 | | | 835 | 311 | | | 501 310 | 861 642 | | |
| septembre | 388 613 | 736 210 | | | 149 231 | 176 039 | | | 1 559 | 1 996 | | | 371 | 168 | | | 539 774 | 914 413 | | |
| octobre | 310 804 | 668 490 | | | 170 281 | 246 688 | | | 7 170 | 4 344 | | | 350 | 83 | | | 488 605 | 919 605 | | |
| novembre | 227 733 | 578 654 | | | 125 987 | 222 097 | | | 6 778 | 2 722 | | | 331 | 38 | | | 360 829 | 803 512 | | |
| décembre | 202 612 | 547 702 | | | 90 247 | 213 141 | | | 5 711 | 2 389 | | | 221 | 13 | | | 298 791 | 763 245 | | |
| janvier | 140 879 | 485 210 | | | 43 180 | 196 008 | | | 4 279 | 1 993 | | | 224 | 7 | | | 188 562 | 683 218 | | |
| février | 88 225 | 422 095 | | | 27 040 | 155 283 | | | 3 402 | 1 395 | | | 212 | 7 | | | 118 879 | 578 779 | | |
| mars | 63 836 | 346 335 | | | 14 725 | 132 119 | | | 2 426 | 1 057 | | | 73 | 7 | | | 81 059 | 479 518 | | |
| avril | 44 344 | 187 676 | | | 8 659 | 75 440 | | | 1 253 | 720 | | | 37 | 7 | | | 54 293 | 263 842 | | |
| mai | 14 113 | 55 838 | | | 3 856 | 30 491 | | | 714 | 610 | | | 25 | 3 | | | 18 707 | 86 941 | | |
| juin | 2 213 | 16 745 | | | 842 | 9 631 | | | 65 | 212 | | | 3 | 3 | | | 3 123 | 26 591 | | |

| mois | pois | | | | féverole | | | | lupin doux | | | | cumul protéagineux | | | |
|-----------|---------|--------|--------|------|----------|--------|-------|------|------------|----|----|---|--------------------|--------|--------|------|
| | 07 | 08 | 09 | % | 07 | 08 | 09 | % | 07 | 08 | 09 | % | 07 | 08 | 09 | % |
| juillet | 44 937 | 56 654 | 48 724 | -14% | 460 | 367 | 1 002 | 173% | | | 26 | | 45 396 | 57 021 | 49 752 | -13% |
| août | 101 009 | 75 743 | | | 5 921 | 10 822 | | | 58 | 26 | | | 106 988 | 86 591 | | |
| septembre | 82 187 | 64 525 | | | 12 730 | 22 986 | | | 58 | 31 | | | 94 974 | 87 542 | | |
| octobre | 67 190 | 57 608 | | | 7 309 | 16 735 | | | 58 | 31 | | | 74 557 | 74 373 | | |
| novembre | 59 162 | 53 300 | | | 5 519 | 14 734 | | | 61 | 31 | | | 64 742 | 68 065 | | |
| décembre | 53 868 | 47 962 | | | 4 145 | 13 520 | | | | 31 | | | 58 012 | 61 513 | | |
| janvier | 42 428 | 40 726 | | | 3 454 | 10 667 | | | | 31 | | | 45 881 | 51 424 | | |
| février | 33 802 | 31 591 | | | 2 503 | 7 499 | | | | 31 | | | 36 305 | 39 121 | | |
| mars | 19 052 | 18 136 | | | 965 | 3 434 | | | | 29 | | | 20 016 | 21 600 | | |
| avril | 11 044 | 12 009 | | | 723 | 2 243 | | | | 28 | | | 11 766 | 14 280 | | |
| mai | 4 898 | 4 098 | | | 471 | 1 243 | | | | 27 | | | 5 369 | 5 369 | | |
| juin | 907 | 1 180 | | | 22 | 440 | | | | 26 | | | 929 | 1 646 | | |

unité : tonne

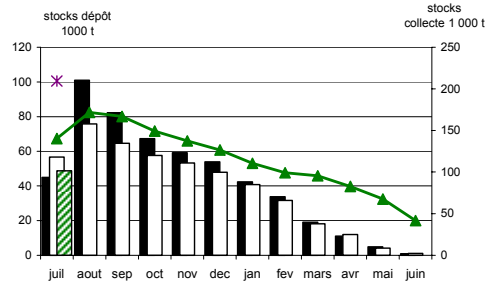
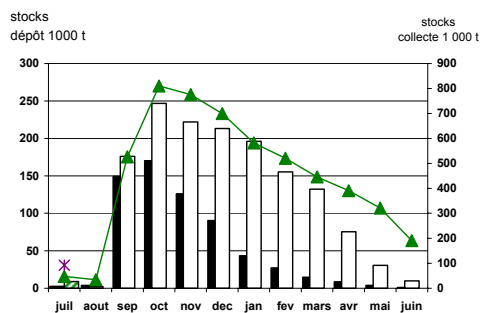

Collectes, sorties et stocks régionaux

Au 31 juillet 2009

Marché des oléagineux

Août Septembre 2009

Evolution régionale des mises en œuvre et des stocks des fabricants d'aliments du bétail

situation provisoire au 31 juillet Campagnes 2005/06 à 2009/10

Oléoprotéagineux

| | nombre FAB | | | cumul des incorporations | | | | | | stocks | | | | | |
|----------------------|------------|-----------|-------------|--------------------------|---------------|---------------|---------------|---------------|-------------|---------------|---------------|---------------|---------------|---------------|-------------|
| | 08/09 | 09/10 | % | 05/06 | 06/07 | 07/08 | 08/09 | 09/10 | % | 05/06 | 06/07 | 07/08 | 08/09 | 09/10 | % |
| Ile-de-France | | | | 94 | 53 | | | | | 12 | 44 | 10 | 48 | 4 | 16% |
| Champagne-Ardenne | 2 | | | 556 | 785 | 471 | 578 | | -100% | 84 | 248 | 166 | 186 | 216 | -82% |
| Picardie | 2 | 1 | -50% | 344 | 181 | 237 | 131 | 12 | -91% | 199 | 162 | 5 | 48 | 9 | -55% |
| Haute-Normandie | 2 | 1 | -50% | 166 | 84 | 51 | 42 | 90 | 116% | 118 | 311 | 159 | 194 | 87 | -68% |
| Centre | 6 | 2 | -67% | 1 434 | 1 223 | 1 089 | 469 | 536 | 14% | 568 | 462 | 383 | 196 | 62 | 2% |
| Basse-Normandie | 2 | 1 | -50% | 1 062 | 735 | 330 | 562 | 2 | -100% | 219 | 565 | 334 | 183 | 186 | -81% |
| Bourgogne | 3 | 2 | -33% | 1 489 | 840 | 626 | 372 | 91 | -76% | 392 | 245 | 224 | 389 | 75 | -51% |
| Nord-Pas-de-Calais | 6 | 6 | | 2 358 | 1 169 | 753 | 850 | 162 | -81% | 1 233 | 593 | 192 | 297 | 146 | 234% |
| Lorraine | 1 | 1 | | 240 | 163 | 143 | 37 | 11 | -72% | 293 | 198 | 228 | 9 | 31 | |
| Alsace | | | | 49 | 22 | 38 | | | | 0 | 153 | 28 | | | |
| Franche-Comté | | | | | 3 | | | | | | | | | | 29% |
| Pays de la Loire | 24 | 23 | -4% | 15 307 | 10 325 | 6 677 | 5 964 | 5 243 | -12% | 5 120 | 4 389 | 2 793 | 1 879 | 2 430 | -26% |
| Bretagne | 30 | 24 | -20% | 41 152 | 24 443 | 14 013 | 10 422 | 11 291 | 8% | 27 493 | 31 581 | 15 251 | 11 946 | 8 839 | 1% |
| Poitou-Charentes | 8 | 6 | -25% | 3 529 | 2 086 | 1 739 | 1 359 | 1 732 | 27% | 2 364 | 2 832 | 1 573 | 1 495 | 1 514 | -69% |
| Aquitaine | 4 | 4 | | 1 685 | 1 574 | 1 431 | 875 | 515 | -41% | 389 | 648 | 313 | 523 | 162 | -79% |
| Midi-Pyrénées | 7 | 5 | -29% | 2 218 | 2 806 | 988 | 738 | 424 | -43% | 1 065 | 687 | 581 | 1 475 | 317 | |
| Limousin | | | | 331 | 175 | | | | | 67 | 60 | | | | -29% |
| Rhône- Alpes | 10 | 6 | -40% | 3 508 | 2 390 | 2 504 | 1 399 | 824 | -41% | 1 467 | 1 370 | 1 236 | 783 | 559 | -68% |
| Auvergne | 8 | 7 | -13% | 2 257 | 1 273 | 1 206 | 248 | 212 | -14% | 772 | 634 | 482 | 409 | 132 | -89% |
| Languedoc-Roussillon | 3 | 1 | -67% | 598 | 541 | 501 | 274 | 3 | -99% | 408 | 357 | 286 | 301 | 34 | 3% |
| PACA | 3 | 4 | 33% | 49 | 27 | 28 | 66 | 38 | -43% | 128 | 31 | 34 | 81 | 84 | |
| autres (*) | | | | | | | | | | | | | | | |
| total FRANCE | 121 | 94 | -22% | 78 423 | 50 897 | 32 823 | 24 384 | 21 186 | -13% | 42 380 | 45 526 | 24 268 | 20 394 | 14 882 | -16% |

(*) départements non précisés

unité : tonne

Graines mises en œuvre par production

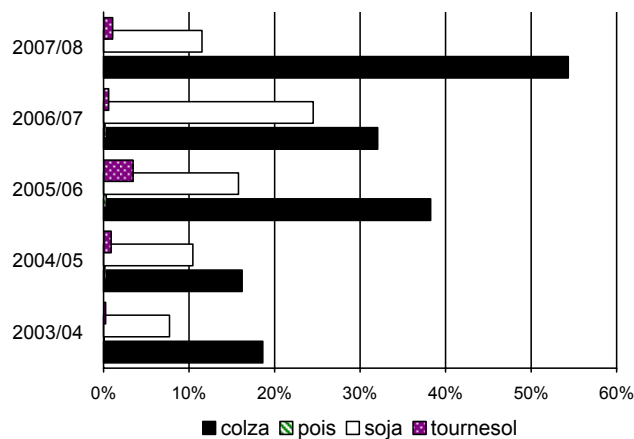

colza

Evolution régionale des mises en œuvre et des stocks des FAB

| | cumul des incorporations | | | | | | stocks | | | | | |
|-------------------------|--------------------------|--------------|---------------|--------------|---------------|------------|---------------|---------------|---------------|---------------|--------------|-------------|
| | 05/06 | 06/07 | 07/08 | 08/09 | 09/10 | % | 05/06 | 06/07 | 07/08 | 08/09 | 09/10 | % |
| Champagne-Ardenne | | | | | | | 1 | | | | | |
| Picardie | | | | | | | 52 | 52 | 69 | 23 | 18 | -19% |
| Centre | 294 | 210 | 461 | 160 | 522 | 227% | | | | | | |
| Basse-Normandie | | | | | | | | | | | 180 | |
| Bourgogne | 114 | 282 | 72 | 42 | 63 | 53% | 53 | 28 | 31 | 20 | 50 | 152% |
| Nord-Pas-de-Calais | 355 | 90 | 64 | | 4 | | 349 | 123 | 47 | | | |
| Franche-Comté | | 3 | | | | | | | | | | |
| Pays de la Loire | 3 114 | 1 603 | 2 193 | 1 703 | 2 425 | 42% | 938 | 911 | 1 037 | 659 | 831 | 26% |
| Bretagne | 8 285 | 4 935 | 7 961 | 4 870 | 7 035 | 44% | 11 608 | 18 103 | 11 165 | 9 404 | 7 275 | -23% |
| Poitou-Charentes | 1 396 | 608 | 1 111 | 729 | 1 140 | 56% | 1 418 | 876 | 674 | 888 | 969 | 9% |
| Aquitaine | 219 | 141 | 144 | 149 | 150 | 1% | 35 | 58 | 35 | 127 | 71 | -44% |
| Midi-Pyrénées | | | 75 | | | | | | 151 | 840 | | -100% |
| Limousin | 2 | 2 | | | | | | | | | | |
| Rhône-Alpes | 454 | 99 | 240 | 84 | 164 | 95% | 55 | 85 | 53 | 11 | 15 | 39% |
| Auvergne | 255 | 213 | 133 | 20 | 14 | -31% | 224 | 78 | 82 | 308 | 44 | -86% |
| Languedoc-Roussillon | 115 | 58 | 109 | 62 | | | 71 | 42 | 50 | 42 | | -100% |
| P.A.C.A. | | | | | | | | | | | | |
| autres régions (*) | | | | | | | | | | | | |
| total FRANCE | 14 602 | 8 243 | 12 562 | 7 818 | 11 517 | 47% | 14 803 | 20 356 | 13 395 | 12 321 | 9 453 | -23% |

unité : tonne

(*) départements non précisés

tournesol

Evolution régionale des mises en œuvre et des stocks des FAB

| | cumul des incorporations | | | | | | stocks | | | | | |
|-------------------------|--------------------------|------------|--------------|------------|------------|------------|------------|------------|------------|-----------|------------|-------------|
| | 05/06 | 06/07 | 07/08 | 08/09 | 09/10 | % | 05/06 | 06/07 | 07/08 | 08/09 | 09/10 | % |
| Centre | 3 | 1 | 1 | 0 | | | 41 | 33 | 29 | 11 | 25 | 128% |
| Basse-Normandie | | | | | | | | | | | | |
| Bourgogne | 21 | 0 | 14 | | | | 8 | 7 | | | | |
| Nord-Pas-de-Calais | | | | | | | | | | | | |
| Franche-Comté | | | | | | | | | | | | |
| Pays de la Loire | 55 | 83 | 212 | | 19 | | 76 | 69 | 79 | | 32 | |
| Bretagne | 36 | 65 | 669 | | | | 79 | 13 | 80 | | 8 | |
| Poitou-Charentes | 74 | 296 | 233 | 149 | 205 | 37% | 40 | 340 | 49 | 19 | 48 | 153% |
| Aquitaine | | 0 | | | | | | 1 | | | | |
| Midi-Pyrénées | 4 | 1 | 0 | | | | 3 | 1 | 1 | 64 | | -100% |
| Rhône-Alpes | | | | | | | | | 1 | 0 | | -100% |
| Auvergne | | | | | | | | | | | | |
| P.A.C.A. | 7 | 2 | 5 | | 0 | | 23 | 11 | | | | |
| autres régions (*) | | | | | | | | | | | | |
| total FRANCE | 200 | 447 | 1 135 | 149 | 225 | 50% | 271 | 475 | 239 | 95 | 114 | 20% |

unité : tonne

(*) départements non précisés

soja

Evolution régionale des mises en œuvre et des stocks des FAB

| | cumul des incorporations | | | | | | stocks | | | | | |
|---------------------------|--------------------------|--------------|--------------|--------------|--------------|-------------|--------------|--------------|--------------|--------------|--------------|-------------|
| | 05/06 | 06/07 | 07/08 | 08/09 | 09/10 | % | 05/06 | 06/07 | 07/08 | 08/09 | 09/10 | % |
| Ile-de-France | | | | | | | | | | | | |
| Champagne-Ardenne | 169 | 447 | 187 | 405 | | -100% | 34 | 28 | 57 | 47 | 216 | 356% |
| Picardie | 1 | 2 | 2 | 7 | | -100% | 2 | 1 | 0 | 2 | 2 | -10% |
| Haute-Normandie | 18 | 12 | 13 | 8 | 10 | 25% | 5 | 14 | 17 | 20 | 13 | -35% |
| Centre | 1 | | | 1 | | -100% | 10 | | | 1 | | -100% |
| Basse-Normandie | | | | | | | | | | | | |
| Bourgogne | | | | | | | | | | | | |
| Nord-Pas-de-Calais | 290 | 210 | 178 | 308 | 29 | -90% | 155 | 57 | 47 | 20 | 110 | 446% |
| Pays de la Loire | 2 531 | 2 164 | 2 163 | 3 148 | 1 677 | -47% | 189 | 496 | 901 | 576 | 669 | 16% |
| Bretagne | 1 475 | 1 100 | 847 | 673 | 375 | -44% | 961 | 853 | 1 314 | 764 | 442 | -42% |
| Poitou-Charentes | 213 | 1 | | 1 | | -100% | 80 | 1 | | 1 | 1 | |
| Aquitaine | 439 | 739 | 745 | 640 | 90 | -86% | 97 | 323 | 113 | 222 | 50 | -78% |
| Midi-Pyrénées | 1 | 1 | 1 | | 1 | | 1 | 4 | 9 | 9 | 4 | -59% |
| Limousin | | 1 | | | | | 2 | 0 | | | | |
| Rhône-Alpes | 870 | 595 | 1 029 | 768 | 221 | -71% | 419 | 333 | 368 | 275 | 320 | 16% |
| Auvergne | 37 | 49 | 15 | 20 | 22 | 10% | 13 | 28 | 11 | 6 | | -100% |
| Languedoc-Roussillon | | | | | 14 | | | | | | | |
| P.A.C.A. | | | | | | | | | | | 13 | |
| total FRANCE | 6 043 | 5 321 | 5 180 | 5 979 | 2 438 | -59% | 1 968 | 2 139 | 2 836 | 1 944 | 1 839 | -5% |

unité : tonne

(*) départements non précisés

lin

Evolution régionale des mises en œuvre et des stocks des FAB

| unité : tonne | cumul des incorporations | | | | | | stocks | | | | | |
|---------------------|--------------------------|-----------|------------|-----------|-------|--------------|------------|------------|-----------|------------|-------|-------|
| | 05/06 | 06/07 | 07/08 | 08/09 | 09/10 | % | 05/06 | 06/07 | 07/08 | 08/09 | 09/10 | % |
| Centre | | | | | | | | | | | | |
| Lorraine | 12 | 16 | 27 | | | | 29 | 25 | 14 | | | |
| Bretagne | | | | | | | | | | | | |
| Poitou-Charentes | 27 | | | | | | 96 | 231 | | 69 | | -100% |
| Aquitaine | 33 | 60 | 77 | 37 | | -100% | 26 | 70 | 40 | 70 | | -100% |
| Midi-Pyrénées | | | | | | | | | | | | |
| total FRANCE | 72 | 76 | 103 | 37 | | -100% | 150 | 326 | 54 | 139 | | |

(*) départements non précisés

oct-2009

pois

Evolution régionale des mises en œuvre et des stocks des FAB

| unité : tonne | cumul des incorporations | | | | | | stocks | | | | | |
|-------------------------|--------------------------|---------------|---------------|--------------|--------------|-------------|---------------|---------------|--------------|--------------|--------------|-------------|
| | 05/06 | 06/07 | 07/08 | 08/09 | 09/10 | % | 05/06 | 06/07 | 07/08 | 08/09 | 09/10 | % |
| Ile-de-France | 94 | 53 | | | | | 12 | 44 | 10 | 48 | 4 | -91% |
| Champagne-Ardenne | 387 | 338 | 284 | 173 | | -100% | 50 | 220 | 108 | 139 | | -100% |
| Picardie | 344 | 180 | 235 | 124 | 12 | -90% | 196 | 161 | 5 | 46 | 7 | -85% |
| Haute-Normandie | 148 | 72 | 38 | 34 | 80 | 137% | 113 | 297 | 142 | 174 | 74 | -57% |
| Centre | 1 091 | 983 | 561 | 308 | 15 | -95% | 412 | 354 | 263 | 161 | 19 | -89% |
| Basse Normandie | 1 062 | 732 | 330 | 558 | 1 | -100% | 219 | 559 | 334 | 177 | 0 | -100% |
| Bourgogne | 1 354 | 557 | 540 | 331 | 27 | -92% | 331 | 210 | 193 | 370 | 25 | -93% |
| Nord-Pas-de-Calais | 1 712 | 640 | 482 | 542 | 20 | -96% | 729 | 355 | 99 | 277 | 25 | -91% |
| Lorraine | 227 | 147 | 116 | 37 | 11 | -72% | 264 | 173 | 214 | 9 | 31 | 234% |
| Alsace | 49 | 22 | 38 | | | | 0 | 153 | 28 | | | |
| Franche-Comté | | | | | | | | | | | | |
| Pays de la Loire | 9 506 | 6 375 | 2 025 | 1 010 | 975 | -3% | 3 738 | 2 781 | 716 | 581 | 794 | 37% |
| Bretagne | 30 872 | 16 904 | 4 123 | 4 554 | 3 416 | -25% | 14 106 | 12 102 | 2 427 | 1 464 | 733 | -50% |
| Poitou-Charentes | 1 820 | 1 158 | 395 | 480 | 387 | -19% | 730 | 1 384 | 849 | 518 | 495 | -4% |
| Aquitaine | 995 | 632 | 456 | 32 | 230 | 624% | 232 | 153 | 117 | 82 | 19 | -77% |
| Midi-Pyrénées | 2 209 | 2 792 | 911 | 738 | 424 | -43% | 1 061 | 659 | 403 | 561 | 313 | -44% |
| Limousin | 329 | 172 | | | | | 58 | 51 | | | | |
| Rhône-Alpes | 2 039 | 1 533 | 1 081 | 439 | 328 | -25% | 633 | 728 | 571 | 390 | 189 | -52% |
| Auvergne | 1 920 | 959 | 992 | 200 | 104 | -48% | 502 | 503 | 373 | 76 | 74 | -3% |
| Languedoc-Roussillon | 483 | 483 | 392 | 212 | 3 | -99% | 337 | 315 | 236 | 259 | 34 | -87% |
| P.A.C.A. | 42 | 25 | 23 | 66 | 24 | -65% | 105 | 20 | 34 | 81 | 71 | -13% |
| autres régions (*) | | | | | | | | | | | | |
| total FRANCE | 56 682 | 34 757 | 13 021 | 9 837 | 6 056 | -38% | 23 830 | 21 221 | 7 121 | 5 413 | 2 906 | -46% |

unité : tonne

(*) départements non précisés

féverole

Evolution régionale des mises en œuvre et des stocks des FAB

| unité : tonne | cumul des incorporations | | | | | | stocks | | | | | |
|-------------------------|--------------------------|--------------|------------|------------|------------|------------|--------------|------------|------------|------------|------------|-------------|
| | 05/06 | 06/07 | 07/08 | 08/09 | 09/10 | % | 05/06 | 06/07 | 07/08 | 08/09 | 08/09 | % |
| Champagne-Ardenne | | | | | | | | | | | | |
| Picardie | | | | | | | | | | | | |
| Centre | 38 | 29 | 65 | | | | 51 | 11 | 22 | | | |
| Basse-Normandie | | 3 | | 4 | 1 | -76% | | 6 | | 5 | 6 | 4% |
| Bourgogne | | | | | | | | | | | | |
| Nord-Pas-de-Calais | | 228 | 29 | | 109 | | | 57 | | | 11 | |
| Lorraine | | | | | | | | | | | | |
| Franche-Comté | | | | | | | | | | | | |
| Pays de la Loire | 101 | 101 | 84 | 102 | 147 | 44% | 179 | 132 | 60 | 63 | 105 | 67% |
| Bretagne | 484 | 1 439 | 411 | 325 | 465 | 43% | 739 | 511 | 254 | 313 | 381 | 22% |
| Aquitaine | | | | 18 | 45 | 150% | | | | 22 | 22 | 0% |
| Midi-Pyrénées | 4 | 13 | | | | | | 23 | 19 | | | |
| Rhône-Alpes | 121 | 153 | 146 | 108 | 111 | 3% | 199 | 218 | 188 | 105 | 35 | -67% |
| Auvergne | 45 | 52 | 67 | 8 | 72 | 850% | 32 | 23 | 14 | 19 | 15 | -22% |
| P.A.C.A. | | | | | | | | | | | | |
| total FRANCE | 793 | 2 018 | 801 | 564 | 950 | 68% | 1 199 | 981 | 557 | 527 | 574 | 9% |

unité : tonne

(*) départements non précisés

Lupin

Evolution régionale des mises en œuvre et des stocks des FAB

| unité : tonne | cumul des incorporations | | | | | | stocks | | | | | |
|---------------------|--------------------------|-----------|-----------|-------|-------|---|------------|-----------|-----------|----------|-------|--------------|
| | 05/06 | 06/07 | 07/08 | 08/09 | 09/10 | % | 05/06 | 06/07 | 07/08 | 08/09 | 09/10 | % |
| Centre | 8 | | | | | | 1 | 12 | | | | |
| Bourgogne | | | | | | | | | | | | |
| Franche-Comté | | | | | | | | | | | | |
| Pays de la Loire | | | | | | | | | | | | |
| Bretagne | | | | 2 | | | | | | | | |
| Poitou-Charentes | | 24 | | | | | | | | | | |
| Aquitaine | | 3 | 10 | | | | | 43 | 8 | | | |
| Rhône-Alpes | 23 | 9 | 8 | | | | 161 | 7 | 55 | 2 | | -100% |
| Auvergne | | | | | | | 2 | 2 | 2 | | | |
| total FRANCE | 31 | 35 | 20 | | | | 164 | 63 | 65 | 2 | | -100% |

unité : tonne

(*) départements non précisés

Colza

Evolution régionale des entrées et des stocks de collecte

situation provisoire au 31 juillet récoltes 2008 et 2009

| Régions | entrées juil 09 | entrées août 09 | entrées sep 09 | entrées oct 09 | entrées nov 09 | entrées déc 09 | entrées janv 10 | entrées fév 10 | entrées mars 10 | entrées avril 10 | entrées mai 10 | entrées juin 10 | cumul semence au 31.07.09 | cumul (1) au 31.07.09 | % 09/10 |
|--------------------------|--------------------|--------------------|-------------------|-------------------|-------------------|-------------------|--------------------|-------------------|--------------------|---------------------|-------------------|--------------------|---------------------------------|--------------------------|-------------|
| Ile-de-France | 161 183 | | | | | | | | | | | | | 161 183 | 23% |
| Champagne-Ardenne | 592 891 | | | | | | | | | | | | | 592 891 | 29% |
| Picardie | 347 415 | | | | | | | | | | | | | 347 415 | 25% |
| Haute-Normandie | 91 839 | | | | | | | | | | | | | 91 839 | -3% |
| Centre | 243 690 | | | | | | | | | | | | 811 | 244 500 | -22% |
| Basse-Normandie | 45 979 | | | | | | | | | | | | | 45 979 | 6% |
| Bourgogne | 438 665 | | | | | | | | | | | | | 438 665 | 31% |
| Nord-Pas-de-Calais | 13 068 | | | | | | | | | | | | 5 009 | 18 077 | 3% |
| Lorraine | 373 293 | | | | | | | | | | | | | 373 293 | 23% |
| Alsace | 11 378 | | | | | | | | | | | | | 11 378 | 15% |
| Franche-Comté | 51 179 | | | | | | | | | | | | | 51 179 | 22% |
| Pays de la Loire | 119 039 | | | | | | | | | | | | 2 513 | 121 552 | 21% |
| Bretagne | 38 808 | | | | | | | | | | | | | 38 808 | -52% |
| Poitou-Charentes | 326 613 | | | | | | | | | | | | 255 | 326 868 | 29% |
| Aquitaine | 24 094 | | | | | | | | | | | | 539 | 24 634 | 0% |
| Midi-Pyrénées | 73 516 | | | | | | | | | | | | 1 073 | 74 589 | -9% |
| Limousin | 6 047 | | | | | | | | | | | | | 6 047 | 93% |
| Rhône- Alpes | 36 485 | | | | | | | | | | | | | 36 485 | -16% |
| Auvergne | 26 466 | | | | | | | | | | | | | 26 466 | 81% |
| Languedoc-Roussillon | 10 783 | | | | | | | | | | | | | 10 783 | 3% |
| PACA | 4 268 | | | | | | | | | | | | | 4 268 | 84% |
| autres (*) | 115 | | | | | | | | | | | | | 115 | -21% |
| total FRANCE | 3 036 812 | | | | | | | | | | | | 10 200 | 3 047 012 | 15% |

(*) départements non précisés

| Régions | stocks juil 09 | stocks août 09 | stocks sep 09 | stocks oct 09 | stocks nov 09 | stocks déc 09 | stocks janv 10 | stocks fév 10 | stocks mars 10 | stocks avril 10 | stocks mai 10 | stocks juin 10 | cumul semence au 31.07.09 | cumul (1) au 31.07.09 | % 09/10 |
|--------------------------|-------------------|-------------------|------------------|------------------|------------------|------------------|-------------------|------------------|-------------------|--------------------|------------------|-------------------|---------------------------------|--------------------------|-------------|
| Ile-de-France | 152 148 | | | | | | | | | | | | | 152 148 | 21% |
| Champagne-Ardenne | 531 116 | | | | | | | | | | | | | 531 116 | 31% |
| Picardie | 362 466 | | | | | | | | | | | | 6 | 362 473 | 29% |
| Haute-Normandie | 110 279 | | | | | | | | | | | | | 110 279 | -12% |
| Centre | 159 586 | | | | | | | | | | | | 811 | 160 397 | -47% |
| Basse-Normandie | 44 246 | | | | | | | | | | | | | 44 246 | 30% |
| Bourgogne | 302 943 | | | | | | | | | | | | | 302 943 | 18% |
| Nord-Pas-de-Calais | 16 433 | | | | | | | | | | | | 5 919 | 22 353 | -19% |
| Lorraine | 362 184 | | | | | | | | | | | | | 362 184 | 13% |
| Alsace | 43 579 | | | | | | | | | | | | | 43 579 | 13% |
| Franche-Comté | 23 923 | | | | | | | | | | | | | 23 923 | -51% |
| Pays de la Loire | 110 896 | | | | | | | | | | | | 744 | 111 640 | 13% |
| Bretagne | 27 668 | | | | | | | | | | | | | 27 668 | -61% |
| Poitou-Charentes | 330 908 | | | | | | | | | | | | 255 | 331 163 | 42% |
| Aquitaine | 27 361 | | | | | | | | | | | | 3 765 | 31 126 | 18% |
| Midi-Pyrénées | 45 360 | | | | | | | | | | | | 2 465 | 47 825 | -29% |
| Limousin | 3 488 | | | | | | | | | | | | | 3 488 | 54% |
| Rhône- Alpes | 35 750 | | | | | | | | | | | | | 35 750 | -19% |
| Auvergne | 17 393 | | | | | | | | | | | | | 17 393 | 91% |
| Languedoc-Roussillon | 3 113 | | | | | | | | | | | | | 3 113 | ↗ |
| PACA | 3 805 | | | | | | | | | | | | | 3 805 | 49% |
| autres (*) | | | | | | | | | | | | | | | |
| total FRANCE | 2 714 644 | | | | | | | | | | | | 13 966 | 2 728 610 | 8% |

(*) départements non précisés

unité : tonne

cumul(1) = collecte + semences

Colza : évolution des stocks

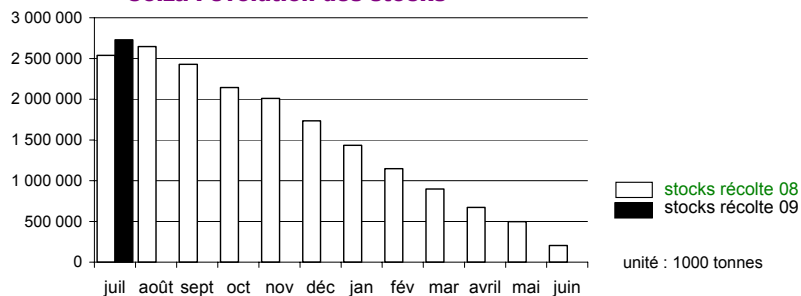

oct-2009

Tournesol

Evolution régionale des entrées et des stocks de collecte

situation provisoire au 31 juillet récoltes 2008 et 2009

| Régions | entrées juil 09 | entrées août 09 | entrées sep 09 | entrées oct 09 | entrées nov 09 | entrées déc 09 | entrées janv 10 | entrées fév 10 | entrées mars 10 | entrées avril 10 | entrées mai 10 | entrées juin 10 | cumul semence au 31.07.09 | cumul (1) au 31.07.09 | % 09/10 |
|-------------------------|--------------------|--------------------|-------------------|-------------------|-------------------|-------------------|--------------------|-------------------|--------------------|---------------------|-------------------|--------------------|---------------------------------|-----------------------------|------------|
| Ile-de-France | 0 | | | | | | | | | | | | | 0 | |
| Champagne-Ardenne | | | | | | | | | | | | | | | |
| Picardie | | | | | | | | | | | | | | | |
| Haute-Normandie | | | | | | | | | | | | | | | |
| Centre | 283 | | | | | | | | | | | | | 283 | 162% |
| Basse-Normandie | | | | | | | | | | | | | | | |
| Bourgogne | 130 | | | | | | | | | | | | | 130 | |
| Nord-Pas-de-Calais | | | | | | | | | | | | | | | |
| Lorraine | 10 | | | | | | | | | | | | | 10 | |
| Alsace | | | | | | | | | | | | | | | |
| Franche-Comté | | | | | | | | | | | | | | | |
| Pays de la Loire | 298 | | | | | | | | | | | | | 298 | 185% |
| Bretagne | 23 | | | | | | | | | | | | | 23 | |
| Poitou-Charentes | 977 | | | | | | | | | | | | | 977 | |
| Aquitaine | 552 | | | | | | | | | | | | | 552 | |
| Midi-Pyrénées | 4 884 | | | | | | | | | | | | | 4 884 | |
| Limousin | 160 | | | | | | | | | | | | | 160 | |
| Rhône- Alpes | 21 | | | | | | | | | | | | | 21 | |
| Auvergne | 122 | | | | | | | | | | | | | 122 | |
| Languedoc-Roussillon | | | | | | | | | | | | | | | -100% |
| PACA | | | | | | | | | | | | | | | |
| autres (*) | | | | | | | | | | | | | | | |
| total FRANCE | 7 459 | | | | | | | | | | | | | 7 459 | |

(*) départements non précisés

| Régions | stocks juil 09 | stocks août 09 | stocks sep 09 | stocks oct 09 | stocks nov 09 | stocks déc 09 | stocks janv 10 | stocks fév 10 | stocks mars 10 | stocks avril 10 | stocks mai 10 | stocks juin 10 | cumul semence au 31.07.09 | cumul (1) au 31.07.09 | % 09/10 |
|-------------------------|-------------------|-------------------|------------------|------------------|------------------|------------------|-------------------|------------------|-------------------|--------------------|------------------|-------------------|---------------------------------|-----------------------------|------------|
| Ile-de-France | 456 | | | | | | | | | | | | | 456 | 21% |
| Champagne-Ardenne | 333 | | | | | | | | | | | | | 333 | -67% |
| Picardie | 362 | | | | | | | | | | | | | 362 | 287% |
| Haute-Normandie | 205 | | | | | | | | | | | | | 205 | 700% |
| Centre | 11 586 | | | | | | | | | | | | | 11 586 | 34% |
| Basse-Normandie | 324 | | | | | | | | | | | | | 324 | |
| Bourgogne | 1 416 | | | | | | | | | | | | | 1 416 | -44% |
| Nord-Pas-de-Calais | | | | | | | | | | | | | | | |
| Lorraine | 201 | | | | | | | | | | | | | 201 | -56% |
| Alsace | 1 153 | | | | | | | | | | | | | 1 153 | |
| Franche-Comté | 203 | | | | | | | | | | | | | 203 | |
| Pays de la Loire | 6 896 | | | | | | | | | | | | | 6 896 | 21% |
| Bretagne | 58 | | | | | | | | | | | | | 58 | -42% |
| Poitou-Charentes | 42 622 | | | | | | | | | | | | | 42 622 | 214% |
| Aquitaine | 12 038 | | | | | | | | | | | | 1 520 | 13 559 | 257% |
| Midi-Pyrénées | 11 029 | | | | | | | | | | | | 94 | 11 124 | 82% |
| Limousin | 213 | | | | | | | | | | | | | 213 | 436% |
| Rhône- Alpes | 1 112 | | | | | | | | | | | | | 1 112 | -23% |
| Auvergne | 69 | | | | | | | | | | | | 56 | 126 | -85% |
| Languedoc-Roussillon | 125 | | | | | | | | | | | | | 125 | -92% |
| PACA | 164 | | | | | | | | | | | | | 164 | -75% |
| autres (*) | | | | | | | | | | | | | | | |
| total FRANCE | 90 565 | | | | | | | | | | | | 1 671 | 92 236 | 96% |

unité : tonne (*) départements non précisés

cumul(1) = collecte + semences

Tournesol : évolution des stocks

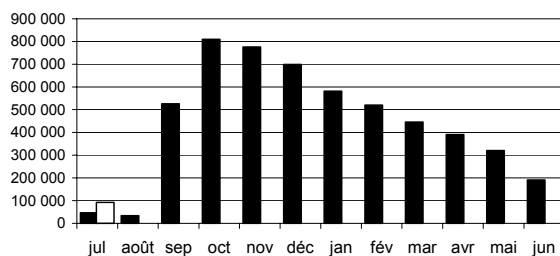

stocks récolte 08
 stocks récolte 09

unité : 1000 tonnes

oct-2009

Soja

Evolution régionale des entrées et des stocks de collecte

situation provisoire au 31 juillet récoltes 2008 et 2009

| Régions | entrées juil 09 | entrées août 09 | entrées sep 09 | entrées oct 09 | entrées nov 09 | entrées déc 09 | entrées janv 10 | entrées fév 10 | entrées mars 10 | entrées avril 10 | entrées mai 10 | entrées juin 10 | cumul semence au 31.07.09 | cumul (1) au 31.07.09 | % 09/10 |
|----------------------|--------------------|--------------------|-------------------|-------------------|-------------------|-------------------|--------------------|-------------------|--------------------|---------------------|-------------------|--------------------|---------------------------------|-----------------------------|-------------|
| Ile-de-France | | | | | | | | | | | | | | | |
| Champagne-Ardenne | | | | | | | | | | | | | | | |
| Picardie | | | | | | | | | | | | | | | |
| Haute-Normandie | | | | | | | | | | | | | | | |
| Centre | | | | | | | | | | | | | | | -100% |
| Basse-Normandie | | | | | | | | | | | | | | | |
| Bourgogne | 12 | | | | | | | | | | | | | 12 | |
| Nord-Pas-de-Calais | | | | | | | | | | | | | | | |
| Lorraine | | | | | | | | | | | | | | | |
| Alsace | | | | | | | | | | | | | | | |
| Franche-Comté | | | | | | | | | | | | | | | -100% |
| Pays de la Loire | | | | | | | | | | | | | | | |
| Bretagne | | | | | | | | | | | | | | | -100% |
| Poitou-Charentes | | | | | | | | | | | | | | | |
| Aquitaine | 5 | | | | | | | | | | | | | 5 | -76% |
| Midi-Pyrénées | 661 | | | | | | | | | | | | | 661 | 77% |
| Limousin | | | | | | | | | | | | | | | |
| Rhône- Alpes | | | | | | | | | | | | | | | |
| Auvergne | | | | | | | | | | | | | | | |
| Languedoc-Roussillon | | | | | | | | | | | | | | | |
| PACA | | | | | | | | | | | | | | | |
| autres (*) | | | | | | | | | | | | | | | |
| total FRANCE | 679 | | | | | | | | | | | | | 679 | 31% |

(*) départements non précisés

| Régions | stocks juil 09 | stocks août 09 | stocks sep 09 | stocks oct 09 | stocks nov 09 | stocks déc 09 | stocks janv 10 | stocks fév 10 | stocks mars 10 | stocks avril 10 | stocks mai 10 | stocks juin 10 | cumul semence au 31.07.09 | cumul (1) au 31.07.09 | % 09/10 |
|----------------------|-------------------|-------------------|------------------|------------------|------------------|------------------|-------------------|------------------|-------------------|--------------------|------------------|-------------------|---------------------------------|-----------------------------|-------------|
| Ile-de-France | | | | | | | | | | | | | | | |
| Champagne-Ardenne | 3 | | | | | | | | | | | | | 3 | -88% |
| Picardie | | | | | | | | | | | | | | | |
| Haute-Normandie | | | | | | | | | | | | | | | |
| Centre | | | | | | | | | | | | | | | -100% |
| Basse-Normandie | | | | | | | | | | | | | | | |
| Bourgogne | 138 | | | | | | | | | | | | | 138 | -87% |
| Nord-Pas-de-Calais | | | | | | | | | | | | | | | |
| Lorraine | | | | | | | | | | | | | | | |
| Alsace | 1 599 | | | | | | | | | | | | | 1 599 | 31% |
| Franche-Comté | 68 | | | | | | | | | | | | | 68 | 50% |
| Pays de la Loire | | | | | | | | | | | | | | | |
| Bretagne | 227 | | | | | | | | | | | | | 227 | |
| Poitou-Charentes | 90 | | | | | | | | | | | | | 90 | 683% |
| Aquitaine | 1 662 | | | | | | | | | | | | 1 698 | 3 360 | -20% |
| Midi-Pyrénées | 6 410 | | | | | | | | | | | | 47 | 6 456 | 0% |
| Limousin | | | | | | | | | | | | | | | |
| Rhône- Alpes | 708 | | | | | | | | | | | | | 708 | -59% |
| Auvergne | | | | | | | | | | | | | | | |
| Languedoc-Roussillon | | | | | | | | | | | | | | | -100% |
| PACA | 6 | | | | | | | | | | | | | 6 | -7% |
| autres (*) | | | | | | | | | | | | | | | |
| total FRANCE | 10 911 | | | | | | | | | | | | 1 745 | 12 655 | -17% |

unité : tonne (*) départements non précisés

cumul(1) = collecte + semences

Soja : évolution des stocks

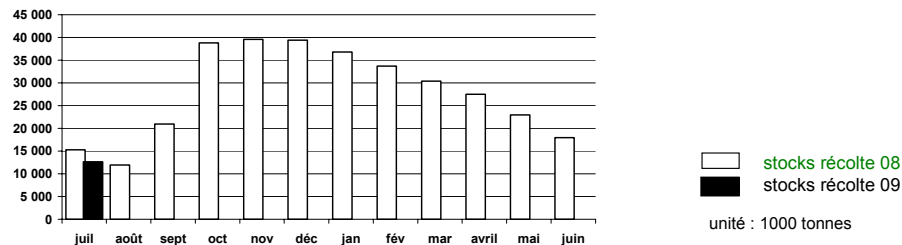

unité : 1000 tonnes

oct-2009

Lin oléagineux

Evolution régionale des entrées et des stocks de collecte

situation provisoire au 31 juillet récoltes 2008 et 2009

| Régions | entrées juil 09 | entrées août 09 | entrées sep 09 | entrées oct 09 | entrées nov 09 | entrées déc 09 | entrées janv 10 | entrées fév 10 | entrées mars 10 | entrées avril 10 | entrées mai 10 | entrées juin 10 | cumul semence au 31.07.09 | cumul (1) au 31.07.09 | % 09/10 |
|-------------------------|--------------------|--------------------|-------------------|-------------------|-------------------|-------------------|--------------------|-------------------|--------------------|---------------------|-------------------|--------------------|---------------------------------|-----------------------------|------------|
| Ile-de-France | 147 | | | | | | | | | | | | | 147 | |
| Champagne-Ardenne | | | | | | | | | | | | | | | |
| Picardie | 438 | | | | | | | | | | | | | 438 | 209% |
| Haute-Normandie | | | | | | | | | | | | | | | |
| Centre | 361 | | | | | | | | | | | | | 361 | -64% |
| Basse-Normandie | | | | | | | | | | | | | | | |
| Bourgogne | | | | | | | | | | | | | | | |
| Nord-Pas-de-Calais | | | | | | | | | | | | | | | |
| Lorraine | | | | | | | | | | | | | | | |
| Alsace | | | | | | | | | | | | | | | |
| Franche-Comté | | | | | | | | | | | | | | | |
| Pays de la Loire | 1 880 | | | | | | | | | | | | | 1 880 | 580% |
| Bretagne | | | | | | | | | | | | | | | |
| Poitou-Charentes | 1 572 | | | | | | | | | | | | | 1 572 | 159% |
| Aquitaine | | | | | | | | | | | | | | | |
| Midi-Pyrénées | 62 | | | | | | | | | | | | | 62 | |
| Limousin | | | | | | | | | | | | | | | |
| Rhône- Alpes | 9 | | | | | | | | | | | | | 9 | |
| Auvergne | 9 | | | | | | | | | | | | | 9 | |
| Languedoc-Roussillon | | | | | | | | | | | | | | | |
| PACA | 21 | | | | | | | | | | | | | 21 | |
| autres (*) | | | | | | | | | | | | | | | |
| total FRANCE | 4 498 | | | | | | | | | | | | | 4 498 | 65% |

(*) départements non précisés

| Régions | stocks juil 09 | stocks août 09 | stocks sep 09 | stocks oct 09 | stocks nov 09 | stocks déc 09 | stocks janv 10 | stocks fév 10 | stocks mars 10 | stocks avril 10 | stocks mai 10 | stocks juin 10 | cumul semence au 31.07.09 | cumul (1) au 31.07.09 | % 09/10 |
|-------------------------|-------------------|-------------------|------------------|------------------|------------------|------------------|-------------------|------------------|-------------------|--------------------|------------------|-------------------|---------------------------------|-----------------------------|-------------|
| Ile-de-France | | | | | | | | | | | | | | | |
| Champagne-Ardenne | 9 | | | | | | | | | | | | | 9 | 132% |
| Picardie | 337 | | | | | | | | | | | | 64 | 401 | 34% |
| Haute-Normandie | 39 | | | | | | | | | | | | 261 | 300 | |
| Centre | 377 | | | | | | | | | | | | 105 | 482 | -33% |
| Basse-Normandie | | | | | | | | | | | | | 181 | 181 | |
| Bourgogne | 24 | | | | | | | | | | | | | 24 | -34% |
| Nord-Pas-de-Calais | | | | | | | | | | | | | | | |
| Lorraine | | | | | | | | | | | | | | | |
| Alsace | | | | | | | | | | | | | | | |
| Franche-Comté | | | | | | | | | | | | | | | |
| Pays de la Loire | 2 280 | | | | | | | | | | | | | 2 280 | |
| Bretagne | 12 | | | | | | | | | | | | | 12 | -98% |
| Poitou-Charentes | 1 457 | | | | | | | | | | | | | 1 457 | 115% |
| Aquitaine | | | | | | | | | | | | | | | |
| Midi-Pyrénées | 63 | | | | | | | | | | | | | 63 | |
| Limousin | | | | | | | | | | | | | | | |
| Rhône- Alpes | 14 | | | | | | | | | | | | | 14 | 211% |
| Auvergne | 9 | | | | | | | | | | | | | 9 | |
| Languedoc-Roussillon | | | | | | | | | | | | | | | |
| PACA | 21 | | | | | | | | | | | | | 21 | |
| autres (*) | | | | | | | | | | | | | | | |
| total FRANCE | 4 639 | | | | | | | | | | | | 610 | 5 249 | 115% |

unité : tonnes (*) départements non précisés

cumul(1) = collecte + semences

Lin : évolution des stocks

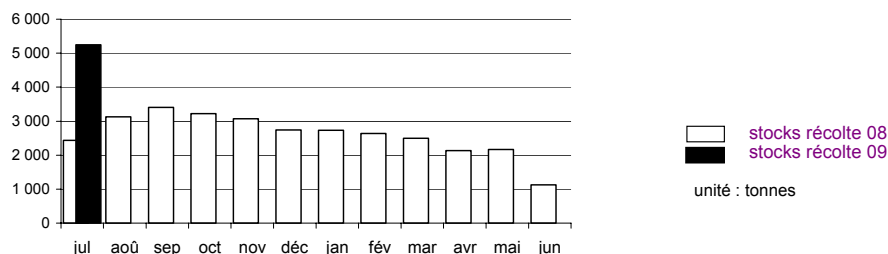

Pois

Evolution régionale des entrées et des stocks de collecte

situation provisoire au 31 juillet récoltes 2008 et 2009

| Régions | entrées juil 09 | entrées août 09 | entrées sep 09 | entrées oct 09 | entrées nov 09 | entrées déc 09 | entrées janv 10 | entrées fév 10 | entrées mars 10 | entrées avril 10 | entrées mai 10 | entrées juin 10 | cumul semence au 31.07.09 | cumul (1) au 31.07.09 | % 09/10 |
|----------------------|--------------------|--------------------|-------------------|-------------------|-------------------|-------------------|--------------------|-------------------|--------------------|---------------------|-------------------|--------------------|---------------------------------|-----------------------------|------------|
| Ile-de-France | 26 970 | | | | | | | | | | | | | 26 970 | 36% |
| Champagne-Ardenne | 37 591 | | | | | | | | | | | | 269 | 37 859 | 114% |
| Picardie | 59 720 | | | | | | | | | | | | 1 575 | 61 295 | 171% |
| Haute-Normandie | 2 461 | | | | | | | | | | | | | 2 461 | 74% |
| Centre | 10 287 | | | | | | | | | | | | 905 | 11 192 | 29% |
| Basse-Normandie | 2 366 | | | | | | | | | | | | 142 | 2 508 | 126% |
| Bourgogne | 11 140 | | | | | | | | | | | | 45 | 11 185 | 49% |
| Nord-Pas-de-Calais | 674 | | | | | | | | | | | | 34 | 709 | 334% |
| Lorraine | 394 | | | | | | | | | | | | 68 | 462 | -9% |
| Alsace | 185 | | | | | | | | | | | | | 185 | -23% |
| Franche-Comté | 161 | | | | | | | | | | | | | 161 | 90% |
| Pays de la Loire | 8 687 | | | | | | | | | | | | 389 | 9 076 | 117% |
| Bretagne | 1 372 | | | | | | | | | | | | 26 | 1 398 | 108% |
| Poitou-Charentes | 25 660 | | | | | | | | | | | | 322 | 25 982 | 24% |
| Aquitaine | 436 | | | | | | | | | | | | 76 | 511 | -32% |
| Midi-Pyrénées | 4 402 | | | | | | | | | | | | 136 | 4 538 | -52% |
| Limousin | 2 | | | | | | | | | | | | | 2 | |
| Rhône- Alpes | 3 134 | | | | | | | | | | | | | 3 134 | -11% |
| Auvergne | 934 | | | | | | | | | | | | | 934 | 94% |
| Languedoc-Roussillon | 2 315 | | | | | | | | | | | | | 2 315 | 23% |
| PACA | 2 204 | | | | | | | | | | | | | 2 204 | -16% |
| autres (*) | | | | | | | | | | | | | | | |
| total FRANCE | 201 095 | | | | | | | | | | | | 3 987 | 205 082 | 65% |

(*) départements non précisés

| Régions | stocks juil 09 | stocks août 09 | stocks sep 09 | stocks oct 09 | stocks nov 09 | stocks déc 09 | stocks janv 10 | stocks fév 10 | stocks mars 10 | stocks avril 10 | stocks mai 10 | stocks juin 10 | cumul semence au 31.07.09 | cumul (1) au 31.07.09 | % 09/10 |
|----------------------|-------------------|-------------------|------------------|------------------|------------------|------------------|-------------------|------------------|-------------------|--------------------|------------------|-------------------|---------------------------------|-----------------------------|------------|
| Ile-de-France | 24 654 | | | | | | | | | | | | 189 | 24 843 | 26% |
| Champagne-Ardenne | 39 282 | | | | | | | | | | | | 306 | 39 588 | 83% |
| Picardie | 73 019 | | | | | | | | | | | | 1 621 | 74 639 | 151% |
| Haute Normandie | 5 363 | | | | | | | | | | | | 517 | 5 880 | 15% |
| Centre | 10 649 | | | | | | | | | | | | 873 | 11 522 | -7% |
| Basse Normandie | 2 849 | | | | | | | | | | | | 142 | 2 991 | 163% |
| Bourgogne | 10 067 | | | | | | | | | | | | 85 | 10 153 | 39% |
| Nord Pas de Calais | 558 | | | | | | | | | | | | 86 | 643 | -25% |
| Lorraine | 252 | | | | | | | | | | | | 68 | 320 | -35% |
| Alsace | 155 | | | | | | | | | | | | | 155 | -32% |
| Franche Comté | 116 | | | | | | | | | | | | | 116 | 97% |
| Pays de Loire | 8 406 | | | | | | | | | | | | 566 | 8 972 | 116% |
| Bretagne | 812 | | | | | | | | | | | | 26 | 838 | 69% |
| Poitou Charentes | 19 277 | | | | | | | | | | | | 328 | 19 605 | 4% |
| Aquitaine | 587 | | | | | | | | | | | | 432 | 1 019 | -35% |
| Midi Pyrénées | 2 163 | | | | | | | | | | | | 110 | 2 273 | -70% |
| Limousin | 2 | | | | | | | | | | | | | 2 | -69% |
| Rhône- Alpes | 2 265 | | | | | | | | | | | | | 2 265 | -31% |
| Auvergne | 866 | | | | | | | | | | | | | 866 | 34% |
| Languedoc Roussillon | 464 | | | | | | | | | | | | | 464 | -84% |
| PACA | 2 114 | | | | | | | | | | | | | 2 114 | -11% |
| autres (*) | | | | | | | | | | | | | | | |
| total FRANCE | 203 920 | | | | | | | | | | | | 5 349 | 209 269 | 49% |

unité : tonne (*) départements non précisés
cumul(1) = collecte + semences

Pois : évolution des stocks

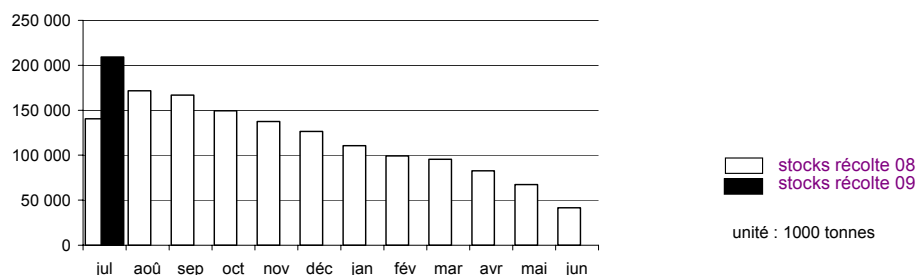

Février

Evolution régionale des entrées et des stocks de collecte

situation provisoire au 31 juillet récoltes 2008 et 2009

| Régions | entrées juil 09 | entrées août 09 | entrées sep 09 | entrées oct 09 | entrées nov 09 | entrées déc 09 | entrées janv 10 | entrées fév 10 | entrées mars 10 | entrées avril 10 | entrées mai 10 | entrées juin 10 | cumul semence au 31.07.09 | cumul (1) au 31.07.09 | % 09/10 |
|----------------------|--------------------|--------------------|-------------------|-------------------|-------------------|-------------------|--------------------|-------------------|--------------------|---------------------|-------------------|--------------------|---------------------------------|-----------------------------|-------------|
| Ile-de-France | 162 | | | | | | | | | | | | | 162 | -74% |
| Champagne-Ardenne | 123 | | | | | | | | | | | | | 123 | 624% |
| Picardie | 109 | | | | | | | | | | | | | 109 | -73% |
| Haute-Normandie | | | | | | | | | | | | | | | -100% |
| Centre | 47 | | | | | | | | | | | | 25 | 72 | -36% |
| Basse-Normandie | 3 | | | | | | | | | | | | | 3 | |
| Bourgogne | 58 | | | | | | | | | | | | | 58 | 274% |
| Nord-Pas-de-Calais | 130 | | | | | | | | | | | | | 130 | |
| Lorraine | | | | | | | | | | | | | | | -100% |
| Alsace | | | | | | | | | | | | | | | |
| Franche-Comté | | | | | | | | | | | | | | | |
| Pays de la Loire | 854 | | | | | | | | | | | | | 854 | 93% |
| Bretagne | 210 | | | | | | | | | | | | | 210 | 93% |
| Poitou-Charentes | 406 | | | | | | | | | | | | | 406 | 1% |
| Aquitaine | 527 | | | | | | | | | | | | | 527 | -2% |
| Midi-Pyrénées | 608 | | | | | | | | | | | | | 608 | -50% |
| Limousin | | | | | | | | | | | | | | | |
| Rhône- Alpes | 37 | | | | | | | | | | | | | 37 | 77% |
| Auvergne | 6 | | | | | | | | | | | | | 6 | |
| Languedoc-Roussillon | | | | | | | | | | | | | | | |
| PACA | | | | | | | | | | | | | | | |
| autres (*) | | | | | | | | | | | | | | | |
| total FRANCE | 3 279 | | | | | | | | | | | | 25 | 3 303 | -16% |

(*) départements non précisés

| Régions | stocks juil 09 | stocks août 09 | stocks sep 09 | stocks oct 09 | stocks nov 09 | stocks déc 09 | stocks janv 10 | stocks fév 10 | stocks mars 10 | stocks avril 10 | stocks mai 10 | stocks juin 10 | cumul semence au 31.07.09 | cumul (1) au 31.07.09 | % 09/10 |
|----------------------|-------------------|-------------------|------------------|------------------|------------------|------------------|-------------------|------------------|-------------------|--------------------|------------------|-------------------|---------------------------------|-----------------------------|------------|
| Ile-de-France | 1 544 | | | | | | | | | | | | 95 | 1 639 | 27% |
| Champagne-Ardenne | 820 | | | | | | | | | | | | 447 | 1 267 | 80% |
| Picardie | 4 867 | | | | | | | | | | | | 38 | 4 905 | 38% |
| Haute-Normandie | 825 | | | | | | | | | | | | 844 | 1 669 | 272% |
| Centre | 816 | | | | | | | | | | | | 154 | 970 | 88% |
| Basse-Normandie | 2 235 | | | | | | | | | | | | | 2 235 | 967% |
| Bourgogne | 295 | | | | | | | | | | | | 15 | 310 | 50% |
| Nord-Pas-de-Calais | 540 | | | | | | | | | | | | 85 | 625 | 145% |
| Lorraine | 83 | | | | | | | | | | | | | 83 | 520% |
| Alsace | | | | | | | | | | | | | | | |
| Franche-Comté | | | | | | | | | | | | | | | |
| Pays de la Loire | 1 004 | | | | | | | | | | | | | 1 004 | 128% |
| Bretagne | 586 | | | | | | | | | | | | | 586 | 100% |
| Poitou-Charentes | 641 | | | | | | | | | | | | | 641 | 42% |
| Aquitaine | 1 354 | | | | | | | | | | | | | 1 354 | 27% |
| Midi-Pyrénées | 1 014 | | | | | | | | | | | | | 1 014 | -38% |
| Limousin | | | | | | | | | | | | | | | |
| Rhône- Alpes | 37 | | | | | | | | | | | | | 37 | 77% |
| Auvergne | 6 | | | | | | | | | | | | | 6 | |
| Languedoc-Roussillon | 26 | | | | | | | | | | | | | 26 | |
| PACA | | | | | | | | | | | | | | | |
| autres (*) | | | | | | | | | | | | | | | |
| total FRANCE | 16 693 | | | | | | | | | | | | 1 678 | 18 371 | 65% |

unité : tonne (*) départements non précisés
cumul(1) = collecte + semences

Février : évolution des stocks

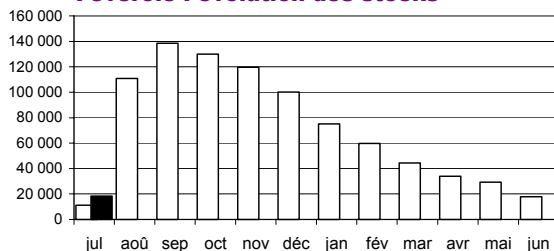

□ stocks récolte 08
■ stocks récolte 09
unité : 1000 tonnes

Lupin

Evolution régionale des entrées et des stocks de collecte

situation provisoire au 31 juillet récoltes 2007 à 2009

| Régions | entrées juil 09 | entrées août 09 | entrées sep 09 | entrées oct 09 | entrées nov 09 | entrées déc 09 | entrées janv 10 | entrées fév 10 | entrées mars 10 | entrées avril 10 | entrées mai 10 | entrées juin 10 | cumul semence au 31.07.09 | cumul (1) au 31.07.09 | % 09/10 |
|-------------------------|--------------------|--------------------|-------------------|-------------------|-------------------|-------------------|--------------------|-------------------|--------------------|---------------------|-------------------|--------------------|---------------------------------|-----------------------------|---------|
| Ile-de-France | | | | | | | | | | | | | | | |
| Champagne-Ardenne | | | | | | | | | | | | | | | |
| Picardie | | | | | | | | | | | | | | | |
| Haute-Normandie | | | | | | | | | | | | | | | |
| Centre | | | | | | | | | | | | | | | |
| Basse-Normandie | | | | | | | | | | | | | | | |
| Bourgogne | | | | | | | | | | | | | | | |
| Nord-Pas-de-Calais | | | | | | | | | | | | | | | |
| Lorraine | | | | | | | | | | | | | | | |
| Alsace | | | | | | | | | | | | | | | |
| Franche-Comté | | | | | | | | | | | | | | | |
| Pays de la Loire | | | | | | | | | | | | | | | |
| Bretagne | | | | | | | | | | | | | | | |
| Poitou-Charentes | 237 | | | | | | | | | | | | | 237 | |
| Aquitaine | 34 | | | | | | | | | | | | | 34 | |
| Midi-Pyrénées | | | | | | | | | | | | | | | |
| Limousin | | | | | | | | | | | | | | | |
| Rhône- Alpes | | | | | | | | | | | | | | | |
| Auvergne | | | | | | | | | | | | | | | |
| Languedoc-Roussillon | | | | | | | | | | | | | | | |
| PACA | | | | | | | | | | | | | | | |
| autres (*) | | | | | | | | | | | | | | | |
| total FRANCE | 270 | | | | | | | | | | | | | 270 | |

(*) départements non précisés

| Régions | stocks juil 09 | stocks août 09 | stocks sep 09 | stocks oct 09 | stocks nov 09 | stocks déc 09 | stocks janv 10 | stocks fév 10 | stocks mars 10 | stocks avril 10 | stocks mai 10 | stocks juin 10 | cumul semence au 31.07.09 | cumul (1) au 31.07.09 | % 09/10 |
|-------------------------|-------------------|-------------------|------------------|------------------|------------------|------------------|-------------------|------------------|-------------------|--------------------|------------------|-------------------|---------------------------------|-----------------------------|------------|
| Ile-de-France | | | | | | | | | | | | | | | -100% |
| Champagne-Ardenne | | | | | | | | | | | | | | | |
| Picardie | | | | | | | | | | | | | | | |
| Haute-Normandie | | 1 | | | | | | | | | | | | 1 | -83% |
| Centre | | | | | | | | | | | | | | | |
| Basse-Normandie | | 3 | | | | | | | | | | | | 3 | |
| Bourgogne | | | | | | | | | | | | | 1 | 1 | -79% |
| Nord-Pas-de-Calais | | | | | | | | | | | | | | | |
| Lorraine | | | | | | | | | | | | | | | |
| Alsace | | | | | | | | | | | | | | | |
| Franche-Comté | | | | | | | | | | | | | | | |
| Pays de la Loire | 84 | | | | | | | | | | | | 63 | 147 | 17% |
| Bretagne | | | | | | | | | | | | | | | |
| Poitou-Charentes | 509 | | | | | | | | | | | | | 509 | 458% |
| Aquitaine | | | | | | | | | | | | | | | |
| Midi-Pyrénées | | 13 | | | | | | | | | | | 8 | 21 | 112% |
| Limousin | | | | | | | | | | | | | | | |
| Rhône- Alpes | | | | | | | | | | | | | | | -100% |
| Auvergne | | 7 | | | | | | | | | | | | 7 | 22% |
| Languedoc-Roussillon | | | | | | | | | | | | | | | |
| PACA | | | | | | | | | | | | | | | |
| autres (*) | | | | | | | | | | | | | | | |
| total FRANCE | 618 | | | | | | | | | | | | 72 | 689 | 81% |

unité : tonnes (*) départements non précisés

cumul (1) = stocks + stocks semence

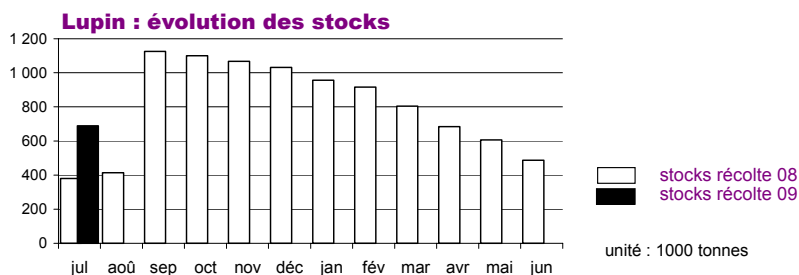

Collectes et stocks départementaux

Au 31 juillet 2009

Marché des oléagineux
Août Septembre 2009

Collecte des oléagineux récoltes 2008 et 2009

situation provisoire au 31 juillet

Les chiffres sont issus des collectes des campagnes 2008/09 et 2009/10. L'étude est réalisée à partir du département d'exploitation du silo et les graines sont d'origine française.

| | colza | | | | tournesol | | | | soja | | | | lin oléagineux | | | | | |
|------------------------------|----------------|----------------|--------------|--------------|------------|------------|------------|----------|-----------|-----------|------------|----------|----------------|--------------|------------|----------|----------|----------|
| | total | | dt semence | | total | | dt semence | | total | | dt semence | | total | | dt semence | | | |
| | juil-08 | juil-09 | juil-08 | juil-09 | juil-08 | juil-09 | juil-08 | juil-09 | juil-08 | juil-09 | juil-08 | juil-09 | juil-08 | juil-09 | juil-08 | juil-09 | | |
| 12 ILE-DE-FRANCE | | | | | | | | | | | | | | | | | | |
| 75 ville-de-Paris | 0 | 0 | 0 | 0 | 0 | 0 | 0 | 0 | 0 | 0 | 0 | 0 | 0 | 0 | 0 | 0 | 0 | 0 |
| 77 seine et marne | 90 756 | 112 369 | 0 | 0 | 0 | 0 | 0 | 0 | 0 | 0 | 0 | 0 | 0 | 147 | 0 | 0 | 0 | 0 |
| 78 yvelines | 12 885 | 14 723 | 0 | 0 | 0 | 0 | 0 | 0 | 0 | 0 | 0 | 0 | 0 | 0 | 0 | 0 | 0 | 0 |
| 91 essonne | 19 296 | 22 448 | 0 | 0 | 0 | 0 | 0 | 0 | 0 | 0 | 0 | 0 | 0 | 0 | 0 | 0 | 0 | 0 |
| 92 hauts de seine | 0 | 0 | 0 | 0 | 0 | 0 | 0 | 0 | 0 | 0 | 0 | 0 | 0 | 0 | 0 | 0 | 0 | 0 |
| 93 seine st denis | 0 | 0 | 0 | 0 | 0 | 0 | 0 | 0 | 0 | 0 | 0 | 0 | 0 | 0 | 0 | 0 | 0 | 0 |
| 94 val de marne | 0 | 0 | 0 | 0 | 0 | 0 | 0 | 0 | 0 | 0 | 0 | 0 | 0 | 0 | 0 | 0 | 0 | 0 |
| 95 val d'oise | 8 037 | 11 644 | 0 | 0 | 0 | 0 | 0 | 0 | 0 | 0 | 0 | 0 | 0 | 0 | 0 | 0 | 0 | 0 |
| total | 130 973 | 161 183 | 0 | 0 | 0 | 0 | 0 | 0 | 0 | 0 | 0 | 0 | 0 | 147 | 0 | 0 | 0 | 0 |
| 08 CHAMPAGNE-ARDENNE | | | | | | | | | | | | | | | | | | |
| 08 ardennes | 51 635 | 65 392 | 0 | 0 | 0 | 0 | 0 | 0 | 0 | 0 | 0 | 0 | 0 | 0 | 0 | 0 | 0 | 0 |
| 10 aube | 136 941 | 180 538 | 0 | 0 | 0 | 0 | 0 | 0 | 0 | 0 | 0 | 0 | 0 | 0 | 0 | 0 | 0 | 0 |
| 51 marne | 215 804 | 270 735 | 0 | 0 | 0 | 0 | 0 | 0 | 0 | 0 | 0 | 0 | 0 | 0 | 0 | 0 | 0 | 0 |
| 52 haute marne | 54 229 | 76 226 | 0 | 0 | 0 | 0 | 0 | 0 | 0 | 0 | 0 | 0 | 0 | 0 | 0 | 0 | 0 | 0 |
| total | 458 608 | 592 891 | 0 | 0 | 0 | 0 | 0 | 0 | 0 | 0 | 0 | 0 | 0 | 0 | 0 | 0 | 0 | 0 |
| 19 PICARDIE | | | | | | | | | | | | | | | | | | |
| 02 aisne | 119 038 | 146 912 | 0 | 0 | 0 | 0 | 0 | 0 | 0 | 0 | 0 | 0 | 0 | 0 | 0 | 0 | 0 | 0 |
| 60 oise | 94 415 | 121 732 | 178 | 0 | 0 | 0 | 0 | 0 | 0 | 0 | 0 | 0 | 142 | 438 | 0 | 0 | 0 | 0 |
| 80 somme | 63 764 | 78 771 | 0 | 0 | 0 | 0 | 0 | 0 | 0 | 0 | 0 | 0 | 0 | 0 | 0 | 0 | 0 | 0 |
| total | 277 216 | 347 415 | 178 | 0 | 0 | 0 | 0 | 0 | 0 | 0 | 0 | 0 | 142 | 438 | 0 | 0 | 0 | 0 |
| 11 HAUTE-NORMANDIE | | | | | | | | | | | | | | | | | | |
| 27 eure | 54 277 | 68 905 | 0 | 0 | 0 | 0 | 0 | 0 | 0 | 0 | 0 | 0 | 0 | 0 | 0 | 0 | 0 | 0 |
| 76 seine maritime | 40 394 | 22 934 | 0 | 0 | 0 | 0 | 0 | 0 | 0 | 0 | 0 | 0 | 0 | 0 | 0 | 0 | 0 | 0 |
| total | 94 671 | 91 839 | 0 | 0 | 0 | 0 | 0 | 0 | 0 | 0 | 0 | 0 | 0 | 0 | 0 | 0 | 0 | 0 |
| 07 CENTRE | | | | | | | | | | | | | | | | | | |
| 18 cher | 63 367 | 26 825 | 0 | 0 | 0 | 58 | 0 | 0 | 0 | 0 | 0 | 0 | 0 | 0 | 0 | 0 | 0 | 0 |
| 28 eure et loir | 78 830 | 47 931 | 0 | 0 | 0 | 0 | 0 | 0 | 0 | 0 | 0 | 0 | 0 | 0 | 0 | 0 | 0 | 0 |
| 36 indre | 35 341 | 64 812 | 0 | 0 | 48 | 27 | 0 | 0 | 0 | 0 | 0 | 0 | 362 | 121 | 0 | 0 | 0 | 0 |
| 37 indre et loire | 49 906 | 51 560 | 974 | 721 | 10 | 171 | 0 | 0 | 0 | 0 | 0 | 0 | 629 | 65 | 0 | 0 | 0 | 0 |
| 41 loir et cher | 41 653 | 9 510 | 681 | 0 | 50 | 0 | 0 | 0 | 0 | 0 | 0 | 0 | 0 | 0 | 0 | 0 | 0 | 0 |
| 45 loiret | 44 859 | 43 864 | 45 | 89 | 50 | 28 | 0 | 0 | 54 | 0 | 0 | 0 | 6 | 175 | 0 | 0 | 0 | 0 |
| total | 313 957 | 244 500 | 1 700 | 811 | 108 | 283 | 0 | 0 | 54 | 0 | 0 | 0 | 997 | 361 | 0 | 0 | 0 | 0 |
| 04 BASSE-NORMANDIE | | | | | | | | | | | | | | | | | | |
| 14 calvados | 20 532 | 26 293 | 0 | 0 | 0 | 0 | 0 | 0 | 0 | 0 | 0 | 0 | 0 | 0 | 0 | 0 | 0 | 0 |
| 50 manche | 3 735 | 2 627 | 0 | 0 | 0 | 0 | 0 | 0 | 0 | 0 | 0 | 0 | 0 | 0 | 0 | 0 | 0 | 0 |
| 61 orne | 19 025 | 17 058 | 0 | 0 | 0 | 0 | 0 | 0 | 0 | 0 | 0 | 0 | 4 | 0 | 0 | 0 | 0 | 0 |
| total | 43 292 | 45 979 | 0 | 0 | 0 | 0 | 0 | 0 | 0 | 0 | 0 | 0 | 4 | 0 | 0 | 0 | 0 | 0 |
| 05 BOURGOGNE | | | | | | | | | | | | | | | | | | |
| 21 côte d'or | 120 990 | 174 512 | 0 | 0 | 0 | 0 | 0 | 0 | 0 | 12 | 0 | 0 | 0 | 0 | 0 | 0 | 0 | 0 |
| 58 nièvre | 42 759 | 60 506 | 0 | 0 | 0 | 50 | 0 | 0 | 0 | 0 | 0 | 0 | 0 | 0 | 0 | 0 | 0 | 0 |
| 71 saône et loire | 32 460 | 32 519 | 0 | 0 | 0 | 2 | 0 | 0 | 0 | 0 | 0 | 0 | 0 | 0 | 0 | 0 | 0 | 0 |
| 89 yonne | 138 935 | 171 128 | 0 | 0 | 0 | 78 | 0 | 0 | 0 | 0 | 0 | 0 | 0 | 0 | 0 | 0 | 0 | 0 |
| total | 335 144 | 438 665 | 0 | 0 | 0 | 130 | 0 | 0 | 0 | 12 | 0 | 0 | 0 | 0 | 0 | 0 | 0 | 0 |
| 17 NORD-PAS-DE-CALAIS | | | | | | | | | | | | | | | | | | |
| 59 nord | 8 552 | 12 542 | 4 555 | 5 009 | 0 | 0 | 0 | 0 | 0 | 0 | 0 | 0 | 0 | 0 | 0 | 0 | 0 | 0 |
| 62 pas de calais | 8 998 | 5 535 | 0 | 0 | 0 | 0 | 0 | 0 | 0 | 0 | 0 | 0 | 75 | 0 | 0 | 0 | 0 | 0 |
| total | 17 551 | 18 077 | 4 555 | 5 009 | 0 | 0 | 0 | 0 | 0 | 0 | 0 | 0 | 75 | 0 | 0 | 0 | 0 | 0 |
| 15 LORRAINE | | | | | | | | | | | | | | | | | | |
| 54 meurthe et moselle | 71 683 | 96 675 | 0 | 0 | 0 | 0 | 0 | 0 | 0 | 0 | 0 | 0 | 0 | 0 | 0 | 0 | 0 | 0 |
| 55 meuse | 103 501 | 122 253 | 0 | 0 | 0 | 0 | 0 | 0 | 0 | 0 | 0 | 0 | 0 | 0 | 0 | 0 | 0 | 0 |
| 57 moselle | 112 187 | 131 767 | 0 | 0 | 0 | 10 | 0 | 0 | 0 | 0 | 0 | 0 | 34 | 0 | 0 | 0 | 0 | 0 |
| 88 vosges | 17 083 | 22 597 | 0 | 0 | 0 | 0 | 0 | 0 | 0 | 0 | 0 | 0 | 0 | 0 | 0 | 0 | 0 | 0 |
| total | 304 455 | 373 293 | 0 | 0 | 0 | 10 | 0 | 0 | 0 | 0 | 0 | 0 | 34 | 0 | 0 | 0 | 0 | 0 |
| 01 ALSACE | | | | | | | | | | | | | | | | | | |
| 67 bas rhin | 4 486 | 6 497 | 0 | 0 | 0 | 0 | 0 | 0 | 0 | 0 | 0 | 0 | 0 | 0 | 0 | 0 | 0 | 0 |
| 68 haut rhin | 5 369 | 4 881 | 0 | 0 | 0 | 0 | 0 | 0 | 0 | 0 | 0 | 0 | 0 | 0 | 0 | 0 | 0 | 0 |
| total | 9 855 | 11 378 | 0 | 0 | 0 | 0 | 0 | 0 | 0 | 0 | 0 | 0 | 0 | 0 | 0 | 0 | 0 | 0 |
| 10 FRANCHE-COMTE | | | | | | | | | | | | | | | | | | |
| 25 doubs | 2 944 | 4 015 | 0 | 0 | 0 | 0 | 0 | 0 | 0 | 0 | 0 | 0 | 0 | 0 | 0 | 0 | 0 | 0 |
| 39 jura | 8 020 | 9 494 | 0 | 0 | 0 | 0 | 0 | 0 | 3 | 0 | 0 | 0 | 0 | 0 | 0 | 0 | 0 | 0 |
| 70 haute saône | 29 706 | 36 227 | 0 | 0 | 0 | 0 | 0 | 0 | 0 | 0 | 0 | 0 | 0 | 0 | 0 | 0 | 0 | 0 |
| 90 territoire de belfort | 1 411 | 1 444 | 0 | 0 | 0 | 0 | 0 | 0 | 0 | 0 | 0 | 0 | 0 | 0 | 0 | 0 | 0 | 0 |
| total | 42 081 | 51 179 | 0 | 0 | 0 | 0 | 0 | 0 | 3 | 0 | 0 | 0 | 0 | 0 | 0 | 0 | 0 | 0 |
| 18 PAYS DE LA LOIRE | | | | | | | | | | | | | | | | | | |
| 44 loire atlantique | 14 470 | 19 434 | 0 | 0 | 84 | 0 | 0 | 0 | 0 | 0 | 0 | 0 | 65 | 71 | 0 | 0 | 0 | 0 |
| 49 maine et loire | 23 475 | 32 031 | 0 | 0 | 0 | 131 | 0 | 0 | 0 | 0 | 0 | 0 | 13 | 8 | 0 | 0 | 0 | 0 |
| 53 mayenne | 19 825 | 21 241 | 0 | 0 | 0 | 21 | 0 | 0 | 0 | 0 | 0 | 0 | 16 | 0 | 0 | 0 | 0 | 0 |
| 72 sarthe | 31 508 | 35 738 | 0 | 0 | 3 | 124 | 0 | 0 | 0 | 0 | 0 | 0 | 0 | 45 | 0 | 0 | 0 | 0 |
| 85 vendée | 10 997 | 13 109 | 1 730 | 2 513 | 17 | 23 | 0 | 0 | 0 | 0 | 0 | 0 | 183 | 1 756 | 0 | 0 | 0 | 0 |
| total | 100 275 | 121 552 | 1 730 | 2 513 | 105 | 298 | 0 | 0 | 0 | 0 | 0 | 0 | 277 | 1 880 | 0 | 0 | 0 | 0 |

Collecte des oléagineux récoltes 2008 et 2009

situation provisoire au 31 juillet

Les chiffres sont issus des collectes des campagnes 2008/09 et 2009/10. L'étude est réalisée à partir du département d'exploitation du silo et les graines sont d'origine française.

| | colza | | | | tournesol | | | | soja | | | | lin oléagineux | | | | |
|--------------------------------|------------------|------------------|---------------|---------------|------------|--------------|------------|----------|------------|------------|------------|----------|----------------|--------------|--------------|----------|----------|
| | total | | dt semence | | total | | dt semence | | total | | dt semence | | total | | dt semence | | |
| | juil-08 | juil-09 | juil-08 | juil-09 | juil-08 | juil-09 | juil-08 | juil-09 | juil-08 | juil-09 | juil-08 | juil-09 | juil-08 | juil-09 | juil-08 | juil-09 | |
| 06 BRETAGNE | | | | | | | | | | | | | | | | | |
| 22 côtes d'armor | 19 466 | 10 620 | 0 | 0 | 0 | 0 | 0 | 0 | 0 | 0 | 0 | 0 | 0 | 39 | 0 | 0 | 0 |
| 29 finistère | 12 415 | 6 071 | 0 | 0 | 0 | 0 | 0 | 0 | 0 | 0 | 0 | 0 | 0 | 0 | 0 | 0 | 0 |
| 35 ille et vilaine | 23 718 | 14 551 | 0 | 0 | 0 | 23 | 0 | 0 | 67 | 0 | 0 | 0 | 0 | 542 | 0 | 0 | 0 |
| 56 morbihan | 25 100 | 7 567 | 0 | 0 | 0 | 0 | 0 | 0 | 0 | 0 | 0 | 0 | 0 | 16 | 0 | 0 | 0 |
| total | 80 700 | 38 808 | 0 | 0 | 0 | 23 | 0 | 0 | 67 | 0 | 0 | 0 | 0 | 597 | 0 | 0 | 0 |
| 20 POITOU-CHARENTES | | | | | | | | | | | | | | | | | |
| 16 charente | 28 561 | 30 424 | 0 | 0 | 0 | 557 | 0 | 0 | 0 | 0 | 0 | 0 | 0 | 50 | 342 | 0 | 0 |
| 17 charente maritime | 52 404 | 59 256 | 348 | 255 | 0 | 0 | 0 | 0 | 0 | 0 | 0 | 0 | 0 | 310 | 636 | 0 | 0 |
| 79 deux sèvres | 49 273 | 73 267 | 0 | 0 | 17 | 364 | 0 | 0 | 0 | 0 | 0 | 0 | 0 | 130 | 512 | 0 | 0 |
| 86 vienne | 122 532 | 163 921 | 0 | 0 | 27 | 56 | 0 | 0 | 0 | 0 | 0 | 0 | 0 | 119 | 83 | 0 | 0 |
| total | 252 769 | 326 868 | 348 | 255 | 44 | 977 | 0 | 0 | 0 | 0 | 0 | 0 | 0 | 608 | 1 572 | 0 | 0 |
| 02 AQUITAINE | | | | | | | | | | | | | | | | | |
| 24 dordogne | 6 005 | 6 489 | 0 | 0 | 0 | 0 | 0 | 0 | 0 | 0 | 0 | 0 | 0 | 0 | 0 | 0 | 0 |
| 33 gironde | 512 | 538 | 0 | 0 | 0 | 0 | 0 | 0 | 0 | 0 | 0 | 0 | 0 | 0 | 0 | 0 | 0 |
| 40 landes | 818 | 428 | 177 | 0 | 0 | 0 | 0 | 0 | 0 | 0 | 0 | 0 | 0 | 0 | 0 | 0 | 0 |
| 47 lot et garonne | 15 734 | 15 348 | 199 | 539 | 10 | 526 | 0 | 0 | 22 | 5 | 0 | 0 | 0 | 0 | 0 | 0 | 0 |
| 64 pyrénées | 1 597 | 1 830 | 0 | 0 | 0 | 26 | 0 | 0 | 0 | 0 | 0 | 0 | 0 | 0 | 0 | 0 | 0 |
| total | 24 667 | 24 634 | 376 | 539 | 10 | 552 | 0 | 0 | 22 | 5 | 0 | 0 | 0 | 0 | 0 | 0 | 0 |
| 16 MIDI-PYRENEES | | | | | | | | | | | | | | | | | |
| 09 ariège | 1 833 | 2 499 | 0 | 256 | 10 | 0 | 0 | 0 | 4 | 0 | 0 | 0 | 0 | 0 | 0 | 0 | 0 |
| 12 aveyron | 1 714 | 783 | 0 | 0 | 0 | 0 | 0 | 0 | 0 | 0 | 0 | 0 | 0 | 0 | 0 | 0 | 0 |
| 31 haute garonne | 25 803 | 26 931 | 0 | 0 | 17 | 2 225 | 0 | 0 | 336 | 0 | 0 | 0 | 0 | 0 | 0 | 0 | 0 |
| 32 gers | 29 840 | 26 872 | 310 | 46 | 144 | 2 524 | 0 | 0 | 31 | 661 | 0 | 0 | 0 | 0 | 0 | 0 | 0 |
| 46 lot | 2 221 | 1 655 | 0 | 0 | 0 | 0 | 0 | 0 | 0 | 0 | 0 | 0 | 0 | 0 | 37 | 0 | 0 |
| 65 hautes pyrénées | 2 497 | 1 997 | 0 | 0 | 0 | 0 | 0 | 0 | 1 | 0 | 0 | 0 | 0 | 0 | 0 | 0 | 0 |
| 81 tarn | 8 625 | 7 183 | 0 | 0 | 35 | 115 | 0 | 0 | 1 | 0 | 0 | 0 | 0 | 0 | 26 | 0 | 0 |
| 82 tarn et garonne | 9 580 | 6 670 | 1 876 | 771 | 0 | 20 | 0 | 0 | 0 | 0 | 0 | 0 | 0 | 0 | 0 | 0 | 0 |
| total | 82 113 | 74 589 | 2 185 | 1 073 | 206 | 4 884 | 0 | 0 | 373 | 661 | 0 | 0 | 0 | 0 | 62 | 0 | 0 |
| 14 LIMOUSIN | | | | | | | | | | | | | | | | | |
| 19 corrèze | 15 | 0 | 0 | 0 | 0 | 0 | 0 | 0 | 0 | 0 | 0 | 0 | 0 | 0 | 0 | 0 | 0 |
| 23 creuse | 2 546 | 5 402 | 0 | 0 | 0 | 160 | 0 | 0 | 0 | 0 | 0 | 0 | 0 | 0 | 0 | 0 | 0 |
| 87 haute vienne | 566 | 645 | 0 | 0 | 0 | 0 | 0 | 0 | 0 | 0 | 0 | 0 | 0 | 0 | 0 | 0 | 0 |
| total | 3 127 | 6 047 | 0 | 0 | 0 | 160 | 0 | 0 | 0 | 0 | 0 | 0 | 0 | 0 | 0 | 0 | 0 |
| 22 RHÔNE-ALPES | | | | | | | | | | | | | | | | | |
| 01 ain | 14 224 | 12 459 | 0 | 0 | 0 | 0 | 0 | 0 | 0 | 0 | 0 | 0 | 0 | 0 | 9 | 0 | 0 |
| 07 ardèche | 235 | 134 | 0 | 0 | 0 | 0 | 0 | 0 | 0 | 0 | 0 | 0 | 0 | 0 | 0 | 0 | 0 |
| 26 drôme | 6 257 | 4 359 | 0 | 0 | 0 | 0 | 0 | 0 | 0 | 0 | 0 | 0 | 0 | 0 | 0 | 0 | 0 |
| 38 isère | 16 836 | 14 009 | 302 | 0 | 0 | 21 | 0 | 0 | 0 | 0 | 0 | 0 | 0 | 0 | 0 | 0 | 0 |
| 42 loire | 226 | 454 | 0 | 0 | 0 | 0 | 0 | 0 | 0 | 0 | 0 | 0 | 0 | 0 | 0 | 0 | 0 |
| 69 rhône | 4 912 | 4 447 | 0 | 0 | 0 | 0 | 0 | 0 | 0 | 0 | 0 | 0 | 0 | 0 | 0 | 0 | 0 |
| 73 savoie | 72 | 45 | 0 | 0 | 0 | 0 | 0 | 0 | 0 | 0 | 0 | 0 | 0 | 0 | 0 | 0 | 0 |
| 74 haute savoie | 624 | 579 | 0 | 0 | 0 | 0 | 0 | 0 | 0 | 0 | 0 | 0 | 0 | 0 | 0 | 0 | 0 |
| total | 43 386 | 36 485 | 302 | 0 | 0 | 21 | 0 | 0 | 0 | 0 | 0 | 0 | 0 | 0 | 9 | 0 | 0 |
| 03 AUVERGNE | | | | | | | | | | | | | | | | | |
| 03 allier | 11 070 | 21 858 | 0 | 0 | 10 | 89 | 0 | 0 | 0 | 0 | 0 | 0 | 0 | 0 | 9 | 0 | 0 |
| 15 cantal | 0 | 0 | 0 | 0 | 0 | 0 | 0 | 0 | 0 | 0 | 0 | 0 | 0 | 0 | 0 | 0 | 0 |
| 43 haute loire | 804 | 837 | 0 | 0 | 0 | 0 | 0 | 0 | 0 | 0 | 0 | 0 | 0 | 0 | 0 | 0 | 0 |
| 63 puy de dôme | 2 724 | 3 771 | 0 | 0 | 0 | 33 | 0 | 0 | 0 | 0 | 0 | 0 | 0 | 0 | 0 | 0 | 0 |
| total | 14 598 | 26 466 | 0 | 0 | 10 | 122 | 0 | 0 | 0 | 0 | 0 | 0 | 0 | 0 | 9 | 0 | 0 |
| 13 LANGUEDOC-ROUSSILLON | | | | | | | | | | | | | | | | | |
| 11 aude | 7 714 | 8 000 | 1 131 | 0 | 8 | 0 | 0 | 0 | 0 | 0 | 0 | 0 | 0 | 0 | 0 | 0 | 0 |
| 30 gard | 2 058 | 2 089 | 0 | 0 | 0 | 0 | 0 | 0 | 0 | 0 | 0 | 0 | 0 | 0 | 0 | 0 | 0 |
| 34 hérault | 606 | 694 | 0 | 0 | 0 | 0 | 0 | 0 | 0 | 0 | 0 | 0 | 0 | 0 | 0 | 0 | 0 |
| 48 lozère | 72 | 0 | 0 | 0 | 0 | 0 | 0 | 0 | 0 | 0 | 0 | 0 | 0 | 0 | 0 | 0 | 0 |
| 66 pyrénées orientales | 0 | 0 | 0 | 0 | 0 | 0 | 0 | 0 | 0 | 0 | 0 | 0 | 0 | 0 | 0 | 0 | 0 |
| total | 10 450 | 10 783 | 1 131 | 0 | 8 | 0 | 0 | 0 | 0 | 0 | 0 | 0 | 0 | 0 | 0 | 0 | 0 |
| 21 PACA | | | | | | | | | | | | | | | | | |
| 04 alpes de hte provence | 723 | 2 048 | 0 | 0 | 0 | 0 | 0 | 0 | 0 | 0 | 0 | 0 | 0 | 0 | 21 | 0 | 0 |
| 05 hautes alpes | 46 | 60 | 0 | 0 | 0 | 0 | 0 | 0 | 0 | 0 | 0 | 0 | 0 | 0 | 0 | 0 | 0 |
| 06 alpes maritimes | 0 | 0 | 0 | 0 | 0 | 0 | 0 | 0 | 0 | 0 | 0 | 0 | 0 | 0 | 0 | 0 | 0 |
| 13 bouches du rhône | 151 | 632 | 0 | 0 | 0 | 0 | 0 | 0 | 0 | 0 | 0 | 0 | 0 | 0 | 0 | 0 | 0 |
| 83 var | 124 | 287 | 0 | 0 | 0 | 0 | 0 | 0 | 0 | 0 | 0 | 0 | 0 | 0 | 0 | 0 | 0 |
| 84 vaucluse | 1 282 | 1 242 | 0 | 0 | 0 | 0 | 0 | 0 | 0 | 0 | 0 | 0 | 0 | 0 | 0 | 0 | 0 |
| total | 2 325 | 4 268 | 0 | 0 | 0 | 0 | 0 | 0 | 0 | 0 | 0 | 0 | 0 | 0 | 21 | 0 | 0 |
| 09 CORSE | | | | | | | | | | | | | | | | | |
| 20 corse | 0 | 0 | 0 | 0 | 0 | 0 | 0 | 0 | 0 | 0 | 0 | 0 | 0 | 0 | 0 | 0 | 0 |
| autres (1) | 147 | 115 | 0 | 0 | 0 | 0 | 0 | 0 | 0 | 0 | 0 | 0 | 0 | 0 | 0 | 0 | 0 |
| TOTAL FRANCE | 2 642 358 | 3 047 012 | 12 505 | 10 200 | 490 | 7 459 | 0 | 0 | 519 | 679 | 0 | 0 | 0 | 2 733 | 4 498 | 0 | 0 |

unité : tonne

(1) départements non précisés

Collecte des protéagineux récoltes 2008 et 2009

situation provisoire au 31 juillet

Les chiffres sont issus des collectes des campagnes 2008/09 et 2009/10. L'étude est réalisée à partir du département d'exploitation du silo et les graines sont d'origine française.

| | pois | | | | féverole | | | | lupin | | | |
|------------------------------|---------------|---------------|------------|--------------|------------|------------|------------|-----------|----------|----------|------------|----------|
| | total | | dt semence | | total | | dt semence | | total | | dt semence | |
| | juil-08 | juil-09 | juil-08 | juil-09 | juil-08 | juil-09 | juil-08 | juil-09 | juil-08 | juil-09 | juil-08 | juil-09 |
| 12 ILE-DE-FRANCE | | | | | | | | | | | | |
| 75 ville-de-Paris | 0 | 0 | 0 | 0 | 0 | 0 | 0 | 0 | 0 | 0 | 0 | 0 |
| 77 seine et marne | 11 203 | 16 681 | 0 | 0 | 363 | 31 | 0 | 0 | 0 | 0 | 0 | 0 |
| 78 yvelines | 2 430 | 2 060 | 0 | 0 | 229 | 122 | 0 | 0 | 0 | 0 | 0 | 0 |
| 91 essonne | 4 852 | 6 567 | 0 | 0 | 0 | 0 | 0 | 0 | 0 | 0 | 0 | 0 |
| 92 hauts de seine | 0 | 0 | 0 | 0 | 0 | 0 | 0 | 0 | 0 | 0 | 0 | 0 |
| 93 seine st denis | 0 | 0 | 0 | 0 | 0 | 0 | 0 | 0 | 0 | 0 | 0 | 0 |
| 94 val de marne | 0 | 0 | 0 | 0 | 0 | 0 | 0 | 0 | 0 | 0 | 0 | 0 |
| 95 val d'oise | 1 372 | 1 662 | 0 | 0 | 27 | 10 | 0 | 0 | 0 | 0 | 0 | 0 |
| total | 19 857 | 26 970 | 0 | 0 | 619 | 162 | 0 | 0 | 0 | 0 | 0 | 0 |
| 08 CHAMPAGNE-ARDENNE | | | | | | | | | | | | |
| 08 ardennes | 1 089 | 2 734 | 0 | 28 | 0 | 0 | 0 | 0 | 0 | 0 | 0 | 0 |
| 10 aube | 8 247 | 9 742 | 149 | 241 | 0 | 0 | 0 | 0 | 0 | 0 | 0 | 0 |
| 51 marne | 7 941 | 24 714 | 0 | 0 | 17 | 123 | 17 | 0 | 0 | 0 | 0 | 0 |
| 52 haute marne | 420 | 670 | 0 | 0 | 0 | 0 | 0 | 0 | 0 | 0 | 0 | 0 |
| total | 17 696 | 37 859 | 149 | 269 | 17 | 123 | 17 | 0 | 0 | 0 | 0 | 0 |
| 19 PICARDIE | | | | | | | | | | | | |
| 02 aisne | 4 098 | 12 473 | 0 | 0 | 168 | 97 | 0 | 0 | 0 | 0 | 0 | 0 |
| 60 oise | 12 616 | 27 076 | 343 | 957 | 231 | 12 | 0 | 0 | 0 | 0 | 0 | 0 |
| 80 somme | 5 934 | 21 747 | 173 | 618 | 0 | 0 | 0 | 0 | 0 | 0 | 0 | 0 |
| total | 22 648 | 61 295 | 516 | 1 575 | 399 | 109 | 0 | 0 | 0 | 0 | 0 | 0 |
| 11 HAUTE-NORMANDIE | | | | | | | | | | | | |
| 27 eure | 1 368 | 2 346 | 0 | 0 | 18 | 0 | 0 | 0 | 0 | 0 | 0 | 0 |
| 76 seine maritime | 44 | 115 | 34 | 0 | 0 | 0 | 0 | 0 | 0 | 0 | 0 | 0 |
| total | 1 412 | 2 461 | 34 | 0 | 18 | 0 | 0 | 0 | 0 | 0 | 0 | 0 |
| 07 CENTRE | | | | | | | | | | | | |
| 18 cher | 715 | 376 | 0 | 52 | 0 | 0 | 0 | 0 | 0 | 0 | 0 | 0 |
| 28 eure et loir | 2 202 | 3 744 | 92 | 424 | 0 | 13 | 0 | 0 | 0 | 0 | 0 | 0 |
| 36 indre | 832 | 1 142 | 0 | 280 | 0 | 36 | 0 | 25 | 0 | 0 | 0 | 0 |
| 37 indre et loire | 1 000 | 878 | 0 | 0 | 0 | 8 | 0 | 0 | 0 | 0 | 0 | 0 |
| 41 loir et cher | 806 | 1 204 | 0 | 0 | 97 | 14 | 0 | 0 | 0 | 0 | 0 | 0 |
| 45 loiret | 3 141 | 3 849 | 0 | 150 | 15 | 0 | 0 | 0 | 0 | 0 | 0 | 0 |
| total | 8 695 | 11 192 | 92 | 905 | 112 | 72 | 0 | 25 | 0 | 0 | 0 | 0 |
| 04 BASSE-NORMANDIE | | | | | | | | | | | | |
| 14 calvados | 1 059 | 2 120 | 78 | 142 | 0 | 3 | 0 | 0 | 0 | 0 | 0 | 0 |
| 50 manche | 8 | 50 | 0 | 0 | 0 | 0 | 0 | 0 | 0 | 0 | 0 | 0 |
| 61 orne | 43 | 338 | 0 | 0 | 0 | 0 | 0 | 0 | 0 | 0 | 0 | 0 |
| total | 1 109 | 2 508 | 78 | 142 | 0 | 3 | 0 | 0 | 0 | 0 | 0 | 0 |
| 05 BOURGOGNE | | | | | | | | | | | | |
| 21 côte d'or | 1 254 | 1 772 | 20 | 0 | 2 | 15 | 0 | 0 | 0 | 0 | 0 | 0 |
| 58 nièvre | 202 | 488 | 0 | 0 | 0 | 0 | 0 | 0 | 0 | 0 | 0 | 0 |
| 71 saône et loire | 164 | 241 | 0 | 0 | 0 | 0 | 0 | 0 | 0 | 0 | 0 | 0 |
| 89 yonne | 5 909 | 8 684 | 0 | 45 | 14 | 43 | 0 | 0 | 0 | 0 | 0 | 0 |
| total | 7 529 | 11 185 | 20 | 45 | 16 | 58 | 0 | 0 | 0 | 0 | 0 | 0 |
| 17 NORD-PAS-DE-CALAIS | | | | | | | | | | | | |
| 59 nord | 163 | 360 | 7 | 34 | 0 | 130 | 0 | 0 | 0 | 0 | 0 | 0 |
| 62 pas de calais | 0 | 349 | 0 | 0 | 0 | 0 | 0 | 0 | 0 | 0 | 0 | 0 |
| total | 163 | 709 | 7 | 34 | 0 | 130 | 0 | 0 | 0 | 0 | 0 | 0 |
| 15 LORRAINE | | | | | | | | | | | | |
| 54 meurthe et moselle | 211 | 122 | 0 | 68 | 0 | 0 | 0 | 0 | 0 | 0 | 0 | 0 |
| 55 meuse | 228 | 172 | 0 | 0 | 0 | 0 | 0 | 0 | 0 | 0 | 0 | 0 |
| 57 moselle | 66 | 168 | 0 | 0 | 24 | 0 | 0 | 0 | 0 | 0 | 0 | 0 |
| 88 vosges | 0 | 0 | 0 | 0 | 0 | 0 | 0 | 0 | 0 | 0 | 0 | 0 |
| total | 506 | 462 | 0 | 68 | 24 | 0 | 0 | 0 | 0 | 0 | 0 | 0 |
| 01 ALSACE | | | | | | | | | | | | |
| 67 bas rhin | 113 | 25 | 0 | 0 | 0 | 0 | 0 | 0 | 0 | 0 | 0 | 0 |
| 68 haut rhin | 128 | 160 | 0 | 0 | 0 | 0 | 0 | 0 | 0 | 0 | 0 | 0 |
| total | 241 | 185 | 0 | 0 | 0 | 0 | 0 | 0 | 0 | 0 | 0 | 0 |
| 10 FRANCHE-COMTE | | | | | | | | | | | | |
| 25 doubs | 2 | 0 | 0 | 0 | 0 | 0 | 0 | 0 | 0 | 0 | 0 | 0 |
| 39 jura | 69 | 120 | 0 | 0 | 0 | 0 | 0 | 0 | 0 | 0 | 0 | 0 |
| 70 haute saône | 14 | 41 | 0 | 0 | 0 | 0 | 0 | 0 | 0 | 0 | 0 | 0 |
| 90 territoire de belfort | 0 | 0 | 0 | 0 | 0 | 0 | 0 | 0 | 0 | 0 | 0 | 0 |
| total | 85 | 161 | 0 | 0 | 0 | 0 | 0 | 0 | 0 | 0 | 0 | 0 |
| 18 PAYS DE LA LOIRE | | | | | | | | | | | | |
| 44 loire atlantique | 522 | 1 383 | 0 | 0 | 126 | 53 | 0 | 0 | 0 | 0 | 0 | 0 |
| 49 maine et loire | 1 565 | 2 308 | 0 | 0 | 64 | 317 | 0 | 0 | 0 | 0 | 0 | 0 |
| 53 mayenne | 607 | 1 854 | 0 | 0 | 15 | 74 | 0 | 0 | 0 | 0 | 0 | 0 |
| 72 sarthe | 672 | 1 200 | 0 | 0 | 13 | 0 | 0 | 0 | 0 | 0 | 0 | 0 |
| 85 vendée | 817 | 2 331 | 391 | 389 | 224 | 410 | 73 | 0 | 0 | 0 | 0 | 0 |
| total | 4 182 | 9 076 | 391 | 389 | 441 | 854 | 73 | 0 | 0 | 0 | 0 | 0 |

Collecte des protéagineux récoltes 2008 et 2009

situation provisoire au 31 juillet

Les chiffres sont issus des collectes des campagnes 2008/09 et 2009/10. L'étude est réalisée à partir du département d'exploitation du silo et les graines sont d'origine française.

| | pois | | | | féverole | | | | lupin | | | |
|--------------------------------|----------------|----------------|--------------|--------------|--------------|--------------|------------|-----------|----------|------------|------------|----------|
| | total | | dt semence | | total | | dt semence | | total | | dt semence | |
| | juil-08 | juil-09 | juil-08 | juil-09 | juil-08 | juil-09 | juil-08 | juil-09 | juil-08 | juil-09 | juil-08 | juil-09 |
| 06 BRETAGNE | | | | | | | | | | | | |
| 22 côtes d'armor | 223 | 62 | 0 | 0 | 36 | 27 | 0 | 0 | 0 | 0 | 0 | 0 |
| 29 finistère | 0 | 0 | 0 | 0 | 0 | 0 | 0 | 0 | 0 | 0 | 0 | 0 |
| 35 ille et vilaine | 440 | 904 | 46 | 26 | 73 | 184 | 0 | 0 | 0 | 0 | 0 | 0 |
| 56 morbihan | 9 | 432 | 0 | 0 | 0 | 0 | 0 | 0 | 0 | 0 | 0 | 0 |
| total | 672 | 1 398 | 46 | 26 | 109 | 210 | 0 | 0 | 0 | 0 | 0 | 0 |
| 20 POITOU-CHARENTES | | | | | | | | | | | | |
| 16 charente | 765 | 1 860 | 0 | 0 | 99 | 0 | 0 | 0 | 0 | 20 | 0 | 0 |
| 17 charente maritime | 18 552 | 19 980 | 66 | 322 | 219 | 199 | 0 | 0 | 0 | 0 | 0 | 0 |
| 79 deux sèvres | 1 272 | 3 496 | 0 | 0 | 0 | 11 | 0 | 0 | 0 | 0 | 0 | 0 |
| 86 vienne | 382 | 646 | 0 | 0 | 85 | 197 | 0 | 0 | 0 | 217 | 0 | 0 |
| total | 20 970 | 25 982 | 66 | 322 | 402 | 406 | 0 | 0 | 0 | 237 | 0 | 0 |
| 02 AQUITAINE | | | | | | | | | | | | |
| 24 dordogne | 20 | 31 | 0 | 0 | 20 | 6 | 0 | 0 | 0 | 34 | 0 | 0 |
| 33 gironde | 277 | 306 | 0 | 0 | 0 | 0 | 0 | 0 | 0 | 0 | 0 | 0 |
| 40 landes | 153 | 0 | 0 | 0 | 8 | 0 | 0 | 0 | 0 | 0 | 0 | 0 |
| 47 lot et garonne | 280 | 174 | 89 | 76 | 508 | 520 | 0 | 0 | 0 | 0 | 0 | 0 |
| 64 pyrénées | 20 | 0 | 0 | 0 | 0 | 0 | 0 | 0 | 0 | 0 | 0 | 0 |
| total | 749 | 511 | 89 | 76 | 535 | 527 | 0 | 0 | 0 | 34 | 0 | 0 |
| 16 MIDI-PYRENEES | | | | | | | | | | | | |
| 09 ariège | 264 | 135 | 0 | 0 | 33 | 0 | 0 | 0 | 0 | 0 | 0 | 0 |
| 12 aveyron | 82 | 30 | 0 | 0 | 24 | 25 | 0 | 0 | 0 | 0 | 0 | 0 |
| 31 haute garonne | 5 170 | 2 635 | 0 | 0 | 330 | 73 | 0 | 0 | 0 | 0 | 0 | 0 |
| 32 gers | 2 050 | 803 | 144 | 55 | 628 | 385 | 0 | 0 | 0 | 0 | 0 | 0 |
| 46 lot | 5 | 10 | 0 | 0 | 5 | 25 | 0 | 0 | 0 | 0 | 0 | 0 |
| 65 hautes pyrénées | 15 | 0 | 0 | 0 | 0 | 0 | 0 | 0 | 0 | 0 | 0 | 0 |
| 81 tarn | 378 | 232 | 0 | 0 | 97 | 45 | 0 | 0 | 0 | 0 | 0 | 0 |
| 82 tarn et garonne | 1 538 | 694 | 190 | 81 | 89 | 55 | 0 | 0 | 0 | 0 | 0 | 0 |
| total | 9 503 | 4 538 | 334 | 136 | 1 205 | 608 | 0 | 0 | 0 | 0 | 0 | 0 |
| 14 LIMOUSIN | | | | | | | | | | | | |
| 19 corréze | 0 | 2 | 0 | 0 | 0 | 0 | 0 | 0 | 0 | 0 | 0 | 0 |
| 23 creuse | 8 | 0 | 0 | 0 | 0 | 0 | 0 | 0 | 0 | 0 | 0 | 0 |
| 87 haute vienne | 0 | 0 | 0 | 0 | 0 | 0 | 0 | 0 | 0 | 0 | 0 | 0 |
| total | 8 | 2 | 0 | 0 | 0 | 0 | 0 | 0 | 0 | 0 | 0 | 0 |
| 22 RHÔNE-ALPES | | | | | | | | | | | | |
| 01 ain | 206 | 173 | 0 | 0 | 0 | 0 | 0 | 0 | 0 | 0 | 0 | 0 |
| 07 ardèche | 6 | 8 | 0 | 0 | 0 | 0 | 0 | 0 | 0 | 0 | 0 | 0 |
| 26 drôme | 1 742 | 2 045 | 0 | 0 | 20 | 37 | 0 | 0 | 0 | 0 | 0 | 0 |
| 38 isère | 731 | 326 | 304 | 0 | 0 | 0 | 0 | 0 | 0 | 0 | 0 | 0 |
| 42 Loire | 160 | 127 | 0 | 0 | 0 | 0 | 0 | 0 | 0 | 0 | 0 | 0 |
| 69 rhône | 567 | 390 | 0 | 0 | 1 | 0 | 0 | 0 | 0 | 0 | 0 | 0 |
| 73 savoie | 32 | 31 | 0 | 0 | 0 | 0 | 0 | 0 | 0 | 0 | 0 | 0 |
| 74 haute savoie | 80 | 32 | 0 | 0 | 0 | 0 | 0 | 0 | 0 | 0 | 0 | 0 |
| total | 3 523 | 3 134 | 304 | 0 | 21 | 37 | 0 | 0 | 0 | 0 | 0 | 0 |
| 03 AUVERGNE | | | | | | | | | | | | |
| 03 allier | 178 | 709 | 0 | 0 | 0 | 6 | 0 | 0 | 0 | 0 | 0 | 0 |
| 15 cantal | 0 | 0 | 0 | 0 | 0 | 0 | 0 | 0 | 0 | 0 | 0 | 0 |
| 43 haute loire | 7 | 18 | 0 | 0 | 0 | 0 | 0 | 0 | 0 | 0 | 0 | 0 |
| 63 puy de dôme | 297 | 208 | 0 | 0 | 0 | 0 | 0 | 0 | 0 | 0 | 0 | 0 |
| total | 482 | 934 | 0 | 0 | 0 | 6 | 0 | 0 | 0 | 0 | 0 | 0 |
| 13 LANGUEDOC-ROUSSILLON | | | | | | | | | | | | |
| 11 aude | 1 670 | 1 710 | 392 | 0 | 0 | 0 | 0 | 0 | 0 | 0 | 0 | 0 |
| 30 gard | 127 | 424 | 0 | 0 | 0 | 0 | 0 | 0 | 0 | 0 | 0 | 0 |
| 34 hérault | 80 | 180 | 0 | 0 | 0 | 0 | 0 | 0 | 0 | 0 | 0 | 0 |
| 48 lozère | 0 | 0 | 0 | 0 | 0 | 0 | 0 | 0 | 0 | 0 | 0 | 0 |
| 66 pyrénées orientales | 0 | 0 | 0 | 0 | 0 | 0 | 0 | 0 | 0 | 0 | 0 | 0 |
| total | 1 877 | 2 315 | 392 | 0 | 0 | 0 | 0 | 0 | 0 | 0 | 0 | 0 |
| 21 PACA | | | | | | | | | | | | |
| 04 alpes de hte provence | 2 148 | 1 922 | 0 | 0 | 0 | 0 | 0 | 0 | 0 | 0 | 0 | 0 |
| 05 hautes alpes | 99 | 41 | 0 | 0 | 0 | 0 | 0 | 0 | 0 | 0 | 0 | 0 |
| 06 alpes maritimes | 0 | 0 | 0 | 0 | 0 | 0 | 0 | 0 | 0 | 0 | 0 | 0 |
| 13 bouches du rhône | 29 | 102 | 29 | 0 | 0 | 0 | 0 | 0 | 0 | 0 | 0 | 0 |
| 83 var | 216 | 126 | 0 | 0 | 0 | 0 | 0 | 0 | 0 | 0 | 0 | 0 |
| 84 vaucluse | 121 | 13 | 0 | 0 | 0 | 0 | 0 | 0 | 0 | 0 | 0 | 0 |
| total | 2 612 | 2 204 | 29 | 0 | 0 | 0 | 0 | 0 | 0 | 0 | 0 | 0 |
| 09 CORSE | | | | | | | | | | | | |
| 20 corse | 0 | 0 | 0 | 0 | 0 | 0 | 0 | 0 | 0 | 0 | 0 | 0 |
| autres (1) | 0 | 0 | 0 | 0 | 0 | 0 | 0 | 0 | 0 | 0 | 0 | 0 |
| TOTAL FRANCE | 124 520 | 205 082 | 2 544 | 3 987 | 3 917 | 3 303 | 90 | 25 | 0 | 270 | 0 | 0 |

unité : tonne

(1) départements non précisés

Stock des oléagineux récoltes 2008 et 2009

situation provisoire au 31 juillet

Les chiffres sont issus des collectes des campagnes 2008/09 et 2009/10. L'étude est réalisée à partir du département d'exploitation du silo et les graines sont d'origine française.

| | colza | | | | tournesol | | | | soja | | | | lin oléagineux | | | |
|------------------------------|----------------|----------------|-------------------|--------------|------------------|---------------|-------------------|----------|--------------|--------------|-------------------|----------|-----------------------|--------------|-------------------|------------|
| | total | | dt semence | | total | | dt semence | | total | | dt semence | | total | | dt semence | |
| | juil-08 | juil-09 | juil-08 | juil-09 | juil-08 | juil-09 | juil-08 | juil-09 | juil-08 | juil-09 | juil-08 | juil-09 | juil-08 | juil-09 | juil-08 | juil-09 |
| 12 ILE-DE-FRANCE | | | | | | | | | | | | | | | | |
| 75 ville-de-Paris | 0 | 0 | 0 | 0 | 0 | 0 | 0 | 0 | 0 | 0 | 0 | 0 | 0 | 0 | 0 | 0 |
| 77 seine et marne | 85 362 | 102 399 | 0 | 0 | 136 | 340 | 0 | 0 | 0 | 0 | 0 | 0 | 0 | 0 | 0 | 0 |
| 78 yvelines | 13 433 | 17 983 | 0 | 0 | 0 | 0 | 0 | 0 | 0 | 0 | 0 | 0 | 0 | 0 | 0 | 0 |
| 91 essonne | 18 576 | 19 054 | 0 | 0 | 26 | 115 | 0 | 0 | 0 | 0 | 0 | 0 | 0 | 0 | 0 | 0 |
| 92 hauts de seine | 0 | 0 | 0 | 0 | 0 | 0 | 0 | 0 | 0 | 0 | 0 | 0 | 0 | 0 | 0 | 0 |
| 93 seine st denis | 0 | 0 | 0 | 0 | 0 | 0 | 0 | 0 | 0 | 0 | 0 | 0 | 0 | 0 | 0 | 0 |
| 94 val de marne | 0 | 0 | 0 | 0 | 0 | 0 | 0 | 0 | 0 | 0 | 0 | 0 | 0 | 0 | 0 | 0 |
| 95 val d'oise | 8 256 | 12 711 | 0 | 0 | 214 | 0 | 0 | 0 | 0 | 0 | 0 | 0 | 0 | 0 | 0 | 0 |
| total | 125 627 | 152 148 | 0 | 0 | 376 | 456 | 0 | 0 | 0 | 0 | 0 | 0 | 0 | 0 | 0 | 0 |
| 08 CHAMPAGNE-ARDENNE | | | | | | | | | | | | | | | | |
| 08 ardennes | 40 488 | 55 911 | 0 | 0 | 2 | 20 | 0 | 0 | 0 | 0 | 0 | 0 | 4 | 9 | 0 | 0 |
| 10 aube | 153 801 | 179 487 | 0 | 0 | 891 | 36 | 0 | 0 | 23 | 3 | 0 | 0 | 0 | 0 | 0 | 0 |
| 51 marne | 169 472 | 233 731 | 0 | 0 | 131 | 277 | 0 | 0 | 0 | 0 | 0 | 0 | 0 | 0 | 0 | 0 |
| 52 haute marne | 42 968 | 61 986 | 0 | 0 | 0 | 0 | 0 | 0 | 0 | 0 | 0 | 0 | 0 | 0 | 0 | 0 |
| total | 406 729 | 531 116 | 0 | 0 | 1 023 | 333 | 0 | 0 | 23 | 3 | 0 | 0 | 4 | 9 | 0 | 0 |
| 19 PICARDIE | | | | | | | | | | | | | | | | |
| 02 aisne | 128 441 | 151 932 | 0 | 0 | 13 | 53 | 0 | 0 | 0 | 0 | 0 | 0 | 0 | 0 | 0 | 0 |
| 60 oise | 82 075 | 122 677 | 100 | 6 | 81 | 309 | 0 | 0 | 0 | 0 | 0 | 0 | 292 | 401 | 143 | 64 |
| 80 somme | 69 888 | 87 863 | 0 | 0 | 0 | 0 | 0 | 0 | 0 | 0 | 0 | 0 | 8 | 0 | 0 | 0 |
| total | 280 404 | 362 473 | 100 | 6 | 94 | 362 | 0 | 0 | 0 | 0 | 0 | 0 | 300 | 401 | 143 | 64 |
| 11 HAUTE-NORMANDIE | | | | | | | | | | | | | | | | |
| 27 eure | 62 266 | 92 213 | 0 | 0 | 1 | 205 | 0 | 0 | 0 | 0 | 0 | 0 | 10 | 39 | 0 | 0 |
| 76 seine maritime | 63 507 | 18 066 | 0 | 0 | 25 | 0 | 0 | 0 | 0 | 0 | 0 | 0 | 0 | 261 | 0 | 261 |
| total | 125 772 | 110 279 | 0 | 0 | 26 | 205 | 0 | 0 | 0 | 0 | 0 | 0 | 10 | 300 | 0 | 261 |
| 07 CENTRE | | | | | | | | | | | | | | | | |
| 18 cher | 42 857 | 4 529 | 0 | 0 | 909 | 82 | 0 | 0 | 0 | 0 | 0 | 0 | 110 | 0 | 0 | 0 |
| 28 eure et loir | 81 953 | 42 821 | 0 | 0 | 96 | 379 | 0 | 0 | 0 | 0 | 0 | 0 | 194 | 0 | 0 | 0 |
| 36 indre | 31 548 | 18 136 | 0 | 0 | 3 231 | 351 | 0 | 0 | 2 | 0 | 0 | 0 | 246 | 124 | 0 | 0 |
| 37 indre et loire | 48 617 | 50 676 | 974 | 721 | 2 790 | 9 644 | 0 | 0 | 10 | 0 | 0 | 0 | 39 | 65 | 0 | 0 |
| 41 loir et cher | 42 840 | 4 599 | 811 | 0 | 908 | 394 | 0 | 0 | 3 | 0 | 3 | 0 | 14 | 14 | 0 | 0 |
| 45 loiret | 57 621 | 39 636 | 47 | 90 | 733 | 735 | 0 | 0 | 29 | 0 | 0 | 0 | 115 | 280 | 113 | 105 |
| total | 305 436 | 160 397 | 1 832 | 811 | 8 668 | 11 586 | 0 | 0 | 44 | 0 | 3 | 0 | 717 | 482 | 113 | 105 |
| 04 BASSE-NORMANDIE | | | | | | | | | | | | | | | | |
| 14 calvados | 19 862 | 26 825 | 0 | 0 | 0 | 293 | 0 | 0 | 0 | 0 | 0 | 0 | 2 | 181 | 2 | 181 |
| 50 manche | 2 589 | 2 842 | 0 | 0 | 0 | 0 | 0 | 0 | 0 | 0 | 0 | 0 | 0 | 0 | 0 | 0 |
| 61 orne | 11 673 | 14 579 | 0 | 0 | 5 | 31 | 0 | 0 | 0 | 0 | 0 | 0 | 4 | 0 | 0 | 0 |
| total | 34 123 | 44 246 | 0 | 0 | 5 | 324 | 0 | 0 | 0 | 0 | 0 | 0 | 6 | 181 | 2 | 181 |
| 05 BOURGOGNE | | | | | | | | | | | | | | | | |
| 21 côte d'or | 59 911 | 119 991 | 0 | 0 | 970 | 987 | 0 | 0 | 181 | 138 | 0 | 0 | 0 | 0 | 0 | 0 |
| 58 nièvre | 39 579 | 18 106 | 0 | 0 | 569 | 0 | 0 | 0 | 9 | 0 | 0 | 0 | 26 | 0 | 0 | 0 |
| 71 saône et loire | 35 709 | 35 718 | 0 | 0 | 482 | 2 | 0 | 0 | 868 | 0 | 0 | 0 | 0 | 0 | 0 | 0 |
| 89 yonne | 122 299 | 129 128 | 0 | 0 | 498 | 427 | 0 | 0 | 1 | 0 | 0 | 0 | 9 | 24 | 0 | 0 |
| total | 257 498 | 302 943 | 0 | 0 | 2 518 | 1 416 | 0 | 0 | 1 060 | 138 | 0 | 0 | 36 | 24 | 0 | 0 |
| 17 NORD-PAS-DE-CALAIS | | | | | | | | | | | | | | | | |
| 59 nord | 25 410 | 21 466 | 5 807 | 5 919 | 0 | 0 | 0 | 0 | 0 | 0 | 0 | 0 | 0 | 0 | 0 | 0 |
| 62 pas de calais | 2 023 | 886 | 0 | 0 | 0 | 0 | 0 | 0 | 0 | 0 | 0 | 0 | 0 | 0 | 0 | 0 |
| total | 27 432 | 22 353 | 5 807 | 5 919 | 0 | 0 | 0 | 0 | 0 | 0 | 0 | 0 | 0 | 0 | 0 | 0 |
| 15 LORRAINE | | | | | | | | | | | | | | | | |
| 54 meurthe et moselle | 92 423 | 109 869 | 0 | 0 | 0 | 11 | 0 | 0 | 0 | 0 | 0 | 0 | 0 | 0 | 0 | 0 |
| 55 meuse | 102 977 | 114 356 | 0 | 0 | 0 | 0 | 0 | 0 | 0 | 0 | 0 | 0 | 0 | 0 | 0 | 0 |
| 57 moselle | 125 615 | 137 835 | 0 | 0 | 461 | 190 | 0 | 0 | 0 | 0 | 0 | 0 | 0 | 0 | 0 | 0 |
| 88 vosges | 35 | 124 | 0 | 0 | 0 | 0 | 0 | 0 | 0 | 0 | 0 | 0 | 0 | 0 | 0 | 0 |
| total | 321 049 | 362 184 | 0 | 0 | 461 | 201 | 0 | 0 | 0 | 0 | 0 | 0 | 0 | 0 | 0 | 0 |
| 01 ALSACE | | | | | | | | | | | | | | | | |
| 67 bas rhin | 3 920 | 5 863 | 0 | 0 | 0 | 47 | 0 | 0 | 0 | 0 | 0 | 0 | 0 | 0 | 0 | 0 |
| 68 haut rhin | 34 578 | 37 717 | 0 | 0 | 51 | 1 106 | 0 | 0 | 1 219 | 1 599 | 0 | 0 | 0 | 0 | 0 | 0 |
| total | 38 498 | 43 579 | 0 | 0 | 51 | 1 153 | 0 | 0 | 1 219 | 1 599 | 0 | 0 | 0 | 0 | 0 | 0 |
| 10 FRANCHE-COMTE | | | | | | | | | | | | | | | | |
| 25 doubs | 2 294 | 1 816 | 0 | 0 | 0 | 0 | 0 | 0 | 0 | 0 | 0 | 0 | 0 | 0 | 0 | 0 |
| 39 jura | 7 850 | 7 153 | 0 | 0 | 17 | 5 | 0 | 0 | 3 | 68 | 0 | 0 | 0 | 0 | 0 | 0 |
| 70 haute saône | 37 814 | 14 709 | 0 | 0 | 1 | 198 | 0 | 0 | 42 | 0 | 0 | 0 | 0 | 0 | 0 | 0 |
| 90 territoire de belfort | 503 | 246 | 0 | 0 | 0 | 0 | 0 | 0 | 0 | 0 | 0 | 0 | 0 | 0 | 0 | 0 |
| total | 48 461 | 23 923 | 0 | 0 | 18 | 203 | 0 | 0 | 45 | 68 | 0 | 0 | 0 | 0 | 0 | 0 |
| 18 PAYS DE LA LOIRE | | | | | | | | | | | | | | | | |
| 44 loire atlantique | 24 568 | 28 499 | 0 | 0 | 342 | 1 352 | 0 | 0 | 0 | 0 | 0 | 0 | 13 | 0 | 0 | 0 |
| 49 maine et loire | 16 795 | 21 905 | 0 | 0 | 1 194 | 4 071 | 0 | 0 | 0 | 0 | 0 | 0 | 13 | 8 | 0 | 0 |
| 53 mayenne | 14 577 | 13 825 | 0 | 0 | 319 | 35 | 0 | 0 | 0 | 0 | 0 | 0 | 16 | 0 | 0 | 0 |
| 72 sarthe | 36 113 | 38 434 | 0 | 0 | 864 | 1 040 | 0 | 0 | 0 | 0 | 0 | 0 | 0 | 45 | 0 | 0 |
| 85 vendée | 7 076 | 8 978 | 384 | 744 | 2 994 | 398 | 0 | 0 | 0 | 0 | 0 | 0 | 171 | 2 227 | 0 | 0 |
| total | 99 128 | 111 640 | 384 | 744 | 5 713 | 6 896 | 0 | 0 | 0 | 0 | 0 | 0 | 212 | 2 280 | 0 | 0 |

Stock des oléagineux récoltes 2008 et 2009

situation provisoire au 31 juillet

Les chiffres sont issus des collectes des campagnes 2008/09 et 2009/10. L'étude est réalisée à partir du département d'exploitation du silo et les graines sont d'origine française.

| | colza | | | | tournesol | | | | soja | | | | lin oléagineux | | | | | |
|--------------------------------|------------------|------------------|---------------|---------------|---------------|---------------|--------------|--------------|---------------|---------------|--------------|--------------|----------------|--------------|------------|------------|----------|----------|
| | total | | dt semence | | total | | dt semence | | total | | dt semence | | total | | dt semence | | | |
| | juil-08 | juil-09 | juil-08 | juil-09 | juil-08 | juil-09 | juil-08 | juil-09 | juil-08 | juil-09 | juil-08 | juil-09 | juil-08 | juil-09 | juil-08 | juil-09 | | |
| 06 BRETAGNE | | | | | | | | | | | | | | | | | | |
| 22 côtes d'armor | 15 692 | 8 661 | 0 | 0 | 100 | 0 | 0 | 0 | 0 | 0 | 0 | 0 | 0 | 0 | 0 | 0 | 0 | 0 |
| 29 finistère | 14 449 | 6 000 | 0 | 0 | 0 | 0 | 0 | 0 | 0 | 0 | 0 | 0 | 0 | 0 | 0 | 0 | 0 | 0 |
| 35 ille et vilaine | 19 855 | 4 473 | 0 | 0 | 0 | 58 | 0 | 0 | 227 | 227 | 0 | 0 | 453 | 12 | 0 | 0 | 0 | 0 |
| 56 morbihan | 21 599 | 8 534 | 0 | 0 | 0 | 0 | 0 | 0 | 0 | 0 | 0 | 0 | 16 | 0 | 0 | 0 | 0 | 0 |
| total | 71 595 | 27 668 | 0 | 0 | 100 | 58 | 0 | 0 | 227 | 227 | 0 | 0 | 469 | 12 | 0 | 0 | 0 | 0 |
| 20 POITOU-CHARENTES | | | | | | | | | | | | | | | | | | |
| 16 charente | 17 576 | 27 492 | 0 | 0 | 2 920 | 5 015 | 0 | 0 | 0 | 0 | 0 | 0 | 74 | 316 | 0 | 0 | 0 | 0 |
| 17 charente maritime | 39 812 | 59 825 | 348 | 255 | 6 062 | 11 593 | 0 | 0 | 11 | 0 | 0 | 0 | 285 | 633 | 0 | 0 | 0 | 0 |
| 79 deux sèvres | 17 704 | 39 658 | 0 | 0 | 4 133 | 15 400 | 0 | 0 | 0 | 0 | 0 | 0 | 199 | 425 | 0 | 0 | 0 | 0 |
| 86 vienne | 158 136 | 204 188 | 0 | 0 | 472 | 10 614 | 0 | 0 | 1 | 90 | 0 | 0 | 119 | 83 | 0 | 0 | 0 | 0 |
| total | 233 228 | 331 163 | 348 | 255 | 13 587 | 42 622 | 0 | 0 | 12 | 90 | 0 | 0 | 677 | 1 457 | 0 | 0 | 0 | 0 |
| 02 AQUITAINE | | | | | | | | | | | | | | | | | | |
| 24 dordogne | 2 814 | 4 714 | 0 | 0 | 72 | 849 | 0 | 0 | 5 | 0 | 0 | 0 | 0 | 0 | 0 | 0 | 0 | 0 |
| 33 gironde | 2 929 | 7 924 | 0 | 0 | 943 | 2 661 | 0 | 0 | 2 | 0 | 0 | 0 | 0 | 0 | 0 | 0 | 0 | 0 |
| 40 landes | 1 735 | 3 682 | 1 639 | 3 578 | 1 010 | 1 551 | 998 | 1 515 | 1 684 | 1 862 | 1 520 | 1 698 | 0 | 0 | 0 | 0 | 0 | 0 |
| 47 lot et garonne | 13 386 | 14 633 | 189 | 187 | 808 | 8 463 | 0 | 5 | 2 290 | 1 498 | 172 | 0 | 0 | 0 | 0 | 0 | 0 | 0 |
| 64 pyrénées | 5 454 | 1 773 | 6 | 0 | 966 | 35 | 39 | 0 | 195 | 0 | 0 | 0 | 0 | 0 | 0 | 0 | 0 | 0 |
| total | 26 318 | 31 126 | 1 834 | 3 765 | 3 800 | 13 559 | 1 037 | 1 520 | 4 176 | 3 360 | 1 692 | 1 698 | 0 | 0 | 0 | 0 | 0 | 0 |
| 16 MIDI-PYRENEES | | | | | | | | | | | | | | | | | | |
| 09 ariège | 1 450 | 1 405 | 0 | 256 | 258 | 915 | 0 | 0 | 107 | 0 | 0 | 0 | 0 | 0 | 0 | 0 | 0 | 0 |
| 12 aveyron | 352 | 430 | 0 | 62 | 28 | 6 | 0 | 0 | 117 | 6 | 0 | 0 | 0 | 0 | 0 | 0 | 0 | 0 |
| 31 haute garonne | 21 297 | 10 078 | 0 | 0 | 1 676 | 1 362 | 0 | 0 | 2 794 | 1 414 | 0 | 0 | 0 | 0 | 0 | 0 | 0 | 0 |
| 32 gers | 26 232 | 23 470 | 310 | 0 | 3 476 | 6 105 | 0 | 0 | 1 577 | 3 581 | 0 | 0 | 0 | 0 | 0 | 0 | 0 | 0 |
| 46 lot | 1 261 | 1 571 | 0 | 0 | 0 | 57 | 0 | 0 | 0 | 0 | 0 | 0 | 0 | 37 | 0 | 0 | 0 | 0 |
| 65 hautes pyrénées | 643 | 478 | 0 | 0 | 64 | 0 | 0 | 0 | 0 | 0 | 0 | 0 | 0 | 0 | 0 | 0 | 0 | 0 |
| 81 tarn | 6 465 | 2 345 | 0 | 0 | 200 | 1 145 | 0 | 0 | 787 | 636 | 0 | 0 | 4 | 27 | 0 | 0 | 0 | 0 |
| 82 tarn et garonne | 9 590 | 8 050 | 1 885 | 2 148 | 418 | 1 535 | 81 | 94 | 1 095 | 819 | 7 | 47 | 0 | 0 | 0 | 0 | 0 | 0 |
| total | 67 291 | 47 825 | 2 194 | 2 465 | 6 120 | 11 124 | 81 | 94 | 6 476 | 6 456 | 7 | 47 | 4 | 63 | 0 | 0 | 0 | 0 |
| 14 LIMOUSIN | | | | | | | | | | | | | | | | | | |
| 19 corréze | 15 | 22 | 0 | 0 | 0 | 0 | 0 | 0 | 0 | 0 | 0 | 0 | 0 | 0 | 0 | 0 | 0 | 0 |
| 23 creuse | 1 678 | 2 807 | 0 | 0 | 38 | 213 | 0 | 0 | 0 | 0 | 0 | 0 | 0 | 0 | 0 | 0 | 0 | 0 |
| 87 haute vienne | 565 | 659 | 0 | 0 | 2 | 0 | 0 | 0 | 0 | 0 | 0 | 0 | 0 | 0 | 0 | 0 | 0 | 0 |
| total | 2 259 | 3 488 | 0 | 0 | 40 | 213 | 0 | 0 | 0 | 0 | 0 | 0 | 0 | 0 | 0 | 0 | 0 | 0 |
| 22 RHÔNE-ALPES | | | | | | | | | | | | | | | | | | |
| 01 ain | 16 044 | 14 298 | 0 | 0 | 635 | 102 | 0 | 0 | 659 | 170 | 0 | 0 | 4 | 14 | 0 | 0 | 0 | 0 |
| 07 ardèche | 235 | 29 | 0 | 0 | 7 | 5 | 0 | 0 | 0 | 0 | 0 | 0 | 0 | 0 | 0 | 0 | 0 | 0 |
| 26 drôme | 8 009 | 5 125 | 122 | 0 | 287 | 270 | 5 | 0 | 621 | 524 | 24 | 0 | 0 | 0 | 0 | 0 | 0 | 0 |
| 38 isère | 11 870 | 11 462 | 27 | 0 | 469 | 735 | 0 | 0 | 451 | 14 | 147 | 0 | 0 | 0 | 0 | 0 | 0 | 0 |
| 42 loire | 70 | 217 | 0 | 0 | 13 | 0 | 0 | 0 | 0 | 0 | 0 | 0 | 0 | 0 | 0 | 0 | 0 | 0 |
| 69 rhône | 7 151 | 4 059 | 0 | 0 | 26 | 0 | 0 | 0 | 0 | 0 | 0 | 0 | 0 | 0 | 0 | 0 | 0 | 0 |
| 73 savoie | 1 | 1 | 0 | 0 | 0 | 0 | 0 | 0 | 0 | 0 | 0 | 0 | 0 | 0 | 0 | 0 | 0 | 0 |
| 74 haute savoie | 634 | 560 | 0 | 0 | 10 | 0 | 0 | 0 | 0 | 0 | 0 | 0 | 0 | 0 | 0 | 0 | 0 | 0 |
| total | 44 014 | 35 750 | 149 | 0 | 1 447 | 1 112 | 5 | 0 | 1 731 | 708 | 171 | 0 | 4 | 14 | 0 | 0 | 0 | 0 |
| 03 AUVERGNE | | | | | | | | | | | | | | | | | | |
| 03 allier | 6 541 | 13 537 | 0 | 0 | 592 | 66 | 0 | 0 | 0 | 0 | 0 | 0 | 0 | 9 | 0 | 0 | 0 | 0 |
| 15 cantal | 0 | 0 | 0 | 0 | 0 | 0 | 0 | 0 | 0 | 0 | 0 | 0 | 0 | 0 | 0 | 0 | 0 | 0 |
| 43 haute loire | 52 | 27 | 0 | 0 | 1 | 1 | 0 | 0 | 0 | 0 | 0 | 0 | 0 | 0 | 0 | 0 | 0 | 0 |
| 63 puy de dôme | 2 531 | 3 830 | 0 | 0 | 247 | 59 | 70 | 56 | 0 | 0 | 0 | 0 | 0 | 0 | 0 | 0 | 0 | 0 |
| total | 9 123 | 17 393 | 0 | 0 | 840 | 126 | 70 | 56 | 0 | 0 | 0 | 0 | 0 | 9 | 0 | 0 | 0 | 0 |
| 13 LANGUEDOC-ROUSSILLON | | | | | | | | | | | | | | | | | | |
| 11 aude | 9 143 | 27 | 225 | 0 | 697 | 123 | 0 | 0 | 273 | 0 | 0 | 0 | 0 | 0 | 0 | 0 | 0 | 0 |
| 30 gard | 2 399 | 3 011 | 0 | 0 | 804 | 3 | 0 | 0 | 0 | 0 | 0 | 0 | 0 | 0 | 0 | 0 | 0 | 0 |
| 34 hérault | 26 | 75 | 0 | 0 | 0 | 0 | 0 | 0 | 0 | 0 | 0 | 0 | 0 | 0 | 0 | 0 | 0 | 0 |
| 48 lozère | 0 | 0 | 0 | 0 | 0 | 0 | 0 | 0 | 0 | 0 | 0 | 0 | 0 | 0 | 0 | 0 | 0 | 0 |
| 66 pyrénées orientales | 0 | 0 | 0 | 0 | 0 | 0 | 0 | 0 | 0 | 0 | 0 | 0 | 0 | 0 | 0 | 0 | 0 | 0 |
| total | 11 569 | 3 113 | 225 | 0 | 1 500 | 125 | 0 | 0 | 273 | 0 | 0 | 0 | 0 | 0 | 0 | 0 | 0 | 0 |
| 21 PACA | | | | | | | | | | | | | | | | | | |
| 04 alpes de hte provence | 747 | 2 032 | 0 | 0 | 4 | 69 | 0 | 0 | 7 | 6 | 0 | 0 | 0 | 21 | 0 | 0 | 0 | 0 |
| 05 hautes alpes | 46 | 60 | 0 | 0 | 2 | 0 | 0 | 0 | 0 | 0 | 0 | 0 | 0 | 0 | 0 | 0 | 0 | 0 |
| 06 alpes maritimes | 0 | 0 | 0 | 0 | 0 | 0 | 0 | 0 | 0 | 0 | 0 | 0 | 0 | 0 | 0 | 0 | 0 | 0 |
| 13 bouches du rhône | 16 | 153 | 0 | 0 | 355 | 8 | 0 | 0 | 0 | 0 | 0 | 0 | 0 | 0 | 0 | 0 | 0 | 0 |
| 83 var | 320 | 38 | 0 | 0 | 0 | 0 | 0 | 0 | 0 | 0 | 0 | 0 | 0 | 0 | 0 | 0 | 0 | 0 |
| 84 vaucluse | 1 427 | 1 522 | 0 | 0 | 306 | 88 | 0 | 0 | 0 | 0 | 0 | 0 | 0 | 0 | 0 | 0 | 0 | 0 |
| total | 2 556 | 3 805 | 0 | 0 | 667 | 164 | 0 | 0 | 7 | 6 | 0 | 0 | 0 | 21 | 0 | 0 | 0 | 0 |
| 09 CORSE | | | | | | | | | | | | | | | | | | |
| 20 corse | 0 | 0 | 0 | 0 | 0 | 0 | 0 | 0 | 0 | 0 | 0 | 0 | 0 | 0 | 0 | 0 | 0 | 0 |
| autres (1) | | | | | | | | | | | | | | | | | | |
| TOTAL FRANCE | 2 538 108 | 2 728 610 | 12 872 | 13 966 | 47 053 | 92 236 | 1 193 | 1 671 | 15 291 | 12 655 | 1 873 | 1 745 | 2 438 | 5 249 | 258 | 610 | | |

unité : tonne

(1) départements non précisés

Stock des protéagineux récoltes 2008 et 2009

situation provisoire au 31 juillet

Les chiffres sont issus des collectes des campagnes 2008/09 et 2009/10. L'étude est réalisée à partir du département d'exploitation du silo et les graines sont d'origine française.

| | pois | | | | féverole | | | | lupin | | | | |
|------------------------------|---------------|---------------|------------|--------------|--------------|--------------|------------|------------|------------|------------|------------|-----------|-----------|
| | total | | dt semence | | total | | dt semence | | total | | dt semence | | |
| | juil-08 | juil-09 | juin-08 | juin-09 | juin-08 | juin-09 | juin-08 | juin-09 | juin-08 | juin-09 | juin-08 | juin-09 | |
| 12 ILE-DE-FRANCE | | | | | | | | | | | | | |
| 75 ville-de-Paris | 0 | 0 | 0 | 0 | 0 | 0 | 0 | 0 | 0 | 0 | 0 | 0 | 0 |
| 77 seine et marne | 9 920 | 14 337 | 289 | 189 | 905 | 1 488 | 28 | 82 | 130 | 0 | 0 | 0 | 0 |
| 78 yvelines | 3 078 | 2 649 | 0 | 0 | 331 | 30 | 0 | 0 | 0 | 0 | 0 | 0 | 0 |
| 91 essonne | 4 512 | 6 061 | 0 | 0 | 12 | 7 | 0 | 0 | 0 | 0 | 0 | 0 | 0 |
| 92 hauts de seine | 0 | 0 | 0 | 0 | 0 | 0 | 0 | 0 | 0 | 0 | 0 | 0 | 0 |
| 93 seine st denis | 0 | 0 | 0 | 0 | 0 | 0 | 0 | 0 | 0 | 0 | 0 | 0 | 0 |
| 94 val de marne | 0 | 0 | 0 | 0 | 0 | 0 | 0 | 0 | 0 | 0 | 0 | 0 | 0 |
| 95 val d'oise | 2 202 | 1 796 | 0 | 0 | 45 | 114 | 0 | 13 | 0 | 0 | 0 | 0 | 0 |
| total | 19 711 | 24 843 | 289 | 189 | 1 293 | 1 639 | 28 | 95 | 130 | 0 | 0 | 0 | 0 |
| 08 CHAMPAGNE-ARDENNE | | | | | | | | | | | | | |
| 08 ardennes | 591 | 1 913 | 0 | 3 | 119 | 160 | 0 | 0 | 0 | 0 | 0 | 0 | 0 |
| 10 aube | 10 534 | 11 550 | 205 | 284 | 61 | 479 | 53 | 447 | 0 | 0 | 0 | 0 | 0 |
| 51 marne | 10 158 | 25 672 | 86 | 20 | 495 | 616 | 350 | 0 | 0 | 0 | 0 | 0 | 0 |
| 52 haute marne | 328 | 454 | 0 | 0 | 28 | 11 | 0 | 0 | 0 | 0 | 0 | 0 | 0 |
| total | 21 612 | 39 588 | 291 | 306 | 704 | 1 267 | 403 | 447 | 0 | 0 | 0 | 0 | 0 |
| 19 PICARDIE | | | | | | | | | | | | | |
| 02 aisne | 4 989 | 12 689 | 0 | 0 | 882 | 1 791 | 0 | 0 | 0 | 0 | 0 | 0 | 0 |
| 60 oise | 16 388 | 32 293 | 283 | 969 | 1 340 | 2 553 | 0 | 38 | 0 | 0 | 0 | 0 | 0 |
| 80 somme | 8 321 | 29 657 | 215 | 652 | 1 342 | 562 | 0 | 0 | 0 | 0 | 0 | 0 | 0 |
| total | 29 697 | 74 639 | 498 | 1 621 | 3 564 | 4 905 | 0 | 38 | 0 | 0 | 0 | 0 | 0 |
| 11 HAUTE-NORMANDIE | | | | | | | | | | | | | |
| 27 eure | 2 706 | 3 893 | 33 | 0 | 437 | 591 | 88 | 88 | 0 | 0 | 0 | 0 | 0 |
| 76 seine maritime | 2 408 | 1 987 | 230 | 517 | 12 | 1 078 | 0 | 757 | 0 | 0 | 0 | 0 | 0 |
| total | 5 114 | 5 880 | 263 | 517 | 449 | 1 669 | 88 | 844 | 0 | 0 | 0 | 0 | 0 |
| 07 CENTRE | | | | | | | | | | | | | |
| 18 cher | 981 | 87 | 0 | 52 | 17 | 0 | 0 | 0 | 0 | 0 | 0 | 0 | 0 |
| 28 eure et loir | 4 815 | 3 985 | 233 | 535 | 307 | 154 | 75 | 120 | 6 | 0 | 0 | 0 | 0 |
| 36 indre | 797 | 517 | 0 | 75 | 25 | 25 | 0 | 25 | 0 | 0 | 0 | 0 | 0 |
| 37 indre et loire | 1 388 | 1 268 | 0 | 0 | 0 | 17 | 0 | 0 | 0 | 0 | 0 | 0 | 0 |
| 41 loir et cher | 733 | 1 286 | 0 | 0 | 103 | 730 | 0 | 0 | 0 | 0 | 0 | 0 | 0 |
| 45 loiret | 3 625 | 4 379 | 55 | 212 | 65 | 44 | 12 | 9 | 0 | 1 | 0 | 0 | 0 |
| total | 12 338 | 11 522 | 289 | 873 | 516 | 970 | 88 | 154 | 6 | 1 | 0 | 0 | 0 |
| 04 BASSE-NORMANDIE | | | | | | | | | | | | | |
| 14 calvados | 1 036 | 2 611 | 88 | 142 | 183 | 2 227 | 0 | 0 | 0 | 0 | 0 | 0 | 0 |
| 50 manche | 8 | 34 | 0 | 0 | 0 | 0 | 0 | 0 | 0 | 0 | 0 | 0 | 0 |
| 61 orne | 94 | 345 | 0 | 0 | 26 | 9 | 0 | 0 | 0 | 0 | 0 | 0 | 0 |
| total | 1 138 | 2 991 | 88 | 142 | 210 | 2 235 | 0 | 0 | 0 | 0 | 0 | 0 | 0 |
| 05 BOURGOGNE | | | | | | | | | | | | | |
| 21 côte d'or | 1 248 | 1 680 | 20 | 0 | 159 | 142 | 0 | 0 | 0 | 0 | 0 | 0 | 0 |
| 58 nièvre | 286 | 232 | 0 | 0 | 0 | 10 | 0 | 0 | 0 | 0 | 0 | 0 | 0 |
| 71 saône et loire | 114 | 286 | 0 | 0 | 2 | 11 | 0 | 0 | 0 | 0 | 0 | 0 | 0 |
| 89 yonne | 5 641 | 7 955 | 0 | 85 | 45 | 147 | 0 | 15 | 3 | 3 | 0 | 0 | 0 |
| total | 7 288 | 10 153 | 20 | 85 | 206 | 310 | 0 | 15 | 3 | 3 | 0 | 0 | 0 |
| 17 NORD-PAS-DE-CALAIS | | | | | | | | | | | | | |
| 59 nord | 801 | 191 | 309 | 86 | 246 | 297 | 44 | 44 | 6 | 1 | 6 | 1 | 1 |
| 62 pas de calais | 62 | 452 | 25 | 0 | 10 | 328 | 5 | 41 | 0 | 0 | 0 | 0 | 0 |
| total | 863 | 643 | 333 | 86 | 255 | 625 | 50 | 85 | 6 | 1 | 6 | 1 | 1 |
| 15 LORRAINE | | | | | | | | | | | | | |
| 54 meurthe et moselle | 211 | 81 | 0 | 68 | 0 | 0 | 0 | 0 | 0 | 0 | 0 | 0 | 0 |
| 55 meuse | 188 | 86 | 0 | 0 | 12 | 80 | 0 | 0 | 0 | 0 | 0 | 0 | 0 |
| 57 moselle | 96 | 153 | 0 | 0 | 1 | 2 | 0 | 0 | 0 | 0 | 0 | 0 | 0 |
| 88 vosges | 0 | 0 | 0 | 0 | 0 | 1 | 0 | 0 | 0 | 0 | 0 | 0 | 0 |
| total | 495 | 320 | 0 | 68 | 13 | 83 | 0 | 0 | 0 | 0 | 0 | 0 | 0 |
| 01 ALSACE | | | | | | | | | | | | | |
| 67 bas rhin | 110 | 0 | 0 | 0 | 0 | 0 | 0 | 0 | 0 | 0 | 0 | 0 | 0 |
| 68 haut rhin | 118 | 155 | 0 | 0 | 0 | 0 | 0 | 0 | 0 | 0 | 0 | 0 | 0 |
| total | 228 | 155 | 0 | 0 | 0 | 0 | 0 | 0 | 0 | 0 | 0 | 0 | 0 |
| 10 FRANCHE-COMTE | | | | | | | | | | | | | |
| 25 doubs | 2 | 0 | 0 | 0 | 0 | 0 | 0 | 0 | 0 | 0 | 0 | 0 | 0 |
| 39 jura | 57 | 92 | 0 | 0 | 0 | 0 | 0 | 0 | 0 | 0 | 0 | 0 | 0 |
| 70 haute saône | 0 | 24 | 0 | 0 | 0 | 0 | 0 | 0 | 0 | 0 | 0 | 0 | 0 |
| 90 territoire de belfort | 0 | 0 | 0 | 0 | 0 | 0 | 0 | 0 | 0 | 0 | 0 | 0 | 0 |
| total | 59 | 116 | 0 | 0 | 0 | 0 | 0 | 0 | 0 | 0 | 0 | 0 | 0 |
| 18 PAYS DE LA LOIRE | | | | | | | | | | | | | |
| 44 loire atlantique | 118 | 1 061 | 0 | 0 | 135 | 27 | 0 | 0 | 0 | 84 | 0 | 0 | 0 |
| 49 maine et loire | 2 126 | 4 018 | 176 | 163 | 66 | 526 | 0 | 0 | 103 | 63 | 99 | 63 | 63 |
| 53 mayenne | 265 | 907 | 0 | 0 | 0 | 42 | 0 | 0 | 1 | 0 | 0 | 0 | 0 |
| 72 sarthe | 596 | 961 | 0 | 0 | 16 | 0 | 0 | 0 | 0 | 0 | 0 | 0 | 0 |
| 85 vendée | 1 054 | 2 025 | 391 | 403 | 224 | 410 | 73 | 0 | 21 | 0 | 0 | 0 | 0 |
| total | 4 159 | 8 972 | 567 | 566 | 441 | 1 004 | 73 | 0 | 126 | 147 | 99 | 63 | 63 |

Stock des protéagineux récoltes 2008 et 2009

situation provisoire au 31 juillet

Les chiffres sont issus des collectes des campagnes 2008/09 et 2009/10. L'étude est réalisée à partir du département d'exploitation du silo et les graines sont d'origine française.

| | pois | | | | féverole | | | | lupin | | | |
|--------------------------------|----------------|---------------|--------------|--------------|---------------|---------------|--------------|--------------|------------|------------|------------|----------|
| | total | | dt semence | | total | | dt semence | | total | | dt semence | |
| | juil-08 | juil-09 | juin-08 | juin-09 | juin-08 | juin-09 | juin-08 | juin-09 | juin-08 | juin-09 | juin-08 | juin-09 |
| 06 BRETAGNE | | | | | | | | | | | | |
| 22 côtes d'armor | 84 | 92 | 21 | 27 | 2 | 298 | 0 | 0 | 0 | 0 | 0 | 0 |
| 29 finistère | 0 | 0 | 0 | 0 | 22 | 92 | 0 | 0 | 0 | 0 | 0 | 0 |
| 35 ille et vilaine | 5 | 166 | 0 | 0 | 305 | 475 | 0 | 0 | 0 | 0 | 0 | 0 |
| 56 morbihan | 30 | 37 | 0 | 0 | 7 | 58 | 0 | 0 | 0 | 0 | 0 | 0 |
| total | 118 | 296 | 21 | 27 | 337 | 923 | 0 | 0 | 0 | 0 | 0 | 0 |
| 20 POITOU-CHARENTES | | | | | | | | | | | | |
| 16 charente | 207 | 154 | 0 | 0 | 25 | 69 | 0 | 0 | 0 | 0 | 0 | 0 |
| 17 charente maritime | 1 107 | 491 | 66 | 24 | 31 | 172 | 0 | 0 | 9 | 2 | 0 | 0 |
| 79 deux sèvres | 192 | 72 | 44 | 0 | 0 | 105 | 0 | 0 | 0 | 0 | 0 | 0 |
| 86 vienne | 212 | 204 | 0 | 0 | 3 | 124 | 0 | 0 | 165 | 239 | 0 | 0 |
| total | 1 717 | 921 | 110 | 24 | 58 | 470 | 0 | 0 | 174 | 241 | 0 | 0 |
| 02 AQUITAINE | | | | | | | | | | | | |
| 24 dordogne | 38 | 0 | 0 | 0 | 0 | 0 | 0 | 0 | 0 | 0 | 0 | 0 |
| 33 gironde | 0 | 8 | 0 | 0 | 0 | 0 | 0 | 0 | 0 | 0 | 0 | 0 |
| 40 landes | 21 | 21 | 0 | 0 | 0 | 0 | 0 | 0 | 0 | 0 | 0 | 0 |
| 47 lot et garonne | 154 | 562 | 148 | 170 | 20 | 487 | 0 | 0 | 0 | 0 | 0 | 0 |
| 64 pyrénées | 0 | 0 | 0 | 0 | 0 | 0 | 0 | 0 | 0 | 0 | 0 | 0 |
| total | 213 | 590 | 148 | 170 | 20 | 487 | 0 | 0 | 0 | 0 | 0 | 0 |
| 16 MIDI-PYRENEES | | | | | | | | | | | | |
| 09 ariège | 36 | 34 | 0 | 0 | 0 | 0 | 0 | 0 | 0 | 0 | 0 | 0 |
| 12 aveyron | 82 | 27 | 0 | 0 | 6 | 6 | 0 | 0 | 0 | 0 | 0 | 0 |
| 31 haute garonne | 2 163 | 1 277 | 0 | 0 | 64 | 35 | 0 | 0 | 0 | 0 | 0 | 0 |
| 32 gers | 213 | 275 | 0 | 0 | 152 | 91 | 0 | 0 | 0 | 0 | 0 | 0 |
| 46 lot | 0 | 0 | 0 | 0 | 0 | 0 | 0 | 0 | 0 | 0 | 0 | 0 |
| 65 hautes pyrénées | 0 | 11 | 0 | 0 | 0 | 0 | 0 | 0 | 0 | 0 | 0 | 0 |
| 81 tarn | 41 | 22 | 0 | 0 | 13 | 51 | 0 | 0 | 10 | 10 | 0 | 0 |
| 82 tarn et garonne | 348 | 246 | 32 | 28 | 99 | 213 | 0 | 0 | 24 | 12 | 24 | 8 |
| total | 2 883 | 1 890 | 32 | 28 | 334 | 395 | 0 | 0 | 34 | 22 | 24 | 8 |
| 14 LIMOUSIN | | | | | | | | | | | | |
| 19 corrèze | 0 | 0 | 0 | 0 | 0 | 0 | 0 | 0 | 0 | 0 | 0 | 0 |
| 23 creuse | 0 | 0 | 0 | 0 | 0 | 0 | 0 | 0 | 0 | 0 | 0 | 0 |
| 87 haute vienne | 0 | 0 | 0 | 0 | 0 | 0 | 0 | 0 | 0 | 0 | 0 | 0 |
| total | 0 | 0 | 0 | 0 | 0 | 0 | 0 | 0 | 0 | 0 | 0 | 0 |
| 22 RHÔNE-ALPES | | | | | | | | | | | | |
| 01 ain | 86 | 165 | 0 | 0 | 0 | 0 | 0 | 0 | 0 | 0 | 0 | 0 |
| 07 ardèche | 0 | 0 | 0 | 0 | 0 | 0 | 0 | 0 | 0 | 0 | 0 | 0 |
| 26 drôme | 386 | 38 | 39 | 0 | 0 | 20 | 0 | 0 | 0 | 0 | 0 | 0 |
| 38 isère | 321 | 108 | 72 | 10 | 0 | 1 | 0 | 0 | 4 | 0 | 4 | 0 |
| 42 loire | 0 | 3 | 0 | 0 | 0 | 0 | 0 | 0 | 0 | 0 | 0 | 0 |
| 69 rhône | 0 | 2 | 0 | 0 | 0 | 0 | 0 | 0 | 0 | 0 | 0 | 0 |
| 73 savoie | 0 | 0 | 0 | 0 | 0 | 0 | 0 | 0 | 0 | 0 | 0 | 0 |
| 74 haute savoie | 0 | 6 | 0 | 0 | 0 | 0 | 0 | 0 | 0 | 0 | 0 | 0 |
| total | 794 | 322 | 112 | 10 | 0 | 21 | 0 | 0 | 4 | 0 | 4 | 0 |
| 03 AUVERGNE | | | | | | | | | | | | |
| 03 allier | 148 | 83 | 0 | 0 | 7 | 1 | 0 | 0 | 8 | 9 | 0 | 0 |
| 15 cantal | 0 | 0 | 0 | 0 | 0 | 0 | 0 | 0 | 0 | 0 | 0 | 0 |
| 43 haute loire | 0 | 0 | 0 | 0 | 0 | 0 | 0 | 0 | 0 | 0 | 0 | 0 |
| 63 puy de dôme | 73 | 116 | 0 | 0 | 0 | 0 | 0 | 0 | 0 | 0 | 0 | 0 |
| total | 221 | 200 | 0 | 0 | 7 | 1 | 0 | 0 | 8 | 9 | 0 | 0 |
| 13 LANGUEDOC-ROUSSILLON | | | | | | | | | | | | |
| 11 aude | 1 577 | 1 176 | 750 | 205 | 0 | 0 | 0 | 0 | 0 | 0 | 0 | 0 |
| 30 gard | 0 | 15 | 0 | 0 | 0 | 0 | 0 | 0 | 0 | 0 | 0 | 0 |
| 34 hérault | 0 | 0 | 0 | 0 | 0 | 0 | 0 | 0 | 0 | 0 | 0 | 0 |
| 48 lozère | 0 | 0 | 0 | 0 | 0 | 0 | 0 | 0 | 0 | 0 | 0 | 0 |
| 66 pyrénées orientales | 0 | 0 | 0 | 0 | 0 | 0 | 0 | 0 | 0 | 0 | 0 | 0 |
| total | 1 577 | 1 191 | 750 | 205 | 0 | 0 | 0 | 0 | 0 | 0 | 0 | 0 |
| 21 PACA | | | | | | | | | | | | |
| 04 alpes de hte provence | 162 | 30 | 0 | 0 | 0 | 0 | 0 | 0 | 0 | 0 | 0 | 0 |
| 05 hautes alpes | 32 | 16 | 0 | 0 | 0 | 0 | 0 | 0 | 0 | 0 | 0 | 0 |
| 06 alpes maritimes | 0 | 0 | 0 | 0 | 0 | 0 | 0 | 0 | 0 | 0 | 0 | 0 |
| 13 bouches du rhône | 0 | 0 | 0 | 0 | 0 | 0 | 0 | 0 | 0 | 0 | 0 | 0 |
| 83 var | 5 | 0 | 0 | 0 | 0 | 0 | 0 | 0 | 0 | 0 | 0 | 0 |
| 84 vaucluse | 1 | 0 | 0 | 0 | 0 | 0 | 0 | 0 | 0 | 0 | 0 | 0 |
| total | 200 | 46 | 0 | 0 | 0 | 0 | 0 | 0 | 0 | 0 | 0 | 0 |
| 09 CORSE | | | | | | | | | | | | |
| 20 corse | 0 | 0 | 0 | 0 | 0 | 0 | 0 | 0 | 0 | 0 | 0 | 0 |
| autres (1) | 0 | 0 | 0 | 0 | 0 | 0 | 0 | 0 | 0 | 0 | 0 | 0 |
| TOTAL FRANCE | 103 695 | 66 098 | 4 669 | 2 064 | 19 634 | 27 599 | 1 323 | 1 844 | 639 | 543 | 137 | 9 |

unité : tonne

(1) départements non précisés

Collecte des oléagineux récolte 2009

Situation provisoire à mi-sept en tonne

Les chiffres sont issus des collectes de la campagne 2009/10. L'étude est réalisée à partir du département d'exploitation du silo et les graines sont d'origine française.

| | colza | | | | tournesol | | | | soja | | | | lin oléagineux | | | |
|------------------------------|----------------|----------------|---------------|----------------|--------------|--------------|-----------|--------------|------------|------------|-----------|------------|----------------|--------------|----------|--------------|
| | coop | négoce | autres | total | coop | négoce | autres | total | coop | négoce | autres | total | coop | négoce | autres | total |
| 12 ILE-DE-FRANCE | | | | | | | | | | | | | | | | |
| 75 ville-de-Paris | 0 | 0 | 0 | 0 | 0 | 0 | 0 | 0 | 0 | 0 | 0 | 0 | 0 | 0 | 0 | 0 |
| 77 seine et marne | 123 638 | 67 744 | 2 757 | 194 139 | 0 | 0 | 27 | 27 | 0 | 0 | 0 | 0 | 55 | 0 | 0 | 55 |
| 78 yvelines | 22 694 | 12 605 | 702 | 36 001 | 0 | 0 | 0 | 0 | 0 | 0 | 0 | 0 | 0 | 0 | 0 | 0 |
| 91 essonne | 33 453 | 16 756 | 0 | 50 209 | 0 | 134 | 0 | 134 | 0 | 0 | 0 | 0 | 0 | 0 | 0 | 0 |
| 92 hauts de seine | 0 | 0 | 0 | 0 | 0 | 0 | 0 | 0 | 0 | 0 | 0 | 0 | 0 | 0 | 0 | 0 |
| 93 seine st denis | 0 | 0 | 0 | 0 | 0 | 0 | 0 | 0 | 0 | 0 | 0 | 0 | 0 | 0 | 0 | 0 |
| 94 val de marne | 0 | 0 | 0 | 0 | 0 | 0 | 0 | 0 | 0 | 0 | 0 | 0 | 0 | 0 | 0 | 0 |
| 95 val d'oise | 16 277 | 2 495 | 0 | 18 773 | 0 | 0 | 0 | 0 | 0 | 0 | 0 | 0 | 0 | 0 | 0 | 0 |
| total | 196 062 | 99 600 | 3 459 | 299 122 | 0 | 134 | 27 | 161 | 0 | 0 | 0 | 0 | 55 | 0 | 0 | 55 |
| 08 CHAMPAGNE-ARDENNE | | | | | | | | | | | | | | | | |
| 08 ardennes | 100 692 | 5 932 | 0 | 106 624 | 20 | 0 | 0 | 20 | 0 | 0 | 0 | 0 | 0 | 0 | 0 | 0 |
| 10 aube | 150 075 | 135 491 | 0 | 285 567 | 0 | 35 | 0 | 35 | 0 | 0 | 0 | 0 | 10 | 0 | 0 | 10 |
| 51 marne | 404 365 | 47 853 | 0 | 452 218 | 0 | 15 | 0 | 15 | 0 | 0 | 0 | 0 | 16 | 0 | 0 | 16 |
| 52 haute marne | 87 652 | 43 166 | 0 | 130 818 | 0 | 0 | 0 | 0 | 0 | 0 | 0 | 0 | 0 | 0 | 0 | 0 |
| total | 742 784 | 232 442 | 0 | 975 226 | 20 | 50 | 0 | 70 | 0 | 0 | 0 | 0 | 26 | 0 | 0 | 26 |
| 19 PICARDIE | | | | | | | | | | | | | | | | |
| 02 aisne | 179 146 | 75 365 | 0 | 254 511 | 0 | 0 | 0 | 0 | 0 | 0 | 0 | 0 | 0 | 0 | 0 | 0 |
| 60 oise | 155 648 | 43 076 | 0 | 198 724 | 0 | 53 | 0 | 53 | 0 | 0 | 0 | 0 | 554 | 11 | 0 | 565 |
| 80 somme | 104 135 | 31 978 | 4 | 136 117 | 0 | 0 | 0 | 0 | 0 | 0 | 0 | 0 | 0 | 0 | 0 | 0 |
| total | 438 930 | 150 419 | 4 | 589 353 | 0 | 53 | 0 | 53 | 0 | 0 | 0 | 0 | 555 | 11 | 0 | 566 |
| 11 HAUTE-NORMANDIE | | | | | | | | | | | | | | | | |
| 27 eure | 102 948 | 19 984 | 0 | 122 932 | 0 | 0 | 0 | 0 | 0 | 0 | 0 | 0 | 0 | 0 | 0 | 0 |
| 76 seine maritime | 70 976 | 19 759 | 1 716 | 92 450 | 0 | 0 | 0 | 0 | 0 | 0 | 0 | 0 | 0 | 0 | 0 | 0 |
| total | 173 924 | 39 743 | 1 716 | 215 383 | 0 | 0 | 0 | 0 | 0 | 0 | 0 | 0 | 0 | 0 | 0 | 0 |
| 07 CENTRE | | | | | | | | | | | | | | | | |
| 18 cher | 107 589 | 38 536 | 13 | 146 138 | 21 | 705 | 0 | 726 | 0 | 50 | 0 | 50 | 163 | 0 | 0 | 163 |
| 28 eure et loir | 144 945 | 46 191 | 25 562 | 216 697 | 0 | 15 | 0 | 15 | 0 | 0 | 0 | 0 | 73 | 29 | 0 | 102 |
| 36 indre | 40 374 | 49 908 | 0 | 90 283 | 12 | 1 691 | 0 | 1 703 | 0 | 7 | 0 | 7 | 23 | 400 | 0 | 423 |
| 37 indre et loire | 68 891 | 42 242 | 0 | 111 134 | 317 | 3 668 | 0 | 3 985 | 0 | 0 | 0 | 0 | 0 | 1 331 | 0 | 1 331 |
| 41 loir et cher | 79 183 | 40 029 | 367 | 119 580 | 389 | 464 | 39 | 891 | 0 | 0 | 0 | 0 | 0 | 0 | 0 | 0 |
| 45 loiret | 43 064 | 47 019 | 23 751 | 113 833 | 270 | 245 | 6 | 521 | 0 | 56 | 0 | 56 | 0 | 57 | 0 | 57 |
| total | 484 047 | 263 925 | 49 693 | 797 665 | 1 009 | 6 788 | 44 | 7 841 | 0 | 113 | 0 | 113 | 259 | 1 817 | 0 | 2 075 |
| 04 BASSE-NORMANDIE | | | | | | | | | | | | | | | | |
| 14 calvados | 40 521 | 6 467 | 125 | 47 113 | 0 | 0 | 0 | 0 | 0 | 0 | 0 | 0 | 39 | 0 | 0 | 39 |
| 50 manche | 5 058 | 4 037 | 568 | 9 663 | 0 | 0 | 0 | 0 | 0 | 0 | 0 | 0 | 0 | 0 | 0 | 0 |
| 61 orne | 30 533 | 10 153 | 5 414 | 46 100 | 64 | 15 | 0 | 78 | 0 | 0 | 0 | 0 | 0 | 4 | 0 | 4 |
| total | 76 112 | 20 657 | 6 107 | 102 876 | 64 | 15 | 0 | 78 | 0 | 0 | 0 | 0 | 39 | 4 | 0 | 43 |
| 05 BOURGOGNE | | | | | | | | | | | | | | | | |
| 21 côte d'or | 194 257 | 49 314 | 915 | 244 486 | 146 | 319 | 0 | 465 | 299 | 1 | 0 | 300 | 51 | 0 | 0 | 51 |
| 58 nièvre | 56 629 | 34 612 | 0 | 91 242 | 0 | 164 | 0 | 164 | 0 | 0 | 0 | 0 | 26 | 19 | 0 | 45 |
| 71 saône et loire | 62 429 | 1 246 | 3 229 | 66 903 | 0 | 0 | 0 | 0 | 0 | 0 | 0 | 0 | 0 | 0 | 0 | 0 |
| 89 yonne | 162 015 | 92 100 | 4 581 | 258 696 | 54 | 188 | 0 | 241 | 0 | 0 | 0 | 0 | 19 | 0 | 0 | 19 |
| total | 475 330 | 177 272 | 8 725 | 661 327 | 200 | 671 | 0 | 871 | 299 | 1 | 0 | 300 | 96 | 19 | 0 | 115 |
| 17 NORD-PAS-DE-CALAIS | | | | | | | | | | | | | | | | |
| 59 nord | 14 768 | 6 960 | 6 707 | 28 434 | 98 | 146 | 0 | 244 | 0 | 0 | 0 | 0 | 9 | 0 | 0 | 9 |
| 62 pas de calais | 18 064 | 12 613 | 68 | 30 745 | 0 | 0 | 0 | 0 | 0 | 0 | 0 | 0 | 0 | 315 | 0 | 315 |
| total | 32 831 | 19 573 | 6 775 | 59 179 | 98 | 146 | 0 | 244 | 0 | 0 | 0 | 0 | 9 | 315 | 0 | 324 |
| 15 LORRAINE | | | | | | | | | | | | | | | | |
| 54 meurthe et moselle | 141 026 | 11 839 | 715 | 153 580 | 0 | 0 | 0 | 0 | 0 | 0 | 0 | 0 | 0 | 0 | 0 | 0 |
| 55 meuse | 173 540 | 37 580 | 0 | 211 120 | 0 | 0 | 0 | 0 | 0 | 0 | 0 | 0 | 0 | 0 | 0 | 0 |
| 57 moselle | 184 646 | 57 249 | 4 616 | 246 512 | 0 | 23 | 0 | 23 | 0 | 0 | 0 | 0 | 0 | 34 | 0 | 34 |
| 88 vosges | 38 121 | 2 226 | 0 | 40 347 | 0 | 0 | 0 | 0 | 32 | 0 | 0 | 32 | 0 | 0 | 0 | 32 |
| total | 537 333 | 108 894 | 5 331 | 651 558 | 0 | 23 | 0 | 23 | 32 | 0 | 0 | 32 | 0 | 34 | 0 | 34 |
| 01 ALSACE | | | | | | | | | | | | | | | | |
| 67 bas rhin | 8 754 | 1 452 | 56 | 10 262 | 0 | 0 | 0 | 0 | 0 | 0 | 0 | 0 | 0 | 0 | 0 | 0 |
| 68 haut rhin | 6 525 | 4 985 | 0 | 11 510 | 0 | 0 | 0 | 0 | 0 | 0 | 0 | 0 | 0 | 0 | 0 | 0 |
| total | 15 279 | 6 438 | 56 | 21 773 | 0 | 0 | 0 | 0 | 0 | 0 | 0 | 0 | 0 | 0 | 0 | 0 |
| 10 FRANCHE-COMTE | | | | | | | | | | | | | | | | |
| 25 doubs | 6 269 | 171 | 0 | 6 440 | 1 | 59 | 0 | 60 | 0 | 12 | 0 | 12 | 0 | 0 | 0 | 0 |
| 39 jura | 13 837 | 2 411 | 695 | 16 943 | 55 | 210 | 53 | 318 | 73 | 3 | 17 | 92 | 0 | 0 | 0 | 0 |
| 70 haute saône | 45 852 | 18 659 | 0 | 64 511 | 0 | 0 | 0 | 0 | 0 | 0 | 0 | 0 | 0 | 0 | 0 | 0 |
| 90 territoire de belfort | 830 | 1 719 | 0 | 2 548 | 0 | 0 | 0 | 0 | 0 | 0 | 0 | 0 | 0 | 0 | 0 | 0 |
| total | 66 787 | 22 960 | 695 | 90 442 | 56 | 269 | 53 | 378 | 73 | 14 | 17 | 104 | 0 | 0 | 0 | 0 |
| 18 PAYS DE LA LOIRE | | | | | | | | | | | | | | | | |
| 44 loire atlantique | 18 640 | 10 465 | 0 | 29 106 | 0 | 157 | 0 | 157 | 0 | 0 | 0 | 0 | 122 | 0 | 0 | 122 |
| 49 maine et loire | 33 162 | 16 500 | 99 | 49 761 | 68 | 1 047 | 0 | 1 115 | 0 | 0 | 0 | 0 | 17 | 127 | 0 | 144 |
| 53 mayenne | 24 562 | 21 895 | 0 | 46 458 | 0 | 118 | 0 | 118 | 0 | 0 | 0 | 0 | 38 | 5 | 0 | 43 |
| 72 sarthe | 39 733 | 31 576 | 1 295 | 72 603 | 234 | 814 | 0 | 1 047 | 0 | 0 | 0 | 0 | 0 | 103 | 0 | 103 |
| 85 vendée | 14 876 | 13 330 | 0 | 28 206 | 434 | 737 | 0 | 1 171 | 0 | 0 | 0 | 0 | 337 | 117 | 0 | 454 |
| total | 130 972 | 93 767 | 1 394 | 226 133 | 736 | 2 872 | 0 | 3 608 | 0 | 0 | 0 | 0 | 514 | 352 | 0 | 866 |

Collecte des oléagineux récolte 2009

Situation provisoire à mi-sept en tonne

Les chiffres sont issus des collectes de la campagne 2009/10. L'étude est réalisée à partir du département d'exploitation du silo et les graines sont d'origine française.

| | colza | | | | tournesol | | | | soja | | | | lin oléagineux | | | |
|--------------------------------|------------------|------------------|----------------|------------------|---------------|---------------|--------------|---------------|--------------|--------------|------------|--------------|----------------|--------------|------------|---------------|
| | coop | négoce | autres | total | coop | négoce | autres | total | coop | négoce | autres | total | coop | négoce | autres | total |
| 06 BRETAGNE | | | | | | | | | | | | | | | | |
| 22 côtes d'armor | 38 218 | 2 270 | 117 | 40 605 | 0 | 0 | 0 | 0 | 0 | 0 | 99 | 99 | 115 | 0 | 0 | 115 |
| 29 finistère | 27 469 | 710 | 75 | 28 254 | 0 | 0 | 0 | 0 | 0 | 0 | 0 | 0 | 0 | 0 | 0 | 0 |
| 35 ille et vilaine | 36 818 | 14 962 | 470 | 52 250 | 0 | 91 | 0 | 91 | 0 | 262 | 0 | 262 | 1 624 | 142 | 540 | 2 307 |
| 56 morbihan | 36 216 | 1 817 | 20 246 | 58 279 | 0 | 0 | 0 | 0 | 0 | 0 | 0 | 0 | 108 | 0 | 0 | 108 |
| total | 138 721 | 19 758 | 20 909 | 179 388 | 0 | 91 | 0 | 91 | 0 | 262 | 99 | 361 | 1 847 | 142 | 540 | 2 530 |
| 20 POITOU-CHARENTES | | | | | | | | | | | | | | | | |
| 16 charente | 58 724 | 7 881 | 0 | 66 605 | 324 | 1 103 | 0 | 1 427 | 0 | 0 | 0 | 0 | 270 | 233 | 0 | 503 |
| 17 charente maritime | 95 535 | 27 591 | 0 | 123 126 | 495 | 778 | 0 | 1 273 | 4 | 0 | 0 | 4 | 1 130 | 0 | 0 | 1 130 |
| 79 deux sèvres | 85 473 | 32 562 | 1 422 | 119 457 | 364 | 1 481 | 192 | 2 037 | 0 | 0 | 0 | 0 | 90 | 1 288 | 0 | 1 378 |
| 86 vienne | 208 118 | 42 345 | 0 | 250 463 | 382 | 913 | 0 | 1 295 | 0 | 0 | 0 | 0 | 0 | 342 | 0 | 342 |
| total | 447 849 | 110 379 | 1 422 | 559 650 | 1 565 | 4 275 | 192 | 6 032 | 4 | 0 | 0 | 4 | 1 490 | 1 863 | 0 | 3 353 |
| 02 AQUITAINE | | | | | | | | | | | | | | | | |
| 24 dordogne | 11 331 | 3 347 | 51 | 14 729 | 465 | 149 | 0 | 614 | 0 | 0 | 0 | 0 | 21 | 0 | 0 | 21 |
| 33 gironde | 541 | 988 | 0 | 1 530 | 34 | 127 | 0 | 160 | 0 | 0 | 5 | 5 | 0 | 0 | 0 | 0 |
| 40 landes | 843 | 463 | 0 | 1 306 | 0 | 177 | 0 | 177 | 0 | 23 | 0 | 23 | 0 | 0 | 0 | 0 |
| 47 lot et garonne | 15 738 | 17 721 | 0 | 33 459 | 139 | 4 154 | 4 | 4 296 | 132 | 300 | 5 | 436 | 0 | 0 | 0 | 0 |
| 64 pyrénées | 1 616 | 1 582 | 0 | 3 198 | 0 | 170 | 0 | 170 | 0 | 0 | 0 | 0 | 0 | 0 | 0 | 0 |
| total | 30 069 | 24 101 | 51 | 54 221 | 638 | 4 777 | 4 | 5 418 | 132 | 324 | 9 | 464 | 21 | 0 | 0 | 21 |
| 16 MIDI-PYRENEES | | | | | | | | | | | | | | | | |
| 09 ariège | 3 578 | 287 | 0 | 3 864 | 1 165 | 0 | 0 | 1 165 | 4 | 0 | 0 | 4 | 0 | 0 | 0 | 0 |
| 12 aveyron | 376 | 2 012 | 14 | 2 402 | 0 | 12 | 0 | 12 | 0 | 18 | 0 | 18 | 0 | 0 | 0 | 0 |
| 31 haute garonne | 42 169 | 11 414 | 916 | 54 498 | 3 304 | 2 170 | 0 | 5 473 | 305 | 1 444 | 0 | 1 749 | 0 | 29 | 0 | 29 |
| 32 gers | 42 927 | 19 126 | 116 | 62 169 | 2 844 | 6 921 | 173 | 9 938 | 192 | 359 | 0 | 551 | 0 | 50 | 0 | 50 |
| 46 lot | 2 488 | 1 781 | 0 | 4 269 | 65 | 76 | 0 | 141 | 0 | 0 | 0 | 0 | 0 | 0 | 0 | 0 |
| 65 hautes pyrénées | 2 052 | 3 850 | 17 | 5 918 | 0 | 404 | 0 | 404 | 0 | 194 | 0 | 194 | 0 | 0 | 0 | 0 |
| 81 tarn | 12 965 | 8 047 | 0 | 21 012 | 1 957 | 2 004 | 0 | 3 960 | 529 | 61 | 0 | 591 | 0 | 53 | 0 | 53 |
| 82 tarn et garonne | 8 178 | 9 258 | 0 | 17 436 | 229 | 1 713 | 0 | 1 942 | 56 | 3 | 0 | 59 | 0 | 0 | 0 | 0 |
| total | 114 731 | 55 775 | 1 063 | 171 569 | 9 564 | 13 298 | 173 | 23 036 | 1 086 | 2 079 | 0 | 3 165 | 0 | 133 | 0 | 133 |
| 14 LIMOUSIN | | | | | | | | | | | | | | | | |
| 19 corrèze | 15 | 0 | 0 | 15 | 0 | 0 | 0 | 0 | 0 | 0 | 0 | 0 | 0 | 0 | 0 | 0 |
| 23 creuse | 3 413 | 1 588 | 685 | 5 685 | 0 | 0 | 0 | 0 | 0 | 0 | 0 | 0 | 81 | 0 | 0 | 81 |
| 87 haute vienne | 1 099 | 392 | 0 | 1 491 | 0 | 0 | 0 | 0 | 0 | 0 | 0 | 0 | 0 | 0 | 0 | 0 |
| total | 4 527 | 1 980 | 685 | 7 191 | 0 | 0 | 0 | 0 | 0 | 0 | 0 | 0 | 81 | 0 | 0 | 81 |
| 22 RHÔNE-ALPES | | | | | | | | | | | | | | | | |
| 01 ain | 18 759 | 13 064 | 145 | 31 968 | 12 | 20 | 18 | 51 | 3 | 19 | 16 | 38 | 0 | 0 | 0 | 0 |
| 07 ardèche | 488 | 0 | 0 | 488 | 0 | 0 | 0 | 0 | 0 | 0 | 0 | 0 | 0 | 0 | 0 | 0 |
| 26 drôme | 12 657 | 2 475 | 1 078 | 16 210 | 35 | 76 | 0 | 111 | 6 | 0 | 0 | 6 | 0 | 0 | 0 | 0 |
| 38 isère | 23 806 | 2 465 | 6 012 | 32 283 | 0 | 174 | 168 | 342 | 2 | 0 | 0 | 2 | 0 | 0 | 0 | 0 |
| 42 loire | 0 | 688 | 35 | 723 | 0 | 0 | 0 | 0 | 0 | 0 | 0 | 0 | 0 | 0 | 0 | 0 |
| 69 rhône | 6 404 | 2 315 | 1 703 | 10 423 | 0 | 0 | 19 | 19 | 0 | 0 | 0 | 0 | 0 | 0 | 0 | 0 |
| 73 savoie | 179 | 0 | 10 | 189 | 0 | 0 | 0 | 0 | 0 | 0 | 0 | 0 | 0 | 0 | 0 | 0 |
| 74 haute savoie | 1 303 | 15 | 289 | 1 608 | 0 | 0 | 0 | 0 | 0 | 0 | 0 | 0 | 0 | 0 | 0 | 0 |
| total | 63 596 | 21 024 | 9 273 | 93 892 | 47 | 271 | 204 | 522 | 11 | 19 | 16 | 46 | 0 | 0 | 0 | 0 |
| 03 AUVERGNE | | | | | | | | | | | | | | | | |
| 03 allier | 19 252 | 10 020 | 407 | 29 679 | 976 | 409 | 0 | 1 384 | 5 | 0 | 0 | 5 | 0 | 0 | 15 | 15 |
| 15 cantal | 0 | 0 | 0 | 0 | 0 | 0 | 0 | 0 | 0 | 0 | 0 | 0 | 0 | 0 | 0 | 0 |
| 43 haute loire | 5 | 1 426 | 0 | 1 432 | 0 | 42 | 0 | 42 | 0 | 0 | 33 | 33 | 0 | 0 | 0 | 0 |
| 63 puy de dôme | 4 708 | 2 084 | 0 | 6 791 | 13 | 21 | 0 | 35 | 0 | 0 | 0 | 0 | 0 | 0 | 0 | 0 |
| total | 23 965 | 13 530 | 407 | 37 902 | 989 | 472 | 0 | 1 461 | 5 | 0 | 33 | 38 | 0 | 0 | 15 | 15 |
| 13 LANGUEDOC-ROUSSILLON | | | | | | | | | | | | | | | | |
| 11 aude | 18 584 | 711 | 0 | 19 295 | 977 | 83 | 0 | 1 060 | 175 | 0 | 0 | 175 | 0 | 0 | 0 | 0 |
| 30 gard | 5 683 | 465 | 22 | 6 170 | 1 | 0 | 0 | 1 | 0 | 0 | 0 | 0 | 0 | 0 | 0 | 0 |
| 34 hérault | 1 276 | 333 | 0 | 1 609 | 0 | 0 | 0 | 0 | 0 | 0 | 0 | 0 | 0 | 0 | 0 | 0 |
| 48 lozère | 72 | 0 | 0 | 72 | 0 | 0 | 0 | 0 | 0 | 0 | 0 | 0 | 0 | 0 | 0 | 0 |
| 66 pyrénées orientales | 0 | 0 | 0 | 0 | 0 | 0 | 0 | 0 | 0 | 0 | 0 | 0 | 0 | 0 | 0 | 0 |
| total | 25 615 | 1 509 | 22 | 27 146 | 978 | 83 | 0 | 1 061 | 175 | 0 | 0 | 175 | 0 | 0 | 0 | 0 |
| 21 PACA | | | | | | | | | | | | | | | | |
| 04 Alpes de hte provence | 2 947 | 184 | 0 | 3 131 | 0 | 0 | 0 | 0 | 0 | 0 | 0 | 0 | 0 | 0 | 0 | 0 |
| 05 hautes alpes | 174 | 0 | 0 | 174 | 0 | 0 | 0 | 0 | 0 | 0 | 0 | 0 | 0 | 0 | 0 | 0 |
| 06 Alpes maritimes | 0 | 0 | 0 | 0 | 0 | 0 | 0 | 0 | 0 | 0 | 0 | 0 | 0 | 0 | 0 | 0 |
| 13 bouches du rhône | 983 | 0 | 2 | 985 | 0 | 0 | 0 | 0 | 0 | 0 | 0 | 0 | 0 | 0 | 0 | 0 |
| 83 var | 1 552 | 0 | 0 | 1 552 | 0 | 0 | 0 | 0 | 0 | 0 | 0 | 0 | 0 | 0 | 0 | 0 |
| 84 vaucluse | 4 141 | 870 | 84 | 5 096 | 6 | 0 | 0 | 6 | 0 | 0 | 0 | 0 | 0 | 0 | 0 | 0 |
| total | 9 798 | 1 053 | 87 | 10 938 | 6 | 0 | 0 | 6 | 0 | 0 | 0 | 0 | 0 | 0 | 0 | 0 |
| 09 CORSE | | | | | | | | | | | | | | | | |
| 20 corse | 0 | 0 | 0 | 0 | 0 | 0 | 0 | 0 | 0 | 0 | 0 | 0 | 0 | 0 | 0 | 0 |
| autres (1) | 0 | 286 | 0 | 286 | 0 | 25 | 542 | 567 | 0 | 0 | 0 | 0 | 0 | 0 | 0 | 0 |
| TOTAL FRANCE | 4 229 261 | 1 485 083 | 117 873 | 5 832 217 | 15 969 | 34 311 | 1 239 | 51 520 | 1 817 | 2 811 | 175 | 4 802 | 4 990 | 4 689 | 555 | 10 234 |

unité : tonne

(1) départements non précisés

Collecte des protéagineux récolte 2009

Situation provisoire à mi-sept en tonne

Les chiffres sont issus des collectes de la campagne 2009/10. L'étude est réalisée à partir du département d'exploitation du silo et les graines sont d'origine française.

| | pois | | | | fèves | | | | lupin | | | |
|------------------------------|---------------|---------------|--------------|---------------|--------------|------------|------------|--------------|-----------|----------|----------|-----------|
| | coop | négoce | autres | total | coop | négoce | autres | total | coop | négoce | autres | total |
| 12 ILE-DE-FRANCE | | | | | | | | | | | | |
| 75 ville-de-Paris | 0 | 0 | 0 | 0 | 0 | 0 | 0 | 0 | 0 | 0 | 0 | 0 |
| 77 seine et marne | 16 976 | 9 673 | 121 | 26 769 | 694 | 15 | 27 | 735 | 11 | 0 | 0 | 11 |
| 78 yvelines | 3 204 | 900 | 0 | 4 104 | 503 | 0 | 0 | 503 | 0 | 0 | 0 | 0 |
| 91 essonne | 5 690 | 4 498 | 0 | 10 188 | 50 | 52 | 0 | 101 | 0 | 0 | 0 | 0 |
| 92 hauts de seine | 0 | 0 | 0 | 0 | 0 | 0 | 0 | 0 | 0 | 0 | 0 | 0 |
| 93 seine st denis | 0 | 0 | 0 | 0 | 0 | 0 | 0 | 0 | 0 | 0 | 0 | 0 |
| 94 val de marne | 0 | 0 | 0 | 0 | 0 | 0 | 0 | 0 | 0 | 0 | 0 | 0 |
| 95 val d'oise | 2 617 | 392 | 0 | 3 009 | 34 | 8 | 0 | 43 | 0 | 0 | 0 | 0 |
| total | 28 487 | 15 463 | 121 | 44 070 | 1 281 | 75 | 27 | 1 383 | 11 | 0 | 0 | 11 |
| 08 CHAMPAGNE-ARDENNE | | | | | | | | | | | | |
| 08 ardennes | 2 520 | 6 | 59 | 2 585 | 10 | 249 | 0 | 259 | 0 | 0 | 0 | 0 |
| 10 aube | 12 445 | 5 142 | 0 | 17 587 | 14 | 3 | 0 | 17 | 0 | 0 | 0 | 0 |
| 51 marne | 21 002 | 1 489 | 117 | 22 608 | 118 | 0 | 17 | 135 | 0 | 0 | 0 | 0 |
| 52 haute marne | 607 | 357 | 0 | 964 | 0 | 0 | 0 | 0 | 0 | 0 | 0 | 0 |
| total | 36 574 | 6 994 | 176 | 43 744 | 141 | 252 | 17 | 411 | 0 | 0 | 0 | 0 |
| 19 PICARDIE | | | | | | | | | | | | |
| 02 aisine | 9 971 | 1 324 | 72 | 11 367 | 541 | 227 | 0 | 768 | 0 | 0 | 0 | 0 |
| 60 oise | 25 146 | 6 123 | 49 | 31 317 | 326 | 190 | 137 | 653 | 0 | 0 | 0 | 0 |
| 80 somme | 9 883 | 2 004 | 622 | 12 508 | 44 | 0 | 0 | 44 | 0 | 0 | 0 | 0 |
| total | 44 999 | 9 451 | 742 | 55 192 | 912 | 418 | 137 | 1 466 | 0 | 0 | 0 | 0 |
| 11 HAUTE-NORMANDIE | | | | | | | | | | | | |
| 27 eure | 3 134 | 2 942 | 0 | 6 077 | 185 | 196 | 0 | 382 | 0 | 0 | 0 | 0 |
| 76 seine maritime | 204 | 358 | 22 | 584 | 11 | 41 | 0 | 52 | 0 | 0 | 0 | 0 |
| total | 3 339 | 3 300 | 22 | 6 660 | 196 | 237 | 0 | 433 | 0 | 0 | 0 | 0 |
| 07 CENTRE | | | | | | | | | | | | |
| 18 cher | 878 | 706 | 0 | 1 584 | 99 | 24 | 0 | 122 | 0 | 0 | 0 | 0 |
| 28 eure et loir | 3 612 | 2 468 | 835 | 6 914 | 7 | 0 | 68 | 74 | 0 | 0 | 0 | 0 |
| 36 indre | 518 | 1 097 | 0 | 1 615 | 28 | 140 | 0 | 168 | 0 | 0 | 0 | 0 |
| 37 indre et loire | 428 | 1 527 | 45 | 1 999 | 0 | 0 | 0 | 0 | 0 | 0 | 0 | 0 |
| 41 loir et cher | 2 044 | 599 | 592 | 3 235 | 0 | 0 | 310 | 310 | 0 | 0 | 0 | 0 |
| 45 loiret | 4 483 | 2 559 | 2 553 | 9 595 | 0 | 24 | 15 | 39 | 0 | 0 | 0 | 0 |
| total | 11 963 | 8 956 | 4 025 | 24 943 | 133 | 188 | 392 | 714 | 0 | 0 | 0 | 0 |
| 04 BASSE-NORMANDIE | | | | | | | | | | | | |
| 14 calvados | 2 017 | 366 | 0 | 2 383 | 258 | 1 | 0 | 259 | 0 | 0 | 0 | 0 |
| 50 manche | 3 | 14 | 0 | 18 | 0 | 0 | 0 | 0 | 0 | 0 | 0 | 0 |
| 61 orne | 64 | 356 | 0 | 419 | 0 | 0 | 0 | 0 | 0 | 0 | 0 | 0 |
| total | 2 084 | 736 | 0 | 2 820 | 258 | 1 | 0 | 259 | 0 | 0 | 0 | 0 |
| 05 BOURGOGNE | | | | | | | | | | | | |
| 21 côte d'or | 2 163 | 781 | 53 | 2 996 | 2 | 0 | 0 | 2 | 0 | 0 | 0 | 0 |
| 58 nièvre | 477 | 236 | 0 | 713 | 0 | 0 | 0 | 0 | 0 | 0 | 0 | 0 |
| 71 saône et loire | 196 | 0 | 118 | 314 | 2 | 0 | 0 | 2 | 0 | 0 | 0 | 0 |
| 89 yonne | 9 095 | 3 393 | 451 | 12 939 | 218 | 27 | 0 | 245 | 0 | 0 | 0 | 0 |
| total | 11 931 | 4 409 | 621 | 16 962 | 221 | 27 | 0 | 248 | 0 | 0 | 0 | 0 |
| 17 NORD-PAS-DE-CALAIS | | | | | | | | | | | | |
| 59 nord | 200 | 994 | 7 | 1 201 | 62 | 143 | 15 | 220 | 0 | 0 | 0 | 0 |
| 62 pas de calais | 199 | 146 | 0 | 344 | 155 | 170 | 0 | 325 | 0 | 0 | 0 | 0 |
| total | 399 | 1 140 | 7 | 1 546 | 217 | 312 | 15 | 544 | 0 | 0 | 0 | 0 |
| 15 LORRAINE | | | | | | | | | | | | |
| 54 meurthe et moselle | 469 | 91 | 110 | 669 | 0 | 0 | 0 | 0 | 0 | 0 | 0 | 0 |
| 55 meuse | 485 | 96 | 0 | 581 | 53 | 0 | 0 | 53 | 0 | 0 | 0 | 0 |
| 57 moselle | 112 | 230 | 18 | 359 | 0 | 79 | 0 | 79 | 0 | 0 | 0 | 0 |
| 88 vosges | 66 | 0 | 0 | 66 | 0 | 2 | 13 | 16 | 51 | 0 | 0 | 51 |
| total | 1 131 | 416 | 128 | 1 675 | 53 | 81 | 13 | 147 | 51 | 0 | 0 | 51 |
| 01 ALSACE | | | | | | | | | | | | |
| 67 bas rhin | 234 | 0 | 0 | 234 | 0 | 0 | 0 | 0 | 0 | 0 | 0 | 0 |
| 68 haut rhin | 315 | 0 | 0 | 315 | 0 | 0 | 0 | 0 | 0 | 0 | 0 | 0 |
| total | 549 | 0 | 0 | 549 | 0 | 0 | 0 | 0 | 0 | 0 | 0 | 0 |
| 10 FRANCHE-COMTE | | | | | | | | | | | | |
| 25 doubs | 2 | 0 | 0 | 2 | 0 | 0 | 0 | 0 | 0 | 0 | 0 | 0 |
| 39 jura | 101 | 0 | 0 | 101 | 0 | 0 | 0 | 0 | 0 | 0 | 0 | 0 |
| 70 haute saône | 11 | 0 | 29 | 39 | 0 | 0 | 0 | 0 | 0 | 0 | 0 | 0 |
| 90 territoire de belfort | 0 | 0 | 0 | 0 | 0 | 0 | 0 | 0 | 0 | 0 | 0 | 0 |
| total | 114 | 0 | 29 | 142 | 0 | 0 | 0 | 0 | 0 | 0 | 0 | 0 |
| 18 PAYS DE LA LOIRE | | | | | | | | | | | | |
| 44 loire atlantique | 787 | 131 | 0 | 918 | 119 | 108 | 0 | 226 | 0 | 0 | 0 | 0 |
| 49 maine et loire | 3 241 | 440 | 0 | 3 681 | 98 | 82 | 0 | 180 | 0 | 0 | 0 | 0 |
| 53 mayenne | 344 | 774 | 2 | 1 120 | 18 | 0 | 144 | 162 | 0 | 0 | 0 | 0 |
| 72 sarthe | 540 | 1 104 | 233 | 1 877 | 13 | 0 | 27 | 41 | 0 | 0 | 0 | 0 |
| 85 vendée | 904 | 1 213 | 0 | 2 117 | 356 | 5 | 0 | 361 | 0 | 0 | 0 | 0 |
| total | 5 816 | 3 662 | 234 | 9 712 | 604 | 194 | 171 | 970 | 0 | 0 | 0 | 0 |

Collecte des protéagineux récolte 2009

Situation provisoire à mi-sept en tonne

Les chiffres sont issus des collectes de la campagne 2009/10. L'étude est réalisée à partir du département d'exploitation du silo et les graines sont d'origine française.

| | pois | | | | fèves | | | | lupin | | | |
|--------------------------------|----------------|---------------|--------------|----------------|--------------|--------------|--------------|---------------|-----------|-----------|----------|------------|
| | coop | négoce | autres | total | coop | négoce | autres | total | coop | négoce | autres | total |
| 06 BRETAGNE | | | | | | | | | | | | |
| 22 côtes d'armor | 389 | 15 | 27 | 431 | 0 | 0 | 142 | 142 | 0 | 0 | 0 | 0 |
| 29 finistère | 11 | 0 | 5 | 17 | 0 | 0 | 0 | 0 | 0 | 0 | 0 | 0 |
| 35 ille et vilaine | 430 | 313 | 180 | 923 | 0 | 273 | 258 | 531 | 0 | 0 | 0 | 0 |
| 56 morbihan | 0 | 9 | 86 | 95 | 0 | 14 | 0 | 14 | 0 | 0 | 0 | 0 |
| total | 830 | 337 | 299 | 1 466 | 0 | 286 | 400 | 686 | 0 | 0 | 0 | 0 |
| 20 POITOU-CHARENTES | | | | | | | | | | | | |
| 16 charente | 1 429 | 959 | 0 | 2 389 | 106 | 42 | 0 | 148 | 0 | 0 | 0 | 0 |
| 17 charente maritime | 25 906 | 9 893 | 0 | 35 799 | 258 | 216 | 0 | 474 | 0 | 0 | 0 | 0 |
| 79 deux sèvres | 2 678 | 2 119 | 640 | 5 437 | 121 | 35 | 0 | 156 | 4 | 0 | 0 | 4 |
| 86 vienne | 921 | 509 | 0 | 1 430 | 125 | 207 | 0 | 332 | 0 | 0 | 0 | 0 |
| total | 30 934 | 13 480 | 640 | 45 054 | 610 | 501 | 0 | 1 110 | 4 | 0 | 0 | 4 |
| 02 AQUITAINE | | | | | | | | | | | | |
| 24 dordogne | 132 | 0 | 0 | 132 | 12 | 22 | 0 | 34 | 0 | 0 | 0 | 0 |
| 33 gironde | 0 | 340 | 0 | 340 | 5 | 0 | 0 | 5 | 0 | 0 | 0 | 0 |
| 40 landes | 225 | 106 | 0 | 331 | 20 | 0 | 0 | 20 | 0 | 0 | 0 | 0 |
| 47 lot et garonne | 652 | 281 | 0 | 933 | 1 552 | 332 | 0 | 1 884 | 0 | 0 | 0 | 0 |
| 64 pyrénées | 0 | 33 | 0 | 33 | 0 | 49 | 0 | 49 | 0 | 0 | 0 | 0 |
| total | 1 009 | 759 | 0 | 1 769 | 1 589 | 402 | 0 | 1 992 | 0 | 0 | 0 | 0 |
| 16 MIDI-PYRENEES | | | | | | | | | | | | |
| 09 ariège | 928 | 48 | 0 | 976 | 63 | 18 | 0 | 80 | 0 | 0 | 0 | 0 |
| 12 aveyron | 23 | 108 | 8 | 140 | 0 | 24 | 0 | 24 | 0 | 0 | 0 | 0 |
| 31 haute garonne | 13 576 | 3 946 | 51 | 17 573 | 595 | 54 | 0 | 649 | 0 | 13 | 0 | 13 |
| 32 gers | 5 015 | 1 710 | 0 | 6 725 | 1 386 | 444 | 0 | 1 830 | 0 | 0 | 0 | 0 |
| 46 lot | 35 | 12 | 0 | 47 | 37 | 0 | 0 | 37 | 0 | 0 | 0 | 0 |
| 65 hautes pyrénées | 0 | 49 | 0 | 49 | 7 | 21 | 0 | 28 | 0 | 0 | 0 | 0 |
| 81 tarn | 385 | 537 | 0 | 922 | 509 | 13 | 0 | 522 | 0 | 14 | 0 | 14 |
| 82 tarn et garonne | 1 783 | 3 299 | 0 | 5 081 | 48 | 96 | 7 | 151 | 0 | 0 | 0 | 0 |
| total | 21 745 | 9 708 | 60 | 31 512 | 2 645 | 669 | 7 | 3 321 | 0 | 27 | 0 | 27 |
| 14 LIMOUSIN | | | | | | | | | | | | |
| 19 corréze | 0 | 0 | 0 | 0 | 0 | 0 | 0 | 0 | 0 | 0 | 0 | 0 |
| 23 creuse | 0 | 8 | 0 | 8 | 0 | 0 | 0 | 0 | 0 | 0 | 0 | 0 |
| 87 haute vienne | 0 | 0 | 16 | 16 | 0 | 0 | 0 | 0 | 0 | 0 | 0 | 0 |
| total | 0 | 8 | 16 | 24 | 0 | 0 | 0 | 0 | 0 | 0 | 0 | 0 |
| 22 RHÔNE-ALPES | | | | | | | | | | | | |
| 01 ain | 239 | 257 | 57 | 553 | 0 | 0 | 70 | 70 | 0 | 0 | 0 | 0 |
| 07 ardèche | 8 | 0 | 0 | 8 | 0 | 0 | 0 | 0 | 0 | 0 | 0 | 0 |
| 26 drôme | 2 726 | 806 | 623 | 4 155 | 41 | 0 | 0 | 41 | 0 | 0 | 0 | 0 |
| 38 isère | 1 686 | 118 | 423 | 2 228 | 0 | 0 | 0 | 0 | 0 | 0 | 2 | 2 |
| 42 loire | 0 | 353 | 24 | 377 | 0 | 0 | 0 | 0 | 0 | 0 | 0 | 0 |
| 69 rhône | 1 012 | 123 | 511 | 1 646 | 1 | 0 | 0 | 1 | 0 | 0 | 0 | 0 |
| 73 savoie | 0 | 0 | 54 | 54 | 0 | 0 | 0 | 0 | 0 | 0 | 0 | 0 |
| 74 haute savoie | 111 | 0 | 41 | 151 | 0 | 0 | 0 | 0 | 0 | 0 | 0 | 0 |
| total | 5 781 | 1 657 | 1 733 | 9 171 | 43 | 0 | 70 | 112 | 0 | 0 | 2 | 2 |
| 03 AUVERGNE | | | | | | | | | | | | |
| 03 allier | 324 | 319 | 25 | 667 | 0 | 40 | 0 | 40 | 11 | 0 | 0 | 11 |
| 15 cantal | 0 | 0 | 9 | 9 | 0 | 0 | 0 | 0 | 0 | 0 | 0 | 0 |
| 43 haute loire | 0 | 33 | 0 | 33 | 0 | 0 | 0 | 0 | 0 | 0 | 0 | 0 |
| 63 puy de dôme | 600 | 171 | 124 | 895 | 0 | 0 | 0 | 0 | 0 | 0 | 0 | 0 |
| total | 924 | 523 | 158 | 1 605 | 0 | 40 | 0 | 40 | 11 | 0 | 0 | 11 |
| 13 LANGUEDOC-ROUSSILLON | | | | | | | | | | | | |
| 11 aude | 6 336 | 267 | 0 | 6 602 | 61 | 0 | 0 | 61 | 0 | 0 | 0 | 0 |
| 30 gard | 167 | 63 | 0 | 230 | 0 | 0 | 0 | 0 | 0 | 0 | 0 | 0 |
| 34 hérault | 122 | 0 | 0 | 122 | 0 | 0 | 0 | 0 | 0 | 0 | 0 | 0 |
| 48 lozère | 0 | 0 | 0 | 0 | 0 | 0 | 0 | 0 | 0 | 0 | 0 | 0 |
| 66 pyrénées orientales | 0 | 0 | 0 | 0 | 0 | 0 | 0 | 0 | 0 | 0 | 0 | 0 |
| total | 6 624 | 330 | 0 | 6 954 | 61 | 0 | 0 | 61 | 0 | 0 | 0 | 0 |
| 21 PACA | | | | | | | | | | | | |
| 04 alpes de hte provence | 3 901 | 288 | 72 | 4 261 | 0 | 0 | 0 | 0 | 0 | 0 | 0 | 0 |
| 05 hautes alpes | 96 | 71 | 0 | 166 | 0 | 0 | 0 | 0 | 0 | 0 | 0 | 0 |
| 06 alpes maritimes | 0 | 0 | 0 | 0 | 0 | 0 | 0 | 0 | 0 | 0 | 0 | 0 |
| 13 bouches du rhône | 245 | 0 | 0 | 245 | 0 | 0 | 0 | 0 | 0 | 0 | 0 | 0 |
| 83 var | 436 | 0 | 0 | 436 | 0 | 0 | 0 | 0 | 0 | 0 | 0 | 0 |
| 84 vaucluse | 387 | 0 | 0 | 387 | 0 | 0 | 0 | 0 | 0 | 0 | 0 | 0 |
| total | 5 064 | 358 | 72 | 5 494 | 0 | 0 | 0 | 0 | 0 | 0 | 0 | 0 |
| 09 CORSE | | | | | | | | | | | | |
| 20 corse | 0 | 0 | 0 | 0 | 0 | 0 | 0 | 0 | 0 | 0 | 0 | 0 |
| autres (1) | 0 | 0 | 0 | 0 | 0 | 0 | 0 | 0 | 0 | 0 | 0 | 0 |
| TOTAL FRANCE | 220 296 | 81 684 | 9 081 | 311 062 | 8 963 | 3 684 | 1 248 | 13 895 | 77 | 27 | 2 | 107 |

unité : tonne

(1) départements non précisés

Collecte des oléagineux récolte 2009

Situation provisoire à mi-sept en tonne

Les chiffres sont issus des collectes de la campagne 2009/10. L'étude est réalisée à partir du département d'exploitation du silo et les graines sont d'origine française.

| | colza | | | | tournesol | | | | soja | | | | lin oléagineux | | | |
|------------------------------|----------------|----------------|---------------|----------------|--------------|--------------|------------|---------------|--------------|------------|----------|--------------|----------------|------------|----------|--------------|
| | coop | négoce | autres | total | coop | négoce | autres | total | coop | négoce | autres | total | coop | négoce | autres | total |
| 12 ILE-DE-FRANCE | | | | | | | | | | | | | | | | |
| 75 ville-de-Paris | 0 | 0 | 0 | 0 | 0 | 0 | 0 | 0 | 0 | 0 | 0 | 0 | 0 | 0 | 0 | 0 |
| 77 seine et marne | 80 603 | 20 782 | 1 014 | 102 399 | 340 | 0 | 0 | 340 | 0 | 0 | 0 | 0 | 0 | 0 | 0 | 0 |
| 78 yvelines | 14 641 | 3 343 | 0 | 17 983 | 0 | 0 | 0 | 0 | 0 | 0 | 0 | 0 | 0 | 0 | 0 | 0 |
| 91 essonne | 8 757 | 10 297 | 0 | 19 054 | 0 | 115 | 0 | 115 | 0 | 0 | 0 | 0 | 0 | 0 | 0 | 0 |
| 92 hauts de seine | 0 | 0 | 0 | 0 | 0 | 0 | 0 | 0 | 0 | 0 | 0 | 0 | 0 | 0 | 0 | 0 |
| 93 seine st denis | 0 | 0 | 0 | 0 | 0 | 0 | 0 | 0 | 0 | 0 | 0 | 0 | 0 | 0 | 0 | 0 |
| 94 val de marne | 0 | 0 | 0 | 0 | 0 | 0 | 0 | 0 | 0 | 0 | 0 | 0 | 0 | 0 | 0 | 0 |
| 95 val d'oise | 10 181 | 2 531 | 0 | 12 711 | 0 | 0 | 0 | 0 | 0 | 0 | 0 | 0 | 0 | 0 | 0 | 0 |
| total | 114 181 | 36 953 | 1 014 | 152 148 | 340 | 116 | 0 | 456 | 0 | 0 | 0 | 0 | 0 | 0 | 0 | 0 |
| 08 CHAMPAGNE-ARDENNE | | | | | | | | | | | | | | | | |
| 08 ardennes | 53 016 | 2 896 | 0 | 55 911 | 20 | 0 | 0 | 20 | 0 | 0 | 0 | 0 | 9 | 0 | 0 | 9 |
| 10 aube | 88 036 | 91 452 | 0 | 179 487 | 25 | 12 | 0 | 36 | 0 | 3 | 0 | 3 | 0 | 0 | 0 | 0 |
| 51 marne | 219 074 | 14 657 | 0 | 233 731 | 277 | 1 | 0 | 277 | 0 | 0 | 0 | 0 | 0 | 0 | 0 | 0 |
| 52 haute marne | 45 061 | 16 925 | 0 | 61 986 | 0 | 0 | 0 | 0 | 0 | 0 | 0 | 0 | 0 | 0 | 0 | 0 |
| total | 405 186 | 125 930 | 0 | 531 116 | 321 | 13 | 0 | 333 | 0 | 3 | 0 | 3 | 9 | 0 | 0 | 9 |
| 19 PICARDIE | | | | | | | | | | | | | | | | |
| 02 aisne | 111 099 | 40 833 | 0 | 151 932 | 53 | 0 | 0 | 53 | 0 | 0 | 0 | 0 | 0 | 0 | 0 | 0 |
| 60 oise | 103 430 | 19 248 | 0 | 122 677 | 276 | 33 | 0 | 309 | 0 | 0 | 0 | 0 | 401 | 0 | 0 | 401 |
| 80 somme | 65 926 | 21 937 | 0 | 87 863 | 0 | 0 | 0 | 0 | 0 | 0 | 0 | 0 | 0 | 0 | 0 | 0 |
| total | 280 455 | 82 018 | 0 | 362 473 | 329 | 33 | 0 | 362 | 0 | 0 | 0 | 0 | 401 | 0 | 0 | 401 |
| 11 HAUTE-NORMANDIE | | | | | | | | | | | | | | | | |
| 27 eure | 89 679 | 2 534 | 0 | 92 213 | 1 | 204 | 0 | 205 | 0 | 0 | 0 | 0 | 39 | 0 | 0 | 39 |
| 76 seine maritime | 7 786 | 10 021 | 295 | 18 102 | 0 | 0 | 0 | 0 | 0 | 0 | 0 | 0 | 261 | 0 | 0 | 261 |
| total | 97 465 | 12 555 | 295 | 110 315 | 1 | 204 | 0 | 205 | 0 | 0 | 0 | 0 | 300 | 0 | 0 | 300 |
| 07 CENTRE | | | | | | | | | | | | | | | | |
| 18 cher | 0 | 4 634 | 0 | 4 634 | 0 | 82 | 0 | 82 | 0 | 0 | 0 | 0 | 0 | 0 | 0 | 0 |
| 28 eure et loir | 20 439 | 12 380 | 10 002 | 42 821 | 0 | 228 | 151 | 379 | 0 | 0 | 0 | 0 | 0 | 0 | 0 | 0 |
| 36 indre | 0 | 18 136 | 0 | 18 136 | 0 | 351 | 0 | 351 | 0 | 0 | 0 | 0 | 0 | 124 | 0 | 124 |
| 37 indre et loire | 30 099 | 19 780 | 0 | 49 879 | 3 999 | 5 645 | 0 | 9 644 | 0 | 0 | 0 | 0 | 0 | 65 | 0 | 65 |
| 41 loir et cher | 0 | 4 502 | 96 | 4 598 | 0 | 389 | 5 | 394 | 0 | 0 | 0 | 0 | 0 | 14 | 0 | 14 |
| 45 loiret | 6 184 | 17 249 | 16 203 | 39 636 | 58 | 103 | 611 | 772 | 0 | 0 | 0 | 0 | 175 | 105 | 0 | 280 |
| total | 56 722 | 76 681 | 26 302 | 159 705 | 4 057 | 6 798 | 768 | 11 623 | 0 | 0 | 0 | 0 | 175 | 307 | 0 | 482 |
| 04 BASSE-NORMANDIE | | | | | | | | | | | | | | | | |
| 14 calvados | 26 013 | 812 | 0 | 26 825 | 293 | 0 | 0 | 293 | 0 | 0 | 0 | 0 | 181 | 0 | 0 | 181 |
| 50 manche | 811 | 1 965 | 67 | 2 842 | 0 | 0 | 0 | 0 | 0 | 0 | 0 | 0 | 0 | 0 | 0 | 0 |
| 61 orne | 9 391 | 4 796 | 684 | 14 871 | 21 | 10 | 0 | 31 | 0 | 0 | 0 | 0 | 0 | 0 | 0 | 0 |
| total | 36 214 | 7 573 | 751 | 44 538 | 314 | 10 | 0 | 324 | 0 | 0 | 0 | 0 | 181 | 0 | 0 | 181 |
| 05 BOURGOGNE | | | | | | | | | | | | | | | | |
| 21 côte d'or | 101 571 | 17 957 | 462 | 119 991 | 985 | 2 | 0 | 987 | 133 | 5 | 0 | 138 | 0 | 0 | 0 | 0 |
| 58 nièvre | 61 | 18 045 | 0 | 18 106 | 0 | 0 | 0 | 0 | 0 | 0 | 0 | 0 | 0 | 0 | 0 | 0 |
| 71 saône et loire | 34 090 | 856 | 772 | 35 718 | 2 | 0 | 0 | 2 | 0 | 0 | 0 | 0 | 0 | 0 | 0 | 0 |
| 89 yonne | 89 684 | 39 526 | 0 | 129 210 | 417 | 44 | 0 | 460 | 0 | 0 | 0 | 0 | 24 | 0 | 0 | 24 |
| total | 225 407 | 76 384 | 1 235 | 303 025 | 1 403 | 46 | 0 | 1 449 | 133 | 5 | 0 | 138 | 24 | 0 | 0 | 24 |
| 17 NORD-PAS-DE-CALAIS | | | | | | | | | | | | | | | | |
| 59 nord | 14 457 | 3 151 | 3 858 | 21 466 | 0 | 0 | 0 | 0 | 0 | 0 | 0 | 0 | 0 | 0 | 0 | 0 |
| 62 pas de calais | 0 | 1 101 | 0 | 1 101 | 0 | 0 | 0 | 0 | 0 | 0 | 0 | 0 | 0 | 0 | 0 | 0 |
| total | 14 457 | 4 252 | 3 858 | 22 567 | 0 | 0 | 0 | 0 | 0 | 0 | 0 | 0 | 0 | 0 | 0 | 0 |
| 15 LORRAINE | | | | | | | | | | | | | | | | |
| 54 meurthe et moselle | 107 273 | 2 194 | 402 | 109 869 | 11 | 0 | 0 | 11 | 0 | 0 | 0 | 0 | 0 | 0 | 0 | 0 |
| 55 meuse | 107 167 | 7 189 | 0 | 114 356 | 0 | 0 | 0 | 0 | 0 | 0 | 0 | 0 | 0 | 0 | 0 | 0 |
| 57 moselle | 97 549 | 40 286 | 0 | 137 835 | 180 | 10 | 0 | 190 | 0 | 0 | 0 | 0 | 0 | 0 | 0 | 0 |
| 88 vosges | 124 | 0 | 0 | 124 | 0 | 0 | 0 | 0 | 0 | 0 | 0 | 0 | 0 | 0 | 0 | 0 |
| total | 312 112 | 49 669 | 402 | 362 184 | 191 | 10 | 0 | 201 | 0 | 0 | 0 | 0 | 0 | 0 | 0 | 0 |
| 01 ALSACE | | | | | | | | | | | | | | | | |
| 67 bas rhin | 5 531 | 13 | 319 | 5 863 | 0 | 47 | 0 | 47 | 0 | 0 | 0 | 0 | 0 | 0 | 0 | 0 |
| 68 haut rhin | 29 410 | 9 153 | 0 | 38 563 | 815 | 291 | 0 | 1 106 | 1 408 | 191 | 0 | 1 599 | 0 | 0 | 0 | 0 |
| total | 34 941 | 9 166 | 319 | 44 426 | 815 | 338 | 0 | 1 153 | 1 408 | 191 | 0 | 1 599 | 0 | 0 | 0 | 0 |
| 10 FRANCHE-COMTE | | | | | | | | | | | | | | | | |
| 25 doubs | 1 735 | 81 | 0 | 1 816 | 0 | 0 | 0 | 0 | 0 | 0 | 0 | 0 | 0 | 0 | 0 | 0 |
| 39 jura | 6 371 | 781 | 0 | 7 153 | 5 | 0 | 0 | 5 | 56 | 13 | 0 | 68 | 0 | 0 | 0 | 0 |
| 70 haute saône | 5 270 | 9 438 | 0 | 14 709 | 81 | 117 | 0 | 198 | 0 | 0 | 0 | 0 | 0 | 0 | 0 | 0 |
| 90 territoire de belfort | 246 | 0 | 0 | 246 | 0 | 0 | 0 | 0 | 0 | 0 | 0 | 0 | 0 | 0 | 0 | 0 |
| total | 13 623 | 10 300 | 0 | 23 923 | 86 | 117 | 0 | 203 | 56 | 13 | 0 | 68 | 0 | 0 | 0 | 0 |
| 18 PAYS DE LA LOIRE | | | | | | | | | | | | | | | | |
| 44 loire atlantique | 17 001 | 11 480 | 18 | 28 499 | 151 | 1 201 | 0 | 1 352 | 0 | 0 | 0 | 0 | 0 | 0 | 0 | 0 |
| 49 maine et loire | 15 195 | 6 711 | 0 | 21 905 | 3 234 | 837 | 0 | 4 071 | 0 | 0 | 0 | 0 | 0 | 8 | 0 | 8 |
| 53 mayenne | 0 | 13 825 | 0 | 13 825 | 0 | 35 | 0 | 35 | 0 | 0 | 0 | 0 | 0 | 0 | 0 | 0 |
| 72 sarthe | 21 742 | 16 219 | 473 | 38 434 | 178 | 862 | 0 | 1 040 | 0 | 0 | 0 | 0 | 0 | 45 | 0 | 45 |
| 85 vendée | 7 013 | 1 965 | 0 | 8 978 | 357 | 42 | 0 | 398 | 0 | 0 | 0 | 0 | 2 215 | 13 | 0 | 2 227 |
| total | 60 951 | 50 199 | 491 | 111 640 | 3 920 | 2 976 | 0 | 6 896 | 0 | 0 | 0 | 0 | 2 215 | 66 | 0 | 2 280 |

Collecte des oléagineux récolte 2009

Situation provisoire à mi-sept en tonne

Les chiffres sont issus des collectes de la campagne 2009/10. L'étude est réalisée à partir du département d'exploitation du silo et les graines sont d'origine française.

| | colza | | | | tournesol | | | | soja | | | | lin oléagineux | | | |
|--------------------------------|------------------|----------------|---------------|------------------|---------------|---------------|--------------|---------------|--------------|--------------|--------------|---------------|----------------|--------------|----------|--------------|
| | coop | négoce | autres | total | coop | négoce | autres | total | coop | négoce | autres | total | coop | négoce | autres | total |
| 06 BRETAGNE | | | | | | | | | | | | | | | | |
| 22 côtes d'armor | 7 820 | 788 | 53 | 8 661 | 0 | 0 | 0 | 0 | 0 | 0 | 0 | 0 | 0 | 0 | 0 | 0 |
| 29 finistère | 5 811 | 189 | 0 | 6 000 | 0 | 0 | 0 | 0 | 0 | 0 | 0 | 0 | 0 | 0 | 0 | 0 |
| 35 ille et vilaine | 2 322 | 2 101 | 51 | 4 473 | 0 | 5 | 53 | 58 | 0 | 0 | 227 | 227 | 0 | 12 | 0 | 12 |
| 56 morbihan | 6 786 | 1 039 | 710 | 8 534 | 0 | 0 | 0 | 0 | 0 | 0 | 0 | 0 | 0 | 0 | 0 | 0 |
| total | 22 739 | 4 115 | 814 | 27 668 | 0 | 5 | 53 | 58 | 0 | 0 | 227 | 227 | 0 | 12 | 0 | 12 |
| 20 POITOU-CHARENTES | | | | | | | | | | | | | | | | |
| 16 charente | 24 047 | 3 445 | 0 | 27 492 | 1 988 | 3 027 | 0 | 5 015 | 0 | 0 | 0 | 0 | 80 | 232 | 0 | 312 |
| 17 charente maritime | 47 955 | 11 870 | 0 | 59 825 | 7 327 | 4 266 | 0 | 11 593 | 0 | 0 | 0 | 0 | 633 | 0 | 0 | 633 |
| 79 deux sèvres | 15 418 | 24 240 | 0 | 39 658 | 522 | 15 868 | 0 | 16 390 | 0 | 0 | 0 | 0 | 0 | 425 | 0 | 425 |
| 86 nièvre | 184 554 | 19 916 | 0 | 204 470 | 8 829 | 3 009 | 0 | 11 838 | 90 | 0 | 0 | 90 | 0 | 83 | 0 | 83 |
| total | 271 974 | 59 471 | 0 | 331 445 | 18 666 | 26 170 | 0 | 44 835 | 90 | 0 | 0 | 90 | 713 | 740 | 0 | 1 453 |
| 02 AQUITAINE | | | | | | | | | | | | | | | | |
| 24 dordogne | 3 676 | 987 | 51 | 4 714 | 820 | 30 | 0 | 849 | 0 | 0 | 0 | 0 | 0 | 0 | 0 | 0 |
| 33 gironde | 1 574 | 4 322 | 3 554 | 9 449 | 1 129 | 1 307 | 308 | 2 744 | 0 | 0 | 0 | 0 | 0 | 0 | 0 | 0 |
| 40 landes | 0 | 3 586 | 15 | 3 601 | 39 | 1 551 | 0 | 1 590 | 0 | 1 884 | 0 | 1 884 | 0 | 0 | 0 | 0 |
| 47 lot et garonne | 9 220 | 4 346 | 0 | 13 566 | 2 472 | 5 991 | 0 | 8 463 | 550 | 656 | 301 | 1 507 | 0 | 0 | 0 | 0 |
| 64 pyrénées | 0 | 104 | 37 | 141 | 0 | 35 | 0 | 35 | 0 | 0 | 0 | 0 | 0 | 0 | 0 | 0 |
| total | 14 470 | 13 344 | 3 656 | 31 470 | 4 459 | 8 913 | 308 | 13 681 | 550 | 2 540 | 301 | 3 391 | 0 | 0 | 0 | 0 |
| 16 MIDI-PYRENEES | | | | | | | | | | | | | | | | |
| 09 ariège | 1 149 | 256 | 0 | 1 405 | 915 | 0 | 0 | 915 | 0 | 0 | 0 | 0 | 0 | 0 | 0 | 0 |
| 12 aveyron | 6 | 341 | 78 | 426 | 0 | 6 | 0 | 6 | 0 | 6 | 0 | 6 | 0 | 0 | 0 | 0 |
| 31 haute garonne | 5 967 | 1 952 | 2 133 | 10 052 | 17 | 630 | 715 | 1 362 | 139 | 850 | 425 | 1 414 | 0 | 0 | 0 | 0 |
| 32 gers | 16 013 | 3 778 | 3 515 | 23 307 | 4 293 | 1 266 | 1 015 | 6 574 | 2 252 | 644 | 701 | 3 598 | 0 | 0 | 0 | 0 |
| 46 lot | 663 | 907 | 0 | 1 571 | 57 | 0 | 0 | 57 | 0 | 0 | 0 | 0 | 37 | 0 | 0 | 37 |
| 65 hautes pyrénées | 0 | 467 | 11 | 478 | 0 | 0 | 0 | 0 | 0 | 0 | 0 | 0 | 0 | 0 | 0 | 0 |
| 81 tarn | 615 | 1 539 | 95 | 2 249 | 7 | 941 | 204 | 1 152 | 0 | 5 | 631 | 636 | 130 | 1 | 0 | 131 |
| 82 tarn et garonne | 4 373 | 3 197 | 57 | 7 626 | 1 416 | 119 | 0 | 1 535 | 768 | 52 | 0 | 819 | 0 | 0 | 0 | 0 |
| total | 28 786 | 12 437 | 5 889 | 47 113 | 6 704 | 2 962 | 1 934 | 11 600 | 3 160 | 1 557 | 1 757 | 6 473 | 167 | 1 | 0 | 168 |
| 14 LIMOUSIN | | | | | | | | | | | | | | | | |
| 19 corréze | 22 | 0 | 0 | 22 | 0 | 0 | 0 | 0 | 0 | 0 | 0 | 0 | 0 | 0 | 0 | 0 |
| 23 creuse | 566 | 1 897 | 344 | 2 807 | 1 | 209 | 3 | 213 | 0 | 0 | 0 | 0 | 0 | 0 | 0 | 0 |
| 87 haute vienne | 659 | 0 | 0 | 659 | 0 | 0 | 0 | 0 | 0 | 0 | 0 | 0 | 0 | 0 | 0 | 0 |
| total | 1 247 | 1 897 | 344 | 3 488 | 1 | 209 | 3 | 213 | 0 | 0 | 0 | 0 | 0 | 0 | 0 | 0 |
| 22 RHÔNE-ALPES | | | | | | | | | | | | | | | | |
| 01 ain | 9 134 | 5 141 | 24 | 14 298 | 62 | 40 | 0 | 102 | 0 | 170 | 0 | 170 | 9 | 4 | 0 | 14 |
| 07 ardèche | 29 | 0 | 0 | 29 | 0 | 5 | 0 | 5 | 0 | 0 | 0 | 0 | 0 | 0 | 0 | 0 |
| 26 drôme | 2 854 | 370 | 1 444 | 4 668 | 244 | 14 | 12 | 270 | 523 | 1 | 0 | 524 | 0 | 0 | 0 | 0 |
| 38 isère | 9 295 | 832 | 1 135 | 11 262 | 569 | 34 | 133 | 736 | 35 | 0 | 0 | 35 | 0 | 0 | 0 | 0 |
| 42 loire | 0 | 217 | 0 | 217 | 0 | 0 | 0 | 0 | 0 | 0 | 0 | 0 | 0 | 0 | 0 | 0 |
| 69 rhône | 3 401 | 0 | 207 | 3 608 | 0 | 0 | 0 | 0 | 0 | 0 | 0 | 0 | 0 | 0 | 0 | 0 |
| 73 savoie | 1 | 0 | 0 | 1 | 0 | 0 | 0 | 0 | 0 | 0 | 0 | 0 | 0 | 0 | 0 | 0 |
| 74 haute savoie | 560 | 0 | 0 | 560 | 0 | 0 | 0 | 0 | 0 | 0 | 0 | 0 | 0 | 0 | 0 | 0 |
| total | 25 274 | 6 559 | 2 810 | 34 643 | 875 | 92 | 145 | 1 112 | 558 | 171 | 0 | 729 | 9 | 4 | 0 | 14 |
| 03 AUVERGNE | | | | | | | | | | | | | | | | |
| 03 allier | 10 347 | 3 101 | 88 | 13 537 | 22 | 30 | 14 | 66 | 0 | 0 | 0 | 0 | 9 | 0 | 0 | 9 |
| 15 cantal | 0 | 0 | 0 | 0 | 0 | 0 | 0 | 0 | 0 | 0 | 0 | 0 | 0 | 0 | 0 | 0 |
| 43 haute loire | 0 | 27 | 0 | 27 | 0 | 1 | 0 | 1 | 0 | 0 | 0 | 0 | 0 | 0 | 0 | 0 |
| 63 puy de dôme | 2 328 | 1 502 | 0 | 3 830 | 56 | 3 | 0 | 59 | 0 | 0 | 0 | 0 | 0 | 0 | 0 | 0 |
| total | 12 675 | 4 630 | 88 | 17 393 | 79 | 33 | 14 | 126 | 0 | 0 | 0 | 0 | 9 | 0 | 0 | 9 |
| 13 LANGUEDOC-ROUSSILLON | | | | | | | | | | | | | | | | |
| 11 aude | 0 | 0 | 27 | 27 | 0 | 0 | 123 | 123 | 0 | 0 | 0 | 0 | 0 | 0 | 0 | 0 |
| 30 gard | 2 945 | 3 | 64 | 3 011 | 3 | 0 | 0 | 3 | 0 | 0 | 0 | 0 | 0 | 0 | 0 | 0 |
| 34 hérault | 43 | 32 | 0 | 75 | 0 | 0 | 0 | 0 | 0 | 0 | 0 | 0 | 0 | 0 | 0 | 0 |
| 48 lozère | 0 | 0 | 0 | 0 | 0 | 0 | 0 | 0 | 0 | 0 | 0 | 0 | 0 | 0 | 0 | 0 |
| 66 pyrénées orientales | 0 | 0 | 0 | 0 | 0 | 0 | 0 | 0 | 0 | 0 | 0 | 0 | 0 | 0 | 0 | 0 |
| total | 2 988 | 35 | 90 | 3 113 | 3 | 0 | 123 | 125 | 0 | 0 | 0 | 0 | 0 | 0 | 0 | 0 |
| 21 PACA | | | | | | | | | | | | | | | | |
| 04 alpes de hte provence | 1 708 | 323 | 0 | 2 032 | 59 | 10 | 0 | 69 | 0 | 6 | 0 | 6 | 21 | 0 | 0 | 21 |
| 05 hautes alpes | 60 | 0 | 0 | 60 | 0 | 0 | 0 | 0 | 0 | 0 | 0 | 0 | 0 | 0 | 0 | 0 |
| 06 alpes maritimes | 0 | 0 | 0 | 0 | 0 | 0 | 0 | 0 | 0 | 0 | 0 | 0 | 0 | 0 | 0 | 0 |
| 13 bouches du rhône | 107 | 0 | 46 | 153 | 5 | 0 | 3 | 8 | 0 | 0 | 0 | 0 | 0 | 0 | 0 | 0 |
| 83 var | 38 | 0 | 0 | 38 | 0 | 0 | 0 | 0 | 0 | 0 | 0 | 0 | 0 | 0 | 0 | 0 |
| 84 vaucluse | 1 428 | 95 | 0 | 1 522 | 75 | 12 | 0 | 88 | 0 | 0 | 0 | 0 | 0 | 0 | 0 | 0 |
| total | 3 340 | 418 | 46 | 3 805 | 139 | 22 | 3 | 164 | 0 | 6 | 0 | 6 | 21 | 0 | 0 | 21 |
| 09 CORSE | | | | | | | | | | | | | | | | |
| 20 corse | 0 | 0 | 0 | 0 | 0 | 0 | 0 | 0 | 0 | 0 | 0 | 0 | 0 | 0 | 0 | 0 |
| autres (1) | 0 | 0 | 0 | 0 | 0 | 0 | 0 | 0 | 0 | 0 | 0 | 0 | 0 | 0 | 0 | 0 |
| TOTAL FRANCE | 2 035 206 | 644 584 | 48 406 | 2 728 196 | 42 702 | 49 065 | 3 351 | 95 118 | 5 954 | 4 485 | 2 285 | 12 724 | 4 221 | 1 129 | 0 | 5 350 |

unité : tonne

(1) départements non précisés

Collecte des protéagineux récolte 2009

Situation provisoire à mi-sept en tonne

Les chiffres sont issus des collectes de la campagne 2009/10. L'étude est réalisée à partir du département d'exploitation du silo et les graines sont d'origine française.

| | pois | | | | fèves | | | | lupin | | | |
|------------------------------|---------------|---------------|--------------|---------------|--------------|--------------|------------|--------------|------------|----------|----------|------------|
| | coop | négoce | autres | total | coop | négoce | autres | total | coop | négoce | autres | total |
| 12 ILE-DE-FRANCE | | | | | | | | | | | | |
| 75 ville-de-Paris | 0 | 0 | 0 | 0 | 0 | 0 | 0 | 0 | 0 | 0 | 0 | 0 |
| 77 seine et marne | 10 607 | 3 541 | 222 | 14 371 | 933 | 473 | 82 | 1 488 | 0 | 0 | 0 | 0 |
| 78 yvelines | 1 653 | 996 | 0 | 2 649 | 0 | 30 | 0 | 30 | 0 | 0 | 0 | 0 |
| 91 essonne | 3 423 | 2 637 | 0 | 6 061 | 7 | 0 | 0 | 7 | 0 | 0 | 0 | 0 |
| 92 hauts de seine | 0 | 0 | 0 | 0 | 0 | 0 | 0 | 0 | 0 | 0 | 0 | 0 |
| 93 seine st denis | 0 | 0 | 0 | 0 | 0 | 0 | 0 | 0 | 0 | 0 | 0 | 0 |
| 94 val de marne | 0 | 0 | 0 | 0 | 0 | 0 | 0 | 0 | 0 | 0 | 0 | 0 |
| 95 val d'oise | 1 624 | 172 | 0 | 1 796 | 114 | 0 | 0 | 114 | 0 | 0 | 0 | 0 |
| total | 17 307 | 7 347 | 222 | 24 876 | 1 054 | 504 | 82 | 1 639 | 0 | 0 | 0 | 0 |
| 08 CHAMPAGNE-ARDENNE | | | | | | | | | | | | |
| 08 ardennes | 1 913 | 0 | 0 | 1 913 | 160 | 0 | 0 | 160 | 0 | 0 | 0 | 0 |
| 10 aube | 10 244 | 1 262 | 43 | 11 550 | 32 | 0 | 447 | 479 | 0 | 0 | 0 | 0 |
| 51 marne | 23 645 | 2 007 | 20 | 25 672 | 616 | 0 | 0 | 616 | 0 | 0 | 0 | 0 |
| 52 haute marne | 338 | 116 | 0 | 454 | 11 | 0 | 0 | 11 | 0 | 0 | 0 | 0 |
| total | 36 140 | 3 385 | 63 | 39 588 | 820 | 0 | 447 | 1 267 | 0 | 0 | 0 | 0 |
| 19 PICARDIE | | | | | | | | | | | | |
| 02 aisne | 10 914 | 1 775 | 0 | 12 689 | 2 059 | 283 | 0 | 2 342 | 0 | 0 | 0 | 0 |
| 60 oise | 27 601 | 4 692 | 0 | 32 293 | 1 995 | 558 | 0 | 2 553 | 0 | 0 | 0 | 0 |
| 80 somme | 22 971 | 6 175 | 613 | 29 759 | 110 | 453 | 0 | 562 | 0 | 0 | 0 | 0 |
| total | 61 486 | 12 642 | 613 | 74 741 | 4 163 | 1 294 | 0 | 5 456 | 0 | 0 | 0 | 0 |
| 11 HAUTE-NORMANDIE | | | | | | | | | | | | |
| 27 eure | 3 496 | 397 | 0 | 3 893 | 475 | 116 | 0 | 591 | 0 | 0 | 0 | 0 |
| 76 seine maritime | 1 757 | 230 | 0 | 1 987 | 847 | 264 | 0 | 1 111 | 0 | 0 | 0 | 0 |
| total | 5 253 | 627 | 0 | 5 880 | 1 321 | 380 | 0 | 1 702 | 0 | 0 | 0 | 0 |
| 07 CENTRE | | | | | | | | | | | | |
| 18 cher | 52 | 208 | 0 | 260 | 0 | 0 | 0 | 0 | 0 | 0 | 0 | 0 |
| 28 eure et loir | 1 327 | 1 526 | 1 132 | 3 985 | 144 | 10 | 0 | 154 | 0 | 0 | 0 | 0 |
| 36 indre | 75 | 443 | 0 | 517 | 25 | 0 | 0 | 25 | 0 | 0 | 0 | 0 |
| 37 indre et loire | 245 | 1 022 | 0 | 1 268 | 0 | 17 | 0 | 17 | 0 | 0 | 0 | 0 |
| 41 loir et cher | 0 | 1 031 | 255 | 1 286 | 0 | 0 | 730 | 730 | 0 | 0 | 0 | 0 |
| 45 loiret | 1 156 | 1 423 | 1 857 | 4 436 | 0 | 17 | 27 | 44 | 0 | 0 | 1 | 1 |
| total | 2 854 | 5 653 | 3 244 | 11 752 | 169 | 44 | 757 | 970 | 0 | 0 | 1 | 1 |
| 04 BASSE-NORMANDIE | | | | | | | | | | | | |
| 14 calvados | 2 530 | 82 | 0 | 2 611 | 2 227 | 0 | 0 | 2 227 | 0 | 0 | 0 | 0 |
| 50 manche | 11 | 23 | 0 | 34 | 0 | 0 | 0 | 0 | 0 | 0 | 0 | 0 |
| 61 orne | 271 | 58 | 16 | 345 | 0 | 9 | 0 | 9 | 0 | 0 | 0 | 0 |
| total | 2 812 | 164 | 16 | 2 991 | 2 227 | 9 | 0 | 2 235 | 0 | 0 | 0 | 0 |
| 05 BOURGOGNE | | | | | | | | | | | | |
| 21 côte d'or | 1 284 | 396 | 0 | 1 680 | 127 | 15 | 0 | 142 | 0 | 0 | 0 | 0 |
| 58 nièvre | 0 | 232 | 0 | 232 | 0 | 10 | 0 | 10 | 0 | 0 | 0 | 0 |
| 71 saône et loire | 175 | 111 | 0 | 286 | 11 | 0 | 0 | 11 | 0 | 0 | 0 | 0 |
| 89 yonne | 6 269 | 1 678 | 8 | 7 955 | 147 | 0 | 0 | 147 | 0 | 0 | 3 | 3 |
| total | 7 727 | 2 417 | 8 | 10 153 | 285 | 25 | 0 | 310 | 0 | 0 | 3 | 3 |
| 17 NORD-PAS-DE-CALAIS | | | | | | | | | | | | |
| 59 nord | 85 | 106 | 0 | 191 | 228 | 53 | 17 | 297 | 0 | 1 | 0 | 1 |
| 62 pas de calais | 221 | 231 | 0 | 452 | 44 | 283 | 0 | 328 | 0 | 0 | 0 | 0 |
| total | 306 | 337 | 0 | 643 | 272 | 336 | 17 | 625 | 0 | 1 | 0 | 1 |
| 15 LORRAINE | | | | | | | | | | | | |
| 54 meurthe et moselle | 75 | 0 | 6 | 81 | 0 | 0 | 0 | 0 | 0 | 0 | 0 | 0 |
| 55 meuse | 71 | 15 | 0 | 86 | 80 | 0 | 0 | 80 | 0 | 0 | 0 | 0 |
| 57 moselle | 139 | 14 | 0 | 153 | 2 | 0 | 0 | 2 | 0 | 0 | 0 | 0 |
| 88 vosges | 0 | 0 | 0 | 0 | 0 | 1 | 0 | 1 | 0 | 0 | 0 | 0 |
| total | 285 | 29 | 6 | 320 | 82 | 1 | 0 | 83 | 0 | 0 | 0 | 0 |
| 01 ALSACE | | | | | | | | | | | | |
| 67 bas rhin | 0 | 0 | 0 | 0 | 0 | 0 | 0 | 0 | 0 | 0 | 0 | 0 |
| 68 haut rhin | 141 | 14 | 0 | 155 | 0 | 0 | 0 | 0 | 0 | 0 | 0 | 0 |
| total | 141 | 14 | 0 | 155 | 0 | 0 | 0 | 0 | 0 | 0 | 0 | 0 |
| 10 FRANCHE-COMTE | | | | | | | | | | | | |
| 25 doubs | 0 | 0 | 0 | 0 | 0 | 0 | 0 | 0 | 0 | 0 | 0 | 0 |
| 39 jura | 92 | 0 | 0 | 92 | 0 | 0 | 0 | 0 | 0 | 0 | 0 | 0 |
| 70 haute saône | 24 | 0 | 0 | 24 | 0 | 0 | 0 | 0 | 0 | 0 | 0 | 0 |
| 90 territoire de belfort | 0 | 0 | 0 | 0 | 0 | 0 | 0 | 0 | 0 | 0 | 0 | 0 |
| total | 116 | 0 | 0 | 116 | 0 | 0 | 0 | 0 | 0 | 0 | 0 | 0 |
| 18 PAYS DE LA LOIRE | | | | | | | | | | | | |
| 44 loire atlantique | 866 | 195 | 0 | 1 061 | 10 | 17 | 0 | 27 | 84 | 0 | 0 | 84 |
| 49 maine et loire | 3 775 | 243 | 0 | 4 018 | 283 | 243 | 0 | 526 | 63 | 0 | 0 | 63 |
| 53 mayenne | 63 | 844 | 0 | 907 | 0 | 42 | 0 | 42 | 0 | 0 | 0 | 0 |
| 72 sarthe | 436 | 506 | 18 | 961 | 0 | 0 | 0 | 0 | 0 | 0 | 0 | 0 |
| 85 vendée | 930 | 1 095 | 0 | 2 025 | 398 | 11 | 0 | 410 | 0 | 0 | 0 | 0 |
| total | 6 071 | 2 883 | 18 | 8 972 | 691 | 313 | 0 | 1 004 | 147 | 0 | 0 | 147 |

Collecte des protéagineux récolte 2009

Situation provisoire à mi-sept en tonne

Les chiffres sont issus des collectes de la campagne 2009/10. L'étude est réalisée à partir du département d'exploitation du silo et les graines sont d'origine française.

| | pois | | | | fèves | | | | lupin | | | |
|--------------------------------|----------------|---------------|--------------|----------------|---------------|--------------|--------------|---------------|------------|-----------|----------|------------|
| | coop | négoce | autres | total | coop | négoce | autres | total | coop | négoce | autres | total |
| 06 BRETAGNE | | | | | | | | | | | | |
| 22 côtes d'armor | 266 | 28 | 10 | 304 | 39 | 39 | 0 | 78 | 0 | 0 | 0 | 0 |
| 29 finistère | 0 | 0 | 0 | 0 | 45 | 0 | 0 | 45 | 0 | 0 | 0 | 0 |
| 35 ille et vilaine | 35 | 177 | 48 | 259 | 0 | 392 | 27 | 419 | 0 | 0 | 0 | 0 |
| 56 morbihan | 264 | 10 | 0 | 274 | 0 | 23 | 21 | 44 | 0 | 0 | 0 | 0 |
| total | 565 | 214 | 58 | 838 | 84 | 454 | 48 | 586 | 0 | 0 | 0 | 0 |
| 20 POITOU-CHARENTES | | | | | | | | | | | | |
| 16 charente | 642 | 1 049 | 0 | 1 691 | 0 | 28 | 0 | 28 | 53 | 0 | 0 | 53 |
| 17 charente maritime | 12 113 | 3 082 | 0 | 15 195 | 105 | 74 | 0 | 179 | 2 | 0 | 0 | 2 |
| 79 deux sèvres | 900 | 931 | 0 | 1 832 | 0 | 50 | 0 | 50 | 0 | 0 | 0 | 0 |
| 86 vienne | 780 | 125 | 0 | 905 | 216 | 168 | 0 | 384 | 455 | 0 | 0 | 455 |
| total | 14 436 | 5 187 | 0 | 19 623 | 322 | 320 | 0 | 641 | 509 | 0 | 0 | 509 |
| 02 AQUITAINE | | | | | | | | | | | | |
| 24 dordogne | 38 | 0 | 0 | 38 | 0 | 4 | 0 | 4 | 0 | 0 | 0 | 0 |
| 33 gironde | 0 | 6 | 0 | 6 | 0 | 0 | 0 | 0 | 0 | 0 | 0 | 0 |
| 40 landes | 59 | 24 | 0 | 83 | 4 | 3 | 0 | 8 | 0 | 0 | 0 | 0 |
| 47 lot et garonne | 69 | 587 | 320 | 975 | 440 | 108 | 802 | 1 349 | 0 | 0 | 0 | 0 |
| 64 pyrénées | 0 | 0 | 0 | 0 | 0 | 0 | 0 | 0 | 0 | 0 | 0 | 0 |
| total | 166 | 617 | 320 | 1 102 | 444 | 115 | 802 | 1 361 | 0 | 0 | 0 | 0 |
| 16 MIDI-PYRENEES | | | | | | | | | | | | |
| 09 ariège | 91 | 0 | 0 | 91 | 0 | 0 | 0 | 0 | 0 | 0 | 0 | 0 |
| 12 aveyron | 0 | 27 | 0 | 27 | 0 | 0 | 0 | 0 | 0 | 0 | 0 | 0 |
| 31 haute garonne | 628 | 296 | 166 | 1 091 | 0 | 0 | 17 | 17 | 0 | 0 | 0 | 0 |
| 32 gers | 221 | 77 | 18 | 316 | 87 | 70 | 128 | 285 | 0 | 0 | 0 | 0 |
| 46 lot | 10 | 0 | 0 | 10 | 1 | 0 | 0 | 1 | 0 | 0 | 0 | 0 |
| 65 hautes pyrénées | 0 | 0 | 0 | 0 | 0 | 0 | 0 | 0 | 0 | 0 | 0 | 0 |
| 81 tarn | 5 | 111 | 41 | 157 | 26 | 24 | 140 | 190 | 0 | 10 | 0 | 10 |
| 82 tarn et garonne | 304 | 262 | 3 | 569 | 512 | 0 | 10 | 522 | 3 | 8 | 0 | 11 |
| total | 1 259 | 773 | 228 | 2 260 | 626 | 94 | 295 | 1 014 | 4 | 17 | 0 | 21 |
| 14 LIMOUSIN | | | | | | | | | | | | |
| 19 corréze | 2 | 0 | 0 | 2 | 0 | 0 | 0 | 0 | 0 | 0 | 0 | 0 |
| 23 creuse | 0 | 0 | 0 | 0 | 0 | 0 | 0 | 0 | 0 | 0 | 0 | 0 |
| 87 haute vienne | 0 | 0 | 0 | 0 | 0 | 0 | 0 | 0 | 0 | 0 | 0 | 0 |
| total | 2 | 0 | 0 | 2 | 0 | 0 | 0 | 0 | 0 | 0 | 0 | 0 |
| 22 RHÔNE-ALPES | | | | | | | | | | | | |
| 01 ain | 166 | 219 | 0 | 385 | 0 | 0 | 0 | 0 | 0 | 0 | 0 | 0 |
| 07 ardèche | 8 | 0 | 0 | 8 | 0 | 0 | 0 | 0 | 0 | 0 | 0 | 0 |
| 26 drôme | 959 | 61 | 111 | 1 132 | 37 | 0 | 0 | 37 | 0 | 0 | 0 | 0 |
| 38 isère | 678 | 16 | 1 | 695 | 0 | 0 | 0 | 0 | 0 | 0 | 0 | 0 |
| 42 loire | 0 | 72 | 0 | 72 | 0 | 0 | 0 | 0 | 0 | 0 | 0 | 0 |
| 69 rhône | 2 | 0 | 225 | 227 | 0 | 0 | 0 | 0 | 0 | 0 | 0 | 0 |
| 73 savoie | 0 | 0 | 0 | 0 | 0 | 0 | 0 | 0 | 0 | 0 | 0 | 0 |
| 74 haute savoie | 12 | 0 | 4 | 15 | 0 | 0 | 0 | 0 | 0 | 0 | 0 | 0 |
| total | 1 825 | 368 | 341 | 2 534 | 37 | 0 | 0 | 37 | 0 | 0 | 0 | 0 |
| 03 AUVERGNE | | | | | | | | | | | | |
| 03 allier | 319 | 306 | 0 | 625 | 0 | 6 | 0 | 6 | 7 | 0 | 0 | 7 |
| 15 cantal | 0 | 0 | 0 | 0 | 0 | 0 | 0 | 0 | 0 | 0 | 0 | 0 |
| 43 haute loire | 0 | 0 | 0 | 0 | 0 | 0 | 0 | 0 | 0 | 0 | 0 | 0 |
| 63 puy de dôme | 241 | 0 | 0 | 241 | 0 | 0 | 0 | 0 | 0 | 0 | 0 | 0 |
| total | 561 | 306 | 0 | 867 | 0 | 6 | 0 | 6 | 7 | 0 | 0 | 7 |
| 13 LANGUEDOC-ROUSSILLON | | | | | | | | | | | | |
| 11 aude | 0 | 0 | 0 | 0 | 0 | 0 | 26 | 26 | 0 | 0 | 0 | 0 |
| 30 gard | 439 | 8 | 0 | 447 | 0 | 0 | 0 | 0 | 0 | 0 | 0 | 0 |
| 34 hérault | 4 | 14 | 0 | 17 | 0 | 0 | 0 | 0 | 0 | 0 | 0 | 0 |
| 48 lozère | 0 | 0 | 0 | 0 | 0 | 0 | 0 | 0 | 0 | 0 | 0 | 0 |
| 66 pyrénées orientales | 0 | 0 | 0 | 0 | 0 | 0 | 0 | 0 | 0 | 0 | 0 | 0 |
| total | 443 | 21 | 0 | 464 | 0 | 0 | 26 | 26 | 0 | 0 | 0 | 0 |
| 21 PACA | | | | | | | | | | | | |
| 04 alpes de hte provence | 1 678 | 252 | 25 | 1 955 | 0 | 0 | 0 | 0 | 0 | 0 | 0 | 0 |
| 05 hautes alpes | 20 | 22 | 0 | 42 | 0 | 0 | 0 | 0 | 0 | 0 | 0 | 0 |
| 06 alpes maritimes | 0 | 0 | 0 | 0 | 0 | 0 | 0 | 0 | 0 | 0 | 0 | 0 |
| 13 bouches du rhône | 85 | 0 | 18 | 102 | 0 | 0 | 0 | 0 | 0 | 0 | 0 | 0 |
| 83 var | 15 | 0 | 0 | 15 | 0 | 0 | 0 | 0 | 0 | 0 | 0 | 0 |
| 84 vaucluse | 0 | 0 | 0 | 0 | 0 | 0 | 0 | 0 | 0 | 0 | 0 | 0 |
| total | 1 798 | 274 | 43 | 2 114 | 0 | 0 | 0 | 0 | 0 | 0 | 0 | 0 |
| 09 CORSE | | | | | | | | | | | | |
| 20 corse | 0 | 0 | 0 | 0 | 0 | 0 | 0 | 0 | 0 | 0 | 0 | 0 |
| autres (1) | 0 | 0 | 0 | 0 | 0 | 0 | 0 | 0 | 0 | 0 | 0 | 0 |
| TOTAL FRANCE | 161 553 | 43 258 | 5 181 | 209 991 | 12 595 | 3 894 | 2 473 | 18 963 | 667 | 19 | 4 | 689 |

unité : tonne

(1) départements non précisés

PARTIE 2

Campagne 2008/09

Bilans des tourteaux oléagineux et consommation française

Bilan des tourteaux oléagineux - fin juin

| Tous oléagineux | juin-09 | juin-08 | juin-07 | Evol 08/09- 07/08 % |
|---------------------------|------------------|------------------|------------------|---------------------------|
| stocks début mois | 150 846 | 134 997 | 115 744 | 12% |
| fabrication française | 2 862 594 | 2 167 777 | 2 020 246 | 32% |
| total import | 5 051 927 | 5 606 051 | 5 031 363 | -10% |
| import UE | 1 349 061 | 1 537 576 | 1 284 906 | -12% |
| import pays tiers | 3 732 534 | 4 068 475 | 3 746 458 | -8% |
| total ressources | 8 065 367 | 7 908 825 | 7 167 353 | 2% |
| total export | 465 506 | 274 965 | 223 409 | 69% |
| consommation | 7 446 960 | 7 483 014 | 6 808 947 | 0% |
| total utilisations | 7 912 466 | 7 757 979 | 7 032 356 | 2% |
| stocks fin de mois | 152 901 | 150 846 | 134 997 | 1% |
| en tonnes | | | | |
| ratio import/consommation | 67,8% | 74,9% | 73,9% | |

source : Huileries de France et Douanes

Bilans annuels des tourteaux oléagineux - campagne 2007/08

| | Arachide | Colza | Tournesol | Soja | Lin | Total |
|---|---------------|------------------|----------------|------------------|----------------|------------------|
| Stocks 1/07/07 | 0 | 78 141 | 27 832 | 29 023 | 1 | 134 997 |
| fabrication française | 0 | 1 476 574 | 494 329 | 196 871 | 3 | 2 167 777 |
| total import | 22 020 | 656 414 | 137 268 | 4 650 234 | 137 367 | 5 603 302 |
| import UE | 8 606 | 648 281 | 56 993 | 685 074 | 135 997 | 1 534 951 |
| import pays tiers | 13 414 | 8 133 | 80 274 | 3 965 160 | 1 371 | 4 068 351 |
| total ressources | 22 020 | 2 211 129 | 659 429 | 4 876 128 | 137 371 | 7 906 076 |
| total export | 30 | 171 748 | 41 991 | 60 526 | 670 | 274 965 |
| consommation | 21 990 | 1 945 204 | 565 499 | 4 810 871 | 136 701 | 7 480 265 |
| Total utilisations | 22 020 | 2 116 952 | 607 490 | 4 871 398 | 137 371 | 7 755 230 |
| Stocks 1/07/08 | 0 | 94 177 | 51 939 | 4 730 | 0 | 150 846 |
| en tonnes | | | | | | |
| source : Huileries de France et Douanes | | | | | | |

Evolution de la consommation française de tourteaux oléagineux situation fin juin

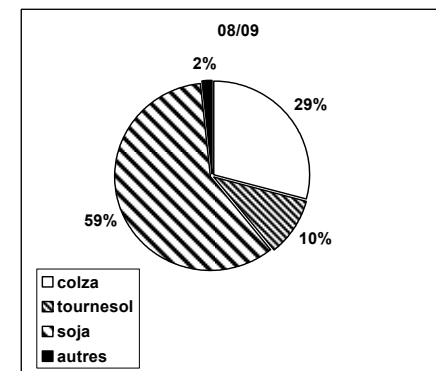
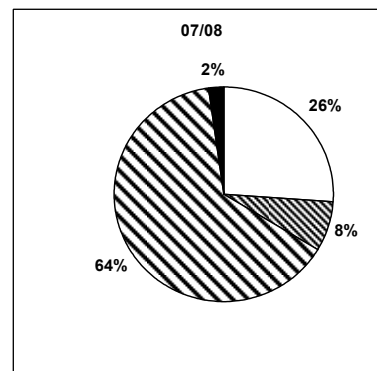
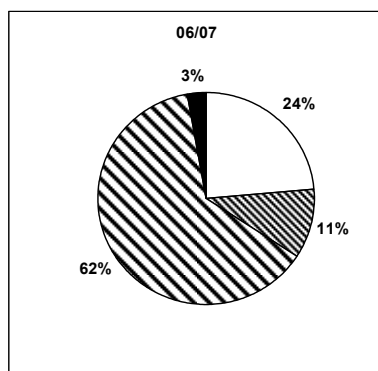
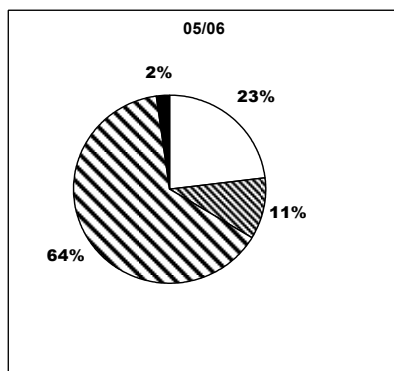

Bilan mensuel tourteaux d'arachide

Situation mensuelle arachide - campagne 2008/09

| tonne | juil-08 | août-08 | sept-08 | oct-08 | nov-08 | déc-08 | janv-09 | févr-09 | mars-09 | avr-09 | mai-09 | juin-09 |
|---------------------------|------------|------------|------------|------------|------------|------------|-----------|------------|--------------|------------|------------|--------------|
| stocks début mois | 0 | 0 | 0 | 0 | 0 | 0 | 0 | 0 | 0 | 0 | 0 | 0 |
| fabrication française | 0 | 0 | 0 | 0 | 0 | 0 | 0 | 0 | 0 | 0 | 0 | 0 |
| total import | 121 | 290 | 412 | 244 | 221 | 244 | 95 | 374 | 2 281 | 324 | 606 | 2 120 |
| import UE | 121 | 290 | 388 | 244 | 221 | 244 | 95 | 374 | 389 | 324 | 606 | 620 |
| import pays tiers | 0 | 0 | 24 | 0 | 0 | 0 | 0 | 0 | 1 971 | 0 | 0 | 1 500 |
| total ressources | 121 | 290 | 412 | 244 | 221 | 244 | 95 | 374 | 2 281 | 324 | 606 | 2 120 |
| total export | 0 | 0 | 0 | 6 | 0 | 0 | 0 | 2 | 0 | 1 | 2 | 2 |
| consommation | 121 | 290 | 412 | 238 | 221 | 244 | 95 | 372 | 2 281 | 323 | 604 | 2 118 |
| total utilisations | 121 | 290 | 412 | 244 | 221 | 244 | 95 | 374 | 2 281 | 324 | 606 | 2 120 |
| stocks fin de mois | 0 | 0 | 0 | 0 | 0 | 0 | 0 | 0 | 0 | 0 | 0 | 0 |

sources : Huileries de France, Douanes, FranceAgriMer

Situation mensuelle cumulée arachide - campagne 2008/09

| tonne | juil-08 | août-08 | sept-08 | oct-08 | nov-08 | déc-08 | janv-09 | févr-09 | mars-09 | avr-09 | mai-09 | juin-09 |
|---------------------------|------------|------------|------------|--------------|--------------|--------------|--------------|--------------|--------------|--------------|--------------|--------------|
| stocks début mois | 0 | 0 | 0 | 0 | 0 | 0 | 0 | 0 | 0 | 0 | 0 | 0 |
| fabrication française | 0 | 0 | 0 | 0 | 0 | 0 | 0 | 0 | 0 | 0 | 0 | 0 |
| total import | 121 | 411 | 823 | 1 067 | 1 288 | 1 532 | 1 627 | 2 001 | 4 361 | 4 685 | 5 291 | 7 411 |
| import UE | 121 | 411 | 799 | 1 043 | 1 264 | 1 508 | 1 603 | 1 977 | 2 366 | 2 690 | 3 296 | 3 916 |
| import pays tiers | 0 | 0 | 24 | 24 | 24 | 24 | 24 | 24 | 1 995 | 1 995 | 1 995 | 3 495 |
| total ressources | 121 | 411 | 823 | 1 067 | 1 288 | 1 532 | 1 627 | 2 001 | 4 361 | 4 685 | 5 291 | 7 411 |
| total export | 0 | 0 | 0 | 6 | 6 | 6 | 6 | 8 | 8 | 9 | 11 | 13 |
| consommation | 121 | 411 | 823 | 1 061 | 1 282 | 1 526 | 1 621 | 1 993 | 4 274 | 4 597 | 5 201 | 7 320 |
| total utilisations | 121 | 411 | 823 | 1 067 | 1 288 | 1 532 | 1 627 | 2 001 | 4 282 | 4 606 | 5 212 | 7 332 |
| stocks fin de mois | 0 | 0 | 0 | 0 | 0 | 0 | 0 | 0 | 0 | 0 | 0 | 0 |

sources : Huileries de France, Douanes, FranceAgriMer

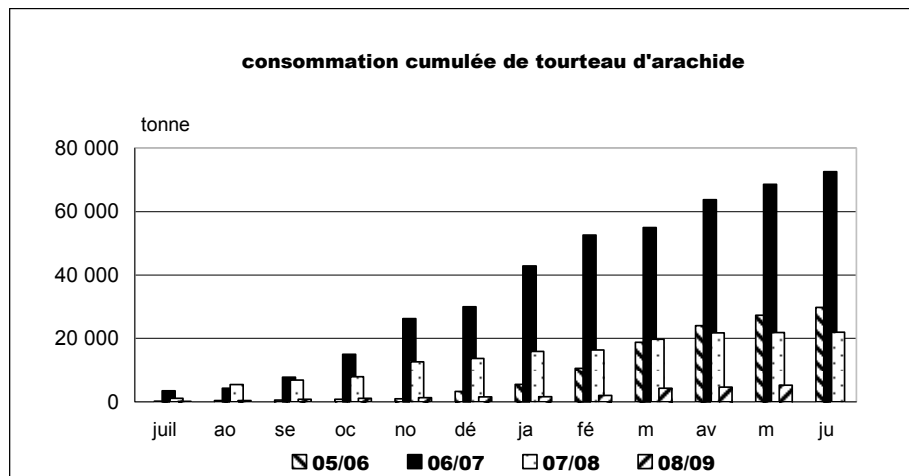

sources : Huileries de France, Douanes, FranceAgriMer

Bilan mensuel tourteaux de colza

Situation mensuelle colza - campagne 2008/09

| tonne | juil-08 | août-08 | sept-08 | oct-08 | nov-08 | déc-08 | janv-09 | févr-09 | mars-09 | avr-09 | mai-09 | juin-09 |
|------------------------------|---------|---------|---------|---------|---------|---------|---------|---------|---------|---------|---------|---------|
| stocks début mois | 94 177 | 67 761 | 69 498 | 86 528 | 90 934 | 77 984 | 68 792 | 64 813 | 53 782 | 62 780 | 71 827 | 90 396 |
| fabrication française | 102 090 | 125 300 | 159 011 | 198 758 | 166 196 | 182 772 | 182 029 | 151 342 | 169 029 | 158 767 | 167 946 | 147 305 |
| total import | 27 653 | 45 982 | 45 766 | 58 541 | 56 334 | 46 860 | 47 527 | 50 715 | 48 929 | 34 649 | 33 347 | 20 952 |
| import UE | 27 153 | 45 982 | 45 715 | 55 000 | 56 334 | 46 653 | 46 851 | 49 114 | 45 948 | 34 573 | 33 295 | 20 875 |
| import pays tiers | 500 | 0 | 51 | 3 542 | 0 | 207 | 676 | 1 601 | 2 981 | 76 | 52 | 76 |
| total ressources | 223 920 | 239 043 | 274 275 | 343 827 | 313 464 | 307 616 | 298 348 | 266 870 | 271 740 | 256 196 | 273 120 | 258 653 |
| total export | 14 719 | 35 484 | 22 609 | 24 057 | 22 897 | 12 344 | 14 165 | 10 179 | 21 825 | 28 052 | 25 295 | 47 759 |
| consommation | 141 440 | 134 061 | 165 138 | 228 836 | 212 582 | 226 481 | 219 370 | 202 908 | 187 135 | 156 317 | 157 429 | 121 419 |
| total utilisations | 156 159 | 169 545 | 187 747 | 252 893 | 235 480 | 238 824 | 233 535 | 213 088 | 208 960 | 184 369 | 182 724 | 169 178 |
| stocks fin de mois | 67 761 | 69 498 | 86 528 | 90 934 | 77 984 | 68 792 | 64 813 | 53 782 | 62 780 | 71 827 | 90 396 | 89 475 |

sources : Huileries de France, Douanes, FranceAgriMer

Situation mensuelle cumulée colza - campagne 2008/09

| tonne | juil-08 | août-08 | sept-08 | oct-08 | nov-08 | déc-08 | janv-09 | févr-09 | mars-09 | avr-09 | mai-09 | juin-09 |
|------------------------------|---------|---------|---------|---------|-----------|-----------|-----------|-----------|-----------|-----------|-----------|-----------|
| stocks début mois | 94 177 | 94 177 | 94 177 | 94 177 | 94 177 | 94 177 | 94 177 | 94 177 | 94 177 | 94 177 | 94 177 | 94 177 |
| fabrication française | 102 090 | 227 390 | 386 401 | 585 159 | 751 355 | 934 127 | 1 116 156 | 1 267 498 | 1 436 527 | 1 595 294 | 1 763 240 | 1 910 545 |
| total import | 27 653 | 73 634 | 119 400 | 177 942 | 234 275 | 281 135 | 328 663 | 379 377 | 428 307 | 462 955 | 496 302 | 517 254 |
| import UE | 27 153 | 73 134 | 118 849 | 173 849 | 230 182 | 276 835 | 323 686 | 372 800 | 418 748 | 453 321 | 486 616 | 507 491 |
| import pays tiers | 500 | 500 | 551 | 4 093 | 4 093 | 4 300 | 4 977 | 6 577 | 9 558 | 9 634 | 9 686 | 9 763 |
| total ressources | 223 920 | 395 201 | 599 978 | 857 278 | 1 079 807 | 1 309 439 | 1 538 996 | 1 741 052 | 1 959 011 | 2 152 426 | 2 353 719 | 2 521 976 |
| total export | 14 719 | 50 203 | 72 812 | 96 869 | 119 766 | 132 110 | 146 275 | 156 454 | 178 279 | 206 331 | 231 626 | 279 385 |
| consommation | 141 440 | 275 501 | 440 639 | 669 475 | 882 057 | 1 108 538 | 1 327 908 | 1 530 816 | 1 717 951 | 1 874 268 | 2 031 698 | 2 153 116 |
| total utilisations | 156 159 | 325 703 | 513 450 | 766 344 | 1 001 823 | 1 240 647 | 1 474 183 | 1 687 270 | 1 896 231 | 2 080 599 | 2 263 323 | 2 432 501 |
| stocks fin de mois | 67 761 | 69 498 | 86 528 | 90 934 | 77 984 | 68 792 | 64 813 | 53 782 | 62 780 | 71 827 | 90 396 | 89 475 |

sources : Huileries de France, Douanes, FranceAgriMer

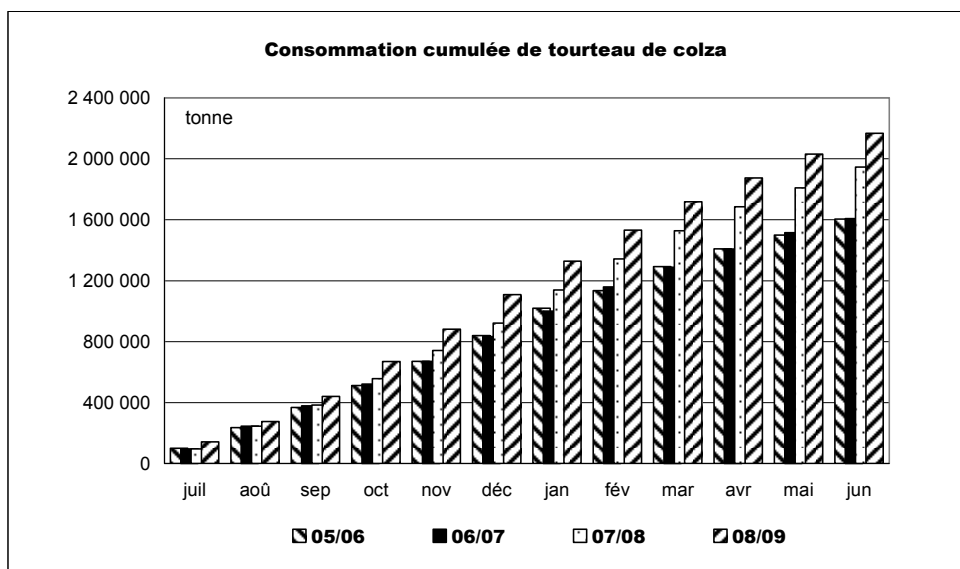

sources : Huileries de France, Douanes, FranceAgriMer

Bilan mensuel tourteaux de tournesol

Situation mensuelle tournesol - campagne 2008/09

| tonne | juil-08 | août-08 | sept-08 | oct-08 | nov-08 | déc-08 | janv-09 | févr-09 | mars-09 | avr-09 | mai-09 | juin-09 |
|------------------------------|----------------|---------------|---------------|---------------|----------------|----------------|---------------|----------------|----------------|----------------|----------------|----------------|
| stocks début mois | 51 939 | 49 141 | 31 191 | 25 640 | 31 971 | 29 711 | 21 029 | 18 340 | 11 759 | 9 343 | 22 223 | 65 211 |
| fabrication française | 35 352 | 15 500 | 26 431 | 60 351 | 49 923 | 45 478 | 50 101 | 49 547 | 62 163 | 71 669 | 60 677 | 65 889 |
| total import | 16 918 | 9 894 | 10 911 | 11 035 | 18 135 | 28 362 | 17 021 | 40 337 | 40 279 | 34 025 | 49 578 | 48 178 |
| import UE | 3 042 | 4 072 | 6 003 | 6 130 | 6 535 | 13 441 | 8 427 | 16 346 | 9 361 | 8 479 | 12 326 | 5 262 |
| import pays tiers | 13 876 | 5 822 | 4 907 | 4 905 | 11 600 | 14 920 | 8 594 | 23 991 | 30 918 | 25 547 | 37 252 | 42 916 |
| total ressources | 104 209 | 74 535 | 68 533 | 97 026 | 100 029 | 103 551 | 88 151 | 108 224 | 114 174 | 115 037 | 132 478 | 150 040 |
| total export | 7 278 | 8 223 | 183 | 12 163 | 7 602 | 3 037 | 2 576 | 10 698 | 14 970 | 8 440 | 19 468 | 18 940 |
| consommation | 47 790 | 35 121 | 42 710 | 52 892 | 62 716 | 79 485 | 67 235 | 85 767 | 89 861 | 84 375 | 47 799 | 62 530 |
| total utilisations | 55 068 | 43 344 | 42 893 | 65 055 | 70 318 | 82 522 | 69 811 | 96 465 | 104 831 | 92 814 | 67 267 | 81 470 |
| stocks fin de mois | 49 141 | 31 191 | 25 640 | 31 971 | 29 711 | 21 029 | 18 340 | 11 759 | 9 343 | 22 223 | 65 211 | 49 630 |

sources : Huileries de France, Douanes, ONIGC

Situation mensuelle cumulée tournesol - campagne 2008/09

| tonne | juil-08 | août-08 | sept-08 | oct-08 | nov-08 | déc-08 | janv-09 | févr-09 | mars-09 | avr-09 | mai-09 | juin-09 |
|------------------------------|----------------|----------------|----------------|----------------|----------------|----------------|----------------|----------------|----------------|----------------|----------------|----------------|
| stocks début mois | 51 939 | 51 939 | 51 939 | 51 939 | 51 939 | 51 939 | 51 939 | 51 939 | 51 939 | 51 939 | 51 939 | 51 939 |
| fabrication française | 35 352 | 50 852 | 77 283 | 137 634 | 187 557 | 233 035 | 283 136 | 332 683 | 394 846 | 466 515 | 527 192 | 593 081 |
| total import | 16 918 | 26 812 | 37 722 | 48 757 | 66 892 | 95 254 | 112 275 | 152 612 | 192 891 | 226 916 | 276 494 | 324 671 |
| import UE | 3 042 | 7 114 | 13 117 | 19 247 | 25 782 | 39 224 | 47 651 | 63 997 | 73 358 | 81 836 | 94 162 | 99 424 |
| import pays tiers | 13 876 | 19 698 | 24 605 | 29 510 | 41 110 | 56 030 | 64 624 | 88 615 | 119 533 | 145 080 | 182 332 | 225 247 |
| total ressources | 104 209 | 129 603 | 166 944 | 238 330 | 306 388 | 380 228 | 447 350 | 537 234 | 639 676 | 745 370 | 855 625 | 969 691 |
| total export | 7 278 | 15 501 | 15 684 | 27 847 | 35 449 | 38 487 | 41 063 | 51 761 | 66 730 | 75 170 | 94 638 | 113 578 |
| consommation | 47 790 | 82 910 | 125 620 | 178 512 | 241 228 | 320 712 | 387 947 | 473 714 | 563 576 | 647 950 | 695 749 | 758 279 |
| total utilisations | 55 068 | 98 412 | 141 304 | 206 359 | 276 677 | 359 199 | 429 010 | 525 475 | 630 306 | 723 120 | 790 387 | 871 857 |
| stocks fin de mois | 49 141 | 31 191 | 25 640 | 31 971 | 29 711 | 21 029 | 18 340 | 11 759 | 9 370 | 22 250 | 65 238 | 97 834 |

sources : Huileries de France, Douanes, FranceAgriMer

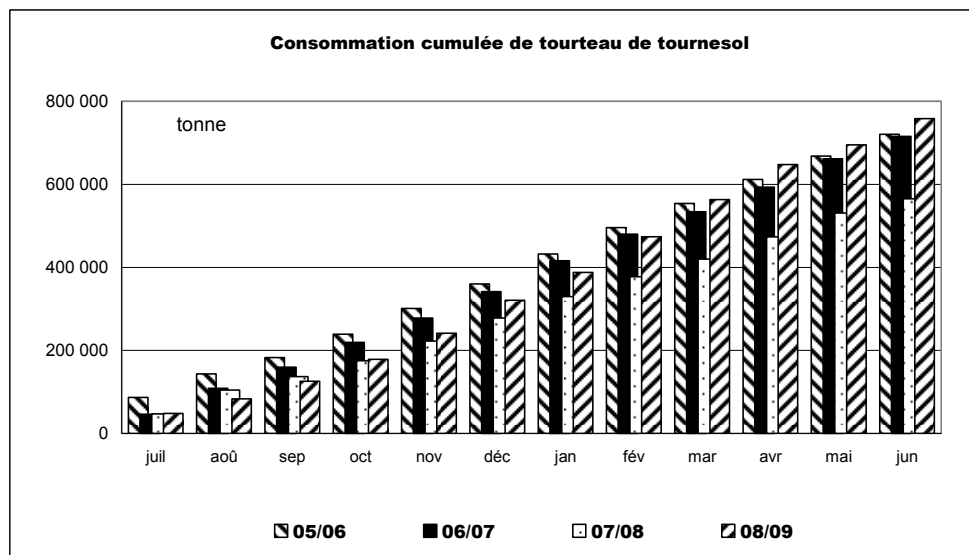

sources : Huileries de France, Douanes, FranceAgriMer

Bilan mensuel tourteaux de soja

Situation mensuelle soja - campagne 2008/09

| tonne | juil-08 | août-08 | sept-08 | oct-08 | nov-08 | déc-08 | janv-09 | févr-09 | mars-09 | avr-09 | mai-09 | juin-09 |
|-----------------------|---------|---------|---------|---------|---------|---------|---------|---------|---------|---------|---------|---------|
| stocks début mois | 4 730 | 5 771 | 10 062 | 11 365 | 3 353 | 6 560 | 6 122 | 4 771 | 11 478 | 6 600 | 7 046 | 16 767 |
| fabrication française | 10 193 | 16 691 | 18 977 | 8 931 | 19 934 | 39 434 | 33 775 | 42 292 | 40 841 | 46 873 | 46 219 | 34 808 |
| total import | 285 726 | 309 031 | 351 256 | 400 612 | 366 758 | 401 381 | 439 825 | 283 053 | 416 524 | 331 328 | 277 170 | 263 609 |
| import UE | 44 901 | 54 424 | 50 660 | 63 106 | 51 329 | 61 026 | 58 354 | 55 831 | 57 148 | 53 459 | 43 892 | 38 496 |
| import pays tiers | 240 825 | 254 607 | 300 596 | 337 507 | 315 430 | 340 356 | 381 471 | 227 221 | 359 376 | 277 869 | 233 278 | 225 113 |
| total ressources | 300 649 | 331 493 | 380 295 | 420 908 | 390 045 | 447 375 | 479 722 | 330 116 | 468 843 | 384 801 | 330 435 | 315 184 |
| total export | 4 656 | 6 792 | 4 243 | 4 830 | 5 744 | 9 185 | 4 283 | 5 221 | 7 969 | 5 383 | 9 358 | 3 975 |
| consommation | 290 222 | 314 639 | 364 686 | 412 726 | 377 741 | 432 068 | 470 668 | 313 417 | 454 274 | 372 372 | 304 310 | 297 413 |
| total utilisations | 294 878 | 321 431 | 368 930 | 417 555 | 383 485 | 441 253 | 474 951 | 318 638 | 462 243 | 377 755 | 313 668 | 301 388 |
| stocks fin de mois | 5 771 | 10 062 | 11 365 | 3 353 | 6 560 | 6 122 | 4 771 | 11 478 | 6 600 | 7 046 | 16 767 | 13 796 |

sources : Huileries de France, Douanes, FranceAgriMer

Situation mensuelle cumulée soja - campagne 2008/09

| tonne | juil-08 | août-08 | sept-08 | oct-08 | nov-08 | déc-08 | janv-09 | févr-09 | mars-09 | avr-09 | mai-09 | juin-09 |
|-----------------------|---------|---------|---------|-----------|-----------|-----------|-----------|-----------|-----------|-----------|-----------|-----------|
| stocks début mois | 4 730 | 4 730 | 4 730 | 4 730 | 4 730 | 4 730 | 4 730 | 4 730 | 4 730 | 4 730 | 4 730 | 4 731 |
| fabrication française | 10 193 | 26 884 | 45 861 | 54 792 | 74 726 | 114 160 | 147 935 | 190 227 | 231 068 | 277 941 | 324 160 | 358 968 |
| total import | 285 726 | 594 757 | 946 012 | 1 346 625 | 1 713 383 | 2 114 764 | 2 554 589 | 2 837 642 | 3 254 166 | 3 585 494 | 3 862 665 | 4 126 273 |
| import UE | 44 901 | 99 325 | 149 985 | 213 091 | 264 419 | 325 445 | 383 799 | 439 630 | 496 778 | 550 237 | 594 130 | 632 626 |
| import pays tiers | 240 825 | 495 431 | 796 027 | 1 133 534 | 1 448 964 | 1 789 320 | 2 170 791 | 2 398 012 | 2 757 388 | 3 035 257 | 3 268 535 | 3 493 648 |
| total ressources | 300 649 | 626 371 | 996 603 | 1 406 147 | 1 792 839 | 2 233 654 | 2 707 254 | 3 032 599 | 3 489 964 | 3 868 165 | 4 191 555 | 4 489 972 |
| total export | 4 656 | 11 447 | 15 691 | 20 520 | 26 265 | 35 450 | 39 733 | 44 953 | 52 923 | 58 306 | 67 664 | 71 639 |
| consommation | 290 222 | 604 861 | 969 548 | 1 382 273 | 1 760 014 | 2 192 083 | 2 662 751 | 2 976 168 | 3 430 441 | 3 802 814 | 4 107 124 | 4 404 536 |
| total utilisations | 294 878 | 616 309 | 985 238 | 1 402 794 | 1 786 279 | 2 227 532 | 2 702 483 | 3 021 121 | 3 483 364 | 3 861 119 | 4 174 788 | 4 476 175 |
| stocks fin de mois | 5 771 | 10 062 | 11 365 | 3 353 | 6 560 | 6 122 | 4 771 | 11 478 | 6 600 | 7 046 | 16 767 | 13 797 |

sources : Huileries de France, Douanes, FranceAgriMer

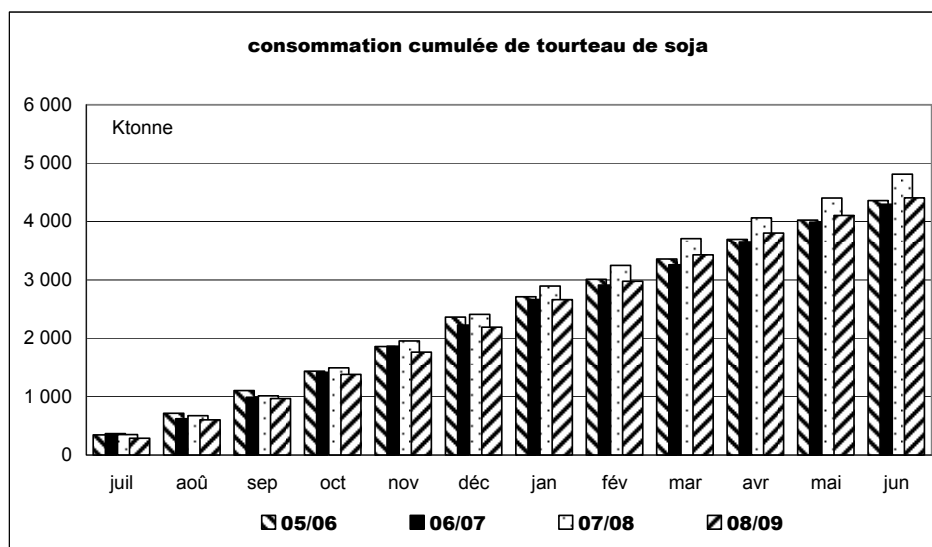

sources : Huileries de France, Douanes, FranceAgriMer

Bilan mensuel tourteaux de lin

Situation mensuelle lin - campagne 2008/09

| tonne | juil-08 | août-08 | sept-08 | oct-08 | nov-08 | déc-08 | janv-09 | févr-09 | mars-09 | avr-09 | mai-09 | juin-09 |
|-----------------------|---------|---------|---------|--------|--------|--------|---------|---------|---------|--------|--------|---------|
| stocks début mois | 0 | 0 | 0 | 0 | 0 | 0 | 0 | 0 | 0 | 0 | 0 | 0 |
| fabrication française | 0 | 0 | 0 | 0 | 0 | 0 | 0 | 0 | 0 | 0 | 0 | 0 |
| total import | 8 573 | 8 552 | 10 809 | 15 998 | 9 353 | 11 373 | 8 689 | 9 928 | 7 363 | 11 348 | 5 481 | 6 646 |
| import UE | 8 495 | 8 499 | 10 809 | 15 966 | 9 327 | 11 348 | 8 689 | 9 928 | 7 312 | 11 291 | 5 422 | 6 646 |
| import pays tiers | 78 | 53 | 0 | 31 | 27 | 25 | 0 | 0 | 52 | 57 | 59 | 0 |
| total ressources | 8 573 | 8 552 | 10 809 | 15 998 | 9 353 | 11 373 | 8 689 | 9 904 | 7 217 | 11 348 | 5 481 | 6 646 |
| total export | 136 | 207 | 143 | 63 | 0 | 5 | 0 | 0 | 27 | 274 | 21 | 15 |
| consommation | 8 437 | 8 345 | 10 666 | 15 934 | 9 353 | 11 368 | 8 689 | 9 904 | 7 190 | 11 074 | 5 460 | 6 631 |
| total utilisations | 8 573 | 8 552 | 10 809 | 15 998 | 9 353 | 11 373 | 8 689 | 9 904 | 7 217 | 11 348 | 5 481 | 6 646 |
| stocks fin de mois | 0 | 0 | 0 | 0 | 0 | 0 | 0 | 0 | 0 | 0 | 0 | 0 |

sources : Huileries de France, Douanes, ONIGC

Situation mensuelle cumulée lin - campagne 2008/09

| tonne | juil-08 | août-08 | sept-08 | oct-08 | nov-08 | déc-08 | janv-09 | févr-09 | mars-09 | avr-09 | mai-09 | juin-09 |
|-----------------------|---------|---------|---------|--------|--------|--------|---------|---------|---------|---------|---------|---------|
| stocks début mois | 0 | 0 | 0 | 0 | 0 | 0 | 0 | 0 | 0 | 0 | 0 | 0 |
| fabrication française | 0 | 0 | 0 | 0 | 0 | 0 | 0 | 0 | 0 | 0 | 0 | 0 |
| total import | 8 573 | 16 495 | 27 934 | 43 932 | 53 285 | 64 658 | 73 348 | 83 276 | 90 639 | 101 987 | 107 467 | 114 114 |
| import UE | 8 495 | 16 995 | 27 803 | 43 770 | 53 096 | 64 444 | 73 133 | 83 061 | 90 373 | 101 664 | 107 085 | 113 732 |
| import pays tiers | 78 | 131 | 131 | 162 | 189 | 214 | 214 | 214 | 266 | 323 | 382 | 382 |
| total ressources | 8 573 | 17 125 | 27 934 | 43 932 | 53 285 | 64 658 | 73 348 | 83 276 | 90 639 | 101 987 | 107 467 | 114 114 |
| total export | 136 | 343 | 486 | 550 | 550 | 555 | 555 | 555 | 582 | 856 | 876 | 891 |
| consommation | 8 437 | 16 782 | 27 448 | 43 382 | 52 736 | 64 103 | 72 793 | 82 697 | 89 887 | 100 961 | 106 420 | 113 052 |
| total utilisations | 8 573 | 17 125 | 27 934 | 43 932 | 53 285 | 64 658 | 73 348 | 83 276 | 90 639 | 101 987 | 107 467 | 114 114 |
| stocks fin de mois | 0 | 0 | 0 | 0 | 0 | 0 | 0 | 0 | 0 | 0 | 0 | 0 |

sources : Huileries de France, Douanes, FranceAgriMer

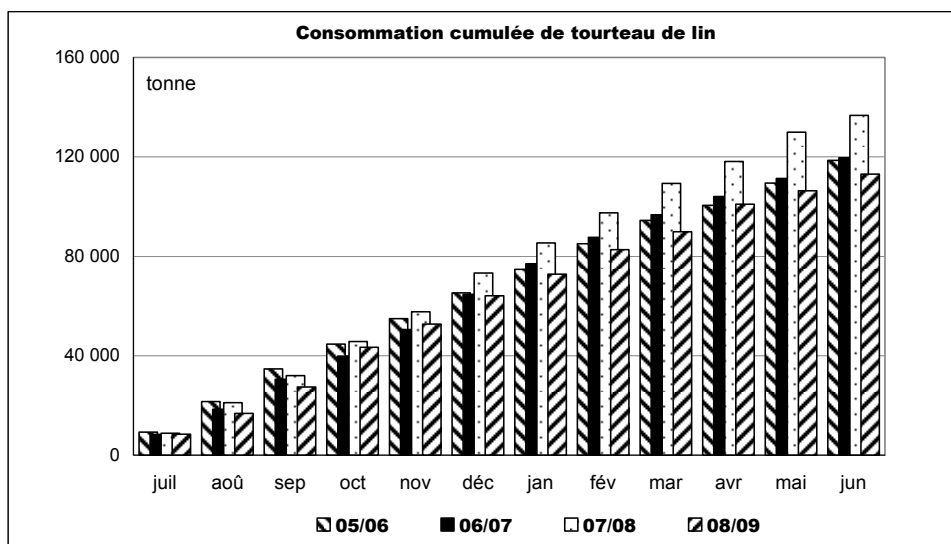

sources : Huileries de France, Douanes, FranceAgriMer

Imports/Exports

Graines, tourteaux et huiles Au 30 juin 2009

Marché des oléagineux
Août septembre 2009

Graines de colza

Campagne : 2008 2009

Exportation : graines de colza (Volume : en tonnes)

| | Juillet | Août | Septembre | Octobre | Novembre | Décembre | Janvier | Février | Mars | Avril | Mai | Juin | Cumul | Cumul N-1 |
|---|------------------|------------------|------------------|------------------|-----------------|-----------------|------------------|------------------|------------------|------------------|------------------|------------------|--------------------|--------------------|
| 3 - Pays-Bas | 21 720,9 | 6 253,3 | 1 420,2 | 8 889,5 | 182,5 | 234,8 | 3 407,6 | 3 629,1 | 4 956,2 | 3 379,3 | 1 479,9 | 17 890,4 | 73 443,7 | 205 959,6 |
| 4 - Allemagne | 118 388,6 | 83 618,9 | 121 457,5 | 82 251,4 | 74 114,1 | 49 175,3 | 90 092,2 | 107 780,7 | 83 187,0 | 112 772,8 | 85 770,8 | 51 406,3 | 1 060 015,6 | 1 237 332,0 |
| 5 - Italie | 0,4 | 150,1 | 67,0 | 549,6 | 3,1 | | | 395,0 | 544,4 | 49,8 | 24,1 | 46,2 | 1 829,7 | 177,3 |
| 6 - Royaume-Uni | 33 588,2 | 337,1 | 8 457,4 | | | | 6 599,9 | 4 119,0 | 1 050,0 | 2 047,4 | | 10 591,2 | 66 790,2 | 434,0 |
| 7 - Irlande | 560,3 | | 272,0 | | 1 110,1 | 420,0 | | | | 769,6 | | | 3 132,0 | 0,9 |
| 8 - Danemark | 6 889,4 | 38,0 | 0,9 | | | | 2 850,0 | 8,5 | | | | | 9 786,8 | 6 934,4 |
| 9 - Grèce | 4,0 | | | 0,8 | 0,4 | | | | | | | | 5,2 | 3,4 |
| 10 - Portugal | 26,4 | 102,9 | 77,5 | 51,3 | | 285,4 | 26,3 | 3 772,9 | 26,3 | 52,1 | 317,9 | 185,2 | 4 924,2 | 27 292,7 |
| 11 - Espagne | 124,0 | 1 282,9 | 1 210,2 | 828,1 | 0,3 | 36,0 | 248,3 | 114,5 | 311,4 | 444,0 | 573,0 | 53,8 | 5 226,5 | 8 193,5 |
| 17 - Belgique | 29 786,0 | 42 225,2 | 40 434,4 | 51 511,9 | 21 958,1 | 27 503,6 | 21 915,8 | 54 455,9 | 25 113,3 | 19 684,6 | 35 150,4 | 51 361,4 | 421 100,6 | 447 760,4 |
| 18 - Luxembourg | 3,2 | 8,5 | | | 57,1 | | 0,3 | 160,9 | | | | 76,4 | 306,4 | 9 020,6 |
| 30 - Suède | 120,5 | 53,8 | | | | | | | | | | | 174,3 | 11 687,6 |
| 32 - Finlande | 3 115,0 | | | | | | | | | | | | 3 115,0 | |
| 38 - Autriche | 657,6 | 216,8 | 5,2 | | | | | | | 0,5 | | 195,2 | 1 075,3 | 371,9 |
| 53 - Estonie | 4,2 | | | | | | | | | 8,5 | | | 12,7 | 14,4 |
| 54 - Lettonie | 22,5 | 10,0 | 8,1 | | | | | | | 0,8 | | | 42,7 | 26,8 |
| 55 - Lituanie | 36,4 | 12,1 | | | | | | | 0,9 | | | | 52,4 | 32,9 |
| 60 - Pologne | 281,1 | 162,4 | 21,2 | | | 1,1 | | | | | | 13,6 | 479,4 | 609,5 |
| 61 - République Tchèque | 114,6 | 20,0 | 1,0 | | | | | | | | | | 135,6 | 150,6 |
| 63 - Slovaquie | 38,0 | 65,7 | 35,5 | | | | | | 1,7 | | | | 140,9 | 54,2 |
| 64 - Hongrie | 114,2 | 147,3 | 11,9 | 8,4 | | | | | | | | 57,0 | 338,8 | 270,7 |
| 66 - Roumanie | 453,8 | 459,4 | 4,8 | | 0,7 | 67,0 | | 4,4 | | | | 100,8 | 1 090,9 | 1 136,7 |
| 68 - Bulgarie | 261,0 | 205,3 | 3,6 | 0,3 | | 56,8 | | | | | | 37,9 | 564,9 | 410,4 |
| 91 - Slovénie | 2,5 | 8,3 | 0,4 | | | | | | | | | | 11,2 | 9,6 |
| Total UE (15) | 216 312,8 | 135 378,0 | 173 488,8 | 144 091,3 | 97 426,4 | 77 780,0 | 125 140,4 | 174 445,2 | 115 191,2 | 139 209,4 | 123 316,1 | 132 015,4 | 1 653 795,0 | 1 957 884,1 |
| TOTAL UE (15) + entrants | 216 312,8 | 135 378,0 | 173 488,8 | 144 091,3 | 97 426,4 | 77 780,0 | 125 140,4 | 174 445,2 | 115 191,2 | 139 209,4 | 123 316,1 | 132 015,4 | 1 653 795,0 | 1 957 884,1 |
| 39 - Suisse | 207,6 | 404,6 | 602,9 | 766,4 | 707,8 | 440,6 | 771,7 | 677,6 | 592,9 | 1 115,5 | 734,9 | 1 905,6 | 8 928,1 | 6 167,1 |
| 52 - Turquie | 41,3 | 58,6 | | | | | | | | | | | 99,9 | 41,5 |
| 72 - Ukraine | 954,4 | 163,8 | | | | | | | | | | | 1 118,2 | 416,2 |
| 73 - Bélarus | 96,7 | 22,5 | | | | | | | | | | | 119,2 | 20,2 |
| 75 - Russie | 95,0 | 85,6 | | | | | | | | | | | 180,6 | 120,2 |
| 92 - Croatie | | 10,4 | 0,7 | | | | | | | | 0,3 | | 11,4 | 0,1 |
| 93 - Bosnie et Herzégovine | | | 0,5 | | | | | | | | | | 0,5 | |
| 208 - Algérie | | | | | | | | | | | | | 0,0 | 0,1 |
| 212 - Tunisie | | | | | | | | | | | | | 0,0 | 3,0 |
| 388 - Afrique du sud | | | | | | | | | 0,3 | | | | 0,3 | 0,0 |
| 400 - Etats-unis d'amérique | | 20,0 | 5,9 | | | | | | | 0,8 | | | 26,7 | 5,0 |
| 404 - Canada | | 13,8 | | | | | | | | | | | 13,8 | |
| 483 - Serbie | | 1,7 | | | | | | | | | | 7,3 | 9,0 | 0,8 |
| 512 - Chili | | | | | | | | | 2,3 | | | | 2,3 | 12,1 |
| 528 - Argentine | | | | | | | | | | | | | 0,0 | 1,7 |
| 616 - Iran (république islamique) | | | | | | | | | | | | | 0,0 | 1,6 |
| 624 - Israël | | | | | | | | | | | | | 0,0 | 8 340,0 |
| 662 - Pakistan | | | | | | | | | | | | | 0,0 | 37 020,4 |
| 804 - Nouvelle-Zélande | | | | | | | | | 0,2 | | | | 0,2 | 16,0 |
| Total pays tiers | 1 395,0 | 781,0 | 610,0 | 766,4 | 707,8 | 440,6 | 771,7 | 677,6 | 595,7 | 1 116,3 | 735,2 | 1 912,9 | 10 510,2 | 52 166,0 |
| TOTAL futurs entrants + pays tiers | 1 395,0 | 781,0 | 610,0 | 766,4 | 707,8 | 440,6 | 771,7 | 677,6 | 595,7 | 1 116,3 | 735,2 | 1 912,9 | 10 510,2 | 52 166,0 |
| TOTAL général | 217 707,8 | 136 159,0 | 174 098,8 | 144 857,7 | 98 134,2 | 78 220,6 | 125 912,1 | 175 122,8 | 115 786,9 | 140 325,7 | 124 051,3 | 133 928,3 | 1 664 305,2 | 2 010 050,1 |

Graines de colza

Campagne : 2008 2009

Importation : graines de colza (Volume : en tonnes)

| | Juillet | Août | Septembre | Octobre | Novembre | Décembre | Janvier | Février | Mars | Avril | Mai | Juin | Cumul | Cumul N-1 |
|---|-----------------|------------------|-----------------|------------------|------------------|-----------------|-----------------|------------------|------------------|-----------------|----------------|-----------------|------------------|------------------|
| 1 - France | 100,3 | 389,7 | 290,9 | 574,3 | 195,2 | 127,2 | 27,8 | 9,9 | 1,8 | 2,6 | 2,7 | 11,2 | 1 733,6 | 625,1 |
| 3 - Pays-Bas | | 14,0 | 0,2 | 0,2 | 0,4 | | 2,0 | 1,5 | 0,1 | 2,9 | 0,5 | 48,0 | 69,8 | 100,2 |
| 4 - Allemagne | 5 045,6 | 5 351,8 | 5 889,1 | 8 850,4 | 4 072,4 | 5 147,7 | 6 825,6 | 5 894,3 | 5 791,8 | 4 229,1 | 2 270,5 | 11 159,0 | 70 527,3 | 32 005,3 |
| 5 - Italie | 210,0 | 92,3 | 151,1 | 50,3 | 344,6 | 184,7 | | 145,1 | 229,0 | 319,1 | 252,4 | | 1 978,6 | 1 536,8 |
| 6 - Royaume-Uni | 1 848,0 | 40 049,1 | 10 083,9 | 2 929,6 | 3 298,9 | | | | | | | 3 612,7 | 61 822,2 | 32 609,6 |
| 7 - Irlande | | | | | | | | | | | | | 0,0 | 1 786,6 |
| 8 - Danemark | | | | | | | | | | | | | 0,0 | 1 817,8 |
| 11 - Espagne | 390,8 | 784,9 | 86,1 | 56,4 | 105,8 | 374,2 | | | | | | 176,5 | 1 974,7 | 6 185,8 |
| 17 - Belgique | 61,5 | 3,0 | 26,8 | 4,6 | 0,2 | 45,6 | 28,0 | 2,0 | 30,8 | | 3,1 | 2,4 | 208,0 | 1 861,2 |
| 18 - Luxembourg | 3 069,1 | 3 332,8 | 25,8 | | 76,8 | 442,9 | 234,2 | 373,6 | 341,3 | 18,5 | | 445,2 | 8 360,2 | 24 444,8 |
| 30 - Suède | | | | 0,1 | | | | | | | | | 0,1 | 0,6 |
| 38 - Autriche | | | | 0,3 | | | | | | | | | 0,3 | |
| 54 - Lettonie | | | | | | | | | | | | | 0,0 | 5 622,5 |
| 55 - Lituanie | | | | | | | | | 3 373,1 | | | | 3 373,1 | 3 072,1 |
| 60 - Pologne | | | | | | | | | 0,1 | | | | 0,1 | 7 790,7 |
| 64 - Hongrie | 71,4 | 150,8 | | | 0,5 | | | 4,0 | | | | | 226,7 | 600,4 |
| 66 - Roumanie | 23 039,2 | 6 750,0 | 7 855,1 | 16 856,2 | 628,4 | | | 68 197,6 | 18 875,0 | | | | 142 201,5 | 17 550,5 |
| 68 - Bulgarie | 3 046,8 | 8 247,2 | 7 499,5 | 4 698,2 | | | | | | | | | 23 491,7 | |
| Total UE (15) | 36 882,7 | 65 165,6 | 31 908,5 | 34 020,6 | 8 723,2 | 6 322,3 | 7 117,6 | 74 628,0 | 28 643,0 | 4 572,2 | 2 529,2 | 15 455,0 | 315 967,9 | 137 610,0 |
| TOTAL UE (15) + entrants | 36 882,7 | 65 165,6 | 31 908,5 | 34 020,6 | 8 723,2 | 6 322,3 | 7 117,6 | 74 628,0 | 28 643,0 | 4 572,2 | 2 529,2 | 15 455,0 | 315 967,9 | 137 610,0 |
| 39 - Suisse | | | | | | 6,1 | | | | | | | | 6,1 |
| 72 - Ukraine | | 64 303,8 | 18 556,0 | 83 518,0 | 157 965,6 | 38 860,1 | 33 000,0 | | 52 961,1 | | | | 449 164,6 | 146 588,1 |
| 74 - Moldova (La Moldavie) | | | 6 109,7 | 10 530,4 | | 1 140,0 | | | 1 649,1 | | | | 19 429,2 | |
| 75 - Russie | | | | | | | | | | | | | 0,0 | 2 952,2 |
| 306 - République Centrafricaine | | | | | | | | | | | | | 0,0 | 0,0 |
| 400 - Etats-unis d'amérique | | | | | | | | | | | | | 0,0 | 31,0 |
| 404 - Canada | | | | | | | | | 1,1 | | | | 1,1 | 4,8 |
| 512 - Chili | | | | | | | | | 32,7 | 272,9 | | | 305,6 | 3,4 |
| 800 - Australie | | | 20,9 | | | | | 41 290,0 | 45 021,8 | 49 500,0 | | 20,6 | 135 853,3 | 19,8 |
| Total pays tiers | 0,0 | 64 303,8 | 24 686,6 | 94 048,4 | 157 965,6 | 40 006,2 | 33 000,0 | 41 290,0 | 99 665,8 | 49 772,9 | 0,0 | 20,6 | 604 759,9 | 149 599,3 |
| TOTAL futurs entrants + pays tiers | 0,0 | 64 303,8 | 24 686,6 | 94 048,4 | 157 965,6 | 40 006,2 | 33 000,0 | 41 290,0 | 99 665,8 | 49 772,9 | 0,0 | 20,6 | 604 759,9 | 149 599,3 |
| TOTAL général | 36 882,7 | 129 469,4 | 56 595,1 | 128 069,0 | 166 688,8 | 46 328,5 | 40 117,6 | 115 918,0 | 128 308,8 | 54 345,1 | 2 529,2 | 15 475,6 | 920 727,8 | 287 209,3 |

Graines de tournesol

Campagne : 2008 2009

Exportation : graines de tournesol (Volume : en tonnes)

| | Juillet | Août | Septembre | Octobre | Novembre | Décembre | Janvier | Février | Mars | Avril | Mai | Juin | Cumul | Cumul N-1 |
|---|-----------------|----------------|-----------------|-----------------|-----------------|-----------------|-----------------|-----------------|-----------------|-----------------|-----------------|-----------------|------------------|------------------|
| 3 - Pays-Bas | 957,7 | | 135,3 | 367,6 | 158,5 | 164,4 | 10 633,5 | 2 365,1 | 65,3 | 97,4 | | 572,1 | 15 516,9 | 32 968,1 |
| 4 - Allemagne | 3 378,8 | 328,7 | 3 224,0 | 10 947,9 | 5 415,0 | 6 573,9 | 10 780,7 | 4 638,6 | 5 679,3 | 4 953,1 | 9 623,1 | 7 441,7 | 72 984,8 | 47 138,5 |
| 5 - Italie | 1 878,6 | | 0,4 | 63,8 | 0,4 | 38,9 | 48,1 | 110,6 | 195,1 | 42,3 | 3,1 | 24,9 | 2 406,2 | 9 160,2 |
| 6 - Royaume-Uni | 852,0 | 345,5 | 139,1 | 884,3 | 525,3 | 645,5 | 1 107,5 | 695,6 | 1 431,7 | 738,7 | 972,9 | 1 084,4 | 9 422,5 | 10 910,9 |
| 7 - Irlande | 0,4 | | | | | | | | 0,2 | | | | 0,6 | 0,2 |
| 8 - Danemark | 24,5 | 25,4 | 120,5 | 52,9 | 281,0 | 100,9 | | | | | | | 605,2 | 2,9 |
| 9 - Grèce | | 1,0 | | | | | | 10,7 | 9,3 | | | | 21,0 | 9,0 |
| 10 - Portugal | 2,0 | | 50,5 | 27,0 | 25,8 | 103,0 | 25,6 | 21,9 | 6,2 | 28,0 | 501,1 | 50,8 | 841,9 | 21 248,4 |
| 11 - Espagne | 14 120,2 | 5 144,7 | 9 306,5 | 25 351,3 | 16 257,7 | 5 665,7 | 14 159,9 | 19 918,6 | 29 768,1 | 21 565,3 | 27 825,6 | 28 811,9 | 217 895,5 | 179 150,1 |
| 17 - Belgique | 278,5 | 59,2 | 197,4 | 531,7 | 344,3 | 723,9 | 645,0 | 529,3 | 475,1 | 93,8 | 391,2 | 489,8 | 4 759,2 | 5 343,6 |
| 18 - Luxembourg | | 0,3 | 0,1 | 0,1 | 0,4 | 1,0 | 0,2 | 0,2 | 0,3 | 0,3 | 0,4 | 63,0 | 66,3 | 2,3 |
| 30 - Suède | | 10,0 | | | | 3,3 | | | | | | | 13,3 | 20,0 |
| 38 - Autriche | 23,0 | | 0,9 | 222,7 | 43,7 | 66,7 | 244,7 | 354,0 | 361,1 | 47,7 | 0,3 | | 1 364,8 | 1 092,2 |
| 60 - Pologne | | | | | | | | 4,0 | 1,7 | 1,5 | | | 7,2 | 10,9 |
| 61 - République Tchèque | 5,0 | | | | | | 2,0 | 20,3 | 7,2 | 2,1 | | | 36,6 | 77,1 |
| 63 - Slovaquie | | | | | | | 0,1 | 1,1 | 23,7 | 0,2 | | | 25,1 | 180,0 |
| 64 - Hongrie | | | | | 55,7 | 105,7 | 59,9 | 92,1 | 77,1 | 16,5 | | 1,3 | 408,3 | 853,6 |
| 66 - Roumanie | | | | | | 87,0 | 309,1 | 148,0 | 66,4 | 35,9 | 1,8 | 4,2 | 652,4 | 645,4 |
| 68 - Bulgarie | | | | | | 146,5 | 144,9 | 250,6 | 124,9 | 0,6 | 1,3 | | 668,8 | 922,3 |
| 91 - Slovénie | | 0,1 | 0,1 | | | | | 2,0 | | | | | 2,2 | 0,9 |
| Total UE (15) | 21 520,7 | 5 914,9 | 13 174,8 | 38 449,3 | 23 107,8 | 14 426,4 | 38 161,2 | 29 162,7 | 38 292,7 | 27 623,4 | 39 320,8 | 38 544,1 | 327 698,8 | 309 736,6 |
| TOTAL UE (15) + entrants | 21 520,7 | 5 914,9 | 13 174,8 | 38 449,3 | 23 107,8 | 14 426,4 | 38 161,2 | 29 162,7 | 38 292,7 | 27 623,4 | 39 320,8 | 38 544,1 | 327 698,8 | 309 736,6 |
| 39 - Suisse | 50,5 | 44,6 | 97,0 | 162,0 | 196,4 | 200,3 | 112,3 | 193,4 | 234,1 | 88,3 | 48,9 | 21,6 | 1 449,4 | 903,3 |
| 52 - Turquie | | | | | | | | 54,2 | 24,1 | 1,3 | | | 79,6 | 80,1 |
| 72 - Ukraine | 2,8 | | | | 121,8 | 179,0 | 257,0 | 166,9 | 201,8 | 96,4 | 0,1 | | 1 025,8 | 1 708,8 |
| 73 - Bélarus | | | | | | | | | | | | | 0,0 | 1,8 |
| 74 - Moldova (La Moldavie) | | | | | | | | 38,6 | 24,8 | 0,6 | | | 64,0 | 400,6 |
| 75 - Russie | | | | | | 292,4 | 323,2 | 565,0 | 353,0 | 36,3 | | | 1 569,9 | 1 668,9 |
| 79 - Kazakhstan | | | | | | | | 0,4 | | | | | 0,4 | 19,2 |
| 92 - Croatie | | | | | | | | 2,8 | 27,1 | 6,6 | | | 36,5 | 86,8 |
| 204 - Maroc | | | | | | | | 1,1 | 0,2 | | | | 1,3 | 7,9 |
| 212 - Tunisie | | | | 0,6 | | | | | | | | | 0,6 | |
| 232 - Mali | | | | | | | | | | | | | 0,0 | 23,7 |
| 236 - Burkina-Faso | | | | | | | | | | | | 1,2 | 1,2 | 0,9 |
| 248 - Sénégal | | | | | | | | | | | | 0,2 | 0,2 | 1,7 |
| 302 - Cameroun | | | | | | | | | | | | | 0,0 | 1,0 |
| 370 - Madagascar | | | | | | | | | 1,0 | | | | 1,0 | |
| 388 - Afrique du sud | 0,2 | | | 0,2 | | | | | | | | | 0,4 | 27,4 |
| 400 - Etats-unis d'amérique | | | | | | | 5,6 | 44,0 | 10,0 | 0,8 | | | 60,4 | 62,2 |
| 404 - Canada | | | | | | | | | 0,6 | | | | 0,6 | |
| 483 - Serbie | | | | | | | | 16,0 | 65,2 | 1,2 | | | 82,4 | 137,1 |
| 512 - Chili | | 2,5 | 2,4 | 1,2 | | | | | | | | | 6,1 | 1,8 |
| 528 - Argentine | | 11,4 | 0,5 | 2,6 | 0,4 | | | | | | | 0,2 | 15,1 | 54,2 |
| 616 - Iran (république islamique) | | | | | | | | | | | | | 0,0 | 17,6 |
| 647 - Emirats arabes unis | 2,3 | | | | | | | | | | | | 2,3 | |
| 662 - Pakistan | | | | | 13,9 | 0,2 | | | | | | | 14,1 | 194,2 |
| 664 - Inde | | | | 150,0 | | | | | | | | | 150,0 | |
| 720 - Chine (république populaire) | | | | | | | | 56,4 | 2,1 | 0,1 | 12,6 | | 71,2 | 0,8 |
| 732 - Japon | | | | | | 0,7 | | 6,4 | | | | | 7,1 | |
| Total pays tiers | 55,8 | 58,5 | 99,9 | 316,6 | 332,5 | 672,6 | 698,1 | 1 145,2 | 944,0 | 231,6 | 61,6 | 23,2 | 4 639,6 | 5 400,0 |
| TOTAL futurs entrants + pays tiers | 55,8 | 58,5 | 99,9 | 316,6 | 332,5 | 672,6 | 698,1 | 1 145,2 | 944,0 | 231,6 | 61,6 | 23,2 | 4 639,6 | 5 400,0 |
| TOTAL général | 21 576,5 | 5 973,4 | 13 274,7 | 38 765,9 | 23 440,3 | 15 099,0 | 38 859,3 | 30 307,9 | 39 236,7 | 27 855,0 | 39 382,4 | 38 567,3 | 332 338,4 | 315 136,6 |

Graines de tournesol

Campagne : 2008 2009

Importation : graines de tournesol (Volume : en tonnes)

| | Juillet | Août | Septembre | Octobre | Novembre | Décembre | Janvier | Février | Mars | Avril | Mai | Juin | Cumul | Cumul N-1 |
|---|--------------|----------------|----------------|-----------------|----------------|-----------------|-----------------|-----------------|-----------------|-----------------|-----------------|----------------|------------------|-----------------|
| 1 - France | 168,6 | 115,3 | 70,3 | 47,3 | 67,3 | 71,9 | 67,5 | 81,0 | 59,0 | 70,9 | 35,8 | 99,0 | 953,9 | 1 349,9 |
| 3 - Pays-Bas | 24,1 | 82,5 | 153,6 | 91,4 | 177,8 | 49,4 | 105,7 | 107,4 | 116,6 | 49,4 | 51,9 | 174,9 | 1 184,7 | 942,5 |
| 4 - Allemagne | 106,6 | 65,0 | 86,5 | 148,1 | 256,4 | 127,9 | 402,9 | 439,5 | 2 656,0 | 209,6 | 201,9 | 187,7 | 4 888,1 | 2 826,3 |
| 5 - Italie | 57,2 | 124,0 | 365,4 | 225,0 | 77,3 | 107,4 | 30,8 | 385,2 | 178,5 | 199,4 | 162,8 | 239,1 | 2 152,1 | 2 833,1 |
| 6 - Royaume-Uni | 22,4 | 3,2 | 25,2 | 44,6 | 5,8 | 8,3 | 6,8 | 55,1 | 4,4 | 4,3 | 25,7 | 8,0 | 213,8 | 117,8 |
| 8 - Danemark | | | | 1,8 | 4,7 | 0,6 | 0,3 | | 15,2 | | | 7,9 | 30,5 | |
| 10 - Portugal | | 19,2 | | | | | | | | | | | 19,2 | |
| 11 - Espagne | 56,0 | 47,9 | 76,3 | 52,3 | 48,6 | 39,6 | 348,8 | 17,4 | 186,8 | 27,3 | 53,9 | 137,7 | 1 092,6 | 1 414,2 |
| 17 - Belgique | 98,2 | 3,1 | 3,8 | 47,9 | 3,9 | 7,7 | 9,1 | 7,5 | 14,6 | 3,0 | 13,2 | 13,7 | 225,7 | 910,8 |
| 38 - Autriche | 12,5 | 249,2 | 15,7 | 5,3 | 58,4 | 45,4 | 18,8 | 32,8 | 1,8 | 22,1 | 9,2 | 5,8 | 477,0 | 542,8 |
| 60 - Pologne | | | 25,2 | 88,3 | 22,0 | 47,6 | 41,7 | 55,2 | | | | | 280,0 | 177,3 |
| 61 - République Tchèque | | | | | | | | | | | | | 0,0 | 206,9 |
| 63 - Slovaquie | | | | | | | | | | | | | 0,0 | 148,3 |
| 64 - Hongrie | | 48,0 | 96,0 | 138,1 | 42,7 | 74,9 | 91,8 | 26,8 | 31,2 | 9 932,7 | | 3,7 | 10 485,9 | 1 579,9 |
| 66 - Roumanie | | | 227,9 | 64,5 | 21,8 | | 14,2 | 25,1 | 30 273,4 | 6 645,8 | 8 623,7 | 3,8 | 45 900,2 | 15 747,3 |
| 68 - Bulgarie | | | | 14 920,6 | 107,8 | 66,1 | 638,4 | 401,2 | 502,5 | 365,8 | 141,3 | 42,0 | 17 185,7 | 4 708,4 |
| Total UE (15) | 545,6 | 757,4 | 1 145,9 | 15 875,2 | 894,5 | 646,8 | 1 776,8 | 1 634,2 | 34 040,0 | 17 530,3 | 9 319,4 | 923,3 | 85 089,4 | 33 505,5 |
| TOTAL UE (15) + entrants | 545,6 | 757,4 | 1 145,9 | 15 875,2 | 894,5 | 646,8 | 1 776,8 | 1 634,2 | 34 040,0 | 17 530,3 | 9 319,4 | 923,3 | 85 089,4 | 33 505,5 |
| 52 - Turquie | 25,4 | 0,1 | | 0,5 | 92,6 | 71,8 | 23,1 | 69,1 | 39,3 | 41,6 | 3,3 | 24,9 | 391,7 | 714,3 |
| 72 - Ukraine | | | | | | 12 200,0 | 13 199,4 | 31 682,6 | 47 049,4 | 12 547,7 | 11 249,3 | 4 896,0 | 132 824,4 | 67,6 |
| 74 - Moldova (La Moldavie) | | | | | | | | | 4 248,6 | | | | 4 248,6 | 282,4 |
| 92 - Croatie | | | | | | 104,9 | 44,0 | | | | | | 148,9 | |
| 220 - Egypte | | | | | | | 20,0 | | | 22,0 | | | 42,0 | |
| 280 - Togo | | | | | | | | | | | | | 0,0 | 0,8 |
| 346 - Kenya | | | | | | | 2,0 | | | | | | 2,0 | 1,0 |
| 388 - Afrique du sud | | | | | | | | | | | | | 0,0 | 0,5 |
| 400 - Etats-unis d'amérique | 122,6 | 167,9 | 20,6 | 90,9 | 1 184,7 | 305,8 | 257,1 | 314,4 | 313,5 | 129,0 | 289,7 | 127,4 | 3 323,6 | 4 486,2 |
| 404 - Canada | | | | | | | | | | 77,0 | 20,0 | 57,2 | 154,2 | 36,4 |
| 412 - Mexique | | | | | | | | | 0,4 | | | | 0,4 | 0,1 |
| 483 - Serbie | | | | | | | 8,1 | | 3,6 | | | | 11,7 | 20,9 |
| 500 - Equateur | | | | | | | | | | | | | 0,0 | 1,8 |
| 512 - Chili | | 2,9 | 4,5 | | | 0,1 | | 0,1 | 142,0 | 320,9 | 234,2 | 0,8 | 705,5 | 679,4 |
| 528 - Argentine | 2,5 | 2,5 | 129,2 | 24,1 | 287,0 | 3,2 | 32,7 | 2,7 | 7,5 | 58,7 | 2,5 | 36,4 | 589,0 | 428,3 |
| 616 - Iran (république islamique) | | | | | | | | | | | | | 0,0 | 0,5 |
| 624 - Israël | | 0,9 | | 0,8 | 1,1 | | 0,8 | | 1,5 | 0,9 | 0,7 | | 6,7 | 6,8 |
| 664 - Inde | | | | | | | | | | | | | 0,0 | 72,8 |
| 680 - Thaïlande | 0,2 | | | | | | | | | | | | 0,2 | |
| 720 - Chine (république populaire) | 176,4 | 154,9 | 42,0 | 37,9 | 3,7 | 21,5 | 123,6 | 48,2 | 113,3 | 107,5 | 76,8 | 38,7 | 944,5 | 1 530,2 |
| 804 - Nouvelle-Zélande | | | | | | | | | | | | | 0,0 | 0,0 |
| 951 - Pays non déterminés échanges intra | | | | | | | | | | | | | 0,0 | 15,8 |
| 952 - Pays non déterminés échanges extra | | 2,7 | | | | | | | | | | | 2,7 | |
| Total pays tiers | 327,1 | 331,9 | 196,3 | 154,2 | 1 569,1 | 12 707,3 | 13 710,8 | 32 117,1 | 51 919,1 | 13 305,3 | 11 876,5 | 5 181,4 | 143 396,1 | 8 345,8 |
| TOTAL futurs entrants + pays tiers | 327,1 | 331,9 | 196,3 | 154,2 | 1 569,1 | 12 707,3 | 13 710,8 | 32 117,1 | 51 919,1 | 13 305,3 | 11 876,5 | 5 181,4 | 143 396,1 | 8 345,8 |
| TOTAL général | 872,7 | 1 089,3 | 1 342,2 | 16 029,4 | 2 463,6 | 13 354,1 | 15 487,6 | 33 751,3 | 85 959,1 | 30 835,6 | 21 195,9 | 6 104,7 | 228 485,5 | 41 851,3 |

Graines de soja

Campagne : 2008 2009

Exportation : graines de soja (Volume : en tonnes)

| | Juillet | Août | Septembre | Octobre | Novembre | Décembre | Janvier | Février | Mars | Avril | Mai | Juin | Cumul | Cumul N-1 |
|---|--------------|--------------|--------------|--------------|--------------|--------------|--------------|--------------|----------------|--------------|--------------|--------------|----------------|----------------|
| 3 - Pays-Bas | | | | | 0,4 | | | 0,6 | | 0,9 | | 0,3 | 2,2 | 69,4 |
| 4 - Allemagne | 29,1 | 54,3 | 7,8 | 29,4 | 5,4 | 4,2 | 28,7 | 14,3 | 7,4 | 102,9 | 3,7 | 3,9 | 291,1 | 1 795,3 |
| 5 - Italie | | 7,7 | | 12,2 | | | | | 185,6 | 25,2 | 96,3 | 98,6 | 425,6 | 1 113,7 |
| 6 - Royaume-Uni | | | | | | | | | | | | | 0,0 | 2,5 |
| 7 - Irlande | 0,2 | | | | | | | | | | | | 0,2 | 0,9 |
| 8 - Danemark | | | | | | 0,5 | | | | | | | 0,5 | 1,5 |
| 10 - Portugal | 6,0 | 1,0 | 1,0 | 15,6 | 3,0 | 10,0 | | 11,5 | | 7,0 | 7,1 | | 62,2 | 39,1 |
| 11 - Espagne | 115,7 | 124,7 | 100,7 | 94,3 | 251,6 | 104,8 | 95,3 | 107,6 | 347,0 | 426,6 | 212,8 | 276,7 | 2 257,8 | 3 457,3 |
| 17 - Belgique | | 10,0 | 0,1 | 0,4 | 0,1 | 32,3 | 34,1 | | 0,2 | 0,1 | | | 77,3 | 374,2 |
| 18 - Luxembourg | | | | | | | | 0,1 | | | | | 0,1 | 0,4 |
| 32 - Finlande | | | 0,1 | | | 1,5 | | | | 0,1 | | 1,0 | 2,7 | 1,2 |
| 38 - Autriche | | | | | | | | 0,1 | 18,7 | 1,4 | | | 20,2 | 5,6 |
| 60 - Pologne | | | | | | | | | | | | | 0,0 | 0,0 |
| 61 - République Tchèque | | | | | | | | | | | | | 0,0 | 0,0 |
| 64 - Hongrie | | | | | | | | | | 11,1 | | | 11,1 | 6,8 |
| 66 - Roumanie | | | | | | | | | 2,2 | | | | 2,2 | 161,1 |
| 91 - Slovénie | | | | | | | | | | | | | 0,0 | 0,0 |
| 600 - Chypre | | | 0,1 | | 0,8 | | | | | | | | 0,9 | |
| Total UE (15) | 151,0 | 197,7 | 109,8 | 151,9 | 261,3 | 153,3 | 158,1 | 134,2 | 561,1 | 575,3 | 319,9 | 380,5 | 3 154,1 | 7 029,0 |
| TOTAL UE (15) + entrants | 151,0 | 197,7 | 109,8 | 151,9 | 261,3 | 153,3 | 158,1 | 134,2 | 561,1 | 575,3 | 319,9 | 380,5 | 3 154,1 | 7 029,0 |
| 24 - Islande | | | | | | | | | | | | | 0,0 | 0,0 |
| 28 - Norvège | 0,1 | 5,2 | | | | | | | | | 8,4 | | 13,7 | 0,4 |
| 39 - Suisse | 0,1 | | 0,1 | 76,0 | | 1,6 | 485,0 | 611,0 | 665,3 | | | | 1 839,1 | 1 028,4 |
| 52 - Turquie | | | | | | | | | | | | | 0,0 | 0,1 |
| 72 - Ukraine | | | | | | | | | | | | | 0,0 | 0,0 |
| 74 - Moldova (La Moldavie) | | | | | | | | | | | | | 0,0 | 0,0 |
| 75 - Russie | | | | | | | | | | 22,3 | | | 22,3 | 59,1 |
| 81 - Ouzbékistan | | | | | | | | | | | | | 0,0 | 0,0 |
| 204 - Maroc | | | | | | | | | | | | | 0,0 | 0,0 |
| 208 - Algérie | | | | | | | | | | | | | 0,0 | 0,0 |
| 212 - Tunisie | | | | | | | | | | | | | 0,0 | 3,0 |
| 232 - Mali | | | | | 5,0 | | | | | | | | 5,0 | |
| 248 - Sénégal | | | | | | | | | | | | 0,1 | 0,1 | 0,1 |
| 272 - Côte-d'Ivoire | | | | | | | | | | | | 0,3 | 0,3 | |
| 284 - Bénin | | | 0,1 | | | | 0,1 | | | | | | 0,2 | 0,1 |
| 302 - Cameroun | | | | | | | | | | | | | 0,0 | 0,1 |
| 330 - Angola | | | | | | | | | | | | | 0,0 | 0,0 |
| 373 - Maurice | | | | 0,1 | | | | | | | | | 0,1 | 0,6 |
| 400 - Etats-unis d'Amérique | 0,1 | | 0,1 | 0,1 | | | | | | | | | 0,3 | 1,1 |
| 404 - Canada | | | 0,1 | | | | | | | | | | 0,1 | 5,6 |
| 416 - Guatemala | | | | | | | | | | | | | 0,0 | 0,0 |
| 480 - Colombie | | | | | | | | | | | | | 0,0 | |
| 483 - Serbie | | | | | | | | | | | | | 0,0 | 0,0 |
| 524 - Uruguay | | | | | | | | | | | | | 0,0 | 0,0 |
| 528 - Argentine | | | | | | | | | | | | 0,5 | 0,5 | |
| 604 - Liban | | | | | | | | | | | | | 0,0 | 0,0 |
| 624 - Israël | | | | | | | | | | | | | 0,0 | 0,0 |
| 628 - Jordanie | | | | | | | | | | | | | 0,0 | 0,0 |
| 636 - Koweït | | | | | | | | | | | | | 0,0 | 0,0 |
| 644 - Qatar | | | | | | | | | | | | | 0,0 | 0,0 |
| 647 - Emirats arabes unis | | | | | | | | | | | | | 0,0 | 0,0 |
| 649 - Oman | | | | | | | | | | 0,1 | | | 0,1 | 0,2 |
| 680 - Thaïlande | | | | | | | | | | | | | 0,0 | 0,0 |
| 701 - Malaisie | | | | | | | | 0,1 | | | | | 0,1 | 0,0 |
| 732 - Japon | | | | | | | | | | | | | 0,0 | 0,1 |
| 740 - Hong-kong | | | | | | | | | | | | | 0,0 | 0,0 |
| 800 - Australie | | | | | | 0,1 | | | | | | | 0,1 | 2,2 |
| 804 - Nouvelle-Zélande | | | | | | | | | | | | | 0,0 | 0,0 |
| Total pays tiers | 0,3 | 5,2 | 0,4 | 76,2 | 5,0 | 1,7 | 485,1 | 611,0 | 665,4 | 22,4 | 8,4 | 0,9 | 1 882,0 | 1 101,1 |
| TOTAL futurs entrants + pays tiers | 0,3 | 5,2 | 0,4 | 76,2 | 5,0 | 1,7 | 485,1 | 611,0 | 665,4 | 22,4 | 8,4 | 0,9 | 1 882,0 | 1 101,1 |
| TOTAL général | 151,3 | 202,9 | 110,2 | 228,1 | 266,3 | 155,0 | 643,2 | 745,2 | 1 226,5 | 597,7 | 328,3 | 381,4 | 5 036,1 | 8 130,1 |

Graines de soja

Campagne : 2008 2009

Importation : graines de soja (Volume : en tonnes)

| | Juillet | Août | Septembre | Octobre | Novembre | Décembre | Janvier | Février | Mars | Avril | Mai | Juin | Cumul | Cumul N-1 |
|---|-----------------|-----------------|-----------------|----------------|-----------------|-----------------|-----------------|-----------------|-----------------|-----------------|------------------|----------------|------------------|------------------|
| 1 - France | | | 3,7 | 0,2 | 2,8 | 0,1 | 3,2 | 0,1 | 0,1 | 0,1 | 0,1 | 0,1 | 10,5 | 995,7 |
| 3 - Pays-Bas | 88,3 | 86,8 | 86,4 | 33,3 | 31,8 | 88,7 | 14,6 | 58,2 | 58,6 | 37,5 | 38,3 | 199,3 | 821,8 | 1 486,0 |
| 4 - Allemagne | 4,3 | 96,1 | 3,7 | 4,4 | 30,3 | 0,1 | 28,7 | 2,5 | 30,1 | 2,2 | 31,9 | 3,8 | 238,1 | 64,2 |
| 5 - Italie | 73,1 | 78,3 | 106,0 | 434,7 | 290,1 | 480,1 | 543,7 | 457,8 | 259,9 | 767,0 | 616,4 | 298,4 | 4 405,5 | 3 457,1 |
| 6 - Royaume-Uni | 0,8 | | 0,4 | 0,5 | 1,4 | 0,4 | 1,9 | 4,3 | 1,1 | 0,4 | 0,4 | 3,4 | 15,0 | 13,0 |
| 10 - Portugal | | | | | | 3,7 | 0,9 | 1,0 | | | | 0,9 | 6,5 | |
| 11 - Espagne | 480,8 | 291,7 | 408,9 | 267,0 | 291,3 | 240,3 | 286,8 | 314,0 | 131,9 | 285,3 | 54,4 | 134,3 | 3 186,7 | 2 954,7 |
| 17 - Belgique | 5 143,0 | 4 202,9 | 3 965,2 | 3 397,3 | 2 959,6 | 3 633,5 | 3 445,0 | 4 945,3 | 3 935,8 | 3 629,7 | 3 649,0 | 3 620,0 | 46 526,3 | 54 281,4 |
| 18 - Luxembourg | | | | | | | | | | | | | 0,0 | 0,0 |
| 38 - Autriche | 7,0 | 11,1 | 213,0 | 4,6 | 13,6 | 26,4 | 6,0 | 40,8 | 31,6 | 31,4 | 19,2 | 1,9 | 406,6 | 110,0 |
| 60 - Pologne | | | 0,1 | | | | | | | | | | 0,1 | |
| 61 - République Tchèque | | | | | | | | | | | | | 0,0 | 0,1 |
| 63 - Slovaquie | | | | 5,0 | | | | | | | | | 5,0 | |
| Total UE (15) | 5 797,3 | 4 766,9 | 4 787,4 | 4 147,0 | 3 620,9 | 4 473,3 | 4 330,8 | 5 824,0 | 4 449,1 | 4 753,6 | 4 409,7 | 4 262,1 | 55 622,1 | 63 362,2 |
| TOTAL UE (15) + entrants | 5 797,3 | 4 766,9 | 4 787,4 | 4 147,0 | 3 620,9 | 4 473,3 | 4 330,8 | 5 824,0 | 4 449,1 | 4 753,6 | 4 409,7 | 4 262,1 | 55 622,1 | 63 362,2 |
| 39 - Suisse | | | | | | | 1,0 | | | 0,7 | | 1,2 | 2,9 | 41,4 |
| 370 - Madagascar | 1,9 | | | 4,8 | | 2,8 | | 3,4 | | | | | 12,9 | |
| 400 - Etats-unis d'Amérique | | 0,1 | 17,8 | 78,2 | | | | 34,4 | 1,1 | | | 24,5 | 156,1 | 93 841,5 |
| 404 - Canada | 14 037,7 | 194,1 | 138,0 | 59,0 | 83 220,1 | 79,5 | 157,5 | 138,3 | 118,5 | 177,3 | 80,8 | 84,1 | 98 484,9 | 55 795,5 |
| 508 - Brésil | 26 825,9 | 30 990,6 | 32 147,7 | | 0,6 | 46 460,0 | 36 548,0 | 56 623,5 | 84 599,0 | 46 883,1 | 111 161,6 | 2,0 | 472 242,0 | 158 317,2 |
| 528 - Argentine | 27,3 | 82,4 | 137,0 | 82,1 | 165,9 | 137,3 | 105,8 | 171,3 | 80,7 | 54,8 | 133,7 | 55,4 | 1 233,7 | 1 372,7 |
| 669 - Sri Lanka | 0,5 | | | | | | | | | | | | 0,5 | |
| 680 - Thaïlande | | | 1,0 | | | | | | | | | | 1,0 | 2,0 |
| 700 - Indonésie | | 28,3 | | | | | | | | | | | 28,3 | |
| 720 - Chine (république populaire) | | | 0,8 | 1,1 | 1,2 | | 0,3 | 0,9 | 2,6 | 2,3 | 3,7 | 2,4 | 15,3 | 26,4 |
| 732 - Japon | | | | | | | | | | 2,0 | | | 2,0 | 1,5 |
| 800 - Australie | | | | | | | | | | | | | 0,0 | 0,1 |
| Total pays tiers | 40 893,3 | 31 295,5 | 32 442,3 | 225,2 | 83 387,8 | 46 679,6 | 36 812,6 | 56 971,8 | 84 801,9 | 47 120,2 | 111 379,8 | 169,6 | 572 179,6 | 309 398,3 |
| TOTAL futurs entrants + pays tiers | 40 893,3 | 31 295,5 | 32 442,3 | 225,2 | 83 387,8 | 46 679,6 | 36 812,6 | 56 971,8 | 84 801,9 | 47 120,2 | 111 379,8 | 169,6 | 572 179,6 | 309 398,3 |
| TOTAL général | 46 690,6 | 36 062,4 | 37 229,7 | 4 372,2 | 87 008,7 | 51 152,9 | 41 143,4 | 62 795,8 | 89 251,0 | 51 873,8 | 115 789,5 | 4 431,7 | 627 801,7 | 372 760,5 |

Graines de lin

Campagne : 2008 2009

Exportation : graines de lin (Volume : en tonnes)

| | Juillet | Août | Septembre | Octobre | Novembre | Décembre | Janvier | Février | Mars | Avril | Mai | Juin | Cumul | Cumul N-1 |
|---|----------------|--------------|----------------|----------------|----------------|----------------|----------------|----------------|----------------|----------------|----------------|----------------|-----------------|-----------------|
| 3 - Pays-Bas | 62,0 | 105,1 | 170,8 | 163,1 | 296,7 | 191,4 | 300,2 | 354,3 | 366,6 | 270,8 | 599,7 | 182,1 | 3 062,8 | 2 410,2 |
| 4 - Allemagne | 31,8 | 0,6 | 399,2 | 351,5 | 335,8 | 0,2 | 104,4 | 289,0 | 340,1 | 371,2 | 286,5 | 362,8 | 2 873,1 | 303,9 |
| 5 - Italie | 78,2 | 2,6 | 1,2 | 7,5 | 39,0 | 0,2 | 2,2 | 44,4 | 63,1 | 21,2 | 0,7 | 178,8 | 439,1 | 1 345,0 |
| 6 - Royaume-Uni | 0,3 | 24,0 | 7,6 | 0,1 | 6,3 | | 0,1 | 125,3 | 127,2 | 24,7 | 0,2 | | 315,8 | 36,3 |
| 7 - Irlande | | | | | | 1,3 | | | | | | | 1,3 | 0,3 |
| 9 - Grèce | | 2,0 | | | 18,6 | | | | | | | | 20,6 | 27,1 |
| 10 - Portugal | 0,2 | 0,1 | 0,1 | 241,9 | 41,6 | | 53,0 | 3,9 | 126,1 | 224,3 | 4,3 | 126,4 | 821,9 | 67,6 |
| 11 - Espagne | 102,9 | 79,5 | 52,4 | 52,9 | 47,1 | 85,0 | 106,1 | 65,3 | 63,2 | 15,0 | 4,7 | 4,2 | 678,3 | 1 252,0 |
| 17 - Belgique | 462,3 | 267,2 | 1 449,0 | 1 047,8 | 648,6 | 606,2 | 519,1 | 567,5 | 1 028,0 | 878,0 | 869,5 | 828,1 | 9 171,3 | 5 302,6 |
| 18 - Luxembourg | | | | | 0,1 | | | | | | | | 0,1 | 18,8 |
| 32 - Finlande | | | | | | | | | | | | | 0,0 | 0,2 |
| 38 - Autriche | | | | | | | | | | | | | 0,0 | 25,0 |
| 55 - Lituanie | | | | | | | | | | 3,0 | | | 3,0 | 1,2 |
| 60 - Pologne | | | 0,1 | 0,1 | 0,1 | | 0,5 | | 0,2 | | | | 1,0 | 0,8 |
| 61 - République Tchèque | 76,9 | 25,6 | | | | | | | | 9,5 | | | 112,0 | 228,5 |
| 64 - Hongrie | 0,1 | | 0,2 | 0,5 | 0,1 | | 0,4 | 0,1 | 0,3 | 2,8 | 0,2 | 0,1 | 4,8 | 1,6 |
| 66 - Roumanie | | | | | | | | | 0,1 | | | | 0,1 | 2,0 |
| 68 - Bulgarie | 1,1 | 3,2 | 2,4 | 4,0 | 1,9 | 2,8 | | 0,7 | 1,2 | | 3,5 | 2,8 | 23,6 | 12,4 |
| Total UE (15) | 815,8 | 509,9 | 2 083,0 | 1 869,4 | 1 435,9 | 887,1 | 1 086,0 | 1 450,5 | 2 116,1 | 1 820,5 | 1 769,3 | 1 685,3 | 17 528,8 | 11 035,5 |
| TOTAL UE (15) + entrants | 815,8 | 509,9 | 2 083,0 | 1 869,4 | 1 435,9 | 887,1 | 1 086,0 | 1 450,5 | 2 116,1 | 1 820,5 | 1 769,3 | 1 685,3 | 17 528,8 | 11 035,5 |
| 39 - Suisse | 203,0 | 202,9 | 327,0 | 175,9 | 109,4 | 125,2 | 152,0 | 55,4 | 250,2 | 48,6 | 147,7 | 123,6 | 1 920,9 | 269,2 |
| 52 - Turquie | | | | | | | | | | | | | 0,0 | 18,0 |
| 72 - Ukraine | | | | | | | | | | | | | 0,0 | 20,0 |
| 75 - Russie | | | | | | | | | | 20,1 | | | 20,1 | 12,0 |
| 92 - Croatie | | | | | | | | | | | | | 0,0 | 7,0 |
| 204 - Maroc | | | | | | | | | | 1,1 | | | 1,1 | |
| 400 - Etats-unis d'amérique | | | | 2,0 | | | | | | | | | 2,0 | |
| 404 - Canada | | | | | | | | | | | | | 0,0 | 1,0 |
| 512 - Chili | | | | | | | | | | | | | 0,0 | 1,5 |
| 528 - Argentine | | | | | | | | | | | | | 0,0 | 161,6 |
| 604 - Liban | | | | | | | | | | | | | 0,0 | 4,3 |
| 632 - Arabie saoudite | | | | | | | | 0,3 | | 0,9 | | | 1,2 | |
| 664 - Inde | | | | | | | | | | | | | 0,0 | 11,5 |
| 720 - Chine (république populaire) | | | | | | | | | | | | | 0,0 | 50,0 |
| 728 - Corée du sud | | | | | | | | | | | | | 0,0 | 0,0 |
| 822 - Polynésie française | | | | | | | | | | | | | 0,0 | 0,4 |
| Total pays tiers | 203,0 | 202,9 | 327,0 | 177,9 | 109,4 | 125,2 | 152,0 | 55,4 | 250,5 | 70,7 | 147,7 | 123,6 | 1 945,3 | 556,5 |
| TOTAL futurs entrants + pays tiers | 203,0 | 202,9 | 327,0 | 177,9 | 109,4 | 125,2 | 152,0 | 55,4 | 250,5 | 70,7 | 147,7 | 123,6 | 1 945,3 | 556,5 |
| TOTAL général | 1 018,8 | 712,8 | 2 410,0 | 2 047,3 | 1 545,3 | 1 012,3 | 1 238,0 | 1 505,9 | 2 366,6 | 1 891,2 | 1 917,0 | 1 808,9 | 19 474,1 | 11 592,0 |

Graines de lin

Campagne : 2008 2009

Importation : graines de lin (Volume : en tonnes)

| | Juillet | Août | Septembre | Octobre | Novembre | Décembre | Janvier | Février | Mars | Avril | Mai | Juin | Cumul | Cumul N-1 |
|---|----------------|----------------|----------------|----------------|----------------|----------------|----------------|----------------|----------------|----------------|----------------|----------------|-----------------|-----------------|
| 1 - France | 2,6 | 2,7 | 3,8 | 2,3 | 2,4 | 1,9 | 4,3 | 1,7 | 2,7 | 2,4 | 4,3 | 1,8 | 32,9 | 16,4 |
| 3 - Pays-Bas | 38,0 | 37,7 | 31,0 | 52,3 | 45,4 | 38,5 | 71,1 | 81,4 | 370,7 | 325,5 | 67,7 | 86,8 | 1 246,1 | 2 933,0 |
| 4 - Allemagne | 16,0 | 37,1 | 33,3 | 39,5 | 38,7 | 54,6 | 49,5 | 33,6 | 130,3 | 31,0 | 45,6 | 55,2 | 564,4 | 781,4 |
| 5 - Italie | | | | | 0,6 | 0,3 | | | | 0,2 | 0,2 | | 1,3 | 3,2 |
| 6 - Royaume-Uni | 26,7 | 46,9 | 354,4 | 704,6 | 839,3 | 866,1 | 238,2 | 316,9 | 595,0 | 697,2 | 555,0 | 565,3 | 5 805,6 | 3 856,4 |
| 8 - Danemark | | | 1,8 | | 2,9 | | | | 11,1 | | | 7,4 | 23,2 | 183,2 |
| 11 - Espagne | | 24,0 | | 265,8 | | | 0,2 | | | 24,0 | | | 314,0 | 163,1 |
| 17 - Belgique | 918,4 | 1 110,0 | 1 199,7 | 558,2 | 865,3 | 914,1 | 896,8 | 1 243,7 | 1 139,4 | 1 109,8 | 963,3 | 778,6 | 11 697,3 | 22 947,7 |
| 38 - Autriche | 3,0 | | | | 3,0 | | 30,0 | | | | 3,8 | | 39,8 | 12,1 |
| 55 - Lituanie | | | | | | | | | | | | | 0,0 | 20,0 |
| 61 - République Tchèque | | | | | | | | | | | 1,0 | | 1,0 | |
| 64 - Hongrie | | | | | | | | | | 1,7 | | | 1,7 | |
| 68 - Bulgarie | | | | | | | 0,9 | | | | | | 0,9 | |
| Total UE (15) | 1 004,7 | 1 258,4 | 1 624,0 | 1 622,7 | 1 797,6 | 1 875,5 | 1 291,0 | 1 677,3 | 2 249,2 | 2 191,8 | 1 640,9 | 1 495,1 | 19 728,2 | 30 916,5 |
| TOTAL UE (15) + entrants | 1 004,7 | 1 258,4 | 1 624,0 | 1 622,7 | 1 797,6 | 1 875,5 | 1 291,0 | 1 677,3 | 2 249,2 | 2 191,8 | 1 640,9 | 1 495,1 | 19 728,2 | 30 916,5 |
| 39 - Suisse | | 1,2 | 24,4 | | 15,5 | | | | | | | | 41,1 | 6,5 |
| 72 - Ukraine | | | | | | | | | | | | | 0,0 | 713,1 |
| 74 - Moldova (La Moldavie) | | | | | | | 1,5 | | 3,1 | | | | 4,6 | |
| 75 - Russie | | | | 26,4 | | | 20,0 | 20,0 | 89,6 | 32,2 | 28,8 | 2,9 | 219,9 | 49,0 |
| 212 - Tunisie | 0,2 | | 1,2 | 1,8 | 0,7 | 1,0 | | | | 0,4 | | 0,3 | 5,6 | 5,5 |
| 400 - Etats-unis d'amérique | | | | 10,0 | | | | | | | | | 10,0 | |
| 404 - Canada | 362,2 | 92,2 | 621,2 | 8 214,3 | 596,3 | 932,4 | 766,2 | 751,0 | 751,6 | 449,2 | 465,0 | 458,8 | 14 460,4 | 7 047,0 |
| 528 - Argentine | 74,2 | 10,0 | 9,1 | 20,0 | 6,0 | 2,9 | 10,0 | 62,2 | | | | | 194,4 | 171,9 |
| 720 - Chine (république populaire) | | 4,0 | 18,3 | 1,6 | 0,8 | 2,1 | 2,4 | 16,3 | 1,2 | 1,2 | 0,7 | 0,9 | 49,5 | 32,1 |
| Total pays tiers | 436,6 | 107,4 | 674,2 | 8 274,1 | 619,3 | 938,4 | 800,1 | 849,5 | 845,5 | 483,0 | 494,5 | 462,9 | 14 985,5 | 8 025,1 |
| TOTAL futurs entrants + pays tiers | 436,6 | 107,4 | 674,2 | 8 274,1 | 619,3 | 938,4 | 800,1 | 849,5 | 845,5 | 483,0 | 494,5 | 462,9 | 14 985,5 | 8 025,1 |
| TOTAL général | 1 441,3 | 1 365,8 | 2 298,2 | 9 896,8 | 2 416,9 | 2 813,9 | 2 091,1 | 2 526,8 | 3 094,7 | 2 674,8 | 2 135,4 | 1 958,0 | 34 713,7 | 38 941,6 |

Pois

Campagne : 2008 2009

Exportation : pois (Volume : en tonnes)

| | Juillet | Août | Septembre | Octobre | Novembre | Décembre | Janvier | Février | Mars | Avril | Mai | Juin | Cumul | Cumul N-1 |
|---|-----------------|-----------------|-----------------|-----------------|----------------|-----------------|-----------------|-----------------|-----------------|-----------------|-----------------|-----------------|------------------|------------------|
| 3 - Pays-Bas | 2 791,1 | 2 043,4 | 2 561,6 | 2 327,0 | 1 803,9 | 1 996,3 | 2 374,5 | 2 627,1 | 2 784,3 | 3 480,5 | 3 471,4 | 3 805,4 | 32 066,5 | 39 205,2 |
| 4 - Allemagne | 151,8 | 220,6 | 344,5 | 513,6 | 445,7 | 394,3 | 1 100,3 | 2 411,9 | 3 662,5 | 3 544,1 | 419,5 | 3 088,4 | 16 297,2 | 8 537,9 |
| 5 - Italie | 374,5 | 3 689,7 | 4 509,3 | 7 072,7 | 671,4 | 796,3 | 769,5 | 1 201,4 | 2 222,7 | 583,7 | 308,3 | 361,0 | 22 560,5 | 28 623,8 |
| 6 - Royaume-Uni | 1 320,3 | 74,9 | 257,7 | 81,8 | 103,1 | 113,6 | 140,6 | 294,4 | 377,7 | 1 892,0 | 3 663,0 | 121,1 | 8 440,2 | 15 833,6 |
| 7 - Irlande | 0,3 | | 0,3 | 0,2 | 0,4 | 0,6 | 0,2 | | 0,7 | | 0,3 | 0,4 | 3,4 | 3,8 |
| 8 - Danemark | | | | | | 153,4 | 63,5 | 624,2 | 251,6 | 43,1 | | 2 691,9 | 3 827,7 | 1 153,0 |
| 9 - Grèce | 3,0 | | 32,3 | 83,2 | 0,5 | | | | 0,1 | 0,5 | 0,1 | | 119,7 | 52,2 |
| 10 - Portugal | 90,4 | 292,4 | 53,2 | 578,1 | 5,4 | 779,9 | 54,9 | 54,4 | 2,7 | 53,2 | 56,2 | 105,1 | 2 125,9 | 2 355,8 |
| 11 - Espagne | 1 318,0 | 1 220,2 | 1 320,4 | 574,4 | 457,4 | 587,1 | 284,3 | 323,2 | 425,3 | 1 178,5 | 1 165,4 | 321,7 | 9 175,9 | 11 483,4 |
| 17 - Belgique | 5 206,6 | 4 203,6 | 2 359,4 | 2 825,4 | 4 253,3 | 10 623,7 | 5 767,5 | 4 936,3 | 5 210,5 | 5 182,0 | 4 701,9 | 10 673,8 | 65 944,0 | 52 879,0 |
| 18 - Luxembourg | 189,1 | 0,1 | 1,3 | 3,9 | 2,3 | 4,0 | 3,0 | 5,5 | 3,1 | 1,6 | 3,1 | 0,3 | 217,3 | 58,9 |
| 30 - Suède | | | | 0,3 | | | | 49,4 | 26,1 | 13,6 | 1,2 | 0,1 | 90,7 | 1 317,1 |
| 32 - Finlande | | | | | 1,0 | | 24,0 | 31,9 | 3,0 | | | | 59,9 | 48,2 |
| 38 - Autriche | | | 1,2 | 23,0 | | | 75,0 | 25,0 | 368,0 | 25,0 | | | 517,2 | 260,9 |
| 46 - Malte | | | 0,5 | | | | | | | | | | 0,5 | 1,1 |
| 53 - Estonie | | | | | | | | 2,6 | | | | | 2,6 | 3,0 |
| 55 - Lituanie | | | | | | | | 2,0 | 1,0 | | | | 3,0 | 14,1 |
| 60 - Pologne | | | | | | | 0,6 | 0,5 | 1,5 | 10,9 | | | 13,5 | 1,8 |
| 61 - République Tchèque | | | | | | | | 8,0 | 13,5 | | | 3,5 | 25,0 | 5,6 |
| 64 - Hongrie | | | | 13,4 | 1,1 | | 19,7 | 22,8 | | | | | 57,0 | 49,7 |
| 66 - Roumanie | | | | | | | | 0,1 | | | | | 0,1 | 169,8 |
| 68 - Bulgarie | | | | | | 0,3 | | | 0,5 | | | | 0,8 | 6,7 |
| 600 - Chypre | | | 1,0 | | 2,6 | | | | | | | 1,2 | 4,8 | |
| Total UE (15) | 11 445,1 | 11 744,9 | 11 442,7 | 14 097,0 | 7 748,1 | 15 449,5 | 10 677,6 | 12 620,7 | 15 354,8 | 16 008,7 | 13 790,4 | 21 173,9 | 161 553,4 | 162 064,6 |
| TOTAL UE (15) + entrants | 11 445,1 | 11 744,9 | 11 442,7 | 14 097,0 | 7 748,1 | 15 449,5 | 10 677,6 | 12 620,7 | 15 354,8 | 16 008,7 | 13 790,4 | 21 173,9 | 161 553,4 | 162 064,6 |
| 28 - Norvège | 9 662,6 | | | 4 650,0 | | | | | | | | 3 200,0 | 17 512,6 | 34 836,8 |
| 37 - Liechtenstein | | | | | | | | | | | | | 0,0 | 7,2 |
| 39 - Suisse | 54,2 | | 860,7 | 2 397,3 | 499,9 | 334,6 | 632,2 | 223,5 | 60,5 | 224,2 | | 199,7 | 5 486,8 | 10 187,0 |
| 72 - Ukraine | | | | | | | | | | | | | 0,0 | 19,3 |
| 74 - Moldova (La Moldavie) | | | | | | | | | 21,6 | 86,4 | | | 108,0 | 20,0 |
| 75 - Russie | | 17,6 | | | | 9,0 | 1,5 | 37,5 | 2,0 | | | | 67,6 | 48,6 |
| 92 - Croatie | | | | | | | | | | | | | 0,0 | 8,5 |
| 204 - Maroc | | 573,0 | 58,3 | 40,0 | | | | | | | | | 671,3 | 726,4 |
| 208 - Algérie | | 576,0 | 520,0 | 515,3 | | 75,0 | 20,0 | | | | | | 1 706,3 | 814,4 |
| 212 - Tunisie | | | | | | | | | | | | | 0,0 | 212,4 |
| 220 - Egypte | 1,0 | | | | | | | | | | | | 1,0 | |
| 370 - Madagascar | | | | | | | | | | | | | 0,0 | 2,0 |
| 373 - Maurice | | | | | | | | | | | | | 0,0 | 39,1 |
| 378 - Zambie | | | | | | | | | | | | | 0,0 | 1,1 |
| 404 - Canada | | | | | | | | | | | 2,2 | | 2,2 | |
| 512 - Chili | | | | | | | | | | | | | 0,0 | 4,0 |
| 624 - Israël | | | | | | | | | | | | | 0,0 | 6,6 |
| 628 - Jordanie | | 0,4 | | | | | | | | | | | 0,4 | |
| 662 - Pakistan | | | | | | | | | | | | | 0,0 | 10 700,0 |
| 664 - Inde | 4 032,5 | 12 267,0 | 37 122,9 | | | | 15 500,0 | | | | | | 68 922,4 | 26 270,0 |
| 701 - Malaisie | | | | | | | | | | | | | 0,0 | 7,0 |
| Total pays tiers | 13 750,3 | 13 434,0 | 38 561,9 | 7 602,6 | 499,9 | 418,6 | 16 153,7 | 261,0 | 84,1 | 310,6 | 2,2 | 3 399,7 | 94 478,6 | 83 910,4 |
| TOTAL futurs entrants + pays tiers | 13 750,3 | 13 434,0 | 38 561,9 | 7 602,6 | 499,9 | 418,6 | 16 153,7 | 261,0 | 84,1 | 310,6 | 2,2 | 3 399,7 | 94 478,6 | 83 910,4 |
| TOTAL général | 25 195,4 | 25 178,9 | 50 004,6 | 21 699,6 | 8 248,0 | 15 868,1 | 26 831,3 | 12 881,7 | 15 438,9 | 16 319,3 | 13 792,6 | 24 573,6 | 256 032,0 | 245 975,0 |

Pois

Campagne : 2008 2009

Importation : pois (Volume : en tonnes)

| | Juillet | Août | Septembre | Octobre | Novembre | Décembre | Janvier | Février | Mars | Avril | Mai | Juin | Cumul | Cumul N-1 |
|---|--------------|--------------|--------------|--------------|--------------|----------------|----------------|----------------|----------------|----------------|--------------|--------------|-----------------|-----------------|
| 1 - France | 8,1 | 6,3 | 9,0 | 16,7 | 7,3 | 8,6 | 12,4 | 6,7 | 17,3 | 8,8 | 10,1 | 5,7 | 117,0 | 456,6 |
| 3 - Pays-Bas | 9,8 | 22,3 | 0,7 | 8,7 | 6,6 | 30,4 | 34,5 | 179,3 | 143,9 | 102,8 | 85,8 | 66,7 | 691,5 | 1 062,2 |
| 4 - Allemagne | 2,1 | 17,7 | 18,9 | 21,3 | 2,1 | 37,7 | 35,2 | 23,1 | 76,0 | 14,9 | 11,3 | 0,9 | 261,2 | 775,3 |
| 5 - Italie | 48,7 | 4,5 | 103,4 | 107,8 | 53,4 | 93,0 | 165,2 | 96,1 | 76,3 | 63,8 | 72,1 | 137,7 | 1 022,0 | 663,0 |
| 6 - Royaume-Uni | 8,0 | 24,2 | 24,0 | 27,8 | 33,6 | 3,5 | 120,8 | 57,5 | 57,6 | 25,7 | 28,1 | 1,4 | 412,2 | 650,4 |
| 8 - Danemark | | | 25,5 | 151,6 | 74,8 | | | 6,5 | 159,0 | 110,9 | 30,9 | | 559,2 | 113,3 |
| 10 - Portugal | | | | | 4,8 | 5,8 | 0,6 | | | | | | 11,2 | |
| 11 - Espagne | 3,6 | 2,2 | 11,5 | 4,0 | 8,3 | | 9,9 | 0,7 | 4,8 | 2,0 | 1,0 | 7,0 | 55,0 | 144,5 |
| 17 - Belgique | 23,4 | 14,0 | 20,9 | 1,8 | 11,7 | 2,2 | 40,5 | 153,1 | 105,8 | 91,1 | 70,8 | 384,7 | 920,0 | 1 210,1 |
| 18 - Luxembourg | | | | | | | | | | | | | 0,0 | 0,2 |
| 60 - Pologne | | | | | | 1,0 | | | | | | | 1,0 | 34,0 |
| 61 - République Tchèque | | | | | | 25,2 | | | 72,0 | | | | 97,2 | 594,8 |
| 63 - Slovaquie | | | | | | | | | | | 25,1 | | 25,1 | |
| 64 - Hongrie | 2,3 | 150,5 | 143,0 | 26,2 | 194,5 | 30,3 | 314,0 | 61,1 | 65,1 | 50,8 | 1,0 | | 1 038,8 | 488,5 |
| 68 - Bulgarie | | 77,9 | 100,2 | | | | | | | | | | 178,1 | |
| 91 - Slovénie | | | | | | | | | | | | | 0,0 | 4,5 |
| Total UE (15) | 106,0 | 319,6 | 431,6 | 239,8 | 473,9 | 312,5 | 733,1 | 584,1 | 777,8 | 470,8 | 336,2 | 604,1 | 5 389,5 | 6 197,4 |
| TOTAL UE (15) + entrants | 106,0 | 319,6 | 431,6 | 239,8 | 473,9 | 312,5 | 733,1 | 584,1 | 777,8 | 470,8 | 336,2 | 604,1 | 5 389,5 | 6 197,4 |
| 39 - Suisse | | | | 3,3 | | 3,3 | | 3,3 | | 2,6 | | | 12,5 | 23,5 |
| 52 - Turquie | | | | 0,1 | | | | | | | | | 0,1 | 0,2 |
| 334 - Ethiopie | | | | | 23,0 | | | | | | | | 23,0 | 85,9 |
| 346 - Kenya | | | | | | | | | 4,2 | 0,1 | 0,2 | 1,2 | 5,7 | 34,4 |
| 350 - Ouganda | | | | 5,8 | 14,2 | 13,8 | 2,6 | 2,9 | 12,1 | 1,5 | 3,0 | | 55,9 | |
| 370 - Madagascar | 25,0 | 63,5 | 32,4 | | 82,5 | | 63,0 | 20,0 | | | | | 286,4 | 355,7 |
| 378 - Zambie | | | | | | | | | 7,5 | | | | 7,5 | |
| 382 - Zimbabwe | | 1,9 | | | | | | | | | | | 1,9 | |
| 386 - Malawi | | | | | | | | | | | | | 0,0 | 0,1 |
| 388 - Afrique du sud | | | | | | | | | 17,3 | 8,2 | | | 25,5 | |
| 400 - Etats-unis d'amérique | 5,8 | | 7,1 | 119,9 | 21,9 | 139,6 | 86,8 | 15,0 | 10,4 | 8,5 | 10,1 | 1,3 | 426,4 | 11 246,9 |
| 404 - Canada | 7,7 | 23,1 | 143,0 | 208,0 | 34,6 | 345,5 | 182,7 | 815,5 | 334,3 | 375,3 | 229,0 | 30,9 | 2 729,6 | 16 771,5 |
| 412 - Mexique | 2,1 | | | | | | | | | 2,3 | 22,0 | 8,8 | 35,2 | 3,0 |
| 416 - Guatemala | | | 5,7 | 1,3 | | | | | | | 1,9 | | 8,9 | 6,1 |
| 436 - Costa-Rica | 94,4 | 124,5 | 129,8 | 62,9 | 278,3 | 153,7 | 211,0 | 121,0 | 102,9 | 465,2 | 69,7 | 20,2 | 1 833,6 | 348,0 |
| 442 - Panama | | | | | 4,5 | | | | | | | | 4,5 | |
| 452 - Haiti | | | | | | | | | | | | | 0,0 | 6,1 |
| 456 - République dominicaine | | | 2,9 | | | | | | | | | | 2,9 | |
| 480 - Colombie | | | | | 2,0 | | 0,1 | | | 4,4 | | | 6,5 | 0,7 |
| 500 - Equateur | | | | 7,6 | | | 4,6 | | | | | | 12,2 | |
| 504 - Pérou | 315,5 | 11,0 | | | 23,0 | 25,0 | | | | | | | 374,5 | |
| 508 - Brésil | | | 3,2 | | 0,6 | | 6,8 | | | | | | 10,6 | 13,9 |
| 512 - Chili | | | | | | | 0,5 | 0,9 | 0,4 | | | | 1,8 | 44,4 |
| 528 - Argentine | | | | | | | | | | | | | 0,0 | 70,7 |
| 624 - Israël | | | | | | | 1,7 | | | | | | 1,7 | |
| 664 - Inde | | | | 0,2 | | | | | | | | | 0,2 | |
| 680 - Thaïlande | 7,2 | 0,6 | 0,2 | 0,4 | 1,0 | 1,8 | 4,6 | 2,8 | 0,7 | 1,0 | 2,3 | 0,3 | 22,9 | 43,4 |
| 690 - Viet-Nam | | | 2,7 | | | | | | | | | | 2,7 | |
| 701 - Malaisie | 13,3 | 9,5 | 11,6 | 11,4 | 9,3 | 15,7 | 10,0 | 3,2 | 2,3 | 10,7 | 9,1 | 2,3 | 108,4 | 51,9 |
| 708 - Philippines | | | | | | | | | | | | | 0,0 | |
| 720 - Chine (république populaire) | | | 2,9 | | | | | 1,0 | | 0,5 | 2,0 | | 6,4 | 81,3 |
| 800 - Australie | | | | 24,9 | | | 25,0 | 0,3 | 24,5 | | 24,9 | | 99,6 | 47,2 |
| 804 - Nouvelle-Zélande | | 0,3 | | 19,1 | 19,8 | | 28,0 | 10,4 | 332,4 | 381,6 | | | 791,6 | 553,9 |
| Total pays tiers | 471,0 | 234,4 | 341,5 | 464,9 | 514,7 | 698,4 | 627,4 | 996,3 | 849,0 | 1 261,9 | 374,2 | 65,0 | 6 898,7 | 29 788,8 |
| TOTAL futurs entrants + pays tiers | 471,0 | 234,4 | 341,5 | 464,9 | 514,7 | 698,4 | 627,4 | 996,3 | 849,0 | 1 261,9 | 374,2 | 65,0 | 6 898,7 | 29 788,8 |
| TOTAL général | 577,0 | 554,0 | 773,1 | 704,7 | 988,6 | 1 010,9 | 1 360,5 | 1 580,4 | 1 626,8 | 1 732,7 | 710,4 | 669,1 | 12 288,2 | 35 986,2 |

Fèves et féveroles

Campagne : 2008 2009

Exportation : Fèves, féveroles (Volume : en tonnes)

| | Juillet | Août | Septembre | Octobre | Novembre | Décembre | Janvier | Février | Mars | Avril | Mai | Juin | Cumul | Cumul N-1 |
|---|--------------|----------------|-----------------|-----------------|-----------------|-----------------|-----------------|-----------------|-----------------|-----------------|-----------------|-----------------|------------------|------------------|
| 3 - Pays-Bas | 108,8 | | 431,0 | 26,9 | 171,0 | 1,4 | 49,5 | 1,3 | 54,2 | 30,7 | 467,6 | 0,9 | 1 341,3 | 299,2 |
| 4 - Allemagne | 0,4 | 26,9 | 2,5 | 0,3 | 0,5 | 2,7 | 6,5 | 35,2 | 46,3 | 42,5 | 0,4 | 0,5 | 164,7 | 141,6 |
| 5 - Italie | 244,8 | 1 349,0 | 1 605,9 | 823,2 | 1 381,3 | 696,9 | 788,2 | 1 016,4 | 702,0 | 928,1 | 492,3 | 944,6 | 10 972,7 | 20 622,1 |
| 6 - Royaume-Uni | | | | 4,5 | 0,1 | 0,6 | 0,2 | 1,3 | 2,8 | 2,7 | 5,7 | 1,8 | 19,7 | 151,7 |
| 7 - Irlande | 0,2 | | | | | 0,3 | 0,3 | 0,3 | 0,5 | 0,7 | 0,5 | 0,7 | 3,5 | 4,4 |
| 8 - Danemark | | 0,1 | | | | | | | 0,1 | 0,2 | 0,1 | 0,2 | 0,7 | 0,4 |
| 9 - Grèce | | | | | | | | | | | | | 0,0 | 0,5 |
| 10 - Portugal | | | | | | | | | | | | | 0,0 | 51,3 |
| 11 - Espagne | 57,8 | 341,8 | 1 258,3 | 436,1 | 431,3 | 167,7 | 386,7 | 212,3 | 408,3 | 119,6 | | 134,1 | 3 954,0 | 2 788,2 |
| 17 - Belgique | 81,5 | 26,0 | 50,5 | 95,9 | 23,4 | 170,9 | 153,2 | 213,8 | 44,2 | 106,2 | 98,4 | 151,2 | 1 215,2 | 1 069,4 |
| 18 - Luxembourg | | | | 0,7 | 0,2 | | 0,3 | 0,4 | 0,2 | 1,4 | 2,6 | 0,2 | 6,0 | 9,3 |
| 30 - Suède | | | 0,3 | 0,3 | 0,1 | | 0,1 | 0,1 | 0,1 | | 0,3 | 0,1 | 1,4 | 0,2 |
| 32 - Finlande | | | | | | | | | | | 0,1 | | 0,1 | |
| 38 - Autriche | 0,3 | 0,1 | 0,1 | | | | | | 0,1 | | | | 0,6 | 5,4 |
| 46 - Malte | | | | 0,1 | | | | | | | | | 0,1 | 0,0 |
| 54 - Lettonie | | | | | | | | | | | | | 0,0 | |
| 55 - Lituanie | | | | | | | | | | | 0,1 | | 0,1 | |
| 61 - République Tchèque | | | | | | | | | | | | | 0,0 | 0,1 |
| 64 - Hongrie | | | | | | | | | | | | | 0,0 | |
| 68 - Bulgarie | | | | | | | | | | | | | 0,0 | 0,1 |
| 91 - Slovénie | | | | | | | | | | | | | 0,0 | 0,0 |
| Total UE (15) | 491,8 | 1 743,9 | 3 348,6 | 1 388,0 | 2 007,9 | 1 040,5 | 1 385,0 | 1 481,1 | 1 258,8 | 1 232,1 | 1 068,1 | 1 234,3 | 17 680,1 | 25 143,9 |
| TOTAL UE (15) + entrants | 491,8 | 1 743,9 | 3 348,6 | 1 388,0 | 2 007,9 | 1 040,5 | 1 385,0 | 1 481,1 | 1 258,8 | 1 232,1 | 1 068,1 | 1 234,3 | 17 680,1 | 25 143,9 |
| 28 - Norvège | | | | | | | | | | | | | 0,0 | 1 672,0 |
| 39 - Suisse | | | 20,0 | | | | | | 25,5 | | | | 45,5 | 22,0 |
| 208 - Algérie | | | | 36,0 | | | | | | | | | 36,0 | |
| 220 - Egypte | | 6 201,0 | 36 725,2 | 13 500,0 | 21 040,0 | 19 700,0 | 16 427,8 | 35 060,3 | 14 051,2 | 11 400,0 | 14 420,0 | 9 900,0 | 198 425,5 | 176 804,1 |
| 400 - Etats-unis d'Amérique | | | | | | | | | | | | 13,8 | 13,8 | |
| 604 - Liban | | | | | | | 3,0 | | | | | | 3,0 | |
| 706 - Singapour | | | | | | | | | | | | 0,1 | 0,1 | |
| 728 - Corée du sud | | | | | | | | | | | | | 0,0 | 1,2 |
| Total pays tiers | 0,0 | 6 201,0 | 36 745,2 | 13 536,0 | 21 040,0 | 19 700,0 | 16 430,8 | 35 060,3 | 14 076,7 | 11 400,0 | 14 420,0 | 9 913,9 | 198 523,9 | 178 499,3 |
| TOTAL futurs entrants + pays tiers | 0,0 | 6 201,0 | 36 745,2 | 13 536,0 | 21 040,0 | 19 700,0 | 16 430,8 | 35 060,3 | 14 076,7 | 11 400,0 | 14 420,0 | 9 913,9 | 198 523,9 | 178 499,3 |
| TOTAL général | 491,8 | 7 944,9 | 40 093,8 | 14 924,0 | 23 047,9 | 20 740,5 | 17 815,8 | 36 541,4 | 15 335,5 | 12 632,1 | 15 488,1 | 11 148,2 | 216 204,0 | 203 643,2 |

Campagne : 2008 2009

Importation : Fèves, féveroles (Volume : en tonnes)

| | Juillet | Août | Septembre | Octobre | Novembre | Décembre | Janvier | Février | Mars | Avril | Mai | Juin | Cumul | Cumul N-1 |
|---|--------------|-------------|--------------|--------------|-------------|--------------|--------------|--------------|--------------|--------------|--------------|--------------|----------------|----------------|
| 1 - France | 1,3 | 0,9 | 0,9 | 1,8 | 1,4 | 1,3 | 4,9 | 1,0 | 1,1 | 1,2 | 9,6 | 0,6 | 26,0 | 8,6 |
| 3 - Pays-Bas | 6,1 | 1,4 | | 1,0 | 24,5 | 25,5 | 0,6 | 29,6 | | | | | 84,6 | 173,3 |
| 4 - Allemagne | 7,4 | 0,3 | | | | | | 11,0 | | | | | 5,4 | 24,1 |
| 5 - Italie | 29,1 | 7,5 | 78,0 | 78,9 | 0,8 | 125,9 | 74,3 | 25,4 | 25,4 | 22,8 | 33,6 | 25,8 | 527,5 | 377,2 |
| 6 - Royaume-Uni | | | 42,9 | 45,2 | | 46,7 | 20,5 | 795,2 | 20,6 | | 22,7 | 68,5 | 1 062,3 | 5 638,7 |
| 10 - Portugal | 0,4 | | 0,3 | | 0,2 | 0,4 | 0,8 | 0,1 | 0,1 | | 0,4 | 0,7 | 3,4 | 3,4 |
| 11 - Espagne | 10,9 | 11,3 | 1,2 | 7,1 | 33,4 | 5,7 | 26,8 | 29,5 | 70,1 | 95,4 | 46,8 | 11,6 | 349,8 | 371,0 |
| 17 - Belgique | 0,7 | 0,1 | | 41,6 | | | 0,3 | | 0,4 | 0,1 | 0,2 | 1,3 | 44,7 | 135,1 |
| 18 - Luxembourg | | | | | | | | | | | | | 0,0 | 0,0 |
| 38 - Autriche | | | | | | | | | 0,5 | | | | 0,5 | |
| Total UE (15) | 55,9 | 21,5 | 123,3 | 175,6 | 60,3 | 205,5 | 128,2 | 891,8 | 118,2 | 119,5 | 113,3 | 198,5 | 2 211,6 | 6 754,6 |
| TOTAL UE (15) + entrants | 55,9 | 21,5 | 123,3 | 175,6 | 60,3 | 205,5 | 128,2 | 891,8 | 118,2 | 119,5 | 113,3 | 198,5 | 2 211,6 | 6 754,6 |
| 52 - Turquie | | | 1,4 | | | | | | | | | | 1,4 | 0,0 |
| 204 - Maroc | 79,0 | | 10,0 | 19,0 | | | | | 0,5 | | 0,3 | 4,4 | 113,2 | 54,8 |
| 212 - Tunisie | | | | | | | | 1,2 | 3,0 | | | | 4,2 | |
| 220 - Egypte | | 19,0 | | | | | | 19,0 | | 40,0 | | 20,0 | 98,0 | 25,4 |
| 404 - Canada | | | | | | | | | | | | | 0,0 | 1,6 |
| 504 - Pérou | | | | | | | | 16,2 | | | | | 16,2 | |
| 516 - Bolivie | 19,8 | | 19,8 | | | 19,8 | | | | | | | 59,4 | 79,2 |
| 604 - Liban | | | | 1,5 | | | | | | | | | 1,5 | 2,0 |
| 720 - Chine (république populaire) | | | | | | | | 21,0 | 19,8 | 20,5 | 86,7 | | 148,0 | 80,0 |
| 800 - Australie | 21,0 | | 21,0 | | | | | | | | 40,0 | | 82,0 | 21,0 |
| Total pays tiers | 119,8 | 19,0 | 52,2 | 20,5 | 0,0 | 19,8 | 0,0 | 57,4 | 23,3 | 60,5 | 127,0 | 24,4 | 523,9 | 264,0 |
| TOTAL futurs entrants + pays tiers | 119,8 | 19,0 | 52,2 | 20,5 | 0,0 | 19,8 | 0,0 | 57,4 | 23,3 | 60,5 | 127,0 | 24,4 | 523,9 | 264,0 |
| TOTAL général | 175,7 | 40,5 | 175,5 | 196,1 | 60,3 | 225,3 | 128,2 | 949,2 | 141,5 | 180,0 | 240,3 | 222,9 | 2 735,5 | 7 018,6 |

Tourteaux de colza

Campagne : 2008 2009

Exportation : Tourteaux de colza (Volume : en tonnes)

| | Juillet | Août | Septembre | Octobre | Novembre | Décembre | Janvier | Février | Mars | Avril | Mai | Juin | Cumul | Cumul N-1 |
|---|-----------------|-----------------|-----------------|-----------------|-----------------|-----------------|-----------------|-----------------|-----------------|-----------------|-----------------|-----------------|------------------|------------------|
| 3 - Pays-Bas | | | 108,7 | | | | | | | | | | 108,7 | 208,1 |
| 4 - Allemagne | | | | 46,4 | 576,3 | 28,8 | 372,0 | 82,1 | 21,1 | 172,1 | 13,3 | | 1 312,1 | 2 101,8 |
| 5 - Italie | | | | | | | | | 24,7 | 125,7 | | | 150,4 | |
| 6 - Royaume-Uni | | 2 750,0 | | | | 5 344,4 | | | 1 800,0 | 1 980,0 | | 1 650,0 | 13 524,4 | 2 218,4 |
| 7 - Irlande | 7 570,0 | 8 390,0 | 6 271,0 | 13 079,7 | 15 249,7 | 2 738,0 | | 2 694,9 | 4 806,9 | | 1 980,0 | 2 072,7 | 64 852,9 | 19 902,9 |
| 10 - Portugal | | | | | | | | | | 8 232,5 | 6 515,9 | 4 229,8 | 18 978,2 | |
| 11 - Espagne | 6 631,7 | 23 326,9 | 10 439,0 | 10 059,8 | 3 976,6 | 3 955,9 | 13 404,3 | 6 767,4 | 12 395,0 | 14 787,7 | 16 234,6 | 39 184,7 | 161 163,6 | 118 209,7 |
| 17 - Belgique | 232,9 | 3,0 | | 3,0 | 233,0 | | 81,3 | | 55,0 | 106,1 | 3,0 | | 717,3 | 1 142,4 |
| 18 - Luxembourg | | | | | | | | | | | | | 0,0 | 24,5 |
| 60 - Pologne | | | | | | | | | | | | | 0,0 | 68,7 |
| 64 - Hongrie | | | | | | | | | | | | | 0,0 | 46,1 |
| Total UE (15) | 14 434,6 | 34 469,9 | 16 818,7 | 23 188,9 | 20 035,6 | 12 067,1 | 13 857,6 | 9 544,4 | 19 102,7 | 25 404,1 | 24 746,8 | 47 137,2 | 260 807,6 | 143 922,6 |
| TOTAL UE (15) + entrants | 14 434,6 | 34 469,9 | 16 818,7 | 23 188,9 | 20 035,6 | 12 067,1 | 13 857,6 | 9 544,4 | 19 102,7 | 25 404,1 | 24 746,8 | 47 137,2 | 260 807,6 | 143 922,6 |
| 39 - Suisse | 284,2 | 1 014,1 | 540,1 | 868,2 | 111,8 | 276,5 | 307,6 | 635,0 | 885,9 | 862,0 | 548,6 | 621,7 | 6 955,7 | 5 941,7 |
| 204 - Maroc | | | 5 250,0 | | | | | | 1 836,6 | | | | 7 086,6 | 14 872,4 |
| 212 - Tunisie | | | | | | | | | | | | | 0,0 | 88,6 |
| 228 - Mauritanie | | | | | | | | | | | | | 0,0 | 3 153,5 |
| 248 - Sénégal | | | | | 2 750,0 | | | | | | | | 2 750,0 | |
| 624 - Israël | | | | | | | | | | | | | 0,0 | 4 000,0 |
| 951 - Pays non déterminés échanges intra | | | | | | | | | | 1 785,5 | | | 1 785,5 | |
| Total pays tiers | 284,2 | 1 014,1 | 5 790,1 | 868,2 | 2 861,8 | 276,5 | 307,6 | 635,0 | 2 722,5 | 2 647,5 | 548,6 | 621,7 | 18 577,8 | 28 056,2 |
| TOTAL futurs entrants + pays tiers | 284,2 | 1 014,1 | 5 790,1 | 868,2 | 2 861,8 | 276,5 | 307,6 | 635,0 | 2 722,5 | 2 647,5 | 548,6 | 621,7 | 18 577,8 | 28 056,2 |
| TOTAL général | 14 718,8 | 35 484,0 | 22 608,8 | 24 057,1 | 22 897,4 | 12 343,6 | 14 165,2 | 10 179,4 | 21 825,2 | 28 051,6 | 25 295,4 | 47 758,9 | 279 385,4 | 171 978,8 |

Campagne : 2008 2009

Importation : Tourteaux de colza (Volume : en tonnes)

| | Juillet | Août | Septembre | Octobre | Novembre | Décembre | Janvier | Février | Mars | Avril | Mai | Juin | Cumul | Cumul N-1 |
|---|-----------------|-----------------|-----------------|-----------------|-----------------|-----------------|-----------------|-----------------|-----------------|-----------------|-----------------|-----------------|------------------|------------------|
| 1 - France | 13,6 | | 31,8 | 59,4 | 109,7 | 149,4 | 179,5 | | | | 26,2 | | 569,6 | 414,1 |
| 3 - Pays-Bas | 2 525,5 | 5 191,7 | 2 358,2 | 6 437,1 | 10 555,7 | 4 581,0 | 5 031,9 | 4 548,1 | 1 729,1 | 1 684,5 | 1 206,8 | 2 184,2 | 48 033,8 | 72 283,7 |
| 4 - Allemagne | 8 544,6 | 11 335,4 | 11 917,2 | 14 050,6 | 13 322,9 | 12 829,9 | 15 314,3 | 15 092,7 | 13 087,5 | 13 099,4 | 6 104,5 | 4 900,5 | 139 399,5 | 209 438,2 |
| 5 - Italie | 29,3 | 277,4 | | 24,9 | 52,1 | 116,1 | 63,5 | 48,2 | 535,9 | 0,2 | 0,4 | 0,2 | 1 148,2 | 653,7 |
| 6 - Royaume-Uni | 8 914,4 | 15 867,2 | 15 572,1 | 14 381,2 | 13 420,0 | 10 367,0 | 10 430,8 | 8 020,0 | 12 233,7 | 5 082,7 | 12 096,2 | 6 480,4 | 132 865,7 | 152 775,3 |
| 11 - Espagne | 23,7 | 1 901,3 | 26,5 | | | | | | | | | | 1 951,5 | 257,4 |
| 17 - Belgique | 7 046,4 | 11 259,7 | 13 678,6 | 15 791,8 | 14 958,0 | 18 731,7 | 13 980,0 | 20 107,2 | 16 289,9 | 14 706,1 | 13 861,0 | 7 309,8 | 167 720,2 | 205 794,0 |
| 18 - Luxembourg | 55,1 | 149,0 | 130,3 | 254,7 | 345,6 | 52,0 | | | | | | | 986,7 | 2 130,1 |
| 38 - Autriche | | | | | 26,3 | 25,9 | 26,3 | | | | | | 78,5 | |
| 55 - Lituanie | | | | | | | | 1 350,0 | | | | | 1 350,0 | |
| 60 - Pologne | | | 2 000,0 | 3 999,9 | 3 543,2 | | 1 812,5 | | 2 072,0 | | | | 13 427,6 | 3 315,6 |
| 68 - Bulgarie | | | | | | | 12,6 | | | | | | 12,6 | |
| Total UE (15) | 27 152,6 | 45 981,7 | 45 714,7 | 54 999,6 | 56 333,5 | 46 653,0 | 46 851,4 | 49 166,2 | 45 948,1 | 34 572,9 | 33 295,1 | 20 875,1 | 507 543,9 | 647 062,1 |
| TOTAL UE (15) + entrants | 27 152,6 | 45 981,7 | 45 714,7 | 54 999,6 | 56 333,5 | 46 653,0 | 46 851,4 | 49 166,2 | 45 948,1 | 34 572,9 | 33 295,1 | 20 875,1 | 507 543,9 | 647 062,1 |
| 39 - Suisse | | | | | | 101,5 | 76,1 | 100,8 | | 49,4 | 52,0 | 76,4 | 456,2 | |
| 240 - Niger | 500,0 | | | | | | | | | | | | 500,0 | |
| 400 - Etats-unis d'Amérique | | | | 3 513,3 | | | | | | | | | 3 513,3 | 260,1 |
| 484 - Venezuela | | | | 28,5 | | | | | | | | | 28,5 | |
| 500 - Equateur | | | | | | | | | | | | | 0,0 | 156,6 |
| 508 - Brésil | | | 51,1 | | | | 600,1 | 1 500,0 | 2 980,5 | 26,5 | | | 5 158,2 | 51,6 |
| 528 - Argentine | | | | | | 105,9 | | | | | | | 105,9 | 7 585,2 |
| 664 - Inde | | | | | | | | | | | | | 0,0 | 53,5 |
| 951 - Pays non déterminés échanges intra | | | | | | | | | | | | | 0,0 | 25,4 |
| Total pays tiers | 500,0 | 0,0 | 51,1 | 3 541,8 | 0,0 | 207,4 | 676,2 | 1 600,8 | 2 980,5 | 75,9 | 52,0 | 76,4 | 9 762,1 | 8 132,4 |
| TOTAL futurs entrants + pays tiers | 500,0 | 0,0 | 51,1 | 3 541,8 | 0,0 | 207,4 | 676,2 | 1 600,8 | 2 980,5 | 75,9 | 52,0 | 76,4 | 9 762,1 | 8 132,4 |
| TOTAL général | 27 652,6 | 45 981,7 | 45 765,8 | 58 541,4 | 56 333,5 | 46 860,4 | 47 527,6 | 50 767,0 | 48 928,6 | 34 648,8 | 33 347,1 | 20 951,5 | 517 306,0 | 655 194,5 |

Tourteaux de tournesol

Campagne : 2008 2009

Exportation : Tourteaux de tournesol (Volume : en tonnes)

| | Juillet | Août | Septembre | Octobre | Novembre | Décembre | Janvier | Février | Mars | Avril | Mai | Juin | Cumul | Cumul N-1 |
|---|----------------|----------------|--------------|-----------------|----------------|----------------|----------------|-----------------|-----------------|----------------|-----------------|-----------------|------------------|-----------------|
| 3 - Pays-Bas | | 22,3 | 28,8 | | | | | | | | | | 51,1 | 130,0 |
| 4 - Allemagne | 75,0 | 49,4 | 54,0 | 73,1 | 26,1 | 24,2 | 26,2 | 76,7 | 126,9 | 78,3 | 24,6 | 53,7 | 688,2 | 433,1 |
| 5 - Italie | 394,5 | 239,0 | | 48,3 | | | | 255,4 | | | | | 937,2 | 1 654,9 |
| 6 - Royaume-Uni | | | | | 3 125,2 | 2 760,5 | | 5 168,6 | 6 326,7 | | 6 419,4 | 9 343,9 | 33 144,3 | 14 853,6 |
| 7 - Irlande | 5 886,1 | 3 300,0 | | 7 549,8 | 3 300,0 | | 2 550,0 | 5 196,3 | 5 350,0 | 5 500,0 | 3 281,1 | 2 749,9 | 44 663,2 | 11 999,1 |
| 10 - Portugal | | | | | | | | | 3 065,4 | | | | 6 714,2 | 7 867,8 |
| 11 - Espagne | 922,1 | 4 612,7 | 99,9 | 2 907,3 | 198,2 | 225,0 | | | 100,7 | 2 861,5 | 8 798,7 | 3 144,1 | 23 870,2 | 4 943,3 |
| 17 - Belgique | | | | 0,1 | | 27,6 | 0,1 | 0,1 | | | | | 27,9 | 21,6 |
| 46 - Malte | | | | | 952,9 | | | | | | 944,0 | | 1 896,9 | 13,0 |
| Total UE (15) | 7 277,7 | 8 223,4 | 182,7 | 10 578,6 | 7 602,4 | 3 037,3 | 2 576,3 | 10 697,1 | 14 969,7 | 8 439,8 | 19 467,8 | 18 940,4 | 111 993,2 | 41 916,4 |
| TOTAL UE (15) + entrants | 7 277,7 | 8 223,4 | 182,7 | 10 578,6 | 7 602,4 | 3 037,3 | 2 576,3 | 10 697,1 | 14 969,7 | 8 439,8 | 19 467,8 | 18 940,4 | 111 993,2 | 41 916,4 |
| 39 - Suisse | | | | | | | | | | | | | 0,0 | 73,9 |
| 373 - Maurice | | | | | | | | 0,7 | | | | | 0,7 | |
| 453 - Bahamas | | | | 1 584,5 | | | | | | | | | 1 584,5 | |
| Total pays tiers | 0,0 | 0,0 | 0,0 | 1 584,5 | 0,0 | 0,0 | 0,0 | 0,7 | 0,0 | 0,0 | 0,0 | 0,0 | 1 585,2 | 73,9 |
| TOTAL futurs entrants + pays tiers | 0,0 | 0,0 | 0,0 | 1 584,5 | 0,0 | 0,0 | 0,0 | 0,7 | 0,0 | 0,0 | 0,0 | 0,0 | 1 585,2 | 73,9 |
| TOTAL général | 7 277,7 | 8 223,4 | 182,7 | 12 163,1 | 7 602,4 | 3 037,3 | 2 576,3 | 10 697,8 | 14 969,7 | 8 439,8 | 19 467,8 | 18 940,4 | 113 578,4 | 41 990,3 |

Campagne : 2008 2009

Importation : Tourteaux de tournesol (Volume : en tonnes)

| | Juillet | Août | Septembre | Octobre | Novembre | Décembre | Janvier | Février | Mars | Avril | Mai | Juin | Cumul | Cumul N-1 |
|---|-----------------|----------------|-----------------|-----------------|-----------------|-----------------|-----------------|-----------------|-----------------|-----------------|-----------------|-----------------|------------------|------------------|
| 1 - France | 12,0 | 2,4 | 4,3 | 1,0 | 5,0 | 4,0 | 5,6 | | | | | | 34,3 | 26,0 |
| 3 - Pays-Bas | 412,4 | 523,3 | 903,3 | 657,9 | 1 566,1 | 1 387,5 | 1 578,3 | 2 339,1 | 3 422,8 | 2 205,3 | 2 334,2 | 2 505,1 | 19 835,3 | 7 426,8 |
| 4 - Allemagne | 274,9 | 249,9 | 244,0 | 427,8 | 717,8 | 1 033,7 | 511,5 | 5 179,0 | 465,9 | 663,0 | 6 989,0 | 272,4 | 17 028,9 | 3 467,3 |
| 5 - Italie | 227,1 | 166,5 | 93,1 | 164,9 | 164,8 | 233,7 | 384,6 | 182,5 | 106,5 | 212,9 | 181,9 | 251,0 | 2 369,5 | 3 778,7 |
| 6 - Royaume-Uni | | | | | | 6 620,0 | | | | | | | 6 620,0 | 1 728,5 |
| 8 - Danemark | | | | | | | | | | | | | 0,0 | 24,3 |
| 11 - Espagne | 482,7 | 534,6 | 2 156,2 | 1 298,5 | 1 128,7 | 736,2 | 965,3 | 2 648,3 | 475,8 | 1 126,2 | 1 118,3 | 498,0 | 13 168,8 | 12 437,0 |
| 17 - Belgique | 1 632,5 | 2 595,6 | 2 628,2 | 3 579,9 | 2 952,6 | 3 407,2 | 2 809,0 | 3 797,0 | 2 689,9 | 2 071,2 | 1 702,7 | 1 735,5 | 31 601,3 | 30 085,3 |
| 38 - Autriche | | | | | | | | | | | | | 0,0 | 207,3 |
| 64 - Hongrie | | | | | | 45,3 | | | | | | | 45,3 | |
| 66 - Roumanie | | | | | | | 2 200,0 | 2 200,0 | 2 200,0 | 2 200,0 | | | 8 800,0 | |
| Total UE (15) | 3 041,6 | 4 072,3 | 6 029,1 | 6 130,0 | 6 535,0 | 13 467,6 | 8 454,3 | 16 345,9 | 9 360,9 | 8 478,6 | 12 326,1 | 5 262,0 | 99 503,4 | 59 181,2 |
| TOTAL UE (15) + entrants | 3 041,6 | 4 072,3 | 6 029,1 | 6 130,0 | 6 535,0 | 13 467,6 | 8 454,3 | 16 345,9 | 9 360,9 | 8 478,6 | 12 326,1 | 5 262,0 | 99 503,4 | 59 181,2 |
| 39 - Suisse | | | 97,3 | | 24,1 | | | 74,8 | 99,6 | 98,8 | 119,8 | 23,0 | 537,4 | 985,5 |
| 72 - Ukraine | | | | | | 4 400,6 | 6 712,8 | 13 213,2 | 23 774,9 | 20 364,0 | | 29 996,6 | 98 462,1 | 4 950,0 |
| 75 - Russie | | | | | | 5 499,4 | | 10 063,0 | | | | 24 261,9 | 45 881,2 | |
| 93 - Bosnie et Herzégovine | | | | | | | | | | | | | 0,0 | 75,5 |
| 508 - Brésil | | | | | 74,9 | | | | 26,9 | | | | 101,8 | 6 378,0 |
| 516 - Bolivie | | | | | | | | | | | 12 500,0 | | 12 500,0 | |
| 520 - Paraguay | | | | | | | | | | | | | 0,0 | 6 212,6 |
| 528 - Argentine | 13 876,0 | 5 821,6 | 4 810,0 | 4 904,6 | 11 501,2 | 5 020,4 | 1 881,4 | 619,0 | 7 016,6 | 5 083,9 | 370,0 | 6 839,0 | 67 743,7 | 61 672,1 |
| 664 - Inde | | | | | | | | 20,8 | | | | | 20,8 | |
| Total pays tiers | 13 876,0 | 5 821,6 | 4 907,3 | 4 904,6 | 11 600,2 | 14 920,4 | 8 594,2 | 23 990,8 | 30 918,0 | 25 546,7 | 37 251,7 | 42 915,5 | 225 247,0 | 80 273,7 |
| TOTAL futurs entrants + pays tiers | 13 876,0 | 5 821,6 | 4 907,3 | 4 904,6 | 11 600,2 | 14 920,4 | 8 594,2 | 23 990,8 | 30 918,0 | 25 546,7 | 37 251,7 | 42 915,5 | 225 247,0 | 80 273,7 |
| TOTAL général | 16 917,6 | 9 893,9 | 10 936,4 | 11 034,6 | 18 135,2 | 28 388,0 | 17 048,5 | 40 336,7 | 40 278,9 | 34 025,3 | 49 577,8 | 48 177,5 | 324 750,4 | 139 454,9 |

Campagne : 2007 2008

Exportation : Tourteaux de tournesol (Volume : en tonnes)

| | Juillet | Août | Septembre | Octobre | Novembre | Décembre | Janvier | Février | Mars | Avril | Mai | Juin | Cumul | Cumul N-1 |
|---|----------------|--------------|-------------|----------------|----------------|----------------|----------------|----------------|----------------|----------------|----------------|-----------------|-----------------|-----------------|
| 3 - Pays-Bas | | | 25,1 | 27,6 | | | 25,0 | | | | 25,3 | 27,0 | 130,0 | 468,7 |
| 4 - Allemagne | | 71,6 | | 47,6 | 3,5 | 74,0 | 28,0 | 48,0 | 27,9 | 25,3 | 54,0 | 53,2 | 433,1 | 226,8 |
| 5 - Italie | | | | | | 106,7 | | | 23,8 | 1 084,5 | 144,4 | 295,5 | 1 654,9 | |
| 6 - Royaume-Uni | | | | 5 404,0 | | | | | | | 2 750,0 | 6 699,6 | 14 853,6 | 2 227,0 |
| 7 - Irlande | | | | | 3 250,0 | | 2 746,1 | 3 832,5 | | | 2 170,5 | | 11 999,1 | 4 948,8 |
| 10 - Portugal | 2 200,0 | | | | | 3 042,5 | | 0,2 | | | 0,1 | 2 625,0 | 7 867,8 | 4 711,2 |
| 11 - Espagne | | | | | | | | 103,8 | 1 792,1 | 514,5 | 275,6 | 2 257,3 | 4 943,3 | 41,3 |
| 17 - Belgique | | | | 20,8 | 0,1 | 0,4 | 0,1 | 0,1 | 0,1 | | | | 21,6 | 77,4 |
| 46 - Malte | | | | | | | | | | | 13,0 | | 13,0 | |
| Total UE (15) | 2 200,0 | 71,6 | 25,1 | 5 500,0 | 3 253,6 | 3 223,6 | 2 799,2 | 3 984,6 | 1 843,9 | 1 649,6 | 5 407,6 | 11 957,6 | 41 916,4 | 12 701,2 |
| TOTAL UE (15) + entrants | 2 200,0 | 71,6 | 25,1 | 5 500,0 | 3 253,6 | 3 223,6 | 2 799,2 | 3 984,6 | 1 843,9 | 1 649,6 | 5 407,6 | 11 957,6 | 41 916,4 | 12 701,2 |
| 39 - Suisse | | 49,4 | 24,5 | | | | | | | | | | 73,9 | 23,5 |
| 208 - Algérie | | | | | | | | | | | | | 0,0 | 3 739,8 |
| Total pays tiers | 0,0 | 49,4 | 24,5 | 0,0 | 0,0 | 0,0 | 0,0 | 0,0 | 0,0 | 0,0 | 0,0 | 0,0 | 73,9 | 3 763,3 |
| TOTAL futurs entrants + pays tiers | 0,0 | 49,4 | 24,5 | 0,0 | 0,0 | 0,0 | 0,0 | 0,0 | 0,0 | 0,0 | 0,0 | 0,0 | 73,9 | 3 763,3 |
| TOTAL général | 2 200,0 | 121,0 | 49,6 | 5 500,0 | 3 253,6 | 3 223,6 | 2 799,2 | 3 984,6 | 1 843,9 | 1 649,6 | 5 407,6 | 11 957,6 | 41 990,3 | 16 464,5 |

Tourteaux de soja

Campagne : 2008 2009

Exportation : Tourteau de soja (Volume : en tonnes)

| | Juillet | Août | Septembre | Octobre | Novembre | Décembre | Janvier | Février | Mars | Avril | Mai | Juin | Cumul | Cumul N-1 |
|---|----------------|----------------|----------------|----------------|----------------|----------------|----------------|----------------|----------------|----------------|----------------|----------------|-----------------|-----------------|
| 3 - Pays-Bas | 7,6 | | 23,1 | 8,6 | 299,5 | 580,4 | 42,5 | 270,8 | 696,6 | 542,1 | 789,0 | 770,9 | 4 031,1 | 1 712,2 |
| 4 - Allemagne | 77,3 | 86,1 | 118,2 | 65,6 | 124,6 | 340,8 | 20,1 | 207,3 | 231,7 | 245,3 | 275,3 | 144,7 | 1 937,0 | 1 166,7 |
| 5 - Italie | | | | | 120,0 | 166,3 | 48,9 | 72,2 | 169,7 | 168,4 | 264,0 | 192,0 | 1 201,5 | |
| 6 - Royaume-Uni | | 1,1 | 4,0 | | | | | | | 0,4 | | 0,7 | 6,2 | 5,6 |
| 8 - Danemark | | | | | | 250,0 | | | 25,0 | 25,1 | 4 333,8 | 25,1 | 4 659,0 | |
| 9 - Grèce | | | | | | | 21,3 | | | | | | 21,3 | 43,0 |
| 10 - Portugal | 2 750,0 | 2 541,9 | | | | | | | | 4,5 | | | 5 296,4 | |
| 11 - Espagne | 311,6 | 839,9 | 1 145,1 | 356,2 | 354,2 | 540,5 | 88,7 | 350,3 | 732,8 | 643,1 | 126,9 | 287,3 | 5 776,6 | 12 627,8 |
| 17 - Belgique | 80,2 | 56,2 | 68,7 | 84,1 | 134,5 | 58,6 | 49,2 | 92,0 | 51,8 | 51,8 | 101,1 | 62,9 | 891,1 | 733,3 |
| 38 - Autriche | | | | | | | | | | | 6,8 | | 6,8 | |
| 46 - Malte | | | | | | | | | | | | | 0,0 | 498,9 |
| 60 - Pologne | | | | | | | | | | | | 24,0 | 24,0 | |
| 61 - République Tchèque | 126,0 | 148,7 | 99,4 | 149,9 | 150,4 | 100,1 | 99,8 | 50,0 | 74,6 | 50,1 | 76,5 | 25,0 | 1 150,5 | 2 674,1 |
| 66 - Roumanie | | | | | | | | | | | 4,0 | | 4,0 | |
| 68 - Bulgarie | | | | | | | | 10,5 | | | | | 10,5 | |
| Total UE (15) | 3 352,7 | 3 673,9 | 1 458,6 | 664,4 | 1 183,2 | 2 036,7 | 370,5 | 1 053,1 | 1 982,2 | 1 734,8 | 5 973,4 | 1 532,6 | 25 016,0 | 19 261,6 |
| TOTAL UE (15) + entrants | 3 352,7 | 3 673,9 | 1 458,6 | 664,4 | 1 183,2 | 2 036,7 | 370,5 | 1 053,1 | 1 982,2 | 1 734,8 | 5 973,4 | 1 532,6 | 25 016,0 | 19 261,6 |
| 39 - Suisse | 1 286,2 | 1 881,6 | 2 784,6 | 4 165,3 | 4 497,3 | 7 112,3 | 3 912,6 | 4 126,5 | 5 925,7 | 3 600,6 | 3 384,8 | 2 393,8 | 45 071,3 | 42 356,5 |
| 92 - Croatie | | | | | | | | | | | | | 0,0 | 23,0 |
| 232 - Mali | 8,5 | 8,5 | | | | | | | | | | | 17,0 | |
| 248 - Sénégal | 8,5 | 19,1 | | | | | | 19,0 | 56,1 | 37,8 | | 19,0 | 159,5 | 94,8 |
| 260 - Guinée | | | | | | | | 9,5 | | | | 12,0 | 21,5 | |
| 272 - Côte-d'Ivoire | | | | | | | | | | | | | 0,0 | 36,0 |
| 284 - Bénin | | | | | 63,8 | | | | | | | | 63,8 | 50,8 |
| 302 - Cameroun | | | | | | | | 12,5 | 5,0 | | | | 17,5 | |
| 377 - Mayotte | | | | | | 36,0 | | | | 10,0 | | 18,0 | 64,0 | 81,3 |
| 632 - Arabie saoudite | | | | | | | | | | | | | 0,3 | |
| 652 - Pays non déterminés échanges extra | | 1 208,4 | | | | | | | 0,3 | | | | 1 208,4 | |
| Total pays tiers | 1 303,2 | 3 117,6 | 2 784,6 | 4 165,3 | 4 561,1 | 7 148,3 | 3 912,6 | 4 167,5 | 5 987,1 | 3 648,4 | 3 384,8 | 2 442,8 | 46 623,3 | 42 642,4 |
| TOTAL futurs entrants + pays tiers | 1 303,2 | 3 117,6 | 2 784,6 | 4 165,3 | 4 561,1 | 7 148,3 | 3 912,6 | 4 167,5 | 5 987,1 | 3 648,4 | 3 384,8 | 2 442,8 | 46 623,3 | 42 642,4 |
| TOTAL général | 4 655,9 | 6 791,5 | 4 243,1 | 4 829,7 | 5 744,3 | 9 185,0 | 4 283,1 | 5 220,6 | 7 969,3 | 5 383,2 | 9 358,2 | 3 975,4 | 71 639,3 | 61 904,0 |

Campagne : 2008 2009

Importation : Tourteau de soja (Volume : en tonnes)

| | Juillet | Août | Septembre | Octobre | Novembre | Décembre | Janvier | Février | Mars | Avril | Mai | Juin | Cumul | Cumul N-1 |
|--|------------------|------------------|------------------|------------------|------------------|------------------|------------------|------------------|------------------|------------------|------------------|------------------|--------------------|--------------------|
| 1 - France | 226,5 | 1 376,0 | 171,2 | 387,4 | 198,9 | 280,1 | 589,3 | 154,7 | 153,4 | 164,8 | 20,3 | 41,6 | 3 764,2 | 1 583,4 |
| 3 - Pays-Bas | 3 189,5 | 5 023,6 | 5 515,5 | 9 682,2 | 6 419,9 | 7 527,4 | 8 179,6 | 9 668,2 | 5 546,2 | 6 407,1 | 9 402,4 | 4 540,4 | 81 102,0 | 56 814,7 |
| 4 - Allemagne | 1 284,2 | 776,8 | 1 607,9 | 849,8 | 850,3 | 743,6 | 1 233,5 | 1 427,9 | 1 423,4 | 2 010,5 | 1 486,6 | 520,3 | 14 214,8 | 70 030,0 |
| 5 - Italie | 26,1 | 532,7 | 405,1 | 231,0 | 563,1 | 355,3 | 1 272,6 | 621,0 | 1 394,4 | 1 718,0 | 367,2 | 435,8 | 7 922,3 | 5 460,6 |
| 6 - Royaume-Uni | | | | 1 618,6 | | 1 643,3 | 19,3 | | 1 650,0 | | 1 667,6 | | 6 598,8 | 3 150,6 |
| 8 - Danemark | | | | | | | | | 17,0 | | | 24,0 | 41,0 | |
| 9 - Grèce | | | | | | | | | | | | | 0,0 | 26,0 |
| 10 - Portugal | 0,5 | | | | | | | 2,8 | 5,9 | | 0,3 | | 9,5 | 13,6 |
| 11 - Espagne | 14 367,7 | 13 603,7 | 11 914,1 | 16 135,3 | 14 748,1 | 17 444,0 | 15 851,3 | 14 496,6 | 16 602,9 | 13 057,9 | 10 706,9 | 12 480,8 | 171 409,3 | 125 977,7 |
| 17 - Belgique | 25 722,0 | 31 789,2 | 30 851,9 | 34 201,3 | 28 518,2 | 33 005,6 | 31 179,7 | 29 436,2 | 30 248,8 | 30 047,7 | 20 189,4 | 20 375,8 | 345 565,8 | 422 952,7 |
| 18 - Luxembourg | 26,9 | | 115,2 | | | 26,3 | 28,5 | 29,8 | | | | 24,0 | 309,2 | 769,9 |
| 32 - Finlande | | 1 322,3 | | | | | | | | | | | 1 322,3 | |
| 38 - Autriche | 5,3 | | 78,7 | | | | | | | 53,0 | 51,6 | 53,5 | 242,1 | 32,2 |
| 53 - Estonie | | | | | | | | | | | | | 0,0 | 482,4 |
| 64 - Hongrie | 52,4 | | | | | | | | 72,0 | | | | 124,4 | 52,4 |
| Total UE (15) | 44 901,1 | 54 424,3 | 50 659,6 | 63 105,6 | 51 328,5 | 61 025,6 | 58 353,8 | 55 831,4 | 57 148,3 | 53 459,0 | 43 892,3 | 38 496,2 | 632 625,7 | 687 346,2 |
| TOTAL UE (15) + entrants | 44 901,1 | 54 424,3 | 50 659,6 | 63 105,6 | 51 328,5 | 61 025,6 | 58 353,8 | 55 831,4 | 57 148,3 | 53 459,0 | 43 892,3 | 38 496,2 | 632 625,7 | 687 346,2 |
| 99 - Suisse | | | 50,5 | 48,0 | 49,5 | | | | | | | | 148,0 | 103,7 |
| 236 - Burkina-Faso | | | | | | | | 25,8 | | | | | 25,8 | 77,3 |
| 400 - Etats-unis d'Amérique | 600,0 | | 880,0 | 1 643,0 | 1,0 | 1 503,3 | 1 600,0 | | 1 520,5 | 1 200,0 | 2 102,9 | 0,5 | 11 051,2 | 100 934,9 |
| 456 - République dominicaine | | | | | | 23,2 | 23,0 | | | | | | 46,2 | |
| 472 - Trinité et Tobago | | | | | | | | | | | | | 0,0 | 2 225,2 |
| 478 - Antilles néerlandaises | | | | | | | | | | | | | 0,0 | 25,7 |
| 492 - Surinam | | | | | | | | | | | | | 0,0 | 26,3 |
| 508 - Brésil | 232 443,1 | 236 330,0 | 262 623,8 | 317 148,0 | 173 752,2 | 257 793,6 | 342 849,8 | 184 562,7 | 275 764,1 | 263 911,6 | 223 801,7 | 213 413,9 | 2 984 394,5 | 2 804 668,7 |
| 528 - Argentine | 7 234,3 | 18 090,3 | 37 041,6 | 18 520,5 | 141 467,0 | 81 035,6 | 15 033,0 | 42 448,3 | 80 153,7 | 12 591,9 | 7 373,3 | 11 688,6 | 472 678,1 | 990 733,8 |
| 664 - Inde | 187,9 | 185,9 | | 147,2 | 160,2 | | 21 965,6 | 184,3 | 1 910,1 | 165,9 | | 9,7 | 24 916,8 | 65 089,1 |
| 684 - Laos (république démocratique populaire) | | | | | | | | | 27,3 | | | | 27,3 | |
| 700 - Indonésie | 25,1 | | | | | | | | | | | | 25,1 | 658,4 |
| 720 - Chine (république populaire) | 334,4 | 0,3 | | | | | | | | | | | 334,7 | 629,7 |
| 732 - Japon | | | | | | | | | | | | | 0,0 | 25,9 |
| 800 - Australie | | | | | | | | | | | | | 0,0 | 6,8 |
| 951 - Pays non déterminés échanges intra | | | | | | | | | | | | | 0,0 | 78,4 |
| Total pays tiers | 240 824,8 | 254 606,5 | 300 595,9 | 337 506,7 | 315 429,9 | 340 355,7 | 381 471,4 | 227 221,1 | 359 375,7 | 277 869,4 | 233 277,9 | 225 112,7 | 3 493 647,7 | 3 965 283,9 |
| TOTAL futurs entrants + pays tiers | 240 824,8 | 254 606,5 | 300 595,9 | 337 506,7 | 315 429,9 | 340 355,7 | 381 471,4 | 227 221,1 | 359 375,7 | 277 869,4 | 233 277,9 | 225 112,7 | 3 493 647,7 | 3 965 283,9 |
| TOTAL général | 285 725,9 | 309 030,8 | 351 255,5 | 400 612,3 | 366 758,4 | 401 381,3 | 439 825,2 | 283 052,5 | 416 524,0 | 331 328,4 | 277 170,2 | 263 608,9 | 4 126 273,4 | 4 652 630,1 |

Tourteaux d'arachide

Campagne : 2008 2009

Exportation : tourteau d'arachide (Volume : en tonnes)

| | Juillet | Août | Septembre | Octobre | Novembre | Décembre | Janvier | Février | Mars | Avril | Mai | Juin | Cumul | Cumul N-1 |
|---------------------------------|------------|------------|------------|------------|------------|------------|------------|------------|------------|------------|------------|------------|-------------|-------------|
| 4 - Allemagne | | | | | | | | | | | | | 0,0 | 15,8 |
| 11 - Espagne | | | | 5,8 | | | | | | | | | 5,8 | |
| 17 - Belgique | | | | | | | | 1,9 | | 1,0 | 2,1 | 1,7 | 6,7 | 11,6 |
| 66 - Roumanie | | | | | | | | | | | | | 0,0 | 1,5 |
| Total UE (15) | 0,0 | 0,0 | 0,0 | 5,8 | 0,0 | 0,0 | 0,0 | 1,9 | 0,0 | 1,0 | 2,1 | 1,7 | 12,5 | 28,9 |
| TOTAL UE (15) + entrants | 0,0 | 0,0 | 0,0 | 5,8 | 0,0 | 0,0 | 0,0 | 1,9 | 0,0 | 1,0 | 2,1 | 1,7 | 12,5 | 28,9 |
| TOTAL général | 0,0 | 0,0 | 0,0 | 5,8 | 0,0 | 0,0 | 0,0 | 1,9 | 0,0 | 1,0 | 2,1 | 1,7 | 12,5 | 28,9 |

Campagne : 2008 2009

Importation : tourteau d'arachide (Volume : en tonnes)

| | Juillet | Août | Septembre | Octobre | Novembre | Décembre | Janvier | Février | Mars | Avril | Mai | Juin | Cumul | Cumul N-1 |
|---|--------------|--------------|--------------|--------------|--------------|--------------|-------------|--------------|----------------|--------------|--------------|----------------|----------------|-----------------|
| 3 - Pays-Bas | 90,5 | 263,8 | 249,8 | 203,0 | 195,6 | 238,3 | 95,3 | 337,6 | 283,3 | 318,5 | 394,1 | 300,4 | 2 970,2 | 5 085,0 |
| 4 - Allemagne | | | 35,2 | 41,1 | | 5,2 | | | | 0,3 | 52,6 | 162,8 | 297,2 | 45,5 |
| 6 - Royaume-Uni | | | | | | | | | | | | | 0,0 | 3,9 |
| 9 - Grèce | | | | | | | | | | | | | 0,0 | 397,0 |
| 11 - Espagne | | 25,0 | | | 25,0 | | | | | | | | 50,0 | 27,3 |
| 17 - Belgique | 30,6 | 1,0 | 102,9 | | | 0,8 | | 36,3 | 106,1 | 4,9 | 159,7 | 156,9 | 599,2 | 3 540,5 |
| Total UE (15) | 121,1 | 289,8 | 387,9 | 244,1 | 220,6 | 244,3 | 95,3 | 373,9 | 389,4 | 323,7 | 606,4 | 620,1 | 3 916,6 | 9 099,2 |
| TOTAL UE (15) + entrants | 121,1 | 289,8 | 387,9 | 244,1 | 220,6 | 244,3 | 95,3 | 373,9 | 389,4 | 323,7 | 606,4 | 620,1 | 3 916,6 | 9 099,2 |
| 248 - Sénégal | | | | | | | | | 1 970,5 | | | 1 500,0 | 3 470,5 | 11 881,5 |
| 400 - Etats-unis d'amérique | | | | | | | | | | | | | 0,0 | 1 532,6 |
| 664 - Inde | | | 24,0 | | | | | | | | | | 24,0 | |
| Total pays tiers | 0,0 | 0,0 | 24,0 | 0,0 | 0,0 | 0,0 | 0,0 | 0,0 | 1 970,5 | 0,0 | 0,0 | 1 500,0 | 3 494,5 | 13 414,1 |
| TOTAL futurs entrants + pays tiers | 0,0 | 0,0 | 24,0 | 0,0 | 0,0 | 0,0 | 0,0 | 0,0 | 1 970,5 | 0,0 | 0,0 | 1 500,0 | 3 494,5 | 13 414,1 |
| TOTAL général | 121,1 | 289,8 | 411,9 | 244,1 | 220,6 | 244,3 | 95,3 | 373,9 | 2 359,9 | 323,7 | 606,4 | 2 120,1 | 7 411,1 | 22 513,3 |

Tourteaux de lin

Campagne : 2008 2009

Exportation : Tourteau de lin (Volume : en tonnes)

| | Juillet | Août | Septembre | Octobre | Novembre | Décembre | Janvier | Février | Mars | Avril | Mai | Juin | Cumul | Cumul N-1 |
|---|--------------|--------------|--------------|-------------|------------|------------|------------|------------|-------------|--------------|-------------|-------------|--------------|--------------|
| 3 - Pays-Bas | | | | | | | | | | | | | 0,0 | 0,0 |
| 4 - Allemagne | | | | | | | | | | 13,9 | | | 13,9 | 87,8 |
| 5 - Italie | | | | | | | | | | | | | 0,0 | 3,0 |
| 11 - Espagne | | | | | | 5,4 | | | 5,4 | | | | 10,8 | 67,7 |
| 17 - Belgique | 136,0 | 182,1 | 142,9 | 63,4 | | | | | 21,3 | 234,2 | 20,6 | | 800,5 | 512,0 |
| 38 - Autriche | | | | | | | | | | | | 15,0 | 15,0 | |
| Total UE (15) | 136,0 | 182,1 | 142,9 | 63,4 | 0,0 | 5,4 | 0,0 | 0,0 | 26,7 | 248,1 | 20,6 | 15,0 | 840,2 | 670,5 |
| TOTAL UE (15) + entrants | 136,0 | 182,1 | 142,9 | 63,4 | 0,0 | 5,4 | 0,0 | 0,0 | 26,7 | 248,1 | 20,6 | 15,0 | 840,2 | 670,5 |
| 39 - Suisse | | 25,2 | | | | | | | | 25,8 | | | 51,0 | |
| Total pays tiers | 0,0 | 25,2 | 0,0 | 0,0 | 0,0 | 0,0 | 0,0 | 0,0 | 0,0 | 25,8 | 0,0 | 0,0 | 51,0 | 0,0 |
| TOTAL futurs entrants + pays tiers | 0,0 | 25,2 | 0,0 | 0,0 | 0,0 | 0,0 | 0,0 | 0,0 | 0,0 | 25,8 | 0,0 | 0,0 | 51,0 | 0,0 |
| TOTAL général | 136,0 | 207,3 | 142,9 | 63,4 | 0,0 | 5,4 | 0,0 | 0,0 | 26,7 | 273,9 | 20,6 | 15,0 | 891,2 | 670,5 |

Campagne : 2008 2009

Importation : Tourteau de lin (Volume : en tonnes)

| | Juillet | Août | Septembre | Octobre | Novembre | Décembre | Janvier | Février | Mars | Avril | Mai | Juin | Cumul | Cumul N-1 |
|---|----------------|----------------|-----------------|-----------------|----------------|-----------------|----------------|----------------|----------------|-----------------|----------------|----------------|------------------|------------------|
| 1 - France | 26,8 | 181,4 | 80,5 | 106,0 | 89,9 | 110,6 | 8,2 | 114,3 | 110,6 | 89,2 | 85,2 | 111,1 | 1 113,8 | 645,9 |
| 3 - Pays-Bas | | | 1 960,1 | | | 660,0 | | | | | | | 2 620,1 | 1 166,1 |
| 4 - Allemagne | 91,8 | 38,3 | 54,7 | 6 343,8 | 232,2 | 104,5 | 25,2 | 178,1 | 53,1 | 3 899,6 | 27,4 | 27,8 | 11 076,5 | 2 450,4 |
| 5 - Italie | | | | | | 1 539,8 | | 2 200,0 | | 1 100,0 | | | 4 839,8 | 25,8 |
| 6 - Royaume-Uni | | | | | | | | | | | | | 0,0 | 3 697,8 |
| 11 - Espagne | | | | | | | | 26,5 | 27,0 | | | | 53,5 | 112,8 |
| 17 - Belgique | 8 376,6 | 8 279,6 | 8 713,6 | 9 516,4 | 9 004,5 | 8 931,9 | 8 655,8 | 7 407,0 | 7 120,3 | 6 202,1 | 5 309,1 | 6 507,4 | 94 024,3 | 128 553,7 |
| 18 - Luxembourg | | | | | | | | | | | | | 0,0 | 74,1 |
| 38 - Autriche | | | | | | 1,0 | | 2,0 | 0,6 | | | | 3,6 | 4,0 |
| Total UE (15) | 8 495,2 | 8 499,3 | 10 808,9 | 15 966,2 | 9 326,6 | 11 347,8 | 8 689,2 | 9 927,9 | 7 311,6 | 11 290,9 | 5 421,7 | 6 646,3 | 113 731,6 | 136 730,6 |
| TOTAL UE (15) + entrants | 8 495,2 | 8 499,3 | 10 808,9 | 15 966,2 | 9 326,6 | 11 347,8 | 8 689,2 | 9 927,9 | 7 311,6 | 11 290,9 | 5 421,7 | 6 646,3 | 113 731,6 | 136 730,6 |
| 508 - Brésil | | | | | | | | | 26,0 | | | | 26,0 | 51,7 |
| 528 - Argentine | | | | 31,3 | 26,8 | | | | 25,8 | | | | 83,9 | 103,5 |
| 664 - Inde | 77,9 | 53,0 | | | | 25,4 | | | | 56,9 | 58,8 | | 272,0 | 1 215,3 |
| Total pays tiers | 77,9 | 53,0 | 0,0 | 31,3 | 26,8 | 25,4 | 0,0 | 0,0 | 51,8 | 56,9 | 58,8 | 0,0 | 381,9 | 1 370,5 |
| TOTAL futurs entrants + pays tiers | 77,9 | 53,0 | 0,0 | 31,3 | 26,8 | 25,4 | 0,0 | 0,0 | 51,8 | 56,9 | 58,8 | 0,0 | 381,9 | 1 370,5 |
| TOTAL général | 8 573,1 | 8 552,3 | 10 808,9 | 15 997,5 | 9 353,4 | 11 373,2 | 8 689,2 | 9 927,9 | 7 363,4 | 11 347,8 | 5 480,5 | 6 646,3 | 114 113,5 | 138 101,1 |

Tourteaux de palmiste

Campagne : 2008 2009

Exportation : Tourteaux de Palmiste (Volume : en tonnes)

| | Juillet | Août | Septembre | Octobre | Novembre | Décembre | Janvier | Février | Mars | Avril | Mai | Juin | Cumul | Cumul N-1 |
|---|------------|------------|------------|------------|------------|------------|------------|-------------|------------|------------|------------|------------|-------------|------------|
| 4 - Allemagne | | | | | | | | 1,3 | 1,5 | | | | 2,8 | |
| 6 - Royaume-Uni | | | | | | | | 26,4 | | | | | 26,4 | |
| 11 - Espagne | | | | | 0,2 | | | | | | | | 0,2 | |
| 17 - Belgique | | | | | | 0,1 | | | | | | | 0,1 | 5,9 |
| 18 - Luxembourg | 1,0 | 0,2 | | | | | 0,2 | | | | | | 1,4 | |
| Total UE (15) | 1,0 | 0,2 | 0,0 | 0,0 | 0,2 | 0,1 | 0,2 | 27,7 | 1,5 | 0,0 | 0,0 | 0,0 | 30,9 | 5,9 |
| TOTAL UE (15) + entrants | 1,0 | 0,2 | 0,0 | 0,0 | 0,2 | 0,1 | 0,2 | 27,7 | 1,5 | 0,0 | 0,0 | 0,0 | 30,9 | 5,9 |
| 39 - Suisse | | | | | | | | | | 0,4 | | | 0,4 | |
| 373 - Maurice | | | | | | | | | | | | | 0,0 | 1,0 |
| 400 - Etats-unis d'amérique | | | | | | | | | | | | | 0,0 | 0,2 |
| 740 - Hong-kong | | | | | | | | | 0,3 | | | | 0,3 | |
| Total pays tiers | 0,0 | 0,0 | 0,0 | 0,0 | 0,0 | 0,0 | 0,0 | 0,0 | 0,3 | 0,4 | 0,0 | 0,0 | 0,7 | 1,2 |
| TOTAL futurs entrants + pays tiers | 0,0 | 0,0 | 0,0 | 0,0 | 0,0 | 0,0 | 0,0 | 0,0 | 0,3 | 0,4 | 0,0 | 0,0 | 0,7 | 1,2 |
| TOTAL général | 1,0 | 0,2 | 0,0 | 0,0 | 0,2 | 0,1 | 0,2 | 27,7 | 1,8 | 0,4 | 0,0 | 0,0 | 31,6 | 7,1 |

Campagne : 2008 2009

Importation : Tourteaux de Palmiste (Volume : en tonnes)

| | Juillet | Août | Septembre | Octobre | Novembre | Décembre | Janvier | Février | Mars | Avril | Mai | Juin | Cumul | Cumul N-1 |
|---|----------------|-----------------|-----------------|----------------|-----------------|-----------------|----------------|----------------|----------------|----------------|----------------|----------------|------------------|------------------|
| 1 - France | | 53,3 | 161,8 | | | | | | | | | | 215,1 | |
| 3 - Pays-Bas | 246,6 | 343,0 | 588,2 | 359,0 | 307,0 | 424,0 | 228,9 | 369,8 | 344,8 | 277,5 | 342,4 | 403,5 | 4 234,7 | 3 217,0 |
| 4 - Allemagne | 292,3 | 184,1 | 272,6 | | | 50,7 | 0,2 | | 25,9 | 15,2 | 52,6 | 0,2 | 893,8 | 1 649,6 |
| 5 - Italie | | | | | | | 1,7 | | | | 1,4 | | 3,1 | 1,4 |
| 11 - Espagne | 107,6 | | 53,9 | 104,0 | 40,7 | 104,0 | 85,4 | 118,4 | 104,7 | 238,8 | 79,2 | 78,6 | 1 115,3 | 1 162,1 |
| 17 - Belgique | 1 672,0 | 1 410,7 | 1 278,4 | 1 335,7 | 1 223,7 | 1 320,5 | 1 312,8 | 1 261,3 | 1 557,7 | 1 398,7 | 1 005,6 | 1 074,7 | 15 851,8 | 17 491,3 |
| 30 - Suède | | | | | | | | | | | | | 0,0 | 314,8 |
| Total UE (15) | 2 318,5 | 1 991,1 | 2 354,9 | 1 798,7 | 1 571,4 | 1 899,2 | 1 629,0 | 1 749,5 | 2 033,1 | 1 931,6 | 1 479,8 | 1 557,0 | 22 313,8 | 23 836,2 |
| TOTAL UE (15) + entrants | 2 318,5 | 1 991,1 | 2 354,9 | 1 798,7 | 1 571,4 | 1 899,2 | 1 629,0 | 1 749,5 | 2 033,1 | 1 931,6 | 1 479,8 | 1 557,0 | 22 313,8 | 23 836,2 |
| 248 - Sénégal | | | | | | | | | | | | | 0,0 | 48,5 |
| 508 - Brésil | 2 700,0 | | | | 8 506,0 | | | | | 2 513,7 | | | 13 719,7 | |
| 700 - Indonésie | 1 161,2 | 215,7 | 4 658,2 | 2 107,5 | 2 189,7 | 7 337,1 | 163,2 | 27,4 | 53,0 | 3 080,0 | 5 604,4 | 5 079,6 | 31 677,0 | 93 217,2 |
| 701 - Malaisie | 133,7 | 8 104,9 | 8 080,5 | 4 109,5 | 5 000,0 | 3 688,6 | 292,4 | 4 360,2 | 4 693,0 | 709,0 | 705,2 | 875,3 | 40 752,3 | 30 299,0 |
| Total pays tiers | 3 994,9 | 8 320,6 | 12 738,7 | 6 217,0 | 15 695,7 | 11 025,7 | 455,6 | 4 387,6 | 4 746,0 | 6 302,7 | 6 309,6 | 5 954,9 | 86 149,0 | 123 564,7 |
| TOTAL futurs entrants + pays tiers | 3 994,9 | 8 320,6 | 12 738,7 | 6 217,0 | 15 695,7 | 11 025,7 | 455,6 | 4 387,6 | 4 746,0 | 6 302,7 | 6 309,6 | 5 954,9 | 86 149,0 | 123 564,7 |
| TOTAL général | 6 313,4 | 10 311,7 | 15 093,6 | 8 015,7 | 17 267,1 | 12 924,9 | 2 084,6 | 6 137,1 | 6 779,1 | 8 234,3 | 7 789,4 | 7 511,9 | 108 462,8 | 147 400,9 |

Huiles brutes de colza

Campagne : 2008 2009

Exportation : Huiles brutes de colza (Volume : en tonnes)

| | Juillet | Août | Septembre | Octobre | Novembre | Décembre | Janvier | Février | Mars | Avril | Mai | Juin | Cumul | Cumul N-1 |
|---|-----------------|-----------------|-----------------|-----------------|-----------------|-----------------|-----------------|-----------------|-----------------|-----------------|-----------------|----------------|------------------|------------------|
| 3 - Pays-Bas | 1 027,2 | 2 843,3 | 600,6 | 3 865,8 | 13 550,9 | 18 078,5 | 10 013,3 | 6 304,6 | 5 805,8 | 1 704,3 | 35 766,9 | 1 109,4 | 100 670,6 | 100 556,5 |
| 4 - Allemagne | 6 342,1 | 2 561,7 | 3 979,2 | 4 747,1 | 9 937,8 | 8 482,2 | 6 351,0 | 6 687,9 | 2 090,9 | 983,8 | 126,0 | 1 129,5 | 53 419,2 | 70 825,5 |
| 5 - Italie | 3 053,2 | 4 990,0 | 10 054,4 | 13 552,5 | 5 540,4 | 14 347,1 | 8 042,6 | 7 527,9 | 8 341,2 | 10 729,6 | 4 071,2 | 3 083,8 | 93 333,9 | 55 415,8 |
| 6 - Royaume-Uni | 45,6 | 2,4 | 10,6 | 1,1 | 0,6 | 0,3 | 1,4 | 0,1 | 25,8 | 0,4 | 2,2 | 0,5 | 91,0 | 228,0 |
| 7 - Irlande | 0,1 | | | | | | | | | 0,2 | | 0,1 | 0,4 | 1,6 |
| 8 - Danemark | 1,4 | | | 98,6 | 199,0 | | | | | | | | 299,0 | 137,0 |
| 9 - Grèce | | | 0,4 | | | 0,8 | 0,1 | 1,5 | 40,3 | | 0,3 | | 43,4 | 0,2 |
| 10 - Portugal | 0,1 | | | | 0,1 | 0,1 | | 0,1 | | | | 0,3 | 0,7 | 4 739,2 |
| 11 - Espagne | 1 477,3 | 791,0 | 103,9 | 14,8 | 8,5 | 2,4 | 16,7 | 18,6 | 131,0 | 407,2 | 63,3 | 365,8 | 3 400,5 | 13 938,0 |
| 17 - Belgique | 4,6 | 1,9 | 3 000,8 | 9 003,5 | 2 002,5 | 2 793,1 | 2 500,2 | 2,0 | 3 204,5 | 4,6 | 2,1 | 3 207,8 | 25 727,6 | 18 273,7 |
| 18 - Luxembourg | 1,7 | 1,1 | 0,5 | 3,2 | 0,3 | 0,3 | 0,6 | 0,4 | 1,4 | 0,3 | 0,3 | 3,1 | 13,2 | 30,3 |
| 30 - Suède | 0,7 | | 3,0 | 3,4 | | | 2,0 | 6,0 | 0,1 | 2,6 | 2,0 | 7,0 | 26,8 | 156,4 |
| 38 - Autriche | | | | | | | | | | | | | 0,0 | 1 002,6 |
| 46 - Malte | | | | | | | | | 0,2 | | | | 0,2 | |
| 55 - Lituanie | 4,5 | | 0,7 | 0,5 | | | | | | | | | 5,7 | 31,8 |
| 60 - Pologne | 7,4 | 11,9 | 7,4 | 6,2 | 0,8 | | 9,6 | 1,7 | 5,3 | 4,9 | 4,8 | 7,2 | 67,2 | 67,3 |
| 61 - République Tchèque | 3,7 | 1,6 | 3,7 | 1,8 | 2,3 | 1,9 | | | 1,6 | 1,9 | 4,4 | | 22,9 | 17,9 |
| 64 - Hongrie | | | | | | | | | | | | | 0,0 | 0,2 |
| 66 - Roumanie | | | | | | | | | | | | 0,1 | 0,1 | |
| 91 - Slovaquie | | | 0,2 | 0,1 | | | 0,4 | | 0,6 | | 0,2 | 0,3 | 1,8 | 0,6 |
| Total UE (15) | 11 969,6 | 11 204,9 | 17 765,4 | 31 298,6 | 31 243,2 | 43 706,7 | 26 937,9 | 20 550,8 | 19 648,7 | 13 839,8 | 40 043,7 | 8 914,9 | 277 124,2 | 265 422,6 |
| TOTAL UE (15) + entrants | 11 969,6 | 11 204,9 | 17 765,4 | 31 298,6 | 31 243,2 | 43 706,7 | 26 937,9 | 20 550,8 | 19 648,7 | 13 839,8 | 40 043,7 | 8 914,9 | 277 124,2 | 265 422,6 |
| 28 - Norvège | | | | | | | | | | | | | 0,0 | 5 040,0 |
| 39 - Suisse | 100,8 | 0,4 | 26,0 | 24,6 | 26,9 | 5,0 | 29,4 | | | 25,1 | 51,0 | | 289,2 | 1 594,2 |
| 52 - Turquie | 10,2 | 17,2 | 33,6 | 4,3 | 1,5 | | | | 5,2 | 6,7 | 7,6 | 8,8 | 95,1 | 41,1 |
| 204 - Maroc | | | | 6,6 | | | 0,7 | | | | | | 7,3 | |
| 208 - Algérie | | | | | | | | | | 3 000,0 | | | 3 000,0 | |
| 212 - Tunisie | | | | | | | | | | | | | 0,0 | 4 400,0 |
| 276 - Ghana | 39,1 | | | | 38,8 | | | | | | | | 77,9 | |
| 388 - Afrique du sud | | | | | | 17,7 | | | | | | | 17,7 | 126,6 |
| 400 - Etats-unis d'Amérique | | | | 0,6 | 0,6 | | | | 13,4 | | | 5,0 | 19,6 | 22,7 |
| 404 - Canada | | | | | | | | | 0,1 | | | | 0,1 | |
| 508 - Brésil | | | | | | | | 3,6 | | | | | 3,6 | |
| Total pays tiers | 150,1 | 17,6 | 59,6 | 36,1 | 67,8 | 22,7 | 30,1 | 3,6 | 18,7 | 3 031,8 | 58,6 | 13,8 | 3 510,5 | 11 224,6 |
| TOTAL futurs entrants + pays tiers | 150,1 | 17,6 | 59,6 | 36,1 | 67,8 | 22,7 | 30,1 | 3,6 | 18,7 | 3 031,8 | 58,6 | 13,8 | 3 510,5 | 11 224,6 |
| TOTAL général | 12 119,7 | 11 222,5 | 17 825,0 | 31 334,7 | 31 311,0 | 43 729,4 | 26 968,0 | 20 554,4 | 19 667,4 | 16 871,6 | 40 102,3 | 8 928,7 | 280 634,7 | 276 647,2 |

Campagne : 2008 2009

Importation : Huiles brutes de colza (Volume : en tonnes)

| | Juillet | Août | Septembre | Octobre | Novembre | Décembre | Janvier | Février | Mars | Avril | Mai | Juin | Cumul | Cumul N-1 |
|---|-----------------|----------------|-----------------|----------------|-----------------|-----------------|-----------------|-----------------|-----------------|-----------------|-----------------|----------------|------------------|-----------------|
| 1 - France | | | | 0,5 | 0,4 | | | 8,1 | 3,2 | 4,0 | 0,5 | 13,8 | 30,5 | 51,2 |
| 3 - Pays-Bas | 996,9 | 1 000,0 | 6 900,0 | 3 875,6 | 3 845,0 | 5 374,4 | 5 872,5 | 2 021,9 | 3 500,0 | 5 154,6 | 4 800,0 | 1 724,9 | 45 065,8 | 14 134,9 |
| 4 - Allemagne | 102,9 | 104,6 | 84,1 | 103,3 | 234,3 | 34,8 | 27,5 | 56,0 | 192,3 | 180,8 | 115,0 | 66,9 | 1 302,5 | 3 352,4 |
| 5 - Italie | | | 11,2 | 6,1 | 0,1 | 6,7 | 1,0 | | 9,5 | | 2,7 | 5,1 | 42,4 | 52,5 |
| 6 - Royaume-Uni | | 1,0 | 37,7 | 56,2 | 47,0 | 28,8 | | 50,0 | 48,5 | 10,0 | 0,2 | | 279,4 | 107,4 |
| 8 - Danemark | | | | 19,2 | | 19,2 | | 9,6 | 24,0 | | 13,4 | 23,0 | 108,4 | 161,1 |
| 11 - Espagne | 57,9 | 13,4 | 23,5 | | | | | | | | | | 94,8 | 71,3 |
| 17 - Belgique | 115,8 | 382,3 | 370,0 | 444,8 | 567,6 | 808,6 | 337,0 | 676,9 | 425,8 | 778,0 | 725,1 | 782,7 | 6 414,6 | 2 139,7 |
| 30 - Suède | 7,8 | 7,3 | 0,7 | 15,1 | | 7,5 | 8,3 | 8,0 | 5,8 | 6,1 | 8,4 | 6,3 | 81,3 | 85,6 |
| Total UE (15) | 1 281,3 | 1 508,6 | 7 427,2 | 4 520,8 | 4 694,4 | 6 280,0 | 6 246,3 | 2 830,5 | 4 209,1 | 6 133,5 | 5 665,3 | 2 622,7 | 53 419,7 | 20 156,1 |
| TOTAL UE (15) + entrants | 1 281,3 | 1 508,6 | 7 427,2 | 4 520,8 | 4 694,4 | 6 280,0 | 6 246,3 | 2 830,5 | 4 209,1 | 6 133,5 | 5 665,3 | 2 622,7 | 53 419,7 | 20 156,1 |
| 39 - Suisse | | | | | | | 1,9 | | | | 1,9 | | 3,8 | |
| 52 - Turquie | | | | | | | | | | | | | 0,0 | 1 940,0 |
| 75 - Russie | | | | | | | | 5 225,2 | | | | | 5 225,2 | |
| 400 - Etats-unis d'Amérique | | | | | | | | | | | | | 0,0 | 1 997,8 |
| 404 - Canada | | | | | 1 061,9 | | | | | | | | 1 061,9 | 1 999,3 |
| 520 - Paraguay | | | | | | | | | | | | | 0,0 | 2 201,0 |
| 647 - Emirats arabes unis | 11 808,2 | 2 000,0 | 5 889,1 | 4 000,0 | 18 907,8 | 17 840,7 | 20 045,0 | 16 954,0 | 8 000,0 | 10 881,7 | 11 946,2 | | 128 272,7 | 71 242,5 |
| 732 - Japon | | | | | | | | | | | | | 0,0 | 0,0 |
| Total pays tiers | 11 808,2 | 2 000,0 | 5 889,1 | 4 000,0 | 19 969,7 | 17 840,7 | 20 046,9 | 22 179,2 | 8 000,0 | 10 881,7 | 11 948,1 | 0,0 | 134 563,6 | 79 380,6 |
| TOTAL futurs entrants + pays tiers | 11 808,2 | 2 000,0 | 5 889,1 | 4 000,0 | 19 969,7 | 17 840,7 | 20 046,9 | 22 179,2 | 8 000,0 | 10 881,7 | 11 948,1 | 0,0 | 134 563,6 | 79 380,6 |
| TOTAL général | 13 089,5 | 3 508,6 | 13 316,3 | 8 520,8 | 24 664,1 | 24 120,7 | 26 293,2 | 25 009,7 | 12 209,1 | 17 015,2 | 17 613,4 | 2 622,7 | 187 983,3 | 99 536,7 |

Huile raffinée de colza

Campagne : 2008 2009

Exportation : Huile raffinée de colza (Volume : en tonnes)

| | Juillet | Août | Septembre | Octobre | Novembre | Décembre | Janvier | Février | Mars | Avril | Mai | Juin | Cumul | Cumul N-1 |
|---|----------------|----------------|----------------|----------------|----------------|----------------|----------------|----------------|----------------|----------------|----------------|----------------|-----------------|-----------------|
| 3 - Pays-Bas | 42,7 | | 48,7 | 1 048,0 | 23,5 | | 47,2 | | | | | 6 700,0 | 7 910,1 | 3 722,9 |
| 4 - Allemagne | 53,5 | 44,1 | 70,7 | 214,0 | 77,0 | 760,7 | 1 775,1 | 1 299,3 | 1 805,6 | 282,4 | 69,5 | | 6 521,4 | 1 067,8 |
| 5 - Italie | 132,0 | 95,8 | 159,8 | 428,6 | 169,1 | 49,3 | 128,4 | 3 147,4 | 96,4 | 1 857,1 | 59,4 | 126,0 | 6 449,3 | 9 466,2 |
| 6 - Royaume-Uni | 43,3 | 130,4 | 2 105,8 | 2 079,3 | 2 027,5 | 2 004,1 | 2 035,6 | 59,2 | 75,3 | 2 085,2 | 2 105,6 | 66,2 | 14 817,5 | 13 892,4 |
| 7 - Irlande | 2,8 | 2,7 | 5,8 | 2,3 | 2,4 | 2,4 | 2,0 | 1,7 | 2,0 | 1,0 | | 4,4 | 29,5 | 32,2 |
| 8 - Danemark | 401,8 | 293,7 | 385,4 | 566,4 | 365,4 | 524,3 | 280,5 | 312,2 | 434,0 | 333,9 | 443,8 | 262,7 | 4 604,1 | 2 797,6 |
| 9 - Grèce | | | | | | | | | | | | | 0,0 | 9,0 |
| 10 - Portugal | 50,0 | 25,0 | 50,1 | 25,0 | 25,0 | | 25,3 | 25,0 | 25,0 | 25,0 | 47,1 | | 322,5 | 4 845,3 |
| 11 - Espagne | 570,2 | 851,0 | 836,0 | 486,2 | 353,4 | 252,1 | 168,7 | 187,6 | 226,0 | 255,6 | 241,0 | 328,4 | 4 756,2 | 9 417,6 |
| 17 - Belgique | 938,1 | 448,1 | 2 713,4 | 2 030,6 | 3 308,0 | 643,5 | 1 179,2 | 539,7 | 617,1 | 372,7 | 195,1 | 484,1 | 13 469,6 | 16 044,1 |
| 18 - Luxembourg | 1,6 | 1,1 | | | 0,8 | 1,5 | 0,5 | 0,4 | 0,3 | 0,3 | 0,5 | 0,3 | 7,3 | 7,7 |
| 30 - Suède | | | 0,8 | | | | 0,1 | | | | | 0,1 | 1,0 | |
| 38 - Autriche | | | | | | | | | 497,3 | | | | 498,3 | 10,0 |
| 46 - Malte | | | 1,4 | | 1,4 | | | | | | 2,8 | | 5,6 | 45,2 |
| 54 - Lettonie | | | | | | | | | | | | | 0,0 | 0,0 |
| 60 - Pologne | | | | | | | | | | 0,8 | | | 0,8 | |
| 61 - République Tchèque | | | | | | | | | | | | 1,0 | 1,0 | |
| 64 - Hongrie | | | | | | | | | | | | | 0,0 | 0,0 |
| 68 - Bulgarie | | 1,5 | | | | | | | | | | | 1,5 | 2,2 |
| 600 - Chypre | 34,4 | 22,4 | | 34,4 | 52,0 | | | | 17,2 | 17,2 | 33,3 | 19,0 | 229,9 | 220,8 |
| Total UE (15) | 2 270,4 | 1 915,8 | 6 377,9 | 6 914,8 | 6 405,5 | 4 237,9 | 5 642,6 | 5 572,5 | 3 796,2 | 5 234,0 | 3 196,4 | 8 061,6 | 59 625,6 | 61 581,0 |
| TOTAL UE (15) + entrants | 2 270,4 | 1 915,8 | 6 377,9 | 6 914,8 | 6 405,5 | 4 237,9 | 5 642,6 | 5 572,5 | 3 796,2 | 5 234,0 | 3 196,4 | 8 061,6 | 59 625,6 | 61 581,0 |
| 24 - Islande | 5,5 | | 7,5 | | 6,2 | 6,2 | 7,5 | 1,8 | 7,1 | 6,6 | 6,6 | 8,0 | 63,0 | 53,2 |
| 28 - Norvège | 169,9 | 97,7 | 87,3 | 230,9 | 129,4 | 250,0 | 109,5 | 145,2 | 174,5 | 76,9 | 237,9 | 87,1 | 1 796,3 | 1 176,6 |
| 39 - Suisse | 77,3 | 1,1 | 15,3 | 38,5 | | 1,9 | 8,4 | 7,2 | 2,2 | 4,6 | 10,0 | 1,8 | 168,3 | 181,1 |
| 43 - Andorre | 25,0 | | | | | | | | | 25,0 | | | 50,0 | 24,3 |
| 44 - Gibraltar | | | | 1,8 | | | | | | | | | 1,8 | 11,6 |
| 204 - Maroc | | | | | | | | | | 6,4 | 22,0 | | 28,4 | 86,0 |
| 208 - Algérie | | 0,7 | | | | | | | | | | | 0,7 | 33,1 |
| 236 - Burkina-Faso | | 1,6 | | 3,6 | | | | | | 4,1 | 2,4 | 2,0 | 13,7 | 40,2 |
| 248 - Sénégal | 3,4 | | 0,8 | | | | | | 5,0 | | | 1,0 | 10,2 | 48,3 |
| 272 - Côte-d'Ivoire | | | | | 1,3 | | 2,8 | | | | | 1,3 | 5,4 | 117,6 |
| 276 - Ghana | | 39,0 | | 0,7 | | | 18,7 | | | | | | 58,4 | 42,5 |
| 280 - Togo | | | | | | | | 3,9 | | | | | 3,9 | 413,9 |
| 284 - Bénin | | | | | | | | | | 2,2 | | | 2,2 | 805,5 |
| 302 - Cameroun | | | | | 1,5 | 1,4 | | | | | | | 2,9 | 42,3 |
| 314 - Gabon | | | | | | 4,5 | | | | | | 1,6 | 6,1 | 403,7 |
| 318 - Congo république | | | | | | | | | 16,6 | | | | 16,6 | 60,7 |
| 322 - Congo (république démocratique : ex Zaïre)) | | | | | | | | | | | | | 0,0 | 8,8 |
| 373 - Maurice | | | | | | | | | 0,6 | | | | 0,6 | |
| 375 - Comores | | | | | | | | | | | | | 0,0 | 5,4 |
| 377 - Mayotte | | | | | | | | | | 15,2 | | | 15,2 | |
| 388 - Afrique du sud | | | | | | | | | | 16,2 | | | 16,2 | |
| 404 - Canada | | | | | | | | | | | | | 0,0 | 4,2 |
| 428 - El Salvador | | | | | | | | | | | | 2,8 | 2,8 | |
| 604 - Liban | | 34,2 | 12,9 | 20,5 | 16,5 | 15,0 | 15,0 | | 31,3 | 34,7 | 15,0 | 18,4 | 213,5 | 181,7 |
| 608 - Syrie | | | | | | | | | | | | | 0,0 | 29,2 |
| 632 - Arabie saoudite | 7,7 | 13,1 | 8,4 | | | | | | 34,3 | | 5,5 | | 69,0 | 32,8 |
| 636 - Koweït | | 4,1 | 1,7 | 8,1 | | | | | | | 5,0 | | 18,9 | 13,4 |
| 640 - Bahreïn | 16,4 | | | 6,7 | 12,3 | | | 5,8 | 8,1 | | 3,0 | 4,8 | 57,1 | 60,7 |
| 644 - Qatar | | | | | | | | | | 3,8 | | | 3,8 | |
| 647 - Emirats arabes unis | 18,4 | 15,0 | 11,3 | 5,7 | 22,2 | 21,0 | 29,9 | 29,6 | 20,2 | 11,5 | 37,7 | | 222,5 | 202,5 |
| 701 - Malaisie | 0,9 | | | | | | | | | | | | 0,9 | |
| 720 - Chine (république populaire) | | 9,6 | 9,6 | | 10,0 | | 10,0 | | | | | | 39,2 | 6 023,6 |
| 728 - Corée du sud | | | | | | | | | | | | | 0,0 | 0,8 |
| 732 - Japon | | | | | | 3,8 | | | | | | | 3,8 | 16,0 |
| 809 - Nouvelle-Calédonie et dépendances | | | | | | | | | | | | | 0,0 | 3,8 |
| 822 - Polynésie française | | | | | | | | | | 2,0 | | | 2,0 | |
| Total pays tiers | 324,5 | 216,1 | 154,8 | 316,5 | 199,4 | 303,8 | 201,8 | 193,5 | 299,9 | 209,2 | 345,1 | 128,8 | 2 893,4 | 10 123,5 |
| TOTAL futurs entrants + pays tiers | 324,5 | 216,1 | 154,8 | 316,5 | 199,4 | 303,8 | 201,8 | 193,5 | 299,9 | 209,2 | 345,1 | 128,8 | 2 893,4 | 10 123,5 |
| TOTAL général | 2 594,9 | 2 131,9 | 6 532,7 | 7 231,3 | 6 604,9 | 4 541,7 | 5 844,4 | 5 766,0 | 4 096,1 | 5 443,2 | 3 541,5 | 8 190,4 | 62 519,0 | 71 704,5 |

Huile raffinée de colza

Campagne : 2008 2009

Importation : Huile raffinée de colza (Volume : en tonnes)

| | Juillet | Août | Septembre | Octobre | Novembre | Décembre | Janvier | Février | Mars | Avril | Mai | Juin | Cumul | Cumul N-1 |
|---|-----------------|-----------------|-----------------|-----------------|-----------------|-----------------|-----------------|----------------|-----------------|-----------------|-----------------|-----------------|------------------|------------------|
| 1 - France | 0,5 | 0,4 | 0,5 | | 0,5 | 0,5 | 25,0 | 15,4 | 11,3 | 11,3 | 25,1 | 8,2 | 98,7 | 3 222,4 |
| 3 - Pays-Bas | 4 332,3 | 4 342,6 | 2 647,9 | 3 482,7 | 5 535,1 | 5 437,1 | 7 584,6 | 901,1 | 11 357,6 | 3 771,8 | 11 255,2 | 6 520,6 | 67 168,6 | 15 992,7 |
| 4 - Allemagne | 6 994,6 | 10 473,8 | 9 163,1 | 10 570,5 | 8 187,8 | 9 073,5 | 5 340,2 | 3 579,9 | 3 908,8 | 4 302,9 | 4 543,1 | 5 409,2 | 81 547,4 | 101 857,4 |
| 5 - Italie | 1,8 | 0,3 | 3,6 | 2,7 | 1,8 | 0,9 | 2,6 | 21,7 | 2,7 | 0,9 | | 6,3 | 45,3 | 122,8 |
| 6 - Royaume-Uni | 923,5 | 873,6 | 941,8 | 922,7 | 847,4 | 1 008,9 | 852,2 | 835,0 | 899,6 | 1 001,3 | 912,6 | 963,3 | 10 981,9 | 10 917,9 |
| 8 - Danemark | | | | | | | | | | | | | 0,0 | 41,1 |
| 10 - Portugal | | | | | | | | 0,2 | | | | | 0,2 | |
| 11 - Espagne | 168,0 | 130,6 | 307,5 | 5 423,6 | 120,3 | 229,2 | 98,1 | 106,2 | 159,9 | 143,6 | 135,9 | 123,6 | 7 146,5 | 3 690,0 |
| 17 - Belgique | 4 742,4 | 4 831,6 | 3 963,9 | 5 192,9 | 3 185,3 | 4 426,7 | 4 582,8 | 3 409,7 | 5 963,9 | 4 879,8 | 5 688,9 | 5 320,7 | 56 188,6 | 47 616,7 |
| 30 - Suède | 3,0 | 1,4 | 2,2 | | 1,6 | 0,7 | 1,0 | 3,0 | 0,7 | 1,5 | 2,4 | 2,0 | 19,5 | 37,3 |
| 38 - Autriche | | 25,1 | | | | | | | | | | | 25,1 | |
| Total UE (15) | 17 166,1 | 20 679,4 | 17 030,5 | 25 595,1 | 17 879,8 | 20 177,5 | 18 486,5 | 8 872,2 | 22 304,5 | 14 113,1 | 22 563,2 | 18 353,9 | 223 221,8 | 183 498,3 |
| TOTAL UE (15) + entrants | 17 166,1 | 20 679,4 | 17 030,5 | 25 595,1 | 17 879,8 | 20 177,5 | 18 486,5 | 8 872,2 | 22 304,5 | 14 113,1 | 22 563,2 | 18 353,9 | 223 221,8 | 183 498,3 |
| 39 - Suisse | 0,3 | | | 100,1 | 73,6 | 24,6 | 0,3 | 25,2 | 75,7 | 36,0 | 0,2 | 0,3 | 336,3 | 3,5 |
| 75 - Russie | | 3 393,6 | | | | | 3 400,0 | 1 828,8 | | | | | 8 622,4 | |
| 400 - Etats-unis d'amérique | | | | | | | | | 0,1 | | | | 0,1 | |
| 469 - La barbade | | | | | | | | | | | | | 0,0 | 3,0 |
| 680 - Thaïlande | | | | 0,1 | | 0,1 | | | | | | | 0,2 | |
| 720 - Chine (république populaire) | | | | | | | | | | | | | 0,0 | 2,8 |
| 728 - Corée du sud | | | | | | | | | | | | | 0,0 | 1,0 |
| Total pays tiers | 0,3 | 3 393,6 | 0,0 | 100,2 | 73,6 | 3 424,7 | 1 829,1 | 25,2 | 75,8 | 36,0 | 0,2 | 0,3 | 8 959,0 | 10,3 |
| TOTAL futurs entrants + pays tiers | 0,3 | 3 393,6 | 0,0 | 100,2 | 73,6 | 3 424,7 | 1 829,1 | 25,2 | 75,8 | 36,0 | 0,2 | 0,3 | 8 959,0 | 10,3 |
| TOTAL général | 17 166,4 | 24 073,0 | 17 030,5 | 25 695,3 | 17 953,4 | 23 602,2 | 20 315,6 | 8 897,4 | 22 380,3 | 14 149,1 | 22 563,4 | 18 354,2 | 232 180,8 | 183 508,6 |

Huile brute de tournesol

Campagne : 2008 2009

Exportation : Huile brute de tournesol (Volume : en tonnes)

| | Juillet | Août | Septembre | Octobre | Novembre | Décembre | Janvier | Février | Mars | Avril | Mai | Juin | Cumul | Cumul N-1 |
|--|----------------|----------------|----------------|----------------|----------------|----------------|-----------------|-----------------|-----------------|-----------------|-----------------|-----------------|------------------|------------------|
| 3 - Pays-Bas | 32,9 | 927,1 | 1 090,0 | 45,5 | 527,9 | 341,6 | 213,4 | 3 813,2 | 3 832,0 | 3 061,1 | 25,9 | 5 533,9 | 19 444,5 | 15 162,4 |
| 4 - Allemagne | 2 205,6 | 1 782,6 | 171,8 | 2 232,3 | 60,9 | 9,7 | 2 878,5 | 506,9 | 1 136,2 | 1 724,7 | 796,1 | 1 543,1 | 15 048,4 | 10 633,8 |
| 5 - Italie | 18,4 | | | 1,6 | 98,7 | | 148,7 | 0,3 | 1,0 | 476,8 | 1,1 | 301,3 | 1 047,9 | 10,1 |
| 6 - Royaume-Uni | 5 971,0 | 6 255,3 | 2 889,9 | 1 503,4 | 6 013,9 | 5 774,1 | 8 536,0 | 2 504,9 | 7 238,6 | 6 042,5 | 7 283,5 | 3 240,7 | 63 253,8 | 67 724,0 |
| 7 - Irlande | 0,1 | 0,3 | 0,7 | 0,4 | 1,2 | | | 0,1 | 0,6 | 0,1 | 0,6 | | 4,1 | 9,4 |
| 8 - Danemark | 49,3 | 1,2 | 3,0 | 101,5 | 276,3 | 418,2 | 295,7 | 98,0 | 247,3 | 52,6 | 295,0 | 150,3 | 1 988,4 | 2 196,5 |
| 9 - Grèce | | | | 0,3 | | | 0,5 | | | 0,5 | | | 1,3 | 0,3 |
| 10 - Portugal | 49,3 | | 24,2 | 98,6 | 99,7 | | | 97,2 | | 0,1 | 0,1 | | 369,2 | 244,3 |
| 11 - Espagne | 355,7 | 127,3 | 456,7 | 510,8 | 495,7 | 361,8 | 1 093,3 | 1 283,2 | 1 152,4 | 254,3 | 203,7 | 302,2 | 6 597,1 | 9 715,1 |
| 17 - Belgique | 15,7 | 36,7 | 8,2 | 5,5 | 8,2 | 16,7 | 11,6 | 1 504,4 | 2 895,0 | 34,7 | 3 934,6 | 435,7 | 8 907,0 | 14 709,3 |
| 18 - Luxembourg | 1,3 | 1,5 | 1,1 | 1,2 | 1,9 | 1,5 | 1,4 | 1,1 | 1,6 | 0,8 | 2,1 | 2,0 | 17,5 | 15,6 |
| 30 - Suède | 500,4 | | 988,8 | 75,1 | 297,2 | 172,9 | 846,1 | 400,8 | | 885,6 | | 801,7 | 4 968,6 | 4 043,3 |
| 32 - Finlande | 2,2 | | 0,2 | 1,4 | | 1,0 | | 0,4 | | 0,3 | | | 5,5 | 16,2 |
| 38 - Autriche | | | | | | | | | | | | | 0,0 | 0,0 |
| 54 - Lettonie | | | | 4,3 | | | | | | | | | 4,3 | |
| 55 - Lituanie | | | 0,7 | 0,9 | 39,6 | | | | | | | | 41,2 | 93,9 |
| 60 - Pologne | 0,9 | 0,1 | 0,9 | 1,2 | 1,3 | 0,1 | 0,6 | | 2,2 | 2,4 | 0,3 | 1,2 | 11,2 | 8,0 |
| 61 - République Tchèque | 0,4 | | 1,4 | | 0,3 | 0,4 | | 1,0 | 0,8 | 0,9 | 0,4 | 1,5 | 7,1 | 9,6 |
| 66 - Roumanie | | | | | | | | | | | | | 0,0 | 171,2 |
| 91 - Slovaquie | 0,8 | 0,2 | 0,2 | 0,5 | 0,2 | 0,4 | 0,7 | | 0,8 | 0,6 | 2,4 | 0,6 | 7,4 | 3,2 |
| Total UE (15) | 9 204,0 | 9 132,3 | 5 637,8 | 4 584,5 | 7 923,0 | 7 098,4 | 14 026,5 | 10 211,5 | 16 508,5 | 12 538,0 | 12 545,8 | 12 314,2 | 121 724,5 | 124 766,2 |
| TOTAL UE (15) + entrants | 9 204,0 | 9 132,3 | 5 637,8 | 4 584,5 | 7 923,0 | 7 098,4 | 14 026,5 | 10 211,5 | 16 508,5 | 12 538,0 | 12 545,8 | 12 314,2 | 121 724,5 | 124 766,2 |
| 39 - Suisse | 375,1 | 249,3 | 271,6 | 295,2 | 96,4 | 391,6 | 250,1 | 244,2 | 419,8 | 148,3 | 48,2 | 389,4 | 3 179,2 | 3 523,8 |
| 76 - Géorgie | | | | | | | | | | | | | 0,0 | 2,2 |
| 96 - Macédoine | 3,4 | 1,2 | 0,6 | 2,8 | 2,8 | 3,1 | 2,4 | 2,9 | 1,7 | 2,9 | 3,0 | 0,9 | 27,7 | 19,3 |
| 204 - Maroc | | | | | | | | | | | | | 0,0 | 82,5 |
| 212 - Tunisie | | | | | | 162,1 | 162,1 | | 80,1 | | | | 404,3 | 920,0 |
| 272 - Côte-d'Ivoire | | | | | 4,1 | | | 16,6 | | 16,8 | | | 37,5 | |
| 280 - Togo | | | | | | | | | | | | | 0,0 | 0,9 |
| 302 - Cameroun | | | | 0,9 | | | | | | | | | 0,9 | |
| 314 - Gabon | | | | 4,0 | 2,4 | 9,6 | | | | | | | 16,0 | 11,4 |
| 318 - Congo république | | | | | 0,8 | 3,1 | | | | | | | 3,9 | 1,1 |
| 322 - Congo (république démocratique : ex Zaïre) | | | 17,1 | | | | | | | | | | 17,1 | |
| 330 - Angola | | 3,9 | | | | | | | | | | | 3,9 | |
| 370 - Madagascar | | | | | | | | | | | | | 0,0 | 0,7 |
| 377 - Mayotte | | 14,0 | 31,3 | | | 15,2 | 16,0 | | | 16,0 | | 16,0 | 108,5 | 28,5 |
| 400 - Etats-unis d'Amérique | | | | 5,6 | 2,8 | | | | 6,5 | | | | 14,9 | 3 019,7 |
| 404 - Canada | 0,1 | 0,6 | | | | | | | | | | | 0,7 | 7,5 |
| 408 - Saint-Pierre et Miquelon | | 2,9 | | | | | | | | | | | 2,9 | 2,9 |
| 412 - Mexique | | | | | | | | | | | | | 0,0 | 0,9 |
| 452 - Haïti | | | | | | | 0,4 | | | | | | 0,4 | |
| 632 - Arabie saoudite | | | | | | | | | | | | | 0,0 | 1,7 |
| 647 - Emirats arabes unis | | | | | | | | | | | | 0,9 | 0,9 | 1,4 |
| 700 - Indonésie | | | | | | | | | | | | | 0,0 | 3,0 |
| 701 - Malaisie | | | | | | | | | | | | | 0,0 | 2,7 |
| 706 - Singapour | 0,1 | 0,1 | | 0,1 | | | | 0,1 | | | | | 0,4 | 168,0 |
| 728 - Corée du sud | | | | | | 1,4 | | | | | | | 1,4 | 485,7 |
| 732 - Japon | | | | | 0,3 | | | | | | | | 0,3 | 229,4 |
| 736 - Taïwan | | | | | | | | | | | | | 0,0 | 1,2 |
| 800 - Australie | | | | | | | | | | | | | 0,0 | 0,5 |
| 809 - Nouvelle-Calédonie et dépendances | | | 33,4 | | 17,9 | | 2,3 | | 13,6 | | 32,9 | 2,1 | 102,2 | 111,8 |
| 811 - Iles Wallis et Futuna | | | | | | | | | | | | | 0,0 | 16,8 |
| 822 - Polynésie française | | 33,5 | 18,4 | | | | 35,0 | | | | | | 86,9 | 67,6 |
| Total pays tiers | 378,7 | 305,5 | 372,4 | 308,6 | 127,5 | 586,1 | 468,3 | 263,8 | 521,7 | 184,0 | 84,1 | 409,3 | 4 010,0 | 8 711,2 |
| TOTAL futurs entrants + pays tiers | 378,7 | 305,5 | 372,4 | 308,6 | 127,5 | 586,1 | 468,3 | 263,8 | 521,7 | 184,0 | 84,1 | 409,3 | 4 010,0 | 8 711,2 |
| TOTAL général | 9 582,7 | 9 437,8 | 6 010,2 | 4 893,1 | 8 050,5 | 7 684,5 | 14 494,8 | 10 475,3 | 17 030,2 | 12 722,0 | 12 629,9 | 12 723,5 | 125 734,5 | 133 477,4 |

Huile brute de tournesol

Campagne : 2008 2009

Importation : Huile brute de tournesol (Volume : en tonnes)

| | Juillet | Août | Septembre | Octobre | Novembre | Décembre | Janvier | Février | Mars | Avril | Mai | Juin | Cumul | Cumul N-1 |
|---|-----------------|-----------------|-----------------|-----------------|-----------------|-----------------|----------------|-----------------|----------------|-----------------|----------------|-----------------|------------------|------------------|
| 1 - France | | | | | | | | | | 22,5 | | | 22,5 | 1 447,1 |
| 3 - Pays-Bas | 3 601,5 | 7 542,7 | 15 535,4 | 5 156,4 | 52,8 | 20,5 | 1 021,4 | 10,8 | 1,7 | 72,6 | 3,7 | 80,1 | 33 099,6 | 6 439,8 |
| 4 - Allemagne | 152,7 | 114,4 | 130,2 | 158,1 | 168,0 | 229,9 | 3 729,6 | 98,9 | 265,5 | 110,9 | 89,4 | 13,9 | 5 261,5 | 945,5 |
| 5 - Italie | 520,6 | 120,9 | 130,8 | 430,9 | 434,7 | 100,9 | 1 090,0 | 967,2 | 271,0 | 749,1 | 651,3 | 405,4 | 5 872,8 | 5 625,5 |
| 6 - Royaume-Uni | | | 5,0 | | 1,1 | | | | | 3,4 | | | 9,5 | 8,0 |
| 8 - Danemark | | | | 30,2 | | | | | | | | | 30,2 | |
| 9 - Grèce | | | | 2,1 | 0,8 | 2,3 | 2,1 | 1,2 | 1,6 | 3,5 | 3,1 | | 16,7 | |
| 10 - Portugal | 4,1 | 2,5 | 5,5 | 6,0 | 5,4 | 3,9 | 4,2 | 2,7 | 3,7 | 5,4 | | 3,3 | 46,7 | 51,9 |
| 11 - Espagne | 24,2 | 7,6 | 32,0 | 62,5 | 45,1 | 25,7 | 89,2 | 143,5 | 127,2 | 115,8 | 106,5 | 67,3 | 846,6 | 1 996,5 |
| 17 - Belgique | 474,6 | 578,2 | 315,2 | 417,1 | 299,5 | 304,6 | 532,0 | 254,3 | 674,7 | 732,7 | 672,5 | 559,7 | 5 815,1 | 4 379,8 |
| 18 - Luxembourg | | | | | | | | | | | | | 0,0 | |
| 38 - Autriche | | | | | | | | 24,7 | | | | 3,8 | 28,5 | |
| 64 - Hongrie | | | | | | | | | | | | | 0,0 | 2 024,6 |
| 66 - Roumanie | | | | | | | | | | | | | 0,0 | 1 999,4 |
| Total UE (15) | 4 777,7 | 8 366,3 | 16 154,1 | 6 263,3 | 1 007,4 | 687,8 | 6 468,5 | 1 503,3 | 1 345,4 | 1 815,9 | 1 526,5 | 1 133,5 | 51 049,7 | 24 918,1 |
| TOTAL UE (15) + entrants | 4 777,7 | 8 366,3 | 16 154,1 | 6 263,3 | 1 007,4 | 687,8 | 6 468,5 | 1 503,3 | 1 345,4 | 1 815,9 | 1 526,5 | 1 133,5 | 51 049,7 | 24 918,1 |
| 52 - Turquie | | | 0,2 | 0,2 | 0,1 | 0,5 | 0,1 | 2,1 | | 16,9 | 1,9 | 1,7 | 23,7 | 0,1 |
| 72 - Ukraine | | 3 605,0 | | | 18 320,0 | 13 498,7 | 630,0 | 15 505,4 | | 17 000,0 | | 15 500,0 | 84 059,1 | 164 063,6 |
| 74 - Moldova (La Moldavie) | | | | | | | | | | | | | 0,0 | 1 655,4 |
| 75 - Russie | | | | | | | | 750,0 | | 750,0 | 750,0 | 600,0 | 2 850,0 | 21 969,8 |
| 388 - Afrique du sud | 1 649,9 | 204,9 | | | | | | | | | | | 1 854,8 | |
| 412 - Mexique | | | | | | | | | | | | | 0,0 | 1,1 |
| 508 - Brésil | | | | 1 200,0 | | | | | | | | | 1 200,0 | 1 000,0 |
| 516 - Bolivie | | 806,0 | | | | | | | | | | | 806,0 | 214,2 |
| 520 - Paraguay | | 4 193,8 | | | | | | | | | | | 4 193,8 | 4 784,7 |
| 528 - Argentine | 17 355,6 | 9 000,0 | 2 345,1 | 9 675,0 | | 2 496,9 | 2 500,0 | 1 200,0 | 1 400,0 | 1 150,0 | 6 500,0 | 3 529,5 | 57 152,1 | 28 681,2 |
| 616 - Iran (république islamique) | | | | | | | | | 1,8 | | | | 1,8 | |
| 624 - Israël | | | | | | | | | | | | | 0,0 | 0,1 |
| Total pays tiers | 19 005,5 | 17 809,7 | 2 345,3 | 10 875,2 | 18 320,1 | 15 996,1 | 3 130,1 | 17 457,5 | 1 401,8 | 18 916,9 | 7 251,9 | 19 631,2 | 152 141,3 | 222 370,2 |
| TOTAL futurs entrants + pays tiers | 19 005,5 | 17 809,7 | 2 345,3 | 10 875,2 | 18 320,1 | 15 996,1 | 3 130,1 | 17 457,5 | 1 401,8 | 18 916,9 | 7 251,9 | 19 631,2 | 152 141,3 | 222 370,2 |
| TOTAL général | 23 783,2 | 26 176,0 | 18 499,4 | 17 138,5 | 19 327,5 | 16 683,9 | 9 598,6 | 18 960,8 | 2 747,2 | 20 732,8 | 8 778,4 | 20 764,7 | 203 191,0 | 247 288,3 |

Huile raffinée de tournesol

Campagne : 2008 2009

Importation : Huile raffinée de tournesol (Volume : en tonnes)

| | Juillet | Août | Septembre | Octobre | Novembre | Décembre | Janvier | Février | Mars | Avril | Mai | Juin | Cumul | Cumul N-1 |
|---|----------------|----------------|----------------|----------------|----------------|----------------|----------------|----------------|----------------|----------------|----------------|----------------|-----------------|-----------------|
| 1 - France | 46,1 | 91,0 | 122,2 | 238,0 | 261,6 | 328,1 | 185,2 | 136,8 | 252,5 | 318,6 | 231,4 | 226,3 | 2 437,8 | 1 587,2 |
| 3 - Pays-Bas | 1 100,8 | 576,1 | 1 181,2 | 790,6 | 256,0 | 218,8 | 354,2 | 288,3 | 496,9 | 212,2 | 369,1 | 256,1 | 6 100,3 | 8 116,1 |
| 4 - Allemagne | 707,3 | 504,8 | 598,1 | 598,1 | 531,8 | 507,8 | 508,8 | 463,2 | 624,9 | 545,4 | 437,3 | 26,0 | 6 053,5 | 4 457,4 |
| 5 - Italie | 18,8 | 29,2 | 1,9 | 16,6 | 8,5 | 0,1 | 32,0 | 57,2 | 2,4 | 10,1 | 7,5 | 6,6 | 190,9 | 180,0 |
| 6 - Royaume-Uni | | | 4,5 | 0,4 | | 4,3 | 0,3 | 20,2 | 0,9 | | 0,7 | 1,4 | 32,7 | 20,2 |
| 7 - Irlande | | | | | | | | | | | | | 0,0 | 0,1 |
| 8 - Danemark | | | | 20,2 | 72,5 | 7,3 | 51,7 | 73,9 | | | 93,1 | 19,9 | 338,6 | |
| 10 - Portugal | | | | | | | | | | 0,9 | | 9,9 | 10,8 | 1,5 |
| 11 - Espagne | 1 882,9 | 1 218,1 | 2 049,9 | 1 150,9 | 1 021,6 | 880,7 | 503,8 | 635,8 | 838,4 | 711,2 | 566,2 | 692,0 | 12 151,5 | 11 492,3 |
| 17 - Belgique | 1 506,0 | 1 962,3 | 2 555,5 | 1 514,3 | 1 775,4 | 2 288,4 | 1 674,3 | 2 703,1 | 3 082,8 | 4 572,4 | 3 888,5 | 3 515,1 | 31 038,1 | 28 284,1 |
| 18 - Luxembourg | | | | | | | | | | | | | 0,0 | 24,0 |
| 30 - Suède | | | | | | | | | | | | 48,6 | 48,6 | 1,6 |
| 64 - Hongrie | | | | 931,5 | 1 196,7 | | | | | | | | 2 128,2 | 8 030,1 |
| 68 - Bulgarie | | | | | | | | | 25,3 | | | | 25,3 | |
| Total UE (15) | 5 261,9 | 4 381,5 | 6 513,3 | 5 260,6 | 5 124,1 | 4 235,5 | 3 310,3 | 4 378,5 | 5 324,1 | 6 370,8 | 5 593,8 | 4 801,9 | 60 556,3 | 62 194,6 |
| TOTAL UE (15) + entrants | 5 261,9 | 4 381,5 | 6 513,3 | 5 260,6 | 5 124,1 | 4 235,5 | 3 310,3 | 4 378,5 | 5 324,1 | 6 370,8 | 5 593,8 | 4 801,9 | 60 556,3 | 62 194,6 |
| 39 - Suisse | 1,9 | | | | 0,2 | | | | | | 0,2 | | 2,3 | 56,4 |
| 52 - Turquie | | | | | 1,3 | | 19,2 | | 1,0 | | | 3,3 | 24,8 | |
| 72 - Ukraine | | 2 127,4 | | | | | | | | | | | 2 127,4 | |
| 75 - Russie | | 18,6 | | | | | 18,6 | | | | | | 37,2 | 57,2 |
| 204 - Maroc | | | | | | 2,7 | | | | | | | 2,7 | |
| 373 - Maurice | | | | | 1,7 | | | | 14,4 | | | | 16,1 | |
| 400 - Etats-unis d'amérique | | | | | | | | | 0,2 | 6,0 | | | 6,2 | 36,5 |
| 624 - Israël | 27,8 | | | | | | | | | | | | 27,8 | |
| 640 - Bahreïn | | | | 13,0 | | | | | | | | | 13,0 | |
| 647 - Emirats arabes unis | 26,5 | 9,9 | | | | | | | | | | | 36,4 | |
| 680 - Thaïlande | | 0,4 | | | | | | | | | | | 0,4 | |
| 728 - Corée du sud | | | | | | | | | | | | | 0,0 | 2,6 |
| 951 - Pays non déterminés échanges intra | | | | | 7,5 | | 113,9 | | | | | | 121,4 | |
| 952 - Pays non déterminés échanges extra | | | 9,9 | | | | | | | | | | 9,9 | 0,1 |
| Total pays tiers | 56,2 | 2 156,3 | 9,9 | 13,0 | 10,7 | 2,7 | 151,7 | 0,0 | 15,6 | 6,0 | 0,2 | 3,3 | 2 425,6 | 152,8 |
| TOTAL futurs entrants + pays tiers | 56,2 | 2 156,3 | 9,9 | 13,0 | 10,7 | 2,7 | 151,7 | 0,0 | 15,6 | 6,0 | 0,2 | 3,3 | 2 425,6 | 152,8 |
| TOTAL général | 5 318,1 | 6 537,8 | 6 523,2 | 5 273,6 | 5 134,8 | 4 238,2 | 3 462,0 | 4 378,5 | 5 339,7 | 6 376,8 | 5 594,0 | 4 805,2 | 62 981,9 | 62 347,4 |

Huile brute de soja

Campagne : 2008 2009

Exportation : Huile brute de soja (Volume : en tonnes)

| | Juillet | Août | Septembre | Octobre | Novembre | Décembre | Janvier | Février | Mars | Avril | Mai | Juin | Cumul | Cumul N-1 |
|--|------------|------------|-------------|----------------|----------------|----------------|--------------|-------------|-------------|------------|----------------|----------------|-----------------|------------------|
| 3 - Pays-Bas | | | 25,8 | 5,9 | 20,1 | | | | 6,7 | 3,3 | | | 61,8 | 32 430,1 |
| 4 - Allemagne | 0,1 | | | 0,6 | 1,0 | | | 3,2 | | | | | 4,9 | 12 065,8 |
| 5 - Italie | | | | 4 001,0 | 1 000,1 | 3 501,2 | 500,2 | | | | | | 9 002,5 | 18 659,0 |
| 6 - Royaume-Uni | | | | | | | | 0,5 | | | | | 0,5 | 50 123,4 |
| 7 - Irlande | | | | | | | | | | | | | 0,0 | 1 295,4 |
| 8 - Danemark | | | | | | | | | | | | | 0,0 | 979,8 |
| 9 - Grèce | 0,1 | | | 0,1 | | | | | | | | | 0,2 | 2,7 |
| 10 - Portugal | 1,4 | 0,1 | | | | | | 0,1 | 0,1 | 0,1 | 0,7 | | 2,5 | 116,0 |
| 11 - Espagne | 3,7 | | | 2,0 | 0,7 | 0,7 | 1,6 | 0,2 | 1,4 | | 1,5 | 0,6 | 12,4 | 7 458,4 |
| 17 - Belgique | 1,9 | 2,1 | 2,4 | 0,9 | 1,4 | 30,8 | 1,0 | 0,5 | 0,2 | 1,2 | 2 001,9 | 3 000,9 | 5 045,2 | 35 684,3 |
| 18 - Luxembourg | | | | | | 0,2 | | | | | | 0,1 | 0,3 | 63,3 |
| 30 - Suède | | | | | | | | | | | | | 0,0 | 21,7 |
| 32 - Finlande | | | | 0,2 | | | | | | 0,6 | | | 0,8 | 0,5 |
| 38 - Autriche | | | | | | | | | | | | | 0,0 | 52,7 |
| 46 - Malte | | | | | | | | | | | | | 0,0 | 404,4 |
| 53 - Estonie | | | | | | | | | | | | 1,5 | 1,5 | 21,1 |
| 54 - Lettonie | | | | | | | | | | | | | 0,0 | 28,6 |
| 55 - Lituanie | | | | | | | | | | | | | 0,0 | 57,7 |
| 60 - Pologne | | | | | | | | 23,8 | | | 23,8 | 23,5 | 71,1 | 24,1 |
| 61 - République Tchèque | 0,7 | | 0,1 | | 0,3 | 0,3 | | 0,3 | 0,3 | | 0,3 | 0,1 | 2,4 | 16,9 |
| 64 - Hongrie | | | 0,4 | | | | 0,4 | | 0,4 | | | | 1,2 | 0,4 |
| 68 - Bulgarie | | | | | | | | | | | | | 0,0 | 2,2 |
| 91 - Slovénie | | | | | | | | | | | | | 0,0 | 3,8 |
| 200 - Chypre | | | | | | | | | | | | | 0,0 | 780,5 |
| Total UE (15) | 7,9 | 2,2 | 28,7 | 4 010,7 | 1 023,6 | 3 533,2 | 503,2 | 24,8 | 12,8 | 5,2 | 2 027,6 | 3 027,4 | 14 207,3 | 160 291,8 |
| TOTAL UE (15) + entrants | 7,9 | 2,2 | 28,7 | 4 010,7 | 1 023,6 | 3 533,2 | 503,2 | 24,8 | 12,8 | 5,2 | 2 027,6 | 3 027,4 | 14 207,3 | 160 291,8 |
| 24 - Islande | | | | | | | | | | | | | 0,0 | 163,2 |
| 28 - Norvège | | | | | | | | | | | | | 0,0 | 492,9 |
| 39 - Suisse | | | | | 78,1 | | 75,5 | 50,0 | 25,0 | | | 1,4 | 230,0 | 1 922,7 |
| 62 - Turquie | | | | | | | | | | | | | 0,0 | 144,2 |
| 76 - Géorgie | | | | | | | | | | | | | 0,0 | 4,2 |
| 204 - Maroc | | | | | | | | | | | | | 0,0 | 0,8 |
| 208 - Algérie | | | | | | | | | | | | | 0,0 | 24,1 |
| 220 - Egypte | | | | | | | | | | | | | 0,0 | 14,3 |
| 232 - Mali | | | | | | | | | | | | | 0,0 | 28,5 |
| 236 - Burkina-Faso | | | | | | | | | | | | | 0,0 | 51,1 |
| 240 - Niger | | | | | | | | | | | | | 0,0 | 4,6 |
| 248 - Sénégal | | | | | 0,5 | | | | | | | | 0,5 | 3 081,4 |
| 272 - Côte-d'Ivoire | | | | | | | | | | | | | 0,0 | 104,1 |
| 276 - Ghana | | | | | | | | | | | | | 0,0 | 33,9 |
| 280 - Togo | | | | | | | | | | | | | 0,0 | 54,0 |
| 284 - Bénin | | | | | | | | | | | | | 0,0 | 37,5 |
| 302 - Cameroun | | | | | | | | | | | | | 0,0 | 6,8 |
| 306 - République Centrafricaine | | | | | | | | | | | | | 0,0 | 0,9 |
| 314 - Gabon | | | | | 0,4 | | | | | | | | 0,4 | 139,4 |
| 318 - Congo république | | | | | | | | | | | | | 0,0 | 31,1 |
| 322 - Congo (république démocratique : ex Zaïre) | | | | | | | | | | | | | 0,0 | 2,9 |
| 338 - Djibouti | | | | | | | | | | | | | 0,0 | 20,0 |
| 370 - Madagascar | | | | | | | | | | | | | 0,0 | 19,7 |
| 373 - Maurice | | | | | | | | | | | | | 0,0 | 0,2 |
| 377 - Mayotte | | | | | | | | | | | | | 0,0 | 7,0 |
| 400 - Etats-unis d'Amérique | | | | | | | | | | | | | 0,0 | 64,9 |
| 404 - Canada | | | | | | | | | | | | | 0,0 | 20,5 |
| 408 - Saint-Pierre et Miquelon | | | | | | | | | | | | | 0,0 | 5,9 |
| 412 - Mexique | | | | | | | | | | | | | 0,0 | 0,2 |
| 604 - Liban | | | | | | | | | | | | | 0,0 | 373,5 |
| 608 - Syrie | | | | | | | | | | | | | 0,0 | 45,0 |
| 624 - Israël | | | | | | | | | | | | | 0,0 | 126,5 |
| 628 - Jordanie | | | | | | | | | | | | | 0,0 | 24,2 |
| 632 - Arabie saoudite | | | | | | | | | | | | | 0,0 | 225,6 |
| 636 - Koweït | | | | | | | | | | | | | 0,0 | 87,2 |
| 640 - Bahreïn | | | | | | | | | | | | | 0,0 | 134,6 |
| 647 - Emirats arabes unis | | | | | | | | | | | | | 0,0 | 542,4 |
| 649 - Oman | | | | | | | | | | | | | 0,0 | 42,2 |
| 701 - Malaisie | | | | | | | | | | | | | 0,0 | 64,0 |
| 728 - Corée du sud | | | | | | | | | | | | | 0,0 | 56,4 |
| 732 - Japon | | | | | | | | | | | | | 0,0 | 428,1 |
| 736 - Taïwan | | | | | | | | | | | | | 0,0 | 19,4 |
| 740 - Hong-kong | | | | | | | | | | | | | 0,0 | 1,1 |
| 800 - Australie | | | | | | | | | | | | | 0,0 | 105,1 |
| 804 - Nouvelle-Zélande | | | | | | | | | | | | | 0,0 | 102,8 |
| 809 - Nouvelle-Calédonie et dépendances | | | | | | | | | | | | | 0,0 | 672,3 |
| 811 - Iles Wallis et Futuna | | | | | | | | | | | | | 0,0 | 17,0 |
| 816 - Vanuatu | | | | | | | | | | | | | 0,0 | 5,0 |
| 822 - Polynésie française | | | | | | 0,3 | | | | | | | 0,3 | 1 260,1 |
| Total pays tiers | 0,0 | 0,0 | 0,0 | 0,0 | 79,0 | 0,3 | 75,5 | 50,0 | 25,0 | 0,0 | 0,0 | 1,4 | 231,2 | 10 813,5 |
| TOTAL futurs entrants + pays tiers | 0,0 | 0,0 | 0,0 | 0,0 | 79,0 | 0,3 | 75,5 | 50,0 | 25,0 | 0,0 | 0,0 | 1,4 | 231,2 | 10 813,5 |
| TOTAL général | 7,9 | 2,2 | 28,7 | 4 010,7 | 1 102,6 | 3 533,5 | 578,7 | 74,8 | 37,8 | 5,2 | 2 027,6 | 3 028,8 | 14 438,5 | 171 105,3 |

Huile brute de soja

Campagne : 2008 2009

Importation : Huile brute de soja (Volume : en tonnes)

| | Juillet | Août | Septembre | Octobre | Novembre | Décembre | Janvier | Février | Mars | Avril | Mai | Juin | Cumul | Cumul N-1 |
|---|-----------------|-----------------|-----------------|-----------------|-----------------|-----------------|-----------------|----------------|----------------|-----------------|----------------|-----------------|------------------|------------------|
| 1 - France | | | | | | | 50,0 | | | 48,1 | | | 98,1 | 1 596,5 |
| 3 - Pays-Bas | 202,2 | 155,8 | 231,4 | 204,3 | 524,7 | 384,9 | 124,9 | 326,4 | 612,4 | 863,1 | 208,7 | 593,5 | 4 432,3 | 9 221,4 |
| 4 - Allemagne | | 775,9 | 64,6 | 25,2 | 24,6 | 194,7 | 118,9 | 93,6 | 2 000,0 | 1,3 | 88,9 | 74,7 | 3 462,4 | 7 912,1 |
| 5 - Italie | | 22,2 | 0,1 | 24,1 | 22,0 | 18,6 | 739,3 | 1 111,3 | 595,3 | 1 002,2 | 376,0 | 581,0 | 4 492,1 | 4 109,6 |
| 6 - Royaume-Uni | 14,0 | | | | | | 15,1 | 5,0 | 8,0 | 0,7 | 1,4 | | 44,2 | 102,5 |
| 7 - Irlande | | 0,5 | | | | | | | | | | | 0,5 | 0,1 |
| 8 - Danemark | | | | | | | | | | | | | 0,0 | 15,1 |
| 10 - Portugal | | | | | | | | | | | | | 0,0 | 1,4 |
| 11 - Espagne | 6 248,2 | 1 424,3 | 3 910,9 | 3 307,9 | 5 414,4 | 700,9 | 5 260,8 | 475,7 | 738,0 | 360,8 | 199,2 | 425,7 | 28 466,8 | 26 572,1 |
| 17 - Belgique | 23,2 | 116,6 | 508,4 | 356,6 | 314,1 | 1 588,6 | 281,0 | 294,7 | 1 160,6 | 1 640,9 | 1 781,7 | 1 229,2 | 9 295,6 | 25 341,4 |
| 18 - Luxembourg | | | | | | | | | | | | | 0,0 | 23,9 |
| 30 - Suède | | | 1,4 | | | | | | | | | | 1,4 | 2,9 |
| 64 - Hongrie | | | | | | | | | | | | | 0,0 | 2 555,9 |
| Total UE (15) | 6 487,6 | 2 495,3 | 4 716,8 | 3 918,1 | 6 299,8 | 2 887,7 | 6 590,0 | 2 306,7 | 5 114,3 | 3 917,1 | 2 655,9 | 2 904,1 | 50 293,4 | 77 454,9 |
| TOTAL UE (15) + entrants | 6 487,6 | 2 495,3 | 4 716,8 | 3 918,1 | 6 299,8 | 2 887,7 | 6 590,0 | 2 306,7 | 5 114,3 | 3 917,1 | 2 655,9 | 2 904,1 | 50 293,4 | 77 454,9 |
| 28 - Norvège | | | | 1 802,9 | | | | | | | | | 1 802,9 | |
| 39 - Suisse | | | | | | | | | | | | | 0,0 | 44,5 |
| 400 - Etats-unis d'amérique | 25,1 | | | | | | | | | | | | 25,1 | 26,7 |
| 459 - Antigua et barbuda | | | | | | 85,7 | | | | | | | 85,7 | |
| 508 - Brésil | 20 964,8 | | 11 965,0 | 2 026,0 | 608,3 | 1 979,9 | 1 530,0 | 7 113,7 | | 2 226,8 | 1 500,0 | 2 000,0 | 51 914,5 | 24 345,7 |
| 528 - Argentine | | 18 367,5 | 6 970,1 | 53 950,5 | 17 930,9 | 23 520,2 | 19 748,1 | | | 9 555,0 | | 8 000,0 | 158 042,3 | 56 532,3 |
| 728 - Corée du sud | | | | | | | | | | | | | 0,0 | 2,6 |
| 952 - Pays non déterminés échanges extra | | | | | | | | | | | | | 0,0 | 0,1 |
| Total pays tiers | 20 989,9 | 18 367,5 | 18 935,1 | 57 779,4 | 18 539,2 | 25 585,8 | 21 278,1 | 7 113,7 | 0,0 | 11 781,8 | 1 500,0 | 10 000,0 | 211 870,5 | 80 951,9 |
| TOTAL futurs entrants + pays tiers | 20 989,9 | 18 367,5 | 18 935,1 | 57 779,4 | 18 539,2 | 25 585,8 | 21 278,1 | 7 113,7 | 0,0 | 11 781,8 | 1 500,0 | 10 000,0 | 211 870,5 | 80 951,9 |
| TOTAL général | 27 477,5 | 20 862,8 | 23 651,9 | 61 697,5 | 24 839,0 | 28 473,5 | 27 868,1 | 9 420,4 | 5 114,3 | 15 698,9 | 4 155,9 | 12 904,1 | 262 163,9 | 158 406,8 |

Huile raffinée de soja

Campagne : 2008 2009

Exportation : Huile raffinée de soja (Volume : en tonnes)

| | Juillet | Août | Septembre | Octobre | Novembre | Décembre | Janvier | Février | Mars | Avril | Mai | Juin | Cumul | Cumul N-1 |
|--|--------------|--------------|--------------|--------------|--------------|----------------|--------------|--------------|----------------|--------------|--------------|--------------|----------------|----------------|
| 3 - Pays-Bas | | 0,7 | | | | | 53,9 | | | | | | 54,6 | 27,1 |
| 4 - Allemagne | 76,1 | 76,1 | 45,0 | 41,5 | 26,4 | 25,2 | 0,8 | 50,5 | 50,4 | 60,0 | 15,2 | 75,9 | 543,1 | 1 852,0 |
| 5 - Italie | | 1,2 | | | | | 26,6 | 0,3 | | | | | 28,1 | 124,1 |
| 6 - Royaume-Uni | 159,3 | 36,2 | 7,4 | 80,4 | 170,4 | 477,7 | 163,3 | 34,8 | 586,0 | 276,0 | 26,8 | | 2 018,3 | 189,6 |
| 7 - Irlande | 0,1 | | 6,1 | 6,7 | | 2,1 | 6,4 | 1,2 | 1,8 | 3,4 | 1,5 | 3,2 | 32,5 | 26,6 |
| 8 - Danemark | 26,0 | 8,0 | | 27,4 | | 11,2 | 22,4 | | 21,6 | 16,2 | 22,4 | | 155,2 | 30,3 |
| 9 - Grèce | | | | 0,4 | | | | | | | | | 0,4 | 3,5 |
| 10 - Portugal | | | | | | | | | | | | | 0,0 | 0,1 |
| 11 - Espagne | 25,8 | | 0,2 | | 0,2 | 0,4 | 2,6 | | | | 0,2 | 2,2 | 31,6 | 115,6 |
| 17 - Belgique | 172,7 | 108,2 | 70,6 | 32,8 | 39,0 | 138,9 | 159,9 | 71,6 | 143,9 | 83,6 | 27,1 | 68,2 | 1 116,5 | 582,7 |
| 18 - Luxembourg | | 0,7 | 0,7 | 0,7 | 0,7 | 0,7 | | 1,1 | 0,7 | 1,5 | | | 0,7 | 29,8 |
| 38 - Autriche | | | | | | | | | | | | 0,5 | 0,5 | |
| 46 - Malte | | | | | | | | | | | | | 0,0 | 31,2 |
| 53 - Estonie | | | | | | | | | | | | | 0,0 | 0,4 |
| 54 - Lettonie | | 7,9 | | 7,3 | | | | | 5,0 | | | | 20,2 | 36,1 |
| 55 - Lituanie | | | 23,3 | 13,7 | 22,6 | 11,6 | 6,2 | | | 10,1 | | | 87,5 | 230,3 |
| 60 - Pologne | 3,6 | 12,0 | 24,3 | 2,9 | 22,6 | | 1,4 | | 31,1 | 25,2 | 4,7 | | 127,8 | 21,1 |
| 64 - Hongrie | | | | | | | | | | | | | 0,0 | 0,1 |
| 66 - Roumanie | | | | | | | | | | | | | 0,0 | 92,4 |
| 68 - Bulgarie | | | | | | | | | | | | | 0,0 | 133,5 |
| 600 - Chypre | 43,8 | 15,0 | 72,7 | 28,9 | | 15,0 | 28,9 | 35,6 | 57,3 | 29,9 | 29,6 | 28,9 | 385,6 | 332,8 |
| Total UE (15) | 507,4 | 266,0 | 250,3 | 242,7 | 281,9 | 682,8 | 472,4 | 195,1 | 897,8 | 505,9 | 127,5 | 179,6 | 4 609,4 | 3 859,3 |
| TOTAL UE (15) + entrants | 507,4 | 266,0 | 250,3 | 242,7 | 281,9 | 682,8 | 472,4 | 195,1 | 897,8 | 505,9 | 127,5 | 179,6 | 4 609,4 | 3 859,3 |
| 28 - Norvège | 25,6 | 8,0 | | 27,2 | | 22,4 | 22,4 | | 21,6 | 16,0 | 22,4 | | 165,6 | 12,8 |
| 76 - Géorgie | | | | | | | | | | | | | 0,0 | 56,3 |
| 82 - Tadjikistan | | | 485,2 | | | | | | | | | | 485,2 | |
| 224 - Soudan | | | 112,6 | 37,5 | 1 462,9 | | | | | | | 71,8 | 1 684,8 | |
| 228 - Mauritanie | 281,3 | | | | 22,5 | 23,0 | | | | | | | 326,8 | |
| 232 - Mali | | 4,5 | 1,4 | | | | | | | 3,7 | | | 9,6 | 8,8 |
| 236 - Burkina-Faso | | 7,7 | 9,0 | | | | | | | 8,3 | 5,4 | 6,2 | 36,6 | 60,3 |
| 240 - Niger | | 10,7 | | | | | | | 67,0 | | | | 77,7 | 14,6 |
| 248 - Sénégal | | | | | | | | | 1,0 | | | | 1,0 | 67,6 |
| 272 - Côte-d'Ivoire | 0,7 | | 2,1 | | | | 1,7 | | | | | | 4,5 | 35,8 |
| 276 - Ghana | 4,4 | | 5,1 | 5,7 | | | 3,5 | | | 10,5 | | | 31,8 | 54,4 |
| 280 - Togo | | 25,0 | | | 11,5 | | | 4,3 | | | | | 40,8 | 205,5 |
| 284 - Bénin | | | | | | | | 3,3 | | 4,5 | | | 7,8 | 20,4 |
| 302 - Cameroun | | 8,8 | 10,9 | 30,8 | 23,1 | 11,9 | 13,6 | | | | | 5,9 | 105,0 | 65,6 |
| 314 - Gabon | | 1,6 | | | | | | | | | | | 1,6 | 173,0 |
| 318 - Congo république | | | | | | 15,7 | | | | | | | 15,7 | 19,6 |
| 338 - Djibouti | | | | | 5,2 | | | | | | | | 5,2 | 6,3 |
| 370 - Madagascar | | | | | | 0,4 | | | | | | | 0,4 | |
| 375 - Comores | | | | | 2,0 | | | | | | | | 2,0 | |
| 400 - Etats-unis d'Amérique | | | | | | | | | 0,8 | | | | 0,8 | |
| 404 - Canada | | | | | | | | | | | | | 0,0 | 12,9 |
| 424 - Honduras | | | | | | | | 56,3 | | | | | 56,3 | 56,3 |
| 432 - Nicaragua | | | | | | | | | | | | | 0,0 | 149,8 |
| 452 - Haïti | 18,8 | | | | | | 223,3 | | | | | | 242,1 | |
| 478 - Antilles néerlandaises | | | 10,8 | | | | | | 10,9 | | | | 21,7 | 22,6 |
| 604 - Liban | | | | | | | | | | | 19,9 | | 19,9 | 59,4 |
| 608 - Syrie | | | | | | | | | | | | | 0,0 | 357,8 |
| 640 - Bahreïn | | | | | | | | | | | | | 0,0 | 14,0 |
| 649 - Oman | | | | | | | | | | | | | 0,0 | |
| 684 - Laos (république démocratique populaire) | | | | | | | | | | | | | 0,0 | 168,9 |
| 703 - Brunel | | 44,0 | | | | | | | | | | | 44,0 | |
| 728 - Corée du sud | | | | | | | | | | | | | 0,0 | 2,0 |
| 732 - Japon | | | | | 0,1 | | | | 0,1 | | | | 0,2 | 35,0 |
| 809 - Nouvelle-Calédonie et dépendances | 8,3 | 6,4 | 4,7 | 27,1 | | 9,8 | 13,6 | 0,8 | 3,9 | 1,7 | | 3,6 | 79,9 | 115,6 |
| 816 - Vanuatu | | | | | 5,3 | | | | | | | | 5,3 | |
| 822 - Polynésie française | 8,7 | 25,4 | 7,8 | 8,5 | 25,5 | 5,9 | 23,1 | 17,7 | 14,5 | 33,0 | 8,6 | 21,6 | 200,3 | 227,8 |
| 960 - Territoire palestinien occupé | 144,6 | | | | | | | | 486,1 | | | | 630,7 | |
| Total pays tiers | 492,4 | 142,1 | 32,0 | 716,9 | 110,2 | 1 551,5 | 324,2 | 85,0 | 605,9 | 77,7 | 56,3 | 109,1 | 4 303,3 | 2 023,1 |
| TOTAL futurs entrants + pays tiers | 492,4 | 142,1 | 32,0 | 716,9 | 110,2 | 1 551,5 | 324,2 | 85,0 | 605,9 | 77,7 | 56,3 | 109,1 | 4 303,3 | 2 023,1 |
| TOTAL général | 999,8 | 408,1 | 282,3 | 959,6 | 392,1 | 2 234,3 | 796,6 | 280,1 | 1 503,7 | 583,6 | 183,8 | 288,7 | 8 912,7 | 5 882,4 |

Huile raffinée de soja

Campagne : 2008 2009

Importation : Huile raffinée de soja (Volume : en tonnes)

| | Juillet | Août | Septembre | Octobre | Novembre | Décembre | Janvier | Février | Mars | Avril | Mai | Juin | Cumul | Cumul N-1 |
|---|-----------------|-----------------|-----------------|-----------------|-----------------|-----------------|-----------------|----------------|-----------------|-----------------|----------------|----------------|------------------|------------------|
| 1 - France | 51,5 | 2,5 | 1,9 | 0,9 | 0,9 | 351,5 | 250,7 | | | 250,5 | | | 910,4 | 2 002,3 |
| 3 - Pays-Bas | 2 191,0 | 379,6 | 436,7 | 1 370,7 | 1 252,4 | 109,9 | 470,7 | 628,9 | 1 129,6 | 1 588,8 | 883,7 | 447,0 | 10 889,0 | 22 676,8 |
| 4 - Allemagne | 608,1 | 247,8 | 539,4 | 657,9 | 569,4 | 646,1 | 479,7 | 346,5 | 10 343,9 | 173,0 | 211,8 | 389,5 | 15 213,1 | 4 878,9 |
| 5 - Italie | | | 2,8 | | | 0,4 | | | | | 0,4 | | 3,6 | 32,5 |
| 6 - Royaume-Uni | | | | | | 25,4 | | | | | | | 25,4 | 81,3 |
| 7 - Irlande | | 0,4 | 0,2 | | | | | | | | 0,2 | | 0,8 | 0,0 |
| 8 - Danemark | | | | | | | | | | 0,2 | | | 0,2 | |
| 11 - Espagne | 3 351,2 | 4 238,3 | 12 113,0 | 3 176,1 | 10 819,9 | 127,8 | 143,9 | 239,9 | 89,3 | 142,5 | 61,0 | 86,0 | 34 588,9 | 35 512,4 |
| 17 - Belgique | 150,1 | 234,8 | 221,8 | 108,9 | 128,7 | 188,7 | 139,1 | 451,4 | 211,6 | 482,1 | 187,7 | 267,3 | 2 772,2 | 3 782,5 |
| 18 - Luxembourg | | | | | | | | | | | | | 0,0 | 0,0 |
| 38 - Autriche | | | | | | | | 48,0 | | | | 24,0 | 72,0 | 48,0 |
| 60 - Pologne | | | | | | | | | | | | | 0,0 | 1,7 |
| Total UE (15) | 6 351,9 | 5 103,4 | 13 315,8 | 5 314,5 | 12 771,3 | 1 449,8 | 1 484,1 | 1 714,7 | 11 774,4 | 2 637,1 | 1 344,8 | 1 213,8 | 64 475,6 | 69 016,4 |
| TOTAL UE (15) + entrants | 6 351,9 | 5 103,4 | 13 315,8 | 5 314,5 | 12 771,3 | 1 449,8 | 1 484,1 | 1 714,7 | 11 774,4 | 2 637,1 | 1 344,8 | 1 213,8 | 64 475,6 | 69 016,4 |
| 39 - Suisse | | | | | | 0,2 | | | | 1,9 | 50,0 | | 52,1 | 0,1 |
| 204 - Maroc | | | | | | 16,6 | | | | | | | 16,6 | |
| 208 - Algérie | | | 12,0 | | | | | | | | | | 12,0 | |
| 400 - Etats-unis d'amérique | 0,1 | | 1,1 | 1,0 | | | 0,1 | | 0,1 | | | | 2,4 | 1,3 |
| 508 - Brésil | 11 530,5 | 13 465,8 | 19 103,4 | 13 477,5 | 16 463,8 | 9 893,7 | 8 928,8 | 6 252,6 | | 17 863,0 | 8 000,0 | 5 017,1 | 129 996,2 | 169 342,0 |
| 528 - Argentine | | | | | | | 8 000,0 | | | | | | 8 000,0 | 3 171,6 |
| 624 - Israël | | | | | | | | | | | | | 0,0 | 1,1 |
| 720 - Chine (république populaire) | | | | | | | | | | | | | 0,0 | 1,9 |
| Total pays tiers | 11 530,6 | 13 465,8 | 19 116,5 | 13 478,5 | 16 463,8 | 9 910,5 | 16 928,9 | 6 252,6 | 0,1 | 17 864,9 | 8 050,0 | 5 017,1 | 138 079,3 | 172 518,0 |
| TOTAL futurs entrants + pays tiers | 11 530,6 | 13 465,8 | 19 116,5 | 13 478,5 | 16 463,8 | 9 910,5 | 16 928,9 | 6 252,6 | 0,1 | 17 864,9 | 8 050,0 | 5 017,1 | 138 079,3 | 172 518,0 |
| TOTAL général | 17 882,5 | 18 569,2 | 32 432,3 | 18 793,0 | 29 235,1 | 11 360,3 | 18 413,0 | 7 967,3 | 11 774,5 | 20 502,0 | 9 394,8 | 6 230,9 | 202 554,9 | 241 534,4 |

Huile brute de lin

Campagne : 2008 2009

Exportation : Huile brute de lin (Volume : en tonnes)

| | Juillet | Août | Septembre | Octobre | Novembre | Décembre | Janvier | Février | Mars | Avril | Mai | Juin | Cumul | Cumul N-1 |
|---|--------------|-------------|--------------|--------------|--------------|--------------|--------------|--------------|--------------|--------------|-------------|-------------|----------------|----------------|
| 3 - Pays-Bas | | 0,2 | | | | | | | | | | | 0,2 | |
| 4 - Allemagne | 104,9 | 55,1 | 106,3 | 110,7 | 110,5 | 106,5 | 101,7 | 105,6 | 111,4 | 109,1 | 61,1 | 60,1 | 1 143,0 | 507,7 |
| 5 - Italie | | | | | | | | | 0,2 | 0,2 | | | 0,4 | 73,9 |
| 6 - Royaume-Uni | 1,1 | 0,7 | 1,7 | 1,0 | | 1,0 | | | | | | 5,8 | 11,3 | 25,1 |
| 8 - Danemark | | | 0,4 | 0,4 | | 0,5 | | | 0,5 | 0,5 | | | 2,3 | |
| 11 - Espagne | | | | | | | | | | | | | 0,0 | 303,4 |
| 17 - Belgique | 50,4 | 1,7 | 0,9 | 1,1 | | 0,9 | 1,0 | 27,3 | | 1,1 | 1,1 | 1,2 | 86,7 | 439,4 |
| 18 - Luxembourg | | 0,1 | | | | | | | | | | 0,1 | 0,2 | |
| 38 - Autriche | | | | 0,2 | | 0,1 | 0,1 | 0,9 | 0,2 | 0,2 | 0,1 | 1,7 | 3,5 | |
| 66 - Roumanie | | | | | | | | | | 0,2 | | | 0,2 | |
| 68 - Bulgarie | | | | | | | | | | | | | 0,0 | 2,7 |
| Total UE (15) | 156,4 | 57,8 | 109,3 | 113,4 | 110,5 | 109,0 | 102,8 | 133,8 | 112,3 | 111,3 | 62,3 | 68,9 | 1 247,8 | 1 352,2 |
| TOTAL UE (15) + entrants | 156,4 | 57,8 | 109,3 | 113,4 | 110,5 | 109,0 | 102,8 | 133,8 | 112,3 | 111,3 | 62,3 | 68,9 | 1 247,8 | 1 352,2 |
| 39 - Suisse | 0,8 | | | | | | | 1,6 | | | | | 2,4 | 0,7 |
| 220 - Egypte | | | | | | | | | | | | | 0,0 | 0,2 |
| Total pays tiers | 0,8 | 0,0 | 0,0 | 0,0 | 0,0 | 0,0 | 0,0 | 1,6 | 0,0 | 0,0 | 0,0 | 0,0 | 2,4 | 0,9 |
| TOTAL futurs entrants + pays tiers | 0,8 | 0,0 | 0,0 | 0,0 | 0,0 | 0,0 | 0,0 | 1,6 | 0,0 | 0,0 | 0,0 | 0,0 | 2,4 | 0,9 |
| TOTAL général | 157,2 | 57,8 | 109,3 | 113,4 | 110,5 | 109,0 | 102,8 | 135,4 | 112,3 | 111,3 | 62,3 | 68,9 | 1 250,2 | 1 353,1 |

Campagne : 2008 2009

Importation : Huile brute de lin (Volume : en tonnes)

| | Juillet | Août | Septembre | Octobre | Novembre | Décembre | Janvier | Février | Mars | Avril | Mai | Juin | Cumul | Cumul N-1 |
|---|--------------|--------------|--------------|--------------|--------------|--------------|--------------|-------------|--------------|--------------|--------------|--------------|----------------|----------------|
| 3 - Pays-Bas | 1,3 | | | | | | | 0,4 | 0,4 | 0,4 | | | 2,5 | 7,6 |
| 4 - Allemagne | | | 1,3 | | | 1,3 | | | 0,1 | | | 2,6 | 5,3 | 14,5 |
| 5 - Italie | | | | | | 2,4 | | | | | 0,1 | | 2,5 | |
| 6 - Royaume-Uni | 0,2 | | | | | | 0,1 | 0,1 | | | | | 0,4 | 0,6 |
| 8 - Danemark | | | | | | | | | | | | | 0,0 | 76,2 |
| 10 - Portugal | | | | | | | | | | | | | 0,0 | 26,3 |
| 17 - Belgique | 397,4 | 210,1 | 153,8 | 167,2 | 176,3 | 139,9 | 109,0 | 75,1 | 172,3 | 125,1 | 207,6 | 248,7 | 2 182,5 | 3 538,8 |
| 30 - Suède | | | | | | 0,1 | 0,1 | | | | | | 0,2 | |
| Total UE (15) | 398,9 | 210,1 | 155,1 | 167,2 | 176,3 | 143,7 | 109,2 | 75,6 | 172,8 | 125,5 | 207,7 | 251,3 | 2 193,4 | 3 664,0 |
| TOTAL UE (15) + entrants | 398,9 | 210,1 | 155,1 | 167,2 | 176,3 | 143,7 | 109,2 | 75,6 | 172,8 | 125,5 | 207,7 | 251,3 | 2 193,4 | 3 664,0 |
| 400 - Etats-unis d'amérique | | | | | | | | | | | | | | 16,5 |
| Total pays tiers | 0,0 | 0,0 | 0,0 | 0,0 | 0,0 | 0,0 | 0,0 | 0,0 | 0,0 | 0,0 | 0,0 | 0,0 | 0,0 | 16,5 |
| TOTAL futurs entrants + pays tiers | 0,0 | 0,0 | 0,0 | 0,0 | 0,0 | 0,0 | 0,0 | 0,0 | 0,0 | 0,0 | 0,0 | 0,0 | 0,0 | 16,5 |
| TOTAL général | 398,9 | 210,1 | 155,1 | 167,2 | 176,3 | 143,7 | 109,2 | 75,6 | 172,8 | 125,5 | 207,7 | 251,3 | 2 193,4 | 3 680,5 |

Huile raffinée de lin

Campagne : 2008 2009

Exportation : Huile raffinée de lin (Volume : en tonnes)

| | Juillet | Août | Septembre | Octobre | Novembre | Décembre | Janvier | Février | Mars | Avril | Mai | Juin | Cumul | Cumul N-1 |
|---|-------------|------------|------------|------------|------------|-------------|------------|-------------|-------------|------------|------------|------------|--------------|--------------|
| 3 - Pays-Bas | 1,0 | 1,9 | | 0,8 | | | | | | | 0,1 | | 3,8 | 6,8 |
| 4 - Allemagne | | | | | | | | 50,0 | 49,2 | | 0,1 | 0,2 | 99,5 | 24,2 |
| 5 - Italie | | | | | | | | | | | | | 0,0 | 5,7 |
| 6 - Royaume-Uni | 0,1 | | 0,1 | | 0,1 | 0,1 | | | | 0,3 | | 0,1 | 0,8 | 2,0 |
| 7 - Irlande | | 0,1 | 0,1 | 0,1 | | 0,1 | 0,1 | 0,1 | 0,2 | 0,1 | 0,3 | | 1,2 | 0,6 |
| 8 - Danemark | 24,0 | | | | | | | | | | | | 24,0 | 0,0 |
| 9 - Grèce | 0,1 | | | 0,1 | | | 0,1 | | | 0,1 | | | 0,4 | 0,3 |
| 10 - Portugal | 1,3 | 0,8 | | | 1,1 | 0,6 | 2,2 | 0,2 | | 0,8 | | 0,8 | 7,8 | 8,2 |
| 11 - Espagne | 3,0 | | 1,3 | 0,4 | 0,4 | 0,2 | 1,0 | | 1,7 | 0,9 | | 2,0 | 10,9 | 9,9 |
| 17 - Belgique | 1,1 | 0,8 | 1,2 | 1,1 | 0,4 | 1,2 | 1,0 | 1,0 | 0,7 | 1,7 | 0,5 | 1,3 | 12,0 | 182,3 |
| 18 - Luxembourg | 0,1 | | | | | | | | | | | | 0,1 | 0,2 |
| 30 - Suède | | | | | | | | | | | | | 0,0 | 0,9 |
| 32 - Finlande | | | | | | | | | | | | | 0,0 | 0,0 |
| 38 - Autriche | | | | | | | | | | | | | 0,0 | 0,0 |
| 46 - Malte | | | | | | | | | | | | | 0,0 | 0,0 |
| 60 - Pologne | 0,1 | | | 0,1 | | | 0,1 | | 0,2 | | | | 0,5 | 0,3 |
| 61 - République Tchèque | 0,3 | | 0,4 | | 0,4 | 0,5 | | 0,5 | 0,5 | | 0,6 | 0,3 | 3,5 | 2,3 |
| 600 - Chypre | | | | | | | | | 1,0 | | | | 1,0 | 1,0 |
| Total UE (15) | 31,1 | 3,6 | 3,1 | 2,6 | 2,4 | 2,7 | 4,5 | 51,8 | 53,5 | 3,9 | 1,6 | 4,7 | 165,5 | 243,7 |
| TOTAL UE (15) + entrants | 31,1 | 3,6 | 3,1 | 2,6 | 2,4 | 2,7 | 4,5 | 51,8 | 53,5 | 3,9 | 1,6 | 4,7 | 165,5 | 243,7 |
| 39 - Suisse | | | | | | 25,5 | | 0,6 | | | | | 26,1 | 3,8 |
| 76 - Géorgie | | | | | | | | | | | | | 0,0 | 1,3 |
| 204 - Maroc | | | | | | | | | | | | | 0,0 | 3,0 |
| 212 - Tunisie | | | | | | | 0,8 | | | | | | 0,8 | 0,8 |
| 248 - Sénégal | | | | | | | | | | | | | 0,0 | 18,7 |
| 272 - Côte-d'Ivoire | | | 0,7 | | | | | | | | | | 0,7 | 0,7 |
| 370 - Madagascar | | | | | | | | | | | | | 0,0 | 2,5 |
| 452 - Haïti | 0,5 | | | | | | | | | | | | 0,5 | 0,5 |
| 640 - Bahreïn | | | | | | | | | | | | | 0,0 | 0,5 |
| 732 - Japon | | 0,1 | | | | | | | | | | | 0,1 | 0,1 |
| Total pays tiers | 0,5 | 0,1 | 0,7 | 0,0 | 0,0 | 25,5 | 0,8 | 0,6 | 0,0 | 0,0 | 0,0 | 0,0 | 28,2 | 29,8 |
| TOTAL futurs entrants + pays tiers | 0,5 | 0,1 | 0,7 | 0,0 | 0,0 | 25,5 | 0,8 | 0,6 | 0,0 | 0,0 | 0,0 | 0,0 | 28,2 | 29,8 |
| TOTAL général | 31,6 | 3,7 | 3,8 | 2,6 | 2,4 | 28,2 | 5,3 | 52,4 | 53,5 | 3,9 | 1,6 | 4,7 | 193,7 | 273,5 |

Campagne : 2008 2009

Importation : Huile raffinée de lin (Volume : en tonnes)

| | Juillet | Août | Septembre | Octobre | Novembre | Décembre | Janvier | Février | Mars | Avril | Mai | Juin | Cumul | Cumul N-1 |
|---|--------------|--------------|--------------|--------------|--------------|--------------|--------------|--------------|--------------|--------------|--------------|--------------|----------------|----------------|
| 1 - France | | | | | | | | | | | | | 0,0 | 0,0 |
| 3 - Pays-Bas | | 100,1 | | 49,2 | 47,5 | 24,5 | 25,0 | 0,1 | 77,5 | 25,1 | 22,0 | 25,1 | 396,1 | 725,4 |
| 4 - Allemagne | 10,2 | 0,7 | 8,0 | 1,6 | 0,5 | 1,5 | 19,7 | 3,3 | 11,9 | 33,9 | 5,5 | 55,6 | 152,4 | 165,9 |
| 5 - Italie | | | | | | | | | | | | | 0,0 | 0,3 |
| 6 - Royaume-Uni | 0,7 | 0,6 | 0,4 | 19,1 | 0,9 | 37,5 | 37,4 | | 57,9 | 18,7 | 0,2 | 25,5 | 198,9 | 164,8 |
| 7 - Irlande | | | | | | | 0,1 | 0,1 | | 0,1 | | | 0,3 | 0,5 |
| 11 - Espagne | 0,7 | 74,5 | | 0,6 | 0,3 | | 1,3 | | 0,8 | 0,2 | 0,4 | 0,3 | 79,1 | 3,9 |
| 17 - Belgique | 849,2 | 152,0 | 333,9 | 224,8 | 238,7 | 61,3 | 230,0 | 127,4 | 102,5 | 116,6 | 187,5 | 250,8 | 2 874,7 | 3 052,6 |
| 30 - Suède | | | 0,2 | | | | | | | | | | 0,2 | 0,2 |
| Total UE (15) | 860,8 | 327,9 | 342,5 | 295,3 | 287,9 | 124,8 | 313,5 | 130,9 | 250,7 | 194,5 | 215,6 | 357,3 | 3 701,7 | 4 113,4 |
| TOTAL UE (15) + entrants | 860,8 | 327,9 | 342,5 | 295,3 | 287,9 | 124,8 | 313,5 | 130,9 | 250,7 | 194,5 | 215,6 | 357,3 | 3 701,7 | 4 113,4 |
| 212 - Tunisie | | | | | | | 1,8 | | 1,2 | 0,3 | | | 3,3 | 3,3 |
| 400 - Etats-unis d'Amérique | | | | | | | | | | | | | 0,0 | 0,3 |
| Total pays tiers | 0,0 | 0,0 | 0,0 | 0,0 | 0,0 | 0,0 | 1,8 | 0,0 | 1,2 | 0,3 | 0,0 | 0,0 | 3,3 | 0,3 |
| TOTAL futurs entrants + pays tiers | 0,0 | 0,0 | 0,0 | 0,0 | 0,0 | 0,0 | 1,8 | 0,0 | 1,2 | 0,3 | 0,0 | 0,0 | 3,3 | 0,3 |
| TOTAL général | 860,8 | 327,9 | 342,5 | 295,3 | 287,9 | 124,8 | 315,3 | 130,9 | 251,9 | 194,8 | 215,6 | 357,3 | 3 705,0 | 4 113,7 |

Huile brute d'arachide

Campagne : 2008 2009

Exportation : Huile brute d'arachide (Volume : en tonnes)

| | Juillet | Août | Septembre | Octobre | Novembre | Décembre | Janvier | Février | Mars | Avril | Mai | Juin | Cumul | Cumul N-1 |
|---|----------------|--------------|----------------|----------------|------------|------------|--------------|--------------|--------------|--------------|------------|------------|----------------|----------------|
| 3 - Pays-Bas | | | | 0,1 | 0,1 | 0,1 | | | 0,1 | | | 0,1 | 0,5 | 1 135,1 |
| 4 - Allemagne | 1,8 | 2,0 | 1,3 | 1,4 | 1,7 | 1,2 | 0,7 | 0,9 | 0,9 | 0,7 | 1,6 | 1,0 | 15,2 | 0,7 |
| 5 - Italie | | 245,0 | 220,0 | | | | 221,3 | | 581,9 | 843,9 | | | 2 112,1 | 250,1 |
| 6 - Royaume-Uni | | | 0,4 | 0,4 | | | | 0,2 | 0,2 | 0,3 | | 0,6 | 2,1 | 0,8 |
| 8 - Danemark | | | | | 0,1 | | 0,2 | | 0,2 | | | | 0,5 | 0,5 |
| 10 - Portugal | 0,1 | | | 0,1 | | 0,1 | 0,1 | 0,1 | 0,1 | 0,1 | | | 0,7 | 0,5 |
| 11 - Espagne | 0,2 | | 0,3 | 0,1 | | | 0,1 | 0,2 | 0,1 | 0,2 | 0,2 | | 1,4 | 703,1 |
| 17 - Belgique | 1 000,2 | 0,5 | 2 000,3 | 1 000,4 | 0,4 | 0,4 | 0,2 | 473,1 | 0,3 | 0,5 | 0,2 | 0,4 | 4 476,9 | 1 823,2 |
| 18 - Luxembourg | | | | | | | | | | | | | 0,0 | |
| 30 - Suède | | | | | | | | | | | | | 0,0 | 0,1 |
| 32 - Finlande | | | | | | | | | | | | | 0,0 | 0,1 |
| 38 - Autriche | | | | | | | | | | | | 0,5 | 0,5 | |
| 55 - Lituanie | | | | | | | | | | | | | 0,0 | 0,1 |
| 60 - Pologne | | | | | | | | | | | | | 0,0 | 0,0 |
| 64 - Hongrie | | | | | | | | | | | | | 0,0 | 0,1 |
| 66 - Roumanie | | | | | | | | | | | | | 0,0 | 0,0 |
| Total UE (15) | 1 002,3 | 247,5 | 2 222,3 | 1 002,5 | 2,3 | 1,8 | 222,6 | 474,5 | 583,8 | 845,7 | 2,0 | 2,6 | 6 609,9 | 3 914,4 |
| TOTAL UE (15) + entrants | 1 002,3 | 247,5 | 2 222,3 | 1 002,5 | 2,3 | 1,8 | 222,6 | 474,5 | 583,8 | 845,7 | 2,0 | 2,6 | 6 609,9 | 3 914,4 |
| 39 - Suisse | | | | 0,1 | | | | | | | | | | 0,1 |
| 212 - Tunisie | 0,1 | | | | | | | | | | | | | 0,1 |
| 236 - Burkina-Faso | | | | | | | | | | | | | 0,0 | 1,0 |
| 330 - Angola | | | | | | | | | | | | | 0,0 | 5,5 |
| 400 - Etats-unis d'amérique | | | | | | | | | | | | 0,1 | 0,1 | 1,6 |
| 404 - Canada | | | | 1,0 | 0,2 | | | | | | | | 1,2 | 0,8 |
| 732 - Japon | | | | | | | | | | | | 0,1 | 0,1 | |
| 822 - Polynésie française | | | | | | | | | | | | | 0,0 | 17,5 |
| Total pays tiers | 0,1 | 0,0 | 0,0 | 1,1 | 0,2 | 0,0 | 0,0 | 0,0 | 0,0 | 0,0 | 0,0 | 0,2 | 1,6 | 26,4 |
| TOTAL futurs entrants + pays tiers | 0,1 | 0,0 | 0,0 | 1,1 | 0,2 | 0,0 | 0,0 | 0,0 | 0,0 | 0,0 | 0,0 | 0,2 | 1,6 | 26,4 |
| TOTAL général | 1 002,4 | 247,5 | 2 222,3 | 1 003,6 | 2,5 | 1,8 | 222,6 | 474,5 | 583,8 | 845,7 | 2,0 | 2,8 | 6 611,5 | 3 940,8 |

Campagne : 2008 2009

Importation : Huile brute d'arachide (Volume : en tonnes)

| | Juillet | Août | Septembre | Octobre | Novembre | Décembre | Janvier | Février | Mars | Avril | Mai | Juin | Cumul | Cumul N-1 |
|---|----------------|----------------|----------------|----------------|----------------|-------------|--------------|----------------|----------------|----------------|----------------|----------------|-----------------|-----------------|
| 3 - Pays-Bas | | | | | | | | | | | | | 0,0 | 45,5 |
| 4 - Allemagne | 40,4 | | 0,4 | 0,2 | | | | | 20,0 | | | 4,9 | 65,9 | 161,4 |
| 5 - Italie | 14,8 | 1,3 | 25,1 | 0,7 | | 0,5 | 0,5 | 0,5 | 0,2 | 0,1 | 0,3 | | 44,0 | 18,8 |
| 6 - Royaume-Uni | 0,6 | | 0,8 | | 0,8 | | | | 0,8 | 0,8 | | | 3,8 | 1,7 |
| 11 - Espagne | 0,1 | | | | | | | | | | 1,4 | | 1,5 | |
| 17 - Belgique | 42,9 | 9,3 | 10,5 | 11,2 | 28,2 | 10,6 | 43,2 | 4,1 | 12,0 | 10,7 | 4,4 | 3,9 | 191,0 | 296,6 |
| 18 - Luxembourg | | | | | | | | | | | | | 0,0 | 0,0 |
| 60 - Pologne | | | | | | | | | | 20,8 | | | 20,8 | |
| Total UE (15) | 98,8 | 10,6 | 36,8 | 12,1 | 29,0 | 11,1 | 43,7 | 4,6 | 33,0 | 32,4 | 6,1 | 8,8 | 327,0 | 524,0 |
| TOTAL UE (15) + entrants | 98,8 | 10,6 | 36,8 | 12,1 | 29,0 | 11,1 | 43,7 | 4,6 | 33,0 | 32,4 | 6,1 | 8,8 | 327,0 | 524,0 |
| 248 - Sénégal | | | 1 030,7 | | 797,1 | | | 1 268,4 | 585,0 | 2 273,8 | | | 5 955,0 | 10 942,1 |
| 252 - Gambie | | | 614,2 | | | | | | | 1 759,2 | | 1 402,2 | 3 775,6 | 1 490,3 |
| 400 - Etats-unis d'amérique | | | | | | | | 95,0 | | | | | 95,0 | |
| 508 - Brésil | | | | | | | | | | | | | 0,0 | 233,8 |
| 528 - Argentine | | 4 986,8 | 1 987,6 | 1 021,6 | 2 500,0 | | | 1 500,0 | 2 750,0 | | 4 000,0 | | 18 746,0 | 14 371,9 |
| 664 - Inde | 1 000,0 | 237,1 | 3 235,0 | 1 000,0 | | | 195,0 | 470,1 | | | | | 6 137,2 | 7 993,0 |
| Total pays tiers | 1 000,0 | 5 223,9 | 6 867,5 | 2 021,6 | 3 297,1 | 0,0 | 195,0 | 3 333,5 | 3 335,0 | 4 033,0 | 4 000,0 | 1 402,2 | 34 708,8 | 35 031,1 |
| TOTAL futurs entrants + pays tiers | 1 000,0 | 5 223,9 | 6 867,5 | 2 021,6 | 3 297,1 | 0,0 | 195,0 | 3 333,5 | 3 335,0 | 4 033,0 | 4 000,0 | 1 402,2 | 34 708,8 | 35 031,1 |
| TOTAL général | 1 098,8 | 5 234,5 | 6 904,3 | 2 033,7 | 3 326,1 | 11,1 | 238,7 | 3 338,1 | 3 368,0 | 4 065,4 | 4 006,1 | 1 411,0 | 35 035,8 | 35 555,1 |

Huile raffinée d'arachide

Campagne : 2008 2009

Exportation : Huile raffinée d'arachide (Volume : en tonnes)

| | Juillet | Août | Septembre | Octobre | Novembre | Décembre | Janvier | Février | Mars | Avril | Mai | Jun | Cumul | Cumul N-1 |
|--|--------------|--------------|--------------|--------------|--------------|--------------|--------------|--------------|--------------|--------------|--------------|--------------|----------------|----------------|
| 3 - Pays-Bas | | 50,0 | 97,9 | 25,0 | 109,0 | 120,2 | 26,0 | 0,3 | 0,3 | 25,4 | 0,1 | | 454,2 | 253,3 |
| 4 - Allemagne | 1,5 | 25,1 | 40,7 | 74,3 | 32,2 | 24,8 | 45,6 | 50,7 | 84,9 | 26,3 | 65,1 | 51,2 | 522,4 | 1 125,2 |
| 5 - Italie | | | | 1,4 | | | | 1,4 | | 302,8 | 276,7 | 177,7 | 760,0 | 3 083,4 |
| 6 - Royaume-Uni | 25,1 | 222,1 | 279,3 | 225,8 | 76,1 | 76,8 | 241,7 | 131,6 | 134,8 | 111,3 | 119,4 | 55,6 | 1 699,6 | 1 793,0 |
| 7 - Irlande | 0,7 | 0,3 | | 1,3 | 0,1 | 0,3 | 0,1 | 0,1 | | | | 0,1 | 3,0 | 1,9 |
| 8 - Danemark | 50,1 | | | 0,3 | | | | 0,6 | 0,3 | 0,3 | | 0,2 | 51,8 | 2,3 |
| 9 - Grèce | | | | 0,1 | | | | | | | | | 0,1 | 0,8 |
| 10 - Portugal | 0,2 | | 0,4 | | | 0,1 | | | 24,1 | 47,9 | | | 72,7 | 244,3 |
| 11 - Espagne | 1,3 | 1,3 | 1,4 | 25,8 | 1,1 | 27,8 | 0,8 | 0,9 | 50,0 | 1,1 | 1,3 | 75,7 | 188,5 | 188,1 |
| 17 - Belgique | 105,5 | 226,2 | 189,9 | 71,9 | 86,8 | 355,2 | 143,6 | 60,3 | 146,6 | 107,8 | 193,3 | 163,2 | 1 850,3 | 2 006,3 |
| 18 - Luxembourg | 0,4 | 0,1 | 1,6 | 1,6 | 0,9 | 1,0 | 1,0 | 1,8 | 0,2 | 0,2 | 0,2 | | 9,2 | 29,3 |
| 32 - Finlande | | | | | | | | | | | | | 0,0 | 0,3 |
| 38 - Autriche | | | 24,4 | 24,9 | 49,9 | 25,5 | 49,9 | | | 24,8 | | 24,4 | 223,8 | 171,8 |
| 54 - Lettonie | | | | | | | | | | | | | 0,0 | |
| 55 - Lituanie | | | | | | | 19,8 | | | | | | 19,8 | |
| 60 - Pologne | | | | | | | | | | | | | 0,0 | 1,1 |
| 61 - République Tchèque | | | | | | | | | | | | | 0,0 | |
| 64 - Hongrie | | | | | 0,1 | 0,2 | 0,1 | 0,1 | 0,1 | 0,1 | 0,1 | 0,1 | 0,9 | |
| 66 - Roumanie | | | 0,7 | 0,7 | 0,7 | | | | | 0,1 | 1,3 | 0,1 | 3,6 | 1,2 |
| 91 - Slovénie | | | | | | | | | | 24,8 | | | 24,8 | |
| 600 - Chypre | | 17,8 | | | | | | | | 19,1 | | 10,5 | 47,7 | 21,1 |
| Total UE (15) | 184,8 | 542,9 | 636,3 | 453,1 | 356,9 | 631,9 | 528,6 | 247,8 | 441,3 | 692,3 | 657,5 | 559,0 | 5 932,4 | 8 923,4 |
| TOTAL UE (15) + entrants | 184,8 | 542,9 | 636,3 | 453,1 | 356,9 | 631,9 | 528,6 | 247,8 | 441,3 | 692,3 | 657,5 | 559,0 | 5 932,4 | 8 923,4 |
| 28 - Norvège | | | | | | | | | | | | | 0,0 | 0,4 |
| 39 - Suisse | 4,8 | | 100,8 | 25,9 | 0,2 | 0,3 | 0,1 | 0,1 | 24,5 | 27,0 | 3,0 | | 186,7 | 141,3 |
| 204 - Maroc | | | | | | 16,8 | | | | 2,0 | | | 18,8 | 2,6 |
| 208 - Algérie | | | | | | | 1,2 | | | | | | 0,0 | 3,2 |
| 212 - Tunisie | | | | | | | | | | | | | 1,2 | |
| 220 - Egypte | | | | | | | | 16,0 | | | | 0,8 | 16,8 | 19,0 |
| 232 - Mali | | | 0,6 | | 0,7 | | | | | | | | 1,3 | |
| 236 - Burkina-Faso | | | | 3,5 | | | | | | | 0,7 | 0,7 | 4,9 | 3,7 |
| 240 - Niger | | 1,5 | | | | | | | 1,3 | | | | 2,8 | 2,2 |
| 244 - Tchad | 3,6 | | | 3,6 | | | 3,0 | | | | | | 10,2 | 4,0 |
| 248 - Sénégal | 0,7 | | 1,7 | | | | | | | 0,7 | | 1,0 | 4,1 | 0,7 |
| 272 - Côte-d'Ivoire | | | 0,4 | 0,7 | | | | 1,4 | | 0,7 | | | 3,2 | 3,3 |
| 280 - Togo | | 1,5 | | | | | | 3,0 | | | | | 4,5 | 3,7 |
| 284 - Bénin | | | | | | | | | | 2,2 | | | 2,2 | 1,0 |
| 302 - Cameroun | | 0,7 | | | | | | | | | | | 0,7 | 0,7 |
| 314 - Gabon | 2,8 | | | 1,4 | | | | 0,6 | | | | | 4,8 | 5,6 |
| 318 - Congo république | | | | | | 0,5 | | | | | | | 0,5 | 12,9 |
| 322 - Congo (république démocratique : ex Zaïre) | | | | | | | | | | | | | 0,0 | 0,7 |
| 338 - Djibouti | 1,1 | | | | 1,1 | 2,2 | | | 2,2 | 3,0 | | | 9,6 | 7,1 |
| 375 - Comores | | | | | | | | | | | | | 0,0 | 3,1 |
| 377 - Mayotte | | | | 0,8 | | | | 0,6 | | | | 0,9 | 2,3 | 1,6 |
| 388 - Afrique du sud | | | | | | 2,3 | | | | 0,2 | 0,4 | | 2,9 | |
| 400 - Etats-unis d'Amérique | | 0,7 | | | | | | | | | | | 0,7 | 5,0 |
| 404 - Canada | | | | 1,0 | | 0,4 | 0,7 | | | | | | 2,1 | 1,7 |
| 408 - Saint-Pierre et Miquelon | | | 0,6 | | | | | 0,7 | | | | | 1,3 | 2,3 |
| 412 - Mexique | | | | | | | | | | | | | 0,0 | 0,6 |
| 508 - Brésil | | | | | | | | | | | | | 0,0 | 0,1 |
| 604 - Liban | | | 19,9 | 1,7 | | 2,5 | | | 1,1 | 1,7 | | | 26,9 | 16,9 |
| 608 - Syrie | 2,0 | | | | | | | | | 1,8 | | | 3,8 | 2,0 |
| 632 - Arabie saoudite | | | | | | | | | | | | | 0,0 | 20,7 |
| 640 - Bahreïn | | | | | | | | | | | | | 0,0 | 3,5 |
| 647 - Emirats arabes unis | | | | | | | | 0,4 | | | | | 0,4 | |
| 662 - Pakistan | | | | | | | | | | | 0,4 | | 0,4 | |
| 664 - Inde | | | | | | | | | | | | | 0,0 | 1,4 |
| 701 - Malaisie | | | | | | | | | | | | | 0,0 | 0,8 |
| 706 - Singapour | | | | | | 0,1 | | | | | | | 0,1 | |
| 728 - Corée du sud | | | | | | | | | | | | 0,2 | 0,2 | |
| 732 - Japon | | 2,5 | 7,5 | 4,5 | | | 3,7 | | | 12,2 | 5,1 | 0,7 | 36,2 | 53,4 |
| 736 - Taïwan | | | | | | | 3,0 | | | | | | 3,0 | |
| 740 - Hong-kong | | | | | | | | | | | | | 0,0 | 1,5 |
| 800 - Australie | | | | | | | | | | | | | 0,0 | 0,8 |
| 804 - Nouvelle-Zélande | | | | | | | | | | | | | 0,0 | 1,0 |
| 809 - Nouvelle-Calédonie et dépendances | 2,8 | 9,5 | 2,7 | 24,3 | 2,2 | 6,7 | 9,7 | | 2,2 | 0,7 | | 12,5 | 73,3 | 40,2 |
| 811 - Iles Wallis et Futuna | | | | | | | | | | | | | 0,0 | 12,4 |
| 816 - Vanuatu | | | | | 0,7 | | | | | | | | 0,7 | 6,4 |
| 822 - Polynésie française | 1,9 | 48,4 | 2,0 | 5,9 | 18,5 | 35,0 | 32,9 | 28,0 | 59,6 | 25,4 | 13,4 | 83,0 | 353,9 | 361,3 |
| Total pays tiers | 19,7 | 64,8 | 136,2 | 73,2 | 23,4 | 68,0 | 53,1 | 49,5 | 92,2 | 77,6 | 23,0 | 99,8 | 780,5 | 748,7 |
| TOTAL futurs entrants + pays tiers | 19,7 | 64,8 | 136,2 | 73,2 | 23,4 | 68,0 | 53,1 | 49,5 | 92,2 | 77,6 | 23,0 | 99,8 | 780,5 | 748,7 |
| TOTAL général | 204,5 | 607,7 | 772,5 | 526,3 | 380,3 | 699,9 | 581,7 | 297,3 | 533,5 | 769,9 | 680,5 | 658,8 | 6 712,9 | 9 672,1 |

Huile raffinée d'arachide

Campagne : 2008 2009

Importation : Huile raffinée d'arachide (Volume : en tonnes)

| | Juillet | Août | Septembre | Octobre | Novembre | Décembre | Janvier | Février | Mars | Avril | Mai | Juin | Cumul | Cumul N-1 |
|---|--------------|--------------|--------------|--------------|--------------|--------------|--------------|--------------|--------------|--------------|--------------|--------------|----------------|----------------|
| 1 - France | | 2,4 | | | | 3,2 | | 16,0 | 19,0 | 18,4 | | 31,8 | 90,8 | 15,3 |
| 3 - Pays-Bas | | | | 2,9 | | 1,9 | | 27,6 | 2,4 | | | | 34,8 | 1,0 |
| 4 - Allemagne | 7,7 | 23,1 | 6,3 | 7,1 | 23,4 | 16,5 | 8,3 | 3,9 | 3,3 | 6,8 | 0,2 | 1,8 | 108,4 | 70,9 |
| 5 - Italie | 24,5 | | | 0,7 | 3,9 | 0,2 | | | 2,6 | | | | 31,9 | 143,4 |
| 11 - Espagne | | 35,8 | 65,1 | 87,7 | 43,6 | 89,8 | 41,9 | 44,1 | 35,5 | 36,4 | 36,9 | 40,6 | 557,4 | 628,9 |
| 17 - Belgique | 494,2 | 508,9 | 647,4 | 701,2 | 255,0 | 493,7 | 494,6 | 635,7 | 536,4 | 440,0 | 728,0 | 523,9 | 6 459,0 | 7 754,3 |
| 18 - Luxembourg | | | | | | | | | | | | | 0,0 | 2,5 |
| Total UE (15) | 526,4 | 570,2 | 718,8 | 799,6 | 325,9 | 605,3 | 544,8 | 727,3 | 599,2 | 501,6 | 765,1 | 598,1 | 7 282,3 | 8 616,3 |
| TOTAL UE (15) + entrants | 526,4 | 570,2 | 718,8 | 799,6 | 325,9 | 605,3 | 544,8 | 727,3 | 599,2 | 501,6 | 765,1 | 598,1 | 7 282,3 | 8 616,3 |
| 39 - Suisse | | | | | | | | | | | | | 0,0 | 0,0 |
| 236 - Burkina-Faso | | | 0,9 | | | | | | | | | | 0,9 | |
| 400 - Etats-unis d'amérique | 72,6 | | | | | | | | | | | | 72,6 | 91,1 |
| 720 - Chine (république populaire) | | | 0,4 | | | | | | | | | | 0,4 | 0,1 |
| 740 - Hong-kong | | | | | | | 0,4 | | | | | | 0,4 | |
| Total pays tiers | 72,6 | 0,0 | 1,3 | 0,0 | 0,0 | 0,0 | 0,4 | 0,0 | 0,0 | 0,0 | 0,0 | 0,0 | 74,3 | 91,2 |
| TOTAL futurs entrants + pays tiers | 72,6 | 0,0 | 1,3 | 0,0 | 0,0 | 0,0 | 0,4 | 0,0 | 0,0 | 0,0 | 0,0 | 0,0 | 74,3 | 91,2 |
| TOTAL général | 599,0 | 570,2 | 720,1 | 799,6 | 325,9 | 605,3 | 545,2 | 727,3 | 599,2 | 501,6 | 765,1 | 598,1 | 7 356,6 | 8 707,5 |

Huile brute de palme

Campagne : 2008 2009

Exportation : Huile brute de palme (Volume : en tonnes)

| | Juillet | Août | Septembre | Octobre | Novembre | Décembre | Janvier | Février | Mars | Avril | Mai | Juin | Cumul | Cumul N-1 |
|---|-------------|-------------|-------------|-------------|-------------|------------|-------------|--------------|--------------|-------------|-------------|-------------|--------------|--------------|
| 4 - Allemagne | 1,6 | 0,1 | 0,9 | | 1,0 | 0,7 | 0,1 | 1,0 | | | | 1,3 | 7,7 | 6,5 |
| 5 - Italie | | | | | | | | | | 0,1 | | | 0,1 | 0,4 |
| 6 - Royaume-Uni | | | | | | | | | | | | | 0,0 | 81,2 |
| 8 - Danemark | 0,1 | | 0,2 | | | | | | 0,3 | | | | 0,6 | 1,7 |
| 10 - Portugal | 0,1 | 0,1 | | | 0,9 | 0,1 | 0,1 | 101,2 | 98,2 | 75,7 | 49,6 | 0,1 | 326,1 | 1,6 |
| 11 - Espagne | 0,1 | 1,3 | 2,0 | 0,1 | | | | 84,0 | | 1,3 | | 0,1 | 88,9 | 5,5 |
| 17 - Belgique | 13,1 | 1,4 | 6,1 | 0,5 | 5,5 | 3,2 | 0,1 | 2,7 | | | 1,8 | 2,1 | 36,5 | 37,7 |
| 18 - Luxembourg | | | | 0,1 | | | 0,1 | | | 0,1 | 0,1 | | 0,4 | |
| 30 - Suède | 0,7 | | 1,2 | 0,2 | | | | | 0,7 | | | 0,2 | 3,0 | 0,4 |
| 32 - Finlande | | | 0,2 | | | | | | | | | | 0,2 | |
| 46 - Malte | | | | | | | | | | | | | 0,0 | 2,1 |
| 53 - Estonie | 7,8 | | | | | | 17,1 | | | | | 1,4 | 26,3 | 45,9 |
| 55 - Lituanie | | | 8,3 | | | | | | | | | | 8,3 | 5,9 |
| 60 - Pologne | 1,5 | 11,0 | 1,0 | 1,5 | 2,0 | | | 4,1 | | | | | 21,1 | 22,2 |
| 66 - Roumanie | | 1,5 | | 2,1 | 4,0 | | | | | | | | 7,6 | 9,2 |
| Total UE (15) | 25,0 | 15,4 | 19,9 | 4,5 | 13,4 | 4,0 | 17,5 | 193,0 | 99,2 | 77,2 | 52,5 | 5,2 | 526,8 | 220,3 |
| TOTAL UE (15) + entrants | 25,0 | 15,4 | 19,9 | 4,5 | 13,4 | 4,0 | 17,5 | 193,0 | 99,2 | 77,2 | 52,5 | 5,2 | 526,8 | 220,3 |
| 39 - Suisse | 24,6 | | | | | | | | | | 24,8 | | 49,4 | |
| 75 - Russie | 20,0 | | 24,0 | 48,0 | 24,1 | | | | | | | 24,0 | 140,1 | 63,5 |
| 92 - Croatie | | | | | 4,0 | | | | | | | | 4,0 | 9,0 |
| 204 - Maroc | | | | | | | | | 5,0 | | | | 5,0 | |
| 404 - Canada | | | | | | | | | | | | | 0,0 | 0,1 |
| 804 - Nouvelle-Zélande | | | | | | | | | | | | | 0,0 | |
| 809 - Nouvelle-Calédonie et dépendances | | | | | | | | | | | | | 0,0 | 3,0 |
| Total pays tiers | 44,6 | 0,0 | 24,0 | 48,0 | 28,1 | 0,0 | 0,0 | 0,0 | 5,0 | 0,0 | 24,8 | 24,0 | 198,5 | 75,6 |
| TOTAL futurs entrants + pays tiers | 44,6 | 0,0 | 24,0 | 48,0 | 28,1 | 0,0 | 0,0 | 0,0 | 5,0 | 0,0 | 24,8 | 24,0 | 198,5 | 75,6 |
| TOTAL général | 69,6 | 15,4 | 43,9 | 52,5 | 41,5 | 4,0 | 17,5 | 193,0 | 104,2 | 77,2 | 77,3 | 29,2 | 725,3 | 295,9 |

Campagne : 2008 2009

Importation : Huile brute de palme (Volume : en tonnes)

| | Juillet | Août | Septembre | Octobre | Novembre | Décembre | Janvier | Février | Mars | Avril | Mai | Juin | Cumul | Cumul N-1 |
|---|-----------------|-----------------|----------------|----------------|-----------------|-----------------|----------------|-----------------|----------------|----------------|-----------------|----------------|------------------|------------------|
| 1 - France | 9,0 | 8,4 | 4,5 | | | | 92,5 | 92,2 | 7,2 | | | | 213,8 | 20,0 |
| 3 - Pays-Bas | 588,0 | 441,7 | 358,8 | 1 001,1 | 612,5 | 480,7 | 111,7 | 151,4 | 109,8 | 111,1 | 125,0 | 166,8 | 4 258,6 | 5 889,2 |
| 4 - Allemagne | 36,8 | 49,0 | 76,3 | 99,5 | 44,3 | 43,8 | 30,8 | 24,1 | 63,5 | 34,1 | 27,2 | 24,1 | 553,5 | 564,7 |
| 5 - Italie | 0,6 | | 8,9 | 0,5 | | 2,8 | 0,9 | 26,1 | 0,2 | 11,0 | | 50,3 | 101,3 | 6,6 |
| 6 - Royaume-Uni | | | 0,8 | | | | | | | | | | 0,8 | 100,0 |
| 8 - Danemark | | | | | | | | 0,1 | | | | | 0,1 | 17,0 |
| 10 - Portugal | | | | | | | | 0,1 | | | | | 0,1 | |
| 11 - Espagne | 788,4 | 777,7 | 735,8 | 779,1 | 577,8 | 628,7 | 619,5 | 601,2 | 688,8 | 738,2 | 606,6 | 616,6 | 8 158,4 | 7 828,4 |
| 17 - Belgique | 10,4 | 8,8 | 17,7 | 13,1 | 5,3 | 11,3 | 2,1 | 5,0 | 12,6 | 5,3 | 8,1 | 7,2 | 106,9 | 161,2 |
| Total UE (15) | 1 433,2 | 1 285,6 | 1 202,8 | 1 893,3 | 1 239,9 | 1 167,3 | 857,5 | 900,2 | 882,1 | 899,7 | 766,9 | 865,0 | 13 393,5 | 14 587,1 |
| TOTAL UE (15) + entrants | 1 433,2 | 1 285,6 | 1 202,8 | 1 893,3 | 1 239,9 | 1 167,3 | 857,5 | 900,2 | 882,1 | 899,7 | 766,9 | 865,0 | 13 393,5 | 14 587,1 |
| 248 - Sénégal | | | | | | | | | | | | | 0,0 | 8,9 |
| 260 - Guinée | | 50,4 | | 17,0 | 42,7 | | | | 73,7 | 40,0 | | | 223,8 | 163,7 |
| 268 - Libéria | | | | | | | | | | | | | 0,0 | 18,4 |
| 272 - Côte-d'Ivoire | 2 430,1 | 2 000,0 | 16,9 | | 11,8 | | | | | | 4 215,5 | | 8 674,3 | 2,0 |
| 280 - Togo | | 13,7 | | 28,0 | | 15,1 | | | | | 14,3 | | 71,1 | 25,5 |
| 302 - Cameroun | | | 4,8 | 9,5 | | 8,0 | | | | | | | 22,3 | 5,4 |
| 400 - Etats-unis d'Amérique | | | | 31,0 | | | | | | | | | 31,0 | 1,1 |
| 480 - Colombie | 4,6 | 0,6 | 2,3 | 0,1 | 0,6 | 0,4 | | 2,3 | | | 0,1 | 2,1 | 13,1 | 8,4 |
| 500 - Equateur | | | 0,5 | | | | | | | | | | 0,5 | |
| 680 - Thaïlande | | | | | | | | | | | | | 0,0 | 3 933,9 |
| 700 - Indonésie | 6 170,2 | 5 753,0 | 8 311,0 | 4 124,1 | 12 197,5 | 8 859,2 | 4 661,6 | 9 520,1 | 8 392,3 | 3 492,7 | 6 104,8 | 4 243,1 | 81 829,6 | 52 851,1 |
| 701 - Malaisie | 2 096,3 | 920,1 | 53,5 | 47,0 | 2 075,9 | 1 573,1 | 2 558,0 | 743,4 | 530,4 | 3 300,6 | 1 248,6 | 4 233,4 | 19 380,3 | 28 839,8 |
| 708 - Philippines | | | | | | | | | | | | | 0,0 | 445,4 |
| 720 - Chine (république populaire) | | | | | | | | 0,4 | 0,5 | | 1,2 | | 2,1 | |
| 732 - Japon | | | | | | | | | | | | | 0,0 | 0,7 |
| 806 - Iles Salomon | | | | | 840,8 | | | | | | | | 840,8 | |
| Total pays tiers | 10 701,2 | 8 737,8 | 8 389,0 | 4 256,7 | 15 169,3 | 10 455,8 | 7 219,6 | 10 266,2 | 8 996,9 | 6 833,3 | 11 584,5 | 8 478,6 | 111 088,9 | 86 304,3 |
| TOTAL futurs entrants + pays tiers | 10 701,2 | 8 737,8 | 8 389,0 | 4 256,7 | 15 169,3 | 10 455,8 | 7 219,6 | 10 266,2 | 8 996,9 | 6 833,3 | 11 584,5 | 8 478,6 | 111 088,9 | 86 304,3 |
| TOTAL général | 12 134,4 | 10 023,4 | 9 591,8 | 6 150,0 | 16 409,2 | 11 623,1 | 8 077,1 | 11 166,4 | 9 879,0 | 7 733,0 | 12 351,4 | 9 343,6 | 124 482,4 | 100 891,4 |

Huile raffinée de palme

Campagne : 2008 2009

Exportation : Huile raffinée de palme (Volume : en tonnes)

| | Juillet | Août | Septembre | Octobre | Novembre | Décembre | Janvier | Février | Mars | Avril | Mai | Juin | Cumul | Cumul N-1 |
|---|--------------|--------------|--------------|--------------|--------------|-------------|--------------|--------------|--------------|-------------|--------------|--------------|----------------|----------------|
| 3 - Pays-Bas | 88,6 | 0,1 | 76,5 | | | | | 6,5 | | | | | 171,7 | 73,7 |
| 4 - Allemagne | 91,1 | 56,2 | 43,6 | 84,9 | 11,2 | 29,0 | 93,1 | 8,1 | 77,5 | 25,4 | 124,7 | 65,3 | 710,1 | 878,8 |
| 5 - Italie | 1,6 | | 14,1 | 17,4 | | 0,6 | 4,8 | 4,5 | 0,3 | 4,8 | 0,3 | 0,5 | 48,9 | 51,3 |
| 6 - Royaume-Uni | | 2,2 | | 2,6 | 1,1 | | 0,5 | 1,1 | 0,6 | | | | 8,1 | 24,2 |
| 7 - Irlande | | 2,2 | 2,2 | 3,3 | 1,1 | 3,3 | 2,2 | 1,1 | 2,2 | | 2,2 | 2,2 | 22,0 | 25,5 |
| 8 - Danemark | | | | 11,0 | | | | | | | | | 11,0 | 0,6 |
| 9 - Grèce | | | | | | | 0,1 | | | | | | 0,1 | |
| 10 - Portugal | 0,3 | | | | | | | | | | 0,2 | | 0,5 | 1 370,9 |
| 11 - Espagne | 2,1 | | 0,4 | 0,4 | 7,6 | 0,5 | 11,0 | 1,6 | 1,6 | 2,2 | 3,8 | | 31,2 | 25,2 |
| 17 - Belgique | 18,9 | 22,1 | 39,9 | 31,9 | 75,0 | 41,6 | 54,5 | 27,1 | 51,7 | 2,0 | 27,8 | 58,1 | 450,6 | 704,4 |
| 18 - Luxembourg | | | 0,1 | | | 0,2 | | 0,1 | | | | | 0,4 | 0,0 |
| 30 - Suède | | | | | | | | | | | | | 0,0 | 368,0 |
| 38 - Autriche | 12,4 | 2,7 | 4,5 | | 4,5 | | 49,4 | 49,4 | 11,0 | 4,5 | | | 138,4 | 26,1 |
| 53 - Estonie | | | | | | | | | 0,4 | | | | 0,4 | |
| 60 - Pologne | | 0,1 | 1,8 | | 0,9 | 1,3 | 1,7 | | 2,1 | 4,2 | 1,8 | 2,5 | 16,4 | 40,1 |
| 61 - République Tchèque | | | | | | | | | | | | | 0,0 | 0,1 |
| 64 - Hongrie | 2,9 | | | 10,1 | | | | | 0,2 | | | | 13,2 | |
| Total UE (15) | 217,9 | 85,6 | 183,1 | 161,6 | 101,4 | 76,5 | 217,3 | 99,5 | 147,6 | 43,1 | 160,8 | 128,6 | 1 623,0 | 3 588,9 |
| TOTAL UE (15) + entrants | 217,9 | 85,6 | 183,1 | 161,6 | 101,4 | 76,5 | 217,3 | 99,5 | 147,6 | 43,1 | 160,8 | 128,6 | 1 623,0 | 3 588,9 |
| 39 - Suisse | 0,8 | | 0,1 | | 0,6 | | | | | | | | 1,5 | 3,1 |
| 204 - Maroc | | | | | | | | | | | | | 0,0 | 0,7 |
| 212 - Tunisie | | | | | | | | 5,3 | 11,4 | | | | 16,7 | 3,1 |
| 228 - Mauritanie | | | | | | | | | | | | | 0,0 | 2,5 |
| 232 - Mali | 35,1 | | | | | | | | | | | | 35,1 | |
| 248 - Sénégal | 6,9 | | | | | | | | | | | | 6,9 | 10,9 |
| 272 - Côte-d'Ivoire | | | 3,0 | | | | | | | | | | 3,0 | 14,0 |
| 318 - Congo république | | 19,9 | | | | | | | | | | | 19,9 | |
| 388 - Afrique du sud | | 1,8 | | 1,4 | | | | | | | 2,2 | | 5,4 | |
| 400 - Etats-unis d'amérique | | | | | | | | | | | 0,6 | | 0,6 | 0,0 |
| 404 - Canada | | | | | | | | | | | | | 0,0 | 4,1 |
| 412 - Mexique | | | | | | | | | | | | | 0,0 | 28,8 |
| 624 - Israël | | | | | | | | 0,7 | 0,7 | | | | 1,4 | 1,4 |
| 690 - Viet-Nam | | | | | | 5,0 | | | | | | | 5,0 | |
| 701 - Malaisie | 3,9 | 4,1 | | | | | 4,0 | | | 3,0 | | | 15,0 | 16,0 |
| 720 - Chine (république populaire) | | | | | | 1,6 | | | | | | | 1,6 | |
| 822 - Polynésie française | | | | | | | | | | | | | 0,0 | 4,0 |
| Total pays tiers | 46,7 | 25,8 | 3,1 | 1,4 | 0,6 | 6,6 | 4,0 | 6,0 | 12,1 | 3,0 | 2,8 | 0,0 | 112,1 | 88,6 |
| TOTAL futurs entrants + pays tiers | 46,7 | 25,8 | 3,1 | 1,4 | 0,6 | 6,6 | 4,0 | 6,0 | 12,1 | 3,0 | 2,8 | 0,0 | 112,1 | 88,6 |
| TOTAL général | 264,6 | 111,4 | 186,2 | 163,0 | 102,0 | 83,1 | 221,3 | 105,5 | 159,7 | 46,1 | 163,6 | 128,6 | 1 735,1 | 3 677,5 |

Huile raffinée de palme

Campagne : 2008 2009

Importation : Huile raffinée de palme (Volume : en tonnes)

| | Juillet | Août | Septembre | Octobre | Novembre | Décembre | Janvier | Février | Mars | Avril | Mai | Juin | Cumul | Cumul N-1 |
|---|-----------------|-----------------|-----------------|-----------------|-----------------|-----------------|-----------------|-----------------|-----------------|-----------------|-----------------|-----------------|------------------|------------------|
| 1 - France | 1 237,3 | 1 341,5 | 382,1 | 507,8 | 972,4 | 1 389,5 | 968,4 | 349,2 | 808,0 | 694,8 | 1 450,9 | 1,2 | 10 103,1 | |
| 3 - Pays-Bas | 15 558,1 | 11 681,6 | 10 136,3 | 8 600,4 | 6 681,9 | 6 683,1 | 7 210,8 | 6 300,9 | 7 443,1 | 9 432,7 | 8 063,9 | 16 562,7 | 114 355,5 | 110 421,5 |
| 4 - Allemagne | 5 239,1 | 76,7 | 194,6 | 725,6 | 95,9 | 113,2 | 105,9 | 132,3 | 81,4 | 91,0 | 82,8 | 550,0 | 7 488,5 | 21 503,4 |
| 5 - Italie | 1 175,3 | 1 264,2 | 956,6 | 1 087,7 | 881,3 | 1 312,7 | 1 146,2 | 1 341,8 | 2 001,2 | 1 274,0 | 1 677,0 | 1 198,7 | 15 316,7 | 12 994,9 |
| 6 - Royaume-Uni | 172,1 | 156,7 | 199,2 | 106,2 | 117,9 | 136,4 | 272,3 | 347,3 | 239,6 | 220,6 | 294,6 | 185,3 | 2 448,2 | 1 722,9 |
| 8 - Danemark | | | 45,8 | 80,7 | 8,1 | | | 10,1 | | 25,0 | | | 169,7 | 295,5 |
| 11 - Espagne | 1 693,2 | 1 376,4 | 1 941,5 | 2 532,9 | 1 985,8 | 1 443,3 | 1 882,7 | 1 696,1 | 2 028,8 | 2 142,0 | 1 780,3 | 1 359,7 | 21 862,7 | 21 311,0 |
| 17 - Belgique | 1 262,3 | 1 422,8 | 2 737,6 | 2 252,5 | 1 043,0 | 845,6 | 1 162,2 | 1 897,8 | 1 182,6 | 1 571,5 | 948,0 | 2 106,8 | 18 432,7 | 18 161,4 |
| 30 - Suède | | | 24,9 | | | 25,0 | | | | | | | 49,9 | |
| 38 - Autriche | | 305,0 | 48,6 | | | | | | | | | | 353,6 | |
| 60 - Pologne | | | | | | | | 0,2 | | | | | 0,2 | 0,8 |
| 68 - Bulgarie | | | | 0,8 | | | | | | | | | 0,8 | |
| Total UE (15) | 26 337,4 | 17 624,9 | 16 667,2 | 15 894,6 | 11 786,3 | 11 948,8 | 12 748,5 | 12 075,7 | 13 784,7 | 15 451,6 | 14 297,5 | 21 964,4 | 190 581,6 | 186 411,4 |
| TOTAL UE (15) + entrants | 26 337,4 | 17 624,9 | 16 667,2 | 15 894,6 | 11 786,3 | 11 948,8 | 12 748,5 | 12 075,7 | 13 784,7 | 15 451,6 | 14 297,5 | 21 964,4 | 190 581,6 | 186 411,4 |
| 39 - Suisse | | | | | | | | | | | | | 0,0 | 0,1 |
| 52 - Turquie | | | | | | | | | | | | | 0,0 | 20,0 |
| 220 - Egypte | 20,6 | | | | | | | | | | | | 20,6 | 20,0 |
| 248 - Sénégal | | | | | | | | | | | | | 0,0 | 12,1 |
| 272 - Côte-d'Ivoire | | 1,6 | 15,0 | 15,0 | | 30,0 | | | | | 15,0 | 19,3 | 95,9 | 60,0 |
| 276 - Ghana | | | 11,5 | | | | | | | | | | 11,5 | |
| 280 - Togo | | | | 3,1 | | | | | | | | | 3,1 | |
| 284 - Bénin | | | | | | | | | | 9,5 | | | 9,5 | 27,1 |
| 302 - Cameroun | | | | | | | | | | | | | 0,0 | 1,4 |
| 400 - Etats-unis d'Amérique | | | | | | | | | | | | | 0,0 | 0,0 |
| 500 - Equateur | | | | | | | | 0,5 | | | | | 0,5 | |
| 528 - Argentine | | | | | | | | | | | | | 0,0 | 39,8 |
| 624 - Israël | | | | | | | | | | | | | 0,0 | 0,6 |
| 680 - Thaïlande | | | | | | | | 12,3 | | | | | 12,3 | 27,4 |
| 700 - Indonésie | 7 845,0 | 5 027,5 | 6 068,0 | 2 214,7 | 2 029,3 | 2 991,2 | 3 004,8 | | 5 754,6 | 3 000,0 | 5 775,5 | | 43 710,6 | 37 906,2 |
| 701 - Malaisie | 348,6 | 477,5 | 871,6 | 490,5 | 522,6 | 250,0 | 443,3 | 547,6 | 468,0 | 199,4 | 349,4 | 3 322,2 | 8 290,7 | 10 508,6 |
| 732 - Japon | 0,5 | 2,1 | 0,7 | 1,4 | 0,2 | 1,4 | | 0,2 | 1,4 | 1,0 | 0,8 | | 9,7 | 11,7 |
| Total pays tiers | 8 214,7 | 5 508,7 | 6 966,8 | 2 724,7 | 2 552,1 | 3 272,6 | 3 448,1 | 560,6 | 6 224,0 | 3 200,4 | 6 150,2 | 3 341,5 | 52 164,4 | 48 635,0 |
| TOTAL futurs entrants + pays tiers | 8 214,7 | 5 508,7 | 6 966,8 | 2 724,7 | 2 552,1 | 3 272,6 | 3 448,1 | 560,6 | 6 224,0 | 3 200,4 | 6 150,2 | 3 341,5 | 52 164,4 | 48 635,0 |
| TOTAL général | 34 552,1 | 23 133,6 | 23 634,0 | 18 619,3 | 14 338,4 | 15 221,4 | 16 196,6 | 12 636,3 | 20 008,7 | 18 652,0 | 20 447,7 | 25 305,9 | 242 746,0 | 235 046,4 |

Collectes, sorties et stocks régionaux

Au 30 juin 2009

Marché des oléagineux
Août Septembre 2009

Evolution régionale des mises en œuvre et des stocks des fabricants d'aliments du bétail

Campagnes 2004/05 à 2008/09 au 30 juin récoltes 2008

Oléoprotéagineux

| | nombre FAB | | | cumul des incorporations | | | | | | stocks | | | | | |
|----------------------|------------|------------|-------------|--------------------------|----------------|----------------|----------------|----------------|-------------|---------------|---------------|---------------|---------------|--------------|-------------|
| | 07/08 | 08/09 | % | 04/05 | 05/06 | 06/07 | 07/08 | 08/09 | % | 04/05 | 05/06 | 06/07 | 07/08 | 08/09 | % |
| Ile-de-France | | | | 867 | 801 | 560 | | | | 40 | 39 | 30 | 10 | 30 | -76% |
| Champagne-Ardenne | 2 | 2 | | 6 522 | 8 442 | 8 065 | 4 708 | 5 028 | 7% | 224 | 213 | 160 | 222 | 53 | -98% |
| Picardie | 3 | 2 | -33% | 4 353 | 3 753 | 1 380 | 1 545 | 468 | -70% | 140 | 147 | 44 | 83 | 2 | -71% |
| Haute-Normandie | 2 | 2 | | 2 435 | 1 693 | 990 | 806 | 649 | -20% | 258 | 365 | 132 | 189 | 54 | -58% |
| Centre | 6 | 7 | 17% | 18 614 | 17 479 | 13 835 | 8 947 | 5 734 | -36% | 473 | 458 | 396 | 373 | 157 | -96% |
| Basse-Normandie | 6 | 3 | -50% | 12 847 | 10 762 | 9 431 | 2 926 | 2 893 | -1% | 250 | 674 | 447 | 244 | 9 | -90% |
| Bourgogne | 6 | 5 | -17% | 19 586 | 15 863 | 10 405 | 5 517 | 2 712 | -51% | 533 | 508 | 438 | 618 | 65 | -56% |
| Nord-Pas-de-Calais | 11 | 9 | -18% | 34 879 | 24 863 | 15 067 | 6 982 | 3 640 | -48% | 1 275 | 641 | 271 | 145 | 63 | -46% |
| Lorraine | 3 | 1 | -67% | 3 413 | 2 520 | 2 102 | 962 | 447 | -54% | 320 | 227 | 274 | 27 | 15 | |
| Alsace | 1 | | | 467 | 419 | 421 | 145 | | -100% | 14 | 125 | 66 | | | |
| Franche-Comté | 1 | | | 73 | | 22 | 3 | | | | | | | | 15% |
| Pays de la Loire | 30 | 29 | -3% | 200 974 | 153 893 | 105 650 | 66 381 | 55 451 | -16% | 4 448 | 5 485 | 3 140 | 2 365 | 2 721 | -25% |
| Bretagne | 41 | 39 | -5% | 498 890 | 418 598 | 268 574 | 122 327 | 130 383 | 7% | 21 460 | 15 534 | 9 602 | 4 262 | 3 178 | -8% |
| Poitou-Charentes | 8 | 8 | | 37 655 | 40 200 | 22 814 | 16 493 | 14 682 | -11% | 1 440 | 1 632 | 1 578 | 995 | 919 | -52% |
| Aquitaine | 6 | 5 | -17% | 21 882 | 21 005 | 18 774 | 13 251 | 8 422 | -36% | 799 | 800 | 526 | 485 | 232 | 10% |
| Midi-Pyrénées | 17 | 14 | -18% | 25 495 | 31 915 | 20 553 | 9 627 | 4 957 | -49% | 870 | 561 | 447 | 503 | 552 | |
| Limousin | | | | 3 826 | 3 050 | 1 946 | | | | 94 | 43 | 12 | | | -64% |
| Rhône- Alpes | 17 | 12 | -29% | 39 648 | 40 247 | 30 246 | 16 758 | 13 106 | -22% | 1 474 | 1 456 | 1 143 | 942 | 341 | -26% |
| Auvergne | 12 | 11 | -8% | 26 774 | 23 436 | 18 138 | 7 901 | 4 645 | -41% | 837 | 552 | 570 | 151 | 112 | -70% |
| Languedoc-Roussillon | 4 | 3 | -25% | 7 957 | 7 805 | 6 289 | 5 113 | 3 066 | -40% | 393 | 332 | 257 | 366 | 108 | 57% |
| PACA | 5 | 4 | -20% | 659 | 745 | 437 | 407 | 462 | 13% | 128 | 48 | 12 | 53 | 84 | |
| autres (*) | | | | | | | | | | | | | | | |
| total FRANCE | 181 | 156 | -14% | 967 815 | 827 487 | 555 697 | 290 799 | 256 744 | -12% | 35 430 | 29 797 | 19 516 | 12 023 | 8 663 | -38% |

(*) départements non précisés

unité : tonne

Graines mises en œuvre par production

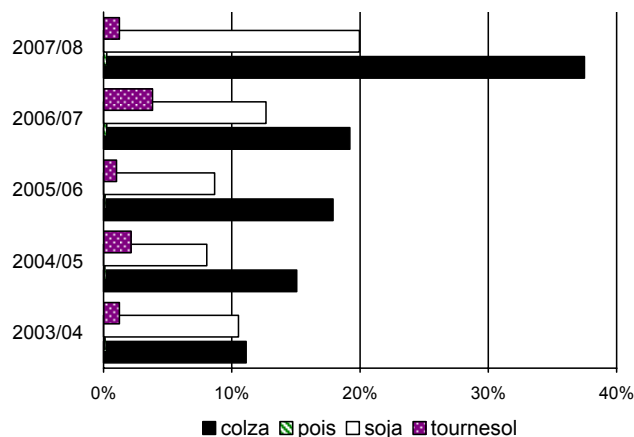

colza

Evolution régionale des mises en œuvre et des stocks des FAB

| | cumul des incorporations | | | | | | stocks | | | | | |
|-------------------------|--------------------------|----------------|----------------|----------------|----------------|-------------|--------------|--------------|--------------|--------------|--------------|-----------|
| | 04/05 | 05/06 | 06/07 | 07/08 | 08/09 | % | 04/05 | 05/06 | 06/07 | 07/08 | 08/09 | % |
| Champagne-Ardenne | 61 | | | | | | | | | | | |
| Picardie | 0 | 1 | | | | | 1 | | | | | |
| Centre | 3 586 | 4 069 | 3 387 | 2 823 | 3 875 | 37% | 84 | 55 | 25 | 64 | 30 | -54% |
| Basse-Normandie | | | 44 | | | | | | | | | |
| Bourgogne | 1 125 | 1 475 | 1 555 | 914 | 1 598 | 75% | 34 | 53 | 48 | 25 | 38 | 53% |
| Nord-Pas-de-Calais | 2 304 | 4 301 | 824 | 267 | 6 | -98% | 358 | 120 | 31 | | 4 | |
| Franche-Comté | 73 | | 22 | 3 | | -100% | | | | | | |
| Pays de la Loire | 40 023 | 30 552 | 17 430 | 23 093 | 22 690 | -2% | 916 | 673 | 779 | 617 | 517 | -16% |
| Bretagne | 72 759 | 80 530 | 72 374 | 65 121 | 75 335 | 16% | 3 707 | 1 875 | 3 034 | 1 471 | 1 559 | 6% |
| Poitou-Charentes | 14 214 | 16 012 | 6 684 | 10 297 | 8 960 | -13% | 587 | 513 | 897 | 403 | 460 | 14% |
| Aquitaine | 1 648 | 2 563 | 1 181 | 1 723 | 1 800 | 4% | 52 | 45 | 26 | 92 | 74 | -19% |
| Midi-Pyrénées | 65 | 79 | 142 | 443 | | -100% | | | 149 | | 154 | |
| Limousin | | 9 | 9 | | | | | | | | | |
| Rhône-Alpes | 5 423 | 4 456 | 1 034 | 2 190 | 1 605 | -27% | 81 | 58 | 27 | 35 | 39 | 10% |
| Auvergne | 3 004 | 2 583 | 1 701 | 1 312 | 447 | -66% | 133 | 81 | 59 | 35 | 52 | 48% |
| Languedoc-Roussillon | 1 543 | 1 415 | 343 | 849 | 1 045 | 23% | 64 | 46 | 45 | 33 | 42 | 27% |
| P.A.C.A. | | | | 9 | | | | | | | | |
| autres régions (*) | | | | | | | | | | | | |
| total FRANCE | 145 828 | 148 045 | 106 729 | 109 045 | 117 360 | 8% | 6 016 | 3 519 | 5 120 | 2 774 | 2 969 | 7% |

unité : tonne

(*) départements non précisés

tournesol

Evolution régionale des mises en œuvre et des stocks des FAB

| | cumul des incorporations | | | | | | stocks | | | | | |
|-------------------------|--------------------------|--------------|---------------|--------------|--------------|-------------|------------|------------|------------|------------|------------|------------|
| | 04/05 | 05/06 | 06/07 | 07/08 | 08/09 | % | 04/05 | 05/06 | 06/07 | 07/08 | 08/09 | % |
| Centre | 181 | 58 | 60 | 19 | 227 | | 44 | 34 | 30 | 11 | 38 | 232% |
| Basse-Normandie | | 9 | | | | | | | | | | |
| Bourgogne | 159 | 145 | 132 | 14 | | | 5 | 2 | 7 | | | |
| Nord-Pas-de-Calais | | 16 | | 3 | | | | | | | | |
| Franche-Comté | | | | | | | | | | | | |
| Pays de la Loire | 16 558 | 1 462 | 4 780 | 465 | 187 | -60% | 58 | 55 | 101 | | 28 | |
| Bretagne | 795 | 2 652 | 9 069 | 737 | 5 312 | 621% | 19 | 78 | 437 | | 8 | |
| Poitou-Charentes | 2 283 | 3 953 | 7 130 | 2 167 | 2 353 | | 32 | 457 | 79 | 119 | 44 | -63% |
| Aquitaine | 711 | 22 | 1 | | | | | 1 | | | | |
| Midi-Pyrénées | 121 | 13 | 16 | 113 | 8 | | 7 | | 1 | 64 | 170 | 164% |
| Rhône-Alpes | 0 | 1 | 2 | 2 | | | | | 1 | 0 | 0 | |
| Auvergne | 1 | 36 | 1 | 42 | | | | | | | | |
| P.A.C.A. | 96 | 56 | 48 | 46 | 45 | -100% | 30 | 13 | 5 | | 0 | |
| autres régions (*) | | | | | | | | | | | | |
| total FRANCE | 20 905 | 8 423 | 21 239 | 3 606 | 8 131 | 126% | 195 | 641 | 662 | 195 | 288 | 48% |

unité : tonne

(*) départements non précisés

soja

Evolution régionale des mises en œuvre et des stocks des FAB

| | cumul des incorporations | | | | | | stocks | | | | | |
|---------------------------|--------------------------|---------------|---------------|---------------|---------------|-------------|--------------|--------------|--------------|--------------|--------------|-------------|
| | 04/05 | 05/06 | 06/07 | 07/08 | 08/09 | % | 04/05 | 05/06 | 06/07 | 07/08 | 08/09 | % |
| Ile-de-France | | | | | | | | | | | | |
| Champagne-Ardenne | 2 556 | 3 706 | 3 773 | 3 152 | 4 315 | 37% | 44 | 43 | 29 | 56 | 53 | -4% |
| Picardie | 28 | 29 | 23 | 67 | 55 | -18% | 2 | 2 | 3 | 4 | 2 | -57% |
| Haute-Normandie | 260 | 200 | 170 | 151 | 83 | -45% | 24 | 26 | 6 | 28 | 23 | -18% |
| Centre | 126 | 11 | | 181 | 3 | -98% | 13 | | | 3 | | -100% |
| Basse-Normandie | | | | | | | | | | | | |
| Bourgogne | 159 | | | | | | | | | | | |
| Nord-Pas-de-Calais | 5 781 | 3 520 | 2 142 | 2 621 | 2 224 | -22% | 182 | 51 | 62 | 31 | 38 | 23% |
| Pays de la Loire | 28 489 | 25 781 | 25 927 | 25 732 | 20 076 | -42% | 494 | 1 134 | 1 145 | 1 033 | 1 500 | 45% |
| Bretagne | 23 583 | 21 378 | 13 409 | 11 100 | 6 384 | -6% | 1 322 | 984 | 1 293 | 748 | 472 | -37% |
| Poitou-Charentes | 2 211 | 1 008 | 5 | 15 | 14 | -38% | 102 | 2 | 2 | 1 | 0 | -70% |
| Aquitaine | 7 062 | 6 751 | 11 421 | 8 615 | 5 330 | -44% | 403 | 365 | 222 | 199 | 60 | -70% |
| Midi-Pyrénées | 38 | 30 | 146 | 24 | 13 | | 2 | 5 | 4 | 9 | 4 | -53% |
| Limousin | 34 | 28 | 9 | | | 4% | 2 | 2 | 1 | | | |
| Rhône-Alpes | 7 441 | 8 872 | 13 066 | 6 061 | 6 329 | 58% | 531 | 426 | 424 | 466 | 74 | -84% |
| Auvergne | 265 | 325 | 332 | 311 | 491 | | 27 | 5 | 25 | 26 | 22 | -15% |
| Languedoc-Roussillon | | | | | 23 | | | | | | | |
| P.A.C.A. | | | | | | | | | | | 26 | |
| total FRANCE | 78 030 | 71 639 | 70 422 | 58 030 | 45 340 | -22% | 3 147 | 3 044 | 3 214 | 2 603 | 2 275 | -13% |

unité : tonne

(*) départements non précisés

lin

Evolution régionale des mises en œuvre et des stocks des FAB

| unité : tonne | cumul des incorporations | | | | | | stocks | | | | | |
|---------------------|--------------------------|------------|--------------|------------|------------|-------------|-----------|-----------|------------|------------|-----------|-------|
| | 04/05 | 05/06 | 06/07 | 07/08 | 08/09 | % | 04/05 | 05/06 | 06/07 | 07/08 | 08/09 | % |
| Centre | | 76 | | | | 27 | | | | | | |
| Lorraine | 148 | 183 | 296 | 193 | | | 14 | 16 | 41 | | | |
| Bretagne | | | | 5 | | | | | | | | |
| Poitou-Charentes | | 42 | 143 | 65 | 138 | | | | | 69 | | -100% |
| Aquitaine | 895 | 681 | 993 | 500 | 321 | | 32 | 44 | 70 | 66 | 14 | -79% |
| Midi-Pyrénées | 9 | | | | | | | | | | | |
| total FRANCE | 1 051 | 982 | 1 431 | 763 | 486 | -36% | 46 | 60 | 111 | 135 | 14 | |

(*) départements non précisés

juil-2009

pois

Evolution régionale des mises en œuvre et des stocks des FAB

| unité : tonne | cumul des incorporations | | | | | | stocks | | | | | |
|-------------------------|--------------------------|----------------|----------------|----------------|---------------|-------------|---------------|---------------|--------------|--------------|--------------|-------------|
| | 04/05 | 05/06 | 06/07 | 07/08 | 08/09 | % | 04/05 | 05/06 | 06/07 | 07/08 | 08/09 | % |
| Ile-de-France | 867 | 801 | 560 | | | | 40 | 39 | 30 | 10 | 30 | 204% |
| Champagne-Ardenne | 3 905 | 4 619 | 4 292 | 1 556 | 714 | -54% | 181 | 170 | 131 | 166 | | -100% |
| Picardie | 4 325 | 3 723 | 1 356 | 1 479 | 413 | -72% | 137 | 144 | 42 | 78 | | -100% |
| Haute-Normandie | 2 175 | 1 493 | 820 | 655 | 566 | -14% | 234 | 339 | 126 | 161 | 31 | -81% |
| Centre | 14 374 | 12 636 | 9 765 | 5 421 | 1 412 | -74% | 278 | 324 | 325 | 278 | 76 | -73% |
| Basse Normandie | 12 847 | 10 743 | 9 352 | 2 891 | 2 853 | -1% | 243 | 664 | 447 | 243 | 2 | -99% |
| Bourgogne | 18 143 | 14 244 | 8 709 | 4 589 | 1 114 | -76% | 494 | 453 | 382 | 593 | 27 | -95% |
| Nord-Pas-de-Calais | 26 680 | 16 152 | 9 732 | 3 952 | 1 237 | -69% | 736 | 428 | 151 | 114 | 11 | -90% |
| Lorraine | 3 253 | 2 337 | 1 807 | 769 | 447 | -42% | 306 | 210 | 233 | 27 | 15 | -46% |
| Alsace | 467 | 419 | 421 | 145 | | -100% | 14 | 125 | 66 | | | |
| Franche-Comté | | | | | | | | | | | | |
| Pays de la Loire | 114 261 | 94 898 | 56 035 | 15 846 | 11 112 | -30% | 2 844 | 3 498 | 1 072 | 611 | 505 | -17% |
| Bretagne | 394 595 | 302 489 | 160 886 | 42 786 | 35 630 | -17% | 15 713 | 11 878 | 4 550 | 1 641 | 788 | -52% |
| Poitou-Charentes | 18 948 | 19 184 | 8 814 | 3 937 | 3 217 | -18% | 718 | 636 | 603 | 402 | 415 | 3% |
| Aquitaine | 11 567 | 10 981 | 5 090 | 2 301 | 652 | -72% | 312 | 299 | 191 | 114 | 45 | -61% |
| Midi-Pyrénées | 25 186 | 31 697 | 20 155 | 9 000 | 4 913 | -45% | 861 | 548 | 275 | 429 | 224 | -48% |
| Limousin | 3 793 | 3 012 | 1 928 | | | | 92 | 41 | 11 | | | |
| Rhône-Alpes | 24 842 | 24 613 | 14 509 | 6 931 | 3 801 | -45% | 603 | 685 | 479 | 319 | 158 | -51% |
| Auvergne | 22 708 | 19 692 | 15 269 | 5 552 | 2 815 | -49% | 673 | 460 | 479 | 90 | 28 | -69% |
| Langue doc-Roussillon | 6 414 | 6 390 | 5 946 | 4 264 | 2 021 | -53% | 329 | 286 | 212 | 333 | 66 | -80% |
| P.A.C.A. | 562 | 688 | 364 | 351 | 394 | 12% | 99 | 35 | 7 | 53 | 58 | 8% |
| autres régions (*) | | | | | | | | | | | | |
| total FRANCE | 709 911 | 580 810 | 335 810 | 112 424 | 73 308 | -35% | 24 907 | 21 263 | 9 811 | 5 664 | 2 479 | -56% |

unité : tonne

(*) départements non précisés

féverole

Evolution régionale des mises en œuvre et des stocks des FAB

| unité : tonne | cumul des incorporations | | | | | | stocks | | | | | |
|-------------------------|--------------------------|---------------|---------------|--------------|---------------|-------------|------------|--------------|------------|------------|------------|-------------|
| | 04/05 | 05/06 | 06/07 | 07/08 | 08/09 | % | 04/05 | 05/06 | 06/07 | 07/08 | 08/09 | % |
| Champagne-Ardenne | | 117 | | | | | | | | | | |
| Picardie | | | | | | | | | | | | |
| Centre | 173 | 506 | 618 | 503 | 191 | -62% | 46 | 14 | 16 | 18 | 13 | -25% |
| Basse-Normandie | | 9 | 35 | 35 | 41 | 15% | 8 | 9 | | 1 | 7 | 1340% |
| Bourgogne | | | | | | | | | | | | |
| Nord-Pas-de-Calais | 114 | 873 | 2 370 | 140 | 173 | 24% | | 41 | 26 | | 10 | |
| Lorraine | 12 | | | | | | | | | | | |
| Franche-Comté | | | | | | | | | | | | |
| Pays de la Loire | 1 644 | 1 200 | 1 479 | 1 246 | 1 386 | 11% | 137 | 125 | 43 | 105 | 170 | 62% |
| Bretagne | 7 148 | 11 549 | 12 814 | 2 576 | 7 712 | 199% | 698 | 719 | 286 | 403 | 350 | -13% |
| Aquitaine | | | 94 | 320 | 241% | | | | | 15 | 40 | 170% |
| Midi-Pyrénées | 76 | 98 | 95 | 48 | 23 | -53% | | 8 | 19 | | | |
| Rhône-Alpes | 1 709 | 2 071 | 1 533 | 1 493 | 1 302 | -13% | 79 | 272 | 149 | 120 | 52 | -56% |
| Auvergne | 788 | 786 | 820 | 682 | 890 | 31% | 3 | 4 | 5 | | 10 | |
| P.A.C.A. | 1 | 1 | 25 | | | | | | | | | |
| total FRANCE | 11 665 | 17 208 | 19 763 | 6 816 | 12 036 | 77% | 970 | 1 192 | 544 | 660 | 652 | -1% |

unité : tonne

(*) départements non précisés

Lupin

Evolution régionale des mises en œuvre et des stocks des FAB

| unité : tonne | cumul des incorporations | | | | | | stocks | | | | | |
|---------------------|--------------------------|------------|------------|------------|-----------|-------------|------------|------------|-----------|----------|-----------|-------------|
| | 04/05 | 05/06 | 06/07 | 07/08 | 08/09 | % | 04/05 | 05/06 | 06/07 | 07/08 | 08/09 | % |
| Centre | 167 | 124 | 5 | | | | 8 | 31 | | | | |
| Bourgogne | | | 9 | | | | | | | | | |
| Franche-Comté | | | | | | | | | | | | |
| Pays de la Loire | | | | | | | | | | | | |
| Bretagne | 10 | | 22 | 2 | 11 | -4% | | | | | | |
| Poitou-Charentes | | | 39 | 12 | | -28% | | 24 | | | | |
| Aquitaine | | 7 | 88 | 18 | | -59% | | 45 | 18 | | | |
| Rhône-Alpes | 232 | 234 | 102 | 81 | 70 | | 181 | 16 | 63 | 2 | 18 | 971% |
| Auvergne | 8 | 15 | 15 | 2 | 2 | | 2 | 2 | 2 | | | |
| total FRANCE | 417 | 379 | 279 | 115 | 83 | -28% | 190 | 118 | 83 | 2 | 18 | 971% |

unité : tonne

(*) départements non précisés

Colza

Evolution régionale des entrées et des stocks de collecte

situation provisoire au 30 juin récoltes 2007 et 2008

| Régions | entrées juil 08 | entrées août 08 | entrées sep 08 | entrées oct 08 | entrées nov 08 | entrées déc 08 | entrées janv 09 | entrées fév 09 | entrées mars 09 | entrées avril 09 | entrées mai 09 | entrées juin 09 | cumul semence au 31.06.09 | cumul (1) au 31.06.09 | % 07/08 |
|----------------------|--------------------|--------------------|-------------------|-------------------|-------------------|-------------------|--------------------|-------------------|--------------------|---------------------|-------------------|--------------------|------------------------------------|--------------------------|------------|
| Ile-de-France | 130 973 | 21 487 | 7 476 | 4 694 | 5 612 | 4 218 | 5 994 | 3 866 | 8 262 | 9 972 | 13 018 | 4 752 | | 220 324 | -4% |
| Champagne-Ardenne | 458 608 | 31 802 | 13 894 | 3 932 | 7 579 | 3 541 | 4 510 | 4 964 | 3 804 | 9 508 | 8 228 | 5 743 | | 556 113 | -3% |
| Picardie | 277 039 | 39 526 | 10 395 | 4 277 | 3 945 | 2 307 | 3 014 | 3 383 | 6 318 | 9 810 | 8 405 | 3 314 | 287 | 372 019 | -9% |
| Haute-Normandie | 94 671 | 77 306 | 13 794 | 6 524 | 9 280 | 7 829 | 4 676 | 11 682 | 14 902 | 22 107 | 26 065 | 7 516 | | 296 353 | 10% |
| Centre | 312 257 | 128 412 | 52 925 | 32 061 | 68 888 | 28 985 | 42 731 | 32 983 | 31 099 | 62 574 | 69 558 | 28 614 | 2 703 | 893 789 | 4% |
| Basse-Normandie | 43 292 | 16 995 | 8 569 | 2 703 | 8 907 | 2 227 | 2 642 | 1 762 | 3 284 | 8 191 | 7 576 | 1 061 | | 107 210 | -9% |
| Bourgogne | 335 144 | 22 343 | 17 556 | 8 127 | 16 046 | 8 359 | 14 115 | 9 895 | 13 510 | 19 582 | 21 600 | 7 803 | | 494 078 | 11% |
| Nord-Pas-de-Calais | 12 995 | 30 538 | 9 595 | 4 088 | 3 069 | 4 349 | 1 740 | 3 644 | 3 562 | 7 023 | 4 396 | 4 746 | 7 605 | 97 350 | 0% |
| Lorraine | 304 455 | 15 760 | 16 523 | 17 923 | 9 647 | 4 228 | 9 016 | 14 837 | 11 240 | 19 430 | 13 705 | 8 053 | | 444 818 | -5% |
| Alsace | 9 855 | 895 | 283 | 750 | | 62 | | | 27 | | 226 | 222 | | 12 346 | -25% |
| Franche-Comté | 42 081 | 3 859 | 3 459 | 3 733 | 1 832 | 918 | 1 062 | 2 501 | 4 127 | 11 206 | 5 870 | 545 | | 81 191 | 10% |
| Pays de la Loire | 98 544 | 9 747 | 4 219 | 4 527 | 6 218 | 1 973 | 2 321 | 3 465 | 3 750 | 7 340 | 9 348 | 5 117 | 1 737 | 158 305 | 0% |
| Bretagne | 80 700 | 7 712 | 5 021 | 2 225 | 1 185 | 3 188 | 1 373 | 1 016 | 1 243 | 2 422 | 1 894 | 3 176 | | 111 155 | -8% |
| Poitou-Charentes | 252 421 | 14 986 | 5 554 | 5 527 | 5 590 | 2 182 | 2 002 | 2 967 | 4 810 | 12 021 | 18 429 | 9 034 | 689 | 336 211 | -10% |
| Aquitaine | 24 291 | 2 423 | 759 | 335 | 621 | 90 | 541 | 337 | 376 | 1 822 | 1 706 | 704 | 803 | 34 808 | 2% |
| Midi-Pyrénées | 79 928 | 3 914 | 4 734 | 8 933 | 6 243 | 6 508 | 3 819 | 9 227 | 5 983 | 12 898 | 6 345 | 5 983 | 2 558 | 157 071 | 22% |
| Limousin | 3 127 | 1 425 | 409 | 23 | 54 | 12 | 7 | | 25 | 6 | 107 | 46 | | 5 241 | 3% |
| Rhône- Alpes | 43 084 | 913 | 385 | 356 | 1 354 | 194 | 667 | 1 147 | 148 | 522 | 1 049 | 1 060 | 502 | 51 381 | -1% |
| Auvergne | 14 598 | 2 409 | 2 279 | 1 244 | 857 | 958 | 1 072 | 1 811 | 2 605 | 5 394 | 2 242 | 3 119 | 71 | 38 659 | -4% |
| Languedoc-Roussillon | 9 319 | 49 | 442 | 357 | 529 | 226 | 77 | 579 | 106 | 492 | 191 | | 4 117 | 16 484 | 0% |
| PACA | 2 325 | 37 | | 2 | | | | | | | | 5 | | 2 369 | -73% |
| autres (*) | 147 | 877 | | 52 | | | | | 199 | 47 | 118 | | | 1 440 | 51% |
| total FRANCE | 2 629 853 | 433 413 | 178 272 | 112 393 | 157 456 | 82 354 | 101 378 | 110 064 | 119 379 | 222 394 | 220 075 | 100 611 | 21 072 | 4 488 713 | 0% |

(*) départements non précisés

| Régions | stocks juil 08 | stocks août 08 | stocks sep 08 | stocks oct 08 | stocks nov 08 | stocks déc 08 | stocks janv 09 | stocks fév 09 | stocks mars 09 | stocks avril 09 | stocks mai 09 | stocks juin 09 | cumul semence au 31.06.09 | cumul (1) au 31.06.09 | % 07/08 |
|----------------------|-------------------|-------------------|------------------|------------------|------------------|------------------|-------------------|------------------|-------------------|--------------------|------------------|-------------------|------------------------------------|--------------------------|------------|
| Ile-de-France | 125 627 | 125 981 | 96 405 | 80 149 | 74 642 | 70 484 | 66 705 | 51 157 | 49 183 | 35 326 | 30 482 | 7 349 | | 7 349 | -65% |
| Champagne-Ardenne | 406 729 | 420 200 | 397 642 | 367 114 | 333 719 | 292 664 | 243 979 | 178 514 | 110 660 | 75 910 | 45 179 | 17 833 | | 17 833 | -42% |
| Picardie | 280 304 | 285 092 | 263 088 | 239 842 | 220 520 | 201 299 | 158 175 | 122 661 | 86 864 | 58 139 | 31 913 | 18 828 | | 18 828 | 3% |
| Haute-Normandie | 125 772 | 163 207 | 152 068 | 148 225 | 145 385 | 116 506 | 77 218 | 73 763 | 64 744 | 54 898 | 50 198 | 26 342 | | 26 342 | 397% |
| Centre | 303 604 | 386 404 | 388 875 | 311 012 | 320 040 | 260 167 | 218 475 | 157 766 | 129 437 | 98 849 | 80 529 | 27 814 | 2 | 27 814 | -21% |
| Basse-Normandie | 34 123 | 40 185 | 43 328 | 36 758 | 40 368 | 31 941 | 24 508 | 17 541 | 14 344 | 13 170 | 11 681 | 561 | | 561 | -84% |
| Bourgogne | 257 498 | 278 134 | 258 376 | 234 678 | 218 731 | 188 984 | 146 638 | 104 747 | 85 806 | 55 544 | 28 856 | 8 089 | | 8 089 | -37% |
| Nord-Pas-de-Calais | 21 625 | 47 455 | 54 754 | 39 374 | 38 013 | 29 114 | 21 584 | 17 812 | 15 261 | 10 243 | 5 844 | 2 385 | 1 896 | 5 360 | -47% |
| Lorraine | 321 049 | 298 144 | 257 898 | 231 244 | 219 874 | 203 565 | 186 995 | 167 322 | 149 852 | 103 205 | 63 355 | 11 862 | | 11 862 | -5% |
| Alsace | 38 498 | 27 955 | 23 164 | 13 711 | 7 954 | 8 732 | 9 823 | 8 203 | 7 169 | 6 269 | 7 614 | 889 | | 889 | 14% |
| Franche-Comté | 48 461 | 25 157 | 17 229 | 13 328 | 10 027 | 5 920 | 4 327 | 1 897 | 4 168 | 7 628 | 6 657 | 7 | | 7 | -79% |
| Pays de la Loire | 98 745 | 101 250 | 80 263 | 63 787 | 53 936 | 42 486 | 33 548 | 28 177 | 19 141 | 18 977 | 20 014 | 10 399 | 85 | 10 491 | 39% |
| Bretagne | 71 595 | 59 810 | 49 970 | 33 292 | 26 982 | 24 648 | 23 761 | 22 198 | 17 840 | 13 517 | 9 662 | 3 668 | | 3 668 | 71% |
| Poitou-Charentes | 232 880 | 240 220 | 213 268 | 204 235 | 188 330 | 161 135 | 141 663 | 127 336 | 77 580 | 61 860 | 57 374 | 40 675 | | 40 675 | 72% |
| Aquitaine | 24 484 | 21 962 | 20 071 | 23 269 | 18 253 | 17 711 | 14 673 | 13 660 | 11 354 | 11 056 | 8 213 | 4 423 | 1 645 | 8 127 | 248% |
| Midi-Pyrénées | 65 097 | 60 816 | 54 324 | 54 413 | 52 317 | 45 863 | 33 710 | 29 924 | 29 895 | 24 975 | 14 788 | 3 514 | 9 | 4 952 | 242% |
| Limousin | 2 259 | 2 065 | 1 890 | 1 837 | 1 851 | 1 646 | 1 653 | 1 545 | 1 440 | 1 574 | 1 493 | 1 080 | | 1 080 | 226% |
| Rhône- Alpes | 43 865 | 32 527 | 29 129 | 22 836 | 20 093 | 18 138 | 13 686 | 10 765 | 9 349 | 6 140 | 4 749 | 963 | 20 | 963 | -18% |
| Auvergne | 9 123 | 5 867 | 3 728 | 3 712 | 2 318 | 1 894 | 653 | 794 | 740 | 743 | 1 114 | 1 218 | | 1 218 | 121% |
| Languedoc-Roussillon | 11 344 | 10 034 | 9 627 | 8 018 | 4 019 | 2 770 | 1 750 | 695 | 1 738 | 1 539 | 992 | 300 | | 331 | ↗ |
| PACA | 2 556 | 2 098 | 2 038 | 1 634 | 1 383 | 1 358 | 1 417 | 1 213 | 1 115 | 1 029 | 974 | 41 | | 41 | -93% |
| autres (*) | | | | | 124 | | 28 | | | 362 | 220 | | | | |
| total FRANCE | 2 525 236 | 2 634 562 | 2 417 137 | 2 132 467 | 1 998 880 | 1 727 023 | 1 424 966 | 1 137 691 | 887 679 | 660 953 | 481 899 | 188 239 | 3 657 | 196 478 | 3% |

unité : tonne (*) départements non précisés

cumul(1) = collecte + semences

Colza : évolution des stocks

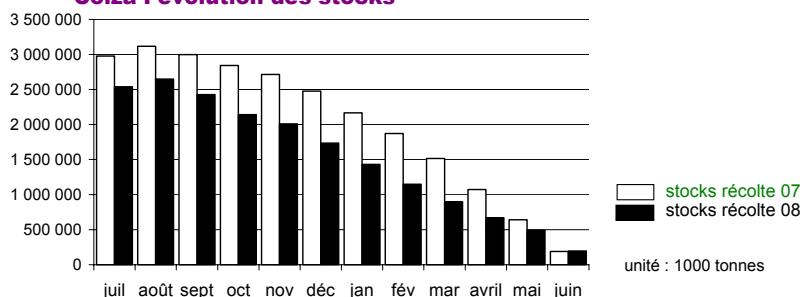

Tournesol

Evolution régionale des entrées et des stocks de collecte

situation provisoire au 30 juin récoltes 2007 et 2008

| Régions | entrées juil 08 | entrées août 08 | entrées sep 08 | entrées oct 08 | entrées nov 08 | entrées déc 08 | entrées janv 09 | entrées fév 09 | entrées mars 09 | entrées avril 09 | entrées mai 09 | entrées juin 09 | cumul semence au 31.06.09 | cumul (1) au 31.06.09 | % 07/08 |
|-------------------------|--------------------|--------------------|-------------------|-------------------|-------------------|-------------------|--------------------|-------------------|--------------------|---------------------|-------------------|--------------------|---------------------------------|-----------------------------|------------|
| Ile-de-France | | | 4 038 | 2 059 | 169 | 326 | 173 | 50 | 211 | 17 | 215 | 68 | | 7 326 | 28% |
| Champagne-Ardenne | | | 9 217 | 16 472 | 743 | 11 | 20 | 50 | 173 | 270 | 2 | 35 | | 26 992 | 26% |
| Picardie | | | 1 437 | 1 096 | 11 | 53 | | | | | 82 | | | 2 678 | 66% |
| Haute-Normandie | | | 7 | 184 | 110 | | 20 | | 84 | | | | | 405 | 166% |
| Centre | 108 | 29 | 36 930 | 62 643 | 9 348 | 4 770 | 4 909 | 4 634 | 5 939 | 7 798 | 6 683 | 6 546 | | 150 337 | 7% |
| Basse-Normandie | | | 1 323 | 1 236 | 240 | | 88 | 19 | 49 | 157 | 225 | 64 | | 3 400 | 104% |
| Bourgogne | | 82 | 32 372 | 28 175 | 1 566 | 529 | 1 177 | 1 395 | 576 | 872 | 809 | 427 | | 67 980 | 13% |
| Nord-Pas-de-Calais | | | 84 | 92 | 49 | | | 79 | 47 | 23 | 98 | | | 472 | 16% |
| Lorraine | | | 1 584 | 2 136 | 48 | | 39 | 73 | 32 | 54 | 6 | 23 | | 3 995 | 3% |
| Alsace | | | 773 | 241 | 87 | 76 | 39 | | | | | | | 1 216 | 22% |
| Franche-Comté | | 9 | 4 270 | 5 423 | 1 284 | 143 | 40 | 412 | 688 | 1 415 | 751 | 91 | | 14 525 | -14% |
| Pays de la Loire | 105 | | 23 981 | 35 473 | 4 262 | 1 370 | 1 100 | 2 472 | 2 802 | 3 309 | 3 377 | 3 225 | 377 | 81 853 | 12% |
| Bretagne | | | 61 | 276 | 207 | 17 | 18 | 14 | 11 | 146 | 32 | 24 | | 804 | -17% |
| Poitou-Charentes | 44 | 978 | 175 651 | 128 344 | 15 135 | 3 516 | 2 787 | 3 977 | 3 914 | 5 833 | 14 305 | 4 812 | 409 | 359 704 | 9% |
| Aquitaine | 10 | 7 | 28 874 | 53 443 | 7 351 | 1 720 | 1 460 | 1 223 | 2 169 | 6 865 | 5 237 | 4 359 | 1 039 | 113 756 | 24% |
| Midi-Pyrénées | 206 | 2 020 | 193 530 | 101 150 | 12 364 | 8 041 | 8 040 | 23 862 | 14 047 | 37 131 | 25 412 | 19 201 | 757 | 445 760 | 34% |
| Limousin | | | 46 | 2 337 | 284 | 89 | 91 | 36 | 86 | 26 | 124 | | | 3 118 | 82% |
| Rhône- Alpes | | 263 | 24 944 | 8 406 | 355 | 226 | 368 | 137 | 227 | 496 | 194 | 456 | 3 058 | 39 130 | -3% |
| Auvergne | 10 | 11 | 11 932 | 6 235 | 1 129 | 744 | 548 | 1 661 | 1 677 | 2 567 | 928 | 1 078 | 11 | 28 529 | -7% |
| Languedoc-Roussillon | 8 | 1 224 | 25 245 | 6 617 | 825 | 258 | 1 333 | 1 642 | 450 | 1 627 | 1 255 | 453 | 255 | 41 190 | 17% |
| PACA | | 1 315 | 7 226 | 1 105 | 107 | 47 | 147 | 30 | | | | 6 | 162 | 10 144 | 19% |
| autres (*) | | | | 282 | | | 157 | | | 75 | 65 | 567 | | 1 146 | |
| total FRANCE | 490 | 5 938 | 583 524 | 463 421 | 55 671 | 21 931 | 22 514 | 41 727 | 33 214 | 68 706 | 59 724 | 41 532 | 6 068 | 1 404 459 | 17% |

(*) départements non précisés

| Régions | stocks juil 08 | stocks août 08 | stocks sep 08 | stocks oct 08 | stocks nov 08 | stocks déc 08 | stocks janv 09 | stocks fév 09 | stocks mars 09 | stocks avril 09 | stocks mai 09 | stocks juin 09 | cumul semence au 31.06.09 | cumul (1) au 31.06.09 | % 07/08 |
|-------------------------|-------------------|-------------------|------------------|------------------|------------------|------------------|-------------------|------------------|-------------------|--------------------|------------------|-------------------|---------------------------------|-----------------------------|-------------|
| Ile-de-France | 376 | 395 | 3 649 | 3 500 | 3 869 | 1 641 | 1 471 | 1 216 | 1 279 | 866 | 1 071 | 395 | | 395 | -36% |
| Champagne-Ardenne | 1 023 | 878 | 11 994 | 27 692 | 27 620 | 25 494 | 24 701 | 18 491 | 15 668 | 11 631 | 7 775 | 1 166 | | 1 166 | -68% |
| Picardie | 94 | 31 | 742 | 777 | 769 | 764 | 682 | 516 | 286 | 272 | 448 | 93 | | 93 | -1% |
| Haute-Normandie | 26 | 1 | 29 | 161 | 202 | 739 | 285 | 5 | 616 | 8 | 79 | 21 | | 21 | 2030% |
| Centre | 8 668 | 6 154 | 38 109 | 89 194 | 84 310 | 73 346 | 68 431 | 52 667 | 50 128 | 47 627 | 45 650 | 28 814 | | 28 814 | 49% |
| Basse-Normandie | 5 | 5 | 1 111 | 2 029 | 2 158 | 1 476 | 1 883 | 1 753 | 872 | 1 195 | 1 246 | 31 | | 31 | 301% |
| Bourgogne | 2 518 | 2 441 | 27 489 | 37 647 | 35 372 | 32 881 | 19 135 | 16 403 | 11 403 | 11 026 | 5 782 | 2 255 | | 2 255 | -31% |
| Nord-Pas-de-Calais | | | | | | | | | | | | | | | -100% |
| Lorraine | 461 | 12 | 2 051 | 7 175 | 6 794 | 9 148 | 5 946 | 10 395 | 10 282 | 9 679 | 6 272 | 7 685 | | 7 685 | 7734% |
| Alsace | 51 | 51 | 3 422 | 5 152 | 4 673 | 4 632 | 1 883 | 1 686 | 1 785 | 2 344 | 2 600 | 1 107 | | 1 107 | 800% |
| Franche-Comté | 18 | 27 | 3 908 | 4 184 | 2 715 | 1 407 | 742 | 835 | 1 419 | 2 146 | 2 357 | 203 | | 203 | 468% |
| Pays de la Loire | 5 713 | 3 612 | 25 208 | 50 912 | 48 764 | 43 977 | 38 357 | 33 434 | 29 378 | 22 201 | 17 321 | 9 708 | | 9 708 | -9% |
| Bretagne | 100 | | 29 | 78 | 418 | 430 | 657 | 664 | 672 | 469 | 405 | 113 | | 113 | -22% |
| Poitou-Charentes | 13 587 | 7 347 | 159 383 | 257 423 | 253 979 | 223 776 | 202 136 | 183 050 | 152 219 | 124 028 | 103 730 | 79 601 | | 79 601 | 152% |
| Aquitaine | 2 762 | 961 | 28 346 | 65 800 | 59 633 | 58 740 | 50 516 | 43 501 | 38 890 | 35 377 | 25 619 | 16 488 | 1 560 | 18 048 | 89% |
| Midi-Pyrénées | 6 039 | 6 001 | 156 308 | 182 776 | 176 170 | 153 324 | 105 405 | 87 800 | 78 637 | 83 366 | 69 181 | 35 586 | 94 | 35 680 | 171% |
| Limousin | 40 | 10 | 35 | 1 108 | 915 | 695 | 530 | 336 | 393 | 326 | 319 | 257 | | 257 | 167% |
| Rhône- Alpes | 1 443 | 1 231 | 21 823 | 22 699 | 20 487 | 17 256 | 12 983 | 10 165 | 7 162 | 3 865 | 2 569 | 1 238 | 1 | 1 239 | -51% |
| Auvergne | 770 | 340 | 7 142 | 9 735 | 8 804 | 7 176 | 5 022 | 5 908 | 5 340 | 4 062 | 1 779 | 620 | | 620 | -65% |
| Languedoc-Roussillon | 1 500 | 1 104 | 24 044 | 28 714 | 26 533 | 31 642 | 31 684 | 43 420 | 31 354 | 24 276 | 21 594 | 979 | | 979 | -69% |
| PACA | 667 | 1 932 | 8 117 | 9 025 | 8 400 | 7 706 | 6 491 | 6 017 | 4 830 | 3 470 | 2 446 | 131 | | 131 | -80% |
| autres (*) | | | | | | | | | | | | 542 | | 542 | |
| total FRANCE | 45 860 | 32 533 | 522 936 | 805 779 | 772 582 | 696 248 | 578 939 | 518 261 | 442 610 | 388 233 | 318 240 | 187 033 | 1 655 | 188 687 | 87% |

unité : tonne (*) départements non précisés

cumul(1) = collecte + semences

Tournesol : évolution des stocks

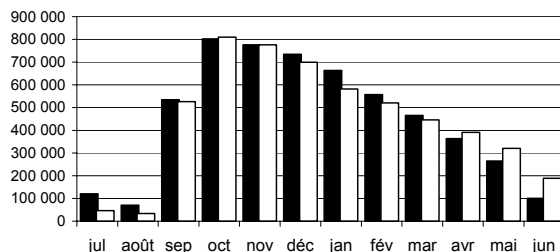

□ stocks récolte 07
■ stocks récolte 08

unité : 1000 tonnes

Soja

Evolution régionale des entrées et des stocks de collecte

situation provisoire au 30 juin récoltes 2007 et 2008

| Régions | entrées juil 08 | entrées août 08 | entrées sep 08 | entrées oct 08 | entrées nov 08 | entrées déc 08 | entrées janv 09 | entrées fév 09 | entrées mars 09 | entrées avril 09 | entrées mai 09 | entrées juin 09 | cumul semence au 31.06.09 | cumul (1) au 31.06.09 | % 07/08 |
|----------------------|--------------------|--------------------|-------------------|-------------------|-------------------|-------------------|--------------------|-------------------|--------------------|---------------------|-------------------|--------------------|---------------------------------|-----------------------------|-------------|
| Ile-de-France | | | | 50 | 2 | | | | 24 | 26 | | | | 102 | -100% |
| Champagne-Ardenne | | | | | | | | | | | | | | | 15% |
| Picardie | | | | | | | | | | | | | | | |
| Haute-Normandie | | | | | | | | | | | | | | | |
| Centre | 54 | 6 | | 44 | 122 | | 6 | | | | | 59 | 15 | 307 | -42% |
| Basse-Normandie | | | | | | | | | | | | | | | |
| Bourgogne | | | 3 970 | 1 753 | 87 | 99 | 127 | 65 | 17 | 66 | | | 1 | 423 | -21% |
| Nord-Pas-de-Calais | | | | | | | | | | | | | | | |
| Lorraine | | | | | | | | | | | | | | | |
| Alsace | | | 2 178 | 193 | 29 | | | | 3 | | | | | 2 402 | -7% |
| Franche-Comté | 3 | | 1 456 | 882 | 1 046 | 16 | 5 | 5 | | | 23 | 19 | | 3 455 | -27% |
| Pays de la Loire | | | | | | | | | | | | | | | |
| Bretagne | 67 | | 6 | 23 | 20 | 55 | 12 | 35 | | | | | | 218 | -74% |
| Poitou-Charentes | | | 28 | 111 | 2 | | | 12 | 25 | | | | | 178 | -47% |
| Aquitaine | 22 | | 491 | 3 462 | 1 250 | 470 | 247 | 207 | 271 | 166 | 64 | 105 | 602 | 7 356 | -42% |
| Midi-Pyrénées | 373 | 94 | 1 780 | 11 242 | 1 780 | 1 919 | 1 170 | 1 088 | 1 153 | 975 | 465 | 734 | 96 | 22 868 | -35% |
| Limousin | | | | | | | | | | | | | | | |
| Rhône- Alpes | | | 2 478 | 1 755 | 499 | 113 | 83 | 24 | 2 | 2 | | 15 | 796 | 5 768 | -8% |
| Auvergne | | | 68 | 137 | 10 | 22 | | | 6 | | | | | 243 | -49% |
| Languedoc-Roussillon | | | | 168 | 35 | 9 | 6 | 16 | | | | | | 614 | -60% |
| PACA | | | | 77 | 43 | | | | | | | | | 120 | -16% |
| autres (*) | | | | | | | | | | | | | | | |
| total FRANCE | 519 | 100 | 12 457 | 19 897 | 4 924 | 2 702 | 1 656 | 1 451 | 1 499 | 1 236 | 552 | 933 | 2 312 | 50 237 | -32% |

(*) départements non précisés

| Régions | stocks juil 08 | stocks août 08 | stocks sep 08 | stocks oct 08 | stocks nov 08 | stocks déc 08 | stocks janv 09 | stocks fév 09 | stocks mars 09 | stocks avril 09 | stocks mai 09 | stocks juin 09 | cumul semence au 31.06.09 | cumul (1) au 31.06.09 | % 07/08 |
|----------------------|-------------------|-------------------|------------------|------------------|------------------|------------------|-------------------|------------------|-------------------|--------------------|------------------|-------------------|---------------------------------|-----------------------------|-------------|
| Ile-de-France | | | | | | | | | | | | | | | |
| Champagne-Ardenne | 23 | 23 | 23 | 23 | 23 | 25 | 25 | 25 | 25 | 25 | 25 | 3 | | 3 | -88% |
| Picardie | | | | | | | | | | | | | | | |
| Haute-Normandie | | | | | | | | | | | | | | | |
| Centre | 42 | 41 | 37 | 62 | 157 | 112 | 38 | 29 | 31 | 15 | 14 | 9 | | 9 | -88% |
| Basse-Normandie | | | | | | | | | | | | | | | |
| Bourgogne | 1 060 | 646 | 3 954 | 5 175 | 5 018 | 4 994 | 4 362 | 3 581 | 2 571 | 2 071 | 870 | 161 | | 161 | -87% |
| Nord-Pas-de-Calais | | | | | | | | | | | | | | | |
| Lorraine | | | | | | | | | | | | | | | |
| Alsace | 1 219 | 608 | 2 329 | 2 582 | 3 181 | 3 126 | 2 954 | 2 954 | 2 851 | 2 769 | 2 769 | 1 936 | | 1 936 | -6% |
| Franche-Comté | 45 | 45 | 1 559 | 2 003 | 2 335 | 2 129 | 2 075 | 1 595 | 1 303 | 907 | 380 | 56 | | 56 | -46% |
| Pays de la Loire | | | | | | | | | | | | | | | |
| Bretagne | 227 | 227 | 227 | 227 | 227 | 227 | 227 | 227 | 227 | 227 | 227 | 227 | | 227 | |
| Poitou-Charentes | 12 | 1 | 28 | 138 | 140 | 140 | 140 | 127 | 127 | 115 | 90 | 90 | | 90 | 84% |
| Aquitaine | 2 484 | 1 996 | 2 003 | 5 329 | 4 532 | 4 473 | 4 219 | 3 772 | 3 703 | 3 505 | 3 178 | 1 906 | 1 698 | 3 604 | -23% |
| Midi-Pyrénées | 6 469 | 5 286 | 5 375 | 15 512 | 15 289 | 15 835 | 15 021 | 13 242 | 13 948 | 13 354 | 11 555 | 8 824 | 47 | 8 871 | -4% |
| Limousin | | | | | | | | | | | | | | | |
| Rhône- Alpes | 1 560 | 1 100 | 3 001 | 4 162 | 4 443 | 4 234 | 3 689 | 3 231 | 2 462 | 2 050 | 1 580 | 1 001 | 21 | 1 022 | -48% |
| Auvergne | | | 68 | 186 | 196 | 196 | 208 | 138 | 109 | 95 | 48 | 19 | | 19 | -83% |
| Languedoc-Roussillon | 273 | 179 | 45 | 237 | 611 | 536 | 475 | 1 428 | 404 | 208 | 316 | 2 | | 2 | -99% |
| PACA | 7 | 7 | 7 | 81 | 127 | 127 | 120 | 120 | 38 | 11 | 11 | 6 | | 6 | -7% |
| autres (*) | | | | | | | | | | | | | | | |
| total FRANCE | 13 418 | 10 159 | 18 656 | 35 716 | 36 278 | 36 155 | 33 553 | 30 469 | 27 799 | 25 351 | 21 062 | 14 240 | 1 766 | 16 006 | -21% |

unité : tonne (*) départements non précisés

cumul(1) = collecte + semences

Soja : évolution des stocks

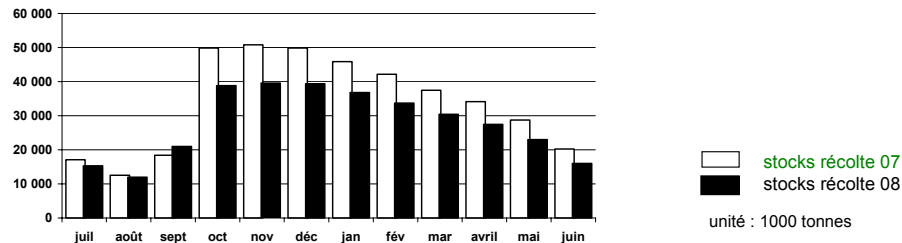

Lin oléagineux

Evolution régionale des entrées et des stocks de collecte

situation provisoire au 30 juin récoltes 2007 et 2008

| Régions | entrées juil 08 | entrées août 08 | entrées sep 08 | entrées oct 08 | entrées nov 08 | entrées déc 08 | entrées janv 09 | entrées fév 09 | entrées mars 09 | entrées avril 09 | entrées mai 09 | entrées juin 09 | cumul semence au 31.06.09 | cumul (1) au 31.06.09 | % 07/08 | | |
|-------------------------|--------------------|--------------------|-------------------|-------------------|-------------------|-------------------|--------------------|-------------------|--------------------|---------------------|-------------------|--------------------|---------------------------------|-----------------------------|-------------|------|----|
| Ile-de-France | | | | | 36 | 26 | 1 | | | | | 2 | 27 | 55 | 24 | 170 | 7% |
| Champagne-Ardenne | | 24 | | | 40 | | 30 | | | | | 19 | 26 | 8 | 145 | 7% | |
| Picardie | 142 | 133 | 360 | 305 | 54 | | 12 | 42 | 4 | 6 | | | 276 | 1 333 | -42% | | |
| Haute-Normandie | | 9 | 39 | | | 2 | 16 | | | | | | | 280 | 346 | -13% | |
| Centre | 997 | 435 | 450 | 145 | 45 | 101 | 83 | 45 | 25 | 6 | 4 | 73 | 57 | 2 466 | -51% | | |
| Basse-Normandie | | 4 | 213 | 176 | | | 64 | | | | | | | 91 | 547 | 42% | |
| Bourgogne | | | 35 | | 47 | | 1 | 10 | | | | 2 | 28 | 70 | 193 | -20% | |
| Nord-Pas-de-Calais | | 75 | 63 | 63 | 80 | 8 | | | 61 | 83 | | | 4 | 9 | 445 | -48% | |
| Lorraine | | 34 | | 24 | 27 | | | 29 | | | | | | | 113 | 28% | |
| Alsace | | | | | | | | | | | | | | | | | |
| Franche-Comté | | | | | | | | | | | | | | | | | |
| Pays de la Loire | | 277 | 218 | 103 | 31 | 2 | 28 | 27 | 36 | | | | 3 | | 724 | -73% | |
| Bretagne | 597 | 575 | 559 | 130 | 205 | 174 | 46 | 95 | 71 | 201 | 1 | 65 | | 2 720 | -42% | | |
| Poitou-Charentes | 608 | 292 | 184 | 250 | | | 13 | | | | 49 | 34 | | 1 430 | -65% | | |
| Aquitaine | | | 29 | | | | | | | | | | | | 29 | -36% | |
| Midi-Pyrénées | | | | 30 | 16 | | | | | | | | | | 46 | -85% | |
| Limousin | | | | | | | | | | | | | | | 41 | -89% | |
| Rhône- Alpes | | 41 | | | | | | | 3 | | | | | | 3 | -76% | |
| Auvergne | | | | | | | | | | | | | | | | | |
| Languedoc-Roussillon | | | | | | | | | | | | | | | | | |
| PACA | | | | | | | | | | | | | | | | | |
| autres (*) | | | | | | | | | | | | | | | | | |
| total FRANCE | 2 733 | 2 064 | 1 987 | 1 029 | 389 | 395 | 260 | 292 | 182 | 218 | 132 | 334 | 735 | 10 750 | -51% | | |

(*) départements non précisés

| Régions | stocks juil 08 | stocks août 08 | stocks sep 08 | stocks oct 08 | stocks nov 08 | stocks déc 08 | stocks janv 09 | stocks fév 09 | stocks mars 09 | stocks avril 09 | stocks mai 09 | stocks juin 09 | cumul semence au 31.06.09 | cumul (1) au 31.06.09 | % 07/08 | | |
|-------------------------|-------------------|-------------------|------------------|------------------|------------------|------------------|-------------------|------------------|-------------------|--------------------|------------------|-------------------|---------------------------------|-----------------------------|-------------|------|--|
| Ile-de-France | | | | | | 26 | 26 | 26 | 26 | 26 | 26 | 26 | | 26 | 26 | | |
| Champagne-Ardenne | 4 | 28 | 28 | 9 | 9 | 9 | 9 | 9 | 9 | 9 | 9 | 9 | | 9 | 132% | | |
| Picardie | 157 | 156 | 284 | 231 | 229 | 222 | 222 | 170 | 141 | 141 | 141 | 6 | | 6 | 71 | -63% | |
| Haute-Normandie | 10 | 17 | 53 | 46 | 42 | 40 | 53 | 23 | 45 | 42 | 38 | 29 | | 289 | | | |
| Centre | 604 | 515 | 802 | 681 | 595 | 433 | 426 | 365 | 362 | 330 | 313 | 52 | | 52 | -92% | | |
| Basse-Normandie | 4 | 216 | 91 | 40 | 40 | | | | | | | | | | | | |
| Bourgogne | 36 | 71 | 71 | 111 | 108 | 98 | 98 | 91 | 90 | 90 | 89 | 26 | | 26 | -76% | | |
| Nord-Pas-de-Calais | | | | | | | | | | | | | | | | | |
| Lorraine | | | | 1 | 1 | 1 | 1 | 1 | 1 | 1 | 1 | | | | | | |
| Alsace | | | | | | | | | | | | | | | | | |
| Franche-Comté | | | | | | | | | | | | | | | | | |
| Pays de la Loire | | 212 | 400 | 398 | 1 051 | 345 | 333 | 321 | 315 | 315 | 305 | 305 | 248 | | 248 | | |
| Bretagne | 469 | 637 | 822 | 64 | 726 | 701 | 701 | 661 | 577 | 577 | 321 | 200 | 12 | | 12 | -4% | |
| Poitou-Charentes | 677 | 832 | 644 | 785 | 759 | 666 | 666 | 554 | 528 | 503 | 409 | 67 | | 67 | -31% | | |
| Aquitaine | | | | | | | | | | | | | | | | | |
| Midi-Pyrénées | 4 | 4 | 6 | 2 | 4 | 2 | 2 | 2 | 1 | 1 | 1 | 1 | | 1 | 1 | -71% | |
| Limousin | | | 11 | | | | | | | | | | | | | | |
| Rhône- Alpes | 4 | 4 | 4 | 4 | 4 | 4 | 4 | 4 | 4 | 4 | 4 | 4 | | 4 | 4 | | |
| Auvergne | | | | | | | | | | | | | | | | | |
| Languedoc-Roussillon | | | | 2 | 2 | | 2 | | | | | | | 325 | | | |
| PACA | | | | | | | | | | | | | | | | | |
| autres (*) | | | | | | | | | | | | | | | | | |
| total FRANCE | 2 180 | 2 892 | 3 205 | 3 026 | 2 862 | 2 538 | 2 529 | 2 220 | 2 098 | 1 772 | 1 537 | 479 | 325 | 804 | -24% | | |

unité : tonnes (*) départements non précisés

cumul(1) = collecte + semences

Lin : évolution des stocks

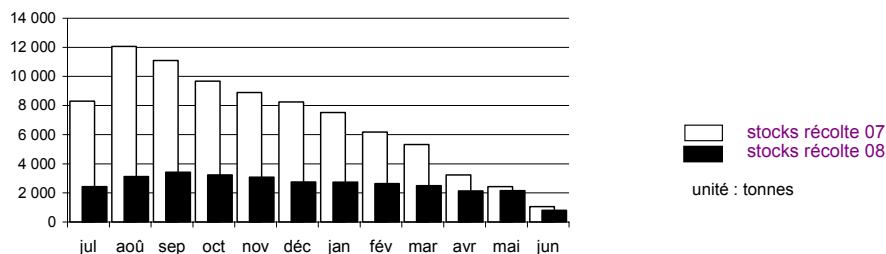

Pois

Evolution régionale des entrées et des stocks de collecte

situation provisoire au 30 juin récoltes 2007 et 2008

| Régions | entrées juil 08 | entrées août 08 | entrées sep 08 | entrées oct 08 | entrées nov 08 | entrées déc 08 | entrées janv 09 | entrées fév 09 | entrées mars 09 | entrées avril 09 | entrées mai 09 | entrées juin 09 | cumul semence au 31.06.09 | cumul (1) au 31.06.09 | % 07/08 |
|----------------------|--------------------|--------------------|-------------------|-------------------|-------------------|-------------------|--------------------|-------------------|--------------------|---------------------|-------------------|--------------------|---------------------------------|-----------------------------|-------------|
| Ile-de-France | 19 857 | 5 183 | 3 024 | 914 | 1 218 | 2 442 | 2 428 | 2 438 | 3 710 | 2 476 | 2 526 | 834 | 1 184 | 48 232 | -20% |
| Champagne-Ardenne | 17 548 | 7 913 | 669 | 217 | 286 | 535 | 595 | 1 533 | 524 | 621 | 424 | 314 | 3 111 | 34 289 | -14% |
| Picardie | 22 133 | 27 213 | 6 633 | 1 824 | 1 568 | 1 701 | 1 643 | 1 782 | 3 550 | 1 400 | 1 175 | 1 285 | 2 267 | 74 172 | -27% |
| Haute-Normandie | 1 378 | 3 955 | 4 542 | 1 408 | 936 | 1 406 | 1 730 | 2 261 | 4 886 | 2 477 | 2 509 | 1 544 | 1 210 | 30 241 | -36% |
| Centre | 8 603 | 8 784 | 5 176 | 3 117 | 2 929 | 1 633 | 4 431 | 4 720 | 3 487 | 3 183 | 2 915 | 835 | 3 018 | 52 831 | -24% |
| Basse-Normandie | 1 031 | 3 171 | 1 222 | 408 | 465 | 1 455 | 896 | 1 406 | 1 649 | 1 768 | 2 283 | 173 | 527 | 16 456 | -31% |
| Bourgogne | 7 509 | 1 605 | 937 | 607 | 356 | 359 | 1 122 | 1 146 | 1 199 | 298 | 796 | 186 | 360 | 16 481 | -9% |
| Nord-Pas-de-Calais | 157 | 622 | 1 870 | 446 | 451 | 608 | 291 | 621 | 890 | 878 | 791 | 327 | 602 | 8 553 | -50% |
| Lorraine | 506 | 832 | 45 | 87 | 54 | 106 | 2 | 442 | 348 | 48 | 430 | 132 | 139 | 3 170 | -6% |
| Alsace | 241 | 54 | | | | | | | | | | | | 295 | -7% |
| Franche-Comté | 85 | | | | | | 3 | | | | | | | 88 | -23% |
| Pays de la Loire | 3 791 | 1 367 | 765 | 205 | 305 | 488 | 524 | 664 | 426 | 182 | 193 | 666 | 590 | 10 164 | -25% |
| Bretagne | 626 | 1 605 | 395 | 66 | 127 | 147 | 202 | 101 | 47 | 100 | 112 | 220 | 350 | 4 098 | -20% |
| Poitou-Charentes | 20 904 | 1 222 | 847 | 96 | 416 | 349 | 240 | 374 | 541 | 466 | 143 | 501 | 270 | 26 369 | 1% |
| Aquitaine | 661 | 24 | | | | | | | | 28 | | | 89 | 802 | -33% |
| Midi-Pyrénées | 9 169 | 734 | 1 171 | 743 | 515 | 97 | 495 | 787 | 337 | 839 | | 159 | 334 | 15 380 | -45% |
| Limousin | 8 | 35 | | | | | | | | | | | | 42 | |
| Rhône- Alpes | 3 219 | 241 | 57 | 10 | 23 | 9 | 173 | 81 | 71 | 62 | 54 | 48 | 304 | 4 351 | -35% |
| Auvergne | 482 | 20 | 42 | 8 | 2 | | 69 | 3 | 100 | 111 | 149 | 147 | | 1 132 | -37% |
| Languedoc-Roussillon | 1 485 | 698 | 629 | 235 | 198 | 25 | 25 | 27 | 107 | 40 | | | 392 | 3 860 | -34% |
| PACA | 2 584 | 125 | 40 | | | 1 | 22 | | 70 | | 5 | 2 | 229 | 3 077 | -1% |
| autres(*) | | | | | | | | | | | | | | | |
| total FRANCE | 121 975 | 65 400 | 28 063 | 10 391 | 9 850 | 11 360 | 14 865 | 18 382 | 21 860 | 15 043 | 14 544 | 7 372 | 14 976 | 354 081 | -25% |

(*) départements non précisés

| Régions | stocks juil 08 | stocks août 08 | stocks sep 08 | stocks oct 08 | stocks nov 08 | stocks déc 08 | stocks janv 09 | stocks fév 09 | stocks mars 09 | stocks avril 09 | stocks mai 09 | stocks juin 09 | cumul semence au 31.06.09 | cumul (1) au 31.06.09 | % 07/08 |
|----------------------|-------------------|-------------------|------------------|------------------|------------------|------------------|-------------------|------------------|-------------------|--------------------|------------------|-------------------|---------------------------------|-----------------------------|-------------|
| Ile-de-France | 19 421 | 19 037 | 22 685 | 20 779 | 18 611 | 15 982 | 13 167 | 11 693 | 12 453 | 11 524 | 8 570 | 2 929 | 218 | 3 147 | -57% |
| Champagne-Ardenne | 21 321 | 26 229 | 22 124 | 19 561 | 18 411 | 17 681 | 16 352 | 15 415 | 13 824 | 11 892 | 6 976 | 3 480 | 66 | 3 546 | -3% |
| Picardie | 29 199 | 50 912 | 51 895 | 47 008 | 41 377 | 38 643 | 32 815 | 28 715 | 26 104 | 22 020 | 19 744 | 12 776 | 46 | 12 822 | -36% |
| Haute Normandie | 4 852 | 4 602 | 6 961 | 3 976 | 3 509 | 3 785 | 3 810 | 4 151 | 7 595 | 6 699 | 8 025 | 3 691 | 517 | 4 208 | 5% |
| Centre | 12 050 | 18 377 | 21 022 | 19 268 | 15 940 | 13 248 | 12 922 | 12 058 | 12 460 | 11 737 | 9 395 | 4 294 | 85 | 4 378 | -53% |
| Basse Normandie | 1 050 | 2 915 | 2 816 | 2 176 | 2 090 | 2 473 | 2 664 | 2 561 | 1 980 | 1 825 | 461 | 240 | | 240 | |
| Bourgogne | 7 269 | 7 840 | 8 114 | 7 264 | 6 712 | 6 199 | 4 803 | 4 500 | 3 844 | 3 110 | 3 052 | 2 358 | 40 | 2 398 | 14% |
| Nord Pas de Calais | 530 | 1 429 | 3 020 | 2 526 | 2 671 | 2 445 | 2 142 | 2 207 | 2 221 | 1 586 | 1 485 | 755 | 51 | 806 | -45% |
| Lorraine | 495 | 1 133 | 994 | 728 | 664 | 467 | 303 | 425 | 308 | 303 | 305 | 90 | 1 | 90 | -54% |
| Alsace | 228 | 209 | 85 | 11 | 13 | 11 | 11 | 11 | 11 | 11 | 11 | 11 | | | |
| Franche-Comté | 59 | 59 | 59 | 59 | 23 | 25 | 25 | 25 | 25 | 25 | 15 | 15 | | | -100% |
| Pays de Loire | 3 593 | 4 374 | 3 651 | 2 955 | 2 922 | 2 374 | 2 254 | 2 107 | 2 111 | 1 930 | 1 911 | 1 667 | 177 | 1 843 | 93% |
| Bretagne | 450 | 1 145 | 1 363 | 1 157 | 1 035 | 1 026 | 859 | 738 | 618 | 252 | 269 | 64 | 64 | 64 | 64% |
| Poitou Charentes | 18 756 | 12 620 | 2 002 | 1 711 | 1 561 | 1 493 | 1 391 | 1 203 | 1 331 | 1 074 | 897 | 672 | 6 | 678 | -30% |
| Aquitaine | 1 012 | 887 | 529 | 829 | 737 | 392 | 681 | 638 | 626 | 559 | 420 | 34 | 170 | 204 | -65% |
| Midi Pyrénées | 7 358 | 6 030 | 5 500 | 4 697 | 5 986 | 4 328 | 3 784 | 3 568 | 3 020 | 2 535 | 1 862 | 709 | 29 | 738 | -27% |
| Limousin | 8 | | | | | | | | | | | | | | |
| Rhône- Alpes | 2 772 | 2 374 | 1 856 | 1 640 | 1 505 | 1 237 | 826 | 690 | 527 | 376 | 312 | 182 | 7 | 189 | -62% |
| Auvergne | 648 | 532 | 449 | 377 | 338 | 374 | 306 | 279 | 237 | 163 | 200 | 111 | | 111 | -39% |
| Languedoc Roussillon | 2 141 | 2 495 | 2 847 | 2 923 | 1 575 | 2 872 | 2 273 | 2 641 | 1 978 | 1 439 | 986 | 548 | 205 | 753 | 32% |
| PACA | 2 369 | 2 149 | 2 046 | 1 723 | 1 157 | 970 | 598 | 444 | 235 | 79 | 46 | 32 | | 32 | -67% |
| autres (*) | | | | | | | | 180 | | | | | | | |
| total FRANCE | 135 577 | 165 349 | 160 019 | 141 368 | 126 835 | 116 023 | 101 985 | 94 248 | 91 506 | 79 137 | 64 943 | 34 631 | 1 617 | 36 247 | -33% |

unité : tonne (*) départements non précisés
cumul(1) = collecte + semences

Pois : évolution des stocks

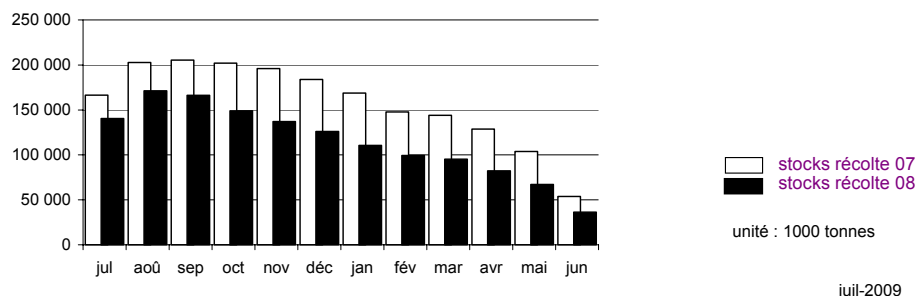

Février

Evolution régionale des entrées et des stocks de collecte

situation provisoire au 30 juin récoltes 2007 et 2008

| Régions | entrées juil 08 | entrées août 08 | entrées sep 08 | entrées oct 08 | entrées nov 08 | entrées déc 08 | entrées janv 09 | entrées fév 09 | entrées mars 09 | entrées avril 09 | entrées mai 09 | entrées juin 09 | cumul semence au 31.06.09 | cumul (1) au 31.06.09 | % 07/08 |
|----------------------|--------------------|--------------------|-------------------|-------------------|-------------------|-------------------|--------------------|-------------------|--------------------|---------------------|-------------------|--------------------|---------------------------------|-----------------------------|------------|
| Ile-de-France | 619 | 39 508 | 5 600 | 1 906 | 1 497 | 1 423 | 2 458 | 3 455 | 3 997 | 912 | 485 | 294 | 904 | 63 056 | 6% |
| Champagne-Ardenne | | 10 265 | 1 768 | 502 | 744 | 104 | 195 | 702 | 436 | 1 029 | 298 | 194 | 2 281 | 18 516 | 33% |
| Picardie | 399 | 62 035 | 30 614 | 1 918 | 1 484 | 943 | 3 133 | 4 925 | 2 637 | 1 666 | 366 | 480 | 1 557 | 112 158 | 54% |
| Haute-Normandie | 18 | 1 259 | 16 519 | 4 198 | 563 | 512 | 2 372 | 1 925 | 2 739 | 854 | 1 101 | 106 | 1 343 | 33 508 | 69% |
| Centre | 112 | 687 | 773 | 404 | 105 | 92 | 55 | 97 | 388 | 174 | 81 | 139 | 781 | 3 887 | 31% |
| Basse-Normandie | | 3 991 | 3 193 | 308 | 79 | 34 | 203 | 507 | 290 | 90 | 152 | 62 | 77 | 8 985 | 141% |
| Bourgogne | 16 | 435 | 234 | 62 | 66 | 76 | 327 | 223 | 142 | 194 | 19 | 64 | 115 | 1 970 | 13% |
| Nord-Pas-de-Calais | | 525 | 8 112 | 4 708 | 1 052 | 589 | 733 | 1 534 | 441 | 522 | 301 | 326 | 955 | 19 799 | 62% |
| Lorraine | 24 | 165 | 266 | | | | 2 | 73 | 25 | 3 | 4 | | | 561 | 0% |
| Alsace | | | | | | | | | | | | | | | |
| Franche-Comté | | 15 | | | | | 7 | | | | | | | 22 | |
| Pays de la Loire | 368 | 690 | 326 | 33 | 103 | 61 | 70 | 90 | 15 | 35 | | | 73 | 1 863 | 120% |
| Bretagne | 109 | 571 | 744 | 220 | 130 | 156 | 132 | 140 | 137 | 23 | 28 | 32 | | 2 422 | 80% |
| Poitou-Charentes | 402 | 397 | 98 | | 8 | 27 | 6 | | 13 | 26 | 64 | | | 1 042 | 82% |
| Aquitaine | 535 | 113 | 29 | | | | 3 | 30 | | | | 3 | | 713 | -1% |
| Midi-Pyrénées | 1 205 | 850 | 197 | 189 | 182 | 140 | 23 | 69 | 55 | 89 | 17 | 3 | | 3 019 | -1% |
| Limousin | | | | | | | | | | | | | | | |
| Rhône- Alpes | 21 | 83 | | | 18 | | | | | | | | | 122 | -34% |
| Auvergne | | 111 | 35 | 25 | 39 | | | | 40 | | | | | 250 | 90% |
| Languedoc-Roussillon | | | | | | | | | | | | | | | |
| PACA | | | | | | | | | | | | | | | |
| autres (*) | | | | | 27 | | 11 | | | | | | | 38 | |
| total FRANCE | 3 827 | 121 701 | 68 506 | 14 473 | 6 095 | 4 156 | 9 729 | 13 769 | 11 355 | 5 615 | 2 918 | 1 704 | 8 085 | 271 931 | 40% |

(*) départements non précisés

| Régions | stocks juil 08 | stocks août 08 | stocks sep 08 | stocks oct 08 | stocks nov 08 | stocks déc 08 | stocks janv 09 | stocks fév 09 | stocks mars 09 | stocks avril 09 | stocks mai 09 | stocks juin 09 | cumul semence au 31.06.09 | cumul (1) au 31.06.09 | % 07/08 |
|----------------------|-------------------|-------------------|------------------|------------------|------------------|------------------|-------------------|------------------|-------------------|--------------------|------------------|-------------------|---------------------------------|-----------------------------|------------|
| Ile-de-France | 1 265 | 27 880 | 24 495 | 20 570 | 19 560 | 16 907 | 9 871 | 7 341 | 5 176 | 3 150 | 2 965 | 2 882 | 95 | 2 978 | 73% |
| Champagne-Ardenne | 301 | 11 180 | 11 626 | 11 389 | 9 919 | 9 585 | 6 761 | 4 220 | 3 827 | 3 100 | 2 767 | 1 717 | 447 | 2 164 | 56% |
| Picardie | 3 564 | 54 263 | 65 348 | 60 317 | 55 289 | 46 918 | 34 728 | 26 126 | 15 944 | 10 316 | 7 986 | 4 210 | 24 | 4 233 | -6% |
| Haute-Normandie | 361 | 3 338 | 5 756 | 4 789 | 4 137 | 3 794 | 2 520 | 1 924 | 2 277 | 1 790 | 7 956 | 3 018 | 844 | 3 862 | 653% |
| Centre | 428 | 1 052 | 1 264 | 1 176 | 1 161 | 1 071 | 1 088 | 1 087 | 1 088 | 1 123 | 1 027 | 885 | 120 | 1 005 | 121% |
| Basse-Normandie | 210 | 4 200 | 7 269 | 7 562 | 7 571 | 7 611 | 7 102 | 6 896 | 6 629 | 6 516 | 23 | 16 | | 16 | -93% |
| Bourgogne | 206 | 557 | 483 | 495 | 483 | 489 | 535 | 495 | 441 | 321 | 238 | 299 | 15 | 314 | 31% |
| Nord-Pas-de-Calais | 206 | 675 | 14 346 | 14 531 | 11 568 | 3 740 | 3 959 | 4 236 | 2 225 | 1 145 | 1 029 | 609 | 85 | 693 | 122% |
| Lorraine | 13 | 126 | 176 | 137 | 137 | 127 | 88 | 159 | 143 | 140 | 137 | 82 | | 82 | 16% |
| Alsace | | | | | | | | | | | | | | | |
| Franche-Comté | | | | | | | | | | | | | | | |
| Pays de la Loire | 368 | 1 012 | 1 130 | 1 051 | 890 | 697 | 714 | 612 | 460 | 405 | 269 | 269 | | 269 | 803% |
| Bretagne | 293 | 758 | 1 338 | 1 406 | 1 372 | 1 127 | 1 221 | 1 173 | 1 194 | 1 025 | 923 | 665 | | 665 | 125% |
| Poitou-Charentes | 452 | 776 | 780 | 755 | 628 | 748 | 465 | 438 | 390 | 413 | 470 | 207 | | 207 | 274% |
| Aquitaine | 1 063 | 851 | 773 | 761 | 725 | 711 | 659 | 616 | 598 | 545 | 487 | 56 | | 56 | 368% |
| Midi-Pyrénées | 1 636 | 2 084 | 1 406 | 1 209 | 1 252 | 1 010 | 748 | 690 | 554 | 493 | 395 | 699 | | 699 | 350% |
| Limousin | | | | | | | | | | | | | | | |
| Rhône- Alpes | 21 | 70 | 70 | 55 | 55 | 55 | 55 | 21 | 21 | 21 | 21 | | | | |
| Auvergne | | 111 | 146 | 146 | 150 | 9 | 7 | 1 | 1 | 1 | 1 | | | | |
| Languedoc-Roussillon | | | | | | | | | | | | | | | |
| PACA | | | | | | | | | | | | | | | |
| autres (*) | | | | | | | | | | | | | | | |
| total FRANCE | 10 385 | 108 933 | 136 405 | 126 349 | 114 897 | 94 599 | 70 520 | 56 035 | 40 967 | 30 503 | 26 693 | 15 613 | 1 630 | 17 243 | 73% |

unité : tonne (*) départements non précisés

cumul(1) = collecte + semences

Février : évolution des stocks

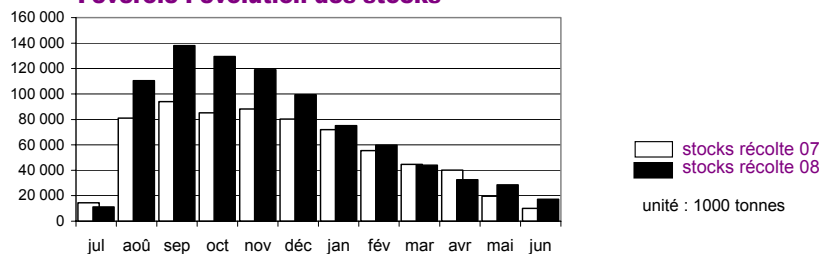

Lupin

Evolution régionale des entrées et des stocks de collecte

situation provisoire au 30 juin récoltes 2007 et 2008

| Régions | entrées juil 08 | entrées août 08 | entrées sep 08 | entrées oct 08 | entrées nov 08 | entrées déc 08 | entrées janv 09 | entrées fév 09 | entrées mars 09 | entrées avril 09 | entrées mai 09 | entrées juin 09 | cumul semence au 31.06.09 | cumul (1) au 31.06.09 | % 07/08 |
|-------------------------|--------------------|--------------------|-------------------|-------------------|-------------------|-------------------|--------------------|-------------------|--------------------|---------------------|-------------------|--------------------|---------------------------------|-----------------------------|---------|
| Ile-de-France | | 4 | | | | | | | | | | | | 4 | |
| Champagne-Ardenne | | | | | | | | | | | | | | | |
| Picardie | | | | | | | | | | | | | | | |
| Haute-Normandie | | | | | | 21 | | 24 | | | | | | | 45 -63% |
| Centre | | | | | | | | | 10 | | | | 6 | 16 | -88% |
| Basse-Normandie | | | | | | | | | | | | | | | |
| Bourgogne | | | | | | | | | 4 | | 23 | | | 26 | -78% |
| Nord-Pas-de-Calais | | | | | | | | | | | | | | | |
| Lorraine | | | | | | | | | | | | | | | |
| Alsace | | | | | | | 3 | | | | | | | 3 | -91% |
| Franche-Comté | | | | | | | | | | | | | | | |
| Pays de la Loire | | 30 | 486 | 6 | 2 | | | | | | | | 7 | 531 | 24% |
| Bretagne | | | 74 | 21 | 0 | 26 | | | | | | | | 121 | -37% |
| Poitou-Charentes | | 172 | 144 | 4 | 2 | | | | | | 4 | 4 | | 329 | 258% |
| Aquitaine | | | | | | | | | | | | | | | |
| Midi-Pyrénées | | | | 5 | | | | | | | | | | 8 | 12 -80% |
| Limousin | | | | | | | | | | | | | | | |
| Rhône- Alpes | | | 17 | | | | | | | | | | | | 17 -75% |
| Auvergne | | | | 8 | | | | | | | | | | 8 | -68% |
| Languedoc-Roussillon | | | | | | | | | | | | | | | |
| PACA | | | | | | | | | | | | | | | |
| autres (*) | | | | | | | | | | | | | | | |
| total FRANCE | | 223 | 717 | 31 | 4 | 47 | 3 | 24 | 14 | 26 | 4 | | 20 | 1 113 | -33% |

(*) départements non précisés

| Régions | stocks juil 08 | stocks août 08 | stocks sep 08 | stocks oct 08 | stocks nov 08 | stocks déc 08 | stocks janv 09 | stocks fév 09 | stocks mars 09 | stocks avril 09 | stocks mai 09 | stocks juin 09 | cumul semence au 31.06.09 | cumul (1) au 31.06.09 | % 07/08 |
|-------------------------|-------------------|-------------------|------------------|------------------|------------------|------------------|-------------------|------------------|-------------------|--------------------|------------------|-------------------|---------------------------------|-----------------------------|---------|
| Ile-de-France | 130 | | 0 | | | | | | | | | | | | |
| Champagne-Ardenne | | | | | | | | | | | | | | | |
| Picardie | | | | | | | | | | | | | | | |
| Haute-Normandie | | | | | | | | | | | | | | | |
| Centre | 6 | 6 | 6 | 27 | 30 | 29 | 25 | 24 | 24 | 24 | 24 | 239 | | 239 | 1841% |
| Basse-Normandie | | | | | | | | | | | | | | | |
| Bourgogne | 3 | 3 | 2 | | | | | | | | 3 | 3 | 3 | 3 | -27% |
| Nord-Pas-de-Calais | | | | | | | | | | | | | | 1 | -79% |
| Lorraine | | | | | | | | | | | | | | | |
| Alsace | | | | | | | | | | | | | | | |
| Franche-Comté | | | | | | | | | | | | | | | |
| Pays de la Loire | 26 | 57 | 572 | 561 | 528 | 519 | 449 | 417 | 422 | 325 | 244 | 152 | 63 | 215 | 77% |
| Bretagne | | | 40 | 4 | 0 | | 0 | | 0 | 0 | 0 | | | | |
| Poitou-Charentes | 91 | 208 | 357 | 344 | 344 | 344 | 344 | 344 | 233 | 237 | 241 | 2 | | 2 | -99% |
| Aquitaine | | | | | | | | | | | | | | | |
| Midi-Pyrénées | 10 | 10 | 14 | 14 | 14 | 14 | 14 | 14 | 14 | 14 | 14 | 13 | 8 | 21 | 112% |
| Limousin | | | | | | | | | | | | | | | |
| Rhône- Alpes | | 17 | 17 | 16 | 16 | 16 | 16 | 16 | 16 | 16 | | | 0 | 0 | -97% |
| Auvergne | 6 | 6 | 17 | 18 | 18 | 18 | 18 | 18 | 18 | 9 | 9 | 7 | | 7 | 22% |
| Languedoc-Roussillon | | | | | | | | | | | | | | | |
| PACA | | | | | | | | | | | | | | | |
| autres (*) | | | | | | | | | | | | | | | |
| total FRANCE | 272 | 306 | 1 024 | 985 | 951 | 939 | 866 | 833 | 727 | 612 | 534 | 415 | 72 | 487 | -5% |

unité : tonnes (*) départements non précisés

cumul (1) = stocks + stocks semence

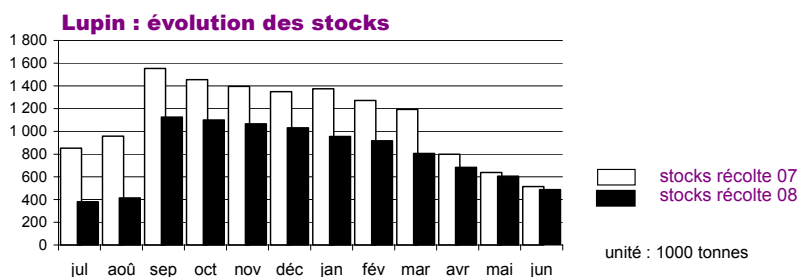

Collectes et stocks départementaux

Au 30 juin 2009

Marché des oléagineux

Août Septembre 2009

Collecte des oléagineux récoltes 2007 et 2008

situation provisoire au 30 juin

Les chiffres sont issus des collectes des campagnes 2007/08 et 2008/09. L'étude est réalisée à partir du département d'exploitation du silo et les graines sont d'origine française.

| | colza | | | | tournesol | | | | soja | | | | lin oléagineux | | | | | |
|------------------------------|----------------|----------------|--------------|--------------|----------------|----------------|------------|------------|--------------|--------------|------------|------------|----------------|--------------|------------|------------|----------|----------|
| | total | | dt semence | | total | | dt semence | | total | | dt semence | | total | | dt semence | | | |
| | juin-08 | juin-09 | juin-08 | juin-09 | juin-08 | juin-09 | juin-08 | juin-09 | juin-08 | juin-09 | juin-08 | juin-09 | juin-08 | juin-09 | juin-08 | juin-09 | | |
| 12 ILE-DE-LRANCE | | | | | | | | | | | | | | | | | | |
| 75 ville-de-Paris | 0 | 0 | 0 | 0 | 0 | 0 | 0 | 0 | 0 | 0 | 0 | 0 | 0 | 0 | 0 | 0 | 0 | 0 |
| 77 seine et marne | 120 616 | 123 186 | 0 | 0 | 5 076 | 5 848 | 0 | 0 | 30 | 0 | 0 | 0 | 0 | 109 | 0 | 24 | 0 | 0 |
| 78 yvelines | 40 035 | 36 442 | 0 | 0 | 334 | 363 | 0 | 0 | 0 | 0 | 0 | 0 | 144 | 61 | 0 | 0 | 0 | 0 |
| 91 essonne | 48 206 | 43 125 | 0 | 0 | 283 | 1 142 | 0 | 0 | 0 | 0 | 0 | 0 | 15 | 0 | 0 | 0 | 0 | 0 |
| 92 hauts de seine | 0 | 0 | 0 | 0 | 0 | 0 | 0 | 0 | 0 | 0 | 0 | 0 | 0 | 0 | 0 | 0 | 0 | 0 |
| 93 seine st denis | 0 | 0 | 0 | 0 | 0 | 0 | 0 | 0 | 0 | 0 | 0 | 0 | 0 | 0 | 0 | 0 | 0 | 0 |
| 94 val de marne | 0 | 0 | 0 | 0 | 0 | 0 | 0 | 0 | 0 | 0 | 0 | 0 | 0 | 0 | 0 | 0 | 0 | 0 |
| 95 val d'oise | 21 291 | 18 336 | 0 | 0 | 17 | 65 | 0 | 0 | 0 | 0 | 0 | 0 | 0 | 0 | 0 | 0 | 0 | 0 |
| total | 230 147 | 221 089 | 0 | 0 | 5 709 | 7 419 | 0 | 0 | 30 | 0 | 0 | 0 | 159 | 170 | 0 | 24 | 0 | 0 |
| 08 CHAMPAGNE-ARDENNE | | | | | | | | | | | | | | | | | | |
| 08 ardennes | 56 190 | 52 839 | 0 | 0 | 247 | 348 | 0 | 0 | 0 | 0 | 0 | 0 | 81 | 24 | 0 | 0 | 0 | 0 |
| 10 aube | 178 318 | 186 101 | 0 | 0 | 9 902 | 12 965 | 0 | 0 | 88 | 50 | 0 | 0 | 6 | 18 | 0 | 8 | 0 | 0 |
| 51 marne | 240 654 | 222 207 | 0 | 0 | 8 723 | 11 019 | 0 | 0 | 0 | 50 | 0 | 0 | 32 | 104 | 0 | 0 | 0 | 0 |
| 52 haute marne | 97 121 | 95 078 | 0 | 0 | 2 608 | 2 659 | 0 | 0 | 0 | 2 | 0 | 0 | 16 | 0 | 0 | 0 | 0 | 0 |
| total | 572 282 | 556 225 | 0 | 0 | 21 480 | 26 992 | 0 | 0 | 88 | 102 | 0 | 0 | 136 | 145 | 0 | 8 | 0 | 0 |
| 19 PICARDIE | | | | | | | | | | | | | | | | | | |
| 02 aisne | 160 082 | 141 156 | 0 | 0 | 1 066 | 1 835 | 0 | 0 | 0 | 0 | 0 | 0 | 43 | 0 | 0 | 0 | 0 | 0 |
| 60 oise | 146 221 | 136 836 | 333 | 287 | 551 | 843 | 0 | 0 | 0 | 0 | 0 | 0 | 2 161 | 1 260 | 222 | 271 | 0 | 0 |
| 80 somme | 101 922 | 94 855 | 0 | 0 | 0 | 0 | 0 | 0 | 0 | 0 | 0 | 0 | 81 | 73 | 0 | 5 | 0 | 0 |
| total | 408 224 | 372 847 | 333 | 287 | 1 617 | 2 678 | 0 | 0 | 0 | 0 | 0 | 0 | 2 285 | 1 333 | 222 | 276 | 0 | 0 |
| 11 HAUTE-NORMANDIE | | | | | | | | | | | | | | | | | | |
| 27 eure | 181 427 | 200 202 | 0 | 0 | 138 | 405 | 0 | 0 | 0 | 0 | 0 | 0 | 388 | 92 | 119 | 20 | 0 | 0 |
| 76 seine maritime | 87 476 | 96 226 | 0 | 0 | 14 | 0 | 0 | 0 | 0 | 0 | 0 | 0 | 8 | 261 | 0 | 261 | 0 | 0 |
| total | 268 903 | 296 428 | 0 | 0 | 152 | 405 | 0 | 0 | 0 | 0 | 0 | 0 | 396 | 353 | 119 | 280 | 0 | 0 |
| 07 CENTRE | | | | | | | | | | | | | | | | | | |
| 18 cher | 142 106 | 158 238 | 0 | 0 | 25 512 | 24 368 | 0 | 0 | 100 | 50 | 0 | 0 | 509 | 233 | 0 | 34 | 0 | 0 |
| 28 eure et loir | 260 755 | 270 198 | 0 | 0 | 847 | 1 569 | 0 | 0 | 0 | 0 | 0 | 0 | 203 | 183 | 0 | 0 | 0 | 0 |
| 36 indre | 128 283 | 142 882 | 0 | 0 | 30 035 | 30 502 | 0 | 0 | 0 | 7 | 0 | 0 | 2 410 | 1 073 | 0 | 0 | 0 | 0 |
| 37 indre et loire | 94 690 | 97 574 | 661 | 974 | 57 756 | 62 072 | 0 | 0 | 110 | 6 | 0 | 0 | 1 484 | 827 | 0 | 0 | 0 | 0 |
| 41 loir et cher | 116 535 | 118 729 | 1 348 | 1 614 | 13 093 | 16 915 | 0 | 0 | 113 | 97 | 12 | 15 | 79 | 0 | 0 | 0 | 0 | 0 |
| 45 loiret | 117 515 | 109 411 | 50 | 114 | 12 849 | 15 043 | 0 | 0 | 309 | 147 | 0 | 0 | 318 | 150 | 49 | 23 | 0 | 0 |
| total | 859 884 | 897 034 | 2 059 | 2 703 | 140 092 | 150 469 | 0 | 0 | 533 | 307 | 12 | 15 | 5 003 | 2 466 | 49 | 57 | 0 | 0 |
| 04 BASSE-NORMANDIE | | | | | | | | | | | | | | | | | | |
| 14 calvados | 52 089 | 49 356 | 0 | 0 | 473 | 1 343 | 0 | 0 | 0 | 0 | 0 | 0 | 210 | 91 | 210 | 91 | 0 | 0 |
| 50 manche | 7 650 | 4 430 | 0 | 0 | 0 | 0 | 0 | 0 | 0 | 0 | 0 | 0 | 0 | 0 | 0 | 0 | 0 | 0 |
| 61 orne | 58 096 | 56 226 | 0 | 0 | 1 193 | 2 071 | 0 | 0 | 0 | 0 | 0 | 0 | 175 | 456 | 0 | 0 | 0 | 0 |
| total | 117 834 | 110 012 | 0 | 0 | 1 665 | 3 414 | 0 | 0 | 0 | 0 | 0 | 0 | 385 | 547 | 210 | 91 | 0 | 0 |
| 05 BOURGOGNE | | | | | | | | | | | | | | | | | | |
| 21 côte d'or | 174 894 | 191 367 | 0 | 0 | 21 057 | 26 056 | 0 | 0 | 3 519 | 3 095 | 103 | 423 | 3 | 88 | 0 | 0 | 0 | 0 |
| 58 nièvre | 60 980 | 64 150 | 0 | 0 | 6 833 | 8 964 | 0 | 0 | 86 | 0 | 0 | 0 | 174 | 56 | 0 | 0 | 0 | 0 |
| 71 saône et loire | 35 197 | 35 589 | 0 | 0 | 14 962 | 12 305 | 0 | 0 | 4 720 | 3 511 | 0 | 0 | 0 | 0 | 0 | 0 | 0 | 0 |
| 89 yonne | 173 470 | 203 108 | 0 | 0 | 17 418 | 20 649 | 0 | 0 | 40 | 0 | 0 | 0 | 64 | 49 | 0 | 0 | 0 | 0 |
| total | 444 542 | 494 214 | 0 | 0 | 60 268 | 67 974 | 0 | 0 | 8 364 | 6 606 | 103 | 423 | 240 | 193 | 0 | 0 | 0 | 0 |
| 17 NORD-PAS-DE-CALAIS | | | | | | | | | | | | | | | | | | |
| 59 nord | 47 554 | 57 633 | 4 375 | 7 605 | 407 | 522 | 0 | 0 | 0 | 0 | 0 | 0 | 21 | 37 | 0 | 0 | 0 | 0 |
| 62 pas de calais | 49 424 | 40 801 | 0 | 0 | 0 | 0 | 0 | 0 | 0 | 0 | 0 | 0 | 831 | 408 | 0 | 0 | 0 | 0 |
| total | 96 978 | 98 434 | 4 375 | 7 605 | 407 | 522 | 0 | 0 | 0 | 0 | 0 | 0 | 852 | 445 | 0 | 0 | 0 | 0 |
| 15 LORRAINE | | | | | | | | | | | | | | | | | | |
| 54 meurthe et moselle | 99 722 | 97 866 | 0 | 0 | 1 760 | 1 513 | 0 | 0 | 0 | 0 | 0 | 0 | 71 | 27 | 0 | 0 | 0 | 0 |
| 55 meuse | 118 466 | 119 474 | 0 | 0 | 908 | 1 510 | 0 | 0 | 0 | 0 | 0 | 0 | 0 | 0 | 0 | 0 | 0 | 0 |
| 57 moselle | 222 997 | 204 081 | 0 | 0 | 561 | 390 | 0 | 0 | 0 | 0 | 0 | 0 | 17 | 86 | 0 | 0 | 0 | 0 |
| 88 vosges | 26 776 | 24 464 | 0 | 0 | 638 | 582 | 0 | 0 | 0 | 0 | 0 | 0 | 0 | 0 | 0 | 0 | 0 | 0 |
| total | 467 962 | 445 885 | 0 | 0 | 3 867 | 3 995 | 0 | 0 | 0 | 0 | 0 | 0 | 88 | 113 | 0 | 0 | 0 | 0 |
| 01 ALSACE | | | | | | | | | | | | | | | | | | |
| 67 bas rhin | 6 921 | 5 124 | 0 | 0 | 609 | 716 | 0 | 0 | 122 | 169 | 0 | 0 | 0 | 0 | 0 | 0 | 0 | 0 |
| 68 haut rhin | 9 471 | 7 278 | 0 | 0 | 391 | 500 | 0 | 0 | 2 465 | 2 233 | 0 | 0 | 0 | 0 | 0 | 0 | 0 | 0 |
| total | 16 392 | 12 402 | 0 | 0 | 999 | 1 216 | 0 | 0 | 2 587 | 2 402 | 0 | 0 | 0 | 0 | 0 | 0 | 0 | 0 |
| 10 FRANCHE-COMTE | | | | | | | | | | | | | | | | | | |
| 25 doubs | 5 420 | 6 037 | 0 | 0 | 1 045 | 760 | 0 | 0 | 648 | 555 | 0 | 0 | 2 | 0 | 0 | 0 | 0 | 0 |
| 39 jura | 13 143 | 14 659 | 0 | 0 | 7 635 | 8 117 | 0 | 0 | 3 170 | 2 439 | 0 | 0 | 0 | 0 | 0 | 0 | 0 | 0 |
| 70 haute saône | 52 931 | 58 643 | 0 | 0 | 8 243 | 5 882 | 0 | 0 | 946 | 461 | 0 | 0 | 0 | 0 | 0 | 0 | 0 | 0 |
| 90 territoire de belfort | 2 009 | 1 852 | 0 | 0 | 0 | 0 | 0 | 0 | 0 | 0 | 0 | 0 | 0 | 0 | 0 | 0 | 0 | 0 |
| total | 73 503 | 81 191 | 0 | 0 | 16 923 | 14 759 | 0 | 0 | 4 764 | 3 455 | 0 | 0 | 2 | 0 | 0 | 0 | 0 | 0 |
| 18 PAYS DE LA LOIRE | | | | | | | | | | | | | | | | | | |
| 44 loire atlantique | 14 920 | 15 688 | 0 | 0 | 3 649 | 3 932 | 0 | 0 | 0 | 0 | 0 | 0 | 659 | 162 | 0 | 0 | 0 | 0 |
| 49 maine et loire | 29 638 | 30 634 | 0 | 0 | 22 898 | 22 096 | 0 | 0 | 0 | 0 | 0 | 0 | 535 | 25 | 0 | 0 | 0 | 0 |
| 53 mayenne | 29 340 | 28 424 | 0 | 0 | 3 482 | 4 130 | 0 | 0 | 0 | 0 | 0 | 0 | 357 | 57 | 0 | 0 | 0 | 0 |
| 72 sarthe | 61 130 | 62 075 | 0 | 7 | 17 342 | 19 434 | 0 | 0 | 0 | 0 | 0 | 0 | 435 | 94 | 0 | 0 | 0 | 0 |
| 85 vendée | 22 957 | 21 487 | 1 171 | 1 730 | 25 648 | 32 280 | 354 | 377 | 0 | 0 | 0 | 0 | 683 | 387 | 0 | 0 | 0 | 0 |
| total | 157 984 | 158 309 | 1 171 | 1 737 | 73 019 | 81 872 | 354 | 377 | 0 | 0 | 0 | 0 | 2 669 | 724 | 0 | 0 | 0 | 0 |

Collecte des oléagineux récoltes 2007 et 2008

situation provisoire au 30 juin

Les chiffres sont issus des collectes des campagnes 2007/08 et 2008/09. L'étude est réalisée à partir du département d'exploitation du silo et les graines sont d'origine française.

| | colza | | | | tournesol | | | | soja | | | | lin oléagineux | | | | |
|--------------------------------|------------------|------------------|---------------|---------------|------------------|------------------|--------------|--------------|---------------|---------------|--------------|--------------|----------------|---------------|------------|------------|--|
| | total | | dt semence | | total | | dt semence | | total | | dt semence | | total | | dt semence | | |
| | juin-08 | juin-09 | juin-08 | juin-09 | juin-08 | juin-09 | juin-08 | juin-09 | juin-08 | juin-09 | juin-08 | juin-09 | juin-08 | juin-09 | juin-08 | juin-09 | |
| 06 BRETAGNE | | | | | | | | | | | | | | | | | |
| 22 côtes d'armor | 31 682 | 27 292 | 0 | 0 | 211 | 165 | 0 | 0 | 50 | 0 | 0 | 0 | 292 | 95 | 0 | 0 | |
| 29 finistère | 16 385 | 13 023 | 0 | 0 | 0 | 21 | 0 | 0 | 80 | 0 | 0 | 0 | 0 | 0 | 0 | 0 | |
| 35 ille et vilaine | 31 341 | 27 178 | 0 | 0 | 693 | 552 | 0 | 0 | 699 | 218 | 0 | 0 | 4 104 | 2 555 | 0 | 0 | |
| 56 morbihan | 41 452 | 43 671 | 0 | 0 | 62 | 66 | 0 | 0 | 0 | 0 | 0 | 0 | 276 | 69 | 0 | 0 | |
| total | 120 861 | 111 164 | 0 | 0 | 966 | 804 | 0 | 0 | 829 | 218 | 0 | 0 | 4 672 | 2 720 | 0 | 0 | |
| 20 POITOU-CHARENTES | | | | | | | | | | | | | | | | | |
| 16 charente | 52 480 | 43 770 | 0 | 0 | 79 853 | 82 343 | 0 | 0 | 0 | 0 | 0 | 0 | 564 | 220 | 0 | 0 | |
| 17 charente maritime | 76 012 | 59 772 | 1 076 | 689 | 104 394 | 122 183 | 450 | 409 | 11 | 0 | 0 | 0 | 1 059 | 412 | 0 | 0 | |
| 79 deux sèvres | 94 900 | 83 409 | 0 | 0 | 63 418 | 69 994 | 0 | 0 | 0 | 0 | 0 | 0 | 2 105 | 668 | 0 | 0 | |
| 86 vienne | 149 789 | 149 259 | 0 | 0 | 83 697 | 85 227 | 0 | 0 | 322 | 178 | 0 | 0 | 323 | 130 | 0 | 0 | |
| total | 373 181 | 336 211 | 1 076 | 689 | 331 361 | 359 748 | 450 | 409 | 333 | 178 | 0 | 0 | 4 051 | 1 430 | 0 | 0 | |
| 02 AQUITAINE | | | | | | | | | | | | | | | | | |
| 24 dordogne | 10 677 | 8 981 | 0 | 0 | 14 456 | 17 255 | 0 | 0 | 104 | 39 | 0 | 0 | 45 | 29 | 0 | 0 | |
| 33 gironde | 1 386 | 1 014 | 0 | 0 | 3 905 | 6 244 | 0 | 0 | 5 | 8 | 0 | 0 | 0 | 0 | 0 | 0 | |
| 40 landes | 371 | 855 | 24 | 183 | 775 | 1 216 | 397 | 452 | 553 | 637 | 0 | 0 | 0 | 0 | 0 | 0 | |
| 47 lot et garonne | 19 792 | 22 355 | 337 | 620 | 72 410 | 88 605 | 725 | 587 | 11 671 | 6 480 | 1 115 | 602 | 0 | 0 | 0 | 0 | |
| 64 pyrénées | 1 871 | 1 812 | 0 | 0 | 222 | 455 | 0 | 0 | 258 | 238 | 0 | 0 | 0 | 0 | 0 | 0 | |
| total | 34 098 | 35 016 | 361 | 803 | 91 767 | 113 775 | 1 122 | 1 039 | 12 589 | 7 402 | 1 115 | 602 | 45 | 29 | 0 | 0 | |
| 16 MIDI-PYRENEES | | | | | | | | | | | | | | | | | |
| 09 ariège | 3 013 | 4 081 | 0 | 0 | 10 996 | 22 561 | 16 | 71 | 541 | 194 | 72 | 27 | 0 | 0 | 0 | 0 | |
| 12 aveyron | 1 122 | 2 261 | 214 | 219 | 1 160 | 883 | 176 | 262 | 260 | 278 | 79 | 54 | 0 | 0 | 0 | 0 | |
| 31 haute garonne | 35 505 | 43 051 | 0 | 0 | 107 858 | 132 417 | 0 | 0 | 11 320 | 8 670 | 0 | 0 | 46 | 0 | 0 | 0 | |
| 32 gers | 57 845 | 72 015 | 88 | 310 | 124 827 | 172 058 | 0 | 174 | 14 976 | 8 724 | 154 | 0 | 189 | 43 | 0 | 0 | |
| 46 lot | 2 708 | 3 023 | 0 | 0 | 4 837 | 5 827 | 0 | 0 | 140 | 68 | 0 | 0 | 0 | 0 | 0 | 0 | |
| 65 hautes pyrénées | 3 435 | 3 892 | 0 | 0 | 2 308 | 1 974 | 0 | 0 | 340 | 114 | 0 | 0 | 0 | 0 | 0 | 0 | |
| 81 tarn | 14 969 | 14 904 | 1 507 | 153 | 37 965 | 45 091 | 617 | 0 | 3 089 | 2 066 | 286 | 0 | 71 | 2 | 0 | 0 | |
| 82 tarn et garonne | 10 648 | 13 846 | 966 | 1 876 | 42 545 | 64 950 | 286 | 250 | 4 771 | 2 755 | 0 | 15 | 0 | 0 | 0 | 0 | |
| total | 129 245 | 157 071 | 2 775 | 2 558 | 332 494 | 445 760 | 1 096 | 757 | 35 437 | 22 868 | 591 | 96 | 306 | 46 | 0 | 0 | |
| 14 LIMOUSIN | | | | | | | | | | | | | | | | | |
| 19 corréze | 145 | 32 | 0 | 0 | 0 | 7 | 0 | 0 | 0 | 0 | 0 | 0 | 0 | 0 | 0 | 0 | |
| 23 creuse | 3 829 | 4 525 | 0 | 0 | 1 045 | 2 053 | 0 | 0 | 0 | 0 | 0 | 0 | 389 | 41 | 0 | 0 | |
| 87 haute vienne | 1 109 | 685 | 0 | 0 | 664 | 1 058 | 0 | 0 | 0 | 0 | 0 | 0 | 0 | 0 | 0 | 0 | |
| total | 5 083 | 5 241 | 0 | 0 | 1 710 | 3 118 | 0 | 0 | 0 | 0 | 0 | 0 | 389 | 41 | 0 | 0 | |
| 22 RHÔNE-ALPES | | | | | | | | | | | | | | | | | |
| 01 ain | 17 933 | 17 523 | 0 | 0 | 10 140 | 6 272 | 0 | 0 | 3 124 | 2 622 | 229 | 107 | 13 | 3 | 0 | 0 | |
| 07 ardèche | 253 | 237 | 0 | 0 | 81 | 98 | 0 | 0 | 0 | 0 | 0 | 0 | 0 | 0 | 0 | 0 | |
| 26 drôme | 10 131 | 7 183 | 168 | 200 | 13 541 | 15 220 | 3 573 | 2 679 | 1 767 | 1 528 | 24 | 17 | 0 | 0 | 0 | 0 | |
| 38 isère | 16 412 | 19 093 | 193 | 302 | 14 108 | 14 067 | 756 | 379 | 1 223 | 1 281 | 843 | 672 | 0 | 0 | 0 | 0 | |
| 42 loire | 623 | 403 | 0 | 0 | 315 | 768 | 0 | 0 | 0 | 0 | 0 | 0 | 0 | 0 | 0 | 0 | |
| 69 rhône | 5 641 | 6 237 | 0 | 0 | 2 021 | 2 151 | 0 | 0 | 0 | 94 | 0 | 0 | 0 | 0 | 0 | 0 | |
| 73 savoie | 116 | 72 | 0 | 0 | 43 | 70 | 0 | 0 | 38 | 194 | 0 | 0 | 0 | 0 | 0 | 0 | |
| 74 haute savoie | 984 | 634 | 0 | 0 | 296 | 442 | 0 | 0 | 124 | 49 | 0 | 0 | 0 | 0 | 0 | 0 | |
| total | 52 094 | 51 381 | 361 | 502 | 40 545 | 39 088 | 4 329 | 3 058 | 6 275 | 5 768 | 1 096 | 796 | 13 | 3 | 0 | 0 | |
| 03 AUVERGNE | | | | | | | | | | | | | | | | | |
| 03 allier | 34 002 | 33 132 | 0 | 0 | 14 230 | 14 706 | 0 | 0 | 394 | 215 | 0 | 0 | 44 | 0 | 0 | 0 | |
| 15 cantal | 0 | 1 | 0 | 0 | 0 | 0 | 0 | 0 | 0 | 0 | 0 | 0 | 0 | 0 | 0 | 0 | |
| 43 haute loire | 827 | 975 | 0 | 0 | 746 | 831 | 0 | 0 | 82 | 27 | 0 | 0 | 0 | 0 | 0 | 0 | |
| 63 puy de dôme | 5 316 | 4 550 | 40 | 71 | 15 801 | 12 992 | 25 | 11 | 0 | 0 | 0 | 0 | 0 | 0 | 0 | 0 | |
| total | 40 145 | 38 658 | 40 | 71 | 30 777 | 28 529 | 25 | 11 | 476 | 243 | 0 | 0 | 44 | 0 | 0 | 0 | |
| 13 LANGUEDOC-ROUSSILLON | | | | | | | | | | | | | | | | | |
| 11 aude | 10 865 | 13 500 | 2 212 | 4 117 | 29 256 | 34 594 | 252 | 255 | 1 551 | 614 | 1 235 | 381 | 0 | 0 | 0 | 0 | |
| 30 gard | 4 409 | 2 203 | 0 | 0 | 5 826 | 6 472 | 0 | 0 | 0 | 0 | 0 | 0 | 0 | 0 | 0 | 0 | |
| 34 hérault | 1 204 | 709 | 0 | 0 | 12 | 119 | 0 | 0 | 0 | 0 | 0 | 0 | 0 | 0 | 0 | 0 | |
| 48 lozère | 0 | 72 | 0 | 0 | 0 | 5 | 0 | 0 | 0 | 0 | 0 | 0 | 0 | 0 | 0 | 0 | |
| 66 pyrénées orientales | 0 | 0 | 0 | 0 | 0 | 0 | 0 | 0 | 0 | 0 | 0 | 0 | 0 | 0 | 0 | 0 | |
| total | 16 478 | 16 484 | 2 212 | 4 117 | 35 094 | 41 190 | 252 | 255 | 1 551 | 614 | 1 235 | 381 | 0 | 0 | 0 | 0 | |
| 21 PACA | | | | | | | | | | | | | | | | | |
| 04 alpes de hte provence | 2 418 | 742 | 0 | 0 | 511 | 1 018 | 0 | 0 | 50 | 43 | 0 | 0 | 0 | 0 | 0 | 0 | |
| 05 hautes alpes | 129 | 55 | 0 | 0 | 177 | 127 | 0 | 0 | 0 | 0 | 0 | 0 | 0 | 0 | 0 | 0 | |
| 06 alpes maritimes | 0 | 0 | 0 | 0 | 0 | 0 | 0 | 0 | 0 | 0 | 0 | 0 | 0 | 0 | 0 | 0 | |
| 13 bouches du rhône | 843 | 151 | 0 | 0 | 2 103 | 2 440 | 0 | 0 | 7 | 5 | 0 | 0 | 0 | 0 | 0 | 0 | |
| 83 var | 1 630 | 128 | 0 | 0 | 123 | 183 | 0 | 0 | 86 | 72 | 0 | 0 | 0 | 0 | 0 | 0 | |
| 84 vaucluse | 3 817 | 1 293 | 0 | 0 | 5 635 | 6 377 | 287 | 162 | 0 | 0 | 0 | 0 | 0 | 0 | 0 | 0 | |
| total | 8 837 | 2 369 | 0 | 0 | 8 549 | 10 144 | 287 | 162 | 143 | 120 | 0 | 0 | 0 | 0 | 0 | 0 | |
| 09 CORSE | | | | | | | | | | | | | | | | | |
| 20 corse | 0 | 0 | 0 | 0 | 0 | 0 | 0 | 0 | 0 | 0 | 0 | 0 | 0 | 0 | 0 | 0 | |
| autres (1) | 955 | 1 440 | 0 | 0 | 16 | 1 146 | 0 | 0 | 0 | 0 | 0 | 0 | 0 | 0 | 0 | 0 | |
| TOTAL FRANCE | 4 495 611 | 4 499 103 | 14 761 | 21 072 | 1 199 475 | 1 405 015 | 7 913 | 6 068 | 73 999 | 50 284 | 4 152 | 2 312 | 21 733 | 10 756 | 599 | 735 | |

unité : tonne

(1) départements non précisés

Collecte des protéagineux récoltes 2007 et 2008

situation provisoire au 30 juin

Les chiffres sont issus des collectes des campagnes 2007/08 et 2008/09. L'étude est réalisée à partir du département d'exploitation du silo et les graines sont d'origine française.

| | pois | | | | féverole | | | | lupin | | | | |
|------------------------------|----------------|---------------|--------------|--------------|---------------|----------------|--------------|--------------|------------|------------|------------|----------|----------|
| | total | | dt semence | | total | | dt semence | | total | | dt semence | | |
| | juin-08 | juin-09 | juin-08 | juin-09 | juin-08 | juin-09 | juin-08 | juin-09 | juin-08 | juin-09 | juin-08 | juin-09 | |
| 12 ILE-DE-FRANCE | | | | | | | | | | | | | |
| 75 ville-de-Paris | 0 | 0 | 0 | 0 | 0 | 0 | 0 | 0 | 0 | 0 | 0 | 0 | 0 |
| 77 seine et marne | 32 420 | 25 368 | 2 775 | 1 184 | 54 652 | 54 989 | 770 | 891 | 343 | 4 | 0 | 0 | 0 |
| 78 yvelines | 6 294 | 4 187 | 48 | 0 | 2 198 | 4 341 | 0 | 0 | 0 | 0 | 0 | 0 | 0 |
| 91 essonne | 14 128 | 15 123 | 375 | 140 | 1 121 | 1 094 | 160 | 123 | 0 | 0 | 0 | 0 | 0 |
| 92 hauts de seine | 0 | 0 | 0 | 0 | 0 | 0 | 0 | 0 | 0 | 0 | 0 | 0 | 0 |
| 93 seine st denis | 0 | 0 | 0 | 0 | 0 | 0 | 0 | 0 | 0 | 0 | 0 | 0 | 0 |
| 94 val de marne | 0 | 0 | 0 | 0 | 0 | 0 | 0 | 0 | 0 | 0 | 0 | 0 | 0 |
| 95 val d'oise | 7 604 | 4 022 | 31 | 0 | 1 408 | 2 756 | 0 | 13 | 0 | 0 | 0 | 0 | 0 |
| total | 60 445 | 48 700 | 3 228 | 1 324 | 59 379 | 63 179 | 931 | 1 027 | 343 | 4 | 0 | 0 | 0 |
| 08 CHAMPAGNE-ARDENNE | | | | | | | | | | | | | |
| 08 ardennes | 2 580 | 2 763 | 196 | 452 | 3 995 | 6 729 | 381 | 686 | 0 | 0 | 0 | 0 | 0 |
| 10 aube | 12 668 | 10 200 | 1 295 | 917 | 1 154 | 1 036 | 327 | 262 | 0 | 0 | 0 | 0 | 0 |
| 51 marne | 24 113 | 20 325 | 2 190 | 1 742 | 8 549 | 10 598 | 1 216 | 1 332 | 0 | 0 | 0 | 0 | 0 |
| 52 haute marne | 706 | 1 002 | 0 | 0 | 178 | 153 | 0 | 0 | 0 | 0 | 0 | 0 | 0 |
| total | 40 067 | 34 289 | 3 682 | 3 111 | 13 875 | 18 516 | 1 924 | 2 281 | 0 | 0 | 0 | 0 | 0 |
| 19 PICARDIE | | | | | | | | | | | | | |
| 02 aisne | 16 191 | 9 013 | 484 | 140 | 44 266 | 69 132 | 437 | 726 | 0 | 0 | 0 | 0 | 0 |
| 60 oise | 50 511 | 36 179 | 1 491 | 1 227 | 20 310 | 28 308 | 322 | 684 | 21 | 0 | 0 | 0 | 0 |
| 80 somme | 34 727 | 29 084 | 1 356 | 900 | 8 328 | 14 779 | 75 | 147 | 0 | 0 | 0 | 0 | 0 |
| total | 101 429 | 74 277 | 3 331 | 2 267 | 72 904 | 112 220 | 833 | 1 557 | 21 | 0 | 0 | 0 | 0 |
| 11 HAUTE-NORMANDIE | | | | | | | | | | | | | |
| 27 eure | 35 826 | 22 766 | 481 | 311 | 13 412 | 21 404 | 105 | 145 | 121 | 45 | 0 | 0 | 0 |
| 76 seine maritime | 11 727 | 7 479 | 1 423 | 898 | 6 444 | 12 176 | 530 | 1 198 | 0 | 0 | 0 | 0 | 0 |
| total | 47 552 | 30 245 | 1 903 | 1 210 | 19 856 | 33 579 | 635 | 1 343 | 121 | 45 | 0 | 0 | 0 |
| 07 CENTRE | | | | | | | | | | | | | |
| 18 cher | 2 877 | 3 060 | 276 | 284 | 479 | 256 | 0 | 0 | 0 | 0 | 0 | 0 | 0 |
| 28 eure et loir | 36 895 | 26 330 | 2 606 | 1 441 | 1 490 | 1 631 | 299 | 450 | 105 | 10 | 88 | 0 | 0 |
| 36 indre | 4 368 | 4 767 | 524 | 629 | 165 | 632 | 45 | 187 | 0 | 0 | 0 | 0 | 0 |
| 37 indre et loire | 3 283 | 2 495 | 0 | 0 | 80 | 101 | 0 | 0 | 0 | 0 | 0 | 0 | 0 |
| 41 loir et cher | 8 008 | 6 608 | 121 | 139 | 517 | 1 159 | 82 | 113 | 10 | 6 | 10 | 6 | 6 |
| 45 loiret | 13 917 | 9 688 | 586 | 526 | 227 | 109 | 0 | 31 | 18 | 0 | 0 | 0 | 0 |
| total | 69 348 | 52 947 | 4 113 | 3 018 | 2 957 | 3 887 | 426 | 781 | 133 | 16 | 98 | 6 | 6 |
| 04 BASSE-NORMANDIE | | | | | | | | | | | | | |
| 14 calvados | 18 310 | 13 533 | 644 | 527 | 3 060 | 8 483 | 0 | 77 | 0 | 0 | 0 | 0 | 0 |
| 50 manche | 254 | 182 | 0 | 0 | 29 | 9 | 0 | 0 | 0 | 0 | 0 | 0 | 0 |
| 61 orne | 5 418 | 3 605 | 0 | 0 | 639 | 622 | 0 | 0 | 0 | 0 | 0 | 0 | 0 |
| total | 23 982 | 17 320 | 644 | 527 | 3 728 | 9 115 | 0 | 77 | 0 | 0 | 0 | 0 | 0 |
| 05 BOURGOGNE | | | | | | | | | | | | | |
| 21 côte d'or | 3 317 | 2 673 | 347 | 215 | 120 | 168 | 0 | 0 | 0 | 0 | 0 | 0 | 0 |
| 58 nièvre | 1 099 | 948 | 0 | 0 | 18 | 13 | 0 | 0 | 0 | 0 | 0 | 0 | 0 |
| 71 saône et loire | 682 | 686 | 0 | 0 | 2 | 4 | 0 | 0 | 0 | 0 | 0 | 0 | 0 |
| 89 yonne | 13 028 | 12 173 | 98 | 145 | 1 598 | 1 786 | 51 | 115 | 122 | 26 | 0 | 0 | 0 |
| total | 18 126 | 16 481 | 445 | 360 | 1 737 | 1 970 | 51 | 115 | 122 | 26 | 0 | 0 | 0 |
| 17 NORD-PAS-DE-CALAIS | | | | | | | | | | | | | |
| 59 nord | 9 166 | 4 852 | 955 | 660 | 5 300 | 8 576 | 785 | 823 | 0 | 0 | 0 | 0 | 0 |
| 62 pas de calais | 8 005 | 3 848 | 328 | 68 | 6 902 | 11 559 | 133 | 409 | 0 | 0 | 0 | 0 | 0 |
| total | 17 171 | 8 700 | 1 283 | 728 | 12 202 | 20 135 | 918 | 1 233 | 0 | 0 | 0 | 0 | 0 |
| 15 LORRAINE | | | | | | | | | | | | | |
| 54 meurthe et moselle | 1 092 | 1 008 | 112 | 139 | 81 | 27 | 0 | 0 | 2 | 0 | 0 | 0 | 0 |
| 55 meuse | 818 | 470 | 0 | 0 | 191 | 363 | 0 | 0 | 0 | 0 | 0 | 0 | 0 |
| 57 moselle | 1 450 | 1 660 | 0 | 0 | 192 | 114 | 0 | 0 | 0 | 0 | 0 | 0 | 0 |
| 88 vosges | 19 | 32 | 0 | 0 | 98 | 59 | 0 | 0 | 0 | 0 | 0 | 0 | 0 |
| total | 3 379 | 3 170 | 112 | 139 | 562 | 563 | 0 | 0 | 2 | 0 | 0 | 0 | 0 |
| 01 ALSACE | | | | | | | | | | | | | |
| 67 bas rhin | 121 | 113 | 0 | 0 | 0 | 0 | 0 | 0 | 0 | 0 | 0 | 0 | 0 |
| 68 haut rhin | 197 | 182 | 0 | 0 | 0 | 0 | 0 | 0 | 30 | 3 | 0 | 0 | 0 |
| total | 317 | 295 | 0 | 0 | 0 | 0 | 0 | 0 | 30 | 3 | 0 | 0 | 0 |
| 10 FRANCHE-COMTE | | | | | | | | | | | | | |
| 25 doubs | 13 | 2 | 0 | 0 | 0 | 0 | 0 | 0 | 0 | 0 | 0 | 0 | 0 |
| 39 jura | 44 | 69 | 0 | 0 | 0 | 0 | 0 | 0 | 0 | 0 | 0 | 0 | 0 |
| 70 haute saône | 57 | 17 | 0 | 0 | 1 | 22 | 0 | 0 | 0 | 0 | 0 | 0 | 0 |
| 90 territoire de befort | 0 | 0 | 0 | 0 | 0 | 0 | 0 | 0 | 0 | 0 | 0 | 0 | 0 |
| total | 114 | 88 | 0 | 0 | 1 | 22 | 0 | 0 | 0 | 0 | 0 | 0 | 0 |
| 18 PAYS DE LA LOIRE | | | | | | | | | | | | | |
| 44 loire atlantique | 584 | 541 | 0 | 0 | 39 | 385 | 0 | 0 | 217 | 409 | 0 | 0 | 0 |
| 49 maine et loire | 3 327 | 2 141 | 345 | 148 | 388 | 665 | 0 | 0 | 77 | 42 | 32 | 7 | 7 |
| 53 mayenne | 2 460 | 2 049 | 0 | 0 | 185 | 358 | 0 | 0 | 115 | 73 | 0 | 0 | 0 |
| 72 sarthe | 4 948 | 3 404 | 0 | 0 | 81 | 122 | 0 | 0 | 0 | 0 | 0 | 0 | 0 |
| 85 vendée | 2 325 | 2 031 | 180 | 442 | 154 | 358 | 0 | 73 | 21 | 6 | 0 | 0 | 0 |
| total | 13 642 | 10 166 | 525 | 590 | 847 | 1 888 | 0 | 73 | 429 | 531 | 32 | 7 | 7 |

Collecte des protéagineux récoltes 2007 et 2008

situation provisoire au 30 juin

Les chiffres sont issus des collectes des campagnes 2007/08 et 2008/09. L'étude est réalisée à partir du département d'exploitation du silo et les graines sont d'origine française.

| | pois | | | | féverole | | | | lupin | | | |
|--------------------------------|----------------|----------------|---------------|---------------|----------------|----------------|--------------|--------------|--------------|--------------|------------|-----------|
| | total | | dt semence | | total | | dt semence | | total | | dt semence | |
| | juin-08 | juin-09 | juin-08 | juin-09 | juin-08 | juin-09 | juin-08 | juin-09 | juin-08 | juin-09 | juin-08 | juin-09 |
| 06 BRETAGNE | | | | | | | | | | | | |
| 22 côtes d'armor | 1 045 | 1 149 | 172 | 194 | 344 | 655 | 0 | 0 | 0 | 0 | 0 | 0 |
| 29 finistère | 210 | 121 | 0 | 0 | 17 | 150 | 0 | 0 | 0 | 0 | 0 | 0 |
| 35 ille et vilaine | 3 033 | 2 284 | 126 | 156 | 933 | 1 532 | 0 | 0 | 66 | 93 | 0 | 0 |
| 56 morbihan | 824 | 544 | 0 | 0 | 55 | 84 | 0 | 0 | 128 | 28 | 0 | 0 |
| total | 5 111 | 4 098 | 298 | 350 | 1 349 | 2 422 | 0 | 0 | 194 | 121 | 0 | 0 |
| 20 POITOU-CHARENTES | | | | | | | | | | | | |
| 16 charente | 2 127 | 2 206 | 0 | 0 | 151 | 147 | 0 | 0 | 9 | 0 | 0 | 0 |
| 17 charente maritime | 17 616 | 20 856 | 363 | 220 | 149 | 393 | 12 | 0 | 0 | 2 | 0 | 0 |
| 79 deux sèvres | 5 019 | 2 643 | 142 | 50 | 73 | 214 | 0 | 0 | 32 | 41 | 0 | 0 |
| 86 vienne | 1 462 | 698 | 0 | 0 | 200 | 289 | 0 | 0 | 51 | 287 | 0 | 0 |
| total | 26 223 | 26 402 | 505 | 270 | 573 | 1 042 | 12 | 0 | 92 | 329 | 0 | 0 |
| 02 AQUITAINE | | | | | | | | | | | | |
| 24 dordogne | 114 | 54 | 0 | 0 | 24 | 20 | 0 | 0 | 0 | 0 | 0 | 0 |
| 33 gironde | 63 | 277 | 0 | 0 | 0 | 0 | 0 | 0 | 0 | 0 | 0 | 0 |
| 40 landes | 79 | 160 | 0 | 0 | 6 | 8 | 0 | 0 | 0 | 0 | 0 | 0 |
| 47 lot et garonne | 741 | 292 | 161 | 89 | 606 | 682 | 0 | 0 | 13 | 0 | 0 | 0 |
| 64 pyrénées | 200 | 20 | 0 | 0 | 82 | 3 | 0 | 0 | 0 | 0 | 0 | 0 |
| total | 1 197 | 802 | 161 | 89 | 718 | 713 | 0 | 0 | 13 | 0 | 0 | 0 |
| 16 MIDI-PYRENEES | | | | | | | | | | | | |
| 09 ariège | 908 | 441 | 0 | 0 | 0 | 37 | 0 | 0 | 0 | 0 | 0 | 0 |
| 12 aveyron | 381 | 326 | 0 | 0 | 25 | 52 | 0 | 0 | 0 | 0 | 0 | 0 |
| 31 haute garonne | 14 643 | 9 219 | 0 | 0 | 331 | 514 | 0 | 0 | 40 | 0 | 0 | 0 |
| 32 gers | 6 452 | 3 001 | 137 | 144 | 2 265 | 1 931 | 0 | 0 | 0 | 5 | 0 | 0 |
| 46 lot | 42 | 5 | 0 | 0 | 37 | 9 | 0 | 0 | 0 | 0 | 0 | 0 |
| 65 hautes pyrénées | 194 | 15 | 0 | 0 | 51 | 0 | 0 | 0 | 0 | 0 | 0 | 0 |
| 81 tarn | 811 | 461 | 0 | 0 | 157 | 320 | 0 | 0 | 20 | 0 | 0 | 0 |
| 82 tarn et garonne | 4 369 | 1 912 | 492 | 190 | 179 | 156 | 0 | 0 | 0 | 8 | 0 | 8 |
| total | 27 800 | 15 380 | 629 | 334 | 3 046 | 3 019 | 0 | 0 | 60 | 12 | 0 | 8 |
| 14 LIMOUSIN | | | | | | | | | | | | |
| 19 corréze | 0 | 0 | 0 | 0 | 0 | 0 | 0 | 0 | 0 | 0 | 0 | 0 |
| 23 creuse | 0 | 18 | 0 | 0 | 0 | 0 | 0 | 0 | 0 | 0 | 0 | 0 |
| 87 haute vienne | 0 | 24 | 0 | 0 | 0 | 0 | 0 | 0 | 0 | 0 | 0 | 0 |
| total | 0 | 42 | 0 | 0 | 0 | 0 | 0 | 0 | 0 | 0 | 0 | 0 |
| 22 RHÔNE-ALPES | | | | | | | | | | | | |
| 01 ain | 485 | 463 | 0 | 0 | 45 | 50 | 0 | 0 | 0 | 0 | 0 | 0 |
| 07 ardèche | 1 | 6 | 0 | 0 | 0 | 0 | 0 | 0 | 0 | 0 | 0 | 0 |
| 26 drôme | 2 915 | 1 978 | 68 | 0 | 137 | 71 | 0 | 0 | 0 | 0 | 0 | 0 |
| 38 isère | 1 638 | 857 | 590 | 304 | 2 | 0 | 0 | 0 | 67 | 17 | 49 | 0 |
| 42 loire | 228 | 177 | 0 | 0 | 0 | 0 | 0 | 0 | 0 | 0 | 0 | 0 |
| 69 rhône | 1 353 | 759 | 0 | 0 | 0 | 1 | 0 | 0 | 0 | 0 | 0 | 0 |
| 73 savoie | 23 | 32 | 0 | 0 | 0 | 0 | 0 | 0 | 0 | 0 | 0 | 0 |
| 74 haute savoie | 72 | 80 | 0 | 0 | 0 | 0 | 0 | 0 | 0 | 0 | 0 | 0 |
| total | 6 715 | 4 351 | 658 | 304 | 184 | 122 | 0 | 0 | 67 | 17 | 49 | 0 |
| 03 AUVERGNE | | | | | | | | | | | | |
| 03 allier | 1 039 | 692 | 0 | 0 | 118 | 200 | 0 | 0 | 25 | 8 | 0 | 0 |
| 15 cantal | 6 | 0 | 0 | 0 | 13 | 50 | 0 | 0 | 0 | 0 | 0 | 0 |
| 43 haute loire | 26 | 10 | 0 | 0 | 0 | 0 | 0 | 0 | 0 | 0 | 0 | 0 |
| 63 puy de dôme | 721 | 430 | 0 | 0 | 0 | 0 | 0 | 0 | 0 | 0 | 0 | 0 |
| total | 1 791 | 1 132 | 0 | 0 | 132 | 250 | 0 | 0 | 25 | 8 | 0 | 0 |
| 13 LANGUEDOC-ROUSSILLON | | | | | | | | | | | | |
| 11 aude | 5 191 | 2 416 | 1 004 | 392 | 16 | 0 | 0 | 0 | 0 | 0 | 0 | 0 |
| 30 gard | 610 | 1 361 | 0 | 0 | 0 | 0 | 0 | 0 | 0 | 0 | 0 | 0 |
| 34 hérault | 43 | 83 | 0 | 0 | 0 | 0 | 0 | 0 | 0 | 0 | 0 | 0 |
| 48 lozère | 25 | 0 | 0 | 0 | 0 | 0 | 0 | 0 | 0 | 0 | 0 | 0 |
| 66 pyrénées orientales | 0 | 0 | 0 | 0 | 0 | 0 | 0 | 0 | 0 | 0 | 0 | 0 |
| total | 5 869 | 3 860 | 1 004 | 392 | 16 | 0 | 0 | 0 | 0 | 0 | 0 | 0 |
| 21 PACA | | | | | | | | | | | | |
| 04 alpes de hte provence | 2 222 | 2 287 | 0 | 0 | 0 | 0 | 0 | 0 | 0 | 0 | 0 | 0 |
| 05 hautes alpes | 67 | 99 | 0 | 0 | 0 | 0 | 0 | 0 | 0 | 0 | 0 | 0 |
| 06 alpes maritimes | 0 | 0 | 0 | 0 | 0 | 0 | 0 | 0 | 0 | 0 | 0 | 0 |
| 13 bouches du rhône | 352 | 316 | 281 | 229 | 0 | 0 | 0 | 0 | 0 | 0 | 0 | 0 |
| 83 var | 213 | 255 | 0 | 0 | 0 | 0 | 0 | 0 | 0 | 0 | 0 | 0 |
| 84 vaucluse | 266 | 121 | 0 | 0 | 0 | 0 | 0 | 0 | 0 | 0 | 0 | 0 |
| total | 3 121 | 3 077 | 281 | 229 | 0 | 0 | 0 | 0 | 0 | 0 | 0 | 0 |
| 09 CORSE | | | | | | | | | | | | |
| 20 corse | 0 | 0 | 0 | 0 | 0 | 0 | 0 | 0 | 0 | 0 | 0 | 0 |
| autres (1) | 26 | 0 | 0 | 0 | 74 | 38 | 0 | 0 | 0 | 0 | 0 | 0 |
| TOTAL FRANCE | 473 426 | 355 820 | 22 802 | 15 242 | 194 139 | 272 681 | 5 730 | 8 486 | 1 651 | 1 113 | 179 | 20 |

unité : tonne

(1) départements non précisés

Stock des oléagineux récoltes 2007 et 2008

situation provisoire au 30 juin

Les chiffres sont issus des collectes des campagnes 2007/08 et 2008/09. L'étude est réalisée à partir du département d'exploitation du silo et les graines sont d'origine française.

| | colza | | | | tournesol | | | | soja | | | | lin oléagineux | | | | |
|------------------------------|---------------|---------------|--------------|--------------|---------------|---------------|------------|----------|--------------|--------------|------------|----------|----------------|------------|------------|------------|------------|
| | total | | dt semence | | total | | dt semence | | total | | dt semence | | total | | dt semence | | |
| | juin-08 | juin-09 | juin-08 | juin-09 | juin-08 | juin-09 | juin-08 | juin-09 | juin-08 | juin-09 | juin-08 | juin-09 | juin-08 | juin-09 | juin-08 | juin-09 | |
| 12 ILE-DE-FRANCE | | | | | | | | | | | | | | | | | |
| 75 ville-de-Paris | 0 | 0 | 0 | 0 | 0 | 0 | 0 | 0 | 0 | 0 | 0 | 0 | 0 | 0 | 0 | 0 | 0 |
| 77 seine et marne | 14 583 | 3 395 | 0 | 0 | 306 | 127 | 0 | 0 | 0 | 0 | 0 | 0 | 0 | 0 | 0 | 0 | 0 |
| 78 yvelines | 3 706 | 3 529 | 0 | 0 | 0 | 0 | 0 | 0 | 0 | 0 | 0 | 0 | 0 | 0 | 0 | 0 | 0 |
| 91 essonne | 2 305 | 1 082 | 0 | 0 | 94 | 115 | 0 | 0 | 0 | 0 | 0 | 0 | 0 | 0 | 0 | 0 | 0 |
| 92 hauts de seine | 0 | 0 | 0 | 0 | 0 | 0 | 0 | 0 | 0 | 0 | 0 | 0 | 0 | 0 | 0 | 0 | 0 |
| 93 seine st denis | 0 | 0 | 0 | 0 | 0 | 0 | 0 | 0 | 0 | 0 | 0 | 0 | 0 | 0 | 0 | 0 | 0 |
| 94 val de marne | 0 | 0 | 0 | 0 | 0 | 0 | 0 | 0 | 0 | 0 | 0 | 0 | 0 | 0 | 0 | 0 | 0 |
| 95 val d'oise | 207 | 3 211 | 0 | 0 | 214 | 204 | 0 | 0 | 0 | 0 | 0 | 0 | 0 | 0 | 0 | 0 | 0 |
| total | 20 800 | 11 216 | 0 | 0 | 614 | 446 | 0 | 0 | 0 | 0 | 0 | 0 | 0 | 0 | 0 | 0 | 0 |
| 08 CHAMPAGNE-ARDENNE | | | | | | | | | | | | | | | | | |
| 08 ardennes | 2 907 | 0 | 0 | 0 | 30 | 20 | 0 | 0 | 0 | 0 | 0 | 0 | 4 | 9 | 0 | 0 | 0 |
| 10 aube | 6 489 | 13 494 | 0 | 0 | 2 048 | 337 | 0 | 0 | 23 | 3 | 0 | 0 | 0 | 0 | 0 | 0 | 0 |
| 51 marne | 16 728 | 1 625 | 0 | 0 | 1 616 | 362 | 0 | 0 | 0 | 0 | 0 | 0 | 0 | 0 | 0 | 0 | 0 |
| 52 haute marne | 4 676 | 3 074 | 0 | 0 | 0 | 476 | 0 | 0 | 0 | 0 | 0 | 0 | 0 | 0 | 0 | 0 | 0 |
| total | 30 800 | 18 193 | 0 | 0 | 3 694 | 1 194 | 0 | 0 | 23 | 3 | 0 | 0 | 4 | 9 | 0 | 0 | 0 |
| 19 PICARDIE | | | | | | | | | | | | | | | | | |
| 02 aisne | 6 403 | 1 789 | 0 | 0 | 13 | 53 | 0 | 0 | 0 | 0 | 0 | 0 | 0 | 0 | 0 | 0 | 0 |
| 60 oise | 206 | 5 893 | 0 | 6 | 81 | 309 | 0 | 0 | 0 | 0 | 0 | 0 | 184 | 121 | 146 | 64 | 64 |
| 80 somme | 11 685 | 9 140 | 0 | 0 | 0 | 0 | 0 | 0 | 0 | 0 | 0 | 0 | 8 | 0 | 0 | 0 | 0 |
| total | 18 294 | 16 823 | 0 | 6 | 94 | 362 | 0 | 0 | 0 | 0 | 0 | 0 | 191 | 121 | 146 | 64 | 64 |
| 11 HAUTE-NORMANDIE | | | | | | | | | | | | | | | | | |
| 27 eure | 1 056 | 23 597 | 0 | 0 | 1 | 1 | 0 | 0 | 0 | 0 | 0 | 0 | 12 | 40 | 0 | 0 | 0 |
| 76 seine maritime | 4 245 | 4 067 | 0 | 0 | 0 | 0 | 0 | 0 | 0 | 0 | 0 | 0 | 0 | 261 | 0 | 261 | 0 |
| total | 5 301 | 27 664 | 0 | 0 | 1 | 1 | 0 | 0 | 0 | 0 | 0 | 0 | 12 | 301 | 0 | 261 | 0 |
| 07 CENTRE | | | | | | | | | | | | | | | | | |
| 18 cher | 253 | 2 944 | 0 | 0 | 1 417 | 8 882 | 0 | 0 | 0 | 0 | 0 | 0 | 141 | 35 | 0 | 0 | 0 |
| 28 eure et loir | 5 849 | 7 153 | 0 | 0 | 154 | 98 | 0 | 0 | 0 | 0 | 0 | 0 | 194 | 0 | 0 | 0 | 0 |
| 36 indre | 4 861 | 4 314 | 0 | 0 | 4 764 | 2 633 | 0 | 0 | 2 | 0 | 0 | 0 | 65 | 3 | 0 | 0 | 0 |
| 37 indre et loire | 1 835 | 4 790 | 0 | 0 | 10 975 | 10 188 | 0 | 0 | 10 | 0 | 0 | 0 | 69 | 0 | 0 | 0 | 0 |
| 41 loir et cher | 8 807 | 1 706 | 0 | 0 | 651 | 1 286 | 0 | 0 | 5 | 2 | 5 | 0 | 14 | 14 | 0 | 0 | 0 |
| 45 loiret | 13 819 | 4 943 | 2 | 1 | 1 321 | 1 613 | 0 | 0 | 57 | 7 | 0 | 0 | 130 | 105 | 113 | 105 | 105 |
| total | 35 424 | 25 850 | 2 | 1 | 19 283 | 24 700 | 0 | 0 | 74 | 9 | 5 | 0 | 612 | 156 | 113 | 105 | 105 |
| 04 BASSE-NORMANDIE | | | | | | | | | | | | | | | | | |
| 14 calvados | 2 064 | 1 880 | 0 | 0 | 0 | 336 | 0 | 0 | 0 | 0 | 0 | 0 | 2 | 181 | 2 | 181 | 181 |
| 50 manche | 0 | 38 | 0 | 0 | 0 | 0 | 0 | 0 | 0 | 0 | 0 | 0 | 0 | 0 | 0 | 0 | 0 |
| 61 orne | 1 455 | 1 015 | 0 | 0 | 8 | 31 | 0 | 0 | 0 | 0 | 0 | 0 | 0 | 0 | 0 | 0 | 0 |
| total | 3 519 | 2 932 | 0 | 0 | 8 | 367 | 0 | 0 | 0 | 0 | 0 | 0 | 2 | 181 | 2 | 181 | 181 |
| 05 BOURGOGNE | | | | | | | | | | | | | | | | | |
| 21 côte d'or | 560 | 2 163 | 0 | 0 | 1 142 | 1 040 | 0 | 0 | 196 | 152 | 0 | 0 | 0 | 0 | 0 | 0 | 0 |
| 58 nièvre | 895 | 3 108 | 0 | 0 | 749 | 0 | 0 | 0 | 9 | 0 | 0 | 0 | 101 | 1 | 0 | 0 | 0 |
| 71 saône et loire | 3 418 | 102 | 0 | 0 | 667 | 6 | 0 | 0 | 1 070 | 9 | 0 | 0 | 0 | 0 | 0 | 0 | 0 |
| 89 yonne | 7 944 | 3 180 | 0 | 0 | 732 | 1 276 | 0 | 0 | 1 | 0 | 0 | 0 | 9 | 25 | 0 | 0 | 0 |
| total | 12 817 | 8 553 | 0 | 0 | 3 290 | 2 322 | 0 | 0 | 1 277 | 161 | 0 | 0 | 111 | 26 | 0 | 0 | 0 |
| 17 NORD-PAS-DE-CALAIS | | | | | | | | | | | | | | | | | |
| 59 nord | 8 433 | 4 233 | 1 896 | 2 975 | 3 | 0 | 0 | 0 | 0 | 0 | 0 | 0 | 0 | 0 | 0 | 0 | 0 |
| 62 pas de calais | 1 663 | 1 578 | 0 | 0 | 0 | 0 | 0 | 0 | 0 | 0 | 0 | 0 | 0 | 0 | 0 | 0 | 0 |
| total | 10 096 | 5 811 | 1 896 | 2 975 | 3 | 0 | 0 | 0 | 0 | 0 | 0 | 0 | 0 | 0 | 0 | 0 | 0 |
| 15 LORRAINE | | | | | | | | | | | | | | | | | |
| 54 meurthe et moselle | 6 778 | 7 368 | 0 | 0 | 0 | 1 298 | 0 | 0 | 0 | 0 | 0 | 0 | 0 | 0 | 0 | 0 | 0 |
| 55 meuse | 542 | 487 | 0 | 0 | 0 | 0 | 0 | 0 | 0 | 0 | 0 | 0 | 0 | 0 | 0 | 0 | 0 |
| 57 moselle | 5 140 | 5 365 | 0 | 0 | 98 | 6 518 | 0 | 0 | 0 | 0 | 0 | 0 | 0 | 0 | 0 | 0 | 0 |
| 88 vosges | 0 | 0 | 0 | 0 | 0 | 0 | 0 | 0 | 0 | 0 | 0 | 0 | 0 | 0 | 0 | 0 | 0 |
| total | 12 460 | 13 221 | 0 | 0 | 98 | 7 816 | 0 | 0 | 0 | 0 | 0 | 0 | 0 | 0 | 0 | 0 | 0 |
| 01 ALSACE | | | | | | | | | | | | | | | | | |
| 67 bas rhin | 0 | 0 | 0 | 0 | 24 | 47 | 0 | 0 | 0 | 0 | 0 | 0 | 0 | 0 | 0 | 0 | 0 |
| 68 haut rhin | 781 | 1 105 | 0 | 0 | 99 | 1 107 | 0 | 0 | 2 068 | 2 342 | 0 | 0 | 0 | 0 | 0 | 0 | 0 |
| total | 781 | 1 105 | 0 | 0 | 123 | 1 153 | 0 | 0 | 2 068 | 2 342 | 0 | 0 | 0 | 0 | 0 | 0 | 0 |
| 10 FRANCHE-COMTE | | | | | | | | | | | | | | | | | |
| 25 doubs | 0 | 0 | 0 | 0 | 0 | 0 | 0 | 0 | 0 | 0 | 0 | 0 | 0 | 0 | 0 | 0 | 0 |
| 39 jura | 0 | 5 | 0 | 0 | 17 | 5 | 0 | 0 | 75 | 68 | 0 | 0 | 0 | 0 | 0 | 0 | 0 |
| 70 haute saône | 32 | 7 | 0 | 0 | 19 | 198 | 0 | 0 | 27 | 0 | 0 | 0 | 0 | 0 | 0 | 0 | 0 |
| 90 territoire de belfort | 0 | 0 | 0 | 0 | 0 | 0 | 0 | 0 | 0 | 0 | 0 | 0 | 0 | 0 | 0 | 0 | 0 |
| total | 32 | 12 | 0 | 0 | 36 | 203 | 0 | 0 | 102 | 68 | 0 | 0 | 0 | 0 | 0 | 0 | 0 |
| 18 PAYS DE LA LOIRE | | | | | | | | | | | | | | | | | |
| 44 loire atlantique | 1 456 | 1 699 | 0 | 0 | 482 | 1 851 | 0 | 0 | 0 | 0 | 0 | 0 | 0 | 0 | 0 | 0 | 0 |
| 49 maine et loire | 1 688 | 3 374 | 0 | 0 | 2 788 | 5 985 | 0 | 0 | 0 | 0 | 0 | 0 | 0 | 0 | 0 | 0 | 0 |
| 53 mayenne | 1 481 | 397 | 0 | 0 | 538 | 14 | 0 | 0 | 0 | 0 | 0 | 0 | 8 | 0 | 0 | 0 | 0 |
| 72 sarthe | 2 278 | 5 829 | 0 | 0 | 2 309 | 1 688 | 0 | 0 | 0 | 0 | 0 | 0 | 0 | 0 | 0 | 0 | 0 |
| 85 vendée | 618 | 541 | 85 | 92 | 4 520 | 424 | 0 | 0 | 0 | 0 | 0 | 0 | 0 | 248 | 0 | 0 | 0 |
| total | 7 521 | 11 840 | 85 | 92 | 10 636 | 9 963 | 0 | 0 | 0 | 0 | 0 | 0 | 8 | 248 | 0 | 0 | 0 |

Stock des oléagineux récoltes 2007 et 2008

situation provisoire au 30 juin

Les chiffres sont issus des collectes des campagnes 2007/08 et 2008/09. L'étude est réalisée à partir du département d'exploitation du silo et les graines sont d'origine française.

| | colza | | | | tournesol | | | | soja | | | | lin oléagineux | | | |
|--------------------------------|----------------|----------------|-------------------|--------------|------------------|----------------|-------------------|--------------|---------------|---------------|-------------------|--------------|-----------------------|--------------|-------------------|------------|
| | total | | dt semence | | total | | dt semence | | total | | dt semence | | total | | dt semence | |
| | juin-08 | juin-09 | juin-08 | juin-09 | juin-08 | juin-09 | juin-08 | juin-09 | juin-08 | juin-09 | juin-08 | juin-09 | juin-08 | juin-09 | juin-08 | juin-09 |
| 06 BRETAGNE | | | | | | | | | | | | | | | | |
| 22 côtes d'armor | 59 | 591 | 0 | 0 | 139 | 0 | 0 | 0 | 0 | 0 | 0 | 0 | 0 | 0 | 0 | 0 |
| 29 finistère | 399 | 80 | 0 | 0 | 0 | 0 | 0 | 0 | 0 | 0 | 0 | 0 | 0 | 0 | 0 | 0 |
| 35 ille et vilaine | 286 | 1 814 | 0 | 0 | 7 | 113 | 0 | 0 | 227 | 227 | 0 | 0 | 12 | 12 | 0 | 0 |
| 56 morbihan | 1 403 | 1 215 | 0 | 0 | 0 | 0 | 0 | 0 | 0 | 0 | 0 | 0 | 0 | 0 | 0 | 0 |
| total | 2 148 | 3 699 | 0 | 0 | 146 | 113 | 0 | 0 | 227 | 227 | 0 | 0 | 12 | 12 | 0 | 0 |
| 20 POITOU-CHARENTES | | | | | | | | | | | | | | | | |
| 16 charente | 1 727 | 3 714 | 0 | 0 | 3 476 | 5 275 | 0 | 0 | 0 | 0 | 0 | 0 | 24 | 4 | 0 | 0 |
| 17 charente maritime | 706 | 6 255 | 0 | 0 | 8 598 | 21 208 | 0 | 0 | 48 | 90 | 0 | 0 | 4 | 0 | 0 | 0 |
| 79 deux sèvres | 2 404 | 2 516 | 0 | 0 | 6 802 | 18 315 | 0 | 0 | 0 | 0 | 0 | 0 | 69 | 63 | 0 | 0 |
| 86 vienne | 18 835 | 26 316 | 0 | 0 | 12 752 | 27 982 | 0 | 0 | 1 | 0 | 0 | 0 | 0 | 0 | 0 | 0 |
| total | 23 672 | 38 800 | 0 | 0 | 31 627 | 72 779 | 0 | 0 | 49 | 90 | 0 | 0 | 97 | 67 | 0 | 0 |
| 02 AQUITAINE | | | | | | | | | | | | | | | | |
| 24 dordogne | 210 | 552 | 0 | 0 | 1 079 | 1 816 | 0 | 0 | 5 | 0 | 0 | 0 | 0 | 0 | 0 | 0 |
| 33 gironde | 200 | 4 146 | 0 | 0 | 2 994 | 2 674 | 0 | 0 | 0 | 0 | 0 | 0 | 0 | 0 | 0 | 0 |
| 40 landes | 1 788 | 3 586 | 1 639 | 3 578 | 1 293 | 1 590 | 998 | 1 515 | 1 686 | 1 911 | 1 520 | 1 698 | 0 | 0 | 0 | 0 |
| 47 lot et garonne | 130 | 135 | 0 | 0 | 4 150 | 12 324 | 0 | 5 | 2 820 | 2 061 | 378 | 0 | 0 | 0 | 0 | 0 |
| 64 pyrénées | 6 | 125 | 6 | 125 | 39 | 48 | 39 | 39 | 187 | 0 | 0 | 0 | 0 | 0 | 0 | 0 |
| total | 2 334 | 8 544 | 1 645 | 3 703 | 9 555 | 18 452 | 1 037 | 1 560 | 4 698 | 3 972 | 1 898 | 1 698 | 0 | 0 | 0 | 0 |
| 16 MIDI-PYRENEES | | | | | | | | | | | | | | | | |
| 09 ariège | 21 | 157 | 0 | 0 | 606 | 870 | 0 | 0 | 303 | 0 | 0 | 0 | 0 | 0 | 0 | 0 |
| 12 aveyron | 27 | 68 | 0 | 62 | 28 | 34 | 0 | 0 | 117 | 6 | 0 | 0 | 0 | 0 | 0 | 0 |
| 31 haute garonne | 305 | 1 470 | 0 | 0 | 4 624 | 13 518 | 0 | 0 | 3 593 | 3 556 | 0 | 0 | 0 | 0 | 0 | 0 |
| 32 gers | 764 | 1 515 | 0 | 0 | 5 466 | 14 697 | 0 | 0 | 2 178 | 3 275 | 0 | 0 | 0 | 0 | 0 | 0 |
| 46 lot | 24 | 179 | 0 | 0 | 0 | 222 | 0 | 0 | 0 | 0 | 0 | 0 | 0 | 0 | 0 | 0 |
| 65 hautes pyrénées | 0 | 0 | 0 | 0 | 64 | 0 | 0 | 0 | 0 | 0 | 0 | 0 | 0 | 0 | 0 | 0 |
| 81 tarn | 102 | 240 | 0 | 0 | 1 354 | 2 528 | 0 | 0 | 1 003 | 1 936 | 0 | 0 | 4 | 1 | 0 | 0 |
| 82 tarn et garonne | 206 | 1 812 | 9 | 1 376 | 1 047 | 3 865 | 81 | 94 | 2 003 | 1 279 | 7 | 47 | 0 | 0 | 0 | 0 |
| total | 1 448 | 5 440 | 9 | 1 438 | 13 188 | 35 733 | 81 | 94 | 9 197 | 10 052 | 7 | 47 | 4 | 1 | 0 | 0 |
| 14 LIMOUSIN | | | | | | | | | | | | | | | | |
| 19 corrèze | 6 | 24 | 0 | 0 | 0 | 0 | 0 | 0 | 0 | 0 | 0 | 0 | 0 | 0 | 0 | 0 |
| 23 creuse | 209 | 819 | 0 | 0 | 92 | 199 | 0 | 0 | 0 | 0 | 0 | 0 | 0 | 0 | 0 | 0 |
| 87 haute vienne | 117 | 237 | 0 | 0 | 4 | 57 | 0 | 0 | 0 | 0 | 0 | 0 | 0 | 0 | 0 | 0 |
| total | 332 | 1 080 | 0 | 0 | 96 | 257 | 0 | 0 | 0 | 0 | 0 | 0 | 0 | 0 | 0 | 0 |
| 22 RHÔNE-ALPES | | | | | | | | | | | | | | | | |
| 01 ain | 771 | 939 | 0 | 0 | 1 128 | 113 | 0 | 0 | 782 | 352 | 48 | 0 | 4 | 4 | 0 | 0 |
| 07 ardèche | 0 | 0 | 0 | 0 | 7 | 5 | 0 | 0 | 0 | 0 | 0 | 0 | 0 | 0 | 0 | 0 |
| 26 drôme | 94 | 3 | 20 | 0 | 452 | 367 | 5 | 0 | 750 | 649 | 24 | 0 | 0 | 0 | 0 | 0 |
| 38 isère | 154 | 21 | 0 | 0 | 823 | 719 | 0 | 1 | 452 | 21 | 148 | 21 | 0 | 0 | 0 | 0 |
| 42 loire | 0 | 0 | 0 | 0 | 13 | 0 | 0 | 0 | 0 | 0 | 0 | 0 | 0 | 0 | 0 | 0 |
| 69 rhône | 15 | 0 | 0 | 0 | 62 | 35 | 0 | 0 | 0 | 0 | 0 | 0 | 0 | 0 | 0 | 0 |
| 73 savoie | 0 | 0 | 0 | 0 | 0 | 0 | 0 | 0 | 0 | 0 | 0 | 0 | 0 | 0 | 0 | 0 |
| 74 haute savoie | 140 | 10 | 0 | 0 | 35 | 0 | 0 | 0 | 0 | 0 | 0 | 0 | 0 | 0 | 0 | 0 |
| total | 1 174 | 973 | 20 | 0 | 2 520 | 1 239 | 5 | 1 | 1 983 | 1 022 | 220 | 21 | 4 | 4 | 0 | 0 |
| 03 AUVERGNE | | | | | | | | | | | | | | | | |
| 03 allier | 534 | 675 | 0 | 0 | 1 079 | 517 | 0 | 0 | 72 | 19 | 0 | 0 | 0 | 0 | 0 | 0 |
| 15 cantal | 0 | 0 | 0 | 0 | 0 | 0 | 0 | 0 | 0 | 0 | 0 | 0 | 0 | 0 | 0 | 0 |
| 43 haute loire | 14 | 0 | 0 | 0 | 37 | 1 | 0 | 0 | 34 | 0 | 0 | 0 | 0 | 0 | 0 | 0 |
| 63 puy de dôme | 2 | 477 | 0 | 0 | 680 | 158 | 70 | 56 | 7 | 0 | 0 | 0 | 0 | 0 | 0 | 0 |
| total | 550 | 1 152 | 0 | 0 | 1 795 | 675 | 70 | 56 | 113 | 19 | 0 | 0 | 0 | 0 | 0 | 0 |
| 13 LANGUEDOC-ROUSSILLON | | | | | | | | | | | | | | | | |
| 11 aude | 17 | 305 | 0 | 31 | 2 360 | 11 942 | 0 | 0 | 401 | 9 | 0 | 0 | 0 | 0 | 0 | 0 |
| 30 gard | 0 | 0 | 0 | 0 | 819 | 130 | 0 | 0 | 0 | 0 | 0 | 0 | 0 | 0 | 0 | 0 |
| 34 hérault | 0 | 26 | 0 | 0 | 0 | 0 | 0 | 0 | 0 | 0 | 0 | 0 | 0 | 0 | 0 | 0 |
| 48 lozère | 2 | 0 | 0 | 0 | 0 | 0 | 0 | 0 | 0 | 0 | 0 | 0 | 0 | 0 | 0 | 0 |
| 66 pyrénées orientales | 0 | 0 | 0 | 0 | 0 | 0 | 0 | 0 | 0 | 0 | 0 | 0 | 0 | 0 | 0 | 0 |
| total | 19 | 331 | 0 | 31 | 3 179 | 12 073 | 0 | 0 | 401 | 9 | 0 | 0 | 0 | 0 | 0 | 0 |
| 21 PACA | | | | | | | | | | | | | | | | |
| 04 alpes de hte provence | 134 | 0 | 0 | 0 | 4 | 146 | 0 | 0 | 7 | 6 | 0 | 0 | 0 | 0 | 0 | 0 |
| 05 hautes alpes | 0 | 0 | 0 | 0 | 3 | 0 | 0 | 0 | 0 | 0 | 0 | 0 | 0 | 0 | 0 | 0 |
| 06 alpes maritimes | 0 | 0 | 0 | 0 | 0 | 0 | 0 | 0 | 0 | 0 | 0 | 0 | 0 | 0 | 0 | 0 |
| 13 bouches du rhône | 14 | 0 | 0 | 0 | 355 | 8 | 0 | 0 | 0 | 0 | 0 | 0 | 0 | 0 | 0 | 0 |
| 83 var | 380 | 0 | 0 | 0 | 0 | 0 | 0 | 0 | 0 | 0 | 0 | 0 | 0 | 0 | 0 | 0 |
| 84 vaucluse | 25 | 41 | 0 | 0 | 306 | 90 | 0 | 0 | 0 | 0 | 0 | 0 | 0 | 0 | 0 | 0 |
| total | 553 | 41 | 0 | 0 | 669 | 244 | 0 | 0 | 7 | 6 | 0 | 0 | 0 | 0 | 0 | 0 |
| 09 CORSE | | | | | | | | | | | | | | | | |
| 20 corse | 0 | 0 | 0 | 0 | 0 | 0 | 0 | 0 | 0 | 0 | 0 | 0 | 0 | 0 | 0 | 0 |
| autres (1) | 0 | 0 | 0 | 0 | 0 | 542 | 0 | 0 | 0 | 0 | 0 | 0 | 0 | 0 | 0 | 0 |
| TOTAL FRANCE | 190 073 | 203 280 | 3 657 | 8 246 | 100 653 | 190 636 | 1 194 | 1 711 | 20 218 | 17 980 | 2 130 | 1 766 | 1 058 | 1 125 | 261 | 610 |

unité : tonne

(1) départements non précisés

Stock des protéagineux récoltes 2007 et 2008

situation provisoire au 30 juin

Les chiffres sont issus des collectes des campagnes 2007/08 et 2008/09. L'étude est réalisée à partir du département d'exploitation du silo et les graines sont d'origine française.

| | pois | | | | féverole | | | | lupin | | | | |
|------------------------------|---------------|---------------|------------|------------|--------------|--------------|------------|------------|------------|------------|------------|-----------|-----------|
| | total | | dt semence | | total | | dt semence | | total | | dt semence | | |
| | juin-08 | juin-09 | juin-08 | juin-09 | juin-08 | juin-09 | juin-08 | juin-09 | juin-08 | juin-09 | juin-08 | juin-09 | |
| 12 ILE-DE-FRANCE | | | | | | | | | | | | | |
| 75 ville-de-Paris | 0 | 0 | 0 | 0 | 0 | 0 | 0 | 0 | 0 | 0 | 0 | 0 | 0 |
| 77 seine et marne | 4 238 | 3 547 | 289 | 218 | 1 152 | 2 438 | 28 | 82 | 185 | 0 | 0 | 0 | 0 |
| 78 yvelines | 393 | 696 | 0 | 0 | 134 | 306 | 0 | 0 | 0 | 0 | 0 | 0 | 0 |
| 91 essonne | 1 265 | 545 | 430 | 287 | 334 | 295 | 321 | 287 | 0 | 0 | 0 | 0 | 0 |
| 92 hauts de seine | 0 | 0 | 0 | 0 | 0 | 0 | 0 | 0 | 0 | 0 | 0 | 0 | 0 |
| 93 seine st denis | 0 | 0 | 0 | 0 | 0 | 0 | 0 | 0 | 0 | 0 | 0 | 0 | 0 |
| 94 val de marne | 0 | 0 | 0 | 0 | 0 | 0 | 0 | 0 | 0 | 0 | 0 | 0 | 0 |
| 95 val d'oise | 1 407 | 458 | 0 | 0 | 99 | 140 | 0 | 13 | 0 | 0 | 0 | 0 | 0 |
| total | 7 303 | 5 245 | 719 | 505 | 1 718 | 3 178 | 350 | 382 | 185 | 0 | 0 | 0 | 0 |
| 08 CHAMPAGNE-ARDENNE | | | | | | | | | | | | | |
| 08 ardennes | 101 | 210 | 0 | 3 | 817 | 626 | 0 | 0 | 0 | 0 | 0 | 0 | 0 |
| 10 aube | 1 224 | 1 173 | 92 | 43 | 57 | 467 | 53 | 447 | 0 | 0 | 0 | 0 | 0 |
| 51 marne | 2 252 | 2 157 | 96 | 20 | 489 | 1 033 | 330 | 0 | 0 | 0 | 0 | 0 | 0 |
| 52 haute marne | 88 | 224 | 0 | 0 | 28 | 38 | 0 | 0 | 0 | 0 | 0 | 0 | 0 |
| total | 3 665 | 3 764 | 188 | 66 | 1 390 | 2 164 | 383 | 447 | 0 | 0 | 0 | 0 | 0 |
| 19 PICARDIE | | | | | | | | | | | | | |
| 02 aisne | 1 949 | 284 | 0 | 0 | 1 578 | 3 099 | 0 | 0 | 0 | 0 | 0 | 0 | 0 |
| 60 oise | 10 195 | 5 134 | 87 | 12 | 1 710 | 613 | 0 | 38 | 0 | 0 | 0 | 0 | 0 |
| 80 somme | 7 998 | 8 657 | 60 | 39 | 1 209 | 705 | 0 | 0 | 0 | 0 | 0 | 0 | 0 |
| total | 20 142 | 14 075 | 147 | 50 | 4 497 | 4 417 | 0 | 38 | 0 | 0 | 0 | 0 | 0 |
| 11 HAUTE-NORMANDIE | | | | | | | | | | | | | |
| 27 eure | 2 979 | 2 324 | 33 | 0 | 500 | 2 922 | 88 | 88 | 0 | 0 | 0 | 0 | 0 |
| 76 seine maritime | 1 029 | 2 451 | 196 | 517 | 13 | 1 063 | 0 | 757 | 0 | 0 | 0 | 0 | 0 |
| total | 4 008 | 4 776 | 229 | 517 | 513 | 3 985 | 88 | 844 | 0 | 0 | 0 | 0 | 0 |
| 07 CENTRE | | | | | | | | | | | | | |
| 18 cher | 761 | 346 | 0 | 0 | 43 | 59 | 0 | 0 | 0 | 0 | 0 | 0 | 0 |
| 28 eure et loir | 5 442 | 2 288 | 142 | 112 | 317 | 162 | 75 | 122 | 6 | 0 | 0 | 0 | 0 |
| 36 indre | 414 | 323 | 0 | 0 | 25 | 1 | 0 | 0 | 6 | 0 | 0 | 0 | 0 |
| 37 indre et loire | 915 | 638 | 0 | 0 | 0 | 10 | 0 | 0 | 0 | 238 | 0 | 0 | 0 |
| 41 loir et cher | 712 | 456 | 0 | 0 | 6 | 732 | 0 | 0 | 0 | 0 | 0 | 0 | 0 |
| 45 loiret | 1 030 | 464 | 101 | 62 | 65 | 54 | 12 | 9 | 0 | 1 | 0 | 0 | 0 |
| total | 9 274 | 4 515 | 243 | 173 | 455 | 1 017 | 88 | 131 | 12 | 239 | 0 | 0 | 0 |
| 04 BASSE-NORMANDIE | | | | | | | | | | | | | |
| 14 calvados | 745 | 212 | 7 | 0 | 196 | 0 | 0 | 0 | 0 | 0 | 0 | 0 | 0 |
| 50 manche | 1 | 6 | 0 | 0 | 0 | 0 | 0 | 0 | 0 | 0 | 0 | 0 | 0 |
| 61 orne | 127 | 343 | 0 | 0 | 26 | 16 | 0 | 0 | 0 | 0 | 0 | 0 | 0 |
| total | 873 | 561 | 7 | 0 | 222 | 16 | 0 | 0 | 0 | 0 | 0 | 0 | 0 |
| 05 BOURGOGNE | | | | | | | | | | | | | |
| 21 côte d'or | 116 | 253 | 0 | 0 | 158 | 127 | 0 | 0 | 0 | 0 | 0 | 0 | 0 |
| 58 nièvre | 132 | 132 | 0 | 0 | 0 | 10 | 0 | 0 | 0 | 0 | 0 | 0 | 0 |
| 71 saône et loire | 5 | 39 | 0 | 0 | 2 | 11 | 0 | 0 | 0 | 0 | 0 | 0 | 0 |
| 89 yonne | 1 843 | 1 974 | 0 | 40 | 79 | 166 | 0 | 15 | 4 | 3 | 0 | 0 | 0 |
| total | 2 096 | 2 398 | 0 | 40 | 239 | 314 | 0 | 15 | 4 | 3 | 0 | 0 | 0 |
| 17 NORD-PAS-DE-CALAIS | | | | | | | | | | | | | |
| 59 nord | 1 028 | 187 | 349 | 60 | 283 | 360 | 48 | 108 | 6 | 1 | 6 | 1 | 1 |
| 62 pas de calais | 425 | 673 | 25 | 0 | 30 | 347 | 5 | 41 | 0 | 0 | 0 | 0 | 0 |
| total | 1 453 | 860 | 373 | 60 | 313 | 706 | 54 | 149 | 6 | 1 | 6 | 1 | 1 |
| 15 LORRAINE | | | | | | | | | | | | | |
| 54 meurthe et moselle | 0 | 11 | 0 | 1 | 2 | 0 | 0 | 0 | 0 | 0 | 0 | 0 | 0 |
| 55 meuse | 77 | 57 | 0 | 0 | 12 | 80 | 0 | 0 | 0 | 0 | 0 | 0 | 0 |
| 57 moselle | 121 | 22 | 0 | 0 | 57 | 2 | 0 | 0 | 0 | 0 | 0 | 0 | 0 |
| 88 vosges | 0 | 0 | 0 | 0 | 0 | 1 | 0 | 0 | 0 | 0 | 0 | 0 | 0 |
| total | 198 | 90 | 0 | 1 | 71 | 83 | 0 | 0 | 0 | 0 | 0 | 0 | 0 |
| 01 ALSACE | | | | | | | | | | | | | |
| 67 bas rhin | 0 | 0 | 0 | 0 | 0 | 0 | 0 | 0 | 0 | 0 | 0 | 0 | 0 |
| 68 haut rhin | 0 | 0 | 0 | 0 | 0 | 0 | 0 | 0 | 0 | 0 | 0 | 0 | 0 |
| total | 0 | 0 | 0 | 0 | 0 | 0 | 0 | 0 | 0 | 0 | 0 | 0 | 0 |
| 10 FRANCHE-COMTE | | | | | | | | | | | | | |
| 25 doubs | 0 | 0 | 0 | 0 | 0 | 0 | 0 | 0 | 0 | 0 | 0 | 0 | 0 |
| 39 jura | 0 | 0 | 0 | 0 | 0 | 0 | 0 | 0 | 0 | 0 | 0 | 0 | 0 |
| 70 haute saône | 17 | 0 | 0 | 0 | 0 | 0 | 0 | 0 | 0 | 0 | 0 | 0 | 0 |
| 90 territoire de befort | 0 | 0 | 0 | 0 | 0 | 0 | 0 | 0 | 0 | 0 | 0 | 0 | 0 |
| total | 17 | 0 | 0 | 0 | 0 | 0 | 0 | 0 | 0 | 0 | 0 | 0 | 0 |
| 18 PAYS DE LA LOIRE | | | | | | | | | | | | | |
| 44 loire atlantique | 0 | 17 | 0 | 0 | 25 | 10 | 0 | 0 | 0 | 152 | 0 | 0 | 0 |
| 49 maine et loire | 297 | 1 689 | 176 | 163 | 2 | 224 | 0 | 0 | 99 | 63 | 99 | 63 | 63 |
| 53 mayenne | 99 | 2 | 0 | 0 | 0 | 0 | 0 | 0 | 1 | 0 | 0 | 0 | 0 |
| 72 sarthe | 398 | 96 | 0 | 0 | 3 | 0 | 0 | 0 | 0 | 0 | 0 | 0 | 0 |
| 85 vendée | 160 | 14 | 0 | 14 | 0 | 0 | 0 | 0 | 21 | 0 | 0 | 0 | 0 |
| total | 953 | 1 818 | 176 | 177 | 30 | 234 | 0 | 0 | 122 | 215 | 99 | 63 | 63 |

Stock des protéagineux récoltes 2007 et 2008

situation provisoire au 30 juin

Les chiffres sont issus des collectes des campagnes 2007/08 et 2008/09. L'étude est réalisée à partir du département d'exploitation du silo et les graines sont d'origine française.

| | pois | | | | féverole | | | | lupin | | | |
|--------------------------------|---------------|---------------|--------------|--------------|--------------|---------------|------------|--------------|------------|------------|------------|-----------|
| | total | | dt semence | | total | | dt semence | | total | | dt semence | |
| | juin-08 | juin-09 | juin-08 | juin-09 | juin-08 | juin-09 | juin-08 | juin-09 | juin-08 | juin-09 | juin-08 | juin-09 |
| 06 BRETAGNE | | | | | | | | | | | | |
| 22 côtes d'armor | 19 | 16 | 0 | 0 | 5 | 269 | 0 | 0 | 0 | 0 | 0 | 0 |
| 29 finistère | 0 | 0 | 0 | 0 | 15 | 45 | 0 | 0 | 0 | 0 | 0 | 0 |
| 35 ille et vilaine | 1 | 39 | 0 | 0 | 271 | 290 | 0 | 0 | 0 | 0 | 0 | 0 |
| 56 morbihan | 19 | 9 | 0 | 0 | 5 | 61 | 0 | 0 | 0 | 0 | 0 | 0 |
| total | 39 | 64 | 0 | 0 | 296 | 665 | 0 | 0 | 0 | 0 | 0 | 0 |
| 20 POITOU-CHARENTES | | | | | | | | | | | | |
| 16 charente | 110 | 115 | 0 | 0 | 25 | 28 | 0 | 0 | 0 | 0 | 0 | 0 |
| 17 charente maritime | 595 | 288 | 3 | 6 | 28 | 146 | 0 | 0 | 9 | 2 | 0 | 0 |
| 79 deux sèvres | 74 | 113 | 40 | 0 | 0 | 29 | 0 | 0 | 0 | 0 | 0 | 0 |
| 86 vienne | 188 | 195 | 0 | 0 | 3 | 4 | 0 | 0 | 159 | 0 | 0 | 0 |
| total | 966 | 711 | 43 | 6 | 55 | 207 | 0 | 0 | 168 | 2 | 0 | 0 |
| 02 AQUITAINE | | | | | | | | | | | | |
| 24 dordogne | 51 | 7 | 0 | 0 | 0 | 0 | 0 | 0 | 0 | 0 | 0 | 0 |
| 33 gironde | 361 | 0 | 0 | 0 | 0 | 0 | 0 | 0 | 0 | 0 | 0 | 0 |
| 40 landes | 21 | 20 | 0 | 0 | 0 | 0 | 0 | 0 | 0 | 0 | 0 | 0 |
| 47 lot et garonne | 149 | 182 | 149 | 170 | 12 | 56 | 0 | 0 | 0 | 0 | 0 | 0 |
| 64 pyrénées | 0 | 0 | 0 | 0 | 0 | 0 | 0 | 0 | 0 | 0 | 0 | 0 |
| total | 581 | 208 | 149 | 170 | 12 | 56 | 0 | 0 | 0 | 0 | 0 | 0 |
| 16 MIDI-PYRENEES | | | | | | | | | | | | |
| 09 ariège | 0 | 30 | 0 | 0 | 0 | 0 | 0 | 0 | 0 | 0 | 0 | 0 |
| 12 aveyron | 82 | 27 | 0 | 0 | 6 | 6 | 0 | 0 | 0 | 0 | 0 | 0 |
| 31 haute garonne | 488 | 907 | 0 | 0 | 30 | 37 | 0 | 0 | 0 | 0 | 0 | 0 |
| 32 gers | 309 | 64 | 0 | 0 | 52 | 81 | 0 | 0 | 0 | 0 | 0 | 0 |
| 46 lot | 0 | 0 | 0 | 0 | 0 | 0 | 0 | 0 | 0 | 0 | 0 | 0 |
| 65 hautes pyrénées | 0 | 0 | 0 | 0 | 0 | 0 | 0 | 0 | 0 | 0 | 0 | 0 |
| 81 tarn | 12 | 215 | 0 | 0 | 7 | 440 | 0 | 0 | 10 | 10 | 0 | 0 |
| 82 tarn et garonne | 120 | 73 | 28 | 29 | 61 | 175 | 0 | 0 | 0 | 11 | 0 | 8 |
| total | 1 011 | 1 316 | 28 | 29 | 155 | 739 | 0 | 0 | 10 | 21 | 0 | 8 |
| 14 LIMOUSIN | | | | | | | | | | | | |
| 19 corréze | 0 | 0 | 0 | 0 | 0 | 0 | 0 | 0 | 0 | 0 | 0 | 0 |
| 23 creuse | 0 | 0 | 0 | 0 | 0 | 0 | 0 | 0 | 0 | 0 | 0 | 0 |
| 87 haute vienne | 0 | 0 | 0 | 0 | 0 | 0 | 0 | 0 | 0 | 0 | 0 | 0 |
| total | 0 | 0 | 0 | 0 | 0 | 0 | 0 | 0 | 0 | 0 | 0 | 0 |
| 22 RHÔNE-ALPES | | | | | | | | | | | | |
| 01 ain | 78 | 157 | 0 | 0 | 0 | 0 | 0 | 0 | 0 | 0 | 0 | 0 |
| 07 ardèche | 0 | 0 | 0 | 0 | 0 | 0 | 0 | 0 | 0 | 0 | 0 | 0 |
| 26 drôme | 84 | 25 | 46 | 0 | 0 | 0 | 0 | 0 | 0 | 0 | 0 | 0 |
| 38 isère | 296 | 7 | 47 | 7 | 0 | 0 | 0 | 0 | 3 | 0 | 3 | 0 |
| 42 Loire | 0 | 0 | 0 | 0 | 0 | 0 | 0 | 0 | 0 | 0 | 0 | 0 |
| 69 rhône | 0 | 0 | 0 | 0 | 0 | 0 | 0 | 0 | 0 | 0 | 0 | 0 |
| 73 savoie | 0 | 0 | 0 | 0 | 0 | 0 | 0 | 0 | 0 | 0 | 0 | 0 |
| 74 haute savoie | 37 | 0 | 0 | 0 | 0 | 0 | 0 | 0 | 0 | 0 | 0 | 0 |
| total | 495 | 189 | 93 | 7 | 0 | 0 | 0 | 0 | 3 | 0 | 3 | 0 |
| 03 AUVERGNE | | | | | | | | | | | | |
| 03 allier | 132 | 32 | 0 | 0 | 0 | 0 | 0 | 0 | 6 | 7 | 0 | 0 |
| 15 cantal | 0 | 0 | 0 | 0 | 0 | 0 | 0 | 0 | 0 | 0 | 0 | 0 |
| 43 haute loire | 0 | 0 | 0 | 0 | 0 | 0 | 0 | 0 | 0 | 0 | 0 | 0 |
| 63 puy de dôme | 50 | 83 | 0 | 0 | 0 | 0 | 0 | 0 | 0 | 0 | 0 | 0 |
| total | 182 | 115 | 0 | 0 | 0 | 0 | 0 | 0 | 6 | 7 | 0 | 0 |
| 13 LANGUEDOC-ROUSSILLON | | | | | | | | | | | | |
| 11 aude | 570 | 891 | 362 | 205 | 0 | 0 | 0 | 0 | 0 | 0 | 0 | 0 |
| 30 gard | 0 | 15 | 0 | 0 | 0 | 0 | 0 | 0 | 0 | 0 | 0 | 0 |
| 34 hérault | 0 | 0 | 0 | 0 | 0 | 0 | 0 | 0 | 0 | 0 | 0 | 0 |
| 48 lozère | 0 | 0 | 0 | 0 | 0 | 0 | 0 | 0 | 0 | 0 | 0 | 0 |
| 66 pyrénées orientales | 0 | 0 | 0 | 0 | 0 | 0 | 0 | 0 | 0 | 0 | 0 | 0 |
| total | 570 | 906 | 362 | 205 | 0 | 0 | 0 | 0 | 0 | 0 | 0 | 0 |
| 21 PACA | | | | | | | | | | | | |
| 04 alpes de hte provence | 69 | 22 | 0 | 0 | 0 | 0 | 0 | 0 | 0 | 0 | 0 | 0 |
| 05 hautes alpes | 28 | 13 | 0 | 0 | 0 | 0 | 0 | 0 | 0 | 0 | 0 | 0 |
| 06 alpes maritimes | 0 | 0 | 0 | 0 | 0 | 0 | 0 | 0 | 0 | 0 | 0 | 0 |
| 13 bouches du rhône | 0 | 0 | 0 | 0 | 0 | 0 | 0 | 0 | 0 | 0 | 0 | 0 |
| 83 var | 0 | 0 | 0 | 0 | 0 | 0 | 0 | 0 | 0 | 0 | 0 | 0 |
| 84 vaucluse | 1 | 0 | 0 | 0 | 0 | 0 | 0 | 0 | 0 | 0 | 0 | 0 |
| total | 98 | 35 | 0 | 0 | 0 | 0 | 0 | 0 | 0 | 0 | 0 | 0 |
| 09 CORSE | | | | | | | | | | | | |
| 20 corse | 0 | 0 | 0 | 0 | 0 | 0 | 0 | 0 | 0 | 0 | 0 | 0 |
| autres (1) | 0 | 0 | 0 | 0 | 0 | 0 | 0 | 0 | 0 | 0 | 0 | 0 |
| TOTAL FRANCE | 53 923 | 41 647 | 2 757 | 2 005 | 9 965 | 17 779 | 961 | 2 006 | 514 | 487 | 108 | 72 |

unité : tonne

(1) départements non précisés

Collecte des protéagineux récolte 2008

situation provisoire au 30 juin

Les chiffres sont issus des collectes de la campagne 2008/09. L'étude est réalisée à partir du département d'exploitation du silo et les graines sont d'origine française.

| | pois | | | | fèves | | | | lupin | | | |
|------------------------------|---------------|---------------|--------------|---------------|---------------|---------------|--------------|----------------|------------|-----------|-----------|------------|
| | coop | négoce | autres | total | coop | négoce | autres | total | coop | négoce | autres | total |
| 12 ILE-DE-FRANCE | | | | | | | | | | | | |
| 75 ville-de-Paris | 0 | 0 | 0 | 0 | 0 | 0 | 0 | 0 | 0 | 0 | 0 | 0 |
| 77 seine et marne | 16 637 | 7 358 | 1 374 | 25 368 | 44 183 | 10 643 | 163 | 54 989 | 4 | 0 | 0 | 4 |
| 78 yvelines | 3 392 | 796 | 0 | 4 187 | 4 357 | 351 | 40 | 4 747 | 0 | 0 | 0 | 0 |
| 91 essonne | 9 364 | 5 085 | 0 | 14 449 | 901 | 193 | 0 | 1 094 | 0 | 0 | 0 | 0 |
| 92 hauts de seine | 0 | 0 | 0 | 0 | 0 | 0 | 0 | 0 | 0 | 0 | 0 | 0 |
| 93 seine st denis | 0 | 0 | 0 | 0 | 0 | 0 | 0 | 0 | 0 | 0 | 0 | 0 |
| 94 val de marne | 0 | 0 | 0 | 0 | 0 | 0 | 0 | 0 | 0 | 0 | 0 | 0 |
| 95 val d'oise | 2 444 | 1 578 | 0 | 4 022 | 2 676 | 87 | 0 | 2 763 | 0 | 0 | 0 | 0 |
| total | 31 836 | 14 816 | 1 374 | 48 026 | 52 117 | 11 274 | 202 | 63 592 | 4 | 0 | 0 | 4 |
| 08 CHAMPAGNE-ARDENNE | | | | | | | | | | | | |
| 08 ardennes | 2 520 | 184 | 59 | 2 763 | 6 398 | 443 | 0 | 6 841 | 0 | 0 | 0 | 0 |
| 10 aube | 6 562 | 3 350 | 288 | 10 200 | 535 | 501 | 0 | 1 036 | 0 | 0 | 0 | 0 |
| 51 marne | 17 500 | 2 068 | 615 | 20 183 | 9 706 | 173 | 719 | 10 598 | 0 | 0 | 0 | 0 |
| 52 haute marne | 588 | 414 | 0 | 1 002 | 121 | 32 | 0 | 153 | 0 | 0 | 0 | 0 |
| total | 27 170 | 6 016 | 962 | 34 147 | 16 760 | 1 150 | 719 | 18 629 | 0 | 0 | 0 | 0 |
| 19 PICARDIE | | | | | | | | | | | | |
| 02 aise | 6 749 | 2 299 | 36 | 9 083 | 50 210 | 18 994 | 0 | 69 204 | 0 | 0 | 0 | 0 |
| 60 oise | 21 775 | 14 161 | 244 | 36 180 | 22 350 | 5 841 | 242 | 28 433 | 0 | 0 | 0 | 0 |
| 80 somme | 21 651 | 6 558 | 876 | 29 084 | 9 729 | 5 337 | 148 | 15 214 | 0 | 0 | 0 | 0 |
| total | 50 174 | 23 017 | 1 156 | 74 348 | 82 289 | 30 172 | 390 | 112 851 | 0 | 0 | 0 | 0 |
| 11 HAUTE-NORMANDIE | | | | | | | | | | | | |
| 27 eure | 13 726 | 9 044 | 0 | 22 770 | 6 730 | 15 553 | 0 | 22 283 | 0 | 45 | 0 | 45 |
| 76 seine maritime | 3 200 | 3 669 | 609 | 7 479 | 5 969 | 5 766 | 441 | 12 176 | 0 | 0 | 0 | 0 |
| total | 16 926 | 12 713 | 609 | 30 248 | 12 699 | 21 319 | 441 | 34 459 | 0 | 45 | 0 | 45 |
| 07 CENTRE | | | | | | | | | | | | |
| 18 cher | 1 809 | 1 251 | 0 | 3 060 | 204 | 51 | 0 | 256 | 0 | 0 | 0 | 0 |
| 28 eure et loir | 15 110 | 6 695 | 4 526 | 26 330 | 1 257 | 317 | 288 | 1 862 | 0 | 10 | 0 | 10 |
| 36 indre | 1 481 | 3 286 | 0 | 4 767 | 262 | 370 | 0 | 632 | 0 | 0 | 0 | 0 |
| 37 indre et loire | 684 | 1 652 | 161 | 2 497 | 9 | 63 | 58 | 130 | 0 | 0 | 0 | 0 |
| 41 loir et cher | 4 182 | 2 072 | 710 | 6 963 | 2 | 146 | 2 023 | 2 171 | 0 | 0 | 12 | 12 |
| 45 loiret | 3 374 | 3 683 | 2 631 | 9 688 | 0 | 109 | 0 | 109 | 0 | 0 | 0 | 0 |
| total | 26 639 | 18 638 | 8 027 | 53 304 | 1 735 | 1 055 | 2 369 | 5 159 | 0 | 10 | 12 | 22 |
| 04 BASSE-NORMANDIE | | | | | | | | | | | | |
| 14 calvados | 10 073 | 3 395 | 65 | 13 533 | 7 904 | 580 | 0 | 8 483 | 0 | 0 | 0 | 0 |
| 50 manche | 36 | 141 | 5 | 182 | 0 | 9 | 0 | 9 | 0 | 0 | 0 | 0 |
| 61 orne | 1 290 | 2 122 | 193 | 3 605 | 35 | 587 | 0 | 622 | 0 | 0 | 0 | 0 |
| total | 11 399 | 5 657 | 263 | 17 320 | 7 939 | 1 176 | 0 | 9 115 | 0 | 0 | 0 | 0 |
| 05 BOURGOGNE | | | | | | | | | | | | |
| 21 côte d'or | 1 881 | 899 | 0 | 2 780 | 124 | 92 | 0 | 217 | 0 | 0 | 0 | 0 |
| 58 nièvre | 607 | 342 | 0 | 948 | 3 | 10 | 0 | 13 | 0 | 0 | 0 | 0 |
| 71 saône et loire | 113 | 0 | 573 | 686 | 4 | 0 | 0 | 4 | 0 | 0 | 0 | 0 |
| 89 yonne | 9 660 | 2 428 | 944 | 13 032 | 2 168 | 118 | 0 | 2 286 | 0 | 0 | 26 | 26 |
| total | 12 260 | 3 669 | 1 517 | 17 446 | 2 299 | 220 | 0 | 2 519 | 0 | 0 | 26 | 26 |
| 17 NORD-PAS-DE-CALAIS | | | | | | | | | | | | |
| 59 nord | 775 | 4 117 | 7 | 4 899 | 4 243 | 4 610 | 17 | 8 870 | 0 | 0 | 0 | 0 |
| 62 pas de calais | 2 149 | 1 697 | 2 | 3 848 | 6 463 | 5 092 | 16 | 11 570 | 0 | 0 | 0 | 0 |
| total | 2 924 | 5 815 | 9 | 8 747 | 10 706 | 9 702 | 33 | 20 440 | 0 | 0 | 0 | 0 |
| 15 LORRAINE | | | | | | | | | | | | |
| 54 meurthe et moselle | 678 | 176 | 155 | 1 008 | 25 | 0 | 2 | 27 | 0 | 0 | 0 | 0 |
| 55 meuse | 405 | 69 | 0 | 474 | 360 | 0 | 0 | 360 | 0 | 0 | 0 | 0 |
| 57 moselle | 661 | 972 | 27 | 1 660 | 91 | 24 | 0 | 114 | 0 | 0 | 0 | 0 |
| 88 vosges | 161 | 0 | 0 | 161 | 66 | 9 | 50 | 125 | 12 | 0 | 0 | 12 |
| total | 1 905 | 1 217 | 182 | 3 303 | 541 | 32 | 52 | 625 | 12 | 0 | 0 | 12 |
| 01 ALSACE | | | | | | | | | | | | |
| 67 bas rhin | 113 | 0 | 0 | 113 | 0 | 0 | 0 | 0 | 0 | 0 | 0 | 0 |
| 68 haut rhin | 172 | 10 | 0 | 182 | 0 | 0 | 1 | 1 | 0 | 3 | 0 | 3 |
| total | 285 | 10 | 0 | 295 | 0 | 0 | 1 | 1 | 0 | 3 | 0 | 3 |
| 10 FRANCHE-COMTE | | | | | | | | | | | | |
| 25 doubs | 2 | 0 | 0 | 2 | 0 | 0 | 0 | 0 | 0 | 0 | 0 | 0 |
| 39 jura | 69 | 0 | 0 | 69 | 0 | 0 | 0 | 0 | 0 | 0 | 0 | 0 |
| 70 haute saône | 0 | 0 | 34 | 34 | 0 | 0 | 45 | 45 | 0 | 0 | 0 | 0 |
| 90 territoire de belfort | 0 | 0 | 0 | 0 | 0 | 0 | 0 | 0 | 0 | 0 | 0 | 0 |
| total | 70 | 0 | 34 | 105 | 0 | 0 | 45 | 45 | 0 | 0 | 0 | 0 |
| 18 PAYS DE LA LOIRE | | | | | | | | | | | | |
| 44 loire atlantique | 409 | 135 | 0 | 543 | 260 | 241 | 0 | 502 | 383 | 26 | 0 | 409 |
| 49 maine et loire | 1 921 | 220 | 0 | 2 141 | 146 | 641 | 0 | 787 | 41 | 2 | 0 | 42 |
| 53 mayenne | 952 | 996 | 139 | 2 087 | 0 | 170 | 376 | 545 | 73 | 0 | 0 | 73 |
| 72 sarthe | 1 174 | 1 707 | 523 | 3 404 | 23 | 72 | 27 | 122 | 0 | 0 | 0 | 0 |
| 85 vendée | 651 | 1 407 | 0 | 2 058 | 435 | 57 | 6 | 499 | 6 | 0 | 0 | 6 |
| total | 5 107 | 4 465 | 662 | 10 233 | 865 | 1 181 | 409 | 2 455 | 503 | 28 | 0 | 531 |

Collecte des protéagineux récolte 2008

situation provisoire au 30 juin

Les chiffres sont issus des collectes de la campagne 2008/09. L'étude est réalisée à partir du département d'exploitation du silo et les graines sont d'origine française.

| | pois | | | | fèves | | | | lupin | | | |
|--------------------------------|----------------|----------------|---------------|----------------|----------------|---------------|--------------|----------------|------------|------------|-----------|--------------|
| | coop | négoce | autres | total | coop | négoce | autres | total | coop | négoce | autres | total |
| 06 BRETAGNE | | | | | | | | | | | | |
| 22 côtes d'armor | 978 | 45 | 266 | 1 290 | 208 | 460 | 475 | 1 144 | 0 | 0 | 0 | 0 |
| 29 finistère | 0 | 0 | 121 | 121 | 220 | 0 | 0 | 220 | 0 | 0 | 0 | 0 |
| 35 ille et vilaine | 857 | 673 | 1 111 | 2 640 | 42 | 1 770 | 1 295 | 3 108 | 42 | 31 | 26 | 99 |
| 56 morbihan | 213 | 193 | 138 | 544 | 10 | 42 | 36 | 87 | 28 | 0 | 0 | 28 |
| total | 2 048 | 911 | 1 636 | 4 595 | 480 | 2 272 | 1 806 | 4 558 | 70 | 31 | 26 | 127 |
| 20 POITOU-CHARENTES | | | | | | | | | | | | |
| 16 charente | 962 | 1 243 | 0 | 2 206 | 57 | 89 | 0 | 147 | 0 | 0 | 0 | 0 |
| 17 charente maritime | 15 087 | 6 039 | 0 | 21 126 | 300 | 272 | 0 | 573 | 2 | 0 | 0 | 2 |
| 79 deux sèvres | 992 | 1 825 | 424 | 3 241 | 166 | 383 | 0 | 549 | 41 | 0 | 0 | 41 |
| 86 vienne | 271 | 709 | 0 | 979 | 228 | 575 | 0 | 804 | 293 | 0 | 0 | 293 |
| total | 17 311 | 9 816 | 424 | 27 551 | 752 | 1 320 | 0 | 2 072 | 336 | 0 | 0 | 336 |
| 02 AQUITAINE | | | | | | | | | | | | |
| 24 dordogne | 48 | 6 | 0 | 54 | 0 | 20 | 0 | 20 | 0 | 0 | 0 | 0 |
| 33 gironde | 0 | 277 | 0 | 277 | 0 | 0 | 0 | 0 | 0 | 0 | 0 | 0 |
| 40 landes | 161 | 83 | 0 | 244 | 15 | 0 | 0 | 15 | 0 | 0 | 0 | 0 |
| 47 lot et garonne | 214 | 116 | 0 | 330 | 802 | 325 | 0 | 1 127 | 0 | 0 | 0 | 0 |
| 64 pyrénées | 0 | 20 | 0 | 20 | 0 | 3 | 0 | 3 | 0 | 0 | 0 | 0 |
| total | 423 | 502 | 0 | 924 | 818 | 348 | 0 | 1 165 | 0 | 0 | 0 | 0 |
| 16 MIDI-PYRENEES | | | | | | | | | | | | |
| 09 ariège | 392 | 48 | 0 | 441 | 67 | 18 | 0 | 85 | 0 | 0 | 0 | 0 |
| 12 aveyron | 13 | 305 | 8 | 326 | 0 | 52 | 0 | 52 | 0 | 0 | 0 | 0 |
| 31 haute garonne | 7 394 | 1 798 | 27 | 9 219 | 433 | 81 | 0 | 514 | 0 | 0 | 0 | 0 |
| 32 gers | 1 911 | 1 214 | 0 | 3 124 | 1 502 | 921 | 0 | 2 423 | 9 | 0 | 0 | 9 |
| 46 lot | 5 | 0 | 0 | 5 | 9 | 0 | 0 | 9 | 0 | 0 | 0 | 0 |
| 65 hautes pyrénées | 0 | 15 | 0 | 15 | 0 | 0 | 0 | 0 | 0 | 0 | 0 | 0 |
| 81 tarn | 164 | 328 | 0 | 492 | 514 | 30 | 0 | 544 | 0 | 0 | 0 | 0 |
| 82 tarn et garonne | 783 | 1 114 | 16 | 1 912 | 69 | 56 | 32 | 156 | 0 | 8 | 0 | 8 |
| total | 10 663 | 4 821 | 51 | 15 534 | 2 593 | 1 157 | 32 | 3 782 | 9 | 8 | 0 | 17 |
| 14 LIMOUSIN | | | | | | | | | | | | |
| 19 corréze | 0 | 0 | 0 | 0 | 0 | 0 | 0 | 0 | 0 | 0 | 0 | 0 |
| 23 creuse | 11 | 8 | 0 | 18 | 0 | 0 | 0 | 0 | 0 | 0 | 0 | 0 |
| 87 haute vienne | 0 | 24 | 0 | 24 | 0 | 0 | 0 | 0 | 0 | 0 | 0 | 0 |
| total | 11 | 32 | 0 | 42 | 0 | 0 | 0 | 0 | 0 | 0 | 0 | 0 |
| 22 RHÔNE-ALPES | | | | | | | | | | | | |
| 01 ain | 127 | 87 | 499 | 713 | 0 | 0 | 99 | 99 | 0 | 0 | 0 | 0 |
| 07 ardèche | 6 | 0 | 0 | 6 | 0 | 0 | 0 | 0 | 0 | 0 | 0 | 0 |
| 26 drôme | 1 158 | 410 | 576 | 2 145 | 141 | 0 | 0 | 141 | 0 | 0 | 0 | 0 |
| 38 isère | 612 | 6 | 239 | 857 | 0 | 0 | 0 | 0 | 33 | 0 | 0 | 33 |
| 42 loire | 0 | 177 | 0 | 177 | 0 | 0 | 0 | 0 | 0 | 0 | 0 | 0 |
| 69 rhône | 420 | 114 | 225 | 759 | 1 | 0 | 0 | 1 | 0 | 0 | 0 | 0 |
| 73 savoie | 0 | 0 | 32 | 32 | 0 | 0 | 0 | 0 | 0 | 0 | 0 | 0 |
| 74 haute savoie | 59 | 0 | 21 | 80 | 0 | 0 | 0 | 0 | 0 | 0 | 0 | 0 |
| total | 2 383 | 793 | 1 592 | 4 768 | 143 | 0 | 99 | 242 | 33 | 0 | 0 | 33 |
| 03 AUVERGNE | | | | | | | | | | | | |
| 03 allier | 343 | 380 | 66 | 789 | 19 | 364 | 0 | 382 | 8 | 0 | 0 | 8 |
| 15 cantal | 0 | 0 | 0 | 0 | 0 | 0 | 100 | 100 | 0 | 0 | 0 | 0 |
| 43 haute loire | 0 | 10 | 0 | 10 | 0 | 0 | 0 | 0 | 0 | 0 | 0 | 0 |
| 63 puy de dôme | 250 | 31 | 163 | 444 | 0 | 0 | 0 | 0 | 0 | 0 | 0 | 0 |
| total | 593 | 421 | 228 | 1 243 | 19 | 364 | 100 | 482 | 8 | 0 | 0 | 8 |
| 13 LANGUEDOC-ROUSSILLON | | | | | | | | | | | | |
| 11 aude | 2 464 | 91 | 0 | 2 555 | 60 | 0 | 0 | 60 | 0 | 0 | 0 | 0 |
| 30 gard | 1 044 | 63 | 254 | 1 361 | 0 | 0 | 0 | 0 | 0 | 0 | 0 | 0 |
| 34 hérault | 83 | 0 | 0 | 83 | 0 | 0 | 0 | 0 | 0 | 0 | 0 | 0 |
| 48 lozère | 0 | 0 | 0 | 0 | 0 | 0 | 0 | 0 | 0 | 0 | 0 | 0 |
| 66 pyrénées orientales | 0 | 0 | 0 | 0 | 0 | 0 | 0 | 0 | 0 | 0 | 0 | 0 |
| total | 3 592 | 154 | 254 | 3 999 | 60 | 0 | 0 | 60 | 0 | 0 | 0 | 0 |
| 21 PACA | | | | | | | | | | | | |
| 04 alpes de hte provence | 2 074 | 147 | 68 | 2 289 | 0 | 0 | 0 | 0 | 0 | 0 | 0 | 0 |
| 05 hautes alpes | 43 | 56 | 0 | 99 | 0 | 0 | 0 | 0 | 0 | 0 | 0 | 0 |
| 06 alpes maritimes | 0 | 0 | 0 | 0 | 0 | 0 | 0 | 0 | 0 | 0 | 0 | 0 |
| 13 bouches du rhône | 316 | 0 | 0 | 316 | 0 | 0 | 0 | 0 | 0 | 0 | 0 | 0 |
| 83 var | 255 | 0 | 0 | 255 | 0 | 0 | 0 | 0 | 0 | 0 | 0 | 0 |
| 84 vaucluse | 121 | 0 | 0 | 121 | 0 | 0 | 0 | 0 | 0 | 0 | 0 | 0 |
| total | 2 808 | 203 | 68 | 3 079 | 0 | 0 | 0 | 0 | 0 | 0 | 0 | 0 |
| 09 CORSE | | | | | | | | | | | | |
| 20 corse | 0 | 0 | 0 | 0 | 0 | 0 | 0 | 0 | 0 | 0 | 0 | 0 |
| autres (1) | 0 | 0 | 0 | 0 | 0 | 38 | 0 | 38 | 0 | 0 | 0 | 0 |
| TOTAL FRANCE | 226 526 | 113 684 | 19 046 | 359 256 | 192 811 | 82 778 | 6 699 | 282 288 | 975 | 124 | 64 | 1 164 |

unité : tonne

(1) départements non précisés

Stock des oléagineux récolte 2008

situation provisoire au 30 juin

Les chiffres sont issus des collectes de la campagne 2008/09. L'étude est réalisée à partir du département d'exploitation du silo et les graines sont d'origine française.

| | colza | | | | tournesol | | | | soja | | | | lin oléagineux | | | |
|--------------------------------|----------------|---------------|---------------|----------------|---------------|---------------|---------------|----------------|--------------|--------------|--------------|---------------|----------------|------------|-----------|--------------|
| | coop | négoce | autres | total | coop | négoce | autres | total | coop | négoce | autres | total | coop | négoce | autres | total |
| 06 BRETAGNE | | | | | | | | | | | | | | | | |
| 22 côtes d'armor | 320 | 271 | 0 | 591 | 0 | 0 | 0 | 0 | 0 | 0 | 0 | 0 | 0 | 0 | 0 | 0 |
| 29 finistère | 14 | 66 | 0 | 80 | 0 | 0 | 0 | 0 | 0 | 0 | 0 | 0 | 0 | 0 | 0 | 0 |
| 35 ille et vilaine | 1 029 | 729 | 55 | 1 814 | 0 | 5 | 109 | 113 | 0 | 0 | 227 | 227 | 0 | 12 | 0 | 12 |
| 56 morbihan | 1 023 | 0 | 192 | 1 215 | 0 | 0 | 0 | 0 | 0 | 0 | 0 | 0 | 0 | 0 | 0 | 0 |
| total | 2 386 | 1 066 | 247 | 3 699 | 0 | 5 | 109 | 113 | 0 | 0 | 227 | 227 | 0 | 12 | 0 | 12 |
| 20 POITOU-CHARENTES | | | | | | | | | | | | | | | | |
| 16 charente | 2 876 | 838 | 0 | 3 714 | 2 470 | 2 805 | 0 | 5 275 | 0 | 0 | 0 | 0 | 4 | 0 | 0 | 4 |
| 17 charente maritime | 3 841 | 2 415 | 0 | 6 255 | 14 293 | 6 914 | 0 | 21 208 | 90 | 0 | 0 | 90 | 0 | 0 | 0 | 0 |
| 79 deux sèvres | 207 | 2 309 | 0 | 2 516 | 1 134 | 17 181 | 0 | 18 315 | 0 | 0 | 0 | 0 | 0 | 63 | 0 | 63 |
| 86 vienne | 24 185 | 2 123 | 7 | 26 316 | 24 404 | 3 578 | 0 | 27 982 | 0 | 0 | 0 | 0 | 0 | 0 | 0 | 0 |
| total | 31 109 | 7 684 | 7 | 38 800 | 42 301 | 30 478 | 0 | 72 779 | 90 | 0 | 0 | 90 | 4 | 63 | 0 | 67 |
| 02 AQUITAINE | | | | | | | | | | | | | | | | |
| 24 dordogne | 449 | 60 | 51 | 560 | 1 605 | 210 | 0 | 1 816 | 0 | 0 | 0 | 0 | 0 | 0 | 0 | 0 |
| 33 girondie | 648 | 3 495 | 3 | 4 146 | 1 133 | 1 500 | 47 | 2 680 | 0 | 0 | 0 | 0 | 0 | 0 | 0 | 0 |
| 40 landes | 0 | 3 586 | 0 | 3 586 | 39 | 1 551 | 0 | 1 590 | 1 | 1 910 | 0 | 1 911 | 0 | 0 | 0 | 0 |
| 47 lot et garonne | 8 | 127 | 0 | 135 | 2 519 | 9 758 | 48 | 12 324 | 1 028 | 1 034 | 0 | 2 061 | 0 | 0 | 0 | 0 |
| 64 pyrénées | 125 | 0 | 0 | 125 | 39 | 9 | 0 | 48 | 0 | 0 | 0 | 0 | 0 | 0 | 0 | 0 |
| total | 1 231 | 7 267 | 53 | 8 551 | 5 335 | 13 027 | 96 | 18 458 | 1 028 | 2 944 | 0 | 3 972 | 0 | 0 | 0 | 0 |
| 16 MIDI-PYRENEES | | | | | | | | | | | | | | | | |
| 09 ariège | 157 | 0 | 0 | 157 | 870 | 0 | 0 | 870 | 0 | 0 | 0 | 0 | 0 | 0 | 0 | 0 |
| 12 aveyron | 6 | 147 | 0 | 153 | 0 | 34 | 0 | 34 | 0 | 6 | 0 | 6 | 0 | 0 | 0 | 0 |
| 31 haute garonne | 738 | 362 | 396 | 1 496 | 177 | 1 861 | 11 480 | 13 518 | 348 | 973 | 2 235 | 3 556 | 0 | 0 | 0 | 0 |
| 32 gers | 1 235 | 160 | 120 | 1 515 | 8 898 | 5 110 | 689 | 14 697 | 2 523 | 605 | 147 | 3 275 | 0 | 0 | 0 | 0 |
| 46 lot | 0 | 179 | 0 | 179 | 220 | 2 | 0 | 222 | 0 | 0 | 0 | 0 | 0 | 0 | 0 | 0 |
| 65 hautes pyrénées | 0 | 0 | 0 | 0 | 0 | 0 | 0 | 0 | 0 | 0 | 0 | 0 | 0 | 0 | 0 | 0 |
| 81 tarn | 45 | 174 | 21 | 240 | 10 | 1 552 | 966 | 2 528 | 0 | 5 | 1 931 | 1 936 | 0 | 1 | 0 | 1 |
| 82 tarn et garonne | 236 | 1 377 | 200 | 1 812 | 3 436 | 144 | 284 | 3 865 | 1 227 | 52 | 0 | 1 279 | 0 | 0 | 0 | 0 |
| total | 2 417 | 2 398 | 737 | 5 552 | 13 611 | 8 703 | 13 419 | 35 733 | 4 099 | 1 640 | 4 312 | 10 052 | 0 | 1 | 0 | 1 |
| 14 LIMOUSIN | | | | | | | | | | | | | | | | |
| 19 corréze | 22 | 0 | 2 | 24 | 0 | 0 | 0 | 0 | 0 | 0 | 0 | 0 | 0 | 0 | 0 | 0 |
| 23 creuse | 0 | 762 | 57 | 819 | 1 | 144 | 55 | 199 | 0 | 0 | 0 | 0 | 0 | 0 | 0 | 0 |
| 87 haute vienne | 226 | 11 | 0 | 237 | 3 | 55 | 0 | 57 | 0 | 0 | 0 | 0 | 0 | 0 | 0 | 0 |
| total | 248 | 773 | 59 | 1 080 | 4 | 199 | 55 | 257 | 0 | 0 | 0 | 0 | 0 | 0 | 0 | 0 |
| 22 RHÔNE-ALPES | | | | | | | | | | | | | | | | |
| 01 ain | 555 | 375 | 10 | 939 | 68 | 45 | 0 | 113 | 22 | 330 | 0 | 352 | 0 | 4 | 0 | 4 |
| 07 ardèche | 0 | 0 | 0 | 0 | 0 | 5 | 0 | 5 | 0 | 0 | 0 | 0 | 0 | 0 | 0 | 0 |
| 26 drôme | 2 | 0 | 5 | 7 | 341 | 14 | 12 | 367 | 649 | 1 | 0 | 649 | 0 | 0 | 0 | 0 |
| 38 isère | 14 | 0 | 7 | 21 | 572 | 34 | 112 | 719 | 21 | 0 | 0 | 21 | 0 | 0 | 0 | 0 |
| 42 loire | 0 | 0 | 0 | 0 | 0 | 0 | 0 | 0 | 0 | 0 | 0 | 0 | 0 | 0 | 0 | 0 |
| 69 rhône | 0 | 0 | 0 | 0 | 35 | 0 | 0 | 35 | 0 | 0 | 0 | 0 | 0 | 0 | 0 | 0 |
| 73 savoie | 0 | 0 | 0 | 0 | 0 | 0 | 0 | 0 | 0 | 0 | 0 | 0 | 0 | 0 | 0 | 0 |
| 74 haute savoie | 10 | 0 | 0 | 10 | 0 | 0 | 0 | 0 | 0 | 0 | 0 | 0 | 0 | 0 | 0 | 0 |
| total | 581 | 375 | 21 | 977 | 1 017 | 97 | 125 | 1 239 | 691 | 331 | 0 | 1 022 | 0 | 4 | 0 | 4 |
| 03 AUVERGNE | | | | | | | | | | | | | | | | |
| 03 allier | 260 | 357 | 58 | 675 | 100 | 30 | 387 | 517 | 19 | 0 | 0 | 19 | 0 | 0 | 0 | 0 |
| 15 cantal | 0 | 0 | 0 | 0 | 0 | 0 | 0 | 0 | 0 | 0 | 0 | 0 | 0 | 0 | 0 | 0 |
| 43 haute loire | 0 | 0 | 0 | 0 | 0 | 1 | 0 | 1 | 0 | 0 | 0 | 0 | 0 | 0 | 0 | 0 |
| 63 puy de dôme | 0 | 477 | 0 | 477 | 56 | 102 | 0 | 158 | 0 | 0 | 0 | 0 | 0 | 0 | 0 | 0 |
| total | 260 | 833 | 58 | 1 152 | 156 | 132 | 387 | 675 | 19 | 0 | 0 | 19 | 0 | 0 | 0 | 0 |
| 13 LANGUEDOC-ROUSSILLON | | | | | | | | | | | | | | | | |
| 11 aude | 31 | 0 | 274 | 305 | 0 | 0 | 11 942 | 11 942 | 0 | 0 | 9 | 9 | 0 | 0 | 0 | 0 |
| 30 gard | 0 | 0 | 0 | 0 | 130 | 0 | 0 | 130 | 0 | 0 | 0 | 0 | 0 | 0 | 0 | 0 |
| 34 hérault | 0 | 26 | 0 | 26 | 0 | 0 | 0 | 0 | 0 | 0 | 0 | 0 | 0 | 0 | 0 | 0 |
| 48 lozère | 0 | 0 | 0 | 0 | 0 | 0 | 0 | 0 | 0 | 0 | 0 | 0 | 0 | 0 | 0 | 0 |
| 66 pyrénées orientales | 0 | 0 | 0 | 0 | 0 | 0 | 0 | 0 | 0 | 0 | 0 | 0 | 0 | 0 | 0 | 0 |
| total | 31 | 26 | 274 | 331 | 130 | 0 | 11 942 | 12 073 | 0 | 0 | 9 | 9 | 0 | 0 | 0 | 0 |
| 21 PACA | | | | | | | | | | | | | | | | |
| 04 alpes de hte provence | 0 | 0 | 0 | 0 | 113 | 33 | 0 | 146 | 0 | 6 | 0 | 6 | 0 | 0 | 0 | 0 |
| 05 hautes alpes | 0 | 0 | 0 | 0 | 0 | 0 | 0 | 0 | 0 | 0 | 0 | 0 | 0 | 0 | 0 | 0 |
| 06 alpes maritimes | 0 | 0 | 0 | 0 | 0 | 0 | 0 | 0 | 0 | 0 | 0 | 0 | 0 | 0 | 0 | 0 |
| 13 bouches du rhône | 0 | 0 | 0 | 0 | 5 | 0 | 3 | 8 | 0 | 0 | 0 | 0 | 0 | 0 | 0 | 0 |
| 83 var | 0 | 0 | 0 | 0 | 0 | 0 | 0 | 0 | 0 | 0 | 0 | 0 | 0 | 0 | 0 | 0 |
| 84 vaucluse | 41 | 0 | 0 | 41 | 75 | 15 | 0 | 90 | 0 | 0 | 0 | 0 | 0 | 0 | 0 | 0 |
| total | 41 | 0 | 0 | 41 | 193 | 48 | 3 | 244 | 0 | 6 | 0 | 6 | 0 | 0 | 0 | 0 |
| 09 CORSE | | | | | | | | | | | | | | | | |
| 20 corse | 0 | 0 | 0 | 0 | 0 | 0 | 0 | 0 | 0 | 0 | 0 | 0 | 0 | 0 | 0 | 0 |
| autres (1) | 0 | 0 | 0 | 0 | 0 | 0 | 542 | 542 | 0 | 0 | 0 | 0 | 0 | 0 | 0 | 0 |
| TOTAL FRANCE | 111 593 | 79 763 | 15 072 | 206 428 | 80 617 | 71 002 | 39 100 | 190 718 | 8 076 | 5 347 | 4 557 | 17 980 | 888 | 201 | 36 | 1 125 |

unité : tonne

(1) départements non précisés

Stock des protéagineux récolte 2008

situation provisoire au 30 juin

Les chiffres sont issus des collectes de la campagne 2008/09. L'étude est réalisée à partir du département d'exploitation du silo et les graines sont d'origine française.

| | pois | | | | fèves | | | | lupin | | | |
|------------------------------|---------------|--------------|--------------|---------------|--------------|--------------|------------|--------------|------------|----------|----------|------------|
| | coop | négoce | autres | total | coop | négoce | autres | total | coop | négoce | autres | total |
| 12 ILE-DE-FRANCE | | | | | | | | | | | | |
| 75 ville-de-Paris | 0 | 0 | 0 | 0 | 0 | 0 | 0 | 0 | 0 | 0 | 0 | 0 |
| 77 seine et marne | 2 304 | 1 025 | 218 | 3 547 | 1 259 | 1 097 | 82 | 2 438 | 0 | 0 | 0 | 0 |
| 78 yvelines | 80 | 616 | 0 | 696 | 275 | 30 | 0 | 306 | 0 | 0 | 0 | 0 |
| 91 essonne | 81 | 448 | 15 | 545 | 7 | 287 | 1 | 295 | 0 | 0 | 0 | 0 |
| 92 hauts de seine | 0 | 0 | 0 | 0 | 0 | 0 | 0 | 0 | 0 | 0 | 0 | 0 |
| 93 seine st denis | 0 | 0 | 0 | 0 | 0 | 0 | 0 | 0 | 0 | 0 | 0 | 0 |
| 94 val de marne | 0 | 0 | 0 | 0 | 0 | 0 | 0 | 0 | 0 | 0 | 0 | 0 |
| 95 val d'oise | 179 | 279 | 0 | 458 | 140 | 0 | 0 | 140 | 0 | 0 | 0 | 0 |
| total | 2 644 | 2 368 | 233 | 5 245 | 1 681 | 1 414 | 83 | 3 178 | 0 | 0 | 0 | 0 |
| 08 CHAMPAGNE-ARDENNE | | | | | | | | | | | | |
| 08 ardennes | 210 | 0 | 0 | 210 | 626 | 0 | 0 | 626 | 0 | 0 | 0 | 0 |
| 10 aube | 808 | 322 | 43 | 1 173 | 20 | 0 | 447 | 467 | 0 | 0 | 0 | 0 |
| 51 marne | 1 863 | 274 | 20 | 2 157 | 1 033 | 0 | 0 | 1 033 | 0 | 0 | 0 | 0 |
| 52 haute marne | 63 | 161 | 0 | 224 | 38 | 0 | 0 | 38 | 0 | 0 | 0 | 0 |
| total | 2 944 | 757 | 63 | 3 764 | 1 717 | 0 | 447 | 2 164 | 0 | 0 | 0 | 0 |
| 19 PICARDIE | | | | | | | | | | | | |
| 02 aisine | 360 | 68 | 0 | 428 | 3 370 | 283 | 0 | 3 653 | 0 | 0 | 0 | 0 |
| 60 oise | 3 196 | 2 010 | 0 | 5 206 | 108 | 601 | 0 | 709 | 0 | 0 | 0 | 0 |
| 80 somme | 7 414 | 1 361 | 0 | 8 775 | 238 | 467 | 0 | 705 | 0 | 0 | 0 | 0 |
| total | 10 970 | 3 439 | 0 | 14 409 | 3 715 | 1 351 | 0 | 5 067 | 0 | 0 | 0 | 0 |
| 11 HAUTE-NORMANDIE | | | | | | | | | | | | |
| 27 eure | 2 107 | 217 | 0 | 2 324 | 2 724 | 197 | 0 | 2 922 | 0 | 0 | 0 | 0 |
| 76 seine maritime | 1 798 | 653 | 0 | 2 451 | 757 | 497 | 0 | 1 253 | 0 | 0 | 0 | 0 |
| total | 3 905 | 870 | 0 | 4 776 | 3 481 | 694 | 0 | 4 175 | 0 | 0 | 0 | 0 |
| 07 CENTRE | | | | | | | | | | | | |
| 18 cher | 0 | 0 | 346 | 346 | 0 | 0 | 59 | 59 | 0 | 0 | 0 | 0 |
| 28 eure et loir | 955 | 678 | 655 | 2 288 | 132 | 0 | 31 | 164 | 0 | 0 | 0 | 0 |
| 36 indre | 0 | 187 | 136 | 323 | 0 | 0 | 1 | 1 | 0 | 0 | 0 | 0 |
| 37 indre et loire | 0 | 638 | 0 | 638 | 0 | 10 | 0 | 10 | 238 | 0 | 0 | 238 |
| 41 loir et cher | 0 | 296 | 160 | 456 | 0 | 0 | 732 | 732 | 0 | 0 | 0 | 0 |
| 45 loiret | 8 | 188 | 333 | 529 | 0 | 27 | 27 | 54 | 0 | 0 | 1 | 1 |
| total | 963 | 1 986 | 1 631 | 4 580 | 132 | 37 | 850 | 1 019 | 238 | 0 | 1 | 239 |
| 04 BASSE-NORMANDIE | | | | | | | | | | | | |
| 14 calvados | 212 | 0 | 0 | 212 | 0 | 0 | 0 | 0 | 0 | 0 | 0 | 0 |
| 50 manche | 6 | 0 | 0 | 6 | 0 | 0 | 0 | 0 | 0 | 0 | 0 | 0 |
| 61 orne | 13 | 313 | 17 | 343 | 0 | 9 | 8 | 16 | 0 | 0 | 0 | 0 |
| total | 231 | 313 | 17 | 561 | 0 | 9 | 8 | 16 | 0 | 0 | 0 | 0 |
| 05 BOURGOGNE | | | | | | | | | | | | |
| 21 côte d'or | 212 | 41 | 0 | 253 | 127 | 0 | 0 | 127 | 0 | 0 | 0 | 0 |
| 58 nièvre | 0 | 19 | 113 | 132 | 0 | 10 | 0 | 10 | 0 | 0 | 0 | 0 |
| 71 saône et loire | 39 | 0 | 0 | 39 | 11 | 0 | 0 | 11 | 0 | 0 | 0 | 0 |
| 89 yonne | 1 790 | 210 | 0 | 2 000 | 166 | 0 | 0 | 166 | 0 | 0 | 3 | 3 |
| total | 2 041 | 270 | 113 | 2 424 | 304 | 10 | 0 | 314 | 0 | 0 | 3 | 3 |
| 17 NORD-PAS-DE-CALAIS | | | | | | | | | | | | |
| 59 nord | 88 | 100 | 0 | 187 | 152 | 190 | 17 | 360 | 0 | 1 | 0 | 1 |
| 62 pas de calais | 475 | 198 | 0 | 673 | 41 | 305 | 0 | 347 | 0 | 0 | 0 | 0 |
| total | 562 | 298 | 0 | 860 | 194 | 496 | 17 | 706 | 0 | 1 | 0 | 1 |
| 15 LORRAINE | | | | | | | | | | | | |
| 54 meurthe et moselle | 5 | 0 | 6 | 11 | 0 | 0 | 0 | 0 | 0 | 0 | 0 | 0 |
| 55 meuse | 57 | 0 | 0 | 57 | 80 | 0 | 0 | 80 | 0 | 0 | 0 | 0 |
| 57 moselle | 0 | 22 | 0 | 22 | 2 | 0 | 0 | 2 | 0 | 0 | 0 | 0 |
| 88 vosges | 0 | 0 | 0 | 0 | 0 | 1 | 0 | 1 | 0 | 0 | 0 | 0 |
| total | 62 | 22 | 6 | 90 | 82 | 1 | 0 | 83 | 0 | 0 | 0 | 0 |
| 01 ALSACE | | | | | | | | | | | | |
| 67 bas rhin | 0 | 0 | 0 | 0 | 0 | 0 | 0 | 0 | 0 | 0 | 0 | 0 |
| 68 haut rhin | 0 | 0 | 0 | 0 | 0 | 0 | 0 | 0 | 0 | 0 | 0 | 0 |
| total | 0 | 0 | 0 | 0 | 0 | 0 | 0 | 0 | 0 | 0 | 0 | 0 |
| 10 FRANCHE-COMTE | | | | | | | | | | | | |
| 25 doubs | 0 | 0 | 0 | 0 | 0 | 0 | 0 | 0 | 0 | 0 | 0 | 0 |
| 39 jura | 0 | 0 | 0 | 0 | 0 | 0 | 0 | 0 | 0 | 0 | 0 | 0 |
| 70 haute saône | 0 | 0 | 0 | 0 | 0 | 0 | 0 | 0 | 0 | 0 | 0 | 0 |
| 90 territoire de belfort | 0 | 0 | 0 | 0 | 0 | 0 | 0 | 0 | 0 | 0 | 0 | 0 |
| total | 0 | 0 | 0 | 0 | 0 | 0 | 0 | 0 | 0 | 0 | 0 | 0 |
| 18 PAYS DE LA LOIRE | | | | | | | | | | | | |
| 44 loire atlantique | 0 | 17 | 0 | 17 | 10 | 0 | 0 | 10 | 152 | 0 | 0 | 152 |
| 49 maine et loire | 1 689 | 0 | 0 | 1 689 | 163 | 62 | 0 | 224 | 63 | 0 | 0 | 63 |
| 53 mayenne | 0 | 2 | 0 | 2 | 0 | 0 | 0 | 0 | 0 | 0 | 0 | 0 |
| 72 sarthe | 50 | 47 | 0 | 96 | 0 | 0 | 0 | 0 | 0 | 0 | 0 | 0 |
| 85 vendée | 0 | 14 | 0 | 14 | 0 | 0 | 0 | 0 | 0 | 0 | 0 | 0 |
| total | 1 739 | 79 | 0 | 1 818 | 172 | 62 | 0 | 234 | 215 | 0 | 0 | 215 |

Stock des protéagineux récolte 2008

situation provisoire au 30 juin

Les chiffres sont issus des collectes de la campagne 2008/09. L'étude est réalisée à partir du département d'exploitation du silo et les graines sont d'origine française.

| | pois | | | | fèves | | | | lupin | | | |
|--------------------------------|---------------|---------------|--------------|---------------|---------------|--------------|--------------|---------------|------------|-----------|----------|------------|
| | coop | négoce | autres | total | coop | négoce | autres | total | coop | négoce | autres | total |
| 06 BRETAGNE | | | | | | | | | | | | |
| 22 côtes d'armor | 0 | 16 | 0 | 16 | 39 | 230 | 0 | 269 | 0 | 0 | 0 | 0 |
| 29 finistère | 0 | 0 | 0 | 0 | 45 | 0 | 0 | 45 | 0 | 0 | 0 | 0 |
| 35 ille et vilaine | 0 | 35 | 4 | 39 | 0 | 278 | 12 | 290 | 0 | 0 | 0 | 0 |
| 56 morbihan | 0 | 9 | 0 | 9 | 0 | 36 | 25 | 61 | 0 | 0 | 0 | 0 |
| total | 0 | 60 | 4 | 64 | 84 | 544 | 37 | 665 | 0 | 0 | 0 | 0 |
| 20 POITOU-CHARENTES | | | | | | | | | | | | |
| 16 charente | 113 | 2 | 0 | 115 | 0 | 28 | 0 | 28 | 0 | 0 | 0 | 0 |
| 17 charente maritime | 288 | 0 | 0 | 288 | 139 | 7 | 0 | 146 | 2 | 0 | 0 | 2 |
| 79 deux sèvres | 19 | 94 | 0 | 113 | 0 | 29 | 0 | 29 | 0 | 0 | 0 | 0 |
| 86 vienne | 195 | 0 | 0 | 195 | 0 | 4 | 0 | 4 | 0 | 0 | 0 | 0 |
| total | 615 | 96 | 0 | 711 | 139 | 68 | 0 | 207 | 2 | 0 | 0 | 2 |
| 02 AQUITAINE | | | | | | | | | | | | |
| 24 dordogne | 7 | 0 | 0 | 7 | 0 | 0 | 0 | 0 | 0 | 0 | 0 | 0 |
| 33 gironde | 0 | 0 | 0 | 0 | 0 | 0 | 0 | 0 | 0 | 0 | 0 | 0 |
| 40 landes | 4 | 16 | 0 | 20 | 0 | 0 | 0 | 0 | 0 | 0 | 0 | 0 |
| 47 lot et garonne | 8 | 174 | 0 | 182 | 0 | 56 | 0 | 56 | 0 | 0 | 0 | 0 |
| 64 pyrénées | 0 | 0 | 0 | 0 | 0 | 0 | 0 | 0 | 0 | 0 | 0 | 0 |
| total | 18 | 190 | 0 | 208 | 0 | 56 | 0 | 56 | 0 | 0 | 0 | 0 |
| 16 MIDI-PYRENEES | | | | | | | | | | | | |
| 09 ariège | 30 | 0 | 0 | 30 | 0 | 0 | 0 | 0 | 0 | 0 | 0 | 0 |
| 12 aveyron | 0 | 27 | 0 | 27 | 0 | 6 | 0 | 6 | 0 | 0 | 0 | 0 |
| 31 haute garonne | 40 | 58 | 809 | 907 | 0 | 0 | 37 | 37 | 0 | 0 | 0 | 0 |
| 32 gers | 38 | 8 | 18 | 64 | 18 | 60 | 3 | 81 | 0 | 0 | 0 | 0 |
| 46 lot | 0 | 0 | 0 | 0 | 0 | 0 | 0 | 0 | 0 | 0 | 0 | 0 |
| 65 hautes pyrénées | 0 | 0 | 0 | 0 | 0 | 0 | 0 | 0 | 0 | 0 | 0 | 0 |
| 81 tarn | 0 | 3 | 212 | 215 | 0 | 5 | 435 | 440 | 0 | 10 | 0 | 10 |
| 82 tarn et garonne | 40 | 29 | 5 | 73 | 175 | 0 | 0 | 175 | 3 | 8 | 0 | 11 |
| total | 148 | 125 | 1 043 | 1 316 | 194 | 71 | 475 | 739 | 4 | 17 | 0 | 21 |
| 14 LIMOUSIN | | | | | | | | | | | | |
| 19 corréze | 0 | 0 | 0 | 0 | 0 | 0 | 0 | 0 | 0 | 0 | 0 | 0 |
| 23 creuse | 0 | 0 | 0 | 0 | 0 | 0 | 0 | 0 | 0 | 0 | 0 | 0 |
| 87 haute vienne | 0 | 0 | 0 | 0 | 0 | 0 | 0 | 0 | 0 | 0 | 0 | 0 |
| total | 0 | 0 | 0 | 0 | 0 | 0 | 0 | 0 | 0 | 0 | 0 | 0 |
| 22 RHÔNE-ALPES | | | | | | | | | | | | |
| 01 ain | 8 | 149 | 0 | 157 | 0 | 0 | 0 | 0 | 0 | 0 | 0 | 0 |
| 07 ardèche | 0 | 0 | 0 | 0 | 0 | 0 | 0 | 0 | 0 | 0 | 0 | 0 |
| 26 drôme | 19 | 12 | 0 | 31 | 0 | 0 | 0 | 0 | 0 | 0 | 0 | 0 |
| 38 isère | 7 | 0 | 0 | 7 | 0 | 0 | 0 | 0 | 0 | 0 | 0 | 0 |
| 42 loire | 0 | 0 | 0 | 0 | 0 | 0 | 0 | 0 | 0 | 0 | 0 | 0 |
| 69 rhône | 0 | 0 | 0 | 0 | 0 | 0 | 0 | 0 | 0 | 0 | 0 | 0 |
| 73 savoie | 0 | 0 | 0 | 0 | 0 | 0 | 0 | 0 | 0 | 0 | 0 | 0 |
| 74 haute savoie | 0 | 0 | 0 | 0 | 0 | 0 | 0 | 0 | 0 | 0 | 0 | 0 |
| total | 35 | 161 | 0 | 195 | 0 | 0 | 0 | 0 | 0 | 0 | 0 | 0 |
| 03 AUVERGNE | | | | | | | | | | | | |
| 03 allier | 30 | 2 | 0 | 32 | 0 | 0 | 0 | 0 | 7 | 0 | 0 | 7 |
| 15 cantal | 0 | 0 | 0 | 0 | 0 | 0 | 0 | 0 | 0 | 0 | 0 | 0 |
| 43 haute loire | 0 | 0 | 0 | 0 | 0 | 0 | 0 | 0 | 0 | 0 | 0 | 0 |
| 63 puy de dôme | 83 | 0 | 0 | 83 | 0 | 0 | 0 | 0 | 0 | 0 | 0 | 0 |
| total | 113 | 2 | 0 | 115 | 0 | 0 | 0 | 0 | 7 | 0 | 0 | 7 |
| 13 LANGUEDOC-ROUSSILLON | | | | | | | | | | | | |
| 11 aude | 205 | 0 | 686 | 891 | 0 | 0 | 0 | 0 | 0 | 0 | 0 | 0 |
| 30 gard | 0 | 15 | 0 | 15 | 0 | 0 | 0 | 0 | 0 | 0 | 0 | 0 |
| 34 hérault | 0 | 0 | 0 | 0 | 0 | 0 | 0 | 0 | 0 | 0 | 0 | 0 |
| 48 lozère | 0 | 0 | 0 | 0 | 0 | 0 | 0 | 0 | 0 | 0 | 0 | 0 |
| 66 pyrénées orientales | 0 | 0 | 0 | 0 | 0 | 0 | 0 | 0 | 0 | 0 | 0 | 0 |
| total | 205 | 15 | 686 | 906 | 0 | 0 | 0 | 0 | 0 | 0 | 0 | 0 |
| 21 PACA | | | | | | | | | | | | |
| 04 alpes de hte provence | 3 | 0 | 19 | 22 | 0 | 0 | 0 | 0 | 0 | 0 | 0 | 0 |
| 05 hautes alpes | 13 | 0 | 0 | 13 | 0 | 0 | 0 | 0 | 0 | 0 | 0 | 0 |
| 06 alpes maritimes | 0 | 0 | 0 | 0 | 0 | 0 | 0 | 0 | 0 | 0 | 0 | 0 |
| 13 bouches du rhône | 0 | 0 | 0 | 0 | 0 | 0 | 0 | 0 | 0 | 0 | 0 | 0 |
| 83 var | 0 | 0 | 0 | 0 | 0 | 0 | 0 | 0 | 0 | 0 | 0 | 0 |
| 84 vaucluse | 0 | 0 | 0 | 0 | 0 | 0 | 0 | 0 | 0 | 0 | 0 | 0 |
| total | 16 | 0 | 19 | 35 | 0 | 0 | 0 | 0 | 0 | 0 | 0 | 0 |
| 09 CORSE | | | | | | | | | | | | |
| 20 corse | 0 | 0 | 0 | 0 | 0 | 0 | 0 | 0 | 0 | 0 | 0 | 0 |
| autres (1) | 0 | 0 | 0 | 0 | 0 | 0 | 0 | 0 | 0 | 0 | 0 | 0 |
| TOTAL FRANCE | 27 211 | 11 052 | 3 816 | 42 079 | 11 895 | 4 811 | 1 916 | 18 621 | 464 | 19 | 4 | 487 |

unité : tonne

(1) départements non précisés