

> Oléo-protéagineux

Conjoncture

> Campagne 2015/16

> septembre 2015 - n° 31



FranceAgrimer

Marché des
oléo-protéagineux

Statistiques de juillet 2015

FranceAgriMer

Marché des oléo-protéagineux

Sommaire :

Bilans prévisionnels et situations mensuelles 2015/16	3
Graine de colza.....	4
Graine de tournesol	7
Fève de soja.....	10
Pois.....	13
Féverole.....	16
Trituration	20
Incorporations et stocks des fabricants d'aliments du bétail	24
Exports/Imports au 31 juillet 2015	31
Collectes et stocks nationaux au 31 août 2015	65
Collectes, incorporations et stocks régionaux au 31 août 2015	74
Collectes et stocks départementaux au 31 août 2015	94

Si vous souhaitez recevoir le marché des oléo-protéagineux sous format papier, merci d'envoyer votre adresse courriel à : patrice.salle@franceagrimer.fr, anne.joseau@franceagrimer.fr

Bilans prévisionnels 2014/15
Situations mensuelles
Trituration
Incorporation des FAB
Bilans tourteaux

Marché des oléo-protéagineux
Septembre 2015

Bilan Colza des dernières campagnes

Bilan prévisionnel colza

1000 tonnes	2015-16 Prévisionnel	2014-15 Provisoire	2013-14	2012-13	2011-12	2010-11	2009-10	2008-09	2007-08	Evolution 2015-16 / 2014-15
RESSOURCES										
Surfaces (1000 ha)	1 468	1 501	1 438	1 607	1 555	1 465	1 481	1 438	1 619	-2%
Rendement (t/ha)	3,52	3,66	3,04	3,40	3,44	3,29	3,79	3,29	2,86	-4%
Production (1000 t)	5 160	5 498	4 380	5 463	5 349	4 812	5 617	4 738	4 633	-6%
dont non commercialisée	212	89	67	100	61	98	153	249	137	138%
RESSOURCES pour le Marché										
stock de report	69	90	149	215	286	331	272	298	354	-23%
collecte	4 948	5 409	4 313	5 363	5 288	4 714	5 464	4 489	4 496	-0,09%
dont semences		20	17	19	14	12	21	24	16	
ajustement statistique		191	66	145		204	139	136	112	
importations	1 100	722	1 238	683	692	943	552	921	289	52%
UE	400	250	325	76	297	416	188	316	139	
pays tiers	700	472	913	607	395	527	364	605	150	
TOTAL DES RESSOURCES	6 117	6 412	5 766	6 406	6 266	6 192	6 427	5 844	5 251	-5%
UTILISATIONS										
transformations	4 924	4 775	4 436	4 793	4 345	4 695	4 444	3 909	2 942	3%
trituration ¹	4 800	4 640	4 325	4 687	4 240	4 503	4 200	3 723	2 784	
incorporation	65	71	58	42	62	122	122	117	109	
utilisation semences	10	10	10	10	10	25	27	24	4	
freinte	49	54	43	54	33	45	55	45	45	
exportations	1 060	1 568	1 240	1 464	1 706	1 211	1 652	1 663	2 011	-32%
UE	1 050	1 531	1 144	1 459	1 693	1 205	1 641	1 652	1 959	
pays tiers	10	37	96	5	13	6	11	11	52	
TOTAL DES UTILISATIONS	5 984	6 343	5 676	6 257	6 051	5 906	6 096	5 572	4 953	-6%
STOCKS au 30 juin²	133	69	90	149	215	286	331	272	298	93%
dont stock collecteurs		67	62	127	108	193	252	205	187	
dont stock FAB		2	2	7	1	28	15	4	3	
dont stock Tritrateurs										

Sources : Estimations FranceAgriMer - Commission bilans et Douanes - GNIS

1. Y compris non adhérents à Huileries de France

2. Stock d'équilibre

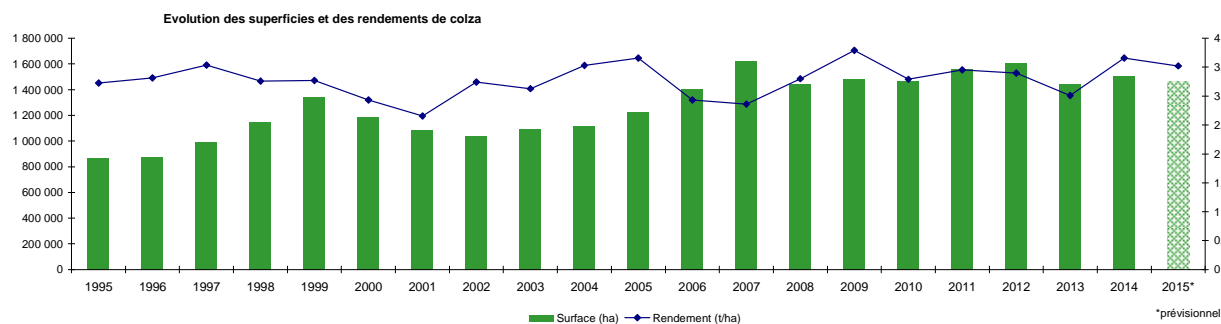

Sources : SSP - MAAF

Bilan Colza pour la campagne 2015/16

Situation mensuelle colza

Campagne 2015/16

1000 tonnes	juil-15	août-15	sept-15	oct-15	nov-15	déc-15	janv-16	févr-16	mars-16	avr-16	mai-16	juin-16
stock	69	2 531										
collecte mensuelle	2 861	526										
(y.c. semences)												
ajustement statistique												
importations	188											
UE	150											
pays tiers	38											
total ressources	3 118											
transformations	430	481										
trituration ¹	347	409										
trituration autre	50	60										
incorporation ²	3	6										
utilisation semences	1	1										
freinte	29	5										
exportations	158											
UE	158											
pays tiers												
total utilisations	588											
stock fin mois ³	2 531											

Sources: FranceAgriMer, Douanes

1. uniquement les adhérents à Huileries de France

2. les chiffres d'incorporation sont issus de l'exploitation de l'état 13

3. stocks d'équilibre provisoires

Situation mensuelle cumulée colza

Campagne 2015/16

1000 tonnes	juil-15	août-15	sept-15	oct-15	nov-15	déc-15	janv-16	févr-16	mars-16	avr-16	mai-16	juin-16	Prévisionnel campagne 2015/16
stock	69	69											69
collecte mensuelle	2 861	3 387											4 948
ajustement statistique													
importations	188												1 100
UE	150												400
pays tiers	38												700
total ressources	3 118	3 644	3 644	3 644	3 644	3 644	3 644	3 644	3 644	3 644	3 644	3 644	6 117
transformations	430	911											4 924
trituration ¹	347	756											4 040
trituration autre	50	110											760
incorporation ²	3	9											65
utilisation semences	1	2											10
freinte	29	34											49
exportations	158												1 060
UE	158												1 050
pays tiers	0												10
total utilisations	588												5 984
stock fin mois ³	2 531												133

Sources: FranceAgriMer, Douanes

1. uniquement les adhérents à Huileries de France

2. les chiffres d'incorporation sont issus de l'exploitation de l'état 13

3. stocks d'équilibre provisoires

Situation mensuelle cumulée colza

Campagne 2014/15

1000 tonnes	juil-14	août-14	sept-14	oct-14	nov-14	déc-14	janv-15	févr-15	mars-15	avr-15	mai-15	juin-15
stock	90	90	90	90	90	90	90	90	90	90	90	90
collecte mensuelle	3 068	3 450	3 727	3 914	4 098	4 261	4 470	4 710	4 985	5 201	5 346	5 409
ajustement statistique	16	32	48	64	80	96	111	127	143	159	175	191
importations	58	199	280	355	394	463	500	567	569	688	689	722
UE	58	161	173	178	185	222	225	231	233	234	235	250
pays tiers	0	38	106	177	209	241	275	336	336	453	453	472
total ressources	3 231	3 772	4 144	4 423	4 662	4 910	5 171	5 494	5 787	6 137	6 300	6 413
transformations	316	757	1 192	1 624	2 052	2 487	2 898	3 299	3 732	4 151	4 505	4 775
trituration ¹	217	581	940	1 299	1 655	2 017	2 357	2 686	3 046	3 394	3 678	3 880
trituration autre	63	127	190	253	317	380	443	507	570	633	697	760
incorporation ²	5	14	22	29	35	42	48	53	59	64	68	71
utilisation semences	1	2	3	3	4	5	6	7	8	8	9	10
freinte	31	35	37	39	41	43	45	47	50	52	53	54
exportations	171	284	407	522	629	761	934	1 122	1 270	1 404	1 510	1 568
UE	170	283	406	519	626	757	931	1 091	1 240	1 367	1 473	1 531
pays tiers	0	0	1	3	4	4	4	31	31	37	37	37
total utilisations	487	1 041	1 599	2 146	2 681	3 248	3 833	4 420	5 002	5 555	6 015	6 343
stock fin mois ³	2 744	2 730	2 545	2 278	1 981	1 662	1 339	1 074	785	582	285	70

Sources: FranceAgriMer, Douanes

1. uniquement les adhérents à Huileries de France

2. les chiffres d'incorporation sont issus de l'exploitation de l'état 13

3. stocks d'équilibre

COLZA

Cumul des utilisations / cumul des ressources

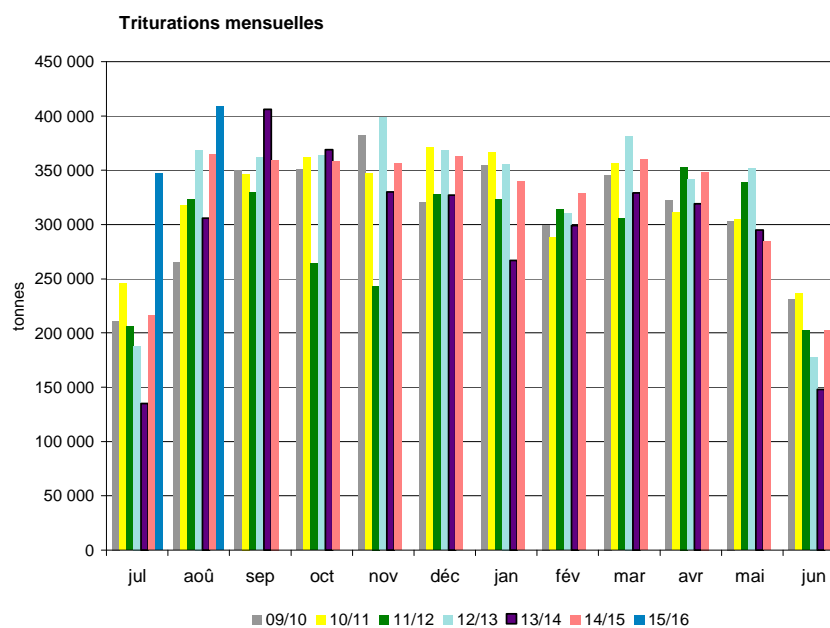
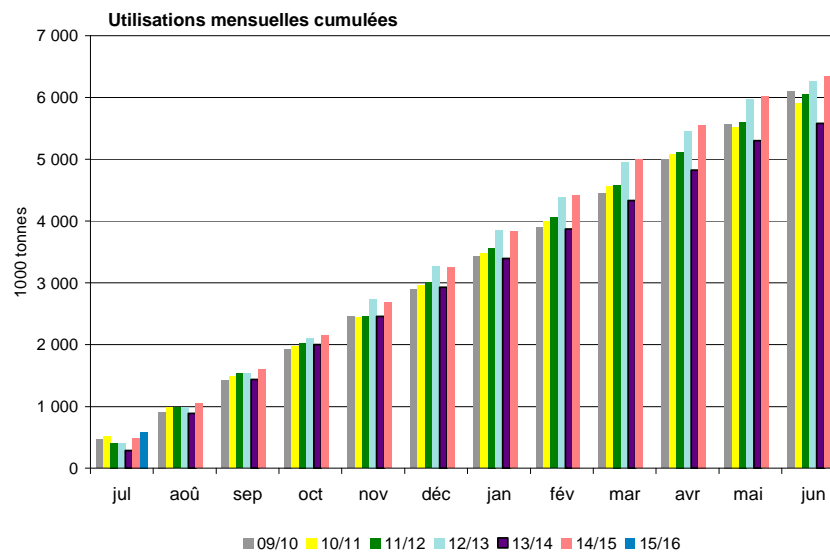
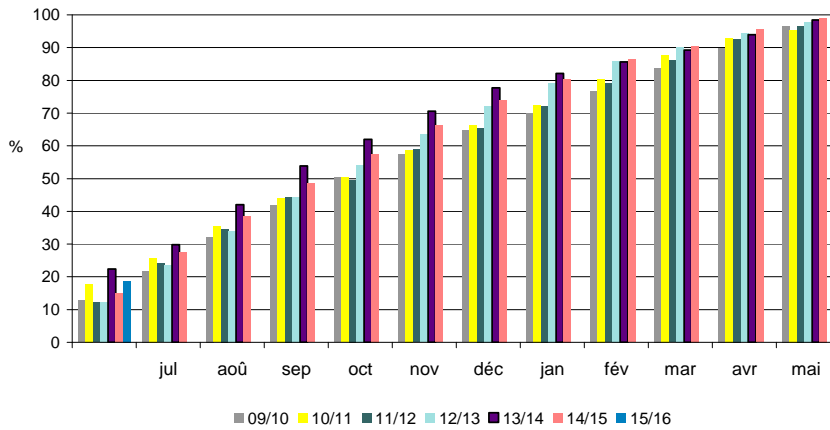

Sources: FranceAgriMer, Douanes

Bilan Tournesol des dernières campagnes

Bilan prévisionnel tournesol

1000 tonnes	2015-16 Prévisionnel	2014-15 Provisoire	2013-14	2012-13	2011-12	2010-11	2009-10	2008-2009	2007-08	Evolution 2015-16 / 2014-15
RESSOURCES										
Surfaces (1000 ha)	617	658	770	680	742	695	725	627	515	-6%
Rendement (t/ha)	2,09	2,42	2,00	2,31	2,54	2,36	2,33	2,51	2,55	-14%
Production (1000 t)	1 288	1 595	1 537	1 573	1 885	1 640	1 690	1 575	1 313	-19%
dont non commercialisée	130	111	131	102	182	110	64	172	93	
RESSOURCES pour le Marché										
stock de report	101	168	249	206	208	238	190	155	235	-40%
collecte	1 158	1 484	1 428	1 471	1 703	1 530	1 626	1 403	1 220	-22%
dont semences		16	13	11	11	9	9	6	8	
dont jachère industrielle et ACE			40	-100	-90	30				
ajustement										
importations	360	265	475	237	353	270	149	228	42	36%
UE	350	251	447	215	347	206	105	85	33	
pays tiers	10	14	28	22	6	64	43	143	8	
TOTAL DES RESSOURCES	1 619	1 917	2 170	1 814	2 174	2 068	1 965	1 786	1 497	-16%
UTILISATIONS										
transformations	1 184	1 341	1 580	1 148	1 540	1 435	1 374	1 263	1 027	-12%
trituration ¹	1 130	1 283	1 530	1 102	1 500	1 399	1 345	1 234	1 023	
incorporation	10	8	12	7	13	10	11	8	4	
utilisation humaine et animale	10	10	10	10	10	11	10	7	1	
utilisation semences	10	10	10	10	10	11	10	7	1	
freinte	24	30	28	29	17	15	8	14	0	
exportations	370	475	422	417	428	425	353	333	315	-22%
UE	365	468	413	407	420	417	346	328	309	
pays tiers	5	7	9	10	8	8	6	5	6	
TOTAL DES UTILISATIONS	1 554	1 816	2 002	1 565	1 968	1 860	1 727	1 596	1 342	-14%
STOCKS au 30 juin²	65	101	168	249	206	208	238	190	155	-36%
dont stock collecteurs		80	129	154	89	125	190	189	101	
dont stock FAB			1	0	1	48	0	0	0	
dont stock Tritrateurs				95	116	35	48	1	54	

Sources : Estimations FranceAgrMer - Commission bilans et Douanes - GNIS

1. Y compris non adhérents à Huileries de France
2. Stock d'équilibre

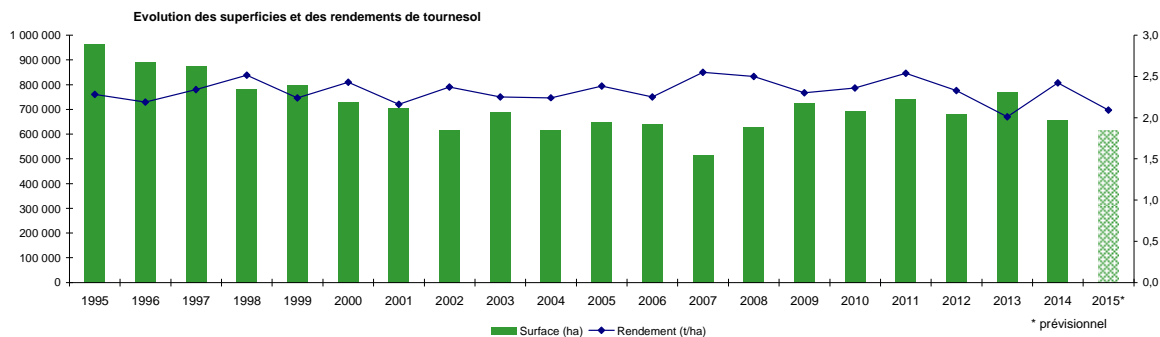

Sources : SSP - MAAF

Bilan Tournesol pour la campagne 2015/16

Situation mensuelle tournesol

Campagne 2015/16

1000 tonnes	juil-15	août-15	sept-15	oct-15	nov-15	déc-15	janv-16	févr-16	mars-16	avr-16	mai-16	juin-16
stock	101	43										
collecte mensuelle (y.c.semences)	2	20										
ajustement statistique												
importations	2											
UE	1											
pays tiers	0											
total ressources	105											
transformations	49	18										
trituration ¹	47	15										
autre trituration												
incorporation ²	0,4	0,5										
utilisation humaine et animale	1	1										
utilisations semences	1	1										
freinte	0	0										
exportations	12											
UE	12											
pays tiers	0											
total utilisations	61											
stock fin mois ³	43											

Sources: FranceAgriMer, Douanes

1. uniquement les adhérents à Huileries de France

2. les chiffres d'incorporation sont issus de l'exploitation de l'état 13

3. stocks d'équilibre provisoires

Situation mensuelle cumulée tournesol

Campagne

2015/16

1000 tonnes	juil-15	août-15	sept-15	oct-15	nov-15	déc-15	janv-16	févr-16	mars-16	avr-16	mai-16	juin-16	Prévisionnel campagne 2015/16
stock	101	101											101
collecte mensuelle (y.c.semences)	2	22											1158
ajustement statistique													
importations	2												360
UE	1												350
pays tiers	0												10
total ressources	105												1 619
transformation	49	67											1 206
trituration ¹	47	62											1 130
autres triturations													22
incorporation ²	0	1											10
utilisation humaine et animale	1	2											10
utilisations semences	1	2											10
freinte	0	0											24
exportations	12												370
UE	12												365
pays tiers	0												5
total utilisations	61												1 576
stock fin mois ³	43												43

Sources: FranceAgriMer, Douanes

1. uniquement les adhérents à Huileries de France

2. les chiffres d'incorporation sont issus de l'exploitation de l'état 13

3. stocks d'équilibre provisoires

Situation mensuelle cumulée tournesol

Campagne 2014/15

1000 tonnes	juil-14	août-14	sept-14	oct-14	nov-14	déc-14	janv-15	févr-15	mars-15	avr-15	mai-15	juin-15
stock	168	168	168	168	168	168	168	168	168	168	168	168
collecte mensuelle (y.c.semences)	7	11	792	1133	1207	1254	1307	1353	1403	1438	1464	1484
ajustement statistique	0	0	0	0	0	0	0	0	0	0	0	0
importations	2	17	21	78	139	170	198	236	257	259	261	265
UE	1	15	18	74	134	163	190	227	246	248	250	251
pays tiers	1	2	3	4	6	7	8	9	11	11	12	14
total ressources	176	196	980	1379	1514	1592	1673	1757	1828	1865	1893	1917
transformation	64	116	194	338	463	585	728	850	988	1113	1209	1340
trituration ¹	61	105	160	289	405	524	663	783	917	1040	1133	1261
autres triturations	0	6	11	17	22	22	22	22	22	22	22	22
incorporation ²	1	2	2	3	4	5	5	6	6	7	7	8
utilisation humaine et animale	1	2	2	3	4	5	6	6	7	8	9	10
utilisations semences	1	2	2	3	4	5	6	6	7	8	9	10
freinte	0	0	16	23	24	25	26	27	28	29	29	30
exportations	33	56	83	153	194	230	278	331	383	421	450	476
UE	33	56	83	153	192	227	274	325	376	414	443	468
pays tiers	0	0	0	0	2	3	4	6	7	7	7	7
total utilisations	96	172	277	490	657	815	1006	1181	1371	1534	1659	1816
stock fin mois ³	80	24	703	888	857	777	667	576	457	331	235	101

Sources: FranceAgriMer, Douanes

1. uniquement les adhérents à Huileries de France

2. les chiffres d'incorporation sont issus de l'exploitation de l'état 13

3. stocks provisoires

TOURNESOL

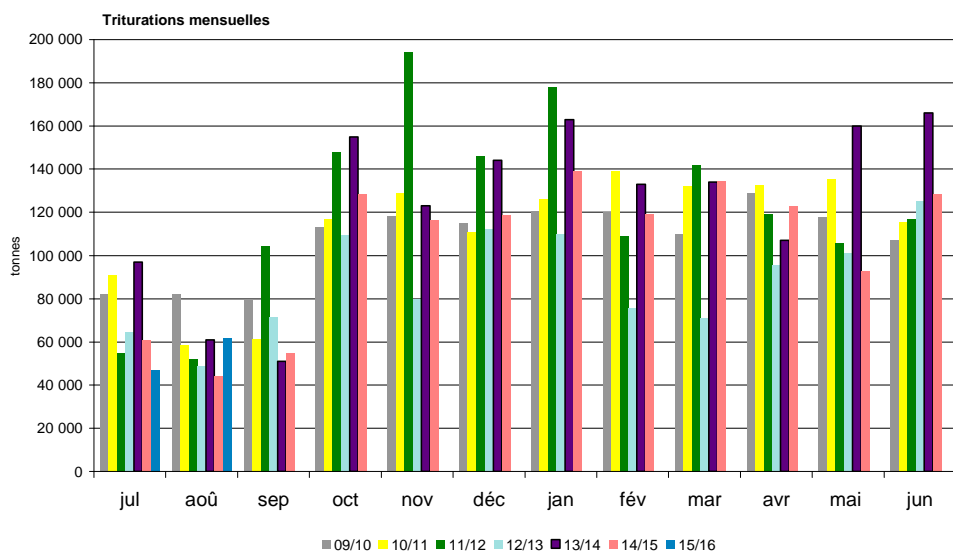
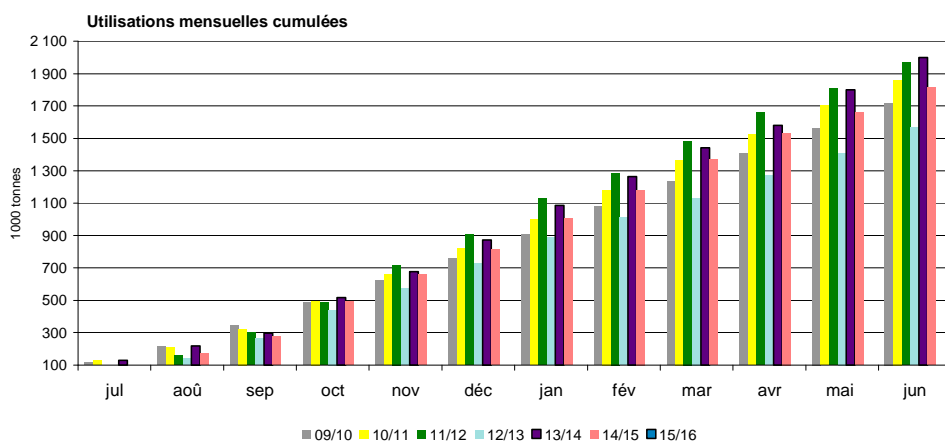
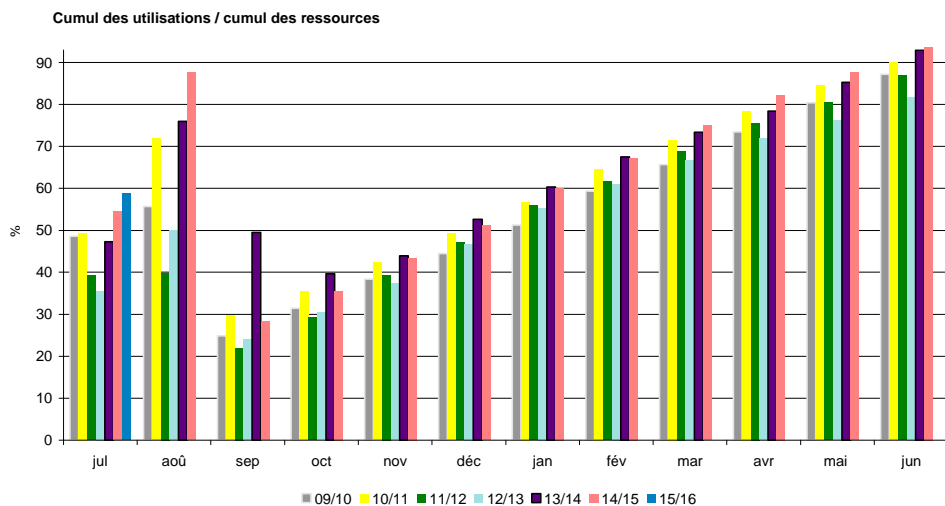

Sources: FranceAgriMer, Douanes

Bilan Soja des dernières campagnes

Bilan prévisionnel soja

1000 tonnes	2015-16 Prévisionnel	2014-15 Provisoire	2013-14	2012-13	2011-12	2010 -11	2009-10	2008-09	2007/08	Evolution 2015-16 / 2014-15
RESSOURCES										
Surfaces (1000 ha)	94	76	43	37	42	51	44	22	32	24%
Rendement (t/ha)	2,27	2,99	2,63	2,78	2,96	2,73	2,53	2,87	2,75	-24%
Production (1000 t)	214	226	112	104	124	138	110	62	88	-5%
dont non commercialisée	40	28	24	17	16	23	14	12	14	43%
RESSOURCES pour le Marché										
stock de report	83	45	21	34	58	34	34	35	34	84%
collecte	174	198	88	87	108	116	96	50	74	-12%
dont semences		12	5	4	5	6	5	2	4	
ajustement statistique				20	51					
importations	650	619	648	616	647	555	566	627,7	372	5%
UE	50	176	32	33	52	48	52	55,7	63	
erreurs manifestes (dans l'attente de confirmation des douanes)		-104								
pays tiers	600	547	616	583	595	507	514	572	309	
TOTAL DES RESSOURCES	907	862	757	757	864	704	696	713	480	5%
UTILISATIONS										
transformations	810	726	690	707	796	615	635	673	437	12%
trituration ¹	615	560	566	582	633	462	484	482	287	
incorporation	65	52	35	46	64	60	53	45	58	
extrusion	75	60	35	35	45	45	45	35	35	
autres utilisations (alimentation humaine)	50	50	50	40	50	45	50	35	55	
utilisation semences	5	4	4	4	4	4	3	3	3	
ajustement statistique								73	30	
exportations	70	53	22	29	34	31	27	6	8	32%
UE	60	46	17	21	26	22	20	4	7	
pays tiers	10	7	5	8	8	8	7	3	1	
TOTAL DES UTILISATIONS	880	779	712	736	830	646	662	679	445	13%
STOCKS au 30 juin²	27	83	45	21	34	58	34	34	35	-67%
dont stock collecteurs		44	18	16	22	33	14	16	20	
dont stock FAB		3	2	4	3	2	3	3	3	
dont stock Triturateurs		30		1	9	23	17	15	12	

Sources : Estimations FranceAgriMer - Commission bilans et Douanes - GNIS

1. Y compris non adhérents à Huileries de France

2. Stock d'équilibre

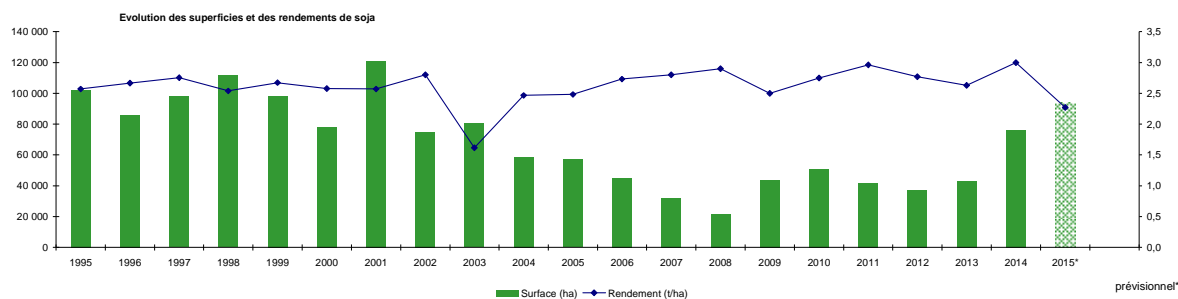

Sources : SSP - MAAF

Bilan Soja pour la campagne 2015/16

Situation mensuelle soja

Campagne 2015/16

1000 tonnes	juil-15	août-15	sept-15	oct-15	nov-15	déc-15	janv-16	févr-16	mars-16	avr-16	mai-16	juin-16
stock	83	91										
collecte mensuelle (y.c. semences)	1	1										
ajustement statistique												
importations	82											
UE ³	3											
pays tiers	79											
total ressources	166											
transformations	72	68										
trituration	62	59										
incorporation ¹	5	5										
extrusion												
autres utilisations	4	4										
utilisation semences	0,4	0,4										
exportations	3											
UE	3											
pays tiers	0											
total utilisations	75											
stock fin mois²	91											

Sources: FranceAgriMer, Douanes

1. les chiffres d'incorporation sont issus de l'exploitation de l'état 13
2. stocks d'équilibre provisoires

Situation mensuelle cumulée soja

Campagne 2015/16

1000 tonnes	juil-15	août-15	sept-15	oct-15	nov-15	déc-15	janv-16	févr-16	mars-16	avr-16	mai-16	juin-16	Prévisionnel campagne 2015/16
stock	83	83											83
collecte mensuelle (y.c. semences)	1	2											174
ajustement statistique													
importations	82												650
UE ³	3												50
pays tiers	79												600
total ressources	166												907
transformations	72	140											810
trituration	62	121											615
incorporation ¹	5	10											65
extrusion	0	0											75
autres utilisations	4	8											50
utilisation semences	0	1											5
exportations	3												70
UE	3												60
pays tiers	0												10
total utilisations	75												880
stock fin mois²	91												27

Sources: FranceAgriMer, Douanes

1. les chiffres d'incorporation sont issus de l'exploitation de l'état 13
2. stocks d'équilibre provisoires

Situation mensuelle cumulée soja

Campagne 2014/15

1000 tonnes	juil-14	août-14	sept-14	oct-14	nov-14	déc-14	janv-15	févr-15	mars-15	avr-15	mai-15	juin-15
stock	45	45	45	45	45	45	45	45	45	45	45	45
collecte mensuelle (y.c. semences)	1	1	56	149	168	172	177	181	186	190	192	198
ajustement statistique	0	0	0	0	0	0	0	0	0	0	0	0
importations	50	55	58	82	165	289	343	384	454	525	596	619
UE ³	3	5	8	11	63	66	69	83	102	114	117	177
pays tiers	47	49	49	71	158	224	274	301	353	411	480	546
total ressources	96	101	159	276	378	507	566	610	685	761	834	862
transformations	58	92	122	141	203	281	360	433	506	583	649	726
trituration	46	68	86	92	140	204	268	326	385	446	497	560
incorporation ¹	3	5	7	11	15	20	24	30	35	41	46	52
extrusion	5	10	15	20	25	30	35	40	45	50	55	60
autres utilisations	4	8	13	17	21	25	29	33	38	42	46	49
utilisation semences	0	1	1	2	2	3	3	3	4	4	5	5
exportations	1	3	4	8	12	16	25	30	35	41	45	53
UE	1	2	3	7	10	13	22	26	30	35	39	46
pays tiers	0	0	0	1	2	3	3	4	5	6	6	7
total utilisations	60	94	126	149	215	297	385	463	542	623	694	779
stock fin mois²	36	7	33	127	163	209	180	146	143	137	140	83

Sources: FranceAgriMer, Douanes

1. les chiffres d'incorporation sont issus de l'exploitation de l'état 13
2. stocks provisoires
3. sous réserve de confirmation des Douanes

SOJA

Cumul des utilisations / Cumul des ressources

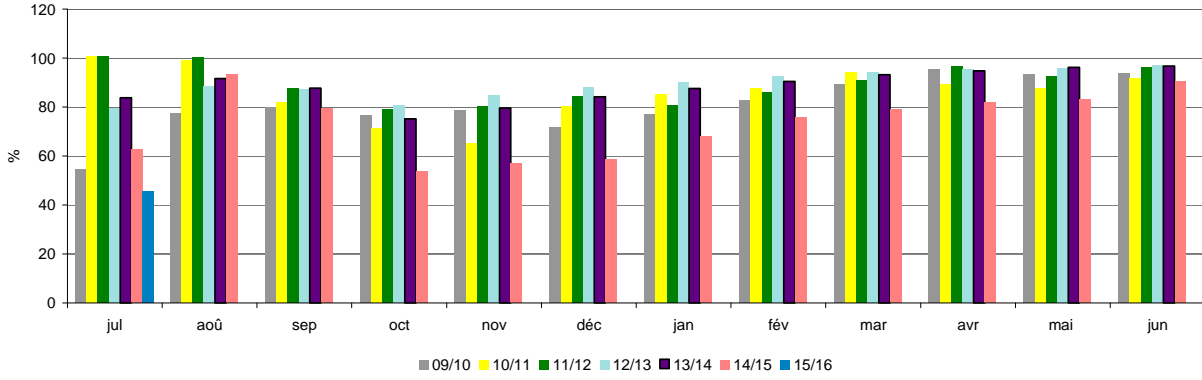

Utilisations mensuelles cumulées

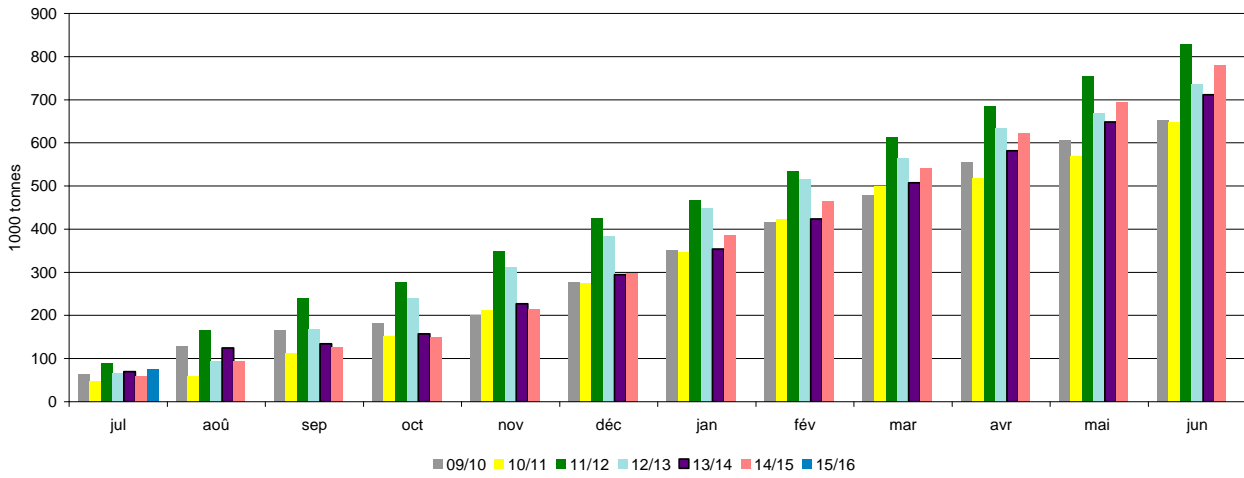

Triturations mensuelles

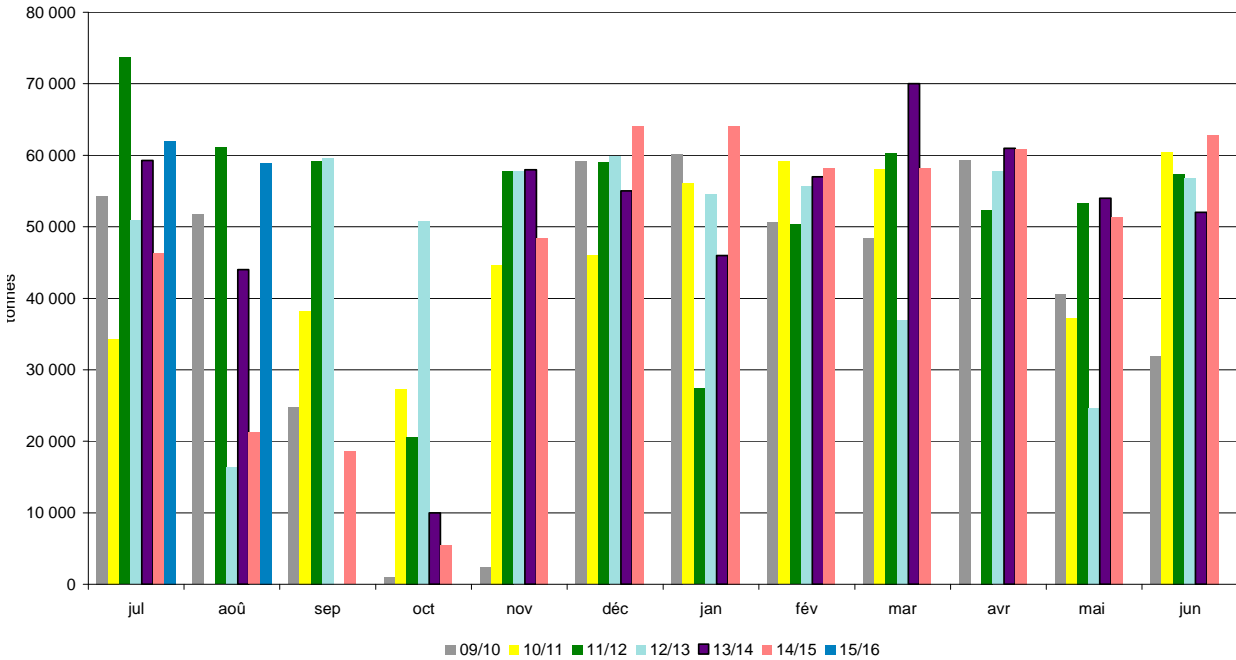

Sources: FranceAgriMer, Douanes

Bilan Pois des dernières campagnes

Bilan prévisionnel pois

1000 tonnes	2015-16 Prévisionnel	2014-15 Provisoire	2013-14	2012-13	2011-12	2010-11	2009-10	2008-09	2007-08	Evolution 2015-16 / 2014-15
RESSOURCES										
Surfaces (1000 ha)	155	138	119	133	183	246	112	97	160	12%
Rendement (t/ha)	3,91	3,77	4,08	4,15	3,62	4,43	4,84	4,70	3,64	4%
Production (1000 t)	606	522	486	553	659	1 088	542	456	582	16%
dont non commercialisée	130	134	90	116	138	201	99	99	109	
RESSOURCES pour le Marché										
stock de report	65	45	58	50	83	34	45	61	77	44%
collecte	476	388	396	437	521	891	443	357	473	23%
dont semences		20	26	21	25	45	28	16	23	
ajustement statistique								8		
importations	7	7	11	15	5	8	14	12	36	
UE	3	3	5	4	3	5	6	5	6	
pays tiers	4	4	6	11	2	3	8	7	30	
TOTAL DES RESSOURCES	548	440	465	502	609	933	502	438	586	25%
UTILISATIONS										
Transformations	212	202	226	235	200	482	264	139	280	5%
incorporation ¹	50	42	64	65	66	281	104	75	112	19%
autres ²	20	20	24	35	14	76	41	2	76	
alimentation humaine et ingrédients non alimentaires	120	120	120	120	100	100	90	50	80	
utilisation semences	22	20	18	15	20	25	29	12	12	
exportations	280	173	194	209	359	369	207	254	245	62%
UE	150	137	149	150	127	212	133	160	162	
pays tiers	130	36	45	59	232	156	74	94	84	
TOTAL DES UTILISATIONS	492	375	420	444	559	851	471	393	525	31%
STOCKS au 30 juin ³	56	65	45	58	50	83	34	45	61	-14%
dont stock collecteurs		57	36	58	47	77	31	41	53	
dont stock FAB		2	2	0	1	3	3	4	3	

Sources : Estimations FranceAgriMer - Commission bilans et Douanes - GNIS

1. Chiffres issus des déclarations des FAB - état 13

2. Y compris achats directs des éleveurs auprès des collecteurs

3. Stocks d'équilibre

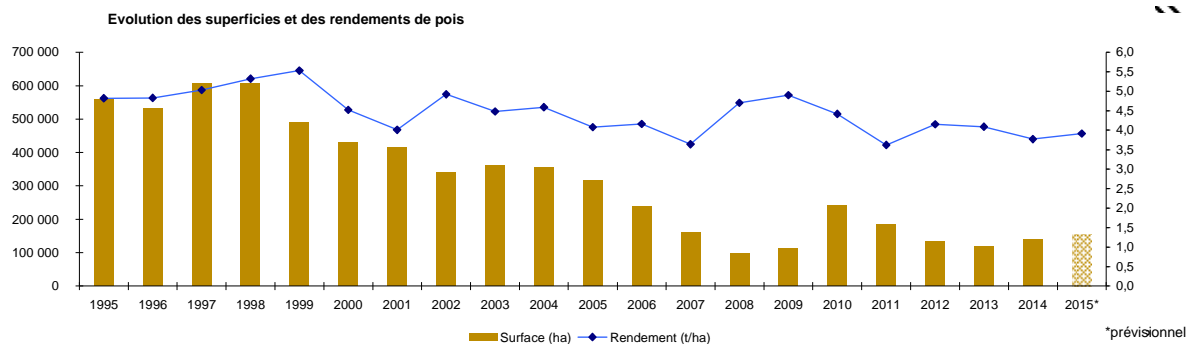

Sources : SSP - MAAF

Bilan Pois pour la campagne 2015/16

Situation mensuelle pois

Campagne 2015/16

1000 tonnes	juil-15	août-15	sept-15	oct-15	nov-15	déc-15	janv-16	févr-16	mars-16	avr-16	mai-16	juin-16
stock	65	299										
collecte mensuelle (y.c.semences)	284	49										
ajustement statistique												
importations	0,3											
UE	0,1											
pays tiers	0,2											
total ressources	349		331	318	304	291	278	264	251	237	224	211
utilisations internes	16	17	13	13	13	13	13	13	13	13	13	13
incorporation ¹	2,9	3,3										
autres ²	1,7	1,7										
alimentation humaine	10	10										
utilisations semences	1,7	1,7										
exportations	34											
UE	9											
pays tiers	25											
total utilisations	51											
stock fin mois ³	299											

Sources: FranceAgriMer, Douanes

1. les chiffres d'incorporation sont issus de l'exploitation de l'état 13

2. y.c. les achats directs des éleveurs

3. stocks d'équilibre provisoires

Situation mensuelle cumulée pois

Campagne 2015/16

1000 tonnes	juil-15	août-15	sept-15	oct-15	nov-15	déc-15	janv-16	févr-16	mars-16	avr-16	mai-16	juin-16	Prévisionnel campagne 2015/16
stock	65	65											65
collecte mensuelle (y.c.semences)	284	333											476
ajustement statistique													
importations	0,3												7
UE	0												3
pays tiers	0												4
total ressources	349												548
utilisations internes	16	33											212
incorporation ¹	3	6											50
autres ²	2	3											20
alimentation humaine	10	20											120
utilisations semences	2	3											22
exportations	34												280
UE	6												150
pays tiers	25												130
total utilisations	51												492
stock fin mois ³	299												56

Sources: FranceAgriMer, Douanes

1. les chiffres d'incorporation sont issus de l'exploitation de l'état 13

2. y.c. les achats directs des éleveurs

3. stocks d'équilibre provisoires

Situation mensuelle cumulée pois

Campagne 2014/15

1000 tonnes	juil-14	août-14	sept-14	oct-14	nov-14	déc-14	janv-15	févr-15	mars-15	avr-15	mai-15	juin-15
stock	45	45	45	45	45	45	45	45	45	45	45	45
collecte mensuelle (y.c.semences)	188	243	267	285	301	315	333	346	360	371	382	389
ajustement statistique	0,0	0,0	0,0	0,0	0,0	0,0	0,0	0,0	0,0	0,0	0,0	0,0
importations	0,3	0,4	0,7	1,0	1,7	2,6	3,0	3,9	5,2	6,1	6,5	6,8
UE	0	0,1	0,3	0,3	0,4	0,6	0,7	1,4	2,1	2,5	2,8	3,0
pays tiers	0	0,3	0,4	0,7	1,3	2,0	2,3	2,5	3,1	3,6	3,7	3,8
total ressources	233	288	313	331	348	363	381	395	410	423	433	440
utilisations internes	15	32	51	68	85	103	119	136	153	169	186	202
incorporation ¹	2	6	11	15	19	23	26	29	32	36	39	42
autres ²	2	3	5	7	9	10	12	14	15	17	19	20
alimentation humaine	10	20	30	40	50	60	70	80	90	100	110	120
utilisations semences	2	3	5	7	8	10	12	13	15	17	18	20
exportations	6	20	29	41	49	63	78	91	109	130	140	174
UE	6	16	24	35	44	57	70	80	96	112	118	138
pays tiers	0	4	5	6	6	6	9	11	13	18	22	36
total utilisations	21	53	80	109	135	166	198	226	262	300	326	376
stock fin mois ³	212	235	233	222	213	197	184	169	148	123	107	65

Sources: FranceAgriMer, Douanes

1. les chiffres d'incorporation sont issus de l'exploitation de l'état 13

2. y.c. les achats directs des éleveurs

3. stocks d'équilibre provisoires

POIS

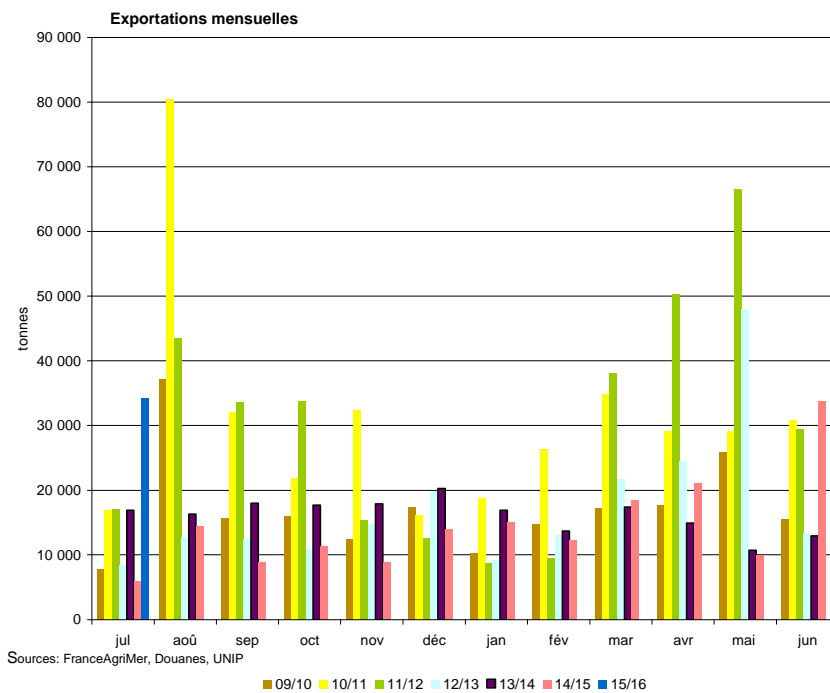
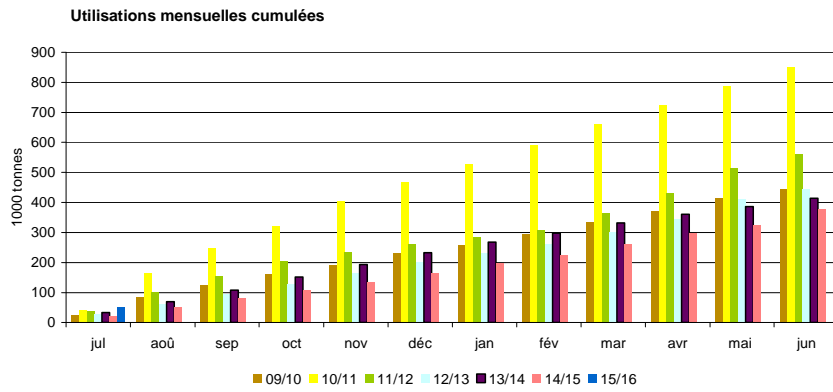
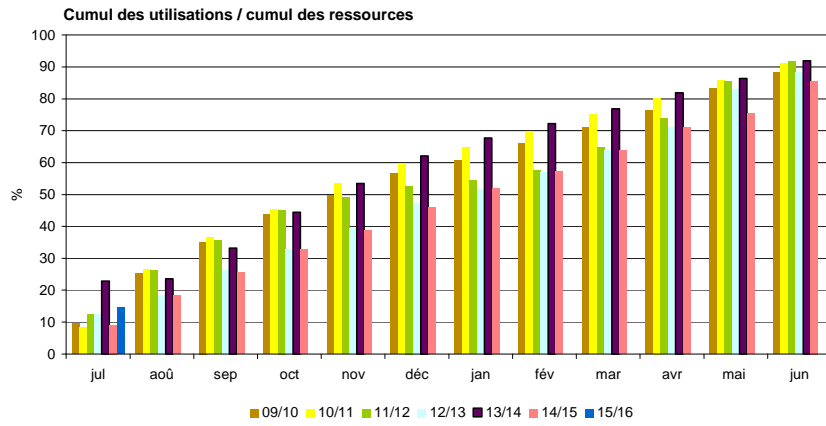

Bilan Féverole des dernières campagnes

Bilan prévisionnel féverole

1000 tonnes	2015-16 Prévisionnel	2014-15 Provisoire	2013-14	2012-13	2011-12	2010-11	2009-10	2008-09	2007-08	Evolution 2015-16 / 2014-15
RESSOURCES										
Surfaces (1000 ha)	81	75	68	60	92	150	87	61	53	8%
Rendement (t/ha)	3,09	3,75	3,56	4,53	3,77	3,19	5,01	5,21	4,53	-18%
Production (1000 t)	249	280	242	274	347	479	436	318	240	-11%
dont non commercialisée		72	42	45	78	78	51	38	47	
RESSOURCES pour le Marché										
stock de report	43	19	15	25	45	41	18	10	40	126%
collecte	182	208	200	229	269	401	385	280	193	-13%
dont semences		9	7	7	7	11	9	6	8	
ajustement statistique			-15							
importations	15	13	15	12	6	4	2	3	7	
UE	14	12	14	11	5	4	1	2	7	
pays tiers	1	1	1	1	1	0	0	1	0	
TOTAL DES RESSOURCES	240	240	215	266	320	446	405	293	240	0%
UTILISATIONS										
Transformations	78	74	39	31	34	97	95	58	24	5%
incorporation ¹	50	14	10	9	12	21	34	12	7	
autres ²	10	40	10	5	5	58	43	31	5	
alimentation humaine	10	10	10	10	10	10	8	7	6	
utilisation semences	8	10	9	7	7	8	10	8	6	
exportations	110	123	157	220	261	307	277	217	206	-11%
UE	40	11	14	22	29	34	19	18	25	
pays tiers	70	112	143	198	232	272	258	199	181	
TOTAL DES UTILISATIONS	188	197	196	251	295	403	372	275	230	-5%
STOCKS au 30 juin³										
dont stock collecteurs	52	43	19	15	25	45	41	18	10	21%
dont stock FAB		34	12	13	21	45	41	18	10	
		1	1	0	1	0	0	0	0	

Sources : Estimations FranceAgriMer - Commission bilans et Douanes - GNIS

1. Chiffres issus des déclarations des FAB - état 13

2. Y compris achats directs des éleveurs auprès des collecteurs

3. Stocks d'équilibre

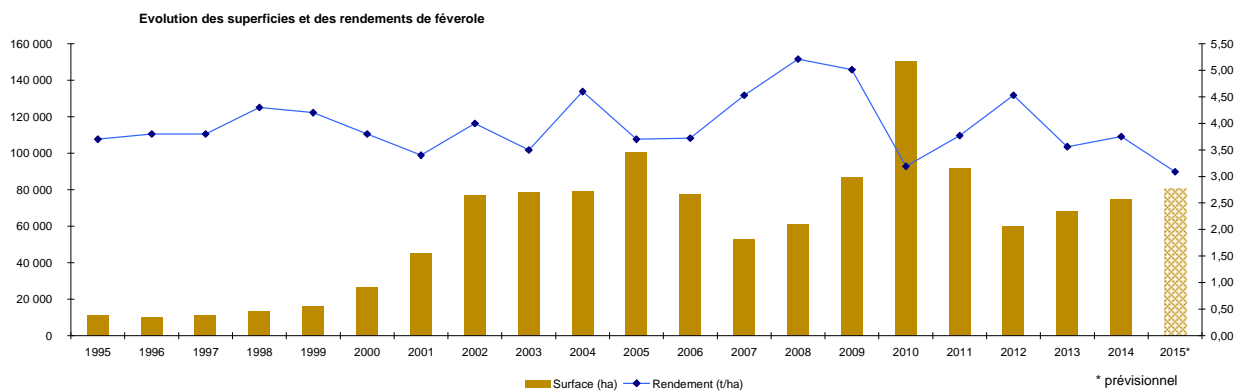

Sources : SSP - MAAF

Bilan Féverole pour la campagne 2015/16

Situation mensuelle féverole

Campagne 2015/16

1000 tonnes	juil-15	août-15	sept-15	oct-15	nov-15	déc-15	janv-16	févr-16	mars-16	avr-16	mai-16	juin-16
stock	43	57										
collecte mensuelle (y.c.semences)	29	51										
ajustement statistique												
importations	0,1											
UE	0,0											
pays tiers	0,0											
total ressources	72											
utilisations internes	3	3										
incorporation ¹	0,8	0,8										
autres	0,8	0,8										
alimentation humaine	0,8	0,8										
utilisation semences	0,7	0,7										
exportations	13											
UE	1,1											
pays tiers	11,6											
total utilisations	16											
stock fin mois ²	57											

Sources: FranceAgriMer, Douanes

1. les chiffres d'incorporation sont issus de l'exploitation de l'état 13

2. stocks d'équilibre provisoires

Situation mensuelle cumulée féverole

Campagne 2015/16

1000 tonnes	juil-15	août-15	sept-15	oct-15	nov-15	déc-15	janv-16	févr-16	mars-16	avr-16	mai-16	juin-16	Prévisionnel campagne 2015/16
stock	43	43											43
collecte mensuelle (y.c.semences)	29	80											182
ajustement statistique													15
importations	0,1												14
UE	0,0												1
pays tiers	0,0												1
total ressources	72												240
utilisations internes	3	6											78
incorporation ¹	0,8	1,6											50
autres	0,8	1,7											10
alimentation humaine	0,8	1,7											10
utilisation semences	0,7	1,3											8
exportations	13												110
UE	1												40
pays tiers	12												70
total utilisations	16												188
stock fin mois ²	57												52

Sources: FranceAgriMer, Douanes

1. les chiffres d'incorporation sont issus de l'exploitation de l'état 13

2. stock d'équilibre provisoires

Situation mensuelle cumulée féverole

Campagne 2014/15

1000 tonnes	juil-14	août-14	sept-14	oct-14	nov-14	déc-14	janv-15	févr-15	mars-15	avr-15	mai-15	juin-15
stock	19	19	19	19	19	19	19	19	19	19	19	19
collecte mensuelle (y.c.semences)	7	79	143	159	168	177	185	191	198	202	206	208
ajustement statistique	0	0	0	0	0	0	0	0	0	0	0	0
importations	0,1	0,2	0,4	4,1	10,9	11,1	11,2	11,6	12,1	12,7	13,0	13,2
UE	0,0	0,1	0,2	3,8	10,6	10,7	10,9	11,2	11,6	12,2	12,5	12,6
pays tiers	0,1	0,1	0,2	0,3	0,3	0,4	0,4	0,4	0,5	0,5	0,6	0,6
total ressources	26	98	163	183	198	207	216	222	229	234	238	240
utilisations internes	6	12	18	25	30	37	43	49	55	61	67	73
incorporation ¹	1,1	2,2	3,5	4,8	5,8	7,0	8,2	9,4	10,8	12,0	13,0	13,8
autres	3,3	6,7	10,0	13,3	16,7	20,0	23,3	26,7	30,0	33,3	36,7	40,0
alimentation humaine	0,8	1,6	2,4	3,2	4,0	4,8	5,6	6,4	7,2	8,0	8,8	9,6
utilisation semences	0,8	1,6	2,4	3,2	4,0	4,8	5,6	6,4	7,2	8,0	8,8	9,6
exportations	5	7	43	61	64	77	81	98	106	109	120	123
UE	1	1	2	3	3	4	6	8	8	9	10	11
pays tiers	4	6	41	58	60	72	74	91	97	100	110	112
total utilisations	11	19	61	86	94	113	124	147	161	171	187	196
stock fin mois ²	15	79	102	97	104	94	92	75	68	63	51	43

Sources: FranceAgriMer, Douanes

1. les chiffres d'incorporation sont issus de l'exploitation de l'état 13

2. stocks provisoires

FÉVEROLE

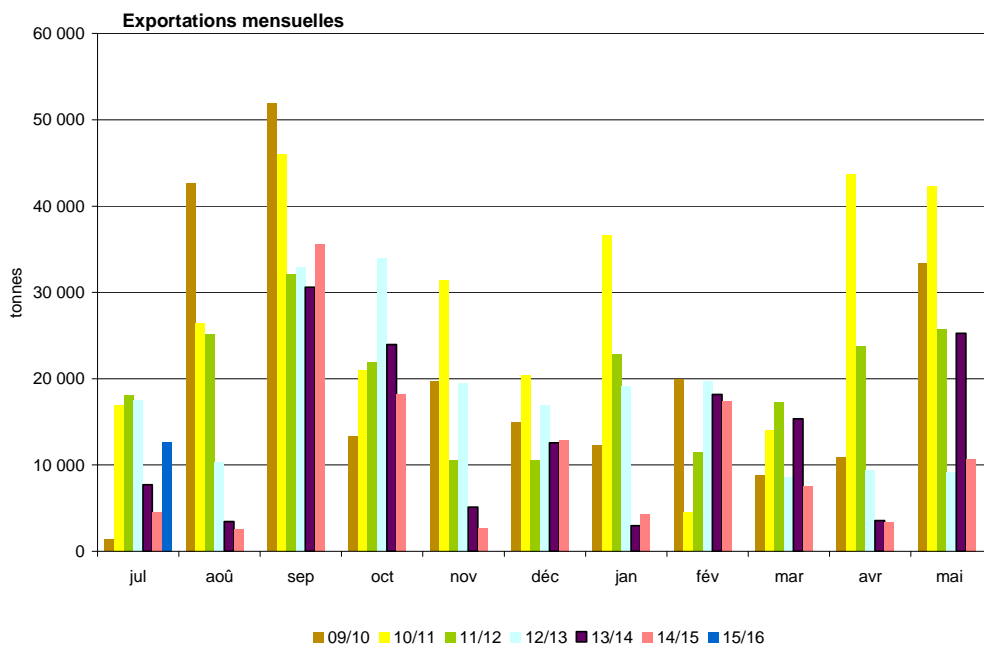
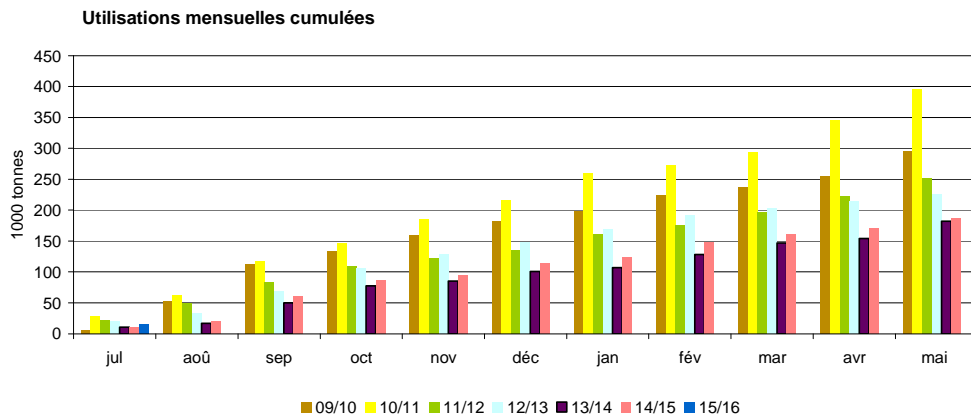
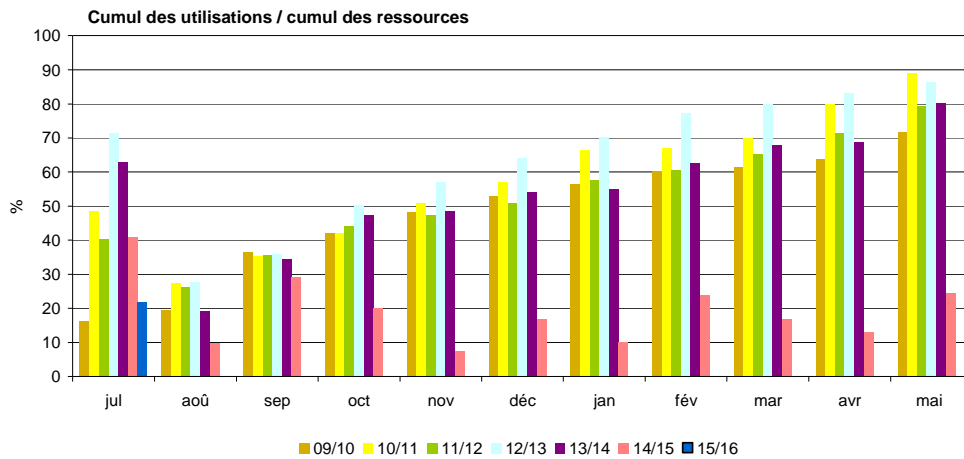

Sources: FranceAgriMer, Douanes, UNIP

Triturations campagnes 2006/07 à 2015/16

Triturations graines de colza

tonne	15/16	% réal.	14/15	% réal.	13/14	% réal.	12/13	% réal.	11/12	% réal.	10/11	% réal.	09/10	% réal.	08/09	% réal.	07/08	% réal.	06/07	% réal.
juillet	347 000	9%	218 000	6%	143 000	4%	188 000	5%	206 172	6%	245 576	6%	211 079	6%	183 605	5%	128 573	5%	140 080	6%
août	409 000	19%	365 000	15%	313 000	13%	369 000	14%	323 336	15%	317 468	15%	265 148	13%	228 745	12%	128 537	10%	92 862	11%
septembre			359 000	24%	409 000	24%	362 000	23%	329 407	24%	346 626	24%	350 043	22%	325 189	21%	204 403	18%	170 267	19%
octobre			358 000	34%	373 000	35%	363 000	32%	264 441	32%	361 775	33%	350 946	32%	304 730	30%	221 309	26%	212 662	29%
novembre			356 000	43%	328 000	44%	398 000	42%	243 379	39%	347 049	42%	382 318	42%	303 845	39%	229 611	35%	202 395	38%
décembre			363 000	52%	335 000	53%	368 000	52%	328 137	48%	370 789	52%	320 549	50%	337 692	49%	248 498	44%	200 206	47%
janvier			339 000	61%	278 000	61%	355 000	61%	323 000	57%	366 729	61%	354 440	60%	332 431	58%	239 253	53%	186 346	56%
février			329 000	69%	301 000	69%	310 000	68%	314 000	66%	288 067	69%	299 572	68%	280 123	66%	239 817	62%	206 926	65%
mars			360 000	79%	329 000	79%	382 000	78%	306 000	75%	356 551	78%	345 769	77%	307 886	75%	274 476	73%	207 542	75%
avril			348 000	88%	320 000	88%	342 000	87%	353 000	85%	310 766	86%	322 157	86%	291 786	83%	217 701	81%	178 301	83%
mai			284 000	95%	287 000	96%	352 000	96%	339 000	94%	304 842	94%	303 173	94%	305 888	92%	252 970	91%	192 586	92%
juin			202 000	100%	159 000	100%	178 000	100%	202 000	100%	236 388	100%	230 694	100%	269 097	100%	249 188	100%	166 498	100%
Estim. hors adhérents HDF ²	760 000		760 000		750 000		720 000		708 000		650 000		485 000		250 000		150 000		180 000	
total	4 800 000		4 640 000		4 325 000		4 687 000		4 239 872		4 502 626		4 220 888		3 721 017		2 784 336		2 336 671	
cumul juillet/juin ¹	756 000		3 880 000		3 575 000		3 967 000		3 531 872		3 852 626		3 735 888		3 471 017		2 634 336		2 156 671	
rythme mensuel	378 000		323 417		297 917		330 583		294 323		321 052		311 324		289 251		219 528		179 723	

Triturations graines de tournesol

tonne	15/16	% réal.	14/15	% réal.	13/14	% réal.	12/13	% réal.	11/12	% réal.	10/11	% réal.	09/10	% réal.	08/09	% réal.	07/08	% réal.	06/07	% réal.
juillet	47 000	4%	61 000	6%	97 000	6%	65 000	6%	54 832	4%	91 091	7%	81 952	6%	71 479	6%	73 115	7%	62 880	6%
août	15 000	6%	44 000	8%	61 000	11%	49 000	10%	51 941	7%	58 705	11%	82 215	12%	34 570	9%	60 774	13%	53 767	11%
septembre			55 000	13%	51 000	14%	71 000	17%	104 374	14%	61 468	15%	79 571	18%	54 018	14%	30 469	16%	39 114	15%
octobre			129 000	23%	155 000	24%	110 000	27%	147 767	24%	117 149	24%	113 306	27%	124 656	24%	88 964	25%	97 504	25%
novembre			117 000	32%	123 000	33%	80 000	35%	194 000	38%	129 152	34%	118 346	35%	102 494	33%	85 713	34%	96 994	34%
décembre			119 000	42%	144 000	42%	112 000	45%	146 000	47%	111 134	42%	114 991	44%	97 853	41%	90 484	43%	99 984	44%
janvier			139 000	53%	163 000	53%	110 000	56%	178 000	60%	126 269	51%	120 686	53%	101 308	50%	95 816	52%	105 311	55%
février			119 000	62%	133 000	62%	76 000	63%	109 000	67%	139 322	62%	120 286	62%	100 484	58%	92 596	62%	87 674	63%
mars			134 000	73%	134 000	71%	71 000	70%	142 000	77%	132 203	71%	110 126	70%	112 315	67%	102 337	72%	86 467	72%
avril			123 000	82%	107 000	78%	96 000	79%	119 000	85%	132 576	81%	128 835	80%	128 238	78%	95 509	81%	109 368	83%
mai			93 000	90%	160 000	89%	101 000	88%	106 000	92%	135 227	91%	117 844	88%	133 290	90%	84 629	90%	79 304	90%
juin			128 000	100%	166 000	100%	125 000	100%	117 000	100%	115 696	100%	107 373	96%	123 398	100%	103 914	100%	97 472	100%
Estim. hors adhérents HDF ²	22 000		22 000		36 000		36 000		31 000		50 000		50 000		50 000		20 000		1 015 839	
total	1 130 000		1 283 000		1 530 000		1 102 000		1 500 914		1 399 992		1 345 531		1 234 103		1 024 320		1 015 839	
cumul juillet/juin ¹	62 000		1 261 000		1 494 000		1 066 000		1 469 914		1 349 992		1 295 531		1 184 103		1 004 320		1 015 839	
rythme mensuel	31 000		105 083		124 500		88 833		122 493		112 499		107 961		98 675		83 693		84 653	

Source: FranceAgriMer

1. Adhérents Huileries de France seulement
2. Petites unités de trituration non inscrites à Huileries de France

Triturations de colza

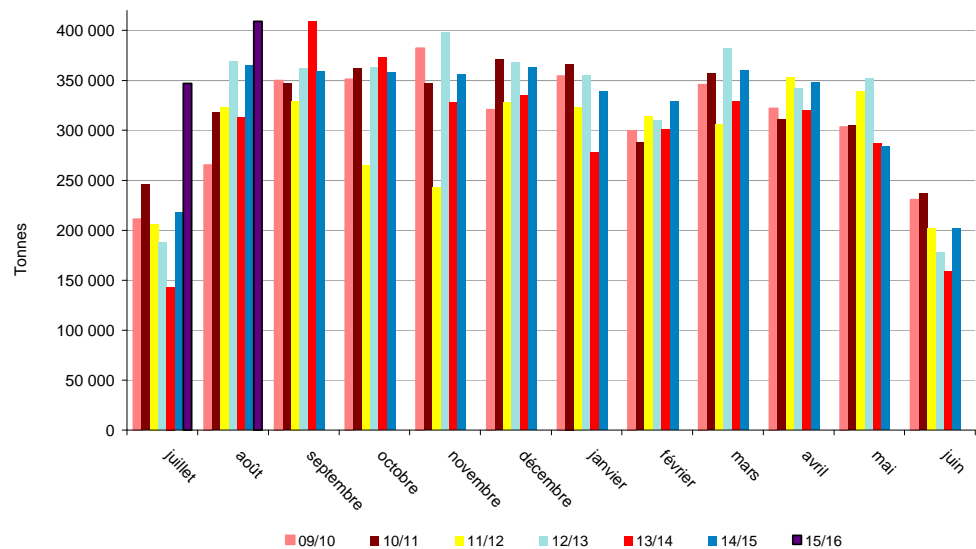

Triturations de tournesol

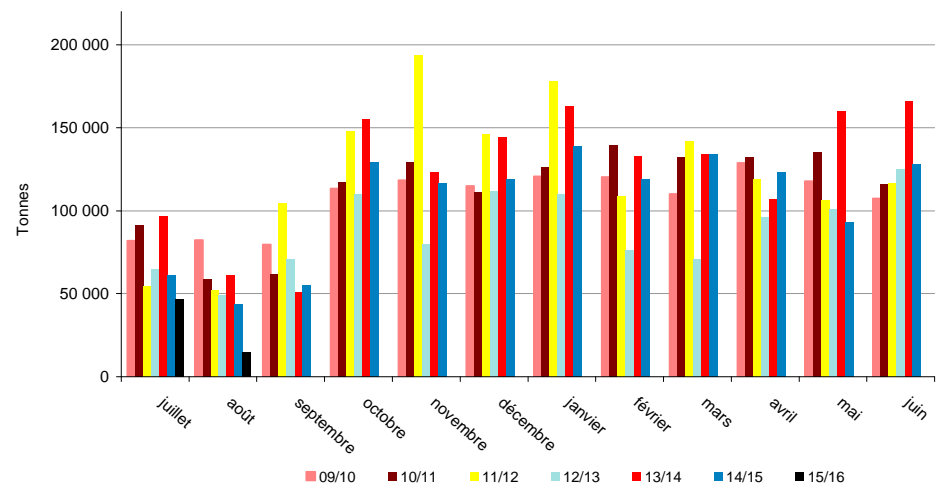

Source: FranceAgriMer

Triturations campagnes 2006/07 à 2015/16

Triturations graines de soja

tonne	15/16	% réal.	14/15	% réal.	13/14	% réal.	12/13	% réal.	11/12	% réal.	10/11	% réal.	09/10	% réal.	08/09	% réal.	07/08	% réal.	06/07	% réal.
juillet	62 000	10%	46 000	8%	59 000	10%	51 000	9%	73 704	12%	34 330	7%	54 297	11%	13 637	3%	24 140	9%	0	0%
août	59 000	20%	21 000	12%	44 000	18%	16 000	12%	61 039	21%	0	7%	51 709	22%	24 247	8%	20 051	17%	10 988	3%
septembre			19 000	15%	0	18%	59 000	22%	59 238	31%	38 229	16%	24 733	27%	27 097	13%	14 868	23%	30 658	12%
octobre			6 000	16%	10 000	20%	51 000	30%	20 583	34%	27 297	22%	952	27%	11 886	16%	15 796	29%	24 042	19%
novembre			48 000	25%	58 000	30%	58 000	40%	57 805	43%	44 631	31%	2 349	28%	27 262	22%	28 025	40%	29 816	28%
décembre			64 000	36%	55 000	40%	60 000	51%	59 065	52%	46 005	41%	59 157	40%	51 967	32%	29 481	52%	39 826	40%
janvier			64 000	48%	46 000	48%	55 000	60%	27 330	57%	56 041	53%	60 231	52%	44 563	42%	22 167	60%	22 962	46%
février			58 000	58%	57 000	58%	55 000	70%	50 330	65%	59 179	66%	50 689	63%	55 116	53%	15 674	66%	16 099	51%
mars			58 000	69%	70 000	70%	37 000	76%	60 330	74%	58 112	79%	48 411	73%	54 398	64%	17 540	73%	36 714	62%
avril			61 000	79%	61 000	81%	58 000	86%	52 330	83%	0	79%	59 381	85%	62 492	77%	28 771	84%	38 959	73%
mai			51 000	89%	54 000	91%	25 000	90%	53 330	91%	37 281	87%	40 566	93%	62 526	90%	31 327	97%	39 436	85%
juin			64 000	100%	52 000	100%	57 000	100%	57 330	100%	60 499	100%	31 832	100%	46 711	100%	8 756	100%	52 473	100%
TOTAL	615 000		560 000		566 000		582 000		632 414		461 604		484 307		481 902		256 596		341 973	
cumul juillet/juin ¹	121 000		560 000		566 000		582 000		632 414		461 604		484 307		481 902		256 596		341 973	
rythme mensuel	60 500		46 667		47 167		48 500		52 701		38 467		40 359		40 159		21 383		28 498	

Trituration totale

tonne	15/16	% réal.	14/15	% réal.	13/14	% réal.	12/13	% réal.	11/12	% réal.	10/11	% réal.	09/10	% réal.	08/09	% réal.	07/08	% réal.	06/07	% réal.
juillet	456 000	8%	325 000	6%	299 000	5%	304 000	5%	334 708	6%	370 997	6%	347 328	6%	268 721	5%	225 828	6%	202 960	5%
août	483 000	16%	430 000	13%	418 000	13%	434 000	13%	436 316	14%	376 173	13%	399 072	12%	287 562	11%	209 362	11%	157 617	10%
septembre			433 000	21%	460 000	21%	492 000	22%	493 019	22%	446 323	21%	454 347	20%	406 304	19%	249 740	18%	240 039	17%
octobre			493 000	29%	538 000	30%	524 000	31%	432 791	30%	506 221	29%	465 204	28%	441 272	27%	326 069	26%	334 208	27%
novembre			521 000	39%	509 000	39%	536 000	41%	495 184	39%	520 832	39%	503 013	36%	433 601	36%	343 349	35%	329 205	36%
décembre			546 000	48%	534 000	49%	540 000	50%	533 202	48%	527 928	48%	494 697	44%	487 512	45%	368 463	44%	340 016	46%
janvier			542 000	58%	487 000	58%	520 000	60%	528 330	58%	549 039	57%	535 357	53%	478 303	55%	357 236	53%	314 619	55%
février			506 000	67%	491 000	66%	441 000	68%	473 330	66%	486 568	66%	470 547	61%	435 724	63%	348 087	62%	310 699	63%
mars			552 000	76%	533 000	76%	490 000	76%	508 330	75%	546 866	75%	504 306	69%	474 599	72%	394 353	72%	330 723	73%
avril			532 000	86%	488 000	84%	496 000	85%	524 330	84%	443 342	83%	510 373	77%	482 516	82%	341 981	81%	326 628	82%
mai			428 000	93%	501 000	93%	478 000	94%	498 330	93%	477 350	91%	461 583	85%	501 704	91%	368 926	91%	311 326	91%
juin			394 000	100%	377 000	100%	360 000	100%	376 330	100%	412 583	98%	369 899	91%	439 206	100%	361 858	100%	316 443	100%
Estim. hors adhérents HDF ²	782 000		782 000		786 000		756 000		739 000		600 000		535 000		300 000		170 000		180 000	
TOTAL	6 545 000		6 483 000		6 421 000		6 371 000		6 373 200		6 364 222		6 050 726		5 437 022		4 065 252		3 694 483	
cumul juillet/juin ¹	939 000		5 702 000		5 635 000		5 615 000		5 634 200		5 664 222		5 515 726		5 137 024		3 895 252		3 514 483	
rythme mensuel	469 500		475 167		469 583		467 917		469 517		472 019		459 644		428 085		324 604		292 874	

Source: FranceAgriMer

1. Adhérents Huileries de France seulement

2. Petites unités de trituration non inscrites à Huileries de France

Triturations de soja

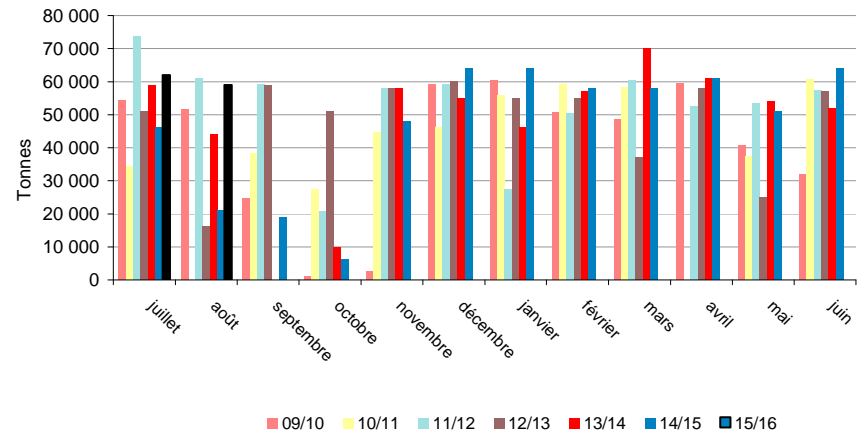

Trituration tous oléagineux

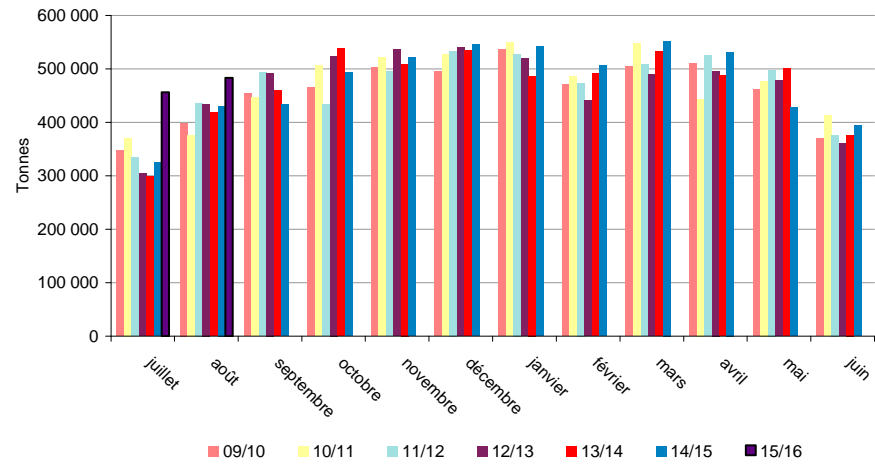

Source : FranceAgriMer

Incorporations en graines et stocks des fabricants d'aliments du bétail

Campagne 2014/15

tonne	Colza		Féverole		Lin oléagineux		Lupin		Pois		Soja		Tournesol	
	Incorporation	Stock	Incorporation	Stock	Incorporation	Stock	Incorporation	Stock	Incorporation	Stock	Incorporation	Stock	Incorporation	Stock
juil-14	4 988	8 761	1 106	721	0	NC	2	12	1 973	1 927	2 561	2 299	1 000	457
août-14	8 554	6 650	1 138	634	0	NC	0	12	3 543	1 612	2 295	1 890	660	393
sept-14	8 472	7 257	1 234	756	62	NC	18	12	5 071	1 944	2 513	1 526	664	563
oct-14	7 372	5 477	1 294	832	18	NC	3	156	4 233	2 184	3 691	2 305	808	815
nov-14	5 645	4 633	1 035	978	0	NC	16	155	3 772	2 665	3 522	2 255	672	569
déc-14	6 578	3 913	1 192	733	49	NC	16	139	4 219	2 413	5 204	1 899	702	434
janv-15	6 145	2 839	1 192	690	53	NC	42	108	3 059	2 358	4 681	1 963	581	607
févr-15	5 136	2 602	1 167	642	37	NC	20	88	2 761	2 729	5 429	1 639	644	623
mars-15	5 836	2 383	1 438	547	0	NC	19	93	3 804	2 464	5 418	2 313	666	549
avr-15	5 246	2 120	1 245	468	46	NC	17	76	3 391	2 648	5 978	2 059	465	527
mai-15	4 140	2 153	958	552	44	NC	13	63	3 213	2 213	5 001	1 734	623	427
juin-15	3 387	1 901	808	621	0	NC	13	50	2 912	1 589	5 502	2 658	585	434
Total 14/15	71 497		13 806		307		178		41 950		51 794		8 072	
cumul au 30/6/2014	58 569		10 219		390		150		64 306		35 297		11 554	

Source : Etat 13 - activité des fabricants d'aliments du bétail

Campagne 2015/16

tonne	Colza		Féverole		Lin oléagineux		Lupin		Pois		Soja		Tournesol	
	Incorporation	Stock	Incorporation	Stock	Incorporation	Stock	Incorporation	Stock	Incorporation	Stock	Incorporation	Stock	Incorporation	Stock
juil-15	3 220	8 627	758	395	42	NC	17	33	2 919	1 670	5 293	2 808	424	398
août-15	3 058	10 431	390	484	39	NC	10	29	1 935	1 914	4 865	2 935	450	342
sept-15														
oct-15														
nov-15														
déc-15														
janv-16														
févr-16														
mars-16														
avr-16														
mai-16														
juin-16														
Total 15/16	6 278		1 148		80		27		4 854		10 158		875	
cumul au 30/6/2015	71 497		13 806		307		178		41 950		51 794		8 072	

Source : Etat 13 - activité des fabricants d'aliments du bétail

Comparaison des incorporations cumulées de graines de soja

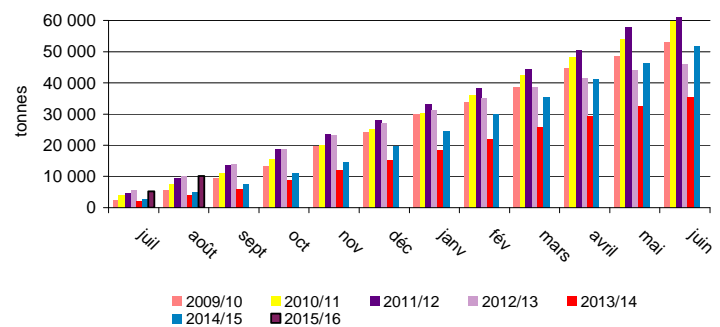

Comparaison des incorporations cumulées de pois

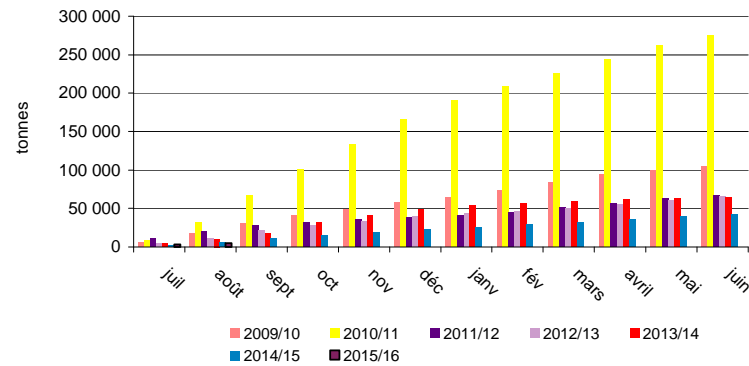

Evolution mensuelle des incorporations en oléagineux par les FAB

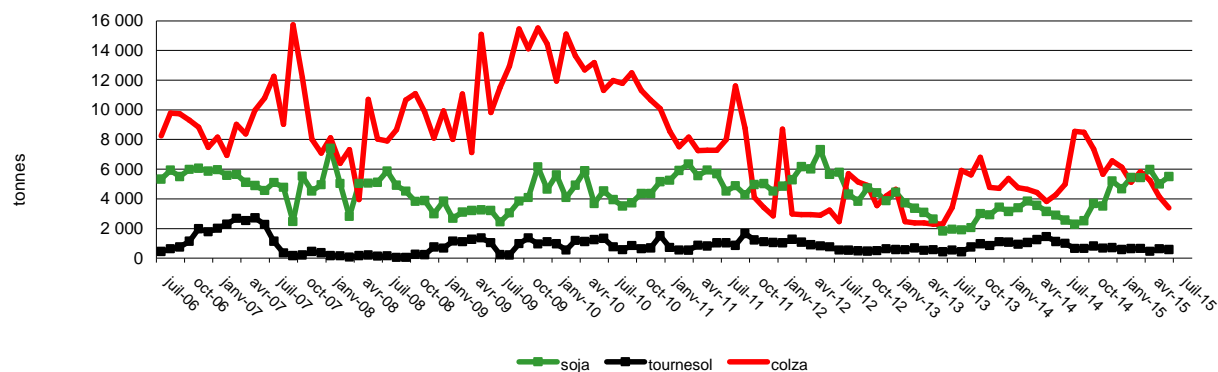

Evolution mensuelle des incorporations et des stocks de pois par les FAB

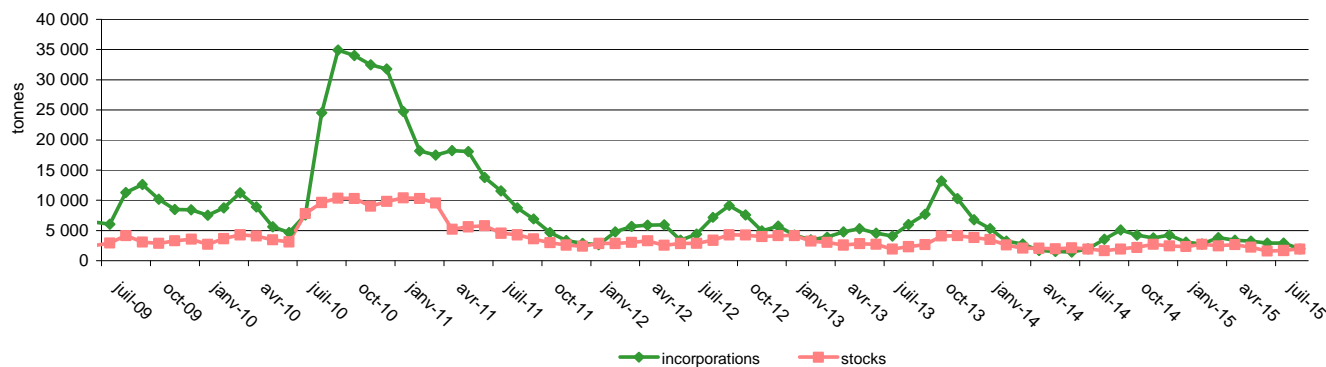

Source: FranceAgriMer

Exports/Imports

Graines, tourteaux et huiles au 31 juillet 2015

Marché des oléo-protéagineux

Septembre 2015

Graines de colza

Campagne 2015/16

exportations : Graines de colza (volume : en tonnes)

Sources : Douanes françaises

	juillet	août	septembre	octobre	novembre	decembre	janvier	février	mars	avril	mai	juin	Cumul mois campagne N	Cumul mois campagne N-1	Total campagne N-1
PAYS-BAS	78,6												78,6	17 747,1	66 002,5
ALLEMAGNE	62 570,2												62 570,2	87 294,2	990 908,3
ITALIE	1 041,9												1 041,9	56,0	82,6
ROYAUME-UNI	25 080,1												25 080,1	12 583,9	12 863,2
IRLANDE	3,1												3,1	2,8	4,1
DANEMARK	6 058,7												6 058,7	6 174,6	6 211,9
GRÈCE	14,3												14,3	6,2	21,0
PORTUGAL														0,1	418,8
ESPAGNE	50,9												50,9	3 672,8	6 558,5
BELGIQUE	43 307,8												43 307,8	32 802,5	428 242,0
LUXEMBOURG	848,7												848,7	17,2	7 228,4
SUÈDE	15 603,5												15 603,5	3 762,3	3 770,5
FINLANDE	0,0												0,0	3 150,3	3 163,9
AUTRICHE	118,9												118,9	56,1	360,7
ESTONIE	3,4												3,4	3,3	3,3
LETTONIE	30,3												30,3	33,5	35,1
LITUANIE	46,4												46,4	49,7	55,2
POLOGNE	891,0												891,0	732,1	1 311,7
RÉPUBLIQUE TCHÈQUE	411,6												411,6	230,0	444,7
SLOVAQUIE	89,1												89,1	80,7	142,8
HONGRIE	280,5												280,5	512,9	1 009,5
ROUMANIE	1 058,2												1 058,2	1 123,2	1 795,5
BULGARIE	193,5												193,5	203,7	339,7
SLOVÉNIE	13,3												13,3	12,3	18,9
CROATIE	33,3												33,3	18,7	43,0
UE à 28	157 827,3												157 827,3	170 326,2	1 531 035,8
SUISSE	17,9												17,9	27,3	3 424,9
TURQUIE	41,2												41,2	40,0	20 791,4
UKRAINE	217,3												217,3	48,9	69,1
BELARUS	38,5												38,5	0,4	13,7
MOLDOVA	0,1												0,1		9,4
RUSSIE	18,5												18,5	59,7	96,5
KAZAKHSTAN	0,1												0,1	0,1	0,1
SERBIE	15,9												15,9	19,4	23,8
MAROC															0,0
TUNISIE															5,5
AFRIQUE DU SUD															0,0
ÉTATS-UNIS D'AMÉRIQUE	20,3												20,3		15,2
CANADA															0,1
CHILI															19,7
ARGENTINE															2,3
IRAN															102,0
ISRAËL															11 956,7
CHINE															0,0
AUSTRALIE															43,8
NOUVELLE-ZÉLANDE															4,8
Pays tiers	369,8												369,8	195,8	36 579,0
Total	158 197,1												158 197,1	170 522,0	1 567 614,8

Graines de colza

Campagne 2015/16

importations : Graines de colza (volume : en tonnes)

Sources : Douanes françaises

	juillet	août	septembre	octobre	novembre	decembre	janvier	février	mars	avril	mai	juin	Cumul mois campagne N	Cumul mois campagne N-1	Total campagne N-1
PAYS-BAS	8,0												8,0	115,9	2 754,6
ALLEMAGNE	23,9												23,9	645,4	8 404,4
ITALIE	146,5												146,5	225,7	571,4
ROYAUME-UNI														0,1	6 299,3
DANEMARK	2,4												2,4		73,2
PORTUGAL															0,2
ESPAGNE	19 832,7												19 832,7	15 559,4	38 036,5
BELGIQUE	4 454,9												4 454,9	1 206,6	42 272,3
LUXEMBOURG	842,2												842,2	4,1	8 652,1
SUÈDE														0,0	2,7
AUTRICHE														0,0	0,0
POLOGNE	5,5												5,5	5,3	5,3
RÉPUBLIQUE TCHÈQUE	15,7												15,7	8,8	72,3
HONGRIE	64,8												64,8	43,1	184,2
ROUMANIE	77 000,0												77 000,0	10,1	45 807,5
BULGARIE	47 137,3												47 137,3	39 786,3	96 457,9
CROATIE															39,2
UE à 28	149 533,9												149 533,9	57 610,8	249 633,1
SUISSE															1,3
TURQUIE	0,0												0,0	0,0	0,0
UKRAINE	38 500,0												38 500,0	0,0	275 034,8
RUSSIE															0,0
ÉTATS-UNIS D'AMÉRIQUE															0,0
CANADA	0,0												0,0	0,0	18 645,7
CHILI	0,0												0,0	0,0	0,0
ARGENTINE	20,5												20,5		0,4
HONG-KONG															0,0
AUSTRALIE														21,8	178 448,5
NOUVELLE-ZÉLANDE															10,1
Pays tiers	38 520,5												38 520,5	21,8	472 140,8
Total	188 054,4												188 054,4	57 632,6	721 773,9

Graines de tournesol

Campagne 2015/16

exportations : Graines de tournesol (volume ; en tonnes)

Sources : Douanes françaises

	juillet	août	septembre	octobre	novembre	decembre	janvier	février	mars	avril	mai	juin	Cumul mois campagne N	Cumul mois campagne N-1	Total campagne N-1
PAYS-BAS	1 789,5												1 789,5	142,8	28 853,8
ALLEMAGNE	897,6												897,6	3 715,3	123 961,8
ITALIE	60,5												60,5	0,1	4 949,5
ROYAUME-UNI	879,2												879,2	1 036,6	10 411,5
IRLANDE															0,0
DANEMARK	0,1												0,1		0,0
GRÈCE	5,7												5,7	4,4	244,9
PORTUGAL	50,6												50,6	114,5	5 539,6
ESPAGNE	8 248,7												8 248,7	25 958,6	239 935,7
BELGIQUE	293,5												293,5	1 678,3	52 709,8
LUXEMBOURG	0,7												0,7	0,5	1 078,1
SUÈDE															2,5
AUTRICHE															1 601,2
ESTONIE															0,0
LETTONIE															0,0
LITUANIE	0,0												0,0	0,0	0,0
POLOGNE	1,0												1,0	1,0	39,3
RÉPUBLIQUE TCHÈQUE															68,5
SLOVAQUIE															161,9
HONGRIE	96,2												96,2		2 100,4
ROUMANIE														25,5	1 421,5
BULGARIE														0,1	1 225,4
SLOVÉNIE	0,0												0,0		20,6
CROATIE															107,9
UE à 28	12 323,3												12 323,3	32 677,7	474 433,9

Graines de tournesol

Campagne 2015/16

exportations : Graines de tournesol (volume : en tonnes)

Sources : Douanes françaises

	juillet	août	septembre	octobre	novembre	decembre	janvier	février	mars	avril	mai	juin	Cumul mois campagne N	Cumul mois campagne N-1	Total campagne N-1
SUISSE															277,4
TURQUIE															318,4
UKRAINE															2 894,5
BELARUS															0,1
MOLDOVA															142,1
RUSSIE															2 804,0
GÉORGIE															0,3
ARMÉNIE															0,9
KAZAKHSTAN															21,7
SERBIE															572,4
MAROC	0,5												0,5		9,0
ALGÉRIE														2,0	3,0
TUNISIE	2,0												2,0		9,5
ÉGYPTE															0,0
SOUDAN															18,8
MAURITANIE															0,0
MALI															0,5
BURKINA FASO															1,9
NIGER															0,0
SÉNÉGAL	1,1												1,1		0,3
CÔTE D'IVOIRE															0,6
NIGÉRIA															0,0
CAMEROUN															0,0
GABON														0,0	0,0
KENYA															0,2
OUGANDA	2,7												2,7		18,7
AFRIQUE DU SUD															0,0
ÉTATS-UNIS D'AMÉRIQUE															49,3
CANADA															0,5
RÉPUBLIQUE DOMINICAINE														0,0	0,0
LES ÎLES VIERGES BRITANNIQUES															0,0
CHILI															11,6
ARGENTINE	3,4												3,4		11,5
LIBAN															6,1
JORDANIE															0,0
ARABIE SAOUDITE															3,2
BAHREÏN															0,0
ÉMIRATS ARABES UNIS	1,5												1,5		4,7
PAKISTAN															0,0
THAÏLANDE														0,2	0,2
CAMBODGE															0,1
CHINE															14,8
JAPON															10,9
NOUVELLE-ZÉLANDE															0,5
Pays tiers	11,2												11,2	2,2	7 207,7
Total	12 334,5												12 334,5	32 679,9	481 641,6

Graines de tournesol

Campagne 2015/16

importations : Graines de tournesol (volume : en tonnes)

Sources : Douanes françaises

	juillet	août	septembre	octobre	novembre	decembre	janvier	février	mars	avril	mai	juin	Cumul mois campagne N	Cumul mois campagne N-1	Total campagne N-1
PAYS-BAS	35,2												35,2	19,1	1 844,2
ALLEMAGNE	304,2												304,2	292,3	3 002,7
ITALIE	64,0												64,0	31,3	1 864,1
ROYAUME-UNI	23,3												23,3	1,0	3 728,2
IRLANDE															0,0
DANEMARK														23,2	25,3
GRÈCE														11,7	11,7
PORTUGAL															2,8
ESPAGNE	437,0												437,0	442,0	14 103,1
BELGIQUE	36,4												36,4	26,2	783,6
LUXEMBOURG															1 683,0
SUÈDE															22,6
AUTRICHE	3,0												3,0	24,1	113,7
MALTE	23,3												23,3	22,9	390,8
POLOGNE	0,1												0,1	1,9	2,0
RÉPUBLIQUE TCHÈQUE														9,8	9,8
SLOVAQUIE	1,6												1,6		119,8
HONGRIE	27,4												27,4	47,9	1 542,2
ROUMANIE	31,1												31,1	33,7	127 342,8
BULGARIE	340,7												340,7	163,5	94 226,3
CROATIE	5,1												5,1		1,9
UE à 28	1 332,3												1 332,3	1 150,6	250 820,6
SUISSE															117,1
TURQUIE	52,1												52,1	49,4	1 325,7
UKRAINE														0,0	57,5
MOLDOVA															0,8
RUSSIE														0,0	0,0
KAZAKHSTAN	0,0												0,0		0,0
SERBIE	0,0												0,0	1,9	84,7
ÉGYPTE															26,0
SÉNÉGAL															0,4
KENYA															0,0
AFRIQUE DU SUD														0,0	0,5
ÉTATS-UNIS D'AMÉRIQUE	57,9												57,9	18,7	8 227,5
PÉROU														0,2	1,2
BRÉSIL															0,0
CHILI	6,7												6,7	308,4	2 986,5
ARGENTINE	176,8												176,8	121,1	954,0
LIBAN															21,8
ISRAËL															1,3
INDE															0,0
THAÏLANDE															0,1
CHINE	12,3												12,3	6,8	97,2
CORÉE DU SUD															0,0
Pays tiers	305,8												305,8	506,5	13 902,3
Total	1 638,1												1 638,1	1 657,1	264 722,9

Graines de soja

Campagne 2015/16

exportations : Fèves de soja (volume : en tonnes)

Sources : Douanes françaises

	juillet	août	septembre	octobre	novembre	decembre	janvier	février	mars	avril	mai	juin	Cumul mois campagne N	Cumul mois campagne N-1	Total campagne N-1
PAYS-BAS	24,5												24,5	0,1	8,2
ALLEMAGNE	25,7												25,7		1 157,7
ITALIE	360,5												360,5	48,7	5 041,3
ROYAUME-UNI	0,2												0,2	0,1	3,0
DANEMARK															0,2
GRÈCE														0,5	1,2
PORTUGAL	120,8												120,8	48,7	1 162,5
ESPAGNE	1 392,7												1 392,7	1 028,7	23 803,3
BELGIQUE	1 243,1												1 243,1	1,3	13 318,9
LUXEMBOURG														0,5	14,2
SUÈDE															0,1
FINLANDE														1,5	5,5
AUTRICHE	24,2												24,2		905,5
ESTONIE															0,2
LITUANIE														0,0	0,0
POLOGNE	3,0												3,0	3,0	76,9
RÉPUBLIQUE TCHÈQUE															0,2
SLOVAQUIE															8,7
HONGRIE															38,8
ROUMANIE														0,0	226,6
BULGARIE														0,0	65,1
CROATIE															1,2
UE à 28	3 194,7												3 194,7	1 133,1	45 839,3
SUISSE	121,6												121,6	359,6	6 367,2
UKRAINE															271,9
MOLDOVA															0,7
RUSSIE															108,0
KAZAKHSTAN															0,1
MAURITANIE															1,0
TCHAD															0,5
SÉNÉGAL															119,9
CAMEROUN	0,0												0,0		
GABON														0,0	0,0
RÉPUBLIQUE DU CONGO															0,0
ÉTATS-UNIS D'AMÉRIQUE															18,3
CANADA															0,0
LIBAN														0,5	1,0
ISRAËL															73,1
JORDANIE															0,1
ARABIE SAOUDITE														0,5	2,2
BAHREÏN															0,0
THAÏLANDE	103,8												103,8		252,5
MALAYSIA															0,0
JAPON															0,0
TAÏWAN															22,7
HONG-KONG															22,0
Pays tiers	225,4												225,4	360,6	7 261,2
Total	3 420,1												3 420,1	1 493,7	53 100,5

Graines de soja

Campagne 2015/16

importations : Fèves de soja (volume : en tonnes)

Sources : Douanes françaises

	juillet	août	septembre	octobre	novembre	decembre	janvier	février	mars	avril	mai	juin	Cumul mois campagne N	Cumul mois campagne N-1	Total campagne N-1
PAYS-BAS	286,2												286,2	62,3	67 200,0
ALLEMAGNE	53,9												53,9	28,4	395,6
ITALIE	524,0												524,0	115,7	2 730,8
ROYAUME-UNI	33,9												33,9	10,0	84,8
ESPAGNE	150,0												150,0	308,1	58 873,9
BELGIQUE	1 412,7												1 412,7	2 120,0	25 770,8
AUTRICHE	106,5												106,5	95,4	1 066,3
LITUANIE															8,6
HONGRIE															2,5
UE à 28	2 567,2												2 567,2	2 739,9	176 133,5
SUISSE															5,2
SERBIE															3,4
MALI															20,5
BURKINA FASO	697,9												697,9	287,8	2 119,9
TOGO														88,9	1 125,8
ÉTATS-UNIS D'AMÉRIQUE	21,9												21,9		117 999,0
CANADA	180,1												180,1	149,0	131 794,1
BRÉSIL	27 175,0												27 175,0	45 684,8	232 919,4
PARAGUAY	49 501,3												49 501,3		49 341,0
ARGENTINE															0,5
INDE	1 500,0												1 500,0	821,9	10 431,1
SRI LANKA															0,2
THAÏLANDE	0,3												0,3	0,2	1,0
INDONÉSIE	7,4												7,4		
CHINE	48,4												48,4	7,3	553,6
CORÉE DU SUD														0,0	0,1
JAPON															1,7
TAÏWAN															1,6
AUSTRALIE															97,2
Pays tiers	79 132,3												79 132,3	47 039,9	546 415,3
Total	81 699,5												81 699,5	49 779,8	722 548,8

Graines de lin

Campagne 2015/16

exportations : Graines de lin (volume : en tonnes)

Sources : Douanes françaises

	juillet	août	septembre	octobre	novembre	decembre	janvier	février	mars	avril	mai	juin	Cumul mois campagne N	Cumul mois campagne N-1	Total campagne N-1
PAYS-BAS	0,8												0,8	53,1	438,0
ALLEMAGNE	0,1												0,1	0,1	62,4
ITALIE	6,9												6,9	8,4	122,3
ROYAUME-UNI	0,2												0,2	0,1	163,8
IRLANDE	0,5												0,5		
DANEMARK	0,0												0,0		
GRÈCE	0,8												0,8	1,4	18,1
PORTUGAL	16,1												16,1	3,1	33,9
ESPAGNE	112,9												112,9	3,1	468,5
BELGIQUE	337,2												337,2	202,6	2 578,6
LUXEMBOURG	3,5												3,5	0,2	12,3
SUÈDE														0,0	14,2
FINLANDE	0,6												0,6		
ESTONIE															0,1
LETTONIE															9,0
LITUANIE	0,0												0,0	0,0	4,0
POLOGNE	0,0												0,0	0,3	2,2
RÉPUBLIQUE TCHÈQUE	0,0												0,0		5,1
SLOVAQUIE															5,8
HONGRIE	0,2												0,2	0,1	11,8
ROUMANIE	0,0												0,0	0,1	24,1
BULGARIE	0,8												0,8	0,7	6,0
SLOVÉNIE	0,0												0,0		0,1
CROATIE	0,1												0,1		0,0
UE à 28	480,7												480,7	273,3	3 980,3
SUISSE	105,1												105,1	151,3	2 533,9
BELARUS															0,1
RUSSIE															0,4
KAZAKHSTAN															0,4
MAROC	0,5												0,5	3,1	9,3
ALGÉRIE														1,0	2,0
TUNISIE	1,0												1,0		33,2
ÉGYPTE	0,1												0,1		
SÉNÉGAL															0,4
CÔTE D'IVOIRE															0,9
NIGÉRIA	0,0												0,0		0,0
ÉTATS-UNIS D'AMÉRIQUE															1,5
LES ÎLES VIERGES BRITANNIQUES															0,0
LIBAN														0,4	13,0
JORDANIE															0,0
ARABIE SAOUDITE															7,1
BAHREÏN															0,1
ÉMIRATS ARABES UNIS	1,0												1,0		2,0
VIÊT-NAM														0,2	0,2
CAMBODGE															1,2
NOUVELLE-ZÉLANDE															0,1
Pays tiers	107,7												107,7	156,0	2 605,8
Total	588,4												588,4	429,3	6 586,1

Graines de lin

Campagne 2015/16

importations : Graines de lin (volume : en tonnes)

Sources : Douanes françaises

	juillet	août	septembre	octobre	novembre	decembre	janvier	février	mars	avril	mai	juin	Cumul mois campagne N	Cumul mois campagne N-1	Total campagne N-1
PAYS-BAS	22,4												22,4	128,0	1 592,4
ALLEMAGNE	80,2												80,2	86,4	1 116,4
ITALIE	8,2												8,2	12,8	134,6
ROYAUME-UNI	77,2												77,2	863,9	10 823,3
GRÈCE															0,0
ESPAGNE	27,4												27,4	1,6	11,1
BELGIQUE	744,7												744,7	1 121,1	10 063,0
LUXEMBOURG	0,2												0,2		7,4
SUÈDE														1 288,0	2 895,0
AUTRICHE	1,5												1,5	3,8	15,2
POLOGNE	39,0												39,0		317,5
SLOVAQUIE															97,3
HONGRIE															5,4
ROUMANIE														2,3	41,4
UE à 28	1 000,8												1 000,8	3 507,9	27 120,0
SUISSE															0,7
UKRAINE															40,7
RUSSIE	25,2												25,2	716,1	3 205,5
ARMÉNIE															0,1
KAZAKHSTAN	17,0												17,0	114,3	3 972,3
MAROC															1,3
TUNISIE	0,2												0,2	1,2	22,9
TOGO															5,3
ÉTATS-UNIS D'AMÉRIQUE															7,8
CANADA	0,2												0,2		1 470,9
ARGENTINE	3,8												3,8	5,5	97,5
INDE	0,8												0,8		65,0
CAMBODGE															4,8
CHINE	6,8												6,8	17,9	92,7
NOUVELLE-ZÉLANDE															3,4
Pays tiers	54,0												54,0	855,0	8 990,9
Total	1 054,8												1 054,8	4 362,9	36 110,9

Pois

Campagne 2015/16

exportations : Pois (volume : en tonnes)

Sources : Douanes françaises

	juillet	août	septembre	octobre	novembre	decembre	janvier	février	mars	avril	mai	juin	Cumul mois campagne N	Cumul mois campagne N-1	Total campagne N-1
PAYS-BAS	392,4												392,4	764,4	9 726,6
ALLEMAGNE	857,5												857,5	306,3	11 686,7
ITALIE	4 092,2												4 092,2	183,1	26 933,3
ROYAUME-UNI	277,9												277,9	224,9	6 295,8
IRLANDE	0,3												0,3		2,0
DANEMARK														1,9	9 500,6
GRÈCE														0,0	54,1
PORTUGAL	154,1												154,1	107,1	826,0
ESPAGNE	390,7												390,7	275,0	9 934,4
BELGIQUE	3 072,0												3 072,0	3 908,4	61 780,2
LUXEMBOURG	0,5												0,5	3,2	114,0
SUÈDE															15,6
FINLANDE															19,9
AUTRICHE															61,4
MALTE															1,3
ESTONIE															7,3
LETONIE														1,9	3,5
LITUANIE															47,1
POLOGNE	1,3												1,3	1,6	70,5
RÉPUBLIQUE TCHÈQUE	0,4												0,4		60,0
HONGRIE														3,0	287,8
ROUMANIE															53,1
SLOVÉNIE	0,0												0,0	0,1	1,2
CROATIE															0,3
CHYPRE															0,0
UE à 28	9 239,3												9 239,3	5 780,9	137 482,7
NORVÈGE															14 106,1
LIECHTENSTEIN															37,8
SUISSE	0,5												0,5	139,1	12 001,6
TURQUIE	16,0												16,0	8,0	8,1
RUSSIE														0,1	6,0
SERBIE															0,4
MAROC	12,1												12,1		1 409,9
ALGÉRIE															30,2
TUNISIE															234,0
NIGER															0,0
GABON															0,0
KENYA															0,1
MADAGASCAR															5,4
ZIMBABWE															1,5
AFRIQUE DU SUD															6,2
ÉTATS-UNIS D'AMÉRIQUE															14,3
COLOMBIE															0,2
ÉQUATEUR															19,9
PÉROU														0,3	0,3
ARGENTINE															1,3
ISRAËL															0,1
ARABIE SAOUDITE															1,3
PAKISTAN															2 435,0
INDE	25 000,0												25 000,0		3 531,5
NÉPAL															1 037,9
MALAYSIA	0,2												0,2		
CHINE															1 039,6
JAPON															3,0
HONG-KONG															0,1
Pays tiers	25 028,8												25 028,8	147,5	35 931,8
Total	34 268,1												34 268,1	5 928,4	173 414,5

Pois

Campagne 2015/16

importations : Pois (volume : en tonnes)

Sources : Douanes françaises

	juillet	août	septembre	octobre	novembre	decembre	janvier	février	mars	avril	mai	juin	Cumul mois campagne N	Cumul mois campagne N-1	Total campagne N-1
PAYS-BAS	0,2												0,2	6,0	207,0
ALLEMAGNE	6,8												6,8	40,5	438,0
ITALIE	19,3												19,3	0,5	388,2
ROYAUME-UNI	0,2												0,2	0,0	117,6
DANEMARK															97,6
ESPAGNE	18,6												18,6		75,5
BELGIQUE	15,1												15,1	19,4	736,8
LUXEMBOURG															3,3
SUÈDE															0,0
ESTONIE															0,3
LITUANIE	24,0												24,0		48,2
POLOGNE															10,7
RÉPUBLIQUE TCHÈQUE														9,5	249,8
HONGRIE	19,7												19,7	10,5	621,5
UE à 28	103,9												103,9	86,4	2 992,5
SUISSE															0,0
TURQUIE	0,9												0,9		0,9
UKRAINE	0,7												0,7		
RUSSIE															0,5
SERBIE															0,0
MAROC															2,6
MADAGASCAR	206,8												206,8	10,0	415,2
MAURICE															110,8
ÉTATS-UNIS D'AMÉRIQUE	2,0												2,0	163,6	788,8
CANADA	0,6												0,6	75,8	1 826,3
BRÉSIL															0,0
CHILI															50,6
LIBAN															0,0
ÉMIRATS ARABES UNIS															0,7
INDE														0,1	0,1
THAÏLANDE															1,3
CHINE															3,6
CORÉE DU SUD															0,1
AUSTRALIE															76,0
NOUVELLE-ZÉLANDE															534,6
Pays tiers	211,0												211,0	249,5	3 812,1
Total	314,9												314,9	335,9	6 804,6

Fèves et féveroles

Campagne 2015/16

exportations : Fèves, féveroles (volume : en tonnes)

Sources : Douanes françaises

	juillet	août	septembre	octobre	novembre	decembre	janvier	février	mars	avril	mai	juin	Cumul mois campagne N	Cumul mois campagne N-1	Total campagne N-1
PAYS-BAS	1,4												1,4	52,7	515,8
ALLEMAGNE	0,6												0,6	0,2	5,9
ITALIE	590,5												590,5	409,5	6 096,7
ROYAUME-UNI															14,3
IRLANDE															2,2
DANEMARK	0,2												0,2	0,4	5,5
PORTUGAL														0,0	0,0
ESPAGNE	254,2												254,2	124,2	1 545,5
BELGIQUE	227,6												227,6	139,1	2 678,0
LUXEMBOURG	2,9												2,9	2,5	36,4
SUÈDE															8,6
AUTRICHE	0,1												0,1	0,1	0,5
SLOVÉNIE	0,0												0,0	0,0	0,1
UE à 28	1 077,5												1 077,5	728,7	10 909,5
	juillet	août	septembre	octobre	novembre	decembre	janvier	février	mars	avril	mai	juin	Cumul mois campagne N	Cumul mois campagne N-1	Total campagne N-1
NORVÈGE	2 000,0												2 000,0	3 861,8	25 352,1
SUISSE	0,3												0,3		44,1
TUNISIE															0,0
ÉGYPTE	9 584,3												9 584,3		87 034,2
GABON															0,0
ANTIGUA ET BARBUDA															0,0
Pays tiers	11 584,6												11 584,6	3 861,8	112 430,4
Total	12 662,1												12 662,1	4 590,5	123 339,9

Campagne 2015/16

importations : Fèves, féveroles (volume : en tonnes)

Sources : Douanes françaises

	juillet	août	septembre	octobre	novembre	decembre	janvier	février	mars	avril	mai	juin	Cumul mois campagne N	Cumul mois campagne N-1	Total campagne N-1
PAYS-BAS	0,6												0,6	6,1	51,8
ALLEMAGNE	4,2												4,2	4,8	142,7
ITALIE	30,6												30,6	2,1	882,5
ROYAUME-UNI															183,3
DANEMARK															6 600,0
PORTUGAL	0,0												0,0	0,3	19,5
ESPAGNE	3,8												3,8	0,4	901,3
BELGIQUE	0,9												0,9	1,0	34,9
LUXEMBOURG															86,9
LITUANIE															3 696,9
BULGARIE	0,0												0,0		
UE à 28	40,1												40,1	14,7	12 599,8
SUISSE															1,0
TURQUIE															2,6
MAROC															136,5
ÉGYPTE														19,0	149,0
MADAGASCAR															6,5
PÉROU															64,9
BOLIVIE	20,0												20,0	19,8	180,4
LIBAN															0,4
CHINE														21,5	62,0
Pays tiers	20,0												20,0	60,3	603,3
Total	60,1												60,1	75,0	13 203,1

Tourteaux de colza

Campagne 2015/16

exportations : Tourteaux de graines de colza (volume : en tonnes)

Sources : Douanes françaises

	juillet	août	septembre	octobre	novembre	decembre	janvier	février	mars	avril	mai	juin	Cumul mois campagne N	Cumul mois campagne N-1	Total campagne N-1
PAYS-BAS	32,6												32,6	187,9	13 980,1
ALLEMAGNE	116,4												116,4	1 974,7	3 707,2
ITALIE	242,2												242,2	657,1	4 102,8
ROYAUME-UNI														5 303,0	47 868,0
IRLANDE	12 299,9												12 299,9	2 000,0	60 216,5
PORTUGAL															9 000,0
ESPAGNE	20 355,7												20 355,7	3 439,2	195 413,5
BELGIQUE	27,9												27,9	737,6	1 313,1
LUXEMBOURG														467,7	1 224,4
UE à 28	33 074,7												33 074,7	14 767,2	336 825,6
SUISSE	18,4												18,4	331,0	8 646,1
MAROC	3 922,8												3 922,8		21 076,6
ISRAËL															6 600,0
Pays tiers	3 941,2												3 941,2	331,0	36 322,7
Total	37 015,9												37 015,9	15 098,2	373 148,3

Campagne 2015/16

importations : Tourteaux de graines de colza (volume : en tonnes)

Sources : Douanes françaises

	juillet	août	septembre	octobre	novembre	decembre	janvier	février	mars	avril	mai	juin	Cumul mois campagne N	Cumul mois campagne N-1	Total campagne N-1
PAYS-BAS	773,4												773,4	269,9	10 256,8
ALLEMAGNE	11 281,9												11 281,9	9 400,5	132 157,4
ROYAUME-UNI	1 356,4												1 356,4	3 659,8	29 532,3
ESPAGNE	3 162,1												3 162,1	532,8	12 723,4
BELGIQUE	13 769,0												13 769,0	15 118,4	312 185,2
AUTRICHE															28,5
POLOGNE	1 356,4												1 356,4		5 443,9
ROUMANIE															2 519,2
UE à 28	31 699,2												31 699,2	28 981,4	504 846,7
UKRAINE														987,4	987,4
ARGENTINE															1 200,0
CHINE	81,7												81,7	58,9	887,2
Pays tiers	81,7												81,7	1 046,3	3 074,6
Total	31 780,9												31 780,9	30 027,7	507 921,3

Tourteaux de tournesol

Campagne 2015/16

exportations : Tourteaux de graines de tournesol (volume : en tonnes)

Sources : Douanes françaises

	juillet	août	septembre	octobre	novembre	decembre	janvier	février	mars	avril	mai	juin	Cumul mois campagne N	Cumul mois campagne N-1	Total campagne N-1
PAYS-BAS	54,4												54,4	2 981,0	6 693,6
ALLEMAGNE														228,7	984,7
ITALIE	311,6												311,6		876,3
ROYAUME-UNI														3 217,5	30 673,8
IRLANDE														2 556,8	18 682,9
PORTUGAL														49,6	49,6
ESPAGNE														1 247,4	5 375,8
BELGIQUE	26,4												26,4	311,1	762,4
UE à 28	392,4												392,4	10 592,1	64 099,1
SUISSE	898,6												898,6	1 057,9	10 317,3
MAURITANIE															293,6
SÉNÉGAL															6 107,8
CHILI															0,0
ARGENTINE															0,0
CHINE															52,1
Pays tiers	898,6												898,6	1 057,9	16 770,8
Total	1 291,0												1 291,0	11 650,0	80 869,9

Campagne 2015/16

importations : Tourteaux de graines de tournesol (volume : en tonnes)

Sources : Douanes françaises

	juillet	août	septembre	octobre	novembre	decembre	janvier	février	mars	avril	mai	juin	Cumul mois campagne N	Cumul mois campagne N-1	Total campagne N-1
PAYS-BAS	767,8												767,8	915,9	13 662,1
ALLEMAGNE	95,6												95,6	495,5	2 800,4
ITALIE	25,5												25,5	371,5	634,5
ROYAUME-UNI	1 474,2												1 474,2		4 402,8
ESPAGNE	1 751,4												1 751,4	2 486,7	21 315,6
BELGIQUE	4 268,9												4 268,9	2 884,1	49 189,4
AUTRICHE															19,7
LETONIE															3 180,4
HONGRIE														4 168,2	75 694,9
ROUMANIE	3 337,4												3 337,4	5 948,1	50 582,6
BULGARIE															5 069,6
UE à 28	11 720,8												11 720,8	17 270,0	226 552,0
ALBANIE														19,9	63,7
UKRAINE	41 219,7												41 219,7	47 329,2	635 584,5
MOLDOVA															9 782,6
RUSSIE	6 000,0												6 000,0	6 537,1	72 574,8
ARGENTINE															1 581,6
Pays tiers	47 219,7												47 219,7	53 886,2	719 587,2
Total	58 940,5												58 940,5	71 156,2	946 139,2

Tourteaux de soja

Campagne 2015/16

exportations : Tourteaux de soja (volume : en tonnes)

Sources : Douanes françaises

	juillet	août	septembre	octobre	novembre	decembre	janvier	février	mars	avril	mai	juin	Cumul mois campagne N	Cumul mois campagne N-1	Total campagne N-1
PAYS-BAS	50,0												50,0	258,1	2 532,7
ALLEMAGNE	155,1												155,1	9 918,4	11 517,8
ITALIE	0,9												0,9	6,1	79,9
ROYAUME-UNI														4 200,0	4 201,3
IRLANDE															45 215,7
DANEMARK															0,1
GRÈCE														0,1	0,6
PORTUGAL	0,2												0,2	8 751,7	94 914,1
ESPAGNE	452,1												452,1	4 546,1	82 330,1
BELGIQUE	4,2												4,2	2,0	1 057,6
LUXEMBOURG															0,1
SUÈDE														0,9	0,9
AUTRICHE															0,5
POLOGNE	0,1													0,1	0,3
HONGRIE															5,0
UE à 28	662,6												662,6	27 683,4	241 856,7
SUISSE	251,3												251,3	1 172,8	6 227,8
MAURITANIE															415,0
BURKINA FASO															1,2
NIGER														20,0	20,0
GUINÉE															384,3
MAURICE															2 987,5
CANADA														0,8	1,8
ISRAËL															0,1
ARABIE SAOUDITE															0,7
Pays tiers	251,3												251,3	1 193,6	10 038,4
Total	913,9												913,9	28 877,0	251 895,1

Tourteaux de soja

Campagne 2015/16

importations : Tourteaux de soja (volume : en tonnes)

Sources : Douanes françaises

	juillet	août	septembre	octobre	novembre	decembre	janvier	février	mars	avril	mai	juin	Cumul mois campagne N	Cumul mois campagne N-1	Total campagne N-1
PAYS-BAS	12 253,4												12 253,4	10 037,1	103 804,9
ALLEMAGNE	5 138,6												5 138,6	2 206,4	67 712,6
ITALIE														51,5	3 663,2
ROYAUME-UNI	85,3												85,3	29,3	3 026,1
IRLANDE															66,3
DANEMARK	48,0												48,0	168,9	1 339,0
ESPAGNE	13 197,9												13 197,9	14 301,6	151 449,3
BELGIQUE	23 036,3												23 036,3	20 533,3	328 074,9
LUXEMBOURG															222,0
SUÈDE	0,2												0,2		0,2
FINLANDE															42,1
AUTRICHE															0,9
POLOGNE															43 786,8
ROUMANIE	8,6												8,6		7 625,0
BULGARIE															25 600,0
UE à 28	53 768,3												53 768,3	47 328,1	736 413,3
NORVÈGE															2 953,6
SUISSE														274,0	3 335,2
ALBANIE														61,6	671,6
RUSSIE	5 238,6												5 238,6	1 000,1	19 344,0
CÔTE D'IVOIRE														0,0	0,0
MADAGASCAR															1,2
MAURICE														63,7	214,8
ÉTATS-UNIS D'AMÉRIQUE														226,9	32 144,1
SURINAM															21,6
BRÉSIL	255 675,7												255 675,7	158 655,6	2 066 899,0
ARGENTINE	2 219,5												2 219,5	21 753,8	201 547,6
INDE	1 026,0												1 026,0	6 359,3	165 547,4
INDONÉSIE														25,6	25,6
CHINE	1 313,0												1 313,0	25,0	2 664,6
Pays tiers	265 472,8												265 472,8	188 445,6	2 495 370,3
Total	319 241,1												319 241,1	235 773,7	3 231 783,6

Tourteaux d'arachide

Campagne 2015/16

exportations : Tourteaux d'arachide (volume : en tonnes)

Sources : Douanes françaises

	juillet	août	septembre	octobre	novembre	decembre	janvier	février	mars	avril	mai	juin	Cumul mois campagne N	Cumul mois campagne N-1	Total campagne N-1	
PAYS-BAS	54,0
ALLEMAGNE	0,4
BELGIQUE	4,0
ROUMANIE	2,0	.	12,0
UE à 28	2,0	.	70,4
TURQUIE	0,0
TUNISIE	0,0
Pays tiers	0,0
Total	2,0	.	70,4

Campagne 2015/16

importations : Tourteaux d'arachide (volume : en tonnes)

Sources : Douanes françaises

	juillet	août	septembre	octobre	novembre	decembre	janvier	février	mars	avril	mai	juin	Cumul mois campagne N	Cumul mois campagne N-1	Total campagne N-1
PAYS-BAS	157,5	157,5	118,2	5 850,5
ESPAGNE	525,9	525,9	390,7	4 639,1
BELGIQUE	55,2	55,2	261,3	1 678,7
UE à 28	738,6	738,6	770,2	12 168,3
SÉNÉGAL	85,3	2 188,9
Pays tiers	85,3	2 188,9
Total	738,6	738,6	855,5	14 357,2

Tourteaux de lin

Campagne 2015/16

exportations : Tourteaux de graines de lin (volume : en tonnes)

Sources : Douanes françaises

	juillet	août	septembre	octobre	novembre	decembre	janvier	février	mars	avril	mai	juin	Cumul mois campagne N	Cumul mois campagne N-1	Total campagne N-1
PAYS-BAS	1,8	1,8
ESPAGNE	4,1
BELGIQUE	0,3	0,3	.	85,8
UE à 28	0,3	0,3	1,8	91,7

Campagne 2015/16

importations : Tourteaux de graines de lin (volume : en tonnes)

Sources : Douanes françaises

	juillet	août	septembre	octobre	novembre	decembre	janvier	février	mars	avril	mai	juin	Cumul mois campagne N	Cumul mois campagne N-1	Total campagne N-1
PAYS-BAS	104,2
ALLEMAGNE	0,3	44,0
ESPAGNE	0,6	5,0
BELGIQUE	7 047,2	7 047,2	7 069,2	80 160,0
AUTRICHE	61,3
UE à 28	7 047,2	7 047,2	7 070,1	80 374,5
UKRAINE	0,7	3,7
CANADA	77,8	77,8	77,6	605,8
BRÉSIL	81,8
INDE	28,8	228,2
Pays tiers	77,8	77,8	107,1	919,5
Total	7 125,0	7 125,0	7 177,2	81 294,0

Tourteaux de palmiste

Campagne 2015/16

exportations : Tourteaux de palmiste (volume : en tonnes)

Sources : Douanes françaises

	juillet	août	septembre	octobre	novembre	decembre	janvier	février	mars	avril	mai	juin	Cumul mois campagne N	Cumul mois campagne N-1	Total campagne N-1	
ALLEMAGNE																0,7
ROYAUME-UNI	0,7												0,7			
IRLANDE																0,4
UE à 28	0,7												0,7			1,1
SUISSE																0,0
CHINE																6,4
Pays tiers																6,4
Total	0,7												0,7			7,5

Campagne 2015/16

importations : Tourteaux de palmiste (volume : en tonnes)

Sources : Douanes françaises

	juillet	août	septembre	octobre	novembre	decembre	janvier	février	mars	avril	mai	juin	Cumul mois campagne N	Cumul mois campagne N-1	Total campagne N-1	
PAYS-BAS	178,4												178,4	150,4	1 948,3	
ROYAUME-UNI	0,1												0,1		213,2	
ESPAGNE	207,3												207,3	395,3	3 100,6	
BELGIQUE	426,0												426,0	539,6	5 894,5	
LUXEMBOURG															7,5	
UE à 28	811,8												811,8	1 085,3	11 164,1	
MAROC																1,0
MALI																29,5
ÉTATS-UNIS D'AMÉRIQUE																0,5
INDONÉSIE	279,5												279,5	5 000,0	31 488,5	
MALAYSIA	176,0												176,0	117,5	11 590,7	
Pays tiers	455,5												455,5	5 117,5	43 110,2	
Total	1 267,3												1 267,3	6 202,8	54 274,3	

Huile brute de colza

Campagne 2015/16

exportations : Huile brute de colza (volume : en tonnes)

Sources : Douanes françaises

	juillet	août	septembre	octobre	novembre	decembre	janvier	février	mars	avril	mai	juin	Cumul mois campagne N	Cumul mois campagne N-1	Total campagne N-1
PAYS-BAS														649,9	25 858,6
ALLEMAGNE	3 189,1												3 189,1	1 434,8	14 355,4
ITALIE	517,3												517,3	212,0	19 478,6
ROYAUME-UNI	0,3												0,3	501,5	1 504,2
IRLANDE															25,8
DANEMARK	0,3													0,3	22,4
GRÈCE															38,7
PORTUGAL														0,9	1,6
ESPAGNE	1 351,4												1 351,4	401,3	10 838,8
BELGIQUE	4,1												4,1	1,3	26 951,6
LUXEMBOURG	0,1												0,1	0,0	0,5
SUÈDE															700,0
FINLANDE															0,0
AUTRICHE															0,3
ESTONIE														0,1	0,1
LITUANIE														0,0	0,0
POLOGNE														0,3	11,4
RÉPUBLIQUE TCHÈQUE	0,5							0,5							0,6
HONGRIE	0,1							0,1						1,0	1,4
BULGARIE															432,4
SLOVÉNIE															0,0
UE à 28	5 063,2												5 063,2	3 203,3	100 222,4
SUISSE															0,0
TURQUIE	0,0												0,0		0,1
MOLDOVA															0,2
RUSSIE															1,3
MAROC															6 003,8
TUNISIE															3 000,0
MADAGASCAR															0,6
AFRIQUE DU SUD	9,0												9,0		81,0
QATAR															3,8
INDE															19 937,0
CHINE															1,0
CORÉE DU SUD															307,6
TAIWAN															0,0
Pays tiers	9,0												9,0		29 336,4
Total	5 072,2												5 072,2	3 203,3	129 558,8

Campagne 2015/16

importations : Huile brute de colza (volume : en tonnes)

Sources : Douanes françaises

	juillet	août	septembre	octobre	novembre	decembre	janvier	février	mars	avril	mai	juin	Cumul mois campagne N	Cumul mois campagne N-1	Total campagne N-1
PAYS-BAS	3 024,0												3 024,0	31,0	12 019,6
ALLEMAGNE	148,6												148,6	418,1	2 486,9
ITALIE	124,3												124,3		443,3
ROYAUME-UNI														0,9	326,9
IRLANDE															1,8
DANEMARK															13,5
ESPAGNE															235,0
BELGIQUE	269,3												269,3	325,9	3 095,8
SUÈDE															0,7
FINLANDE															9,0
AUTRICHE	0,2							0,2							0,6
ROUMANIE															3,6
UE à 28	3 566,4												3 566,4	775,9	18 636,7
ÉTATS-UNIS D'AMÉRIQUE															0,2
CANADA															0,0
ÉMIRATS ARABES UNIS	0,6							0,6							0,1
INDE															0,7
Pays tiers	0,6							0,6					0,6		1,0
Total	3 567,0							3 567,0					3 567,0	775,9	18 637,7

Huile raffinée de colza

Campagne 2015/16

exportations : Huile raffinée de colza (volume : en tonnes)

Sources : Douanes françaises

	juillet	août	septembre	octobre	novembre	decembre	janvier	février	mars	avril	mai	juin	Cumul mois campagne N	Cumul mois campagne N-1	Total campagne N-1
PAYS-BAS	18 355,5												18 355,5	4 439,9	15 700,7
ALLEMAGNE	223,7												223,7	197,1	2 464,7
ITALIE	439,6												439,6	450,9	17 348,8
ROYAUME-UNI	6 086,3												6 086,3	1 847,3	31 824,5
IRLANDE	55,6												55,6	54,0	738,6
DANEMARK	425,3												425,3	807,9	6 691,5
GRÈCE	0,8												0,8		21,7
PORTUGAL	48,2												48,2	3,3	18 885,1
ESPAGNE	55,3												55,3	124,4	3 267,0
BELGIQUE	9 691,5												9 691,5	163,2	2 193,8
LUXEMBOURG	1,0												1,0	0,7	9,9
SUÈDE	0,0												0,0	0,8	7,2
FINLANDE															0,6
MALTE	6,5												6,5	23,4	249,5
LITUANIE															0,2
POLOGNE	0,1												0,1	0,4	3,9
RÉPUBLIQUE TCHÈQUE	0,3												0,3	0,5	5,9
SLOVAQUIE														1,1	1,7
HONGRIE														0,1	0,2
ROUMANIE	25,9												25,9	0,3	35,9
BULGARIE	177,3												177,3		328,7
SLOVÉNIE	0,7												0,7	0,2	3,9
CROATIE														6,4	20,0
CHYPRE	76,8												76,8	1,2	209,2
UE à 28	35 670,4												35 670,4	8 123,1	100 013,2
ISLANDE	37,7												37,7	14,0	276,0
NORVÈGE	198,1												198,1	245,4	2 010,8
SUISSE	15,2												15,2	21,1	226,9
TURQUIE															21,8
RUSSIE														4,8	5,7
SERBIE															0,1
ANCIENNE RÉPUBLIQUE YOUGOSLAVE DE MACÉDO															4,3
MAROC															10,0
ALGÉRIE															28,1
TUNISIE															0,0
SOUDAN															23,4
MAURITANIE															0,6
MALI	0,0												0,0		0,9
BURKINA FASO	2,7												2,7		20,9
NIGER														0,1	6,2

Huile raffinée de colza

Campagne 2015/16

exportations : Huile raffinée de colza (volume : en tonnes)

Sources : Douanes françaises

	juillet	août	septembre	octobre	novembre	decembre	janvier	février	mars	avril	mai	juin	Cumul mois campagne N	Cumul mois campagne N-1	Total campagne N-1
CAP-VERT															0,4
SÉNÉGAL	0,1												0,1	0,2	0,6
GUINÉE	0,1												0,1		0,1
CÔTE D'IVOIRE														5,0	8,7
GHANA														0,2	0,6
TOGO	0,1												0,1	0,1	1,0
BÉNIN	0,9												0,9		0,3
CAMEROUN	0,9												0,9		6,8
GABON	0,2												0,2	1,1	16,9
RÉPUBLIQUE DU CONGO	0,2												0,2	0,2	0,9
RÉPUBLIQUE DÉMOCRATIQUE DU CONGO															0,8
DJIBOUTI														0,2	1,1
SEYHELLES ET DÉPENDANCES															0,9
MADAGASCAR															0,3
MAURICE	4,8												4,8	2,7	30,0
COMORES															0,2
ÉTATS-UNIS D'AMÉRIQUE	170,2												170,2	148,3	1 200,2
CANADA	0,8												0,8		
MEXIQUE	0,6												0,6		2,1
HAÏTI	0,0												0,0		0,0
RÉPUBLIQUE DOMINICAINE															0,0
BRÉSIL															0,2
LIBAN	90,8												90,8	26,5	670,6
ISRAËL														109,2	218,5
JORDANIE															6,6
ARABIE SAOUDITE	29,5												29,5		168,7
KOWEÏT														4,0	66,8
BAHREÏN	16,0												16,0	16,2	120,3
QATAR	0,2												0,2		18,5
ÉMIRATS ARABES UNIS	67,8												67,8	54,9	800,3
VIËT-NAM															1,7
SINGAPOUR															425,8
CHINE															0,0
CORÉE DU SUD															113,2
TAIWAN															2,0
HONG-KONG															0,1
Pays tiers	636,9												636,9	654,2	6 521,1
Total	36 307,3												36 307,3	8 777,3	106 534,3

Huile raffinée de colza

Campagne 2015/16

importations : Huile raffinée de colza (volume : en tonnes)

Sources : Douanes françaises

	juillet	août	septembre	octobre	novembre	decembre	janvier	février	mars	avril	mai	juin	Cumul mois campagne N	Cumul mois campagne N-1	Total campagne N-1
PAYS-BAS	532,6												532,6	3 543,5	18 144,4
ALLEMAGNE	3 091,6												3 091,6	4 881,1	38 415,8
ITALIE	42,2												42,2	57,4	490,2
ROYAUME-UNI	41,5												41,5	2,2	34,5
DANEMARK															0,8
ESPAGNE	130,4												130,4	67,1	427,9
BELGIQUE	3 892,9												3 892,9	3 398,5	44 118,3
SUÈDE	30,6												30,6	20,9	250,1
FINLANDE															0,1
SLOVAQUIE															24,3
ROUMANIE														23,0	94,6
UE à 28	7 761,8												7 761,8	11 993,7	102 001,0
SUISSE	0,1												0,1	0,3	4,3
MAROC															0,1
BURKINA FASO															0,9
ÉTATS-UNIS D'AMÉRIQUE	19,5												19,5	14,1	70,5
PANAMA															0,0
BRÉSIL															1,0
ÉMIRATS ARABES UNIS															0,1
PAKISTAN															0,6
JAPON	0,0												0,0		0,1
TAIWAN															0,3

Huile brute de tournesol

Campagne 2015/16

exportations : Huile brute de tournesol (volume : en tonnes)

Sources : Douanes françaises

	juillet	août	septembre	octobre	novembre	decembre	janvier	février	mars	avril	mai	juin	Cumul mois campagne N	Cumul mois campagne N-1	Total campagne N-1
PAYS-BAS	5 020,6												5 020,6	10 604,9	30 645,4
ALLEMAGNE	970,9												970,9	376,5	10 089,1
ITALIE															1,5
ROYAUME-UNI	3 057,6												3 057,6	4 455,3	57 835,2
IRLANDE	1,1												1,1		0,4
DANEMARK	0,0												0,0	0,0	0,6
PORTUGAL														0,0	0,1
ESPAGNE	310,3												310,3	6 615,2	46 371,6
BELGIQUE	8,5												8,5	38,9	35 539,7
LUXEMBOURG	10,4												10,4	2,8	67,6
SUÈDE	1 220,5												1 220,5		7 423,0
FINLANDE	0,1												0,1		0,2
AUTRICHE	0,4												0,4	0,3	1,0
MALTE														37,5	61,2
LETTONIE															0,0
LITUANIE														0,1	0,3
POLOGNE														0,4	20,5
RÉPUBLIQUE TCHÈQUE	2,3												2,3		6,9
HONGRIE															1,3
ROUMANIE	0,1												0,1		1,6
SLOVÉNIE															0,1
CHYPRE														36,1	54,2
UE à 28	10 602,8												10 602,8	22 168,1	188 121,8
SUISSE														1,3	29,6
TURQUIE															0,0
RUSSIE															0,8
MAROC															5 981,2
TUNISIE															0,0
BURKINA FASO	14,7												14,7		
NIGER															13,5
CÔTE D'IVOIRE															3,0
TOGO															16,3
BÉNIN	5,1												5,1		16,2
CAMEROUN															0,9
GABON															32,8
RÉPUBLIQUE DU CONGO															1,9
COMORES															1,2
ÉTATS-UNIS D'AMÉRIQUE	4,9												4,9	1,6	46,3
CANADA														0,1	0,1
BRÉSIL															0,2
ÉMIRATS ARABES UNIS	1,4												1,4		1,8
MALAYSIA	15,3												15,3	2,7	15,7
SINGAPOUR															411,4
PHILIPPINES															0,1
CHINE															487,7
CORÉE DU SUD														1,4	34,9
JAPON															0,3
TAÏWAN															6,9
HONG-KONG															3,6
Pays tiers	41,4												41,4	7,1	7 106,4
Total	10 644,2												10 644,2	22 175,2	195 228,2

Huile brute de tournesol

Campagne 2015/16

importations : Huile brute de tournesol (volume : en tonnes)

Sources : Douanes françaises

	juillet	août	septembre	octobre	novembre	decembre	janvier	février	mars	avril	mai	juin	Cumul mois campagne N	Cumul mois campagne N-1	Total campagne N-1
PAYS-BAS	1 002,0												1 002,0	305,7	1 353,0
ALLEMAGNE	32,1												32,1	31,3	208,4
ITALIE	867,3												867,3	325,1	12 091,6
ROYAUME-UNI	2,9												2,9	1,0	2,6
PORTUGAL	4,1												4,1	0,2	52,4
ESPAGNE	805,6												805,6	102,7	1 153,0
BELGIQUE	127,0												127,0	333,6	2 199,7
POLOGNE															0,0
SLOVAQUIE															99,9
HONGRIE															1 952,5
ROUMANIE	47,3												47,3	659,6	2 235,7
BULGARIE	1 631,8												1 631,8		2 123,7
UE à 28	4 520,1												4 520,1	1 759,2	23 472,7
SUISSE														0,0	0,0
TURQUIE	0,1												0,1		4,5
UKRAINE	20 402,5												20 402,5	25 440,1	63 417,1
TUNISIE															0,0
TANZANIE														0,0	0,0
ÉTATS-UNIS D'AMÉRIQUE	0,0												0,0	0,0	1,3
ARGENTINE	5 292,2												5 292,2	2 000,0	12 201,5
ÉMIRATS ARABES UNIS	0,3												0,3	0,0	9,6
THAÏLANDE															0,3
Pays tiers	25 695,1												25 695,1	27 440,1	75 634,3
Total	30 215,2												30 215,2	29 199,3	99 107,0

Huile raffinée de tournesol

Campagne 2015/16

exportations : Huile raffinée de tournesol (volume : en tonnes)

Sources : Douanes françaises

	juillet	août	septembre	octobre	novembre	decembre	janvier	février	mars	avril	mai	juin	Cumul mois campagne N	Cumul mois campagne N-1	Total campagne N-1
PAYS-BAS	1 574,7												1 574,7	2 705,4	26 218,5
ALLEMAGNE	552,4												552,4	710,5	8 445,0
ITALIE	2 069,0												2 069,0	1 579,0	18 462,3
ROYAUME-UNI	3 008,7												3 008,7	2 794,6	40 637,1
IRLANDE	105,8												105,8	65,3	1 110,8
DANEMARK	162,3												162,3	492,5	2 914,5
GRÈCE	29,2												29,2	4,0	54,5
PORTUGAL	0,5												0,5	1,4	251,5
ESPAGNE	1 138,4												1 138,4	767,7	8 717,3
BELGIQUE	3 972,7												3 972,7	5 729,9	42 039,6
LUXEMBOURG	18,3												18,3	12,4	147,3
SUÈDE														51,3	54,8
FINLANDE	16,9												16,9		134,3
AUTRICHE	25,0												25,0	200,4	2 722,2
MALTE	19,8												19,8	7,5	260,5
ESTONIE															20,8
LETONIE	1,3												1,3		3,5
LITUANIE														0,3	4,2
POLOGNE	48,7												48,7	2,3	203,5
RÉPUBLIQUE TCHÈQUE	0,5												0,5	0,6	5,1
SLOVAQUIE	0,3												0,3	0,2	1,2
HONGRIE	0,1												0,1	25,5	829,8
ROUMANIE	25,7												25,7	1,3	55,6
BULGARIE															0,1
SLOVÉNIE	2,0												2,0	3,4	16,6
CHYPRE	15,0												15,0	79,2	556,1
UE à 28	12 787,3												12 787,3	15 234,7	153 866,7
ISLANDE	8,7												8,7		64,0
NORVÈGE	125,6												125,6	85,9	817,7
SUISSE	98,6												98,6	249,4	1 306,6
ANDORRE															0,0
SAINT-MARIN															5,2
TURQUIE	0,0												0,0		0,0
RUSSIE	0,7												0,7		1,3
KAZAKHSTAN															0,0
MAROC	2,0												2,0		10,0
ALGÉRIE															0,1
TUNISIE															9,4
ÉGYPTE															167,6
MAURITANIE															18,7
MALI	0,0												0,0		6,5
BURKINA FASO															33,3
NIGER														0,1	3,5
TCHAD	0,3												0,3	2,9	18,7
CAP-VERT															0,4
SÉNÉGAL														3,8	54,5
GUINÉE	0,1												0,1		1,9
CÔTE D'IVOIRE														26,1	261,8
GHANA														2,6	13,1

Huile raffinée de tournesol

Campagne 2015/16

exportations : Huile raffinée de tournesol (volume : en tonnes)

Sources : Douanes françaises

	juillet	août	septembre	octobre	novembre	decembre	janvier	février	mars	avril	mai	juin	Cumul mois campagne N	Cumul mois campagne N-1	Total campagne N-1
TOGO														1,7	24,7
BÉNIN	0,3												0,3	2,3	2,5
CAMEROUN	0,7												0,7		30,1
RÉPUBLIQUE CENTRAFRICAINE															0,3
GABON	2,3												2,3	26,5	545,3
RÉPUBLIQUE DU CONGO														5,9	11,3
RÉPUBLIQUE DÉMOCRATIQUE DU CONGO															13,8
DJIBOUTI	1,0												1,0	13,9	67,7
MADAGASCAR	2,3												2,3		62,5
MAURICE	61,4												61,4	76,8	252,1
COMORES														0,6	31,0
ÉTATS-UNIS D'AMÉRIQUE	0,1												0,1	129,3	7 178,9
CANADA	4,2												4,2	24,6	55,9
SAINT-PIERRE ET MIQUELON	3,0												3,0		2,1
MEXIQUE	0,6												0,6		0,8
HAÏTI	0,0												0,0		0,1
RÉPUBLIQUE DOMINICAINE	0,1												0,1	0,0	0,2
GUYANA															37,7
BRÉSIL															1,8
LIBAN	101,4												101,4	44,4	993,9
SYRIE															29,9
ISRAËL														30,4	298,6
JORDANIE															73,4
ARABIE SAOUDITE	44,2												44,2		391,6
KOWEÏT														9,6	127,4
BAHREÏN	28,0												28,0	33,2	143,9
QATAR															49,2
ÉMIRATS ARABES UNIS	42,9												42,9	57,5	531,0
YÉMEN															59,8
INDE														0,1	0,9
THAÏLANDE															6,0
VIËT-NAM															8,2
INDONÉSIE	64,0												64,0	64,5	897,9
MALAYSIA	0,2												0,2		1 252,5
SINGAPOUR	766,0												766,0	491,3	8 154,3
CHINE	0,1												0,1	324,6	463,1
CORÉE DU SUD															115,3
JAPON	442,6												442,6	1,9	769,2
TAÏWAN	123,8												123,8	11,2	211,1
HONG-KONG															0,3
AUSTRALIE															0,0
Pays tiers	1 925,2												1 925,2	1 729,8	25 690,6
Total	14 712,5												14 712,5	16 964,5	179 557,3

Huile raffinée de tournesol

Campagne 2015/16

importations : Huile raffinée de tournesol (volume : en tonnes)

Sources : Douanes françaises

	juillet	août	septembre	octobre	novembre	decembre	janvier	février	mars	avril	mai	juin	Cumul mois campagne N	Cumul mois campagne N-1	Total campagne N-1
PAYS-BAS	1 193,2												1 193,2	692,1	5 729,6
ALLEMAGNE	309,5												309,5	613,2	5 428,5
ITALIE	78,7												78,7	42,8	919,6
ROYAUME-UNI	833,9												833,9	832,6	9 427,2
GRÈCE															1,8
PORTUGAL														10,8	128,4
ESPAGNE	1 171,0												1 171,0	1 512,3	17 090,4
BELGIQUE	2 649,4												2 649,4	2 115,2	25 079,1
AUTRICHE															102,1
POLOGNE	28,1												28,1		925,2
HONGRIE	336,3												336,3	117,9	2 443,9
ROUMANIE															0,2
UE à 28	6 600,1												6 600,1	5 936,9	67 276,0
SUISSE															0,4
TURQUIE														2,1	28,5
UKRAINE															0,0
RUSSIE															98,6
SERBIE															0,1
TUNISIE															0,0
MAURICE														0,1	0,1
ÉTATS-UNIS D'AMÉRIQUE	0,1												0,1	15,2	60,9
CANADA	0,0												0,0		
RÉPUBLIQUE DOMINICAINE															0,2
ISRAËL															4,9
ÉMIRATS ARABES UNIS	0,8												0,8	0,0	10,4
THAÏLANDE	0,9												0,9		0,2
SINGAPOUR															40,4
CHINE															3,8
Pays tiers	1,8												1,8	17,4	248,5
Total	6 601,9												6 601,9	5 954,3	67 524,5

Huile brute de soja

Campagne 2015/16

exportations : Huile brute de soja (volume : en tonnes)

Sources : Douanes françaises

	juillet	août	septembre	octobre	novembre	decembre	janvier	février	mars	avril	mai	juin	Cumul mois campagne N	Cumul mois campagne N-1	Total campagne N-1
PAYS-BAS	6 574,6												6 574,6		2 390,5
ALLEMAGNE	0,7												0,7	0,7	33,1
ITALIE															18,6
ROYAUME-UNI	3 150,0												3 150,0		13 900,0
IRLANDE															4 001,3
GRÈCE															0,2
PORTUGAL	2 972,1												2 972,1		15 450,0
ESPAGNE															8,5
BELGIQUE	43,8												43,8		33,6
LUXEMBOURG														1,0	3,1
POLOGNE															2,6
HONGRIE															0,2
SLOVÉNIE															0,2
UE à 28	12 741,2												12 741,2	1,7	35 841,9
MAROC															8 084,6
ALGÉRIE															3 000,0
TUNISIE															3 000,0
ÉGYPTE															6 000,0
NIGER															12,5
BÉNIN	6,4												6,4		
RÉPUBLIQUE DU CONGO															9,2
MALAYSIA															315,1
SINGAPOUR															1 456,6
HONG-KONG															0,0
Pays tiers	6,4												6,4		21 878,0
Total	12 747,6												12 747,6	1,7	57 719,9

Campagne 2015/16

importations : Huile brute de soja (volume : en tonnes)

Sources : Douanes françaises

	juillet	août	septembre	octobre	novembre	decembre	janvier	février	mars	avril	mai	juin	Cumul mois campagne N	Cumul mois campagne N-1	Total campagne N-1
PAYS-BAS	556,5												556,5	641,1	9 509,7
ALLEMAGNE	24,9												24,9	0,1	853,5
ITALIE														26,9	2 045,8
ROYAUME-UNI															3 180,1
PORTUGAL															0,7
ESPAGNE	3 801,5												3 801,5	933,0	28 647,9
BELGIQUE	98,5												98,5		945,2
LUXEMBOURG															83,4
AUTRICHE	5,4												5,4		31,7
UE à 28	4 486,8												4 486,8	1 601,1	45 298,0
NORVÈGE															6 793,1
SUISSE															49,1
RUSSIE														6 036,8	6 036,8
MAROC	17,1												17,1		
MAURICE															0,1
ÉTATS-UNIS D'AMÉRIQUE														35,6	203,4
BRÉSIL														49,6	320,3
ÉMIRATS ARABES UNIS	36,2												36,2	0,6	22,9
INDONÉSIE															0,4
CHINE															28,4
Pays tiers	53,3												53,3	6 122,6	13 454,5
Total	4 540,1												4 540,1	7 723,7	58 752,5

Huile raffinée de soja

Campagne 2015/16

exportations : Huile raffinée de soja (volume : en tonnes)

Sources : Douanes françaises

	juillet	août	septembre	octobre	novembre	decembre	janvier	février	mars	avril	mai	juin	Cumul mois campagne N	Cumul mois campagne N-1	Total campagne N-1
PAYS-BAS															68,9
ALLEMAGNE	124,2												124,2	113,2	1 116,2
ITALIE	7,1												7,1	0,0	45,8
ROYAUME-UNI	53,7												53,7	57,8	457,6
IRLANDE	3,4												3,4	0,4	63,1
GRÈCE															1,0
PORTUGAL														0,1	0,8
ESPAGNE	31,9												31,9	1,2	110,7
BELGIQUE	106,1												106,1	34,3	1 608,3
LUXEMBOURG	0,0												0,0	0,0	1,8
LETTONIE															0,2
POLOGNE														0,3	2,4
RÉPUBLIQUE TCHÈQUE														0,4	2,1
SLOVAQUIE	0,2												0,2		0,5
ROUMANIE															0,0
UE à 28	326,6												326,6	207,7	3 479,4
SUISSE														12,4	15,2
UKRAÏNE															0,3
RUSSIE															0,5
TUNISIE															0,0
SOUDAN														12,4	79,0
MAURITANIE															0,6
BURKINA FASO														7,0	38,3
NIGER	16,8												16,8	16,8	85,4
CÔTE D'IVOIRE														1,0	1,0
GHANA														4,7	4,7
TOGO															10,8
BÉNIN														2,2	2,2
NIGÉRIA	0,0												0,0		
GABON														0,7	3,4
RÉPUBLIQUE DU CONGO															12,6
DJIBOUTI															0,1
ÉTATS-UNIS D'AMÉRIQUE														4,6	6,6
CANADA	0,8												0,8		12,7
BRÉSIL															0,4
ÉMIRATS ARABES UNIS															0,5
INDE															0,4
BANGLADESH	2,4												2,4		5,6
MALAYSIA															0,1
SINGAPOUR															0,0
CHINE															0,0
CORÉE DU SUD	12,3												12,3		
JAPON														0,0	0,0
AUSTRALIE															0,0
Pays tiers	32,3												32,3	61,8	280,4
Total	358,9												358,9	269,5	3 759,8

Huile raffinée de soja

Campagne 2015/16

importations : Huile raffinée de soja (volume : en tonnes)

Sources : Douanes françaises

	juillet	août	septembre	octobre	novembre	decembre	janvier	février	mars	avril	mai	juin	Cumul mois campagne N	Cumul mois campagne N-1	Total campagne N-1
PAYS-BAS	90,5												90,5	298,7	2 292,8
ALLEMAGNE	88,8												88,8	64,8	1 768,4
ITALIE	20,8												20,8	0,0	5,0
ROYAUME-UNI	24,2												24,2		2,4
IRLANDE														0,8	2,2
PORTUGAL														8,2	30,5
ESPAGNE	180,6												180,6	155,9	3 232,4
BELGIQUE	117,5												117,5	162,2	1 247,7
SUÈDE															4,8
UE à 28	522,4												522,4	690,6	8 586,2
SUISSE															0,2
UKRAINE															9,0
SÉNÉGAL															0,0
ÉTATS-UNIS D'AMÉRIQUE															7,0
BRÉSIL	0,2												0,2	0,1	0,4
SYRIE															0,2
ÉMIRATS ARABES UNIS	0,2												0,2		0,3
THAÏLANDE															0,1
CHINE															0,6
JAPON															0,0
Pays tiers	0,4												0,4	7,1	25,2
Total	522,8												522,8	697,7	8 611,4

Huile brute de lin

Campagne 2015/16

exportations : Huile brute de lin (volume : en tonnes)

Sources : Douanes françaises

	juillet	août	septembre	octobre	novembre	decembre	janvier	février	mars	avril	mai	juin	Cumul mois campagne N	Cumul mois campagne N-1	Total campagne N-1	
PAYS-BAS																2,8
ITALIE														56,6		84,6
ROYAUME-UNI	1,0												1,0	0,0		8,8
GRÈCE																0,0
ESPAGNE														199,9		199,9
BELGIQUE	0,0												0,0	113,9		694,6
ROUMANIE														0,2		0,2
SLOVÉNIE																0,0
UE à 28	1,0												1,0	370,6		990,9
SUISSE														0,0		0,1
TUNISIE																0,1
SÉNÉGAL	0,3												0,3			0,4
TOGO																0,1
CAMEROUN	0,1												0,1			
GABON																5,0
LIBAN																0,0
ARABIE SAOUDITE																0,0
ÉMIRATS ARABES UNIS																0,0
THAÏLANDE																0,0
Pays tiers	0,4												0,4	0,0		5,7
Total	1,4												1,4	370,6		996,6

Campagne 2015/16

importations : Huile brute de lin (volume : en tonnes)

Sources : Douanes françaises

	juillet	août	septembre	octobre	novembre	decembre	janvier	février	mars	avril	mai	juin	Cumul mois campagne N	Cumul mois campagne N-1	Total campagne N-1	
PAYS-BAS																2,2
ALLEMAGNE	0,0												0,0	25,2		30,9
ITALIE																1,8
ROYAUME-UNI																0,1
BELGIQUE	400,6												400,6	126,0		2 310,8
UE à 28	400,6												400,6	151,2		2 345,8
UKRAINE														0,1		0,7
CANADA																1,1
Pays tiers																1,8
Total	400,6												400,6	151,3		2 347,6

Huile raffinée de lin

Campagne 2015/16

exportations : Huile raffinée de lin (volume : en tonnes)

Sources : Douanes françaises

	juillet	août	septembre	octobre	novembre	decembre	janvier	février	mars	avril	mai	juin	Cumul mois campagne N	Cumul mois campagne N-1	Total campagne N-1
PAYS-BAS															0,4
ALLEMAGNE	10,1												10,1	7,8	120,9
ITALIE	28,3												28,3		63,8
ROYAUME-UNI	0,4												0,4	0,3	2,7
IRLANDE														0,3	2,1
DANEMARK														0,0	0,1
PORTUGAL														0,6	2,7
ESPAGNE	1,1												1,1	0,0	5,2
BELGIQUE	3,0												3,0	2,1	32,7
LUXEMBOURG	0,1												0,1	0,1	1,1
SUÈDE														0,0	0,0
FINLANDE	0,0												0,0		0,0
AUTRICHE															0,0
MALTE	0,1												0,1	0,1	0,3
ESTONIE	0,0												0,0		0,0
LETONIE															0,0
LITUANIE														0,0	0,0
POLOGNE	0,2												0,2		0,6
RÉPUBLIQUE TCHÈQUE	0,6												0,6	0,0	1,7
SLOVAQUIE	0,3												0,3	0,2	1,4
ROUMANIE															0,0
BULGARIE															0,0
SLOVÉNIE														0,0	0,0
UE à 28	44,2												44,2	11,5	235,7
SUISSE	2,3												2,3	2,3	19,9
RUSSIE	0,5												0,5		1,0
TUNISIE															0,1
NIGER															0,0
NIGÉRIA	0,0												0,0		
RÉPUBLIQUE DU CONGO															0,0
MEXIQUE															0,1
LIBAN															0,0
ARABIE SAOUDITE															0,0
ÉMIRATS ARABES UNIS															0,0
SINGAPOUR															0,3
CHINE														18,1	18,2
CORÉE DU SUD															0,0
JAPON															11,1
HONG-KONG															0,1
Pays tiers	2,8												2,8	20,4	50,8
Total	47,0												47,0	31,9	286,5

Campagne 2015/16

importations : Huile raffinée de lin (volume : en tonnes)

Sources : Douanes françaises

	juillet	août	septembre	octobre	novembre	decembre	janvier	février	mars	avril	mai	juin	Cumul mois campagne N	Cumul mois campagne N-1	Total campagne N-1
PAYS-BAS	1,2												1,2	0,8	20,2
ALLEMAGNE	1,4												1,4	8,6	29,0
ITALIE	3,8												3,8	26,4	117,1
ROYAUME-UNI	0,0												0,0		3,4
ESPAGNE															89,4
BELGIQUE	96,2												96,2	99,9	756,8
UE à 28	102,6												102,6	135,7	1 015,9
ÉTATS-UNIS D'AMÉRIQUE														0,0	0,2
MEXIQUE															0,0
ÉMIRATS ARABES UNIS														3,4	3,4
INDE															0,0
Pays tiers														3,4	3,6
Total	102,6												102,6	139,1	1 019,5

Huile brute d'arachide

Campagne 2015/16

exportations : Huile brute d'arachide (volume : en tonnes)

Sources : Douanes françaises

	juillet	août	septembre	octobre	novembre	decembre	janvier	février	mars	avril	mai	juin	Cumul mois campagne N	Cumul mois campagne N-1	Total campagne N-1
PAYS-BAS	0,2												0,2	0,6	5,0
ALLEMAGNE	2,2												2,2	4,0	40,5
ROYAUME-UNI	0,1												0,1	0,8	4,4
IRLANDE															0,1
DANEMARK	0,4												0,4		0,4
GRÈCE															0,0
PORTUGAL	0,1												0,1	0,1	0,1
ESPAGNE	0,0												0,0	0,0	1,0
BELGIQUE	0,3												0,3	0,9	9,5
LUXEMBOURG	0,0												0,0		0,0
SUÈDE															0,1
POLOGNE															0,2
HONGRIE														0,0	0,0
SLOVÉNIE															0,2
UE à 28	3,3												3,3	6,4	61,5
SUISSE															0,5
ALGÉRIE															9,1
RÉPUBLIQUE DU CONGO															0,7
ÉTATS-UNIS D'AMÉRIQUE															0,0
PAKISTAN	0,4												0,4	0,1	0,2
BANGLADESH															0,4
Pays tiers	0,4												0,4	0,1	10,9
Total	3,7												3,7	6,5	72,4

Campagne 2015/16

importations : Huile brute d'arachide (volume : en tonnes)

Sources : Douanes françaises

	juillet	août	septembre	octobre	novembre	decembre	janvier	février	mars	avril	mai	juin	Cumul mois campagne N	Cumul mois campagne N-1	Total campagne N-1
PAYS-BAS	25,8												25,8	0,2	4,3
ALLEMAGNE	0,0												0,0		2,5
ITALIE														1,8	177,3
ROYAUME-UNI															7,3
ESPAGNE														0,0	0,7
BELGIQUE	2,2												2,2	1,5	28,9
SUÈDE															0,2
UE à 28	28,0												28,0	3,5	221,2
SÉNÉGAL															7 246,5
GAMBIE														1 591,1	5 893,9
MADAGASCAR															0,0
ÉTATS-UNIS D'AMÉRIQUE															0,0
NICARAGUA															1 998,6
ARGENTINE															1 994,3
Pays tiers														1 591,1	17 133,3
Total	28,0												28,0	1 594,6	17 354,5

Huile raffinée d'arachide

Campagne 2015/16

exportations : Huile raffinée d'arachide (volume : en tonnes)

Sources : Douanes françaises

	juillet	août	septembre	octobre	novembre	decembre	janvier	février	mars	avril	mai	juin	Cumul mois campagne N	Cumul mois campagne N-1	Total campagne N-1
PAYS-BAS	80,3												80,3		1 047,7
ALLEMAGNE	70,0												70,0	117,6	620,9
ITALIE														435,6	2 856,0
ROYAUME-UNI	268,3												268,3	105,3	1 679,2
IRLANDE														0,1	5,8
DANEMARK															0,1
GRÈCE	0,2												0,2		0,4
ESPAGNE	13,2												13,2	37,8	220,1
BELGIQUE	208,0												208,0	142,3	1 378,9
LUXEMBOURG	1,7												1,7	1,0	12,2
SUÈDE															0,9
AUTRICHE	24,9												24,9		197,4
POLOGNE	0,0												0,0		1,0
RÉPUBLIQUE TCHÈQUE															0,1
HONGRIE															0,1
ROUMANIE	0,2												0,2	0,1	2,8
SLOVÉNIE	0,0												0,0	0,1	0,7
UE à 28	666,8												666,8	839,9	8 024,3
SUISSE														2,9	72,7
TURQUIE															0,0
TUNISIE															0,0
MAURITANIE															0,5
MALI															0,3
BURKINA FASO															0,8
NIGER															0,2
TCHAD															0,1
SENÉGAL															1,0
GUINÉE	0,0												0,0		0,1
CÔTE D'IVOIRE														0,7	0,7
TOGO															0,0
CAMEROUN															0,6
GABON														0,5	15,6
RÉPUBLIQUE DU CONGO															2,1
RÉPUBLIQUE DÉMOCRATIQUE DU CONGO															2,0
DJIBOUTI														0,8	3,9
MAURICE															0,3
COMORES															0,0
AFRIQUE DU SUD															0,3
ÉTATS-UNIS D'AMÉRIQUE														0,5	15,3
CANADA														1,7	20,4
SAINT-PIERRE ET MIQUELON															5,9
HAÏTI	0,0												0,0		0,0
RÉPUBLIQUE DOMINICAINE	0,0												0,0		0,0
LIBAN	1,1												1,1	6,2	59,1
KOWEÏT															8,3
BAHREÏN	0,0												0,0		0,0
QATAR	0,3												0,3		0,2
INDE															0,1
BANGLADESH															4,8
MALAYSIA															0,1
PHILIPPINES															5,1
CHINE															0,0
CORÉE DU SUD															2,7
JAPON	0,1												0,1		23,7
TAIWAN	0,1												0,1		0,2
HONG-KONG															0,2
AUSTRALIE															3,2
Pays tiers	1,6												1,6	13,3	250,5
Total	668,4												668,4	853,2	8 274,8

Huile raffinée d'arachide

Campagne 2015/16

importations : Huile raffinée d'arachide (volume : en tonnes)

Sources : Douanes françaises

	juillet	août	septembre	octobre	novembre	decembre	janvier	février	mars	avril	mai	juin	Cumul mois campagne N	Cumul mois campagne N-1	Total campagne N-1	
PAYS-BAS																1,1
ALLEMAGNE															2,3	9,5
ITALIE	2,0												2,0	0,5		50,1
ROYAUME-UNI															0,0	0,0
ESPAGNE															19,0	84,2
BELGIQUE		287,8											287,8		362,4	2 817,4
LUXEMBOURG																0,0
UE à 28	289,8												289,8	384,2		2 962,3
MAURICE															0,2	0,2
ÉTATS-UNIS D'AMÉRIQUE	0,0												0,0	0,0		0,2
BRÉSIL																0,0
ÉMIRATS ARABES UNIS															1,2	5,8
INDE																0,2
CHINE	0,1													0,1		0,3
Pays tiers	0,1												0,1	1,4		6,7
Total	289,9												289,9	385,6		2 969,0

Huile brute de palme

Campagne 2015/16

exportations : Huile brute de palme (volume : en tonnes)

Sources : Douanes françaises

	juillet	août	septembre	octobre	novembre	decembre	janvier	février	mars	avril	mai	juin	Cumul mois campagne N	Cumul mois campagne N-1	Total campagne N-1	
PAYS-BAS																0,1
ALLEMAGNE																22,6
ITALIE																1,2
PORTUGAL																0,0
ESPAGNE														8,0		8,0
BELGIQUE	0,4												0,4	1,7		10,5
LUXEMBOURG																0,0
ESTONIE	7,0												7,0	9,0		42,0
RÉPUBLIQUE TCHÈQUE																0,0
UE à 28	7,4												7,4	18,7		84,4
SUISSE																1,0
MAROC																0,1
TUNISIE																19,6
SÉNÉGAL																0,5
CANADA																0,3
SINGAPOUR																0,0
Pays tiers																21,5
Total	7,4												7,4	18,7		105,9

Campagne 2015/16

importations : Huile brute de palme (volume : en tonnes)

Sources : Douanes françaises

	juillet	août	septembre	octobre	novembre	decembre	janvier	février	mars	avril	mai	juin	Cumul mois campagne N	Cumul mois campagne N-1	Total campagne N-1
PAYS-BAS	6 482,8												6 482,8	337,3	8 016,8
ALLEMAGNE														9,8	34,4
ITALIE														0,2	1,2
ROYAUME-UNI															0,7
DANEMARK														39,7	113,5
ESPAGNE	304,5												304,5	309,1	4 815,0
BELGIQUE	9,1												9,1	5,3	61,7
SUÈDE	0,8												0,8	0,8	4,0
UE à 28	6 797,2												6 797,2	702,2	13 047,3
SÉNÉGAL														0,0	0,0
GUINÉE															77,0
CÔTE D'IVOIRE														1,7	2,0
GHANA	30,7												30,7	1,7	46,4
TOGO															29,8
NIGÉRIA	0,5												0,5		
HONDURAS															4 475,6
HÂTI														0,6	1,0
COLOMBIE															15,0
ÉMIRATS ARABES UNIS	0,6												0,6		0,1
INDE															28,6
INDONÉSIE	519,7												519,7	1 614,3	38 394,4
MALAYSIA	2 100,8												2 100,8	4 753,7	30 001,8
SINGAPOUR															21,9
Pays tiers	2 652,3												2 652,3	6 372,0	73 093,6
Total	9 449,5												9 449,5	7 074,2	86 140,9

Huile raffinée de palme

Campagne 2015/16

exportations : Huile raffinée de palme (volume : en tonnes)

Sources : Douanes françaises

	juillet	août	septembre	octobre	novembre	decembre	janvier	février	mars	avril	mai	juin	Cumul mois campagne N	Cumul mois campagne N-1	Total campagne N-1
PAYS-BAS															26,2
ALLEMAGNE	15,9												15,9	26,9	497,7
ITALIE	2,5												2,5		9,4
ROYAUME-UNI														12,8	35,0
IRLANDE	1,1												1,1	3,3	20,9
GRÈCE														0,1	0,9
PORTUGAL															0,9
ESPAGNE	1,3												1,3	3,8	175,6
BELGIQUE	3,4												3,4	8,0	119,8
POLOGNE	8,6												8,6	4,0	93,6
ROUMANIE															0,4
SLOVÉNIE															1,9
UE à 28	32,8												32,8	58,9	982,3
SUISSE														0,9	3,2
TUNISIE														22,0	22,5
GUINÉE														37,0	56,0
CÔTE D'IVOIRE															0,7
CANADA														0,1	0,0
MEXIQUE	0,1												0,1		0,5
LIBAN														0,0	0,0
ISRAËL															13,6
INDE															3,0
JAPON															1,9
Pays tiers	0,1												0,1	59,9	101,4
Total	32,9												32,9	118,8	1 083,7

Campagne 2015/16

importations : Huile raffinée de palme (volume : en tonnes)

Sources : Douanes françaises

	juillet	août	septembre	octobre	novembre	decembre	janvier	février	mars	avril	mai	juin	Cumul mois campagne N	Cumul mois campagne N-1	Total campagne N-1
PAYS-BAS	25 168,7												25 168,7	20 825,4	228 786,5
ALLEMAGNE	445,2												445,2	3 532,6	11 577,8
ITALIE	952,1												952,1	573,0	15 861,7
ROYAUME-UNI	127,2												127,2	144,3	1 417,6
IRLANDE	0,8												0,8	0,2	4,1
ESPAGNE	593,6												593,6	772,8	5 580,1
BELGIQUE	221,6												221,6	329,4	2 735,6
SUÈDE	5,8												5,8	13,8	52,4
POLOGNE															1,8
UE à 28	27 515,0												27 515,0	26 191,5	266 017,6
SUISSE														0,0	0,0
NIGER	0,2												0,2		
GUINÉE	29,5												29,5		177,8
CÔTE D'IVOIRE	0,0												0,0		0,0
GHANA														2,0	3,0
TOGO															7,6
ÉTATS-UNIS D'AMÉRIQUE															0,6
ÉQUATEUR															0,2
BRÉSIL	0,1												0,1	0,3	5,0
ÉMIRATS ARABES UNIS														1,6	3,7
INDE															1,0
THAÏLANDE															19,9
INDONÉSIE	4 263,5												4 263,5	3 503,2	24 141,9
MALAYSIA	2 990,7												2 990,7	3 371,3	18 404,7
SINGAPOUR														13,0	13,0
JAPON	0,1												0,1		0,1
AUSTRALIE															0,1
Pays tiers	7 284,1												7 284,1	6 891,4	42 778,6
Total	34 799,1												34 799,1	33 082,9	308 796,2

Collectes et stocks nationaux au 31 août 2015

Marché des oléo-protéagineux
Septembre 2015

Collectes et stocks nationaux (avec semences & bio)

Historiques en oléoprotéagineux de la collecte et des stocks fin août-2015

Collectes (y compris bio et semences)														écart Moy-5 ans			
	2008	%	2009	%	2010	%	2011	%	2012	%	2013	%	2014	%	2015	%	
colza	3 068 362	90%	3 804 566	85%	3 154 953	79%	3 659 071	85%	3 819 846	90%	2 711 728	88%	3 450 499	91%	3 386 755	88%	1%
tournesol	6 689	0%	134 039	3%	34 444	1%	177 679	4%	53 349	1%	56 853	2%	11 247	0%	21 145	1%	-68%
soja	1 428	0%	4 422	0%	1 327	0%	2 688	0%	1 808	0%	986	0%	1 247	0%	2 111	0%	31%
lin oléagineux	4 793	0%	8 943	0%	15 926	0%	14 713	0%	9 428	0%	6 756	0%	10 396	0%	24 404	1%	113%
total oléagineux	3 081 272	91%	3 951 970	88%	3 206 650	81%	3 854 152	89%	3 884 431	91%	2 776 324	90%	3 473 389	91%	3 434 415	89%	0%
pois	191 161	6%	281 528	6%	583 144	15%	312 723	7%	283 170	7%	244 997	8%	243 022	6%	332 936	9%	0%
fève	127 541	4%	237 330	5%	186 605	5%	141 264	3%	93 985	2%	72 788	2%	79 301	2%	80 340	2%	-30%
lupin	593	0%	2 377	0%	6 113	0%	2 393	0%	1 241	0%	2 123	0%	3 225	0%	9 797	0%	225%
total protéagineux	319 296	9%	521 236	12%	775 861	19%	456 380	11%	378 397	9%	319 908	10%	325 549	9%	423 074	11%	2
oléoprotéagineux	3 400 568	100%	4 473 206	100%	3 982 511	100%	4 310 531	100%	4 262 828	100%	3 096 232	100%	3 798 938	100%	3 857 488	100%	-1%

unité: tonnes
Source : Etat2 consommation

Stocks (y compris bio et semences)														écart Moy-5 ans			
	2008	%	2009	%	2010	%	2011	%	2012	%	2013	%	2014	%	2015	%	
colza	2 637 103	78%	3 198 115	71%	2 655 513	67%	2 938 967	68%	3 085 481	72%	2 136 014	69%	2 680 895	71%	2 462 632	64%	-9%
tournesol	34 116	1%	179 002	4%	97 386	2%	203 381	5%	84 629	2%	40 709	1%	33 531	1%	49 085	1%	-47%
soja	11 801	0%	12 740	0%	8 531	0%	21 746	1%	13 485	0%	10 604	0%	12 291	0%	25 668	1%	93%
lin	3 122	0%	8 668	0%	8 800	0%	10 253	0%	9 669	0%	5 629	0%	9 672	0%	22 852	1%	160%
total oléagineux	2 686 141	90%	3 398 525	88%	2 770 230	82%	3 174 347	87%	3 193 264	90%	2 192 955	88%	2 736 388	90%	2 560 236	87%	-9%
pois	170 892	5%	241 860	5%	451 601	11%	295 842	7%	272 721	6%	230 971	7%	231 608	6%	264 410	7%	-11%
fève	110 797	3%	197 606	4%	160 574	4%	152 033	4%	97 421	2%	74 831	2%	81 630	2%	100 675	3%	-11%
lupin	430	0%	2 691	0%	7 328	0%	6 321	0%	3 148	0%	2 227	0%	3 441	0%	13 036	0%	190%
total protéagineux	282 119	10%	442 157	12%	619 502	18%	454 196	13%	373 290	10%	308 029	12%	316 679	10%	378 121	13%	-9%
oléoprotéagineux	2 968 260	100%	3 840 681	100%	3 389 732	100%	3 628 543	100%	3 566 554	100%	2 500 984	100%	3 053 068	100%	2 938 357	100%	-9%

unité: tonnes

Historique de la collecte (2008-2015)

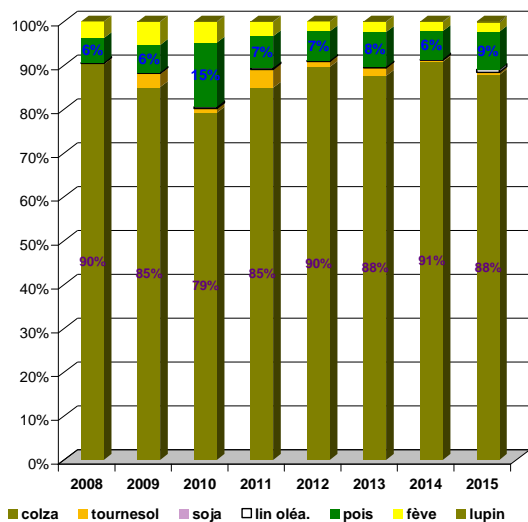

Historique des stocks (2008-2015)

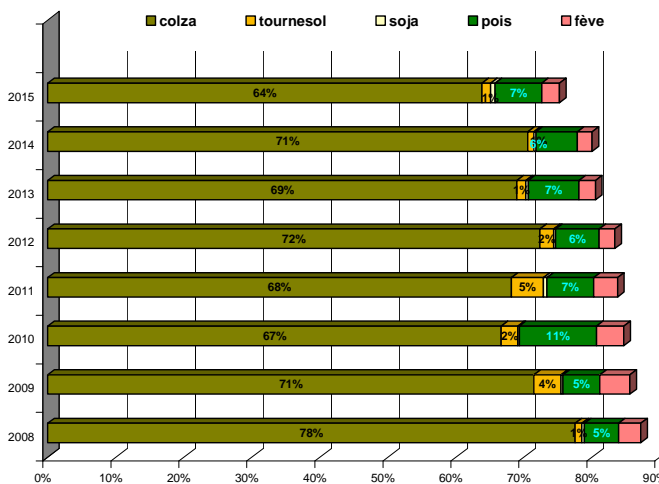

Sources : FranceAgriMer, Service Bases d'information économique, structuration de données

Collecte des oléagineux

situation provisoire fin août-2015 récolte 2013 à 2015

colza

Mois	collecte			semence			dont bio			total*			%
	2013	2014	2015	2013	2014	2015	2013	2014	2015	2013	2014	2015	
juillet	1 224 089	3 052 932	2 850 017	11 190	14 657	11 167	173	496	1 124	1 235 279	3 067 589	2 861 184	-7%
août	1 473 592	379 482	525 563	2 858	3 428	8	128	86	142	1 476 449	382 911	525 571	37%
septembre	251 279	275 815		2 794	459		43	59		254 073	276 274		
octobre	125 322	187 350			52		4	107		125 322	187 402		
novembre	151 061	183 745		274	404		75	24		151 335	184 149		
décembre	111 225	163 084		269	72		7	26		111 493	163 155		
janvier	170 752	207 730		10	756			2		170 762	208 486		
février	279 322	239 872		16	115		15	15		279 338	239 986		
mars	218 498	275 041		1 238			52			219 737	275 041		
avril	166 536	215 506			12		5	4		166 536	215 517		
mai	114 213	145 118			1			6		114 213	145 118		
juin	31 389	63 703		1 214	2		328			32 603	63 705		
total 30/06	2 697 681	3 432 415	3 375 580	14 048	18 085	11 175	301	582	1 266	2 711 728	3 450 499	3 386 755	-2%
	4 317 278	5 389 377	3 375 580	19 863	19 955	11 175	828	824	1 266	4 337 141	5 409 333	3 386 755	

* y compris bio et semences

Source : Etat 2 consommation

tournesol

Mois	collecte			semence			dont bio			total*			%
	2013	2014	2015	2013	2014	2015	2011	2012	2013	2013	2014	2015	
juillet	55 828	6 834	1 612				110	66	46	55 828	6 834	1 612	-76%
août	1 016	3 931	19 386	9	482	148	14	36	66	1 025	4 413	19 533	343%
septembre	233 549	773 923		2 667	6 339		1 238	5 509		236 216	780 262		
octobre	645 745	337 325		4 829	4 137		7 440	7 120		650 574	341 462		
novembre	132 039	73 523		1 036	177		1 804	1 206		133 074	73 700		
décembre	55 272	47 026		49	135		291	410		55 321	47 160		
janvier	45 443	53 509		442	27		306	76		45 885	53 535		
février	48 863	44 139		1 056	1 322		242	191		49 920	45 462		
mars	64 925	49 410		279	560		329	498		65 203	49 970		
avril	44 947	34 977		45	8		233	277		44 992	34 986		
mai	47 784	26 060					187	296		47 784	26 060		
juin	40 618	20 964		1 061			34	78		41 679	20 964		
total 30/06	1 416 029	1 471 621	20 997	9	482	148	123	102	112	56 853	11 247	21 145	88%
	1 416 029	1 471 621	20 997	11 472	13 187	148	12 226	15 762	112	1 427 501	1 484 808	21 145	

unité: tonnes

Collecte cumulée de colza

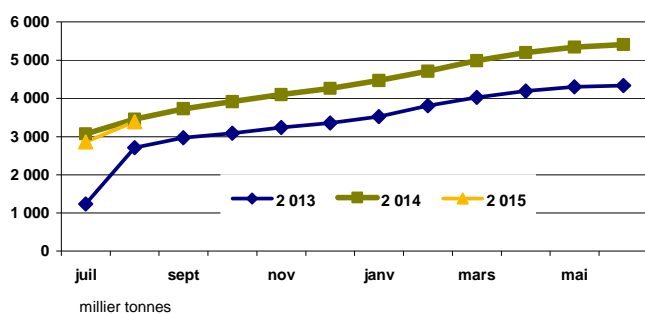

Collecte cumulée de tournesol

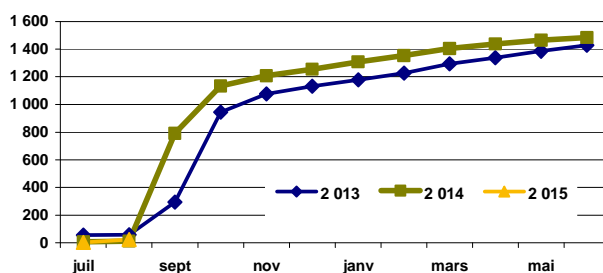

Collecte cumulée bio en colza

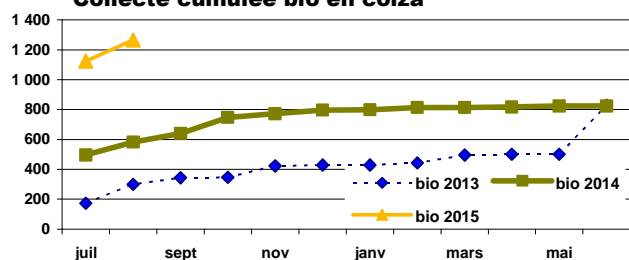

Collecte cumulée bio en tournesol

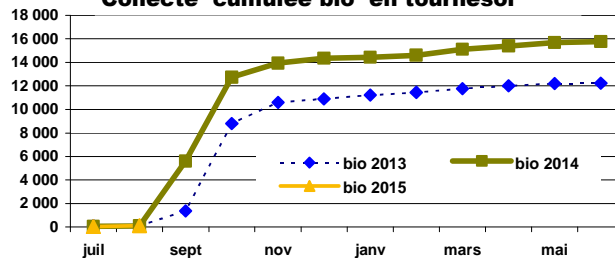

Collecte des oléagineux

situation provisoire fin août-2015 récolte 2013 à 2015

soja

Mois	collecte			semence			dont bio			total*			%
	2013	2014	2015	2013	2014	2015	2013	2014	2015	2013	2014	2015	
juillet	576	653	1 088	195			153	80	343	771	653	1 088	67%
août	216	493	962		101	61	32	233	117	216	594	1 023	72%
septembre	9 504	51 879		802	3 178		525	3 051		10 306	55 057		
octobre	45 796	87 122		1 706	5 194		5 794	10 160		47 501	92 316		
novembre	15 279	18 328		630	649		3 576	5 566		15 908	18 977		
décembre	3 636	4 305		352	255		1 491	610		3 989	4 560		
janvier	2 719	4 679			598		595	813		2 719	5 277		
février	1 989	3 667		53			663	590		2 042	3 667		
mars	2 037	4 663			45		568	1 229		2 037	4 708		
avril	1 466	4 487					616	896		1 466	4 487		
mai	923	2 257					298	429		923	2 257		
juin	894	3 969		853	1 273		211	1 233		1 747	5 242		
total 30/06	792	1 146	2 050	195	101	61	186	313	460	986	1 247	2 111	69%
total 30/06	85 034	186 502	2 050	4 590	11 293	61	14 522	24 890	460	89 623	197 794	2 111	

* y compris bio et semences

Source : Etat2 consommation

lin

Mois	collecte			semence			dont bio			total*			%	total oléagineux (1 000 t)			
	2013	2014	2015	2013	2014	2015	2013	2014	2015	2013	2014	2015			2013	2014	2015
juillet	2 211	4 308	16 230				14	1	232	2 211	4 308	16 230	277%	1 294	3 079	2 880	-6%
août	4 545	6 087	8 174				145	300	637	4 545	6 087	8 174	34%	1 482	394	554	41%
septembre	1 954	4 080			112		84	517		1 954	4 191			503	1 116		
octobre	1 858	1 126					41	336		1 858	1 126			825	622		
novembre	513	498		137			5	11		650	498			301	277		
décembre	439	605		185			2	34		625	605			171	215		
janvier	551	810		37	177		37	43		588	987			220	268		
février	520	684			217					520	901			332	290		
mars	176	223		372	100			15		548	323			288	330		
avril	486	288					1	0		486	288			213	255		
mai	220	397		230	175		1	4		450	572			163	174		
juin	371	282					7	0		371	282			76	90		
total 30/06	6 756	10 396	24 404	159	301	869	337	1 261	869	6 756	10 396	24 404	135%	2 776	3 473	3 434	-1%
total 30/06	13 844	19 388	24 404	962	781					14 807	20 170	24 404					

unité: tonnes

Collecte cumulée de soja

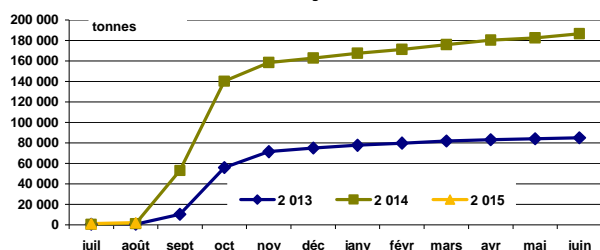

Collecte cumulée de lin

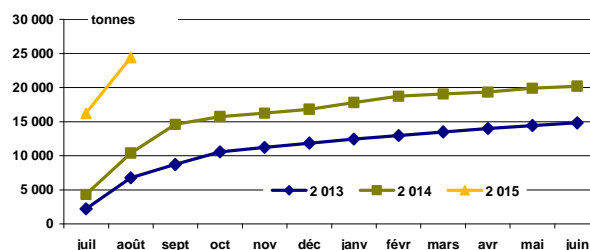

Collecte cumulée de soja bio

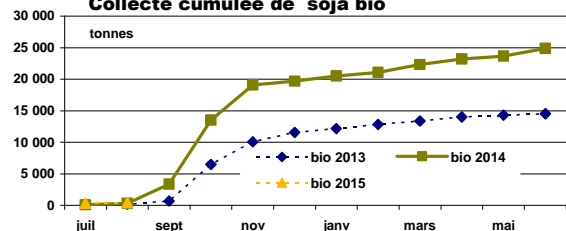

Collecte cumulée de lin bio

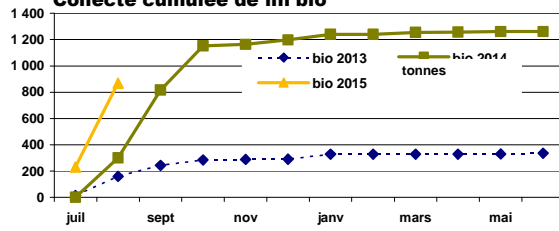

Sources : FranceAgriMer, Service structuration de données

CONJONCTURE de FranceAgriMer 2014 / Marché des oléo-protéagineux 13

Collecte des protéagineux

situation provisoire fin août-2015 récolte 2013 à 2015

pois

Mois	collecte			semence			dont bio			total*			
	2013	2014	2015	2013	2014	2015	2013	2014	2015	2013	2014	2015	%
juillet	99 813	182 419	275 692	2 886	5 172	8 067	2 648	4 283	6 102	102 699	187 591	283 759	51%
août	138 952	53 913	46 550	3 345	1 517	2 628	2 594	1 949	1 408	142 298	55 430	49 178	-11%
septembre	29 238	22 709		1 381	1 502		455	640		30 619	24 211		
octobre	13 720	15 533		3 243	3 097		460	474		16 963	18 630		
novembre	14 419	11 981		3 951	3 784		375	245		18 370	15 766		
décembre	12 352	10 396		2 634	4 058		424	359		14 986	14 454		
janvier	16 505	15 081		2 703	2 924		239	307		19 207	18 005		
février	14 538	12 221		2 342	411		171	130		16 880	12 632		
mars	12 744	13 918		5 351	104		194	147		18 095	14 022		
avril	11 310	11 394		271	74		184	270		11 581	11 468		
mai	7 159	10 134					134	169		7 159	10 134		
juin	4 224	7 123		7	74		444	195		4 230	7 196		
total 30/06	238 766	236 332	322 241	6 231	6 690	10 695	5 242	6 231	7 510	244 997	243 022	332 936	37%

* y compris bio et semences

fèves

Mois	collecte			semence			dont bio			total*			
	2013	2014	2015	2013	2014	2015	2013	2014	2015	2013	2014	2015	%
juillet	3 027	6 764	28 871	27	107	391	1 254	3 626	5 794	3 055	6 871	29 262	326%
août	69 223	70 931	50 187	511	1 500	891	3 316	3 210	2 072	69 733	72 431	51 078	-29%
septembre	57 242	62 875		704	1 099		1 867	1 967		57 946	63 973		
octobre	14 070	13 798		2 278	2 410		474	466		16 348	16 208		
novembre	6 796	7 254		1 564	1 692		433	561		8 360	8 945		
décembre	6 393	7 474		661	926		665	301		7 055	8 400		
janvier	7 677	7 847		531	745		352	538		8 209	8 593		
février	9 987	5 344		15	243		717	277		10 002	5 587		
mars	9 436	6 540		212	65		633	416		9 648	6 605		
avril	6 168	4 322		83			412	209		6 250	4 322		
mai	3 799	3 667		62	7		351	196		3 860	3 675		
juin	3 093	1 970		74	159		290	209		3 168	2 129		
total 30/06	196 910	198 786	79 058	6 723	8 952	1 282	10 763	11 974	7 866	203 633	207 739	80 340	1%

Source : Etat2 consommation

lupin

Mois	collecte			semence			dont bio			total*				total protéagineux			
	2013	2014	2015	2013	2014	2015	2013	2014	2015	2013	2014	2015	%	2013	2014	2015	%
juillet		39	2 197						46		39	2 197	5519%				
août	2 123	3 186	7 599			2	535	141	84	2 123	3 186	7 600	139%				
septembre	906	2 677		71	102		37	81		977	2 779						
octobre	65	223		42	19		11	68		107	242						
novembre	41	25		180	171		4	2		221	196						
décembre	27	19		62	31		43	19		88	51						
janvier	26	2			48				24	26	50						
février	24	33					24	3		24	33						
mars	51	24					51	24		51	24						
avril		42						12			42						
mai		23									23						
juin	72	88		28			28			100	88						
total 31/06	2 123	3 225	9 796			2	535	141	131	2 123	3 225	9 797	204%				
	3 336	6 382	9 796	382	370	2	733	375	131	3 718	6 752	9 797	57				

unité: tonnes

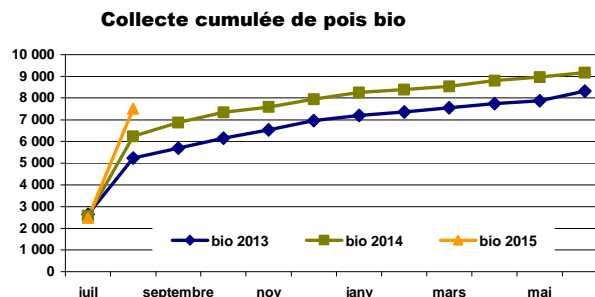
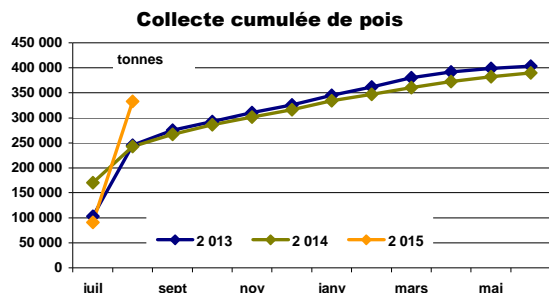

Stocks des oléagineux

situation provisoire fin août-2015 récolte 2013 à 2015

colza

Mois	stock			semence			bio			total*			%
	2013	2014	2015	2013	2014	2015	2013	2014	2015	2013	2014	2015	
juillet	1 000 136	2 727 400	2 444 516	14 172	17 221	13 716	145	543	1 063	1 014 307	2 744 621	2 458 231	-10%
août	2 122 709	2 663 141	2 451 974	13 305	17 754	10 658	267	501	957	2 136 014	2 680 895	2 462 632	-8%
septembre	1 997 064	2 478 270		14 953	17 428		228	443		2 012 017	2 495 698		
octobre	1 727 437	2 230 481		14 830	17 440		214	276		1 742 266	2 247 921		
novembre	1 533 812	1 950 165		12 443	16 373		188	313		1 546 254	1 966 537		
décembre	1 275 629	1 644 502		12 447	16 162		147	352		1 288 076	1 660 664		
janvier	1 005 861	1 317 464		11 638	15 891		148	337		1 017 499	1 333 354		
février	833 577	1 050 225		12 846	15 886		190	200		846 423	1 066 111		
mars	705 138	825 238		12 561	15 790		187	346		717 699	841 028		
avril	527 267	502 606		11 658	15 678		190	295		538 924	518 284		
mai	273 336	303 357		10 684	14 584		188	250		284 020	317 942		
juin	51 176	61 067		11 281	5 297		194	217		62 457	66 364		

* y compris bio et semences

Source : Etat2 consommation

tournesol

Mois	stock			semence			bio			total*			%
	2013	2014	2015	2013	2014	2015	2011	2012	2013	2013	2014	2015	
juillet	78 951	68 172	42 389	1 020	3 488	3 368	1 401	6 553	2 942	79 971	71 660	45 757	-36%
août	39 717	31 107	45 641	992	2 424	3 444	1 155	1 877	2 053	40 709	33 531	49 085	46%
septembre	249 350	709 155		3 314	6 873		4 316	7 224		252 664	716 029		
octobre	746 028	845 369		7 413	10 776		12 942	12 639		753 442	856 144		
novembre	755 395	807 452		7 027	9 756		13 838	13 263		762 422	817 208		
décembre	698 432	731 639		5 328	8 537		12 191	12 441		703 760	740 176		
janvier	602 884	617 500		5 084	6 102		11 441	11 166		607 968	623 602		
février	516 932	508 285		4 116	5 236		10 738	10 331		521 048	513 522		
mars	455 325	420 843		3 208	4 130		9 527	9 444		458 533	424 973		
avril	367 229	300 501		3 168	3 998		8 990	8 147		370 397	304 499		
mai	269 817	216 276		3 197	3 826		8 369	6 663		273 014	220 102		
juin	125 389	75 583		3 446	3 446		7 487	4 838		128 835	79 029		

unité: tonnes

Stocks : récolte 2014

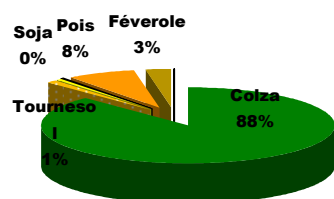

Stocks : récolte 2015

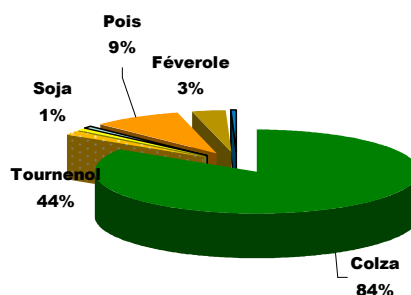

Sources : FranceAgriMer, Service structuration de données

CONJONCTURE de FranceAgriMer 2014 / Marché des oléo-protéagineux /5

Stocks des oléagineux

situation provisoire fin août-2015 récolte 2013 à 2015

soja

Mois	stock			semence			dont bio			total*			%
	2013	2014	2015	2013	2014	2015	2013	2014	2015	2013	2014	2015	
juillet	12 643	13 941	34 987	617	352	1 646	2 524	3 874	8 572	13 260	14 292	36 633	156%
août	9 987	11 839	24 224	617	453	1 444	1 802	3 331	7 775	10 604	12 291	25 668	109%
septembre	16 935	58 163		1 315	3 480		1 740	5 988		18 250	61 643		
octobre	55 714	138 803		2 550	8 519		8 537	16 907		58 264	147 322		
novembre	63 480	141 631		3 162	8 504		10 606	19 500		66 642	150 135		
décembre	60 597	132 063		2 961	8 336		10 668	18 851		63 558	140 398		
janvier	53 843	117 052		2 828	7 516		10 042	17 855		56 672	124 568		
février	50 825	103 615		2 441	4 972		9 832	17 172		53 265	108 587		
mars	41 026	91 299		750	3 080		9 092	16 872		41 776	94 379		
avril	33 716	76 673		491	2 323		7 811	15 060		34 207	78 996		
mai	26 633	59 914		493	2 147		5 918	12 540		27 126	62 062		
juin	17 724	42 179		351	1 693		4 857	9 802		18 075	43 872		

* y compris bio et semences

Source : Etat2 consommation

lin

Mois	collecte			semence			dont bio			total*			%	total oléagineux			
	2013	2014	2015	2013	2014	2015	2013	2014	2015	2011	2014	2015		2013	2014	2015	%
juillet	2 264	4 360	16 390	426	337	253	83	55	883	2 690	4 697	16 643	254%	1 110	2 835	2 557	-10%
août	5 206	9 359	22 637	423	312	214	243	403	1 530	5 629	9 672	22 852	136%	2 193	2 736	2 560	-6%
septembre	4 471	11 602		291	98		346	834		4 761	11 700			2 288	3 285		
octobre	3 417	10 960		284	67		318	1 148		3 700	11 027			2 558	3 262		
novembre	3 000	10 098		417	64		311	1 120		3 417	10 161			2 379	2 944		
décembre	2 043	9 416		565	60		228	1 123		2 608	9 475			2 058	2 551		
janvier	1 841	8 456		597	236		219	1 012		2 438	8 693			1 685	2 090		
février	1 559	7 884		322	157		189	975		1 881	8 042			1 423	1 696		
mars	1 280	6 622		401	237		168	929		1 681	6 859			1 220	1 367		
avril	869	5 054		383	71		143	880		1 252	5 124			945	907		
mai	811	3 527		612	245		137	783		1 423	3 772			586	604		
juin	528	1 674		374	243		59	728		902	1 917			210	191		

unité: tonnes

Stocks bio collecte : récolte 2014

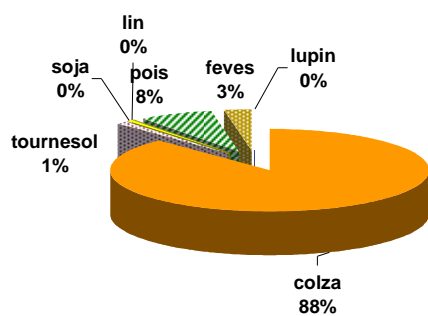

Stocks bio collecte : récolte 2015

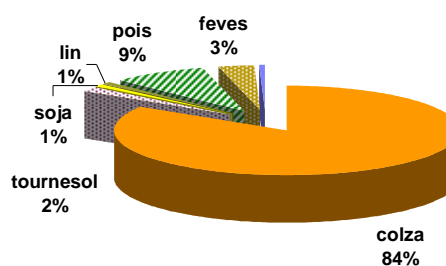

Stocks des protéagineux

situation provisoire fin août-2015 récolte 2013 à 2015

pois

Mois	collecte			semence			dont bio			total*			%
	2 013	2 014	2015	2 013	2 014	2015	2 013	2 014	2015	2 013	2 014	2015	
juillet	106 816	200 453	294 412	14 098	6 706	8 375	2 400	4 600	6 844	120 914	207 159	302 787	46%
août	214 533	224 990	257 603	16 438	6 618	6 808	4 368	5 545	6 386	230 971	231 608	264 410	14%
septembre	208 067	217 861		17 153	7 486		4 362	5 466		225 220	225 347		
octobre	175 964	201 066		17 473	7 922		4 276	5 087		193 437	208 988		
novembre	148 593	187 145		18 708	9 218		3 904	4 760		167 300	196 363		
décembre	129 113	174 641		19 395	10 156		3 489	4 430		148 509	184 797		
janvier	117 841	161 478		9 740	7 537		3 133	3 937		127 581	169 015		
février	104 421	148 638		5 475	4 230		2 776	3 577		109 896	152 868		
mars	88 626	131 297		4 303	2 899		2 459	3 105		92 929	134 195		
avril	71 304	109 514		3 235	2 275		2 264	2 865		74 540	111 789		
mai	58 154	91 233		2 800	1 892		1 121	2 415		60 953	93 125		
juin	33 594	55 862		2 494	1 173		977	1 784		36 088	57 035		

* y compris bio et semences

feves

Mois	collecte			semence			dont bio			total*			%
	2 013	2 014	2015	2 013	2 014	2015	2 013	2 014	2015	2 013	2 014	2015	
juillet	8 247	14 627	57 031	3 821	454	539	1 939	4 567	6 954	12 067	15 080	57 570	282%
août	70 639	80 484	99 806	4 193	1 146	869	4 087	6 263	7 915	74 831	81 630	100 675	23%
septembre	92 724	109 487		4 509	1 694		4 658	6 906		97 233	111 181		
octobre	84 154	103 217		6 064	2 717		4 385	6 588		90 218	105 934		
novembre	83 095	105 253		6 474	3 373		4 094	6 249		89 569	108 627		
décembre	77 629	98 049		5 943	3 497		3 771	5 314		83 572	101 546		
janvier	72 515	101 079		2 138	2 750		3 357	4 957		74 653	103 829		
février	66 346	83 571		1 089	1 458		3 330	4 362		67 435	85 028		
mars	50 306	83 890		894	1 281		2 978	4 112		51 200	85 171		
avril	49 425	80 815		624	810		2 591	3 579		50 049	81 625		
mai	26 953	69 766		662	580		1 999	2 880		27 615	70 346		
juin	11 975	33 575		432	239		1 651	2 331		12 407	33 814		

Source : Etat2 consommation

unité: tonnes

lupin

Mois	collecte			semence			dont bio			total*			%	total protéagineux			
	2 013	2 014	2015	2 013	2 014	2015	2 013	2 014	2015	2 013	2 014	2015		%	2 013	2 014	2015
juillet	343	310	5 468	47	45	277	4	41	200	390	355	5 746	1519%	133	223	366	64%
août	2 180	3 396	12 757	47	45	279	527	176	131	2 227	3 441	13 036	279%	308	317	378	19%
septembre	2 308	5 892		77	147		108	216		2 385	6 040			325	343		
octobre	2 086	5 844		119	166		123	280		2 205	6 009			286	321		
novembre	1 844	5 544		299	338		114	286		2 144	5 881			259	311		
décembre	1 627	5 316		159	369		122	257		1 786	5 684			234	292		
janvier	1 418	5 067		127	377		88	223		1 545	5 444			204	278		
février	1 098	4 826		62	366		85	200		1 160	5 192			178	243		
mars	936	4 642		49	303		84	186		984	4 945			145	224		
avril	731	4 380		49	303		85	176		780	4 684			125	198		
mai	542	4 190		48	303		54	166		589	4 493			89	168		
juin	383	3 437		45	303		43	138		428	3 739			49	95		

Stocks semences : récolte 2014

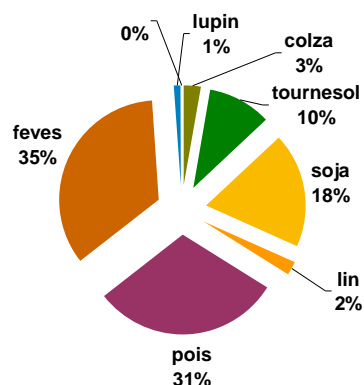

Stocks semences : récolte 2015

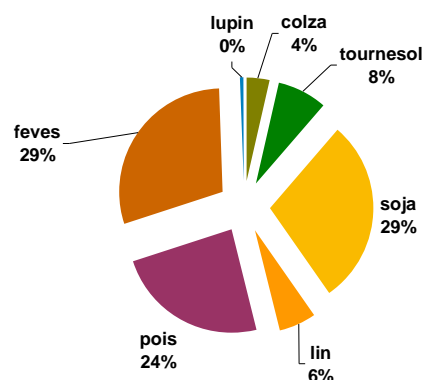

Sources : FranceAgriMer, Service structuration de données

CONJONCTURE de FranceAgriMer 2014 / Marché des oléo-protéagineux 77

Stocks de dépôt nationaux

situation provisoire fin août-2015 récolte 2013 à 2015

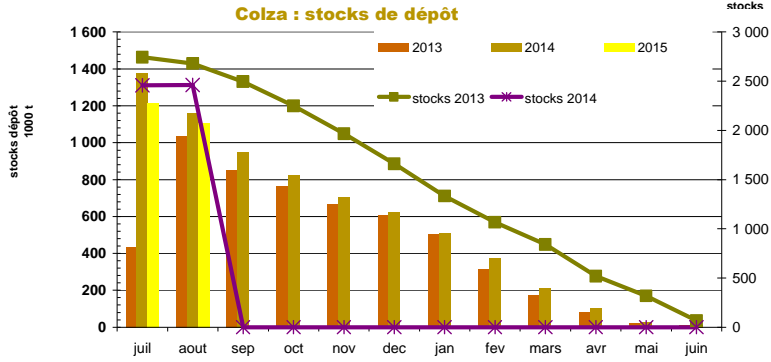

mois	colza				tournesol				soja				lin oléagineux				cumul oléagineux			
	2013	2014	2015	%	2013	2014	2015	%	2013	2014	2015	%	2013	2014	2015	%	2013	2014	2015	%
juillet	433 130	1 377 915	1 216 046	-12%	13 275	7 025	3 577	-49%	898	763	2 860	275%	888	936	1 834	96%	448 191	1 386 639	1 224 317	-12%
août	1 035 661	1 162 073	1 107 209	-5%	14 022	7 682	13 346	74%	784	412	2 766	571%	654	456	1 357	198%	1 051 120	1 170 624	1 124 677	-4%
septembre	851 295	948 445			97 281	235 048			1 101	7 222			693	419			950 370	1 191 134		
octobre	764 979	825 661			315 373	256 447			5 117	14 002			504	450			1 085 972	1 096 561		
novembre	664 727	706 744			275 837	201 768			3 585	11 979			453	353			944 601	920 844		
décembre	609 076	625 025			236 233	164 658			3 202	9 814			423	284			848 934	799 780		
janvier	503 233	507 099			199 792	120 933			2 488	7 141			383	156			705 896	635 328		
février	315 148	372 759			159 502	90 328			2 358	5 637			267	156			477 275	468 880		
mars	171 901	211 904			101 403	50 045			1 569	4 611			266	136			275 140	266 696		
avril	81 358	101 477			68 479	28 268			1 185	3 118			111	120			151 132	132 982		
mai	20 153	29 654			33 251	13 192			1 181	2 394			71	43			54 657	45 282		
juin	11 541	13 297			9 973	5 417			1 311	1 925			46				22 871	20 639		

Source : Etat2 consommation
unité : tonnes

mois	pois				féverole				lupin doux				cumul protéagineux			
	2013	2014	2015	%	2013	2014	2015	%	2013	2014	2015	%	2013	2014	2015	%
juillet	22 036	58 417	88 558	52%	540	1 253	4 535	262%					22 576	59 670	93 092	56%
août	65 593	64 457	77 460	20%	16 346	13 722	34 860	154%	46	96	131	37%	81 985	78 275	112 451	44%
septembre	52 115	51 803			30 322	29 465			32	125			82 468	81 393		
octobre	45 079	44 563			22 456	23 131				55			67 535	67 748		
novembre	36 204	37 078			19 437	19 280				57			55 641	56 415		
décembre	30 652	31 648			16 859	15 422				57			47 512	47 127		
janvier	22 960	24 818			13 757	11 826				55			36 717	36 699		
février	16 332	19 434			10 284	9 079				54			26 616	28 567		
mars	9 332	12 343			5 505	5 345				54			14 837	17 741		
avril	4 755	7 271			2 600	3 068				54			7 355	10 393		
mai	1 568	3 129			701	1 196				62			2 269	4 388		
juin	1 095	2 161			382	395				3			1 477	2 559		

unité : tonne

Tournesol : stocks de dépôt

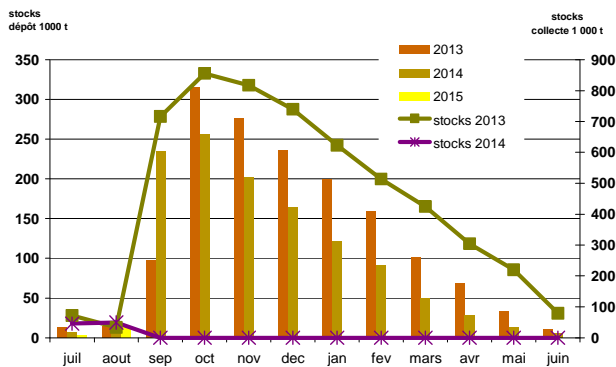

Pois : stocks de dépôt

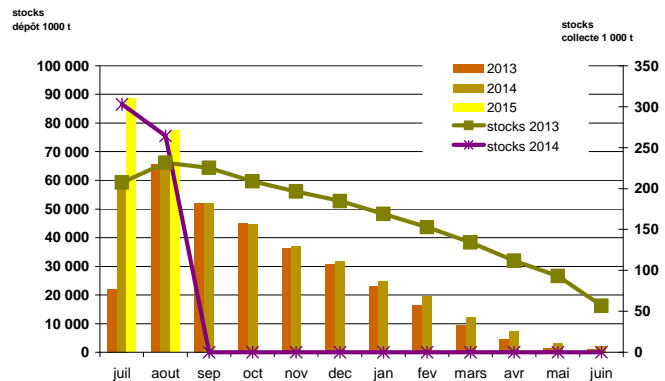

Collectes, incorporations et stocks régionaux au 31 août 2015

Marché des oléo-protéagineux
Septembre 2015

**Evolution régionale des incorporations et des stocks des fabricants d'aliments du bétail
fin août-2015**

Oléoprotéagineux et tourteaux

	cumul des incorporations							stocks						
	2010/11	2011/12	2012/13	2013/14	2014/15	2015/16	%	2010/11	2011/12	2012/13	2013/14	2014/15	2015/16	%
Ile-de-France	29	6						2	57	7	38	136	157	15%
Champagne-Ardenne	312	370	420	396				106	72	45	35			
Picardie	4	6 039	5 734	5 934	5 780	4 470	-23%	11	1 044	946	994	1 341	3 206	139%
Haute-Normandie	120	2 719	10 412	9 285	9 227	7 119	-23%	170	373	1 192	696	1 022	1 964	92%
Centre	3 448	16 067	15 296	13 653	12 077	11 575	-4%	394	1 690	1 498	1 289	1 418	1 241	-12%
Basse-Normandie	16 330	17 526	19 594	17 314	21 602	24 720	14%	2 079	2 034	1 920	1 631	2 025	1 842	-9%
Bourgogne	2 398	22 453	27 113	25 980	27 033	27 056	0%	385	3 308	2 523	2 722	2 970	3 642	23%
Nord-Pas-de-Calais	351	21 338	23 187	22 489	23 347	19 575	-16%	71	3 114	2 627	2 898	2 922	6 889	136%
Lorraine	1 611	122	141	167	1 247	498	-60%	283	453	475	130	58		-100%
Alsace		5 206	6 067	6 074	5 671	5 684	0%	1	747	455	1 353	514	825	61%
Franche-Comte	2	3 178	3 116	3 002	3 257	2 595	-20%		566	313	363	414	349	-16%
Pays-de-la-Loire	132 852	161 833	172 814	165 646	175 404	161 229	-8%	14 335	20 139	17 005	19 308	17 615	18 250	4%
Bretagne	51 156	379 981	357 939	349 310	356 056	345 282	-3%	11 519	46 688	42 167	33 301	38 945	51 523	32%
Poitou-Charentes	67 959	70 203	68 283	66 736	72 249	66 481	-8%	4 804	5 838	5 786	4 296	6 686	8 089	21%
Aquitaine	9 066	34 458	34 197	32 182	41 249	38 004	-8%	502	4 115	3 779	3 756	4 873	5 304	9%
Midi-Pyrénées	6 861	9 283	16 660	12 768	13 176	14 354	9%	1 760	1 033	1 626	1 004	1 306	1 404	8%
Limousin		6 474	5 165	5 121	8 820	10 162	15%		897	615	605	846	758	-10%
Rhône-Alpes	5 201	33 265	33 786	32 318	33 101	32 482	-2%	1 011	4 833	5 330	5 289	5 019	5 521	10%
Auvergne	934	14 425	20 924	20 403	21 167	23 761	12%	282	2 392	2 578	3 799	3 671	3 752	2%
Languedoc-Roussillon	374	1 481	1 307	189	2 305	2 536	10%	112	239	163	44	447	300	-33%
Provence-Alpes-Côte d'Azur	1 484	2 364	1 746	1 725	2 071	2 089	1%	316	575	470	377	364	415	14%
Corses	31	57	56	65	65									
total FRANCE	300 523	808 847	823 956	790 757	834 905	799 670	-4%	38 141	100 207	91 519	83 928	92 592	115 429	25%

unité : tonnes
2011/12 et 2012/11 y compris totaux tourteaux
Source : Etat13 Aliments du bétail

Incorporations d'aliments du bétail par production

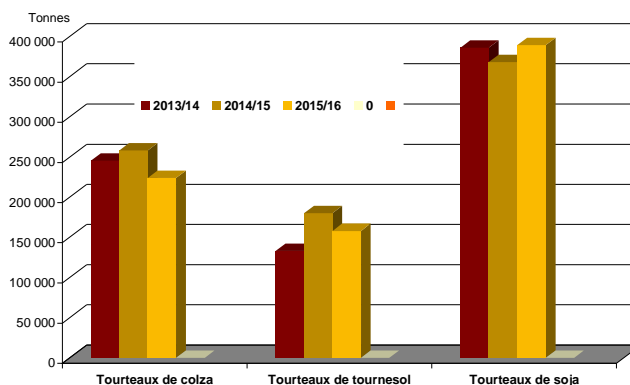
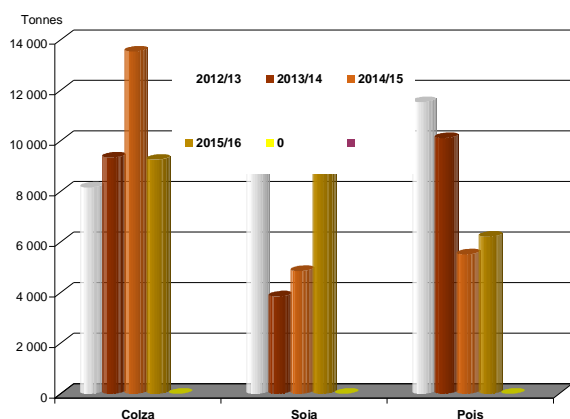

Evolution des FAB au 31 août : graines de colza

Evolutions des fabricants d'aliments du bétail fin août-2015

	Incorporations en colza											Campagnes			
	juil.	août	sept	oct	nov	déc	janv	févr	mars	avr	mai	juin	2014/15	2015/16	%
Centre	45	14											229	59	-74%
Basse-Normandie															
Bourgogne															
Nord-Pas-de-Calais	14	2												16	
Lorraine													238		-100%
Franche-Comté															
Pays-de-la-Loire	930	891											1 999	1 821	-9%
Bretagne	1 526	3 076											8 371	4 602	-45%
Poitou-Charentes	793	912											1 867	1 705	-9%
Aquitaine	2	668											530	669	26%
Midi-Pyrénées															
Limousin															
Rhône-Alpes	34	53											231	86	-63%
Auvergne	6	297											76	303	296%
Languedoc-Roussillon															
PACA															
France	3 349	5 911											13 541	9 260	-32%

unité : tonnes

	Stocks en colza											Campagnes			
	juil.	août	sept	oct	nov	déc	janv	févr	mars	avr	mai	juin	2014/15	2015/16	%
Centre	40	62											66	62	-6%
Basse-Normandie															
Bourgogne															
Nord-Pas-de-Calais	2														
Lorraine															
Franche-Comté															
Pays-de-la-Loire	355	264											263	264	0%
Bretagne	5 743	8 229											4 597	8 229	79%
Poitou-Charentes	420	380											380	380	0%
Aquitaine	1 790	1 237											1 209	1 237	2%
Midi-Pyrénées															
Limousin															
Rhône-Alpes	57	40											48	40	-18%
Auvergne	222	220											87	220	155%
Languedoc-Roussillon															
PACA															
France	8 627	10 431											6 650	10 431	57%

Source : Etat13 Aliments du bétail

Incorporations en colza

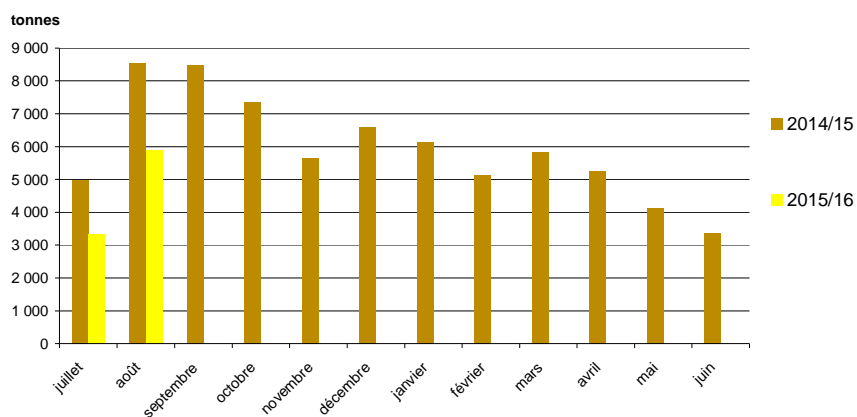

Sources : FranceAgriMer, Service structuration de données

CONJONCTURE de FranceAgriMer 2014 / **Marché des oléoprotéagineux** /6

Evolution des FAB au 31 août : graines de tournesol

Evolutions des fabricants d'aliments du bétail fin août-2015

	Incorporations en tournesol												Campagnes		
	juil.	août	sept	oct	nov	déc	janv	févr	mars	avr	mai	juin	2014/15	2015/16	%
Centre													1		-100%
Basse-Normandie													5	2	
Picardie	0	2													
Lorraine															
Alsace															
Franche-Comté															
Pays-de-la-Loire	398	426											1 207	824	-32%
Bretagne													126		-100%
Poitou-Charentes	25	11											299	36	-88%
Midi-Pyrénées															
Limousin															
Rhône-Alpes	1	2											21	2	-88%
Auvergne															
PACA	0,3	9,4											1,1	9,7	782%
France	424	450											1 660	875	-47%

unité : tonnes

	stocks en tournesol												Campagnes		
	juil.	août	sept	oct	nov	déc	janv	févr	mars	avr	mai	juin	2014/15	2015/16	%
Ile-de-France													17,5		
Centre	7	7											4	7	65%
Basse-Normandie															
Picardie	6	4											18	4	
Lorraine															
Alsace															
Franche-Comté															
Pays-de-la-Loire	337	294											310	294	-5%
Bretagne															
Poitou-Charentes	44	34											49	34	-31%
Rhône-Alpes	3	2											6	2	-63%
Auvergne															
Languedoc-Roussillon															
PACA	1	1											5	1	-86%
France	398	342											410	342	-17%

Source : Etat13 Aliments du bétail

Incorporations en tournesol

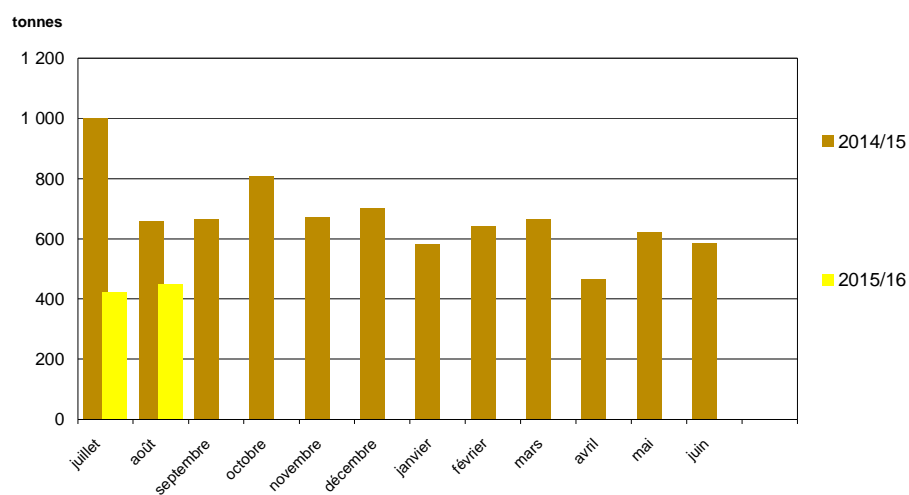

Evolution des FAB au 31 août : graines de soja

Evolutions des fabricants d'aliments du bétail fin août-2015

	Incorporations en soja											Campagnes			
	juil.	août	sept	oct	nov	déc	janv	févr	mars	avr	mai	juin	2014/15	2015/16	%
Champagne-Ardenne															
Picardie															
Haute-Normandie		29	17										34	46	35%
Centre		19	81										122	99	-18%
Basse-Normandie													3		-100%
Bourgogne		277	288										57	564	893%
Nord-Pas-de-Calais															
Lorraine															
Alsace		2	2										4	4	-12%
Pays-de-la-Loire		3 813	3 454										2 844	7 266	156%
Bretagne		329	385										611	713	17%
Poitou-Charentes		1	1										229	2	-99%
Aquitaine		2	2										4	4	3%
Midi-Pyrénées													46		-100%
Limousin															
Languedoc-Roussillon		145											2	145	5975%
Rhône-Alpes		547	729										605	1 276	111%
Auvergne		108	207										272	315	16%
PACA		22	22										24	44	85%
France		5 293	5 186										4 856	10 478	116%

unité : tonnes

	Stocks en soja											Campagnes			
	juil.	août	sept	oct	nov	déc	janv	févr	mars	avr	mai	juin	2014/15	2015/16	%
Champagne-Ardenne															
Picardie															
Haute-Normandie		25	33										27	33	22%
Centre		68	47										25	47	85%
Basse-Normandie													3		-100%
Bourgogne		53	52										5	52	885%
Nord-Pas-de-Calais															
Lorraine															
Alsace		12	10										8	10	21%
Franche-Comté															
Pays-de-la-Loire		806	870										780	870	12%
Bretagne		203	221										179	221	24%
Poitou-Charentes		1 157	1 233										495	1 233	149%
Aquitaine		6	14										5	14	198%
Midi-Pyrénées													1		-100%
Limousin															
Rhône-Alpes		243,86	203,72										172,95	203,72	18%
Auvergne		227,7	241,02										148,11	241,02	63%
Languedoc-Roussillon													12,94		-100%
PACA		8	10										28	10	-64%
France		2 808	2 935										1 890	2 935	55%

Source : Etat13 Aliments du bétail

Incorporations en soja

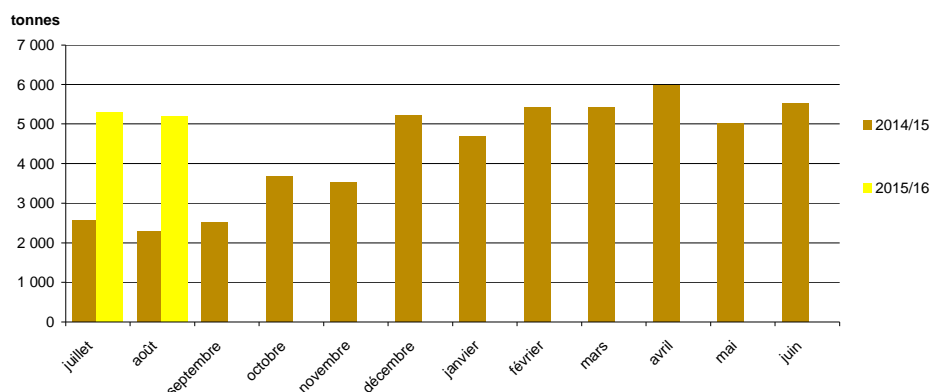

Sources : FranceAgriMer, Service structuration de données
CONJONCTURE de FranceAgriMer 2014 / **Marché des oléoprotéagineux** /8

Evolution des FAB au 31 août : graines de lin

Evolutions des fabricants d'aliments du bétail fin août-2015

	Incorporations en lin												Campagnes		
	juil.	août	sept	oct	nov	déc	janv	févr	mars	avr	mai	juin	2014/15	2015/16	%
Poitou-Charentes															
Aquitaine															
Midi-Pyrénées		42	39											80	
Auvergne															
France		42	39											80	

unité : tonnes

	Stocks en lin												Campagnes		
	juil.	août	sept	oct	nov	déc	janv	févr	mars	avr	mai	juin	2014/15	2015/16	%
Pays-de-la-Loire															
Bretagne															
Poitou-Charentes															
Aquitaine															
France															

Source : Etat13 Aliments du bétail

Incorporations en lin

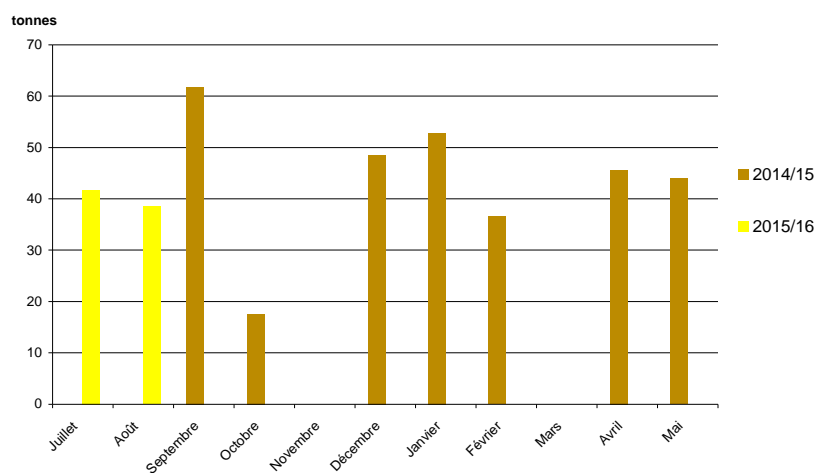

Evolution des FAB au 31 août : pois

Evolutions des fabricants d'aliments du bétail fin août-2015

	Incorporations en pois											Campagnes			
	juil.	août	sept	oct	nov	déc	janv	févr	mars	avr	mai	juin	2014/15	2015/16	%
Ile-de-France															
Champagne-Ardenne															
Picardie	6	3											30	9	
Haute-Normandie													19		-100%
Centre	68	161											59	229	288%
Basse-Normandie	132	21											8	153	1743%
Bourgogne		0											3	0	-93%
Nord-Pas-de-Calais	1	21											31	22	-28%
Lorraine													16		-100%
Alsace															
Franche-Comté	34	40											31	73	136%
Pays-de-la-Loire	773	773											715	1 546	116%
Bretagne	899	1 362											3 232	2 261	-30%
Poitou-Charentes	80	141											150	221	48%
Aquitaine													376		-100%
Midi-Pyrénées	52	6											36	58	61%
Limousin	84	1											92	85	-8%
Rhône-Alpes	389	369											170	759	347%
Auvergne	295	259											303	553	83%
Languedoc-Roussillon	101	136											153	237	55%
PACA	6	4											28	10	-64%
Corse													65		-100%
France	2 919	3 297											5 516	6 216	13%

unité : tonnes

	Stocks en pois											Campagnes			
	juil.	août	sept	oct	nov	déc	janv	févr	mars	avr	mai	juin	2014/15	2015/16	%
Ile-de-France	25	25											25	25	-1%
Champagne-Ardenne															
Picardie	20	17											24	17	-31%
Haute-Normandie													31		-100%
Centre	58	37											70	37	-47%
Basse-Normandie	5	10											3	10	261%
Bourgogne	6	6											7	6	-7%
Nord-Pas-de-Calais															
Lorraine													14		-100%
Alsace															
Franche-Comté	7	16											10	16	67%
Pays-de-la-Loire	382	426											193	426	120%
Bretagne	656	869											447	869	94%
Poitou-Charentes	65	41											84	41	-51%
Aquitaine													68		-100%
Midi-Pyrénées	0	9											73	100	-100%
Limousin													7	9	28%
Rhône-Alpes	148	207											129	207	60%
Auvergne	210	141											335	141	-58%
Languedoc-Roussillon	35	52											60	52	-13%
PACA	52	58											32	58	83%
France	1 670	1 914											1 612	1 914	19%

Source : Etat13 Aliments du bétail

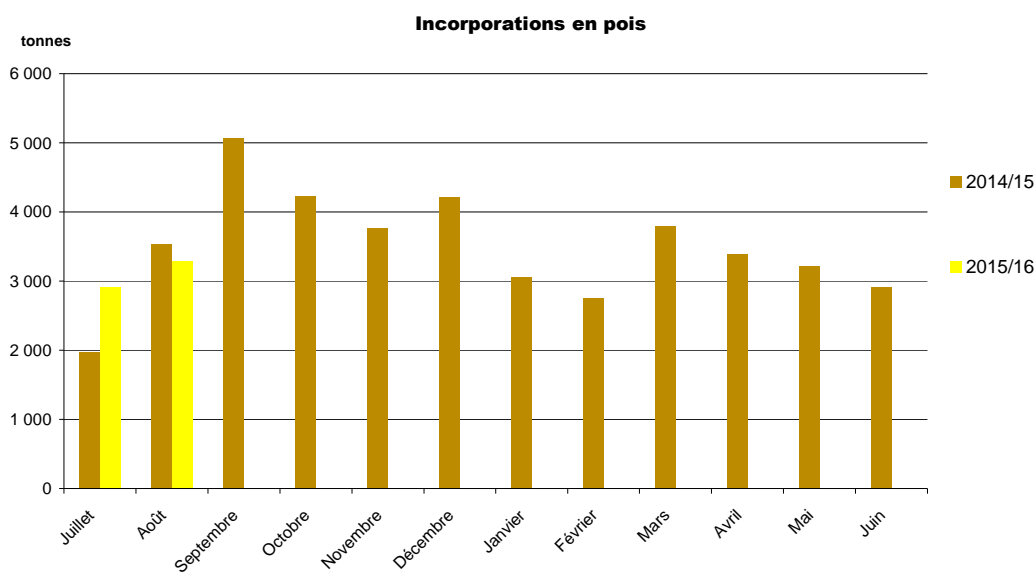

CONJONCTURE de FranceAgriMer 2014 / **Marché des oléoprotéagineux** /10

Sources : FranceAgriMer, Service structuration de données

Evolution des FAB au 31 août: féveroles

Evolutions des fabricants d'aliments du bétail fin août-2015

	Incorporations en féveroles												Campagnes		
	juil.	août	sept	oct	nov	déc	janv	févr	mars	avr	mai	juin	2014/15	2015/16	%
Picardie		9	6										21	16	-26%
Centre	124												203	124	-39%
Nord-Pas-de-Calais	2	6											17	8	-53%
Franche-Comté	3	5											7		
Pays-de-la-Loire	250	222											393	472	20%
Bretagne	158	405											697	562	-19%
Poitou-Charentes	62	28											283	90	
Aquitaine	35	26											26	62	134%
Midi-Pyrénées			2										4	2	-66%
Limousin															
Rhône-Alpes	20	10											423	30	-93%
Auvergne			2										2	2	0%
Languedoc-Roussillon	95	84											173	179	4%
France	758	795											2 244	1 553	-31%

unité : tonnes

	Stocks en féveroles												Campagnes		
	juil.	août	sept	oct	nov	déc	janv	févr	mars	avr	mai	juin	2014/15	2015/16	%
Picardie	16	20											18	20	16%
Centre													151		-100%
Nord-Pas-de-Calais	1	1											0	1	267%
Lorraine															
Franche-Comté			28,2											28,2	
Pays-de-la-Loire	55	79											80	79	-2%
Bretagne	46	18											88	18	-79%
Poitou-Charentes	38	70											35	70	102%
Aquitaine	18	23												23	
Rhône-Alpes	184	206											235	206	-12%
Auvergne			3										9	3	-67%
Languedoc-Roussillon	36	34											17	34	102%
France	395	484											634	484	-24%

Source : Etat13 Aliments du bétail

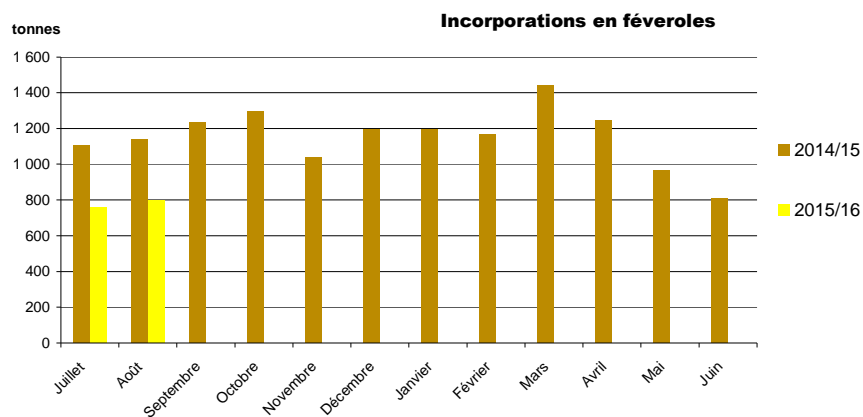

11/ **Marché oléoprotéagineux** > Edition 2014 @ FranceAgriMer/

Sources : FranceAgriMer, Service structuration de données

Evolution des FAB au 31 août : lupins

Evolutions des fabricants d'aliments du bétail fin août-2015

	Incorporations en lupin											Campagnes			
	juil.	août	sept	oct	nov	déc	janv	févr	mars	avr	mai	juin	2014/15	2015/16	%
Haute-Normandie															
Poitou-Charentes															
Rhône-Alpes		17	10										2	27	1200%
France		17	10										2	27	1200%

unité : tonnes

	Stocks en lupin											Campagnes			
	juil.	août	sept	oct	nov	déc	janv	févr	mars	avr	mai	juin	2014/15	2015/16	%
Bretagne															
Aquitaine															
Rhône-Alpes		33	29										12	29	147%
France		33	29										12	29	147%

Source : Etat13 Aliments du bétail

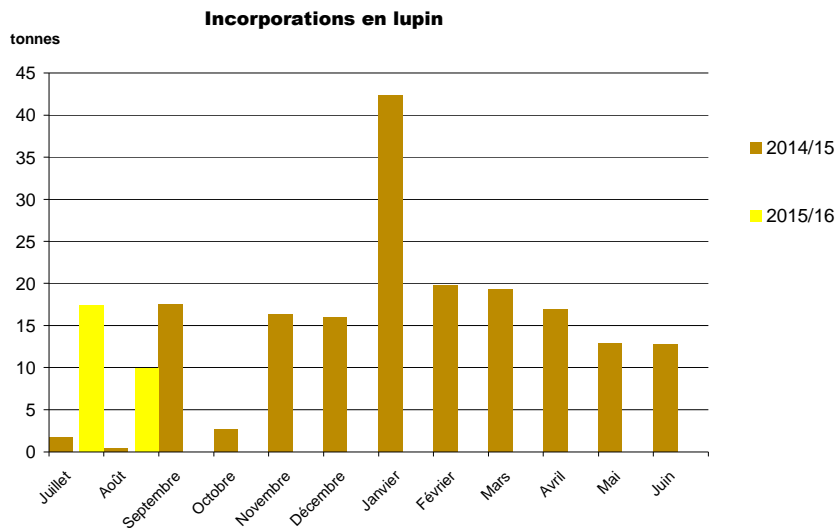

Sources : FranceAgriMer, Service structuration de données

CONJONCTURE de FranceAgriMer 2014 / **Marché des oléoprotéagineux** /12

Evolution des FAB au 31 août : tourteaux de colza

Evolutions des fabricants d'aliments du bétail fin août-2015

	Incorporations tourteaux colza												Campagnes		
	juil.	août	sept	oct	nov	déc	janv	févr	mars	avr	mai	juin	2014/15	2015/16	%
Ile-de-France															
Champagne-Ardenne															
Picardie	664	730											1 730	1 394	-19%
Haute-Normandie	2 073	1 706											4 343	3 779	-13%
Centre	1 217	932											2 314	2 149	-7%
Basse-Normandie	5 660	6 806											10 376	12 466	20%
Bourgogne	5 884	6 156											11 686	12 040	3%
Nord-Pas-de-Calais	3 955	4 272											8 618	8 227	-5%
Lorraine	229												210	229	9%
Alsace	1 372	1 343											2 521	2 714	8%
Franche-Comté	666	610											1 738	1 276	-27%
Pays-de-la-Loire	16 599	18 748											50 985	35 347	-31%
Bretagne	43 179	47 641											103 228	90 820	-12%
Poitou-Charentes	6 940	8 706											19 820	15 647	-21%
Aquitaine	4 951	5 102											11 850	10 053	-15%
Midi-Pyrénées	1 947	2 121											3 898	4 068	4%
Limousin	2 385	2 301											4 617	4 686	1%
Rhône-Alpes	3 754	4 190											9 400	7 944	-15%
Auvergne	4 708	4 983											9 478	9 691	2%
Languedoc-Roussillon	378	416											716	795	-11%
PACA	240	286											573	526	
Total	106 802	117 050											258 100	223 852	13%

unité : tonnes

	Stocks en tourteaux colza												Campagnes		
	juil.	août	sept	oct	nov	déc	janv	févr	mars	avr	mai	juin	2014/15	2015/16	%
Ile-de-France	36	56											27	56	106%
Picardie	402	1 014											365	1 014	177%
Haute-Normandie	159	640											292	640	119%
Centre	112	228											281	228	-19%
Basse-Normandie	607	694											902	694	-23%
Bourgogne	1 179	1 367											1 116	1 367	23%
Nord-Pas-de-Calais	1 768	2 674											900	2 674	197%
Lorraine															
Alsace	468	503											105	503	378%
Franche-Comté	69	91											165	91	-45%
Pays-de-la-Loire	3 164	3 420											3 731	3 420	-8%
Bretagne	7 660	10 346											11 189	10 346	-8%
Poitou-Charentes	1 313	1 323											1 135	1 323	17%
Aquitaine	1 208	1 200											1 097	1 200	9%
Midi-Pyrénées	324	256											325	256	-21%
Limousin	424	323											370	323	-13%
Rhône-Alpes	895	1 072											983	1 072	9%
Auvergne	860	1 082											1 121	1 082	-3%
Languedoc-Roussillon	26	30											108	30	-72%
PACA	51	23											36	23	-36%
France	20 724	26 341											24 246	26 341	9%

Source : Etat13 Aliments du bétail

Incorporations en tourteaux colza

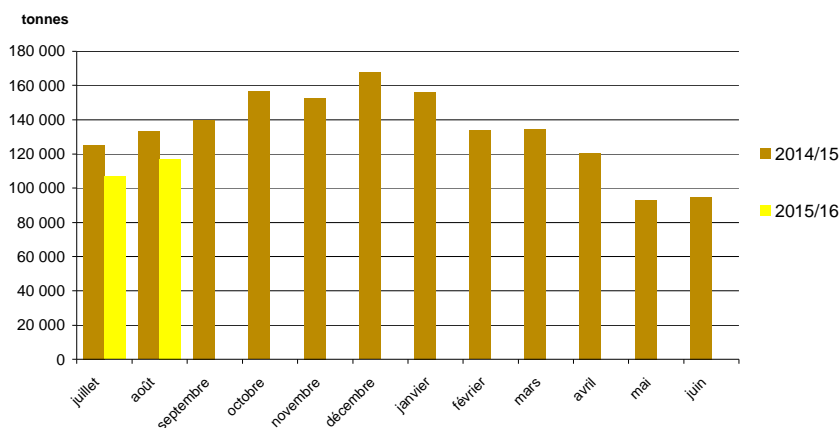

Evolution des FAB au 31 août: Tourteaux de tournesol

Evolutions des fabricants d'aliments du bétail fin août-2015

	Incorporations tourteaux tournesol											Campagnes			
	juil.	août	sept	oct	nov	déc	janv	févr	mars	avr	mai	juin	2014/15	2015/16	%
Ile-de-France													1 655	890	-46%
Picardie	705	185											1 026	575	-44%
Haute-Normandie	413	163											2 592	1 908	-26%
Centre	1 094	814											4 603	3 108	-32%
Basse-Normandie	1 992	1 116											6 122	4 966	-19%
Bourgogne	2 902	2 065											4 167	2 383	-43%
Nord-Pas-de-Calais	1 391	992											149	29	-81%
Lorraine	29												936	452	-52%
Alsace	250	202											626	335	-47%
Franche-Comté	204	131											15 475	12 709	-10%
Pays-de-la-Loire	15 475	12 709											69 841	61 712	-12%
Bretagne	35 169	26 543											18 055	15 551	-14%
Poitou-Charentes	7 701	7 850											16 843	14 985	-11%
Aquitaine	7 829	7 156											4 533	4 314	-5%
Midi-Pyrénées	2 351	1 963											1 569	2 411	54%
Limousin	1 245	1 166											9 324	9 029	-3%
Rhône-Alpes	4 900	4 129											5 612	6 188	10%
Auvergne	3 552	2 636											653	451	-31%
Languedoc-Roussillon	245	207											462	494	7%
PACA	276	218											87 721	70 243	-12%
France	87 721	70 243											180 202	157 964	-12%

unité : tonnes

	Stocks en tourteaux tournesol											Campagnes			
	juil.	août	sept	oct	nov	déc	janv	févr	mars	avr	mai	juin	2014/15	2015/16	%
Ile-de-France	67	26											30	26	-12%
Champagne-Ardenne													247	404	64%
Picardie	163	404											129	246	91%
Haute-Normandie	198	246											237	189	-20%
Centre	171	189											488	387	-21%
Basse-Normandie	547	387											757	1 215	60%
Bourgogne	1 388	1 215											418	1 109	166%
Nord-Pas-de-Calais	691	1 109											10		-100%
Lorraine													43	57	32%
Alsace	121	57											93	64	-31%
Franche-Comté	46	64											4 199	3 784	-10%
Pays-de-la-Loire	3 470	3 784											10 146	17 200	70%
Bretagne	20 654	17 200											1 594	1 763	11%
Poitou-Charentes	1 750	1 763											929	1 223	32%
Aquitaine	1 303	1 223											310	630	103%
Midi-Pyrénées	583	630											160	155	-3%
Limousin	205	155											974	962	-1%
Rhône-Alpes	1 084	962											836	907	9%
Auvergne	885	907											63	84	34%
Languedoc-Roussillon	117	84											20	60	197%
PACA	34	60											33 477	30 465	41%
France	33 477	30 465											21 681	30 465	41%

Source : Etat13 Aliments du bétail

Incorporations en tourteaux tournesol

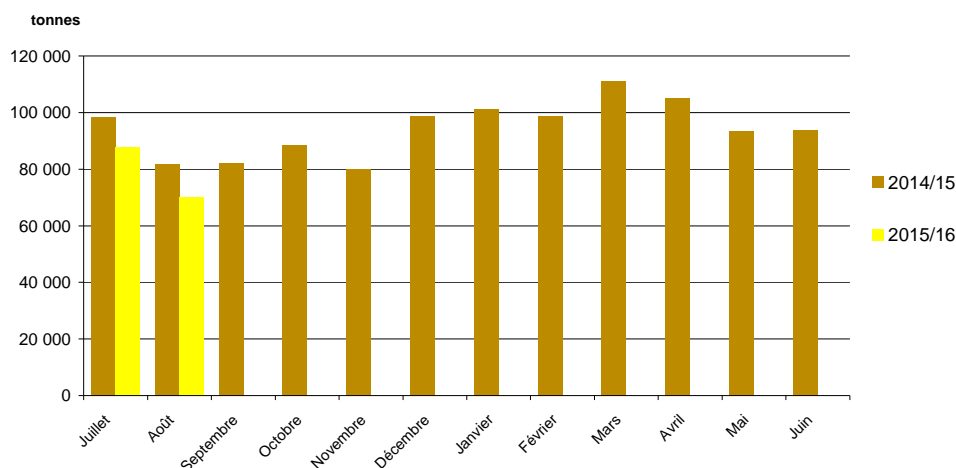

Evolution des FAB au 31 août: tourteaux de soja

Evolutions des fabricants d'aliments du bétail fin août-2015

	Incorporations en tourteaux soja											Campagnes			
	juil.	août	sept	oct	nov	déc	janv	févr	mars	avr	mai	juin	2014/15	2015/16	%
Ile-de-France															
Picardie															
Haute-Normandie	1 238	921											2 340	2 158	-8%
Centre	1 937	782											3 804	2 719	-29%
Basse-Normandie	3 738	3 268											6 558	7 006	7%
Bourgogne	4 948	3 979											6 562	8 927	36%
Nord-Pas-de-Calais	4 704	4 782											9 166	9 486	3%
Lorraine	3 819	5 100											10 513	8 919	-15%
Alsace	240												634	240	-62%
Franche-Comté	1 252	1 262											2 210	2 514	14%
Pays-de-la-Loire	497	407											861	904	5%
Bretagne	44 732	40 947											85 414	85 679	0%
Poitou-Charentes	96 504	88 107											169 951	184 611	9%
Aquitaine	16 112	17 118											31 547	33 230	5%
Midi-Pyrénées	6 310	5 921											11 621	12 231	5%
Limousin	3 091	2 741											4 659	5 832	25%
Rhône-Alpes	1 581	1 400											2 542	2 981	17%
Auvergne	6 954	6 329											12 917	13 282	3%
Languedoc-Roussillon	3 564	3 143											5 424	6 707	24%
PACA	378	351											608	729	20%
	521	484											983	1 006	
France	202 119	187 042											368 312	389 161	6%

unité : tonnes

	Stocks en tourteaux soja											Campagnes			
	juil.	août	sept	oct	nov	déc	janv	févr	mars	avr	mai	juin	2014/15	2015/16	%
Ile-de-France	61	50											37	50	37%
Picardie	868	1 746											669	1 746	161%
Haute-Normandie	263	1 045											543	1 045	92%
Centre	517	671											583	671	15%
Basse-Normandie	1 035	730											599	730	22%
Bourgogne	918	1 002											1 086	1 002	-8%
Nord-Pas-de-Calais	2 035	3 105											1 604	3 105	94%
Lorraine													34		-100%
Alsace	211	255											357	255	-29%
Franche-Comté	120	149											146	149	2%
Pays-de-la-Loire	8 830	9 052											7 870	9 052	15%
Bretagne	14 094	14 640											12 299	14 640	19%
Poitou-Charentes	3 349	3 245											2 913	3 245	11%
Aquitaine	1 592	1 607											1 567	1 607	3%
Midi-Pyrénées	558	518											597	518	-13%
Limousin	289	271											309	271	-12%
Rhône-Alpes	2 380	2 724											2 380	2 724	14%
Auvergne	1 245	1 157											1 129	1 157	2%
Languedoc-Roussillon	189	100											187	100	-47%
PACA	227	264											243	264	9%
France	38 782	42 331											35 153	42 331	20%

Source : Etat13 Aliments du bétail

Incorporations en tourteaux soja

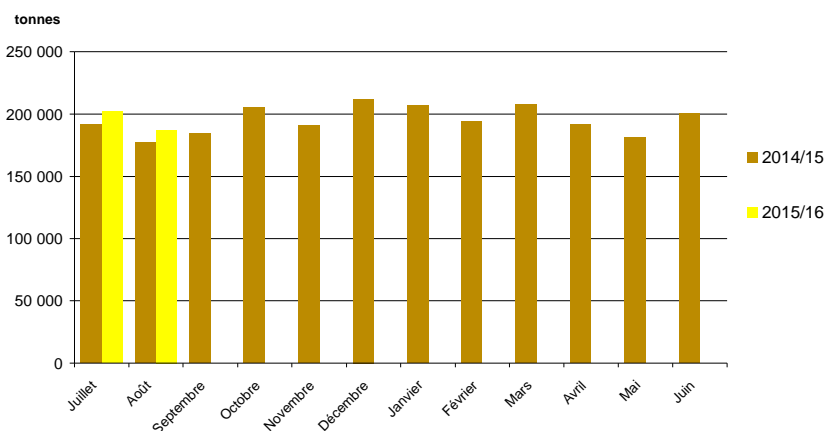

Evolution des FAB au 31 août: tourteaux de lin

Evolutions des fabricants d'aliments du bétail fin août-2015

	Incorporations tourteaux lin											Campagnes			
	juil.	août	sept	oct	nov	déc	janv	févr	mars	avr	mai	juin	2014/15	2015/16	%
Picardie															
Basse-Normandie	34	33											51	66	-23%
Lorraine															
Pays-de-la-Loire	48	42											413	91	356%
Midi-Pyrénées															
Rhône-Alpes	22	24											8	47	-83%
Auvergne	1	0											0	1	-48%
France	105	100											472	204	131%

unité : tonnes

	Stocks en tourteaux lin											Campagnes			
	juil.	août	sept	oct	nov	déc	janv	févr	mars	avr	mai	juin	2014/15	2015/16	%
Basse-Normandie	65	21											30	21	45%
Lorraine															
Pays-de-la-Loire	53	61											189	61	207%
Rhône-Alpes	76	74											78	74	6%
Auvergne	2	1											6	1	
Picardie															
France	195	157											303	157	93%

Source : Etat13 Aliments du bétail

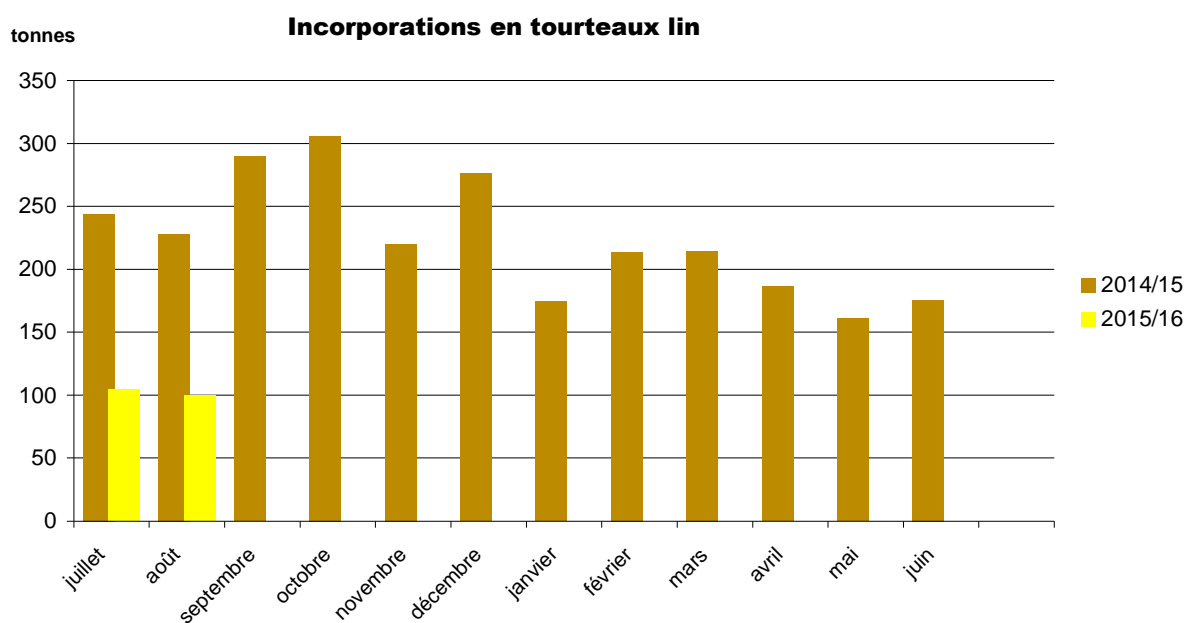

Sources : FranceAgriMer, Service structuration de données

CONJONCTURE de FranceAgriMer 2014 / **Marché des oléoprotéagineux** /16

Colza

Evolution régionale de la collecte et des stocks de collecte

situation provisoire fin août-2015 récolte 2014 à 2015

Régions	juil	août	sept	oct	nov	déc	janv	févr	mars	avr	mai	juin	dont semences 2014	dont semences 2015	total* 2014	total* 2015	%	
Ile-de-France	170 259	15 326											26		192 077	185 584	-3%	
Champagne-Ardenne	552 249	16 223													624 256	568 473	-9%	
Picardie	278 522	91 152													365 266	369 674	1%	
Haute-Normandie	85 929	85 802													136 171	171 731	26%	
Centre	399 023	77 093											146	70	472 034	476 117	1%	
Basse-Normandie	43 772	55 875													85 373	99 647	17%	
Bourgogne	333 745	14 174													389 527	347 919	-11%	
Nord-Pas-de-Calais	11 123	42 625											7 493	3 930	58 518	53 747	-8%	
Lorraine	293 616	16 938													321 585	310 554	-3%	
Alsace	9 256	2 084													11 840	11 340	-4%	
Franche-Comté	68 313	1 150													80 472	69 463	-14%	
Pays-de-la-Loire	106 912	32 912											2 769	1 719	124 097	139 824	13%	
Bretagne	85 635	55 574													115 468	141 209	22%	
Poitou-Charentes	252 916	6 416											239	99	264 515	259 331	-2%	
Aquitaine	19 811	1 022											948	1 349	22 111	20 833	-6%	
Midi-Pyrénées	60 190	5 391											4 703	2 872	78 757	65 581	-17%	
Limousin	7 742	266													7 675	8 008	4%	
Rhône-Alpes	49 778	2 388											691	521	61 839	52 165	-16%	
Auvergne	23 103	2 876													28 033	25 979	-7%	
Languedoc-Roussillon	4 393	238											794	612	5 973	4 631	-22%	
PACA	4 899	48											278	4	4 915	4 947	1%	
Dom																		
Total	2 861 184	525 571											18 085	11 175	3 450 499	3 386 755	-2%	

(1) départements non précisés
*y compris bio et semences

Régions	juil	août	sept	oct	nov	déc	janv	févr	mars	avr	mai	juin	dont semences 2013	dont semences 2014	Stocks* 2014	Stocks* 2015	%	
Ile-de-France	122 171	103 560													124 275	103 560	-17%	
Champagne-Ardenne	479 314	447 376													476 854	447 376	-6%	
Picardie	260 973	271 936													324 891	271 936	-16%	
Haute-Normandie	77 929	118 606													109 570	118 606	8%	
Centre	346 909	353 329													363 803	353 329	-3%	
Basse-Normandie	29 408	59 223													45 841	59 223	29%	
Bourgogne	250 654	219 099													275 564	219 099	-20%	
Nord-Pas-de-Calais	22 316	73 498											3 860	2 670	63 052	73 498	17%	
Lorraine	311 958	285 386													279 384	285 386	2%	
Alsace	44 326	54 396													49 671	54 396	10%	
Franche-Comté	32 615	20 522													30 477	20 522	-33%	
Pays-de-la-Loire	82 364	109 720											944	1 573	97 781	109 720	12%	
Bretagne	44 912	43 347													63 282	43 347	-32%	
Poitou-Charentes	223 973	199 536											77		242 676	199 536	-18%	
Aquitaine	16 240	11 393											9 153	2 904	21 422	11 393	-47%	
Midi-Pyrénées	37 847	31 696											1 891	1 984	35 700	31 696	-11%	
Limousin	3 044	2 018													1 425	2 018	42%	
Rhône-Alpes	42 229	36 617											48	34	44 056	36 617	-17%	
Auvergne	15 681	10 071													17 898	10 071	-44%	
Languedoc-Roussillon	10 704	8 705											1 781	1 493	10 493	8 705	-17%	
PACA	2 663	2 598													2 781	2 598	-7%	
Dom																		
Total	2 458 231	2 462 632											17 754	10 658	2 680 895	2 462 632	-8%	

Source : Etat2 consommation

unité: tonnes

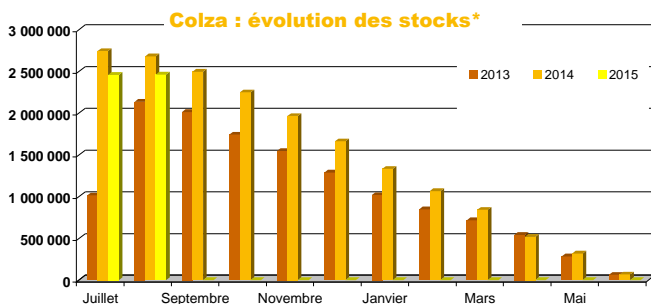
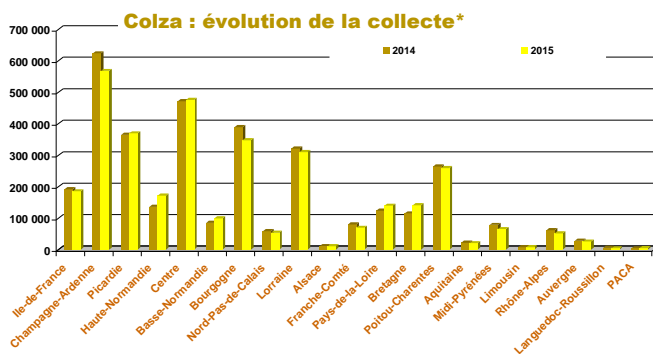

Sources : FranceAgriMer, Service structuration de données

CONJONCTURE de FranceAgriMer 2014 / Marché des oléo-protéagineux /11

Tournesol

Evolution régionale de la collecte et des stocks de collecte

situation provisoire fin août-2015 récolte 2014 à 2015

Régions	juil	août	sept	oct	nov	déc	janv	févr	mars	avr	mai	juin	dont semences 2012	dont semences 2013	total* 2014	total* 2015	%	
Ile-de-France		48														48		
Champagne-Ardenne		312														312		
Picardie																		
Haute-Normandie																67		
Centre	126	623													1 138	749	-34%	
Basse-Normandie															88			
Bourgogne			565												73	565	680%	
Nord-Pas-de-Calais																		
Lorraine				117													117	
Alsace				102													102	
Franche-Comté				185												24	185	663%
Pays-de-la-Loire	143	93													1 168	236	-80%	
Bretagne																		
Poitou-Charentes	195	2 927													1 434	3 121	118%	
Aquitaine	68	5 574											457		1 933	5 642	192%	
Midi-Pyrénées	1 038	4 821											25	10	3 733	5 859	57%	
Limousin																		
Rhône-Alpes	5	2 538												73	1 261	2 542	102%	
Auvergne	27	496													40	523	1225%	
Languedoc-Roussillon				442												101	442	
PACA	11	690														189	701	272%
Dom																		
Total	1 612	19 533											482	148	11 247	21 145	88%	

(1) départements non précisés
* y compris bio et semences

Régions	juil	août	sept	oct	nov	déc	janv	févr	mars	avr	mai	juin	dont semences 2012	dont semences 2013	Stocks* 2014	Stocks* 2015	%
Ile-de-France	233	269													277	269	-3%
Champagne-Ardenne	178	505													142	505	257%
Picardie	204	198													83	198	139%
Haute-Normandie	66	41													250	41	-84%
Centre	3 789	2 471													5 278	2 471	-53%
Basse-Normandie	83	76													20	76	
Bourgogne	1 315	1 902													1 105	1 902	72%
Nord-Pas-de-Calais																	
Lorraine	171	268													128	268	109%
Alsace	66	122													5	122	2204%
Franche-Comté	12	197													108	197	83%
Pays-de-la-Loire	2 579	2 547											30	48	1 903	2 547	34%
Bretagne	10	320													26	320	1139%
Poitou-Charentes	11 926	11 388													9 143	11 388	25%
Aquitaine	2 890	7 085											210	312	3 208	7 085	121%
Midi-Pyrénées	12 303	11 991											1 131	1 684	5 814	11 991	106%
Limousin	39	21													41	21	-49%
Rhône-Alpes	1 820	3 979											695	655	2 746	3 979	45%
Auvergne	811	1 250													334	1 250	275%
Languedoc-Roussillon	6 513	2 842													2 139	2 842	33%
PACA	750	1 616											359	743	783	1 616	106%
Dom																	
Total	45 757	49 085											2 424	3 444	33 531	49 085	46%

Source : Etat2 consommation
unité: tonnes

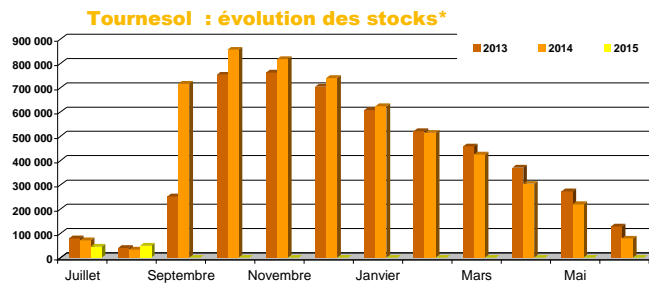
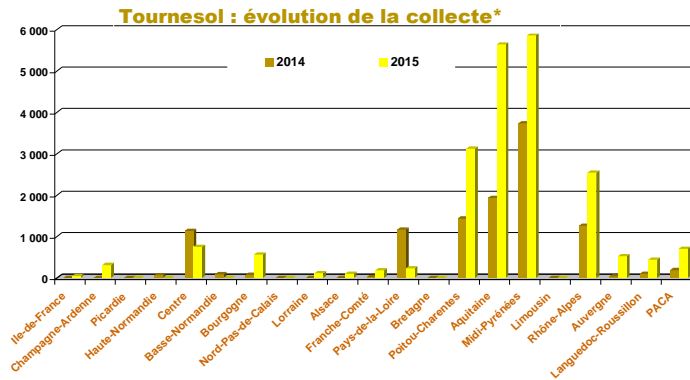

Soja

Evolution régionale de la collecte et des stocks de collecte

situation provisoire fin août-2015 récolte 2014 à 2015

Régions	juil	août	sept	oct	nov	déc	janv	févr	mars	avr	mai	juin	dont semences 2012	dont semences 2013	total* 2014	total* 2015	%
Ile-de-France																	
Champagne-Ardenne																	
Picardie																	
Haute-Normandie																	
Centre	60															60	
Basse-Normandie																	
Bourgogne		33											101		136	33	-76%
Nord-Pas-de-Calais																	
Lorraine	99															99	
Alsace		26														26	
Franche-Comté	4	65														69	
Pays-de-la-Loire																	
Bretagne																	
Poitou-Charentes																	
Aquitaine	183	397													148	581	291%
Midi-Pyrénées	685	384													958	1 069	12%
Limousin																	
Rhône-Alpes	58	118												61	4	176	3900%
Auvergne																	
Languedoc-Roussillon																	
PACA																	
Dom																	
Total	1 088	1 023											101	61	1 247	2 111	69%

(1) départements non précisés
* y compris bio et semences

Régions	juil	août	sept	oct	nov	déc	janv	févr	mars	avr	mai	juin	dont semences 2012	dont semences 2013	Stocks* 2014	Stocks* 2015	%
Ile-de-France																	
Champagne-Ardenne	319	22													3	22	696%
Picardie	2																-100%
Haute-Normandie															25	38	51%
Centre	183	38															
Basse-Normandie																	
Bourgogne	3 909	2 373											101		813	2 373	192%
Nord-Pas-de-Calais																	
Lorraine	32	32													32		
Alsace	1 951	1 087													1 765	1 087	-38%
Franche-Comté	3 842	3 372													79	3 372	4179%
Pays-de-la-Loire	321	140													22	140	526%
Bretagne	5														9		-100%
Poitou-Charentes	156	193													27	193	614%
Aquitaine	4 282	2 395											99	699	1 220	2 395	96%
Midi-Pyrénées	14 750	12 707											114	539	5 425	12 707	134%
Limousin	1	1													1	1	8%
Rhône-Alpes	2 648	2 003											11	115	1 733	2 003	16%
Auvergne	1 109	1 048													449	1 048	133%
Languedoc-Roussillon	3 125	258											127	91	683	258	-62%
PACA															12		-100%
Dom																	
Total	36 633	25 668											453	1 444	12 291	25 668	109%

Source : Etat2 consommation
unité: tonnes

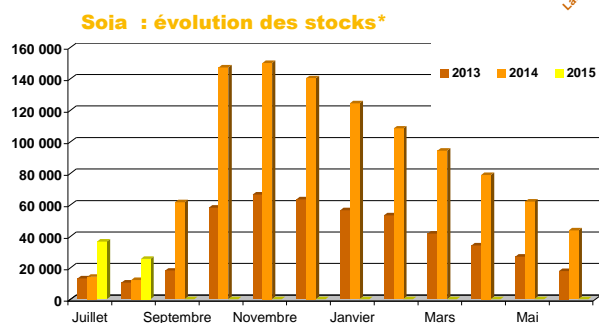
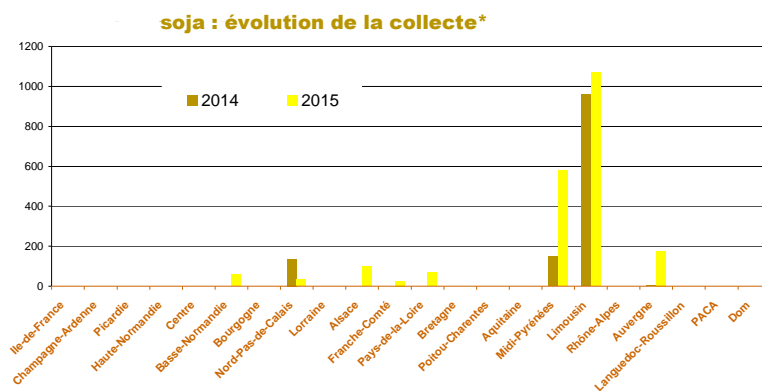

Sources : FranceAgriMer, Service structuration de données

CONJONCTURE de FranceAgriMer 2014 / **Marché des oléo-protéagineux** / 13

Evolution régionale de la collecte et des stocks de collecte

situation provisoire fin août-2015 récolte 2014 à 2015

Régions	juil	août	sept	oct	nov	déc	janv	févr	mars	avr	mai	juin	dont semences 2012	dont semences 2013	total* 2014	total* 2015	%	
Ile-de-France	150	45													16	195	1109%	
Champagne-Ardenne	70	198													172	268	56%	
Picardie	226	225													247	451	83%	
Haute-Normandie																		
Centre	3 117	2 080													2 817	5 197	84%	
Basse-Normandie															6		-100%	
Bourgogne	1 347	521													315	1 868	493%	
Nord-Pas-de-Calais																216		
Lorraine	169	1 264													478	1 433	200%	
Alsace																		
Franche-Comté	29	73														102		
Pays-de-la-Loire	3 698	1 648													1 892	5 346	183%	
Bretagne	337	589													500	926	85%	
Poitou-Charentes	2 880	639													1 685	3 519	109%	
Aquitaine	39	29													30	68	130%	
Midi-Pyrénées	4 107	599													2 170	4 706	117%	
Limousin																		
Rhône-Alpes	41	34													39	75	92%	
Auvergne																		
Languedoc-Roussillon	21	13													29	34	17%	
PACA																		
Dom																		
Total	16 230	8 174													10 396	24 404	135%	

(1) départements non précisés

* y compris bio et semences

Régions	juil	août	sept	oct	nov	déc	janv	févr	mars	avr	mai	juin	dont semences 2012	dont semences 2013	Stocks* 2014	Stocks* 2015	%	
Ile-de-France															118	153	30%	
Champagne-Ardenne	157	153																-20%
Picardie	401	433											292	127	541	433		
Haute-Normandie	69	40												40	16	40	143%	
Centre	3 112	4 794													2 474	4 794	94%	
Basse-Normandie	38	38											21	38	21	38	85%	
Bourgogne	1 401	1 952													336	1 952	482%	
Nord-Pas-de-Calais																279		
Lorraine	189	1 657													589	1 657	181%	
Alsace																		
Franche-Comté																		
Pays-de-la-Loire	3 527	4 814													1 726	4 814	179%	
Bretagne	568	836													411	836	103%	
Poitou-Charentes	2 909	3 182													1 386	3 182	130%	
Aquitaine	60	60													24	60	154%	
Midi-Pyrénées	4 084	4 380												10	1 931	4 380	127%	
Limousin																		
Rhône-Alpes	81	114													39	114	194%	
Auvergne	18	24													33	24	-28%	
Languedoc-Roussillon	28	96													27	96	252%	
PACA																		
Total	16 643	22 852											312	214	9 672	22 852	136%	

Source : Etat2 consommation

unité: tonnes

lin : évolution de la collecte*

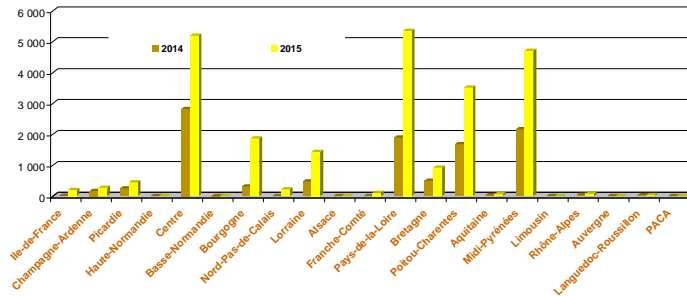

lin : évolution des stocks*

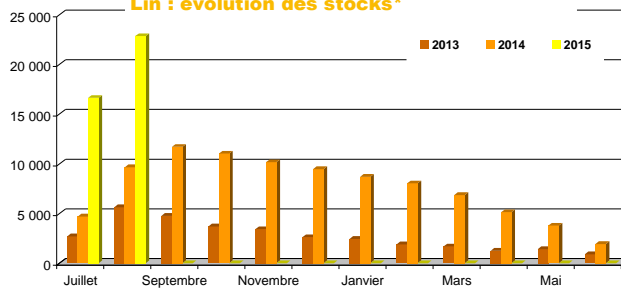

Pois

Evolution régionale de la collecte et des stocks de collecte

situation provisoire fin août-2015 récolte 2014 à 2015

Régions	juil	août	sept	oct	nov	déc	janv	févr	mars	avr	mai	juin	dont semences 2012	dont semences 2013	total* 2014	total* 2015	%	
Ile-de-France	16 019	1 488											197	510	13 221	17 507	32%	
Champagne-Ardenne	67 540	1 696											494	940	50 876	69 236	36%	
Picardie	50 095	9 006											1 520	1 865	42 080	59 101		
Haute-Normandie	7 735	5 514											13	6	8 825	13 249		
Centre	29 966	6 464											1 078	1 375	27 962	36 430	30%	
Basse-Normandie	2 820	6 048											410	840	5 771	8 868		
Bourgogne	20 658	1 323											184	688	18 322	21 981	20%	
Nord-Pas-de-Calais	393	1 222											48	171	581	1 616	178%	
Lorraine	15 974	1 029													12 123	17 003	40%	
Alsace	31	19														50		
Franche-Comté	369	51													179	420	135%	
Pays-de-la-Loire	5 793	2 947											20	110	6 689	8 740	31%	
Bretagne	1 098	5 347											302	372	5 166	6 445	25%	
Poitou-Charentes	44 516	3 090											947	1 212	36 317	47 606	31%	
Aquitaine	768	66												109	566	834	47%	
Midi-Pyrénées	10 212	2 772											803	1 315	6 997	12 984	86%	
Limousin	201	7													148	208	41%	
Rhône-Alpes	2 523	33											183	342	2 310	2 556	11%	
Auvergne	612	82											3	7	683	694	2%	
Languedoc-Roussillon	4 258	953											488	834	2 400	5 211	117%	
PACA	2 179	21													1 807	2 200	22%	
Dom																		
Total	283 759	49 178											6 630	10 635	243 022	332 936	37%	

(1) départements non précisés

* y compris bio et semences

Régions	juil	août	sept	oct	nov	déc	janv	févr	mars	avr	mai	juin	Semences 2012	Semences 2013	Stocks* 2014	Stocks* 2015	%	
Ile-de-France	19 434	14 661											204	262	16 487	14 661	-11%	
Champagne-Ardenne	76 072	63 078											39	9	48 226	63 078	31%	
Picardie	59 320	58 023											1 875	637	42 198	58 023	38%	
Haute-Normandie	13 631	17 939											66	43	10 200	17 939		
Centre	34 937	30 446											560	48	26 952	30 446	13%	
Basse-Normandie	3 109	6 145											433	875	4 365	6 145	41%	
Bourgogne	18 071	13 508											10	275	16 014	13 508	-16%	
Nord-Pas-de-Calais	1 638	1 547											733	735	1 048	1 547	48%	
Lorraine	14 724	15 023											15	21	10 232	15 023	47%	
Alsace	46	27													109	27	-76%	
Franche-Comté	365	367													134	367	175%	
Pays-de-la-Loire	5 127	5 343											376	233	6 695	5 343	-20%	
Bretagne	1 109	2 714											332	382	4 109	2 714	-34%	
Poitou-Charentes	35 749	17 333											855	1 094	32 687	17 333	-47%	
Aquitaine	1 560	1 535											464	791	911	1 535	68%	
Midi-Pyrénées	7 811	10 078											448	942	4 896	10 078	106%	
Limousin																		
Rhône-Alpes	2 558	2 214											209	356	2 046	2 214	8%	
Auvergne	354	312													463	312	-33%	
Languedoc-Roussillon	4 891	675												107	2 176	675	-69%	
PACA	2 282	3 442													1 661	3 442	107%	
Dom																		
Total	302 787	264 410											6 618	6 808	231 608	264 410	14%	

Source : Etat2 consommation

unité: tonnes

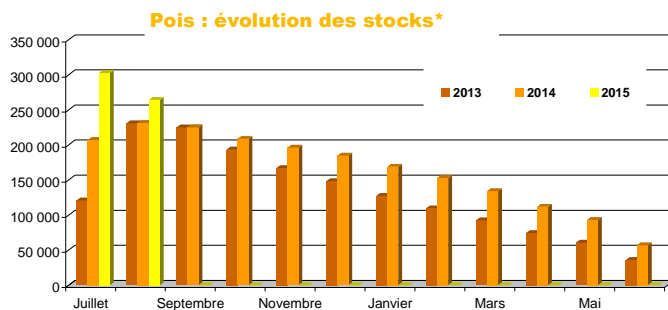
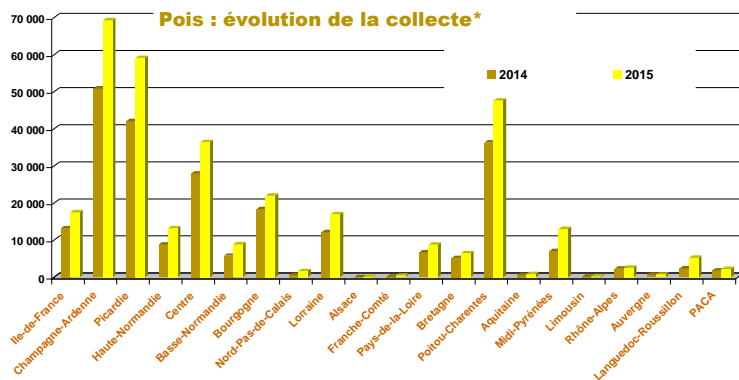

Sources : FranceAgriMer, Service structuration de données

CONJONCTURE de FranceAgriMer 2014 / Marché des oléo-protéagineux / 15

Fèves

Evolution régionale de la collecte et des stocks de collecte

situation provisoire fin août-2015 récolte 2014 à 2015

Régions	juil	août	sept	oct	nov	déc	janv	févr	mars	avr	mai	juin	dont semences 2012	dont semences 2013	total* 2014	total* 2015	%	
Ile-de-France	8 453	8 452											457	537	25 476	16 904	-34%	
Champagne-Ardenne	2 984	2 738											39	21	8 693	5 722		
Picardie	3 282	22 788											190	184	24 259	26 070	7%	
Haute-Normandie	85	3 311											39		766	3 396		
Centre	2 564	1 417											645	147	3 305	3 981	20%	
Basse-Normandie		6 742												51	5 821	6 742	16%	
Bourgogne	1 173	252											38	94	1 174	1 425		
Nord-Pas-de-Calais	6	923											53	56	167	929	457%	
Lorraine	124	501													878	625		
Alsace																		
Franche-Comté	31	6													114	37	-68%	
Pays-de-la-Loire	2 215	1 215											49	56	2 338	3 430	47%	
Bretagne	198	1 480											31	49	1 574	1 678	7%	
Poitou-Charentes	1 853	467													1 022	2 320	127%	
Aquitaine	1 587	257											23	21	763	1 844	142%	
Midi-Pyrénées	4 121	408											42	63	2 491	4 529	82%	
Limousin	10	28													47	38	-19%	
Rhône-Alpes	129	2													109	130	19%	
Auvergne	332	29											3	3	59	360	507%	
Languedoc-Roussillon	48	64													30	112	270%	
PACA	70														216	70	-68%	
Dom																		
Total	29 262	51 078											1 696	1 282	79 301	80 340	1%	

(1) départements non précisés
* y compris bio et semences

Régions	juil	août	sept	oct	nov	déc	janv	févr	mars	avr	mai	juin	dont semences 2012	dont semences 2013	Stocks* 2014	Stocks* 2015	%	
Ile-de-France	16 346	24 020											196	295	20 535	24 020	17%	
Champagne-Ardenne	5 792	7 140											41	0	9 838	7 140	-27%	
Picardie	13 043	32 813											125	98	24 281	32 813	35%	
Haute-Normandie	3 544	7 375											70	0	6 152	7 375	20%	
Centre	2 406	2 440											302		2 719	2 440	-10%	
Basse-Normandie	359	6 433												51	6 634	6 433	-3%	
Bourgogne	991	1 114											28	92	870	1 114	28%	
Nord-Pas-de-Calais	1 343	3 351											53	65	676	3 351	396%	
Lorraine	207	657											7	7	627	657	5%	
Alsace																		
Franche-Comté	75	51													56	51	-10%	
Pays-de-la-Loire	3 021	3 821											252	112	2 360	3 821	62%	
Bretagne	528	1 474													1 879	1 474	-22%	
Poitou-Charentes	2 411	2 848													1 309	2 848	117%	
Aquitaine	1 578	1 710											71	89	1 188	1 710	44%	
Midi-Pyrénées	4 721	4 295											60		2 218	4 295	94%	
Limousin																		
Rhône-Alpes	159	156													137	156	14%	
Auvergne	314	245													1	245	24350%	
Languedoc-Roussillon	699	700													124	700	467%	
PACA	35	34													25	34	38%	
Dom																		
Total	57 570	100 675											1 146	869	81 630	100 675	23%	

Source : Etal2 consommation
unité: tonnes

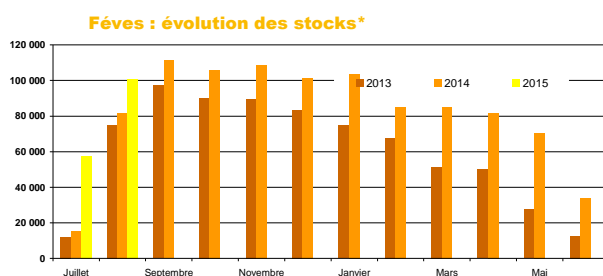
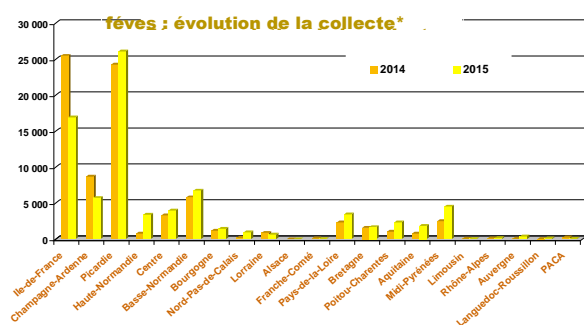

Lupin

Evolution régionale de la collecte et des stocks de collecte

situation provisoire fin août-2015 récolte 2014 à 2015

Régions	juil	août	sept	oct	nov	déc	janv	févr	mars	avr	mai	juin	dont semences 2012	dont semences 2013	total* 2014	total* 2015	%	
Ile-de-France																		
Champagne-Ardenne																		
Picardie																		
Haute-Normandie																		
Centre	33	80												2	21	113	441%	
Basse-Normandie															40		-100%	
Bourgogne															6		-100%	
Nord-Pas-de-Calais																		
Lorraine																		
Alsace																		
Franche-Comté																		
Pays-de-la-Loire	31	2 961													738	2 991	305%	
Bretagne		339													95	339	257%	
Poitou-Charentes	2 103	4 019													2 165	6 121	183%	
Aquitaine																		
Midi-Pyrénées	11	8														20	#DIV/0!	
Limousin	14	177													154	191	24%	
Rhône-Alpes		17													7	17	158%	
Auvergne																		
Languedoc-Roussillon	5															5		
PACA																		
Dom																		
Total	2 197	7 600													2	3 225	9 797	204%

(1) départements non précisés

* y compris bio et semences

Régions	juil	août	sept	oct	nov	déc	janv	févr	mars	avr	mai	juin	dont semences 2012	dont semences 2013	Stocks* 2014	Stocks* 2015	%
Ile-de-France																	
Champagne-Ardenne																	
Picardie																	
Haute-Normandie																	
Centre	5	10														10	
Basse-Normandie																	
Bourgogne	6	6													6	6	
Nord-Pas-de-Calais	21	22											2	22	2	22	1015%
Lorraine																	
Alsace																	
Franche-Comté																	
Pays-de-la-Loire	645	3 608											20	233	786	3 608	359%
Bretagne	148	14													150	14	-91%
Poitou-Charentes	4 881	9 318													2 467	9 318	278%
Aquitaine																	
Midi-Pyrénées	34	34											23	23	23	34	49%
Limousin																	
Rhône-Alpes		17													7	17	136%
Auvergne																	
Languedoc-Roussillon	5	5														5	
PACA																	
Dom																	
Total	5 746	13 036											45	279	3 441	13 036	279%

Source : Etat2 consommation

unité: tonnes

Lupin : évolution de la collecte*

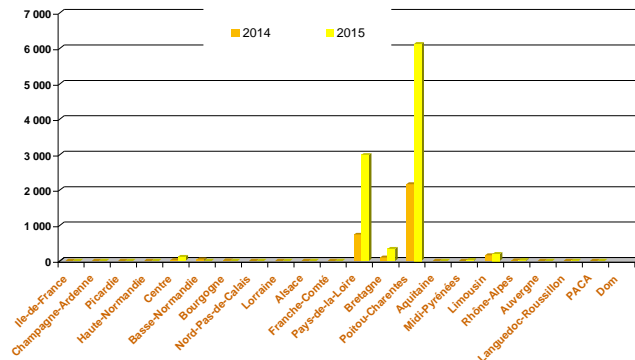

lupin : évolution des stocks *

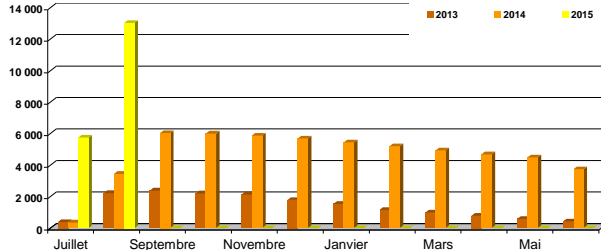

Sources : FranceAgriMer, Service structuration de données

CONJONCTURE de FranceAgriMer 2014 / Marché des oléo-protéagineux /17

Collectes et stocks départementaux au 31 août 2015

Marché des oléo-protéagineux
Septembre 2015

Collecte des oléo-protéagineux

situation provisoire fin août-2015 récolte 2014 à 2015

Les chiffres sont issus des collectes des campagnes 2014/15 et 2015/16. L'étude est réalisée à partir du département de production (y compris les semences et bio). Les graines sont d'origine française. (source : Etat2 consommation)

colza

tournesol

	coop		Négoce		Autres		Total		coop		Négoce		Autres		Total	
	2014	2015	2014	2015	2014	2015	2014	2015	2014	2015	2014	2015	2014	2015	2014	2015
20 POITOU-CHARENTES																
16 charente	20 331	23 351	2 356	3 508	0	0	22 688	26 859	0	1 345	207	469	0	0	207	1 814
17 charente maritime	35 925	33 642	7 919	9 813	0	0	43 844	43 454	3	1 073	31	55	0	0	34	1 128
79 deux sèvres	52 308	47 405	13 003	12 787	185	0	65 497	60 192	97	59	765	88	29	0	891	147
86 vienne	115 733	111 834	16 753	16 962	0	30	132 486	128 826	5	28	296	4	0	0	301	32
total	224 298	216 231	40 032	43 070	185	30	264 515	259 331	106	2 505	1 299	616	29	0	1 434	3 121
02 AQUITAINE																
24 dordogne	2 433	3 739	2 591	2 390	106	127	5 130	6 257	0	535	48	105	0	0	48	640
33 gironde	183	216	614	538	129	147	925	901	4	96	25	74	2	25	31	195
40 landes	1 671	669	1 311	500	0	0	2 983	1 169	437	0	0	0	0	0	437	0
47 lot et garonne	3 673	3 798	4 018	3 846	701	846	8 392	8 490	255	2 258	1 145	2 312	0	50	1 400	4 620
64 pyrénées	2 491	2 312	2 191	1 704	0	0	4 683	4 016	10	0	7	187	0	0	17	187
total	10 451	10 735	10 725	8 978	935	1 120	22 111	20 833	707	2 889	1 224	2 678	2	75	1 933	5 642
16 MIDI-PYRENEES																
09 ariège	2 238	2 042	355	251	0	0	2 594	2 293	143	70	0	38	0	0	143	108
12 aveyron	444	815	2 021	2 829	100	302	2 564	3 947	0	0	177	26	0	0	177	26
31 haute garonne	22 416	18 190	7 082	5 202	454	177	29 952	23 569	887	1 059	397	259	53	0	1 336	1 318
32 gers	17 674	10 866	4 513	3 909	287	690	22 474	15 465	229	1 801	501	669	0	300	730	2 771
46 lot	734	947	230	298	0	0	964	1 245	0	46	230	0	0	0	0	46
65 hautes pyrénées	1 239	988	625	475	0	0	1 864	1 463	0	0	0	12	0	0	0	12
81 tarn	6 746	6 314	4 178	3 931	136	137	11 059	10 382	34	53	1 066	155	45	43	1 145	251
82 tarn et garonne	4 004	4 906	3 222	2 280	62	30	7 287	7 217	112	1 140	89	187	0	0	201	1 327
total	55 495	45 069	22 225	19 176	1 037	1 336	78 757	65 581	1 405	4 170	2 230	1 345	98	343	3 733	5 859
14 LIMOUSIN																
19 corréze	139	189	123	273	0	0	263	462	0	0	0	0	0	0	0	0
23 creuse	4 229	2 441	669	918	1 294	1 053	6 192	4 411	0	0	0	0	0	0	0	0
87 haute vienne	852	2 103	368	1 031	0	0	1 220	3 134	0	0	0	0	0	0	0	0
total	5 220	4 733	1 161	2 222	1 294	1 053	7 675	8 008	0	0	0	0	0	0	0	0
22 RHÔNE-ALPES																
01 ain	14 050	11 426	8 935	6 802	457	432	23 441	18 661	178	0	20	10	136	5	334	15
07 ardèche	470	421	54	23	0	13	524	456	48	199	6	18	0	0	54	216
26 drôme	5 601	4 234	839	618	372	494	6 812	5 345	401	970	55	197	14	12	470	1 179
38 isère	16 509	14 891	2 976	3 336	2 651	2 121	22 136	20 348	277	663	44	191	51	78	372	932
42 loire	57	52	367	324	27	37	451	413	0	0	0	71	0	0	0	71
69 rhône	4 460	3 514	2 080	1 414	598	635	7 138	5 562	32	40	0	63	0	26	32	129
73 savoie	94	208	0	0	26	16	120	225	0	0	0	0	0	0	0	0
74 haute savoie	820	814	72	90	326	252	1 218	1 155	0	0	0	0	0	0	0	0
total	42 061	35 560	15 323	12 607	4 456	3 999	61 839	52 165	935	1 872	125	550	201	121	1 261	2 542
03 AUVERGNE																
03 allier	14 556	11 421	6 724	7 899	248	53	21 528	19 372	0	27	0	9	0	0	0	36
15 cantal	9	0	0	0	0	0	9	0	0	0	0	0	0	0	0	0
43 haute loire	0	21	764	969	47	66	811	1 056	0	0	0	15	0	0	0	15
63 puy de dôme	4 216	3 752	1 468	1 800	0	0	5 684	5 552	40	386	0	87	0	0	40	473
total	18 782	15 193	8 956	10 668	295	119	28 033	25 979	40	413	0	110	0	0	40	523
13 LANGUEDOC-ROUSSILLON																
11 aude	3 789	2 948	615	353	0	0	4 403	3 301	0	0	0	0	0	0	0	0
30 gard	793	844	117	99	1	0	911	943	47	323	0	53	0	0	47	377
34 hérault	221	209	73	70	0	0	294	279	0	28	0	38	0	0	0	65
48 lozère	0	0	0	0	0	0	0	0	0	0	0	0	0	0	0	0
66 pyrénées orientales	36	0	329	109	0	0	365	109	0	0	54	0	0	0	54	0
total	4 838	4 000	1 134	631	1	0	5 973	4 631	47	351	54	91	0	0	101	442
21 PACA																
04 alpes de hte provence	2 439	1 811	299	308	271	0	3 010	2 119	5	0	0	0	0	0	5	0
05 hautes alpes	100	142	29	16	0	0	129	158	0	0	0	0	0	0	0	0
06 alpes maritimes	0	18	0	0	0	0	0	18	0	0	0	0	0	0	0	0
13 bouches du rhône	587	929	21	117	50	35	658	1 081	80	72	0	0	0	0	80	72
83 var	342	397	0	145	0	0	342	542	0	0	0	0	0	0	0	0
84 vaucluse	616	804	69	93	90	131	775	1 029	101	530	0	99	3	0	104	629
total	4 086	4 102	419	679	411	166	4 915	4 947	186	603	0	99	3	0	189	701
09 CORSE																
20 corse autres (1)																
TOTAL FRANCE	2 509 170	2 481 354	915 490	882 286	25 839	23 114	3 450 499	3 386 755	3 558	13 955	7 134	6 643	556	547	11 247	21 145

unité : tonne

(1) départements non précisés

Collecte des oléo-protéagineux

situation provisoire fin août-2015 récolte 2014 à 2015

Les chiffres sont issus des collectes des campagnes 2014/15 et 2015/16. L'étude est réalisée à partir du département de production (y compris les semences et bio). Les graines sont d'origine française. (source : Etat2 consommation)

	soja								lin							
	coop		Négoce		Autres		Total		coop		Négoce		Autres		Total	
	2014	2015	2014	2015	2014	2015	2014	2015	2014	2015	2014	2015	2014	2015	2014	2015
12 ILE-DE-FRANCE																
75 ville-de-Paris	0	0	0	0	0	0	0	0	0	0	0	0	0	0	0	0
77 seine et marne	0	0	0	0	0	0	0	0	16	195	0	0	0	0	16	195
78 yvelines	0	0	0	0	0	0	0	0	0	0	0	0	0	0	0	0
91 essonne	0	0	0	0	0	0	0	0	0	0	0	0	0	0	0	0
92 hauts de seine	0	0	0	0	0	0	0	0	0	0	0	0	0	0	0	0
93 seine st denis	0	0	0	0	0	0	0	0	0	0	0	0	0	0	0	0
94 val de marne	0	0	0	0	0	0	0	0	0	0	0	0	0	0	0	0
95 val d'oise	0	0	0	0	0	0	0	0	0	0	0	0	0	0	0	0
total	0	0	0	0	0	0	0	0	16	195	0	0	0	0	16	195
08 CHAMPAGNE-ARDENNE																
08 ardennes	0	0	0	0	0	0	0	0	91	76	0	0	0	0	91	76
10 aube	0	0	0	0	0	0	0	0	14	12	0	0	0	0	14	12
51 marne	0	0	0	0	0	0	0	0	0	0	0	0	0	0	0	0
52 haute marne	0	0	0	0	0	0	0	0	67	180	0	0	0	0	67	180
total	0	0	0	0	0	0	0	0	172	268	0	0	0	0	172	268
19 PICARDIE																
02 aisne	0	0	0	0	0	0	0	0	0	0	0	0	0	0	0	0
60 oise	0	0	0	0	0	0	0	0	247	296	0	0	0	0	247	296
80 somme	0	0	0	0	0	0	0	0	0	155	0	0	0	0	0	155
total	0	0	0	0	0	0	0	0	247	451	0	0	0	0	247	451
11 HAUTE-NORMANDIE																
27 eure	0	0	0	0	0	0	0	0	0	0	0	0	0	0	0	0
76 seine maritime	0	0	0	0	0	0	0	0	0	0	0	0	0	0	0	0
total	0	0	0	0	0	0	0	0	0	0	0	0	0	0	0	0
07 CENTRE																
18 cher	0	0	0	0	0	0	0	0	0	50	199	5	0	0	199	55
28 eure et loir	0	0	0	0	0	0	0	0	178	78	30	170	65	57	273	305
36 indre	0	0	0	0	0	0	0	0	0	35	519	943	0	0	519	978
37 indre et loire	0	0	0	0	0	0	0	0	0	306	1 368	2 470	0	0	1 368	2 776
41 loir et cher	0	0	0	0	0	60	60	60	0	0	105	668	0	0	105	668
45 loiret	0	0	0	0	0	0	0	0	256	281	98	134	0	0	353	415
total	0	0	0	0	0	60	60	60	434	751	2 318	4 390	65	57	2 817	5 197
04 BASSE-NORMANDIE																
14 calvados	0	0	0	0	0	0	0	0	0	0	0	0	0	0	0	0
50 manche	0	0	0	0	0	0	0	0	0	0	0	0	0	0	0	0
61 orne	0	0	0	0	0	0	0	0	0	0	6	0	0	0	6	0
total	0	0	0	0	0	0	0	0	0	0	6	0	0	0	6	0
05 BOURGOGNE																
21 côte d'or	0	19	0	0	0	0	0	19	61	554	182	783	0	0	243	1 338
58 nièvre	0	0	36	0	0	0	36	0	0	6	0	0	0	0	0	6
71 saône et loire	0	0	0	0	0	0	0	0	0	0	0	0	0	0	0	0
89 yonne	101	0	0	14	0	0	101	14	72	525	0	0	0	0	72	525
total	101	19	36	14	0	0	136	33	133	1 085	182	783	0	0	315	1 868
17 NORD-PAS-DE-CALAIS																
59 nord	0	0	0	0	0	0	0	0	0	0	0	0	0	0	0	0
62 pas de calais	0	0	0	0	0	0	0	0	0	124	0	92	0	0	0	216
total	0	0	0	0	0	0	0	0	0	124	0	92	0	0	0	216
15 LORRAINE																
54 meurthe et moselle	0	0	0	99	0	0	0	99	147	414	0	0	0	0	147	414
55 meuse	0	0	0	0	0	0	0	0	234	999	67	0	0	0	301	999
57 moselle	0	0	0	0	0	0	0	0	30	21	0	0	0	0	30	21
88 vosges	0	0	0	0	0	0	0	0	0	0	0	0	0	0	0	0
total	0	0	0	99	0	0	0	99	411	1 433	67	0	0	0	478	1 433
01 ALSACE																
67 bas rhin	0	0	0	26	0	0	0	26	0	0	0	0	0	0	0	0
68 haut rhin	0	0	0	0	0	0	0	0	0	0	0	0	0	0	0	0
total	0	0	0	26	0	0	0	26	0	0	0	0	0	0	0	0
10 FRANCHE-COMTE																
25 doubs	0	0	0	0	0	0	0	0	0	0	0	42	0	0	0	42
39 jura	0	5	0	30	0	0	0	35	0	0	0	60	0	0	0	60
70 haute saône	0	0	0	34	0	0	0	34	0	0	0	0	0	0	0	0
90 territoire de belfort	0	0	0	0	0	0	0	0	0	0	0	0	0	0	0	0
total	0	5	0	64	0	0	0	69	0	0	0	102	0	0	0	102
18 PAYS DE LA LOIRE																
44 loire atlantique	0	0	0	0	0	0	0	0	346	1 056	0	101	0	25	346	1 182
49 maine et loire	0	0	0	0	0	0	0	0	177	317	44	115	0	0	221	432
53 mayenne	0	0	0	0	0	0	0	0	120	581	160	179	19	55	299	815
72 sarthe	0	0	0	0	0	0	0	0	34	85	60	116	0	54	94	255
85 vendée	0	0	0	0	0	0	0	0	864	2 643	20	19	48	0	932	2 662
total	0	0	0	0	0	0	0	0	1 541	4 682	285	530	67	134	1 892	5 346
06 BRETAGNE																
22 côtes d'armor	0	0	0	0	0	0	0	0	40	103	92	126	0	0	132	229
29 finistère	0	0	0	0	0	0	0	0	0	0	0	0	0	0	0	0
35 ille et vilaine	0	0	0	0	0	0	0	0	279	547	32	0	5	0	316	547
56 morbihan	0	0	0	0	0	0	0	0	51	151	0	0	0	0	51	151
total	0	0	0	0	0	0	0	0	370	800	124	126	5	0	500	926

Collecte des oléo-protéagineux

situation provisoire fin août-2015 récolte 2014 à 2015

Les chiffres sont issus des collectes des campagnes 2014/15 et 2015/16. L'étude est réalisée à partir du département de production (y compris les semences et bio). Les graines sont d'origine française. (source : Etat2 consommation)

soja

lin

	soja								lin							
	coop		Négoce		Autres		Total		coop		Négoce		Autres		Total	
	2014	2015	2014	2015	2014	2015	2014	2015	2014	2015	2014	2015	2014	2015	2014	2015
20 POITOU-CHARENTES																
16 charente	0	0	0	0	0	0	0	0	55	34	0	64	0	0	55	97
17 charente maritime	0	0	0	0	0	0	0	0	291	306	118	102	0	0	409	408
79 deux sèvres	0	0	0	0	0	0	0	0	308	776	857	997	0	0	1 165	1 773
86 vienne	0	0	0	0	0	0	0	0	0	1 213	57	28	0	0	57	1 241
total	0	0	0	0	0	0	0	0	654	2 328	1 031	1 191	0	0	1 685	3 519
02 AQUITAINE																
24 dordogne	0	0	88	0	0	0	88	0	19	36	0	0	0	0	19	36
33 gironde	0	0	0	0	9	9	9	9	0	0	0	0	0	0	0	0
40 landes	0	0	0	29	0	0	0	29	0	0	0	0	0	0	0	0
47 lot et garonne	0	8	51	410	0	0	51	418	10	18	0	14	0	0	10	33
64 pyrénées	0	0	0	125	0	0	0	125	0	0	0	0	0	0	0	0
total	0	8	140	564	9	9	148	581	29	54	0	14	0	0	30	68
16 MIDI-PYRENEES																
09 ariège	0	0	70	0	0	0	70	0	0	0	0	0	0	0	0	0
12 aveyron	3	0	0	57	0	0	3	57	0	0	0	0	0	0	0	0
31 haute garonne	0	28	794	913	0	0	794	942	7	189	139	101	0	0	147	289
32 gers	0	0	82	44	0	0	83	44	648	1 673	189	469	0	163	837	2 306
46 lot	0	0	0	0	0	0	0	0	14	48	0	0	0	0	14	48
65 hautes pyrénées	0	0	8	1	0	0	8	1	0	0	0	10	0	0	0	10
81 tarn	0	24	0	0	0	0	0	24	614	891	436	593	0	0	1 050	1 484
82 tarn et garonne	0	2	0	0	0	0	0	2	123	506	0	63	0	0	123	569
total	4	54	954	1 015	0	0	958	1 069	1 407	3 308	763	1 235	0	163	2 170	4 706
14 LIMOUSIN																
19 corréze	0	0	0	0	0	0	0	0	0	0	0	0	0	0	0	0
23 creuse	0	0	0	0	0	0	0	0	0	0	0	0	0	0	0	0
87 haute vienne	0	0	0	0	0	0	0	0	0	0	0	0	0	0	0	0
total	0	0	0	0	0	0	0	0	0	0	0	0	0	0	0	0
22 RHÔNE-ALPES																
01 ain	0	0	4	39	0	66	4	105	11	75	28	0	0	0	39	75
07 ardèche	0	0	0	0	0	0	0	0	0	0	0	0	0	0	0	0
26 drôme	0	0	0	0	0	0	0	0	0	0	0	0	0	0	0	0
38 isère	0	36	0	0	0	0	0	36	0	0	0	0	0	0	0	0
42 loire	0	0	0	0	0	0	0	0	0	0	0	0	0	0	0	0
69 rhône	0	24	0	11	0	0	0	35	0	0	0	0	0	0	0	0
73 savoie	0	0	0	0	0	0	0	0	0	0	0	0	0	0	0	0
74 haute savoie	0	0	0	0	0	0	0	0	0	0	0	0	0	0	0	0
total	0	61	4	50	0	66	4	176	11	75	28	0	0	0	39	75
03 AUVERGNE																
03 allier	0	0	0	0	0	0	0	0	0	0	0	0	0	0	0	0
15 cantal	0	0	0	0	0	0	0	0	0	0	0	0	0	0	0	0
43 haute loire	0	0	0	0	0	0	0	0	0	0	0	0	0	0	0	0
63 puy de dôme	0	0	0	0	0	0	0	0	0	0	0	0	0	0	0	0
total	0	0	0	0	0	0	0	0	0	0	0	0	0	0	0	0
13 LANGUEDOC-ROUSSILLON																
11 aude	0	0	0	0	0	0	0	0	0	34	29	0	0	0	29	34
30 gard	0	0	0	0	0	0	0	0	0	0	0	0	0	0	0	0
34 hérault	0	0	0	0	0	0	0	0	0	0	0	0	0	0	0	0
48 lozère	0	0	0	0	0	0	0	0	0	0	0	0	0	0	0	0
66 pyrénées orientales	0	0	0	0	0	0	0	0	0	0	0	0	0	0	0	0
total	0	0	0	0	0	0	0	0	0	34	29	0	0	0	29	34
21 PACA																
04 alpes de hte provence	0	0	0	0	0	0	0	0	0	0	0	0	0	0	0	0
05 hautes alpes	0	0	0	0	0	0	0	0	0	0	0	0	0	0	0	0
06 alpes maritimes	0	0	0	0	0	0	0	0	0	0	0	0	0	0	0	0
13 bouches du rhône	0	0	0	0	0	0	0	0	0	0	0	0	0	0	0	0
83 var	0	0	0	0	0	0	0	0	0	0	0	0	0	0	0	0
84 vaucluse	0	0	0	0	0	0	0	0	0	0	0	0	0	0	0	0
total	0	0	0	0	0	0	0	0	0	0	0	0	0	0	0	0
09 CORSE																
20 corse																
autres (1)																
TOTAL FRANCE	105	147	1 133	1 830	9	134	1 247	2 111	5 425	15 587	4 834	8 463	137	354	10 396	24 404

unité : tonne

20/ Marché oléo-protéagineux > Edition 2014 @ FranceAgriMer/

(1) départements non précisés

Stocks des oléo-protéagineux

situation provisoire fin août-2015 récolte 2014 à 2015

Les chiffres sont issus des collectes des campagnes 2014/15 et 2015/16. L'étude est réalisée à partir du département de production (y compris les semences et bio). Les graines sont d'origine française. (source : Etat2 consommation)

	colza								tournesol								
	coop		Négoce		Autres		Total		coop		Négoce		Autres		Total		
	2014	2015	2014	2015	2014	2015	2014	2015	2014	2015	2014	2015	2014	2015	2014	2015	
20 POITOU-CHARENTES																	
16 charente	4 014	3 035	0	25	0	0	4 014	3 060	310	2 098	2 281	3 270	0	0	2 591	5 368	
17 charente maritime	19 103	17 660	1 423	1 738	149	1 444	20 675	20 842	881	2 134	0	66	0	0	881	2 200	
79 deux sèvres	19 098	16 738	10 835	6 136	0	0	29 933	22 874	134	142	2 800	866	0	0	2 935	1 008	
86 vienne	174 047	137 047	14 007	15 713	0	0	188 054	152 760	2 352	512	384	2 301	0	0	2 736	2 812	
total	216 262	174 480	26 265	23 612	149	1 444	242 676	199 536	3 678	4 885	5 465	6 503	0	0	9 143	11 388	
02 AQUITAINE																	
24 dordogne	2 108	1 931	767	231	1 521	1 711	4 396	3 873	288	771	0	15	110	200	397	986	
33 gironde	559	4	28	0	2 627	1 223	3 214	1 227	75	125	107	355	8	592	190	1 072	
40 landes	19	3	8 211	1 853	631	1 069	8 861	2 925	18	3	7	11	79	0	104	14	
47 lot et garonne	1	0	1 448	1 014	161	1 127	1 610	2 141	352	500	1 955	273	0	3 775	2 307	4 548	
64 pyrénées	1 415	1 197	1 856	4	70	26	3 341	1 227	210	278	0	187	1	0	211	465	
total	4 102	3 135	12 310	3 103	5 010	5 156	21 422	11 393	942	1 677	2 069	841	197	4 567	3 208	7 085	
16 MIDI-PYRENEES																	
09 ariège	768	310	23	23	0	0	791	333	26	234	2	2	0	0	28	236	
12 aveyron	733	422	997	1 174	144	137	1 874	1 732	89	0	54	59	0	0	143	59	
31 haute garonne	3 835	1 250	811	0	14 583	15 950	19 228	17 200	19	197	164	457	452	1 542	635	2 196	
32 gers	4 186	4 444	189	643	2 270	334	6 644	5 421	1 878	4 106	107	704	380	435	2 364	5 245	
46 lot	189	171	34	0	0	0	223	171	42	5	0	0	0	0	42	5	
65 hautes pyrénées	0	0	39	83	79	19	118	102	0	0	53	26	0	0	53	26	
81 tarn	623	725	3 117	1 572	650	410	4 390	2 707	0	50	86	147	109	220	194	416	
82 tarn et garonne	84	1 872	2 349	2 155	0	3	2 432	4 030	1 128	998	1 201	1 863	25	947	2 354	3 808	
total	10 417	9 193	7 559	5 651	17 725	16 853	35 700	31 696	3 182	5 589	1 667	3 257	965	3 145	5 814	11 991	
14 LIMOUSIN																	
19 corréze	87	115	0	18	0	0	87	133	0	0	0	0	0	0	0	0	
23 creuse	382	278	295	470	9	12	686	760	0	0	34	8	3	0	37	8	
87 haute vienne	456	870	196	256	0	0	652	1 126	0	4	0	5	4	4	4	13	
total	925	1 263	491	744	9	12	1 425	2 018	0	4	34	13	7	4	41	21	
22 RHÔNE-ALPES																	
01 ain	2 929	2 888	7 934	4 354	170	68	11 033	7 310	0	0	153	219	0	0	153	219	
07 ardèche	110	0	0	0	0	0	110	0	35	70	0	0	0	0	35	70	
26 drôme	6 267	4 331	754	285	2 361	1 628	9 382	6 244	1 202	1 883	70	215	210	224	1 482	2 322	
38 isère	3 367	3 548	847	964	0	0	4 214	4 512	680	713	0	147	222	230	902	1 089	
42 loire	0	0	120	26	0	15	120	41	0	0	0	95	0	1	0	96	
69 rhône	17 940	16 788	72	565	43	0	18 055	17 353	160	127	0	0	0	21	160	148	
73 savoie	0	0	0	0	0	0	0	0	0	0	0	0	0	0	0	0	
74 haute savoie	965	921	0	176	236	1 142	1 157	15	35	0	0	0	0	15	35		
total	31 579	28 475	9 727	6 194	2 750	1 948	44 056	36 617	2 092	2 827	223	676	431	476	2 746	3 979	
03 AUVERGNE																	
03 allier	11 037	5 025	2 083	1 731	816	133	13 935	6 889	34	17	68	57	65	126	167	199	
15 cantal	0	0	0	0	0	0	0	0	0	0	0	0	0	0	0	0	
43 haute loire	0	0	79	24	47	0	126	24	0	0	11	1	0	0	11	1	
63 puy de dôme	2 713	2 136	926	908	199	115	3 837	3 159	40	475	5	483	111	93	156	1 050	
total	13 749	7 161	3 087	2 662	1 061	248	17 898	10 071	73	491	84	541	176	219	334	1 250	
13 LANGUEDOC-ROUSSILLON																	
11 aude	1 781	1 406	0	88	5 584	4 740	7 365	6 233	0	0	0	1 874	1 854	1 874	1 854		
30 gard	0	6	122	73	2 561	2 393	2 682	2 472	26	87	14	91	176	231	215	409	
34 hérault	0	0	0	0	446	0	446	0	0	0	0	0	50	579	50	579	
48 lozère	0	0	0	0	0	0	0	0	0	0	0	0	0	0	0	0	
66 pyrénées orientales	0	0	0	0	0	0	0	0	0	0	0	0	0	0	0	0	
total	1 781	1 412	122	160	8 591	7 133	10 493	8 705	26	87	14	91	2 099	2 664	2 139	2 842	
21 PACA																	
04 alpes de hte provence	1 349	1 028	324	308	22	0	1 694	1 335	32	23	29	0	5	1	67	23	
05 hautes alpes	0	0	0	0	0	0	0	0	72	20	0	0	0	0	72	20	
06 alpes maritimes	0	0	0	0	0	0	0	0	0	0	0	0	0	0	0	0	
13 bouches du rhône	46	2	8	0	6	0	60	2	150	89	0	0	0	12	150	101	
83 var	0	1	0	12	0	0	0	14	0	0	0	0	0	0	0	0	
84 vaucluse	881	1 176	146	71	0	0	1 027	1 247	136	694	359	777	0	0	495	1 471	
total	2 276	2 206	477	391	27	0	2 781	2 598	390	826	388	777	5	13	783	1 616	
09 CORSE																	
20 corse																	
autres (1)																	
TOTAL FRANCE	1 748 328	1 665 435	545 152	459 669	387 414	337 528	2 680 895	2 462 632	15 349	22 234	12 618	14 630	5 564	12 221	33 531	49 085	

unité : tonne

(1) départements non précisés

Stocks des oléo-protéagineux

situation provisoire fin août-2015 récolte 2014 à 2015

Les chiffres sont issus des collectes des campagnes 2014/15 et 2015/16. L'étude est réalisée à partir du département de production (y compris les semences et bio). Les graines sont d'origine française. (source : Etat2 consommation)

	soja								lin								
	coop		Négoce		Autres		Total		coop		Négoce		Autres		Total		
	2014	2015	2014	2015	2014	2015	2014	2015	2014	2015	2014	2015	2014	2015	2014	2015	
12 ILE-DE-FRANCE																	
75 ville-de-Paris	0	0	0	0	0	0	0	0	0	0	0	0	0	0	0	0	0
77 seine et marne	0	0	0	0	0	0	0	0	0	0	0	0	0	0	0	0	0
78 yvelines	0	0	0	0	0	0	0	0	0	0	0	0	0	0	0	0	0
91 essonne	0	0	0	0	0	0	0	0	0	0	0	0	0	0	0	0	0
92 hauts de seine	0	0	0	0	0	0	0	0	0	0	0	0	0	0	0	0	0
93 seine st denis	0	0	0	0	0	0	0	0	0	0	0	0	0	0	0	0	0
94 val de marne	0	0	0	0	0	0	0	0	0	0	0	0	0	0	0	0	0
95 val d'oise	0	0	0	0	0	0	0	0	0	0	0	0	0	0	0	0	0
total	0	0	0	0	0	0	0	0	0	0	0	0	0	0	0	0	0
08 CHAMPAGNE-ARDENNE																	
08 ardennes	0	0	0	0	0	0	0	0	104	141	0	0	0	0	104	141	0
10 aube	3	22	0	0	0	0	3	22	14	12	0	0	0	14	12	0	
51 marne	0	0	0	0	0	0	0	0	0	0	0	0	0	0	0	0	0
52 haute marne	0	0	0	0	0	0	0	0	0	1	0	0	0	0	0	1	0
total	3	22	0	0	0	0	3	22	118	153	0	0	0	118	153	0	0
19 PICARDIE																	
02 aisne	0	0	0	0	0	0	0	0	0	0	0	0	0	0	0	0	0
60 oise	0	0	0	0	0	0	0	0	541	433	0	0	0	541	433	0	0
80 somme	0	0	0	0	0	0	0	0	0	0	0	0	0	0	0	0	0
total	0	0	0	0	0	0	0	0	541	433	0	0	0	541	433	0	0
11 HAUTE-NORMANDIE																	
27 eure	25	0	0	0	0	0	25	0	16	0	0	0	0	16	0	0	0
76 seine maritime	0	0	0	0	0	0	0	0	0	40	0	0	0	0	40	0	0
total	25	0	0	0	0	0	25	0	16	40	0	0	0	16	40	0	0
07 CENTRE																	
18 cher	0	0	0	0	0	0	0	0	0	0	73	5	0	73	5	0	0
28 eure et loir	0	0	16	32	0	0	16	32	184	79	0	42	0	184	121	0	0
36 indre	0	0	0	0	0	0	0	0	0	0	373	806	0	373	806	0	0
37 indre et loire	0	0	0	0	0	0	0	0	11	1 474	3 063	0	0	1 474	3 074	0	0
41 loir et cher	0	0	0	0	0	0	0	0	0	0	186	0	0	186	0	0	0
45 loiret	0	0	6	10	0	0	6	10	272	452	81	120	17	369	602	0	0
total	0	0	16	38	10	0	25	38	456	542	2 002	4 221	17	30	2 474	4 794	0
04 BASSE-NORMANDIE																	
14 calvados	0	0	0	0	0	0	0	0	21	38	0	0	0	21	38	0	0
50 manche	0	0	0	0	0	0	0	0	0	0	0	0	0	0	0	0	0
61 orne	0	0	0	0	0	0	0	0	0	0	0	0	0	0	0	0	0
total	0	0	0	0	0	0	0	0	21	38	0	0	0	21	38	0	0
05 BOURGOGNE																	
21 côte d'or	363	1 811	74	71	0	0	437	1 882	58	715	182	738	0	240	1 453	0	0
58 nièvre	0	0	0	0	0	0	0	0	0	0	0	0	0	0	0	0	0
71 saône et loire	66	0	0	0	60	195	125	195	0	0	0	0	0	0	0	0	0
89 yonne	251	283	0	14	0	0	251	297	96	499	0	0	0	96	499	0	0
total	679	2 094	74	84	60	195	813	2 373	154	1 214	182	738	0	336	1 952	0	0
17 NORD-PAS-DE-CALAIS																	
59 nord	0	0	0	0	0	0	0	0	0	0	0	0	0	0	0	0	0
62 pas de calais	0	0	0	0	0	0	0	0	0	279	0	0	0	0	279	0	0
total	0	0	0	0	0	0	0	0	0	279	0	0	0	0	279	0	0
15 LORRAINE																	
54 meurthe et moselle	0	0	0	0	0	0	0	0	0	153	0	0	0	0	153	0	0
55 meuse	0	0	0	0	0	0	0	0	478	14	81	0	0	559	14	0	0
57 moselle	0	9	0	0	0	0	0	9	30	1 490	0	0	0	30	1 490	0	0
88 vosges	0	23	0	0	0	0	0	23	0	0	0	0	0	0	0	0	0
total	0	32	0	0	0	0	0	32	508	1 657	81	0	0	589	1 657	0	0
01 ALSACE																	
67 bas rhin	0	0	0	0	0	0	0	0	0	0	0	0	0	0	0	0	0
68 haut rhin	1 754	1 061	12	26	0	0	1 765	1 087	0	0	0	0	0	0	0	0	0
total	1 754	1 061	12	26	0	0	1 765	1 087	0	0	0	0	0	0	0	0	0
10 FRANCHE-COMTE																	
25 doubs	0	0	0	1	0	0	0	1	0	0	0	0	0	0	0	0	0
39 jura	62	1 427	0	167	0	0	62	1 593	0	0	0	0	0	0	0	0	0
70 haute saône	0	1 574	17	204	0	0	17	1 778	0	0	0	0	0	0	0	0	0
90 territoire de belfort	0	0	0	0	0	0	0	0	0	0	0	0	0	0	0	0	0
total	62	3 001	17	371	0	0	79	3 372	0	0	0	0	0	0	0	0	0
18 PAYS DE LA LOIRE																	
44 loire atlantique	0	0	0	0	0	0	0	0	0	0	19	0	0	0	19	0	0
49 maine et loire	0	0	0	0	0	0	0	0	152	66	111	49	0	263	115	0	0
53 mayenne	0	0	22	22	0	0	22	22	0	584	72	81	190	262	664	0	0
72 sarthe	0	0	0	0	0	0	0	0	0	0	0	0	0	0	0	0	0
85 vendée	0	48	0	70	0	0	0	118	1 201	4 015	0	0	0	1 201	4 015	0	0
total	0	48	22	93	0	0	22	140	1 353	4 665	183	149	190	1 726	4 814	0	0
06 BRETAGNE																	
22 côtes d'armor	0	0	0	0	9	0	9	0	0	41	90	39	67	157	79	0	0
29 finistère	0	0	0	0	0	0	0	0	0	0	0	0	0	0	0	0	0
35 ille et vilaine	0	0	0	0	0	0	0	0	0	730	3	0	251	255	730	0	0
56 morbihan	0	0	0	0	0	0	0	0	0	27	0	0	0	27	0	0	0
total	0	0	0	0	9	0	9	0	0	798	93	39	318	411	836	0	0

Stocks des oléo-protéagineux

situation provisoire fin août-2015 récolte 2014 à 2015

Les chiffres sont issus des collectes des campagnes 2014/15 et 2015/16. L'étude est réalisée à partir du département de production (y compris les semences et bio). Les graines sont d'origine française. (source : Etat2 consommation)

	soja								lin							
	coop		Négoce		Autres		Total		coop		Négoce		Autres		Total	
	2014	2015	2014	2015	2014	2015	2014	2015	2014	2015	2014	2015	2014	2015	2014	2015
20 POITOU-CHARENTES																
16 charente	0	0	0	0	0	0	0	0	0	0	139	119	0	0	139	119
17 charente maritime	27	116	0	0	0	0	27	116	415	468	0	0	0	0	415	468
79 deux sèvres	0	62	0	14	0	0	0	76	55	28	624	575	0	0	678	603
86 vienne	0	0	0	1	0	0	0	1	0	1 897	153	94	0	153	1 992	
total	27	178	0	15	0	0	27	193	470	2 393	916	788	0	0	1 386	3 182
02 AQUITAINE																
24 dordogne	0	0	88	0	144	204	232	204	23	58	0	0	1	2	24	60
33 gironde	0	0	0	0	0	0	0	0	0	0	0	0	0	0	0	0
40 landes	65	1	183	0	0	64	248	66	0	0	0	0	0	0	0	0
47 lot et garonne	495	0	160	731	57	1 338	713	2 070	0	0	0	0	0	0	0	0
64 pyrénées	28	56	0	0	0	0	28	56	0	0	0	0	0	0	0	0
total	588	57	431	732	201	1 606	1 220	2 395	23	58	0	0	1	2	24	60
16 MIDI-PYRENEES																
09 ariège	55	30	0	0	0	0	55	30	0	0	0	0	0	0	0	0
12 aveyron	3	0	45	173	0	0	49	173	49	0	0	0	0	0	49	0
31 haute garonne	0	0	1 069	1 614	1 112	1 315	2 181	2 929	0	0	0	121	19	121	19	0
32 gers	1 208	2 682	130	1 851	74	377	1 413	4 910	474	1 105	0	0	662	1 234	1 136	2 338
46 lot	0	4	0	0	0	0	0	4	14	78	0	0	0	0	14	78
65 hautes pyrénées	0	0	8	76	0	0	8	76	0	2	26	0	0	2	26	0
81 tarn	0	5	689	357	811	3 502	1 499	3 864	307	340	303	601	0	392	610	1 333
82 tarn et garonne	107	63	114	643	0	15	221	721	0	551	0	35	0	0	0	586
total	1 374	2 785	2 054	4 713	1 997	5 208	5 425	12 707	844	2 074	305	662	783	1 645	1 931	4 380
14 LIMOUSIN																
19 corréze	0	0	0	0	1	1	1	1	0	0	0	0	0	0	0	0
23 creuse	0	0	0	0	0	0	0	0	0	0	0	0	0	0	0	0
87 haute vienne	0	0	0	0	0	0	0	0	0	0	0	0	0	0	0	0
total	0	0	0	0	1	1	1	1	0	0	0	0	0	0	0	0
22 RHÔNE-ALPES																
01 ain	579	557	135	35	0	8	713	600	11	85	28	28	0	0	39	113
07 ardèche	0	0	0	0	0	0	0	0	0	0	0	0	0	0	0	0
26 drôme	926	1 173	0	0	0	0	926	1 173	0	0	0	1	0	0	0	1
38 isère	10	136	4	0	0	31	14	167	0	0	0	0	0	0	0	0
42 loire	0	0	67	49	0	0	67	49	0	0	0	0	0	0	0	0
69 rhône	0	0	6	15	0	0	6	15	0	0	0	0	0	0	0	0
73 savoie	6	0	0	0	0	0	6	0	0	0	0	0	0	0	0	0
74 haute savoie	0	0	0	0	0	0	0	0	0	0	0	0	0	0	0	0
total	1 521	1 866	212	98	0	39	1 733	2 003	11	85	28	29	0	0	39	114
03 AUVERGNE																
03 allier	233	530	0	164	75	196	308	890	0	0	0	0	0	0	0	0
15 cantal	0	0	0	0	0	0	0	0	0	0	0	0	0	0	0	0
43 haute loire	0	0	0	0	0	0	0	0	0	0	0	0	0	0	0	0
63 puy de dôme	0	0	0	0	141	158	141	158	0	0	0	0	33	24	33	24
total	233	530	0	164	216	354	449	1 048	0	0	0	0	33	24	33	24
13 LANGUEDOC-ROUSSILLON																
11 aude	52	91	98	0	517	162	667	253	0	0	0	0	27	89	27	89
30 gard	0	0	0	0	16	5	16	5	0	0	0	0	0	7	0	7
34 hérault	0	0	0	0	0	0	0	0	0	0	0	0	0	0	0	0
48 lozère	0	0	0	0	0	0	0	0	0	0	0	0	0	0	0	0
66 pyrénées orientales	0	0	0	0	0	0	0	0	0	0	0	0	0	0	0	0
total	52	91	98	0	533	167	683	258	0	0	0	0	27	96	27	96
21 PACA																
04 alpes de hte provence	12	0	0	0	0	0	12	0	0	0	0	0	0	0	0	0
05 hautes alpes	0	0	0	0	0	0	0	0	0	0	0	0	0	0	0	0
06 alpes maritimes	0	0	0	0	0	0	0	0	0	0	0	0	0	0	0	0
13 bouches du rhône	0	0	0	0	0	0	0	0	0	0	0	0	0	0	0	0
83 var	0	0	0	0	0	0	0	0	0	0	0	0	0	0	0	0
84 vaucluse	0	0	0	0	0	0	0	0	0	0	0	0	0	0	0	0
total	12	0	0	0	0	0	12	0	0	0	0	0	0	0	0	0
09 CORSE																
20 corse																
autres (1)																
TOTAL FRANCE	6 330	11 764	2 935	6 334	3 026	7 570	12 291	25 668	4 514	14 430	3 789	6 626	1 369	1 796	9 672	22 852

unité : tonne

