

> Oléo-protéagineux

Conjoncture

> Campagne 2014/15

> juin 2015 - n° 28



FranceAgriMer

Marché des
oléo-protéagineux

Statistiques d'avril 2015

FranceAgriMer

Marché des oléo-protéagineux

Sommaire :

Bilans prévisionnels et situations mensuelles 2014/15	3
Graine de colza.....	4
Graine de tournesol	7
Fève de soja.....	10
Pois.....	13
Féverole.....	16
Trituration	20
Incorporations et stocks des fabricants d'aliments du bétail	24
Bilans des tourteaux et consommation française	26
Exports/Imports au 30 avril 2015	31
Collectes et stocks nationaux au 31 mai 2015	74
Collectes, incorporations et stocks régionaux au 31 mai 2015	84
Collectes et stocks départementaux au 31 mai 2015	104

Si vous souhaitez recevoir le marché des oléo-protéagineux sous format papier, merci d'envoyer votre adresse courriel à : patrice.salle@franceagrimer.fr, anne.joseau@franceagrimer.fr

Bilans prévisionnels 2014/15
Situations mensuelles
Trituration
Incorporation des FAB
Bilans tourteaux

Marché des oléo-protéagineux
Juin 2015

Bilan Colza des dernières campagnes

Bilan prévisionnel colza

1000 tonnes	2014-15 Prévisionnel	2013-14 Provisoire	2012-13 semi définitif	2011-12	2010 -11	2009-10	2008-09	2007-08	2006-07	Evolution 2014-15 / 2013-14
RESSOURCES										
Surfaces (1000 ha)	1 504	1 438	1 607	1 555	1 465	1 481	1 438	1 619	1 408	5%
Rendement (t/ha)	3,67	3,04	3,40	3,44	3,29	3,79	3,29	2,86	2,93	21%
Production (1000 t)	5 517	4 380	5 463	5 349	4 812	5 617	4 738	4 633	4 124	26%
dont non commercialisée	133	67	100	61	98	153	249	137	122	99%
report non collecté	131	67	100	61	98	153	249	137	122	
RESSOURCES pour le Marché										
stock de report	90	149	215	286	331	272	298	354	591	-40%
collecte	5 384	4 313	5 363	5 288	4 714	5 464	4 489	4 496	4 002	0,25%
dont semences		17	19	14	12	21	24	16	11	
dont jachère industrielle et ACE										
ajustement statistique		66	145		204	139	136	112		
importations	710	1 238	683	692	943	552	921	289	80	-43%
UE	240	325	76	297	416	188	316	139	60	
pays tiers	470	913	607	395	527	364	605	150	20	
TOTAL DES RESSOURCES	6 184	5 766	6 406	6 266	6 192	6 427	5 844	5 251	4 673	7%
UTILISATIONS										
transformations	4 739	4 436	4 793	4 345	4 695	4 444	3 909	2 942	2 489	7%
trituration ¹	4 600	4 325	4 687	4 240	4 503	4 200	3 723	2 784	2 336	
incorporation	75	58	42	62	122	162	117	109	107	
utilisation semences	10	10	10	10	25	27	24	4	6	
freinte	54	43	54	33	45	55	45	45	40	
exportations	1 362	1 240	1 464	1 706	1 211	1 652	1 663	2 011	1 830	10%
UE	1 330	1 144	1 459	1 693	1 205	1 641	1 652	1 959	1 797	
pays tiers	32	96	5	13	6	11	11	52	33	
TOTAL DES UTILISATIONS	6 101	5 676	6 257	6 051	5 906	6 096	5 572	4 953	4 319	7%
STOCKS au 30 juin ²	83	90	149	215	286	331	272	298	354	-7%
dont stock collecteurs			127	108	193	252	205	187	253	
dont stock FAB			7	1	28	15	4	3	5	
dont stock Tritrateurs			15	106	65	75	63	108	96	

Sources : Estimations FranceAgriMer - Commission bilans et Douanes - GNIS

1. Y compris non adhérents à Huilleries de France

2. UE 28 depuis la récolte 2013

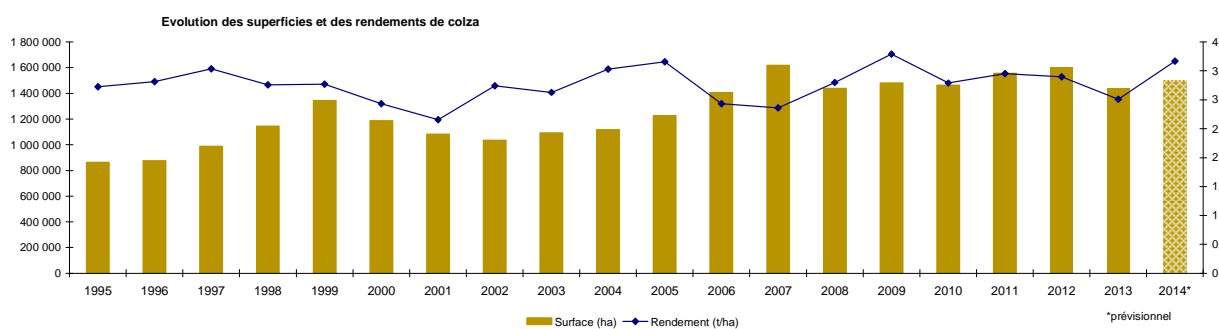

Sources : SSP - MAAF

Bilan Colza pour la campagne 2014/15

Situation mensuelle colza

Campagne 2014/15

1000 tonnes	juil-14	août-14	sept-14	oct-14	nov-14	déc-14	janv-15	févr-15	mars-15	avr-15	mai-15	juin-15
stock	90	2 727	2 695	2 492	2 206	1 894	1 560	1 222	945	631	415	
collecte mensuelle (y.c. semences)	3 068	383	276	187	184	163	208	240	266	215	181	
ajustement statistique												
importations	58	142	80	76	39	69	37	67	2	119		
UE	58	103	12	5	7	37	3	5	2	2		
pays tiers	0	38	68	71	32	32	34	62	0	117		
total ressources	3 215	3 251	3 052	2 755	2 429	2 126	1 806	1 529	1 213	965		
transformations	318	443	437	434	427	434	410	398	433	417	351	
trituration ¹	219	367	362	361	356	362	338	326	360	346	281	
trituration autre	63	63	63	63	63	63	63	63	63	63	63	
incorporation ²	5	9	8	7	6	7	6	5	6	5	4	
utilisation semences	1	1	1	1	1	1	1	1	1	1	1	
freinte	31	4	3	2	2	2	2	2	3	2	2	
exportations	171	113	123	115	108	132	173	187	149	133		
UE	170	113	123	113	107	132	173	160	149	127		
pays tiers	0	0	0	2	1	0	0	27	0	6		
total utilisations	489	556	560	549	535	565	584	585	582	551		
stock fin mois	2 727	2 695	2 492	2 206	1 894	1 560	1 222	945	631	415		

Sources: FranceAgriMer, Douanes

1. uniquement les adhérents à Huileries de France

2. les chiffres d'incorporation sont issus de l'exploitation de l'état 13

Situation mensuelle cumulée colza

Campagne 2014/15

1000 tonnes	juil-14	août-14	sept-14	oct-14	nov-14	déc-14	janv-15	févr-15	mars-15	avr-15	mai-15	juin-15	Prévisionnel campagne 2014/15
stock	90	90	90	90	90	90	90	90	90	90	90	90	90
collecte mensuelle	3 068	3 450	3 727	3 913	4 098	4 261	4 469	4 709	4 975	5 191	5 372		5 384
ajustement statistique													
importations	58	199	280	355	394	463	500	567	569	688			710
UE	58	161	173	178	185	222	225	231	233	234			240
pays tiers	0	38	106	177	209	241	275	336	336	453			470
total ressources	3 215	3 740	4 096	4 359	4 582	4 814	5 059	5 366	5 634	5 968	5 462		6 184
transformations	318	761	1 198	1 632	2 059	2 492	2 902	3 300	3 732	4 150	4 501		4 739
trituration ¹	219	585	947	1 307	1 663	2 024	2 362	2 688	3 048	3 394	3 675		3 850
trituration autre	63	126	189	252	315	378	441	504	567	630	693		750
incorporation ²	5	14	22	29	35	42	48	53	59	64	68		75
utilisation semences	1	2	3	4	5	6	7	8	9	10	11		10
freinte	31	35	37	39	41	43	45	47	50	52	54		54
exportations	171	284	406	521	629	761	934	1 121	1 271	1 404			1 362
UE	170	283	406	519	626	757	931	1 091	1 240	1 368			1 330
pays tiers	0	0	1	3	4	4	4	31	31	37			32
total utilisations	489	1 045	1 604	2 153	2 688	3 253	3 837	4 421	5 003	5 554			6 101
stock fin mois	2 727	2 695	2 492	2 206	1 894	1 560	1 222	945	631	415			83

Sources: FranceAgriMer, Douanes

1. uniquement les adhérents à Huileries de France

2. les chiffres d'incorporation sont issus de l'exploitation de l'état 13

Situation mensuelle cumulée colza

Campagne 2013/14

1000 tonnes	juil-13	mai-00	sept-13	oct-13	nov-13	déc-13	janv-14	févr-14	mars-14	avr-14	mai-14	juin-14	Provisoire campagne 2013/14
stock	149	149	149	149	149	149	149	149	149	149	149	149	149
collecte mensuelle	1 049	2 622	2 903	3 035	3 202	3 318	3 503	3 783	4 002	4 167	4 281	4 313	4 313
ajustement statistique	6	11	17	22	28	33	39	44	50	55	61	66	66
importations	132	250	410	567	642	711	750	818	957	1 128	1 234	1 238	1 238
UE	132	205	244	255	259	260	260	264	272	275	321	325	325
pays tiers	0	44	166	312	383	451	490	555	686	853	913	913	913
total ressources	1 335	3 031	3 479	3 773	4 020	4 211	4 441	4 794	5 157	5 499	5 725	5 766	5 766
transformations	220	618	1 099	1 543	1 941	2 345	2 694	3 066	3 465	3 854	4 209	4 436	4 436
trituration ¹	143	456	865	1 238	1 566	1 901	2 179	2 480	2 809	3 129	3 416	3 575	3 575
trituration autre	63	125	188	250	313	375	438	500	563	625	688	750	750
incorporation ²	3	9	15	22	27	31	37	41	46	50	54	58	58
utilisation semences	1	2	3	3	4	5	6	7	8	8	9	10	10
freinte	10	26	29	30	32	33	35	38	40	42	43	43	43
exportations	78	287	364	491	551	625	758	866	951	1 053	1 168	1 239	1 240
UE	78	213	289	415	475	549	666	775	858	959	1 073	1 144	1 144
pays tiers	1	74	75	76	76	76	92	92	93	93	95	96	96
total utilisations	299	905	1 463	2 034	2 493	2 970	3 452	3 932	4 416	4 907	5 377	5 676	5 676
stock fin mois	1 037	2 126	2 016	1 739	1 527	1 240	989	862	742	593	347	90	90

Sources: FranceAgriMer, Douanes

1. uniquement les adhérents à Huileries de France

2. les chiffres d'incorporation sont issus de l'exploitation de l'état 13

COLZA

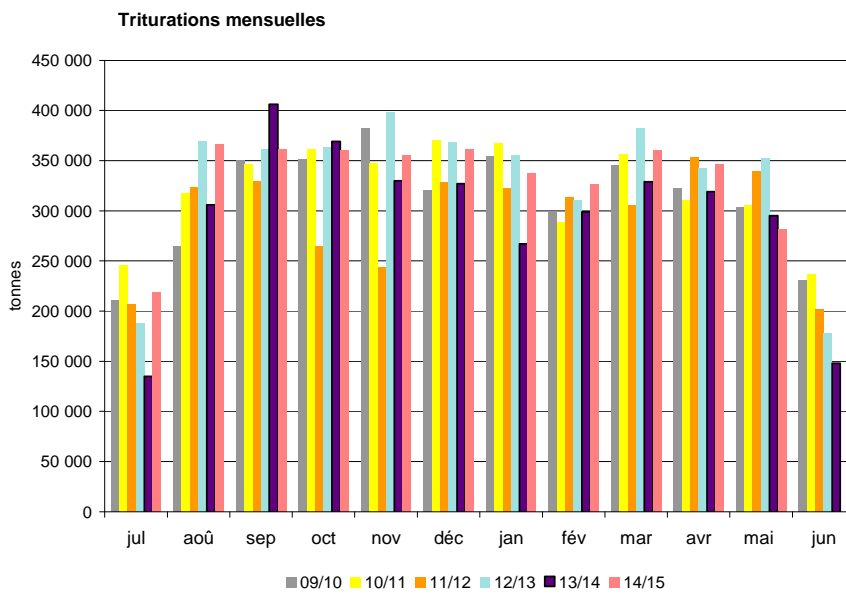
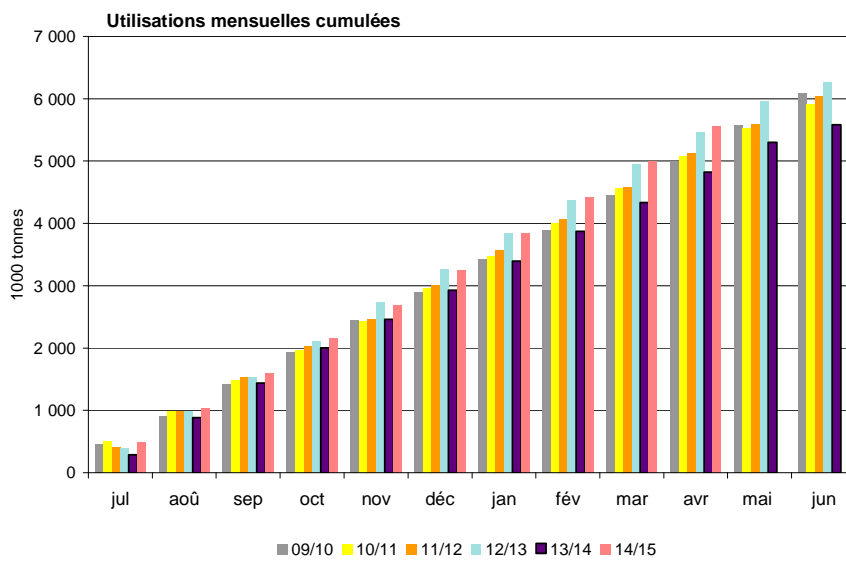
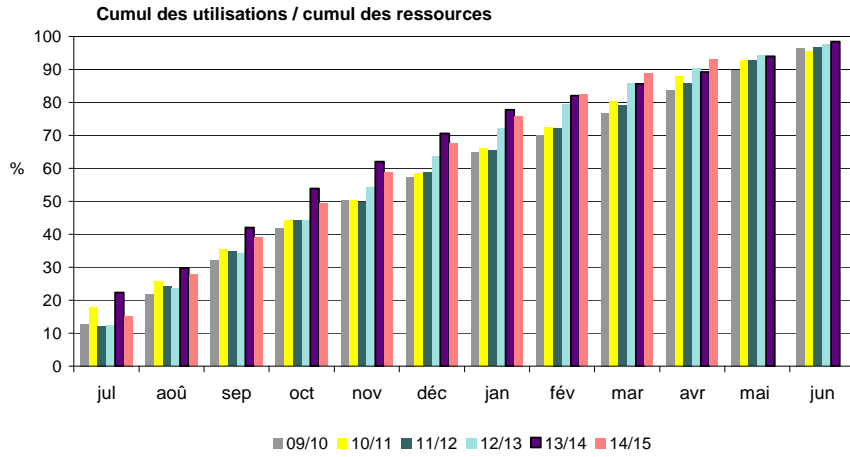

Sources: FranceAgriMer, Douanes

Bilan Tournesol des dernières campagnes

Bilan prévisionnel tournesol

1000 tonnes	2014-15 Prévisionnel	2013-14 Provisoire	2012-13 Semi- définitif	2011-12	2010 -11	2009-10	2008-2009	2007-08	2006-07	Evolution 2014-15 / 2013-14
RESSOURCES										
Surfaces (1000 ha)	658	770	680	742	695	725	627	515	642	-15%
Rendement (t/ha)	2,42	2,00	2,31	2,54	2,36	2,33	2,51	2,55	2,16	21%
Production (1000 t)	1 591	1 537	1 573	1 885	1 640	1 690	1 575	1 313	1 386	4%
dont non commercialisée	135	131	102	182	110	64	172	93	21	
report non collecté	135	131	102	182	110	64	172	93	21	
RESSOURCES pour le Marché										
stock de report	168	249	206	208	238	190	155	235	55	-33%
collecte	1 456	1 406	1 471	1 703	1 530	1 626	1 403	1 220	1 365	4%
dont semences		13	11	11	9	9	6	8	8	
dont jachère industrielle et ACE										
ajustement		40	-100	-90	30				100	
importations	300	475	237	353	270	149	228	42	211	-37%
UE	290	447	215	347	206	105	85	33	18	
pays tiers	10	28	22	6	64	43	143	8	192	
TOTAL DES RESSOURCES	1 924	2 170	1 814	2 174	2 068	1 965	1 786	1 497	1 731	-11%
UTILISATIONS										
transformations	1 359	1 580	1 148	1 540	1 435	1 374	1 263	1 027	1 054	-14%
trituration ¹	1 300	1 530	1 102	1 500	1 399	1 345	1 234	1 023	1 015	
incorporation	10	12	7	13	10	11	8	4	22	
utilisation humaine et animale	10									
utilisation semences	10	10	10	10	11	10	7	1	3	
freinte	29	28	29	17	15	8	14	0	14	
exportations	416	422	417	428	425	353	333	315	442	-1%
UE	410	413	407	420	417	346	328	309	437	
pays tiers	6	9	10	8	8	6	5	6	5	
TOTAL DES UTILISATIONS	1 775	2 002	1 565	1 968	1 860	1 727	1 596	1 342	1 496	-11%
STOCKS au 30 juin²	149	168	249	206	208	238	190	155	235	-11%
dont stock collecteurs		129	154	89	125	190	189	101	182	
dont stock FAB		1	0	1	48	0	0	0	1	
dont stock Tritrateurs			95	116	35	48	1	54	52	

Sources : Estimations FranceAgriMer - Commission bilans et Douanes - GNIS

1. Y compris non adhérents à Huileries de France

2. UE 28 depuis la récolte 2013

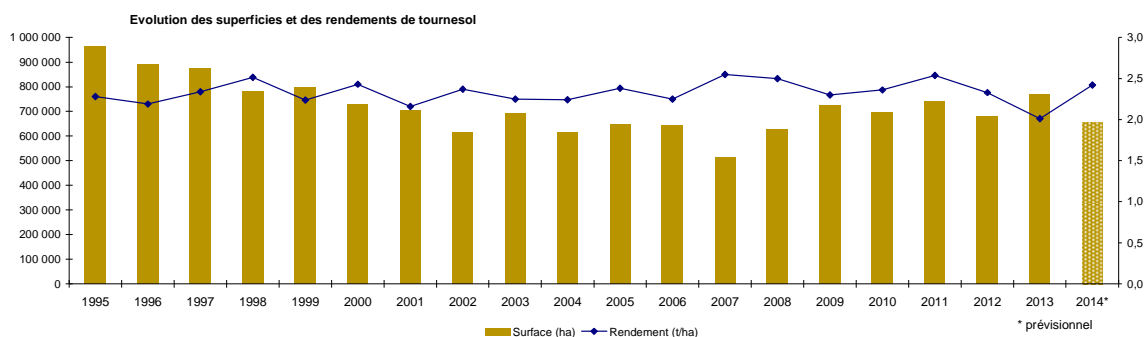

Sources : SSP - MAAF

Bilan Tournesol pour la campagne 2014/15

Situation mensuelle tournesol

Campagne 2014/15

1000 tonnes	juil-14	août-14	sept-14	oct-14	nov-14	déc-14	janv-15	févr-15	mars-15	avr-15	mai-15	juin-15
stock	168	80	29	710	898	868	784	671	577	461	334	
collecte mensuelle (y.c.semences)	7	4	780	341	74	47	54	45	48	35	26	
ajustement statistique												
importations	2	15	4	57	61	31	28	38	21	2		
UE	1	14	3	56	59	30	26	37	19	2		
pays tiers	1	1	1	1	2	1	1	1	2	0		
total ressources	176	99	814	1109	1033	947	865	755	646	499		
transformations	64	47	77	140	124	127	146	125	140	127	96	
trituration ¹	58	41	56	128	117	120	139	118	133	121	93	
autre trituration	3	3	3	3	3	3	3	3	3	3	0	
incorporation ²	1	1	1	1	1	1	1	1	1	1	0	1
utilisation humaine et animale	1	1	1	1	1	1	1	1	1	1	1	1
utilisations semences	1	1	1	1	1	1	1	1	1	1	1	1
freinte	0	0	16	7	1	1	1	1	1	1	1	1
exportations	33	23	27	70	41	36	48	53	45	38		
UE	33	23	27	70	40	35	47	51	44	37		
pays tiers	0	0	0	0	1	1	1	2	1	0		
total utilisations	97	70	104	210	165	163	194	177	185	165		
stock fin mois	80	29	710	898	868	784	671	577	461	334		

Sources: FranceAgriMer, Douanes

1. uniquement les adhérents à Huileries de France

2. les chiffres d'incorporation sont issus de l'exploitation de l'état 13

Situation mensuelle cumulée tournesol

Campagne 2014/15

1000 tonnes	juil-14	août-14	sept-14	oct-14	nov-14	déc-14	janv-15	févr-15	mars-15	avr-15	mai-15	juin-15	Prévisionnel campagne 2014/15
stock	168	168	168	168	168	168	168	168	168	168	168	168	168
collecte mensuelle (y.c.semences)	7	11	792	1133	1207	1254	1308	1353	1401	1436	1462		1456
ajustement statistique													
importations	2	17	21	78	139	170	198	236	257	259			300
UE	1	15	18	74	134	163	190	227	246	248			290
pays tiers	1	2	3	4	6	7	8	9	11	11			10
total ressources	176	196	980	1379	1514	1592	1673	1757	1826	1863			1 924
transformation	64	110	188	328	452	579	724	849	988	1116	1212		1 359
trituration ¹	58	99	155	283	400	520	659	777	910	1031	1124		1 264
autres triturations	3	6	9	12	15	18	21	24	27	30	30		36
incorporation ²	1	2	2	3	4	5	5	6	6	7	7		10
utilisation humaine et animale	1	2	2	3	4	5	6	7	8	9	10		10
utilisations semences	1	2	3	4	5	6	7	8	9	10	11		10
freinte	0	0	16	23	24	25	26	27	28	29	29		29
exportations	33	56	83	153	194	230	278	331	376	414			416
UE	33	56	83	153	192	227	274	325	369	407			410
pays tiers	0	0	0	0	2	3	4	6	7	7			6
total utilisations	97	167	270	481	646	809	1002	1180	1365	1529			1 775
stock fin mois	80	29	710	898	868	784	671	577	461	334			149

Sources: FranceAgriMer, Douanes

1. uniquement les adhérents à Huileries de France

2. les chiffres d'incorporation sont issus de l'exploitation de l'état 13

Situation mensuelle cumulée tournesol

Campagne 2013/14

1000 tonnes	juil-13	août-13	sept-13	oct-13	nov-13	déc-13	janv-14	févr-14	mars-14	avr-14	mai-14	juin-14	Provisoire campagne 2013/14
stock	249	249	249	249	249	249	249	249	249	249	249	249	249
collecte mensuelle (y.c.semences)	4	5	243	903	1049	1109	1158	1208	1273	1318	1365	1406	1406
ajustement statistique	3	7	10	13	17	20	23	27	30	33	37	40	40
importations	18	29	100	139	230	285	378	398	423	426	472	475	475
UE	16	26	96	136	225	278	370	389	413	415	445	447	447
pays tiers	2	3	3	4	6	7	8	9	10	11	26	28	28
total ressources	275	290	602	1304	1545	1663	1809	1882	1975	2026	2123	2170	2 170
transformation	101	167	227	400	531	681	850	988	1129	1242	1408	1580	1 580
trituration ¹	97	158	209	364	487	631	794	927	1061	1168	1328	1494	1 494
autres triturations	3	6	9	12	15	18	21	24	27	30	33	36	36
incorporation ²	1	1	2	3	4	5	6	7	8	9	10	12	12
utilisations semences	1	2	3	3	4	5	6	7	8	8	9	10	10
freinte	0	0	5	18	21	22	23	24	25	26	27	28	28
exportations	28	52	70	116	146	191	237	276	315	341	393	422	422
UE	28	52	69	115	143	188	232	268	306	332	384	413	413
pays tiers	0	0	0	1	2	4	5	8	9	9	9	9	9
total utilisations	129	219	297	516	676	872	1087	1264	1444	1583	1801	2001	2 002
stock fin mois	145	71	305	788	868	791	722	618	532	444	322	169	168

Sources: FranceAgriMer, Douanes

1. uniquement les adhérents à Huileries de France

2. les chiffres d'incorporation sont issus de l'exploitation de l'état 13

TOURNESOL

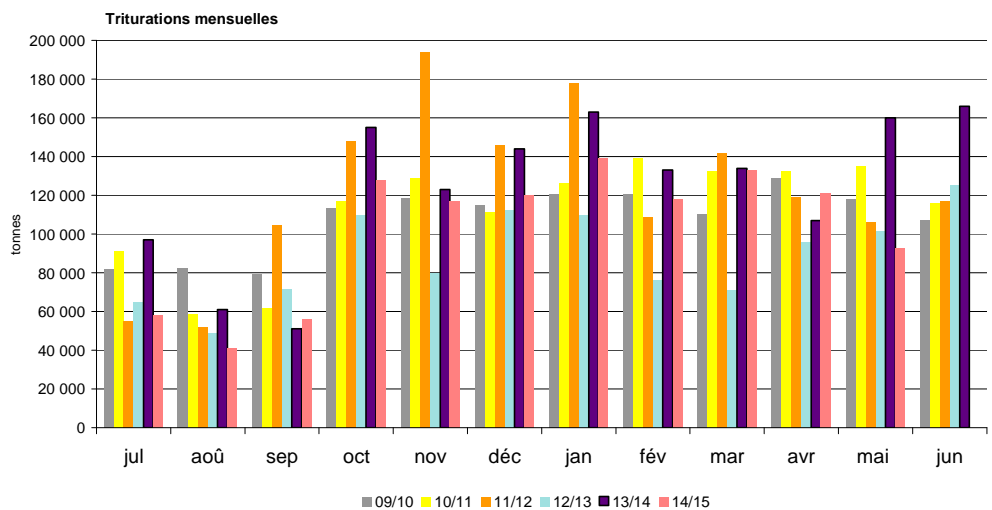
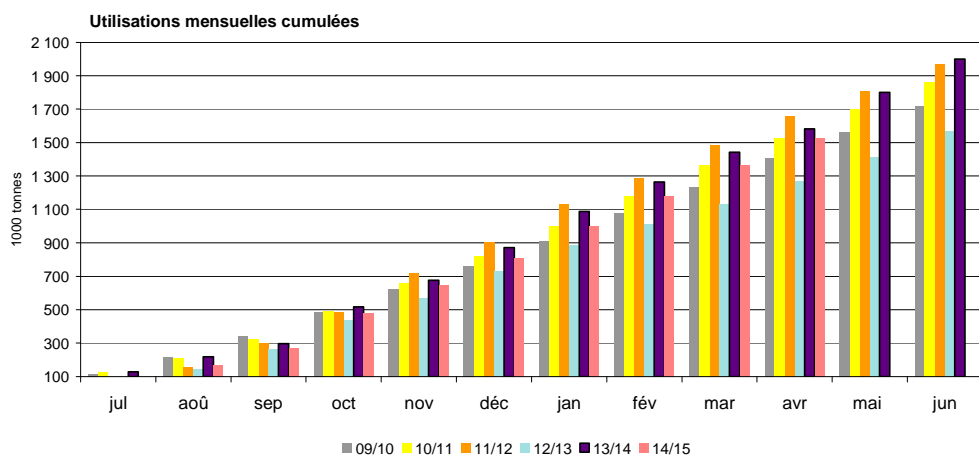
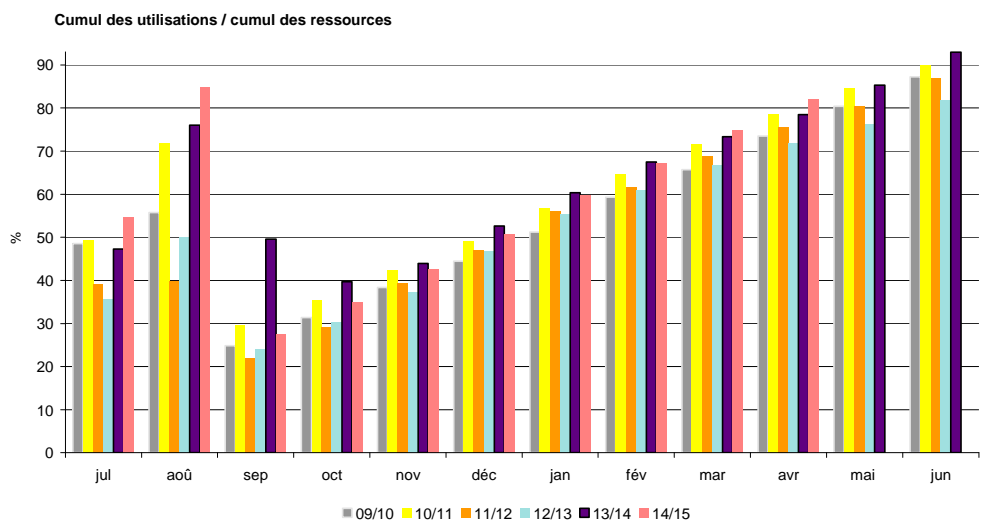

Sources: FranceAgriMer, Douanes

Bilan Soja des dernières campagnes

Bilan prévisionnel soja

1000 tonnes	2014-15 Prévisionnel	2013-14 Provisoire	2012-13 semi-définitif	2011-12	2010 -11	2009-10	2008-09	2007/08	2006/07	Evolution 2014-15 / 2013-14
RESSOURCES										
Surfaces (1000 ha)	75	43	37	42	51	44	22	32	45	74%
Rendement (t/ha)	3,00	2,63	2,78	2,96	2,73	2,53	2,87	2,75	2,73	14%
Production (1000 t)	225	112	104	124	138	110	62	88	123	101%
dont non commercialisée	33	24	17	16	23	14	12	14	10	38%
report non collecté	33	24	17	16	23	14	12	14	10	
RESSOURCES pour le Marché										
stock de report	45	21	34	58	34	34	35	34	58	114%
collecte	192	88	87	108	116	96	50	74	113	118%
dont semences		4	4	5	6	5	2	4	8	
ajustement statistique			20	51						
importations	550	648	616	647	555	566	627,7	372	393	-15%
UE	110	32	33	52	48	52	55,7	63	50	
pays tiers	440	616	583	595	507	514	572	309	343	
TOTAL DES RESSOURCES	787	757	757	864	704	696	713	480	564	4%
UTILISATIONS										
transformations	714	690	707	796	615	635	673	437	501	3%
trituration ¹	555	566	582	633	462	484	482	257	342	
incorporation	45	35	46	64	60	53	45	58	66	
extrusion	60	35	35	45	45	45	35	35	55	
autres utilisations (alimentation humaine)	50	50	40	50	45	50	35	55	35	
utilisation semences	4	4	4	4	4	3	3	3	3	
ajustement statistique							73	30		
exportations	37	22	29	34	31	27	6	8	29	68%
UE	30	17	21	26	22	20	4	7	24	
pays tiers	7	5	8	8	9	7	2	1	5	
TOTAL DES UTILISATIONS	751	712	736	830	646	662	679	445	530	5%
STOCKS au 30 juin²	36	45	21	34	58	34	34	35	34	-20%
dont stock collecteurs		18	16	22	33	14	16	20	22	
dont stock FAB		2	4	3	2	3	3	3	3	
dont stock Triturateurs			1	9	23	17	15	12	9	

Sources : Estimations FranceAgriMer - Commission bilans et Douanes - GNIS

1. Y compris non adhérents à Huileries de France

2. UE 28 depuis la récolte 2013

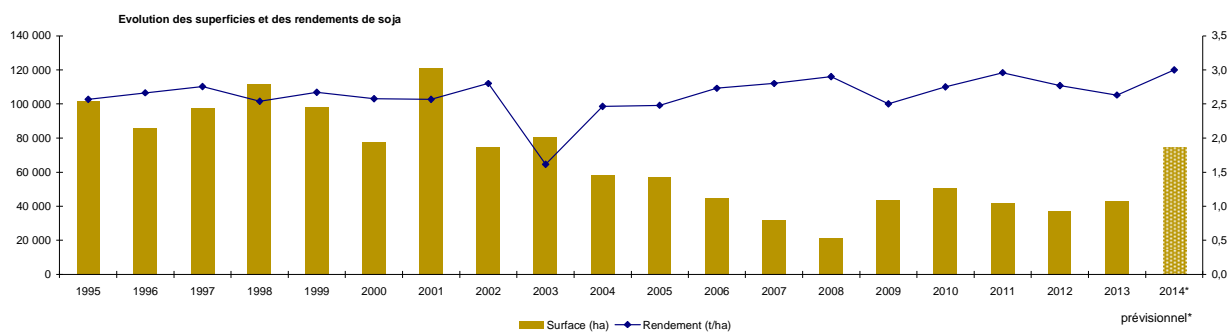

Sources : SSP - MAAF

Bilan Soja pour la campagne 2014/15

Situation mensuelle soja

Campagne 2014/15

1000 tonnes	juil-14	août-14	sept-14	oct-14	nov-14	déc-14	janv-15	févr-15	mars-15	avr-15	mai-15	juin-15
stock	45	39	10	37	131	223	214	185	152	150	143	
collecte mensuelle (y.c. semences)	1	1	55	92	19	5	5	4	5	4	2	
ajustement statistique												
importations	50	5	3	25	139	68	54	41	71	71		
UE	3	3	3	3	52	3	3	14	19	12		
pays tiers	47	2	0	22	87	65	51	27	51	59		
total ressources	95	44	69	154	288	296	273	230	227	225		
transformations	58	33	31	19	61	79	78	73	73	76	67	
trituration	46	21	19	6	48	64	64	58	58	61	51	
incorporation ¹	3	2	3	4	4	5	5	5	5	6	7	
extrusion	5	5	5	5	5	5	5	5	5	5	5	
autres utilisations	4	4	4	4	4	4	4	4	4	4	4	
utilisation semences	0,3	0,3	0,3	0,3	0,3	0,3	0,3	0,3	0,3	0,3	0,3	
exportations	1	1	1	4	4	4	10	5	5	5		
UE	1,1	1,1	1,0	3,5	3,0	3,2	9,1	4,3	3,9	5,1		
pays tiers	0,4	0,1	0,1	0,7	1,3	0,4	0,6	0,6	1,1	0,4		
total utilisations	59	34	32	23	65	82	88	78	78	82		
stock fin mois	36	10	37	131	223	214	185	152	150	143		

Sources: FranceAgriMer, Douanes

1. les chiffres d'incorporation sont issus de l'exploitation de l'état 13

Situation mensuelle cumulée soja

Campagne 2014/15

1000 tonnes	juil-14	août-14	sept-14	oct-14	nov-14	déc-14	janv-15	févr-15	mars-15	avr-15	mai-15	juin-15	Prévisionnel campagne 2014/15
stock	45	45	45	45	45	45	45	45	45	45	45	45	45
collecte mensuelle (y.c. semences)	1	1	56	148	167	172	177	181	186	190	192	192	192
ajustement statistique													
importations	50	55	58	82	221	289	343	384	454	525			550
UE	3	5	8	11	63	66	69	83	102	114			110
pays tiers	47	49	49	71	158	224	274	301	353	411			440
total ressources	96	101	159	276	434	506	565	610	685	760			787
transformations	58	90	121	140	201	280	358	430	503	579	647		714
trituration	46	67	86	92	140	204	268	326	384	445	496		555
incorporation ¹	3	5	7	11	15	20	24	30	35	41	48		45
extrusion	5	10	15	20	25	30	35	40	45	50	55		60
autres utilisations	4	8	12	16	20	24	28	32	36	40	44		50
utilisation semences	0	1	1	1	2	2	2	2	3	3	3		4
exportations	1	3	4	8	12	16	25	30	35	41			37
UE	1	2	3	7	10	13	22	26	30	35			30
pays tiers	0	0	0	1	2	3	3	4	5	6			7
total utilisations	59	93	125	148	213	295	383	461	538	620			751
stock fin mois	36	10	37	131	223	214	185	152	150	143			36

Sources: FranceAgriMer, Douanes

1. les chiffres d'incorporation sont issus de l'exploitation de l'état 13

Situation mensuelle cumulée soja

Campagne 2013/14

1000 tonnes	juil-13	août-13	sept-13	oct-13	nov-13	déc-13	janv-14	févr-14	mars-14	avr-14	mai-14	juin-14	Provisoire campagne 2013/14
stock	21	21	21	21	21	21	21	21	21	21	21	21	21
collecte mensuelle (y.c. semences)	1	1	11	58	74	77	79	81	83	85	85	87	88
ajustement statistique	-25	16	20	0	-8	14	0	-2	6	-22	29	0	
importations	86	98	101	129	199	238	304	368	434	529	538	648	648
UE	2	4	6	8	12	15	17	20	23	26	30	32	35
pays tiers	84	94	95	121	187	223	286	348	411	503	508	616	590
total ressources	83	135	153	208	285	350	404	469	544	613	673	756	757
transformations	69	122	131	151	220	285	342	410	491	563	627	689	690
trituration	59	103	103	113	171	226	272	329	399	460	514	566	566
incorporation ¹	2	4	6	9	12	15	18	22	26	29	32	35	35
extrusion	3	6	9	12	15	18	21	24	27	30	33	36	35
autres utilisations	4	8	12	16	20	24	28	32	36	40	44	48	50
utilisation semences	0	1	1	1	2	2	2	2	3	3	3	4	4
exportations	1	2	3	5	7	9	12	14	17	19	21	22	22
UE	1	2	3	4	5	6	9	11	13	15	16	18	17
pays tiers	0	0	0	1	2	3	3	3	4	4	5	5	5
total utilisations	70	124	134	157	227	294	354	424	507	581	648	711	712
stock fin mois	13	11	19	52	58	55	50	45	37	32	25	45	45

SOJA

Cumul des utilisations / Cumul des ressources

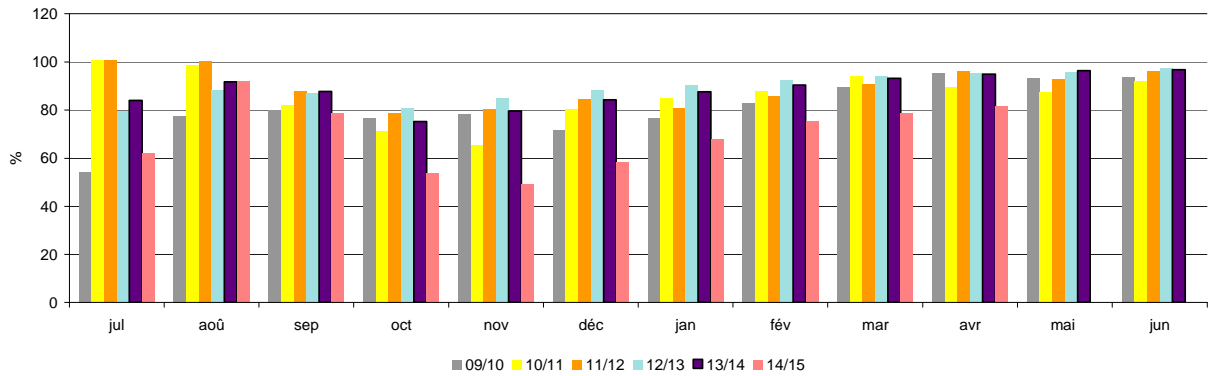

Utilisations mensuelles cumulées

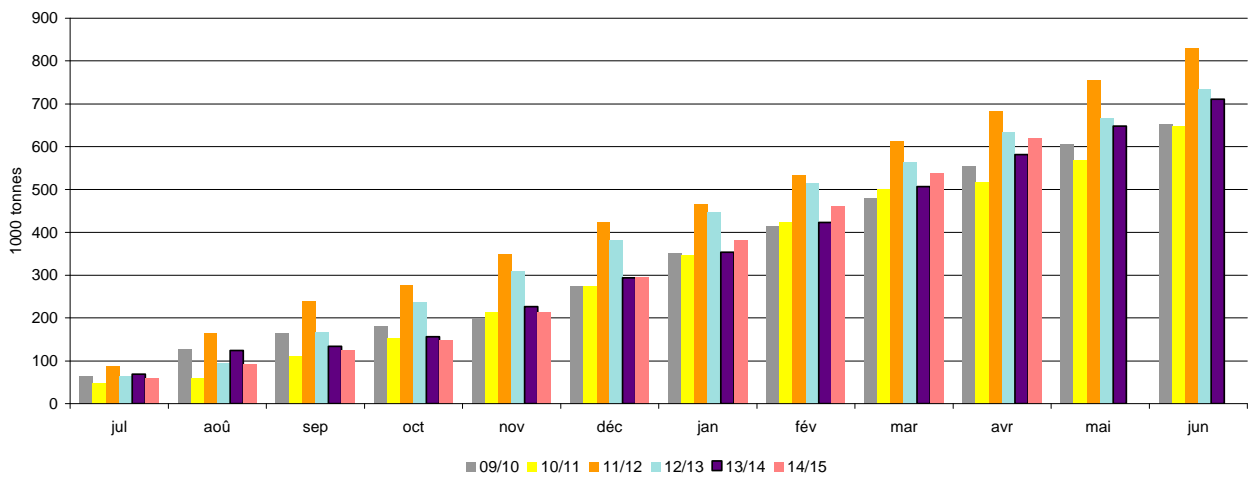

Triturations mensuelles

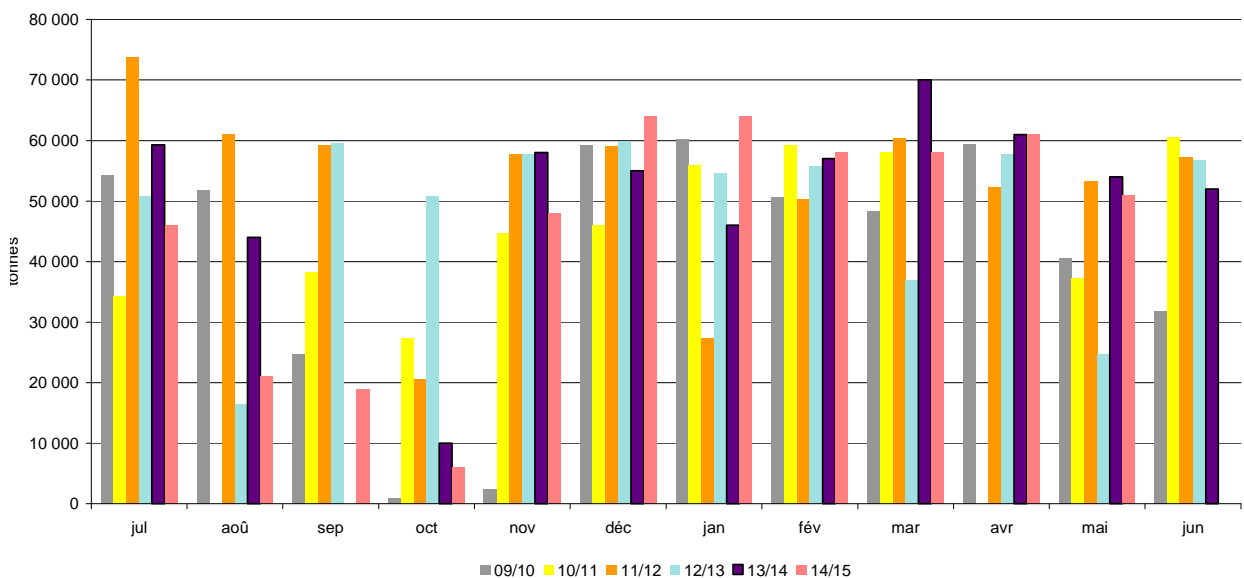

Sources: FranceAgriMer, Douanes

Bilan Pois des dernières campagnes

Bilan prévisionnel pois

1000 tonnes	2014-15 Prévisionnel	2013-14 Provisoire	2012-13 Semi- définitif	2011-12	2010-11	2009-10	2008-09	2007-08	2006-07	Evolution 2014-15 / 2013-14
RESSOURCES										
Surfaces (1000 ha)	139	119	133	183	246	112	97	160	237	17%
Rendement (t/ha)	3,79	4,08	4,15	3,62	4,43	4,84	4,70	3,64	4,16	-7%
Production (1000 t)	524	486	553	659	1 088	542	456	582	986	8%
dont non commercialisée	121	90	116	138	201	99	99	109	75	
report non collecté	121	90	116	138	201	99	99	109	75	
RESSOURCES pour le Marché										
stock de report	45	58	50	83	34	45	61	77	123	-22%
collecte	403	396	437	521	891	443	357	473	911	2%
dont semences		26	21	25	45	28	16	23	38	
ajustement statistique							8			
importations	6	11	15	5	8	14	12	36	8	
UE	4	5	4	3	5	6	5	6	5	
pays tiers	2	6	11	2	3	8	7	30	3	
TOTAL DES RESSOURCES	454	465	502	609	933	502	438	586	1 042	-2%
UTILISATIONS										
Transformations	215	226	235	200	482	264	139	280	500	-5%
incorporation ¹	55	64	65	66	281	104	75	112	340	-14%
autres ²	20	24	35	14	76	41	2	76	100	
alimentation humaine et ingrédients non alimentaires	120	120	120	100	100	90	50	80	30	
utilisation semences	20	18	15	20	25	29	12	12	30	
exportations	155	194	209	359	369	207	254	245	465	-20%
UE	130	149	150	127	212	133	160	162	260	
pays tiers	25	45	59	232	156	74	94	84	205	
TOTAL DES UTILISATIONS	370	420	444	559	851	471	393	525	965	-12%
STOCKS au 30 juin³	84	45	58	50	83	34	45	61	77	87%
dont stock collecteurs		36	58	47	77	31	41	53	52	
dont stock FAB		2	0	1	3	3	4	3	5	

Sources : Estimations FranceAgriMer - Commission bilans et Douanes - GNIS

1. Chiffres issus des déclarations des FAB - état 13

2. Y compris achats directs des éleveurs auprès des collecteurs

3. UE 28 depuis la récolte 2013

Evolution des superficies et des rendements de pois

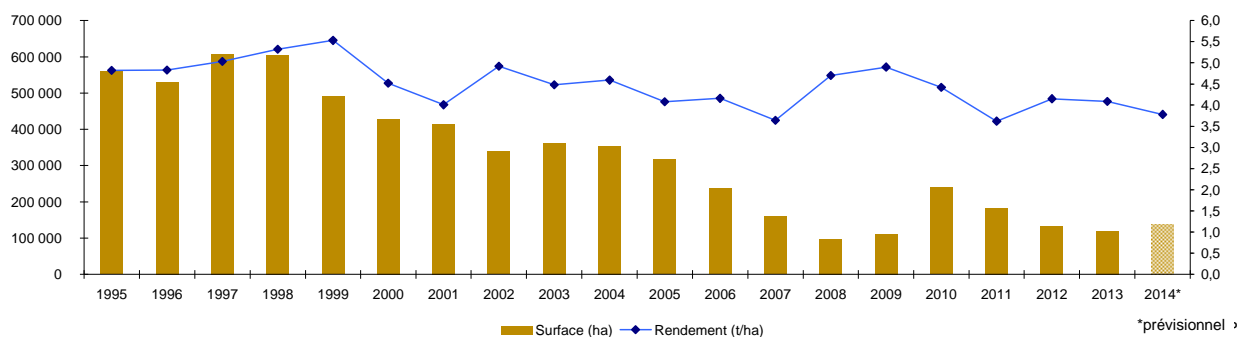

Sources : SSP - MAAF

Bilan Pois pour la campagne 2014/15

Situation mensuelle pois

Campagne 2014/15

1000 tonnes	juil-14	août-14	sept-14	oct-14	nov-14	déc-14	janv-15	févr-15	mars-15	avr-15	mai-15	juin-15
stock	45	212	236	233	222	212	196	183	168	147	122	
collecte mensuelle (y.c.semences)	188	55	24	18	16	15	18	13	13	11	10	
ajustement statistique												
importations	0,3	0,1	0,2	0,3	0,7	0,9	0,5	0,9	1,2	0,9		
UE	0,1	0,1	0,1	0,1	0,1	0,1	0,1	0,7	0,7	0,4		
pays tiers	0,2	0,0	0,1	0,3	0,6	0,7	0,3	0,2	0,6	0,5		
total ressources	233	267	260	251	238	228	215	197	183	160		
utilisations internes	15	17	18	18	17	18	16	16	17	17	17	
incorporation ¹	2,0	3,5	5,1	4,2	3,8	4,2	3,1	2,8	3,8	3,4	3,1	
autres ²	1,7	1,7	1,7	1,7	1,7	1,7	1,7	1,7	1,7	1,7	1,7	
alimentation humaine	10	10	10	10	10	10	10	10	10	10	10	
utilisations semences	1,7	1,7	1,7	1,7	1,7	1,7	1,7	1,7	1,7	1,7	1,7	
exportations	6	14	9	11	9	14	15	12	18	21		
UE	5,8	10,5	7,6	11,0	8,7	13,5	12,4	10,1	16,3	16,4		
pays tiers	0,1	3,9	1,3	0,4	0,1	0,5	2,6	2,2	2,1	4,7		
total utilisations	21	31	27	29	26	32	32	28	36	38		
stock fin mois	212	236	233	222	212	196	183	168	147	122		

Sources: FranceAgriMer, Douanes

1. les chiffres d'incorporation sont issus de l'exploitation de l'état 13

2. y.c. les achats directs des éleveurs

Situation mensuelle cumulée pois

Campagne 2014/15

1000 tonnes	juil-14	août-14	sept-14	oct-14	nov-14	déc-14	janv-15	févr-15	mars-15	avr-15	mai-15	juin-15	Prévisionnel campagne 2014/15
stock	45	45	45	45	45	45	45	45	45	45	45	45	45
collecte mensuelle (y.c.semences)	188	243	267	285	301	315	333	346	359	371	381		403
ajustement statistique													
importations	0,3	0,4	0,7	1,0	1,7	2,6	3,0	3,9	5,2	6,1			6
UE	0	0,1	0,3	0,3	0,4	0,6	0,7	1,4	2,1	2,5			4
pays tiers	0	0,3	0,4	0,7	1,3	2,0	2,3	2,5	3,1	3,6			2
total ressources	233	288	313	331	347	363	381	395	409	422			454
utilisations internes	15	32	51	68	86	103	120	136	153	170	186		215
incorporation ¹	2	6	11	15	19	23	26	29	32	36	39		55
autres ²	2	3	5	7	9	10	12	14	15	17	19		20
alimentation humaine	10	20	30	40	50	60	70	80	90	100	110		120
utilisations semences	2	3	5	7	9	10	12	14	15	17	19		20
exportations	6	20	29	41	49	63	78	91	109	130			155
UE	6	11	18	29	38	51	64	74	90	107			130
pays tiers	0	4	5	6	6	6	9	11	13	18			25
total utilisations	21	53	80	109	135	167	198	227	262	300			370
stock fin mois	212	236	233	222	212	196	183	168	147	122			84

Sources: FranceAgriMer, Douanes

1. les chiffres d'incorporation sont issus de l'exploitation de l'état 13

2. y.c. les achats directs des éleveurs

Situation mensuelle cumulée pois

Campagne 2013/14

1000 tonnes	juil-13	août-13	sept-13	oct-13	nov-13	déc-13	janv-14	févr-14	mars-14	avr-14	mai-14	juin-14	Provisoire campagne 2013/14
stock	58	58	58	58	58	58	58	58	58	58	58	58	58
collecte mensuelle (y.c.semences)	91	237	269	286	305	319	339	356	374	385	392	396	396
ajustement statistique	0	0	0	0	0	0	0	0	0	0	0	0	
importations	0,8	1,2	1,6	2,2	3,1	4,5	6,0	6,9	8,3	9,0	10,0	10,6	11
UE	0,6	0,8	1,2	1,5	1,9	2,4	2,7	3,2	3,7	3,9	4,1	4,3	5
pays tiers	0,2	0,3	0,5	0,7	1,3	2,2	3,3	3,7	4,6	5,1	5,9	6,3	6
total ressources	150	296	328	346	366	381	403	421	440	452	460	465	465
utilisations internes	18	37	59	85	109	130	149	165	182	197	212	227	226
incorporation ¹	4	10	18	31	41	48	53	57	59	61	63	64	64
autres ²	2	4	6	8	10	12	14	16	18	20	22	24	24
alimentation humaine	10	20	30	40	50	60	70	80	90	100	110	120	120
utilisations semences	2	3	5	6	8	10	11	13	14	16	18	19	18
exportations	17	33	51	69	87	107	124	138	155	170	181	194	194
UE	12	24	35	51	66	83	95	104	119	132	141	149	149
pays tiers	5	9	17	17	21	24	29	34	36	38	40	45	45
total utilisations	35	71	110	154	196	237	273	303	337	367	393	421	420
stock fin mois	115	227	219	192	170	145	130	118	103	85	67	44	45

Sources: FranceAgriMer, Douanes

1. les chiffres d'incorporation sont issus de l'exploitation de l'état 13

2. y.c. les achats directs des éleveurs

POIS

Cumul des utilisations / cumul des ressources

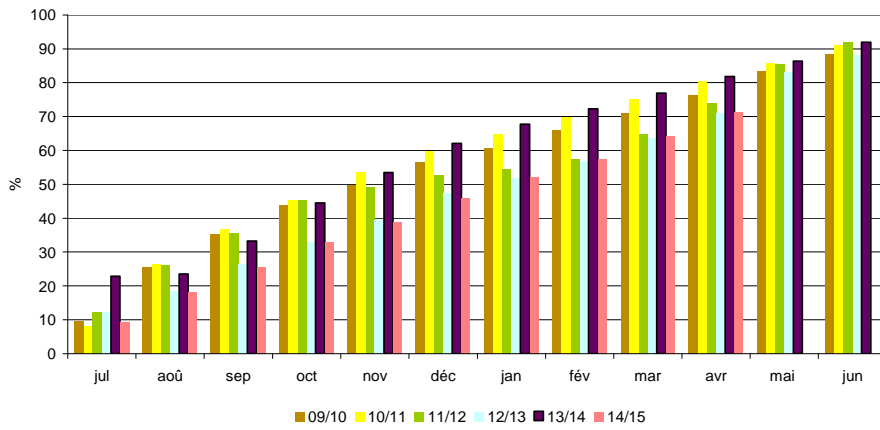

Utilisations mensuelles cumulées

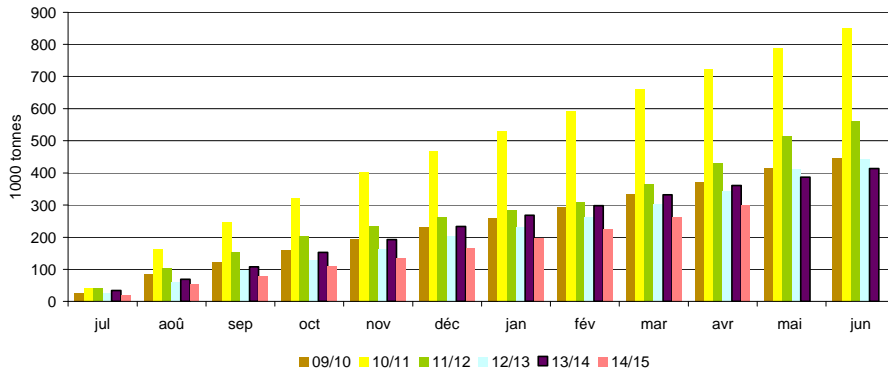

Exportations mensuelles

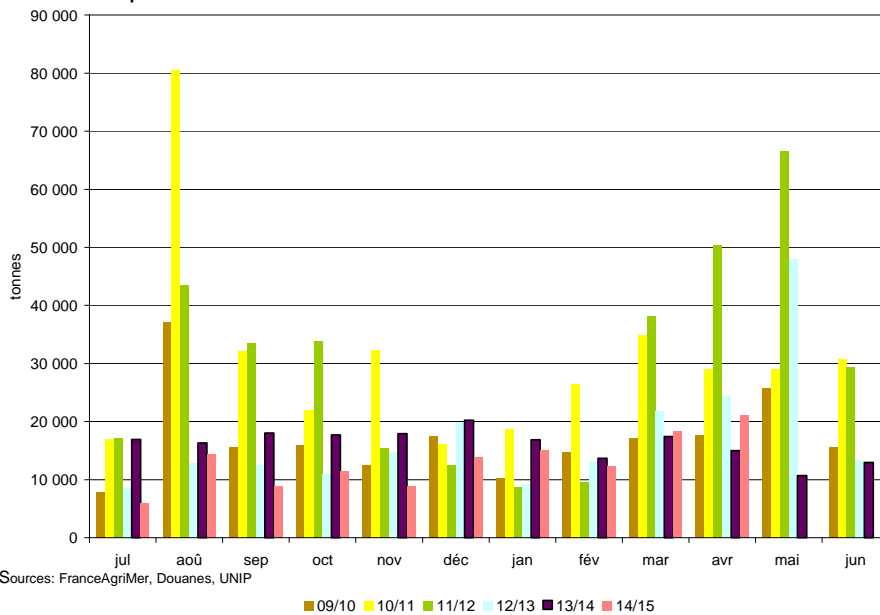

Sources: FranceAgriMer, Douanes, UNIP

Bilan Féverole des dernières campagnes

Bilan prévisionnel féverole

1000 tonnes	2014-15 Prévisionnel	2013-14 Provisoire	2012-13 Semi-définitif	2011-12	2010-11	2009-10	2008-09	2007-08	2006-07	Evolution 2014-15 / 2013-14
RESSOURCES										
Surfaces (1000 ha)	74	68	60	92	150	87	61	53	78	9%
Rendement (t/ha)	3,75	3,56	4,53	3,77	3,19	5,01	5,21	4,53	3,72	5%
Production (1000 t)	277	242	274	347	479	436	318	240	290	14%
dont non commercialisée	62	42	45	78	78	51	38	47	52	
report non collecté	62	42	45	78	78	51	38	47	52	
RESSOURCES pour le Marché										
stock de report	19	15	25	45	41	18	10	40	41	27%
collecte	215	200	229	269	401	385	280	193	238	8%
dont semences		6	7	7	11	9	6	8	8	
ajustement statistique		-15								
importations	18	15	12	6	4	2	3	7	6	
UE	17	14	11	5	4	1	2	7	6	
pays tiers	1	1	1	1	0	0	1	0	0	
TOTAL DES RESSOURCES	252	215	266	320	446	405	293	240	285	17%
UTILISATIONS										
Transformations	44	39	31	34	97	95	58	24	54	13%
incorporation ¹	14	10	9	12	21	34	12	7	20	
autres ²	10	10	5	5	58	43	31	5	9	
alimentation humaine	10	10	10	10	10	8	7	6	13	
utilisation semences	10	9	7	7	8	10	8	6	12	
exportations	160	157	220	261	307	277	217	206	191	2%
UE	10	14	22	29	34	19	18	25	49	
pays tiers	150	143	198	232	272	258	199	181	142	
TOTAL DES UTILISATIONS	204	196	251	295	403	372	275	230	245	4%
STOCKS au 30 juin ³	48	19	15	25	45	41	18	10	40	153%
dont stock collecteurs		12	13	21	45	41	18	10	19	
dont stock FAB		1	0	1	0	0	0	0	1	

Sources : Estimations FranceAgriMer - Commission bilans et Douanes - GNIS

1. Chiffres issus des déclarations des FAB - état 13

2. Y compris achats directs des éleveurs auprès des collecteurs

3. UE 28 depuis la récolte 2013

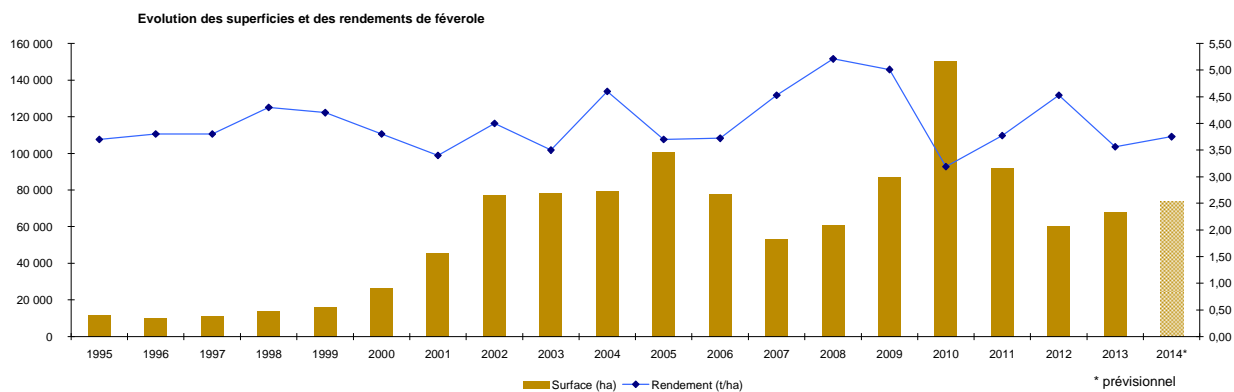

Sources : SSP - MAAF

Bilan Féverole pour la campagne 2014/15

Situation mensuelle féverole

Campagne 2014/15

1000 tonnes	juil-14	août-14	sept-14	oct-14	nov-14	déc-14	janv-15	févr-15	mars-15	avr-15	mai-15	juin-15
stock	19	18	85	110	108	118	110	111	96	92	90	
collecte mensuelle (y.c.semences) ajustement statistique	7	72	64	16	9	8	9	6	6	4	4	
importations	0,1	0,1	0,2	3,7	6,8	0,2	0,2	0,3	0,6	0,5		
UE	0,0	0,0	0,1	3,7	6,8	0,1	0,2	0,3	0,4	0,5		
pays tiers	0,1	0,1	0,1	0,0	0,0	0,0	0,0	0,0	0,1	0,0		
total ressources	26	91	149	130	124	126	119	117	103	97		
utilisations internes	3	3	3	3	3	3	3	3	4	3	3	
incorporation ¹	1,1	1,1	1,2	1,3	1,0	1,2	1,2	1,2	1,4	1,2	0,9	
autres	0,8	0,8	0,8	0,8	0,8	0,8	0,8	0,8	0,8	0,8	0,8	
alimentation humaine	0,8	0,8	0,8	0,8	0,8	0,8	0,8	0,8	0,8	0,8	0,8	
utilisation semences	0,6	0,6	0,6	0,6	0,6	0,6	0,6	0,6	0,6	0,6	0,6	
exportations	5	3	36	18	3	13	4	17	8	3		
UE	0,7	0,5	0,8	0,7	0,6	0,8	2,2	1,2	0,9	1,0		
pays tiers	3,9	2,1	34,8	17,5	2,0	12,1	2,1	16,3	6,6	2,4		
total utilisations	8	6	39	22	6	16	8	21	11	7		
stock fin mois	18	85	110	108	118	110	111	96	92	90		

Sources: FranceAgriMer, Douanes

1. les chiffres d'incorporation sont issus de l'exploitation de l'état 13

Situation mensuelle cumulée féverole

Campagne 2014/15

1000 tonnes	juil-14	août-14	sept-14	oct-14	nov-14	déc-14	janv-15	févr-15	mars-15	avr-15	mai-15	juin-15	Prévisionnel campagne 2014/15
stock	19	19	19	19	19	19	19	19	19	19	19	19	19
collecte mensuelle (y.c.semences) ajustement statistique	7	79	143	159	168	177	185	191	197	201	205		215
importations	0,1	0,2	0,4	4,1	10,9	11,1	11,2	11,6	12,1	12,7			18
UE	0,0	0,1	0,2	3,8	10,6	10,7	10,9	11,2	11,6	12,1			17
pays tiers	0,1	0,1	0,2	0,3	0,3	0,4	0,4	0,4	0,5	0,5			1
total ressources	26	98	163	182	198	207	215	221	228	233			252
utilisations internes	3	7	10	14	17	20	24	27	31	34	37		44
incorporation ¹	1,1	2,2	3,5	4,8	5,8	7,0	8,2	9,4	10,8	12,0	12,9		14
autres	0,8	1,6	2,4	3,2	4,0	4,8	5,6	6,4	7,2	8,0	8,8		10
alimentation humaine	0,8	1,6	2,4	3,2	4,0	4,8	5,6	6,4	7,2	8,0	8,8		10
utilisation semences	0,6	1,2	1,8	2,4	3,0	3,6	4,2	4,8	5,4	6,0	6,6		10
exportations	5	7	43	61	64	77	81	98	106	109			160
UE	1	1	2	3	3	4	6	8	8	9			10
pays tiers	4	6	41	58	60	72	74	91	97	100			150
total utilisations	8	14	53	75	80	97	104	125	136	143			204
stock fin mois	18	85	110	108	118	110	111	96	92	90			48

Sources: FranceAgriMer, Douanes

1. les chiffres d'incorporation sont issus de l'exploitation de l'état 13

Situation mensuelle cumulée féverole

Campagne 2013/14

1000 tonnes	juil-13	août-13	sept-13	oct-13	nov-13	déc-13	janv-14	févr-14	mars-14	avr-14	mai-14	juin-14	Provisoire campagne 2013/14
stock	15	15	15	15	15	15	15	15	15	15	15	15	15
collecte mensuelle (y.c.semences) ajustement statistique	2	72	130	146	155	160	169	179	188	194	198	200	200
importations	-1	-2	-3	-4	-5	-6	-7	-8	-9	-11	-13	-15	-15
UE	0,5	0,8	1,2	1,5	6,1	10,7	10,9	11,3	13,8	14,2	14,3	14,4	14
pays tiers	0,0	0,1	0,2	0,2	0,2	0,2	0,3	0,4	0,4	0,4	0,5	0,5	1
total ressources	16	86	143	159	171	180	188	197	208	212	214	214	215
utilisations internes	3	6	9	12	15	18	22	25	28	32	35	38	39
incorporation ¹	0,4	1,2	1,9	2,8	3,4	4,4	5,4	6,2	7,2	8,4	9,2	10,1	10
autres	0,8	1,6	2,4	3,2	4,0	4,8	5,6	6,4	7,2	8,0	8,8	9,6	10
alimentation humaine	0,8	1,6	2,4	3,2	4,0	4,8	5,6	6,4	7,2	8,0	8,8	9,6	10
utilisation semences	0,8	1,5	2,3	3,0	3,8	4,5	5,3	6,0	6,8	7,5	8,3	9,0	9
exportations	8	11	42	66	71	83	86	105	120	124	149	157	157
UE	0	1	2	4	5	6	7	8	10	12	13	14	14
pays tiers	7	11	40	62	66	77	79	96	110	112	136	143	143
total utilisations	10	17	51	78	86	102	108	130	148	155	184	195	196
stock fin mois	6	69	93	81	85	79	80	68	59	57	31	19	19

Sources: FranceAgriMer, Douanes

1. les chiffres d'incorporation sont issus de l'exploitation de l'état 13

FÉVEROLE

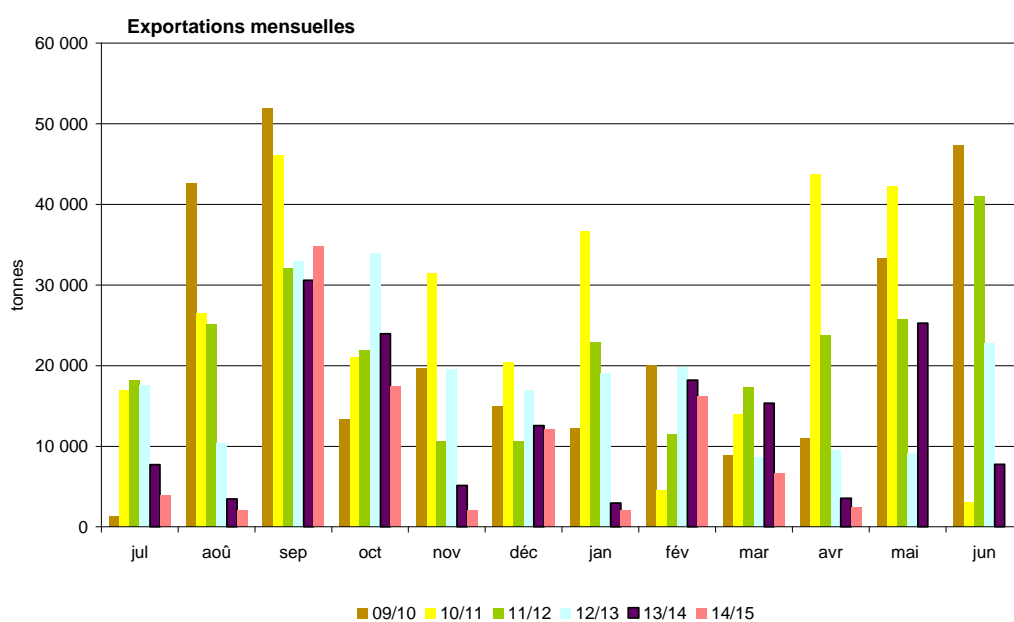
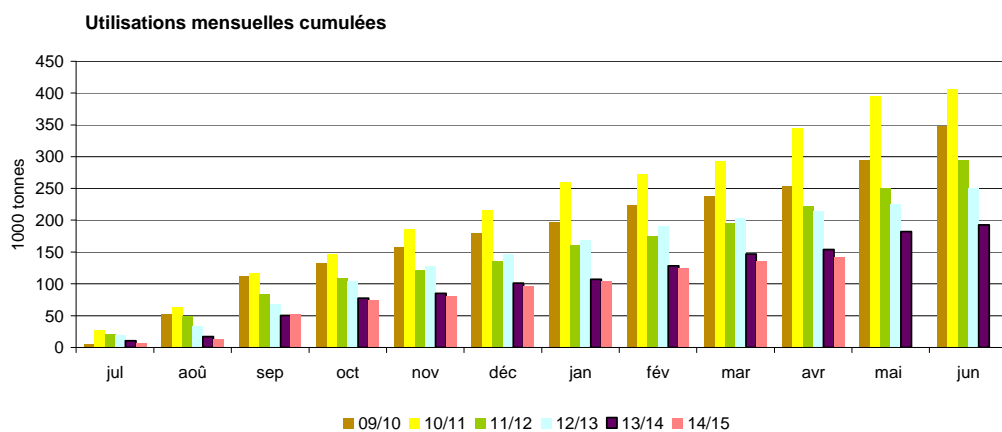
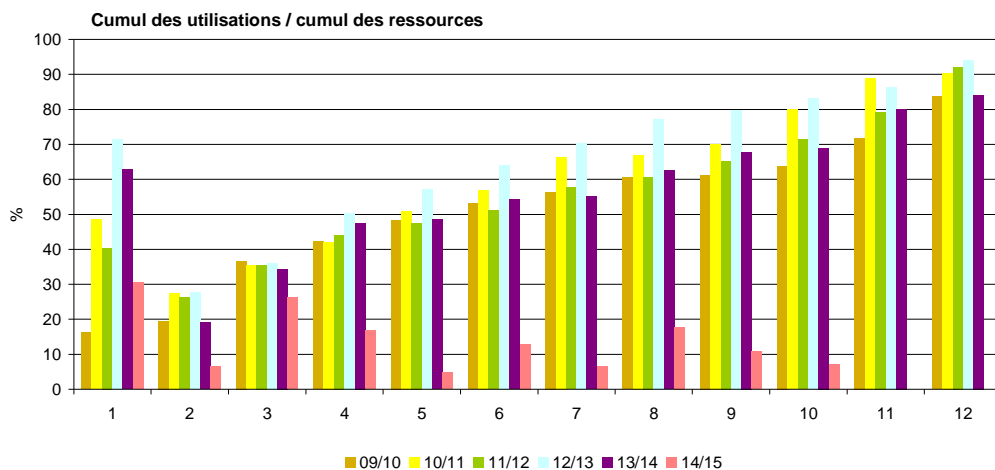

Sources: FranceAgriMer, Douanes, UNIP

Triturations campagnes 2005/06 à 2014/15

Triturations graines de colza

tonne	14/15	% réal.	13/14	% réal.	12/13	% réal.	11/12	% réal.	10/11	% réal.	09/10	% réal.	08/09	% réal.	07/08	% réal.	06/07	% réal.	05/06	% réal.
juillet	218 000	6%	143 000	4%	188 000	5%	206 172	6%	245 576	6%	211 079	6%	183 605	5%	128 573	5%	140 080	6%	75 864	3%
août	367 000	15%	313 000	13%	369 000	14%	323 336	15%	317 468	15%	316 468	15%	265 148	13%	228 745	12%	128 537	10%	92 862	11%
septembre	362 000	25%	409 000	24%	362 000	23%	329 407	24%	346 626	24%	350 043	22%	325 189	21%	204 403	18%	170 267	19%	182 939	19%
octobre	361 000	34%	373 000	35%	363 000	32%	264 441	32%	361 775	33%	350 946	32%	304 730	30%	221 309	26%	212 662	29%	214 872	28%
novembre	356 000	43%	328 000	44%	398 000	42%	243 379	39%	347 049	42%	382 318	42%	303 845	39%	229 611	35%	202 395	38%	202 811	37%
décembre	362 000	53%	335 000	53%	368 000	52%	328 137	48%	370 789	52%	320 549	50%	337 692	49%	248 498	44%	200 206	47%	223 325	46%
janvier	338 000	61%	278 000	61%	355 000	61%	323 000	57%	366 729	61%	354 440	60%	332 431	58%	239 253	53%	186 346	56%	221 286	56%
février	326 000	70%	301 000	69%	310 000	68%	314 000	66%	288 067	69%	299 572	68%	280 123	66%	239 817	62%	206 926	65%	188 651	64%
mars	360 000	79%	329 000	79%	382 000	78%	306 000	75%	356 551	78%	345 769	77%	307 886	75%	274 476	73%	207 542	75%	229 640	74%
avril	346 000	88%	320 000	88%	342 000	87%	353 000	85%	310 766	86%	322 157	86%	291 786	83%	217 701	81%	178 301	83%	211 893	83%
mai	281 000	96%	287 000	96%	352 000	96%	339 000	94%	304 842	94%	303 173	94%	305 888	92%	252 970	91%	192 586	92%	223 465	92%
juin			159 000	100%	178 000	100%	202 000	100%	236 388	100%	230 694	100%	269 097	100%	249 188	100%	166 498	100%	183 123	100%
Estim. hors adhérents HDF ²	750 000		750 000		720 000		708 000		650 000		485 000		250 000		150 000		180 000		40 000	
total	4 600 000		4 325 000		4 687 000		4 239 872		4 502 626		4 220 888		3 721 017		2 784 336		2 336 671		2 382 113	
cumul juillet/juin¹	3 677 000		3 575 000		3 967 000		3 531 872		3 852 626		3 735 888		3 471 017		2 634 336		2 156 671		2 342 113	
rythme mensuel	334 273		297 917		330 583		294 323		321 052		311 324		289 251		219 528		179 723		195 176	

Triturations graines de tournesol

tonne	14/15	% réal.	13/14	% réal.	12/13	% réal.	11/12	% réal.	10/11	% réal.	09/10	% réal.	08/09	% réal.	07/08	% réal.	06/07	% réal.	05/06	% réal.
juillet	58 000	6%	97 000	6%	65 000	6%	54 832	4%	91 091	7%	81 952	6%	71 479	6%	73 115	7%	62 880	6%	56 331	6%
août	41 000	8%	61 000	11%	49 000	10%	51 941	7%	58 705	11%	82 215	12%	34 570	9%	60 774	13%	53 767	11%	31 568	10%
septembre	56 000	12%	51 000	14%	71 000	17%	104 374	14%	61 468	15%	79 571	18%	54 018	14%	30 469	16%	39 114	15%	54 443	16%
octobre	128 000	22%	155 000	24%	110 000	27%	147 767	24%	117 149	24%	113 306	27%	124 656	24%	88 964	25%	97 504	25%	102 065	27%
novembre	117 000	32%	123 000	33%	80 000	35%	194 000	38%	129 152	34%	118 346	35%	102 494	33%	85 713	34%	96 994	34%	79 004	36%
décembre	120 000	41%	144 000	42%	112 000	45%	146 000	47%	111 134	42%	114 991	44%	97 853	41%	90 484	43%	99 984	44%	83 419	45%
janvier	139 000	52%	163 000	53%	110 000	56%	178 000	60%	126 269	51%	120 686	53%	101 308	50%	95 816	52%	105 311	55%	79 770	54%
février	118 000	61%	133 000	62%	76 000	63%	109 000	67%	139 322	62%	120 286	62%	100 484	58%	92 596	62%	87 674	63%	82 706	64%
mars	133 000	72%	134 000	71%	71 000	70%	142 000	77%	132 203	71%	110 126	70%	112 315	67%	102 337	72%	86 467	72%	71 775	72%
avril	121 000	82%	107 000	78%	96 000	79%	119 000	85%	132 576	81%	128 835	80%	128 238	78%	95 509	81%	109 368	83%	90 359	82%
mai	93 000	89%	160 000	89%	101 000	88%	106 000	92%	135 227	91%	117 844	88%	133 290	90%	84 629	90%	79 304	90%	77 772	90%
juin			166 000	100%	125 000	100%	117 000	100%	115 696	100%	107 373	96%	123 398	100%	103 914	100%	97 472	100%	85 840	100%
Estim. hors adhérents HDF ²	36 000		36 000		36 000		31 000		50 000		50 000		50 000		20 000				5 000	
total	1 300 000		1 530 000		1 102 000		1 500 914		1 399 992		1 345 531		1 234 103		1 024 320		1 015 839		900 052	
cumul juillet/juin¹	1 124 000		1 494 000		1 066 000		1 469 914		1 349 992		1 295 531		1 184 103		1 004 320		1 015 839		895 052	
rythme mensuel	102 182		124 500		88 833		122 493		112 499		107 961		98 675		83 693		84 653		74 588	

Source: FranceAgriMer

1. Adhérents Huileries de France seulement

2. Petites unités de trituration non inscrites à Huileries de France

Triturations de colza

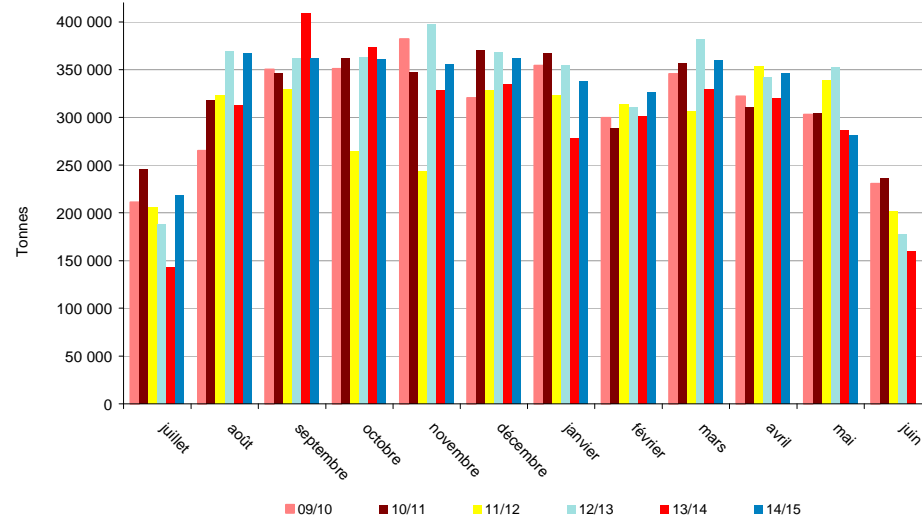

Triturations de tournesol

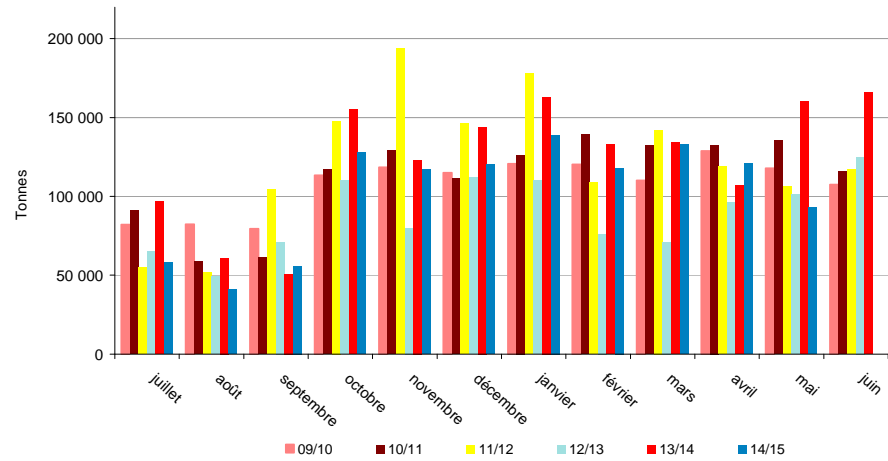

Source: FranceAgriMer

Triturations campagnes 2005/06 à 2014/15

Triturations graines de soja

tonne	14/15	% réal.	13/14	% réal.	12/13	% réal.	11/12	% réal.	10/11	% réal.	09/10	% réal.	08/09	% réal.	07/08	% réal.	06/07	% réal.	05/06	% réal.
juillet	46 000	8%	59 000	10%	51 000	9%	73 704	12%	34 330	7%	54 297	11%	13 637	3%	24 140	9%	0	0%	59 920	20%
août	21 000	12%	44 000	18%	16 000	12%	61 039	21%	0	7%	51 709	22%	24 247	8%	20 051	17%	10 988	3%	26 042	29%
septembre	19 000	15%	0	18%	59 000	22%	59 238	31%	38 229	16%	24 733	27%	27 097	13%	14 868	23%	30 658	12%	34 810	41%
octobre	6 000	17%	10 000	20%	51 000	30%	20 583	34%	27 297	22%	952	27%	11 886	16%	15 796	29%	24 042	19%	13 055	45%
novembre	48 000	25%	58 000	30%	58 000	40%	57 805	43%	44 631	31%	2 349	28%	27 262	22%	28 025	40%	29 816	28%	24 778	54%
décembre	64 000	37%	55 000	40%	60 000	51%	59 065	52%	46 005	41%	59 157	40%	51 967	32%	29 481	52%	39 826	40%	18 648	60%
janvier	64 000	48%	46 000	48%	55 000	60%	27 330	57%	56 041	53%	60 231	52%	44 563	42%	22 167	60%	22 962	46%	13 682	65%
février	58 000	59%	57 000	58%	55 000	70%	50 330	65%	59 179	66%	50 689	63%	55 116	53%	15 674	66%	16 099	51%	25 160	73%
mars	58 000	69%	70 000	70%	37 000	76%	60 330	74%	58 112	79%	48 411	73%	54 398	64%	17 540	73%	36 714	62%	26 930	82%
avril	61 000	80%	61 000	81%	58 000	86%	52 330	83%	0	79%	59 381	85%	62 492	77%	28 771	84%	38 959	73%	18 897	89%
mai	51 000	89%	54 000	91%	25 000	90%	53 330	91%	37 281	87%	40 566	93%	62 526	90%	31 327	97%	39 436	85%	21 649	96%
juin			52 000	100%	57 000	100%	57 330	100%	60 499	100%	31 832	100%	46 711	100%	8 756	100%	52 473	100%	12 086	100%
TOTAL	555 000		566 000		582 000		632 414		461 604		484 307		481 902		256 596		341 973		295 657	
cumul juillet/juin ¹	496 000		566 000		582 000		632 414		461 604		484 307		481 902		256 596		341 973		295 657	
rythme mensuel	45 091		47 167		48 500		52 701		38 467		40 359		40 159		21 383		28 498		24 638	

Trituration totale

tonne	14/15	% réal.	13/14	% réal.	12/13	% réal.	11/12	% réal.	10/11	% réal.	09/10	% réal.	08/09	% réal.	07/08	% réal.	06/07	% réal.	05/06	% réal.
juillet	322 000	6%	299 000	5%	304 000	5%	334 708	6%	370 997	6%	347 328	6%	268 721	5%	225 828	6%	202 960	5%	192 115	5%
août	429 000	13%	418 000	13%	434 000	13%	436 316	14%	376 173	13%	399 072	12%	287 562	11%	209 362	11%	157 617	10%	241 854	12%
septembre	437 000	21%	460 000	21%	492 000	22%	493 019	22%	446 323	21%	454 347	20%	406 304	19%	249 740	18%	240 039	17%	272 192	20%
octobre	495 000	30%	538 000	30%	524 000	31%	432 791	30%	506 221	29%	465 204	28%	441 272	27%	326 069	26%	334 208	27%	329 992	29%
novembre	521 000	39%	509 000	39%	536 000	41%	495 184	39%	520 832	39%	503 013	36%	433 601	36%	343 349	35%	329 205	36%	306 593	38%
décembre	546 000	49%	534 000	49%	540 000	50%	533 202	48%	527 928	48%	494 697	44%	487 512	45%	368 463	44%	340 016	46%	325 392	47%
janvier	541 000	58%	487 000	58%	520 000	60%	528 330	58%	549 039	57%	535 357	53%	478 303	55%	357 236	53%	314 619	55%	314 738	56%
février	502 000	67%	491 000	66%	441 000	68%	473 330	66%	486 568	66%	470 547	61%	435 724	63%	348 087	62%	310 699	63%	296 517	65%
mars	551 000	77%	533 000	76%	490 000	76%	508 330	75%	546 866	75%	504 306	69%	474 599	72%	394 353	72%	330 723	73%	328 345	74%
avril	528 000	86%	488 000	84%	496 000	85%	524 330	84%	443 342	83%	510 373	77%	482 516	82%	341 981	81%	326 628	82%	321 149	83%
mai	425 000	93%	501 000	93%	478 000	94%	498 330	93%	477 350	91%	461 583	85%	501 704	91%	368 926	91%	311 326	91%	322 886	92%
juin			377 000	100%	360 000	100%	376 330	100%	412 583	98%	369 899	91%	439 206	100%	361 858	100%	316 443	100%	281 049	100%
Estim. hors adhérents HDF ²	786 000		786 000		756 000		739 000		600 000		535 000		300 000		170 000		180 000		45 000	
TOTAL	6 455 000		6 421 000		6 371 000		6 373 200		6 364 222		6 050 726		5 437 022		4 065 252		3 694 483		3 577 822	
cumul juillet/juin ¹	5 297 000		5 635 000		5 615 000		5 634 200		5 664 222		5 515 726		5 137 024		3 895 252		3 514 483		3 532 822	
rythme mensuel	481 545		469 583		467 917		469 517		472 019		459 644		428 085		324 604		292 874		294 402	

Source: FranceAgriMer

1. Adhérents Huileries de France seulement

2. Petites unités de trituration non inscrites à Huileries de France

Triturations de soja

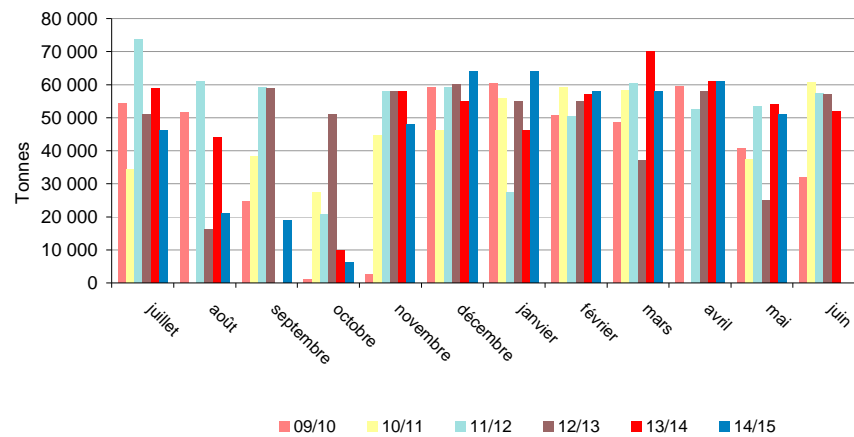

Trituration tous oléagineux

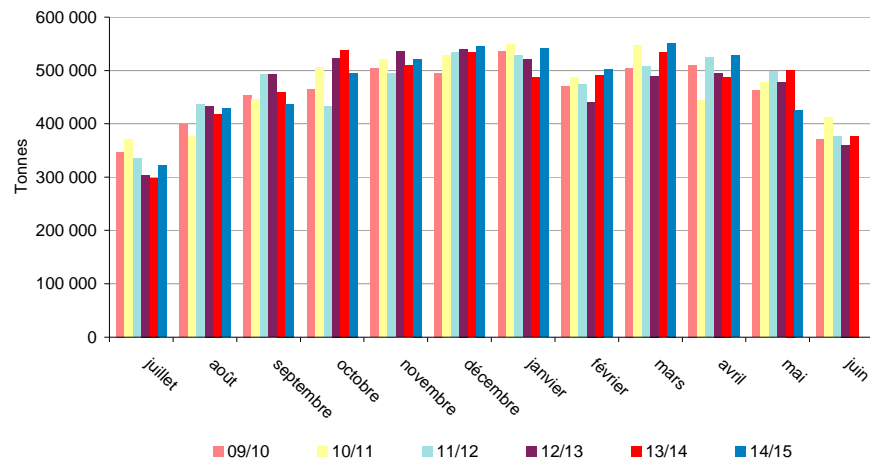

Source : FranceAgriMer

Incorporations en graines et stocks des fabricants d'aliments du bétail

Campagne 2013/14

tonne	Colza		Féverole		Lin		Lupin		Pois		Soja		Tournesol	
	Incorporation	Stock	Incorporation	Stock	Incorporation	Stock	Incorporation	Stock	Incorporation	Stock	Incorporation	Stock	Incorporation	Stock
juil-13	3 417	4 707	433	606	0	NC	6	38	4 092	1 895	1 945	2 904	545	287
août-13	5 930	5 272	752	595	33	NC	8	30	5 998	2 289	1 904	2 622	435	284
sept-13	5 613	4 055	739	710	0	NC	0	8	7 722	2 647	2 063	2 305	752	414
oct-13	6 797	3 533	860	597	47	NC	30	78	13 183	4 070	3 017	2 839	962	528
nov-13	4 783	2 758	662	663	61	NC	57	21	10 279	4 126	2 916	2 821	841	654
déc-13	4 718	2 314	941	684	39	NC	29	20	6 809	3 825	3 439	2 192	1 104	605
janv-14	5 371	1 924	1 005	512	42	NC	0	20	5 270	3 529	3 142	2 146	1 082	745
févr-14	4 738	2 092	853	494	0	NC	2	19	3 229	2 598	3 399	2 176	937	659
mars-14	4 656	2 365	972	483	35	NC	3	16	2 740	2 074	3 854	2 228	1 067	726
avr-14	4 441	1 896	1 135	481	58	NC	0	16	1 711	2 052	3 564	1 621	1 247	703
mai-14	3 824	2 149	844	501	41	NC	16	14	1 517	1 959	3 154	1 272	1 461	548
juin-14	4 281	2 497	1 026	534	34	NC	0	14	1 395	2 120	2 877	1 793	1 120	708
Total 13/14	58 569		10 221		390		150		63 944		35 272		11 554	
cumul au 30/6/2013	42 411		9 476		332		92		64 768		46 034		6 579	

Source : Etat 13 - activité des fabricants d'aliments du bétail

Campagne 2014/15

tonne	Colza		Féverole		Lin		Lupin		Pois		Soja		Tournesol	
	Incorporation	Stock	Incorporation	Stock	Incorporation	Stock	Incorporation	Stock	Incorporation	Stock	Incorporation	Stock	Incorporation	Stock
juil-14	4 988	8 761	1 106	721	0	NC	2	12	1 973	1 927	2 561	2 284	1 000	457
août-14	8 554	6 650	1 138	634	0	NC	0	12	3 543	1 612	2 295	1 877	660	393
sept-14	8 472	7 257	1 234	756	62	NC	18	12	5 071	1 944	2 513	1 522	664	563
oct-14	7 372	5 477	1 294	832	18	NC	3	156	4 233	2 184	3 691	2 305	808	815
nov-14	5 645	4 633	1 035	978	0	NC	16	155	3 772	2 665	3 522	2 255	672	569
déc-14	6 578	3 913	1 192	733	49	NC	16	139	4 219	2 413	5 204	1 899	702	434
janv-15	6 145	2 839	1 192	690	53	NC	42	108	3 058	2 358	4 681	1 963	581	607
févr-15	5 136	2 602	1 167	642	37	NC	20	88	2 761	2 729	5 429	1 639	644	623
mars-15	5 836	2 383	1 438	547	0	NC	19	93	3 803	2 464	5 418	2 165	666	549
avr-15	5 236	2 115	1 207	461	46	NC	17	76	3 390	2 647	5 978	2 059	465	527
mai-15	4 137	2 119	921	521	44	NC	13	63	3 141	2 197	7 007	2 014	623	440
juin-15														
Total 14/15	68 097		12 924		307		166		38 963		48 298		7 487	
cumul au 30/6/2014	58 569		10 221		390		150		63 944		35 272		11 554	

Source : Etat 13 - activité des fabricants d'aliments du bétail

Comparaison des incorporations cumulées de graines de soja

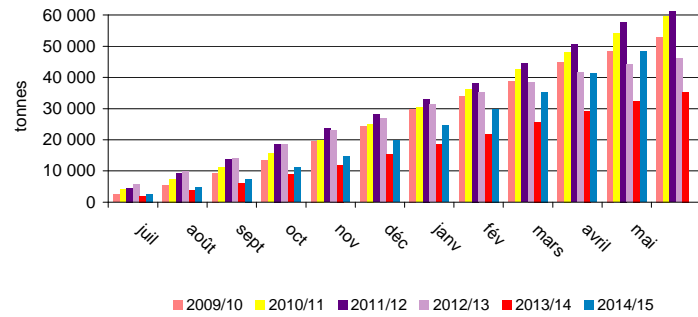

Comparaison des incorporations cumulées de pois

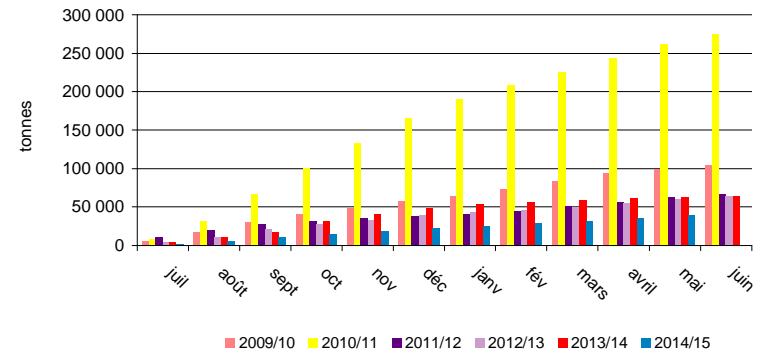

Evolution mensuelle des incorporations en oléagineux par les FAB

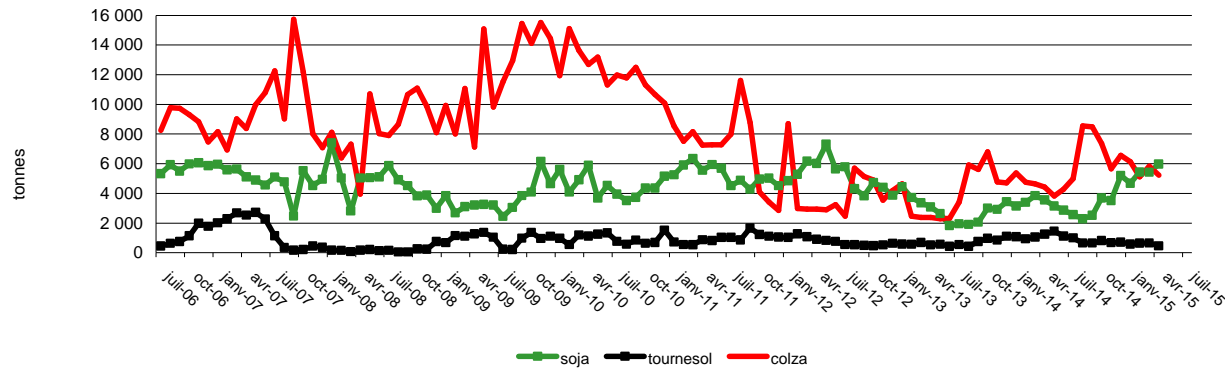

Evolution mensuelle des incorporations et des stocks de pois par les FAB

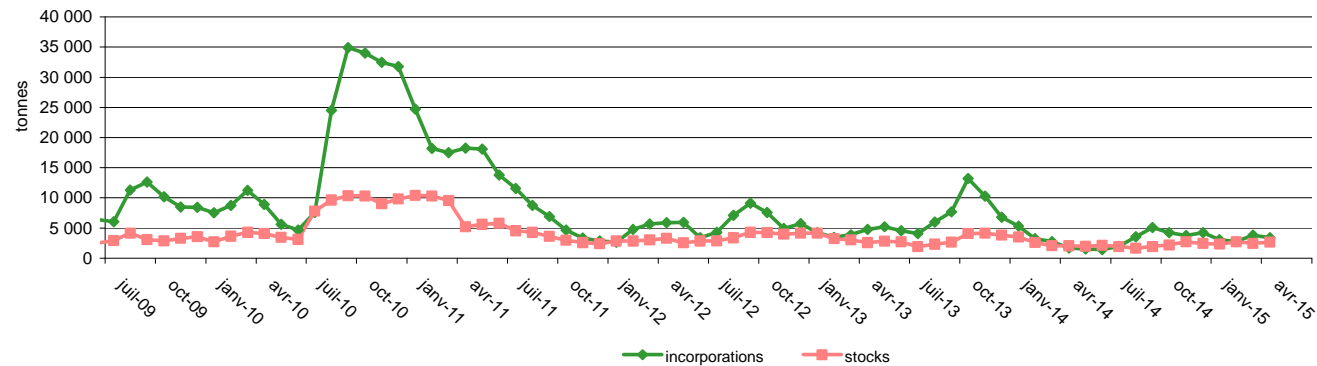

Bilan mensuel tourteaux de colza

Situation mensuelle colza - campagne 2014/15

tonne	juil-14	août-14	sept-14	oct-14	nov-14	déc-14	janv-15	févr-15	mars-15	avr-15	mai-15	juin-15
fabrication*	148 166	226 870	224 229	223 701	221 060	224 229	211 552	205 213	223 173	215 778	181 444	
total import	30 014	58 381	37 314	48 739	39 396	41 196	58 649	52 890	39 520	38 597		
import UE	28 967	58 351	37 257	48 681	39 310	41 109	58 622	52 806	39 406	38 512		
import pays tiers	1 046	30	58	58	86	87	26	84	114	85		
total ressources	178 179	285 252	261 543	272 440	260 456	265 425	270 201	258 103	262 693	254 374		
conso et variation de stocks *	163 081	254 458	233 382	227 919	232 525	236 843	244 106	229 702	219 167	214 403		
total export	15 098	30 794	28 162	44 521	27 930	28 582	26 095	28 401	43 526	39 972		
total utilisations	178 179	285 252	261 543	272 440	260 456	265 425	270 201	258 103	262 693	254 374		

*estimation

Sources : Douanes, FranceAgriMer

Situation mensuelle cumulée colza - campagne 2014/15

tonne	juil-14	août-14	sept-14	oct-14	nov-14	déc-14	janv-15	févr-15	mars-15	avr-15	mai-15	juin-15
fabrication*	148 166	375 036	599 266	822 967	1 044 027	1 268 256	1 479 808	1 685 022	1 908 195	2 123 973	2 305 416	
total import	30 014	88 395	125 709	174 448	213 844	255 040	313 688	366 578	406 098	444 694		
import UE	28 967	87 319	124 575	173 256	212 566	253 675	312 297	365 103	404 509	443 021		
import pays tiers	1 046	1 076	1 134	1 192	1 278	1 365	1 392	1 475	1 589	1 674		
total ressources	178 179	463 431	724 974	997 415	1 257 871	1 523 296	1 793 496	2 051 600	2 314 293	2 568 667		
conso et variation de stocks *	163 081	417 539	650 921	878 841	1 111 366	1 348 210	1 592 315	1 822 018	2 041 185	2 255 588		
total export	15 098	45 892	74 053	118 574	146 505	175 086	201 181	229 582	273 108	313 080		
total utilisations	178 179	463 431	724 974	997 415	1 257 871	1 523 296	1 793 496	2 051 600	2 314 293	2 568 667		

*estimation

Sources : Douanes, FranceAgriMer

Consommation cumulée de tourteaux de colza

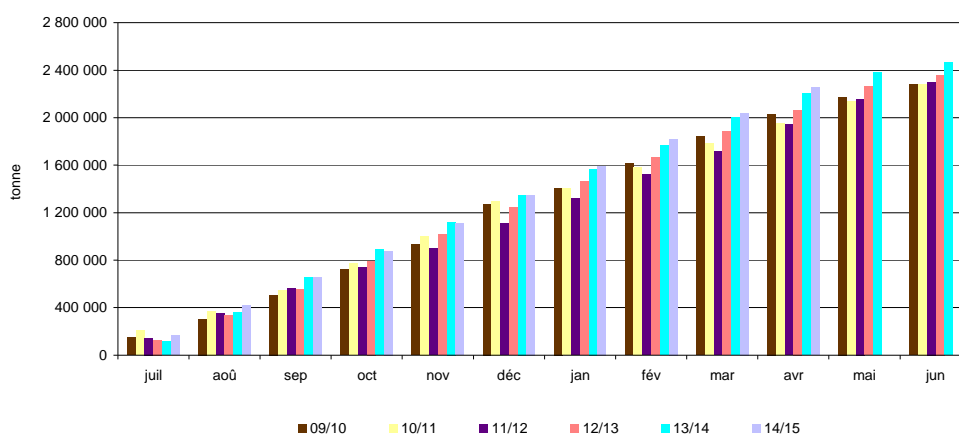

Sources: Douanes, FranceAgriMer

Bilans par campagne des tourteaux de colza

Situation des tourteaux de colza par campagne

tonne	2005/06	2006/07	2007/08	2008/09	2009/10	2010/11
Stock début de campagne	72 263	83 906	78 141	94 177	89 475	89 577
fabrication	1 278 823	1 212 255	1 476 574	1 910 545	2 014 030	2 081 447
total import	448 538	519 082	656 676	517 254	432 688	510 736
import UE	445 926	512 775	648 543	507 491	421 244	502 366
import pays tiers	2 612	6 308	8 133	9 763	11 445	8 369
total ressources	1 799 624	1 815 243	2 211 391	2 521 976	2 536 193	2 681 760
consommation	1 569 551	1 607 429	1 945 466	2 153 116	2 278 304	2 286 629
total export	146 167	129 673	171 748	279 385	168 312	322 962
Total utilisations	1 715 718	1 737 102	2 117 214	2 432 501	2 446 616	2 609 591
Stock fin de campagne	83 906	78 141	94 177	89 475	89 577	72 169

Sources : Huileries de France, Douanes, FranceAgriMer

tonne	2011/12	2012/13	2013/14
fabrication*	2 297 756	2 393 088	2 293 029
total import	374 619	472 743	606 584
import UE	374 618	449 473	603 077
import pays tiers	1	23 270	3 507
total ressources	2 672 375	2 865 831	2 899 613
cons et variation de stocks*	2 362 671	2 363 236	2 462 842
total export	309 704	502 595	436 771
Total utilisations	2 672 375	2 865 831	2 899 613

* estimation

Sources : Douanes, FranceAgriMer

Bilan mensuel tourteaux de tournesol

Situation mensuelle tournesol - campagne 2014/15

tonne	juil-14	août-14	sept-14	oct-14	nov-14	déc-14	janv-15	févr-15	mars-15	avr-15	mai-15	juin-15
fabrication*	30 887	22 279	29 874	66 331	60 761	62 280	71 900	61 267	68 862	62 786	47 090	
total import	71 129	72 462	37 311	67 331	46 157	87 614	101 366	113 052	86 765	91 661		
import UE	17 243	44 057	15 911	13 097	20 219	14 788	19 380	15 005	27 215	16 089		
import pays tiers	53 886	28 404	21 400	54 234	25 938	72 826	81 986	98 047	59 550	75 572		
total ressources	102 015	94 741	67 185	133 662	106 918	149 894	173 267	174 319	155 627	154 447		
conso et variation de stocks *	90 365	89 740	61 228	120 379	100 004	149 173	167 331	161 288	148 739	150 225		
total export	11 650	5 001	5 957	13 283	6 913	721	5 936	13 031	6 888	4 222		
total utilisations	102 015	94 741	67 185	133 662	106 918	149 894	173 267	174 319	155 627	154 447		

*estimation

sources : Douanes, FranceAgriMer

Situation mensuelle cumulée tournesol - campagne 2014/15

tonne	juil-14	août-14	sept-14	oct-14	nov-14	déc-14	janv-15	févr-15	mars-15	avr-15	mai-15	juin-15
fabrication*	30 887	53 166	83 040	149 370	210 131	272 411	344 311	405 578	474 441	537 227	584 316	
total import	71 129	143 590	180 901	248 233	294 389	382 004	483 370	596 422	683 187	774 847		
import UE	17 243	61 300	77 211	90 308	110 527	125 315	144 694	159 700	186 915	203 004		
import pays tiers	53 886	82 290	103 690	157 925	183 863	256 689	338 675	436 722	496 272	571 843		
total ressources	102 015	196 756	263 941	397 603	504 520	654 414	827 681	1 002 000	1 157 627	1 312 074		
conso et variation de stocks *	90 365	180 105	241 333	361 712	461 716	610 889	778 220	939 508	1 088 247	1 238 472		
total export	11 650	16 651	22 608	35 891	42 804	43 526	49 461	62 492	69 381	73 602		
total utilisations	102 015	196 756	263 941	397 603	504 520	654 414	827 681	1 002 000	1 157 627	1 312 074		

*estimation

sources : Douanes, FranceAgriMer

Consommation cumulée de tourteaux de tournesol

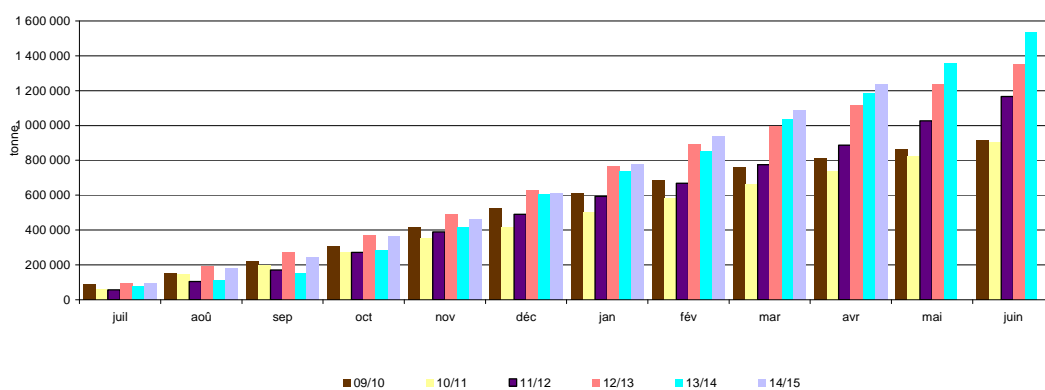

Bilans par campagne des tourteaux de tournesol

Situation des tourteaux de tournesol par campagne

tonne	2005/06	2006/07	2007/08	2008/09	2009/10	2010/11
Stocks début campagne	29 700	21 680	27 832	51 939	49 630	23 999
fabrication	509 845	547 888	494 329	593 081	679 535	730 494
total import	222 274	190 213	137 309	324 671	398 569	368 178
import UE	81 770	77 355	57 035	99 424	85 744	100 056
import pays tiers	140 504	112 858	80 274	225 247	312 825	268 123
total ressources	761 819	759 781	659 470	969 691	1 127 734	1 122 671
consommation	720 585	715 534	565 540	806 483	912 325	904 835
total export	19 554	16 415	41 991	113 578	191 410	165 085
Total utilisations	740 139	731 949	607 531	920 061	1 103 735	1 069 920
Stocks fin campagne	21 680	27 832	51 939	49 630	23 999	52 751

sources : Huileries de France, Douanes, FranceAgriMer

tonne	2011/12	2012/13	2013/14
fabrication*	768 708	556 918	765 796
total import	605 415	929 699	906 876
import UE	121 110	212 507	225 942
import pays tiers	484 306	717 192	680 935
total ressources	1 374 123	1 486 617	1 672 672
cons et variation de stocks*	1 165 527	1 352 077	1 532 686
total export	208 597	134 540	139 986
Total utilisations	1 374 123	1 486 617	1 672 672

* estimations

sources : Douanes, FranceAgriMer

Bilan mensuel tourteaux de soja

Situation mensuelle soja - campagne 2014/15

tonne	juil-14	août-14	sept-14	oct-14	nov-14	déc-14	janv-15	févr-15	mars-15	avr-15	mai-15	juin-15
fabrication*	36 022	16 445	14 879	4 699	37 588	50 118	50 118	45 419	45 419	47 768	39 938	
total import	235 666	224 863	321 225	263 213	280 882	261 142	297 837	255 470	317 336	253 441		
import UE	47 220	55 078	51 014	62 586	67 897	61 274	78 599	66 245	69 763	70 589		
import pays tiers	188 446	169 786	270 211	200 627	212 986	199 867	219 238	189 225	247 573	182 852		
total ressources	271 688	241 308	336 103	267 911	318 471	311 259	347 955	300 889	362 756	301 210		
cons et variation de stocks*	242 965	240 290	327 198	195 893	305 656	246 762	341 386	288 486	324 575	300 182		
total export	28 722,9	1 017,9	8 905,3	72 018,3	12 814,5	64 497,7	6 568,3	12 403,7	38 180,3	1 027,8		
total utilisations	271 688	241 308	336 103	267 911	318 471	311 259	347 955	300 889	362 756	301 210		

* estimation

sources : Douanes, FranceAgriMer

Situation mensuelle cumulée soja - campagne 2014/15

tonne	juil-14	août-14	sept-14	oct-14	déc-14	déc-14	janv-15	févr-15	mars-15	avr-15	mai-15	juin-15
fabrication*	36 022	52 467	67 346	72 044	109 633	159 750	209 868	255 287	300 707	348 475	388 413	
total import	235 666	460 529	781 754	1 044 966	1 325 849	1 586 990	1 884 827	2 140 297	2 457 634	2 711 075		
import UE	47 220	102 298	153 312	215 897	283 794	345 068	423 668	489 913	559 676	630 265		
import pays tiers	188 446	358 231	628 442	829 069	1 042 054	1 241 922	1 461 160	1 650 384	1 897 957	2 080 810		
total ressources	271 688	512 996	849 099	1 117 010	1 435 481	1 746 741	2 094 695	2 395 584	2 758 340	3 059 550		
cons et variation de stocks*	242 965	483 255	810 453	1 006 346	1 312 002	1 558 764	1 900 150	2 188 636	2 513 211	2 813 393		
total export	28 723	29 741	38 646	110 664	123 479	187 977	194 545	206 949	245 129	246 157		
total utilisations	271 688	512 996	849 099	1 117 010	1 435 481	1 746 741	2 094 695	2 395 584	2 758 340	3 059 550		

* estimation

sources : Douanes, FranceAgriMer

consommation cumulée de tourteaux de soja

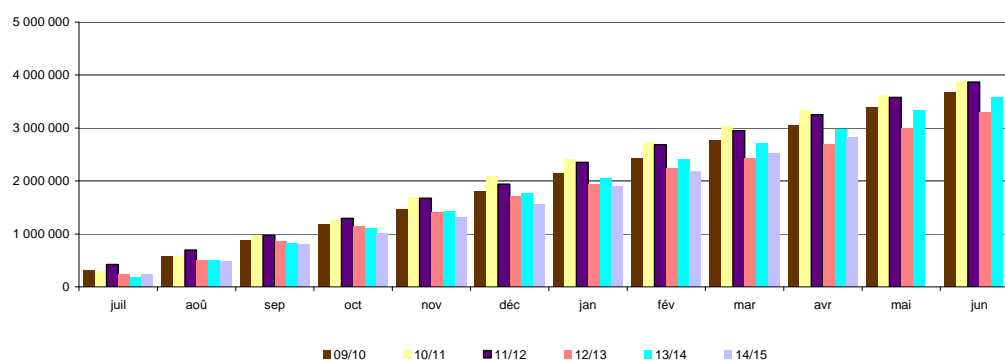

Sources: Douanes, FranceAgriMer

sources : Douanes, FranceAgriMer

Bilans par campagne des tourteaux de soja

Situation des tourteaux de soja par campagne

tonne	2005/06	2006/07	2007/08	2008/09	2009/10	2010/11
Stocks début mois	3 553	10 158	29 023	4 730	13 796	5 122
fabrication	229 149	260 095	196 871	358 968	370 532	353 433
total import	4 232 158	4 128 815	4 652 147	4 126 274	3 451 600	3 641 550
import UE	609 118	564 542	686 864	632 806	614 903	892 101
import pays tiers	3 623 040	3 564 273	3 965 283	3 493 648	2 836 697	2 749 449
total ressources	4 464 860	4 399 068	4 878 041	4 489 972	3 835 928	4 000 105
consommation	4 360 011	4 293 797	4 812 785	4 404 537	3 677 655	3 876 441
total export	94 692	76 248	60 526	71 639	153 151	104 696
Total utilisations	4 454 702	4 370 045	4 873 311	4 476 176	3 830 806	3 981 137
Stocks fin de mois	10 158	29 023	4 730	13 796	5 122	18 968

Sources : Huileries de France, Douanes, FranceAgriMer

tonne	2011/12	2012/13	2013/14
fabrication*	495 237	454 030	444 910
total import	3 486 457	2 905 969	3 231 244
import UE	812 756	647 377	665 201
import pays tiers	2 673 701	2 258 592	2 566 042
total ressources	3 981 694	3 359 999	3 676 154
cons et variation de stoc	3 871 898	3 292 452	3 580 449
total export	109 796	67 546	95 705
Total utilisations	3 981 694	3 359 999	3 676 154

estimation*

sources : Douanes, FranceAgriMer

Bilan mensuel tourteaux d'arachide

Situation mensuelle arachide - campagne 2014/15

tonne	juil-14	août-14	sept-14	oct-14	nov-14	déc-14	janv-15	févr-15	mars-15	avr-15	mai-15	juin-15
total import	856	2819	734	650	689	600	868	862	797	4540		
import UE	770	769	734	650	689	600	841	862	797	4 513		
import pays tiers	85	2 050	1	0	0	0	26	0	0	27		
total ressources	856	2819	734	650	689	600	868	862	797	4540		
conso et variation de stocks	854	2817	734	649	687	598	868	859	794	4539		
total export	2	2	0	1	2	2	0	3	2	1		
total utilisations	856	2819	734	650	689	600	868	862	797	4540		

sources : Douanes, FranceAgriMer

Situation mensuelle cumulée arachide - campagne 2014/15

tonne	juil-14	août-14	sept-14	oct-14	nov-14	déc-14	janv-15	févr-15	mars-15	avr-15	mai-15	juin-15
total import	856	3674	4408	5 059	5 748	6 348	7 216	8 078	8 875	13 415		
import UE	770	1539	2272	2923	3612	4212	5054	5916	6713	11226		
import pays tiers	85	2135	2136	2136	2136	2136	2162	2162	2162	2189		
total ressources	856	3674	4408	5 059	5 748	6 348	7 216	8 078	8 875	13 415		
conso et variation de stocks	854	3670	4404	5054	5741	6339	7207	8066	8860	13399		
total export	2	4	4	5	7	9	9	12	14	15		
total utilisations	856	3674	4408	5 059	5 748	6 348	7 216	8 078	8 875	13 415		

sources : Douanes, FranceAgriMer

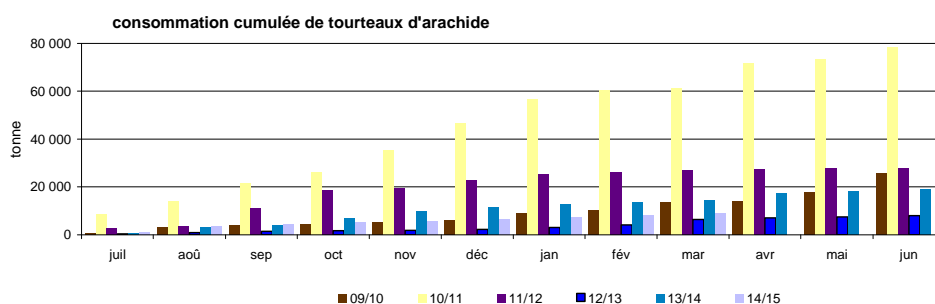

Sources: Douanes, FranceAgriMer

Bilans par campagne des tourteaux d'arachide

Situation des tourteaux d'arachide par campagne

tonne	2005/06	2006/07	2007/08	2008/09	2009/10	2010/11	2011/12	2012/13	2013/14
total import	29 767	72 568	22 303	7 411	25 699	78 308	27 731	7 912	18 785
import UE	2 771	11 146	8 889	3 916	9 715	19 118	8 345	6 382	10 420
import pays tiers	26 996	61 422	13 414	3 495	15 984	59 190	19 385	1 530	8 365
total ressources	29 767	72 568	22 303	7 411	25 699	78 308	27 731	7 912	18 785
consommation	29 707	72 542	22 274	7 399	25 686	78 178	27 710	7 900	18 779
total export	60	26	29	13	13	130	21	12	6
Total utilisations	29 767	72 568	22 303	7 411	25 699	78 308	27 731	7 912	18 785

sources : Douanes, FranceAgriMer

Bilan mensuel tourteaux de lin

Situation mensuelle lin - campagne 2014/15

tonne	juil-14	août-14	sept-14	oct-14	nov-14	déc-14	janv-15	févr-15	mars-15	avr-15	mai-15	juin-15
total import	7 177	6 326	6 588	6 818	7 019	6 956	7 565	6 822	7 166	6 099		
import UE	7 070	6 243	6 532	6 714	6 886	6 820	7 484	6 742	7 108	6 047		
import pays tiers	107	83	56	104	133	136	80	80	58	52		
total ressources	7 177	6 326	6 588	6 818	7 019	6 956	7 565	6 822	7 166	6 099		
consommation*	7 175	6 326	6 586	6 818	7 018	6 956	7 564	6 822	7 109	6 071		
total export	2	0	3	0	2	0	0	0	57	28		
total utilisations	7 177	6 326	6 588	6 818	7 019	6 956	7 565	6 822	7 166	6 099		

* estimation

Sources : Douanes, FranceAgriMer

Situation mensuelle cumulée lin - campagne 2014/15

tonne	juil-14	août-14	sept-14	oct-14	nov-14	déc-14	janv-15	févr-15	mars-15	avr-15	mai-15	juin-15
total import	7 177	13 503	20 091	26 909	33 929	40 885	48 449	55 271	62 437	68 536		
import UE	7 070	13 313	19 845	26 559	33 445	40 266	47 750	54 492	61 600	67 647		
import pays tiers	107	190	247	351	483	619	700	779	837	889		
total ressources	7 177	13 503	20 091	26 909	33 929	40 885	48 449	55 271	62 437	68 536		
consommation*	7 175	13 501	20 087	26 905	33 922	40 879	48 443	55 265	62 374	68 444		
total export	2	2	4	5	6	6	7	7	64	92		
total utilisations	7 177	13 503	20 091	26 909	33 929	40 885	48 449	55 271	62 437	68 536		

* estimation

Sources : Douanes, FranceAgriMer

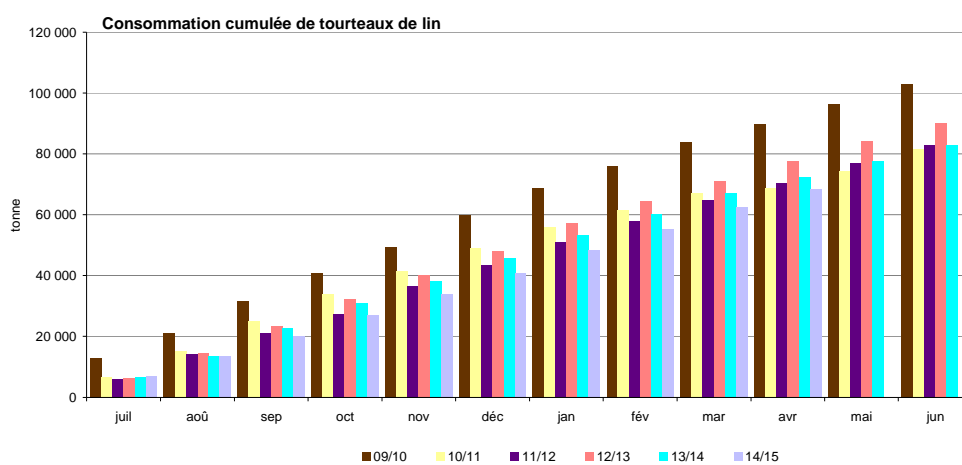

Bilans par campagne des tourteaux de lin

Situation des tourteaux de lin par campagne

tonne	2005/06	2006/07	2007/08	2008/09	2009/10	2010/11	2011/12	2012/13	2013/14
total import	119 552	120 685	137 616	114 111	103 462	84 688	83 022	90 253	83 208
import UE	116 544	119 088	136 245	113 732	103 326	84 688	81 738	89 307	82 594
import pays tiers	3 008	1 598	1 371	382	136	0	1 284	946	615
total ressources	119 557	120 693	137 620	114 111	103 462	84 688	83 022	90 253	83 208
consommation*	118 618	119 645	136 950	113 220	103 049	81 664	82 917	90 093	83 110
total export	939	1 047	670	891	413	3 025	106	160	98
Total utilisations	119 557	120 692	137 620	114 111	103 462	84 688	83 022	90 253	83 208

* estimation

Sources : Douanes, FranceAgriMer

Exports/Imports

Graines, tourteaux et huiles
au 30 avril 2015

Marché des oléo-protéagineux
Juin 2015

Graines de colza

Campagne 2014/15

exportations : Graines de colza (volume : en tonnes)

Sources : Douanes françaises

	juillet	août	septembre	octobre	novembre	decembre	janvier	février	mars	avril	mai	juin	Cumul mois campagne N	Cumul mois campagne N-1	Total campagne N-1
PAYS-BAS	17 747,1	6 798,8	8 305,3	1 203,2	792,1	5 079,8	28,5	136,4	22 532,5	80,5			62 704,2	62 411,4	85 477,4
ALLEMAGNE	87 294,2	91 264,4	94 853,5	87 164,2	79 399,7	95 874,9	119 226,4	82 599,4	75 626,7	89 855,3			903 158,7	615 848,6	727 292,0
ITALIE	56,0	25,8	0,3	0,5									82,6	116,4	116,4
ROYAUME-UNI	12 583,9	226,6				0,2	44,5		0,5	7,5			12 863,2	16 091,0	16 094,4
IRLANDE	2,8	1,3											4,1	12,4	12,4
DANEMARK	6 174,6	29,1		7,9	0,3			0,0					6 211,9	477,2	554,2
GRÈCE	6,2	7,6	3,2	0,0									17,0	14,3	14,3
PORTUGAL	0,1	1,0	1,6	1,1						415,0			418,8	51,9	51,9
ESPAGNE	3 672,8	1 880,4	105,8	7,4	0,8	7,6	26,1	52,4	626,8	52,6			6 432,7	591,5	723,9
BELGIQUE	32 802,5	10 637,5	19 253,7	24 659,0	20 273,9	30 795,8	53 937,4	77 562,0	50 405,5	37 005,0			357 332,3	257 268,1	305 852,1
LUXEMBOURG	17,2	980,6		87,2	6 111,0			20,8	0,0	0,0			7 216,8	2 375,0	2 375,0
SUÈDE	3 762,3	1,1											3 763,4	42,7	58,1
FINLANDE	3 150,3								13,5	0,1			3 163,9	0,0	0,0
AUTRICHE	56,1	15,2	0,5										71,8	330,6	648,2
ESTONIE	3,3												3,3	9,1	9,1
LETTONIE	33,5	0,3			0,1					0,2			34,1	56,9	56,9
LITUANIE	49,7	1,7							3,4				54,8	16,3	16,3
POLOGNE	732,1	302,3	0,2	0,4									1 035,0	724,5	1 016,2
RÉPUBLIQUE TCHÈQUE	230,0	141,6			0,2				1,0				372,8	437,4	444,0
SLOVAQUIE	80,7	60,2	0,0						1,9				142,8	103,6	107,8
HONGRIE	512,9	213,3								16,2			742,4	1 169,2	1 241,2
ROUMANIE	1 123,2	270,4	0,0	2,4	1,3			6,4	0,2				1 403,9	1 135,7	1 456,0
BULGARIE	203,7	58,8	0,8					8,5	0,2				272,0	303,8	370,7
SLOVÉNIE	12,3	5,1			1,0								18,4	12,6	12,6
CROATIE	18,7	24,3											43,0	25,4	25,4
UE à 28	170 326,2	112 947,4	122 524,9	113 133,3	106 580,4	131 758,3	173 262,9	160 385,9	149 212,2	127 432,4			1 367 563,9	959 625,6	1 144 026,5

	juillet	août	septembre	octobre	novembre	decembre	janvier	février	mars	avril	mai	juin	Cumul mois campagne N	Cumul mois campagne N-1	Total campagne N-1
SUISSE	27,3	7,6	228,3	1 905,6	1 154,0			26,2		23,2			3 372,2	5 100,0	7 488,0
TURQUIE	40,0	24,7	10,6					14 767,6		5 948,5			20 791,4	14 374,0	14 374,0
UKRAINE	48,9	20,2								0,0			69,1	75,4	75,4
BELARUS	0,4	13,3											13,7	34,7	34,7
MOLDOVA		9,4											9,4	9,1	9,1
RUSSIE	59,7	0,0							36,6				96,3	58,6	58,6
KAZAKHSTAN	0,1												0,1	1,3	1,3
SERBIE	19,4	4,3											23,7	13,5	13,5
MAROC				0,0									0,0	3,8	3,8
TUNISIE		0,0	5,5										5,5		
ÉTATS-UNIS D'AMÉRIQUE		15,2		0,0					0,0				15,2	13,4	13,4
CANADA														0,6	0,6
MEXIQUE														73 461,7	73 461,7
CHILI							10,2	9,2	0,3				19,7	36,1	36,1
ARGENTINE									2,3				2,3	1,6	1,6
IRAN			102,0										102,0		
ISRAËL								11 956,7					11 956,7		
CHINE		0,0											0,0		
AUSTRALIE		0,1	8,5						35,1				43,7	10,1	10,1
NOUVELLE-ZÉLANDE			0,3		4,5								4,8	7,4	7,4
Pays tiers	195,8	94,8	355,2	1 905,6	1 158,5		10,2	26 794,8	39,2	5 971,7			36 525,8	93 201,3	95 589,3
Total	170 522,0	113 042,2	122 880,1	115 038,9	107 738,9	131 758,3	173 273,1	187 180,7	149 251,4	133 404,1			1 404 089,7	1 052 826,9	1 239 615,8

Graines de colza

Campagne 2014/15

importations : Graines de colza (volume : en tonnes)

Sources : Douanes françaises

	juillet	août	septembre	octobre	novembre	decembre	janvier	février	mars	avril	mai	juin	Cumul mois campagne N	Cumul mois campagne N-1	Total campagne N-1
PAYS-BAS	115,9	3,6	1,3	28,4	227,1	778,4	324,4	177,3	603,6	236,4			2 496,4	383,1	443,0
ALLEMAGNE	645,4	1 898,4	1 849,7	1 019,2	1,6	349,2	0,4	2 225,1	10,5	54,5			8 054,0	3 764,6	4 047,4
ITALIE	225,7	58,4	79,1	97,0	111,2								571,4	780,9	780,9
ROYAUME-UNI	0,1	3 758,7	12,6		9,6		2 518,3						6 299,3	1 938,9	1 938,9
DANEMARK					45,3								45,3	47,8	58,9
PORTUGAL						0,2							0,2		
ESPAGNE	15 559,4	2 706,9	5 359,4	3 669,3	41,4	323,8	279,0	2 701,4	1 134,4	1 061,0			32 836,0	39 147,5	41 058,1
BELGIQUE	1 206,6	954,7	2 906,9	497,9	240,2	35 404,5	86,7	173,8	181,0	189,2			41 841,5	9 192,7	10 615,3
LUXEMBOURG	4,1	544,0	1 860,9	29,3	6 160,6			41,6					8 640,5	5 604,0	5 604,0
SUÈDE	0,0				0,7			2,0					2,7	0,2	0,2
AUTRICHE	0,0												0,0		
LETTONIE														29 401,8	29 401,8
LITUANIE														27 501,3	27 501,3
POLOGNE	5,3												5,3	53,7	53,7
RÉPUBLIQUE TCHÈQUE	8,8									2,1			10,9	34,3	40,3
HONGRIE	43,1	125,3	0,4	7,9									176,7	109,9	152,6
ROUMANIE	10,1	36 574,3	88,8	17,4	8,4								36 699,0	33 319,6	33 319,6
BULGARIE	39 788,3	56 671,6											96 457,9	103 554,7	103 554,7
CROATIE			23,9	9,7	3,0								36,6	256,4	294,5
UE à 28	57 610,8	103 295,9	12 183,0	5 376,1	6 849,1	36 856,1	3 208,8	5 321,2	1 929,5	1 543,2			234 173,7	255 091,4	258 865,2

	juillet	août	septembre	octobre	novembre	decembre	janvier	février	mars	avril	mai	juin	Cumul mois campagne N	Cumul mois campagne N-1	Total campagne N-1
SUISSE				1,3									1,3	11,9	11,9
TURQUIE	0,0	0,0								0,0			0,0	0,0	0,0
UKRAINE	0,0	38 265,2	68 182,1	70 509,1	31 995,8	31 885,5	33 710,2	305,1		181,8			275 034,8	494 483,9	494 523,2
MOLDOVA													6 024,0		6 024,0
RUSSIE										0,0			0,0		0,0
ÉTATS-UNIS D'AMÉRIQUE		0,0		0,0				0,0					0,0	0,0	0,0
CANADA	0,0	0,0	0,0	0,0	0,0	0,0		0,0	0,0	0,0			0,0	1,2	1,2
CHILI	0,0	0,0	0,0		0,0			0,0	0,0	0,0			0,0	0,0	0,0
ARGENTINE					0,4		0,0						0,4	28,6	28,6
HONG-KONG								0,0					0,0		
AUSTRALIE	21,8					0,2	20,6	61 413,7		116 992,2			178 448,5	352 262,2	412 326,2
NOUVELLE-ZÉLANDE							0,1	10,0					10,1		
Pays tiers	21,8	38 265,2	68 182,1	70 510,4	31 996,2	31 885,7	33 730,9	61 728,8	0,0	117 174,0			453 495,1	852 811,8	912 915,1
Total	57 632,6	141 561,1	80 365,1	75 886,5	38 845,3	68 741,8	36 939,7	67 050,0	1 929,5	118 717,2			687 668,8	1 107 903,2	1 171 780,3

Graines de tournesol

Campagne 2014/15

exportations : Graines de tournesol (volume : en tonnes)

Sources : Douanes françaises

	juillet	août	septembre	octobre	novembre	decembre	janvier	février	mars	avril	mai	juin	Cumul mois campagne N	Cumul mois campagne N-1	Total campagne N-1
PAYS-BAS	142,8	52,2	1 565,0	8 991,8	2 599,4	26,5	48,0	5 125,2	1 816,5	4 482,4			24 849,8	21 402,9	34 258,4
ALLEMAGNE	3 715,3	4 024,6	2 438,4	13 280,5	12 779,7	10 753,8	21 077,7	20 258,8	13 874,7	13 263,0			115 466,5	117 528,7	134 925,7
ITALIE	0,1	0,1	24,5	251,8	633,4	286,4	988,2	776,0	784,4	541,1			4 286,0	1 241,9	1 265,5
ROYAUME-UNI	1 036,6	640,4	532,0	1 283,1	514,6	1 901,1	576,0	502,9	631,1	528,1			8 145,9	8 323,3	9 870,6
IRLANDE							0,0		0,0	0,0			0,0	0,0	0,0
DANEMARK										0,0			0,0	0,0	21,6
GRÈCE	4,4	3,4	5,0	8,0	4,3	6,1	11,9	115,5	64,7	5,7			229,0	251,1	264,5
PORTUGAL	114,5	0,1	78,5	23,8	1,7	293,9	713,8	1 311,0	85,2	218,0			2 840,5	594,2	744,3
ESPAGNE	25 958,6	18 067,7	19 809,9	29 478,4	18 837,8	13 555,7	18 447,5	18 831,9	18 569,2	14 674,7			196 231,4	148 693,5	191 808,3
BELGIQUE	1 678,3	575,6	2 389,7	15 622,1	3 151,8	6 650,8	3 475,3	2 513,9	7 257,5	3 453,9			46 768,9	28 773,2	34 307,4
LUXEMBOURG	0,5	0,5	0,6	982,9	0,7	0,6	81,9	0,8	0,6	5,6			1 074,7	521,5	522,2
SUÈDE					1,5	0,8		0,2					2,5	1,5	1,5
FINLANDE														0,0	0,0
AUTRICHE					250,3	209,3	362,3	288,3	450,0	41,0			1 601,2	578,4	593,8
ESTONIE			0,0	0,0			0,0						0,0	0,0	0,0
LETTONIE										0,0			0,0	0,0	0,0
LITUANIE	0,0				0,0		0,0		0,0				0,0	0,3	0,3
POLOGNE	1,0	2,0		2,9	1,0	1,9	3,1	7,4	4,4	8,5			32,2	30,9	33,9
RÉPUBLIQUE TCHÈQUE							25,6	23,9	16,3	2,6			68,4	63,6	63,6
SLOVAQUIE						72,2	27,4	34,7	16,7	10,9			161,9	138,5	138,5
HONGRIE					474,0	100,1	379,8	738,8	284,6	91,7			2 069,0	1 003,7	1 004,9
ROUMANIE	25,5	6,0	10,2	5,9	153,1	321,9	324,2	337,7	209,2	26,9			1 420,6	1 720,3	1 741,8
BULGARIE	0,1				98,1	482,1	225,5	362,1	46,2	19,6			1 233,7	1 806,6	1 815,9
SLOVÉNIE		0,0	0,0		0,0	20,5		0,1	0,0				20,6	80,6	0,6
CROATIE						56,3	28,0	21,4	2,0				107,7	80,4	80,4
UE à 28	32 677,7	23 372,6	26 853,8	69 931,2	39 501,4	34 740,0	46 796,2	51 250,6	44 113,3	37 373,7			406 610,5	332 776,7	413 463,7

Graines de tournesol

Campagne 2014/15

exportations : Graines de tournesol (volume : en tonnes)

Sources : Douanes françaises

	juillet	août	septembre	octobre	novembre	decembre	janvier	février	mars	avril	mai	juin	Cumul mois campagne N	Cumul mois campagne N-1	Total campagne N-1
SUISSE				70,3	124,1	48,4	2,0	24,2	7,9	0,3			277,2	678,6	678,6
TUROUJIE						15,1	61,4	84,3	13,7	143,0			317,5	136,5	136,6
UKRAINE					572,3	583,5	556,6	544,2	577,0	60,3			2 893,9	3 122,5	3 123,1
BELARUS								0,1	0,0					0,1	0,1
MOLDOVA							21,0	62,3	58,8				142,1	138,2	138,2
RUSSIE				13,3	709,3	784,8	375,7	521,5	363,3	39,4			2 807,3	4 433,6	4 433,6
GÉORGIE									0,2	0,1			0,3	20,2	20,2
ARMÉNIE								0,9					0,9		
KAZAKHSTAN							0,3	2,2	19,2				21,7	2,9	2,9
Ouzbékistan														0,0	0,0
SERBIE					19,7	9,6	299,3	220,2	21,5	0,1			570,4	166,3	166,3
MAROC						7,8			0,6	0,6			9,0	14,3	14,3
ALGÉRIE	2,0												2,0		
TUNISIE			1,1			1,0		1,0	4,0				7,1	8,2	9,7
ÉGYPTE									0,0				0,0		
SOUDAN														7,8	7,8
MAURITANIE		0,0				0,0			0,0				0,0	0,0	0,0
MALI										0,5			0,5		
BURKINA FASO														0,0	0,0
NIGER			0,0										0,0	0,0	0,0
SÉNÉGAL				0,0	0,0				0,1	0,1			0,2	57,3	57,3
CÔTE D'IVOIRE		0,2				0,1				0,2			0,5	0,2	0,2
BÉNIN														0,1	0,1
NIGÉRIA		0,0											0,0		
CAMEROUN				0,0									0,0	0,0	0,0
GABON	0,0	0,0	0,0		0,0	0,0	0,0	0,0	0,0	0,0			0,0	0,0	0,0
KENYA								0,2					0,2	0,3	0,3
OUGANDA								0,1					0,1		17,2
MADAGASCAR															0,2
MAURICE														0,0	0,0
AFRIQUE DU SUD			0,0		0,0								0,0	28,0	28,0
ÉTATS-UNIS D'AMÉRIQUE						0,7		30,7	16,4	1,2			49,0	105,5	105,5
CANADA				0,3		0,2							0,5	3,4	3,4
SAINT-PIERRE ET MIQUELON														0,0	0,0
CUBA														0,0	0,0
RÉPUBLIQUE DOMINICAINE		0,0		0,0	0,0		0,0		0,0				0,0	0,0	0,0
ANTIGUA ET BARBUDA														0,0	0,0
LES ÎLES VIERGES BRITANNIQUES			0,0										0,0		
CHILI			11,0	0,5	0,1	0,0	0,0						11,6	18,8	18,8
ARGENTINE		6,2	0,6	4,4	0,3				0,0				11,5	19,8	19,8
LIBAN			0,9	0,5	0,6	0,5	1,8	0,6					4,9	11,0	12,0
JORDANIE						0,0							0,0		
ARABIE SAOUDITE			0,2	0,2		0,4			0,3	0,2			1,3	1,0	1,5
BAHREÏN							0,0						0,0		
ÉMIRATS ARABES UNIS		1,2			2,5			1,0					4,7	1,3	1,3
INDE														0,0	0,0
THAÏLANDE	0,2												0,2		
CAMBODGE		0,1											0,1		
CHINE		4,7			0,0		0,2	6,6	3,1	0,2			14,8	11,2	12,4
JAPON							8,6			2,3			10,9	7,7	7,7
AUSTRALIE															1,2
NOUVELLE-ZÉLANDE			0,4	0,1									0,5	0,1	0,1
Pays tiers	2,2	12,4	14,2	89,6	1 428,9	1 452,1	1 326,9	1 500,1	1 086,1	248,5			7 161,0	8 994,9	9 018,4
Total	32 679,9	23 385,0	26 868,0	70 020,8	40 930,3	36 192,1	48 123,1	52 750,7	45 199,4	37 622,2			413 771,5	341 771,6	422 482,1

Graines de tournesol

importations : Graines de tournesol (volume : en tonnes)

Sources : Douanes françaises

	juillet	août	septembre	octobre	novembre	decembre	janvier	février	mars	avril	mai	juin	Cumul mois campagne N	Cumul mois campagne N-1	Total campagne N-1
PAYS-BAS	19,1	202,7	172,4	106,5	92,5	43,5	1 097,7	63,0	8,4	19,9			1 825,7	1 217,8	1 538,8
ALLEMAGNE	292,3	253,6	154,7	367,0	358,0	285,1	235,6	198,8	278,3	133,7			2 557,1	3 218,6	4 063,4
ITALIE	31,3		73,4	271,1	267,8	192,5	78,7	190,6	130,8	126,2			1 362,4	1 699,3	1 754,4
ROYAUME-UNI	1,0	0,0		1,6	1,2		3 401,5	24,1	5,8	89,5			3 524,7	228,5	253,6
DANEMARK	23,2			0,9	1,2								25,3		
GRÈCE	11,7												11,7	0,5	0,5
PORTUGAL				2,4			0,0	0,0	0,1	0,3			2,8		
ESPAGNE	442,0	85,1	1 551,0	2 016,9	1 428,3	1 744,4	1 598,1	1 892,6	1 458,1	1 013,7			13 230,2	13 815,8	14 675,1
BELGIQUE	26,2	26,9	83,1	98,4	80,8	93,9	103,3	96,8	45,6	57,9			712,9	406,4	453,9
LUXEMBOURG		0,0	570,9	982,4		26,6	81,5		3,2				1 664,6	519,0	519,0
SUÈDE				10,4	12,2								22,6	2,2	2,2
AUTRICHE	24,1	23,2		5,0	6,9		3,6	5,0		0,2			68,0	157,6	180,8
MALTE	22,9	22,7	46,2	23,1	45,8	46,0	46,3	23,2	22,6	23,3			322,1	233,4	302,3
POLOGNE	1,9												1,9	16,5	16,5
RÉPUBLIQUE TCHÈQUE	9,8												9,8	23,7	23,7
SLOVAQUIE		12,6		0,8		50,1	0,8	4,5	0,8	2,3			71,9	6,6	7,4
HONGRIE	47,9	65,7	86,4	54,2	144,9	310,2	34,3	426,0	138,8	108,8			1 417,2	830,5	1 080,1
ROUMANIE	33,7	32,1	62,2	45 574,4	27 201,5	21,9	19 283,0	18 376,8	16 619,9	9,0			127 214,5	224 463,7	253 135,6
BULGARIE	163,5	13 194,1	154,4	6 731,9	29 702,3	27 007,0	291,6	16 033,6	289,1	285,6			93 853,1	166 610,0	166 969,8
CROATIE					1,0	0,0							1,0		
UE à 28	1 150,6	13 918,7	2 954,7	56 247,0	59 344,4	29 821,2	26 256,0	37 335,0	19 001,5	1 870,4			247 899,5	413 450,1	444 977,1
SUISSE						105,0			5,3				110,3		1,5
GIBRALTAR														0,0	0,0
TUROUJIE	49,4	3,2	0,1	84,8	123,6	66,6	57,2	293,1	23,2	33,5			734,7	1 083,2	1 234,8
ALBANIE														56,7	56,7
UKRAINE	0,0	0,0		0,1		0,0	57,4	0,0	0,0	0,0			57,5	20,8	15 707,3
MOLDOVA						0,8							0,8	45,3	45,3
RUSSIE	0,0			0,0	0,0	0,0	0,0	0,0	0,0	0,0			0,0	0,0	0,0
SERBIE	1,9	0,0			75,4		0,0	0,0	7,4	0,0			84,7	155,1	157,6
MAROC														5,6	5,6
ÉGYPTE				26,0	0,0								26,0	90,0	90,0
SÉNÉGAL									0,0	0,4			0,4	0,5	0,5
KENYA		0,0						0,0					0,0		
AFRIQUE DU SUD	0,0			0,0		0,5		0,0	0,0	0,0			0,5	5,1	5,1
ÉTATS-UNIS D'AMÉRIQUE	18,7	6,4	10,1	397,5	1 640,2	872,1	998,9	550,1	1 311,4	257,8			6 063,2	6 444,2	6 462,5
MEXIQUE														2,5	2,5
PÉROU	0,2		0,1	0,2	0,1	0,2	0,1	0,2	0,1				1,2	0,1	0,1
BRÉSIL									0,0				0,0		0,0
CHILI	308,4	1 093,8	989,2	283,4	69,2	4,1		20,0	150,9	25,8			2 944,8	2 762,6	3 044,5
ARGENTINE	121,1	79,9	20,8	139,0	26,2	60,4	167,0	111,7	138,5	3,7			868,3	1 130,5	1 778,5
LIBAN		21,8											21,8		
IRAN														0,3	0,3
ISRAËL			1,3										1,3	9,5	11,3
INDE					0,0		0,0						0,0	0,0	0,0
THAÏLANDE							0,1						0,1		
CHINE	6,8	6,9	6,0	11,1	6,5	0,3	7,8	12,2	8,3	12,5			78,4	146,7	168,6
CORÉE DU SUD				0,0									0,0	0,0	0,0
Pays tiers	506,5	1 212,0	1 027,6	942,1	1 941,2	1 110,0	1 288,5	987,3	1 645,1	333,7			10 994,0	11 958,7	28 772,7
Total	1 657,1	15 130,7	3 982,3	57 189,1	61 285,6	30 931,2	27 544,5	38 322,3	20 646,6	2 204,1			258 893,5	425 408,8	473 749,8

Graines de soja

Campagne 2014/15

exportations : Fèves de soja (volume : en tonnes)

Sources : Douanes françaises

	juillet	août	septembre	octobre	novembre	decembre	janvier	février	mars	avril	mai	juin	Cumul mois campagne N	Cumul mois campagne N-1	Total campagne N-1
PAYS-BAS	0,1	0,6	0,3	0,3	0,6	0,3	0,4	4,3	0,4	0,3			7,6	3,0	7,6
ALLEMAGNE		32,7	103,5	63,5	26,0	0,1	0,1	136,2	243,7	223,2			829,0	1 072,6	1 455,1
ITALIE	48,7	0,0	0,1	24,2	48,5	0,1	204,2	555,5	1 133,3	1 911,1			3 925,7	901,9	1 047,7
ROYAUME-UNI	0,1	0,1	0,1	0,2	0,1	0,4	0,1	0,2	1,4	0,1			2,8	1,8	2,0
DANEMARK						0,2		0,0					0,2	0,0	0,0
GRÈCE	0,5								0,2				0,7	4,4	4,4
PORTUGAL	48,7	145,6	48,6	73,5	73,4	144,0	72,6	97,3	97,0	121,0			921,7	398,4	495,0
ESPAGNE	1 028,7	803,9	809,7	1 975,5	2 018,0	1 975,6	5 674,0	1 533,4	1 888,2	1 841,9			19 548,9	8 595,4	10 530,2
BELGIQUE	1,3	0,8	81,0	1 309,2	785,6	813,6	3 088,5	1 909,6	89,9	843,4			8 922,9	2 691,2	2 878,6
LUXEMBOURG	0,5	0,3	0,7	0,8	0,3	0,7	0,4	0,3	0,2				4,2	1,6	2,3
SUÈDE					0,1								0,1		
FINLANDE	1,5						2,0						3,5	3,0	4,0
AUTRICHE		98,6		8,4	48,6	232,8	46,7	72,9	177,6	25,6			711,2	723,4	913,8
ESTONIE			0,0	0,0		0,0	0,0		0,1				0,1	143,0	143,0
LITUANIE	0,0		0,0				0,0		0,0				0,0	0,0	0,0
POLOGNE	3,0	10,5		6,0	3,0	3,0	3,0	3,0	11,7	27,7			70,9	36,5	44,0
RÉPUBLIQUE TCHÈQUE									0,2				0,2		
SLOVAQUIE									8,7	8,7			17,4		
HONGRIE								5,5	30,8	2,5			38,8	10,7	10,7
ROUMANIE	0,0					0,0	0,0		182,6	44,0			226,6	14,8	14,8
BULGARIE	0,0			0,0	0,0				42,0	23,1			65,1	1,1	1,1
SLOVÉNIE														0,0	0,0
CROATIE									0,6	0,6			1,2	0,0	0,0
UE à 28	1 133,1	1 093,1	1 044,0	3 461,6	3 004,2	3 170,8	9 092,0	4 318,2	3 908,6	5 073,2			35 298,8	14 602,8	17 554,3
SUISSE	359,6	57,1	51,4	664,7	1 337,1	362,1	553,3	608,2	577,6	308,1			4 879,2	3 942,9	4 610,8
UKRAINE								0,0	266,9	5,0			271,9	5,2	5,3
MOLDOVA									0,1	0,6			0,7		
RUSSIE								0,4	98,8	8,8			108,0	119,6	119,6
KAZAKHSTAN								0,1					0,1	0,1	0,1
MAROC														14,0	14,0
LYBIE														0,1	0,1
SOUDAN														1,8	1,8
NIGER														0,4	0,4
TCHAD					0,5								0,5		
SÉNÉGAL														8,7	8,7
GHANA														0,1	0,1
CAMEROUN														0,0	0,0
GABON	0,0		0,0							0,0			0,0	0,0	0,0
RÉPUBLIQUE DU CONGO				0,0			0,0		0,0				0,0	0,0	0,0
MADAGASCAR															0,0
ÉTATS-UNIS D'AMÉRIQUE				0,0	0,0		0,0	0,0	18,3				18,3	0,0	0,0
CANADA			0,0										0,0		
ARGENTINE															0,0
LIBAN	0,5		0,2				0,3						1,0	1,2	1,5
ISRAËL						52,3			0,8				53,1	0,0	0,0
JORDANIE						0,1		0,0					0,1		
ARABIE SAOUDITE	0,5			0,3							0,7		1,5	1,6	1,6
BAHREÏN							0,0						0,0		
THAÏLANDE						24,3			103,9	52,3			180,5	0,0	0,0
MALAYSIA					0,0								0,0		
SINGAPOUR														0,0	0,0
CHINE														0,7	0,7
JAPON							0,0						0,0	0,4	0,4
TAÏWAN								22,7					22,7		
HONG-KONG									22,0				22,0		
AUSTRALIE														0,6	0,6
NOUVELLE-ZÉLANDE														0,0	0,0
Pays tiers	360,6	57,1	51,6	665,0	1 337,6	438,8	553,6	631,4	1 088,4	375,5			5 559,6	4 097,4	4 765,7
Total	1 493,7	1 150,2	1 095,6	4 126,6	4 341,8	3 609,6	9 645,6	4 949,6	4 997,0	5 448,7			40 858,4	18 700,2	22 320,0

Graines de soja

Campagne 2014/15

importations : Fèves de soja (volume : en tonnes)

Sources : Douanes françaises

	juillet	août	septembre	octobre	novembre	decembre	janvier	février	mars	avril	mai	juin	Cumul mois campagne N	Cumul mois campagne N-1	Total campagne N-1
PAYS-BAS	62,3	69,6	80,3	92,2	48 988,3	89,3	361,2	11 440,7	16 225,6	9 263,1			86 672,6	1 031,7	1 263,5
ALLEMAGNE	28,4	0,2	81,4	41,1	56,4	61,7	1,5	11,0	27,8	51,4			360,9	212,7	286,7
ITALIE	115,7	498,8	36,2	278,1	167,0	215,4	273,3	163,9	370,1	90,0			2 208,5	802,4	1 247,7
ROYAUME-UNI	10,0	9,6	10,0	13,0		0,1							42,7	30,4	68,7
ESPAGNE	308,1	233,5	245,8	240,9	327,3	322,0	156,7	24,5	171,1	80,5			2 110,4	3 380,3	4 503,2
BELGIQUE	2 120,0	1 789,8	2 254,8	2 262,4	1 902,3	2 183,8	2 090,6	2 074,1	2 488,3	2 544,1			21 710,2	19 863,5	23 973,8
LUXEMBOURG														27,3	27,3
AUTRICHE	95,4	67,1	90,8	102,7	69,6	74,4	98,2	178,8	60,7	73,7			911,4	950,6	1 167,4
LITUANIE														33,3	33,3
HONGRIE						2,5							2,5	3,0	5,5
CROATIE														1,0	1,0
UE à 28	2 739,9	2 668,6	2 799,3	3 030,4	51 510,9	2 949,2	2 981,5	13 893,0	19 343,6	12 102,8			114 019,2	26 336,2	32 578,1
ISLANDE														21,1	21,1
SUISSE				1,2				1,2		1,6			4,0	4,9	6,1
TURQUIE														0,3	5,3
SERBIE											3,4		3,4	20,2	20,2
MALI						20,5							20,5		
BURKINA FASO	287,8	299,9								743,5			1 331,2		
TOGO	88,9					289,5	219,2	22,9	495,2	10,1			1 125,8	1 381,9	1 381,9
MAURICE															0,0
AFRIQUE DU SUD														0,0	0,0
ÉTATS-UNIS D'AMÉRIQUE					16 771,2	36 184,9	50 013,6	15 024,8		0,9			117 995,4	258 717,9	258 717,9
CANADA	149,0	41,3	178,8	21 160,3	70 369,6	28 289,2	70,1	10 984,6	100,3	310,8			131 654,0	52 069,6	52 481,4
BRÉSIL	45 684,8	473,8								54 329,4			100 488,0	43 600,6	103 600,6
PARAGUAY									49 341,0				49 341,0	136 994,4	186 952,6
ARGENTINE				0,5									0,5		
INDE	821,9	1 210,3	40,7	459,4	39,9	506,9	455,3	689,2	1 243,2	3 332,0			8 798,8	9 420,9	11 472,4
SRI LANKA			0,2										0,2	0,3	0,3
THAÏLANDE	0,2		0,2		0,2				0,2				0,8	0,5	0,7
VIËT-NAM														1,2	1,2
CHINE	7,3	15,3	34,8	219,6	41,7	9,1	13,2	89,7	13,8	50,6			495,1	801,1	1 375,7
CORÉE DU SUD	0,0		0,0										0,0	0,4	0,4
JAPON							0,3							0,3	5,8
TAÏWAN						1,6							1,6		
AUSTRALIE							10,8	21,6	21,6	21,6			75,6	0,1	0,1
Pays tiers	47 039,9	2 040,6	254,7	21 841,0	87 222,6	65 301,7	50 782,5	26 834,0	51 215,3	58 803,9			411 336,2	503 041,2	616 043,7
Total	49 779,8	4 709,2	3 054,0	24 871,4	138 733,5	68 250,9	53 764,0	40 727,0	70 558,9	70 906,7			525 355,4	529 377,4	648 621,8

Graines de lin

Campagne 2014/15

exportations : Graines de lin (volume : en tonnes)

Sources : Douanes françaises

	juillet	août	septembre	octobre	novembre	decembre	janvier	février	mars	avril	mai	juin	Cumul mois campagne N	Cumul mois campagne N-1	Total campagne N-1
PAYS-BAS	53,1		3,0	28,5	28,8	58,9	29,1	10,0	467,5	60,0			738,9	1 768,8	1 947,4
ALLEMAGNE	0,1	1,6	1,8	0,2	5,1	14,0	5,1	2,6	0,3	4,8			35,6	65,0	66,7
ITALIE	8,4	7,1	1,2	30,9	1,1	6,4	7,3	21,3	7,2	11,5			102,4	79,6	91,9
ROYAUME-UNI	0,1	0,2	0,1	0,2	0,4	0,2	0,2	133,1	0,4	28,5			163,4	53,9	57,3
IRLANDE														1,0	1,0
DANEMARK															0,5
GRÈCE	1,4	1,0	1,2	3,1	2,3	1,7	1,4	2,5	1,1	0,5			16,2	14,9	19,0
PORTUGAL	3,1	0,1	5,2	7,1	0,1	0,0	3,3		4,2	0,1			23,2	64,4	80,5
ESPAGNE	3,1	2,0	58,2	29,0	52,2	24,7	82,5	40,6	79,5	29,2			401,0	463,7	574,7
BELGIQUE	202,6	61,3	42,7	161,6	121,3	249,0	132,8	459,9	876,9	158,9			2 467,0	3 098,9	3 586,5
LUXEMBOURG	0,2	0,7	0,3	0,2	0,3	0,3	0,1	0,3	0,3	6,7			9,4	18,6	19,2
SUÈDE	0,0		2,4			0,4				11,4			14,2	0,1	0,1
FINLANDE														0,5	0,6
AUTRICHE														39,1	39,1
ESTONIE			0,0	0,0	0,0	0,0			0,1				0,1	0,1	0,1
LETTONIE														8,0	8,0
LITUANIE	0,0						0,0		4,0				4,0	3,0	3,0
POLOGNE	0,3	0,2	0,1	0,0	0,0	0,7	0,0	0,0	0,7	0,0			2,0	2,0	2,6
RÉPUBLIQUE TCHÈQUE		0,0	0,1	0,0	0,0	0,0	0,0	0,0	3,5	1,5			5,1	21,4	21,7
SLOVAQUIE		0,0			0,0			0,0		5,8			5,8	4,0	4,0
HONGRIE	0,1	0,1	1,0	0,2	0,0	0,1	0,0	5,0	1,6	0,1			8,2	1,9	2,2
ROUMANIE	0,1			0,0	0,0	0,0	0,0		24,0	0,0			24,1	8,3	8,3
BULGARIE	0,7	0,6	0,6	0,7	0,4	0,3	0,6	0,3	0,6				4,8	12,3	12,8
SLOVÉNIE			0,1						0,0	0,0			0,1		
CROATIE				0,0			0,0	0,0					0,0	0,0	0,0
UE à 28	273,3	74,9	118,0	261,7	212,0	356,7	262,4	675,6	1 471,9	319,0			4 025,5	5 729,5	6 547,2
SUISSE	151,3	146,1	258,4	101,0	231,6	255,2	336,2	330,5	238,4	228,3			2 277,0	1 536,9	1 767,8
BELARUS								0,1					0,1	0,0	0,0
RUSSIE			0,4										0,4		
KAZAKHSTAN									0,4				0,4		
SERBIE														0,3	0,3
MAROC	3,1			0,1		3,5	0,7			1,9			9,3	0,1	0,1
ALGÉRIE	1,0												1,0		
TUNISIE		2,8	1,1	2,7	2,1	3,5		5,0	5,1				22,3	20,0	25,6
SÉNÉGAL									0,2				0,2		
CÔTE D'IVOIRE		0,1				0,2				0,3			0,6	0,7	0,7
BÉNIN													0,3	0,3	
NIGÉRIA		0,0											0,0	0,0	0,0
ÉTATS-UNIS D'AMÉRIQUE			0,1			1,4							1,5		
LES ÎLES VIERGES BRITANNIQUES			0,0										0,0		
LIBAN	0,4	4,1			0,6		2,5	1,4	1,2				10,2	6,2	8,9
JORDANIE						0,0							0,0		
ARABIE SAOUDITE			0,7	0,6		1,4			2,9	0,5			6,1	2,9	3,6
BAHREÏN							0,1						0,1		
ÉMIRATS ARABES UNIS					2,0								2,0	2,2	2,2
THAÏLANDE													3,0	3,0	3,0
VIËT-NAM	0,2												0,2		
CAMBODGE		0,3					0,5						0,8		
JAPON														0,2	0,2
NOUVELLE-ZÉLANDE			0,1										0,1	0,0	0,0
Pays tiers	156,0	149,3	264,9	104,4	236,3	265,2	340,0	337,0	248,2	231,0			2 332,3	1 572,8	1 812,9
Total	429,3	224,2	382,9	366,1	448,3	621,9	602,4	1 012,6	1 720,1	550,0			6 357,8	7 302,3	8 360,1

Graines de lin

Campagne 2014/15

importations : Graines de lin (volume : en tonnes)

Sources : Douanes françaises

	juillet	août	septembre	octobre	novembre	decembre	janvier	février	mars	avril	mai	juin	Cumul mois campagne N	Cumul mois campagne N-1	Total campagne N-1
PAYS-BAS	128,0	21,9	5,5	7,1	35,5	207,0	35,3	149,6	724,2	125,2			1 439,3	891,7	1 273,2
ALLEMAGNE	86,4	67,6	81,8	117,6	43,5	30,0	37,2	50,5	124,3	183,2			822,1	811,3	1 153,8
ITALIE	12,8	10,6	11,8	10,4	10,9	14,4	11,2	9,4	12,5	11,7			115,7	93,9	215,6
ROYAUME-UNI	863,9	1 716,3	770,9	472,7	1 236,0	1 244,9	1 326,8	690,2	1 208,0	272,5			9 802,2	18 245,8	22 120,5
GRÈCE		0,0						0,0					0,0	0,0	0,0
ESPAGNE	1,6	0,4		0,6		3,0	0,9	0,2	0,7	0,3			7,7	47,6	48,7
BELGIQUE	1 121,1	585,2	1 090,9	801,2	1 189,6	1 237,8	849,1	568,3	685,8	765,2			8 894,2	5 867,0	7 273,4
LUXEMBOURG		0,0	0,0	2,0	2,0			0,6	1,7				6,3	0,0	0,0
SUÈDE	1 288,0												1 288,0	1 093,7	1 093,7
AUTRICHE	3,8		3,8		3,0		3,8						14,4	52,8	57,3
LETTONIE														0,0	0,0
POLOGNE								89,9	44,7	36,0			170,6		
RÉPUBLIQUE TCHÈQUE															1,0
SLOVAQUIE					48,6			48,7					97,3	75,8	75,8
HONGRIE				1,5	0,8	1,5		0,8	0,8				5,4	6,6	8,9
ROUMANIE	2,3	3,0	7,8	0,3	4,7			3,0	6,8				27,9	191,7	191,7
UE à 28	3 507,9	2 405,0	1 972,5	1 413,4	2 574,6	2 738,6	2 264,3	1 611,2	2 809,5	1 394,1			22 691,1	27 378,9	33 513,6
SUISSE					0,7								0,7	20,4	20,8
TURQUIE														6,0	6,0
UKRAINE								25,7					25,7	132,1	132,1
RUSSIE	716,1	114,2	369,8	591,7	594,3	207,2	102,8	0,3	379,8	54,1			3 130,3	1 274,8	2 282,1
ARMÉNIE													0,1		
KAZAKHSTAN	114,3	127,0	75,3	100,8	133,0	64,8	38,5	3 092,7	53,8	57,8			3 858,0	420,8	715,7
MAROC			0,2						0,9				1,1	1,2	1,2
TUNISIE	1,2	0,7	1,6	2,7	1,2	4,8	2,1	1,6	2,4	1,5			19,8	17,5	19,6
TOGO						1,9							1,9		
ÉTATS-UNIS D'AMÉRIQUE				0,7				7,1					7,8	1,3	1,3
CANADA		26,1	80,5			342,2	606,9	413,3		0,3			1 469,3	3 878,9	3 879,0
ARGENTINE	5,5	3,8	3,8	8,2	10,5	2,8	4,8	13,3	2,0	12,5			67,2	82,3	96,9
INDE		20,0	1,5	0,2	0,8	0,3	1,5	3,3	10,5	3,3			41,4	4,5	24,5
CAMBODGE				0,8	4,0								4,8		
CHINE	17,9	9,0		7,0	19,9	3,0	6,0	7,5	3,8	5,3			79,4	123,0	135,0
AUSTRALIE														0,1	0,1
NOUVELLE-ZÉLANDE								0,1	3,3				3,4	0,2	0,2
Pays tiers	855,0	300,8	532,7	712,1	764,4	627,0	762,6	3 564,9	456,5	134,9			8 710,9	5 963,1	7 314,5
Total	4 362,9	2 705,8	2 505,2	2 125,5	3 339,0	3 365,6	3 026,9	5 176,1	3 266,0	1 529,0			31 402,0	33 342,0	40 828,1

Pois

Campagne 2014/15

exportations : Pois (volume : en tonnes)

Sources : Douanes françaises

	juillet	août	septembre	octobre	novembre	decembre	janvier	février	mars	avril	mai	juin	Cumul mois campagne N	Cumul mois campagne N-1	Total campagne N-1
PAYS-BAS	764,4	613,9	987,7	1 753,0	1 073,5	1 048,2	1 055,7	309,2	560,2	687,5			8 853,3	14 119,2	15 552,5
ALLEMAGNE	306,3	28,5	317,2	706,8	456,6	654,8	644,6	393,1	1 809,5	2 390,8			7 708,2	13 828,8	17 334,9
ITALIE	183,1	114,4	369,6	3 214,3	1 784,3	3 029,3	1 821,6	2 006,7	3 966,5	1 501,5			17 991,3	9 482,8	9 777,0
ROYAUME-UNI	224,9	112,1	161,4	141,3	194,0	216,2	193,1	323,0	628,6	3 529,4			5 724,0	8 418,4	8 728,3
IRLANDE		0,3	0,3	0,3			0,5		0,3					1,7	1,8
DANEMARK	1,9	2 199,1	1,9			1 780,0	1 800,3	60,5	78,8	1 672,9			7 595,4	2 027,5	2 031,0
GRÈCE	0,0		3,0	31,3	9,2	9,0	0,7		0,8				54,0	34,8	34,8
PORTUGAL	107,1	54,1	5,8	25,5	27,1	125,2	108,2	132,4	55,4	81,5			722,3	555,2	740,7
ESPAGNE	275,0	3 707,0	576,2	737,8	449,2	298,5	1 320,1	852,3	716,6	443,9			9 376,6	8 283,1	8 794,6
BELGIQUE	3 908,4	3 653,9	5 159,3	4 320,0	4 725,9	6 307,2	5 274,1	5 809,8	8 355,5	6 071,1			53 585,2	74 649,0	85 349,5
LUXEMBOURG	3,2	0,3	4,9	40,4	12,9	10,0	8,5	8,7	13,6	3,8			106,3	66,0	71,4
SUÈDE					0,2			0,2	0,6	14,6			15,6	50,7	53,1
FINLANDE							5,0	1,3	13,6				19,9	30,1	30,1
AUTRICHE							40,4	5,7	12,5	2,0			60,6	89,2	91,3
MALTE			1,3		0,0								1,3	1,0	1,0
ESTONIE								0,0	0,9	3,8			4,7	26,0	26,0
LETTONIE	1,9							1,6					3,5	2,1	7,1
LITUANIE		23,5	6,0			1,2		0,2	16,2				47,1	8,3	8,3
POLOGNE	1,6	1,3		0,8	0,1		0,8	11,3	52,4	2,2			70,5	287,1	287,1
RÉPUBLIQUE TCHÈQUE		10,4		31,1	0,4		0,1	16,5	0,2	0,2			58,9	9,1	9,5
HONGRIE	3,0	6,0		10,5	7,4	4,3	112,1	103,0	8,0	20,9			275,2	257,8	260,8
ROUMANIE				20,0			11,0	22,0					53,0	53,0	53,0
SLOVÉNIE	0,1	0,1	0,0	0,1	0,1	0,2	0,1	0,1	0,1	0,1			1,0	0,9	1,0
CROATIE								0,3					0,3	8,2	8,2
CHYPRE					0,0								0,0	0,0	0,0
UE à 28	5 780,9	10 524,9	7 594,6	11 033,2	8 740,9	13 484,1	12 396,9	10 057,9	16 290,3	16 426,2			112 329,9	132 289,6	149 253,0

Pois

Campagne 2014/15

exportations : Pois (volume : en tonnes)

Sources : Douanes françaises

	juillet	août	septembre	octobre	novembre	decembre	janvier	février	mars	avril	mai	juin	Cumul mois campagne N	Cumul mois campagne N-1	Total campagne N-1
NORVÈGE		3 314,3						0,1	5,3	3 163,9			6 483,6	19 243,5	21 742,7
LIECHTENSTEIN									37,8				37,8		
SUISSE	139,1	20,0	625,9	71,5	25,6	405,2	2 612,8	2 181,0	1 538,4	988,7			8 608,2	11 112,5	15 203,4
TURQUIE	8,0	0,1											8,1	130,3	130,3
UKRAINE														10,0	10,0
BELARUS														0,1	0,1
RUSSIE						6,0							6,0	35,4	39,9
SERBIE	0,1				0,1			0,0	0,1					0,3	0,3
MAROC		470,2	480,0	296,5	56,3	46,0	18,9						1 367,9	1 352,3	1 421,3
ALGÉRIE		15,0					15,2						30,2		
TUNISIE		36,0	198,0										234,0	109,8	139,8
ÉGYPTE														5 683,8	5 683,8
BURKINA FASO														0,0	0,0
NIGER			0,0										0,0	0,0	0,0
TCHAD														0,0	0,0
CÔTE D'IVOIRE														1,8	1,8
NIGÉRIA														0,0	0,0
GABON										0,0			0,0		
RÉPUBLIQUE DU CONGO														0,3	0,3
KENYA		0,1											0,1	1,0	1,0
MADAGASCAR		5,4											5,4	45,1	45,1
MAURICE														43,5	43,5
ZIMBABWE						1,5							1,5		
AFRIQUE DU SUD					6,2								6,2	2,7	2,7
ÉTATS-UNIS D'AMÉRIQUE				14,3									14,3		
SAINT-PIERRE ET MIQUELON														0,1	0,1
COLOMBIE															0,6
ÉQUATEUR			3,9							12,0			15,9	35,1	35,1
PÉROU	0,3												0,3		
CHILI														2,2	2,2
ARGENTINE														1,3	1,3
LIBAN														1,8	1,8
ISRAËL					0,1	0,0							0,1	0,0	0,0
ARABIE SAOUDITE		1,0				0,3							1,3		
INDE					0,0								0,0		
SINGAPOUR														0,0	0,0
CHINE									518,8	520,8			1 039,6		
JAPON								3,0					3,0		
HONG-KONG				0,0				0,1					0,1		
Pays tiers	147,5	3 862,1	1 307,8	382,3	88,3	459,0	2 646,9	2 184,2	2 100,4	4 685,4			17 863,9	37 812,9	44 507,1
Total	5 928,4	14 387,0	8 902,4	11 415,5	8 829,2	13 943,1	15 043,8	12 242,1	18 390,7	21 111,6			130 193,8	170 102,5	193 760,1

Pois

Campagne 2014/15

importations : Pois (volume : en tonnes)

Sources : Douanes françaises

	juillet	août	septembre	octobre	novembre	decembre	janvier	février	mars	avril	mai	juin	Cumul mois campagne N	Cumul mois campagne N-1	Total campagne N-1
PAYS-BAS	6,0	1,2	5,3	0,6	5,2	1,4	6,3	48,9	55,1	21,4			151,4	525,4	579,4
ALLEMAGNE	40,5	0,3	3,6	1,4	5,2	21,7	14,7	81,8	116,8	36,3			322,3	108,3	155,2
ITALIE	0,5	3,0	10,1	60,1	13,5	42,0	47,8	52,7	53,8	37,3			320,8	276,6	354,2
ROYAUME-UNI	0,0	0,4	3,2	0,0	7,1		0,1	68,0	0,5	33,7			113,0	331,5	334,5
DANEMARK										2,6			2,6		
PORTUGAL															1,4
ESPAGNE					22,4	0,1		1,7	9,2	10,2			43,6	304,4	312,9
BELGIQUE	19,4	11,0	70,1	8,3	7,3	7,8	9,0	98,6	230,4	184,5			646,4	1 122,8	1 333,4
LUXEMBOURG				0,6				2,7					3,3	2,0	2,0
SUÈDE							0,0						0,0		0,0
AUTRICHE														0,9	0,9
ESTONIE			0,1		0,1		0,1						0,3	0,2	0,2
LITUANIE														6,5	6,5
POLOGNE						0,1	10,1	0,3		0,2			10,7		
RÉPUBLIQUE TCHÈQUE	9,5	38,0						120,0	48,0	0,3			215,8	60,0	60,0
SLOVAQUIE														2,5	2,5
HONGRIE	10,5	7,6	33,4	2,5	10,2	70,0	60,1	232,9	138,7	54,8			620,7	1 154,2	1 161,0
UE à 28	86,4	61,5	125,8	73,5	71,0	143,1	148,2	707,6	652,5	381,3			2 450,9	3 895,3	4 304,1
SUISSE		0,0		0,0	0,0	0,0	0,0	0,0	0,0	0,0			0,0	0,4	0,4
TURQUIE		0,9											0,9	0,8	2,6
UKRAINE															0,5
RUSSIE							0,5						0,5		
SERBIE							0,0						0,0		
MAROC						0,0		2,6					2,6	3,3	3,3
ÉGYPTE														0,5	0,5
BURKINA FASO														0,0	0,0
ÉTHIOPIE															0,9
MADAGASCAR	10,0	25,1	85,0	86,0	25,0	22,5	17,0		100,0				370,6	1 052,7	1 255,5
MAURICE					110,8								110,8	4,0	4,0
ÉTATS-UNIS D'AMÉRIQUE	163,6	5,4	8,0	7,7	132,5	309,9	24,2	116,8	7,8	1,4			777,3	1 064,5	1 270,8
CANADA	75,8	4,5	3,3	178,8	340,7	353,9	212,0	27,7	220,7	349,8			1 767,2	2 529,5	3 230,6
HAÏTI														9,6	9,6
BRÉSIL					0,0								0,0		
CHILI								1,7	48,9				50,6	10,9	10,9
LIBAN				0,0									0,0		
ÉMIRATS ARABES UNIS							0,7						0,7		
INDE	0,1												0,1	6,3	6,6
THAÏLANDE				1,3			0,0						1,3	1,3	1,3
VIËT-NAM														0,5	0,5
CHINE		3,6						0,0					3,6	3,3	8,0
CORÉE DU SUD													0,1		
AUSTRALIE		0,0				25,3	24,2			26,5			76,0	24,6	24,6
NOUVELLE-ZÉLANDE						19,0	40,0	53,4	195,4	167,9			475,7	417,7	481,0
Pays tiers	249,5	39,5	96,3	273,9	609,0	730,6	318,6	202,2	572,8	545,6			3 638,0	5 129,9	6 311,6
Total	335,9	101,0	222,1	347,4	680,0	873,7	466,8	909,8	1 225,3	926,9			6 088,9	9 025,2	10 615,7

Fèves et féveroles

Campagne 2014/15

exportations : Fèves, féveroles (volume : en tonnes)

Sources : Douanes françaises

	juillet	août	septembre	octobre	novembre	decembre	janvier	février	mars	avril	mai	juin	Cumul mois campagne N	Cumul mois campagne N-1	Total campagne N-1
PAYS-BAS	52,7		0,1	0,3	0,1	0,0	35,5	362,4	28,7	31,8			511,6	358,2	967,8
ALLEMAGNE	0,2	0,4	0,1	0,1	0,1	0,2	0,5	0,3	2,8	0,2			4,9	16,2	16,5
ITALIE	409,5	248,0	558,6	344,2	300,9	434,2	1 746,8	378,6	415,8	584,5			5 421,1	4 784,2	5 400,9
ROYAUME-UNI				0,0	0,0	0,0	0,4	0,4	4,3	8,7			13,8	4,9	9,5
IRLANDE			2,0					0,1	0,1	0,0			2,2	1,3	1,5
DANEMARK	0,4	0,6	0,6	0,5	0,1	0,3	0,4	0,4	0,7	0,7			4,7	3,9	5,5
PORTUGAL	0,0												0,0	0,0	0,0
ESPAGNE	124,2	159,5	129,7	216,9	125,1	111,6	124,9	155,5	31,9	153,6			1 332,9	2 800,7	3 057,8
BELGIQUE	139,1	133,2	126,9	150,3	204,1	204,9	286,9	259,0	411,8	236,4			2 152,6	3 590,0	4 325,0
LUXEMBOURG	2,5	1,0	2,9	4,6	0,7	4,6	2,0	2,4	3,5	4,4			28,6	24,8	26,5
SUÈDE				0,3	1,7	2,3	0,6	1,8	0,7	1,0			8,4	13,7	24,5
AUTRICHE	0,1	0,2	0,0	0,1				0,0					0,4	36,6	36,7
RÉPUBLIQUE TCHÈQUE															0,0
SLOVÉNIE	0,0	0,0	0,0	0,0	0,0	0,0	0,0	0,0	0,1	0,0			0,1	0,8	0,8
CROATIE														0,4	0,4
UE à 28	728,7	542,9	820,9	717,3	632,8	758,1	2 198,0	1 160,9	900,4	1 021,3			9 481,3	11 635,7	13 873,4
NORVÈGE	3 861,8	2 069,3	2 026,3	3 972,2	2 000,7		2 100,0	2 100,0		2 400,3			20 530,6	21 104,4	25 035,3
SUISSE		2,0	11,3	11,0		2,8	0,0		14,5	2,4			44,0	5,2	5,4
TUNISIE					0,0								0,0		0,0
ÉGYPTE			32 740,8	13 502,6		12 115,0		14 151,0	6 586,6				79 096,0	90 755,2	117 602,6
GABON										0,0			0,0		
ANTIGUA ET BARBUDA							0,0						0,0		
LIBAN														2,9	2,9
Pays tiers	3 861,8	2 071,3	34 778,4	17 485,8	2 000,7	12 117,8	2 100,0	16 251,0	6 601,1	2 402,7			99 670,6	111 867,7	142 646,2
Total	4 590,5	2 614,2	35 599,3	18 203,1	2 633,5	12 875,9	4 298,0	17 411,9	7 501,5	3 424,0			109 151,9	123 503,4	156 519,6

importations : Fèves, féveroles (volume : en tonnes)

Sources : Douanes françaises

	juillet	août	septembre	octobre	novembre	decembre	janvier	février	mars	avril	mai	juin	Cumul mois campagne N	Cumul mois campagne N-1	Total campagne N-1
PAYS-BAS	6,1	0,0	1,3	0,2	0,0		0,1	26,1	15,8				49,6	19,0	22,6
ALLEMAGNE	4,8	4,9	2,3	0,0		0,0	0,0	2,0	23,0	96,1			133,1	34,0	43,3
ITALIE	2,1	28,4	88,2	56,8	55,2	56,4	52,9	117,4	125,1	82,9			665,4	926,1	937,5
ROYAUME-UNI				23,8		24,7	12,0	52,7	23,1	24,0			160,3	2 930,5	2 953,8
DANEMARK					6 600,0								6 600,0		
PORTUGAL	0,3	0,1	0,4	0,6	0,7	0,1	0,7	0,8	1,3	5,9			10,9	2,8	3,1
ESPAGNE	0,4	5,2	4,3	8,8	15,7	35,3	88,4	130,0	239,4	271,0			798,5	1 302,4	1 448,1
BELGIQUE	1,0	1,0	8,6	6,2	2,2	3,0	0,8	0,9	0,8	6,3			30,8	82,5	87,5
LUXEMBOURG					85,0								85,0		
SUÈDE														4 310,0	4 310,0
LETTONIE														4 511,3	4 511,3
LITUANIE				3 575,0									3 575,0	38,1	38,1
UE à 28	14,7	39,6	105,1	3 671,4	6 758,8	119,5	154,9	329,9	428,5	486,2			12 108,6	14 156,7	14 355,3
SUISSE										1,0			1,0	0,2	0,2
TURQUIE									0,5	1,8			2,3	1,3	3,4
MAROC		55,0	75,0		1,4		1,9	3,2					136,5	135,8	135,8
ÉGYPTE	19,0	22,0	9,0				25,0		74,0				149,0	144,1	165,9
MADAGASCAR			1,5			5,0							6,5	3,5	3,5
PÉROU			20,0	20,0		24,9							64,9	20,0	20,0
BOLIVIE	19,8		0,6		19,0				60,0	20,0			119,4	100,0	139,0
LIBAN					0,1						0,3		0,4	0,0	0,8
THAÏLANDE														0,1	0,1
CHINE	21,5				21,5	19,0							62,0	43,5	64,6
Pays tiers	60,3	77,0	106,1	20,0	42,0	48,9	26,9	3,2	134,5	23,1			542,0	448,5	533,3
Total	75,0	116,6	211,2	3 691,4	6 800,8	168,4	181,8	333,1	563,0	509,3			12 650,6	14 605,2	14 888,6

Tourteaux de colza

Campagne 2014/15

exportations : Tourteaux de graines de colza (volume : en tonnes)

Sources : Douanes françaises

	juillet	août	septembre	octobre	novembre	decembre	janvier	février	mars	avril	mai	juin	Cumul mois campagne N	Cumul mois campagne N-1	Total campagne N-1
PAYS-BAS	187,9	60,0		3,2	3 001,6	10 564,7				0,8			13 818,2	548,8	19 122,3
ALLEMAGNE	1 974,7	91,5	51,0	47,6	144,0	131,8	124,8	225,7	227,5	234,5			3 253,1	835,9	7 147,1
ITALIE	657,1	225,8	433,7	254,9	305,5	451,7	279,4	313,3	236,0	399,1			3 556,5	4 006,9	6 179,0
ROYAUME-UNI	5 303,0			9 307,5	5 750,0	3 000,0	5 400,0	5 625,0	1 585,7	1 164,3			37 135,5	2 860,0	5 885,0
IRLANDE	2 000,0	5 859,3	2 848,8	6 300,0	10 114,4		3 808,2	3 591,8	7 700,0	8 524,9			50 747,4	23 369,1	23 369,1
PORTUGAL		3 000,0	3 000,0										6 000,0		
ESPAGNE	3 439,2	20 812,5	17 292,7	22 716,8	7 845,1	13 602,8	11 894,7	16 222,2	23 499,7	23 561,1			160 886,8	256 462,8	317 804,8
BELGIQUE	737,6	33,4	2,4	2,0	2,2	3,2	32,0			341,6			1 154,4	3 031,6	6 441,8
LUXEMBOURG	467,7	100,8	103,1	111,2	105,2	103,0	26,2	55,1	52,9	50,1			1 175,3	1 525,5	2 029,3
UE à 28	14 767,2	30 183,3	23 731,7	38 743,2	27 268,0	27 857,2	21 565,3	26 033,1	33 301,8	34 276,4			277 727,2	292 640,6	387 978,4
SUISSE	331,0	610,3	629,8	777,7	662,4	724,5	1 029,4	2 367,9	347,6	195,1			7 675,7	8 872,6	9 976,1
MAROC			3 800,0	5 000,0			3 500,0		3 276,6	5 500,0			21 076,6	25 880,0	38 815,2
CANADA															1,3
ISRAËL									6 600,0				6 600,0		
Pays tiers	331,0	610,3	4 429,8	5 777,7	662,4	724,5	4 529,4	2 367,9	10 224,2	5 695,1			35 352,3	34 752,6	48 792,6
Total	15 098,2	30 793,6	28 161,5	44 520,9	27 930,4	28 581,7	26 094,7	28 401,0	43 526,0	39 971,5			313 079,5	327 393,2	436 771,0

Campagne 2014/15

importations : Tourteaux de graines de colza (volume : en tonnes)

Sources : Douanes françaises

	juillet	août	septembre	octobre	novembre	decembre	janvier	février	mars	avril	mai	juin	Cumul mois campagne N	Cumul mois campagne N-1	Total campagne N-1
PAYS-BAS	269,9	352,3	454,0	479,0	675,9	849,8	932,9	1 075,1	3 360,0	495,2			8 944,1	28 165,8	28 876,5
ALLEMAGNE	9 386,5	8 799,4	9 418,6	5 118,5	8 227,5	11 983,5	13 253,1	20 188,5	14 512,1	13 253,0			114 140,7	139 444,2	151 084,5
ROYAUME-UNI	3 659,8	9 253,2	3 652,3	1 944,7	3 779,0	3 539,4	3 703,3						29 531,7	60 141,7	66 183,5
ESPAGNE	532,8	675,0	413,9	150,4	349,5	895,9	1 502,0	1 245,6	1 061,6	1 030,9			7 857,6	7 593,5	8 158,9
BELGIQUE	15 118,4	36 570,4	23 317,7	38 245,4	23 730,1	23 840,1	39 230,8	30 297,1	20 472,4	23 732,8			274 555,2	242 158,5	286 823,9
LUXEMBOURG														2,5	2,5
AUTRICHE					28,5								28,5	25,2	80,0
POLOGNE		2 700,9		2 743,0									5 443,9	51 314,5	51 314,5
HONGRIE													2 956,3	2 956,3	
ROUMANIE					2 519,2								2 519,2	9 636,8	9 636,8
UE à 28	28 967,4	58 351,2	37 256,5	48 681,0	39 309,7	41 108,7	58 622,1	52 806,3	39 406,1	38 511,9			443 020,9	541 439,0	605 117,4
ALBANIE														79,8	99,1
UKRAINE	987,4												987,4		
RUSSIE														3 098,9	3 098,9
KAZAKHSTAN														84,0	84,0
COLOMBIE														0,0	0,0
BRÉSIL														26,4	26,4
INDE														26,7	26,7
INDONÉSIE															25,0
CHINE	58,9	29,9	57,6	58,2	86,0	87,1	26,4	83,6	113,7	84,7			686,1	59,2	147,1
Pays tiers	1 046,3	29,9	57,6	58,2	86,0	87,1	26,4	83,6	113,7	84,7			1 673,5	3 375,0	3 507,2
Total	30 013,7	58 381,1	37 314,1	48 739,2	39 395,7	41 195,8	58 648,5	52 889,9	39 519,8	38 596,6			444 694,4	544 814,0	608 624,6

Tourteaux de tournesol

Campagne 2014/15

exportations : Tourteaux de graines de tournesol (volume : en tonnes)

Sources : Douanes françaises

	juillet	août	septembre	octobre	novembre	decembre	janvier	février	mars	avril	mai	juin	Cumul mois campagne N	Cumul mois campagne N-1	Total campagne N-1
PAYS-BAS	2 981,0	2 750,0		75,6	59,6		131,9	240,4		189,5			6 428,0	22 411,4	22 411,4
ALLEMAGNE	228,7	404,2	275,9	25,6	24,4	25,9							984,7	400,3	5 472,7
ITALIE					28,4	28,7			58,6	282,8			398,5	1 803,0	1 803,0
ROYAUME-UNI	3 217,5		2 878,9	6 791,2	3 169,3			5 915,7	2 901,3	2 954,2			27 826,1	52 131,3	71 139,6
IRLANDE	2 556,8			5 411,7	2 750,0		2 264,4	5 700,0					18 682,9	9 619,0	12 919,0
DANEMARK														5 606,5	5 606,5
PORTUGAL	49,6												49,6		
ESPAGNE	1 247,4	553,7	149,6				25,2	200,0	3 184,6				5 360,5	8 525,5	8 968,6
BELGIQUE	311,1	284,2			26,2		28,8	26,9	26,8				704,0	10 183,9	14 371,0
MALTE														1 100,0	1 100,0
POLOGNE														26,9	26,9
RÉPUBLIQUE TCHÈQUE														7,6	7,6
UE à 28	10 592,1	3 992,1	3 302,4	12 304,1	6 057,9	54,6	2 450,3	12 083,0	6 171,3	3 426,5			60 434,3	111 815,4	143 826,3
SUISSE	1 057,9	1 008,5	1 040,8	978,8	855,5	666,8	697,8	948,1	716,9	795,2			8 766,3	6 572,2	8 361,6
MAROC														7 200,0	9 346,2
MAURITANIE							293,6						293,6		
SÉNÉGAL			1 614,0				2 494,0						4 108,0	5 497,6	5 497,6
MEXIQUE														0,2	0,2
CHILI									0,0				0,0		
ARGENTINE						0,0							0,0		
Pays tiers	1 057,9	1 008,5	2 654,8	978,8	855,5	666,8	3 485,4	948,1	716,9	795,2			13 167,9	19 270,0	23 205,6
Total	11 650,0	5 000,6	5 957,2	13 282,9	6 913,4	721,4	5 935,7	13 031,1	6 888,2	4 221,7			73 602,2	131 085,4	167 031,9

Campagne 2014/15

importations : Tourteaux de graines de tournesol (volume : en tonnes)

Sources : Douanes françaises

	juillet	août	septembre	octobre	novembre	decembre	janvier	février	mars	avril	mai	juin	Cumul mois campagne N	Cumul mois campagne N-1	Total campagne N-1
PAYS-BAS	915,9	258,1	864,2	741,6	737,5	1 314,9	1 011,3	1 211,1	1 437,5	2 695,1			11 187,2	15 192,5	16 154,0
ALLEMAGNE	495,5	299,7	56,7	106,8	295,4	203,1	208,9	335,9	389,1	227,1			2 618,2	27 679,8	29 568,8
ITALIE	371,5					26,5	29,1		78,2	77,1			582,4	749,8	853,3
ROYAUME-UNI		116,6			380,5	894,8	464,3	506,7	418,7	304,8			3 086,4		
ESPAGNE	2 486,7	1 687,3	1 964,7	1 166,8	701,3	1 042,7	1 711,4	1 536,6	5 444,7	1 196,1			18 938,3	28 958,9	33 214,6
BELGIQUE	2 856,6	2 578,2	3 172,3	3 270,1	2 879,4	4 597,2	4 889,8	4 200,1	6 152,1	5 099,0			39 692,8	33 880,1	42 565,9
LUXEMBOURG															29,7
AUTRICHE						19,7							19,7		
LETTONIE								3 180,4					3 180,4		
LITUANIE														30,4	30,4
HONGRIE	4 168,2	39 119,5	2 389,0	7 811,8	3 169,4	2 692,6	5 719,5	4 034,5	3 100,3	3 490,1			75 694,9		
ROUMANIE	5 948,1		7 463,9		7 015,4	3 996,3	5 345,6		10 194,4	3 000,0			42 963,7	65 164,4	74 757,0
BULGARIE					5 040,0								5 040,0	28 768,7	28 768,7
UE à 28	17 242,5	44 057,4	15 910,8	13 097,1	20 218,9	14 787,8	19 379,9	15 005,3	27 215,0	16 089,3			203 004,0	200 424,6	225 942,4
UKRAINE	47 329,2	21 886,0	13 168,3	46 579,8	25 937,9	69 923,1	73 678,8	94 367,1	45 543,2	66 706,7			505 120,1	427 871,1	593 884,7
MOLDOVA				4 504,5									4 504,5	5 024,1	16 747,3
RUSSIE	6 537,1	6 518,2	8 222,4	3 150,0		2 903,3	8 307,6	3 180,4	12 939,0	8 838,8			60 596,8	53 072,4	63 662,0
ARGENTINE								499,3	1 067,4				1 566,7	11 519,5	11 519,5
Pays tiers	53 886,2	28 404,2	21 400,0	54 234,3	25 937,9	72 826,4	81 986,4	98 046,8	59 549,6	75 571,6			571 843,4	497 544,6	685 931,0
Total	71 128,7	72 461,6	37 310,8	67 331,4	46 156,8	87 614,2	101 366,3	113 052,1	86 764,6	91 660,9			774 847,4	697 969,2	911 873,4

Tourteaux de soja

Campagne 2014/15

exportations : Tourteaux de soja (volume : en tonnes)

Sources : Douanes françaises

	juillet	août	septembre	octobre	novembre	decembre	janvier	février	mars	avril	mai	juin	Cumul mois campagne N	Cumul mois campagne N-1	Total campagne N-1
PAYS-BAS	258,1	324,4	50,0	73,1	25,5	1 109,9	49,9	50,7	95,0	45,1			2 081,7	9 579,1	9 678,5
ALLEMAGNE	9 918,4	117,0	197,9	133,5	169,9	148,9	159,6	76,7	175,4	136,6			11 233,9	1 823,9	7 306,2
ITALIE	6,1		0,9	5,1		3,5	0,6	1,0	1,7	0,1			19,0		52,4
ROYAUME-UNI	4 200,0	1,1							0,1	0,1			4 201,3	11 968,0	11 968,0
IRLANDE			8 123,0						37 092,7				45 215,7	21 730,0	21 730,0
DANEMARK								0,1					0,1	1,8	1,8
GRÈCE	0,1	0,1			0,1			0,1	0,2				0,6	0,2	0,2
PORTUGAL	8 751,7	0,1	3,6		7 684,4	62 573,4	4 400,4	11 500,0	0,0	0,1			94 913,7	15 630,9	24 432,5
ESPAGNE	4 392,0	230,5	491,1	71 523,8	4 184,2	181,2	364,2	158,8	177,7	135,6			81 839,1	1 207,0	1 449,7
BELGIQUE	2,0	47,9	12,6	16,1	24,6	23,8	18,5	96,8	71,7	310,2			624,2	719,9	744,1
LUXEMBOURG						0,0		0,0	0,1				0,1	1,1	1,1
SUÈDE	0,9												0,9	1,9	2,0
AUTRICHE					0,5								0,5		
POLOGNE							0,1						0,1	0,6	4 400,7
ROUMANIE													0,2	0,2	0,2
UE à 28	27 529,3	721,1	8 879,1	71 751,6	12 089,2	64 040,7	4 993,3	11 884,2	37 614,6	627,8			240 130,9	62 686,6	81 767,4
NORVÈGE															0,1
SUISSE	1 172,8	296,8	26,1	74,3	725,3	457,0	1 351,4	518,3	384,7	400,0			5 406,7	2 797,2	3 135,2
TURQUIE														10 308,4	10 308,4
SOUDAN														6,9	6,9
MAURITANIE				192,0			223,0						415,0	264,8	264,8
BURKINA FASO								1,2					1,2		
NIGER	20,0												20,0		
GUINÉE									180,8				180,8		
CÔTE D'IVOIRE														141,8	141,8
MAURICE														19,0	19,0
MAYOTTE														0,3	0,3
CANADA	0,8			0,4			0,6						1,8	0,4	0,4
SAINTE-LUCIE														60,0	60,0
ARABIE SAOUDITE			0,1						0,2				0,3	0,6	0,6
Pays tiers	1 193,6	296,8	26,2	266,7	725,3	457,0	1 575,0	519,5	565,7	400,0			6 025,8	13 599,4	13 937,5
Total	28 722,9	1 017,9	8 905,3	72 018,3	12 814,5	64 497,7	6 568,3	12 403,7	38 180,3	1 027,8			246 156,7	76 286,0	95 704,9

Tourteaux de soja

Campagne 2014/15

importations : Tourteaux de soja (volume : en tonnes)

Sources : Douanes françaises

	juillet	août	septembre	octobre	novembre	decembre	janvier	février	mars	avril	mai	juin	Cumul mois campagne N	Cumul mois campagne N-1	Total campagne N-1
PAYS-BAS	9 979,0	5 640,1	5 934,2	10 980,9	10 659,9	7 964,4	7 972,0	10 242,6	8 347,6	7 742,3			85 463,0	77 269,7	86 847,4
ALLEMAGNE	2 206,4	6 310,5	5 616,8	4 715,8	3 353,8	3 194,4	6 256,5	11 007,8	10 031,8	5 581,9			58 275,7	62 336,0	70 184,9
ITALIE	51,5	24,3	180,2			59,0		56,0	351,3	179,9			902,2	2 727,4	2 777,0
ROYAUME-UNI	29,3	116,6	58,2	143,9	59,2	113,6	471,5	620,5	249,8	334,2			2 196,8	241,8	420,6
IRLANDE		66,3											66,3		
DANEMARK	168,9	120,0	90,8	120,0	96,0	96,0	143,3	144,0	144,0	96,0			1 219,0	1 177,6	1 273,6
ESPAGNE	14 251,7	9 602,3	8 623,2	9 964,9	12 416,9	14 895,5	13 917,4	12 909,4	15 942,0	15 281,1			127 804,4	124 778,5	146 933,2
BELGIQUE	20 533,3	25 189,4	25 432,5	24 920,8	30 050,9	30 012,8	34 549,4	28 383,8	31 109,8	26 966,4			277 149,1	246 885,7	291 844,5
LUXEMBOURG			25,5		30,1				57,7	29,1			142,4	197,3	225,0
SUÈDE										0,1			0,1		0,0
FINLANDE		42,1											42,1		
AUTRICHE				0,1			0,2	0,6					0,9	53,0	53,0
POLOGNE		5 249,6	5 208,4	7 999,1	5 239,9	4 938,6	5 248,7	2 876,1	3 527,0	3 499,4			43 786,8	39 220,4	44 869,4
ROUMANIE		2 740,8					4 859,3	4,5	2,3	9,5			7 616,4	10 103,0	10 103,0
BULGARIE				3 560,0	5 990,0		5 180,8			10 869,2			25 600,0	9 840,3	9 840,3
UE à 28	47 220,1	55 077,7	51 013,9	62 585,7	67 896,7	61 274,3	78 599,1	66 245,3	69 763,3	70 589,1			630 265,2	574 830,7	665 371,9
NORVÈGE									2 953,6				2 953,6		
SUISSE	274,0						3 061,2						3 335,2	31,0	82,7
ALBANIE	61,6	79,7	90,3	49,9	76,6	74,6	19,0	40,5	51,9	40,4			584,5	690,4	777,6
RUSSIE	1 000,1	1 500,0	2 436,3	1 500,0	1 147,5			1 014,6	1 921,5	2 354,7			12 874,7	2 046,9	2 046,9
CÔTE D'IVOIRE	0,0												0,0		
MADAGASCAR		1,2											1,2		
MAURICE	63,7	64,5											128,2	65,3	65,3
ÉTATS-UNIS D'AMÉRIQUE	228,9	20,6	273,8	0,2			26,1	24 000,0	7 593,5				32 141,1	164 874,0	172 422,1
SURINAM							21,6						21,6		
BRÉSIL	158 655,6	163 062,2	229 227,5	173 024,2	184 191,8	172 924,3	179 053,0	121 087,7	167 213,1	174 595,3			1 723 034,7	1 333 726,5	1 678 288,1
BOLIVIE														18 031,7	18 031,7
PARAGUAY														14 348,4	14 348,4
ARGENTINE	21 753,8	4 290,9	36 689,7	22 797,1	25 071,7	7 681,6	1 173,5	1 744,0	29 827,6	1 698,3			152 728,2	339 292,9	383 198,9
INDE	6 359,3	416,7	1 203,6	3 162,8	2 065,1	19 089,4	35 794,0	41 319,4	37 969,0	4 080,4			151 459,7	213 831,9	262 988,7
INDONÉSIE	25,6												25,6	29 987,6	29 987,6
CHINE	25,0	349,7	289,5	92,7	433,0	97,5	89,3	18,6	42,9	83,0			1 521,2	3 619,1	3 804,3
Pays tiers	188 445,6	169 785,5	270 210,7	200 626,9	212 985,7	199 867,4	219 237,7	189 224,8	247 573,1	182 852,1			2 080 809,5	2 120 545,7	2 566 042,3
Total	235 665,7	224 863,2	321 224,6	263 212,6	280 882,4	261 141,7	297 836,8	255 470,1	317 336,4	253 441,2			2 711 074,7	2 695 376,4	3 231 414,2

Tourteaux d'arachide

Campagne 2014/15

exportations : Tourteaux d'arachide (volume : en tonnes)

Sources : Douanes françaises

	juillet	août	septembre	octobre	novembre	decembre	janvier	février	mars	avril	mai	juin	Cumul mois campagne N	Cumul mois campagne N-1	Total campagne N-1
ALLEMAGNE	0,4	.	.	.	0,4	.	.
BELGIQUE	.	1,0	.	.	1,0	.	.	.	1,0	1,0	.	.	4,0	2,0	2,0
ROUMANIE	2,0	1,0	.	1,0	1,0	2,0	.	3,0	1,0	.	.	.	11,0	4,0	4,0
UE à 28	2,0	2,0	.	1,0	2,0	2,0	.	3,0	2,4	1,0	.	.	15,4	6,0	6,0
TURQUIE	0,0	0,0	.	.
TUNISIE	0,0	0,0	0,0	0,0
Pays tiers	0,0	0,0	0,0	0,0
Total	2,0	2,0	.	1,0	2,0	2,0	.	3,0	2,4	1,0	.	.	15,4	6,0	6,0

Campagne 2014/15

importations : Tourteaux d'arachide (volume : en tonnes)

Sources : Douanes françaises

	juillet	août	septembre	octobre	novembre	decembre	janvier	février	mars	avril	mai	juin	Cumul mois campagne N	Cumul mois campagne N-1	Total campagne N-1
PAYS-BAS	118,2	115,9	115,2	85,1	170,1	116,9	223,4	383,9	160,2	4 135,6	.	.	5 624,5	2 118,3	2 353,2
ALLEMAGNE	26,7	26,7
ESPAGNE	390,7	392,9	418,6	445,4	417,7	341,1	445,9	422,1	418,9	339,9	.	.	4 033,2	3 205,8	4 041,8
BELGIQUE	261,3	259,8	199,7	119,9	101,5	142,3	172,1	56,4	217,4	37,6	.	.	1 568,0	3 541,7	3 998,0
UE à 28	770,2	768,6	733,5	650,4	689,3	600,3	841,4	862,4	796,5	4 513,1	.	.	11 225,7	8 892,5	10 419,7
SÉNÉGAL	85,3	2 050,0	0,5	.	.	.	26,1	.	.	27,0	.	.	2 188,9	8 202,0	8 314,3
SWAZILAND	51,0	51,0
Pays tiers	85,3	2 050,0	0,5	.	.	.	26,1	.	.	27,0	.	.	2 188,9	8 253,0	8 365,3
Total	855,5	2 818,6	734,0	650,4	689,3	600,3	867,5	862,4	796,5	4 540,1	.	.	13 414,6	17 145,5	18 785,0

Tourteaux de lin

Campagne 2014/15

exportations : Tourteaux de graines de lin (volume : en tonnes)

Sources : Douanes françaises

	juillet	août	septembre	octobre	novembre	decembre	janvier	février	mars	avril	mai	juin	Cumul mois campagne N	Cumul mois campagne N-1	Total campagne N-1
PAYS-BAS	1,8												1,8		
ESPAGNE			2,3		1,8								4,1	36,5	36,5
BELGIQUE			0,2	0,2		0,1	0,1		57,0	28,0			85,6	29,5	29,7
ESTONIE														7,2	7,2
UE à 28	1,8		2,5	0,2	1,8	0,1	0,1		57,0	28,0			91,5	73,2	73,4
SUISSE														24,9	24,9
Pays tiers														24,9	24,9
Total	1,8		2,5	0,2	1,8	0,1	0,1		57,0	28,0			91,5	98,1	98,3

Campagne 2014/15

importations : Tourteaux de graines de lin (volume : en tonnes)

Sources : Douanes françaises

	juillet	août	septembre	octobre	novembre	decembre	janvier	février	mars	avril	mai	juin	Cumul mois campagne N	Cumul mois campagne N-1	Total campagne N-1
PAYS-BAS								74,5		29,7			104,2	82,8	109,8
ALLEMAGNE	0,3									14,4			14,7	43,5	70,2
ITALIE														6,2	6,2
ESPAGNE	0,6	1,2		1,1			0,7						3,6	54,9	55,5
BELGIQUE	7 069,2	6 241,5	6 531,9	6 710,6	6 886,4	6 820,4	7 483,5	6 665,3	7 108,1	6 002,8			67 519,7	71 831,1	83 617,2
AUTRICHE				2,4				2,5					4,9	2,4	2,4
UE à 28	7 070,1	6 242,7	6 531,9	6 714,1	6 886,4	6 820,4	7 484,2	6 742,3	7 108,1	6 046,9			67 647,1	72 020,9	83 861,3
UKRAINE	0,7	0,2	0,5	0,6	0,7	0,5							3,2	2,7	3,4
KAZAKHSTAN														1,0	1,0
CANADA	77,6	53,0	29,7	103,4	76,3	53,8	53,2	79,7	27,4	51,7			605,8	164,8	164,8
VENEZUELA														57,1	57,1
BRESIL					55,9	25,9							81,8		
ARGENTINE														27,8	27,8
INDE	28,8	30,1	25,9			55,7	27,1		30,1				197,7	196,8	253,8
Pays tiers	107,1	83,3	56,1	104,0	132,9	135,9	80,3	79,7	57,5	51,7			888,5	450,2	507,9
Total	7 177,2	6 326,0	6 588,0	6 818,1	7 019,3	6 956,3	7 564,5	6 822,0	7 165,6	6 098,6			68 535,6	72 471,1	84 369,2

Tourteaux de palmiste

Campagne 2014/15

exportations : Tourteaux de palmiste (volume : en tonnes)

Sources : Douanes françaises

	juillet	août	septembre	octobre	novembre	decembre	janvier	février	mars	avril	mai	juin	Cumul mois campagne N	Cumul mois campagne N-1	Total campagne N-1
ALLEMAGNE										0,7			0,7		
IRLANDE			0,1										0,1		
UE à 28			0,1							0,7			0,8		
SUISSE						0,0							0,0		
CHINE							6,4						6,4		0,0
Pays tiers						0,0	6,4						6,4		0,0
Total			0,1			0,0	6,4			0,7			7,2		0,0

Campagne 2014/15

importations : Tourteaux de palmiste (volume : en tonnes)

Sources : Douanes françaises

	juillet	août	septembre	octobre	novembre	decembre	janvier	février	mars	avril	mai	juin	Cumul mois campagne N	Cumul mois campagne N-1	Total campagne N-1
PAYS-BAS	150,4	56,9	118,6	63,7	126,0	169,6	247,3	180,8	209,6	152,1			1 475,0	4 300,9	4 747,0
ALLEMAGNE														0,9	0,9
ROYAUME-UNI					60,7				152,5				213,2		
ESPAGNE	395,3	304,9	232,0	179,8	128,2	179,2	251,6	179,2	365,8	288,8			2 504,8	4 493,5	5 172,0
BELGIQUE	539,6	434,4	91,3	182,2	157,0	330,4	323,9	1 700,3	695,3	668,6			5 123,0	4 476,3	5 914,6
LUXEMBOURG						2,5	5,0						7,5	528,3	528,3
UE à 28	1 085,3	796,2	441,9	425,7	471,9	681,7	827,8	2 060,3	1 423,2	1 109,5			9 323,5	13 799,9	16 362,8
MAROC		1,0											1,0		
MALI				29,5									29,5	143,4	158,1
ÉTATS-UNIS D'AMÉRIQUE								0,5					0,5	0,1	0,1
ARGENTINE														147,2	147,2
INDONÉSIE	5 000,0	4 000,0	8 111,6	2 177,4	98,6	250,6	386,8	405,8	643,5	5 917,5			26 991,8	15 894,4	15 954,4
MALAYSIA	117,5	172,7	48,0	28,9	44,9	269,4	266,6	92,3	10 284,7	59,1			11 384,1	6 894,3	7 165,5
Pays tiers	5 117,5	4 173,7	8 159,6	2 235,8	143,5	520,0	653,4	498,6	10 928,2	5 976,6			38 406,9	23 079,4	23 425,3
Total	6 202,8	4 969,9	8 601,5	2 661,5	615,4	1 201,7	1 481,2	2 558,9	12 351,4	7 086,1			47 730,4	36 879,3	39 788,1

Huile brute de colza

Campagne 2014/15

exportations : Huile brute de colza (volume : en tonnes)

Sources : Douanes françaises

	juillet	août	septembre	octobre	novembre	decembre	janvier	février	mars	avril	mai	juin	Cumul mois campagne N	Cumul mois campagne N-1	Total campagne N-1
PAYS-BAS	649,9	48,7	19,1	17 490,9	101,1	2 021,1	0,6	2 530,2	23,0	1 027,7			23 912,3	35 678,6	37 182,0
ALLEMAGNE	1 434,8	449,4	24,7	1 040,5	580,9	1 118,6	3 475,8	483,0	1 035,3	1 526,3			11 169,3	18 127,0	21 778,9
ITALIE	212,0	934,1	1 304,6	1 468,2	4 055,2	943,5	1 041,5	5 976,2	1 195,6	767,0			17 897,9	42 977,3	44 846,7
ROYAUME-UNI	501,5	0,0	0,7	0,1	0,1	1 000,2	0,5	0,3	0,0	0,5			1 503,9	6 550,7	8 551,5
IRLANDE										25,8					
DANEMARK	0,2		0,5	0,4			0,3		0,2	20,4			22,0	1,8	2,3
GRÈCE			0,0				20,3		5,0	0,0			25,3	41,7	41,7
PORTUGAL	0,9	0,1		0,5					0,0	0,0			1,5	0,3	0,4
ESPAGNE	401,3	1 179,9	1 058,8	934,1	933,9	974,5	474,8	1 427,2	1 238,8	499,9			9 123,2	12 069,9	14 894,1
BELGIQUE	1,3	0,9	0,7	3 692,4	8 210,3	5 927,1	21,0	3 003,1	3 023,3	3 041,8			26 921,9	13 949,5	13 995,3
LUXEMBOURG	0,0	0,0	0,1	0,0	0,1		0,0	0,0	0,1	0,1			0,4	0,5	0,6
SUÈDE								0,2		0,0			0,2	0,2	0,6
FINLANDE														0,0	0,0
AUTRICHE			0,1					0,1		0,1			0,3	0,3	0,4
ESTONIE	0,1												0,1	0,0	0,0
LITUANIE	0,0									0,0			0,0	0,0	0,0
POLOGNE	0,3		0,5	0,6		0,8	1,4	0,4	1,2	2,1			7,3	2,3	3,0
RÉPUBLIQUE TCHÈQUE									0,6				0,6		
HONGRIE	1,0	0,4					0,0						1,4	0,0	0,0
BULGARIE									77,4	330,7			408,1		
SLOVÉNIE	0,0			0,0	0,0	0,0		0,0					0,0	0,0	0,0
UE à 28	3 203,3	2 613,5	2 409,8	24 627,7	13 881,6	11 985,8	5 036,2	13 420,7	6 600,5	7 242,4			91 021,5	129 400,1	141 297,5
NORVÈGE													8 000,2		8 000,2
SUISSE					0,0								0,0	0,3	1,0
TURQUIE										0,1			0,1	10,0	10,0
UKRAINE														14,5	14,5
MOLDOVA													0,2	0,4	0,4
RUSSIE						0,8							0,8	0,3	0,3
MAROC									6 000,0	3,8			6 003,8	9,1	9,1
ALGÉRIE														3,8	3,8
TUNISIE										3 000,0			3 000,0		
MADAGASCAR									0,6				0,6		
AFRIQUE DU SUD		9,0	9,0	9,0		9,0	9,0	9,0	9,0	9,0			72,0	45,0	54,0
VENEZUELA														0,2	0,2
QATAR			1,9										1,9	4,7	4,7
CHINE						1,0							1,0		
CORÉE DU SUD														1,5	61,8
JAPON															0,0
TAÏWAN		0,0											0,0		
Pays tiers		9,0	10,9	9,0	0,0	10,8	9,0	9,0	6 009,6	3 013,1			9 080,4	8 090,0	8 160,0
Total	3 203,3	2 622,5	2 420,7	24 636,7	13 881,6	11 996,6	5 045,2	13 429,7	12 610,1	10 255,5			100 101,9	137 490,1	149 457,5

Huile brute de colza

Campagne 2014/15

importations : Huile brute de colza (volume : en tonnes)

Sources : Douanes françaises

	juillet	août	septembre	octobre	novembre	decembre	janvier	février	mars	avril	mai	juin	Cumul mois campagne N	Cumul mois campagne N-1	Total campagne N-1
PAYS-BAS	31,0	1,8	47,7	3 150,4	92,0	20,1	25,1	1 000,0	20,0	3 020,2			7 408,3	60 196,1	60 216,1
ALLEMAGNE	418,1	205,2	134,0	229,4	160,1	206,1	222,6	161,5	210,1	81,2			2 028,3	6 486,3	6 956,4
ITALIE		14,6	3,5	4,5	71,2	9,2	55,6	105,4	102,1	26,4			392,5	60,1	74,9
ROYAUME-UNI	0,9		8,4	45,1	22,2	44,4		7,4	88,8	44,3			261,5	188,6	211,5
IRLANDE		0,9		0,9										1,8	
DANEMARK						4,5	4,7						9,2	121,6	121,6
ESPAGNE		1,7					0,5	51,7	24,9				78,8	5,8	5,8
BELGIQUE	325,9	331,1	296,0	277,7	160,0	262,2	186,1	134,9	201,0	248,4			2 423,3	2 229,5	3 044,0
SUÈDE														2,1	2,8
AUTRICHE		0,3		0,0	0,1				0,1				0,5	0,6	0,7
ROUMANIE										3,6			3,6		2,7
UE à 28	775,9	555,6	489,6	3 708,0	505,6	546,5	494,6	1 460,9	647,0	3 424,1			12 607,8	69 290,7	70 636,5
UKRAINE														5 095,8	5 095,8
RUSSIE														16 166,2	16 166,2
ÉTATS-UNIS D'AMÉRIQUE			0,2						0,0				0,2	0,4	0,4
CANADA									0,0				0,0		
ISRAËL														0,2	0,2
ÉMIRATS ARABES UNIS						0,1							0,1		
INDE				0,2		0,4							0,6		
Pays tiers			0,2	0,2		0,5			0,0				0,9	21 262,6	21 262,6
Total	775,9	555,6	489,8	3 708,2	505,6	547,0	494,6	1 460,9	647,0	3 424,1			12 608,7	90 553,3	91 899,1

Huile raffinée de colza

Campagne 2014/15

exportations : Huile raffinée de colza (volume : en tonnes)

Sources : Douanes françaises

	juillet	août	septembre	octobre	novembre	decembre	janvier	février	mars	avril	mai	juin	Cumul mois campagne N	Cumul mois campagne N-1	Total campagne N-1
PAYS-BAS	4 439,9	8 004,4	1,4	2,3	3 163,6	2,0	1,8	19,3	3,2	21,5			15 659,4	3 072,8	3 076,5
ALLEMAGNE	197,1	144,7	303,3	261,3	123,5	221,3	211,6	321,0	261,2	174,2			2 219,2	3 268,6	3 903,4
ITALIE	450,9	350,7	397,4	4 535,1	388,7	3 230,6	6 358,7	365,8	236,3	306,3			16 620,5	1 530,3	1 979,2
ROYAUME-UNI	1 847,3	3 822,2	5 294,2	4 985,2	4 271,9	2 693,1	1 290,5	1 144,5	185,6	4 326,4			29 860,9	40 341,2	45 716,4
IRLANDE	54,0	73,5	38,2	76,0	85,1	61,1	49,9	66,5	70,5	83,7			574,0	658,5	670,3
DANEMARK	807,9	400,3	744,4	514,0	304,7	553,4	636,1	438,6	645,3	642,7			5 687,4	6 141,2	7 223,4
GRÈCE		1,5			1,7		2,3		0,8	3,2			9,5	7,9	8,7
PORTUGAL	3,3	48,2	75,7	3 024,7	3 007,0	3 003,3	6 559,1	3 014,9	50,2	0,1			18 786,5	24 305,0	29 933,0
ESPAGNE	124,4	175,7	236,1	319,0	180,9	199,3	333,8	284,8	363,7	526,1			2 743,8	7 039,9	10 052,5
BELGIQUE	163,2	181,9	206,9	333,5	161,8	113,8	179,6	95,9	175,3	164,6			1 776,5	6 955,6	7 311,8
LUXEMBOURG	0,7	0,7	1,0	1,0	0,8	0,7	0,8	0,7	0,9	0,7			8,0	7,3	9,5
SUÈDE	0,8	1,8	0,5				0,1	0,2		3,8			7,2	0,0	0,0
FINLANDE				0,2						0,2			0,4	0,3	0,5
AUTRICHE															0,0
MALTE	23,4	14,5	14,2	51,1	17,9			17,0	19,1	21,0			178,2	181,5	212,8
LITUANIE			0,1						0,1				0,2	2,0	2,0
POLOGNE	0,4	0,2	0,6	1,3	0,3		0,4		0,4	0,2			3,8	9,3	10,4
RÉPUBLIQUE TCHÈQUE	0,5	0,8	0,8				0,5	0,8	0,2	1,1			4,7	4,7	5,6
SLOVAQUIE	1,1		0,2	0,2	0,2								1,7	1,2	1,2
HONGRIE	0,1		0,1										0,2	14,0	14,2
ROUMANIE	0,3	0,9	1,4	1,5	0,3	0,1	3,9	0,5	1,3	0,8			11,0	16,5	17,8
BULGARIE														0,0	0,0
SLOVÉNIE	0,2	0,4	0,3	0,2	0,2	1,1	0,1	0,5	0,1	0,4			3,5	3,9	5,3
CROATIE	6,4		6,4				7,2						20,0	4,8	4,8
CHYPRE	1,2		23,6	55,5	17,5		25,9		40,9	22,3			186,9	315,0	335,1
UE à 28	8 123,1	13 222,4	7 340,3	14 168,6	11 726,1	10 079,8	15 662,3	5 771,0	2 055,1	6 299,3			94 448,0	93 797,0	110 494,4
ISLANDE	14,0	17,8	14,0	57,9	19,3	14,5		67,7	8,6	42,9			256,7	224,8	279,7
NORVÈGE	245,4	148,7	134,3	174,3	134,3	163,8	193,4	133,8	149,0	155,7			1 632,7	1 919,7	2 184,0
SUISSE	21,1	25,8	40,6	5,5	25,9	15,6	16,0	4,6	15,1	20,3			190,5	151,6	174,3
ANDORRE														25,0	25,0
TURQUIE				20,0					1,8				21,8		
RUSSIE	4,8		0,7	0,0									5,7	0,0	2,1
SERBIE													0,1		
ANCIENNE RÉPUBLIQUE YOUGOSLAVE DE MACÉDO				1,4		0,8				0,7			2,9	4,5	6,0
MAROC					3,5	1,0							4,5	11,1	17,4
ALGÉRIE						14,3				13,8			28,1		
TUNISIE							0,0						0,0	24,1	24,1
MAURITANIE		0,4				0,0	0,0		0,1	0,1			0,6	0,5	0,5
MALI				0,1	0,0	0,2		0,2	0,1	0,1			0,7	0,8	1,0
BURKINA FASO		0,1	0,7	2,1	1,1		1,4		1,1	5,4			11,8	24,0	25,4
NIGER	0,1			0,1				0,1	2,7				3,0	0,7	4,7

Huile raffinée de colza

Campagne 2014/15

exportations : Huile raffinée de colza (volume : en tonnes)

Sources : Douanes françaises

	juillet	août	septembre	octobre	novembre	decembre	janvier	février	mars	avril	mai	juin	Cumul mois campagne N	Cumul mois campagne N-1	Total campagne N-1	
TCHAD															0,1	0,2
CAP-VERT							0,4						0,4			
SÉNÉGAL	0,2				0,3	0,0							0,5	0,6	0,6	
GUINÉE			0,0			0,0		0,1					0,1		0,0	
CÔTE D'IVOIRE	5,0												5,0	36,4	36,8	
GHANA	0,2			0,1	0,3								0,6	0,9	1,2	
TOGO	0,1			0,5				0,4					1,0	69,5	104,1	
BÉNIN														216,7	250,6	
CAMEROUN			1,5	0,0	1,6		1,0	0,9		1,8			6,8	26,4	33,9	
GUINÉE ÉQUATORIALE														0,3	0,3	
GABON	1,1	1,2	1,5	1,5	2,3	0,8	1,1	0,6	3,1	1,2			14,4	56,5	61,7	
RÉPUBLIQUE DU CONGO	0,2		0,1	0,0		0,3		0,1	0,2				0,9	22,7	23,0	
RÉPUBLIQUE DÉMOCRATIQUE DU CONGO				0,4						0,4			0,8	2,0	2,0	
DJIBOUTI	0,2			0,1	0,1	0,2	0,1		0,1	0,3			1,1	0,6	0,6	
SEYCHELLES ET DÉPENDANCES							0,2		0,1	0,4			0,7	0,2	0,2	
MADAGASCAR							0,3						0,3	5,8	5,8	
MAURICE	2,7	3,2	0,9	3,9	0,6	3,5	3,1	0,1	3,4	3,6			25,2	19,8	22,1	
COMORES			0,1					0,1					0,2	0,0	0,0	
MAYOTTE													0,2	0,2	0,2	
ÉTATS-UNIS D'AMÉRIQUE	148,3	174,0	149,0	85,5	85,4	63,9	42,0	134,6	106,4	63,2			1 052,3	1 185,8	1 356,9	
CANADA															0,2	
SAINT-PIERRE ET MIQUELON														0,1	0,1	
MEXIQUE			0,2	0,7	0,5				0,5				1,9	1,8	2,5	
CUBA														1,5	1,5	
HAÏTI														0,0	0,0	
RÉPUBLIQUE DOMINICAINE						0,0				0,0			0,0	0,4	0,5	
LIBAN	26,5	0,1	152,0	90,9	0,1	0,1	125,0	94,5	15,0	71,2			575,4	603,5	814,4	
ISRAËL	109,2	109,3							0,0				218,5	896,5	1 005,7	
JORDANIE									6,6				6,6			
ARABIE SAOUDITE				13,2	59,0	41,7		12,1		13,2			139,2	81,6	104,8	
KOWEÏT	4,0		4,4	6,1	17,7					15,4			47,6	36,3	43,5	
BAHRÉÏN	16,2	13,1	12,8		9,5		11,7	22,3	1,5	24,0			111,1	94,0	108,9	
QATAR		0,1					11,8			6,6			18,5	0,3	0,3	
ÉMIRATS ARABES UNIS	54,9	108,9	51,9	51,1	91,7	105,9	52,7	32,9	59,6	54,5			664,1	669,6	799,7	
INDE														40,0	40,0	
VIËT-NAM			0,7			0,3				0,7			1,7	3,5	3,5	
INDONÉSIE														125,1	125,1	
SINGAPOUR							211,8			214,0			425,8	1 828,4	1 828,4	
CORÉE DU SUD				104,7	1,4				5,6				111,7		63,5	
JAPON														491,2	491,2	
TAÏWAN			0,2		0,6	1,2							2,0	2,6	2,6	
HONG-KONG										0,1			0,1	210,5	210,5	
Pays tiers	654,2	602,7	565,6	620,1	455,4	428,1	672,1	505,0	380,6	709,9			5 593,7	9 118,2	10 291,3	
Total	8 777,3	13 825,1	7 905,9	14 788,7	12 181,5	10 507,9	16 334,4	6 276,0	2 435,7	7 009,2			100 041,7	102 915,2	120 785,7	

Huile raffinée de colza

Campagne 2014/15

importations : Huile raffinée de colza (volume : en tonnes)

Sources : Douanes françaises

	juillet	août	septembre	octobre	novembre	decembre	janvier	février	mars	avril	mai	juin	Cumul mois campagne N	Cumul mois campagne N-1	Total campagne N-1
PAYS-BAS	3 543,5	1 362,4	1 467,8	1 560,8	1 636,0	1 469,9	844,2	1 871,7	441,0	586,7			14 784,0	62 020,0	67 195,0
ALLEMAGNE	4 881,1	3 543,9	4 012,5	3 588,9	3 667,9	2 821,2	2 285,6	2 882,3	2 651,2	3 542,9			33 877,5	49 728,2	58 190,1
ITALIE	57,4	14,1	69,0	13,8	34,9	44,7	45,2	35,5	41,2	9,0			364,8	464,1	552,9
ROYAUME-UNI	2,2		3,9	1,9	3,1	4,5	2,1	4,1	2,9	3,9			28,6	7 876,5	7 880,3
DANEMARK		0,8											0,8	3,1	4,1
ESPAGNE	67,1	60,1	104,9	33,1	30,6	8,8	37,8	5,1	7,0	8,2			362,7	418,9	560,7
BELGIQUE	3 398,5	2 595,1	2 719,0	3 619,5	2 805,8	3 427,8	3 495,5	3 156,7	5 214,8	5 105,4			35 538,1	31 940,5	38 286,7
SUÈDE	20,9	10,2	20,8	30,6	22,7	0,0	21,3	29,5	41,7	26,4			224,1	229,5	282,8
FINLANDE						0,1							0,1		
SLOVAQUIE							24,3						24,3		
ROUMANIE	23,0		23,1	23,2						25,3			94,6	126,3	126,3
UE à 28	11 993,7	7 586,6	8 421,0	8 871,8	8 201,0	7 777,0	6 756,0	7 984,9	8 399,8	9 307,8			85 299,6	152 907,1	173 078,9
SUISSE	0,3	0,0	0,1	0,1	0,0	0,1	0,2	0,2	2,9	0,1			4,0	78,8	78,8
KAZAKHSTAN															26,4
MAROC			0,1										0,1		
BURKINA FASO									0,9				0,9		
MAURICE															0,0
ÉTATS-UNIS D'AMÉRIQUE	14,1		0,7				7,7	6,7	5,2	6,4			40,8	0,3	0,3
CANADA														0,0	0,0
PANAMA					0,0								0,0		
RÉPUBLIQUE DOMINICAINE														25,4	25,4
BRÉSIL							1,0						1,0		
ÉMIRATS ARABES UNIS									0,1				0,1	0,5	0,5
PAKISTAN					0,6								0,6	0,9	0,9
INDE														0,9	2,3
JAPON							0,1		0,0				0,1	0,0	0,0
TAÏWAN						0,1				0,1			0,2	0,3	0,3
AUSTRALIE															0,1
Pays tiers	14,4	0,0	0,9	0,1	0,6	0,2	9,0	6,9	9,1	6,6			47,8	107,1	135,0
Total	12 008,1	7 586,6	8 421,9	8 871,9	8 201,6	7 777,2	6 765,0	7 991,8	8 408,9	9 314,4			85 347,4	152 914,2	173 213,9

Huile brute de tournesol

Campagne 2014/15

exportations : Huile brute de tournesol (volume : en tonnes)

Sources : Douanes françaises

	juillet	août	septembre	octobre	novembre	decembre	janvier	février	mars	avril	mai	juin	Cumul mois campagne N	Cumul mois campagne N-1	Total campagne N-1
PAYS-BAS	10 604,9	949,5	1 117,9	1 930,2	4 161,3	3 438,7	4 187,2	759,8	806,9	1 044,5			29 000,9	21 438,9	28 819,6
ALLEMAGNE	376,5	400,6	435,0	1 547,6	413,4	1 115,1	1 296,1	1 307,9	1 334,3	500,1			8 726,6	6 626,5	7 513,4
ITALIE				0,0		0,9	0,3			0,0			1,2	1 399,5	2 386,9
ROYAUME-UNI	4 455,3	1 508,1	3 001,6	9 490,5	2 949,4	5 329,7	2 000,0	5 222,0	4 052,2	7 386,3			45 395,1	47 784,4	59 727,0
IRLANDE			0,0	0,1		0,0		0,1	0,0	0,1			0,3		
DANEMARK	0,0		0,2				0,2			0,0			0,4	3,9	4,1
PORTUGAL	0,0								0,1				0,1	2,0	2,2
ESPAGNE	6 615,2	2 347,5	5 396,1	5 145,3	1 473,9	825,6	3 626,0	2 547,5	5 864,2	7 060,1			40 901,4	28 308,9	40 447,5
BELGIQUE	38,9	14,9	16,2	3 722,9	3 015,9	3 716,4	6 954,1	2,4	6 006,7	3 252,8			26 741,2	30 550,9	40 519,4
LUXEMBOURG	2,6	2,2	1,7	3,7	1,4	1,9	5,7	1,7	6,9	19,9			47,9	18,7	26,6
SUÈDE			1 514,1	1 200,0	1 250,5	0,0	96,5	1 363,1	0,0	0,1			5 424,3	6 048,0	6 048,0
FINLANDE			0,1	0,0	0,0		0,1	0,0					0,2	0,2	0,3
AUTRICHE	0,3	0,1	0,1				0,2	0,2		0,1			1,0	0,9	1,0
MALTE	37,5				23,7								61,2	17,4	17,4
ESTONIE														1,8	1,8
LETTONIE				0,0									0,0	0,0	0,0
LITUANIE	0,1				0,1					0,1			0,3	0,2	0,2
POLOGNE	0,4	0,4	0,9	0,5	1,1	3,2	2,1	1,1	3,7	1,3			14,7	12,4	15,0
RÉPUBLIQUE TCHÈQUE			2,3			2,2			2,4				6,9	0,6	0,6
SLOVAQUIE														3,7	3,7
HONGRIE			1,3										1,3	0,1	1,1
ROUMANIE			0,3		0,2	0,1		0,2	0,2				1,0		0,5
SLOVÉNIE	0,1					0,1		0,0		0,1			0,3	0,2	0,2
CROATIE														0,6	0,6
CHYPRE	36,1						18,1						54,2	34,9	51,5
UE à 28	22 168,1	5 223,3	11 487,8	23 040,8	13 290,9	14 433,9	18 186,6	11 206,0	18 077,6	19 265,5			156 380,5	142 254,7	185 588,6
SUISSE	1,3		0,0			0,5			0,3	26,7			28,8	1,7	1,7
TURQUIE						0,0							0,0		
RUSSIE			0,8										0,8		
GÉORGIE														1,3	1,3
MAROC						0,0				5 981,2			5 981,2		
TUNISIE						0,0							0,0		
MAURITANIE														0,4	2,4
SÉNÉGAL															16,2
CÔTE D'IVOIRE				3,0									3,0		
TOGO													16,3	0,8	0,8
BÉNIN		16,2											16,2		
CAMEROUN						0,9							0,9		
RÉPUBLIQUE CENTRAFRICAINE															0,3
GABON													16,4		
RÉPUBLIQUE DU CONGO														4,9	4,9
MADAGASCAR														2,5	2,5
COMORES			0,4						0,8				1,2		
ÉTATS-UNIS D'AMÉRIQUE	1,6	8,1	2,5		0,0	19,5	1,8	2,4	3,2				39,1	0,0	9,9
CANADA	0,1						0,0						0,1	0,5	0,5
MEXIQUE														0,6	0,6
ISRAËL														0,2	0,2
ÉMIRATS ARABES UNIS											0,2		0,2		
INDONÉSIE														0,0	0,0
MALAYSIA	2,7			9,2					3,8				15,7	14,2	14,2
SINGAPOUR							190,4	220,6					411,0	637,8	637,8
CHINE							487,7						487,7	3,3	3,3
CORÉE DU SUD	1,4			33,5									34,9		40,2
JAPON							0,3						0,3	96,8	97,2
TAIWAN														9,7	9,7
HONG-KONG				0,4					3,2				3,6		
Pays tiers	7,1	24,3	3,7	46,1	0,9	20,0	680,2	255,7	11,3	6 008,1			7 057,4	774,7	843,7
Total	22 175,2	5 247,6	11 491,5	23 086,9	13 291,8	14 453,9	18 866,8	11 461,7	18 088,9	25 273,6			163 437,9	143 029,4	186 432,3

Huile brute de tournesol

Campagne 2014/15

importations : Huile brute de tournesol (volume : en tonnes)

Sources : Douanes françaises

	juillet	août	septembre	octobre	novembre	decembre	janvier	février	mars	avril	mai	juin	Cumul mois campagne N	Cumul mois campagne N-1	Total campagne N-1
PAYS-BAS	305,7	346,7	69,1	85,3	114,6	109,0	46,6	86,8	85,3	4,9			1 254,0	2 414,4	2 561,9
ALLEMAGNE	31,3	8,3	21,0	27,3	4,9	22,7	5,4	22,6	4,2	34,5			182,2	370,0	451,9
ITALIE	325,1	30,7	633,4	3 798,1	698,4	1 508,5	1 401,3	798,0	88,9	11,0			9 293,4	12 288,6	13 388,2
ROYAUME-UNI	1,0			0,4		0,0	0,6		0,6				2,6	40,1	52,7
PORTUGAL	0,2	6,0	8,5	2,9	8,1	1,0	5,1		12,5	0,6			44,9	61,2	81,3
ESPAGNE	102,7	32,8	30,5	91,4	106,3	27,3	382,8	138,0	24,5	84,8			1 021,1	3 440,4	4 749,2
BELGIQUE	333,6	218,0	184,2	340,1	99,3	134,7	94,7	82,7	224,3	304,4			2 016,0	4 114,4	4 824,4
SUÈDE														0,9	0,9
AUTRICHE														13,5	13,5
POLOGNE									0,0				0,0		1,2
SLOVAQUIE						25,4	25,7		48,8				99,9		
HONGRIE								466,8	859,9	55,3			1 382,0		
ROUMANIE	659,6	0,0	350,9	346,0	605,0	129,7							2 091,2	1 010,5	1 363,4
BULGARIE		22,5						234,6	196,1	277,5			730,7	43,8	66,2
UE à 28	1 759,2	665,0	1 297,6	4 691,5	1 636,6	1 958,3	1 962,2	1 829,5	1 545,1	773,0			18 118,0	23 797,8	27 554,8
SUISSE	0,0												0,0		
TURQUIE		0,9								2,3			3,2	0,2	0,2
UKRAINE	25 440,1	691,5	20 709,3		345,7	16 230,5							63 417,1	9 897,4	12 801,1
RUSSIE														9 550,3	9 550,3
TUNISIE								0,0					0,0		
TANZANIE	0,0												0,0		
ÉTATS-UNIS D'AMÉRIQUE	0,0	0,6	0,5				0,0		0,2				1,3		
RÉPUBLIQUE DOMINICAINE														28,3	28,3
ARGENTINE	2 000,0									5 061,5			7 061,5	3 585,7	15 050,2
ÉMIRATS ARABES UNIS	0,0	0,0		1,0	0,5		0,8		0,0	0,4			2,7		0,6
THAÏLANDE				0,3									0,3		
Pays tiers	27 440,1	693,0	20 709,8	1,3	346,2	16 230,5	0,8	0,0	0,2	5 064,2			70 486,1	23 061,9	37 430,7
Total	29 199,3	1 358,0	22 007,4	4 692,8	1 982,8	18 188,8	1 963,0	1 829,5	1 545,3	5 837,2			88 604,1	46 859,7	64 985,5

Huile raffinée de tournesol

Campagne 2014/15

exportations : Huile raffinée de tournesol (volume : en tonnes)

Sources : Douanes françaises

	juillet	août	septembre	octobre	novembre	decembre	janvier	février	mars	avril	mai	juin	Cumul mois campagne N	Cumul mois campagne N-1	Total campagne N-1
PAYS-BAS	2 705,4	2 336,5	2 533,3	3 028,3	2 165,1	2 111,2	1 643,6	1 716,9	1 748,9	1 720,0			21 709,2	18 378,6	22 732,5
ALLEMAGNE	710,5	517,6	720,3	812,7	796,1	486,8	600,1	481,2	1 076,9	902,4			7 104,6	10 995,6	12 951,5
ITALIE	1 579,0	1 480,9	1 467,8	2 809,1	645,6	972,2	233,4	1 389,2	1 093,9	3 143,7			14 813,8	9 657,4	14 016,8
ROYAUME-UNI	2 794,6	2 047,0	2 567,2	4 967,8	4 302,4	3 102,5	1 802,8	5 065,6	3 913,7	1 762,6			32 326,2	38 317,6	42 595,6
IRLANDE	65,3	91,5	91,0	44,2	128,2	99,3	89,3	68,4	127,6	145,1			949,9	984,1	1 154,2
DANEMARK	492,5	301,4	355,4	349,6	220,4	287,2	111,1	254,5	164,3	170,2			2 706,6	4 060,2	4 677,4
GRÈCE	4,0		2,5	1,8	1,8	0,5	3,0	23,9	9,0	0,7			47,2	11,9	17,8
PORTUGAL	1,4	0,3	0,0	1,2	247,6	0,1	0,1	0,1	0,4	0,1			251,3	11,8	13,4
ESPAGNE	767,7	869,4	874,0	450,6	637,3	632,8	589,3	626,2	932,0	775,4			7 154,7	3 660,7	4 554,8
BELGIQUE	5 729,9	4 455,8	4 731,1	3 450,8	3 057,7	2 725,6	2 048,2	2 591,0	2 724,6	3 255,5			34 770,2	47 481,1	56 523,8
LUXEMBOURG	12,4	6,4	13,8	15,8	8,9	7,5	13,5	11,0	13,6	14,4			117,3	74,1	93,1
SUÈDE	51,3		0,1	0,2		0,5	1,0	0,5		0,1			53,7	517,3	569,3
FINLANDE		19,9	0,3	21,2	21,3	0,2	21,4	1,4	19,9	1,0			106,5	46,5	67,8
AUTRICHE	200,4	324,3	546,4	223,7	125,0	100,6	175,2	175,4	225,6	200,3			2 296,9	1 253,0	1 829,2
MALTE	7,5	11,7	59,1	57,7	21,4				21,0	20,3			198,7	225,8	258,1
ESTONIE			10,4										10,4	17,9	17,9
LETTONIE		0,6		0,4	0,1	1,0	0,2	0,5					2,8	1,0	2,3
LITUANIE	0,3	0,1	1,2	0,3	0,3		0,1		0,5	0,8			3,6	2,1	2,3
POLOGNE	2,3	1,8	4,7	6,5	2,5	3,7	1,6	25,5	52,2	29,2			130,0	18,0	23,5
RÉPUBLIQUE TCHÈQUE	0,6		0,9	0,9		0,3	0,4	1,2		0,2			4,5	4,2	4,9
SLOVAQUIE	0,2	0,2					0,1		0,0	0,6			1,1	0,6	1,2
HONGRIE	25,5	73,9	73,3	322,6	174,3	0,1	52,0	53,9	54,0	0,1			829,7	0,7	0,9
ROUMANIE	1,3		1,6				25,6		25,4	0,7			54,6	36,8	37,6
BULGARIE					0,1								0,1		
SLOVÉNIE	3,4	0,9	1,9	1,1	1,9	1,5	1,2	1,2	1,0	1,5			15,6	22,0	24,2
CHYPRE	79,2	44,9	99,7	58,4	74,8	15,0			53,5	55,8			481,3	584,0	701,5
UE à 28	15 234,7	12 585,1	14 156,0	16 624,9	12 632,8	10 533,6	7 428,2	12 486,6	12 258,0	12 200,7			126 140,6	136 363,0	162 871,6
ISLANDE	8,7	5,4	7,8	9,0	3,9	8,1		0,1	13,8	3,2			60,0	44,7	56,2
NORVÈGE	85,9	66,1	66,8	66,6	44,2	88,3	44,7	88,4	66,6	66,6			683,2	691,7	802,7
SUISSE	249,4	126,1	125,1	128,9	73,9	50,4	73,7	24,5	76,3	149,2			1 077,5	1 232,5	1 607,4
ANDORRE									0,0				0,0		
SAINT-MARIN								5,2					5,2		
TURQUIE			0,0	0,0									0,0	0,3	0,4
RUSSIE						0,9							1,3	2,3	2,9
KAZAKHSTAN								0,0					0,0		
MAROC				0,4		6,3	3,3						10,0	5,9	5,9
ALGÉRIE					0,1								0,1	15,4	15,4
TUNISIE						0,0	1,6						1,6	6,4	6,4
EGYPTE				13,4	27,8	13,2		27,9	28,2				110,5	84,8	141,7
MAURITANIE		0,5		7,6	3,7		0,1	0,2	4,0	2,4			18,5	2,4	2,5
MALI			0,5	0,2	0,3	4,0	0,0	0,4	0,2	0,5			6,1	11,7	11,8
BURKINA FASO		0,1	2,8	3,4	12,0		4,5		8,8	0,1			31,7	47,8	57,8
NIGER	0,1		0,2	0,1				0,1	2,8				3,3	11,3	20,3
TCHAD	2,9			4,9		0,1	4,8						12,7	18,8	18,9
CAP-VERT							0,4						0,4		
SÉNÉGAL	3,8		4,1	5,5	2,8	0,0	9,3		8,6	0,2			34,3	29,2	29,2
GUINÉE		1,4	0,0			0,4		0,0		0,1			1,9	0,8	1,2
CÔTE D'IVOIRE	26,1	49,4	10,1	42,0		34,4	13,9	0,3	6,8	34,4			217,4	267,3	335,3
GHANA	2,6			6,7	3,8								13,1	24,5	30,6

Huile raffinée de tournesol

Campagne 2014/15

exportations : Huile raffinée de tournesol (volume : en tonnes)

Sources : Douanes françaises

	juillet	août	septembre	octobre	novembre	decembre	janvier	février	mars	avril	mai	juin	Cumul mois campagne N	Cumul mois campagne N-1	Total campagne N-1
TOGO	1,7	2,5		0,3	7,2		1,3	4,0	7,7				24,7	17,3	24,6
BÉNIN	2,3			0,0									2,3	1,9	1,9
CAMEROUN				0,0	0,8	0,4	15,6	0,7		2,3			19,8	2,9	7,0
RÉPUBLIQUE CENTRAFRICAINE				0,3									0,3		
GUINÉE ÉQUATORIALE														12,2	14,2
GABON	26,5	31,7	37,0	43,1	61,6	67,1	39,1	97,3	18,0	87,5			508,9	373,3	442,6
RÉPUBLIQUE DU CONGO	5,9		2,1	0,3	1,6	0,2	0,2	0,5	0,2	0,3			11,3	1,3	2,2
RÉPUBLIQUE DÉMOCRATIQUE DU CONGO				6,9						6,9			13,8	6,3	6,3
DJIBOUTI	13,9		0,7	0,4	16,6	1,6	0,1	0,7	0,8	31,6			66,4	33,9	34,1
SEYHELLES ET DÉPENDANCES														0,2	0,2
MADAGASCAR						1,1	3,5		0,3				4,9	79,0	79,0
MAURICE	76,8	0,1	45,3	0,1	1,0	0,1	0,1		0,1	57,6			181,2	398,1	473,7
COMORES	0,6		13,7	13,9		1,2	1,0		0,6				31,0	30,5	30,5
MAYOTTE														96,5	96,5
AFRIQUE DU SUD														0,0	0,0
ÉTATS-UNIS D'AMÉRIQUE	129,3		58,2	2 473,8	7,9	3,5		2 039,9	63,9	69,0			4 845,5	550,2	687,3
CANADA	24,6				7,9				17,0	6,4			55,9	21,7	25,0
SAINT-PIERRE ET MIQUELON			0,6					0,3	1,2				2,1	5,0	9,0
MEXIQUE				0,2	0,2		0,2		0,2				0,8	3,5	3,5
HAÏTI										0,1			0,1	0,1	0,1
RÉPUBLIQUE DOMINICAINE	0,0		0,0	0,0	0,0	0,1			0,0	0,0			0,1	0,3	0,4
ANTIGUA ET BARBUDA														0,0	0,0
LES ÎLES VIERGES BRITANNIQUES														0,0	0,0
COLOMBIE															0,1
GUYANA					37,7								37,7		
BRÉSIL			1,4					0,2	0,2				1,8	2,7	3,8
ARGENTINE														0,2	0,8
LIBAN	44,4		111,7	104,3	38,3	57,9	228,7	77,2	29,6	92,5			784,6	866,1	1 027,2
SYRIE								29,9					29,9	28,9	28,9
ISRAËL	30,4	103,6	0,0					59,6	1,8	29,5			224,9	62,5	92,4
JORDANIE		44,2						13,2	1,3	14,7			73,4		26,5
ARABIE SAOUDITE		69,2	59,0	24,3	59,0	55,5	29,5	12,1	1,3	13,2			323,1	504,7	634,7
KOWEÏT	9,6		24,9	17,6	9,5				14,7	41,0			117,3	122,4	158,1
BAHREÏN	33,2	15,2	30,6		5,0		1,7	6,1	13,1	34,8			139,7	166,1	178,2
QATAR							21,8			27,4			49,2		
ÉMIRATS ARABES UNIS	57,5	63,5	20,9	45,4	58,7	53,4	20,1	24,1	57,5	56,1			457,2	443,5	541,9
YÉMEN				59,8									59,8	90,1	90,1
INDE	0,1					0,4							0,5	0,1	0,1
VIËT-NAM			1,5	1,5		3,7							6,7	8,2	8,9
INDONÉSIE	64,5	62,9	0,1		213,2		0,1	192,8	128,6	107,1			769,3	403,7	512,0
MALAYSIA				208,7		254,9	163,1	209,9		207,5			1 044,1	422,3	422,3
SINGAPOUR	491,3	514,6	424,1	1 007,9	682,9	936,8	1 371,9	168,3	1 111,2	14,7			6 723,7	9 569,4	10 689,2
CHINE	324,6	129,6	0,1	0,9	0,1	7,7	0,0						463,0	14,3	58,3
CORÉE DU SUD		4,5	0,5		2,6	1,7			0,7	0,9			10,9	50,3	51,1
JAPON	1,9	0,0	17,9	200,4		2,2		220,4	100,1	120,7			663,6	555,3	694,2
TAÏWAN	11,2		0,4	6,5				0,0	0,0				18,1	21,9	22,1
HONG-KONG				0,1			0,1			0,1			0,3		
AUSTRALIE										0,0			0,0		
Pays tiers	1 729,8	1 290,6	1 065,7	4 506,8	1 384,3	1 655,6	2 054,4	3 304,3	1 786,2	1 279,0			20 056,7	17 464,7	20 325,6
Total	16 964,5	13 875,7	15 221,7	21 131,7	14 017,1	12 189,2	9 482,6	15 790,9	14 044,2	13 479,7			146 197,3	153 827,7	183 197,2

Huile raffinée de tournesol

Campagne 2014/15

importations : Huile raffinée de tournesol (volume : en tonnes)

Sources : Douanes françaises

	juillet	août	septembre	octobre	novembre	decembre	janvier	février	mars	avril	mai	juin	Cumul mois campagne N	Cumul mois campagne N-1	Total campagne N-1
PAYS-BAS	692,1	169,7	346,9	643,9	344,7	313,2	357,3	766,4	651,4	721,0			5 006,6	3 789,9	4 099,2
ALLEMAGNE	613,2	564,7	308,3	168,3	342,3	295,9	486,6	417,7	790,0	464,7			4 451,7	6 159,2	6 984,2
ITALIE	42,8	26,2	38,0	58,0	245,6	19,3	67,0	36,8	33,7	17,6			585,0	362,2	403,0
ROYAUME-UNI	832,6	860,7	763,2	855,4	685,5	829,0	773,5	681,3	742,3	857,2			7 880,7	7 183,3	8 671,6
GRÈCE					1,8								1,8		
PORTUGAL	10,8	26,1		16,2	9,7	6,5	9,7	9,7	19,4				108,1	10,4	14,3
ESPAGNE	1 512,3	1 755,7	1 351,2	1 848,9	1 763,3	1 465,3	1 888,8	995,9	1 213,5	1 309,3			15 104,2	10 418,9	12 358,4
BELGIQUE	2 115,2	1 722,8	2 629,3	2 464,6	2 016,3	1 722,4	1 891,6	1 747,3	1 998,5	2 054,1			20 362,1	22 820,6	27 170,8
SUÈDE														5,1	5,1
AUTRICHE		9,9	92,2										102,1	24,3	30,6
POLOGNE		55,0	83,9		106,1	26,8	26,8	105,7	132,7	84,1			621,1	368,4	644,1
HONGRIE	117,9	166,5	121,9	117,9	120,7	317,1	340,2	72,9	338,6	242,2			1 955,9	1 118,0	1 386,4
ROUMANIE													0,2		
UE à 28	5 936,9	5 357,3	5 734,9	6 173,2	5 636,0	4 995,5	5 841,5	4 833,7	5 920,1	5 750,4			56 179,5	52 260,3	61 767,7
SUISSE				0,1	0,2	0,1	0,0	0,0	0,0					0,6	0,7
TURQUIE	2,1		2,1			22,2	2,1						28,5	33,7	35,8
ALBANIE														0,1	0,1
UKRAINE				0,0									0,0	34,8	34,8
MOLDOVA														0,6	35,4
RUSSIE			38,6			40,0			20,0				98,6	180,2	218,8
SERBIE			0,1										0,1		
MAROC														198,9	198,9
TUNISIE				0,0									0,0		
ÉGYPTE														5,6	5,6
MADAGASCAR														0,0	0,0
MAURICE	0,1												0,1	0,0	0,0
ÉTATS-UNIS D'AMÉRIQUE	15,2	0,1	0,1	12,2	0,1	14,0	0,0	14,1	3,2	0,1			59,1	15,3	15,4
CANADA														0,0	0,0
RÉPUBLIQUE DOMINICAINE						0,2							0,2		
ARGENTINE														24,8	24,8
ISRAËL		2,6					1,5	0,7	0,1				4,9		
ÉMIRATS ARABES UNIS	0,0	0,0			5,1	0,2	0,2	0,4	0,1	1,0				0,6	1,2
THAÏLANDE										0,2					0,2
SINGAPOUR			40,4												40,4
CHINE			0,2					3,2		0,4					3,8
Pays tiers	17,4	2,7	81,5	12,3	5,6	76,5	3,8	18,4	23,6	1,5			243,3	495,2	571,5
Total	5 954,3	5 360,0	5 816,4	6 185,5	5 641,6	5 072,0	5 845,3	4 852,1	5 943,7	5 751,9			56 422,8	52 755,5	62 339,2

Huile brute de soja

Campagne 2014/15

exportations : Huile brute de soja (volume : en tonnes)

Sources : Douanes françaises

	juillet	août	septembre	octobre	novembre	decembre	janvier	février	mars	avril	mai	juin	Cumul mois campagne N	Cumul mois campagne N-1	Total campagne N-1
PAYS-BAS		2 000,0	26,3	22,8			49,9	47,8	48,9	96,8			2 292,5	9 541,5	9 564,3
ALLEMAGNE	0,7	0,2	0,2	1,4	1,0	0,7	0,3	1,2	1,9	24,3			31,9	13 813,3	13 814,9
ITALIE				18,4		0,1							18,5	0,0	0,0
ROYAUME-UNI		3 000,0	0,0		3 000,0					3 000,0			9 000,0	17 992,3	17 992,3
IRLANDE														1 800,0	1 800,0
DANEMARK														0,1	0,1
GRÈCE							0,2	0,0						0,2	0,5
PORTUGAL									3 150,0	6 300,0			9 450,0		
ESPAGNE				0,4			0,2			0,2			0,8	3 002,9	7 003,0
BELGIQUE		0,4		0,1	0,1	0,5	0,1	0,4	0,0	0,2			1,8	501,0	502,2
LUXEMBOURG	1,0	0,6	1,5										3,1	9,4	10,3
POLOGNE			0,8			0,9							1,7	1,1	2,1
HONGRIE									0,2				0,2	0,3	0,7
SLOVÉNIE							0,1						0,2	0,1	0,1
UE à 28	1,7	5 001,2	28,8	43,1	3 001,1	2,3	50,7	49,4	3 201,0	9 421,6			20 800,9	46 662,2	50 690,5
SUISSE														148,1	148,1
MAROC							8 082,6	2,0					8 084,6	1,1	1,1
ALGÉRIE						3 000,0							3 000,0		
TUNISIE								3 000,0					3 000,0	0,2	0,2
ÉGYPTE								6 000,0					6 000,0		
DJIBOUTI															0,2
COMORES														0,1	0,1
MAYOTTE														32,5	32,5
SINGAPOUR					251,6	254,2			216,3	314,6			1 036,7	1 641,5	1 641,5
HONG-KONG			0,0										0,0		
Pays tiers				0,0	251,6	3 254,2	8 082,6	9 002,0	216,3	314,6			21 121,3	1 823,5	1 823,7
Total	1,7	5 001,2	28,8	43,1	3 252,7	3 256,5	8 133,3	9 051,4	3 417,3	9 736,2			41 922,2	48 485,7	52 514,2

Campagne 2014/15

importations : Huile brute de soja (volume : en tonnes)

Sources : Douanes françaises

	juillet	août	septembre	octobre	novembre	decembre	janvier	février	mars	avril	mai	juin	Cumul mois campagne N	Cumul mois campagne N-1	Total campagne N-1
PAYS-BAS	641,1	1 344,1	698,3	1 267,1	738,0	287,1	604,4	916,4	828,1	765,9			8 090,5	6 050,1	7 029,9
ALLEMAGNE	0,1	24,6	79,8	72,9	1,2	144,4	147,1	120,1	24,5	73,1			687,8	390,2	562,2
ITALIE	26,9			159,8	206,1	99,4		47,8	518,0	279,8			1 337,8	2 158,7	2 178,0
ROYAUME-UNI										3 180,1			3 180,1		
PORTUGAL				0,7									0,7	7,9	12,0
ESPAGNE	933,0	5 362,7	860,6	3 778,3	3 750,6	3 719,6	569,8	1 052,1	778,3	833,1			21 638,1	15 004,0	21 149,4
BELGIQUE		69,4	23,4	90,4	154,3	54,1	13,2	133,1	106,3	152,9			797,1	785,0	1 313,3
LUXEMBOURG			23,0		3,4			11,5		36,8			74,7	33,6	33,6
AUTRICHE			5,4		7,4	7,0							19,8	4,9	12,3
UE à 28	1 601,1	6 800,8	1 690,5	5 369,2	4 861,0	4 311,6	1 334,5	2 281,0	2 255,2	5 321,7			35 826,6	24 434,4	32 290,7
NORVÈGE		1 299,8		1 502,7		1 000,6			1 501,2				5 304,3	4 486,4	5 994,4
SUISSE					49,1								49,1	47,6	47,6
RUSSIE	6 036,8												6 036,8		8 989,6
MAROC														12,2	24,0
MAURICE										0,1			0,1		
ÉTATS-UNIS D'AMÉRIQUE	35,6	11,5		64,3		23,0	11,5	11,5					157,4	191,6	203,1
BRÉSIL	49,6	74,3		48,5			50,5	49,6					272,5	6 788,2	6 936,2
ARGENTINE														18 435,5	18 435,5
ÉMIRATS ARABES UNIS	0,6		4,8	1,0	1,9	0,4	2,1	0,7	0,9	0,7			13,1	2,9	9,4
INDONÉSIE					0,4								0,4	50,0	50,0
CHINE			28,4										28,4		
Pays tiers	6 122,6	1 385,6	33,2	1 616,5	51,4	1 024,0	64,1	61,8	1 502,1	0,8			11 862,1	30 014,4	40 689,8
Total	7 723,7	8 186,4	1 723,7	6 985,7	4 912,4	5 335,6	1 398,6	2 342,8	3 757,3	5 322,5			47 688,7	54 448,8	72 980,5

Huile raffinée de soja

Campagne 2014/15

exportations : Huile raffinée de soja (volume : en tonnes)

Sources : Douanes françaises

	juillet	août	septembre	octobre	novembre	decembre	janvier	février	mars	avril	mai	juin	Cumul mois campagne N	Cumul mois campagne N-1	Total campagne N-1
PAYS-BAS		28,8			7,0					20,0			53,8	15,8	15,8
ALLEMAGNE	113,2	125,6	78,1	130,1	110,6	114,9	103,3	55,7	118,0	140,6			1 090,1	808,9	1 084,0
ITALIE	0,0		10,0	10,1	0,1			0,3		20,9			41,4	82,6	87,4
ROYAUME-UNI	57,8	6,0	31,9	78,2	24,9		113,5	27,7	36,3	27,9			404,2	292,7	371,5
IRLANDE	0,4	16,9	2,1	3,6	1,3	14,6	0,8	4,1	2,0	11,8			57,6	212,4	240,8
GRÈCE				0,2									0,2	0,2	0,2
PORTUGAL	0,1	0,6		0,1									0,8	0,6	0,8
ESPAGNE	1,2	15,2	1,3	4,0	30,4		4,3	19,0	0,0	23,8			99,2	97,7	118,5
BELGIQUE	34,3	7,5	66,0	29,3	25,9	41,3	112,9	87,9	33,5	210,6			649,2	188,2	292,6
LUXEMBOURG	0,0			0,1	0,0	0,8	0,9		0,0				1,8	1,7	1,7
FINLANDE														0,3	0,3
LETTONIE						0,2							0,2	0,0	0,0
POLOGNE	0,3		1,1		0,2		0,4						2,0		
RÉPUBLIQUE TCHÈQUE	0,4		1,4	0,1									1,9	1,7	1,7
SLOVAQUIE							0,0	0,0		0,4			0,4		
HONGRIE														0,3	0,3
ROUMANIE			0,0						0,0				0,0	0,1	0,1
UE à 28	207,7	198,6	191,9	255,8	200,4	171,8	336,1	194,7	189,8	456,0			2 402,8	1 703,2	2 215,7
SUISSE	12,4				2,8	0,0			15,2				15,2	48,6	56,9
UKRAINE			0,1		0,2								0,3	0,2	0,2
RUSSIE														0,9	0,9
MAROC														1,4	1,4
TUNISIE			0,0										0,0		
SOUDAN	12,4	12,4				24,7				29,5			79,0	17,1	17,1
MAURITANIE		0,6											0,6		
MALI														1,1	1,1
BURKINA FASO	7,0	3,4	4,2	4,8	3,9		6,3	4,3	3,8	0,6			38,3	51,8	58,4
NIGER	16,8						16,8	16,8	18,2				68,6	70,2	76,0
CÔTE D'IVOIRE	1,0												1,0		
GHANA	4,7												4,7	31,2	33,8
TOGO		4,7		0,2	1,8			4,1					10,8	16,2	20,2
BÉNIN	2,2												2,2	1,5	1,5
NIGÉRIA															16,8
CAMEROUN														17,8	22,8
GABON	0,7				1,0								1,7	2,0	2,0
RÉPUBLIQUE DU CONGO					10,2	2,4							12,6		13,2
DJIBOUTI										0,1			0,1		
ÉTATS-UNIS D'AMÉRIQUE	4,6		1,8				0,2						6,6	4,9	6,0
CANADA		3,1	2,2	0,4	0,4		2,4		1,9	1,5			11,9	9,0	11,3
MEXIQUE													0,0		0,0
BRÉSIL			0,0	0,4									0,4	8,4	8,4
LIBAN														12,9	12,9
INDE				0,1					0,2	0,1			0,4		
BANGLADESH						3,2							3,2	56,0	62,0
THAÏLANDE														0,0	0,0
SINGAPOUR							0,0						0,0	0,0	0,0
CHINE						0,0							0,0		
JAPON	0,0			0,0									0,0	0,1	0,1
HONG-KONG														0,0	0,0
AUSTRALIE		0,0											0,0		
Pays tiers	61,8	24,2	8,3	5,9	20,3	30,3	25,7	25,2	24,1	31,8			257,6	351,3	423,0
Total	269,5	222,8	200,2	261,7	220,7	202,1	361,8	219,9	213,9	487,8			2 660,4	2 054,5	2 638,7

Huile raffinée de soja

Campagne 2014/15

importations : Huile raffinée de soja (volume : en tonnes)

Sources : Douanes françaises

	juillet	août	septembre	octobre	novembre	decembre	janvier	février	mars	avril	mai	juin	Cumul mois campagne N	Cumul mois campagne N-1	Total campagne N-1
PAYS-BAS	298,7	202,0	347,6	147,4	112,4	249,5	125,1	127,4	184,0	166,3			1 960,4	2 603,0	3 197,6
ALLEMAGNE	64,8	46,7	191,0	307,5	241,7	86,1	57,2	99,7	81,6	101,7			1 278,0	1 867,0	2 023,4
ITALIE	0,0	0,0	0,2	1,8	1,1					1,0			4,1	14,9	15,8
ROYAUME-UNI					0,1	1,3		0,4	0,2	0,2			2,2	0,4	4,6
IRLANDE	0,8		0,4		0,2		0,6	0,2					2,2	2,4	3,0
PORTUGAL	8,2	10,5		5,9	5,9								30,5	6,5	10,5
ESPAGNE	155,9	82,1	756,6	458,4	103,2	489,7	113,2	419,3	177,8	184,9			2 941,1	2 964,9	3 238,7
BELGIQUE	162,2	77,1	67,5	104,7	91,5	77,5	59,1	92,7	80,2	107,1			919,6	1 974,6	2 281,6
SUÈDE		0,6	0,6		0,6		1,2		0,6	0,6			4,2	65,6	125,0
UE à 28	690,6	419,0	1 363,9	1 025,7	556,7	904,1	356,4	739,7	524,4	561,8			7 142,3	9 499,3	10 900,2
SUISSE			0,1		0,1								0,2	0,4	0,5
UKRAINE		3,0	1,0	5,0									9,0		
RUSSIE														3 024,0	3 024,0
MAROC														10,5	10,5
SÉNÉGAL								0,0					0,0		
ÉTATS-UNIS D'AMÉRIQUE	7,0	0,2	0,0	0,0	0,5			6,5	0,1	0,1			14,4	3,7	4,4
BRÉSIL	0,1		0,1			0,0	0,0		0,0				0,2	26,5	26,5
SYRIE		0,2											0,2		
ÉMIRATS ARABES UNIS													0,1	0,4	0,4
THAÏLANDE													0,1		
CHINE		0,0							0,4				0,4	0,1	0,1
JAPON	0,0				0,0				0,0				0,0	0,0	0,0
Pays tiers	7,1	3,4	1,2	5,0	0,6	0,0	0,0	6,5	0,5	0,3			24,6	3 065,6	3 066,4
Total	697,7	422,4	1 365,1	1 030,7	557,3	904,1	356,4	746,2	524,9	562,1			7 166,9	12 564,9	13 966,6

Huile brute de lin

Campagne 2014/15

exportations : Huile brute de lin (volume : en tonnes)

Sources : Douanes françaises

	juillet	août	septembre	octobre	novembre	decembre	janvier	février	mars	avril	mai	juin	Cumul mois campagne N	Cumul mois campagne N-1	Total campagne N-1
PAYS-BAS							2,8						2,8	0,1	0,1
ALLEMAGNE														75,8	75,8
ITALIE	56,6		28,0										84,6	225,9	338,3
ROYAUME-UNI	0,0	0,2		1,3	0,2	0,1		1,0	1,2	1,9			5,8	1,7	1,7
DANEMARK														0,0	0,0
GRÈCE					0,0			0,0					0,0		
ESPAGNE	199,9								0,0				199,9	0,3	0,3
BELGIQUE	113,9	84,7	122,3	200,8	172,9	0,0		0,0		0,0			694,6	432,8	461,5
LUXEMBOURG														0,2	0,2
FINLANDE														0,0	0,0
AUTRICHE														0,1	0,1
POLOGNE														0,7	0,7
ROUMANIE	0,2												0,2	0,2	0,2
SLOVÉNIE				0,0									0,0	0,0	0,0
UE à 28	370,6	84,9	150,3	202,1	173,1	0,1	2,8	1,0	1,2	1,9			988,0	737,8	878,9
SUISSE	0,0	0,0					0,1						0,1	1,0	1,0
RUSSIE														0,0	0,0
TUNISIE							0,1						0,1	0,0	0,0
ÉGYPTE														0,0	0,0
SÉNÉGAL		0,3											0,3	1,5	1,5
CAMEROUN														0,6	0,6
GABON				0,4		3,2		1,4					5,0	0,0	0,0
ÉTATS-UNIS D'AMÉRIQUE															0,0
CANADA														0,0	0,0
TRINITE ET TOBAGO														0,0	0,0
LIBAN					0,0								0,0		
ISRAËL														0,0	0,0
ARABIE SAOUDITE								0,0					0,0		
ÉMIRATS ARABES UNIS			0,0										0,0		
THAÏLANDE							0,0						0,0		
INDONÉSIE														0,1	0,1
JAPON														0,2	0,2
Pays tiers	0,0	0,3	0,0	0,4	0,0	3,2	0,2	1,4					5,5	3,4	3,4
Total	370,6	85,2	150,3	202,5	173,1	3,3	3,0	2,4	1,2	1,9			993,5	741,2	882,3

Campagne 2014/15

importations : Huile brute de lin (volume : en tonnes)

Sources : Douanes françaises

	juillet	août	septembre	octobre	novembre	decembre	janvier	février	mars	avril	mai	juin	Cumul mois campagne N	Cumul mois campagne N-1	Total campagne N-1
PAYS-BAS		0,8			0,2		0,4	0,2	0,4	0,2			2,2	1,8	2,2
ALLEMAGNE	25,2	0,0	2,7				0,0		3,0	0,0			30,9	53,7	55,8
ITALIE		0,3	0,3		0,3		0,3		0,3				1,5	5,9	6,6
ESPAGNE														0,5	0,5
BELGIQUE	126,0	84,7	279,3	180,9	137,5	125,8	274,6	240,0	359,0	100,8			1 908,6	1 599,6	2 050,2
UE à 28	151,2	85,8	282,3	180,9	138,0	125,8	275,3	240,2	362,7	101,0			1 943,2	1 661,5	2 115,3
UKRAINE	0,1	0,0	0,1	0,1	0,1	0,2							0,6	0,5	0,6
Pays tiers	0,1	0,0	0,1	0,1	0,1	0,2							0,6	0,5	0,6
Total	151,3	85,8	282,4	181,0	138,1	126,0	275,3	240,2	362,7	101,0			1 943,8	1 662,0	2 115,9

Huile raffinée de lin

Campagne 2014/15

exportations : Huile raffinée de lin (volume : en tonnes)

Sources : Douanes françaises

	juillet	août	septembre	octobre	novembre	decembre	janvier	février	mars	avril	mai	juin	Cumul mois campagne N	Cumul mois campagne N-1	Total campagne N-1
PAYS-BAS		0,0	0,1		0,2	0,1							0,4	4,0	4,0
ALLEMAGNE	7,8	7,3	19,0	8,0	6,3	13,3	7,6	8,1	14,1	13,5			105,0	27,7	41,9
ITALIE		1,0	0,0	0,8	28,8	0,0	0,6	0,8	1,2	1,2			34,4	11,7	12,1
ROYAUME-UNI	0,3	0,2	0,1	0,7	0,0	0,1	0,2	0,1	0,1	0,3			2,1	2,0	2,7
IRLANDE	0,3				0,4			0,3	0,1	0,1			1,2	1,5	1,9
DANEMARK	0,0		0,0	0,0		0,0	0,0		0,0	0,0			0,0	0,1	0,1
GRÈCE														0,0	0,0
PORTUGAL	0,6				0,5	0,0		0,0	0,8	0,0			1,9	3,1	3,9
ESPAGNE	0,0	0,1	0,9	0,2	0,2	0,9	1,4	0,1	0,1	0,1			4,0	3,3	4,0
BELGIQUE	2,1	0,1	2,7	13,4	2,0	0,6	2,2	1,1	0,5	3,7			28,4	46,5	52,2
LUXEMBOURG	0,1	0,1	0,1	0,1	0,1	0,0	0,1	0,1	0,1	0,1			0,9	0,4	0,6
SUÈDE	0,0												0,0		0,0
FINLANDE				0,0	0,0	0,0	0,0	0,0					0,0	0,0	0,0
AUTRICHE		0,0	0,0		0,0	0,0		0,0	0,0	0,0			0,0	0,0	0,0
MALTE	0,1							0,1					0,2	0,2	0,2
ESTONIE			0,0		0,0		0,0	0,0			0,0		0,0	0,0	0,0
LETTONIE				0,0				0,0					0,0		0,0
LITUANIE	0,0		0,0		0,0	0,0	0,0			0,0			0,0	0,0	0,0
POLOGNE			0,1		0,1	0,1		0,0	0,1	0,0			0,4	0,4	0,7
RÉPUBLIQUE TCHÈQUE	0,0		0,3	0,7			0,0	0,5		0,2			1,7	2,6	2,9
SLOVAQUIE	0,2	0,1	0,1	0,1	0,1	0,2	0,1	0,1	0,2	0,1			1,3	0,5	0,7
HONGRIE														0,0	0,0
ROUMANIE									0,0				0,0		
BULGARIE				0,0									0,0		
SLOVÉNIE	0,0			0,0		0,0		0,0		0,0			0,0	0,0	0,0
UE à 28	11,5	8,9	23,4	24,0	38,7	15,3	12,2	11,3	17,3	19,3			181,9	104,0	127,9
NORVÈGE														0,0	0,0
SUISSE	2,3		1,0	4,4	0,9	1,3		1,5	2,9	1,0			15,3	12,5	14,0
RUSSIE										1,0			1,0		
TUNISIE						0,0		0,1					0,1	0,0	0,0
NIGER			0,0										0,0	0,0	0,0
TOGO													0,3		0,3
RÉPUBLIQUE DU CONGO									0,0				0,0		
COMORES														0,0	0,0
CANADA														0,0	0,0
SAINT-PIERRE ET MIQUELON														0,0	0,0
LIBAN					0,0								0,0	0,0	0,0
ARABIE SAOUDITE										0,0			0,0		
ÉMIRATS ARABES UNIS			0,0	0,0									0,0		0,5
MYANMAR														0,4	0,4
SINGAPOUR			0,3										0,3	0,0	0,0
CHINE	18,1						0,1						18,2	18,1	18,1
CORÉE DU SUD				0,0									0,0	0,6	0,6
HONG-KONG						0,0							0,0		
Pays tiers	20,4		1,3	4,4	0,9	1,3	0,1	1,6	2,9	2,0			34,9	31,9	33,9
Total	31,9	8,9	24,7	28,4	39,6	16,6	12,3	12,9	20,2	21,3			216,8	135,9	161,8

Huile raffinée de lin

Campagne 2014/15

importations : Huile raffinée de lin (volume : en tonnes)

Sources : Douanes françaises

	juillet	août	septembre	octobre	novembre	decembre	janvier	février	mars	avril	mai	juin	Cumul mois campagne N	Cumul mois campagne N-1	Total campagne N-1
PAYS-BAS	0,8	0,8	3,4	1,9	0,1	1,3	1,7	0,8	5,3	1,3			17,4	7,6	8,5
ALLEMAGNE	8,6	1,5	1,0	0,7	0,3	0,2	5,2	0,1	0,2	0,5			18,3	95,3	100,2
ITALIE	26,4	25,7	1,5	0,9	1,8	0,2	26,7	25,8	1,8	2,2			113,0	29,8	56,7
ROYAUME-UNI		0,1	0,3		2,7	0,0	0,2		0,1	0,0			3,4	120,2	120,2
ESPAGNE		1,8		1,8	0,0		0,8	2,6	2,9				9,9	300,6	303,5
BELGIQUE	99,9	76,3	41,9	30,0	59,0	8,6	48,3	35,9	75,3	57,9			533,1	710,4	823,1
ROUMANIE														3,6	3,6
UE à 28	135,7	106,2	48,1	35,3	63,9	10,3	82,9	65,2	85,6	61,9			695,1	1 267,5	1 415,8
SUISSE														1,5	1,5
RUSSIE														19,9	19,9
ÉTATS-UNIS D'AMÉRIQUE	0,0		0,0		0,0								0,0	0,0	0,0
CANADA														0,0	0,0
ÉMIRATS ARABES UNIS	3,4												3,4		
INDE		0,0						0,0					0,0		
INDONÉSIE														0,3	0,3
Pays tiers	3,4	0,0	0,0		0,0			0,0					3,4	21,7	21,7
Total	139,1	106,2	48,1	35,3	63,9	10,3	82,9	65,2	85,6	61,9			698,5	1 289,2	1 437,5

Huile brute d'arachide

Campagne 2014/15

exportations : Huile brute d'arachide (volume : en tonnes)

Sources : Douanes françaises

	juillet	août	septembre	octobre	novembre	decembre	janvier	février	mars	avril	mai	juin	Cumul mois campagne N	Cumul mois campagne N-1	Total campagne N-1
PAYS-BAS	0,6		1,0	0,8	0,1	0,1	0,3	0,4		0,3			3,6	6,1	7,0
ALLEMAGNE	4,0	1,6	2,7	2,2	2,8	3,1	6,4	3,8	4,8	2,9			34,3	36,4	39,3
ROYAUME-UNI	0,8	0,0	0,4	0,1	0,3	0,0	0,5	0,1	0,2	1,8			4,2	7,4	7,8
IRLANDE			0,0	0,0		0,1		0,0	0,0	0,0			0,1	0,1	0,1
DANEMARK										0,4			0,4	1,4	1,7
GRÈCE										0,0			0,0		
PORTUGAL	0,1					0,0			0,0				0,1	0,1	0,1
ESPAGNE	0,0	0,2	0,0	0,1	0,0	0,1	0,2	0,1		0,1			0,8	1,0	1,0
BELGIQUE	0,9	0,8	1,2	1,2	0,4	0,9	1,0	0,8	0,1	1,4			8,7	9,7	12,6
LUXEMBOURG					0,0			0,0		0,0			0,0	0,5	0,5
SUÈDE			0,1		0,0			0,0					0,1	0,2	0,3
FINLANDE														1,1	1,1
AUTRICHE														0,0	0,0
POLOGNE										0,0			0,0	0,5	1,2
HONGRIE	0,0						0,0		0,0				0,0	0,0	0,0
SLOVÉNIE				0,1									0,1	0,2	0,2
UE à 28	6,4	2,6	5,4	4,5	3,6	4,3	8,4	5,2	5,1	6,9			52,4	64,7	72,9
SUISSE									0,3	0,1			0,4		
MAROC														0,0	0,0
ALGÉRIE										9,1			9,1		
ÉTATS-UNIS D'AMÉRIQUE										0,0			0,0		
PAKISTAN	0,1			0,1									0,2		
INDE														0,0	0,0
BANGLADESH			0,4										0,4	1,0	1,0
CHINE														0,0	0,0
CORÉE DU SUD														0,8	0,8
Pays tiers	0,1		0,4	0,1					0,3	9,2			10,1	1,8	1,8
Total	6,5	2,6	5,8	4,6	3,6	4,3	8,4	5,2	5,4	16,1			62,5	66,5	74,7

Campagne 2014/15

importations : Huile brute d'arachide (volume : en tonnes)

Sources : Douanes françaises

	juillet	août	septembre	octobre	novembre	decembre	janvier	février	mars	avril	mai	juin	Cumul mois campagne N	Cumul mois campagne N-1	Total campagne N-1
PAYS-BAS	0,2	0,5	0,7	0,2	0,5	0,5	0,2	0,5	0,5	0,2			4,0	0,9	2,5
ALLEMAGNE			0,2	2,2						0,1			2,5	0,3	0,3
ITALIE	1,8	0,2	0,2			25,0	0,0		25,1	50,0			102,3	201,1	201,8
ROYAUME-UNI		4,1						3,2					7,3	2,3	2,3
ESPAGNE	0,0	0,7											0,7	1,5	2,9
BELGIQUE	1,5	3,1	0,7	3,7	1,5	0,7	1,5	8,8	0,7	3,0			25,2	22,5	27,7
SUÈDE		0,1		0,1									0,2		
UE à 28	3,5	8,7	1,8	6,2	2,0	26,2	1,7	12,5	26,3	53,3			142,2	228,6	237,5
SÉNÉGAL			1 507,5		1 477,1				1 503,9				4 488,5	6 400,2	7 400,2
GAMBIE	1 591,1	1 535,7					1 075,0			1 689,6			5 891,4	788,4	788,4
ÉTATS-UNIS D'AMÉRIQUE														0,0	0,0
NICARAGUA										2 007,3			2 007,3	2 103,7	2 103,7
ARGENTINE							1 994,3						1 994,3		
ÉMIRATS ARABES UNIS														0,0	0,0
Pays tiers	1 591,1	1 535,7	1 507,5		1 477,1		3 069,3		1 503,9	3 696,9			14 381,5	9 292,3	10 292,3
Total	1 594,6	1 544,4	1 509,3	6,2	1 479,1	26,2	3 071,0	12,5	1 530,2	3 750,2			14 523,7	9 520,9	10 529,8

Huile raffinée d'arachide

Campagne 2014/15

exportations : Huile raffinée d'arachide (volume : en tonnes)

Sources : Douanes françaises

	juillet	août	septembre	octobre	novembre	decembre	janvier	février	mars	avril	mai	juin	Cumul mois campagne N	Cumul mois campagne N-1	Total campagne N-1
PAYS-BAS		52,8	110,6	55,8	139,4	215,5	102,7	36,9	122,3	50,0			886,0	358,9	442,6
ALLEMAGNE	117,6	50,0	55,9	26,3	64,9	25,6	35,7	50,7	5,7	78,6			511,2	445,6	535,6
ITALIE	435,6	656,6	525,6	333,3	220,6	25,5	81,8			0,0			2 279,0		223,8
ROYAUME-UNI	105,3	148,9	81,3	96,9	122,9	53,8	197,5	212,3	126,5	179,7			1 325,1	1 381,3	1 712,3
IRLANDE	0,1	0,0	5,7										5,8	0,6	12,6
DANEMARK					0,1			0,0	0,0	0,0			0,1	19,3	30,1
GRÈCE		0,2			0,2								0,4	0,9	1,1
PORTUGAL														24,9	24,9
ESPAGNE	37,8	39,5	50,2	12,8	0,9	0,8	35,2	0,8	14,2	26,5			218,7	258,7	261,8
BELGIQUE	142,3	110,0	75,8	90,7	81,3	42,4	100,8	149,6	213,2	240,6			1 246,7	1 131,9	1 575,6
LUXEMBOURG	1,0	1,8	0,7	0,9	1,0	1,5	1,2	0,6	0,9	1,2			10,8	8,4	10,6
SUÈDE			0,9										0,9		
AUTRICHE			24,9			25,0		24,9	24,4	23,8			123,0	193,9	194,0
POLOGNE				0,4	0,2	0,0	0,1	0,0	0,0	0,1			0,8	0,0	0,0
RÉPUBLIQUE TCHÈQUE							0,1						0,1		0,1
HONGRIE							0,1						0,1	0,0	0,0
ROUMANIE	0,1	0,5	0,5	0,1	0,1		0,2	0,1	0,6	0,1			2,3	2,6	2,8
SLOVÉNIE	0,1	0,0	0,1	0,0	0,1	0,2	0,0	0,1	0,0	0,1			0,7	0,9	0,9
UE à 28	839,9	1 060,3	932,2	617,2	631,7	390,5	555,4	476,0	507,8	600,7			6 611,7	3 827,9	5 028,8
SUISSE	2,9	15,0	0,3	2,9	14,9	0,2	0,8	19,9					56,9	82,5	100,5
TURQUIE					0,0								0,0		
TUNISIE							0,0						0,0	0,0	0,0
MAURITANIE		0,3				0,0		0,1	0,1	0,0			0,5	0,3	0,4
MALI				0,1						0,1			0,2	0,0	0,6
BURKINA FASO		0,0		0,1	0,4				0,3				0,8	0,7	1,6
NIGER			0,1										0,1	2,1	4,8
TCHAD						0,1							0,1	0,8	0,8
SÉNÉGAL					0,3								0,3	0,6	0,6
GUINÉE			0,0	0,0		0,0		0,1		0,0			0,1	0,2	0,3
CÔTE D'IVOIRE	0,7												0,7	2,7	2,7
TOGO					0,0								0,0	0,1	0,1
BÉNIN													0,2	0,2	0,2
CAMEROUN			0,6	0,0									0,6	0,2	0,2
GUINÉE ÉQUATORIALE														0,2	0,2
GABON	0,5	2,8	0,4	1,4	3,0	0,3	1,7	0,0	1,2	1,2			12,5	8,7	8,8
RÉPUBLIQUE DU CONGO			0,3		0,8	0,7		0,1	0,2				2,1	0,3	0,9
RÉPUBLIQUE DÉMOCRATIQUE DU CONGO				1,0						1,0			2,0	1,0	1,0
DJIBOUTI	0,8		0,3	0,1	0,8	0,1	0,1		0,1	1,6			3,9	3,5	3,6
MADAGASCAR														0,5	0,5
MAURICE		0,1		0,1		0,0		0,0					0,2	0,3	0,3
COMORES								0,0					0,0	0,5	0,5
MAYOTTE														0,2	0,2
AFRIQUE DU SUD								0,3					0,3	0,1	0,2
ÉTATS-UNIS D'AMÉRIQUE	0,5	4,2	0,6	2,1	1,2		0,1		0,3	6,0			15,0	7,4	7,8
CANADA	1,7		5,5	0,9	4,0								20,4	5,4	5,7
SAINT-PIERRE ET MIQUELON			0,6					4,7	0,6				5,9	5,1	5,1
HAÏTI														0,1	0,1
RÉPUBLIQUE DOMINICAINE				0,0		0,0				0,0			0,0	0,1	0,3
LIBAN	6,2	0,1	6,0	9,3	0,0	19,2	1,7			14,7			57,2	20,6	28,1
ISRAËL														1,1	1,1
JORDANIE														6,4	7,0
KOWEÏT								8,3					8,3	8,2	8,2
QATAR		0,1		0,1									0,2	0,3	0,3
PAKISTAN														0,4	0,4
INDE						0,1							0,1		
BANGLADESH								2,4					2,6		
MALAYSIA										0,2			0,1	0,0	0,0
SINGAPOUR														0,8	0,8
PHILIPPINES								0,1		0,0			0,1		
CORÉE DU SUD			2,7										2,7	2,1	2,1
JAPON		1,8	4,3	0,1	6,6			4,9	1,5	3,4			22,6	17,8	28,7
TAIWAN				0,1					0,1				0,2	6,5	6,5
HONG-KONG									0,1	0,1			0,2		
AUSTRALIE										1,2			1,2		
Pays tiers	13,3	24,4	21,7	18,3	32,0	20,7	4,7	48,9	5,7	28,4			218,1	187,8	229,0
Total	853,2	1 084,7	953,9	635,5	663,7	411,2	560,1	524,9	513,5	629,1			6 829,8	4 015,7	5 257,8

Huile raffinée d'arachide

Campagne 2014/15

importations : Huile raffinée d'arachide (volume : en tonnes)

Sources : Douanes françaises

	juillet	août	septembre	octobre	novembre	decembre	janvier	février	mars	avril	mai	juin	Cumul mois campagne N	Cumul mois campagne N-1	Total campagne N-1
PAYS-BAS								0,5	0,0				0,5	1,2	1,2
ALLEMAGNE	2,3	0,6				2,9		0,6		2,3			8,7	43,8	46,3
ITALIE	0,5	1,7	4,5		24,7	0,9	0,7	1,1	0,1	1,5			35,7	3,1	3,9
ROYAUME-UNI	0,0								0,0				0,0	1,4	1,4
ESPAGNE	19,0	11,7	44,5	9,0									84,2	189,0	225,7
BELGIQUE	362,4	396,2	327,7	224,0	234,8	267,5	160,0	186,2	190,3	106,3			2 455,4	3 086,3	3 631,7
LUXEMBOURG						0,0							0,0		
HONGRIE															0,0
UE à 28	384,2	410,2	376,7	233,0	259,5	271,3	160,7	188,4	190,4	110,1			2 584,5	3 324,8	3 910,2
CÔTE D'IVOIRE														0,2	0,2
MAURICE	0,2												0,2		
ÉTATS-UNIS D'AMÉRIQUE	0,0		0,0	0,0		0,1	0,0	0,0	0,1	0,0			0,2	0,6	0,6
BRÉSIL			0,0										0,0	0,0	0,0
ÉMIRATS ARABES UNIS	1,2		0,2	1,6	0,5			0,5		1,4			5,4	1,1	1,1
INDE									0,2				0,2	0,2	0,2
CHINE						0,0	0,0		0,2	0,1			0,3		
Pays tiers	1,4		0,2	1,6	0,5	0,1	0,0	0,5	0,5	1,5			6,3	2,1	2,1
Total	385,6	410,2	376,9	234,6	260,0	271,4	160,7	188,9	190,9	111,6			2 590,8	3 326,9	3 912,3

Huile brute de palme

Campagne 2014/15

exportations : Huile brute de palme (volume : en tonnes)

Sources : Douanes françaises

	juillet	août	septembre	octobre	novembre	decembre	janvier	février	mars	avril	mai	juin	Cumul mois campagne N	Cumul mois campagne N-1	Total campagne N-1
PAYS-BAS									0,1				0,1	5,3	5,3
ALLEMAGNE				0,8	21,8					0,0			22,6	19,0	20,6
ITALIE									1,2				1,2		0,0
ROYAUME-UNI														1,5	2,8
PORTUGAL				0,0									0,0	0,0	0,4
ESPAGNE	8,0												8,0		0,3
BELGIQUE	1,7		0,4	3,1		2,5	0,3	0,2			1,7		9,9	6,0	7,2
LUXEMBOURG				0,0									0,0	0,0	0,0
SUÈDE														0,2	0,2
ESTONIE	9,0		4,0		4,4	4,0	4,4	6,5			8,1		40,4	34,7	40,1
RÉPUBLIQUE TCHÈQUE				0,0									0,0		
UE à 28	18,7		4,4	3,9	26,2	6,5	4,7	6,7	1,3	9,8			82,2	66,7	76,9
SUISSE														51,3	51,3
MAROC					0,0				0,1				0,1		
TUNISIE					0,0		1,2	3,7	7,0	7,7			19,6		
SÉNÉGAL			0,2						0,3				0,5		
CANADA					0,0								0,0		
SINGAPOUR								0,0	0,0	0,0			0,0		
AUSTRALIE														1,1	1,1
Pays tiers			0,2	0,0		1,2	3,7	7,4	7,7				20,2	52,4	52,4
Total	18,7		4,6	3,9	26,2	6,5	5,9	10,4	8,7	17,5			102,4	119,1	129,3

Campagne 2014/15

importations : Huile brute de palme (volume : en tonnes)

Sources : Douanes françaises

	juillet	août	septembre	octobre	novembre	decembre	janvier	février	mars	avril	mai	juin	Cumul mois campagne N	Cumul mois campagne N-1	Total campagne N-1
PAYS-BAS	337,3	711,5	759,1	610,7	487,5	544,1	2 134,3	513,6	401,9	580,1			7 080,1	6 287,7	10 003,5
ALLEMAGNE	9,8		0,7	8,1			8,8	6,1	0,7				34,2	182,1	183,6
ITALIE	0,2	0,2	0,3		0,2	0,1	0,1	0,1					1,2	2,2	11,7
ROYAUME-UNI					0,7								0,7		
DANEMARK	39,7	20,0	19,7	10,2	9,9	14,0							113,5	115,4	115,9
ESPAGNE	309,1	357,3	613,2	439,6	344,3	351,9	458,5	367,6	406,4	367,9			4 015,8	4 952,2	5 724,9
BELGIQUE	5,3	3,0	3,7	14,4	3,7	0,2	4,4	3,7	6,9	0,7			46,0	80,2	92,1
SUÈDE	0,8		0,8		0,8			0,8		0,8			4,0	1,0	1,0
UE à 28	702,2	1 092,0	1 397,5	1 083,0	847,1	910,3	2 606,1	891,9	815,9	949,5			11 295,5	11 620,8	16 132,7
MALI														0,6	0,6
SÉNÉGAL	0,0												0,0		
GUINÉE			0,2		3,8		27,7	19,1	25,5	0,7			77,0	59,8	59,8
CÔTE D'IVOIRE	1,7		0,0	0,1			0,1			0,1			2,0	0,0	0,0
GHANA	1,7	29,8	3,0	1,3	0,8	1,2	3,3	1,3	1,4	1,2			45,0	74,6	86,9
TOGO		7,4	0,2	0,7		12,7		3,0					24,0	0,4	0,5
GABON														1,6	1,6
GUATEMALA														1 992,3	1 992,3
HONDURAS			1 003,5	993,6					2 478,5				4 475,6		
HAÏTI	0,6		0,4										1,0		
COLOMBIE		0,8	3,2		3,8				1,6	1,6			11,0	8,0	8,8
BRÉSIL														1,1	1,1
ISRAËL														0,1	0,1
INDE		0,0											0,0		0,0
INDONÉSIE	1 614,3	244,5	2 234,9	3 035,8	7 076,6	4 862,0	1 643,3	1 252,7	5 953,2	7 046,7			34 964,0	33 328,5	44 541,1
MALAYSIA	4 753,7	1 355,2	5 190,8	4 317,7	786,9	14,9	997,9	4 441,0	814,2	24,5			22 696,8	34 722,7	38 415,5
SINGAPOUR							21,9						21,9		
Pays tiers	6 372,0	1 637,7	8 436,2	8 349,2	7 871,9	4 912,7	2 672,3	5 717,1	9 274,4	7 074,8			62 318,3	70 189,7	85 108,3
Total	7 074,2	2 729,7	9 833,7	9 432,2	8 719,0	5 823,0	5 278,4	6 609,0	10 090,3	8 024,3			73 613,8	81 810,5	101 241,0

Huile raffinée de palme

Campagne 2014/15

exportations : Huile raffinée de palme (volume : en tonnes)

Sources : Douanes françaises

	juillet	août	septembre	octobre	novembre	decembre	janvier	février	mars	avril	mai	juin	Cumul mois campagne N	Cumul mois campagne N-1	Total campagne N-1
PAYS-BAS					26,2								26,2	0,5	0,5
ALLEMAGNE	26,9	28,3	63,8	49,1	37,0	26,3	51,6	37,7	82,2	47,5			450,4	293,8	370,0
ITALIE		1,8	3,2		1,4	2,2	0,5	0,3					9,4	15,2	16,7
ROYAUME-UNI	12,8		1,0	11,3					4,5	12,0			41,6	15,0	25,1
IRLANDE	3,3		2,2		3,3	1,1	1,1	1,1	2,2	3,2			17,5	30,1	33,6
GRÈCE	0,1				0,1		0,7						0,9	1,6	2,4
PORTUGAL				0,9									0,9	0,1	0,1
ESPAGNE	3,8	6,6	19,8	2,9	17,0	1,2	19,8	3,6	41,1	0,4			116,2	75,9	108,9
BELGIQUE	8,0	0,6	7,6	3,8	7,8	41,0	26,7	3,8	3,6	10,2			113,1	42,4	50,4
LUXEMBOURG														0,0	0,0
SUÈDE														0,0	0,0
AUTRICHE														0,1	4,4
POLOGNE	4,0	18,5	16,9	2,2	5,5	13,3	2,2	6,8	5,4	13,4			88,2	93,4	124,7
ROUMANIE				0,1	0,1	0,1		0,1					0,4	0,6	0,8
SLOVÉNIE		1,9											1,9	1,1	1,1
UE à 28	58,9	57,7	114,5	70,3	98,4	85,2	102,6	53,4	139,0	86,7			866,7	569,8	738,7
SUISSE	0,9		0,1	1,9	0,1	0,1			0,1				3,2	4,3	4,9
TUNISIE	22,0												22,0		
MALI														0,0	0,0
GUINÉE	37,0								19,0				56,0		
CANADA								0,0					0,0	0,3	2,4
MEXIQUE			0,0	0,0		0,1			0,4				0,5	0,1	0,5
LIBAN	0,0						0,0						0,0	0,0	0,0
ISRAËL						13,6							13,6	0,4	0,4
INDE								0,9		1,4			2,3		
INDONÉSIE														0,2	0,2
SINGAPOUR														0,1	0,1
CHINE														0,4	0,4
JAPON				0,3				1,6					1,9	1,9	2,2
Pays tiers	59,9		0,1	2,2	0,1	13,8	0,0	2,5	19,5	1,4			99,5	7,7	11,1
Total	118,8	57,7	114,6	72,5	98,5	99,0	102,6	55,9	158,5	88,1			966,2	577,5	749,8

Huile raffinée de palme

Campagne 2014/15

importations : Huile raffinée de palme (volume : en tonnes)

Sources : Douanes françaises

	juillet	août	septembre	octobre	novembre	decembre	janvier	février	mars	avril	mai	juin	Cumul mois campagne N	Cumul mois campagne N-1	Total campagne N-1
PAYS-BAS	20 823,8	14 863,4	24 357,1	21 485,8	23 627,7	19 565,5	14 263,4	12 496,8	19 646,3	19 289,4			190 419,2	169 291,2	219 425,9
ALLEMAGNE	3 532,6	113,7	3 205,9	3 241,9	144,2	69,4	45,5	199,0	223,7	220,5			10 996,4	29 357,7	31 432,6
ITALIE	573,0	1 632,3	1 062,2	1 436,6	1 863,7	1 312,6	1 640,7	1 483,5	808,7	1 301,1			13 114,4	12 862,9	15 280,7
ROYAUME-UNI	144,3	112,4	153,8	121,9	110,4	97,7	152,2	102,9	48,2	96,1			1 139,9	1 048,5	1 310,4
IRLANDE	0,2	0,3	0,0			0,9	0,0	0,7	1,3	0,0			3,4	0,4	0,4
ESPAGNE	772,8	394,9	470,6	570,0	417,6	374,9	425,1	404,2	496,0	409,3			4 735,4	7 438,0	8 558,3
BELGIQUE	329,4	209,9	180,9	288,6	145,6	305,0	205,3	246,4	213,4	205,4			2 329,9	4 047,8	4 364,6
SUÈDE	13,8	10,8			7,2		4,3		2,2	2,2			40,5	27,2	42,1
POLOGNE				0,9		0,9							1,8	2,4	2,6
UE à 28	26 189,9	17 337,7	29 430,5	27 145,7	26 316,4	21 726,9	16 736,5	14 933,5	21 439,8	21 524,0			222 780,9	224 076,1	280 417,6
SUISSE	0,0	0,0	0,0			0,0							0,0		25,0
GUINÉE		38,7	11,7	19,0	51,5				19,6				140,5	35,2	53,7
CÔTE D'IVOIRE														2,1	10,5
GHANA	2,0		1,0										3,0	2,2	2,9
TOGO			0,0	7,6									7,6		
BÉNIN														5,7	5,7
CAMEROUN														0,1	0,1
MADAGASCAR														0,1	0,1
ÉTATS-UNIS D'AMÉRIQUE			0,4		0,1				0,1				0,6	0,0	0,0
COLOMBIE															21,6
ÉQUATEUR				0,2									0,2		
PÉROU														0,2	0,2
BRÉSIL	0,3	0,3	1,1	0,1	0,2	0,1	1,3	0,1	0,3	0,2			4,0	1,0	1,1
CHILI														0,0	0,0
ÉMIRATS ARABES UNIS	1,6				0,0					0,0			1,6	0,9	1,1
INDE				0,9	0,1								1,0		
THAÏLANDE		1,8		7,9	0,9		2,1	1,2	2,5				16,4	21,0	21,0
INDONÉSIE	3 503,2	1 971,4	2 985,6	2 696,2	11,8	479,7	1 662,1	854,8	2 045,9	3 732,7			19 943,4	33 008,8	36 755,3
MALAYSIA	3 371,3	39,1	3 010,3	2 989,8		22,4	1 004,8	1 993,8		1 998,4			14 429,9	18 714,9	21 181,1
SINGAPOUR	13,0												13,0	0,0	0,0
PHILIPPINES															0,3
JAPON					0,0			0,1	0,0				0,1	4,8	4,8
AUSTRALIE			0,1										0,1		
Pays tiers	6 891,4	2 051,3	6 010,2	5 721,7	64,6	502,2	2 670,3	2 850,0	2 068,4	5 731,3			34 561,4	51 797,0	58 084,5
Total	33 081,3	19 389,0	35 440,7	32 867,4	26 381,0	22 229,1	19 406,8	17 783,5	23 508,2	27 255,3			257 342,3	275 873,1	338 502,1

Collectes et stocks nationaux au 31 mai 2015

Marché des oléo-protéagineux

Juin 2015

Collectes et stocks nationaux (avec semences & bio)

Historiques en oléoprotéagineux de la collecte et des stocks fin mai-2015

Collectes (y compris bio et semences)														écart Moy-5 ans			
	2007	%	2008	%	2009	%	2010	%	2011	%	2012	%	2013	%	2014	%	
colza	4 453 656	70%	4 372 075	68%	5 384 077	68%	4 673 269	61%	5 240 711	67%	5 288 721	71%	4 304 538	67%	5 371 544	70%	8%
tournesol	1 195 973	19%	1 362 557	21%	1 601 066	20%	1 508 257	20%	1 683 382	21%	1 437 497	19%	1 385 822	22%	1 462 233	19%	-4%
soja	69 971	1%	50 097	1%	94 260	1%	119 476	2%	105 678	1%	87 042	1%	87 876	1%	192 323	3%	95%
lin oléagineux	20 979	0%	10 699	0%	18 260	0%	26 455	0%	23 519	0%	17 373	0%	14 435	0%	19 733	0%	-1%
total oléagineux	5 740 578	90%	5 795 427	90%	7 097 663	90%	6 327 457	83%	7 053 289	90%	6 830 632	91%	5 792 671	91%	7 045 834	92%	6%
pois	463 783	7%	347 054	5%	436 067	6%	879 497	12%	515 347	7%	433 034	6%	398 857	6%	380 811	5%	-28%
fève	194 039	3%	273 625	4%	378 851	5%	400 210	5%	265 680	3%	225 430	3%	200 465	3%	205 112	3%	-30%
lupin	1 600	0%	1 526	0%	3 286	0%	8 064	0%	3 007	0%	2 245	0%	3 618	0%	6 580	0%	63%
total protéagineux	659 422	10%	622 206	10%	818 204	10%	1 287 770	17%	784 034	10%	660 709	9%	602 940	9%	592 502	8%	0
oléoprotéagineux	6 400 000	100%	6 417 633	100%	7 915 867	100%	7 615 227	100%	7 837 323	100%	7 491 341	100%	6 395 612	100%	7 638 336	100%	3%

unité: tonnes
Source : Etat2 consommation

Stocks (y compris bio et semences)														écart Moy-5 ans			
	2007	%	2008	%	2009	%	2010	%	2011	%	2012	%	2013	%	2014	%	
colza	641 282	10%	493 752	8%	622 773	8%	487 132	6%	381 420	5%	348 414	5%	284 020	4%	317 476	4%	-25%
tournesol	265 638	4%	320 719	5%	370 380	5%	263 263	3%	225 650	3%	282 559	4%	273 014	4%	219 426	3%	-22%
soja	28 742	0%	22 984	0%	21 419	0%	44 380	1%	33 729	0%	24 097	0%	27 126	0%	61 887	1%	105%
lin	2 429	0%	2 160	0%	2 221	0%	1 514	0%	3 894	0%	2 958	0%	1 423	0%	3 633	0%	51%
total oléagineux	938 091	88%	839 615	90%	1 016 793	89%	796 290	79%	644 694	84%	658 027	85%	585 583	87%	602 421	78%	-19%
pois	103 228	2%	66 590	1%	55 404	1%	138 345	2%	63 444	1%	86 260	1%	60 953	1%	92 436	1%	14%
fève	19 618	0%	29 252	0%	72 742	1%	69 080	1%	56 728	1%	32 442	0%	27 615	0%	70 099	1%	36%
lupin	650	0%	606	0%	2 250	0%	6 400	0%	2 972	0%	917	0%	589	0%	4 493	0%	71%
total protéagineux	123 495	12%	96 448	10%	130 396	11%	213 826	21%	123 144	16%	119 618	15%	89 157	13%	167 027	22%	24%
oléoprotéagineux	1 061 586	100%	936 063	100%	1 147 189	100%	1 010 115	100%	767 838	100%	777 645	100%	674 741	100%	769 448	100%	-12%

unité: tonnes

Historique de la collecte (2007-2014)

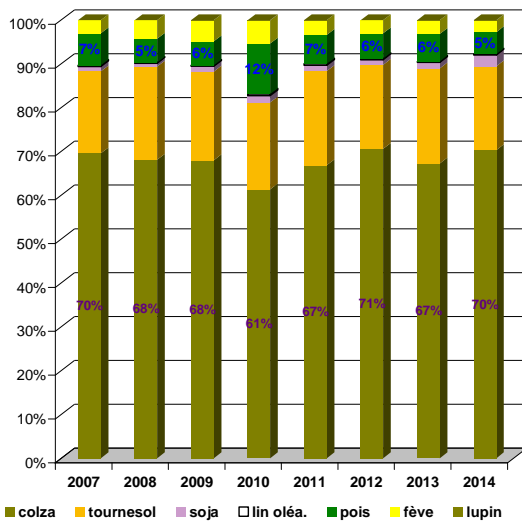

Historique des stocks (2007-2014)

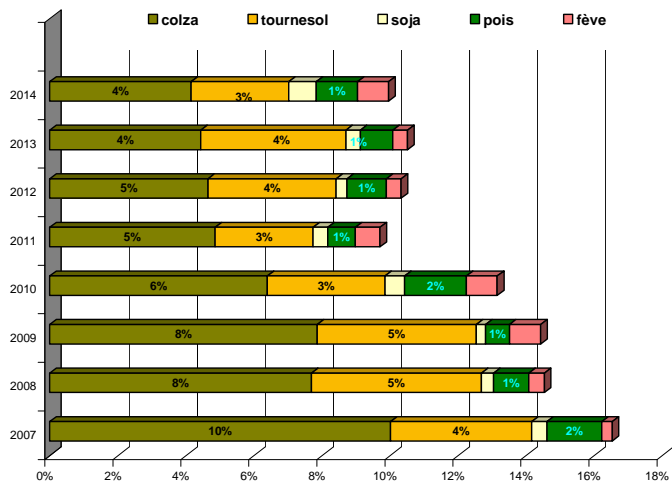

Sources : FranceAgriMer, Service Bases d'information économique, structuration de données

Collecte des oléagineux

situation provisoire fin mai-2015 récolte 2012 à 2014

colza

Mois	collecte			semence			dont bio			total*			%
	2012	2013	2014	2012	2013	2014	2012	2013	2014	2012	2013	2014	
juillet	2 898 689	1 224 089	3 052 932	9 468	11 190	14 657	481	173	496	2 908 157	1 235 279	3 067 589	148%
août	907 344	1 473 592	379 482	4 345	2 858	3 392	194	128	86	911 689	1 476 449	382 874	-74%
septembre	267 216	251 279	275 785	19	2 794	459	133	43	59	267 234	254 073	276 244	9%
octobre	197 429	125 322	186 666	2 023		52	37	4	107	199 452	125 322	186 717	49%
novembre	192 950	151 061	183 722	63	274	404	38	75	24	193 013	151 335	184 126	22%
décembre	95 870	111 225	163 088	2 987	269			7	26	98 857	111 493	163 088	46%
janvier	122 626	170 752	207 554		10	756	15		2	122 626	170 762	208 310	22%
février	130 653	279 322	239 893	52	16	115	54	15	15	130 705	279 338	240 007	-14%
mars	137 979	218 498	266 426	1 961	1 238			52		139 940	219 737	266 426	21%
avril	172 705	166 536	215 429			12	4	5	4	172 705	166 536	215 440	29%
mai	144 342	114 213	180 722			1	20		6	144 342	114 213	180 723	58%
juin	62 317	31 389		495	1 214		52	328		62 812	32 603		
total 30/06	5 267 803	4 285 889	5 351 699	20 917	18 649	19 845	975	500	824	5 288 721	4 304 538	5 371 544	25%

* y compris bio et semences

Source : Etat 2 consommation

tournesol

Mois	collecte			semence			dont bio			total*			%
	2012	2013	2014	2012	2013	2014	2011	2012	2013	2012	2013	2014	
juillet	925	55 828	6 834				68	110	66	925	55 828	6 834	-88%
août	51 241	1 016	3 931	1 183	9	482	142	14	36	52 424	1 025	4 413	331%
septembre	796 851	233 549	774 142	4 196	2 667	6 339	6 562	1 238	5 411	801 048	236 216	780 481	230%
octobre	294 689	645 745	337 307	2 807	4 829	4 149	4 439	7 440	7 093	297 496	650 574	341 456	-48%
novembre	71 273	132 039	73 523	43	1 036	177	1 023	1 804	1 206	71 315	133 074	73 700	-45%
décembre	26 605	55 272	47 150	1 475	49	135	295	291	410	28 080	55 321	47 285	-15%
janvier	38 534	45 443	53 505	261	442	27	223	306	76	38 795	45 885	53 532	17%
février	29 953	48 863	44 139	2 297	1 056	1 322	239	242	191	32 250	49 920	45 462	-9%
mars	35 935	64 925	47 498		279	560	167	329	498	35 935	65 203	48 058	-26%
avril	35 771	44 947	35 072	172	45	8	513	233	267	35 943	44 992	35 080	-22%
mai	43 287	47 784	25 932				137	187	223	43 287	47 784	25 932	-46%
juin	31 187	40 618			1 061		105	34		31 187	41 679		
total 30/06	1 425 064	1 375 411	1 449 034	12 433	10 411	13 199	13 807	12 192	15 477	1 437 497	1 385 822	1 462 233	6%

unité: tonnes

Collecte cumulée de colza

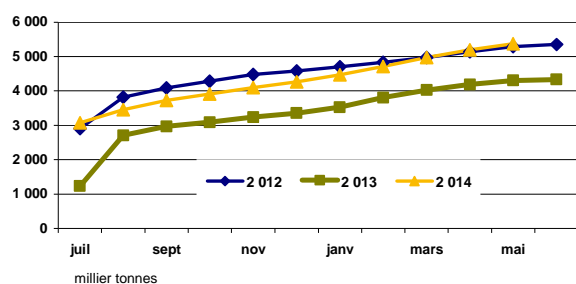

Collecte cumulée de tournesol

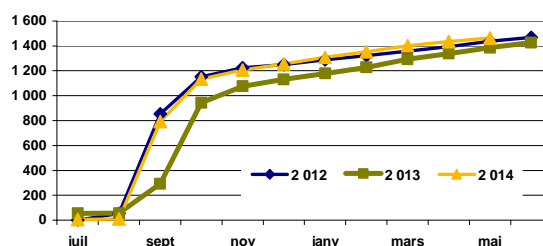

Collecte cumulée bio en colza

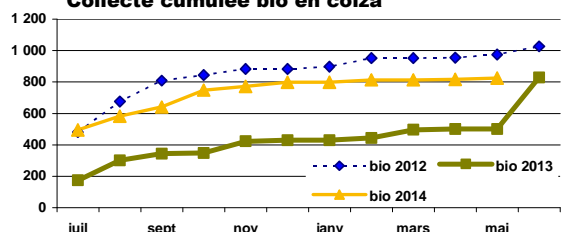

Collecte cumulée bio en tournesol

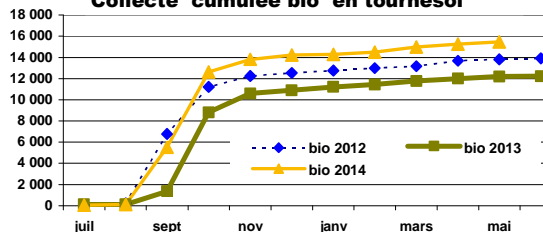

Collecte des oléagineux

situation provisoire fin mai-2015 récolte 2012 à 2014

soja

Mois	collecte			semence			dont bio			total*			%
	2012	2013	2014	2012	2013	2014	2012	2013	2014	2012	2013	2014	
juillet	859	576	653		195		548	153	80	859	771	653	-15%
août	908	216	412	41		101	357	32	152	949	216	513	138%
septembre	18 110	9 504	51 829	1 214	802	3 178	1 307	525	3 051	19 324	10 306	55 008	434%
octobre	43 695	45 796	87 110	1 403	1 706	5 194	6 231	5 794	10 284	45 098	47 501	92 304	94%
novembre	9 701	15 279	18 328	90	630	649	2 100	3 576	5 560	9 791	15 908	18 977	19%
décembre	2 619	3 636	4 294	298	352	255	274	1 491	568	2 917	3 989	4 549	14%
janvier	2 777	2 719	4 682	1		598	715	595	783	2 778	2 719	5 280	94%
février	1 755	1 989	3 594		53		652	663	634	1 755	2 042	3 594	76%
mars	1 082	2 037	4 661	325		45	572	568	1 183	1 407	2 037	4 706	131%
avril	1 111	1 466	4 487				198	616	912	1 111	1 466	4 487	206%
mai	1 052	923	2 252				464	298	424	1 052	923	2 252	144%
juin	2 740	894		616	853		461	211		3 356	1 747		
total 30/06	83 670	84 140	182 303	3 372	3 736	10 020	13 419	14 312	23 633	87 042	87 876	192 323	119%
	86 410	85 034	182 303	3 988	4 590	10 020	13 879	14 522	23 633	90 398	89 623	192 323	

* y compris bio et semences

Source : Etat2 consommation

lin

Mois	collecte			semence			dont bio			total*			%	total oléagineux (1 000 t)			
	2012	2013	2014	2012	2013	2014	2012	2013	2014	2012	2013	2014		2012	2013	2014	%
juillet	4 192	2 211	4 308				3	14	1	4 192	2 211	4 308	95%	2 914	1 294	3 079	138%
août	5 237	4 545	6 087				120	145	300	5 237	4 545	6 087	34%	970	1 482	394	-73%
septembre	2 005	1 954	4 060			112	105	84	481	2 005	1 954	4 172	113%	1 090	503	1 116	122%
octobre	1 170	1 858	1 126				1	41	336	1 170	1 858	1 126	-39%	543	825	622	-25%
novembre	605	513	498		137		15	5	11	605	650	498	-23%	275	301	277	-8%
décembre	551	439	605		185		41	2	34	551	625	605	-3%	130	171	216	26%
janvier	682	551	810	187	37	177	29	37	43	870	588	987	68%	165	220	268	22%
février	394	520	684	54		217				449	520	901	73%	165	332	290	-13%
mars	592	176	223	608	372	100	3		15	1 200	548	323	-41%	178	288	320	11%
avril	619	486	288				20	1	0	619	486	288	-41%	210	213	255	20%
mai	224	220	397	252	230	40		1	4	476	450	437	-3%	189	163	209	28%
juin	525	371		72				7		597	371			98	76		
total 30/06	16 272	13 473	19 087	1 101	962	646	338	330	1 225	17 373	14 435	19 733	37%	6 929	5 869	7 046	20%
	16 796	13 844	19 087	1 173	962	646	338	337	1 225	17 970	14 807	19 733		6 929	5 869	7 046	

unité: tonnes

Collecte cumulée de soja

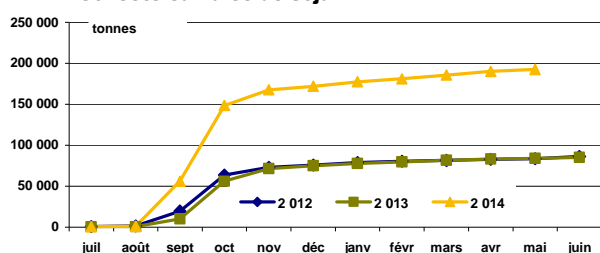

Collecte cumulée de lin

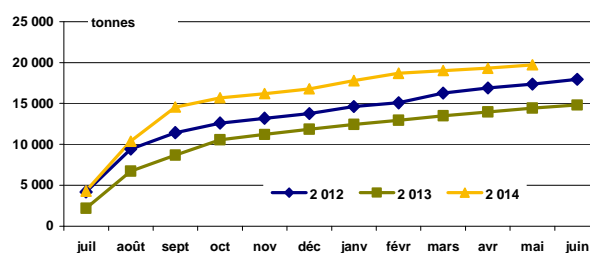

Collecte cumulée de soja bio

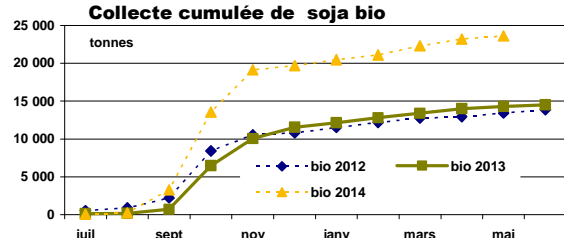

Collecte cumulée de lin bio

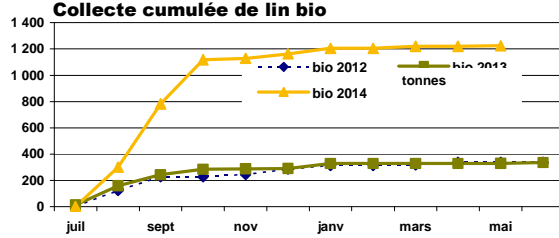

Sources : FranceAgriMer, Service structuration de données

CONJONCTURE de FranceAgriMer 2014 / Marché des oléo-protéagineux 13

Collecte des protéagineux

situation provisoire fin mai-2015 récolte 2012 à 2014

pois

Mois	collecte			semence			dont bio			total*			%
	2012	2013	2014	2012	2013	2014	2012	2013	2014	2012	2013	2014	
juillet	168 230	99 813	182 419	2 097	2 886	5 172	2 586	2 648	4 283	170 326	102 699	187 591	83%
août	109 627	138 952	53 887	3 217	3 345	1 517	1 083	2 594	1 949	112 844	142 298	55 404	-61%
septembre	33 037	29 238	22 709	726	1 381	1 502	453	455	640	33 763	30 619	24 211	-21%
octobre	15 477	13 720	14 641	1 455	3 243	3 097	336	460	474	16 932	16 963	17 738	5%
novembre	17 407	14 419	11 968	4 046	3 951	3 784	344	375	245	21 453	18 370	15 752	-14%
décembre	9 371	12 352	10 445	2 402	2 634	4 058	227	424	359	11 774	14 986	14 503	-3%
janvier	12 562	16 505	15 053	4 395	2 703	2 924	316	239	307	16 957	19 207	17 977	-6%
février	10 195	14 538	12 289	3 887	2 342	411	192	171	130	14 082	16 880	12 700	-25%
mars	12 021	12 744	13 175	358	5 351	104	297	194	147	12 379	18 095	13 279	-27%
avril	11 596	11 310	11 383	99	271	74	78	184	252	11 694	11 581	11 457	-1%
mai	10 691	7 159	10 198	139			101	134	169	10 831	7 159	10 198	42%
juin	6 611	4 224		204	7		158	444		6 814	4 230		
total 30/06	410 212	370 750	358 166	22 821	28 106	22 644	6 012	7 877	8 953	433 034	398 857	380 811	-5%

* y compris bio et semences

fèves

Mois	collecte			semence			dont bio			total*			%
	2012	2013	2014	2012	2013	2014	2012	2013	2014	2012	2013	2014	
juillet	2 789	3 027	6 773		27	107	1 329	1 254	3 626	2 789	3 055	6 880	125%
août	90 680	69 223	70 835	516	511	1 500	2 339	3 316	3 210	91 197	69 733	72 335	4%
septembre	67 073	57 242	62 840	403	704	1 052	706	1 867	1 967	67 476	57 946	63 892	10%
octobre	17 861	14 070	13 798	1 221	2 278	2 410	573	474	466	19 081	16 348	16 208	-1%
novembre	9 001	6 796	7 222	1 872	1 564	1 692	627	433	555	10 872	8 360	8 914	7%
décembre	5 379	6 393	7 474	894	661	926	176	665	301	6 273	7 055	8 400	19%
janvier	6 775	7 677	7 797	1 059	531	745	234	352	538	7 834	8 209	8 543	4%
février	6 694	9 987	5 344	425	15	243	184	717	277	7 119	10 002	5 587	-44%
mars	5 459	9 436	6 411	127	212	65	421	633	416	5 586	9 648	6 476	-33%
avril	4 060	6 168	4 224		83		162	412	110	4 060	6 250	4 224	-32%
mai	3 093	3 799	3 646	51	62	7	209	351	183	3 144	3 860	3 653	-5%
juin	2 209	3 093		609	74		251	290		2 818	3 168		
total 30/06	218 863	193 817	196 365	6 567	6 648	8 747	6 959	10 473	11 649	225 430	200 465	205 112	2%

Source : Etat2 consommation

lupin

Mois	collecte			semence			dont bio			total*			%	total protéagineux			
	2012	2013	2014	2012	2013	2014	2012	2013	2014	2012	2013	2014			2012	2013	2014
juillet	27		39							27		39		173	106	195	84%
août	1 214	2 123	3 186				7	535	141	1 214	2 123	3 186	50%	205	214	131	-39%
septembre	720	906	2 592	62	71	102	17	37	81	782	977	2 694	176%	102	90	91	1%
octobre	34	65	223		42	19		11	68	34	107	242	126%	36	33	34	2%
novembre	51	41	25		180	171		4	2	51	221	196	-12%	32	27	25	-8%
décembre	61	27	19		62	31	36	43	19	61	88	51	-43%	18	22	23	4%
janvier		26	2	43		48	43		24	43	26	50	89%	25	27	27	-3%
février		24	33					24	3	24	24	33	38%	21	27	18	-32%
mars	12	51	24	12			12	51	24	24	51	24	-54%	18	28	20	-29%
avril	4		42				4		12	4		42		16	18	16	-12%
mai	5		23				5			5		23		14	11	14	26%
juin	26	72			28			28		26	100			10	7		
total 31/06	2 129	3 264	6 210	116	354	370	123	705	375	2 245	3 618	6 580	82%	670	610	593	-3%

unité: tonnes

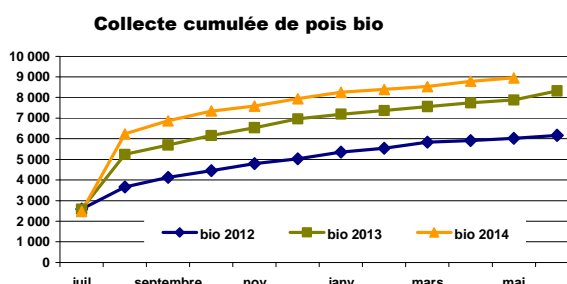
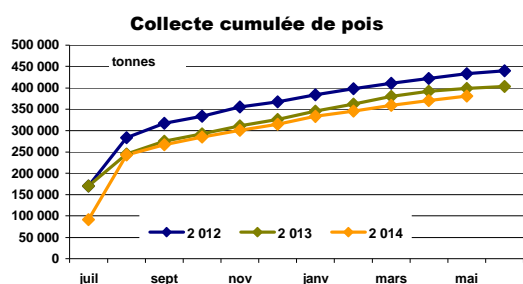

Stocks des oléagineux

situation provisoire fin mai-2015 récolte 2012 à 2014

colza

Mois	stock			semence			bio			total*			%
	2012	2013	2014	2012	2013	2014	2012	2013	2014	2012	2013	2014	
juillet	2 702 948	1 000 136	2 727 400	10 799	14 172	17 221	626	145	543	2 713 747	1 014 307	2 744 621	171%
août	3 072 520	2 122 709	2 662 758	12 961	13 305	17 754	628	267	501	3 085 481	2 136 014	2 680 512	25%
septembre	2 760 713	1 997 064	2 477 847	10 248	14 953	17 428	590	228	443	2 770 961	2 012 017	2 495 275	24%
octobre	2 310 522	1 727 437	2 215 354	10 058	14 830	17 440	524	214	276	2 320 580	1 742 266	2 232 794	28%
novembre	2 039 856	1 533 812	1 939 242	9 881	12 443	16 373	511	188	313	2 049 737	1 546 254	1 955 615	26%
décembre	1 736 543	1 275 629	1 633 703	9 791	12 447	16 162	478	147	352	1 746 334	1 288 076	1 649 865	28%
janvier	1 331 395	1 005 861	1 316 948	10 300	11 638	15 891	388	148	337	1 341 695	1 017 499	1 332 839	31%
février	1 074 147	833 577	1 049 620	10 328	12 846	15 886	272	190	200	1 084 475	846 423	1 065 506	26%
mars	814 162	705 138	807 797	12 208	12 561	15 790	174	187	346	826 370	717 699	823 587	15%
avril	544 195	527 267	502 350	11 989	11 658	15 678	160	190	295	556 184	538 924	518 028	-4%
mai	335 204	273 336	302 891	13 210	10 684	14 584	75	188	250	348 414	284 020	317 476	12%
juin	132 760	51 176		8 973	11 281		55	194		141 733	62 457		

* y compris bio et semences

Source : Etat2 consommation

tournesol

Mois	stock			semence			bio			total*			%
	2012	2013	2014	2012	2013	2014	2011	2012	2013	2012	2013	2014	
juillet	52 265	78 951	68 172	761	1 020	3 488	3 332	1 401	6 553	53 026	79 971	71 660	-10%
août	83 131	39 717	31 018	1 498	992	2 424	2 528	1 155	1 877	84 629	40 709	33 442	-18%
septembre	759 379	249 350	708 912	5 209	3 314	6 873	9 131	4 316	7 224	764 588	252 664	715 786	183%
octobre	893 084	746 028	845 130	6 702	7 413	10 776	12 135	12 942	12 639	899 786	753 442	855 905	14%
novembre	831 771	755 395	807 233	5 500	7 027	9 756	11 463	13 838	13 263	837 272	762 422	816 989	7%
décembre	726 996	698 432	731 783	4 622	5 328	8 537	9 658	12 191	12 441	731 618	703 760	740 320	5%
janvier	613 828	602 884	617 670	3 686	5 084	6 102	8 112	11 441	11 166	617 514	607 968	623 772	3%
février	533 328	516 932	508 550	2 485	4 116	5 236	6 793	10 738	10 331	535 812	521 048	513 787	-1%
mars	453 978	455 325	414 999	1 715	3 208	4 130	5 711	9 527	9 444	455 693	458 533	419 129	-9%
avril	370 999	367 229	301 346	1 686	3 168	3 998	5 087	8 990	8 147	372 686	370 397	305 344	-18%
mai	280 822	269 817	215 600	1 738	3 197	3 826	4 207	8 369	6 663	282 559	273 014	219 426	-20%
juin	153 260	125 389		1 024	3 446		2 386	7 487		154 284	128 835		

unité: tonnes

Stocks : récolte 2013

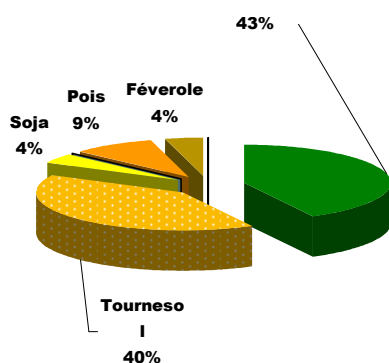

Stocks : récolte 2014

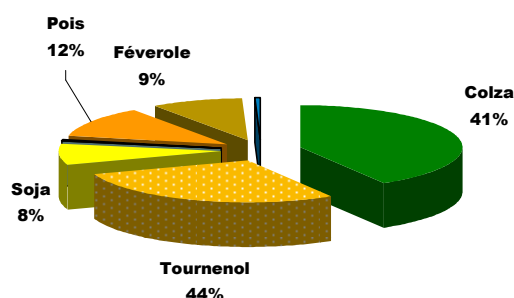

Sources : FranceAgriMer, Service structuration de données

CONJONCTURE de FranceAgriMer 2014 / Marché des oléo-protéagineux / 5

Stocks des oléagineux

situation provisoire fin mai-2015 récolte 2012 à 2014

soja

Mois	stock			semence			dont bio			total*			%
	2012	2013	2014	2012	2013	2014	2012	2013	2014	2012	2013	2014	
juillet	16 483	12 643	13 941	834	617	352	2 553	2 524	3 874	17 317	13 260	14 292	8%
août	12 687	9 987	11 839	799	617	453	1 861	1 802	3 331	13 485	10 604	12 291	16%
septembre	24 365	16 935	58 163	1 945	1 315	3 480	2 627	1 740	5 988	26 309	18 250	61 643	238%
octobre	55 255	55 714	138 805	3 306	2 550	8 519	9 538	8 537	16 900	58 561	58 264	147 324	153%
novembre	54 051	63 480	141 617	3 672	3 162	8 504	9 241	10 606	19 493	57 723	66 642	150 121	125%
décembre	48 258	60 597	132 049	3 241	2 961	8 336	7 850	10 668	18 844	51 499	63 558	140 384	121%
janvier	43 120	53 843	117 042	2 878	2 828	7 516	7 833	10 042	17 723	45 998	56 672	124 557	120%
février	37 951	50 825	103 610	2 588	2 441	4 972	7 361	9 832	17 040	40 538	53 265	108 582	104%
mars	32 174	41 026	91 296	1 818	750	3 056	6 200	9 092	16 739	33 992	41 776	94 353	126%
avril	26 517	33 716	76 498	1 212	491	2 279	5 257	7 811	14 937	27 729	34 207	78 777	130%
mai	23 038	26 633	59 763	1 058	493	2 123	4 952	5 918	12 592	24 097	27 126	61 887	128%
juin	14 561	17 724		497	351		3 322	4 857		15 058	18 075		

* y compris bio et semences

Source : Etat2 consommation

lin

Mois	collecte			semence			dont bio			total*			%	total oléagineux			%
	2012	2013	2014	2012	2013	2014	2012	2013	2014	2011	2013	2014		2012	2013	2014	
juillet	4 921	2 264	4 360	780	426	337	68	83	55	5 701	2 690	4 697	75%	2 790	1 110	2 835	155%
août	8 894	5 206	9 310	774	423	312	211	243	403	9 669	5 629	9 623	71%	3 193	2 193	2 736	25%
septembre	9 608	4 471	11 602	691	291	98	311	346	834	10 299	4 761	11 700	146%	3 572	2 288	3 284	44%
octobre	9 011	3 417	10 960	685	284	67	310	318	1 148	9 696	3 700	11 027	198%	3 289	2 558	3 247	27%
novembre	8 240	3 000	10 098	685	417	64	290	311	1 120	8 925	3 417	10 161	197%	2 954	2 379	2 933	23%
décembre	7 750	2 043	9 416	683	565	60	214	228	1 123	8 433	2 608	9 475	263%	2 538	2 058	2 540	23%
janvier	7 105	1 841	8 456	799	597	236	188	219	1 012	7 903	2 438	8 693	257%	2 013	1 685	2 090	24%
février	5 846	1 559	7 884	736	322	157	98	189	975	6 582	1 881	8 042	328%	1 667	1 423	1 696	19%
mars	4 363	1 280	6 622	949	401	237	87	168	929	5 312	1 681	6 859	308%	1 321	1 220	1 344	10%
avril	3 439	869	5 054	923	383	67	101	143	880	4 362	1 252	5 120	309%	961	945	907	-4%
mai	2 200	811	3 527	758	612	106	91	137	783	2 958	1 423	3 633	155%	658	586	602	3%
juin	824	528		474	374		73	59		1 297	902			312	210		

unité: tonnes

Stocks bio collecte : récolte 2013

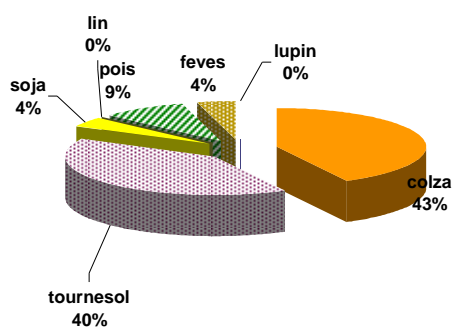

Stocks bio collecte : récolte 2014

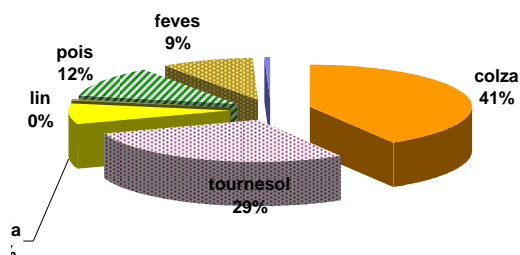

Stocks des protéagineux

situation provisoire fin mai-2015 récolte 2012 à 2014

pois

Mois	collecte			semence			dont bio			total*			%
	2 012	2 013	2014	2 012	2 013	2014	2 012	2 013	2014	2 012	2 013	2014	
juillet	186 313	106 816	200 453	11 408	14 098	6 706	2 551	2 400	4 600	197 722	120 914	207 159	71%
août	259 109	214 533	224 938	13 612	16 438	6 618	3 075	4 368	5 545	272 721	230 971	231 557	0%
septembre	248 350	208 067	217 776	13 484	17 153	7 486	3 109	4 362	5 466	261 835	225 220	225 263	0%
octobre	234 712	175 964	199 781	14 074	17 473	7 922	2 945	4 276	5 087	248 786	193 437	207 703	7%
novembre	221 028	148 593	186 054	16 888	18 708	9 218	2 842	3 904	4 760	237 916	167 300	195 273	17%
décembre	199 824	129 113	173 579	18 684	19 395	10 156	2 506	3 489	4 430	218 508	148 509	183 735	24%
janvier	186 426	117 841	161 393	24 408	9 740	7 537	2 455	3 133	3 937	210 833	127 581	168 930	32%
février	171 349	104 421	148 554	22 165	5 475	4 222	2 058	2 776	3 577	193 514	109 896	152 776	39%
mars	151 151	88 626	130 128	19 038	4 303	2 891	1 750	2 459	3 105	170 189	92 929	133 019	43%
avril	117 827	71 304	108 959	16 728	3 235	2 127	1 149	2 264	2 865	134 555	74 540	111 086	49%
mai	72 920	58 154	90 581	13 340	2 800	1 855	978	1 121	2 415	86 260	60 953	92 436	52%
juin	45 357	33 594		12 423	2 494		481	977		57 780	36 088		

* y compris bio et semences

feves

Mois	collecte			semence			dont bio			total*			%
	2 012	2 013	2014	2 012	2 013	2014	2 012	2 013	2014	2 012	2 013	2014	
juillet	12 644	8 247	14 627	4 457	3 821	454	2 359	1 939	4 567	17 101	12 067	15 080	25%
août	92 605	70 639	80 484	4 816	4 193	1 146	3 442	4 087	6 263	97 421	74 831	81 630	9%
septembre	97 655	92 724	109 487	5 145	4 509	1 647	3 592	4 658	6 906	102 801	97 233	111 135	14%
octobre	102 362	84 154	90 878	6 193	6 064	2 671	3 123	4 385	6 588	108 555	90 218	93 549	4%
novembre	87 846	83 095	92 939	7 160	6 474	3 327	2 997	4 094	6 249	95 005	89 569	96 266	7%
décembre	80 447	77 629	85 848	7 469	5 943	3 451	2 467	3 771	5 314	87 915	83 572	89 299	7%
janvier	62 647	72 515	101 058	8 726	2 138	2 704	2 263	3 357	4 957	71 373	74 653	103 762	39%
février	58 246	66 346	83 571	7 702	1 089	1 411	1 896	3 330	4 362	65 947	67 435	84 982	26%
mars	45 944	50 306	82 698	6 237	894	1 235	1 601	2 978	4 094	52 181	51 200	83 933	64%
avril	37 618	49 425	80 498	5 406	624	689	1 382	2 591	3 561	43 023	50 049	81 187	62%
mai	28 512	26 953	69 565	3 930	662	534	1 026	1 999	2 867	32 442	27 615	70 099	154%
juin	8 700	11 975		3 783	432		716	1 651		12 483	12 407		

Source : Etat2 consommation

unité: tonnes

lupin

Mois	collecte			semence			dont bio			total*			%	total protéagineux			
	2 012	2 013	2014	2 012	2 013	2014	2 012	2 013	2014	2 012	2 013	2014		%	2 012	2 013	2014
juillet	2 152	343	310	150	47	45	2	4	41	2 301	390	355	-9%	217	133	223	67%
août	2 998	2 180	3 396	150	47	45	9	527	176	3 148	2 227	3 441	55%	373	308	317	3%
septembre	3 293	2 308	5 892	198	77	147	26	108	216	3 490	2 385	6 040	153%	368	325	342	5%
octobre	3 040	2 086	5 844	198	119	166	13	123	280	3 237	2 205	6 009	172%	361	286	307	7%
novembre	2 711	1 844	5 544	198	299	338	10	114	286	2 909	2 144	5 881	174%	336	259	297	15%
décembre	2 492	1 627	5 316	197	159	369	40	122	257	2 689	1 786	5 684	218%	309	234	279	19%
janvier	2 205	1 418	5 067	107	127	377	56	88	223	2 312	1 545	5 444	252%	285	204	278	36%
février	1 866	1 098	4 826	80	62	366	31	85	200	1 946	1 160	5 192	348%	261	178	243	36%
mars	1 515	936	4 642	57	49	303	27	84	186	1 572	984	4 945	402%	224	145	222	53%
avril	1 159	731	4 380	54	49	303	25	85	176	1 212	780	4 684	501%	179	125	197	57%
mai	863	542	4 190	54	48	303	27	54	166	917	589	4 493	663%	120	89	167	87%
juin	641	383		47	45		17	43		688	428			71	49		

Stocks semences : récolte 2013

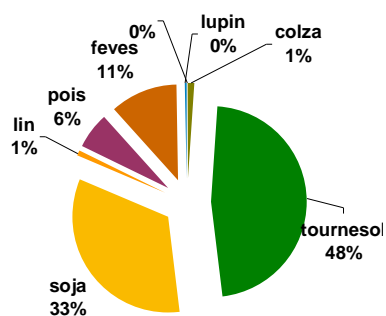

Stocks semences : récolte 2014

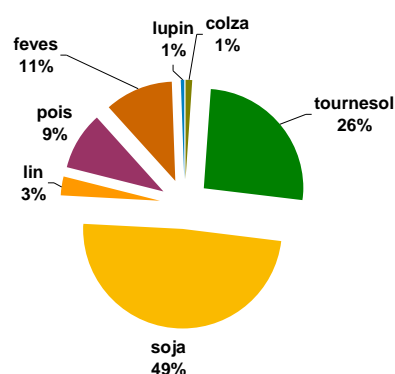

Sources : FranceAgriMer, Service structuration de données

CONJONCTURE de FranceAgriMer 2014 / Marché des oléo-protéagineux / 7

Stocks de dépôt nationaux

situation provisoire fin mai-2015 récolte 2012 à 2014

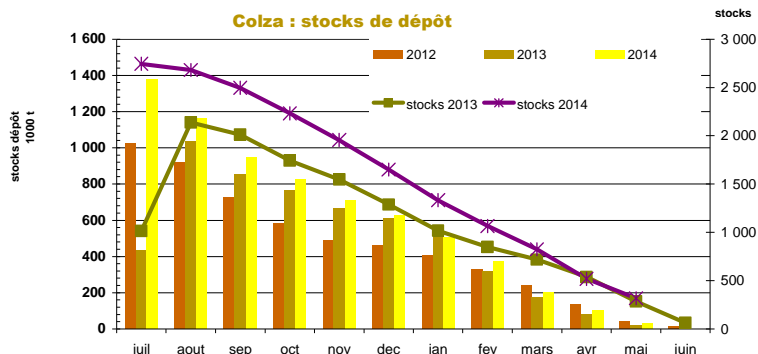

mois	colza				tournesol				soja				lin oléagineux				cumul oléagineux			
	2012	2013	2014	%	2012	2013	2014	%	2012	2013	2014	%	2012	2013	2014	%	2012	2013	2014	%
juillet	1 024 986	433 130	1 377 915	218%	2 899	13 275	7 025	-47%	1 181	898	763	-15%	874	888	936	5%	1 029 941	448 191	1 386 639	209%
août	917 997	1 035 661	1 162 073	12%	11 623	14 022	7 682	-45%	527	784	412	-47%	1 574	654	456	-30%	931 720	1 051 120	1 170 624	11%
septembre	728 218	851 295	948 359	11%	190 698	97 281	235 048	142%	1 476	1 101	7 222	556%	807	693	419	-40%	921 198	950 370	1 191 048	25%
octobre	580 388	764 979	825 575	8%	215 419	315 373	256 447	-19%	5 894	5 117	14 002	174%	467	504	450	-11%	802 168	1 085 972	1 096 475	1%
novembre	486 127	664 727	706 744	6%	184 898	275 837	201 800	-27%	4 571	3 585	11 979	234%	344	453	353	-22%	675 939	944 601	920 876	-3%
décembre	462 541	609 076	625 025	3%	167 351	236 233	164 653	-30%	3 984	3 202	9 814	207%	302	423	284	-33%	634 178	848 934	799 776	-6%
janvier	408 429	503 233	507 099	1%	140 897	199 792	120 929	-39%	2 638	2 488	7 141	187%	252	383	156	-59%	552 217	705 896	635 324	-10%
février	329 472	315 148	372 759	18%	116 489	159 502	90 324	-43%	2 032	2 358	5 637	139%	225	267	156	-41%	448 217	477 275	468 876	-2%
mars	238 573	171 901	203 414	18%	85 752	101 403	48 736	-52%	1 654	1 569	4 611	194%	154	266	136	-49%	326 133	275 140	256 897	-7%
avril	132 073	81 358	101 548	25%	58 933	68 479	28 268	-59%	1 487	1 185	3 118	163%	109	111	120	8%	192 601	151 132	133 053	-12%
mai	42 271	20 153	29 805	48%	26 536	33 251	13 174	-60%	1 434	1 181	2 303	95%	21	71	43	-40%	70 262	54 657	45 325	-17%
juin	13 437	11 541			6 695	9 973			1 188	1 311			8	46			21 328	22 871		

Source : Etat2 consommation
unité: tonnes

mois	pois				féverole				lupin doux				cumul protéagineux			
	2012	2013	2014	%	2012	2013	2014	%	2012	2013	2014	%	2012	2013	2014	%
juillet	52 901	22 036	58 417	165%	334	540	1 253	132%					53 235	22 576	59 670	164%
août	71 022	65 593	64 457	-2%	11 733	16 346	13 722	-16%		46	96	109%	82 755	81 985	78 275	-5%
septembre	48 439	52 115	51 803	-1%	26 111	30 322	29 465	-3%	14	32	125	294%	74 564	82 468	81 393	-1%
octobre	37 536	45 079	44 563	-1%	15 823	22 456	23 091	3%	14		55		53 372	67 535	67 709	0%
novembre	29 206	36 204	37 078	2%	11 563	19 437	19 241	-1%	6		57		40 775	55 641	56 376	1%
décembre	26 603	30 652	31 648	3%	9 626	16 859	15 384	-9%	6		57		36 235	47 512	47 089	-1%
janvier	21 309	22 960	24 818	8%	8 234	13 757	11 826	-14%	5		55		29 547	36 717	36 699	0%
février	18 025	16 332	19 434	19%	6 270	10 284	9 079	-12%			54		24 294	26 616	28 567	7%
mars	14 563	9 332	10 984	18%	3 551	5 605	4 851	-12%			54		18 114	14 837	15 889	7%
avril	7 638	4 755	7 271	53%	1 987	2 600	3 068	18%			54		9 624	7 355	10 393	41%
mai	2 505	1 568	3 129	100%	608	701	1 191	70%			62		3 113	2 269	4 382	93%
juin	808	1 095			152	382							960	1 477		

unité : tonne

Tournesol : stocks de dépôt

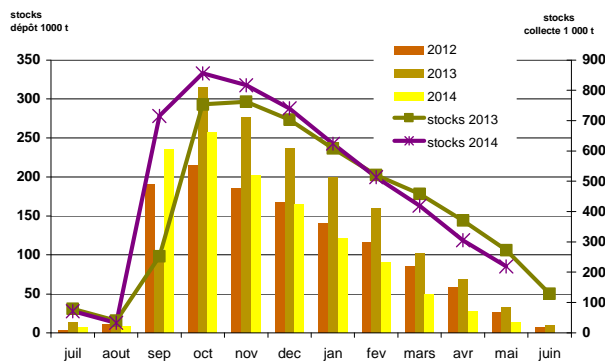

Pois : stocks de dépôt

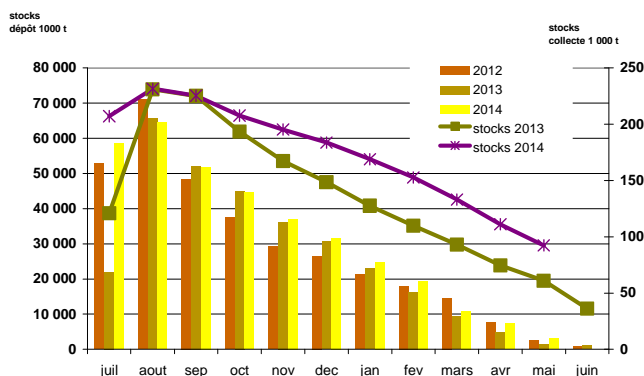

**Collectes, incorporations et stocks
régionaux
au 31 mai 2015**

Marché des oléo-protéagineux
Juin 2015

**Evolution régionale des incorporations et des stocks des fabricants d'aliments du bétail
fin mai-2015**

Oléoprotéagineux et tourteaux

	cumul des incorporations							stocks						
	2009/10	2010/11	2011/12	2012/13	2013/14	2014/15	%	2009/10	2010/11	2011/12	2012/13	2013/14	2014/15	%
Ile-de-France	143	122	9		40	79	98%	30	71	7	59	164	177	8%
Champagne-Ardenne	2 462	3 737	1 512	2 459	1 046	57	-95%	67	102	53	33	19		-100%
Picardie	21	34 667	40 997	35 499	36 243	37 362	3%	8	1 223	829	965	1 167	3 007	158%
Haute-Normandie	902	9 496	20 415	64 861	62 596	59 542	-5%	62	294	176	744	1 279	2 032	59%
Centre	8 573	61 762	86 122	54 232	61 642	60 778	-1%	194	1 589	1 430	1 320	987	920	-7%
Basse-Normandie	4 168	101 007	110 812	116 156	121 299	145 282	20%	115	1 827	1 805	1 709	1 987	2 449	23%
Bourgogne	4 179	81 456	167 727	170 040	165 832	161 263	-3%	74	2 514	3 155	3 200	3 242	2 190	-32%
Nord-Pas-de-Calais	2 368	57 120	134 701	145 375	147 306	145 297	-1%	84	2 944	3 713	3 034	2 542	6 337	149%
Lorraine	494	9 961	657	754	4 766	6 611	39%	49	129	459	495	324	58	-82%
Alsace		21 390	33 339	36 916	37 398	35 005	-6%	1	990	1 066	1 216	654	759	16%
Franche-Comte	25	10 565	28 379	24 133	27 076	19 045	-30%	14	242	445	402	496	541	9%
Pays-de-la-Loire	72 536	909 493	957 300	940 506	988 929	1 002 805	1%	1 638	19 231	19 375	20 047	16 594	20 399	23%
Bretagne	193 325	1 488 732	2 063 990	2 024 172	2 102 699	2 060 774	-2%	5 261	53 904	40 159	44 205	41 409	38 711	-7%
Poitou-Charentes	19 358	393 725	386 266	377 529	395 485	406 059	3%	736	5 797	6 939	5 673	5 895	6 979	18%
Aquitaine	3 753	134 019	213 769	196 457	230 228	234 256	2%	80	3 677	4 341	3 575	4 916	3 898	-21%
Midi-Pyrénées	2 095	62 465	67 169	89 406	71 077	76 848	8%	896	1 171	1 845	1 718	1 837	1 695	-8%
Limousin		24 349	35 443	34 409	41 085	53 135	29%		653	928	636	782	1 116	43%
Rhône-Alpes	18 169	125 277	207 326	193 428	200 339	192 587	-4%	1 050	4 888	5 140	5 007	5 167	4 368	-15%
Auvergne	3 260	68 536	100 875	135 623	130 634	140 330	7%	165	2 814	3 263	3 942	2 620	3 373	29%
Languedoc-Roussillon	2 641	7 095	8 354	5 372	963	16 149	1578%	119	189	181	202	65	329	410%
Provence-Alpes-Côte d'Azur	1 022	11 233	13 381	10 288	10 296	11 027	7%	92	564	595	299	300	356	19%
Corses	12	157	347	332	333	175								
total FRANCE	339 505	3 616 365	4 678 889	4 657 946	4 837 310	4 864 467	1%	10 733	104 812	95 902	98 481	92 445	99 695	8%

unité : tonnes
2011/12 et 2012/11 y compris totaux tourteaux
Source : Etat13 Aliments du bétail

Incorporations d'aliments du bétail par production

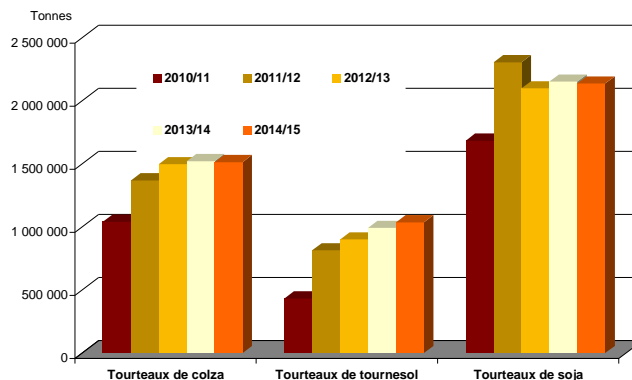
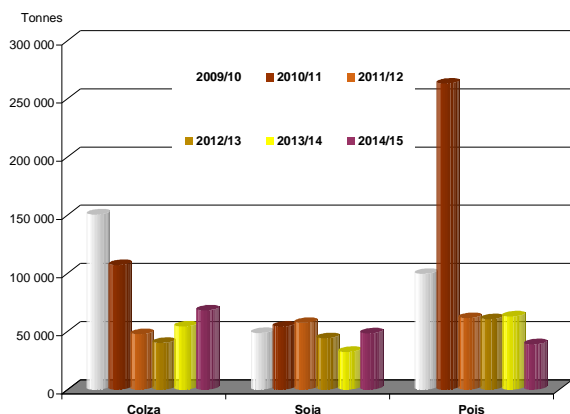

Evolution des FAB au 31 mai : graines de colza

Evolutions des fabricants d'aliments du bétail fin mai-2015

	Incorporations en colza											Campagnes			
	juil.	août	sept	oct	nov	déc	janv	févr	mars	avr	mai	juin	2013/14	2014/15	%
Centre	128	101	97	90	84	88	71	57	75	68			1 530	860	-44%
Basse-Normandie															
Bourgogne															
Nord-Pas-de-Calais													10		-100%
Lorraine		238												238	
Franche-Comté															
Pays-de-la-Loire	833	1 166	1 459	1 342	1 141	1 223	1 171	1 108	980	994	858		8 392	12 275	46%
Bretagne	2 779	5 592	5 049	3 913	2 562	3 120	2 860	2 391	2 919	2 140	1 690		29 584	35 016	18%
Poitou-Charentes	926	941	1 056	1 122	991	1 084	1 024	918	1 184	1 079	954		8 245	11 278	37%
Aquitaine	147	383	649	748	740	666	540	557	302	616	400		5 045	5 750	14%
Midi-Pyrénées				4		1	5	4		1			3	15	
Limousin													66		-100%
Rhône-Alpes	116	115	122	125	94	70	67	68	61	66	33		1 120	937	-16%
Auvergne	60	17	40	27	33	326	407	32	315	271	201		293	1 729	489%
Languedoc-Roussillon															
PACA															
France	4 988	8 554	8 472	7 372	5 645	6 578	6 145	5 136	5 836	5 236	4 137		54 288	68 097	25%

unité : tonnes

	Stocks en colza											Campagnes			
	juil.	août	sept	oct	nov	déc	janv	févr	mars	avr	mai	juin	2013/14	2014/15	%
Centre	76	66	61	31	38	40	58	31	47	43			31		-100%
Basse-Normandie															
Bourgogne															
Nord-Pas-de-Calais															
Lorraine															
Franche-Comté															
Pays-de-la-Loire	350	263	396	423	454	483	317	406	551	460	367		394	367	-7%
Bretagne	6 519	4 597	3 959	2 805	2 633	2 098	1 580	1 390	1 190	989	991		642	991	54%
Poitou-Charentes	328	380	400	375	347	542	415	419	337	417	440		356	440	23%
Aquitaine	1 314	1 209	2 341	1 758	1 058	580	301	158	170	140	228		648	228	-65%
Midi-Pyrénées															
Limousin															
Rhône-Alpes	71	48	54	22	34	77	61	82	35	21	51		54	51	-5%
Auvergne	103	87	47	64	69	93	107	116	52	44	43		23	43	84%
Languedoc-Roussillon															
PACA															
France	8 761	6 650	7 257	5 477	4 633	3 913	2 839	2 602	2 383	2 115	2 119		2 149	2 119	-1%

Source : Etat13 Aliments du bétail

Incorporations en colza

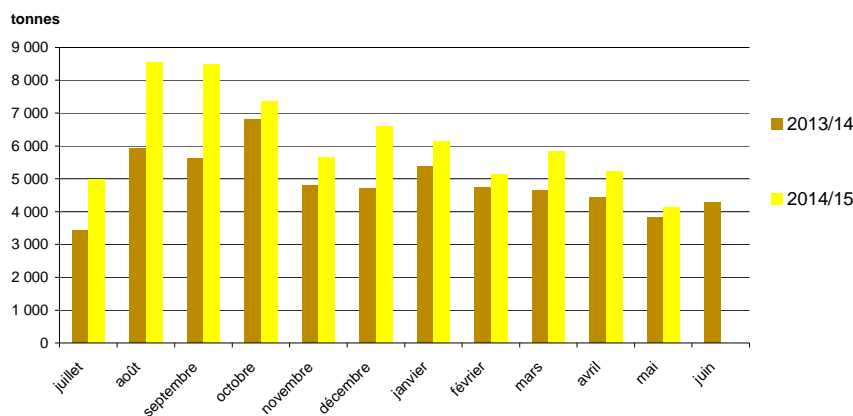

Sources : FranceAgriMer, Service structuration de données

CONJONCTURE de FranceAgriMer 2014 / **Marché des oléoprotéagineux** /6

Evolution des FAB au 31 mai : graines de tournesol

Evolutions des fabricants d'aliments du bétail fin mai-2015

	Incorporations en tournesol											Campagnes			
	juil.	août	sept	oct	nov	déc	janv	févr	mars	avr	mai	juin	2013/14	2014/15	%
Centre		1		0	20	0		0	0		0		193	22	-89%
Basse-Normandie															
Picardie	3	2	3	2	2	2	1	0	1				14	16	
Lorraine			28										16	28	74%
Alsace															
Franche-Comté															
Pays-de-la-Loire	702	506	482	608	529	558	465	483	597	395	502		6 205	5 825	-6%
Bretagne	117	9									2	18	2 026	146	-93%
Poitou-Charentes	163	136	117	157	114	121	82	151	67	68	89		1 571	1 266	-19%
Midi-Pyrénées				0										0	
Limousin													1		-100%
Rhône-Alpes	15	6	23	37	6	9	17	7	2			14	170	136	-20%
Auvergne													141		-100%
PACA	0,6	0,5	12,1	2,7	1,8	11,8	16,3	1,6		0,1	0,3		97	47,8	-51%
France	1 000	660	664	808	672	702	581	644	666	465	623		10 433	7 487	-28%

unité : tonnes

	stocks en tournesol											Campagnes			
	juil.	août	sept	oct	nov	déc	janv	févr	mars	avr	mai	juin	2013/14	2014/15	%
Ile-de-France	11	18	6	25									27,8		
Centre		4	4	4	4	3	8	8	7		7		5	7	38%
Basse-Normandie															
Picardie	20	18	15	13	11	9	8	8	7	7	7		25	7	
Lorraine															
Alsace															
Franche-Comté															
Pays-de-la-Loire	376	310	329	334	280	339	485	522	500	471	387		315	387	23%
Bretagne	9										17		38		-100%
Poitou-Charentes	37	49	43	57	34	39	62	39	30	28	38		63	38	-40%
Rhône-Alpes	10	6	15	5	2	5	4	3	3	3	1		4	1	-77%
Auvergne			153	398	235	37	40	40					64		-100%
Languedoc-Roussillon															
PACA	5	5	5	4	2	1	0	3	3	2	1		6	1	-79%
France	457	393	563	815	569	434	607	623	549	527	440		548	440	-20%

Source : Etat13 Aliments du bétail

Incorporations en tournesol

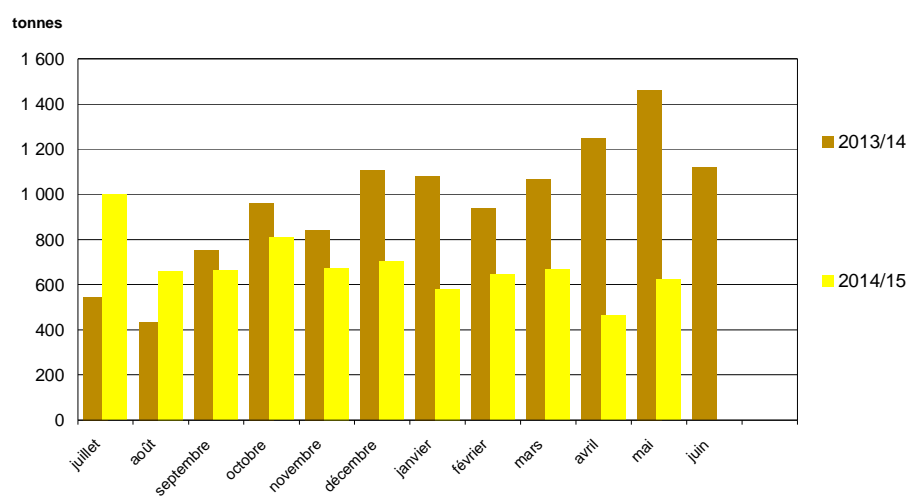

Evolution des FAB au 31 mai : graines de soja

Evolutions des fabricants d'aliments du bétail fin mai-2015

	Incorporations en soja											Campagnes			
	juil.	août	sept	oct	nov	déc	janv	févr	mars	avr	mai	juin	2013/14	2014/15	%
Champagne-Ardenne													1 046		-100%
Picardie															
Haute-Normandie	13	21	24	44	32	26	26		21	34	32		209	273	31%
Centre	62	60	24	38	38	89	81	38	44	56	27		1 205	558	-54%
Basse-Normandie	1	3	4	1	1	1	2	1					33	12	-63%
Bourgogne	36	21	29	59	223	278	358	470	491	508	374		1 310	2 846	117%
Nord-Pas-de-Calais													640		-100%
Lorraine															
Alsace	3	1	2	2	1	1	2	1	2	2	3		32	21	-35%
Pays-de-la-Loire	1 557	1 287	1 680	2 446	2 304	3 246	2 852	3 397	3 542	3 809	2 996		15 713	29 115	85%
Bretagne	274	337	243	215	193	277	320	298	284	436	2 585		3 559	5 463	53%
Poitou-Charentes	18	211	0	203	1	171	90	178	138	1	1		881	1 011	15%
Aquitaine	3	1	2	1	1	3	3	2	1	6	2		150	26	-83%
Midi-Pyrénées	7	39	8	22		155	149	172					102	552	442%
Languedoc-Roussillon		2	6	4	145				146	148	87			540	
Rhône-Alpes	355	250	299	440	491	780	662	672	540	788	727		3 834	6 004	57%
Auvergne	220	51	179	205	77	158	116	178	187	160	147		3 552	1 678	-53%
PACA	13	11	11	13	13	19	19	22	23	29	26		129	199	55%
France	2 561	2 295	2 513	3 691	3 522	5 204	4 681	5 429	5 418	5 978	7 007		32 394	48 298	49%

unité : tonnes

	Stocks en soja											Campagnes			
	juil.	août	sept	oct	nov	déc	janv	févr	mars	avr	mai	juin	2013/14	2014/15	%
Champagne-Ardenne													19		-100%
Picardie															
Haute-Normandie	21	27	3	20	15	19	20	20	22	14	10		22	10	-55%
Centre	54	25	52	36	22	43	11	4	33	18	32		56	32	-42%
Basse-Normandie	5	3	0	2	1	3	1						7		-100%
Bourgogne		5	6	31	18	68	38	14	30	26	47		14	47	224%
Nord-Pas-de-Calais															
Lorraine															
Alsace	9	8	6	4	15	13	11	10	20	18	15		3	15	347%
Franche-Comté															
Pays-de-la-Loire	1 069	780	654	1 160	1 044	652	818	867	1 098	1 141	1 008		539	1 008	87%
Bretagne	212	179	170	177	169	238	194	193	210	275	563		134	563	319%
Poitou-Charentes	479	495	333	582	551	385	299	122	280	0	1		136	1	-99%
Aquitaine	2	5	2	5	4	6	12	10	9	3	6		14	6	-58%
Midi-Pyrénées	7	1													
Limousin															
Rhône-Alpes	303,17	172,95	171,55	248,73	311,04	333,33	433,6	300,4	320,22	332,98	212,68		140,54	212,68	51%
Auvergne	112,95	148,11	108,74	36,02	93,9	121,3	100,7	96,7	140,9	207,3	95,5		174,53	95,5	-45%
PACA	10	28	15,5	2,5	12	19	24,5	2	3	24	25		12	25	108%
France	2 284	1 877	1 522	2 305	2 255	1 899	1 963	1 639	2 165	2 059	2 014		1 272	2 014	58%

Source : Etat13 Aliments du bétail

Incorporations en soja

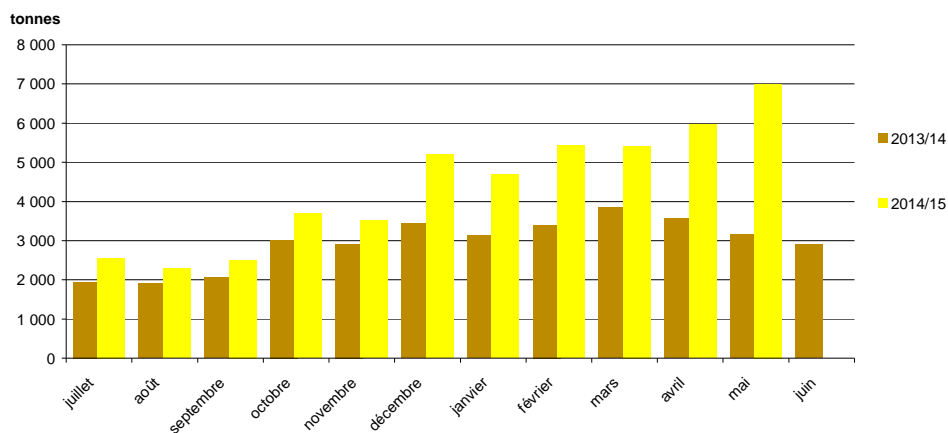

Sources : FranceAgriMer, Service structuration de données
 CONJONCTURE de FranceAgriMer 2014 / **Marché des oléoprotéagineux** /8

Evolution des FAB au 31 mai : graines de lin

Evolutions des fabricants d'aliments du bétail fin mai-2015

	Incorporations en lin											Campagnes				
	juil.	août	sept	oct	nov	déc	janv	févr	mars	avr	mai	juin	2013/14	2014/15	%	
Poitou-Charentes																
Aquitaine																
Midi-Pyrénées				62	18		49	53	37			46	44	356	307	-14%
Auvergne																
France				62	18		49	53	37			46	44	356	307	-14%

unité : tonnes

	Stocks en lin											Campagnes			
	juil.	août	sept	oct	nov	déc	janv	févr	mars	avr	mai	juin	2013/14	2014/15	%
Pays-de-la-Loire															
Bretagne															
Poitou-Charentes															
Aquitaine															
France															

Source : Etat13 Aliments du bétail

Incorporations en lin

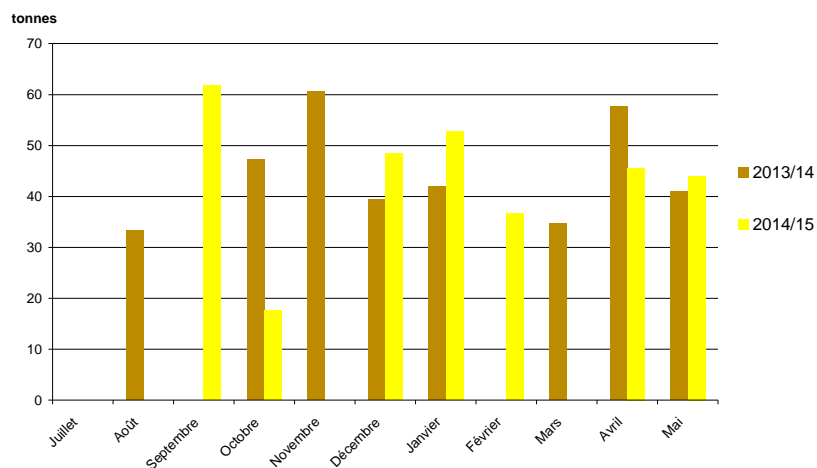

9/ **Marché oléoprotéagineux** > Edition 2014 @ FranceAgriMer/

Sources : FranceAgriMer, Service structuration de données

Evolution des FAB au 31 mai : pois

Evolutions des fabricants d'aliments du bétail fin mai-2015

	Incorporations en pois											Campagnes			
	juil.	août	sept	oct	nov	déc	janv	févr	mars	avr	mai	juin	2013/14	2014/15	%
Ile-de-France															
Champagne-Ardenne							57							57	
Picardie	8	22	11	17	10	15	9	6	6	6	10		88	120	
Haute-Normandie	13	6	11	9	5	6							333	50	-85%
Centre	6	53	69	119	52	75			6	8	8		665	395	-41%
Basse-Normandie	4	4	2	1				0	83	141	152		1 484	388	-74%
Bourgogne	1	2	7		5	6	0	1	4	0			17	27	57%
Nord-Pas-de-Calais	31		26			2	2	2	2	2	2		32	68	116%
Lorraine	8	8											119	16	-86%
Alsace															
Franche-Comté	28	3	3	26	15	27	16	12	37	5	21		1 127	192	-83%
Pays-de-la-Loire	380	336	604	648	619	587	432	389	457	569	502		9 733	5 522	-43%
Bretagne	977	2 254	3 165	2 392	2 020	2 232	1 521	1 604	2 454	1 875	1 767		39 731	22 259	-44%
Poitou-Charentes	81	69	123	104	98	173	138	154	139	145	115		1 245	1 338	7%
Aquitaine	30	346	435	353	292	215	204	79	40				640	1 994	211%
Midi-Pyrénées	10	26	20	15	85	108	106	102	114	109	80		997	774	-22%
Limousin	32	60	19	56	31	61	58	1	56	63	20		320	456	42%
Rhône-Alpes	100	70	194	103	97	135	121	109	100	112	63		2 002	1 203	-40%
Auvergne	123	179	254	260	321	464	291	220	217	278	336		2 936	2 945	0%
Languedoc-Roussillon	92	61	75	81	85	95	95	68	79	73	46		865	850	-2%
PACA	16	12	16	10	12	14	10	14	10	4	20		193	135	-30%
Corse	33	31	38	41	25	6							333	175	-47%
France	1 973	3 543	5 071	4 233	3 772	4 219	3 058	2 761	3 803	3 390	3 141		62 859	38 963	-38%

unité : tonnes

	Stocks en pois											Campagnes			
	juil.	août	sept	oct	nov	déc	janv	févr	mars	avr	mai	juin	2013/14	2014/15	%
Ile-de-France	48	25	30	32	21	11	19	27	29	28	34		31	34	9%
Champagne-Ardenne															
Picardie	46	24	13	27	17	31	23	44	37	30	21		22	21	-6%
Haute-Normandie	7	31	20	11	6			24	18	10	2		35	2	-100%
Centre		70	90	1	54										
Basse-Normandie	3	3	1	2	2	2	2	2	38	104	71		10	71	583%
Bourgogne	19	7	9	9	12	6	3	6	11	11	11		4	11	164%
Nord-Pas-de-Calais						12	10	8	6	5	3		1	3	250%
Lorraine	23	14	14	14	14	14	14	14	14	14	14		179	14	-92%
Alsace															
Franche-Comté		10	20	7	4	12	22	26	3	20	15		6	15	155%
Pays-de-la-Loire	238	193	238	199	224	277	251	211	186	224	251		351	251	-29%
Bretagne	877	447	825	1 129	1 640	1 369	1 461	1 864	1 591	1 663	1 241		949	1 241	31%
Poitou-Charentes	67	84	52	71	31	89	62	41	73	75	80		63	80	25%
Aquitaine	27	68	50	108	68	145	30	40					1		-100%
Midi-Pyrénées	98	73	61	50	76	49	57	38	65	40	48		111	48	-57%
Limousin	8	7	6	4	2	1	9	8	7	6	5		1	5	243%
Rhône-Alpes	74	129	90	90	77	53	123	134	120	123	108		54	108	100%
Auvergne	329	335	351	353	321	241	187	149	191	221	171		97	171	76%
Languedoc-Roussillon	40	60	33	46	45	58	52	45	46	53	93		34	93	174%
PACA	23	32	42	32	52	43	33	48	28	19	30		20	30	49%
France	1 927	1 612	1 944	2 184	2 665	2 413	2 358	2 729	2 464	2 647	2 197		1 971	2 197	11%

Source : Etat13 Aliments du bétail

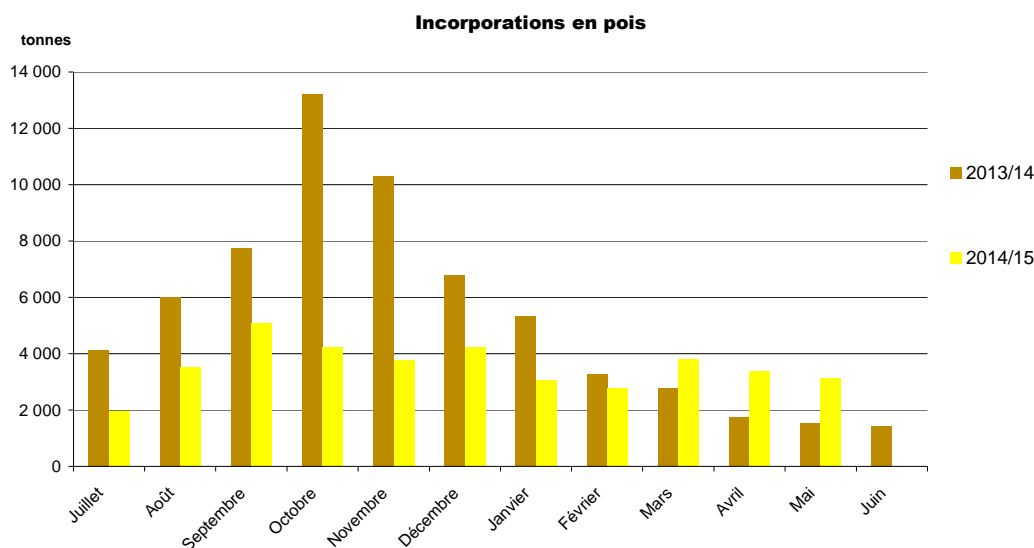

Sources : FranceAgriMer, Service structuration de données

CONJONCTURE de FranceAgriMer 2014 / **Marché des oléoprotéagineux** /10

Evolution des FAB au 31 mai : féveroles

Evolutions des fabricants d'aliments du bétail fin mai-2015

	Incorporations en féveroles												Campagnes		
	juil.	août	sept	oct	nov	déc	janv	févr	mars	avr	mai	juin	2013/14	2014/15	%
Picardie	14	7	1	11	20	10	35	19	11				46	127	178%
Centre	127	76	78	114	116	159	156	131	132	120	116		914	1 325	45%
Nord-Pas-de-Calais	11	7	109	13	5		4	3	6		2		283	158	-44%
Lorraine													102		-100%
Pays-de-la-Loire	212	181	201	227	194	253	260	225	238	207	191		1 588	2 387	50%
Bretagne	310	387	362	421	250	275	270	271	448	415	385		2 937	3 793	29%
Poitou-Charentes	114	169	188	208	192	167	142	152	186	135	64		55	1 717	
Aquitaine	26								39				21	65	205%
Midi-Pyrénées	2	2	2	2	2	2	2		2	2	2		12	20	66%
Limousin															
Rhône-Alpes	206	218	199	185	163	187	174	196	253	229	49		1 807	2 058	14%
Auvergne	2	1	1	1	1	1	2	4	1		1		1 429	14	-99%
Languedoc-Roussillon	84	89	93	115	93	137	149	167	122	99	110			1 259	
France	1 106	1 138	1 234	1 294	1 035	1 192	1 192	1 167	1 438	1 207	921		9 194	12 924	41%

unité : tonnes

	Stocks en féveroles												Campagnes		
	juil.	août	sept	oct	nov	déc	janv	févr	mars	avr	mai	juin	2013/14	2014/15	%
Picardie	8	18	78	70	56	46	30	11	0	0	0		0	0	-5%
Centre	198	151	154	210	153	23	71	61	47	80	82		106	82	-23%
Nord-Pas-de-Calais	0	0	0	0	0	0	0	0	0	0	1		0	1	267%
Lorraine													57,4		-100%
France-Comté												2,2		2,2	
Pays-de-la-Loire	112	80	75	74	66	72	51	49	77	43	58		69	58	-17%
Bretagne	93	88	103	162	385	326	309	285	175	117	111		63	111	77%
Poitou-Charentes	24	35	61	21	33	49	52	48	39	65	61		37	61	66%
Aquitaine									15				9		
Rhône-Alpes	249	235	237	236	208	194	151	165	131	110	162		103	162	57%
Auvergne	11	9	8	7	7	5	4		7	7	5		56	5	-91%
Languedoc-Roussillon	27	17	40	51	70	18	22	23	56	39	38			38	
France	721	634	756	832	978	733	690	642	547	461	521		501	521	4%

Source : Etat13 Aliments du bétail

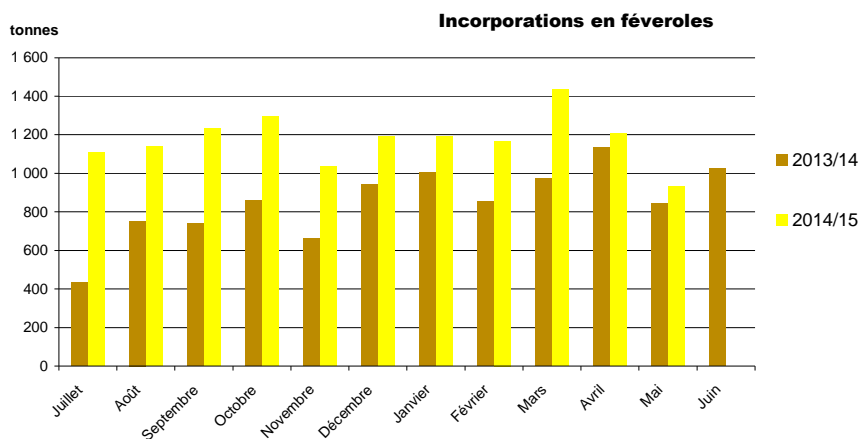

11/ **Marché oléoprotéagineux** > Edition 2014 @ FranceAgriMer/

Sources : FranceAgriMer, Service structuration de données

Evolution des FAB au 31 mai : lupins

Evolutions des fabricants d'aliments du bétail fin mai-2015

	Incorporations en lupin											Campagnes			
	juil.	août	sept	oct	nov	déc	janv	févr	mars	avr	mai	juin	2013/14	2014/15	%
Haute-Normandie											0		0		
Poitou-Charentes							11							11	
Rhône-Alpes	2	0	18	3	16	16	31	20	19	17	13		150	154	3%
France	2	0	18	3	16	16	42	20	19	17	13		150	166	11%

unité : tonnes

	Stocks en lupin											Campagnes			
	juil.	août	sept	oct	nov	déc	janv	févr	mars	avr	mai	juin	2013/14	2014/15	%
Bretagne															
Aquitaine															
Rhône-Alpes	12	12	12	156	155	139	108	88	93	76	63		14	63	356%
France	12	12	12	156	155	139	108	88	93	76	63		14	63	356%

Source : Etat13 Aliments du bétail

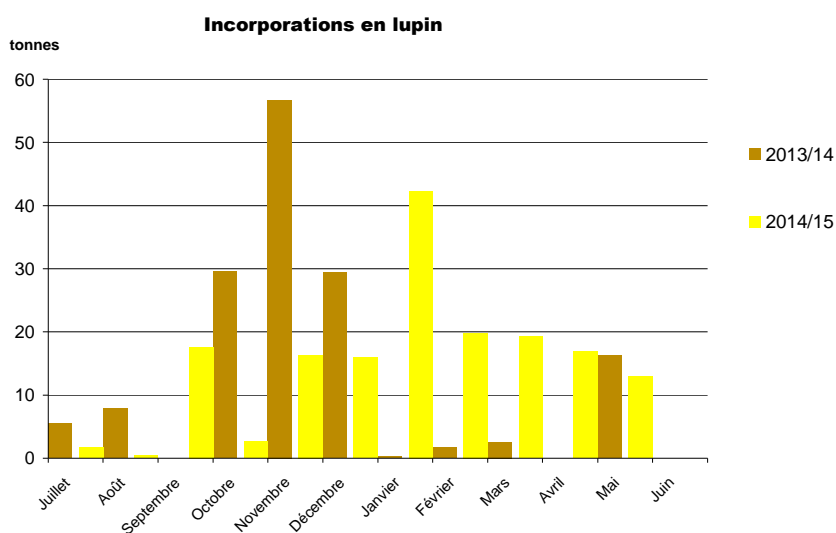

Sources : FranceAgriMer, Service structuration de données

CONJONCTURE de FranceAgriMer 2014 / **Marché des oléoprotéagineux** /12

Evolution des FAB au 31 mai: tourteaux de colza

Evolutions des fabricants d'aliments du bétail fin mai-2015

	Incorporations tourteaux colza												Campagnes		
	juil.	août	sept	oct	nov	déc	janv	févr	mars	avr	mai	juin	2013/14	2014/15	%
Ile-de-France															
Picardie	933	797	1 729	1 070	1 094	1 307	1 274	1 220	1 314	243	1 283		12 168	12 264	1%
Haute-Normandie	2 200	2 143	2 630	3 452	3 314	3 585	3 144	2 987	2 618	3 131	1 803		30 076	31 008	3%
Centre	1 225	1 089	1 129	1 295	1 217	1 512	1 492	1 213	1 464	1 196	1 039		12 580	13 870	10%
Basse-Normandie	4 491	5 884	6 017	6 902	6 879	8 215	7 963	6 989	7 187	6 286	5 275		54 501	72 088	32%
Bourgogne	6 024	5 662	6 393	6 892	7 186	8 079	8 010	7 383	7 385	6 048	3 030		73 806	72 092	-2%
Nord-Pas-de-Calais	4 297	4 321	5 019	5 987	5 605	6 592	6 702	5 418	6 192	3 574	5 019		58 244	58 726	1%
Lorraine	210		217	372	369	326	291	315	312	341	226		1 607	2 979	85%
Alsace	1 204	1 318	1 312	1 571	1 404	1 871	1 800	1 521	1 645	1 518	1 301		16 212	16 462	2%
Franche-Comté	892	847	971	1 203	753	950	953	843	963	738	420		13 267	9 532	-28%
Pays-de-la-Loire	24 819	26 167	26 395	29 087	27 846	31 580	27 874	23 868	23 606	21 443	17 887		282 259	280 571	-1%
Bretagne	49 923	53 304	54 989	60 720	63 888	66 405	63 061	52 817	51 858	46 799	35 242		632 338	599 008	-5%
Poitou-Charentes	9 978	9 842	10 118	10 705	9 766	10 671	9 322	8 533	8 860	8 988	7 119		104 174	103 902	0%
Aquitaine	4 979	6 870	6 922	10 410	6 759	7 566	6 541	5 504	5 796	5 304	4 073		73 080	70 726	-3%
Midi-Pyrénées	1 433	2 465	2 208	2 425	2 072	2 283	2 219	1 794	1 723	1 843	1 471		23 335	21 937	-6%
Limousin	2 451	2 166	2 275	2 526	2 455	2 873	2 735	2 557	2 631	2 311	1 781		20 027	26 760	34%
Rhône-Alpes	4 838	4 562	5 265	5 594	5 405	6 133	5 610	4 798	4 857	4 590	3 205		58 001	54 857	-5%
Auvergne	4 663	4 815	5 354	5 544	5 646	6 654	6 335	5 232	5 628	5 041	3 210		52 960	58 121	10%
Languedoc-Roussillon	298	419	486	516	637	636	538	449	435	471	282			5 166	
PACA	285	288	291	302	291	330	288	241	303	270	187		2 451	3 076	-25%
France	125 141	132 959	139 720	156 571	152 586	167 568	156 151	133 685	134 777	120 134	93 853		1 521 084	1 513 146	1%

unité : tonnes

	Stocks en tourteaux colza												Campagnes		
	juil.	août	sept	oct	nov	déc	janv	févr	mars	avr	mai	juin	2013/14	2014/15	%
Ile-de-France	28	27	16	28	35	32	41	21	22	45	47		40	47	19%
Picardie	296	365	723	649	624	723	686	972	1 134	1 076	948		361	948	162%
Haute-Normandie	491	292	318	300	465	397	468	572	726	766	759		456	759	66%
Centre	197	281	203	200	151	217	208	178	176	231	130		291	130	-56%
Basse-Normandie	731	902	720	653	1 186	979	1 029	1 116	1 116	1 083	886		742	886	19%
Bourgogne	1 222	1 116	1 093	1 077	1 054	1 392	1 475	1 302	1 555	1 448	923		1 342	923	-31%
Nord-Pas-de-Calais	706	900	1 009	761	1 127	1 291	564	1 769	1 904	1 711	2 359		691	2 359	242%
Lorraine															
Alsace	203	105	208	199	296	208	152	151	409	318	210		308	210	-32%
Franche-Comté	188	165	73	166	155	315	154	182	170	337	260		207	260	26%
Pays-de-la-Loire	3 670	3 731	4 308	3 244	4 175	4 138	3 126	3 933	4 032	5 522	5 085		3 912	5 085	30%
Bretagne	8 304	11 189	12 088	12 023	12 906	10 928	10 093	9 802	11 894	12 412	12 356		13 003	12 356	-5%
Poitou-Charentes	1 388	1 135	1 343	1 146	1 256	1 407	1 324	1 624	1 381	1 490	1 463		1 177	1 463	24%
Aquitaine	933	1 097	1 075	1 228	1 418	1 622	1 399	979	1 200	1 074	1 102		1 244	1 102	-11%
Midi-Pyrénées	381	325	358	375	459	381	236	439	440	511	417		486	417	-14%
Limousin	351	370	418	377	351	546	282	463	333	514	595		343	595	73%
Rhône-Alpes	1 191	983	1 002	911	895	977	1 202	1 048	1 181	1 208	1 258		1 475	1 258	-15%
Auvergne	1 162	1 121	1 008	1 044	964	1 346	1 042	1 068	1 067	1 348	1 141		622	1 141	83%
Languedoc-Roussillon	105	108	138	105	89	63	42	27	53	46	28			28	
PACA	30	36	37	50	52	87	38	58	67	62	99		13	99	659%
France	21 576	24 246	26 139	24 536	27 658	27 048	23 560	25 703	28 859	31 201	30 063		26 713	30 063	13%

Source : Etat13 Aliments du bétail

Incorporations en tourteaux colza

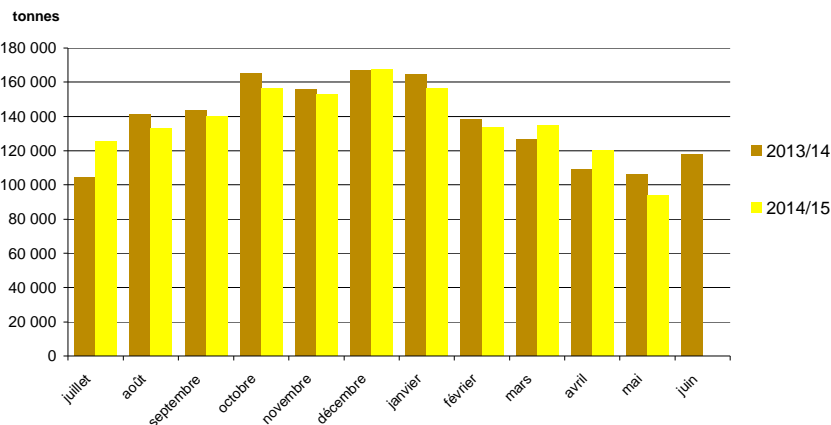

Evolution des FAB au 31 mai: tourteaux de tournesol

Evolutions des fabricants d'aliments du bétail fin mai-2015

	Incorporations tourteaux tournesol											Campagnes			
	juil.	août	sept	oct	nov	déc	janv	févr	mars	avr	mai	juin	2013/14	2014/15	%
Ile-de-France													40		
Picardie	972	682	1 264	871	756	993	864	723	877	404	891		9 062	9 297	3%
Haute-Normandie	557	469	369	431	411	427	408	393	352	576	330		5 999	4 723	-21%
Centre	1 442	1 150	1 061	933	770	887	934	781	1 190	1 190	999		12 392	11 338	-9%
Basse-Normandie	2 577	2 026	2 009	1 820	1 611	2 057	1 998	2 379	2 832	2 932	2 930		21 953	25 170	15%
Bourgogne	3 479	2 644	2 823	2 995	3 048	3 566	3 659	3 615	3 777	3 346	2 187		35 453	35 138	-1%
Nord-Pas-de-Calais	2 320	1 847	1 926	1 915	1 623	2 166	2 115	1 892	2 391	1 388	2 294		24 427	21 877	-10%
Lorraine	90	59		28	57	24	87	76	24	71	22		513	539	5%
Alsace	568	368	385	451	401	500	422	359	406	388	312		5 797	4 560	-21%
Franche-Comté	330	297	414	501	224	273	259	241	265	220	167		4 955	3 191	-36%
Pays-de-la-Loire	17 232	14 203	14 321	15 538	14 196	17 413	17 699	17 642	20 019	19 298	16 965		169 920	184 524	9%
Bretagne	38 207	31 634	32 324	33 404	29 660	37 241	38 792	38 852	43 680	41 764	37 310		395 651	402 868	2%
Poitou-Charentes	9 815	8 240	8 466	9 228	8 129	10 089	10 247	9 525	10 824	10 363	9 540		98 598	104 466	6%
Aquitaine	9 149	7 694	6 670	8 756	7 914	9 313	9 794	8 944	9 673	7 575	6 400		83 756	91 883	10%
Midi-Pyrénées	1 996	2 537	1 858	2 318	2 131	2 560	2 683	2 406	2 580	2 807	2 427		21 818	26 303	21%
Limousin	882	687	758	892	809	1 099	1 083	1 067	1 180	1 085	877		9 663	10 419	8%
Rhône-Alpes	5 051	4 273	4 393	4 553	4 576	5 416	5 307	4 937	5 811	5 658	4 929		51 675	54 904	6%
Auvergne	3 081	2 532	2 749	3 387	3 260	4 228	4 267	4 265	4 547	3 732	3 282		37 976	39 329	4%
Languedoc-Roussillon	410	243	264	294	264	412	425	386	407	367	287		98	3 760	3752%
PACA	248	214	186	208	180	238	205	225	232	269	195		2 067	2 400	16%
France	98 403	81 798	82 241	88 525	80 019	98 903	101 249	98 709	111 065	103 435	92 343		991 811	1 036 688	5%

unité : tonnes

	Stocks en tourteaux tournesol											Campagnes			
	juil.	août	sept	oct	nov	déc	janv	févr	mars	avr	mai	juin	2013/14	2014/15	%
7	14	30	23	13	26	30	50	38	44	59	24		12	24	104%
Champagne-Ardenne															
Picardie	264	247	398	390	466	423	404	583	506	473	522		276	522	89%
Haute-Normandie	98	129	187	120	105	163	131	113	196	218	305		111	305	174%
Centre	240	237	187	205	312	293	280	302	212	209	157		187	157	-16%
Basse-Normandie	492	488	329	297	298	333	343	500	520	580	533		512	533	4%
Bourgogne	595	757	387	448	398	846	854	851	676	862	606		675	606	-10%
Nord-Pas-de-Calais	755	418	626	423	478	786	605	1 285	781	1 165	1 289		596	1 289	116%
Lorraine	10	10	10	10	10	10	10	10	10	10	10		33	10	-72%
Alsace	126	43	85	34	120	108	25	71	70	90	85		100	85	-15%
Franche-Comté	103	93	82	56	78	93	149	135	129	109	113		132	113	-15%
Pays-de-la-Loire	4 042	4 199	3 609	3 362	3 251	4 160	3 987	3 699	3 039	3 987	3 829		3 422	3 829	12%
Bretagne	10 355	10 146	8 942	11 618	7 988	12 302	7 610	7 484	7 895	15 813	10 131		11 292	10 131	-10%
Poitou-Charentes	1 316	1 594	1 578	1 664	1 390	1 745	1 857	1 759	1 582	2 061	1 640		1 615	1 640	1%
Aquitaine	1 450	929	959	1 379	1 319	1 409	1 233	1 450	1 386	1 054	1 231		1 270	1 231	-3%
Midi-Pyrénées	432	310	427	444	478	419	340	383	611	579	693		505	693	37%
Limousin	156	160	179	160	150	286	152	134	219	132	163		157	163	4%
Rhône-Alpes	1 083	974	928	958	850	747	951	899	886	975	1 058		1 068	1 058	-1%
Auvergne	1 021	836	691	925	859	773	903	850	905	825	771		612	771	26%
Languedoc-Roussillon	43	63	59	49	90	92	70	82	55	81	59		31	59	93%
PACA	60	20	56	40	88	41	99	40	35,9	9,1	14,3		69	14	-79%
France	22 654	21 681	19 742	22 594	18 753	25 058	20 050	20 667	19 755	29 291	23 232		22 674	23 232	2%

Source : Etat13 Aliments du bétail

Incorporations en tourteaux tournesol

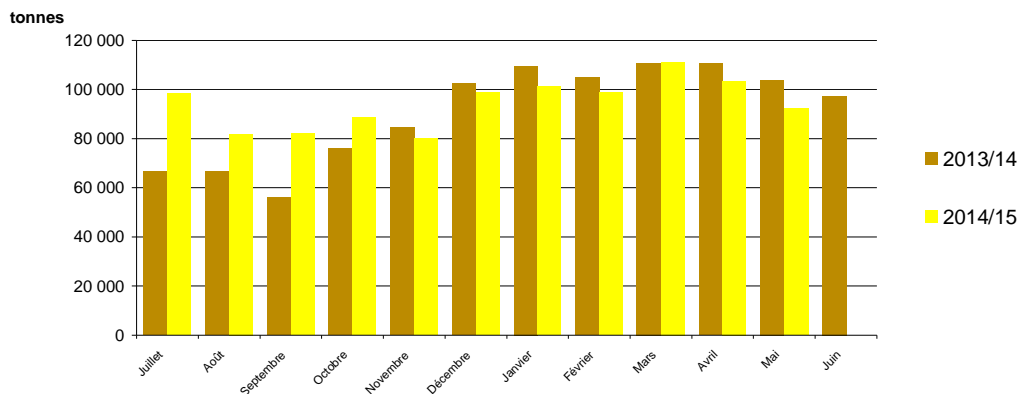

CONJONCTURE de FranceAgriMer 2014 / **Marché des oléoprotéagineux** /14

Sources : FranceAgriMer, Service structuration de données

Evolution des FAB au 31 mai: tourteaux de soja

Evolutions des fabricants d'aliments du bétail fin mai-2015

	Incorporations en tourteaux soja											Campagnes			
	juil.	août	sept	oct	nov	déc	janv	févr	mars	avr	mai	juin	2013/14	2014/15	%
Ile-de-France						79								79	
Picardie	1 387	953	2 003	1 255	1 201	1 587	1 575	1 603	1 772	803	1 399	14 863	15 538	5%	
Haute-Normandie	2 047	1 757	2 002	2 605	2 646	2 774	2 457	2 461	1 778	1 344	1 616	25 980	23 487	-10%	
Centre	3 536	3 022	2 769	3 040	2 787	2 933	3 033	2 857	3 165	3 180	2 089	32 163	32 411	1%	
Basse-Normandie	3 178	3 384	4 412	4 298	5 003	4 888	4 912	4 569	4 381	4 543	3 567	43 065	47 134	9%	
Bourgogne	4 851	4 314	4 736	4 997	4 700	5 115	5 039	4 753	5 220	4 464	2 972	55 245	51 161	-7%	
Nord-Pas-de-Calais	5 452	5 061	5 594	6 079	5 986	6 811	6 435	5 562	6 679	4 287	6 522	63 670	64 468	1%	
Lorraine	367	267	276	312	342	311		306	344	286		2 407	2 812	17%	
Alsace	1 157	1 053	1 108	1 334	1 166	1 578	1 490	1 336	1 151	1 382	1 207	15 357	13 962	-9%	
Franche-Comté	449	412	538	721	472	654	700	759	617	512	287	7 727	6 122	-21%	
Pays-de-la-Loire	44 570	40 844	41 265	45 874	42 223	48 029	44 840	43 250	45 933	43 656	40 308	492 422	480 792	-2%	
Bretagne	87 798	82 153	85 003	96 056	89 603	99 216	97 566	90 751	94 226	87 932	81 919	996 873	992 221	0%	
Poitou-Charentes	16 171	15 376	16 285	17 844	15 440	16 530	16 770	15 334	17 521	17 427	16 373	180 715	181 069	0%	
Aquitaine	6 301	5 320	5 468	6 132	5 727	6 260	6 291	5 934	6 595	5 277	4 509	67 535	63 812	-6%	
Midi-Pyrénées	1 964	2 695	1 970	2 413	2 483	2 541	2 530	2 559	2 643	2 548	2 596	24 419	26 941	10%	
Limousin	1 304	1 238	1 228	1 428	1 346	1 672	1 548	1 539	1 579	1 556	1 062	11 008	15 500	41%	
Rhône-Alpes	6 921	5 996	6 217	6 862	6 043	6 657	7 115	6 416	7 127	7 062	5 692	81 518	72 107	-12%	
Auvergne	2 933	2 491	2 771	3 010	3 060	3 505	3 681	3 334	5 489	3 359	2 876	31 340	36 509	16%	
Languedoc-Roussillon	324	284	365	418	454	467	544	477	492	437	312		4 575		
PACA	536	447	471	467	378	460	461	468	507	491	482	5 360	5 169	-4%	
France	191 245	177 067	184 482	205 141	191 060	211 989	206 988	194 267	207 220	190 545	175 787	2 151 666	2 135 870	-1%	

unité : tonnes

	Stocks en tourteaux soja											Campagnes		
	juil.	août	sept	oct	nov	déc	janv	févr	mars	avr	mai	juin	2013/14	2014/15
Ile-de-France	36	37	41	66	43	82	65	55	62	85	72	53	72	34%
Picardie	578	669	1 116	992	867	928	846	1 334	1 377	1 300	1 510	482	1 510	213%
Haute-Normandie	673	543	439	436	701	905	694	610	1 000	997	959	655	959	46%
Centre	510	583	530	594	630	581	633	535	454	358	510	310	510	64%
Basse-Normandie	670	599	628	597	952	802	681	1 014	974	1 041	918	673	918	36%
Bourgogne	1 170	1 086	1 018	1 010	933	792	945	1 077	836	884	603	1 207	603	-50%
Nord-Pas-de-Calais	1 189	1 604	1 802	1 017	1 439	1 616	1 295	2 591	2 709	2 017	2 685	1 253	2 685	114%
Lorraine	34	34	34	34	34	34	34	34	34	34	34	53	34	-35%
Alsace	238	357	268	235	348	288	147	214	186	639	450	243	450	85%
Franche-Comté	180	146	129	147	119	202	163	32	125	126	151	152	151	0%
Pays-de-la-Loire	8 395	7 870	7 865	7 401	8 531	9 632	8 144	8 292	9 489	10 644	9 357	7 425	9 357	26%
Bretagne	14 003	12 299	12 472	12 692	12 507	16 071	12 315	14 015	13 505	17 506	13 319	15 289	13 319	-13%
Poitou-Charentes	3 097	2 913	2 814	2 733	2 799	3 094	2 812	2 539	2 613	3 206	3 258	2 446	3 258	33%
Aquitaine	1 582	1 567	1 674	1 681	1 530	1 775	1 663	1 517	2 058	1 579	1 331	1 732	1 331	-23%
Midi-Pyrénées	668	597	699	602	618	660	760	483	799	603	537	735	537	-27%
Limousin	246	309	305	316	253	303	296	313	288	303	353	281	353	26%
Rhône-Alpes	2 394	2 380	2 312	1 841	2 087	1 941	2 014	2 363	2 316	2 023	1 354	2 207	1 354	-39%
Auvergne	1 069	1 129	1 043	1 091	971	1 292	1 044	949	984	1 145	1 146	962	1 146	19%
Languedoc-Roussillon	89	187	146	219	235	202	181	190	160	147	111		111	
PACA	225	243	205	272	181	154	153	223	214	192	187	180	187	4%
France	37 045	35 153	35 541	33 979	35 777	41 354	34 887	38 378	40 183	44 829	38 844	36 338	38 844	7%

Source : Etat13 Aliments du bétail

Incorporations en tourteaux soja

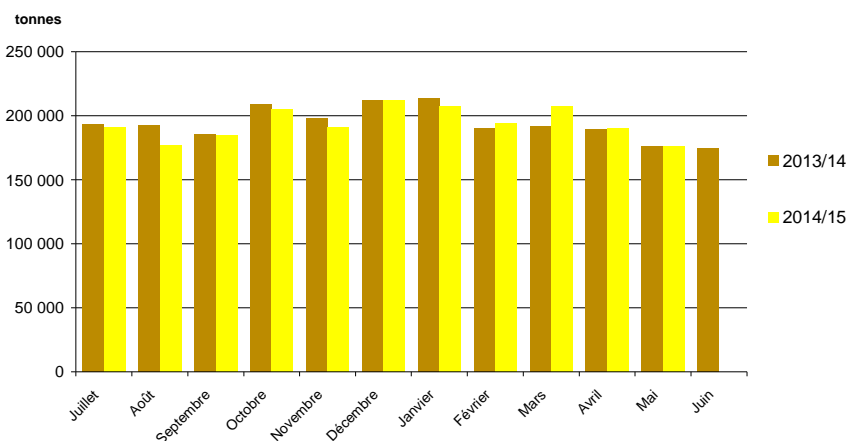

Evolution des FAB au 31 mai: tourteaux de lin

Evolutions des fabricants d'aliments du bétail fin mai-2015

	Incorporations tourteaux lin											Campagnes			
	juil.	août	sept	oct	nov	déc	janv	févr	mars	avr	mai	juin	2013/14	2014/15	%
Picardie													3		
Basse-Normandie	27	24	33	28	37	52	47	62	66	68	45		264	489	-46%
Lorraine													2		
Pays-de-la-Loire	215	197	234	237	154	194	112	129	127	94	101		2 698	1 793	50%
Midi-Pyrénées													37		
Rhône-Alpes	1	7	22	40	29	29	15	22	21	24	15		64	225	-72%
Auvergne	0		0	1	0	1	0	1	1	1	1		8	6	24%
France	244	228	290	306	220	276	175	214	214	187	161		3 075	2 514	22%

unité : tonnes

	Stocks en tourteaux lin												Campagnes		
	juil.	août	sept	oct	nov	déc	janv	févr	mars	avr	mai	juin	2013/14	2014/15	%
Basse-Normandie	49	30	23	20	15	28	35	60	48	29	41		43	41	4%
Lorraine													2		
Pays-de-la-Loire	210	189	184	95	118	122	109	96	57	92	59		166	59	183%
Rhône-Alpes	46	78	82	92	86	68	77	69	89	89	101		47	101	-53%
Auvergne	7	6	6	5	4	3	3	2	2	1	0		8	0	
Picardie															
France	312	303	295	212	223	221	224	228	195	211	201		266	201	32%

Source : Etat13 Aliments du bétail

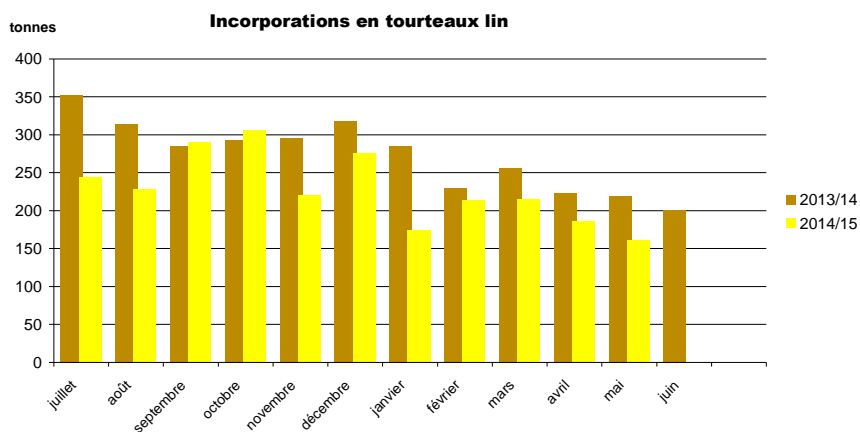

Sources : FranceAgriMer, Service structuration de données

CONJONCTURE de FranceAgriMer 2014 / **Marché des oléoprotéagineux** /16

Colza

Evolution régionale de la collecte et des stocks de collecte

situation provisoire fin mai-2015 récolte 2013 et 2014

Régions	juil	août	sept	oct	nov	déc	janv	févr	mars	avr	mai	juin	dont semences 2013	dont semences 2014	total* 2013	total* 2014	%
Ile-de-France	176 943	14 837	18 012	13 907	9 879	6 618	9 137	8 032	15 762	11 948	5 703				254 092	290 777	14%
Champagne-Ardenne	612 858	11 273	15 773	9 474	13 975	8 667	15 873	12 913	15 107	10 885	7 683				562 157	734 480	31%
Picardie	327 662	37 898	35 620	29 861	17 471	12 840	14 006	14 204	20 801	15 130	5 482				506 982	530 974	5%
Haute-Normandie	89 541	47 165	25 980	16 221	15 874	11 913	16 099	19 122	35 151	30 522	21 459				332 059	329 046	-1%
Centre	378 686	93 329	77 303	46 828	47 839	49 650	64 156	78 442	79 791	61 224	53 218		1 321	146	795 853	1 030 467	29%
Basse-Normandie	45 268	40 008	13 828	7 716	8 942	8 966	9 520	10 003	8 876	8 851	7 755				167 887	169 735	1%
Bourgogne	376 028	13 389	22 213	9 110	15 842	15 465	22 443	26 332	25 399	23 128	11 943			109	435 010	561 291	29%
Nord-Pas-de-Calais	29 655	28 863	16 804	9 345	10 857	5 714	6 936	6 816	8 889	7 393	2 390		5 461	7 544	147 724	133 662	-10%
Lorraine	308 613	12 806	17 196	14 647	12 403	11 955	18 446	26 731	15 531	13 322	7 798				233 652	459 448	97%
Alsace	10 084	1 756	139	192	46			93	388		32				9 754	12 730	31%
Franche-Comté	78 144	2 328	3 413	3 413	3 076	4 785	5 248	4 807	5 303	3 804	763				96 855	115 084	19%
Pays-de-la-Loire	96 712	27 385	9 843	8 761	13 693	11 026	7 906	10 435	9 059	7 535	5 419		2 595	2 812	173 905	207 774	19%
Bretagne	97 204	18 264	2 073	2 688	1 891	2 462	2 422	2 617	2 533	1 497	35 914				145 757	169 565	16%
Poitou-Charentes	243 943	20 572	8 518	7 360	6 508	5 417	7 705	11 688	12 709	11 394	7 939				189 147	343 751	82%
Aquitaine	21 377	731	508	214	347	849	281	650	611	590	738		1 446	1 101	19 417	26 895	39%
Midi-Pyrénées	72 414	6 310	5 549	3 972	3 616	3 445	5 476	3 723	5 928	4 361	1 825		5 439	5 401	114 374	116 617	2%
Limousin	6 558	1 117	778	216	81	354	45	310	269	159	48				7 713	9 935	29%
Rhône-Alpes	60 735	1 105	522	492	307	676	642	868	505	482	677			785	55 958	67 009	20%
Auvergne	24 986	3 029	1 877	2 250	1 417	1 513	1 791	1 853	3 356	2 697	3 736			41	40 005	48 504	21%
Languedoc-Roussillon	5 536	437	275	47	60	587	180	260	375	402	179		1 177	840	11 381	8 337	-27%
PACA	4 641	274	21	5	3	186		108	85	120	22			9	4 857	5 464	12%
Dom																	
Total	3 067 589	382 874	276 244	186 717	184 126	163 088	208 310	240 007	266 426	215 440	180 723		18 649	19 845	4 304 538	5 371 544	25%

(1) départements non précisés

* y compris bio et semences

Régions	juil	août	sept	oct	nov	déc	janv	févr	mars	avr	mai	juin	dont semences 2013	dont semences 2014	Stocks* 2013	Stocks* 2014	%
Ile-de-France	139 976	124 275	104 160	93 477	81 599	62 792	44 313	32 361	25 824	15 947	14 718				5 426	14 718	171%
Champagne-Ardenne	516 287	476 854	437 118	390 347	328 434	245 054	193 522	151 596	101 573	65 679	46 577				19 700	46 577	136%
Picardie	315 538	324 891	306 272	288 257	246 794	218 911	173 394	128 368	93 701	50 266	27 280				38 997	27 280	-30%
Haute-Normandie	96 047	109 570	111 385	95 874	78 787	66 424	46 270	28 177	30 484	16 418	14 231				27 474	14 231	-48%
Centre	331 351	363 803	353 143	333 126	303 577	266 954	232 395	190 237	151 673	101 795	61 352				71 222	61 352	-14%
Basse-Normandie	30 826	45 841	38 753	20 513	21 159	22 294	27 442	18 331	13 188	11 734	5 255				10 990	5 255	-52%
Bourgogne	310 305	275 564	252 813	206 164	182 230	144 447	120 037	99 289	76 682	57 069	41 251				7 406	41 251	457%
Nord-Pas-de-Calais	49 055	63 052	81 285	78 693	72 499	50 870	37 273	29 330	22 619	10 579	7 259		1 631	2 738	4 335	7 259	67%
Lorraine	317 601	279 384	258 718	252 044	236 378	205 924	152 819	125 471	111 223	64 023	26 293				42 070	26 293	-38%
Alsace	43 947	49 671	41 243	21 803	13 802	20 454	10 629	10 195	11 482	7 969	4 566				2 639	4 566	73%
Franche-Comté	40 692	30 477	29 078	29 021	29 631	29 056	26 542	26 348	20 590	10 583	5 917				322	5 917	1735%
Pays-de-la-Loire	89 720	97 781	90 354	63 485	44 085	38 670	32 002	27 584	16 897	11 085	11 673		220	701	6 701	11 673	74%
Bretagne	73 132	63 282	52 998	34 742	28 712	24 278	20 329	16 422	12 824	6 579	2 774				5 626	2 774	-51%
Poitou-Charentes	236 398	242 676	215 671	209 680	187 357	169 271	145 093	119 659	92 718	60 099	25 122		146	25	21 716	25 122	16%
Aquitaine	23 699	21 422	20 624	19 399	18 730	17 585	17 375	14 217	13 026	10 173	10 080		6 927	9 166	9 456	10 080	7%
Midi-Pyrénées	42 324	35 318	35 907	36 298	29 862	25 269	20 962	18 232	9 694	5 337	3 705		1 610	1 908	5 708	3 705	-35%
Limousin	1 361	1 425	1 331	739	411	367	320	402	592	364	32				344	32	-91%
Rhône-Alpes	50 077	44 056	39 080	35 679	31 740	24 487	19 007	17 666	11 353	7 132	6 238		40	1	1 531	6 238	308%
Auvergne	22 592	17 898	12 179	10 588	8 985	7 146	6 158	4 966	3 372	2 396	1 921				1 475	1 921	30%
Languedoc-Roussillon	10 529	10 493	10 517	10 351	8 386	7 694	5 936	5 564	3 406	2 290	1 071		110	47	774	1 071	38%
PACA	3 166	2 781	2 645	2 515	2 457	1 919	1 020	1 090	668	513	164				107	164	53%
Dom																	
Total	2 744 621	2 680 512	2 495 275	2 232 794	1 955 615	1 649 865	1 332 839	1 065 506	823 587	518 028	317 476		10 684	14 584	284 020	317 476	12%

Source : Etat2 consommation

unité: tonnes

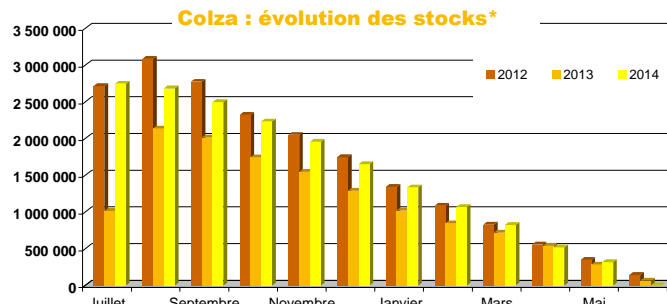
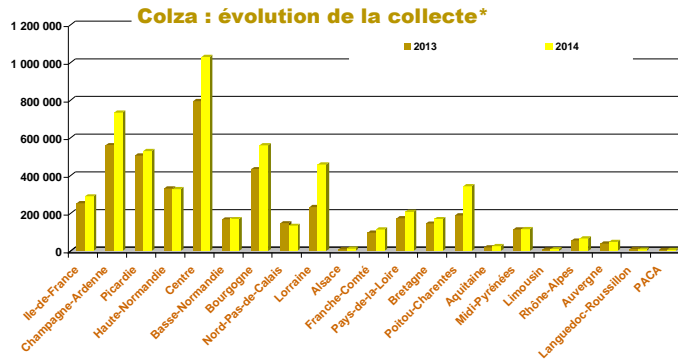

Sources : FranceAgriMer, Service structuration de données

CONJONCTURE de FranceAgriMer 2014 / Marché des oléo-protéagineux /11

Tournesol

Evolution régionale de la collecte et des stocks de collecte

situation provisoire fin mai-2015 récolte 2013 et 2014

Régions	juil	août	sept	oct	nov	déc	janv	févr	mars	avr	mai	juin	dont semences 2012	dont semences 2013	total* 2013	total* 2014	%
Ile-de-France			3 052	2 911	209	103	78	64	87	42	47				8 058	6 593	-18%
Champagne-Ardenne			17 926	9 022	139	84	125	179	38	82	12				30 585	27 607	-10%
Picardie			578	487	54	157						8			1 901	1 284	-32%
Haute-Normandie	67		20	92	15	3		22							553	219	-60%
Centre	825	312	53 599	54 248	19 082	9 511	9 917	8 664	7 644	6 126	3 750				226 170	173 678	-23%
Basse-Normandie	21	67	45	732	239	164	49	62	15	162	134				3 083	1 690	-45%
Bourgogne	73		28 786	15 865	1 243	286	872	468	544	496	120				48 454	48 752	1%
Nord-Pas-de-Calais															97		
Lorraine			11 784	10 492	773	258	291	123	64	39	77				37 557	23 899	-36%
Alsace			593	114				6							960	714	-26%
Franche-Comté	5	20	3 312	1 742	27	131	150	188	17	81	35				6 092	5 707	-6%
Pays-de-la-Loire	884	285	27 591	27 800	3 848	2 579	2 124	1 599	1 994	1 799	1 173		386	438	84 385	71 675	-15%
Bretagne			85	95											221	180	-19%
Poitou-Charentes	1 211	223	219 611	90 886	14 688	8 968	10 591	8 714	9 695	6 880	6 212		1 424	1 354	352 052	377 679	7%
Aquitaine	767	1 166	92 775	32 004	6 558	5 715	5 582	4 432	4 759	4 148	3 940		1 972	2 530	116 783	161 846	39%
Midi-Pyrénées	2 901	831	245 863	65 333	22 855	17 579	21 371	18 421	21 382	14 269	8 439		2 883	3 221	351 259	439 245	25%
Limousin			629	3 253	604	193	208	205	27	99	33		5	7	6 260	5 251	-16%
Rhône-Alpes	25	1 236	32 106	6 790	511	542	106	1 104	345	65	100		2 787	3 765	34 209	42 928	25%
Auvergne	40	10 718	7 673	734	411	652	399	541	156	593			198	196	22 697	21 916	-3%
Languedoc-Roussillon	54	47	23 379	9 258	1 924	315	1 382	807	882	555	1 259		281	274	41 738	39 861	-5%
PACA	3	186	8 030	2 660	198	287	36	6	23	82			470	1 414	12 708	11 510	-9%
Dom																	
Total	6 834	4 413	780 481	341 456	73 700	47 285	53 532	45 462	48 058	35 080	25 932		10 411	13 199	1 385 622	1 462 233	6%

(1) départements non précisés
* y compris bio et semences

Régions	juil	août	sept	oct	nov	déc	janv	févr	mars	avr	mai	juin	dont semences 2012	dont semences 2013	Stocks* 2013	Stocks* 2014	%
Ile-de-France	366	277	5 330	2 441	2 225	2 196	1 523	1 402	1 025	849	838				2 099	838	-60%
Champagne-Ardenne	155	142	14 873	19 619	18 522	16 412	12 627	4 928	2 115	817	733				672	733	9%
Picardie	85	83	218	172	176	330	329	305	408	430	343				443	343	-22%
Haute-Normandie	251	250	265	321	346	318	409	280	231	190	191				352	191	-46%
Centre	10 351	5 278	46 341	84 250	86 453	80 792	68 942	55 753	43 596	35 156	26 674				38 948	26 674	-32%
Basse-Normandie	894	20	44	555	750	842	811	393	274	168	101				468	101	
Bourgogne	1 055	1 105	20 858	30 007	28 886	24 985	18 731	11 012	7 680	3 946	2 368				2 243	2 368	6%
Nord-Pas-de-Calais																	
Lorraine	129	128	18 022	26 057	19 055	13 580	11 532	9 256	6 438	4 524	633				553	633	14%
Alsace	5	5	4 208	2 405	1 107	1 562	1 792	2 021	959	385	180				928	180	-81%
Franche-Comté	88	108	2 118	335	242	161	178	145	158	214	89				220	89	-60%
Pays-de-la-Loire	4 026	1 903	20 593	34 390	29 917	21 147	16 914	11 170	8 677	8 647	7 498		18	51	10 987	7 498	-32%
Bretagne	40	26	139	370	178	147	338	125	283	435	231				369	231	-37%
Poitou-Charentes	18 369	9 143	208 606	240 609	228 651	196 702	164 623	139 548	114 296	80 762	59 457		483	305	80 281	59 457	-26%
Aquitaine	5 314	3 208	84 500	95 301	96 604	88 311	76 094	67 113	54 455	31 912	25 925		532	403	35 723	25 925	-27%
Midi-Pyrénées	17 642	5 725	220 860	237 245	227 222	218 935	186 201	160 226	135 371	86 663	70 336		1 131	1 674	72 718	70 336	-3%
Limousin	42	41	512	1 423	1 346	1 234	972	894	670	722	522				236	522	122%
Rhône-Alpes	2 337	2 746	25 885	27 238	24 587	23 505	18 703	14 224	10 040	7 942	4 604		671	716	5 886	4 604	-22%
Auvergne	323	334	8 830	11 930	9 636	8 398	7 350	6 488	5 556	5 164	2 131		3		1 138	2 131	87%
Languedoc-Roussillon	8 502	2 139	26 579	32 554	31 520	31 754	31 287	23 730	22 576	32 928	15 060		1		17 288	15 060	-13%
PACA	1 685	783	7 006	8 684	9 564	9 010	4 416	4 775	4 122	3 492	1 512		359	678	1 464	1 512	3%
Dom																	
Total	71 660	33 442	715 786	855 905	816 989	740 320	623 772	513 787	419 129	305 344	219 426		3 197	3 826	273 014	219 426	-20%

Source : Etat2 consommation
unité: tonnes

Tournesol : évolution de la collecte*

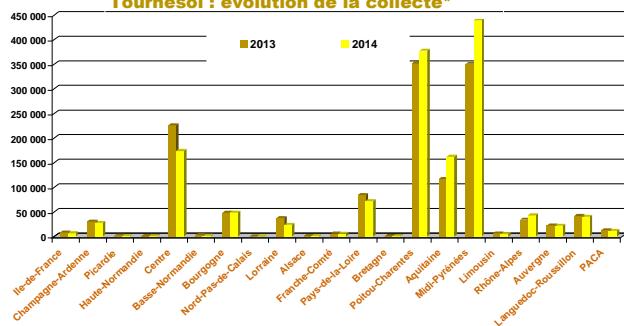

Tournesol : évolution des stocks*

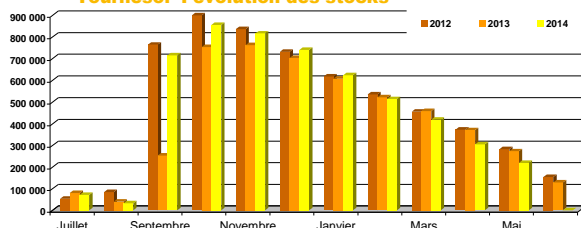

Soja

Evolution régionale de la collecte et des stocks de collecte

situation provisoire fin mai-2015 récolte 2013 et 2014

Régions	juil	août	sept	oct	nov	déc	janv	févr	mars	avr	mai	juin	dont semences 2012	dont semences 2013	total* 2013	total* 2014	%		
Ile-de-France				10	15										24	25	6%		
Champagne-Ardenne				61	216	45		72	1		49	2			72	79	445	460%	
Picardie								35	21								56		
Haute-Normandie								58	3	105		109		145	51	396	776	96%	
Centre				216	163	78	44										30		
Basse-Normandie					30												30		
Bourgogne	36	101	12 814	19 294	2 898	567	530	258	103	489	65			253	728	17 133	37 154	117%	
Nord-Pas-de-Calais																			
Lorraine					17	14		9			2					19	42	125%	
Alsace				3 375	1 728	548	6	15	17						4 591	5 689	24%		
Franche-Comté				8 824	12 513	2 345	726	173	250	570	231	423			14 101	26 055	85%		
Pays-de-la-Loire				138	26	10		3								49	176		
Bretagne					18											30	18	-38%	
Poitou-Charentes				513	1 457	123				78	1				732	406	2 172	435%	
Aquitaine	11	138	6 957	13 946	3 228	991	964	806	841	707	365		541	1 845	9 215	28 953	214%		
Midi-Pyrénées	603	275	10 857	32 607	8 812	1 840	2 701	2 177	2 836	2 999	1 282		1 072	3 691	27 880	66 989	140%		
Limousin					18					5						16	23	42%	
Rhône-Alpes	4		11 103	8 366	583	171	657	8	138	5	1		1 453	2 393	11 941	21 036	76%		
Auvergne				121	543	43										483	706	46%	
Languedoc-Roussillon					585	230	81	50		15					162	364	435	962	121%
PACA					795	51	80	14	53	20					112	1 080	1 016	-6%	
Dom																			
Total	653	513	55 008	92 304	18 977	4 549	5 280	3 594	4 706	4 487	2 252		3 736	10 020	87 876	192 323	119%		

(1) départements non précisés
* y compris bio et semences

Régions	juil	août	sept	oct	nov	déc	janv	févr	mars	avr	mai	juin	dont semences 2012	dont semences 2013	Stocks* 2013	Stocks* 2014	%	
Ile-de-France																		
Champagne-Ardenne	3	3	545	3 790	4 603	4 791	4 381	4 018	3 852	2 714	1 840				10	324	1 840	469%
Picardie																		
Haute-Normandie	25	25	25	25	25	25	25	4	4	4	4						4	
Centre	31	25	230	344	427	361	389	174	222	24	39				10	39	306%	
Basse-Normandie																		
Bourgogne	1 038	813	12 520	26 126	26 865	24 005	21 792	18 981	16 989	15 264	11 503			5	38	4 203	11 503	174%
Nord-Pas-de-Calais																		
Lorraine				62	82	130	130	194	153	156	96	38					38	
Alsace	2 242	1 765	4 622	5 977	5 731	5 221	4 055	3 768	3 768	3 727	3 343				3 676	3 343	-9%	
Franche-Comté	80	79	7 926	15 731	16 274	15 226	13 560	12 286	10 210	8 319	6 777				1 114	6 777	508%	
Pays-de-la-Loire	22	22	160	181	191	191	191	693	685	633	672				37	672	1712%	
Bretagne	15	9	21	21	8	4	4	4	4	5	5				6	5	-14%	
Poitou-Charentes	38	27	544	2 007	2 073	2 069	1 976	1 371	891	549	499				189	499	164%	
Aquitaine	1 743	1 220	6 493	18 918	20 473	19 550	17 103	14 672	11 846	8 481	8 124		200	869	2 382	8 124	241%	
Midi-Pyrénées	5 895	5 425	14 628	48 067	46 811	43 511	36 943	32 376	29 201	26 551	20 210		114	539	10 241	20 210	97%	
Limousin	1	1	2	1	1	2	1	2	2	1	2				1	2	67%	
Rhône-Alpes	2 126	1 733	11 697	19 781	19 775	18 961	18 337	15 629	12 986	9 000	6 752		47	59	3 590	6 752	88%	
Auvergne	358	449	713	1 070	864	1 433	1 490	1 003	883	955	818				550	818	49%	
Languedoc-Roussillon	604	683	1 442	4 472	5 184	4 138	3 553	3 073	2 583	2 406	1 242		127	608	625	1 242	99%	
PACA	71	12	12	731	686	767	563	375	69	46	20				178	20	-89%	
Dom																		
Total	14 292	12 291	61 643	147 324	150 121	140 384	124 557	108 582	94 353	78 777	61 887		493	2 123	27 126	61 887	128%	

Source : Etat2 consommation
unité: tonnes

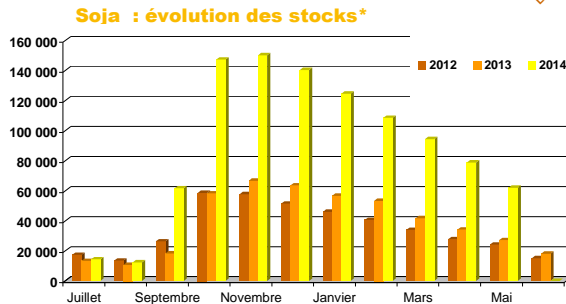
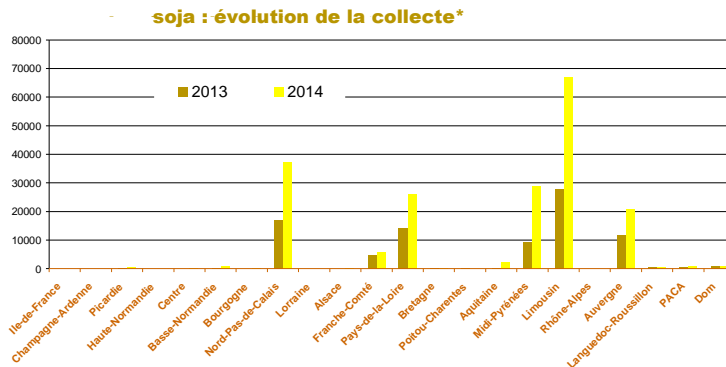

Sources : FranceAgriMer, Service structuration de données

CONJONCTURE de FranceAgriMer 2014 / Marché des oléo-protéagineux /13

Lin

Evolution régionale de la collecte et des stocks de collecte

situation provisoire fin mai-2015 récolte 2013 et 2014

Régions	juil	août	sept	oct	nov	déc	janv	févr	mars	avr	mai	juin	dont semences 2012	dont semences 2013	total* 2013	total* 2014	%	
Ile-de-France		16	105				31			34			17	11	186	186	0%	
Champagne-Ardenne	10	162	26	13	34	6		77	9	11	22		53	47	241	369	53%	
Picardie	206	40	49	53	35	59	64	105	50	6			250	95	480	666	39%	
Haute-Normandie		22	16	52	10	30		73	11	9	61		309	113	396	283	-29%	
Centre	575	2 242	957	220	283	401	357	462	125	111	250		73	89	3 953	5 984	51%	
Basse-Normandie	6		21				177						174	198	239	204	-15%	
Bourgogne	164	152	301	50	2		39	106		60			52	78	338	873	159%	
Nord-Pas-de-Calais		85	78			31	58			48					284	301	6%	
Lorraine	33	445	384	37	3		197	20							876	1 119	28%	
Alsace																		
Franche-Comté			34	79											112	113	1%	
Pays-de-la-Loire	1 197	696	397	381	16	1	18	20		1	1			15	2 179	2 727	25%	
Bretagne	271	229	176	24	7						21				456	728	60%	
Poitou-Charentes	833	853	196	93	31	66	6		14		66				1 830	2 157	18%	
Aquitaine		30	9			1	1				4				298	44	-85%	
Midi-Pyrénées	1 015	1 155	513	56	33	26	10	21	115	7	14				2 430	2 965	22%	
Limousin								18							15	18	21%	
Rhône-Alpes		39	870			6									0	915	457150%	
Auvergne																		
Languedoc-Roussillon		29	27	26	0								34		123	82	-33%	
PACA																		
Dom																		
Total	4 308	6 087	4 172	1 126	498	605	987	901	323	288	437		962	646	14 435	19 733	37%	

(1) départements non précisés
* y compris bio et semences

Régions	juil	août	sept	oct	nov	déc	janv	févr	mars	avr	mai	juin	dont semences 2012	dont semences 2013	Stocks* 2013	Stocks* 2014	%		
Ile-de-France	55														36	95	167%		
Champagne-Ardenne	36	118	122	121	159	147	147	147	147	111	95				419	134	-68%		
Picardie	571	541	333	302	274	270	270	330	397	224	134		356	28	257	80	-69%		
Haute-Normandie	20	16	34	34	64	45	42	39	30	20	80		230	40	88	413	367%		
Centre	552	2 474	2 919	2 522	2 386	2 068	1 846	1 701	1 022	721	413				26	38	26	38	49%
Basse-Normandie	21	21	21	21	21	21	198	58	38	38	38				54	115	115%		
Bourgogne	130	336	510	495	484	481	480	438	384	309	115								
Nord-Pas-de-Calais																			
Lorraine	50	589	1 819	1 845	1 843	1 685	1 499	1 446	1 363	901	756				7	756	10701%		
Alsace																			
Franche-Comté																			
Pays-de-la-Loire	1 182	1 726	1 816	1 758	1 700	1 582	1 438	1 305	1 074	990	846				115	846	639%		
Bretagne	247	411	515	481	377	383	209	195	195	180	151				75	151	100%		
Poitou-Charentes	848	1 386	1 281	1 110	742	729	704	700	666	403	242				163	242	48%		
Aquitaine	4	24	24	24	24	24	25	24	25	24	25				4	25	550%		
Midi-Pyrénées	964	1 882	2 142	2 117	1 911	1 842	1 687	1 532	1 366	1 058	638				164	638	290%		
Limousin																			
Rhône-Alpes		39	39	39	39	45	45	44	44	43	42					42			
Auvergne	18	33	41	21	22	35	39	54	82	40	35				13	35	169%		
Languedoc-Roussillon		27	86	139	117	117	65	30	26	59	22				4	22	537%		
PACA																			
Dom																			
Total	4 697	9 623	11 700	11 027	10 161	9 475	8 693	8 042	6 859	5 120	3 633		612	106	1 423	3 633	155%		

Source : Etat2 consommation

unité: tonnes

lin : évolution de la collecte*

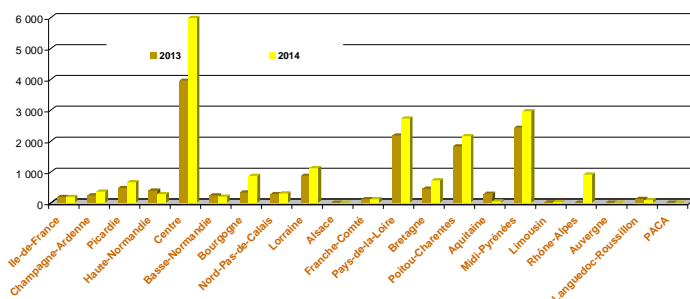

lin : évolution des stocks*

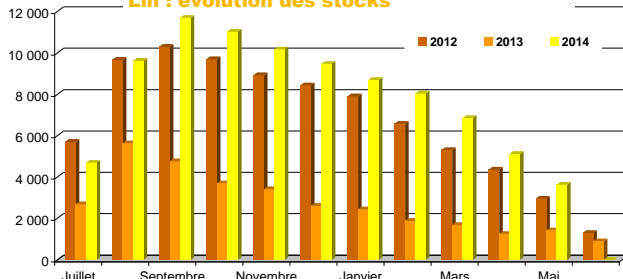

Pois

Evolution régionale de la collecte et des stocks de collecte

situation provisoire fin mai-2015 récolte 2013 et 2014

Régions	juil	août	sept	oct	nov	déc	janv	févr	mars	avr	mai	juin	dont semences 2012	dont semences 2013	total* 2013	total* 2014	%	
Ile-de-France	9 736	3 303	1 119	1 041	1 280	1 418	789	526	681	972	286		1 676	1 520	27 951	21 149	-24%	
Champagne-Ardenne	48 762	2 130	2 003	1 280	1 655	2 305	4 178	1 293	1 117	1 414	804		4 970	5 505	57 672	66 941	16%	
Picardie	25 914	16 170	3 071	3 880	2 475	1 142	2 337	718	1 170	1 281	666		4 401	3 777	68 532	58 824		
Haute-Normandie	4 252	4 575	3 188	1 109	1 504	1 181	988	1 261	1 542	1 485	941		706	482	26 945	22 026		
Centre	16 550	11 547	5 341	4 242	3 329	3 295	3 144	3 186	3 496	1 962	1 706		9 463	4 173	67 079	57 797	-14%	
Basse-Normandie	2 891	2 880	2 792	1 207	1 231	1 270	969	796	649	704	1 188		1 051	1 193	19 257	16 579		
Bourgogne	16 617	1 681	851	565	1 297	690	1 756	1 053	1 713	905	777		800	735	27 488	27 903	2%	
Nord-Pas-de-Calais	43	538	429	528	401	184	128	20	123	74	169		856	776	5 737	2 636	-54%	
Lorraine	10 887	1 284	1 168	1 604	994	1 027	1 022	2 149	1 366	879	431		216	411	24 116	22 810	-5%	
Alsace			3				17	14							20	35		
Franche-Comté	153	26	9	11		11		3	7		91				347	322	-7%	
Pays-de-la-Loire	3 579	3 110	1 415	848	624	661	493	311	342	429	216		512	962	9 844	12 027	22%	
Bretagne	1 544	3 622	709	117	195	175	131	167	57	98	2 440		341	411	4 593	9 253	101%	
Poitou-Charentes	33 728	2 590	1 201	704	630	990	1 505	747	683	952	321		800	1 220	45 217	44 051	-3%	
Aquitaine	244	321	12	1	4	3		5	1	2	2				309	595	92%	
Midi-Pyrénées	6 286	712	755	365	76	66	245	125	180	130	42		509	807	4 380	8 980	105%	
Limousin	87	61	19	54					17		19				202	257	27%	
Rhône-Alpes	2 221	64	111					5	17	92	92		191	183	1 718	2 601	51%	
Auvergne	486	197		13	1	25	150	274	117	58	8			3	1 189	1 329	12%	
Languedoc-Roussillon	1 931	469	1	168	53	55	31	49		13			1 530	488	4 521	2 769	-39%	
PACA	1 681	126	15		5	6	85		3	8			85		1 741	1 928	11%	
Dom																		
Total	187 591	55 404	24 211	17 738	15 752	14 593	17 977	12 700	13 279	11 457	10 198		28 106	22 644	398 857	380 811	-5%	

(1) départements non précisés

* y compris bio et semences

Régions	juil	août	sept	oct	nov	déc	janv	févr	mars	avr	mai	juin	Semences 2012	Semences 2013	Stocks* 2013	Stocks* 2014	%	
Ile-de-France	13 895	16 487	14 808	12 983	13 385	12 580	10 608	10 369	9 185	6 933	5 889		44	153	3 471	5 889	70%	
Champagne-Ardenne	50 316	48 226	46 012	43 055	39 665	35 543	32 813	30 127	27 873	23 440	16 297		3		10 953	16 297	49%	
Picardie	32 443	42 198	40 468	38 686	35 842	34 408	29 632	25 570	20 163	18 377	16 631		968	234	17 710	16 631	-6%	
Haute-Normandie	8 653	10 200	14 694	17 775	17 886	17 691	20 936	24 336	25 096	19 233	18 474		48	38	9 619	18 474		
Centre	19 126	26 952	29 777	23 984	22 584	20 615	16 703	14 926	12 374	9 007	9 274		398	335	7 065	9 274	31%	
Basse-Normandie	2 847	4 365	5 034	3 295	3 110	3 984	4 390	3 478	2 638	1 802	1 396		22	48	768	1 396	82%	
Bourgogne	15 595	16 014	13 020	11 845	11 850	11 514	11 389	7 197	5 679	3 681	3 417		17	69	2 177	3 417	57%	
Nord-Pas-de-Calais	1 060	1 048	1 791	1 810	2 705	2 563	2 152	1 312	1 010	3 647	647		415	184	1 132	647	-43%	
Lorraine	9 703	10 232	10 668	11 377	11 538	11 422	11 768	11 307	8 801	7 735	4 383		34	63	1 252	4 383	250%	
Alsace	49	109	64	64	64	53	51	51	51	81	81				75	81	7%	
Franche-Comté	153	134	150	166	133	159	82	99	68	46	46				9	46	400%	
Pays-de-la-Loire	4 454	6 695	6 563	5 143	4 347	3 836	2 946	2 293	1 453	3 011	1 589		383	155	1 054	1 589	51%	
Bretagne	1 969	4 109	2 827	2 171	1 776	1 445	1 258	883	883	824	662		12	107	301	662	120%	
Poitou-Charentes	33 973	32 687	27 660	25 562	22 145	20 589	18 524	16 423	13 857	12 210	11 014		116	116	4 346	11 014	153%	
Aquitaine	1 000	911	775	446	524	318	185	161	147	141	142		112	83	124	142	15%	
Midi-Pyrénées	5 091	4 896	7 015	4 203	3 339	3 059	2 434	2 024	1 652	1 685	1 423		174	361	589	1 423	142%	
Limousin																		
Rhône-Alpes	2 280	1 994	1 760	1 541	1 321	1 206	1 032	835	757	677	662		56	26	153	662	333%	
Auvergne	447	463	351	344	325	267	301	176	153	134	104				28	104	273%	
Languedoc-Roussillon	2 270	2 176	1 119	1 791	1 341	1 261	1 021	565	721	437	82				22	82	271%	
PACA	1 836	1 661	1 709	1 462	1 392	1 223	708	644	458	309	225				106	225	113%	
Dom																		
Total	207 159	231 557	225 263	207 703	195 273	183 735	168 930	152 776	133 019	111 086	92 436		2 800	1 855	60 953	92 436	52%	

Source : Elat2 consommation

unité: tonnes

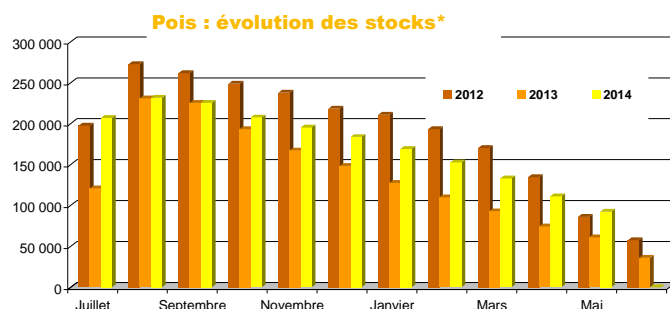
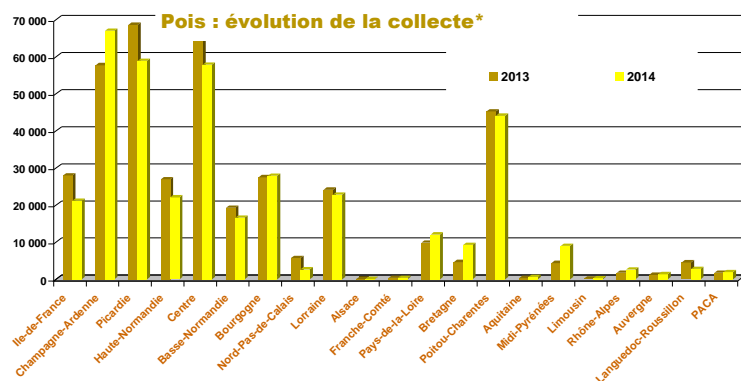

Sources : FranceAgriMer, Service structuration de données

CONJONCTURE de FranceAgriMer 2014 / Marché des oléo-protéagineux /15

Fèves

Evolution régionale de la collecte et des stocks de collecte

situation provisoire fin mai-2015 récolte 2013 et 2014

Régions	juil	août	sept	oct	nov	déc	janv	févr	mars	avr	mai	juin	dont semences 2012	dont semences 2013	total* 2013	total* 2014	%	
Ile-de-France	370	25 519	9 589	2 613	1 288	1 388	2 151	1 240	1 075	1 108	1 083		1 138	1 822	43 669	47 424	9%	
Champagne-Ardenne	201	8 100	2 086	809	367	430	515	247	223	136	43		869	1 041	12 598	13 156		
Picardie	134	24 133	18 891	3 642	2 594	1 495	1 901	1 453	1 640	672	449		1 638	1 876	56 789	57 003	0%	
Haute-Normandie	118	648	12 451	3 753	1 953	2 229	1 824	1 193	1 649	1 241	851		750	509	28 101	27 910		
Centre	673	2 542	2 324	254	400	564	742	196	379	59	207		1 005	1 246	9 340	8 340	-11%	
Basse-Normandie	2	5 819	8 252	902	801	974	432	360	93	223	573		427	649	15 763	18 430	17%	
Bourgogne	426	719	225	123	48	20	10	122	172	75	13		131	167	2 167	1 952		
Nord-Pas-de-Calais		167	7 011	3 097	628	868	553	470	625	386	198		673	836	19 843	14 003	-29%	
Lorraine		878	493	125	266	132	154	86	307	27	11				3 051	2 479		
Alsace			3	46											16	50	213%	
Franche-Comté	88	26	80	11	11	10	2	16	4						521	247	-53%	
Pays-de-la-Loire	1 285	1 053	604	232	376	7	61	96	75	126	71		186		1 768	3 985	125%	
Bretagne	599	975	809	350	41	79		14	160	105	108			241	1 672	3 239	94%	
Poitou-Charentes	575	448	240	116	88	85	29			11	11			107	1 288	1 600	24%	
Aquitaine	637	126	377	14	11	12	5			12				23	1 408	1 193	-15%	
Midi-Pyrénées	1 585	909	402	117	37	110	165	94	74	21	36		19	42	1 791	3 550	98%	
Limousin	47									22					45	69	54%	
Rhône-Alpes	79	31	32												116	142	22%	
Auvergne	9	50	26	5										3	264	90	-66%	
Languedoc-Roussillon	30				6										82	36	-57%	
PACA	25	191													176	216	23%	
Dom																		
Total	6 880	72 335	63 892	16 208	8 914	8 400	8 543	5 587	6 476	4 224	3 653		6 648	8 747	200 465	205 112	2%	

(1) départements non précisés
* y compris bio et semences

Régions	juil	août	sept	oct	nov	déc	janv	févr	mars	avr	mai	juin	dont semences 2012	dont semences 2013	Stocks* 2013	Stocks* 2014	%
Ile-de-France	2 334	20 535	23 442	24 398	22 518	22 100	22 684	21 732	22 989	23 417	21 093		108	219	5 064	21 093	316%
Champagne-Ardenne	763	9 838	7 961	6 575	5 726	5 081	8 698	8 674	5 406	4 743	4 175		6	32	2 225	4 175	88%
Picardie	2 318	24 281	26 205	22 360	23 459	20 897	16 258	16 118	19 692	18 679	18 426		123	168	6 957	18 426	165%
Haute-Normandie	842	6 152	13 296	16 448	21 076	17 639	20 477	8 745	9 869	9 225	10 991		202	0	4 648	10 991	136%
Centre	1 161	2 719	3 621	3 175	3 084	3 091	2 820	2 415	2 065	1 272	1 115		3	5	1 707	1 115	-35%
Basse-Normandie	995	6 634	13 852	1 135	1 335	2 180	14 043	13 039	10 536	10 613	2 488		81		1 841	2 488	35%
Bourgogne	311	870	993	1 013	912	727	688	640	692	495	450		2		324	450	39%
Nord-Pas-de-Calais	312	676	11 158	8 369	8 695	9 319	10 355	6 778	6 572	7 592	7 158		1	14	2 530	7 158	183%
Lorraine	121	627	834	759	755	714	781	664	428	318	237		25	7	777	237	-70%
Alsace																	
Franche-Comté	40	56	100	73	66	93	59	54	54	54	46					46	
Pays-de-la-Loire	1 568	2 360	2 547	2 196	2 155	2 056	1 896	1 590	1 461	1 119	972		104	82	274	972	255%
Bretagne	817	1 879	2 355	2 238	1 958	1 605	1 486	1 378	1 309	952	618				161	618	284%
Poitou-Charentes	730	1 309	1 451	1 431	1 390	1 341	1 168	1 045	892	739	741				299	741	148%
Aquitaine	799	1 188	1 145	849	1 509	868	756	557	450	341	540		9	6	444	540	22%
Midi-Pyrénées	1 730	2 218	1 835	2 232	1 367	1 315	1 327	1 314	1 309	1 474	940			316	940	198%	
Limousin																	
Rhône-Alpes	129	137	151	153	124	138	138	118	81	47	38				40	38	-5%
Auvergne	0	1	1	8	8	5	2		7	7	5				10	5	-46%
Languedoc-Roussillon	84	124	165	138	131	131	126	122	122	102	66					66	
PACA	25	25	25														
Dom																	
Total	15 080	81 630	111 135	93 549	96 266	89 299	103 762	84 982	83 933	81 187	70 099		662	534	27 615	70 099	154%

Source : Etat2 consommation

unité: tonnes

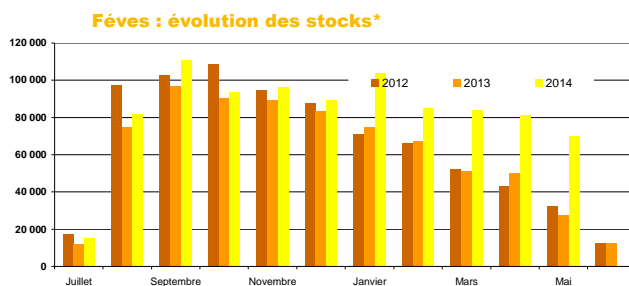
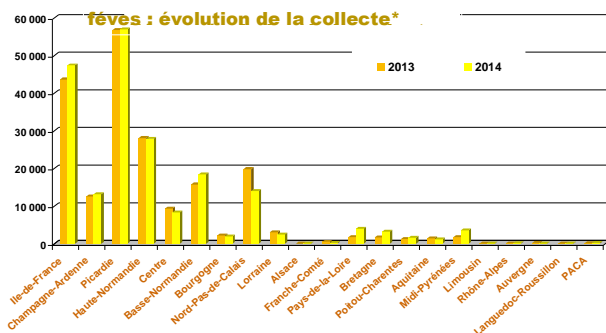

Lupin

Evolution régionale de la collecte et des stocks de collecte

situation provisoire fin mai-2015 récolte 2013 et 2014

Régions	juil	août	sept	oct	nov	déc	janv	févr	mars	avr	mai	juin	dont semences 2012	dont semences 2013	total* 2013	total* 2014	%
Ile-de-France						53							43	53	43	53	23%
Champagne-Ardenne																	
Picardie																	
Haute-Normandie				6												6	
Centre		21	43	47	12	16	48	30	24	30			62	79	129	271	110%
Basse-Normandie		40			12								137		144	52	-64%
Bourgogne		6														6	
Nord-Pas-de-Calais																	
Lorraine																	
Alsace																	
Franche-Comté																	
Pays-de-la-Loire		738	1 046	47	108	31							113	239	1 457	1 970	35%
Bretagne		95	259	52		3									602	424	-30%
Poitou-Charentes	39	2 126	1 182	91	11					12	23				1 081	3 472	221%
Aquitaine																	
Midi-Pyrénées															41		
Limousin		154	153				2								57	309	442%
Rhône-Alpes		7	11												14	18	25%
Auvergne																	
Languedoc-Roussillon															24		-100%
PACA															26		-100%
Dom																	
Total	39	3 186	2 694	242	196	51	50	33	24	42	23		354	370	3 618	6 580	82%

(1) départements non précisés
* y compris bio et semences

Régions	juil	août	sept	oct	nov	déc	janv	févr	mars	avr	mai	juin	dont semences 2012	dont semences 2013	Stocks* 2013	Stocks* 2014	%
Ile-de-France																	
Champagne-Ardenne																	
Picardie																	
Haute-Normandie				8	8	8	24	24									
Basse-Normandie																	
Bourgogne		6	6	6	6	6	6	6	6	6	6					6	
Nord-Pas-de-Calais	2	2	2	21	87	87	71	60	22	21	21		4	21	4	21	398%
Lorraine																	
Alsace																	
Franche-Comté																	
Pays-de-la-Loire	70	786	1 954	1 928	1 813	1 704	1 452	1 240	1 069	875	876		20	259	222	876	295%
Bretagne	40	150	212	262	227	220	216	207	198	198	186				54	186	247%
Poitou-Charentes	219	2 467	3 829	3 757	3 702	3 639	3 647	3 627	3 628	3 561	3 380				285	3 380	1086%
Aquitaine																	
Midi-Pyrénées	24	23	23	23	34	23	23	23	23	23	23		23	23	24	23	-3%
Limousin			5	5	5	5	5	5	5	5	5						
Rhône-Alpes	1	7	1	1	1	1	1	0					1		1		-100%
Auvergne																	
Languedoc-Roussillon																	
PACA																	
Dom																	
Total	355	3 441	6 040	6 009	5 881	5 684	5 444	5 192	4 945	4 684	4 493		45	303	589	4 493	663%

Source : Etat2 consommation
unité: tonnes

Lupin : évolution de la collecte*

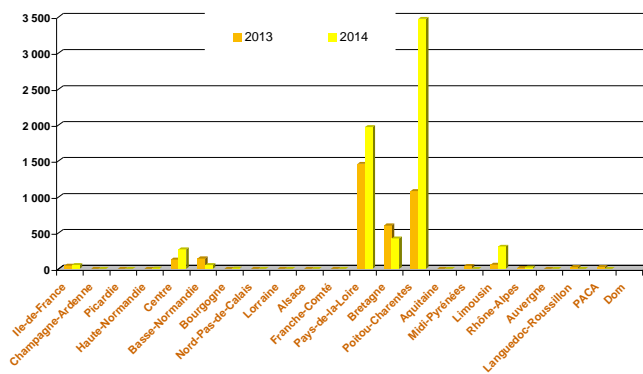

lupin : évolution des stocks*

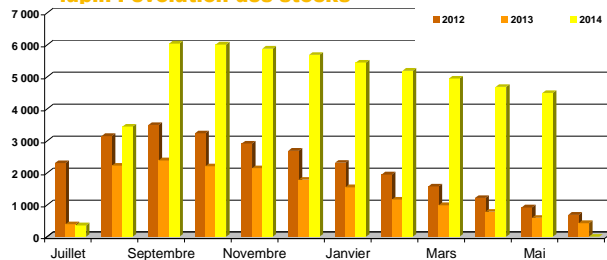

Sources : FranceAgriMer, Service structuration de données

CONJONCTURE de FranceAgriMer 2014 / Marché des oléo-protéagineux / 17

Collectes et stocks départementaux au 31 mai 2015

Marché des oléo-protéagineux

Juin 2015

Collecte des oléo-protéagineux

situation provisoire fin mai-2015 récolte 2013 et 2014

Les chiffres sont issus des collectes des campagnes 2013/14 et 2014/15. L'étude est réalisée à partir du département de production (y compris les semences et bio). Les graines sont d'origine française. (source : Etat2 consommation)

colza

tournesol

	coop		Négoce		Autres		Total		coop		Négoce		Autres		Total	
	2013	2014	2013	2014	2013	2014	2013	2014	2013	2014	2013	2014	2013	2014	2013	2014
20 POITOU-CHARENTES																
16 charente	12 316	27 047	2 604	5 731	0	0	14 921	32 778	55 628	69 059	22 027	26 734	79	148	77 734	95 941
17 charente maritime	28 882	44 090	9 632	11 164	0	0	38 514	55 254	82 865	91 204	29 277	37 593	0	0	112 142	128 797
79 deux sèvres	37 459	60 054	16 965	30 297	589	652	55 012	91 003	46 067	43 450	27 823	27 798	427	433	74 317	71 681
86 vienne	61 406	122 581	19 233	41 617	61	519	80 700	164 717	63 798	57 187	24 061	24 074	0	0	87 859	81 261
total	140 063	253 772	48 434	88 808	650	1 171	189 147	343 751	248 358	260 899	103 188	116 199	506	581	352 052	377 679
02 AQUITAINE																
24 dordogne	2 324	3 286	1 001	3 056	46	110	3 372	6 453	17 764	20 747	9 091	12 215	150	682	27 004	33 644
33 gironde	269	183	634	784	96	129	999	1 096	2 209	3 258	6 659	8 267	0	248	8 868	11 773
40 landes	1 276	1 794	834	1 434	0	0	2 110	3 228	2 246	4 950	969	2 403	0	0	3 215	7 352
47 lot et garonne	3 358	3 916	6 276	6 309	395	724	10 028	10 948	28 533	37 562	45 799	64 728	436	1 801	74 768	104 091
64 pyrénées	1 452	2 504	1 456	2 667	0	0	2 909	5 171	669	1 890	2 260	3 095	0	0	2 928	4 985
total	8 679	11 682	10 201	14 251	537	962	19 417	26 895	51 420	68 408	64 777	90 707	586	2 731	116 783	161 846
16 MIDI-PYRENEES																
09 ariège	2 926	3 002	237	402	0	0	3 163	3 404	7 910	7 571	389	1 572	0	0	8 299	9 143
12 aveyron	198	480	1 884	2 957	158	164	2 240	3 601	110	75	849	1 018	0	42	958	1 135
31 haute garonne	35 125	29 368	12 185	11 555	383	507	47 693	41 430	88 091	93 359	18 207	23 048	989	996	107 286	117 403
32 gers	17 611	21 882	7 623	8 426	2 140	2 115	27 373	32 423	81 227	112 779	34 752	50 690	8 836	12 959	124 816	176 428
46 lot	891	1 073	449	662	0	0	1 340	1 735	4 619	5 561	1 433	2 570	0	0	6 052	8 131
65 hautes pyrénées	729	1 311	1 744	1 899	0	0	2 473	3 210	825	2 201	1 158	2 742	0	0	1 983	4 944
81 tam	8 435	8 515	11 277	9 337	0	752	19 712	18 604	18 921	21 451	28 761	29 625	31	609	47 713	51 686
82 tam et garonne	7 175	8 017	3 106	4 133	98	62	10 379	12 211	43 817	55 810	10 170	14 318	166	247	54 153	70 375
total	73 089	73 648	38 505	39 370	2 779	3 599	114 374	116 617	245 519	298 808	95 718	125 584	10 022	14 854	351 259	439 245
14 LIMOUSIN																
19 corréze	281	161	499	186	0	0	780	347	0	72	365	96	0	0	366	167
23 creuse	2 878	4 692	1 312	1 705	1 089	1 350	5 278	7 747	1 087	882	884	1 235	834	478	2 805	2 596
87 haute vienne	1 058	1 028	597	814	0	0	1 655	1 842	2 662	1 616	414	847	14	25	3 090	2 488
total	4 217	5 880	2 407	2 705	1 089	1 350	7 713	9 935	3 749	2 570	1 663	2 177	848	503	6 260	5 251
22 RHÔNE-ALPES																
01 ain	10 339	14 225	7 886	9 785	425	722	18 649	24 732	4 336	7 765	1 745	2 716	80	238	6 160	10 719
07 ardèche	524	472	43	54	0	0	567	526	817	797	79	55	23	60	918	912
26 drôme	5 127	5 601	1 044	1 196	439	544	6 611	7 342	9 785	10 642	1 288	1 384	1 624	1 212	12 698	13 237
38 isère	14 869	16 798	2 979	3 462	4 081	4 416	21 929	24 676	8 200	10 334	1 892	1 879	2 207	2 920	12 299	15 133
42 loire	44	57	378	431	36	40	459	528	23	29	797	917	256	120	1 076	1 066
69 rhône	3 640	4 485	1 614	2 192	896	1 157	6 149	7 835	501	1 031	204	298	55	151	760	1 479
73 savoie	262	94	0	0	334	26	597	120	90	42	0	0	11	7	101	49
74 haute savoie	702	825	52	72	244	354	998	1 251	169	308	0	6	29	20	198	334
total	35 506	42 558	13 997	17 192	6 455	7 259	55 958	67 009	23 922	30 946	6 004	7 255	4 284	4 728	34 209	42 928
03 AUVERGNE																
03 allier	18 526	24 421	14 144	15 553	405	472	33 075	40 446	3 758	3 716	3 607	4 088	31	0	7 396	7 803
15 cantal	0	46	0	0	9	0	9	46	0	0	0	13	0	0	0	13
43 haute loire	0	0	639	820	96	47	735	867	0	0	419	854	533	418	952	1 272
63 puy de dôme	3 975	5 172	2 201	1 973	10	0	6 186	7 145	10 343	8 522	4 006	4 306	0	0	14 350	12 828
total	22 500	29 639	16 985	18 346	520	519	40 005	48 504	14 101	12 238	8 033	9 261	564	418	22 697	21 916
13 LANGUEDOC-ROUSSILLON																
11 aude	7 705	4 915	1 491	1 760	0	0	9 195	6 676	32 266	29 434	3 860	3 939	44	0	36 170	33 373
30 gard	1 257	793	222	118	1	1	1 480	912	4 620	4 947	143	989	53	68	4 816	6 004
34 hérault	443	221	185	103	49	0	676	324	312	115	386	289	0	0	697	404
48 lozère	0	0	29	62	0	0	29	62	0	0	0	0	0	0	0	0
66 pyrénées orientales	0	36	0	329	0	0	0	365	6	11	49	68	0	0	54	80
total	9 405	5 965	1 927	2 371	50	1	11 381	8 337	37 203	34 508	4 437	5 286	97	68	41 738	39 861
21 PACA																
04 alpes de hte provence	2 054	2 441	526	447	0	369	2 580	3 256	1 673	1 624	317	347	0	672	1 989	2 642
05 hautes alpes	103	100	29	29	0	0	132	129	102	220	40	1	0	22	142	243
06 alpes maritimes	0	0	0	0	0	0	0	0	0	0	0	0	0	0	0	0
13 bouches du rhône	736	587	0	21	50	50	786	658	3 996	2 900	56	265	134	27	4 186	3 191
83 var	305	352	194	75	0	0	499	427	120	85	171	0	18	199	309	284
84 vaucluse	701	622	29	77	129	295	859	993	3 506	3 054	2 226	1 810	350	286	6 082	5 150
total	3 900	4 102	778	648	179	714	4 857	5 464	9 397	7 881	2 809	2 423	502	1 205	12 708	11 510
09 CORSE																
20 corse																
autres (1)																
TOTAL FRANCE	2 649 938	3 347 827	1 610 637	1 972 088	43 963	51 629	4 304 538	5 371 544	890 779	908 593	474 761	525 745	20 282	27 895	1 385 822	1 462 233

unité : tonne

(1) départements non précisés

Collecte des oléo-protéagineux

situation provisoire fin mai-2015 récolte 2013 et 2014

Les chiffres sont issus des collectes des campagnes 2013/14 et 2014/15. L'étude est réalisée à partir du département de production (y compris les semences et bio). Les graines sont d'origine française. (source : Etat2 consommation)

	soja								lin							
	coop		Négoce		Autres		Total		coop		Négoce		Autres		Total	
	2013	2014	2013	2014	2013	2014	2013	2014	2013	2014	2013	2014	2013	2014	2013	2014
12 ILE-DE-FRANCE																
75 ville-de-Paris	0	0	0	0	0	0	0	0	0	0	0	0	0	0	0	0
77 seine et marne	0	15	0	0	0	0	0	15	69	186	0	0	0	0	69	186
78 yvelines	0	0	24	0	0	0	24	0	0	0	46	0	0	0	46	0
91 essonne	0	0	0	0	0	10	0	10	71	0	0	0	0	0	71	0
92 hauts de seine	0	0	0	0	0	0	0	0	0	0	0	0	0	0	0	0
93 seine st denis	0	0	0	0	0	0	0	0	0	0	0	0	0	0	0	0
94 val de marne	0	0	0	0	0	0	0	0	0	0	0	0	0	0	0	0
95 val d'oise	0	0	0	0	0	0	0	0	0	0	0	0	0	0	0	0
total	0	15	24	0	0	10	24	25	140	186	46	0	0	0	186	186
08 CHAMPAGNE-ARDENNE																
08 ardennes	0	25	0	0	0	0	0	25	74	92	0	0	0	0	74	92
10 aube	23	84	48	34	0	0	71	117	67	138	0	0	0	0	67	138
51 marne	9	76	0	0	0	0	9	76	100	38	0	0	0	0	100	38
52 haute marne	0	38	0	190	0	0	0	228	0	88	0	13	0	0	0	101
total	32	222	48	223	0	0	79	445	241	356	0	13	0	0	241	369
19 PICARDIE																
02 aisne	0	0	0	0	0	0	0	0	20	38	0	0	0	0	20	38
60 oise	0	0	0	0	0	0	0	0	415	513	0	63	0	25	415	600
80 somme	0	0	0	0	0	0	0	0	45	28	0	0	0	0	45	28
total	0	0	0	0	0	0	0	0	480	579	0	63	0	25	480	666
11 HAUTE-NORMANDIE																
27 eure	0	56	0	0	0	0	0	56	161	165	0	0	0	0	161	165
76 seine maritime	0	0	0	0	0	0	0	0	236	118	0	0	0	0	236	118
total	0	56	0	0	0	0	0	56	396	283	0	0	0	0	396	283
07 CENTRE																
18 cher	0	47	97	109	18	215	115	371	132	200	142	288	105	0	379	488
28 eure et loir	0	0	0	0	52	26	52	26	317	434	27	38	1 310	1 435	1 654	1 906
36 indre	0	0	0	20	0	26	0	46	0	0	411	948	0	27	411	974
37 indre et loire	0	0	0	176	0	0	0	176	0	0	965	1 476	0	0	965	1 476
41 loir et cher	0	0	0	59	203	22	203	80	107	97	10	233	87	162	204	491
45 loiret	0	37	27	40	0	0	27	77	262	386	67	217	12	45	341	648
total	0	84	124	404	273	288	396	776	817	1 116	1 622	3 200	1 514	1 668	3 953	5 984
04 BASSE-NORMANDIE																
14 calvados	0	0	0	30	0	0	0	30	220	198	0	0	0	0	220	198
50 manche	0	0	0	0	0	0	0	0	0	0	0	0	0	0	0	0
61 orne	0	0	0	0	0	0	0	0	0	0	19	6	0	0	19	6
total	0	0	0	30	0	0	0	30	220	198	19	6	0	0	239	204
05 BOURGOGNE																
21 côte d'or	6 108	12 498	3 348	5 827	369	958	9 826	19 283	95	300	3	262	0	0	99	562
58 nièvre	0	90	226	824	0	49	226	962	0	0	114	106	0	0	114	106
71 saône et loire	6 049	14 471	435	651	477	1 111	6 961	16 232	0	0	0	0	0	0	0	0
89 yonne	120	653	0	0	0	24	120	677	125	176	0	29	0	0	125	205
total	12 277	27 712	4 010	7 301	846	2 141	17 133	37 154	220	476	117	397	0	0	338	873
17 NORD-PAS-DE-CALAIS																
59 nord	0	0	0	0	0	0	0	0	0	0	0	0	0	0	0	0
62 pas de calais	0	0	0	0	0	0	0	0	0	0	284	301	0	0	284	301
total	0	0	0	0	0	0	0	0	0	0	284	301	0	0	284	301
15 LORRAINE																
54 meurthe et moselle	0	0	19	0	0	0	19	0	194	451	25	0	0	0	219	451
55 meuse	0	19	0	0	0	0	0	19	322	490	159	126	0	0	482	616
57 moselle	0	23	0	0	0	0	0	23	16	30	0	13	0	0	16	43
88 vosges	0	0	0	0	0	0	0	0	132	0	28	9	0	0	160	9
total	0	42	19	0	0	0	19	42	664	971	212	148	0	0	876	1 119
01 ALSACE																
67 bas rhin	118	271	341	717	0	0	459	988	0	0	0	0	0	0	0	0
68 haut rhin	3 332	3 609	801	1 092	0	0	4 133	4 701	0	0	0	0	0	0	0	0
total	3 450	3 881	1 142	1 808	0	0	4 591	5 689	0	0	0	0	0	0	0	0
10 FRANCHE-COMTE																
25 doubs	643	967	1 007	2 323	0	0	1 650	3 290	0	0	112	113	0	0	112	113
39 jura	5 590	10 698	2 803	4 598	0	5	8 393	15 301	0	0	0	0	0	0	0	0
70 haute saône	1 429	3 083	2 624	4 345	5	36	4 058	7 464	0	0	0	0	0	0	0	0
90 territoire de belfort	0	0	0	0	0	0	0	0	0	0	0	0	0	0	0	0
total	7 662	14 748	6 434	11 266	5	41	14 101	26 055	0	0	112	113	0	0	112	113
18 PAYS DE LA LOIRE																
44 loire atlantique	4	13	0	0	0	0	4	13	285	470	0	0	5	20	290	490
49 maine et loire	0	0	0	10	0	0	0	10	165	180	47	49	0	0	212	229
53 mayenne	0	0	0	3	0	0	0	3	332	342	101	190	109	63	543	595
72 sarthe	0	0	4	0	0	0	4	0	88	44	0	65	57	81	145	190
85 vendée	33	151	0	0	8	0	41	151	894	1 152	87	23	8	48	989	1 223
total	37	164	4	12	8	0	49	176	1 764	2 189	235	327	180	212	2 179	2 727
06 BRETAGNE																
22 côtes d'armor	0	0	0	0	0	0	0	0	71	64	105	106	28	19	204	189
29 finistère	0	0	0	0	0	0	0	0	30	8	0	0	0	0	30	8
35 ille et vilaine	0	18	30	0	0	0	30	18	203	416	14	32	0	5	216	454
56 morbihan	0	0	0	0	0	0	0	0	5	78	0	0	0	0	5	78
total	0	18	30	0	0	0	30	18	310	566	119	138	28	24	456	728

Collecte des oléo-protéagineux

situation provisoire fin mai-2015 récolte 2013 et 2014

Les chiffres sont issus des collectes des campagnes 2013/14 et 2014/15. L'étude est réalisée à partir du département de production (y compris les semences et bio). Les graines sont d'origine française. (source : Etat2 consommation)

soja

lin

	coop		Négoce		Autres		Total		coop		Négoce		Autres		Total	
	2013	2014	2013	2014	2013	2014	2013	2014	2013	2014	2013	2014	2013	2014	2013	2014
20 POITOU-CHARENTES																
16 charente	31	303	30	61	0	0	61	364	26	55	122	92	0	0	148	147
17 charente maritime	95	204	0	16	0	0	95	220	355	340	121	122	0	0	476	462
79 deux sèvres	56	1 129	0	223	0	0	56	1 351	275	412	868	1 033	0	0	1 143	1 444
86 vienne	113	209	8	4	74	24	194	237	22	6	40	98	0	0	62	104
total	294	1 844	38	304	74	24	406	2 172	679	812	1 151	1 345	0	0	1 830	2 157
02 AQUITAINE																
24 dordogne	46	221	39	462	0	0	85	684	69	19	0	0	0	0	69	19
33 gironde	55	139	73	774	19	36	147	949	0	0	0	0	15	0	16	0
40 landes	298	1 518	238	904	0	0	536	2 422	0	0	0	0	0	0	0	0
47 lot et garonne	2 620	9 263	4 887	13 043	5	666	7 512	22 972	212	24	0	0	0	0	212	24
64 pyrénées	541	1 208	395	718	0	0	936	1 926	1	0	0	0	0	0	1	0
total	3 560	12 349	5 632	15 902	24	702	9 215	28 953	282	43	0	0	16	0	298	44
16 MIDI-PYRENEES																
09 ariège	188	330	180	304	0	0	368	633	42	0	0	0	0	0	42	0
12 aveyron	9	22	125	195	0	0	134	217	0	0	0	0	0	0	0	0
31 haute garonne	2 330	5 919	6 448	9 739	7	213	8 785	15 870	45	55	85	139	0	0	129	194
32 gers	7 555	20 304	3 901	9 805	689	2 957	12 145	33 065	809	948	300	483	0	22	1 109	1 454
46 lot	161	402	0	73	0	0	161	475	20	20	0	0	0	0	20	20
65 hautes pyrénées	343	1 012	163	1 679	0	0	506	2 691	0	0	0	3	0	0	0	3
81 tarn	2 343	3 278	832	2 044	0	26	3 175	5 348	384	641	514	468	0	0	899	1 109
82 tarn et garonne	1 925	6 978	682	1 564	0	147	2 607	8 689	207	184	25	0	0	0	232	184
total	14 853	38 245	12 331	25 401	696	3 343	27 880	66 989	1 507	1 850	924	1 093	0	22	2 430	2 965
14 LIMOUSIN																
19 corréze	0	0	0	0	0	0	0	0	15	18	0	0	0	0	15	18
23 creuse	12	0	0	0	0	5	12	5	0	0	0	0	0	0	0	0
87 haute vienne	4	18	0	0	0	0	4	18	0	0	0	0	0	0	0	0
total	16	18	0	0	0	5	16	23	15	18	0	0	0	0	15	18
22 RHÔNE-ALPES																
01 ain	2 390	4 661	1 708	4 571	552	415	4 651	9 647	0	881	0	28	0	0	0	909
07 ardèche	1	42	0	0	0	0	1	42	0	0	0	0	0	0	0	0
26 drôme	2 527	3 110	109	189	22	23	2 658	3 322	0	0	0	6	0	0	0	6
38 isère	2 524	4 581	648	935	102	490	3 275	6 006	0	0	0	0	0	0	0	0
42 loire	0	0	6	0	39	0	45	0	0	0	0	0	0	0	0	0
69 rhône	85	288	27	99	46	51	157	438	0	0	0	0	0	0	0	0
73 savoie	936	1 137	0	16	163	140	1 099	1 292	0	0	0	0	0	0	0	0
74 haute savoie	49	238	0	37	6	15	55	290	0	0	0	0	0	0	0	0
total	8 513	14 056	2 499	5 846	930	1 134	11 941	21 036	0	881	0	33	0	0	0	915
03 AUVERGNE																
03 allier	163	383	98	280	0	0	261	663	0	0	0	0	0	0	0	0
15 cantal	0	0	0	0	0	0	0	0	0	0	0	0	0	0	0	0
43 haute loire	0	0	190	2	0	0	190	2	0	0	0	0	0	0	0	0
63 puy de dôme	26	37	6	4	0	0	32	41	0	0	0	0	0	0	0	0
total	189	421	293	286	0	0	483	706	0	0	0	0	0	0	0	0
13 LANGUEDOC-ROUSSILLON																
11 aude	333	500	88	462	0	0	421	962	28	38	60	44	0	0	88	82
30 gard	1	0	0	0	11	0	12	0	0	0	0	0	0	0	0	0
34 hérault	2	0	0	0	0	0	2	0	34	0	0	0	0	0	34	0
48 lozère	0	0	0	0	0	0	0	0	0	0	0	0	0	0	0	0
66 pyrénées orientales	0	0	0	0	0	0	0	0	0	0	0	0	0	0	0	0
total	336	500	88	462	11	0	435	962	63	38	60	44	0	0	123	82
21 PACA																
04 alpes de hte provence	681	728	13	46	0	4	695	779	0	0	0	0	0	0	0	0
05 hautes alpes	3	31	0	0	0	0	3	31	0	0	0	0	0	0	0	0
06 alpes maritimes	0	0	0	0	0	0	0	0	0	0	0	0	0	0	0	0
13 bouches du rhône	27	105	30	0	5	0	61	105	0	0	0	0	0	0	0	0
83 var	209	101	0	0	0	0	209	101	0	0	0	0	0	0	0	0
84 vaucluse	0	0	112	0	0	0	112	0	0	0	0	0	0	0	0	0
total	920	966	155	46	5	4	1 080	1 016	0	0	0	0	0	0	0	0
09 CORSE																
20 corse																
autres (1)																
TOTAL FRANCE	52 138	115 339	32 868	69 293	2 871	7 691	87 876	192 323	7 797	10 563	4 901	7 220	1 737	1 950	14 435	19 733

unité : tonne

20/ Marché oléo-protéagineux > Edition 2014 @ FranceAgriMer/

Stocks des oléo-protéagineux

situation provisoire fin mai-2015 récolte 2013 et 2014

Les chiffres sont issus des collectes des campagnes 2013/14 et 2014/15. L'étude est réalisée à partir du département de production (y compris les semences et bio). Les graines sont d'origine française. (source : Etat2 consommation)

	colza								tournesol								
	coop		Négoce		Autres		Total		coop		Négoce		Autres		Total		
	2013	2014	2013	2014	2013	2014	2013	2014	2013	2014	2013	2014	2013	2014	2013	2014	
20 POITOU-CHARENTES																	
16 charente	40	339	41	1 087	0	0	81	1 426	11 919	9 670	6 947	5 568	0	0	18 866	15 238	
17 charente maritime	3 106	1 157	643	71	0	0	3 749	1 228	13 444	10 978	2 320	1 226	0	0	15 764	12 204	
79 deux sèvres	488	2 599	496	247	0	0	984	2 846	2 092	3 021	9 512	5 764	0	0	11 604	8 785	
86 vienne	14 890	16 950	2 012	2 673	0	0	16 902	19 623	29 917	17 170	4 122	6 060	7	0	34 046	23 230	
total	18 524	21 045	3 192	4 077	0	0	21 716	25 122	57 373	40 839	22 901	18 618	7	0	80 281	59 457	
02 AQUITAINE																	
24 dordogne	633	12	0	13	721	434	1 354	459	3 065	2 605	485	590	89	567	3 639	3 761	
33 gironde	164	34	514	0	58	38	737	72	5 683	183	2 532	417	504	619	8 719	1 219	
40 landes	13	0	5 916	8 290	0	6	5 929	8 296	27	9	68	33	1 719	50	1 815	93	
47 lot et garonne	3	0	174	79	0	0	177	79	3 583	2 505	17 194	12 418	363	560	21 140	15 483	
64 pyrénées	1 216	1 110	45	62	0	2	1 260	1 173	282	839	127	2 288	1	2 243	410	5 369	
total	2 028	1 156	6 649	8 445	780	479	9 456	10 080	12 641	6 141	20 407	15 746	2 675	4 038	35 723	25 925	
16 MIDI-PYRENEES																	
09 ariège	441	104	23	23	0	0	465	127	1 782	3 614	8	12	24	0	1 814	3 626	
12 aveyron	0	111	75	250	31	0	106	362	0	507	447	363	0	9	447	878	
31 haute garonne	100	68	328	142	1 552	31	1 980	241	2 213	3 630	1 234	2 557	18 160	20 269	21 607	26 456	
32 gers	209	170	101	59	219	213	529	441	17 878	14 296	2 291	1 728	5 332	4 515	25 501	20 539	
46 lot	45	3	0	0	0	0	45	3	554	454	184	404	0	0	738	859	
65 hautes pyrénées	0	0	205	24	0	4	205	28	0	0	45	25	19	461	64	487	
81 tarn	76	134	578	258	3	2	656	394	1 436	81	6 661	4 554	43	5 495	8 139	10 131	
82 tarn et garonne	116	132	1 606	1 931	0	47	1 722	2 110	10 375	3 997	4 031	3 282	3	82	14 409	7 360	
total	987	721	2 916	2 687	1 805	297	5 708	3 705	34 236	26 580	14 900	12 925	23 581	30 831	72 718	70 336	
14 LIMOUSIN																	
19 corréze	0	0	0	0	0	0	0	0	0	0	0	11	0	0	0	11	
23 creuse	7	9	8	16	32	6	47	32	0	60	496	0	1	60	496		
87 haute vienne	233	0	64	0	0	0	297	0	58	11	113	0	4	4	176		
total	240	9	72	16	32	6	344	32	58	11	173	507	4	5	236	522	
22 RHONE-ALPES																	
01 ain	503	1 983	5	251	17	116	525	2 350	322	119	110	0	0	0	432	442	
07 ardèche	0	0	0	0	0	0	0	0	1 135	499	0	0	0	0	1 135	499	
26 drôme	102	424	9	0	151	663	262	1 088	1 323	918	23	475	316	183	1 662	1 577	
38 isère	104	1	8	7	1	6	112	14	715	1 103	190	1	458	369	1 363	1 473	
42 loire	0	0	0	5	0	0	0	5	0	0	0	2	0	1	0	3	
69 rhône	577	2 641	0	10	0	0	577	2 651	1 249	396	0	0	0	0	1 249	396	
73 savoie	0	0	0	0	0	0	0	0	0	0	0	0	0	0	0	0	
74 haute savoie	55	35	0	0	0	96	55	131	46	215	0	0	0	0	46	215	
total	1 341	5 084	21	274	168	881	1 531	6 238	4 789	3 250	322	802	775	553	5 886	4 604	
03 AUVERGNE																	
03 allier	342	927	889	588	118	141	1 349	1 657	150	36	425	197	328	84	903	317	
15 cantal	0	0	0	0	0	0	0	0	0	0	0	0	0	0	0	0	
43 haute loire	0	0	8	20	0	0	8	20	0	11	1	64	0	75	1	1	
63 puy de dôme	0	73	13	51	104	119	118	244	0	1 167	35	464	125	182	160	1 813	
total	342	1 000	911	660	222	260	1 475	1 921	150	1 202	471	663	517	266	1 138	2 131	
13 LANGUEDOC-ROUSSILLON																	
11 aude	110	47	0	0	215	498	324	544	1	0	2	111	13 681	13 914	13 683	14 025	
30 gard	0	0	12	0	112	81	124	81	0	19	121	244	2 948	718	3 070	981	
34 hérault	0	0	0	0	325	446	325	446	0	0	0	535	54	536	54	54	
48 lozère	0	0	0	0	0	0	0	0	0	0	0	0	0	0	0	0	
66 pyrénées orientales	0	0	0	0	0	0	0	0	0	0	0	0	0	0	0	0	
total	110	47	12	0	652	1 024	774	1 071	1	19	124	354	17 164	14 687	17 288	15 060	
21 PACA																	
04 alpes de hte provence	46	96	53	41	8	22	107	159	452	84	116	91	6	183	574	359	
05 hautes alpes	0	0	0	0	0	0	0	0	73	36	0	0	0	0	73	36	
06 alpes maritimes	0	0	0	0	0	0	0	0	0	0	0	0	0	0	0	0	
13 bouches du rhône	0	0	0	0	0	5	0	5	423	0	0	0	8	32	431	32	
83 var	0	0	0	0	0	0	0	0	0	19	0	0	0	0	0	19	
84 vaucluse	0	0	0	0	0	0	0	0	28	250	359	817	0	0	387	1 067	
total	46	96	53	41	8	27	107	164	975	388	475	908	14	216	1 464	1 512	
09 CORSE																	
20 corse																	
autres (1)																	
TOTAL FRANCE	168 815	183 106	76 003	88 999	39 203	45 370	284 020	317 476	132 978	94 105	82 353	61 701	57 683	63 619	273 014	219 426	

unité : tonne

(1) départements non précisés

Stocks des oléo-protéagineux

situation provisoire fin mai-2015 récolte 2013 et 2014

Les chiffres sont issus des collectes des campagnes 2013/14 et 2014/15. L'étude est réalisée à partir du département de production (y compris les semences et bio) . Les graines sont d'origine française . (source : Eta2 consommation)

	soja								lin							
	coop		Négoce		Autres		Total		coop		Négoce		Autres		Total	
	2013	2014	2013	2014	2013	2014	2013	2014	2013	2014	2013	2014	2013	2014	2013	2014
12 ILE-DE-FRANCE																
75 ville-de-Paris	0	0	0	0	0	0	0	0	0	0	0	0	0	0	0	0
77 seine et marne	0	0	0	0	0	0	0	0	0	0	0	0	0	0	0	0
78 yvelines	0	0	0	0	0	0	0	0	0	0	0	0	0	0	0	0
91 essonne	0	0	0	0	0	0	0	0	0	0	0	0	0	0	0	0
92 hauts de seine	0	0	0	0	0	0	0	0	0	0	0	0	0	0	0	0
93 seine st denis	0	0	0	0	0	0	0	0	0	0	0	0	0	0	0	0
94 val de marne	0	0	0	0	0	0	0	0	0	0	0	0	0	0	0	0
95 val d'oise	0	0	0	0	0	0	0	0	0	0	0	0	0	0	0	0
total	0	0	0	0	0	0	0	0	0	0	0	0	0	0	0	0
08 CHAMPAGNE-ARDENNE																
08 ardennes	0	0	0	0	0	0	0	0	36	95	0	0	0	0	36	95
10 aube	3	22	0	44	0	0	3	66	0	0	0	0	0	0	0	0
51 marne	0	22	0	0	0	0	0	22	0	0	0	0	0	0	0	0
52 haute marne	37	0	284	1 753	0	0	321	1 753	0	0	0	0	0	0	0	0
total	39	44	284	1 796	0	0	324	1 840	36	95	0	0	0	0	36	95
19 PICARDIE																
02 aise	0	0	0	0	0	0	0	0	0	0	0	0	0	0	0	0
60 oise	0	0	0	0	0	0	0	0	373	134	46	0	0	0	419	134
80 somme	0	0	0	0	0	0	0	0	0	0	0	0	0	0	0	0
total	0	0	0	0	0	0	0	0	373	134	46	0	0	0	419	134
11 HAUTE-NORMANDIE																
27 eure	0	4	0	0	0	0	0	4	27	20	0	0	0	0	27	20
76 seine maritime	0	0	0	0	0	0	0	0	230	61	0	0	0	0	230	61
total	0	4	0	0	0	0	0	4	257	80	0	0	0	0	257	80
07 CENTRE																
18 cher	0	0	0	0	0	0	0	0	0	0	0	0	0	0	0	0
28 eure et loir	0	0	0	32	0	0	0	32	7	72	0	19	0	0	7	91
36 indre	0	0	0	0	0	0	0	0	0	0	82	21	0	0	82	21
37 indre et loire	0	0	0	0	10	0	10	0	0	0	0	210	0	0	0	210
41 loir et cher	0	0	0	0	0	0	0	0	0	0	0	4	0	0	0	4
45 loiret	0	0	0	6	0	0	0	6	0	45	0	35	0	7	0	87
total	0	0	0	39	10	0	10	39	7	117	82	289	0	7	88	413
04 BASSE-NORMANDIE																
14 calvados	0	0	0	0	0	0	0	0	26	38	0	0	0	0	26	38
50 manche	0	0	0	0	0	0	0	0	0	0	0	0	0	0	0	0
61 orne	0	0	0	0	0	0	0	0	0	0	0	0	0	0	0	0
total	0	0	0	0	0	0	0	0	26	38	0	0	0	0	26	38
05 BOURGOGNE																
21 côte d'or	2 356	4 651	925	1 492	30	165	3 311	6 309	0	24	0	54	0	0	0	78
58 nièvre	0	0	0	0	0	0	0	0	0	0	0	0	0	0	0	0
71 saône et loire	501	4 261	0	0	94	63	595	4 324	0	0	0	0	0	0	0	0
89 yonne	298	870	0	0	0	0	298	870	54	37	0	0	0	0	54	37
total	3 155	9 782	925	1 492	124	228	4 203	11 503	54	61	0	54	0	0	54	115
17 NORD-PAS-DE-CALAIS																
59 nord	0	0	0	0	0	0	0	0	0	0	0	0	0	0	0	0
62 pas de calais	0	0	0	0	0	0	0	0	0	0	0	0	0	0	0	0
total	0	0	0	0	0	0	0	0	0	0	0	0	0	0	0	0
15 LORRAINE																
54 meurthe et moselle	0	0	0	0	0	0	0	0	0	29	0	0	0	0	0	29
55 meuse	0	0	0	0	0	0	0	0	7	691	0	32	0	0	7	723
57 moselle	0	10	0	0	0	0	0	10	0	4	0	0	0	0	0	4
88 vosges	0	28	0	0	0	0	0	28	0	0	0	0	0	0	0	0
total	0	38	0	0	0	0	0	38	7	724	0	32	0	0	7	756
01 ALSACE																
67 bas rhin	0	0	1	2	0	0	1	2	0	0	0	0	0	0	0	0
68 haut rhin	3 520	2 722	154	620	0	0	3 675	3 343	0	0	0	0	0	0	0	0
total	3 520	2 722	155	622	0	0	3 676	3 343	0	0	0	0	0	0	0	0
10 FRANCHE-COMTE																
25 doubs	0	64	15	51	0	0	15	116	0	0	0	0	0	0	0	0
39 jura	797	3 719	13	167	0	0	810	3 886	0	0	0	0	0	0	0	0
70 haute saône	49	1 577	240	1 192	0	7	289	2 776	0	0	0	0	0	0	0	0
90 territoire de belfort	0	0	0	0	0	0	0	0	0	0	0	0	0	0	0	0
total	846	5 361	268	1 410	0	7	1 114	6 777	0	0	0	0	0	0	0	0
18 PAYS DE LA LOIRE																
44 loire atlantique	0	0	0	0	0	0	0	0	0	0	0	0	0	1	0	1
49 maine et loire	0	0	0	0	0	0	0	0	14	18	0	3	0	0	14	20
53 mayenne	0	0	28	22	0	0	28	22	0	0	0	0	0	141	0	141
72 sarthe	0	0	0	0	0	0	0	0	0	0	0	0	0	0	0	0
85 vendée	3	580	6	70	0	0	9	650	94	684	0	7	0	101	684	0
total	3	580	34	93	0	0	37	672	107	701	0	3	7	143	115	846
06 BRETAGNE																
22 côtes d'armor	0	0	0	0	6	0	6	0	0	0	0	0	0	3	0	3
29 finistère	0	0	0	0	0	0	0	0	0	0	0	0	75	0	75	0
35 ille et vilaine	0	0	0	5	0	0	0	5	0	0	0	3	0	144	0	147
56 morbihan	0	0	0	0	0	0	0	0	0	0	0	0	0	1	0	1
total	0	0	0	5	6	0	6	5	0	0	0	3	75	148	75	151

Stocks des oléo-protéagineux

situation provisoire fin mai-2015 récolte 2013 et 2014

Les chiffres sont issus des collectes des campagnes 2013/14 et 2014/15. L'étude est réalisée à partir du département de production (y compris les semences et bio). Les graines sont d'origine française. (source : Etat2 consommation)

	soja								lin							
	coop		Négoce		Autres		Total		coop		Négoce		Autres		Total	
	2013	2014	2013	2014	2013	2014	2013	2014	2013	2014	2013	2014	2013	2014	2013	2014
20 POITOU-CHARENTES																
16 charente	0	0	0	0	0	0	0	0	0	0	122	108	0	0	122	108
17 charente maritime	84	247	0	0	0	0	84	247	2	0	0	0	0	0	2	0
79 deux sèvres	106	0	0	229	0	0	106	229	24	4	15	130	0	0	39	134
86 vienne	0	23	0	0	0	0	0	23	0	0	0	0	0	0	0	0
total	189	270	0	229	0	0	189	499	26	4	137	238	0	0	163	242
02 AQUITAINE																
24 dordogne	0	0	0	2	90	106	90	108	4	23	0	0	0	2	4	25
33 gironde	0	0	0	0	0	6	0	6	0	0	0	0	0	0	0	0
40 landes	50	0	183	0	26	479	259	479	0	0	0	0	0	0	0	0
47 lot et garonne	1 369	3 591	544	2 598	76	538	1 989	6 727	0	0	0	0	0	0	0	0
64 pyrénées	28	249	0	0	17	554	45	803	0	0	0	0	0	0	0	0
total	1 446	3 840	727	2 599	209	1 684	2 382	8 124	4	23	0	0	0	2	4	25
16 MIDI-PYRENEES																
09 ariège	2	118	0	0	0	0	2	118	0	0	0	0	0	0	0	0
12 aveyron	0	3	45	165	0	0	45	168	0	0	0	0	0	0	0	0
31 haute garonne	0	321	1 435	1 979	1 525	2 673	2 961	4 973	0	0	0	0	0	0	0	0
32 gers	2 180	3 976	739	1 708	601	2 344	3 521	8 027	53	487	0	0	0	0	53	487
46 lot	0	4	0	26	0	0	0	30	0	0	0	0	0	0	0	0
65 hautes pyrénées	0	0	19	107	0	0	19	107	0	0	14	26	0	0	14	26
81 tarn	6	15	758	870	2 095	4 299	2 859	5 185	96	88	0	23	0	0	96	111
82 tarn et garonne	636	922	198	682	0	0	834	1 604	0	15	0	0	0	0	0	15
total	2 824	5 359	3 194	5 536	4 222	9 315	10 241	20 210	149	589	14	48	0	0	164	638
14 LIMOUSIN																
19 corréze	0	0	0	0	1	2	1	2	0	0	0	0	0	0	0	0
23 creuse	0	0	0	0	0	0	0	0	0	0	0	0	0	0	0	0
87 haute vienne	0	0	0	0	0	0	0	0	0	0	0	0	0	0	0	0
total	0	0	0	0	1	2	1	2	0	0	0	0	0	0	0	0
22 RHÔNE-ALPES																
01 ain	701	1 602	372	1 133	0	0	1 073	2 735	0	11	0	28	0	0	0	39
07 ardèche	0	0	0	0	0	0	0	0	0	0	0	0	0	0	0	0
26 drôme	1 832	2 827	0	1	8	3	1 840	2 831	0	0	0	3	0	0	0	3
38 isère	346	588	113	110	0	251	459	949	0	0	0	0	0	0	0	0
42 loire	0	0	205	116	0	0	205	116	0	0	0	0	0	0	0	0
69 rhône	0	0	6	121	0	0	6	121	0	0	0	0	0	0	0	0
73 savoie	6	0	0	0	0	0	6	0	0	0	0	0	0	0	0	0
74 haute savoie	0	0	0	0	0	0	0	0	0	0	0	0	0	0	0	0
total	2 885	5 017	697	1 480	8	254	3 590	6 752	0	11	0	31	0	0	0	42
03 AUVERGNE																
03 allier	269	67	21	164	94	495	384	726	0	0	0	0	0	0	0	0
15 cantal	0	0	0	0	0	0	0	0	0	0	0	0	0	0	0	0
43 haute loire	0	0	0	0	0	0	0	0	0	0	0	0	0	0	0	0
63 puy de dôme	0	0	0	0	166	92	166	92	0	0	0	0	13	35	13	35
total	269	67	21	164	260	587	550	818	0	0	0	0	13	35	13	35
13 LANGUEDOC-ROUSSILLON																
11 aude	52	137	98	497	460	606	610	1 239	0	0	0	0	4	22	4	22
30 gard	0	0	0	0	16	3	16	3	0	0	0	0	0	0	0	0
34 hérault	0	0	0	0	0	0	0	0	0	0	0	0	0	0	0	0
48 lozère	0	0	0	0	0	0	0	0	0	0	0	0	0	0	0	0
66 pyrénées orientales	0	0	0	0	0	0	0	0	0	0	0	0	0	0	0	0
total	52	137	98	497	476	609	625	1 242	0	0	0	0	4	22	4	22
21 PACA																
04 alpes de hte provence	158	0	16	20	4	0	178	20	0	0	0	0	0	0	0	0
05 hautes alpes	0	0	0	0	0	0	0	0	0	0	0	0	0	0	0	0
06 alpes maritimes	0	0	0	0	0	0	0	0	0	0	0	0	0	0	0	0
13 bouches du rhône	0	0	0	0	0	0	0	0	0	0	0	0	0	0	0	0
83 var	0	0	0	0	0	0	0	0	0	0	0	0	0	0	0	0
84 vaucluse	0	0	0	0	0	0	0	0	0	0	0	0	0	0	0	0
total	158	0	16	20	4	0	178	20	0	0	0	0	0	0	0	0
09 CORSE																
20 corse																
autres (1)																
TOTAL FRANCE	15 388	33 220	6 419	15 981	5 319	12 686	27 126	61 887	1 045	2 578	279	698	100	357	1 423	3 633

unité : tonne

