

> Oléo-protéagineux

Conjoncture

> Campagne 2014/15

> janvier 2015 - n°23

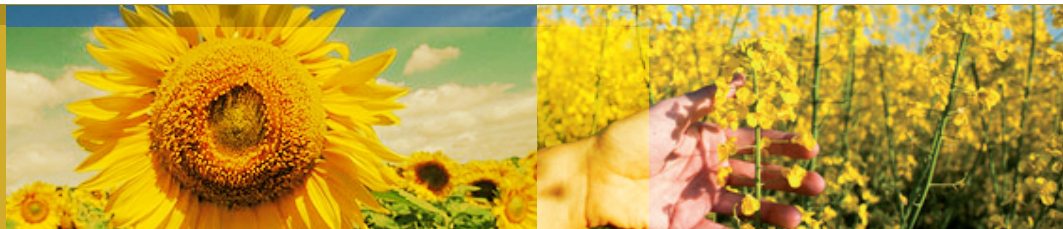

FranceAgrimer

Marché des
oléo-protéagineux

Statistiques de novembre 2014

FranceAgriMer

Marché des oléo-protéagineux

Sommaire :

Bilans prévisionnels et situations mensuelles 2014/15	3
Graine de colza.....	4
Graine de tournesol	7
Fève de soja.....	10
Pois.....	13
Féverole.....	16
Trituration	20
Incorporations et stocks des fabricants d'aliments du bétail	24
Bilans des tourteaux et consommation française	26
Exports/Imports au 30 novembre 2014	31
Collectes et stocks nationaux au 31 décembre 2014	73
Collectes, incorporations et stocks régionaux au 31 décembre 2014	83
Collectes et stocks départementaux au 31 décembre 2014	103

Si vous souhaitez recevoir le marché des oléo-protéagineux sous format papier, merci d'envoyer votre adresse courriel à : patrice.salle@franceagrimer.fr, anne.joseau@franceagrimer.fr

Bilans prévisionnels 2014/15
Situations mensuelles
Trituration
Incorporation des FAB
Bilans tourteaux

Marché des oléo-protéagineux
Janvier 2015

Bilan Colza des dernières campagnes

Bilan prévisionnel colza

1000 tonnes	2014-15 Prévisionnel	2013-14 Provisoire	2012-13 semi définitif	2011-12	2010 -11	2009-10	2008-09	2007-08	2006-07
RESSOURCES									
Surfaces (1000 ha)	1 505	1 438	1 607	1 555	1 465	1 481	1 438	1 619	1 408
Rendement (t/ha)	3,66	3,04	3,40	3,44	3,29	3,79	3,29	2,86	2,93
Production (1000 t)	5 510	4 380	5 463	5 349	4 812	5 617	4 738	4 633	4 124
dont non commercialisée	131	67	100	61	98	153	249	137	122
report non collecté	131	67	100	61	98	153	249	137	122
RESSOURCES pour le Marché									
stock de report	90	149	215	286	331	272	298	354	591
collecte	5 372	4 313	5 363	5 288	4 714	5 464	4 489	4 496	4 002
dont semences		17	19	14	12	21	24	16	11
dont jachère industrielle et ACE									
ajustement statistique		66	145		204	139	136	112	
importations	660	1 238	683	692	943	552	921	289	80
UE	240	325	76	297	416	188	316	139	60
pays tiers	420	913	607	395	527	364	605	150	20
TOTAL DES RESSOURCES	6 122	5 766	6 406	6 266	6 192	6 427	5 844	5 251	4 673
UTILISATIONS									
transformations	4 739	4 436	4 793	4 345	4 695	4 444	3 909	2 942	2 489
trituration ¹	4 600	4 325	4 687	4 240	4 503	4 200	3 723	2 784	2 336
incorporation	75	58	42	62	122	162	117	109	107
utilisation semences	10	10	10	10	25	27	24	4	6
freinte	54	43	54	33	45	55	45	45	40
exportations	1 275	1 240	1 464	1 706	1 211	1 652	1 663	2 011	1 830
UE	1 250	1 144	1 459	1 693	1 205	1 641	1 652	1 959	1 797
pays tiers	25	96	5	13	6	11	11	52	33
TOTAL DES UTILISATIONS	6 014	5 676	6 257	6 051	5 906	6 096	5 572	4 953	4 319
STOCKS au 30 juin ²	108	90	149	215	286	331	272	298	354
dont stock collecteurs			127	108	193	252	205	187	253
dont stock FAB			7	1	28	15	4	3	5
dont stock Tritrateurs			15	106	65	75	63	108	96

Sources : Estimations FranceAgriMer - Commission bilans et Douanes - GNIS

1. Y compris non adhérents à Huilleries de France

2. UE 28 depuis la récolte 2013

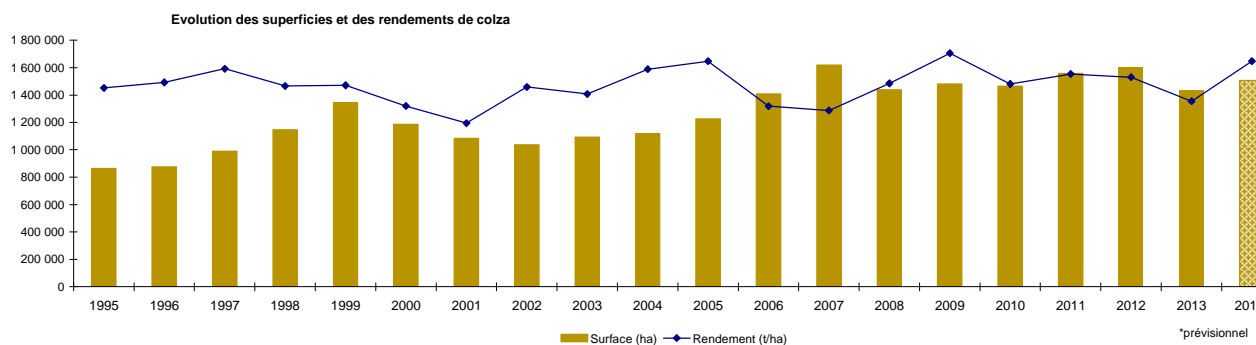

Sources : SSP - MAAF

Bilan Colza pour la campagne 2014/15

Situation mensuelle colza

Campagne 2014/15

1000 tonnes	juil-14	août-14	sept-14	oct-14	nov-14	déc-14	janv-15	févr-15	mars-15	avr-15	mai-15	juin-15
stock	90	2 727	2 695	2 492	2 206	1 894						
collecte mensuelle (y.c. semences)	3 068	383	276	187	184	163						
ajustement statistique												
importations	58	142	80	76	39							
UE	58	103	12	5	7							
pays tiers	0	38	68	71	32							
total ressources	3 215	3 251	3 052	2 755	2 429							
transformations	318	443	437	434	427	434						
trituration ¹	219	367	362	361	356	362						
trituration autre	63	63	63	63	63	63						
incorporation ²	5	9	8	7	6	7						
utilisation semences	1	1	1	1	1	1						
freinte	31	4	3	2	2	2						
exportations	170	113	123	115	108							
UE	170	113	123	113	107							
pays tiers	0	0	0	2	1							
total utilisations	489	556	560	549	535	434	0	0	0	0	0	0
stock fin mois	2 727	2 695	2 492	2 206	1 894							

Sources: FranceAgriMer, Douanes

1. uniquement les adhérents à Huileries de France

2. les chiffres d'incorporation sont issus de l'exploitation de l'état 13

Situation mensuelle cumulée colza

Campagne 2014/15

1000 tonnes	juil-14	août-14	sept-14	oct-14	nov-14	déc-14	janv-15	févr-15	mars-15	avr-15	mai-15	juin-15	Prévisionnel campagne 2014/15
stock	90	90	90	90	90	90							90
collecte mensuelle	3 068	3 450	3 727	3 913	4 097	4 260							5 372
ajustement statistique													
importations	58	199	280	355	394								660
UE	58	161	173	178	185								240
pays tiers	0	38	106	177	209								420
total ressources	3 215	3 739	4 096	4 359	4 582								6 122
transformations	318	761	1 198	1 632	2 058	2 492							4 739
trituration ¹	219	585	947	1 307	1 663	2 024							3 850
trituration autre	63	126	189	252	315	378							750
incorporation ²	5	14	22	29	35	42							75
utilisation semences	1	2	3	4	5	6							10
freinte	31	35	37	39	41	43							54
exportations	170	283	406	521	629								1 275
UE	170	283	406	519	625								1 250
pays tiers	0	0	1	3	4								25
total utilisations	489	1 045	1 604	2 153	2 688								6 014
stock fin mois	2 727	2 695	2 492	2 206	1 894								108

Sources: FranceAgriMer, Douanes

1. uniquement les adhérents à Huileries de France

2. les chiffres d'incorporation sont issus de l'exploitation de l'état 13

Situation mensuelle cumulée colza

Campagne 2013/14

1000 tonnes	juil-13	mai-00	sept-13	oct-13	nov-13	déc-13	janv-14	févr-14	mars-14	avr-14	mai-14	juin-14	Provisoire campagne 2013/14
stock	149	149	149	149	149	149	149	149	149	149	149	149	149
collecte mensuelle	1 049	2 622	2 903	3 035	3 202	3 318	3 503	3 783	4 002	4 167	4 281	4 313	4 313
ajustement statistique	6	11	17	22	28	33	39	44	50	55	61	66	66
importations	132	250	410	567	642	711	750	818	957	1 128	1 234	1 238	1 238
UE	132	205	244	255	259	260	260	264	272	275	321	325	325
pays tiers	0	44	166	312	383	451	490	555	686	853	913	913	913
total ressources	1 335	3 031	3 479	3 773	4 020	4 211	4 441	4 794	5 157	5 499	5 725	5 766	5 766
transformations	220	618	1 099	1 543	1 941	2 345	2 694	3 066	3 465	3 854	4 209	4 436	4 436
trituration ¹	143	456	865	1 238	1 566	1 901	2 179	2 480	2 809	3 129	3 416	3 575	3 575
trituration autre	63	125	188	250	313	375	438	500	563	625	688	750	750
incorporation ²	3	9	15	22	27	31	37	41	46	50	54	58	58
utilisation semences	1	2	3	3	4	5	6	7	8	8	9	10	10
freinte	10	26	29	30	32	33	35	38	40	42	43	43	43
exportations	78	287	364	491	551	625	758	866	951	1 053	1 168	1 239	1 240
UE	78	213	289	415	475	549	666	775	858	959	1 073	1 144	1 144
pays tiers	1	74	75	76	76	76	92	92	93	93	95	96	96
total utilisations	299	905	1 463	2 034	2 493	2 970	3 452	3 932	4 416	4 907	5 377	5 676	5 676
stock fin mois	1 037	2 126	2 016	1 739	1 527	1 240	989	862	742	593	347	90	90

Sources: FranceAgriMer, Douanes

1. uniquement les adhérents à Huileries de France

2. les chiffres d'incorporation sont issus de l'exploitation de l'état 13

COLZA

Cumul des utilisations / cumul des ressources

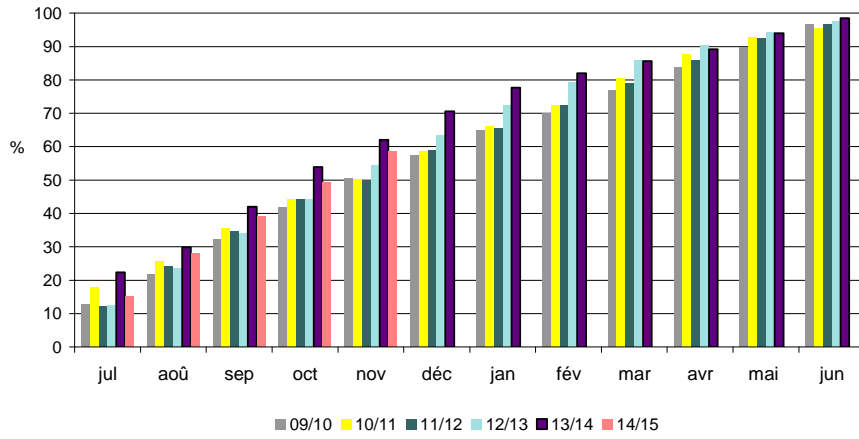

Utilisations mensuelles cumulées

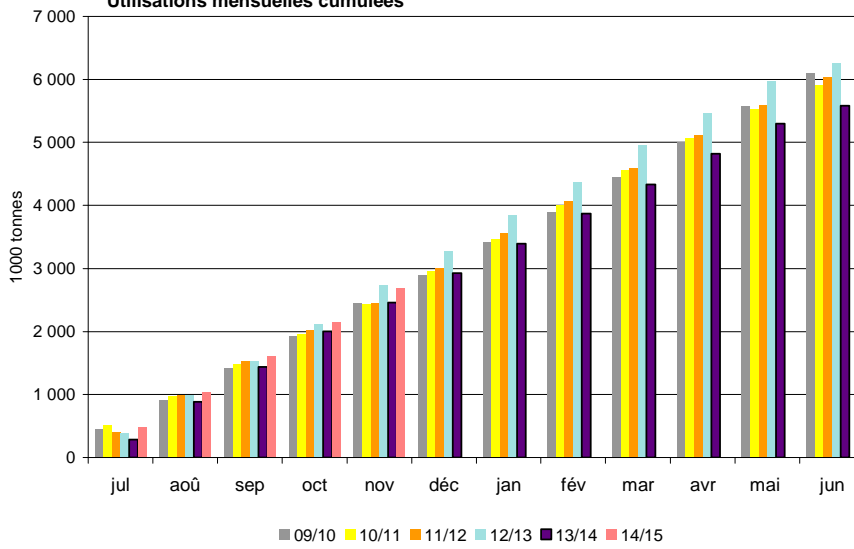

Triturations mensuelles

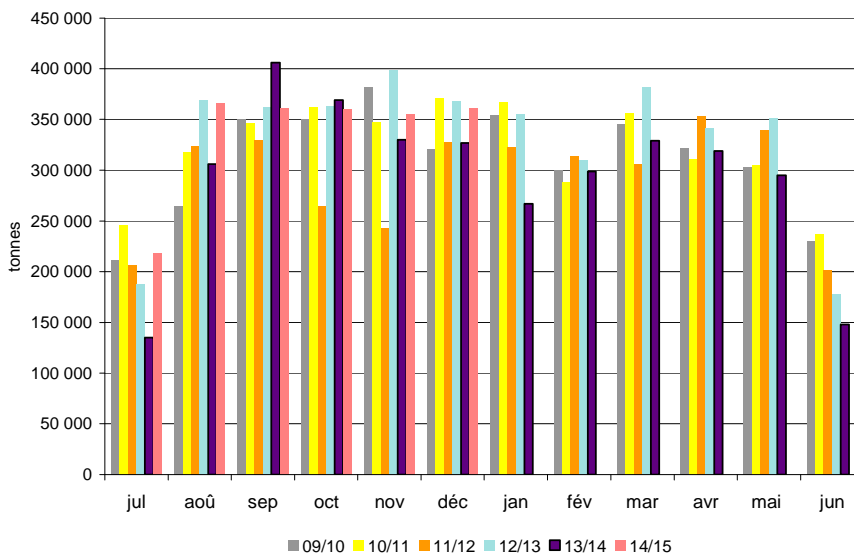

Sources: FranceAgriMer, Douanes

Bilan Tournesol des dernières campagnes

Bilan prévisionnel tournesol

1000 tonnes	2014-15 Prévisionnel	2013-14 Provisoire	2012-13 Semi- définitif	2011-12	2010 -11	2009-10	2008-2009	2007-08	2006-07	Evolution 2014-15 / 2013-14
RESSOURCES										
Surfaces (1000 ha)	659	770	680	742	695	725	627	515	642	-14%
Rendement (t/ha)	2,39	2,00	2,31	2,54	2,36	2,33	2,51	2,55	2,16	20%
Production (1000 t)	1 572	1 537	1 573	1 885	1 640	1 690	1 575	1 313	1 386	2%
dont non commercialisée	143	131	102	182	110	64	172	93	21	
report non collecté	143	131	102	182	110	64	172	93	21	
RESSOURCES pour le Marché										
stock de report	168	249	206	208	238	190	155	235	55	-33%
collecte	1 429	1 406	1 471	1 703	1 530	1 626	1 403	1 220	1 365	2%
dont semences		13	11	11	9	9	6	8	8	
dont jachère industrielle et ACE										
ajustement		40	-100	-90	30				100	
importations	290	475	237	353	270	149	228	42	211	-39%
UE	280	447	215	347	206	105	85	33	18	
pays tiers	10	28	22	6	64	43	143	8	192	
TOTAL DES RESSOURCES	1 887	2 170	1 814	2 174	2 068	1 965	1 786	1 497	1 731	-13%
UTILISATIONS										
transformations	1 339	1 580	1 148	1 540	1 435	1 374	1 263	1 027	1 054	-15%
trituration ¹	1 280	1 530	1 102	1 500	1 399	1 345	1 234	1 023	1 015	
incorporation	10	12	7	13	10	11	8	4	22	
utilisation humaine et animale	10									
utilisation semences	10	10	10	10	11	10	7	1	3	
freinte	29	28	29	17	15	8	14	0	14	
exportations	405	422	417	428	425	353	333	315	442	-4%
UE	400	413	407	420	417	346	328	309	437	
pays tiers	5	9	10	8	8	6	5	6	5	
TOTAL DES UTILISATIONS	1 744	2 002	1 565	1 968	1 860	1 727	1 596	1 342	1 496	-13%
STOCKS au 30 juin²	143	168	249	206	208	238	190	155	235	-15%
dont stock collecteurs		129	154	89	125	190	189	101	182	
dont stock FAB		1	0	1	48	0	0	0	1	
dont stock Tritrateurs			95	116	35	48	1	54	52	

Sources : Estimations FranceAgriMer - Commission bilans et Douanes - GNIS

1. Y compris non adhérents à Huileries de France

2. UE 28 depuis la récolte 2013

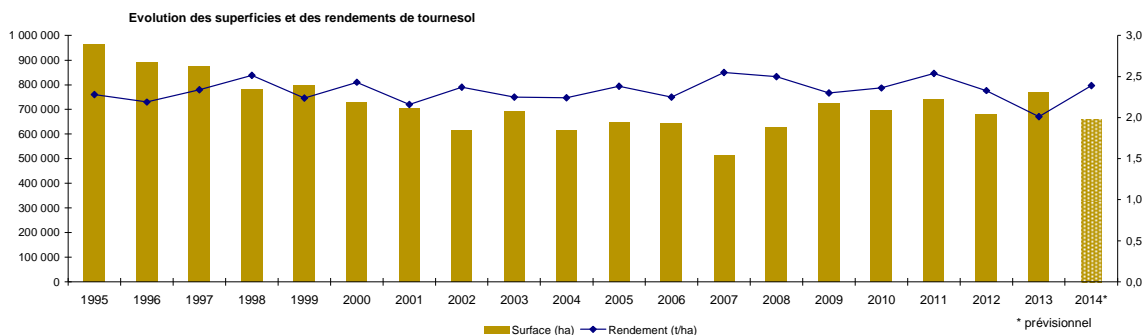

Sources : SSP - MAAF

Bilan Tournesol pour la campagne 2014/15

Situation mensuelle tournesol

Campagne 2014/15

1000 tonnes	juil-14	août-14	sept-14	oct-14	nov-14	déc-14	janv-15	févr-15	mars-15	avr-15	mai-15	juin-15
stock	168	72	21	733	928	903						
collecte mensuelle (y.c.semences)	7	4	779	342	74	47						
ajustement statistique												
importations	2	15	4	57	61							
UE	1	14	3	56	59							
pays tiers	1	1	1	1	2							
total ressources	176	91	805	1132	1063							
transformations	72	47	47	140	124	127						
trituration ¹	66	41	26	128	117	120						
autre trituration	3	3	3	3	3	3						
incorporation ²	1	1	1	1	1	1						
utilisation humaine et animale	1	1	1	1	1	1						
utilisations semences	1	1	1	1	1	1						
freinte	0	0	16	7	1	1						
exportations	33	23	25	64	36							
UE	33	23	25	64	34							
pays tiers	0	0	0	0	1							
total utilisations	105	70	72	204	160							
stock fin mois	72	21	733	928	903							

Sources: FranceAgriMer, Douanes

1. uniquement les adhérents à Huileries de France

2. les chiffres d'incorporation sont issus de l'exploitation de l'état 13

Situation mensuelle cumulée tournesol

Campagne 2014/15

1000 tonnes	juil-14	août-14	sept-14	oct-14	nov-14	déc-14	janv-15	févr-15	mars-15	avr-15	mai-15	juin-15	Prévisionnel campagne 2014/15
stock	168	168	168	168	168	168	168						168
collecte mensuelle (y.c.semences)	7	11	791	1132	1206	1253							1429
ajustement statistique													
importations	2	17	21	78	139								290
UE	1	15	18	74	134								280
pays tiers	1	2	3	4	6								10
total ressources	176	196	979	1378	1513								1 887
transformation	72	118	166	306	430	557							1 339
trituration ¹	66	107	133	261	378	498							1 214
autres triturations	3	6	9	12	15	18							66
incorporation ²	1	2	2	3	4	5							10
utilisation humaine et animale	1	2	2	3	4	5							10
utilisations semences	1	2	3	4	5	6							10
freinte	0	0	16	23	24	25							29
exportations	33	56	81	145	180								405
UE	33	56	81	145	179								400
pays tiers	0	0	0	0	2								5
total utilisations	105	175	246	451	610								1 744
stock fin mois	72	21	733	928	903								143

Sources: FranceAgriMer, Douanes

1. uniquement les adhérents à Huileries de France

2. les chiffres d'incorporation sont issus de l'exploitation de l'état 13

Situation mensuelle cumulée tournesol

Campagne 2013/14

1000 tonnes	juil-13	août-13	sept-13	oct-13	nov-13	déc-13	janv-14	févr-14	mars-14	avr-14	mai-14	juin-14	Provisoire campagne 2013/14
stock	249	249	249	249	249	249	249	249	249	249	249	249	249
collecte mensuelle (y.c.semences)	4	5	243	903	1049	1109	1158	1208	1273	1318	1365	1406	1406
ajustement statistique	3	7	10	13	17	20	23	27	30	33	37	40	40
importations	18	29	100	139	230	285	378	398	423	426	472	475	475
UE	16	26	96	136	225	278	370	389	413	415	445	447	447
pays tiers	2	3	3	4	6	7	8	9	10	11	26	28	28
total ressources	275	290	602	1304	1545	1663	1809	1882	1975	2026	2123	2170	2 170
transformation	101	167	227	400	531	681	850	988	1129	1242	1408	1580	
trituration ¹	97	158	209	364	487	631	794	927	1061	1168	1328	1494	1 494
autres triturations	3	6	9	12	15	18	21	24	27	30	33	36	36
incorporation ²	1	1	2	3	4	5	6	7	8	9	10	12	12
utilisations semences	1	2	3	3	4	5	6	7	8	8	9	10	10
freinte	0	0	5	18	21	22	23	24	25	26	27	28	28
exportations	28	52	70	116	146	191	237	276	315	341	393	422	422
UE	28	52	69	115	143	188	232	268	306	332	384	413	413
pays tiers	0	0	0	1	2	4	5	8	9	9	9	9	9
total utilisations	129	219	297	516	676	872	1087	1264	1444	1583	1801	2001	2 002
stock fin mois	145	71	305	788	868	791	722	618	532	444	322	169	168

Sources: FranceAgriMer, Douanes

1. uniquement les adhérents à Huileries de France

2. les chiffres d'incorporation sont issus de l'exploitation de l'état 13

TOURNESOL

Cumul des utilisations / cumul des ressources

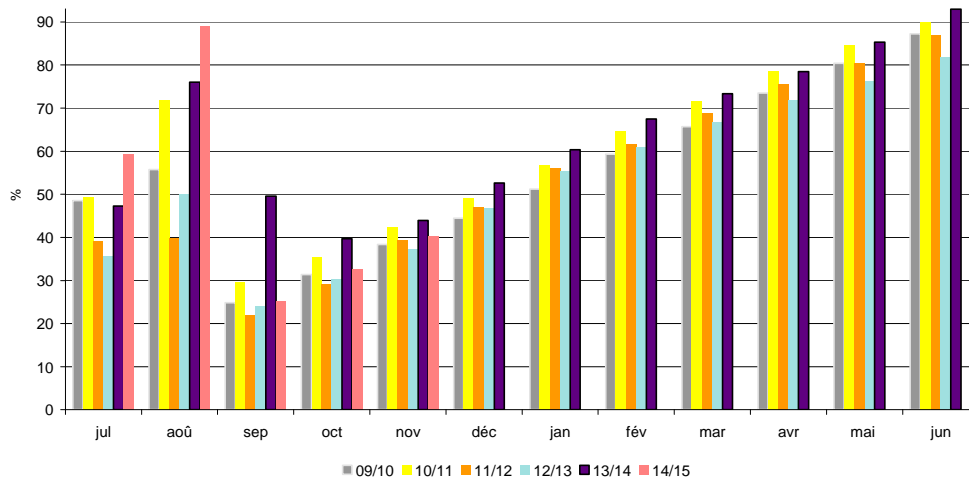

Utilisations mensuelles cumulées

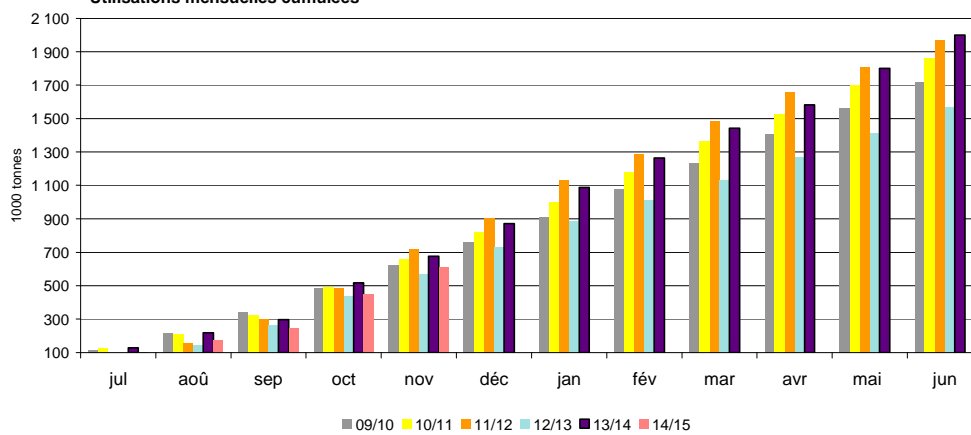

Triturations mensuelles

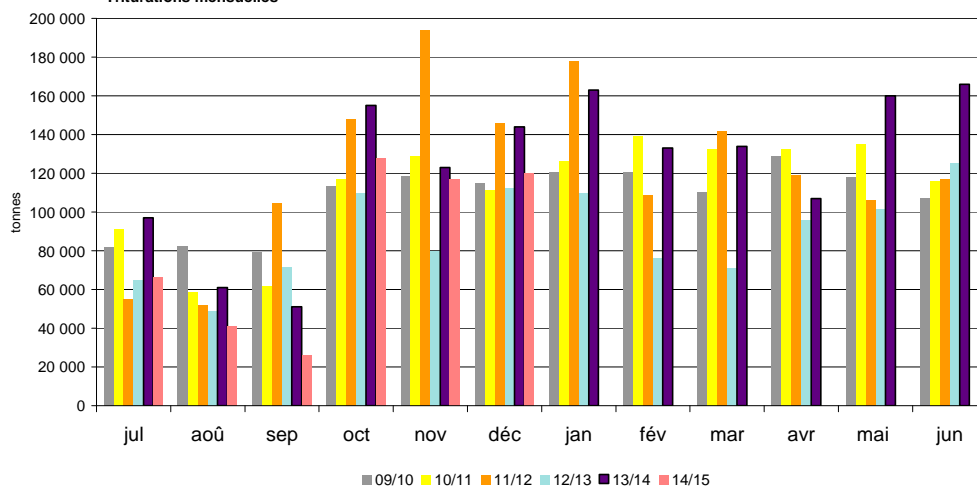

Sources: FranceAgriMer, Douanes

Bilan Soja des dernières campagnes

Bilan prévisionnel soja

1000 tonnes	2014-15 Prévisionnel	2013-14 Provisoire	2012-13 semi-définitif	2011-12	2010 -11	2009-10	2008-09	2007/08	2006/07	Evolution 2014-15 / 2013-14
RESSOURCES										
Surfaces (1000 ha)	72	43	37	42	51	44	22	32	45	67%
Rendement (t/ha)	2,98	2,63	2,78	2,96	2,73	2,53	2,87	2,75	2,73	13%
Production (1000 t)	220	112	104	124	138	110	62	88	123	96%
dont non commercialisée	34	24	17	16	23	14	12	14	10	42%
report non collecté	34	24	17	16	23	14	12	14	10	
RESSOURCES pour le Marché										
stock de report	45	21	34	58	34	34	35	34	58	114%
collecte	190	88	87	108	116	96	50	74	113	116%
dont semences		4	4	5	6	5	2	4	8	
ajustement statistique			20	51						
importations	550	648	616	647	555	566	627,7	372	393	-15%
UE	20	32	33	52	48	52	55,7	63	50	
pays tiers	530	616	583	595	507	514	572	309	343	
TOTAL DES RESSOURCES	785	757	757	864	704	696	713	480	564	4%
UTILISATIONS										
transformations	684	690	707	796	615	635	673	437	501	-1%
trituration ¹	530	566	582	633	462	484	482	257	342	
incorporation	45	35	46	64	60	53	45	58	66	
extrusion	55	35	35	45	45	45	35	35	55	
autres utilisations (alimentation humaine)	50	50	40	50	45	50	35	55	35	
utilisation semences	4	4	4	4	4	3	3	3	3	
ajustement statistique							73	30		
exportations	33	22	29	34	31	27	6	8	29	50%
UE	25	17	21	26	22	20	4	7	24	
pays tiers	8	5	8	8	9	7	2	1	5	
TOTAL DES UTILISATIONS	717	712	736	830	646	662	679	445	530	1%
STOCKS au 30 juin²	68	45	21	34	58	34	34	35	34	51%
dont stock collecteurs		18	16	22	33	14	16	20	22	
dont stock FAB		2	4	3	2	3	3	3	3	
dont stock Triturateurs			1	9	23	17	15	12	9	

Sources : Estimations FranceAgriMer - Commission bilans et Douanes - GNIS

1. Y compris non adhérents à Huileries de France

2. UE 28 depuis la récolte 2013

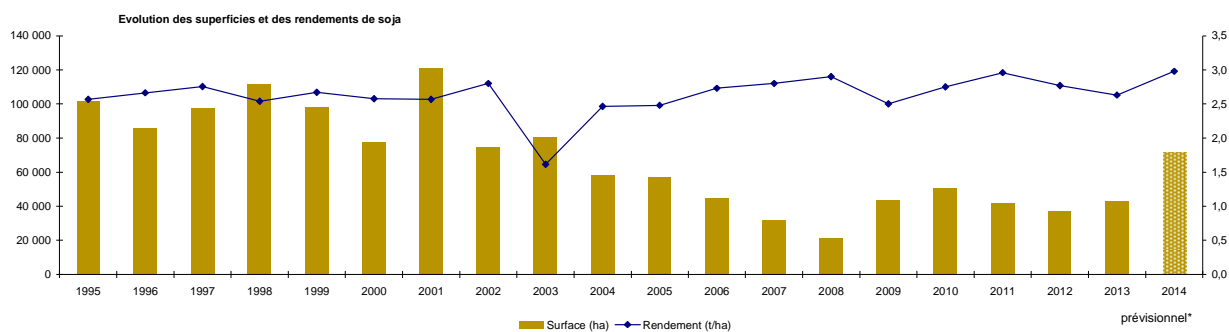

Sources : SSP - MAAF

Bilan Soja pour la campagne 2014/15

Situation mensuelle soja

Campagne 2014/15

1000 tonnes	juil-14	août-14	sept-14	oct-14	nov-14	déc-14	janv-15	févr-15	mars-15	avr-15	mai-15	juin-15
stock	45	39	12	41	137	232						
collecte mensuelle (y.c. semences)	1	1	55	93	19	4						
ajustement statistique												
importations	50	5	3	25	139							
UE	3	3	3	3	51							
pays tiers	47	2	0	22	87							
total ressources	95	44	71	158	295							
transformations	56	31	29	17	59	76						
trituration	46	21	19	6	48	64						
incorporation ¹	3	2	3	4	4	5						
extrusion	3	3	3	3	3	3						
autres utilisations	4	4	4	4	4	4						
utilisation semences	0,3	0,3	0,3	0,3	0,3	0,3						
exportations	1	1	1	4	4							
UE	1	1	1	3	3							
pays tiers	0	0	0	1	1							
total utilisations	57	32	30	21	63							
stock fin mois	38	12	41	137	232							

Sources: FranceAgriMer, Douanes

1. les chiffres d'incorporation sont issus de l'exploitation de l'état 13

Situation mensuelle cumulée soja

Campagne 2014/15

1000 tonnes	juil-14	août-14	sept-14	oct-14	nov-14	déc-14	janv-15	févr-15	mars-15	avr-15	mai-15	juin-15	Prévisionnel campagne 2014/15
stock	45	45	45	45	45	45							45
collecte mensuelle (y.c. semences)	1	1	56	149	168	172							190
ajustement statistique													
importations	50	55	58	82	221								550
UE	3	5	8	11	63								20
pays tiers	47	49	49	71	158								530
total ressources	96	101	159	276	434								785
transformations	56	86	115	132	191	268							684
trituration	46	67	86	92	140	204							530
incorporation ¹	3	5	7	11	15	20							45
extrusion	3	6	9	12	15	18							55
autres utilisations	4	8	12	16	20	24							50
utilisation semences	0	1	1	1	2	2							4
exportations	1	3	4	8	12								33
UE	1	2	3	7	9								25
pays tiers	0	0	0	1	2								8
total utilisations	57	89	119	140	203								717
stock fin mois	38	12	41	137	232								68

Sources: FranceAgriMer, Douanes

1. les chiffres d'incorporation sont issus de l'exploitation de l'état 13

Situation mensuelle cumulée soja

Campagne 2013/14

1000 tonnes	juil-13	août-13	sept-13	oct-13	nov-13	déc-13	janv-14	févr-14	mars-14	avr-14	mai-14	juin-14	Provisoire campagne 2013/14
stock	21	21	21	21	21	21	21	21	21	21	21	21	21
collecte mensuelle (y.c. semences)	1	1	11	58	74	77	79	81	83	85	85	87	88
ajustement statistique	-25	16	20	0	-8	14	0	-2	6	-22	29	0	
importations	86	98	101	129	199	238	304	368	434	529	538	648	648
UE	2	4	6	8	12	15	17	20	23	26	30	32	35
pays tiers	84	94	95	121	187	223	286	348	411	503	508	616	590
total ressources	83	135	153	208	285	350	404	469	544	613	673	756	757
transformations	69	122	131	151	220	285	342	410	491	563	627	689	690
trituration	59	103	103	113	171	226	272	329	399	460	514	566	566
incorporation ¹	2	4	6	9	12	15	18	22	26	29	32	35	35
extrusion	3	6	9	12	15	18	21	24	27	30	33	36	35
autres utilisations	4	8	12	16	20	24	28	32	36	40	44	48	50
utilisation semences	0	1	1	1	2	2	2	2	3	3	3	4	4
exportations	1	2	3	5	7	9	12	14	17	19	21	22	22
UE	1	2	3	4	5	6	9	11	13	15	16	18	17
pays tiers	0	0	0	1	2	3	3	3	4	4	5	5	5
total utilisations	70	124	134	157	227	294	354	424	507	581	648	711	712
stock fin mois	13	11	19	52	58	55	50	45	37	32	25	45	45

SOJA

Cumul des utilisations / Cumul des ressources

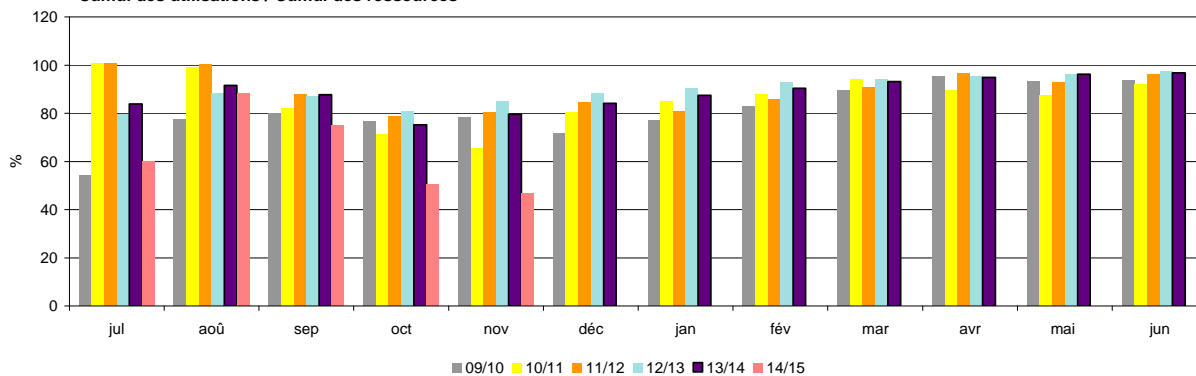

Utilisations mensuelles cumulées

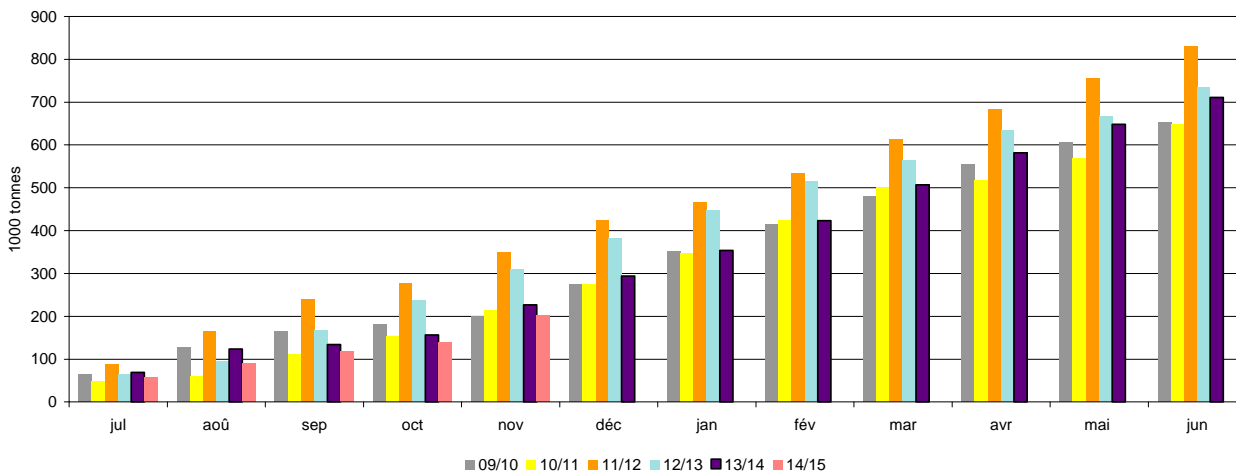

Triturations mensuelles

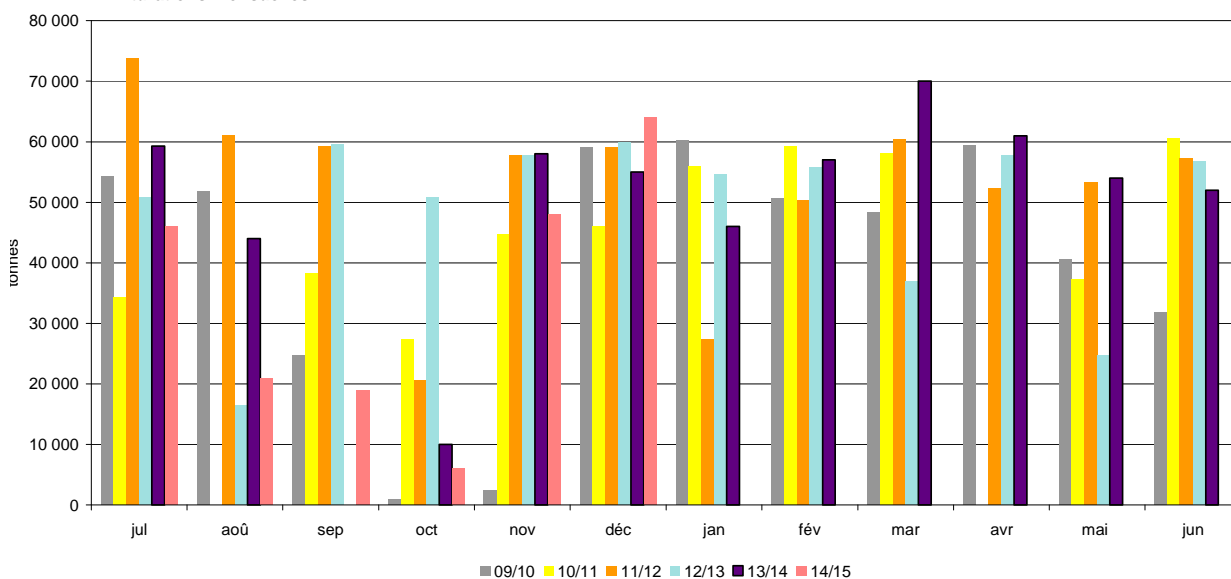

Sources: FranceAgriMer, Douanes

Bilan Pois des dernières campagnes

Bilan prévisionnel pois

1000 tonnes	2014-15 Prévisionnel	2013-14 Provisoire	2012-13 Semi- définitif	2011-12	2010-11	2009-10	2008-09	2007-08	2006-07	Evolution 2014-15 / 2013-14
RESSOURCES										
Surfaces (1000 ha)	138	119	133	183	246	112	97	160	237	16%
Rendement (t/ha)	3,79	4,08	4,15	3,62	4,43	4,84	4,70	3,64	4,16	-7%
Production (1000 t)	521	486	553	659	1 088	542	456	582	986	7%
dont non commercialisée	107	90	116	138	201	99	99	109	75	
report non collecté	107	90	116	138	201	99	99	109	75	
RESSOURCES pour le Marché										
stock de report	45	58	50	83	34	45	61	77	123	-22%
collecte	411	396	437	521	891	443	357	473	911	4%
dont semences		26	21	25	45	28	16	23	38	
ajustement statistique							8			
importations	6	11	15	5	8	14	12	36	8	
UE	4	5	4	3	5	6	5	6	5	
pays tiers	2	6	11	2	3	8	7	30	3	
TOTAL DES RESSOURCES	462	465	502	609	933	502	438	586	1 042	-1%
UTILISATIONS										
Transformations	220	226	235	200	482	264	139	280	500	-3%
incorporation ¹	60	64	65	66	281	104	75	112	340	-6%
autres ²	20	24	35	14	76	41	2	76	100	
alimentation humaine et ingrédients non alimentaires	120	120	120	100	100	90	50	80	30	
utilisation semences	20	18	15	20	25	29	12	12	30	
exportations	165	194	209	359	369	207	254	245	465	-15%
UE	130	149	150	127	212	133	160	162	260	
pays tiers	35	45	59	232	156	74	94	84	205	
TOTAL DES UTILISATIONS	385	420	444	559	851	471	393	525	965	-8%
STOCKS au 30 juin³	77	45	58	50	83	34	45	61	77	71%
dont stock collecteurs		36	58	47	77	31	41	53	52	
dont stock FAB		2	0	1	3	3	4	3	5	

Sources : Estimations FranceAgriMer - Commission bilans et Douanes - GNIS

1. Chiffres issus des déclarations des FAB - état 13

2. Y compris achats directs des éleveurs auprès des collecteurs

3. UE 28 depuis la récolte 2013

Evolution des superficies et des rendements de pois

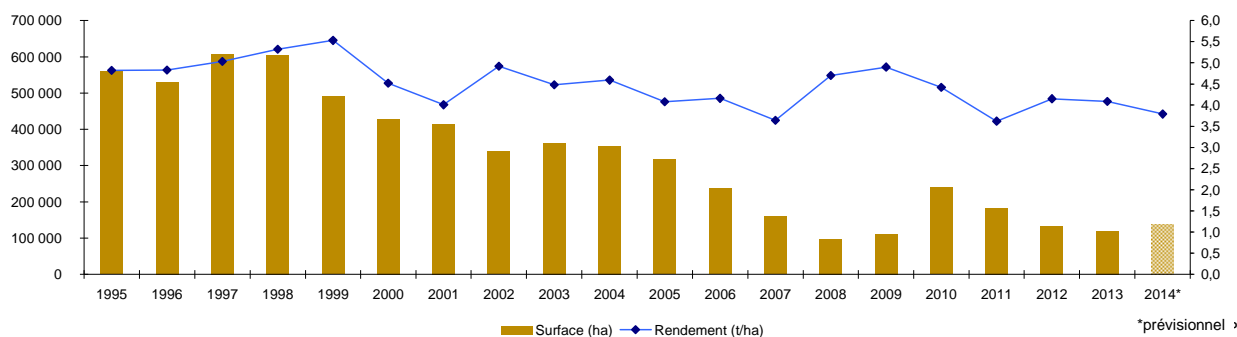

Sources : SSP - MAAF

Bilan Pois pour la campagne 2014/15

Situation mensuelle pois

Campagne 2014/15

1000 tonnes	juil-14	août-14	sept-14	oct-14	nov-14	déc-14	janv-15	févr-15	mars-15	avr-15	mai-15	juin-15
stock	45	212	236	233	223	214						
collecte mensuelle (y.c.semences)	188	55	24	18	16	14						
ajustement statistique												
importations	0,3	0,1	0,2	0,3	0,7							
UE	0,1	0,1	0,1	0,1	0,1							
pays tiers	0,2	0,0	0,1	0,3	0,6							
total ressources	233	267	260	251	239							
utilisations internes	15	17	18	17	17	17						
incorporation ¹	2,0	3,5	4,5	3,8	3,3	3,8						
autres ²	1,7	1,7	1,7	1,7	1,7	1,7						
alimentation humaine	10	10	10	10	10	10						
utilisations semences	1,7	1,7	1,7	1,7	1,7	1,7						
exportations	6	14	9	11	9							
UE	6	11	8	11	9							
pays tiers	0	4	1	0	0							
total utilisations	21	31	27	29	25							
stock fin mois	212	236	233	223	214							

Sources: FranceAgriMer, Douanes

1. les chiffres d'incorporation sont issus de l'exploitation de l'état 13

2. y.c. les achats directs des éleveurs

Situation mensuelle cumulée pois

Campagne 2014/15

1000 tonnes	juil-14	août-14	sept-14	oct-14	nov-14	déc-14	janv-15	févr-15	mars-15	avr-15	mai-15	juin-15	Prévisionnel campagne 2014/15
stock	45	45	45	45	45	45							45
collecte mensuelle (y.c.semences)	188	243	267	285	301	315							411
ajustement statistique													
importations	0,3	0,4	0,7	1,0	1,7								6
UE	0	0,1	0,3	0,3	0,4								4
pays tiers	0	0,3	0,4	0,7	1,3								2
total ressources	233	288	313	331	347								462
utilisations internes	15	32	50	67	84	101							220
incorporation ¹	2	6	10	14	17	21							60
autres ²	2	3	5	7	9	10							20
alimentation humaine	10	20	30	40	50	60							120
utilisations semences	2	3	5	7	9	10							20
exportations	6	20	29	41	49								165
UE	6	11	18	29	38								130
pays tiers	0	4	5	6	6								35
total utilisations	21	53	79	108	134								385
stock fin mois	212	236	233	223	214								77

Sources: FranceAgriMer, Douanes

1. les chiffres d'incorporation sont issus de l'exploitation de l'état 13

2. y.c. les achats directs des éleveurs

Situation mensuelle cumulée pois

Campagne 2013/14

1000 tonnes	juil-13	août-13	sept-13	oct-13	nov-13	déc-13	janv-14	févr-14	mars-14	avr-14	mai-14	juin-14	Provisoire campagne 2013/14
stock	58	58	58	58	58	58	58	58	58	58	58	58	58
collecte mensuelle (y.c.semences)	91	237	269	286	305	319	339	356	374	385	392	396	396
ajustement statistique	0	0	0	0	0	0	0	0	0	0	0	0	0
importations	0,8	1,2	1,6	2,2	3,1	4,5	6,0	6,9	8,3	9,0	10,0	10,6	11
UE	0,6	0,8	1,2	1,5	1,9	2,4	2,7	3,2	3,7	3,9	4,1	4,3	5
pays tiers	0,2	0,3	0,5	0,7	1,3	2,2	3,3	3,7	4,6	5,1	5,9	6,3	6
total ressources	150	296	328	346	366	381	403	421	440	452	460	465	465
utilisations internes	18	37	59	85	109	130	149	165	182	197	212	227	226
incorporation ¹	4	10	18	31	41	48	53	57	59	61	63	64	64
autres ²	2	4	6	8	10	12	14	16	18	20	22	24	24
alimentation humaine	10	20	30	40	50	60	70	80	90	100	110	120	120
utilisations semences	2	3	5	6	8	10	11	13	14	16	18	19	18
exportations	17	33	51	69	87	107	124	138	155	170	181	194	194
UE	12	24	35	51	66	83	95	104	119	132	141	149	149
pays tiers	5	9	17	17	21	24	29	34	36	38	40	45	45
total utilisations	35	71	110	154	196	237	273	303	337	367	393	421	420
stock fin mois	115	227	219	192	170	145	130	118	103	85	67	44	45

Sources: FranceAgriMer, Douanes

1. les chiffres d'incorporation sont issus de l'exploitation de l'état 13

2. y.c. les achats directs des éleveurs

POIS

Cumul des utilisations / cumul des ressources

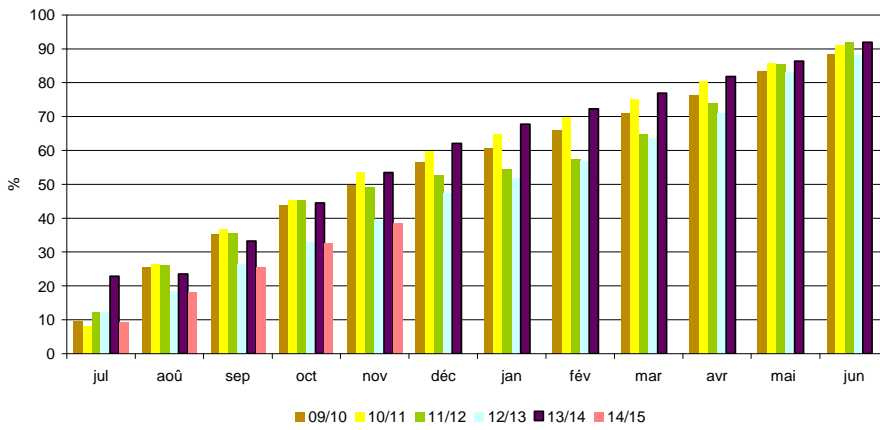

Utilisations mensuelles cumulées

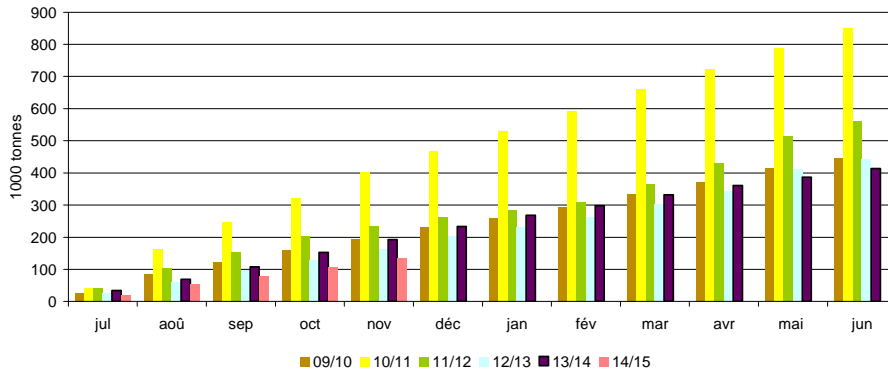

Exportations mensuelles

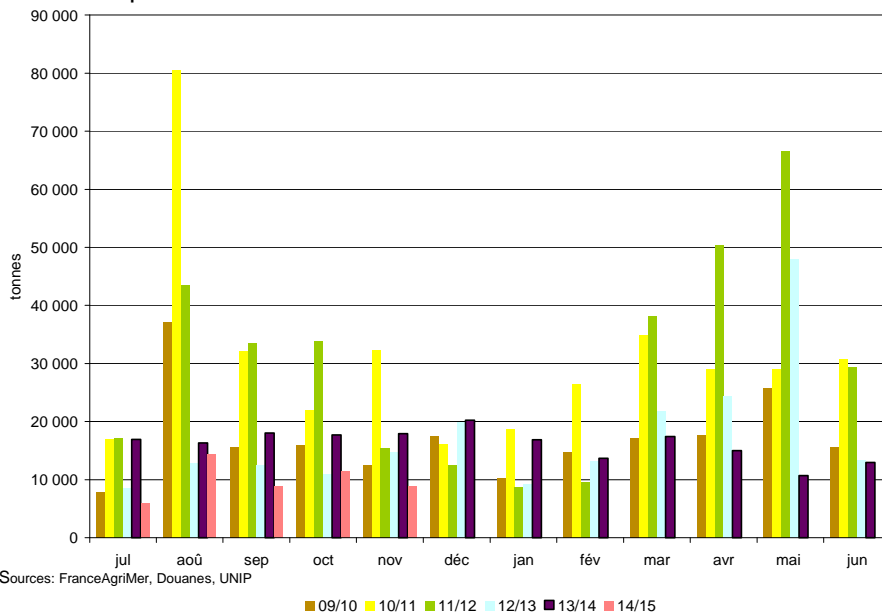

Sources: FranceAgriMer, Douanes, UNIP

Bilan Féverole des dernières campagnes

Bilan prévisionnel féverole

1000 tonnes	2014-15 Prévisionnel	2013-14 Provisoire	2012-13 Semi-définitif	2011-12	2010-11	2009-10	2008-09	2007-08	2006-07	Evolution 2014-15 / 2013-14
RESSOURCES										
Surfaces (1000 ha)	76	68	60	92	150	87	61	53	78	12%
Rendement (t/ha)	3,72	3,56	4,53	3,77	3,19	5,01	5,21	4,53	3,72	4%
Production (1000 t)	282	242	274	347	479	436	318	240	290	17%
dont non commercialisée	67	42	45	78	78	51	38	47	52	
report non collecté	67	42	45	78	78	51	38	47	52	
RESSOURCES pour le Marché										
stock de report	19	15	25	45	41	18	10	40	41	27%
collecte	212	200	229	269	401	385	280	193	238	6%
dont semences		6	7	7	11	9	6	8	8	
ajustement statistique		-15								
importations	18	15	12	6	4	2	3	7	6	
UE	17	14	11	5	4	1	2	7	6	
pays tiers	1	1	1	1	0	0	1	0	0	
TOTAL DES RESSOURCES	249	215	266	320	446	405	293	240	285	16%
UTILISATIONS										
Transformations	42	39	31	34	97	95	58	24	54	8%
incorporation ¹	12	10	9	12	21	34	12	7	20	
autres ²	10	10	5	5	58	43	31	5	9	
alimentation humaine	10	10	10	10	10	8	7	6	13	
utilisation semences	10	9	7	7	8	10	8	6	12	
exportations	160	157	220	261	307	277	217	206	191	2%
UE	10	14	22	29	34	19	18	25	48	
pays tiers	150	143	198	232	272	258	199	181	142	
TOTAL DES UTILISATIONS	202	196	251	295	403	372	275	230	245	3%
STOCKS au 30 juin³	47	19	15	25	45	41	18	10	40	147%
dont stock collecteurs		12	13	21	45	41	18	10	19	
dont stock FAB		1	0	1	0	0	0	0	1	

Sources : Estimations FrancoAgrMer - Commission bilans et Douanes - GNIS

1. Chiffres issus des déclarations des FAB - état 13

2. Y compris achats directs des éleveurs auprès des collecteurs

3. UE 28 depuis la récolte 2013

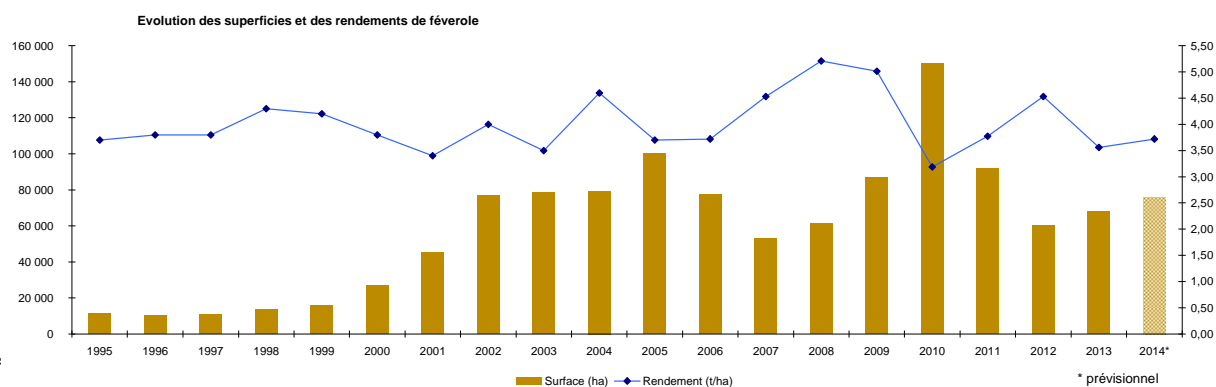

Sources : SSP - MAAF

Bilan Féverole pour la campagne 2014/15

Situation mensuelle féverole

Campagne 2014/15

1000 tonnes	juil-14	août-14	sept-14	oct-14	nov-14	déc-14	janv-15	févr-15	mars-15	avr-15	mai-15	juin-15
stock	19	18	85	110	108	118						
collecte mensuelle (y.c.semences) ajustement statistique	7	72	64	16	9	8						
importations	0,1	0,1	0,2	3,7	6,8							
UE	0,0	0,0	0,1	3,7	6,7							
pays tiers	0,1	0,1	0,1	0,0	0,0							
total ressources	26	91	149	129	123							
utilisations internes	3	3	3	3	3	3						
incorporation ¹	1,1	1,1	1,2	1,3	1,0	1,2						
autres	0,8	0,8	0,8	0,8	0,8	0,8						
alimentation humaine	0,8	0,8	0,8	0,8	0,8	0,8						
utilisation semences	0,6	0,6	0,6	0,6	0,6	0,6						
exportations	5	3	36	18	3							
UE	0,7	0,5	0,8	0,7	0,6							
pays tiers	3,9	2,1	34,8	17,5	2,0							
total utilisations	8	6	39	22	6							
stock fin mois	18	85	110	108	118							

Sources: FranceAgriMer, Douanes

1. les chiffres d'incorporation sont issus de l'exploitation de l'état 13

Situation mensuelle cumulée féverole

Campagne 2014/15

1000 tonnes	juil-14	août-14	sept-14	oct-14	nov-14	déc-14	janv-15	févr-15	mars-15	avr-15	mai-15	juin-15	Prévisionnel campagne 2014/15
stock	19	19	19	19	19	19							19
collecte mensuelle (y.c.semences) ajustement statistique	7	79	143	159	168	177							212
importations	0,1	0,2	0,4	4,1	10,9								18
UE	0,0	0,1	0,2	3,8	10,6								17
pays tiers	0,1	0,1	0,2	0,3	0,3								1
total ressources	26	98	162	182	198								249
utilisations internes	3	7	10	14	17	20							42
incorporation ¹	1,1	2,2	3,5	4,8	5,8	7,0							12
autres	0,8	1,6	2,4	3,2	4,0	4,8							10
alimentation humaine	0,8	1,6	2,4	3,2	4,0	4,8							10
utilisation semences	0,6	1,2	1,8	2,4	3,0	3,6							10
exportations	5	7	43	61	64								160
UE	1	1	2	3	3								10
pays tiers	4	6	41	58	60								150
total utilisations	8	14	53	75	80								202
stock fin mois	18	84	110	108	118								47

Sources: FranceAgriMer, Douanes

1. les chiffres d'incorporation sont issus de l'exploitation de l'état 13

Situation mensuelle cumulée féverole

Campagne 2013/14

1000 tonnes	juil-13	août-13	sept-13	oct-13	nov-13	déc-13	janv-14	févr-14	mars-14	avr-14	mai-14	juin-14	Provisoire campagne 2013/14
stock	15	15	15	15	15	15	15	15	15	15	15	15	15
collecte mensuelle (y.c.semences) ajustement statistique	2	72	130	146	155	160	169	179	188	194	198	200	200
importations	-1	-2	-3	-4	-5	-6	-7	-8	-9	-11	-13	-15	-15
UE	1	1	1	2	6	11	11	12	14	15	15	15	15
UE	0,5	0,8	1,2	1,5	6,1	10,7	10,9	11,3	13,8	14,2	14,3	14,4	14
pays tiers	0,0	0,1	0,2	0,2	0,2	0,2	0,3	0,4	0,4	0,4	0,5	0,5	1
total ressources	16	86	143	159	171	180	188	197	208	212	214	214	215
utilisations internes	3	6	9	12	15	18	22	25	28	32	35	38	39
incorporation ¹	0,4	1,2	1,9	2,8	3,4	4,4	5,4	6,2	7,2	8,4	9,2	10,1	10
autres	0,8	1,6	2,4	3,2	4,0	4,8	5,6	6,4	7,2	8,0	8,8	9,6	10
alimentation humaine	0,8	1,6	2,4	3,2	4,0	4,8	5,6	6,4	7,2	8,0	8,8	9,6	10
utilisation semences	0,8	1,5	2,3	3,0	3,8	4,5	5,3	6,0	6,8	7,5	8,3	9,0	9
exportations	8	11	42	66	71	83	86	105	120	124	149	157	157
UE	0	1	2	4	5	6	7	8	10	12	13	14	14
pays tiers	7	11	40	62	66	77	79	96	110	112	136	143	143
total utilisations	10	17	51	78	86	102	108	130	148	155	184	195	196
stock fin mois	6	69	93	81	85	79	80	68	59	57	31	19	19

Sources: FranceAgriMer, Douanes

1. les chiffres d'incorporation sont issus de l'exploitation de l'état 13

FÉVEROLE

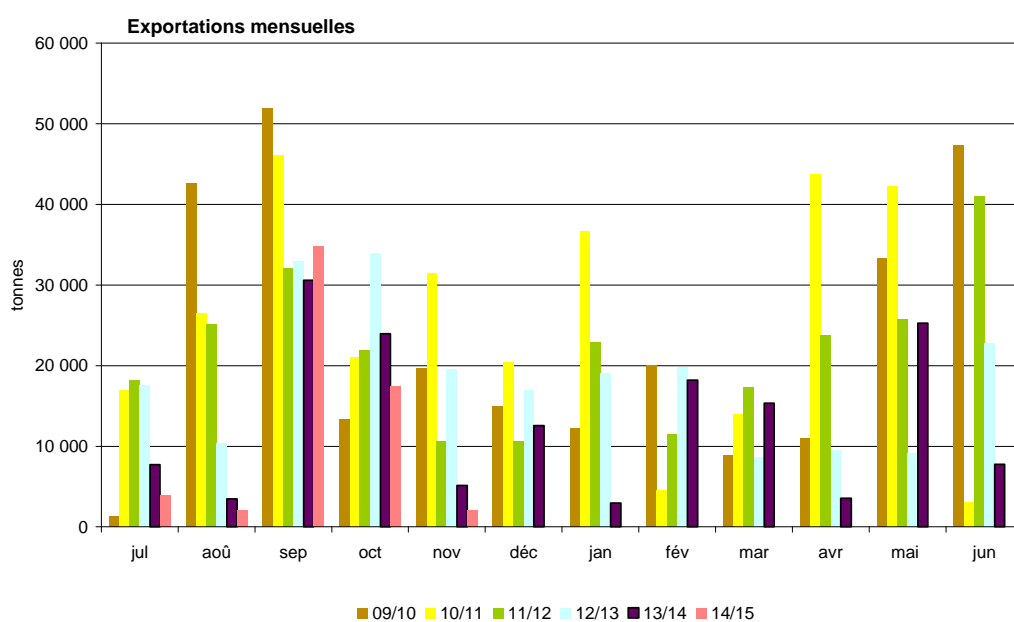
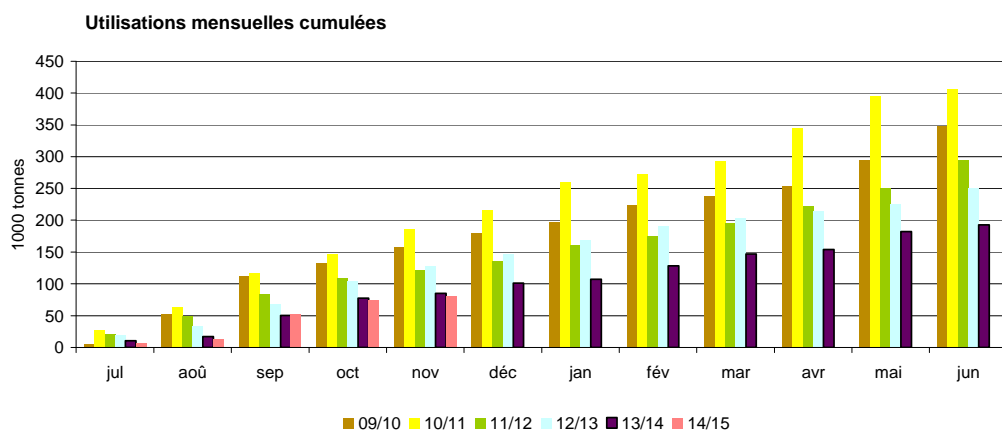
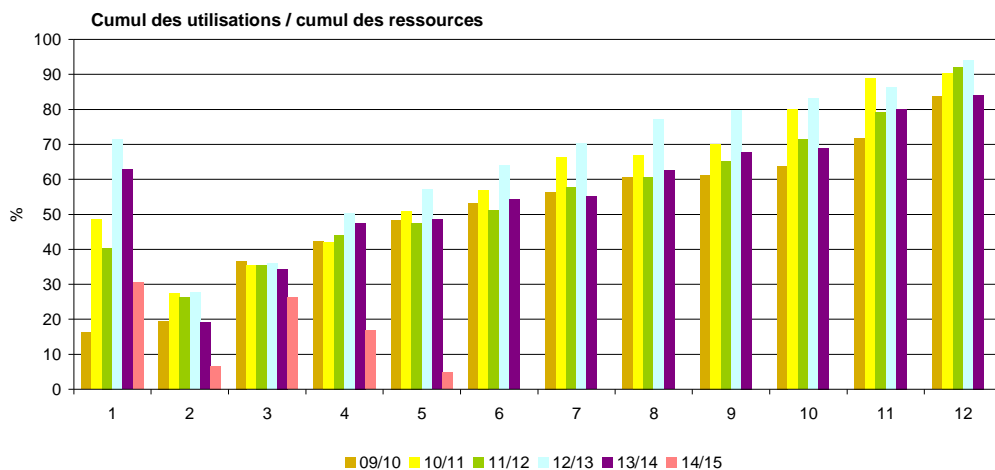

Sources: FranceAgriMer, Douanes, UNIP

Triturations campagnes 2005/06 à 2014/15

Triturations graines de colza

tonne	14/15	% réal.	13/14	% réal.	12/13	% réal.	11/12	% réal.	10/11	% réal.	09/10	% réal.	08/09	% réal.	07/08	% réal.	06/07	% réal.	05/06	% réal.
juillet	218 000	6%	143 000	4%	188 000	5%	206 172	6%	245 576	6%	211 079	6%	183 605	5%	128 573	5%	140 080	6%	75 864	3%
août	367 000	15%	313 000	13%	369 000	14%	323 336	15%	317 468	15%	265 148	13%	228 745	12%	128 537	10%	92 862	11%	184 244	11%
septembre	362 000	25%	409 000	24%	362 000	23%	329 407	24%	346 626	24%	350 043	22%	325 189	21%	204 403	18%	170 267	19%	182 939	19%
octobre	361 000	34%	373 000	35%	363 000	32%	264 441	32%	361 775	33%	350 946	32%	304 730	30%	221 309	26%	212 662	29%	214 872	28%
novembre	356 000	43%	328 000	44%	398 000	42%	243 379	39%	347 049	42%	382 318	42%	303 845	39%	229 611	35%	202 395	38%	202 811	37%
décembre	362 000	53%	335 000	53%	368 000	52%	328 137	48%	370 789	52%	320 549	50%	337 692	49%	248 498	44%	200 206	47%	223 325	46%
janvier			278 000	61%	355 000	61%	323 000	57%	366 729	61%	354 440	60%	332 431	58%	239 253	53%	186 346	56%	221 286	56%
février			301 000	69%	310 000	68%	314 000	66%	288 067	69%	299 572	68%	280 123	66%	239 817	62%	206 926	65%	188 651	64%
mars			329 000	79%	382 000	78%	306 000	75%	356 551	78%	345 769	77%	307 886	75%	274 476	73%	207 542	75%	229 640	74%
avril			320 000	88%	342 000	87%	353 000	85%	310 766	86%	322 157	86%	291 786	83%	217 701	81%	178 301	83%	211 893	83%
mai			287 000	96%	352 000	96%	339 000	94%	304 842	94%	303 173	94%	305 888	92%	252 970	91%	192 586	92%	223 465	92%
juin			159 000	100%	178 000	100%	202 000	100%	236 388	100%	230 694	100%	269 097	100%	249 188	100%	166 498	100%	183 123	100%
Estim. hors adhérents HDF ²	750 000		750 000		720 000		708 000		650 000		485 000		250 000		150 000		180 000		40 000	
total	4 600 000		4 325 000		4 687 000		4 239 872		4 502 626		4 220 888		3 721 017		2 784 336		2 336 671		2 382 113	
cumul juillet/juin¹	2 026 000		3 575 000		3 967 000		3 531 872		3 852 626		3 735 888		3 471 017		2 634 336		2 156 671		2 342 113	
rythme mensuel	337 667		297 917		330 583		294 323		321 052		311 324		289 251		219 528		179 723		195 176	

Triturations graines de tournesol

tonne	14/15	% réal.	13/14	% réal.	12/13	% réal.	11/12	% réal.	10/11	% réal.	09/10	% réal.	08/09	% réal.	07/08	% réal.	06/07	% réal.	05/06	% réal.
juillet	66 000	6%	97 000	6%	65 000	6%	54 832	4%	91 091	7%	81 952	6%	71 479	6%	73 115	7%	62 880	6%	56 331	6%
août	41 000	9%	61 000	11%	49 000	10%	51 941	7%	58 705	11%	82 215	12%	34 570	9%	60 774	13%	53 767	11%	31 568	10%
septembre	26 000	11%	51 000	14%	71 000	17%	104 374	14%	61 468	15%	79 571	18%	54 018	14%	30 469	16%	39 114	15%	54 443	16%
octobre	128 000	21%	155 000	24%	110 000	27%	147 767	24%	117 149	24%	113 306	27%	124 656	24%	88 964	25%	97 504	25%	102 065	27%
novembre	117 000	30%	123 000	33%	80 000	35%	194 000	38%	129 152	34%	118 346	35%	102 494	33%	85 713	34%	96 994	34%	79 004	36%
décembre	120 000	40%	144 000	42%	112 000	45%	146 000	47%	111 134	42%	114 991	44%	97 853	41%	90 484	43%	99 984	44%	83 419	45%
janvier			163 000	53%	110 000	56%	178 000	60%	126 269	51%	120 686	53%	101 308	50%	95 816	52%	105 311	55%	79 770	54%
février			133 000	62%	76 000	63%	109 000	67%	139 322	62%	120 286	62%	100 484	58%	92 596	62%	87 674	63%	82 706	64%
mars			134 000	71%	71 000	70%	142 000	77%	132 203	71%	110 126	70%	112 315	67%	102 337	72%	86 467	72%	71 775	72%
avril			107 000	78%	96 000	79%	119 000	85%	132 576	81%	128 835	80%	128 238	78%	95 509	81%	109 368	83%	90 359	82%
mai			160 000	89%	101 000	88%	106 000	92%	135 227	91%	117 844	88%	133 290	90%	84 629	90%	79 304	90%	77 772	90%
juin			166 000	100%	125 000	100%	117 000	100%	115 696	100%	107 373	96%	123 398	100%	103 914	100%	97 472	100%	85 840	100%
Estim. hors adhérents HDF ²	36 000		36 000		36 000		31 000		50 000		50 000		50 000		20 000		5 000		5 000	
total	1 280 000		1 530 000		1 102 000		1 500 914		1 399 992		1 345 531		1 234 103		1 024 320		1 015 839		900 052	
cumul juillet/juin¹	498 000		1 494 000		1 066 000		1 469 914		1 349 992		1 295 531		1 184 103		1 004 320		1 015 839		895 052	
rythme mensuel	83 000		124 500		88 833		122 493		112 499		107 961		98 675		83 693		84 653		74 588	

Source: FranceAgriMer

1. Adhérents Huileries de France seulement

2. Petites unités de trituration non inscrites à Huileries de France

Triturations de colza

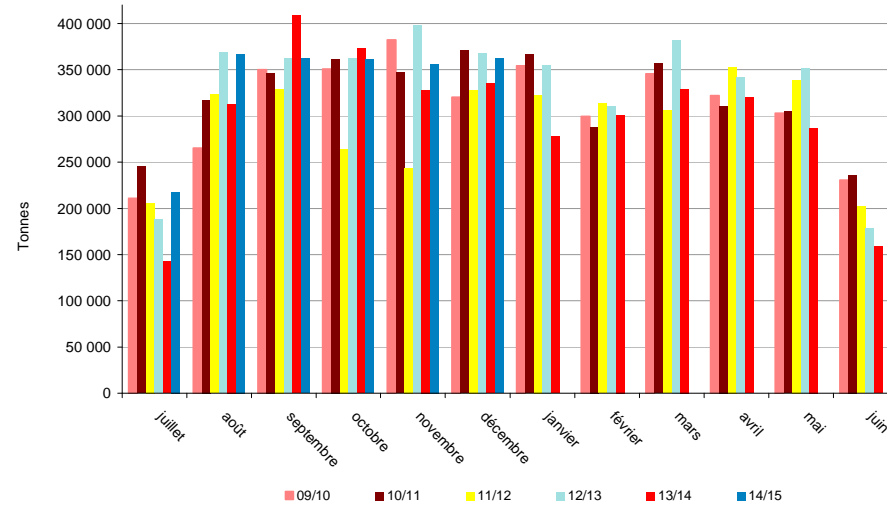

Triturations de tournesol

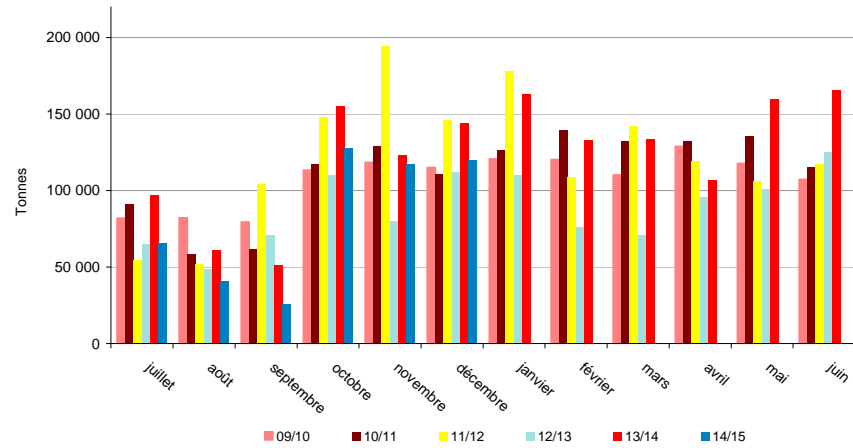

Source: FranceAgriMer

Triturations campagnes 2005/06 à 2014/15

Triturations graines de soja

tonne	14/15	% réal.	13/14	% réal.	12/13	% réal.	11/12	% réal.	10/11	% réal.	09/10	% réal.	08/09	% réal.	07/08	% réal.	06/07	% réal.	05/06	% réal.
juillet	46 000	8%	59 000	10%	51 000	9%	73 704	12%	34 330	7%	54 297	11%	13 637	3%	24 140	9%	0	0%	59 920	20%
août	21 000	13%	44 000	18%	16 000	12%	61 039	21%	0	7%	51 709	22%	24 247	8%	20 051	17%	10 988	3%	26 042	29%
septembre	19 000	16%	0	18%	59 000	22%	59 238	31%	38 229	16%	24 733	27%	27 097	13%	14 868	23%	30 658	12%	34 810	41%
octobre	6 000	17%	10 000	20%	51 000	30%	20 583	34%	27 297	22%	952	27%	11 886	16%	15 796	29%	24 042	19%	13 055	45%
novembre	48 000	26%	58 000	30%	58 000	40%	57 805	43%	44 631	31%	2 349	28%	27 262	22%	28 025	40%	29 816	28%	24 778	54%
décembre	64 000	38%	55 000	40%	60 000	51%	59 065	52%	46 005	41%	59 157	40%	51 967	32%	29 481	52%	39 826	40%	18 648	60%
janvier			46 000	48%	55 000	60%	27 330	57%	56 041	53%	60 231	52%	44 563	42%	22 167	60%	22 962	46%	13 682	65%
février			57 000	58%	55 000	70%	50 330	65%	59 179	66%	50 689	63%	55 116	53%	15 674	66%	16 099	51%	25 160	73%
mars			70 000	70%	37 000	76%	60 330	74%	58 112	79%	48 411	73%	54 398	64%	17 540	73%	36 714	62%	26 930	82%
avril			61 000	81%	58 000	86%	52 330	83%	0	79%	59 381	85%	62 492	77%	28 771	84%	38 959	73%	18 897	89%
mai			54 000	91%	25 000	90%	53 330	91%	37 281	87%	40 566	93%	62 526	90%	31 327	97%	39 436	85%	21 649	96%
juin			52 000	100%	57 000	100%	57 330	100%	60 499	100%	31 832	100%	46 711	100%	8 756	100%	52 473	100%	12 086	100%
TOTAL	530 000		566 000		582 000		632 414		461 604		484 307		481 902		256 596		341 973		295 657	
cumul juillet/juin ¹	204 000		566 000		582 000		632 414		461 604		484 307		481 902		256 596		341 973		295 657	
rythme mensuel	34 000		47 167		48 500		52 701		38 467		40 359		40 159		21 383		28 498		24 638	

Trituration totale

tonne	14/15	% réal.	13/14	% réal.	12/13	% réal.	11/12	% réal.	10/11	% réal.	09/10	% réal.	08/09	% réal.	07/08	% réal.	06/07	% réal.	05/06	% réal.
juillet	330 000	6%	299 000	5%	304 000	5%	334 708	6%	370 997	6%	347 328	6%	268 721	5%	225 828	6%	202 960	5%	192 115	5%
août	429 000	13%	418 000	13%	434 000	13%	436 316	14%	376 173	13%	399 072	12%	287 562	11%	209 362	11%	157 617	10%	241 854	12%
septembre	407 000	21%	460 000	21%	492 000	22%	493 019	22%	446 323	21%	454 347	20%	406 304	19%	249 740	18%	240 039	17%	272 192	20%
octobre	495 000	30%	538 000	30%	524 000	31%	432 791	30%	506 221	29%	465 204	28%	441 272	27%	326 069	26%	334 208	27%	329 992	29%
novembre	521 000	39%	509 000	39%	536 000	41%	495 184	39%	520 832	39%	503 013	36%	433 601	36%	343 349	35%	329 205	36%	306 593	38%
décembre	546 000	49%	534 000	49%	540 000	50%	533 202	48%	527 928	48%	494 697	44%	487 512	45%	368 463	44%	340 016	46%	325 392	47%
janvier			487 000	58%	520 000	60%	528 330	58%	549 039	57%	535 357	53%	478 303	55%	357 236	53%	314 619	55%	314 738	56%
février			491 000	66%	441 000	68%	473 330	66%	486 568	66%	470 547	61%	435 724	63%	348 087	62%	310 699	63%	296 517	65%
mars			533 000	76%	490 000	76%	508 330	75%	546 866	75%	504 306	69%	474 599	72%	394 353	72%	330 723	73%	328 345	74%
avril			488 000	84%	496 000	85%	524 330	84%	443 342	83%	510 373	77%	482 516	82%	341 981	81%	326 628	82%	321 149	83%
mai			501 000	93%	478 000	94%	498 330	93%	477 350	91%	461 583	85%	501 704	91%	368 926	91%	311 326	91%	322 886	92%
juin			377 000	100%	360 000	100%	376 330	100%	412 583	98%	369 899	91%	439 206	100%	361 858	100%	316 443	100%	281 049	100%
Estim. hors adhérents HDF ²	786 000		786 000		756 000		739 000		600 000		535 000		300 000		170 000		180 000		45 000	
TOTAL	6 410 000		6 421 000		6 371 000		6 373 200		6 364 222		6 050 726		5 437 022		4 065 252		3 694 483		3 577 822	
cumul juillet/juin ¹	2 728 000		5 635 000		5 615 000		5 634 200		5 664 222		5 515 726		5 137 024		3 895 252		3 514 483		3 532 822	
rythme mensuel	454 667		469 583		467 917		469 517		472 019		459 644		428 085		324 604		292 874		294 402	

Source: FranceAgriMer

1. Adhérents Huileries de France seulement

2. Petites unités de trituration non inscrites à Huileries de France

Triturations de soja

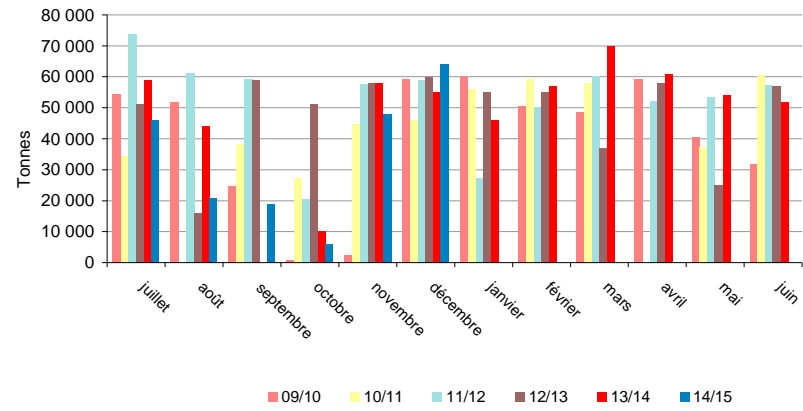

Trituration tous oléagineux

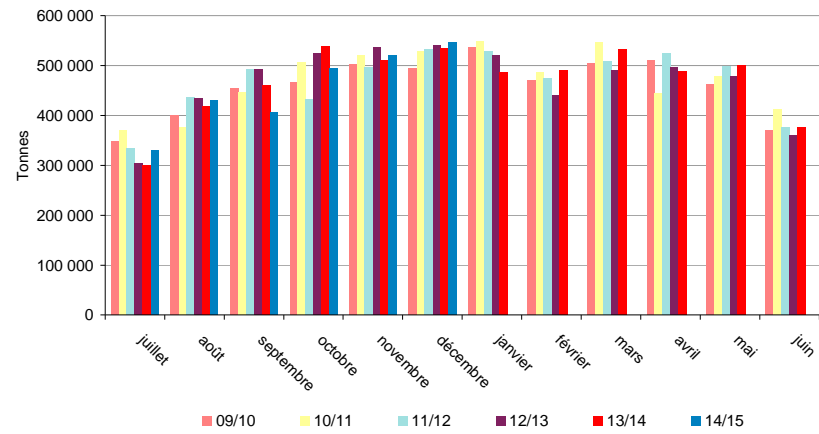

Source : FranceAgriMer

Incorporations et stocks des fabricants d'aliments du bétail

Campagne 2013/14

tonne	Colza		Féverole		Lin		Lupin		Pois		Soja		Tournesol	
	Incorporation	Stock	Incorporation	Stock	Incorporation	Stock	Incorporation	Stock	Incorporation	Stock	Incorporation	Stock	Incorporation	Stock
juil-13	3 417	4 707	433	606	0	NC	6	38	4 092	1 895	1 945	2 904	545	287
août-13	5 930	5 272	752	595	33	NC	8	30	5 998	2 289	1 904	2 622	435	284
sept-13	5 613	4 055	739	710	0	NC	0	8	7 722	2 647	2 063	2 305	752	414
oct-13	6 797	3 533	860	597	47	NC	30	78	13 183	4 070	3 017	2 839	962	528
nov-13	4 783	2 758	662	663	61	NC	57	21	10 279	4 126	2 916	2 821	841	654
déc-13	4 718	2 314	941	684	39	NC	29	20	6 809	3 825	3 439	2 192	1 104	605
janv-14	5 371	1 924	1 005	512	42	NC	0	20	5 270	3 529	3 142	2 146	1 082	745
févr-14	4 738	2 092	853	494	0	NC	2	19	3 229	2 598	3 399	2 176	937	659
mars-14	4 656	2 365	972	483	35	NC	3	16	2 740	2 074	3 854	2 228	1 067	726
avr-14	4 441	1 896	1 135	481	58	NC	0	16	1 711	2 052	3 564	1 621	1 247	703
mai-14	3 824	2 149	844	501	41	NC	16	14	1 517	1 959	3 154	1 272	1 461	548
juin-14	4 281	2 497	1 026	534	34	NC	0	14	1 395	2 120	2 877	1 793	1 120	708
Total 13/14	58 569		10 221		390		150		63 944		35 272		11 554	
cumul au 30/6/2013	42 411		9 476		332		92		64 768		46 034		6 579	

Source : Etat 13 - activité des fabricants d'aliments du bétail

Campagne 2014/15

tonne	Colza		Féverole		Lin		Lupin		Pois		Soja		Tournesol	
	Incorporation	Stock	Incorporation	Stock	Incorporation	Stock	Incorporation	Stock	Incorporation	Stock	Incorporation	Stock	Incorporation	Stock
juil-14	4 988	8 761	1 106	721	0	NC	2	12	1 973	1 919	2 561	2 284	1 000	457
août-14	8 554	6 650	1 138	634	0	NC	0	12	3 541	1 605	2 295	1 877	660	393
sept-14	8 472	7 257	1 234	756	62	NC	18	12	4 512	1 807	2 513	1 522	664	563
oct-14	7 369	5 477	1 294	832	18	NC	3	156	3 843	2 100	3 691	2 305	808	815
nov-14	5 637	4 633	1 035	978	0	NC	16	155	3 265	2 532	3 522	2 255	672	569
déc-14	6 582	4 029	1 192	733	49	NC	16	139	3 807	2 320	5 196	1 921	702	434
janv-15														
févr-15														
mars-15														
avr-15														
mai-15														
juin-15														
Total 14/15	41 601		6 999		128		54		20 941		19 778		4 507	
cumul au 30/6/2014	58 569		10 221		390		150		63 944		35 272		11 554	

Comparaison des incorporations cumulées de graines de soja

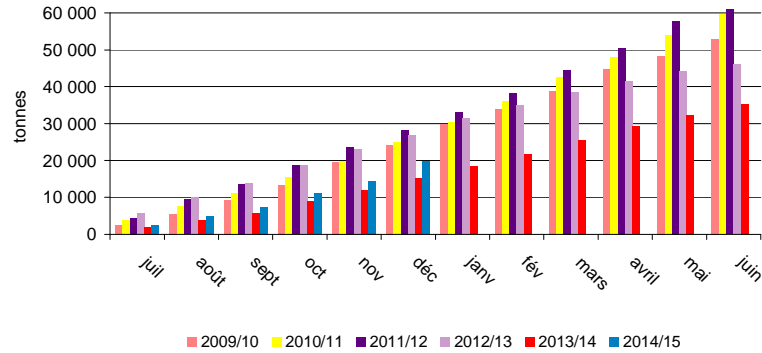

Comparaison des incorporations cumulées de pois

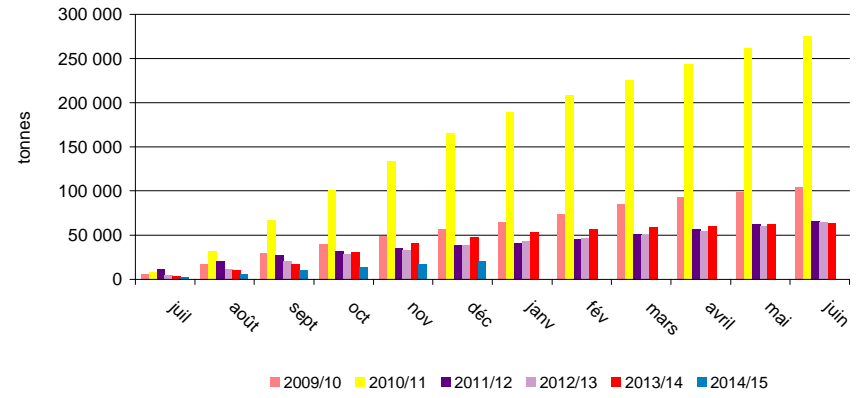

Evolution mensuelle des incorporations en oléagineux par les FAB

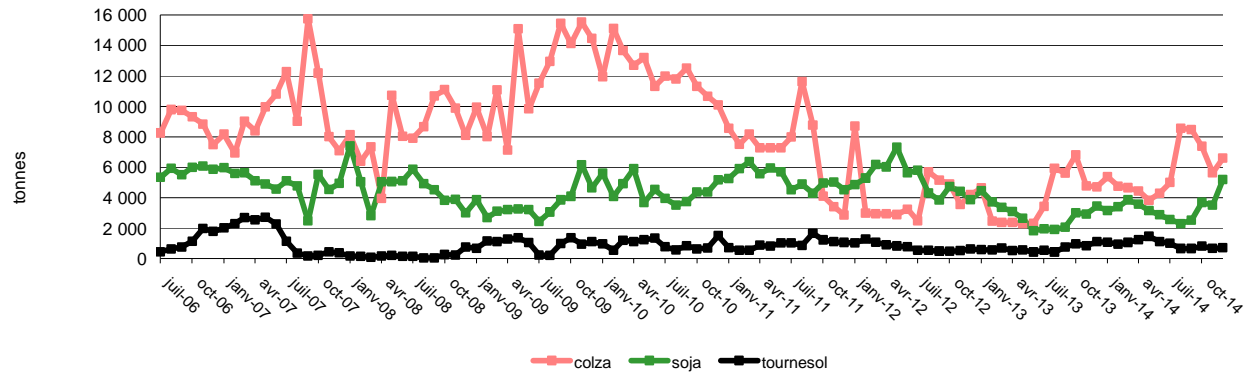

Evolution mensuelle des incorporations et des stocks de pois par les FAB

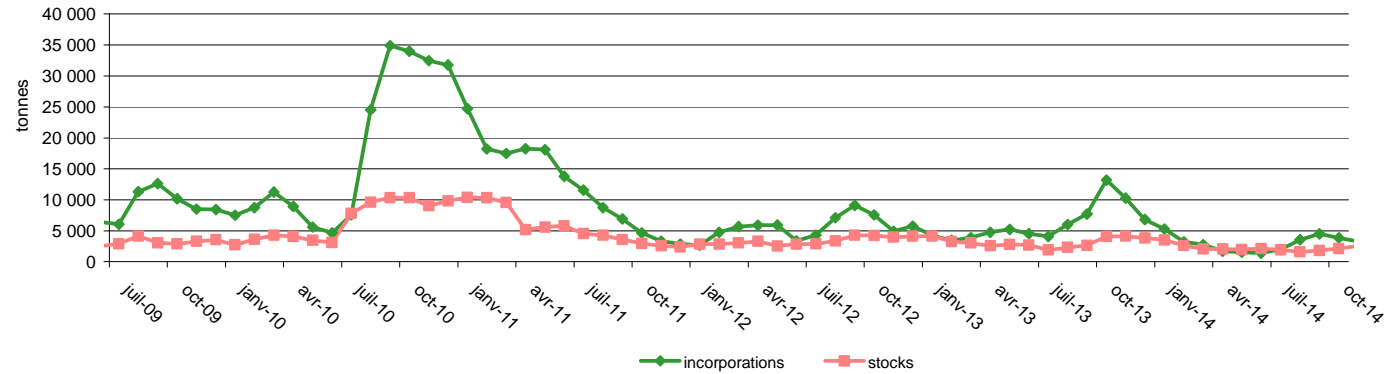

Source: FranceAgriMer

Bilan mensuel tourteaux de colza

Situation mensuelle colza - campagne 2014/15

tonne	juil-14	août-14	sept-14	oct-14	nov-14	déc-14	janv-15	févr-15	mars-15	avr-15	mai-15	juin-15
stocks début mois	72 650	33 789	52 610	85 479	96 195	108 582						
fabrication française (estimation)	151 740	231 660	228 960	228 420	225 720	228 960						
total import	30 014	58 381	37 370	48 880	39 749							
import UE	28 967	58 351	37 313	48 822	39 663							
import pays tiers	1 046	30	58	58	86							
total ressources	254 404	323 830	318 940	362 779	361 664							
total export	15 154	30 794	28 162	44 521	27 930							
consommation (estimation)	205 461	240 427	205 299	222 063	225 152							
total utilisations	220 615	271 220	233 461	266 584	253 083							
stocks fin de mois	33 789	52 610	85 479	96 195	108 582							

Sources : Douanes, FranceAgriMer

Situation mensuelle cumulée colza - campagne 2014/15

tonne	juil-14	août-14	sept-14	oct-14	nov-14	déc-14	janv-15	févr-15	mars-15	avr-15	mai-15	juin-15
stocks début mois	72 650	72 650	72 650	72 650	72 650	72 650						
fabrication française	151 740	383 400	612 360	840 780	1 066 500	1 295 460						
total import	30 014	88 395	125 765	174 645	214 394							
import UE	28 967	87 319	124 631	173 453	213 116							
import pays tiers	1 046	1 076	1 134	1 192	1 278							
total ressources	254 404	544 445	810 775	1 088 075	1 353 544							
total export	15 154	45 948	74 109	118 630	146 560							
consommation	205 461	445 888	651 187	873 250	1 098 402							
total utilisations	220 615	491 835	725 296	991 880	1 244 963							
stocks fin de mois	33 789	52 610	85 479	96 195	108 582							

Sources : Douanes, FranceAgriMer

Consommation cumulée de tourteau de colza

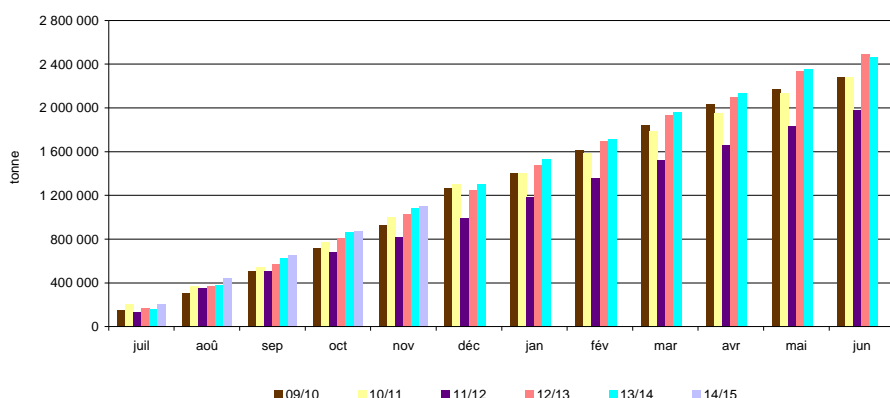

Sources: Douanes, FranceAgriMer

Bilans par campagne des tourteaux de colza

Situation des tourteaux de colza par campagne

tonne	2005/06	2006/07	2007/08	2008/09	2009/10	2010/11	2011/12	2012/13	2013/14
Stocks début mois	72 263	83 906	78 141	94 177	89 475	89 577	72 169	66 993	75 780
fabrication française	1 278 823	1 212 255	1 476 574	1 910 545	2 014 030	2 081 447	1 909 728	2 530 980	2 335 500
total import	448 538	519 082	656 676	517 254	432 688	510 736	374 619	472 744	606 584
import UE	445 926	512 775	648 543	507 491	421 244	502 366	374 618	449 473	603 077
import pays tiers	2 612	6 308	8 133	9 763	11 445	8 369	1	23 270	3 507
total ressources	1 799 624	1 815 243	2 211 391	2 521 976	2 536 193	2 681 760	2 356 516	3 070 717	3 017 864
total export	146 167	129 673	171 748	279 385	168 312	322 962	309 704	502 595	436 771
consommation	1 569 551	1 607 429	1 945 466	2 153 116	2 278 304	2 286 629	1 979 819	2 492 341	2 508 443
Total utilisations	1 715 718	1 737 102	2 117 214	2 432 501	2 446 616	2 609 591	2 289 523	2 994 936	2 945 214
Stocks fin de mois	83 906	78 141	94 177	89 475	89 577	72 169	66 993	75 780	72 650

Sources : Huileries de France, Douanes, FranceAgriMer

Bilan mensuel tourteaux de tournesol

Situation mensuelle tournesol - campagne 2014/15

tonne	juil-14	août-14	sept-14	oct-14	nov-14	déc-14	janv-15	févr-15	mars-15	avr-15	mai-15	juin-15
stocks début mois	108 274	54 907	32 588	15 277	38 477	35 783						
fabrication française (estimation)	36 570	23 320	15 370	69 430	63 600	65 190						
total import	71 129	72 462	37 311	67 331	46 157							
import UE	17 243	44 057	15 911	13 097	20 219							
import pays tiers	53 886	28 404	21 400	54 234	25 938							
total ressources	215 972	150 689	85 269	152 039	148 233							
total export	11 650	5 001	5 957	13 283	6 913							
consommation (estimation)	149 415	113 100	64 035	100 279	105 536							
total utilisations	161 065	118 100	69 992	113 562	112 450							
stocks fin de mois	54 907	32 588	15 277	38 477	35 783							

sources : Huileries de France, Douanes, FranceAgriMer

Situation mensuelle cumulée tournesol - campagne 2014/15

tonne	juil-14	août-14	sept-14	oct-14	nov-14	déc-14	janv-15	févr-15	mars-15	avr-15	mai-15	juin-15
stocks début mois	108 274	108 274	108 274	108 274	108 274	108 274						
fabrication française	36 570	59 890	75 260	144 690	208 290	273 480						
total import	71 129	143 590	180 901	248 233	294 389							
import UE	17 243	61 300	77 211	90 308	110 527							
import pays tiers	53 886	82 290	103 690	157 925	183 863							
total ressources	215 972	311 754	364 435	501 196	610 953							
total export	11 650	16 651	22 608	35 891	42 804							
consommation	149 415	262 515	326 549	426 829	532 365							
total utilisations	161 065	279 166	349 157	462 720	575 169							
stocks fin de mois	54 907	32 588	15 277	38 477	35 783							

sources : Huileries de France, Douanes, FranceAgriMer

Consommation cumulée de tourteau de tournesol

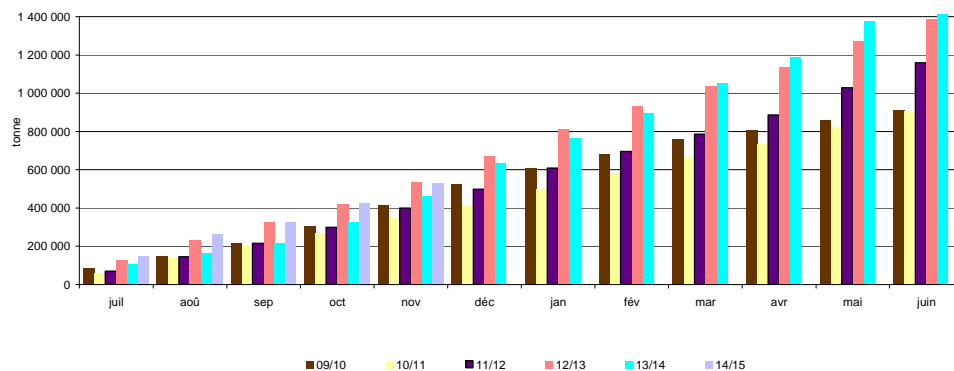

Sources: Douanes, FranceAgriMer

Bilans par campagne des tourteaux de tournesol

Situation des tourteaux de tournesol par campagne

tonne	2005/06	2006/07	2007/08	2008/09	2009/10	2010/11	2011/12	2012/13	2013/14
Stocks début mois	29 700	21 680	27 832	51 939	49 630	23 999	52 751	80 865	71 548
fabrication française	509 845	547 888	494 329	593 081	679 535	730 494	791 035	584 060	810 900
total import	222 274	190 213	137 309	324 671	398 569	368 178	605 415	929 699	906 876
import UE	81 770	77 355	57 035	99 424	85 744	100 056	121 110	212 507	225 942
import pays tiers	140 504	112 858	80 274	225 247	312 825	268 123	484 306	717 192	680 935
total ressources	761 819	759 781	659 470	969 691	1 127 734	1 122 671	1 449 201	1 594 624	1 789 325
total export	19 554	16 415	41 991	113 578	191 410	165 085	208 597	134 540	139 986
consommation	720 585	715 534	565 540	806 483	912 325	904 835	1 159 740	1 388 535	1 541 066
Total utilisations	740 139	731 949	607 531	920 061	1 103 735	1 069 920	1 368 336	1 523 075	1 681 051
Stocks fin de mois	21 680	27 832	51 939	49 630	23 999	52 751	80 865	71 548	108 274

sources : Huileries de France, Douanes, FranceAgriMer

Bilan mensuel tourteaux de soja

Situation mensuelle soja - campagne 2014/15

tonne	juil-14	août-14	sept-14	oct-14	nov-14	déc-14	janv-15	févr-15	mars-15	avr-15	mai-15	juin-15
stocks début mois	17 743	8 264	7 523	12 420	7 926	7 663						
fabrication française (estimation)	36 800	16 800	15 200	4 800	38 400	51 200						
total import	235 577	224 824	321 186	263 112	280 856							
import UE	47 131	55 038	50 975	62 486	67 871							
import pays tiers	188 446	169 786	270 211	200 627	212 986							
total ressources	290 120	249 887	343 909	280 332	327 183							
total export	28 723	1 018	8 905	72 018	12 815							
consommation (estimation)	253 133	241 347	322 584	200 387	306 705							
total utilisations	281 856	242 365	331 489	272 406	319 520							
stocks fin de mois	8 264	7 523	12 420	7 926	7 663							

sources : Douanes, FranceAgriMer

Situation mensuelle cumulée soja - campagne 2014/15

tonne	juil-14	août-14	sept-14	oct-14	déc-14	déc-14	janv-15	févr-15	mars-15	avr-15	mai-15	juin-15
stocks début mois	17 743	17 743	17 743	17 743	17 743	17 743						
fabrication française	36 800	53 600	68 800	73 600	112 000	163 200						
total import	235 577	460 400	781 586	1 044 699	1 325 555							
import UE	47 131	102 169	153 145	215 630	283 501							
import pays tiers	188 446	358 231	628 442	829 069	1 042 054							
total ressources	290 120	531 744	868 130	1 136 042	1 455 298							
total export	28 723	29 741	38 646	110 664	123 479							
consommation	253 133	494 480	817 064	1 017 451	1 324 157							
total utilisations	281 856	524 221	855 710	1 128 116	1 447 636							
stocks fin de mois	8 264	7 523	12 420	7 926	7 663							

sources : Douanes, FranceAgriMer

consommation cumulée de tourteau de soja

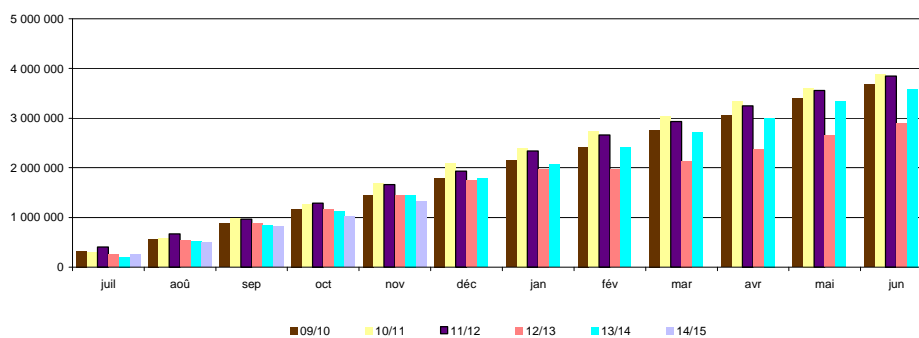

Sources: Douanes, FranceAgriMer

sources : Douanes, FranceAgriMer

Bilans par campagne des tourteaux de soja

Situation des tourteaux de soja par campagne

tonne	2005/06	2006/07	2007/08	2008/09	2009/10	2010/11	2011/12	2012/13	2013/14
Stocks début mois	3 553	10 158	29 023	4 730	13 796	5 122	18 968	19 554	19 759
fabrication française	229 149	260 095	196 871	358 968	370 532	353 433	469 285	465 600	454 638
total import	4 232 158	4 128 815	4 652 147	4 126 274	3 451 600	3 641 550	3 486 457	2 905 970	3 231 244
import UE	609 118	564 542	686 864	632 806	614 903	892 101	812 756	647 378	665 201
import pays tiers	3 623 040	3 564 273	3 965 283	3 493 648	2 836 697	2 749 449	2 673 701	2 258 592	2 566 042
total ressources	4 464 860	4 399 068	4 878 041	4 489 972	3 835 928	4 000 105	3 974 710	3 391 124	3 705 641
total export	94 692	76 248	60 526	71 639	153 151	104 696	109 796	67 546	95 705
consommation	4 360 011	4 293 797	4 812 785	4 404 537	3 677 655	3 876 441	3 845 360	3 306 519	3 592 193
Total utilisations	4 454 702	4 370 045	4 873 311	4 476 176	3 830 806	3 981 137	3 955 156	3 374 065	3 687 897
Stocks fin de mois	10 158	29 023	4 730	13 796	5 122	18 968	19 554	19 759	17 743

Sources : Huileries de France, Douanes, FranceAgriMer

Bilan mensuel tourteaux d'arachide

Situation mensuelle arachide - campagne 2014/15

tonne	juil-14	août-14	sept-14	oct-14	nov-14	déc-14	janv-15	févr-15	mars-15	avr-15	mai-15	juin-15
stocks début mois	0	0	0	0	0	0	0	0	0	0	0	0
fabrication française	0	0	0	0	0	0	0	0	0	0	0	0
total import	856	2819	734	650	689							
import UE	770	769	734	650	689							
import pays tiers	85	2 050	1									
total ressources	856	2819	734	650	689							
total export	2	2	0	1	3							
consommation	854	2817	734	649	686							
total utilisations	856	2819	734	650	689							
stocks fin de mois	0	0	0	0	0							

sources : Douanes, FranceAgriMer

Situation mensuelle cumulée arachide - campagne 2014/15

tonne	juil-14	août-14	sept-14	oct-14	nov-14	déc-14	janv-15	févr-15	mars-15	avr-15	mai-15	juin-15
stocks début mois	0	0	0	0	0	0	0	0	0	0	0	0
fabrication française	0	0	0	0	0	0	0	0	0	0	0	0
total import	856	3674	4408	5 059	5 748							
import UE	770	1539	2272	2923	3612							
import pays tiers	0	2050	2051	2051	2051							
total ressources	856	3674	4408	5 059	5 748							
total export	2	4	4	5	8							
consommation	854	3670	4404	5 054	5 740							
total utilisations	856	3674	4408	5 059	5 748							
stocks fin de mois	0	0	0	0	0							

sources : Douanes, FranceAgriMer

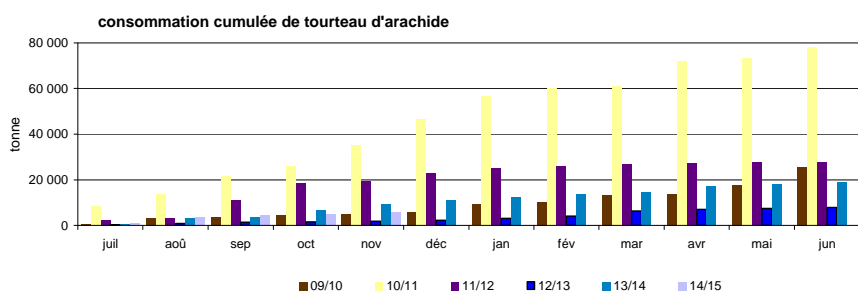

Sources: Douanes, FranceAgriMer

Bilans par campagne des tourteaux d'arachide

Situation des tourteaux d'arachide par campagne

tonne	2005/06	2006/07	2007/08	2008/09	2009/10	2010/11	2011/12	2012/13	2013/14
Stocks début mois	0	0	0	0	0	0	0	0	0
fabrication française	0	0	0	0	0	0	0	0	0
total import	29 767	72 568	22 303	7 411	25 699	78 308	27 731	7 912	18 785
import UE	2 771	11 146	8 889	3 916	9 715	19 118	8 345	6 382	10 420
import pays tiers	26 996	61 422	13 414	3 495	15 984	59 190	19 385	1 530	8 365
total ressources	29 767	72 568	22 303	7 411	25 699	78 308	27 731	7 912	18 785
total export	60	26	29	13	13	130	21	12	6
consommation	29 707	72 542	22 274	7 399	25 686	78 178	27 710	7 900	18 779
Total utilisations	29 767	72 568	22 303	7 411	25 699	78 308	27 731	7 912	18 785
Stocks fin de mois	0	0	0	0	0	0	0	0	0

sources : Huileries de France, Douanes, FranceAgriMer

Bilan mensuel tourteaux de lin

Situation mensuelle lin - campagne 2014/15

tonne	juil-14	août-14	sept-14	oct-14	nov-14	déc-14	janv-15	févr-15	mars-15	avr-15	mai-15	juin-15
stocks début mois	0	0	0	0	0	0	0	0	0	0	0	0
fabrication française	0	0	0	0	0	0	0	0	0	0	0	0
total import	7 177	6 320	6 588	6 818	7 016							
import UE	7 070	6 237	6 532	6 714	6 883							
import pays tiers	107	83	56	104	132							
total ressources	7 177	6 320	6 588	6 818	7 016							
total export	2	2	3	0	2							
consommation	7 175	6 320	6 586	6 818	7 014							
total utilisations	7 177	6 320	6 588	6 818	7 016							
stocks fin de mois	0	0	0	0	0							

Sources : Douanes, FranceAgrMer

Situation mensuelle cumulée lin - campagne 2014/15

tonne	juil-14	août-14	sept-14	oct-14	nov-14	déc-14	janv-15	févr-15	mars-15	avr-15	mai-15	juin-15
stocks début mois	0	0	0	0	0	0	0	0	0	0	0	0
fabrication française	0	0	0	0	0	0	0	0	0	0	0	0
total import	7 177	13 498	20 086	26 904	33 919							
import UE	6 631	6 776	6 776	8 206	8 206							
import pays tiers	81	85	85	85	85							
total ressources	7 177	13 498	20 086	26 904	33 919							
total export	2	2	4	5	6							
consommation	7 175	13 496	20 081	26 899	33 913							
total utilisations	7 177	13 498	20 086	26 904	33 919							
stocks fin de mois	0	0	0	0	0							

Sources : Douanes, FranceAgrMer

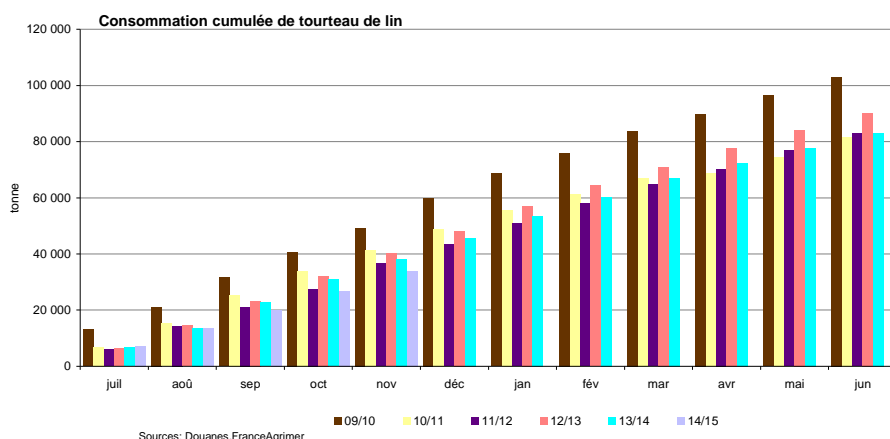

Bilans par campagne des tourteaux de lin

Situation des tourteaux de lin par campagne

tonne	2005/06	2006/07	2007/08	2008/09	2009/10	2010/11	2011/12	2012/13	2013/14
Stocks début mois	1	0	1	0	0	0	0	0	0
fabrication française	4	8	3	0	0	0	0	0	0
total import	119 552	120 685	137 616	114 111	103 462	84 688	83 022	90 253	83 208
import UE	116 544	119 088	136 245	113 732	103 326	84 688	81 738	89 307	82 594
import pays tiers	3 008	1 598	1 371	382	136	0	1 284	946	615
total ressources	119 557	120 693	137 620	114 111	103 462	84 688	83 022	90 253	83 208
total export	939	1 047	670	891	413	3 025	106	160	98
consommation	118 618	119 645	136 950	113 220	103 049	81 664	82 917	90 093	83 110
Total utilisations	119 557	120 692	137 620	114 111	103 462	84 688	83 022	90 253	83 208
Stocks fin de mois	0	0	0	0	0	0	0	0	0

Sources : Huileries de France, Douanes, FranceAgrMer

Exports/Imports

Graines, tourteaux et huiles au 30 novembre 2014

Marché des oléo-protéagineux

Janvier 2015

Graines de colza

Campagne 2014/15

exportations : Graines de colza (volume : en tonnes)

Sources : Douanes françaises

	juillet	août	septembre	octobre	novembre	decembre	janvier	février	mars	avril	mai	juin	Cumul mois campagne N	Cumul mois campagne N-1	Total campagne N-1
PAYS-BAS	17 747,1	6 798,8	8 305,3	1 203,2	792,1								34 846,5	31 507,6	85 477,4
ALLEMAGNE	87 294,2	91 264,4	94 853,5	87 164,2	79 337,9								439 914,2	318 520,4	727 292,0
ITALIE	56,0	25,8	0,3	0,5									82,6	116,4	116,4
ROYAUME-UNI	12 583,9	226,6											12 810,5	16 091,0	16 094,4
IRLANDE	2,8	1,3											4,1	12,4	12,4
DANEMARK	6 174,6	29,1		7,9	0,3								6 211,9	473,8	554,2
GRÈCE	6,2	7,6	3,2	0,0									17,0	14,3	14,3
PORTUGAL	0,1	1,0	1,6	1,1									3,8	51,9	51,9
ESPAGNE	3 672,8	1 880,4	105,8	8,1	0,0								5 687,1	539,4	673,0
BELGIQUE	32 711,5	10 637,5	19 253,7	24 659,0	20 273,9								107 535,6	101 993,7	305 852,1
LUXEMBOURG	17,2	980,6		87,2	6 111,0								7 196,0	2 162,7	2 375,0
SUÈDE	3 762,3	1,1											3 763,4	42,7	58,1
FINLANDE	3 150,3												3 150,3		0,0
AUTRICHE	56,1	15,2	0,5										71,8	330,6	648,2
ESTONIE	3,3												3,3	9,1	9,1
LETONIE	33,5	0,3			0,1								33,9	56,0	56,9
LITUANIE	49,7	1,7											51,4	16,3	16,3
POLOGNE	732,1	302,3	0,2	0,4									1 035,0	724,5	1 016,2
RÉPUBLIQUE TCHÈQUE	230,0	141,6			0,2								371,8	436,8	444,0
SLOVAQUIE	80,7	60,2	0,0										140,9	103,6	107,8
HONGRIE	512,9	213,3											726,2	809,5	1 241,2
ROUMANIE	1 123,2	270,4	0,0	2,4									1 396,0	1 132,7	1 456,0
BULGARIE	203,7	58,8	0,8										263,3	297,0	370,7
SLOVÉNIE	12,3	5,1											17,4	12,6	12,6
CROATIE	18,7	24,3											43,0	25,4	25,4
UE à 28	170 235,2	112 947,4	122 524,9	113 134,0	106 515,5								625 357,0	475 280,4	1 143 975,6

	juillet	août	septembre	octobre	novembre	decembre	janvier	février	mars	avril	mai	juin	Cumul mois campagne N	Cumul mois campagne N-1	Total campagne N-1
SUISSE	27,3	7,6	228,3	1 905,6	1 154,0								3 322,8	2 469,7	7 488,0
TURQUIE	40,0	24,7	10,6										75,3	64,7	14 374,0
UKRAINE	48,9	20,2											69,1	75,4	75,4
BELARUS	0,4	13,3											13,7	34,7	34,7
MOLDOVA		9,4											9,4	9,1	9,1
RUSSIE	59,7	0,0											59,7	54,3	58,6
KAZAKHSTAN	0,1												0,1	0,0	1,3
SERBIE	19,4	4,3											23,7	13,5	13,5
MAROC				0,0									0,0	3,8	3,8
TUNISIE		0,0	5,5										5,5		
ÉTATS-UNIS D'AMÉRIQUE		15,2		0,0									15,2	13,4	13,4
CANADA															0,6
MEXIQUE														73 461,7	73 461,7
CHILI															36,1
ARGENTINE															1,6
IRAN			102,0										102,0		
CHINE		0,0											0,0		
AUSTRALIE		0,1	8,5										8,6		10,1
NOUVELLE-ZÉLANDE			0,3		4,5								4,8	0,1	7,4
Pays tiers	195,8	94,8	355,2	1 905,6	1 158,5								3 709,9	76 200,4	95 589,3
Total	170 431,0	113 042,2	122 880,1	115 039,6	107 674,0								629 066,9	551 480,8	1 239 564,9

Graines de colza

Campagne 2014/15

importations : Graines de colza (volume : en tonnes)

Sources : Douanes françaises

	juillet	août	septembre	octobre	novembre	decembre	janvier	février	mars	avril	mai	juin	Cumul mois campagne N	Cumul mois campagne N-1	Total campagne N-1
PAYS-BAS	115,9	3,6	1,3	28,4	227,1								376,3	268,8	443,0
ALLEMAGNE	645,4	1 898,4	1 848,3	1 019,2	0,6								5 411,9	3 466,1	4 047,4
ITALIE	225,7	58,4	79,1	97,0	111,2								571,4	573,9	780,9
ROYAUME-UNI	0,1	3 758,7	12,6		9,6								3 781,0	1 938,9	1 938,9
DANEMARK					45,3								45,3	35,4	58,9
ESPAGNE	15 559,4	2 706,9	5 359,4	3 669,3	41,1								27 336,1	37 044,5	41 058,1
BELGIQUE	1 206,6	927,9	2 906,9	471,2	214,2								5 726,8	4 378,4	10 615,3
LUXEMBOURG	4,1	544,0	1 860,9	29,3	6 160,6								8 598,9	5 223,3	5 604,0
SUÈDE	0,0				0,7								0,7	0,2	0,2
AUTRICHE	0,0												0,0		
LETTONIE														29 401,8	29 401,8
LITUANIE														27 501,3	27 501,3
POLOGNE	5,3												5,3	33,7	53,7
RÉPUBLIQUE TCHÈQUE	8,8												8,8	15,8	40,3
HONGRIE	43,1	125,3	0,4	7,9									176,7	109,9	152,6
ROUMANIE	10,1	36 574,3	88,8	17,4	8,4								36 699,0	32 868,3	33 319,6
BULGARIE	39 788,3	56 671,6											96 457,9	103 554,7	103 554,7
CROATIE			23,9	9,7	3,0								36,6	256,4	294,5
UE à 28	57 610,8	103 269,1	12 181,6	5 349,4	6 821,8								185 232,7	246 671,4	258 865,2

	juillet	août	septembre	octobre	novembre	decembre	janvier	février	mars	avril	mai	juin	Cumul mois campagne N	Cumul mois campagne N-1	Total campagne N-1
SUISSE				1,3									1,3	11,9	11,9
TURQUIE	0,0	0,0											0,0		0,0
UKRAINE	0,0	38 265,2	68 182,1	70 509,1	31 995,8								208 952,2	337 827,6	494 523,2
MOLDOVA														6 024,0	6 024,0
RUSSIE															0,0
ÉTATS-UNIS D'AMÉRIQUE		0,0		0,0									0,0	0,0	0,0
CANADA	0,0	0,0	0,0	0,0	0,0								0,0	0,0	1,2
CHILI	0,0	0,0	0,0										0,0	0,0	0,0
ARGENTINE					0,4								0,4	28,6	28,6
AUSTRALIE	21,8												21,8	38 948,4	412 326,2
Pays tiers	21,8	38 265,2	68 182,1	70 510,4	31 996,2								208 975,7	382 840,5	912 915,1
Total	57 632,6	141 534,3	80 363,7	75 859,8	38 818,0								394 208,4	629 511,9	1 171 780,3

Graines de tournesol

Campagne 2014/15

exportations : Graines de tournesol (volume : en tonnes)

Sources : Douanes françaises

	juillet	août	septembre	octobre	novembre	decembre	janvier	février	mars	avril	mai	juin	Cumul mois campagne N	Cumul mois campagne N-1	Total campagne N-1
PAYS-BAS	142,8	52,2	1 565,0	8 991,8	2 599,4								13 351,2	10 170,3	34 258,4
ALLEMAGNE	3 715,3	4 024,6	2 438,4	13 280,5	12 779,7								36 238,5	37 445,6	134 925,7
ITALIE	0,1	0,1	24,5	251,8	632,0								908,5	702,4	1 265,5
ROYAUME-UNI	1 036,6	640,4	532,0	1 283,1	514,6								4 006,7	4 760,8	9 870,6
IRLANDE															0,0
DANEMARK														21,6	21,6
GRÈCE	4,4	3,4	5,0	8,0	4,3								25,1	23,5	264,5
PORTUGAL	114,5	0,1	78,5	23,8	1,7								218,6	378,0	744,3
ESPAGNE	25 958,6	18 067,7	17 829,1	23 316,7	13 589,7								98 761,8	76 126,3	191 808,3
BELGIQUE	1 678,3	575,6	2 389,7	15 622,1	3 151,6								23 417,3	12 532,6	34 307,4
LUXEMBOURG	0,5	0,5	0,6	982,9	0,7								985,2	518,3	522,2
SUÈDE					1,5								1,5		1,5
FINLANDE														0,0	0,0
AUTRICHE					250,3								250,3	60,0	593,8
ESTONIE			0,0	0,0									0,0	0,0	0,0
LETTONIE															0,0
LITUANIE	0,0				0,0								0,0	0,0	0,3
POLOGNE	1,0	2,0		2,9	1,0								6,9	6,8	33,9
RÉPUBLIQUE TCHÈQUE															63,6
SLOVAQUIE														47,9	138,5
HONGRIE					474,0								474,0	41,9	1 004,9
ROUMANIE	25,5	6,0	10,2	5,9	136,5								184,1	184,8	1 738,9
BULGARIE	0,1				98,1								98,2	373,6	1 815,9
SLOVÉNIE		0,0	0,0		0,0								0,0	0,0	0,6
CROATIE															80,4
UE à 28	32 677,7	23 372,6	24 873,0	63 769,5	34 235,1								178 927,9	143 394,6	413 460,8

Graines de tournesol

Campagne 2014/15

exportations : Graines de tournesol (volume : en tonnes)

Sources : Douanes françaises

	juillet	août	septembre	octobre	novembre	decembre	janvier	février	mars	avril	mai	juin	Cumul mois campagne N	Cumul mois campagne N-1	Total campagne N-1
SUISSE				70,3	124,1								194,4	376,6	678,6
TURQUIE														0,0	136,6
UKRAINE					572,3								572,3	1 073,8	3 123,1
BELARUS															0,1
MOLDOVA															138,2
RUSSIE				13,3	709,3								722,6	717,0	4 433,6
GÉORGIE															20,2
KAZAKHSTAN															2,9
OUZBEKISTAN														0,0	0,0
SERBIE					19,7								19,7	5,5	166,3
MAROC														3,2	14,3
ALGÉRIE	2,0												2,0		
TUNISIE			1,1										1,1	6,2	9,7
SOUDAN															7,8
MAURITANIE		0,0											0,0		0,0
BURKINA FASO															0,0
NIGER			0,0										0,0	0,0	0,0
SÉNÉGAL				0,0	0,0								0,0	57,3	57,3
CÔTE D'IVOIRE		0,2											0,2		0,2
BÉNIN														0,1	0,1
NIGÉRIA		0,0											0,0		
CAMEROUN				0,0										0,0	0,0
GABON	0,0	0,0	0,0		0,0								0,0	0,0	0,0
KENYA															0,3
OUGANDA															17,2
MADAGASCAR															0,2
MAURICE															0,0
AFRIQUE DU SUD			0,0		0,0								0,0	28,0	28,0
ÉTATS-UNIS D'AMÉRIQUE														0,0	105,5
CANADA				0,3									0,3		3,4
SAINT-PIERRE ET MIQUELON															0,0
CUBA															0,0
RÉPUBLIQUE DOMINICAINE		0,0		0,0	0,0								0,0		0,0
ANTIGUA ET BARBUDA															0,0
LES ÎLES VIERGES BRITANNIQUES			0,0										0,0		
CHILI			11,0	0,5	0,1								11,6	18,8	18,8
ARGENTINE		6,2	0,6	4,4	0,3								11,5	19,5	19,8
LIBAN			0,9	0,5	0,6								2,0	0,8	12,0
ARABIE SAOUDITE			0,2	0,2									0,4	1,0	1,5
ÉMIRATS ARABES UNIS		1,2			2,5								3,7	0,8	1,3
INDE														0,0	0,0
THAÏLANDE	0,2												0,2		
CAMBODGE		0,1											0,1		
CHINE		4,7			0,0								4,7	3,2	12,4
JAPON															7,7
AUSTRALIE															1,2
NOUVELLE-ZÉLANDE			0,4	0,1									0,5	0,1	0,1
Pays tiers	2,2	12,4	14,2	89,6	1 428,9								1 547,3	2 311,9	9 018,4
Total	32 679,9	23 385,0	24 887,2	63 859,1	35 664,0								180 475,2	145 706,5	422 479,2

Graines de tournesol

Campagne 2014/15

importations : Graines de tournesol (volume : en tonnes)

Sources : Douanes françaises

	juillet	août	septembre	octobre	novembre	decembre	janvier	février	mars	avril	mai	juin	Cumul mois campagne N	Cumul mois campagne N-1	Total campagne N-1
PAYS-BAS	19,1	202,7	172,4	106,5	92,5								593,2	274,9	1 538,8
ALLEMAGNE	292,3	253,6	154,7	367,0	358,0								1 425,6	1 972,1	4 063,4
ITALIE	31,3		73,4	271,1	267,8								643,6	831,6	1 754,4
ROYAUME-UNI	1,0	0,0		1,6	1,2								3,8	155,8	253,6
DANEMARK	23,2			0,9	1,2								25,3		
GRÈCE	11,7												11,7		0,5
PORTUGAL				2,4									2,4		
ESPAGNE	442,0	85,1	1 551,0	2 016,9	1 428,3								5 523,3	7 553,2	14 675,1
BELGIQUE	26,2	26,9	83,0	98,4	80,8								315,3	222,6	453,9
LUXEMBOURG		0,0	570,9	982,4									1 553,3	519,0	519,0
SUÈDE				10,4	12,2								22,6		2,2
AUTRICHE	24,1	23,2		5,0	6,9								59,2	33,7	180,8
MALTE	22,9	22,7	46,2	23,1	45,8								160,7	69,8	302,3
POLOGNE	1,9												1,9	16,5	16,5
RÉPUBLIQUE TCHÈQUE	9,8												9,8	1,7	23,7
SLOVAQUIE		12,6		0,8									13,4	3,0	7,4
HONGRIE	47,9	65,7	86,4	54,2	201,0								455,2	558,2	1 080,1
ROUMANIE	33,7	32,1	62,2	45 574,4	27 201,5								72 903,9	83 093,4	253 135,6
BULGARIE	163,5	13 194,1	154,4	6 731,9	29 702,3								49 946,2	128 670,9	166 969,8
CROATIE					1,0								1,0		
UE à 28	1 150,6	13 918,7	2 954,6	56 247,0	59 400,5								133 671,4	223 976,4	444 977,1

	juillet	août	septembre	octobre	novembre	decembre	janvier	février	mars	avril	mai	juin	Cumul mois campagne N	Cumul mois campagne N-1	Total campagne N-1
SUISSE															1,5
GIBRALTAR															0,0
TURQUIE	49,4	3,2	0,1	84,8	123,6								261,1	119,8	1 234,8
ALBANIE															56,7
UKRAINE	0,0	0,0		0,1									0,1	18,4	15 707,3
MOLDOVA														5,3	45,3
RUSSIE	0,0			0,0	0,0								0,0	0,0	0,0
SERBIE	1,9	0,0			75,4								77,3	1,0	157,6
MAROC														5,6	5,6
ÉGYPTE				26,0	0,0								26,0		90,0
SÉNÉGAL															0,5
KENYA		0,0											0,0		
AFRIQUE DU SUD	0,0			0,0									0,0		5,1
ÉTATS-UNIS D'AMÉRIQUE	18,7	6,4	10,1	397,5	1 640,2								2 072,9	2 023,1	6 462,5
MEXIQUE															2,5
PÉROU	0,2		0,1	0,2	0,1								0,6	0,1	0,1
BRÉSIL															0,0
CHILI	308,4	1 093,8	989,2	283,4	69,2								2 744,0	2 500,1	3 044,5
ARGENTINE	121,1	79,9	20,8	139,0	26,2								387,0	730,0	1 778,5
LIBAN		21,8											21,8		
IRAN														0,3	0,3
ISRAËL			1,3										1,3	4,4	11,3
INDE					0,0								0,0	0,0	0,0
CHINE	6,8	6,9	6,0	11,1	6,5								37,3	105,8	168,6
CORÉE DU SUD				0,0									0,0		0,0
Pays tiers	506,5	1 212,0	1 027,6	942,1	1 941,2								5 629,4	5 513,9	28 772,7
Total	1 657,1	15 130,7	3 982,2	57 189,1	61 341,7								139 300,8	229 490,3	473 749,8

Graines de soja

Campagne 2014/15

exportations : Fèves de soja (volume : en tonnes)

Sources : Douanes françaises

	juillet	août	septembre	octobre	novembre	decembre	janvier	février	mars	avril	mai	juin	Cumul mois campagne N	Cumul mois campagne N-1	Total campagne N-1
PAYS-BAS	0,1	0,6	0,3	0,3	0,6								1,9	1,7	7,6
ALLEMAGNE		32,7	103,5	63,5	26,0								225,7	518,2	1 455,1
ITALIE	48,7	0,0	0,1	24,2	48,5								121,5	428,5	1 047,7
ROYAUME-UNI	0,1	0,1	0,1	0,2	0,1								0,6	0,1	2,0
DANEMARK														0,0	0,0
GRÈCE	0,5												0,5	4,0	4,4
PORTUGAL	48,7	145,6	48,6	73,5	73,4								389,8	109,2	495,0
ESPAGNE	1 028,7	803,9	809,7	1 869,7	1 680,1								6 192,1	2 830,7	10 530,2
BELGIQUE	1,3	0,8	81,0	1 309,2	785,6								2 177,9	895,9	2 878,6
LUXEMBOURG	0,5	0,3	0,7	0,8	0,3								2,6	0,3	2,3
SUÈDE					0,1								0,1		
FINLANDE	1,5												1,5	1,5	4,0
AUTRICHE		98,6		8,4	48,6								155,6	259,7	913,8
ESTONIE			0,0	0,0									0,0	142,8	143,0
LITUANIE	0,0		0,0										0,0	0,0	0,0
POLOGNE	3,0	10,5		6,0	3,0								22,5	20,3	44,0
HONGRIE															10,7
ROUMANIE	0,0												0,0	0,0	14,8
BULGARIE	0,0			0,0	0,0								0,0	0,0	1,1
SLOVÉNIE														0,0	0,0
CROATIE															0,0
UE à 28	1 133,1	1 093,1	1 044,0	3 355,8	2 666,3								9 292,3	5 212,9	17 554,3

	juillet	août	septembre	octobre	novembre	decembre	janvier	février	mars	avril	mai	juin	Cumul mois campagne N	Cumul mois campagne N-1	Total campagne N-1
SUISSE	359,6	57,1	51,4	664,7	1 337,1								2 469,9	2 025,2	4 610,8
UKRAINE															5,3
RUSSIE															119,6
KAZAKHSTAN															0,1
MAROC														14,0	14,0
LYBIE														0,1	0,1
SOUDAN															1,8
NIGER														0,4	0,4
TCHAD					0,5								0,5		
SÉNÉGAL														0,0	8,7
GHANA														0,1	0,1
CAMEROUN														0,0	0,0
GABON	0,0		0,0										0,0		0,0
RÉPUBLIQUE DU CONGO				0,0									0,0		0,0
MADAGASCAR															0,0
ÉTATS-UNIS D'AMÉRIQUE				0,0	0,0								0,0	0,0	0,0
CANADA				0,0									0,0		
ARGENTINE															0,0
LIBAN	0,5		0,2										0,7	0,8	1,5
ISRAËL															0,0
ARABIE SAOUDITE	0,5			0,3									0,8	1,1	1,6
THAÏLANDE															0,0
MALAYSIA					0,0								0,0		
SINGAPOUR															0,0
CHINE														0,7	0,7
JAPON														0,4	0,4
AUSTRALIE														0,6	0,6
NOUVELLE-ZÉLANDE														0,0	0,0
Pays tiers	360,6	57,1	51,6	665,0	1 337,6								2 471,9	2 043,4	4 765,7
Total	1 493,7	1 150,2	1 095,6	4 020,8	4 003,9								11 764,2	7 256,3	22 320,0

Graines de soja

Campagne 2014/15

importations : Fèves de soja (volume : en tonnes)

Sources : Douanes françaises

	juillet	août	septembre	octobre	novembre	decembre	janvier	février	mars	avril	mai	juin	Cumul mois campagne N	Cumul mois campagne N-1	Total campagne N-1
PAYS-BAS	62,3	69,6	80,3	92,2	48 988,3								49 292,7	537,3	1 167,3
ALLEMAGNE	28,4	0,2	81,4	41,1	56,4								207,5	138,7	286,7
ITALIE	115,7	498,8	36,2	278,1	21,8								950,6	384,9	1 247,7
ROYAUME-UNI		0,6											0,6	16,7	28,6
ESPAGNE	308,1	233,5	245,8	240,9	327,3								1 355,6	1 064,7	4 503,2
BELGIQUE	2 120,0	1 789,8	2 254,8	2 262,4	1 902,3								10 329,3	9 347,1	23 973,8
LUXEMBOURG														27,3	27,3
AUTRICHE	95,4	67,1	90,8	102,7	69,6								425,6	367,4	1 167,4
LITUANIE															33,3
HONGRIE														3,0	5,5
CROATIE														1,0	1,0
UE à 28	2 729,9	2 659,6	2 789,3	3 017,4	51 365,7								62 561,9	11 888,1	32 441,8

	juillet	août	septembre	octobre	novembre	decembre	janvier	février	mars	avril	mai	juin	Cumul mois campagne N	Cumul mois campagne N-1	Total campagne N-1
ISLANDE															21,1
SUISSE				1,2									1,2	1,2	6,1
TURQUIE														0,3	5,3
SERBIE															20,2
BURKINA FASO	287,8	299,9											587,7		
TOGO	88,9												88,9	789,6	1 381,9
MAURICE															0,0
AFRIQUE DU SUD															0,0
ÉTATS-UNIS D'AMÉRIQUE					16 771,2								16 771,2	60 596,3	258 717,9
CANADA	149,0	41,3	178,8	21 160,3	70 369,6								91 899,0	28 978,5	52 481,4
BRESIL	45 684,8	473,8											46 158,6	43 600,6	103 600,6
PARAGUAY														46 923,1	186 952,6
ARGENTINE				0,5									0,5		
INDE	821,9	1 210,3	40,7	459,4	39,9								2 572,2	5 760,5	11 472,4
SRI LANKA			0,2										0,2	0,3	0,3
THAÏLANDE	0,2		0,2		0,2								0,6	0,1	0,7
VIËT-NAM														0,2	1,2
CHINE	7,3	15,3	34,8	219,6	41,7								318,7	177,0	1 375,7
CORÉE DU SUD	0,0		0,0										0,0	0,0	0,4
JAPON														2,9	5,8
AUSTRALIE															0,1
Pays tiers	47 039,9	2 040,6	254,7	21 841,0	87 222,6								158 398,8	186 830,6	616 043,7
Total	49 769,8	4 700,2	3 044,0	24 858,4	138 588,3								220 960,7	198 718,7	648 485,5

Graines de lin

Campagne 2014/15

exportations : Graines de lin (volume : en tonnes)

Sources : Douanes françaises

	juillet	août	septembre	octobre	novembre	decembre	janvier	février	mars	avril	mai	juin	Cumul mois campagne N	Cumul mois campagne N-1	Total campagne N-1
PAYS-BAS	53,1		3,0	28,5	28,8								113,4	800,3	1 947,4
ALLEMAGNE	0,1	1,6	1,8	0,2	5,1								8,8	20,0	66,7
ITALIE	8,4	7,1	1,2	30,9	1,1								48,7	18,5	91,9
ROYAUME-UNI	0,1	0,2	0,1	0,2	0,4								1,0	1,3	57,3
IRLANDE														1,0	1,0
DANEMARK															0,5
GRÈCE	1,4	1,0	1,2	3,1	2,3								9,0	8,8	19,0
PORTUGAL	3,1	0,1	5,2	7,1	0,1								15,6	53,6	80,5
ESPAGNE	3,1	2,0	58,2	29,0	52,2								144,5	289,3	548,6
BELGIQUE	202,6	61,3	42,7	149,0	121,3								576,9	1 368,9	3 586,5
LUXEMBOURG	0,2	0,7	0,3	0,2	0,3								1,7	1,4	19,2
SUÈDE	0,0		2,4										2,4	0,1	0,1
FINLANDE														0,5	0,6
AUTRICHE															39,1
ESTONIE			0,0	0,0	0,0								0,0	0,1	0,1
LETONIE															8,0
LITUANIE	0,0												0,0	0,0	3,0
POLOGNE	0,3	0,2	0,1	0,0	0,0								0,6	0,8	2,6
RÉPUBLIQUE TCHÈQUE		0,0	0,1	0,0	0,0								0,1	21,2	21,7
SLOVAQUIE		0,0			0,0								0,0		4,0
HONGRIE	0,1	0,1	1,0	0,2	0,0								1,4	0,6	2,2
ROUMANIE	0,1			0,0	0,0								0,1	0,2	8,3
BULGARIE	0,7	0,6	0,6	0,7	0,4								3,0	9,4	12,8
SLOVÉNIE			0,1										0,1		
CROATIE				0,0									0,0		0,0
UE à 28	273,3	74,9	118,0	249,1	212,0								927,3	2 596,0	6 521,1

	juillet	août	septembre	octobre	novembre	decembre	janvier	février	mars	avril	mai	juin	Cumul mois campagne N	Cumul mois campagne N-1	Total campagne N-1
SUISSE	151,3	146,1	258,4	101,0	231,6								888,4	774,6	1 767,8
BELARUS															0,0
RUSSIE			0,4										0,4		
SERBIE															0,3
MAROC	3,1			0,1									3,2	0,1	0,1
ALGÉRIE	1,0												1,0		
TUNISIE		2,8	1,1	2,7	2,1								8,7	11,4	25,8
CÔTE D'IVOIRE		0,1											0,1		0,7
BÉNIN														0,3	0,3
NIGÉRIA		0,0											0,0		0,0
ÉTATS-UNIS D'AMÉRIQUE			0,1										0,1		
LES ÎLES VIERGES BRITANNIQUES			0,0										0,0		
LIBAN	0,4		4,1		0,6								5,1	2,8	8,9
ARABIE SAOUDITE			0,7	0,6									1,3	1,0	3,6
ÉMIRATS ARABES UNIS					2,0								2,0	1,5	2,2
THAÏLANDE														3,0	3,0
VIËT-NAM	0,2												0,2		
CAMBODGE		0,3											0,3		
JAPON															0,2
NOUVELLE-ZÉLANDE			0,1										0,1	0,0	0,0
Pays tiers	156,0	149,3	264,9	104,4	236,3								910,9	794,7	1 812,9
Total	429,3	224,2	382,9	353,5	448,3								1 838,2	3 390,7	8 334,0

Graines de lin

Campagne 2014/15

importations : Graines de lin (volume : en tonnes)

Sources : Douanes françaises

	juillet	août	septembre	octobre	novembre	decembre	janvier	février	mars	avril	mai	juin	Cumul mois campagne N	Cumul mois campagne N-1	Total campagne N-1
PAYS-BAS	128,0	21,9	5,5	7,1	35,5								198,0	206,6	1 273,2
ALLEMAGNE	86,4	67,6	81,8	117,6	20,4								373,8	306,0	1 153,8
ITALIE	12,8	10,6	11,8	10,4	10,9								56,5	48,4	215,6
ROYAUME-UNI	863,9	1 716,3	770,9	472,7	1 180,6								5 004,4	6 813,4	22 120,5
GRÈCE		0,0											0,0	0,0	0,0
ESPAGNE	1,6	0,4		0,6									2,6	8,5	48,7
BELGIQUE	1 121,1	585,2	1 090,9	801,2	1 189,6								4 788,0	2 805,6	7 273,4
LUXEMBOURG		0,0	0,0	2,0	2,0								4,0	0,0	0,0
SUÈDE	1 288,0												1 288,0		1 093,7
AUTRICHE	3,8		3,8		3,0								10,6	48,3	57,3
LETTONIE															0,0
RÉPUBLIQUE TCHÈQUE															1,0
SLOVAQUIE					48,6								48,6		75,8
HONGRIE				1,5	0,8								2,3	4,3	8,9
ROUMANIE	2,3	3,0	7,8	0,3	4,7								18,1	3,0	191,7
UE à 28	3 507,9	2 405,0	1 972,5	1 413,4	2 496,1								11 794,9	10 244,1	33 513,6

	juillet	août	septembre	octobre	novembre	decembre	janvier	février	mars	avril	mai	juin	Cumul mois campagne N	Cumul mois campagne N-1	Total campagne N-1
SUISSE					0,7								0,7	20,4	20,8
TURQUIE														6,0	6,0
UKRAINE														45,0	132,1
RUSSIE	716,1	114,2	369,8	591,7	594,3								2 386,1	565,3	2 282,1
KAZAKHSTAN	114,3	127,0	75,3	100,8	133,0								550,4	114,6	715,7
MAROC			0,2										0,2	0,5	1,2
TUNISIE	1,2	0,7	1,6	2,7	1,2								7,4	6,3	19,6
ÉTATS-UNIS D'AMÉRIQUE				0,7									0,7	0,8	1,3
CANADA		26,1	80,5										106,6	2 135,0	3 879,0
ARGENTINE	5,5	3,8	3,8	8,2	10,5								31,8	46,2	96,9
INDE		20,0	1,5	0,2	0,8								22,5		24,5
CAMBODGE				0,8	4,0								4,8		
CHINE	17,9	9,0		7,0	19,9								53,8	94,1	135,0
AUSTRALIE															0,1
NOUVELLE-ZÉLANDE														0,0	0,2
Pays tiers	855,0	300,8	532,7	712,1	764,4								3 165,0	3 034,2	7 314,5
Total	4 362,9	2 705,8	2 505,2	2 125,5	3 260,5								14 959,9	13 278,3	40 828,1

Pois

Campagne 2014/15

exportations : Pois (volume : en tonnes)

Sources : Douanes françaises

	juillet	août	septembre	octobre	novembre	decembre	janvier	février	mars	avril	mai	juin	Cumul mois campagne N	Cumul mois campagne N-1	Total campagne N-1
PAYS-BAS	764,4	613,9	987,7	1 753,0	1 073,5								5 192,5	6 317,6	15 542,2
ALLEMAGNE	306,3	28,5	317,2	706,8	456,6								1 815,4	2 346,4	17 334,9
ITALIE	183,1	114,4	369,6	3 214,3	1 784,3								5 665,7	5 130,0	9 777,0
ROYAUME-UNI	224,9	112,1	161,4	141,3	194,0								833,7	4 887,6	8 728,3
IRLANDE		0,3	0,3	0,3									0,9	1,1	1,8
DANEMARK	1,9	2 199,1	1,9										2 202,9	1 650,0	2 031,0
GRÈCE	0,0		3,0	31,3	9,2								43,5	12,4	34,8
PORTUGAL	107,1	54,1	6,0	25,5	27,1								219,8	271,0	740,7
ESPAGNE	275,0	3 707,0	576,2	737,8	449,2								5 745,2	6 252,3	8 794,6
BELGIQUE	3 908,4	3 653,9	5 159,3	4 320,0	4 725,8								21 767,4	38 536,4	85 290,5
LUXEMBOURG	3,2	0,3	4,9	40,4	12,9								61,7	30,3	71,4
SUÈDE					0,2								0,2		53,1
FINLANDE															30,1
AUTRICHE															91,3
MALTE			1,3		0,0								1,3	1,0	1,0
ESTONIE															26,0
LETTONIE	1,9												1,9	0,2	7,1
LITUANIE		23,5	6,0										29,5	0,3	8,3
POLOGNE	1,6	1,3		0,8	0,1								3,8	12,3	287,1
RÉPUBLIQUE TCHÈQUE		10,4		31,1	0,4								41,9	0,4	9,5
HONGRIE	3,0	6,0		10,5	7,4								26,9	100,1	260,8
ROUMANIE				20,0									20,0	2,0	53,0
SLOVÉNIE	0,1	0,1	0,0	0,1	0,1								0,4	0,4	1,0
CROATIE															8,2
CHYPRE					0,0								0,0		0,0
UE à 28	5 780,9	10 524,9	7 594,8	11 033,2	8 740,8								43 674,6	65 551,8	149 183,7

	juillet	août	septembre	octobre	novembre	decembre	janvier	février	mars	avril	mai	juin	Cumul mois campagne N	Cumul mois campagne N-1	Total campagne N-1
NORVÈGE		3 314,3											3 314,3	12 908,2	21 742,7
SUISSE	139,1	20,0	625,9	71,5	25,6								882,1	3 307,1	15 203,4
TURQUIE	8,0	0,1											8,1	130,3	130,3
UKRAINE															10,0
BELARUS															0,1
RUSSIE															39,9
SERBIE	0,1				0,1								0,2	0,1	0,3
MAROC		470,2	480,0	296,5	56,3								1 303,0	1 352,3	1 421,3
ALGÉRIE		15,0											15,0		
TUNISIE		36,0	198,0										234,0	109,8	139,8
ÉGYPTE														3 448,4	5 683,8
BURKINA FASO															0,0
NIGER			0,0										0,0		0,0
TCHAD															0,0
CÔTE D'IVOIRE															1,8
NIGÉRIA														0,0	0,0
RÉPUBLIQUE DU CONGO															0,3
KENYA		0,1											0,1		1,0
MADAGASCAR		5,4											5,4	0,4	45,1
MAURICE															43,5
AFRIQUE DU SUD					6,2								6,2	2,7	2,7
ÉTATS-UNIS D'AMÉRIQUE				14,3									14,3		
SAINT-PIERRE ET MIQUELON														0,1	0,1
COLOMBIE															0,6
ÉQUATEUR			3,9										3,9	17,3	35,1
PÉROU	0,3												0,3		
CHILI														2,2	2,2
ARGENTINE															1,3
LIBAN														1,8	1,8
ISRAËL													0,1	0,0	0,0
ARABIE SAOUDITE		1,0											1,0		
INDE					0,0								0,0		
SINGAPOUR														0,0	0,0
HONG-KONG				0,0									0,0		
Pays tiers	147,5	3 862,1	1 307,8	382,3	88,3								5 788,0	21 280,7	44 507,1
Total	5 928,4	14 387,0	8 902,6	11 415,5	8 829,1								49 462,6	86 832,5	193 690,8

Pois

Campagne 2014/15

importations : Pois (volume : en tonnes)

Sources : Douanes françaises

	juillet	août	septembre	octobre	novembre	decembre	janvier	février	mars	avril	mai	juin	Cumul mois campagne N	Cumul mois campagne N-1	Total campagne N-1
PAYS-BAS	6,0	1,2	5,3	0,6	5,2								18,3	251,1	579,4
ALLEMAGNE	40,4	0,2	3,5	1,4	5,2								50,7	33,3	153,8
ITALIE	0,5	3,0	10,1	60,1	13,5								87,2	151,2	354,2
ROYAUME-UNI	0,0	0,4	3,2	0,0	7,1								10,7	223,6	334,5
PORTUGAL															1,4
ESPAGNE					22,4								22,4	215,8	312,9
BELGIQUE	19,4	11,0	70,1	8,3	7,3								116,1	694,5	1 333,4
LUXEMBOURG				0,6									0,6		2,0
SUÈDE															0,0
AUTRICHE															0,9
ESTONIE			0,1		0,1								0,2	0,1	0,2
LITUANIE															6,5
RÉPUBLIQUE TCHÈQUE	9,5	38,0											47,5	60,0	60,0
SLOVAQUIE															2,5
HONGRIE	10,5	7,6	33,4	2,5	10,2								64,2	226,0	1 161,0
UE à 28	86,3	61,4	125,7	73,5	71,0								417,9	1 856,5	4 302,7

	juillet	août	septembre	octobre	novembre	decembre	janvier	février	mars	avril	mai	juin	Cumul mois campagne N	Cumul mois campagne N-1	Total campagne N-1
SUISSE		0,0		0,0	0,0								0,0	0,3	0,4
TURQUIE		0,9											0,9		2,6
UKRAINE															0,5
MAROC															3,3
ÉGYPTE															0,5
BURKINA FASO														0,0	0,0
ÉTHIOPIE															0,9
MADAGASCAR	10,0	25,1	85,0	86,0	25,0								231,1	405,5	1 255,5
MAURICE					110,8								110,8	0,0	4,0
ÉTATS-UNIS D'AMÉRIQUE	163,6	5,4	8,0	7,7	132,5								317,2	442,5	1 270,8
CANADA	75,8	4,5	3,3	178,8	340,7								603,1	375,3	3 230,6
HAÏTI															9,6
BRÉSIL					0,0								0,0		
CHILI															10,9
LIBAN				0,0									0,0		
INDE	0,1												0,1	6,2	6,6
THAÏLANDE				1,3									1,3	1,3	1,3
VIËT-NAM															0,5
CHINE		3,6											3,6		8,0
CORÉE DU SUD				0,1									0,1		
AUSTRALIE		0,0											0,0	24,6	24,6
NOUVELLE-ZÉLANDE														20,0	481,0
Pays tiers	249,5	39,5	96,3	273,9	609,0								1 268,2	1 275,7	6 311,6
Total	335,8	100,9	222,0	347,4	680,0								1 686,1	3 132,2	10 614,3

Fèves et féveroles

Campagne 2014/15

exportations : Fèves, féveroles (volume : en tonnes)

Sources : Douanes françaises

	juillet	août	septembre	octobre	novembre	decembre	janvier	février	mars	avril	mai	juin	Cumul mois campagne N	Cumul mois campagne N-1	Total campagne N-1
PAYS-BAS	52,7		0,1	0,3	0,1								53,2	175,6	966,4
ALLEMAGNE	0,2	0,4		0,1	0,1								0,9	0,4	16,5
ITALIE	409,5	248,0	558,6	344,2	300,9								1 861,2	2 087,2	5 400,9
ROYAUME-UNI				0,0	0,0								0,0	1,9	9,5
IRLANDE			2,0										2,0		1,5
DANEMARK	0,4	0,6	0,6	0,5	0,1								2,2	2,0	5,5
PORTUGAL	0,0												0,0	0,0	0,0
ESPAGNE	124,2	159,5	129,7	216,9	125,1								755,4	1 089,4	3 057,8
BELGIQUE	139,1	133,2	126,9	150,3	204,0								753,5	1 941,5	4 324,0
LUXEMBOURG	2,5	1,0	2,9	4,6	0,7								11,7	10,8	26,5
SUÈDE				0,3	1,7									2,0	5,1
AUTRICHE	0,1	0,2	0,0	0,1									0,4	0,5	36,7
RÉPUBLIQUE TCHÈQUE															0,0
SLOVÉNIE	0,0	0,0	0,0	0,0	0,0								0,0	0,4	0,8
CROATIE															0,4
UE à 28	728,7	542,9	820,9	717,3	632,7								3 442,5	5 314,6	13 871,0

	juillet	août	septembre	octobre	novembre	decembre	janvier	février	mars	avril	mai	juin	Cumul mois campagne N	Cumul mois campagne N-1	Total campagne N-1
NORVÈGE	3 861,8	2 069,3	2 028,3	3 972,2	2 000,7								13 930,3	13 025,1	25 035,3
SUISSE		2,0	11,3	11,0									24,3	1,7	5,4
TUNISIE					0,0								0,0		
ÉGYPTE			32 740,8	13 502,6									46 243,4	52 515,7	117 602,6
LIBAN														2,9	2,9
Pays tiers	3 861,8	2 071,3	34 778,4	17 485,8	2 000,7								60 198,0	65 545,4	142 646,2
Total	4 590,5	2 614,2	35 599,3	18 203,1	2 633,4								63 640,5	70 860,0	156 517,2

Campagne 2014/15

importations : Fèves, féveroles (volume : en tonnes)

Sources : Douanes françaises

	juillet	août	septembre	octobre	novembre	decembre	janvier	février	mars	avril	mai	juin	Cumul mois campagne N	Cumul mois campagne N-1	Total campagne N-1
PAYS-BAS	6,1	0,0	1,3	0,2	0,0								7,6	4,6	22,6
ALLEMAGNE	4,8	4,9	2,3	0,0									12,0	13,4	42,7
ITALIE	2,1	28,4	88,2	56,8	25,7								201,2	527,8	937,5
ROYAUME-UNI				23,8									23,8	2 837,8	2 953,8
DANEMARK					6 600,0								6 600,0		
PORTUGAL	0,3	0,1	0,4	0,6	0,7								2,1	1,3	3,1
ESPAGNE	0,4	5,2	4,3	8,8	15,7								34,4	546,5	1 448,1
BELGIQUE	1,0	1,0	8,6	6,2	2,2								19,0	73,2	87,5
LUXEMBOURG					85,0										
SUÈDE														2 110,0	4 310,0
LETTONIE															4 511,3
LITUANIE					3 575,0								3 575,0		38,1
UE à 28	14,7	39,6	105,1	3 671,4	6 729,3								10 560,1	6 114,6	14 354,7

	juillet	août	septembre	octobre	novembre	decembre	janvier	février	mars	avril	mai	juin	Cumul mois campagne N	Cumul mois campagne N-1	Total campagne N-1
SUISSE															0,2
TURQUIE															0,6
MAROC		55,0	75,0		1,4								131,4	132,8	135,8
ÉGYPTE	19,0	22,0	9,0										50,0	70,2	165,9
MADAGASCAR			1,5										1,5		3,5
PÉROU			20,0	20,0									40,0	20,0	20,0
BOLIVIE	19,8		0,6		19,0								39,4	1,3	139,0
LIBAN					0,1								0,1	0,0	0,8
THAÏLANDE														0,1	0,1
CHINE	21,5				21,5								43,0		64,6
Pays tiers	60,3	77,0	106,1	20,0	42,0								305,4	225,0	533,3
Total	75,0	116,6	211,2	3 691,4	6 771,3								10 865,5	6 339,6	14 888,0

Tourteaux de colza

Campagne 2014/15

exportations : Tourteaux de graines de colza (volume : en tonnes)

Sources : Douanes françaises

	juillet	août	septembre	octobre	novembre	decembre	janvier	février	mars	avril	mai	juin	Cumul mois campagne N	Cumul mois campagne N-1	Total campagne N-1
PAYS-BAS	187,9	60,0		3,2	3 001,6								3 252,7	548,8	19 122,3
ALLEMAGNE	1 974,7	91,5	51,0	47,6	144,0								2 308,8	299,8	7 147,1
ITALIE	657,1	225,8	433,7	254,9	305,5								1 877,0	1 438,5	6 179,0
ROYAUME-UNI	5 303,0			9 307,5	5 750,0								20 360,5		5 885,0
IRLANDE	2 000,0	5 859,3	2 848,8	6 300,0	10 114,4								27 122,5	9 010,9	23 369,1
PORTUGAL		3 000,0	3 000,0										6 000,0		
ESPAGNE	3 439,2	20 812,5	17 292,7	22 716,8	7 845,1								72 106,3	138 732,1	317 804,8
BELGIQUE	793,4	33,4	2,4	2,0	2,2								833,4	2 128,5	6 441,8
LUXEMBOURG	467,7	100,8	103,1	111,2	105,2								888,0	688,0	2 029,3
UE à 28	14 823,0	30 183,3	23 731,7	38 743,2	27 268,0								134 749,2	152 846,6	387 978,4

	juillet	août	septembre	octobre	novembre	decembre	janvier	février	mars	avril	mai	juin	Cumul mois campagne N	Cumul mois campagne N-1	Total campagne N-1
SUISSE	331,0	610,3	629,8	777,7	662,4								3 011,2	5 301,0	9 976,1
MAROC			3 800,0	5 000,0									8 800,0	9 660,5	38 815,2
CANADA															1,3
Pays tiers	331,0	610,3	4 429,8	5 777,7	662,4								11 811,2	14 961,5	48 792,6
Total	15 154,0	30 793,6	28 161,5	44 520,9	27 930,4								146 560,4	167 808,1	436 771,0

Campagne 2014/15

importations : Tourteaux de graines de colza (volume : en tonnes)

Sources : Douanes françaises

	juillet	août	septembre	octobre	novembre	decembre	janvier	février	mars	avril	mai	juin	Cumul mois campagne N	Cumul mois campagne N-1	Total campagne N-1
PAYS-BAS	269,9	352,3	454,0	479,0	675,9								2 231,1	16 461,8	28 876,5
ALLEMAGNE	9 386,5	8 799,4	9 418,6	5 118,5	8 227,5								40 950,5	67 235,2	151 084,5
ROYAUME-UNI	3 659,8	9 253,2	3 652,3	1 944,7	3 779,0								22 289,0	36 113,4	64 200,7
ESPAGNE	532,8	675,0	469,9	371,6	702,8								2 752,1	1 438,3	8 158,9
BELGIQUE	15 118,4	36 570,4	23 317,7	38 165,2	23 730,1								136 901,8	117 482,0	286 823,9
LUXEMBOURG															2,5
AUTRICHE					28,5								28,5	25,2	80,0
POLOGNE		2 700,9		2 743,0									5 443,9	38 108,1	51 314,5
HONGRIE														2 956,3	2 956,3
ROUMANIE					2 519,2								2 519,2	9 636,8	9 636,8
UE à 28	28 967,4	58 351,2	37 312,5	48 822,0	39 663,0								213 116,1	289 457,1	603 134,6

	juillet	août	septembre	octobre	novembre	decembre	janvier	février	mars	avril	mai	juin	Cumul mois campagne N	Cumul mois campagne N-1	Total campagne N-1
ALBANIE														34,8	99,1
UKRAINE	987,4												987,4		
RUSSIE														3 098,9	3 098,9
KAZAKHSTAN														84,0	84,0
COLOMBIE														0,0	0,0
BRESIL														26,4	26,4
INDE															26,7
INDONÉSIE															25,0
CHINE	58,9	29,9	57,6	58,2	86,0								290,6		147,1
Pays tiers	1 046,3	29,9	57,6	58,2	86,0								1 278,0	3 244,1	3 507,2
Total	30 013,7	58 381,1	37 370,1	48 880,2	39 749,0								214 394,1	292 701,2	606 641,8

Tourteaux de tournesol

Campagne 2014/15

exportations : Tourteaux de graines de tournesol (volume : en tonnes)

Sources : Douanes françaises

	juillet	août	septembre	octobre	novembre	decembre	janvier	février	mars	avril	mai	juin	Cumul mois campagne N	Cumul mois campagne N-1	Total campagne N-1
PAYS-BAS	2 981,0	2 750,0		75,6	59,6								5 866,2	19 411,4	22 411,4
ALLEMAGNE	228,7	404,2	275,9	25,6	24,4								958,8	233,8	5 472,7
ITALIE					28,4								28,4	1 803,0	1 803,0
ROYAUME-UNI	3 217,5		2 876,9	6 791,2	3 169,3								16 054,9	12 172,8	71 139,6
IRLANDE	2 556,8			5 411,7	2 750,0								10 718,5		12 919,0
DANEMARK														5 606,5	5 606,5
PORTUGAL	49,6												49,6		
ESPAGNE	1 247,4	553,7	149,6										1 950,7	626,9	8 968,6
BELGIQUE	311,1	284,2			26,2								621,5	671,1	14 371,0
MALTE															1 100,0
POLOGNE														26,9	26,9
RÉPUBLIQUE TCHÈQUE														7,6	7,6
UE à 28	10 592,1	3 992,1	3 302,4	12 304,1	6 057,9								36 248,6	40 560,0	143 826,3

	juillet	août	septembre	octobre	novembre	decembre	janvier	février	mars	avril	mai	juin	Cumul mois campagne N	Cumul mois campagne N-1	Total campagne N-1
SUISSE	1 057,9	1 008,5	1 040,8	978,8	855,5								4 941,5	2 425,7	8 361,6
MAROC														2 200,0	9 346,2
SÉNÉGAL			1 614,0										1 614,0	2 991,0	5 497,6
MEXIQUE														0,2	0,2
Pays tiers	1 057,9	1 008,5	2 654,8	978,8	855,5								6 555,5	7 616,9	23 205,6
Total	11 650,0	5 000,6	5 957,2	13 282,9	6 913,4								42 804,1	48 176,9	167 031,9

Campagne 2014/15

importations : Tourteaux de graines de tournesol (volume : en tonnes)

Sources : Douanes françaises

	juillet	août	septembre	octobre	novembre	decembre	janvier	février	mars	avril	mai	juin	Cumul mois campagne N	Cumul mois campagne N-1	Total campagne N-1
PAYS-BAS	915,9	258,1	864,2	741,6	737,5								3 517,3	8 458,0	16 154,0
ALLEMAGNE	495,5	299,7	56,7	106,8	295,4								1 254,1	9 246,3	29 568,8
ITALIE	371,5												371,5	376,5	853,3
ROYAUME-UNI		116,6			380,5								497,1		
ESPAGNE	2 486,7	1 687,3	1 964,7	1 166,8	701,3								8 006,8	10 241,0	33 214,6
BELGIQUE	2 856,6	2 576,2	3 172,3	3 270,1	2 879,4								14 754,6	17 307,1	42 565,9
LUXEMBOURG															29,7
LITUANIE														30,4	30,4
HONGRIE	4 168,2	39 119,5	2 389,0	7 811,8	3 169,4								56 657,9		
ROUMANIE	5 948,1		7 463,9		7 015,4								20 427,4	21 278,1	74 757,0
BULGARIE					5 040,0								5 040,0	14 985,7	28 768,7
UE à 28	17 242,5	44 057,4	15 910,8	13 097,1	20 218,9								110 526,7	81 923,1	225 942,4

	juillet	août	septembre	octobre	novembre	decembre	janvier	février	mars	avril	mai	juin	Cumul mois campagne N	Cumul mois campagne N-1	Total campagne N-1
ALBANIE	19,9		9,3										29,2	18,3	117,5
UKRAINE	47 329,2	21 886,0	13 168,3	46 579,8	25 937,9								154 901,2	100 433,0	593 884,7
MOLDOVA				4 504,5											16 747,3
RUSSIE	6 537,1	6 518,2	8 222,4	3 150,0									24 427,7	17 953,6	63 662,0
ARGENTINE														11 519,5	11 519,5
Pays tiers	53 886,2	28 404,2	21 400,0	54 234,3	25 937,9								183 862,6	129 924,4	685 931,0
Total	71 128,7	72 461,6	37 310,8	67 331,4	46 156,8								294 389,3	211 847,5	911 873,4

Tourteaux de soja

Campagne 2014/15

exportations : Tourteaux de soja (volume : en tonnes)

Sources : Douanes françaises

	juillet	août	septembre	octobre	novembre	decembre	janvier	février	mars	avril	mai	juin	Cumul mois campagne N	Cumul mois campagne N-1	Total campagne N-1
PAYS-BAS	258,1	324,4	50,0	73,1	25,5								731,1	9 530,0	9 678,5
ALLEMAGNE	9 918,4	117,0	197,9	133,5	169,9								10 536,7	770,0	7 306,2
ITALIE	6,1		0,9	5,1									12,1	12,5	52,4
ROYAUME-UNI	4 200,0	1,1											4 201,1	11 968,0	11 968,0
IRLANDE			8 123,0										8 123,0	12 510,0	21 730,0
DANEMARK														1,6	1,8
GRÈCE	0,1	0,1			0,1								0,3		0,2
PORTUGAL	8 751,7	0,1	3,6		7 684,4								16 439,8	3 751,1	24 432,5
ESPAGNE	4 392,0	230,5	491,1	71 523,8	4 184,2								80 821,6	460,0	1 449,7
BELGIQUE	2,0	47,9	12,6	16,1	24,6								103,2	665,6	744,1
LUXEMBOURG														1,1	1,1
SUÈDE	0,9												0,9	0,5	2,0
AUTRICHE					0,5								0,5		
POLOGNE														0,3	4 400,7
ROUMANIE														0,1	0,2
UE à 28	27 529,3	721,1	8 879,1	71 751,6	12 089,2								120 970,3	39 670,8	81 767,4

	juillet	août	septembre	octobre	novembre	decembre	janvier	février	mars	avril	mai	juin	Cumul mois campagne N	Cumul mois campagne N-1	Total campagne N-1
NORVÈGE															0,1
SUISSE	1 172,8	296,8	26,1	74,3	725,3								2 295,3	1 255,6	3 135,2
TURQUIE														10 308,4	10 308,4
SOUDAN															6,9
MAURITANIE				192,0									192,0		264,8
NIGER	20,0												20,0		
CÔTE D'IVOIRE														141,8	141,8
MAURICE															19,0
MAYOTTE														0,3	0,3
CANADA	0,8			0,4									1,2		0,4
SAINTE-LUCIE														60,0	60,0
ARABIE SAOUDITE			0,1										0,1	0,4	0,6
Pays tiers	1 193,6	296,8	26,2	266,7	725,3								2 508,6	11 766,5	13 937,5
Total	28 722,9	1 017,9	8 905,3	72 018,3	12 814,5								123 478,9	51 437,3	95 704,9

Tourteaux de soja

Campagne 2014/15

Importations : Tourteaux de soja (volume : en tonnes)

Sources : Douanes françaises

	juillet	août	septembre	octobre	novembre	decembre	janvier	février	mars	avril	mai	juin	Cumul mois campagne N	Cumul mois campagne N-1	Total campagne N-1
PAYS-BAS	9 979,0	5 640,1	5 934,2	10 980,9	10 659,9								43 194,1	48 389,4	86 847,4
ALLEMAGNE	2 206,4	6 310,5	5 616,8	4 715,8	3 353,8								22 203,3	24 525,7	70 184,9
ITALIE	51,5		24,3	180,2									256,0	775,3	2 777,0
ROYAUME-UNI	29,3	116,6	58,2	143,9	59,2								407,2	15,3	420,6
IRLANDE		66,3											66,3		
DANEMARK	168,9	120,0	90,8	120,0	96,0								595,7	601,6	1 273,6
ESPAGNE	14 251,7	9 602,3	8 623,2	9 964,9	12 416,9								54 859,0	58 396,6	146 933,2
BELGIQUE	20 444,4	25 149,8	25 393,9	24 820,6	30 024,7								125 833,4	123 977,6	291 844,5
LUXEMBOURG			25,5		30,1								55,6	87,5	225,0
SUÈDE															0,0
FINLANDE		42,1											42,1		
AUTRICHE				0,1									0,1	20,7	53,0
POLOGNE		5 249,6	5 208,4	7 999,1	5 239,9								23 697,0	16 270,1	44 869,4
ROUMANIE		2 740,8											2 740,8		10 103,0
BULGARIE				3 560,0	5 990,0								9 550,0		9 840,3
UE à 28	47 131,2	55 038,1	50 975,3	62 485,5	67 870,5								283 500,6	273 059,8	665 371,9

	juillet	août	septembre	octobre	novembre	decembre	janvier	février	mars	avril	mai	juin	Cumul mois campagne N	Cumul mois campagne N-1	Total campagne N-1
SUISSE	274,0												274,0	17,6	82,7
ALBANIE	61,6	79,7	90,3	49,9	76,6								358,1	342,6	777,6
RUSSIE	1 000,1	1 500,0	2 436,3	1 500,0	1 147,5								7 583,9		2 046,9
CÔTE D'IVOIRE	0,0												0,0		
MADAGASCAR		1,2											1,2		
MAURICE	63,7	64,5											128,2		65,3
ÉTATS-UNIS D'AMÉRIQUE	226,9	20,6	273,8	0,2									521,5	684,4	172 422,1
BRÉSIL	158 655,6	163 062,2	229 227,5	173 024,2	184 191,8								908 161,3	825 730,6	1 678 288,1
BOLIVIE															18 031,7
PARAGUAY															14 348,4
ARGENTINE	21 753,8	4 290,9	36 689,7	22 797,1	25 071,7								110 603,2	193 867,4	383 198,9
INDE	6 359,3	416,7	1 203,6	3 162,8	2 065,1								13 207,5	24 341,6	262 988,7
INDONÉSIE	25,6												25,6	29 987,6	29 987,6
CHINE	25,0	349,7	289,5	92,7	433,0								1 189,9	1 609,6	3 804,3
Pays tiers	188 445,6	169 785,5	270 210,7	200 626,9	212 985,7								1 042 054,4	1 076 591,4	2 566 042,3
Total	235 576,8	224 823,6	321 186,0	263 112,4	280 856,2								1 325 555,0	1 349 651,2	3 231 414,2

Tourteaux d'arachide

Campagne 2014/15

exportations : Tourteaux d'arachide (volume : en tonnes)

Sources : Douanes françaises

	juillet	août	septembre	octobre	novembre	decembre	janvier	février	mars	avril	mai	juin	Cumul mois campagne N	Cumul mois campagne N-1	Total campagne N-1
BELGIQUE	.	1,0	.	.	1,0	2,0	2,0	2,0
ROUMANIE	2,0	1,0	.	1,0	1,0	5,0	1,0	4,0
UE à 28	2,0	2,0	.	1,0	2,0	7,0	3,0	6,0

	juillet	août	septembre	octobre	novembre	decembre	janvier	février	mars	avril	mai	juin	Cumul mois campagne N	Cumul mois campagne N-1	Total campagne N-1
TUNISIE	0,0	0,0
Pays tiers	0,0	0,0
Total	2,0	2,0	.	1,0	2,0	7,0	3,0	6,0

Campagne 2014/15

importations : Tourteaux d'arachide (volume : en tonnes)

Sources : Douanes françaises

	juillet	août	septembre	octobre	novembre	decembre	janvier	février	mars	avril	mai	juin	Cumul mois campagne N	Cumul mois campagne N-1	Total campagne N-1
PAYS-BAS	118,2	115,9	115,2	85,1	170,1	604,5	707,3	2 353,2
ALLEMAGNE	26,7
ESPAGNE	390,7	392,9	418,6	445,4	417,7	2 065,3	1 636,8	4 041,8
BELGIQUE	261,3	259,8	199,7	119,9	101,5	942,2	1 184,5	3 998,0
UE à 28	770,2	768,6	733,5	650,4	689,3	3 612,0	3 528,6	10 419,7

	juillet	août	septembre	octobre	novembre	decembre	janvier	février	mars	avril	mai	juin	Cumul mois campagne N	Cumul mois campagne N-1	Total campagne N-1
SÉNÉGAL	85,3	2 050,0	0,5	2 135,8	6 001,8	8 314,3
SWAZILAND	51,0
Pays tiers	85,3	2 050,0	0,5	2 135,8	6 001,8	8 365,3
Total	855,5	2 818,6	734,0	650,4	689,3	5 747,8	9 530,4	18 785,0

Tourteaux de lin

Campagne 2014/15

exportations : Tourteaux de graines de lin (volume : en tonnes)

Sources : Douanes françaises

	juillet	août	septembre	octobre	novembre	decembre	janvier	février	mars	avril	mai	juin	Cumul mois campagne N	Cumul mois campagne N-1	Total campagne N-1
PAYS-BAS	1,8	1,8	.	.
ESPAGNE	.	.	2,3	.	1,8	4,1	21,2	36,5
BELGIQUE	.	.	0,2	0,2	0,4	0,2	29,7
ESTONIE	7,2
UE à 28	1,8	.	2,5	0,2	1,8	6,3	21,4	73,4

	juillet	août	septembre	octobre	novembre	decembre	janvier	février	mars	avril	mai	juin	Cumul mois campagne N	Cumul mois campagne N-1	Total campagne N-1
SUISSE	24,9	24,9
Pays tiers	24,9	24,9
Total	1,8	.	2,5	0,2	1,8	6,3	46,3	98,3

Campagne 2014/15

importations : Tourteaux de graines de lin (volume : en tonnes)

Sources : Douanes françaises

	juillet	août	septembre	octobre	novembre	decembre	janvier	février	mars	avril	mai	juin	Cumul mois campagne N	Cumul mois campagne N-1	Total campagne N-1
PAYS-BAS	27,6	109,8
ALLEMAGNE	0,3	0,3	43,5	70,2
ITALIE	6,2	6,2
ESPAGNE	0,6	1,2	.	1,1	2,9	1,6	55,5
BELGIQUE	7 069,2	6 235,8	6 531,9	6 710,6	6 883,3	33 430,8	38 026,8	83 608,4
AUTRICHE	.	.	.	2,4	2,4	.	2,4
UE à 28	7 070,1	6 237,0	6 531,9	6 714,1	6 883,3	33 436,4	38 105,7	83 852,5

	juillet	août	septembre	octobre	novembre	decembre	janvier	février	mars	avril	mai	juin	Cumul mois campagne N	Cumul mois campagne N-1	Total campagne N-1
UKRAINE	0,7	0,2	0,5	0,6	2,0	.	3,4
KAZAKHSTAN	1,0	1,0
CANADA	77,6	53,0	29,7	103,4	76,3	340,0	164,8	164,8
VENEZUELA	57,1
BRÉSIL	55,9	55,9	.	55,9
ARGENTINE	27,8
INDE	28,8	30,1	25,9	84,8	57,1	253,8
Pays tiers	107,1	83,3	56,1	104,0	132,2	482,7	222,9	507,9
Total	7 177,2	6 320,3	6 588,0	6 818,1	7 015,5	33 919,1	38 328,6	84 360,4

Tourteaux de palmiste

Campagne 2014/15

exportations : Tourteaux de palmiste (volume : en tonnes)

Sources : Douanes françaises

	juillet	août	septembre	octobre	novembre	decembre	janvier	février	mars	avril	mai	juin	Cumul mois campagne N	Cumul mois campagne N-1	Total campagne N-1
IRLANDE			0,1										0,1		
UE à 28			0,1										0,1		

	juillet	août	septembre	octobre	novembre	decembre	janvier	février	mars	avril	mai	juin	Cumul mois campagne N	Cumul mois campagne N-1	Total campagne N-1
CHINE															0,0
Pays tiers															0,0
Total			0,1										0,1		0,0

Campagne 2014/15

importations : Tourteaux de palmiste (volume : en tonnes)

Sources : Douanes françaises

	juillet	août	septembre	octobre	novembre	decembre	janvier	février	mars	avril	mai	juin	Cumul mois campagne N	Cumul mois campagne N-1	Total campagne N-1
PAYS-BAS	150,4	56,9	118,6	63,7	126,0								515,6	3 528,7	4 747,0
ALLEMAGNE															0,9
ROYAUME-UNI					60,7								60,7		
ESPAGNE	395,3	304,9	232,0	179,8	128,2								1 240,2	2 321,1	5 172,0
BELGIQUE	539,6	434,4	91,3	182,2	157,0								1 404,5	2 166,0	5 914,6
LUXEMBOURG														502,7	528,3
UE à 28	1 085,3	796,2	441,9	425,7	471,9								3 221,0	8 518,5	16 362,8

	juillet	août	septembre	octobre	novembre	decembre	janvier	février	mars	avril	mai	juin	Cumul mois campagne N	Cumul mois campagne N-1	Total campagne N-1
MAROC		1,0											1,0		
MALI				29,5									29,5		158,1
ÉTATS-UNIS D'AMÉRIQUE														0,1	0,1
ARGENTINE														88,8	147,2
INDONÉSIE	5 000,0	4 000,0	8 111,6	2 177,4	98,6								19 387,6	5 657,7	15 954,4
MALAYSIA	117,5	172,7	48,0	28,9	44,9								412,0	589,8	7 165,5
Pays tiers	5 117,5	4 173,7	8 159,6	2 235,8	143,5								19 830,1	6 336,4	23 425,3
Total	6 202,8	4 969,9	8 601,5	2 661,5	615,4								23 051,1	14 854,9	39 788,1

Huile brute de colza

Campagne 2014/15

exportations : Huile brute de colza (volume : en tonnes)

Sources : Douanes françaises

	juillet	août	septembre	octobre	novembre	decembre	janvier	février	mars	avril	mai	juin	Cumul mois campagne N	Cumul mois campagne N-1	Total campagne N-1
PAYS-BAS	649,9	48,7	19,1	17 490,9	50,3								18 258,9	23 577,4	37 182,0
ALLEMAGNE	1 434,8	449,4	24,7	1 040,5	580,9								3 530,3	3 414,8	21 778,9
ITALIE	212,0	934,1	1 304,6	1 468,2	4 055,2								7 974,1	20 856,5	44 846,7
ROYAUME-UNI	501,5	0,0	0,7	0,1	0,1								502,4	6 048,9	8 551,5
DANEMARK	0,2		0,5	0,4									1,1	0,9	2,3
GRÈCE			0,0										0,0	8,6	41,7
PORTUGAL	0,9	0,1		0,5									1,5	0,3	0,4
ESPAGNE	401,3	1 179,9	1 058,8	934,1	933,9								4 508,0	6 714,1	14 894,1
BELGIQUE	1,3	0,9	0,7	3 692,4	8 210,3								11 905,6	10 408,8	13 995,3
LUXEMBOURG	0,0	0,0	0,1	0,0	0,1								0,2	0,2	0,6
SUÈDE														0,2	0,6
FINLANDE															0,0
AUTRICHE			0,1										0,1	0,1	0,4
ESTONIE	0,1												0,1		0,0
LITUANIE	0,0												0,0		0,0
POLOGNE	0,3		0,5	0,6									1,4	1,2	3,0
HONGRIE	1,0	0,4											1,4		0,0
SLOVÉNIE	0,0			0,0	0,0								0,0	0,0	0,0
UE à 28	3 203,3	2 613,5	2 409,8	24 627,7	13 830,8								46 685,1	71 032,0	141 297,5
NORVÈGE														8 000,2	8 000,2
SUISSE					0,0								0,0		1,0
TURQUIE														10,0	10,0
UKRAINE														9,9	14,5
MOLDOVA															0,4
RUSSIE														0,3	0,3
MAROC														9,1	9,1
ALGÉRIE														3,8	3,8
AFRIQUE DU SUD		9,0	9,0	9,0									27,0	18,0	54,0
VENEZUELA															0,2
QATAR													1,9	0,9	4,7
CORÉE DU SUD			1,9											1,5	61,8
JAPON															0,0
TAÏWAN		0,0											0,0		
Pays tiers		9,0	10,9	9,0	0,0								28,9	8 053,7	8 160,0
Total	3 203,3	2 622,5	2 420,7	24 636,7	13 830,8								46 714,0	79 085,7	149 457,5

Campagne 2014/15

importations : Huile brute de colza (volume : en tonnes)

Sources : Douanes françaises

	juillet	août	septembre	octobre	novembre	decembre	janvier	février	mars	avril	mai	juin	Cumul mois campagne N	Cumul mois campagne N-1	Total campagne N-1
PAYS-BAS	31,0	1,8	47,7	3 150,4	92,0								3 322,9	10 563,2	60 216,1
ALLEMAGNE	418,1	205,2	134,0	162,8	136,0								1 056,1	5 649,8	6 956,4
ITALIE		14,6	3,5	4,5	71,2								93,8	28,6	74,9
ROYAUME-UNI	0,9		8,4	45,1	22,2								76,6	36,1	211,5
IRLANDE		0,9		0,9									1,8		
DANEMARK														121,6	121,6
ESPAGNE		1,7											1,7	4,1	5,8
BELGIQUE	325,9	331,1	296,0	277,7	160,0								1 390,7	1 222,7	3 044,0
SUÈDE														1,4	2,8
AUTRICHE		0,3		0,0	0,1								0,4	0,3	0,7
ROUMANIE															2,7
UE à 28	775,9	555,6	489,6	3 641,4	481,5								5 944,0	17 627,8	70 636,5
UKRAINE															5 095,6
RUSSIE														16 166,2	16 166,2
ÉTATS-UNIS D'AMÉRIQUE			0,2										0,2	0,1	0,4
ISRAËL															0,2
INDE				0,2									0,2		
Pays tiers			0,2	0,2									0,4	16 166,3	21 262,6
Total	775,9	555,6	489,8	3 641,6	481,5								5 944,4	33 794,1	91 899,1

Huile raffinée de colza

Campagne 2014/15

exportations : Huile raffinée de colza (volume : en tonnes)

Sources : Douanes françaises

	juillet	août	septembre	octobre	novembre	decembre	janvier	février	mars	avril	mai	juin	Cumul mois campagne N	Cumul mois campagne N-1	Total campagne N-1
PAYS-BAS	4 439,9	8 004,4	1,4	2,3	3 163,6								15 611,6	36,1	3 076,5
ALLEMAGNE	197,1	144,7	303,3	261,3	123,5								1 029,9	2 155,0	3 903,4
ITALIE	450,9	350,7	397,4	4 535,1	388,7								6 122,8	894,8	1 979,2
ROYAUME-UNI	1 847,3	3 822,2	5 294,2	4 985,2	4 271,9								20 220,8	20 635,4	45 716,4
IRLANDE	54,0	73,5	38,2	76,0	85,1								326,8	260,1	670,3
DANEMARK	807,9	400,3	744,4	514,0	304,7								2 771,3	3 284,7	7 223,4
GRÈCE		1,5			1,7								3,2	3,7	8,7
PORTUGAL	3,3	48,2	75,7	3 024,7	3 007,0								6 158,9	12 722,9	29 933,0
ESPAGNE	124,4	175,7	236,1	319,0	180,9								1 036,1	4 787,8	10 052,5
BELGIQUE	163,2	181,9	206,9	333,5	161,8								1 047,3	5 614,0	7 311,8
LUXEMBOURG	0,7	0,7	1,0	1,0	0,8								4,2	3,1	9,5
SUÈDE	0,8	1,8	0,5										3,1		0,0
FINLANDE				0,2									0,2	0,1	0,5
AUTRICHE															0,0
MALTE	23,4	14,5	14,2	51,1	17,9								121,1	71,7	212,8
LITUANIE			0,1										0,1	0,5	2,0
POLOGNE	0,4	0,2	0,6	1,3	0,3								2,8	4,4	10,4
RÉPUBLIQUE TCHÈQUE	0,5	0,8	0,8										2,1	2,4	5,6
SLOVAQUIE	1,1		0,2	0,2	0,2								1,7	0,6	1,2
HONGRIE	0,1		0,1										0,2	12,3	14,2
ROUMANIE	0,3	0,9	1,4	1,5	0,3								4,4	6,9	17,8
BULGARIE															0,0
SLOVÉNIE	0,2	0,4	0,3	0,2	0,2								1,3	2,3	5,3
CROATIE	6,4			6,4									12,8		4,8
CHYPRE	1,2		23,6	55,5	17,5								97,8	118,0	335,1
UE à 28	8 123,1	13 222,4	7 340,3	14 168,6	11 726,1								54 580,5	50 616,8	110 494,4
ISLANDE	14,0	17,8	14,0	57,9	19,3								123,0	96,1	279,7
NORVÈGE	245,4	148,7	134,3	174,3	134,3								837,0	1 099,6	2 184,0
SUISSE	21,1	25,8	40,6	5,5	25,9								118,9	76,7	174,3
ANDORRE															25,0
TURQUIE				20,0									20,0		
RUSSIE	4,8		0,7	0,0									5,5	0,0	2,1
ANCIENNE RÉPUBLIQUE YOUGOSLAVE DE MACÉDO				1,4									1,4	2,8	6,0
MAROC					3,5								3,5	7,5	17,4
TUNISIE														23,2	24,1
MAURITANIE		0,4											0,4	0,2	0,5
MALI				0,1	0,0								0,1	0,1	1,0
BURKINA FASO		0,1	0,7	2,1	1,1								4,0	11,8	25,4
NIGER	0,1			0,1									0,2	0,1	4,7

Huile raffinée de colza

Campagne 2014/15

exportations : Huile raffinée de colza (volume : en tonnes)

Sources : Douanes françaises

	juillet	août	septembre	octobre	novembre	decembre	janvier	février	mars	avril	mai	juin	Cumul mois campagne N	Cumul mois campagne N-1	Total campagne N-1
TCHAD														0,1	0,2
SÉNÉGAL	0,2				0,3								0,5	0,0	0,6
GUINÉE			0,0										0,0		0,0
CÔTE D'IVOIRE	5,0												5,0	8,3	36,8
GHANA	0,2			0,1	0,3								0,6	0,4	1,2
TOGO	0,1			0,5									0,6	1,1	104,1
BÉNIN														99,1	250,6
CAMEROUN			1,5	0,0	1,6								3,1	4,0	33,9
GUINÉE ÉQUATORIALE														0,2	0,3
GABON	1,1	1,2	1,5	1,5	2,3								7,6	34,9	61,7
RÉPUBLIQUE DU CONGO	0,2		0,1	0,0									0,3	0,6	23,0
RÉPUBLIQUE DÉMOCRATIQUE DU CONGO				0,4									0,4		2,0
DJIBOUTI	0,2			0,1	0,1								0,4	0,3	0,6
SEYCHELLES ET DÉPENDANCES															0,2
MADAGASCAR														5,3	5,8
MAURICE	2,7	3,2	0,9	3,9	0,8								11,5	8,2	22,1
COMORES			0,1										0,1	0,0	0,0
MAYOTTE															0,2
ÉTATS-UNIS D'AMÉRIQUE	148,3	174,0	149,0	85,5	85,4								642,2	802,5	1 356,9
CANADA															0,2
SAINT-PIERRE ET MIQUELON														0,1	0,1
MEXIQUE			0,2	0,7	0,5								1,4	0,3	2,5
CUBA														0,0	1,5
HAÏTI														0,0	0,0
RÉPUBLIQUE DOMINICAINE														0,0	0,5
LIBAN	26,5	0,1	152,0	90,9	0,1								269,6	243,7	814,4
ISRAËL	109,2	109,3											218,5	211,6	1 005,7
ARABIE SAOUDITE				13,2	59,0								72,2	30,9	104,8
KOWEÏT	4,0		4,4	6,1	17,7								32,2	20,6	43,5
BAHREÏN	16,2	13,1	12,8		9,5								51,6	42,9	108,9
QATAR		0,1											0,1		0,3
ÉMIRATS ARABES UNIS	54,9	108,9	51,9	51,1	91,7								358,5	298,5	799,7
INDE														40,0	40,0
VIËT-NAM			0,7										0,7	0,7	3,5
INDONÉSIE														125,1	125,1
SINGAPOUR															1 828,4
CORÉE DU SUD				104,7	1,4								106,1		63,5
JAPON														325,5	491,2
TAÏWAN			0,2		0,6								0,8		2,6
HONG-KONG														210,5	210,5
Pays tiers	654,2	602,7	565,6	620,1	455,4								2 898,0	3 833,5	10 291,3
Total	8 777,3	13 825,1	7 905,9	14 788,7	12 181,5								57 478,5	54 450,3	120 785,7

Huile raffinée de colza

Campagne 2014/15

importations : Huile raffinée de colza (volume : en tonnes)

Sources : Douanes françaises

	juillet	août	septembre	octobre	novembre	decembre	janvier	février	mars	avril	mai	juin	Cumul mois campagne N	Cumul mois campagne N-1	Total campagne N-1
PAYS-BAS	3 543,5	1 362,4	1 467,8	1 560,8	1 636,0								9 570,5	48 694,5	67 195,0
ALLEMAGNE	4 879,7	3 542,1	4 010,7	3 587,1	3 667,1								19 686,7	24 928,3	58 179,5
ITALIE	57,4	14,1	69,0	13,8	34,9								189,2	337,0	552,9
ROYAUME-UNI	2,2		3,9	1,9	3,1								11,1	3 006,8	7 880,3
DANEMARK		0,8											0,8	2,2	4,1
ESPAGNE	67,1	60,1	104,9	33,1	30,6								295,8	218,0	560,7
BELGIQUE	3 398,5	2 595,1	2 719,0	3 619,7	2 805,5								15 137,8	17 375,6	38 286,8
SUÈDE	20,9	10,2	20,8	30,6	22,7								105,2	115,5	282,8
ROUMANIE	23,0		23,1	23,2									69,3	73,9	126,3
UE à 28	11 992,3	7 584,8	8 419,2	8 870,2	8 199,9								45 066,4	94 751,8	173 068,4

	juillet	août	septembre	octobre	novembre	decembre	janvier	février	mars	avril	mai	juin	Cumul mois campagne N	Cumul mois campagne N-1	Total campagne N-1
SUISSE	0,3	0,0	0,1	0,1	0,0								0,5	78,4	78,8
KAZAKHSTAN															26,4
MAROC			0,1										0,1		0,0
MAURICE															0,0
ÉTATS-UNIS D'AMÉRIQUE	14,1		0,7										14,8	0,2	0,3
CANADA														0,0	0,0
PANAMA					0,0								0,0		
RÉPUBLIQUE DOMINICAINE															25,4
ÉMIRATS ARABES UNIS															0,5
PAKISTAN					0,6								0,6	0,9	0,9
INDE														0,4	2,3
JAPON															0,0
TAÏWAN														0,2	0,3
AUSTRALIE															0,1
Pays tiers	14,4	0,0	0,9	0,1	0,6								16,0	80,1	135,0
Total	12 006,7	7 584,8	8 420,1	8 870,3	8 200,5								45 082,4	94 831,9	173 203,4

Huile brute de tournesol

Campagne 2014/15

exportations : Huile brute de tournesol (volume : en tonnes)

Sources : Douanes françaises

	juillet	août	septembre	octobre	novembre	decembre	janvier	février	mars	avril	mai	juin	Cumul mois campagne N	Cumul mois campagne N-1	Total campagne N-1
PAYS-BAS	10 604,9	949,5	1 117,9	1 857,0	4 135,0								18 664,3	15 802,2	28 819,6
ALLEMAGNE	376,5	400,6	435,0	1 547,6	413,4								3 173,1	4 886,2	7 513,4
ITALIE				0,0									0,0	1 399,2	2 386,9
ROYAUME-UNI	4 455,3	1 508,1	3 001,6	9 490,5	2 949,4								21 404,9	17 838,9	59 727,0
IRLANDE			0,0	0,1									0,1		
DANEMARK	0,0		0,2										0,2	3,5	4,1
PORTUGAL	0,0												0,0	1,8	2,2
ESPAGNE	6 615,2	2 347,5	5 398,1	5 145,3	1 473,9								20 978,0	8 579,8	40 447,5
BELGIQUE	38,9	14,9	16,2	3 722,9	3 015,9								6 808,8	9 123,8	40 519,4
LUXEMBOURG	2,8	2,2	1,7	3,7	1,4								11,8	10,0	26,6
SUÈDE			1 514,1	1 200,0	1 250,5								3 964,6		6 048,0
FINLANDE			0,1	0,0	0,0								0,1	0,0	0,3
AUTRICHE	0,3	0,1	0,1										0,5	0,4	1,0
MALTE	37,5				23,7								61,2		17,4
ESTONIE															1,8
LETTONIE				0,0									0,0	0,0	0,0
LITUANIE	0,1				0,1								0,2		0,2
POLOGNE	0,4	0,4	0,9	0,5	1,1								3,3	8,3	15,0
RÉPUBLIQUE TCHÈQUE			2,3										2,3		0,6
SLOVAQUIE															3,7
HONGRIE			1,3										1,3	0,1	1,1
ROUMANIE			0,3		0,2								0,5		0,5
SLOVÉNIE	0,1												0,1	0,1	0,2
CROATIE															0,6
CHYPRE	36,1												36,1		51,5
UE à 28	22 168,1	5 223,3	11 487,8	22 967,6	13 264,6								75 111,4	57 658,0	185 588,6

	juillet	août	septembre	octobre	novembre	decembre	janvier	février	mars	avril	mai	juin	Cumul mois campagne N	Cumul mois campagne N-1	Total campagne N-1
SUISSE	1,3		0,0										1,3	0,8	1,7
RUSSIE			0,8										0,8		
GÉORGIE														1,3	1,3
MAURITANIE														0,4	2,4
SÉNÉGAL															16,2
CÔTE D'IVOIRE				3,0									3,0		
TOGO															0,8
BÉNIN		16,2											16,2		
CAMEROUN					0,9								0,9		
RÉPUBLIQUE CENTRAFRICAINE															0,3
RÉPUBLIQUE DU CONGO														4,9	4,9
MADAGASCAR														1,6	2,5
COMORES			0,4										0,4		
ÉTATS-UNIS D'AMÉRIQUE	1,6	8,1	2,5		0,0								12,2		9,9
CANADA	0,1												0,1	0,5	0,5
MEXIQUE														0,6	0,6
ISRAËL														0,2	0,2
INDONÉSIE														0,0	0,0
MALAYSIA	2,7			9,2									11,9	8,9	14,2
SINGAPOUR															637,6
CHINE														3,3	3,3
CORÉE DU SUD	1,4			33,5									34,9		40,2
JAPON														78,5	97,2
TAÏWAN														9,7	9,7
HONG-KONG				0,4									0,4		
Pays tiers	7,1	24,3	3,7	46,1	0,9								82,1	110,7	843,7
Total	22 175,2	5 247,6	11 491,5	23 013,7	13 265,5								75 193,5	57 768,7	186 432,3

Huile brute de tournesol

Campagne 2014/15

importations : Huile brute de tournesol (volume : en tonnes)

Sources : Douanes françaises

	juillet	août	septembre	octobre	novembre	decembre	janvier	février	mars	avril	mai	juin	Cumul mois campagne N	Cumul mois campagne N-1	Total campagne N-1
PAYS-BAS	305,7	346,7	69,1	15,9	43,1								780,5	1 761,4	2 561,9
ALLEMAGNE	31,3	8,3	21,0	19,8	4,9								85,3	132,8	451,6
ITALIE	324,9	30,5	633,4	3 797,7	697,9								5 484,4	4 633,1	13 387,5
ROYAUME-UNI	1,0			0,4									1,4	20,2	52,7
PORTUGAL	0,2	6,0	8,5	2,9	8,1								25,7	27,6	81,3
ESPAGNE	102,7	32,8	30,5	91,4	106,3								363,7	1 425,5	4 749,2
BELGIQUE	333,6	218,0	184,2	340,1	99,3								1 175,2	2 467,6	4 824,4
SUÈDE														0,8	0,9
AUTRICHE														13,5	13,5
POLOGNE															1,2
ROUMANIE	659,6	0,0	350,9	346,0	605,0								1 961,5		1 363,4
BULGARIE		22,5											22,5		66,2
UE à 28	1 759,0	664,8	1 297,6	4 614,2	1 564,6								9 900,2	10 482,5	27 553,8

	juillet	août	septembre	octobre	novembre	decembre	janvier	février	mars	avril	mai	juin	Cumul mois campagne N	Cumul mois campagne N-1	Total campagne N-1
SUISSE	0,0												0,0		
TURQUIE		0,9											0,9	0,2	0,2
UKRAINE	25 440,1	691,5	20 709,3		345,7								47 186,6	7 481,3	12 801,1
RUSSIE														4 110,4	9 550,3
TANZANIE	0,0												0,0		
ÉTATS-UNIS D'AMÉRIQUE	0,0	0,6	0,5										1,1		
RÉPUBLIQUE DOMINICAINE															28,3
ARGENTINE	2 000,0												2 000,0	600,0	15 050,2
ÉMIRATS ARABES UNIS	0,0	0,0		1,0	0,5								1,5		0,6
THAÏLANDE				0,3									0,3		
Pays tiers	27 440,1	693,0	20 709,8	1,3	346,2								49 190,4	12 191,9	37 430,7
Total	29 199,1	1 357,8	22 007,4	4 615,5	1 910,8								59 090,6	22 674,4	64 984,5

Huile raffinée de tournesol

Campagne 2014/15

exportations : Huile raffinée de tournesol (volume : en tonnes)

Sources : Douanes françaises

	juillet	août	septembre	octobre	novembre	decembre	janvier	février	mars	avril	mai	juin	Cumul mois campagne N	Cumul mois campagne N-1	Total campagne N-1
PAYS-BAS	2 705,4	2 336,5	2 533,3	3 028,3	2 165,1								12 768,6	9 130,7	22 732,5
ALLEMAGNE	710,5	517,6	720,3	812,7	796,0								3 557,1	5 468,9	12 951,5
ITALIE	1 579,0	1 480,9	1 467,8	2 809,1	645,6								7 982,4	5 723,1	14 016,8
ROYAUME-UNI	2 794,6	2 047,0	2 567,2	4 967,8	4 302,4								16 679,0	17 115,1	42 595,6
IRLANDE	65,3	91,5	91,0	44,2	127,9								419,9	498,1	1 154,2
DANEMARK	492,5	301,4	355,4	349,6	220,4								1 719,3	1 937,7	4 677,4
GRÈCE	4,0		2,5	1,8	1,8								10,1	2,1	17,8
PORTUGAL	1,4	0,3	0,0	1,2	247,6								250,5	8,6	13,4
ESPAGNE	767,7	869,4	874,0	450,6	637,3								3 599,0	2 806,4	4 554,7
BELGIQUE	5 729,9	4 455,8	4 731,1	3 450,8	3 056,9								21 424,5	26 606,2	56 523,8
LUXEMBOURG	12,4	6,4	13,8	15,8	8,4								56,8	32,7	93,1
SUÈDE	51,3		0,1	0,2									51,6	269,4	569,3
FINLANDE		19,9	0,3	21,2	21,3								62,7	3,3	67,8
AUTRICHE	200,4	324,3	546,4	223,7	125,0								1 419,8	678,9	1 829,2
MALTE	7,5	11,7	59,1	57,7	21,4								157,4	133,8	258,1
ESTONIE			10,4										10,4	7,4	17,9
LETONIE		0,6		0,4	0,1								1,1	0,4	2,3
LITUANIE	0,3	0,1	1,2	0,3	0,3								2,2	0,4	2,3
POLOGNE	2,3	1,8	4,7	6,5	2,5								17,8	8,3	23,5
RÉPUBLIQUE TCHÈQUE	0,6		0,9	0,9									2,4	2,4	4,9
SLOVAQUIE	0,2	0,2											0,4	0,3	1,2
HONGRIE	25,5	73,9	73,3	322,6	174,3								669,6	0,1	0,9
ROUMANIE	1,3		1,6										2,9	1,0	37,6
BULGARIE					0,1								0,1		
SLOVÉNIE	3,4	0,9	1,9	1,1	1,9								9,2	10,6	24,2
CHYPRE	79,2	44,9	99,7	58,4	74,8								357,0	389,1	701,5
UE à 28	15 234,7	12 585,1	14 156,0	16 624,9	12 631,1								71 231,8	70 835,0	162 871,5
ISLANDE	8,7	5,4	7,8	9,0	3,9								34,8	15,4	56,2
NORVÈGE	85,9	66,1	65,8	66,6	44,2								328,6	361,5	802,7
SUISSE	249,4	126,1	125,1	128,9	73,9								703,4	568,7	1 607,4
TURQUIE			0,0	0,0									0,0	0,2	0,4
RUSSIE														1,1	2,9
MAROC				0,4									0,4	4,3	5,9
ALGÉRIE					0,1								0,1	15,4	15,4
TUNISIE														6,4	6,4
ÉGYPTE				13,4	27,8								41,2	42,3	141,7
MAURITANIE		0,5		7,6	3,7								11,8	0,0	2,5
MALI			0,5	0,2	0,3								1,0	4,8	11,8
BURKINA FASO		0,1	2,8	3,4	12,0								18,3	27,2	57,8
NIGER	0,1		0,2	0,1									0,4	4,9	20,3
TCHAD	2,9			4,9									7,8	5,9	18,9
SÉNÉGAL	3,8		4,1	5,5	2,8								16,2	9,2	29,2
GUINÉE		1,4	0,0										1,4		1,2
CÔTE D'IVOIRE	26,1	49,4	10,1	42,0									127,6	156,9	335,3
GHANA	2,6			6,7	3,8								13,1	14,6	30,6

Huile raffinée de tournesol

Campagne 2014/15

exportations : Huile raffinée de tournesol (volume : en tonnes)

Sources : Douanes françaises

	juillet	août	septembre	octobre	novembre	decembre	janvier	février	mars	avril	mai	juin	Cumul mois campagne N	Cumul mois campagne N-1	Total campagne N-1
TOGO	1,7	2,5		0,3	7,2								11,7	12,8	24,6
BÉNIN	2,3			0,0									2,3	0,7	1,9
CAMEROUN				0,0	0,8								0,8	1,0	7,0
RÉPUBLIQUE CENTRAFRICAINE				0,3									0,3		
GUINÉE ÉQUATORIALE														8,6	14,2
GABON	26,5	31,7	37,0	43,1	61,6								199,9	180,2	442,6
RÉPUBLIQUE DU CONGO	5,9		2,1	0,3	1,6								9,9	0,9	2,2
RÉPUBLIQUE DÉMOCRATIQUE DU CONGO				6,9									6,9		6,3
DJIBOUTI	13,9		0,7	0,4	16,6								31,6	16,9	34,1
SEYCHELLES ET DÉPENDANCES														0,2	0,2
MADAGASCAR														74,9	79,0
MAURICE	76,8	0,1	45,3	0,1	1,0								123,3	0,3	473,7
COMORES	0,6		13,7	13,9									28,2	29,4	30,5
MAYOTTE														78,2	96,5
AFRIQUE DU SUD														0,0	0,0
ÉTATS-UNIS D'AMÉRIQUE	129,3		58,2	2 473,8	7,9								2 669,2	547,8	687,3
CANADA	24,6				7,9								32,5	16,2	25,0
SAINT-PIERRE ET MIQUELON			0,6										0,6	4,9	9,0
MEXIQUE				0,2	0,2								0,4	0,8	3,5
HAÏTI														0,0	0,1
RÉPUBLIQUE DOMINICAINE	0,0			0,0	0,0								0,0	0,1	0,4
ANTIGUA ET BARBUDA															0,0
LES ÎLES VIERGES BRITANNIQUES															0,0
COLOMBIE															0,1
GUYANA					37,7								37,7		
BRÉSIL				1,4									1,4	1,1	3,8
ARGENTINE															0,8
LIBAN	44,4		111,7	104,3	38,3								298,7	284,1	1 027,2
SYRIE														28,9	28,9
ISRAËL	30,4	103,6	0,0										134,0	30,0	92,4
JORDANIE		44,2											44,2		26,5
ARABIE SAOUDITE		69,2	59,0	24,3	59,0								211,5	279,0	634,7
KOWEÏT	9,6		24,9	17,6	9,5								61,6	81,3	158,1
BAHREÏN	33,2	15,2	30,6		5,0								84,0	54,5	178,2
ÉMIRATS ARABES UNIS	57,5	63,5	20,9	45,4	58,7								246,0	214,1	541,9
YEMEN				59,8									59,8	29,8	90,1
INDE	0,1												0,1	0,0	0,1
VIËT-NAM			1,5	1,5									3,0	2,2	8,9
INDONÉSIE	64,5	62,9	0,1		213,2								340,7	214,4	512,0
MALAYSIA				208,7									208,7	422,3	422,3
SINGAPOUR	491,3	514,6	424,1	1 007,9	682,9								3 120,8	5 134,9	10 689,2
CHINE	324,6	129,6	0,1	0,9	0,1								455,3	14,3	58,3
CORÉE DU SUD		4,5	0,5		2,6								7,6	45,0	51,1
JAPON	1,9	0,0	17,9	200,4									220,2	305,2	694,2
TAÏWAN	11,2		0,4	6,5									18,1	4,6	22,1
HONG-KONG				0,1									0,1		
Pays tiers	1 729,8	1 290,6	1 065,7	4 506,8	1 384,3								9 977,2	9 358,4	20 325,6
Total	16 964,5	13 875,7	15 221,7	21 131,7	14 015,4								81 209,0	80 193,4	183 197,1

Huile raffinée de tournesol

Campagne 2014/15

importations : Huile raffinée de tournesol (volume : en tonnes)

Sources : Douanes françaises

	juillet	août	septembre	octobre	novembre	decembre	janvier	février	mars	avril	mai	juin	Cumul mois campagne N	Cumul mois campagne N-1	Total campagne N-1
PAYS-BAS	669,6	169,7	346,9	616,0	344,7								2 146,9	1 577,2	3 957,9
ALLEMAGNE	613,2	564,7	308,3	168,3	342,3								1 996,8	2 285,2	6 981,1
ITALIE	42,8	26,2	38,0	58,0	220,0								385,0	204,9	403,0
ROYAUME-UNI	832,6	860,7	763,2	855,4	685,5								3 997,4	3 652,9	8 671,6
GRÈCE					1,8								1,8		
PORTUGAL	10,8	26,1		16,2	9,7								62,8		14,3
ESPAGNE	1 512,3	1 755,7	1 351,2	1 848,9	1 763,3								8 231,4	5 316,7	12 358,4
BELGIQUE	2 115,2	1 722,8	2 629,3	2 464,6	1 619,6								10 551,5	11 174,1	27 170,8
SUÈDE															5,1
AUTRICHE		9,9	92,2										102,1	9,0	30,6
POLOGNE		55,0	83,9		106,1								245,0	25,0	644,1
HONGRIE	117,9	166,5	121,9	117,9	120,7								644,9	450,0	1 386,4
UE à 28	5 914,4	5 357,3	5 734,9	6 145,3	5 213,7								28 365,6	24 695,0	61 623,3

	juillet	août	septembre	octobre	novembre	decembre	janvier	février	mars	avril	mai	juin	Cumul mois campagne N	Cumul mois campagne N-1	Total campagne N-1
SUISSE				0,1	0,2								0,3	0,4	0,7
TURQUIE	2,1		2,1										4,2	5,5	35,8
ALBANIE														0,1	0,1
UKRAINE				0,0									0,0		34,8
MOLDOVA															35,4
RUSSIE			38,6										38,6	20,7	218,6
SERBIE			0,1										0,1		
MAROC														89,3	198,9
TUNISIE				0,0									0,0		
ÉGYPTE															5,6
MADAGASCAR														0,0	0,0
MAURICE	0,1												0,1		0,0
ÉTATS-UNIS D'AMÉRIQUE	15,2	0,1	0,1	12,2	0,1								27,7	0,8	15,4
CANADA														0,0	0,0
RÉPUBLIQUE DOMINICAINE														0,2	
ARGENTINE														6,8	24,8
ISRAËL		2,6											2,6		
ÉMIRATS ARABES UNIS	0,0	0,0			5,1								5,1		1,2
SINGAPOUR			40,4										40,4		
CHINE			0,2										0,2		
Pays tiers	17,4	2,7	81,5	12,3	5,6								119,5	123,6	571,5
Total	5 931,8	5 360,0	5 816,4	6 157,6	5 219,3								28 485,1	24 818,6	62 194,8

Huile brute de soja

Campagne 2014/15

exportations : Huile brute de soja (volume : en tonnes)

Sources : Douanes françaises

	juillet	août	septembre	octobre	novembre	decembre	janvier	février	mars	avril	mai	juin	Cumul mois campagne N	Cumul mois campagne N-1	Total campagne N-1
PAYS-BAS		2 000,0	28,3	22,8									2 049,1	7 523,2	9 564,3
ALLEMAGNE	0,7	0,2	0,2	1,4	1,0								3,5	6,7	13 814,9
ITALIE				18,4									18,4	0,0	0,0
ROYAUME-UNI		3 000,0	0,0		3 000,0								6 000,0	9 000,0	17 992,3
IRLANDE														1 800,0	1 800,0
DANEMARK														0,1	0,1
GRÈCE															0,5
ESPAGNE				0,4									0,4	3 002,4	7 003,0
BELGIQUE		0,4		0,1	0,1								0,6	500,4	502,2
LUXEMBOURG	1,0	0,6	1,5										3,1	5,9	10,3
POLOGNE			0,8										0,8	0,7	2,1
HONGRIE														0,2	0,7
SLOVÉNIE															0,1
UE à 28	1,7	5 001,2	28,8	43,1	3 001,1								8 075,9	21 839,6	50 690,5

	juillet	août	septembre	octobre	novembre	decembre	janvier	février	mars	avril	mai	juin	Cumul mois campagne N	Cumul mois campagne N-1	Total campagne N-1
SUISSE														148,1	148,1
MAROC														1,1	1,1
TUNISIE															0,2
DJIBOUTI															0,2
COMORES															0,1
MAYOTTE														32,5	32,5
SINGAPOUR					251,6								251,6	425,1	1 641,5
HONG-KONG				0,0									0,0		
Pays tiers				0,0	251,6								251,6	606,8	1 823,7
Total	1,7	5 001,2	28,8	43,1	3 252,7								8 327,5	22 446,4	52 514,2

Campagne 2014/15

importations : Huile brute de soja (volume : en tonnes)

Sources : Douanes françaises

	juillet	août	septembre	octobre	novembre	decembre	janvier	février	mars	avril	mai	juin	Cumul mois campagne N	Cumul mois campagne N-1	Total campagne N-1
PAYS-BAS	641,1	1 344,1	698,3	1 267,1	738,0								4 688,6	2 906,8	7 029,9
ALLEMAGNE	0,1	24,6	79,8	72,9	1,2								178,6	73,2	562,2
ITALIE	26,9			159,8	206,1								392,8	519,0	2 178,0
PORTUGAL				0,7									0,7	5,9	12,0
ESPAGNE	933,0	5 362,7	860,6	3 778,3	3 750,6								14 685,2	11 050,9	21 149,4
BELGIQUE		69,4	23,4	90,4	154,3								337,5	323,9	1 313,3
LUXEMBOURG			23,0		3,4								26,4	27,9	33,6
UE à 28	1 601,1	6 800,8	1 685,1	5 369,2	4 853,6								20 309,8	14 907,6	32 278,4

	juillet	août	septembre	octobre	novembre	decembre	janvier	février	mars	avril	mai	juin	Cumul mois campagne N	Cumul mois campagne N-1	Total campagne N-1
NORVÈGE		1 299,8		1 502,7									2 802,5	2 495,9	5 994,4
SUISSE					49,1								49,1	24,7	47,6
RUSSIE	6 036,8												6 036,8		8 989,6
MAROC														12,2	24,0
ÉTATS-UNIS D'AMÉRIQUE	35,6	11,5		64,3									111,4	69,7	203,1
BÉSIL	49,6	74,3		48,5									172,4	6 391,8	6 936,2
ARGENTINE														18 435,5	18 435,5
ÉMIRATS ARABES UNIS	0,6		4,8	1,0	1,9								8,3		9,4
INDONÉSIE					0,4								0,4		50,0
CHINE			28,4										28,4		
Pays tiers	6 122,6	1 385,6	33,2	1 616,5	51,4								9 209,3	27 429,8	40 689,8
Total	7 723,7	8 186,4	1 718,3	6 985,7	4 905,0								29 519,1	42 337,4	72 968,2

Huile raffinée de soja

Campagne 2014/15

exportations : Huile raffinée de soja (volume : en tonnes)

Sources : Douanes françaises

	juillet	août	septembre	octobre	novembre	decembre	janvier	février	mars	avril	mai	juin	Cumul mois campagne N	Cumul mois campagne N-1	Total campagne N-1
PAYS-BAS		26,8			7,0								33,8	15,8	15,8
ALLEMAGNE	113,2	125,6	78,1	130,1	110,6								557,6	401,6	1 084,0
ITALIE	0,0		10,0	10,1	0,1								20,2	50,0	87,4
ROYAUME-UNI	57,8	6,0	31,9	78,2	24,9								198,8	171,6	371,5
IRLANDE	0,4	16,9	2,1	3,6	1,3								24,3	99,6	240,8
GRÈCE				0,2									0,2		0,2
PORTUGAL	0,1	0,6		0,1									0,8	0,4	0,8
ESPAGNE	1,2	15,2	1,3	4,0	30,4								52,1	43,5	118,5
BELGIQUE	34,3	7,5	66,0	29,3	25,9								163,0	133,0	292,6
LUXEMBOURG	0,0			0,1	0,0								0,1	0,8	1,7
FINLANDE														0,3	0,3
LETTONIE														0,0	0,0
POLOGNE	0,3		1,1		0,2								1,6		
RÉPUBLIQUE TCHÈQUE	0,4		1,4	0,1									1,9	0,8	1,7
HONGRIE														0,1	0,3
ROUMANIE			0,0										0,0		0,1
UE à 28	207,7	198,6	191,9	255,8	200,4								1 054,4	917,5	2 215,7

	juillet	août	septembre	octobre	novembre	decembre	janvier	février	mars	avril	mai	juin	Cumul mois campagne N	Cumul mois campagne N-1	Total campagne N-1
SUISSE	12,4				2,8								15,2		56,9
UKRAINE			0,1		0,2								0,3		0,2
RUSSIE														0,8	0,9
MAROC														1,4	1,4
TUNISIE			0,0										0,0		
SOUDAN	12,4	12,4											24,8		17,1
MAURITANIE		0,6											0,6		
MALI														1,1	1,1
BURKINA FASO	7,0	3,4	4,2	4,8	3,9								23,3	23,9	58,4
NIGER	16,8												16,8	53,4	76,0
CÔTE D'IVOIRE	1,0												1,0		
GHANA	4,7												4,7	12,0	33,8
TOGO		4,7		0,2	1,8								6,7	9,4	20,2
BÉNIN	2,2												2,2	1,5	1,5
NIGÉRIA															16,8
CAMEROUN															22,8
GABON	0,7				1,0								1,7	0,4	2,0
RÉPUBLIQUE DU CONGO					10,2								10,2		13,2
ÉTATS-UNIS D'AMÉRIQUE	4,6		1,8										6,4		6,0
CANADA		3,1	2,2	0,4	0,4								6,1	1,5	11,3
MEXIQUE															0,0
BRÉSIL			0,0	0,4									0,4	0,0	8,4
LIBAN														9,6	12,9
INDE				0,1									0,1		
BANGLADESH														23,0	62,0
THAÏLANDE														0,0	0,0
SINGAPOUR															0,0
JAPON	0,0			0,0									0,0	0,1	0,1
HONG-KONG														0,0	0,0
AUSTRALIE		0,0											0,0		
Pays tiers	61,8	24,2	8,3	5,9	20,3								120,5	138,1	423,0
Total	269,5	222,8	200,2	261,7	220,7								1 174,9	1 055,6	2 638,7

Huile raffinée de soja

Campagne 2014/15

importations : Huile raffinée de soja (volume : en tonnes)

Sources : Douanes françaises

	juillet	août	septembre	octobre	novembre	decembre	janvier	février	mars	avril	mai	juin	Cumul mois campagne N	Cumul mois campagne N-1	Total campagne N-1
PAYS-BAS	298,7	202,0	347,6	147,4	112,4								1 108,1	1 232,5	3 197,6
ALLEMAGNE	64,8	46,7	191,0	307,5	241,7								851,7	792,7	2 023,4
ITALIE	0,0	0,0	0,2	1,8	0,2								2,2	4,1	15,8
ROYAUME-UNI					0,1								0,1	0,2	4,7
IRLANDE	0,8		0,4		0,2								1,4	0,8	3,0
PORTUGAL	8,2	10,5		5,9	5,9								30,5		10,5
ESPAGNE	155,9	82,1	756,6	458,4	103,2								1 556,2	1 144,6	3 238,7
BELGIQUE	162,2	77,1	67,5	104,7	77,8								489,3	1 413,6	2 281,6
SUÈDE		0,6	0,6		0,6								1,8	64,8	125,0
UE à 28	690,6	419,0	1 363,9	1 025,7	542,1								4 041,3	4 653,3	10 900,3

	juillet	août	septembre	octobre	novembre	decembre	janvier	février	mars	avril	mai	juin	Cumul mois campagne N	Cumul mois campagne N-1	Total campagne N-1
SUISSE			0,1		0,1								0,2	0,3	0,5
UKRAINE		3,0	1,0	5,0									9,0		
RUSSIE														3 024,0	3 024,0
MAROC															10,5
ÉTATS-UNIS D'AMÉRIQUE	7,0	0,2	0,0	0,0	0,5								7,7	2,9	4,4
BRÉSIL	0,1		0,1										0,2	26,5	26,5
SYRIE		0,2											0,2		
ÉMIRATS ARABES UNIS															0,4
CHINE		0,0											0,0	0,1	0,1
JAPON	0,0				0,0								0,0		0,0
Pays tiers	7,1	3,4	1,2	5,0	0,6								17,3	3 053,8	3 066,4
Total	697,7	422,4	1 365,1	1 030,7	542,7								4 058,6	7 707,1	13 966,7

Huile brute de lin

Campagne 2014/15

exportations : Huile brute de lin (volume : en tonnes)

Sources : Douanes françaises

	juillet	août	septembre	octobre	novembre	decembre	janvier	février	mars	avril	mai	juin	Cumul mois campagne N	Cumul mois campagne N-1	Total campagne N-1
PAYS-BAS														0,1	0,1
ALLEMAGNE														57,7	75,8
ITALIE	56,6		28,0										84,6	112,9	338,3
ROYAUME-UNI	0,0	0,2		1,3	0,2								1,7	0,7	1,7
DANEMARK														0,0	0,0
GRÈCE					0,0									0,0	
ESPAGNE	199,9												199,9	0,3	0,3
BELGIQUE	113,9	84,7	122,3	200,8	172,9								694,6	145,4	461,5
LUXEMBOURG														0,1	0,2
FINLANDE														0,0	0,0
AUTRICHE														0,1	0,1
POLOGNE														0,2	0,7
ROUMANIE	0,2													0,2	0,2
SLOVÉNIE				0,0										0,0	0,0
UE à 28	370,6	84,9	150,3	202,1	173,1								981,0	317,7	878,9

	juillet	août	septembre	octobre	novembre	decembre	janvier	février	mars	avril	mai	juin	Cumul mois campagne N	Cumul mois campagne N-1	Total campagne N-1
SUISSE	0,0	0,0											0,0	1,0	1,0
RUSSIE														0,0	0,0
TUNISIE														0,0	0,0
ÉGYPTE															0,0
SÉNÉGAL		0,3											0,3	1,3	1,5
CAMEROUN														0,6	0,6
GABON				0,4									0,4		0,0
ÉTATS-UNIS D'AMÉRIQUE															0,0
CANADA															0,0
TRINITE ET TOBAGO														0,0	0,0
LIBAN					0,0								0,0		
ISRAËL														0,0	0,0
ÉMIRATS ARABES UNIS			0,0										0,0		
INDONÉSIE															0,1
JAPON														0,2	0,2
Pays tiers	0,0	0,3	0,0	0,4	0,0								0,7	3,1	3,4
Total	370,6	85,2	150,3	202,5	173,1								981,7	320,8	882,3

Campagne 2014/15

importations : Huile brute de lin (volume : en tonnes)

Sources : Douanes françaises

	juillet	août	septembre	octobre	novembre	decembre	janvier	février	mars	avril	mai	juin	Cumul mois campagne N	Cumul mois campagne N-1	Total campagne N-1
PAYS-BAS		0,8			0,2								1,0	0,8	2,2
ALLEMAGNE	25,2	0,0	2,7										27,9	51,0	55,8
ITALIE		0,3	0,3		0,3								0,9	3,1	6,6
ESPAGNE															0,5
BELGIQUE	126,0	84,7	279,3	180,9	137,5								808,4	783,4	2 050,2
UE à 28	151,2	85,8	282,3	180,9	138,0								838,2	838,3	2 115,3

	juillet	août	septembre	octobre	novembre	decembre	janvier	février	mars	avril	mai	juin	Cumul mois campagne N	Cumul mois campagne N-1	Total campagne N-1
UKRAINE	0,1	0,0	0,1	0,1									0,3		0,6
Pays tiers	0,1	0,0	0,1	0,1									0,3		0,6
Total	151,3	85,8	282,4	181,0	138,0								838,5	838,3	2 115,9

Huile raffinée de lin

Campagne 2014/15

exportations : Huile raffinée de lin (volume : en tonnes)

Sources : Douanes françaises

	juillet	août	septembre	octobre	novembre	decembre	janvier	février	mars	avril	mai	juin	Cumul mois campagne N	Cumul mois campagne N-1	Total campagne N-1
PAYS-BAS			0,0	0,1		0,2							0,3		4,0
ALLEMAGNE	7,8	7,3	19,0	8,0	6,3								48,4	0,6	41,9
ITALIE		1,0	0,0	0,8	28,8								30,6	2,6	12,1
ROYAUME-UNI	0,3	0,2	0,1	0,7	0,0								1,3	1,0	2,7
IRLANDE	0,3				0,4								0,7	0,9	1,9
DANEMARK	0,0		0,0	0,0									0,0	0,1	0,1
GRÈCE														0,0	0,0
PORTUGAL	0,6				0,5								1,1	1,7	3,9
ESPAGNE	0,0	0,1	0,9	0,2	0,2								1,4	1,2	4,0
BELGIQUE	2,1	0,1	2,7	13,4	2,0								20,3	22,6	52,2
LUXEMBOURG	0,1	0,1	0,1	0,1	0,1								0,5	0,0	0,6
SUÈDE	0,0												0,0		0,0
FINLANDE				0,0	0,0								0,0	0,0	0,0
AUTRICHE		0,0	0,0		0,0								0,0	0,0	0,0
MALTE	0,1												0,1	0,1	0,2
ESTONIE			0,0		0,0								0,0	0,0	0,0
LETTONIE				0,0									0,0		0,0
LITUANIE	0,0		0,0		0,0								0,0	0,0	0,0
POLOGNE			0,1		0,1								0,2	0,0	0,7
RÉPUBLIQUE TCHÈQUE	0,0		0,3	0,7									1,0	1,4	2,9
SLOVAQUIE	0,2	0,1	0,1	0,1	0,1								0,6		0,7
HONGRIE														0,0	0,0
BULGARIE					0,0								0,0		
SLOVÉNIE	0,0			0,0									0,0		0,0
UE à 28	11,5	8,9	23,4	24,0	38,7								106,5	32,2	127,9

	juillet	août	septembre	octobre	novembre	decembre	janvier	février	mars	avril	mai	juin	Cumul mois campagne N	Cumul mois campagne N-1	Total campagne N-1
NORVÈGE														0,0	0,0
SUISSE	2,3		1,0	4,4	0,9								8,6	6,2	14,0
TUNISIE														0,0	0,0
NIGER			0,0										0,0		0,0
TOGO														0,3	0,3
COMORES														0,0	0,0
CANADA														0,0	0,0
SAINT-PIERRE ET MIQUELON														0,0	0,0
LIBAN					0,0								0,0	0,0	0,0
ÉMIRATS ARABES UNIS			0,0	0,0									0,0		0,5
MYANMAR														0,4	0,4
SINGAPOUR			0,3										0,3	0,0	0,0
CHINE	18,1												18,1	18,1	18,1
CORÉE DU SUD				0,0									0,0	0,6	0,6
Pays tiers	20,4		1,3	4,4	0,9								27,0	25,6	33,9
Total	31,9	8,9	24,7	28,4	39,6								133,5	57,8	161,8

Huile raffinée de lin

Campagne 2014/15

importations : Huile raffinée de lin (volume : en tonnes)

Sources : Douanes françaises

	juillet	août	septembre	octobre	novembre	decembre	janvier	février	mars	avril	mai	juin	Cumul mois campagne N	Cumul mois campagne N-1	Total campagne N-1
PAYS-BAS	0,8	0,8	3,4	1,9	0,1								7,0	1,3	8,5
ALLEMAGNE	8,6	1,5	1,0	0,7	0,3								12,1	19,0	100,2
ITALIE	26,4	25,7	1,5	0,9	0,9								55,4	25,6	56,7
ROYAUME-UNI		0,1	0,3		2,7								3,1	60,2	120,2
ESPAGNE		1,8		1,8	0,0								3,6	12,6	303,5
BELGIQUE	99,9	76,3	41,9	30,0	59,0								307,1	371,8	823,1
ROUMANIE															3,6
UE à 28	135,7	106,2	48,1	35,3	63,0								388,3	490,5	1 415,8

	juillet	août	septembre	octobre	novembre	decembre	janvier	février	mars	avril	mai	juin	Cumul mois campagne N	Cumul mois campagne N-1	Total campagne N-1
SUISSE														1,5	1,5
RUSSIE															19,9
ÉTATS-UNIS D'AMÉRIQUE	0,0		0,0		0,0								0,0	0,0	0,0
CANADA															0,0
ÉMIRATS ARABES UNIS	3,4												3,4		
INDE		0,0											0,0		
INDONÉSIE														0,3	0,3
Pays tiers	3,4	0,0	0,0		0,0								3,4	1,8	21,7
Total	139,1	106,2	48,1	35,3	63,0								391,7	492,3	1 437,5

Huile brute d'arachide

Campagne 2014/15

exportations : Huile brute d'arachide (volume : en tonnes)

Sources : Douanes françaises

	juillet	août	septembre	octobre	novembre	decembre	janvier	février	mars	avril	mai	juin	Cumul mois campagne N	Cumul mois campagne N-1	Total campagne N-1
PAYS-BAS	0,6		1,0	0,8	0,1								2,5	2,7	7,0
ALLEMAGNE	4,0	1,6	2,7	2,2	2,8								13,3	15,8	39,3
ROYAUME-UNI	0,8	0,0	0,4	0,1	0,3								1,6	4,0	7,8
IRLANDE			0,0	0,0									0,0	0,1	0,1
DANEMARK														0,5	1,7
PORTUGAL	0,1												0,1	0,1	0,1
ESPAGNE	0,0	0,2	0,0	0,1	0,0								0,3	0,3	1,0
BELGIQUE	0,9	0,8	1,2	1,2	0,4								4,5	4,0	12,6
LUXEMBOURG					0,0								0,0	0,3	0,5
SUÈDE			0,1		0,0								0,1	0,2	0,3
FINLANDE														0,3	1,1
AUTRICHE															0,0
POLOGNE														0,2	1,2
HONGRIE	0,0												0,0		
SLOVÉNIE				0,1										0,1	0,2
UE à 28	6,4	2,6	5,4	4,5	3,6								22,5	28,5	72,9

	juillet	août	septembre	octobre	novembre	decembre	janvier	février	mars	avril	mai	juin	Cumul mois campagne N	Cumul mois campagne N-1	Total campagne N-1
MAROC															0,0
PAKISTAN	0,1			0,1									0,2		
INDE														0,0	0,0
BANGLADESH			0,4										0,4		1,0
CHINE															0,0
CORÉE DU SUD														0,8	0,8
Pays tiers	0,1		0,4	0,1									0,6	0,8	1,8
Total	6,5	2,6	5,8	4,6	3,6								23,1	29,3	74,7

Campagne 2014/15

importations : Huile brute d'arachide (volume : en tonnes)

Sources : Douanes françaises

	juillet	août	septembre	octobre	novembre	decembre	janvier	février	mars	avril	mai	juin	Cumul mois campagne N	Cumul mois campagne N-1	Total campagne N-1
PAYS-BAS	0,2	0,5	0,7	0,2	0,5								2,1		2,5
ALLEMAGNE			0,2	2,2									2,4	0,2	0,3
ITALIE	1,8	0,2	0,2										2,2	100,5	201,8
ROYAUME-UNI		4,1											4,1	1,3	2,3
ESPAGNE	0,0	0,7											0,7	0,1	2,9
BELGIQUE	1,5	3,1	0,7	3,7	1,5								10,5	15,1	27,7
SUÈDE		0,1		0,1									0,2		
UE à 28	3,5	8,7	1,8	6,2	2,0								22,2	117,2	237,5

	juillet	août	septembre	octobre	novembre	decembre	janvier	février	mars	avril	mai	juin	Cumul mois campagne N	Cumul mois campagne N-1	Total campagne N-1
SÉNÉGAL			1 507,5		1 477,1								2 984,6	3 041,5	7 400,2
GAMBIE	1 591,1	1 535,7											3 126,8	788,4	788,4
ÉTATS-UNIS D'AMÉRIQUE															0,0
NICARAGUA															2 103,7
ÉMIRATS ARABES UNIS															0,0
Pays tiers	1 591,1	1 535,7	1 507,5		1 477,1								6 111,4	3 829,9	10 292,3
Total	1 594,6	1 544,4	1 509,3	6,2	1 479,1								6 133,6	3 947,1	10 529,8

Huile raffinée d'arachide

Campagne 2014/15

exportations : Huile raffinée d'arachide (volume : en tonnes)

Sources : Douanes françaises

	juillet	août	septembre	octobre	novembre	decembre	janvier	février	mars	avril	mai	juin	Cumul mois campagne N	Cumul mois campagne N-1	Total campagne N-1
PAYS-BAS		52,8	110,6	55,8	139,4								358,6	139,3	442,6
ALLEMAGNE	117,6	50,0	55,9	26,3	64,9								314,7	213,1	535,6
ITALIE	435,6	656,6	525,6	333,3	220,6								2 171,7		223,8
ROYAUME-UNI	105,3	148,9	81,3	96,9	122,9								555,3	632,5	1 712,3
IRLANDE	0,1	0,0	5,7										5,8	0,1	12,6
DANEMARK					0,1								0,1	19,3	30,1
GRÈCE		0,2			0,2								0,4	0,2	1,1
PORTUGAL														0,0	24,9
ESPAGNE	37,8	39,5	50,2	12,8	0,9								141,2	120,7	258,8
BELGIQUE	142,3	110,0	75,8	90,7	81,3								500,1	639,4	1 575,6
LUXEMBOURG	1,0	1,8	0,7	0,9	1,0								5,4	3,0	10,6
SUÈDE			0,9										0,9		
AUTRICHE			24,9										24,9	94,7	194,0
POLOGNE				0,4	0,2								0,6	0,0	0,0
RÉPUBLIQUE TCHÈQUE															0,1
HONGRIE														0,0	0,0
ROUMANIE	0,1	0,5	0,5	0,1	0,1								1,3	2,1	2,8
SLOVÉNIE	0,1	0,0	0,1	0,0	0,1								0,3	0,5	0,9
UE à 28	839,9	1 060,3	932,2	617,2	631,7								4 081,3	1 864,9	5 025,8
SUISSE	2,9	15,0	0,3	2,9	14,9								36,0	36,1	100,5
TURQUIE					0,0								0,0		
TUNISIE															0,0
MAURITANIE		0,3											0,3	0,0	0,4
MALI				0,1									0,1		0,6
BURKINA FASO		0,0		0,1	0,4								0,5	0,2	1,6
NIGER			0,1										0,1		4,8
TCHAD														0,8	0,8
SÉNÉGAL					0,3								0,3	0,0	0,6
GUINÉE			0,0	0,0									0,0		0,3
CÔTE D'IVOIRE	0,7												0,7	2,1	2,7
TOGO					0,0								0,0		0,1
BÉNIN														0,2	0,2
CAMEROUN			0,6	0,0									0,6	0,2	0,2
GUINÉE ÉQUATORIALE														0,0	0,0
GABON	0,5	2,8	0,4	1,4	3,0								8,1	5,0	8,8
RÉPUBLIQUE DU CONGO			0,3		0,8								1,1	0,1	0,9
RÉPUBLIQUE DÉMOCRATIQUE DU CONGO				1,0									1,0		1,0
DJIBOUTI	0,8		0,3	0,1	0,8								2,0	2,8	3,6
MADAGASCAR															0,5
MAURICE		0,1		0,1									0,2	0,2	0,3
COMORES														0,5	0,5
MAYOTTE														0,2	0,2
AFRIQUE DU SUD														0,1	0,2
ÉTATS-UNIS D'AMÉRIQUE	0,5	4,2	0,6	2,1	1,2								8,6	1,3	7,8
CANADA	1,7		5,5	0,9	4,0								12,1	3,4	5,7
SAINT-PIERRE ET MIQUELON			0,6										0,6	1,0	5,1
HAÏTI														0,0	0,1
RÉPUBLIQUE DOMINICAINE					0,0								0,0		0,3
LIBAN	6,2	0,1	6,0	9,3	0,0								21,6	11,2	28,1
ISRAËL															1,1
JORDANIE															7,0
KOWEÏT															8,2
QATAR		0,1		0,1									0,2	0,1	0,3
PAKISTAN														0,1	0,4
MALAYSIA															0,0
SINGAPOUR															0,8
CORÉE DU SUD			2,7										2,7		2,1
JAPON		1,8	4,3	0,1	6,6								12,8	9,8	26,7
TAÏWAN					0,1								0,1		6,5
Pays tiers	13,3	24,4	21,7	18,3	32,0								109,7	75,4	229,0
Total	853,2	1 084,7	953,9	635,5	663,7								4 191,0	1 940,3	5 254,8

Huile raffinée d'arachide

Campagne 2014/15

importations : Huile raffinée d'arachide (volume : en tonnes)

Sources : Douanes françaises

	juillet	août	septembre	octobre	novembre	decembre	janvier	février	mars	avril	mai	juin	Cumul mois campagne N	Cumul mois campagne N-1	Total campagne N-1
PAYS-BAS														1,2	1,2
ALLEMAGNE	2,3	0,6											2,9	37,2	46,3
ITALIE	0,5	1,7	4,5		23,6								30,3	1,4	3,9
ROYAUME-UNI	0,0												0,0	0,2	1,4
ESPAGNE	19,0	11,7	44,5	9,0									84,2	89,9	225,7
BELGIQUE	362,4	396,2	327,7	224,0	234,6								1 545,1	1 458,6	3 631,7
HONGRIE															0,0
UE à 28	384,2	410,2	376,7	233,0	258,4								1 662,5	1 588,7	3 910,2

	juillet	août	septembre	octobre	novembre	decembre	janvier	février	mars	avril	mai	juin	Cumul mois campagne N	Cumul mois campagne N-1	Total campagne N-1
CÔTE D'IVOIRE														0,2	0,2
MAURICE	0,2												0,2		
ÉTATS-UNIS D'AMÉRIQUE	0,0		0,0	0,0									0,0	0,6	0,6
BRÉSIL			0,0										0,0	0,0	0,0
ÉMIRATS ARABES UNIS	1,2		0,2	1,6	0,5								3,5		1,1
INDE														0,2	0,2
Pays tiers	1,4		0,2	1,6	0,5								3,7	1,0	2,1
Total	385,6	410,2	376,9	234,6	258,9								1 666,2	1 589,7	3 912,3

Huile brute de palme

Campagne 2014/15

exportations : Huile brute de palme (volume : en tonnes)

Sources : Douanes françaises

	juillet	août	septembre	octobre	novembre	decembre	janvier	février	mars	avril	mai	juin	Cumul mois campagne N	Cumul mois campagne N-1	Total campagne N-1
PAYS-BAS														2,0	5,3
ALLEMAGNE				0,8	21,8								22,6	14,9	20,6
ITALIE															0,0
ROYAUME-UNI														1,1	2,8
PORTUGAL				0,0									0,0	0,0	0,4
ESPAGNE	8,0												8,0		0,3
BELGIQUE	1,7		0,4	3,1									5,2	2,4	7,2
LUXEMBOURG				0,0									0,0	0,0	0,0
SUÈDE														0,2	0,2
ESTONIE	9,0		4,0		4,4								17,4	26,1	40,1
RÉPUBLIQUE TCHÈQUE				0,0									0,0		
UE à 28	18,7		4,4	3,9	26,2								53,2	46,7	76,9

	juillet	août	septembre	octobre	novembre	decembre	janvier	février	mars	avril	mai	juin	Cumul mois campagne N	Cumul mois campagne N-1	Total campagne N-1
SUISSE														26,3	51,3
MAROC					0,0								0,0		
TUNISIE					0,0								0,0		
SÉNÉGAL			0,2										0,2		
CANADA					0,0								0,0		
AUSTRALIE															1,1
Pays tiers			0,2		0,0								0,2	26,3	52,4
Total	18,7		4,6	3,9	26,2								53,4	73,0	129,3

Campagne 2014/15

importations : Huile brute de palme (volume : en tonnes)

Sources : Douanes françaises

	juillet	août	septembre	octobre	novembre	decembre	janvier	février	mars	avril	mai	juin	Cumul mois campagne N	Cumul mois campagne N-1	Total campagne N-1
PAYS-BAS	337,3	711,5	759,1	610,7	487,5								2 906,1	2 956,2	10 003,8
ALLEMAGNE	9,8		0,7	8,1									18,6	114,1	183,6
ITALIE	0,2	0,2	0,3										0,7	1,1	11,7
ROYAUME-UNI					0,7								0,7		
DANEMARK	39,7	20,0	19,7	10,2	9,9								99,5		115,9
ESPAGNE	309,1	357,3	613,2	439,6	344,3								2 063,5	2 633,5	5 724,9
BELGIQUE	5,3	3,0	3,7	14,4	3,7								30,1	14,1	93,3
SUÈDE	0,8		0,8		0,8								2,4	0,8	1,0
UE à 28	702,2	1 092,0	1 397,5	1 083,0	846,9								5 121,6	5 719,8	16 134,2

	juillet	août	septembre	octobre	novembre	decembre	janvier	février	mars	avril	mai	juin	Cumul mois campagne N	Cumul mois campagne N-1	Total campagne N-1
MALI															0,6
SÉNÉGAL	0,0												0,0		
GUINÉE			0,2		3,8									4,0	59,8
CÔTE D'IVOIRE	1,7		0,0	0,1									1,8		0,0
GHANA	1,7	29,8	3,0	1,3	0,8								36,6	63,2	86,9
TOGO		7,4	0,2	0,7									8,3		0,5
GABON														1,6	1,6
GUATEMALA														1 992,3	1 992,3
HONDURAS			1 003,5	993,6									1 997,1		
HAÏTI	0,6		0,4										1,0		
COLOMBIE		0,8	3,2		3,8								7,8	2,4	8,8
BRÉSIL															1,1
ISRAËL															0,1
INDE		0,0											0,0	0,0	0,0
INDONÉSIE	1 614,3	244,5	2 234,9	3 035,8	7 076,6								14 206,1	20 654,2	44 541,1
MALAYSIA	4 753,7	1 355,2	5 190,8	4 317,7	786,9								16 404,3	21 069,9	38 415,5
Pays tiers	6 372,0	1 637,7	8 436,2	8 349,2	7 871,9								32 667,0	43 797,6	85 108,3
Total	7 074,2	2 729,7	9 833,7	9 432,2	8 718,8								37 788,6	49 517,4	101 242,5

Huile raffinée de palme

Campagne 2014/15

exportations : Huile raffinée de palme (volume : en tonnes)

Sources : Douanes françaises

	juillet	août	septembre	octobre	novembre	decembre	janvier	février	mars	avril	mai	juin	Cumul mois campagne N	Cumul mois campagne N-1	Total campagne N-1
PAYS-BAS					26,2								26,2	0,2	0,5
ALLEMAGNE	26,9	28,3	63,8	49,1	37,0								205,1	167,3	370,0
ITALIE		1,8	3,2		1,4								6,4	8,0	16,7
ROYAUME-UNI	12,8		1,0	11,3									25,1	2,7	25,1
IRLANDE	3,3		2,2		3,3								8,8	23,4	33,6
GRÈCE	0,1				0,1								0,2	0,1	2,4
PORTUGAL					0,9								0,9	0,1	0,1
ESPAGNE	3,8	6,6	19,8	2,9	17,0								50,1	49,8	108,9
BELGIQUE	8,0	0,6	7,6	3,8	7,8								27,8	19,2	50,4
LUXEMBOURG														0,0	0,0
SUÈDE														0,0	0,0
AUTRICHE														0,1	4,4
POLOGNE	4,0	18,5	16,9	2,2	5,5								47,1	53,0	124,7
ROUMANIE				0,1	0,1									0,2	0,8
SLOVÉNIE		1,9											1,9	0,1	1,1
UE à 28	58,9	57,7	114,5	70,3	98,4								399,8	324,1	738,7

	juillet	août	septembre	octobre	novembre	decembre	janvier	février	mars	avril	mai	juin	Cumul mois campagne N	Cumul mois campagne N-1	Total campagne N-1
SUISSE	0,9		0,1	1,9	0,1								3,0	0,9	4,9
TUNISIE	22,0												22,0		
MALI															0,0
GUINÉE	37,0												37,0		
CANADA															2,4
MEXIQUE			0,0	0,0									0,0		0,5
LIBAN	0,0												0,0		0,0
ISRAËL														0,4	0,4
INDONÉSIE														0,2	0,2
SINGAPOUR															0,1
CHINE															0,4
JAPON					0,3								0,3	0,9	2,2
Pays tiers	59,9		0,1	2,2	0,1								62,3	2,4	11,1
Total	118,8	57,7	114,6	72,5	98,5								462,1	326,5	749,8

Huile raffinée de palme

Campagne 2014/15

importations : Huile raffinée de palme (volume : en tonnes)

Sources : Douanes françaises

	juillet	août	septembre	octobre	novembre	decembre	janvier	février	mars	avril	mai	juin	Cumul mois campagne N	Cumul mois campagne N-1	Total campagne N-1
PAYS-BAS	20 823,8	14 863,4	24 357,1	21 485,8	23 627,7								105 157,8	102 406,4	219 415,4
ALLEMAGNE	3 532,6	113,7	3 205,9	3 241,9	144,2								10 238,3	12 933,2	31 432,6
ITALIE	573,0	1 632,3	1 062,2	1 436,6	1 863,7								6 567,8	6 288,1	15 280,7
ROYAUME-UNI	144,3	112,4	153,8	121,9	110,4								642,8	573,0	1 310,4
IRLANDE	0,2	0,3	0,0										0,5	0,4	0,4
ESPAGNE	772,8	394,9	470,6	570,0	417,6								2 625,9	4 189,8	8 558,3
BELGIQUE	329,4	209,9	180,9	288,4	145,3								1 153,9	2 717,9	4 364,6
SUEDE	13,8	10,8			7,2								31,8	0,4	42,1
POLOGNE				0,9									0,9	2,4	2,6
UE à 28	26 189,9	17 337,7	29 430,5	27 145,5	26 316,1								126 419,7	129 111,6	280 407,1

	juillet	août	septembre	octobre	novembre	decembre	janvier	février	mars	avril	mai	juin	Cumul mois campagne N	Cumul mois campagne N-1	Total campagne N-1
SUISSE	0,0	0,0	0,0										0,0		25,0
GUINÉE		38,7	11,7	19,0	51,5								120,9	0,3	53,7
CÔTE D'IVOIRE														2,1	10,5
GHANA	2,0		1,0										3,0		2,9
TOGO			0,0	7,6									7,6		
BÉNIN														5,7	5,7
CAMEROUN														0,1	0,1
MADAGASCAR															0,1
ÉTATS-UNIS D'AMÉRIQUE			0,4		0,1								0,5		0,0
COLOMBIE															21,6
ÉQUATEUR				0,2									0,2		
PÉROU														0,2	0,2
BRÉSIL	0,3	0,3	1,1	0,1	0,2								2,0		1,1
CHILI														0,0	0,0
ÉMIRATS ARABES UNIS	1,6				0,0								1,6		1,1
INDE				0,9	0,1								1,0		
THAÏLANDE		1,8		7,9	0,9								10,6		21,0
INDONÉSIE	3 503,2	1 971,4	2 985,6	2 696,2	11,8								11 168,2	20 702,1	36 755,3
MALAYSIA	3 371,3	39,1	3 010,3	2 989,8									9 410,5	4 013,3	21 181,1
SINGAPOUR	13,0												13,0		0,0
PHILIPPINES															0,3
JAPON					0,0								0,0	4,3	4,8
AUSTRALIE			0,1										0,1		
Pays tiers	6 891,4	2 051,3	6 010,2	5 721,7	64,6								20 739,2	24 728,1	58 084,5
Total	33 081,3	19 389,0	35 440,7	32 867,2	26 380,7								147 158,9	153 839,7	338 491,6

Collectes et stocks nationaux au 31 décembre 2014

Marché des oléo-protéagineux

Janvier 2015

Collectes et stocks nationaux (avec semences & bio)

Historiques en oléoprotéagineux de la collecte et des stocks fin décembre-2014

Collectes (y compris bio et semences)														écart Moy-5 ans			
	2007	%	2008	%	2009	%	2010	%	2011	%	2012	%	2013	%	2014	%	
colza	3 986 183	71%	3 600 399	68%	4 310 777	67%	3 884 531	61%	4 461 956	67%	4 578 403	71%	3 291 924	67%	4 260 343	69%	4%
tournesol	1 051 856	19%	1 133 867	21%	1 377 872	21%	1 288 278	20%	1 405 082	21%	1 251 287	19%	1 078 217	22%	1 252 984	20%	-2%
soja	57 121	1%	43 268	1%	79 597	1%	102 183	2%	92 377	1%	78 938	1%	77 974	2%	171 980	3%	99%
lin oléagineux	17 750	0%	8 905	0%	15 310	0%	22 937	0%	19 941	0%	13 760	0%	12 189	0%	16 797	0%	0%
total oléagineux	5 112 911	91%	4 786 438	91%	5 783 555	90%	5 297 930	83%	5 979 356	90%	5 922 388	91%	4 460 303	90%	5 702 105	92%	4%
pois	353 458	6%	258 836	5%	354 679	5%	746 228	12%	411 075	6%	367 091	6%	319 769	6%	314 835	5%	-28%
fève	174 309	3%	227 255	4%	309 523	5%	337 101	5%	216 946	3%	197 688	3%	161 620	3%	176 502	3%	-28%
lupin	1 336	0%	1 429	0%	3 152	0%	7 807	0%	3 002	0%	2 169	0%	3 517	0%	6 407	0%	63%
total protéagineux	529 104	9%	487 520	9%	667 353	10%	1 091 136	17%	631 024	10%	566 949	9%	484 906	10%	497 744	8%	0
oléoprotéagineux	5 642 014	100%	5 273 958	100%	6 450 909	100%	6 389 066	100%	6 610 380	100%	6 489 336	100%	4 945 209	100%	6 199 849	100%	0%

unité: tonnes
Source : Etat2 consommation

Stocks (y compris bio et semences)														écart Moy-5 ans			
	2007	%	2008	%	2009	%	2010	%	2011	%	2012	%	2013	%	2014	%	
colza	2 476 787	44%	1 727 871	33%	2 170 299	34%	2 028 923	32%	2 038 286	31%	1 746 334	27%	1 288 076	26%	1 649 819	27%	-11%
tournesol	734 553	13%	695 026	13%	926 939	14%	814 966	13%	827 561	13%	731 618	11%	703 760	14%	737 524	12%	-8%
soja	49 858	1%	39 513	1%	51 117	1%	82 223	1%	79 748	1%	51 499	1%	63 558	1%	140 149	2%	114%
lin	8 242	0%	2 739	0%	5 482	0%	4 561	0%	6 404	0%	8 433	0%	2 608	0%	9 475	0%	72%
total oléagineux	3 269 440	92%	2 465 149	92%	3 153 837	91%	2 930 673	86%	2 951 999	89%	2 537 884	89%	2 058 002	90%	2 536 967	90%	-7%
pois	183 825	3%	125 669	2%	161 296	3%	318 108	5%	212 436	3%	218 508	3%	148 509	3%	180 591	3%	-15%
fève	80 173	1%	100 604	2%	145 523	2%	158 787	2%	139 602	2%	87 915	1%	83 572	2%	89 033	1%	-28%
lupin	1 359	0%	1 077	0%	2 862	0%	7 878	0%	5 344	0%	2 689	0%	1 786	0%	5 684	0%	38%
total protéagineux	265 357	8%	227 350	8%	309 681	9%	484 753	14%	357 382	11%	309 112	11%	233 867	10%	275 309	10%	-19%
oléoprotéagineux	3 534 797	100%	2 692 499	100%	3 463 517	100%	3 415 426	100%	3 309 381	100%	2 846 995	100%	2 291 869	100%	2 812 276	100%	-8%

unité: tonnes

Historique de la collecte (2007-2014)

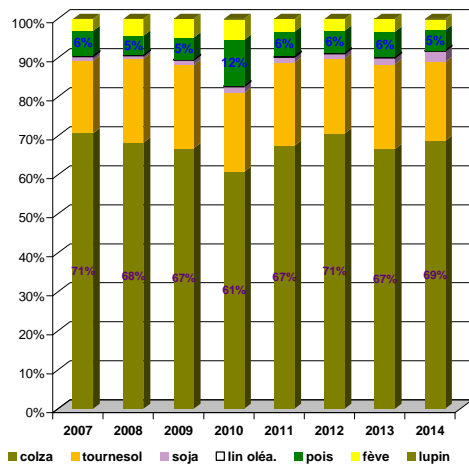

Historique des stocks (2007-2014)

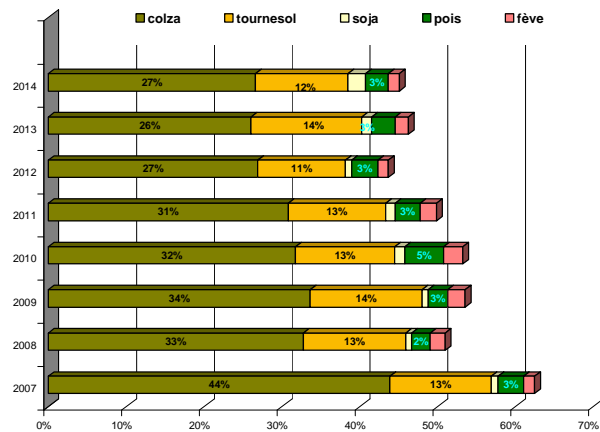

Sources : FranceAgriMer, Service Bases d'information économique, structuration de données

Collecte des oléagineux

situation provisoire fin décembre-2014 récolte 2012 à 2014 colza

Mois	collecte			semence			dont bio			total*			%
	2012	2013	2014	2012	2013	2014	2012	2013	2014	2012	2013	2014	
juillet	2 898 689	1 040 310	3 053 011	9 468	8 446	14 657	481	173	496	2 908 157	1 048 757	3 067 667	193%
août	907 344	1 569 982	379 464	4 345	2 858	3 121	194	128	86	911 689	1 572 840	382 585	-76%
septembre	267 216	279 346	275 845	19	2 831	459	133	43	59	267 234	282 177	276 304	-2%
octobre	197 429	125 322	186 666	2 023		52	37	4	107	199 452	125 322	186 717	49%
novembre	192 950	151 061	183 696	63	274				24	193 013	151 335	184 099	22%
décembre	95 870	111 225	162 971	2 987	269				7	98 857	111 493	162 971	46%
janvier	122 626	170 752			10		15			122 626	170 762		
février	130 999	279 322		52	16		54	15		131 051	279 338		
mars	138 113	218 498		1 961	1 238			52		140 074	219 737		
avril	172 936	166 536					4	5		172 936	166 536		
mai	144 705	114 213					20			144 705	114 213		
juin	62 389	31 389		495	1 214		52	328		62 884	32 603		
total 30/06	4 559 499	3 277 246	4 241 652	18 904	14 677	18 691	883	429	797	4 578 403	3 291 924	4 260 343	29%

* y compris bio et semences

Source : Etat 2 consommation

tournesol

Mois	collecte			semence			dont bio			total*			%
	2012	2013	2014	2012	2013	2014	2011	2012	2013	2012	2013	2014	
juillet	925	4 092	6 834				68	110	66	925	4 092	6 834	67%
août	51 241	925	3 931	1 183	9	482	142	14	36	52 424	934	4 413	372%
septembre	796 851	234 875	773 720	4 196	2 667	5 739	6 562	1 211	5 411	801 048	237 542	779 459	228%
octobre	294 689	642 334	337 774	2 807	4 904	3 963	4 439	7 335	7 096	297 496	647 238	341 737	-47%
novembre	71 273	132 098	73 480	43	992	152	1 023	1 849	1 195	71 315	133 090	73 632	-45%
décembre	26 605	55 272	46 894	1 475	49	15	295	291	410	28 080	55 321	46 909	-15%
janvier	38 534	45 443		261	442		223	306		38 795	45 885		
février	29 953	48 863		2 297	1 056		239	242		32 250	49 920		
mars	35 935	64 925			279		167	329		35 935	65 203		
avril	35 771	44 947		172	45		513	233		35 943	44 992		
mai	43 287	47 625					137	187		43 287	47 625		
juin	31 170	40 618			1 061		105	34		31 170	41 679		
total 30/06	1 241 583	1 069 597	1 242 634	9 704	8 621	10 351	12 528	10 809	14 213	1 251 287	1 078 217	1 252 984	16%

unité: tonnes

Collecte cumulée de colza

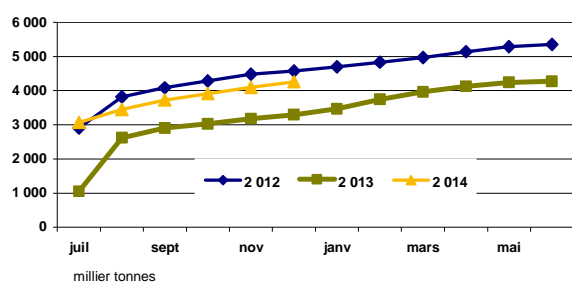

Collecte cumulée de tournesol

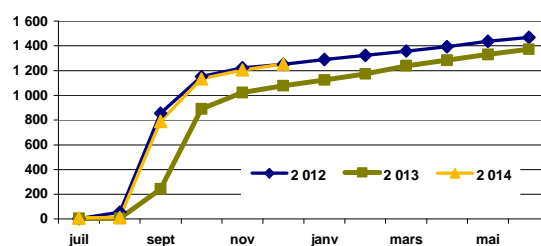

Collecte cumulée bio en colza

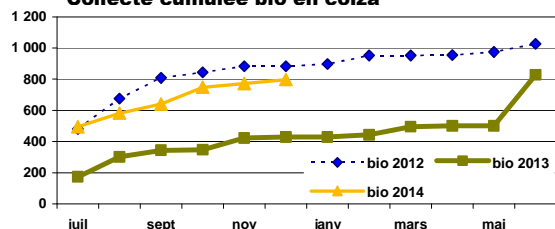

Collecte cumulée bio en tournesol

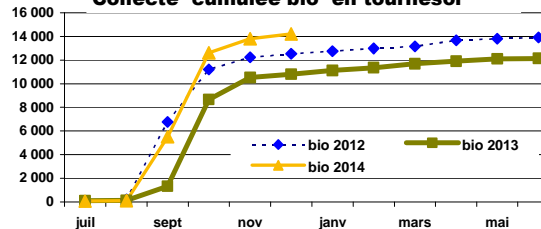

Collecte des oléagineux

situation provisoire fin décembre-2014 récolte 2012 à 2014

soja

Mois	collecte			semence			dont bio			total*			
	2012	2013	2014	2012	2013	2014	2012	2013	2014	2012	2013	2014	%
juillet	859	570	653				548	153	80	859	570	653	15%
août	908	216	412	41	101		357	32	152	949	216	513	138%
septembre	18 110	9 471	51 829	1 214	802	3 178	1 307	525	3 051	19 324	10 272	55 008	435%
octobre	43 695	45 284	87 490	1 403	1 735	5 194	6 231	5 612	10 273	45 098	47 019	92 684	97%
novembre	9 701	15 279	18 321	90	630	649	2 100	3 525	5 553	9 791	15 908	18 970	19%
décembre	2 619	3 636	3 898	298	352	255	274	1 491	545	2 917	3 989	4 153	4%
janvier	2 777	2 719		1			715	595		2 778	2 719		
février	1 755	1 989			53		652	663		1 755	2 042		
mars	1 082	2 037		325			572	568		1 407	2 037		
avril	1 111	1 466					198	616		1 111	1 466		
mai	1 052	923					464	298		1 052	923		
juin	2 740	894		616	853		461	211		3 356	1 747		
total 30/06	75 892	74 455	162 603	3 046	3 519	9 377	10 817	11 338	19 654	78 938	77 974	171 980	121%

* y compris bio et semences

Source : Etat2 consommation

lin

Mois	collecte			semence			dont bio			total*				total oléagineux (1 000 t)			
	2012	2013	2014	2012	2013	2014	2012	2013	2014	2012	2013	2014	%	2012	2013	2014	%
juillet	4 192	2 211	4 308				3	14	1	4 192	2 211	4 308	95%	2 914	1 056	3 079	192%
août	5 237	4 529	6 087				120	145	300	5 237	4 529	6 087	34%	970	1 579	394	-75%
septembre	2 005	1 965	4 060			112	105	94	481	2 005	1 965	4 172	112%	1 090	532	1 115	110%
octobre	1 170	2 209	1 126				1	41	336	1 170	2 209	1 126	-49%	543	822	622	-24%
novembre	605	513	498		137		15	5	11	605	650	498	-23%	275	301	277	-8%
décembre	551	439	605		185		41	2	34	551	625	605	-3%	130	171	215	25%
janvier	682	551		187	37		29	37		870	588			165	220		
février	394	520		54						449	520			166	332		
mars	592	176		608	372		3			1 200	548			179	288		
avril	619	486					20	1		619	486			211	213		
mai	224	220		252	230			1		476	450			190	163		
juin	525	371		72				7		597	371			98	76		
total 30/06	13 760	11 866	16 685	323	112	112	285	302	1 162	13 760	12 189	16 797	38%	6 930	5 753	5 702	-1%

unité: tonnes

Collecte cumulée de soja

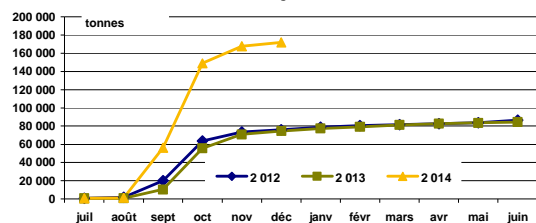

Collecte cumulée de lin

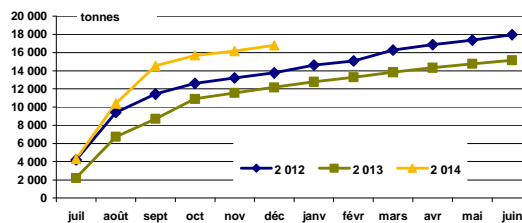

Collecte cumulée de soja bio

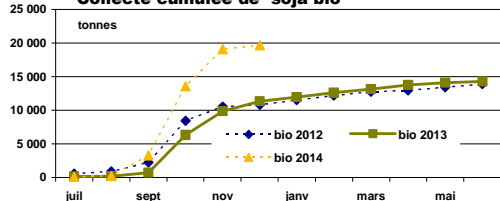

Collecte cumulée de lin bio

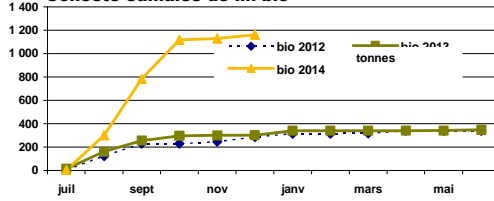

Sources : FranceAgriMer, Service structuration de données

CONJONCTURE de FranceAgriMer 2014 / Marché des oléo-protéagineux / 3

Collecte des protéagineux

situation provisoire fin décembre-2014 récolte 2012 à 2014

pois

Mois	collecte			semence			dont bio			total*			%
	2012	2013	2014	2012	2013	2014	2012	2013	2014	2012	2013	2014	
juillet	168 230	88 368	182 419	2 097	2 835	5 172	2 586	2 483	4 283	170 326	91 203	187 591	106%
août	109 627	142 333	53 887	3 217	3 345	1 517	1 083	2 607	1 949	112 844	145 679	55 404	-62%
septembre	33 037	30 636	22 698	726	1 421	1 502	453	455	630	33 763	32 057	24 201	-25%
octobre	15 477	13 720	14 643	1 455	3 432	3 097	336	460	471	16 932	17 152	17 740	3%
novembre	17 407	14 419	11 968	4 046	4 274	3 784	344	375	245	21 453	18 694	15 752	-16%
décembre	9 371	12 352	10 418	2 402	2 634	3 729	227	424	348	11 774	14 986	14 147	-6%
janvier	12 562	16 505		4 395	2 703		316	239		16 957	19 207		
février	10 195	14 538		1 340	2 342		192	171		11 535	16 880		
mars	12 092	12 744		358	5 351		297	194		12 449	18 095		
avril	11 596	11 310		99	271		78	184		11 694	11 581		
mai	10 691	7 159		139			101	134		10 831	7 159		
juin	6 465	4 224		7	7		158	444		6 471	4 230		
total 30/06	353 148	301 828	296 033	13 943	17 941	18 801	5 028	6 805	7 926	367 091	319 769	314 835	-2%

* y compris bio et semences

fèves

Mois	collecte			semence			dont bio			total*			%
	2012	2013	2014	2012	2013	2014	2012	2013	2014	2012	2013	2014	
juillet	2 789	2 110	6 773			27	1 329	1 246	3 626	2 789	2 137	6 880	222%
août	90 680	69 228	70 835	516	511	1 500	2 339	3 299	3 210	91 197	69 738	72 335	4%
septembre	67 073	57 236	62 820	403	769	1 052	706	1 763	1 947	67 476	58 005	63 872	10%
octobre	17 861	14 047	13 789	1 221	2 278	2 410	573	462	457	19 081	16 324	16 199	-1%
novembre	9 001	6 796	7 217	1 872	1 564	1 692	627	433	549	10 872	8 360	8 908	7%
décembre	5 379	6 393	7 465	894	661	844	176	665	299	6 273	7 055	8 308	18%
janvier	6 775	7 677		1 059	531		234	352		7 834	8 209		
février	6 691	9 987		425	15		184	717		7 116	10 002		
mars	5 424	9 436		127	212		421	633		5 552	9 648		
avril	4 060	6 168			83		162	412		4 060	6 250		
mai	3 050	3 799		51	62		209	351		3 101	3 860		
juin	2 209	3 093		222	74		251	290		2 432	3 168		
total 30/06	192 782	155 810	168 898	4 905	5 810	7 604	5 749	7 868	10 088	197 688	161 620	176 502	9%

Source : Etat2 consommation

lupin

Mois	collecte			semence			dont bio			total*			%	total protéagineux				
	2012	2013	2014	2012	2013	2014	2012	2013	2014	2012	2013	2014		%	2012	2013	2014	%
juillet		27				39					27		39		173	93	195	108%
août	1 214	2 123	3 186				7	535	141	1 214	2 123	3 186	50%	205	218	131	-40%	
septembre	720	906	2 592	62	71	102	17	37	81	782	977	2 694	176%	102	91	91	0%	
octobre	34	65	223		42	19		11	68	34	107	242	126%	36	34	34	2%	
novembre	51	41	25		180	171		4	2	51	221	196	-12%	32	27	25	-9%	
décembre	61	27	19		62	31		36	43	61	88	51	-43%	18	22	23	2%	
janvier		26		43			43			43	26			25	27			
février		24						24			24			19	27			
mars	12	51		12			12	51		24	51			18	28			
avril	4						4			4				16	18			
mai	5						5			5				14	11			
juin	26	72			28			28		26	100			9	7			
total 31/06	2 107	3 162	6 084	62	354	323	60	630	311	2 169	3 517	6 407	82%	667	603	498	-18%	

unité: tonnes

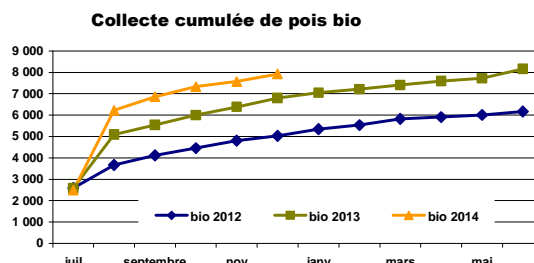
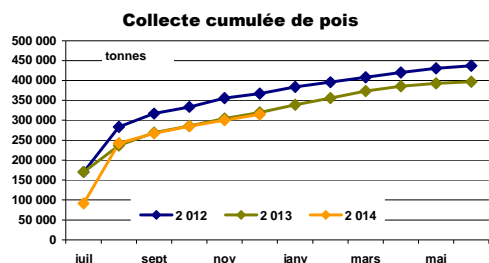

Stocks des oléagineux

situation provisoire fin décembre-2014 récolte 2012 à 2014

colza

Mois	stock			semence			bio			total*			
	2012	2013	2014	2012	2013	2014	2012	2013	2014	2012	2013	2014	%
juillet	2 702 948	1 000 369	2 727 488	10 799	14 849	16 854	626	145	543	2 713 747	1 015 218	2 744 342	170%
août	3 072 520	2 122 934	2 662 846	12 961	13 982	17 754	628	267	501	3 085 481	2 136 916	2 680 600	25%
septembre	2 760 713	1 997 289	2 477 994	10 248	15 630	17 428	590	228	443	2 770 961	2 012 919	2 495 422	24%
octobre	2 310 522	1 727 463	2 215 502	10 058	14 830	17 440	524	214	276	2 320 580	1 742 293	2 232 942	28%
novembre	2 039 856	1 533 812	1 939 606	9 881	12 443	16 373	511	188	313	2 049 737	1 546 254	1 955 978	26%
décembre	1 736 543	1 275 629	1 633 657	9 791	12 447	16 162	478	147	352	1 746 334	1 288 076	1 649 819	28%
janvier	1 331 395	1 005 861		10 300	11 638		388	148		1 341 695	1 017 499		
février	1 011 834	833 577		10 328	12 846		272	190		1 022 163	846 423		
mars	813 721	705 138		12 208	12 561		174	187		825 930	717 699		
avril	543 985	527 267		11 989	11 658		160	190		555 974	538 924		
mai	335 203	273 336		13 210	10 684		75	188		348 413	284 020		
juin	133 457	51 176		12 222	11 281		55	194		145 679	62 457		

* y compris bio et semences

Source : Etat2 consommation

tournesol

Mois	stock			semence			bio			total*			
	2012	2013	2014	2012	2013	2014	2011	2012	2013	2012	2013	2014	%
juillet	52 265	78 951	68 172	761	1 020	2 450	3 332	1 401	6 553	53 026	79 971	70 622	-12%
août	83 131	39 717	31 018	1 498	992	2 424	2 528	1 155	1 877	84 629	40 709	33 442	-18%
septembre	759 379	249 350	708 570	5 209	3 314	6 873	9 131	4 316	7 070	764 588	252 664	715 444	183%
octobre	893 084	746 066	845 195	6 702	7 413	10 776	12 135	12 942	12 350	899 786	753 479	855 971	14%
novembre	831 771	755 395	807 254	5 500	7 027	9 756	11 463	13 838	12 949	837 272	762 422	817 010	7%
décembre	726 996	698 432	728 987	4 622	5 328	8 537	9 658	12 191	12 167	731 618	703 760	737 524	5%
janvier	613 828	602 884		3 686	5 084		8 112	11 441		617 514	607 968		
février	529 591	516 932		2 485	4 116		6 793	10 738		532 076	521 048		
mars	453 978	455 325		1 715	3 208		5 711	9 527		455 693	458 533		
avril	370 999	367 229		1 686	3 168		5 087	8 990		372 686	370 397		
mai	280 822	269 817		1 738	3 197		4 207	8 369		282 559	273 014		
juin	152 632	125 389		1 024	3 446		2 386	7 487		153 655	128 835		

unité: tonnes

Stocks : récolte 2013

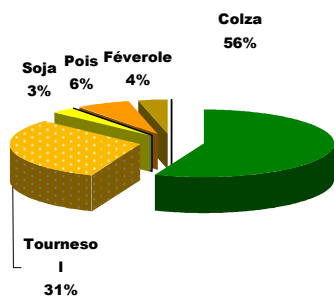

Stocks : récolte 2014

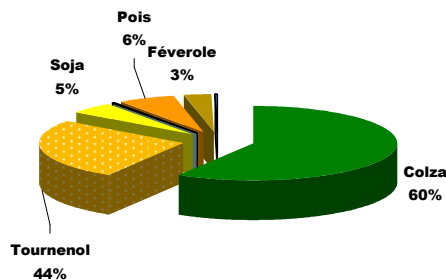

Sources : FranceAgriMer, Service structuration de données

CONJONCTURE de FranceAgriMer 2014 / Marché des oléo-protéagineux /5

Stocks des oléagineux

situation provisoire fin décembre-2014 récolte 2012 à 2014

soja

Mois	stock			semence			dont bio			total*			%
	2012	2013	2014	2012	2013	2014	2012	2013	2014	2012	2013	2014	
juillet	16 483	12 702	13 941	834	669	352	2 553	2 524	3 874	17 317	13 371	14 292	7%
août	12 687	10 037	11 839	799	669	453	1 861	1 802	3 331	13 485	10 706	12 291	15%
septembre	24 365	16 994	58 163	1 945	1 367	3 480	2 627	1 740	5 988	26 309	18 361	61 643	236%
octobre	55 255	55 714	139 200	3 306	2 550	8 519	9 538	8 537	16 893	58 561	58 264	147 719	154%
novembre	54 051	63 480	142 001	3 672	3 162	8 504	9 241	10 606	19 482	57 723	66 642	150 505	126%
décembre	48 258	60 597	131 813	3 241	2 961	8 336	7 850	10 668	18 835	51 499	63 558	140 149	121%
janvier	43 120	53 843		2 878	2 828		7 833	10 042		45 998	56 672		
février	37 909	50 825		2 588	2 441		7 361	9 832		40 497	53 265		
mars	32 174	41 026		1 818	750		6 200	9 092		33 992	41 776		
avril	26 517	33 716		1 212	491		5 257	7 811		27 729	34 207		
mai	23 038	26 633		1 058	493		4 952	5 918		24 097	27 126		
juin	14 481	17 724		743	351		3 322	4 857		15 224	18 075		

* y compris bio et semences

Source : Etat2 consommation

lin

Mois	collecte			semence			dont bio			total*			%	total oléagineux			
	2012	2013	2014	2012	2013	2014	2012	2013	2014	2011	2013	2014		2012	2013	2014	%
juillet	4 921	2 264	4 360	780	426	337	68	83	55	5 701	2 690	4 697	75%	2 790	1 111	2 834	155%
août	8 894	5 189	9 310	774	423	312	211	243	403	9 669	5 612	9 623	71%	3 193	2 194	2 736	25%
septembre	9 608	4 454	11 602	691	291	98	311	346	834	10 299	4 744	11 700	147%	3 572	2 289	3 284	43%
octobre	9 011	3 400	10 960	685	284	67	310	318	1 148	9 696	3 683	11 027	199%	3 289	2 558	3 248	27%
novembre	8 240	2 984	10 098	685	417	64	290	311	1 120	8 925	3 401	10 161	199%	2 954	2 379	2 934	23%
décembre	7 750	2 043	9 416	683	565	60	214	228	1 123	8 433	2 608	9 475	263%	2 538	2 058	2 537	23%
janvier	7 105	1 841		799	597		188	219		7 903	2 438			2 013	1 685		
février	5 846	1 559		736	322		98	189		6 582	1 881			1 601	1 423		
mars	4 363	1 280		949	401		87	168		5 312	1 681			1 321	1 220		
avril	3 439	869		923	383		101	143		4 362	1 252			961	945		
mai	2 200	811		758	612		91	137		2 958	1 423			658	586		
juin	824	528		474	374		73	59		1 297	902			316	210		

unité: tonnes

Stocks bio collecte : récolte 2013

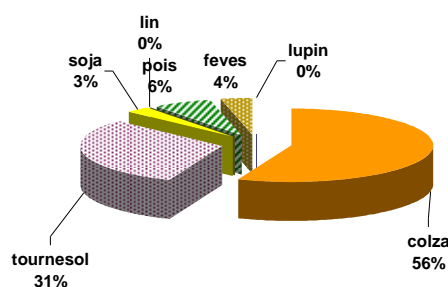

Stocks bio collecte : récolte 2014

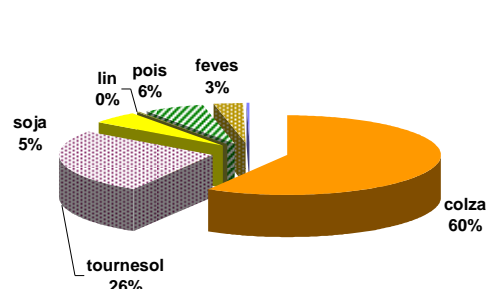

Stocks des protéagineux

situation provisoire fin décembre-2014 récolte 2012 à 2014

pois

Mois	collecte			semence			dont bio			total*			
	2 012	2 013	2014	2 012	2 013	2014	2 012	2 013	2014	2 012	2 013	2014	%
juillet	186 313	106 816	200 419	11 408	14 098	6 706	2 551	2 400	4 565	197 722	120 914	207 125	71%
août	259 109	214 525	224 915	13 612	16 438	6 618	3 075	4 368	5 522	272 721	230 963	231 534	0%
septembre	248 350	208 059	217 757	13 484	18 416	7 486	3 109	4 362	5 447	261 835	226 475	225 243	-1%
octobre	234 712	175 964	199 767	14 074	18 925	7 922	2 945	4 276	5 067	248 786	194 899	207 688	7%
novembre	221 028	148 593	186 040	16 888	20 483	9 218	2 842	3 904	4 741	237 916	169 075	195 258	15%
décembre	199 824	129 113	171 403	18 684	19 395	9 188	2 506	3 489	4 430	218 508	148 509	180 591	22%
janvier	186 426	117 841		24 408	9 740		2 455	3 133		210 833	127 581		
février	168 088	104 421		22 165	5 475		2 058	2 776		190 253	109 896		
mars	151 151	88 626		19 038	4 303		1 750	2 459		170 189	92 929		
avril	117 827	71 304		16 728	3 235		1 149	2 264		134 555	74 540		
mai	72 920	58 154		13 340	2 800		978	1 121		86 260	60 953		
juin	45 628	33 594		12 423	2 494		481	977		58 050	36 088		

* y compris bio et semences

feves

Mois	collecte			semence			dont bio			total*			
	2 012	2 013	2014	2 012	2 013	2014	2 012	2 013	2014	2 012	2 013	2014	%
juillet	12 644	8 247	14 627	4 457	3 821	454	2 359	1 939	4 567	17 101	12 067	15 080	25%
août	92 605	70 638	80 482	4 816	4 193	1 146	3 442	4 087	6 261	97 421	74 831	81 628	9%
septembre	97 655	92 765	109 485	5 145	4 721	1 647	3 592	4 657	6 904	102 801	97 486	111 133	14%
octobre	102 362	84 093	90 878	6 193	6 276	2 671	3 123	4 385	6 588	108 555	90 368	93 549	4%
novembre	87 846	82 993	92 947	7 160	6 686	3 327	2 997	4 093	6 258	95 005	89 679	96 274	7%
décembre	80 447	77 629	85 847	7 469	5 943	3 186	2 467	3 771	5 323	87 915	83 572	89 033	7%
janvier	62 647	72 515		8 726	2 138		2 263	3 357		71 373	74 653		
février	57 839	66 346		7 702	1 089		1 896	3 330		65 540	67 435		
mars	45 944	50 306		6 237	894		1 631	2 978		52 181	51 200		
avril	37 618	49 425		5 406	624		1 412	2 591		43 023	50 049		
mai	28 512	26 953		3 930	662		1 056	1 999		32 442	27 615		
juin	8 723	11 975		3 783	432		734	1 651		12 506	12 407		

Source : Etat2 consommation

unité: tonnes

lupin

Mois	collecte			semence			dont bio			total*				total protéagineux			
	2 012	2 013	2014	2 012	2 013	2014	2 012	2 013	2014	2 012	2 013	2014	%	2 012	2 013	2014	%
juillet	2 152	343	310	150	47	45	2	4	41	2 301	390	355	-9%	217	133	223	67%
août	2 998	2 180	3 396	150	47	45	9	527	176	3 148	2 227	3 441	55%	373	308	317	3%
septembre	3 293	2 308	5 892	198	77	147	26	108	216	3 490	2 385	6 040	153%	368	326	342	5%
octobre	3 040	2 086	5 844	198	119	166	13	123	280	3 237	2 205	6 009	172%	361	287	307	7%
novembre	2 711	1 842	5 544	198	299	338	10	114	286	2 909	2 141	5 881	175%	336	261	297	14%
décembre	2 492	1 627	5 316	197	159	369	40	122	257	2 689	1 786	5 684	218%	309	234	275	18%
janvier	2 205	1 418		107	127		56	88		2 312	1 545			285	204		
février	1 866	1 098		80	62		31	85		1 946	1 160			258	178		
mars	1 515	936		57	49		27	84		1 572	984			224	145		
avril	1 159	731		54	49		25	85		1 212	780			179	125		
mai	863	542		54	48		27	54		917	589			120	89		
juin	641	383		47	45		17	43		688	428			71	49		

Stocks semences : récolte 2013

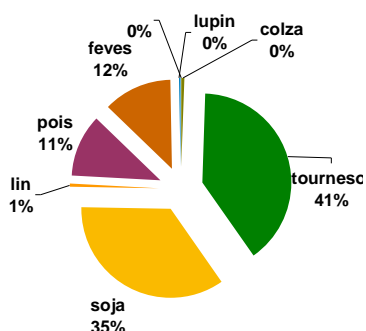

Stocks semences : récolte 2014

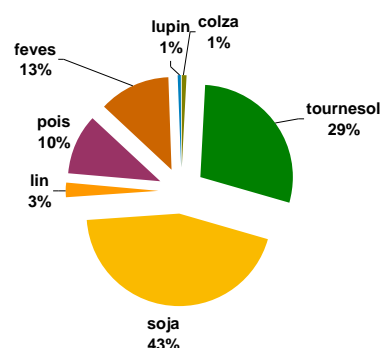

Sources : FranceAgriMer, Service structuration de données

CONJONCTURE de FranceAgriMer 2014 / Marché des oléo-protéagineux 77

Stocks de dépôt nationaux

situation provisoire fin décembre-2014 récolte 2012 à 2014

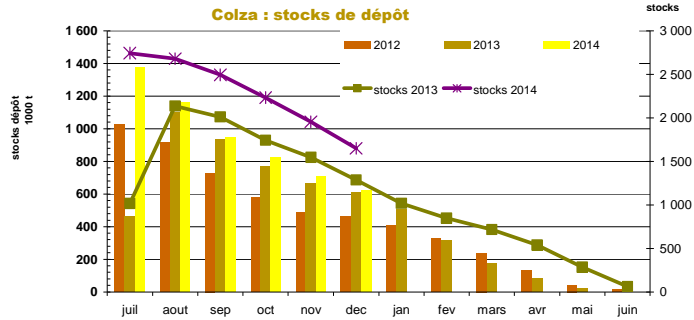

mois	colza				tournesol				soja				lin oléagineux				cumul oléagineux			
	2012	2013	2014	%	2012	2013	2014	%	2012	2013	2014	%	2012	2013	2014	%	2012	2013	2014	%
juillet	1 024 986	462 867	1 377 841	198%	2 899	4 261	7 025	65%	1 181	898	763	-15%	874	888	936	5%	1 029 941	468 915	1 386 564	196%
août	917 997	1 100 665	1 161 999	6%	11 623	4 999	7 682	54%	527	784	412	-47%	1 574	654	456	-30%	931 720	1 107 102	1 170 549	6%
septembre	728 218	932 054	948 285	2%	190 698	106 103	234 693	121%	1 476	1 101	7 222	556%	807	693	419	-40%	921 198	1 039 951	1 190 618	14%
octobre	580 388	765 041	825 498	8%	215 419	315 373	256 494	-19%	5 894	5 117	14 047	175%	467	504	450	-11%	802 168	1 086 034	1 096 489	1%
novembre	486 127	664 727	706 146	6%	184 898	275 837	201 877	-27%	4 571	3 585	11 996	235%	344	453	353	-22%	675 939	944 601	920 372	-3%
décembre	462 541	609 076	623 401	2%	167 351	236 233	162 120	-31%	3 984	3 202	10 084	215%	302	423	284	-33%	634 178	848 934	795 889	-6%
janvier	408 429	503 233			140 897	199 792			2 638	2 488			252	383			552 217	705 896		
février	329 472	315 148			116 489	159 502			2 032	2 358			225	267			448 217	477 275		
mars	238 573	171 901			85 752	101 403			1 654	1 569			154	266			326 133	275 140		
avril	132 073	81 358			58 933	68 479			1 487	1 185			109	111			192 601	151 132		
mai	42 271	20 155			26 536	33 251			1 434	1 181			21	71			70 262	54 659		
juin	13 437	11 541			6 695	9 973			1 188	1 311			8	46			21 328	22 871		

Source : Etat2 consommation
unité: tonnes

mois	pois				féverole				lupin doux				cumul protéagineux			
	2012	2013	2014	%	2012	2013	2014	%	2012	2013	2014	%	2012	2013	2014	%
juillet	52 901	24 449	58 417	139%	334	441	1 253	184%					53 235	24 890	59 670	140%
août	71 022	70 116	64 457	-8%	11 733	16 518	13 722	-17%			46	96	82 755	86 680	78 275	-10%
septembre	48 439	55 441	51 803	-7%	26 111	30 600	29 465	-4%	14	32	125	294%	74 564	86 073	81 393	-5%
octobre	37 536	45 079	44 563	-1%	15 823	22 456	23 091	3%	14		55		53 372	67 535	67 709	0%
novembre	29 206	36 204	37 077	2%	11 563	19 437	19 241	-1%	6		57		40 775	55 641	56 375	1%
décembre	26 603	30 652	31 836	4%	9 626	16 859	15 351	-9%	6		57	#DIV/0!	36 235	47 512	47 244	-1%
janvier	21 309	22 960			8 234	13 757							29 547	36 717		
février	18 025	16 332			6 270	10 284			5				24 294	26 616		
mars	14 563	9 332			3 551	5 505							18 114	14 837		
avril	7 638	4 755			1 987	2 600							9 624	7 355		
mai	2 505	1 568			608	701							3 113	2 269		
juin	808	1 095			152	382							960	1 477		

unité : tonne

Tournesol : stocks de dépôt

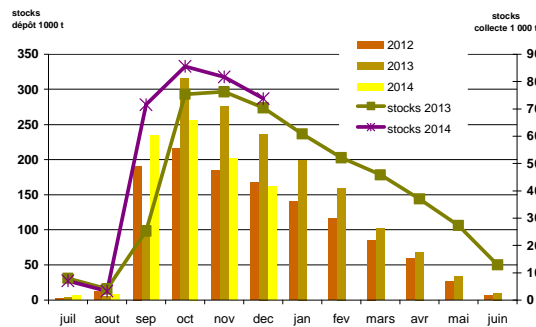

Pois : stocks de dépôt

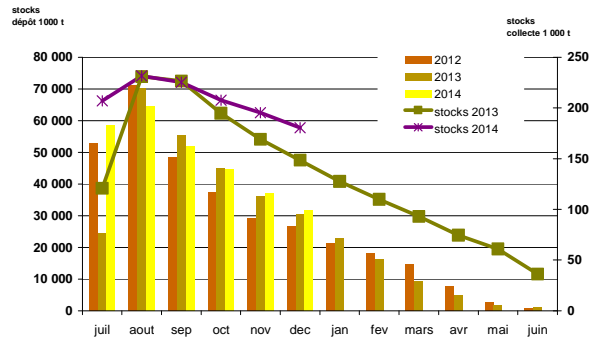

**Collectes, incorporations et stocks
régionaux
au 31 décembre 2014**

Marché des oléo-protéagineux
Décembre 2014

**Evolution régionale des incorporations et des stocks des fabricants d'aliments du bétail
fin décembre-2014**

Oléoprotéagineux et tourteaux

	cumul des incorporations							stocks						
	2009/10	2010/11	2011/12	2012/13	2013/14	2014/15	%	2009/10	2010/11	2011/12	2012/13	2013/14	2014/15	%
Ile-de-France	105	104	9		40	79	98%	19	63	13		167	154	-7%
Champagne-Ardenne	989	1 751	911	1 215	909		-100%	112	86	39	40	42		-100%
Picardie	21	11 919	20 947	18 689	19 409	21 014	8%	7	1 428	1 266	1 191	1 070	2 160	102%
Haute-Normandie	532	3 026	10 267	32 803	33 973	34 031	0%	70	390	385	854	1 056	1 484	41%
Centre	5 218	18 099	46 472	33 262	34 816	33 760	-3%	238	734	1 562	1 444	1 338	1 200	-10%
Basse-Normandie	2 335	54 054	55 777	62 262	61 551	72 990	19%	14	3 057	2 391	1 879	2 529	1 579	-38%
Bourgogne	1 916	26 560	84 708	89 979	88 443	85 086	-4%	100	1 732	3 347	3 054	2 453	2 547	4%
Nord-Pas-de-Calais	1 528	9 996	71 872	80 316	77 817	78 802	1%	43	1 104	3 447	3 964	2 622	3 705	41%
Lorraine	298	6 774	360	294	580	3 248	460%	65	912	472	466	410	58	-86%
Alsace	8	6 311	17 415	19 636	20 216	18 758	-7%	1	1 041	985	687	537	617	15%
Franche-Comte	8	3 308	15 750	11 261	13 830	11 001	-20%		387	681	467	568	621	9%
Pays-de-la-Loire	37 811	478 967	508 673	513 853	528 295	537 804	2%	2 183	18 851	17 381	18 508	20 149	19 828	-2%
Bretagne	109 878	520 600	1 133 728	1 103 560	1 158 848	1 128 973	-3%	5 588	52 240	49 519	46 940	45 269	43 404	-4%
Poitou-Charentes	11 646	214 340	209 646	204 621	211 222	221 934	5%	1 459	5 688	5 773	6 181	5 402	7 484	39%
Aquitaine	2 600	38 363	114 300	107 773	122 952	133 297	8%	132	3 991	4 179	4 277	4 250	5 492	29%
Midi-Pyrénées	1 999	33 583	28 803	49 893	37 487	40 979	9%	945	1 987	1 272	2 318	1 219	1 521	25%
Limousin		6 844	19 085	18 666	19 005	28 342	49%	5	621	805	771	842	1 134	35%
Rhône-Alpes	9 713	34 607	109 179	105 285	107 330	104 148	-3%	537	3 296	4 873	4 238	4 499	4 535	1%
Auvergne	1 641	22 957	47 763	70 973	71 231	99 790	-16%	364	2 566	2 932	3 393	3 370	3 199	-5%
Languedoc-Roussillon	1 897	3 170	4 629	3 380	535	8 449	1479%	106	248	261	259	68	433	537%
Provence-Alpes-Côte d'Azur	339	4 679	7 264	5 548	5 211	6 008	15%	40	556	448	506	351	361	3%
Corses		79	177	158	192	65								
total FRANCE	190 473	1 500 092	2 507 734	2 533 430	2 613 890	2 628 560	1%	12 028	100 977	102 031	101 439	98 211	101 517	3%

unité : tonnes

2011/12 et 2012/11 y compris totaux tourteaux

Source : Etat13 Aliments du bétail

Incorporations d'aliments du bétail par production

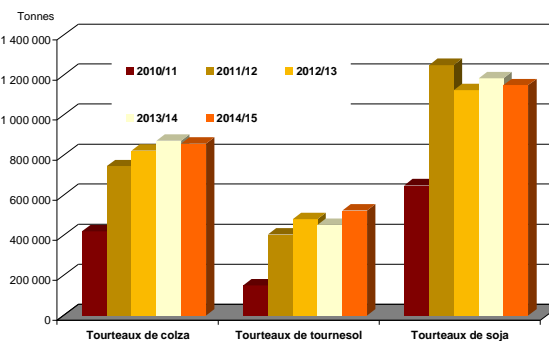
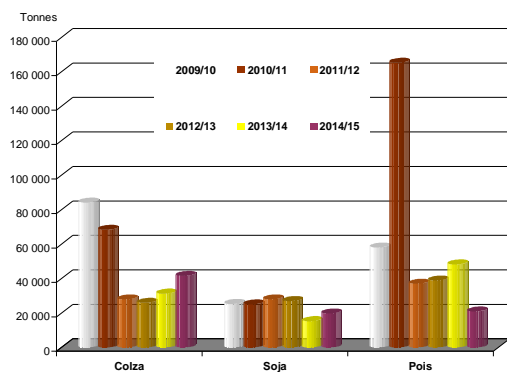

Evolution des FAB au 31 décembre : graines de colza

Evolutions des fabricants d'aliments du bétail fin décembre-2014

	Incorporations en colza												Campagnes		
	juil.	août	sept	oct	nov	déc	janv	févr	mars	avr	mai	juin	2013/14	2014/15	%
Centre	128	101	97	90	84	88							1 060	588	-45%
Basse-Normandie															
Bourgogne															
Nord-Pas-de-Calais															
Lorraine		238												238	
Franche-Comté															
Pays-de-la-Loire	833	1 166	1 459	1 342	1 141	1 223							5 113	7 164	40%
Bretagne	2 779	5 592	5 049	3 913	2 562	3 133							18 623	23 027	24%
Poitou-Charentes	926	941	1 056	1 122	991	1 084							4 520	6 120	35%
Aquitaine	147	383	649	748	740	666							1 048	3 334	218%
Midi-Pyrénées				4		1								5	
Limousin															
Rhône-Alpes	116	115	122	125	94	70							712	642	-10%
Auvergne	60	17	40	24	25	318							183	483	165%
Languedoc-Roussillon															
PACA															
France	4 988	8 554	8 472	7 369	5 637	6 582							31 259	41 601	33%

unité : tonnes

	Stocks en colza												Campagnes		
	juil.	août	sept	oct	nov	déc	janv	févr	mars	avr	mai	juin	2013/14	2014/15	%
Centre	76	66	61	31	38	40							30	40	35%
Basse-Normandie															
Bourgogne															
Nord-Pas-de-Calais															
Lorraine															
Franche-Comté															
Pays-de-la-Loire	350	263	396	423	454	483							457	483	6%
Bretagne	6 519	4 597	3 959	2 805	2 633	2 214							1 253	2 214	77%
Poitou-Charentes	328	380	400	375	347	542							406	542	33%
Aquitaine	1 314	1 209	2 341	1 758	1 058	580							111	580	422%
Midi-Pyrénées															
Limousin															
Rhône-Alpes	71	48	54	22	34	77							48	77	61%
Auvergne	103	87	47	64	69	93							10	93	848%
Languedoc-Roussillon															
PACA															
France	8 761	6 650	7 257	5 477	4 633	4 029							2 314	4 029	74%

Source : Etat13 Aliments du bétail

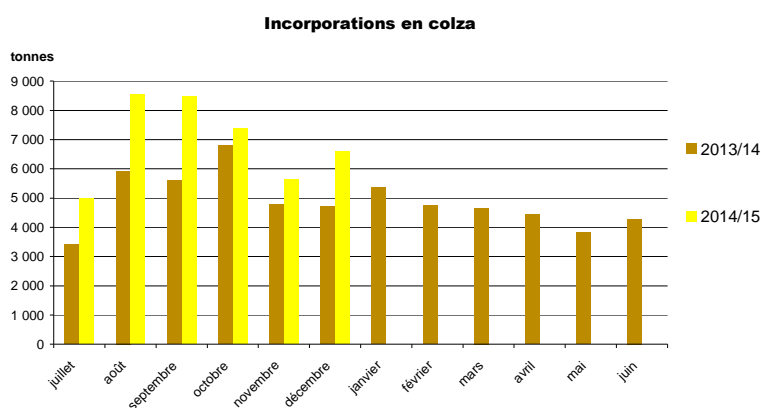

Sources : FranceAgriMer, Service structuration de données

CONJONCTURE de FranceAgriMer 2014 / **Marché des oléoprotéagineux** /6

Evolution des FAB au 31 décembre : graines de tournesol

Evolutions des fabricants d'aliments du bétail fin décembre-2014

	Incorporations en tournesol												Campagnes		
	juil.	août	sept	oct	nov	déc	janv	févr	mars	avr	mai	juin	2013/14	2014/15	%
Centre			1		0	20							185	21	-88%
Basse-Normandie															
Picardie	3	2		3		2		2						14	
Lorraine				28									16	28	74%
Alsace															
Franche-Comté															
Pays-de-la-Loire	702	506	482	608	529	558							3 239	3 383	4%
Bretagne	117	9											235	126	-46%
Poitou-Charentes	163	136	117	157	114	121							702	808	15%
Midi-Pyrénées				0										0	
Limousin															
Rhône-Alpes	15	6	23	37	6	9							95	96	1%
Auvergne													95		-100%
PACA	0,6	0,5	12,1	2,7	1,8	11,8							72,1	29,5	-59%
France	1 000	660	664	808	672	702							4 640	4 507	-3%

unité : tonnes

	stocks en tournesol												Campagnes		
	juil.	août	sept	oct	nov	déc	janv	févr	mars	avr	mai	juin	2013/14	2014/15	%
Centre			4	4	4	4	3						8	3	-54%
Basse-Normandie															
Picardie	20	18	15	13	11	9								9	
Lorraine															
Alsace															
Franche-Comté															
Pays-de-la-Loire	376	310	329	334	280	339							346	339	-2%
Bretagne	9												37		-100%
Poitou-Charentes	37	49	43	57	34	39							75	39	-48%
Rhône-Alpes	10	6	15	5	2	5							7	5	-20%
Auvergne			153	398	235	37							125	37	-70%
Languedoc-Roussillon															
PACA	5	5	5	4	2	1							8	1	-84%
France	457	393	563	815	569	434							605	434	-28%

Source : Etat13 Aliments du bétail

Incorporations en tournesol

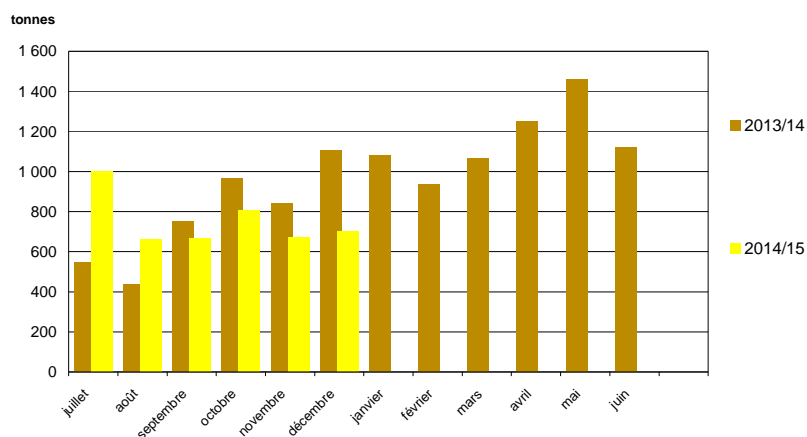

Evolution des FAB au 31 décembre : graines de soja

Evolutions des fabricants d'aliments du bétail fin décembre-2014

	Incorporations en soja						Campagnes								
	juil.	août	sept	oct	nov	déc	janv	févr	mars	avr	mai	juin	2013/14	2014/15	%
Champagne-Ardenne													909		-100%
Picardie															
Haute-Normandie	13	21	24	44	32	26							120	160	33%
Centre	62	60	24	38	38	89							382	311	-18%
Basse-Normandie	1	3	4	1	1								17	9	-45%
Bourgogne	36	21	29	59	223	278							664	645	-3%
Nord-Pas-de-Calais													627		-100%
Lorraine															
Alsace	3	1	2	2	1	1							18	11	-39%
Pays-de-la-Loire	1 557	1 287	1 680	2 446	2 304	3 245							6 853	12 518	83%
Bretagne	274	337	243	215	193	271							1 476	1 534	4%
Poitou-Charentes	18	211	0	203	1	171							37	604	1522%
Aquitaine	3	1	2	1	1	3							7	11	53%
Midi-Pyrénées	7	39	8	22		155							65	231	258%
Languedoc-Roussillon		2	6	4	145									158	
Rhône-Alpes	355	250	299	440	491	780							2 039	2 615	28%
Auvergne	220	51	179	205	77	158							2 009	891	-56%
PACA	13	11	11	13	13	19							62	79	29%
France	2 561	2 295	2 513	3 691	3 522	5 196							15 283	19 778	29%

unité : tonnes

	Stocks en soja						Campagnes								
	juil.	août	sept	oct	nov	déc	janv	févr	mars	avr	mai	juin	2013/14	2014/15	%
Champagne-Ardenne													42		-100%
Picardie															
Haute-Normandie	21	27	3	20	15	19							1	19	1800%
Centre	54	25	52	36	22	43							30	43	45%
Basse-Normandie	5	3	0	2	1	1							3	1	-67%
Bourgogne		5	6	31	18	68							26	68	166%
Nord-Pas-de-Calais													14		-100%
Lorraine															
Alsace	9	8	6	4	15	13							6	13	127%
Franche-Comté															
Pays-de-la-Loire	1 069	780	654	1 160	1 044	668							1 502	668	-55%
Bretagne	212	179	170	177	169	245							143	245	71%
Poitou-Charentes	479	495	333	582	551	384							61	384	533%
Aquitaine	2	5	2	5	4	6							13	6	-58%
Midi-Pyrénées	7	1													
Limousin															
Rhône-Alpes	303,17	172,95	171,55	248,73	311,04	333,33							124,31	333,33	168%
Auvergne	112,95	148,11	108,74	36,02	93,9	121,3							201,04	121,3	-40%
PACA	10	28	15,5	2,5	12	19							27	19	-30%
France	2 284	1 877	1 522	2 305	2 255	1 921							2 192	1 921	-12%

Source : Etat13 Aliments du bétail

Incorporations en soja

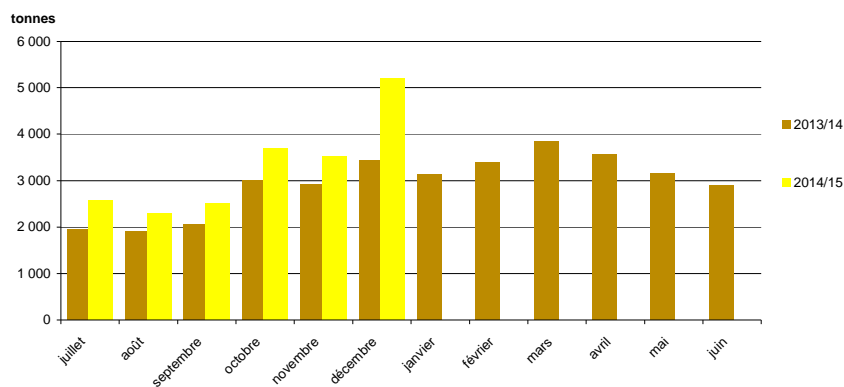

Evolution des FAB au 31 décembre : graines de lin

Evolutions des fabricants d'aliments du bétail fin décembre-2014

	Incorporations en lin												Campagnes		
	juil.	août	sept	oct	nov	déc	janv	févr	mars	avr	mai	juin	2013/14	2014/15	%
Poitou-Charentes															
Aquitaine															
Midi-Pyrénées				62	18	49							181	128	-29%
Auvergne															
France				62	18	49							181	128	-29%

unité : tonnes

	Stocks en lin												Campagnes		
	juil.	août	sept	oct	nov	déc	janv	févr	mars	avr	mai	juin	2013/14	2014/15	%
Pays-de-la-Loire															
Bretagne															
Poitou-Charentes															
Aquitaine															
France															

Source : Etat13 Aliments du bétail

Incorporations en lin

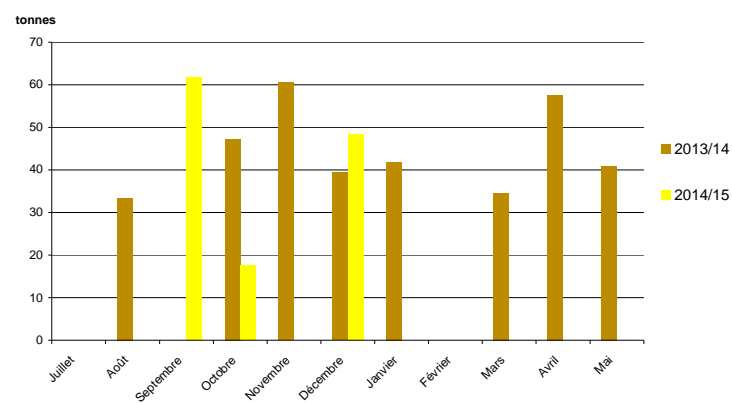

Evolution des FAB au 31 décembre : pois

Evolutions des fabricants d'aliments du bétail fin décembre-2014

	Incorporations en pois												Campagnes		
	juil.	août	sept	oct	nov	déc	janv	févr	mars	avr	mai	juin	2013/14	2014/15	%
Ile-de-France															
Champagne-Ardenne															
Picardie	8	22	11	17	10	15							3	83	
Haute-Normandie	13	6	11	9	5	6							201	50	-75%
Centre	6	53	69	119	52	75							591	373	-37%
Basse-Normandie	4	4	2	1									1 041	12	-99%
Bourgogne	1	2	7		5	4							12	19	56%
Nord-Pas-de-Calais	31		26										6	58	858%
Lorraine	8	8											62	16	-74%
Alsace															
Franche-Comté	28	3	3	26	15	27							1 058	102	-90%
Pays-de-la-Loire	380	336	604	648	619	587							7 176	3 174	-56%
Bretagne	977	2 254	2 645	2 044	1 539	1 841							31 488	11 300	-64%
Poitou-Charentes	81	69	123	104	98	173							811	647	-20%
Aquitaine	30	346	435	353	292	215							422	1 671	296%
Midi-Pyrénées	10	26	20	15	85	96							427	252	-41%
Limousin	31	59	18	54	30	60							127	253	100%
Rhône-Alpes	100	70	194	103	97	135							1 536	698	-55%
Auvergne	123	179	254	260	321	464							2 435	1 602	-34%
Languedoc-Roussillon	92	61	75	81	85	95							506	489	-3%
PACA	16	12	16	10	12	14							110	79	-29%
Corse	33	31											192	65	-66%
France	1 973	3 541	4 512	3 843	3 265	3 807							48 202	20 941	-57%

unité : tonnes

	Stocks en pois												Campagnes		
	juil.	août	sept	oct	nov	déc	janv	févr	mars	avr	mai	juin	2013/14	2014/15	%
Ile-de-France	48	25	30	32	21	11							13	11	-16%
Champagne-Ardenne															
Picardie	46	24	13	27	17	31							26	31	22%
Haute-Normandie	7	31	20	11	6								18		-100%
Centre		70	90	1	54								44		-100%
Basse-Normandie	3	3	1	2	2	2							218	2	-99%
Bourgogne	19	7	9	9	12	7							8	7	-18%
Nord-Pas-de-Calais															
Lorraine	23	14	14	14	14	14							214	14	-93%
Alsace															
Franche-Comté		10	20	7	4	12							19	12	-37%
Pays-de-la-Loire	238	193	238	199	224	277							421	277	-34%
Bretagne	877	447	693	1 048	1 508	1 248							2 582	1 248	-52%
Poitou-Charentes	67	84	52	71	31	89							72	89	23%
Aquitaine	27	68	50	108	68	145							10	145	1322%
Midi-Pyrénées	98	73	61	50	76	61							14	61	330%
Limousin													6		-100%
Rhône-Alpes	74	129	90	90	77	53							68	53	-22%
Auvergne	329	335	351	353	321	241							26	241	832%
Languedoc-Roussillon	40	60	33	46	45	58							51	58	14%
PACA	23	32	42	32	52	58							15	58	285%
France	1 919	1 605	1 807	2 100	2 532	2 320							3 825	2 320	-39%

Source : Etat13 Aliments du bétail

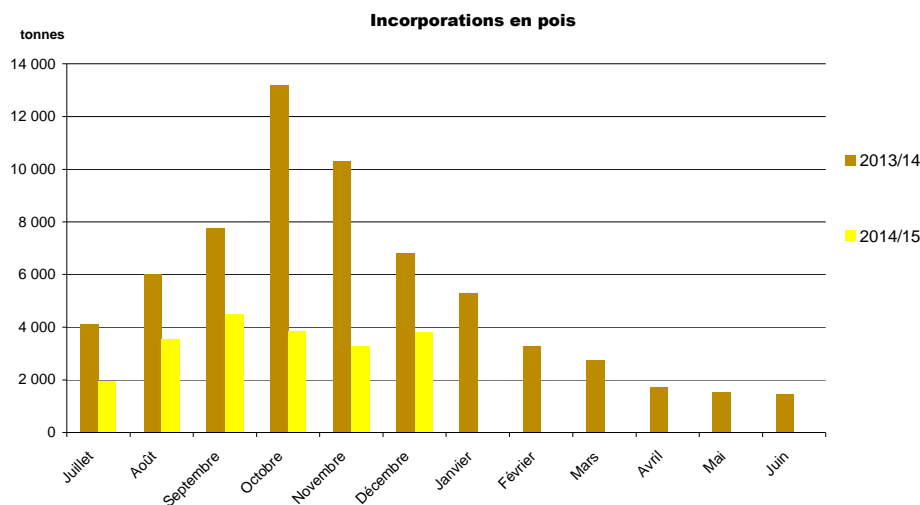

Sources : FranceAgriMer, Service structuration de données

CONJONCTURE de FranceAgriMer 2014 / **Marché des oléoprotéagineux** /10

Evolution des FAB au 31 décembre : féveroles

Evolutions des fabricants d'aliments du bétail fin décembre-2014

	Incorporations en féveroles												Campagnes		
	juil.	août	sept	oct	nov	déc	janv	févr	mars	avr	mai	juin	2013/14	2014/15	%
Picardie	14	7	1	11	20	10							39	63	59%
Centre	127	76	78	114	116	159							242	670	177%
Nord-Pas-de-Calais	11	7	109	13	5								110	143	30%
Lorraine													57		-100%
Pays-de-la-Loire	212	181	201	227	194	253							837	1 267	51%
Bretagne	310	387	362	421	250	275							1 665	2 005	20%
Poitou-Charentes	114	169	188	208	192	167							8	1 039	
Aquitaine	26													26	
Midi-Pyrénées	2	2	2	2	2	2							10	12	23%
Limousin															
Rhône-Alpes	206	218	199	185	163	187							765	1 158	51%
Auvergne		2	1	1	1	1							654	6	-99%
Languedoc-Roussillon	84	89	93	115	93	137								612	
France	1 106	1 138	1 234	1 294	1 035	1 192							4 387	6 999	60%

unité : tonnes

	Stocks en féveroles												Campagnes		
	juil.	août	sept	oct	nov	déc	janv	févr	mars	avr	mai	juin	2013/14	2014/15	%
Picardie	8	18	78	70	56	46							6	46	647%
Centre	198	151	154	210	153	23							105	23	-78%
Nord-Pas-de-Calais	0	0	0	0	0	0							104	0	-100%
Lorraine													91,5		-100%
Pays-de-la-Loire	112	80	75	74	66	72							67	72	7%
Bretagne	93	88	103	162	385	326							119	326	175%
Poitou-Charentes	24	35	61	21	33	49							24	49	107%
Rhône-Alpes	249	235	237	236	208	194							31	194	531%
Auvergne	11	9	8	7	7	5							138	5	-96%
Languedoc-Roussillon	27	17	40	51	70	18								18	
France	721	634	756	832	978	733							684	733	7%

Source : Etat13 Aliments du bétail

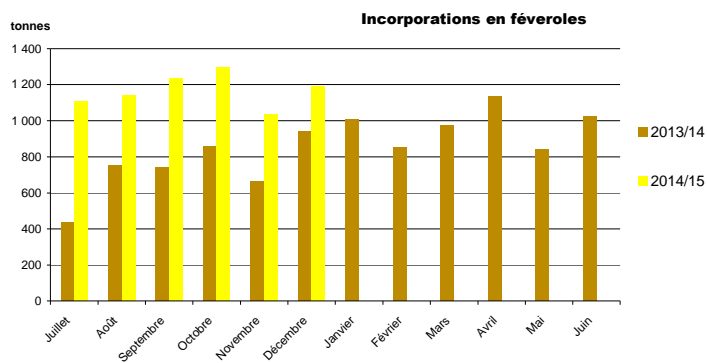

Evolution des FAB au 31 décembre : lupins

Evolutions des fabricants d'aliments du bétail fin décembre-2014

	Incorporations en lupin											Campagnes			
	juil.	août	sept	oct	nov	déc	janv	févr	mars	avr	mai	juin	2013/14	2014/15	%
Bretagne															
Aquitaine															
Rhône-Alpes		2	0	18	3	16	16						129	54	-58%
France		2	0	18	3	16	16						129	54	-58%

unité : tonnes

	Stocks en lupin											Campagnes			
	juil.	août	sept	oct	nov	déc	janv	févr	mars	avr	mai	juin	2013/14	2014/15	%
Bretagne															
Aquitaine															
Rhône-Alpes		12	12	12	156	155	139						20	139	583%
France		12	12	12	156	155	139						20	139	583%

Source : Etat13 Aliments du bétail

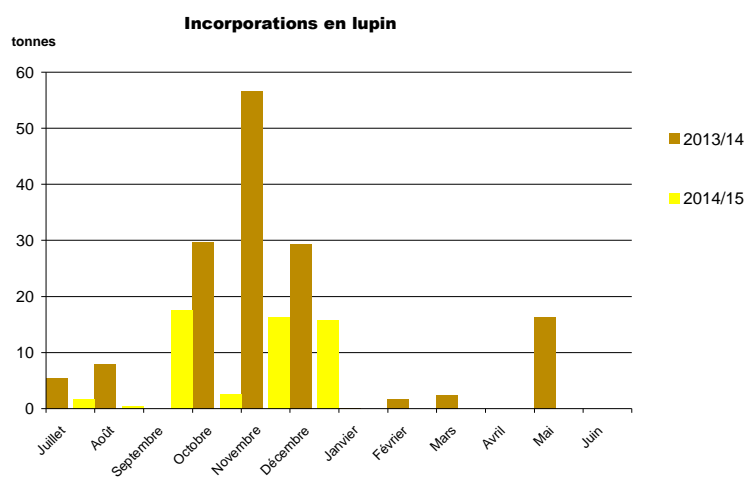

Sources : FranceAgriMer, Service structuration de données

CONJONCTURE de FranceAgriMer 2014 / **Marché des oléoprotéagineux** /12

Evolution des FAB au 31 décembre: tourteaux de colza

Evolutions des fabricants d'aliments du bétail fin décembre-2014

	Incorporations tourteaux colza											Campagnes			
	juil.	août	sept	oct	nov	déc	janv	févr	mars	avr	mai	juin	2013/14	2014/15	%
Ile-de-France													6 927	6 930	0%
Picardie	933	797	1 729	1 070	1 094	1 307									
Haute-Normandie	2 200	2 143	2 630	3 452	3 314	3 585							16 309	17 325	6%
Centre	1 225	1 089	1 129	1 295	1 217	1 512							6 689	7 466	12%
Basse-Normandie	4 491	5 884	6 017	6 902	6 867	6 074							29 209	36 235	24%
Bourgogne	6 024	5 662	6 393	6 892	7 186	6 456							41 179	38 613	-6%
Nord-Pas-de-Calais	4 297	4 321	5 019	5 987	5 605	6 592							31 028	31 821	3%
Lorraine	210	217	372	369										1 168	
Alsace	1 204	1 318	1 312	1 571	1 404	1 871							8 848	8 678	-2%
Franche-Comté	892	847	971	1 203	753	950							6 707	5 615	-16%
Pays-de-la-Loire	24 157	25 473	25 751	28 272	27 047	30 332							159 302	161 032	1%
Bretagne	49 923	53 304	54 989	60 720	63 888	66 302							372 928	349 128	-6%
Poitou-Charentes	9 978	9 842	10 118	10 705	9 766	10 708							59 388	61 117	3%
Aquitaine	4 979	6 870	6 922	10 410	6 759	7 612							45 263	43 552	-4%
Midi-Pyrénées	1 433	2 465	2 208	2 425	2 072	2 283							13 861	12 886	-7%
Limousin	2 451	2 166	2 275	2 526	2 455	2 873							9 622	14 745	53%
Rhône-Alpes	4 838	4 562	5 265	5 594	5 405	6 133							32 674	31 798	-3%
Auvergne	3 653	3 706	4 060	4 284	4 371	5 154							31 465	25 228	-20%
Languedoc-Roussillon	298	419	486	516	637	636								2 991	
PACA	285	288	291	302	291	330							1 062	1 788	-68%
France	123 469	131 157	137 782	154 497	150 501	160 710							872 460	858 116	2%

unité : tonnes

	Stocks en tourteaux colza											Campagnes			
	juil.	août	sept	oct	nov	déc	janv	févr	mars	avr	mai	juin	2013/14	2014/15	%
Ile-de-France	28	27	16	28	35	32							27	32	18%
Picardie	296	365	723	649	624	723							347	723	108%
Haute-Normandie	491	292	318	300	465	397							383	397	4%
Centre	197	281	203	200	151	217							224	217	-3%
Basse-Normandie	731	902	720	653	1 135	745							923	745	-19%
Bourgogne	1 222	1 116	1 093	1 077	1 060	1 209							1 211	1 209	0%
Nord-Pas-de-Calais	706	900	1 009	761	1 127	1 291							588	1 291	120%
Lorraine															
Alsace	203	105	208	199	296	208							165	208	26%
Franche-Comté	188	165	73	166	155	315							138	315	128%
Pays-de-la-Loire	3 722	3 751	4 258	3 190	4 103	4 047							4 822	4 047	-16%
Bretagne	8 304	11 189	12 088	12 023	12 906	11 049							14 202	11 049	-22%
Poitou-Charentes	1 388	1 135	1 343	1 146	1 256	1 484							1 393	1 484	7%
Aquitaine	933	1 097	1 075	1 228	1 418	1 577							1 453	1 577	8%
Midi-Pyrénées	381	325	358	375	459	381							313	381	22%
Limousin	351	370	418	377	351	546							368	546	48%
Rhône-Alpes	1 191	983	1 002	911	895	977							1 106	977	-12%
Auvergne	882	822	679	712	670	1 050							923	1 050	14%
Languedoc-Roussillon	105	108	138	105	89	63								63	
PACA	30	36	37	50	52	87							64	87	36%
France	21 348	23 967	25 759	24 150	27 246	26 396							28 648	26 396	-8%

Source : Etat13 Aliments du bétail

Incorporations en tourteaux colza

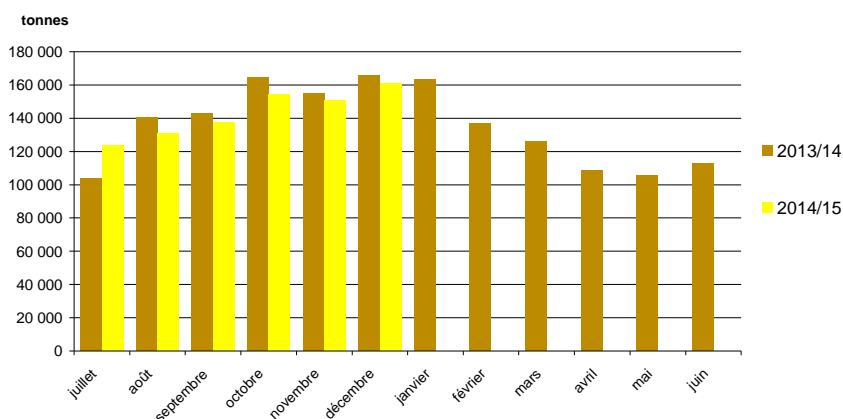

Evolution des FAB au 31 décembre : tourteaux de tournesol

Evolutions des fabricants d'aliments du bétail fin décembre-2014

	Incorporations tourteaux tournesol												Campagnes		
	juil.	août	sept	oct	nov	déc	janv	févr	mars	avr	mai	juin	2013/14	2014/15	%
Ile-de-France													40		
Picardie	972	682	1 264	871	756	993							4 456	5 539	24%
Haute-Normandie	557	469	369	431	411	427							3 075	2 665	-13%
Centre	1 442	1 150	1 061	933	770	887							6 253	6 244	0%
Basse-Normandie	2 577	2 026	2 009	1 820	1 611	1 667							8 725	11 710	34%
Bourgogne	3 479	2 644	2 823	2 995	3 048	2 530							16 035	17 518	9%
Nord-Pas-de-Calais	2 320	1 847	1 926	1 915	1 623	2 166							11 742	11 797	0%
Lorraine	90	59		28	57								140	234	67%
Alsace	568	368	385	451	401	500							2 565	2 673	4%
Franche-Comté	330	297	414	501	224	273							2 283	2 038	-11%
Pays-de-la-Loire	17 232	14 203	14 321	15 538	14 196	17 041							81 092	92 530	14%
Bretagne	38 207	31 634	32 324	33 404	29 660	36 942							174 309	202 171	16%
Poitou-Charentes	9 815	8 240	8 466	9 228	8 129	10 099							46 930	53 977	15%
Aquitaine	9 149	7 694	6 670	8 756	7 914	9 313							38 008	49 496	30%
Midi-Pyrénées	1 996	2 537	1 858	2 318	2 131	2 560							10 039	13 400	33%
Limousin	882	687	758	892	809	1 099							4 572	5 127	12%
Rhône-Alpes	5 051	4 273	4 393	4 553	4 576	5 416							23 103	28 262	22%
Auvergne	2 569	2 220	2 331	2 796	2 684	3 478							17 666	16 077	-9%
Languedoc-Roussillon	410	243	264	294	264	412							29	1 888	6386%
PACA	248	214	186	208	180	238							970	1 274	31%
France	97 892	81 486	81 822	87 934	79 443	96 042							452 032	524 619	16%

unité : tonnes

	Stocks en tourteaux tournesol												Campagnes		
	juil.	août	sept	oct	nov	déc	janv	févr	mars	avr	mai	juin	2013/14	2014/15	%
Ile-de-France	14	30	23	13	26	30							52	30	-42%
Champagne-Ardenne															
Picardie	264	247	398	390	466	423							165	423	156%
Haute-Normandie	98	129	187	120	105	163							35	163	366%
Centre	240	237	187	205	312	293							297	293	-1%
Basse-Normandie	492	488	329	297	298	225							431	225	-48%
Bourgogne	595	757	387	448	398	612							432	612	42%
Nord-Pas-de-Calais	755	418	626	423	478	786							620	786	27%
Lorraine	10	10	10	10	10	10							38	10	-75%
Alsace	126	43	85	34	120	108							137	108	-21%
Franche-Comté	103	93	82	56	78	93							157	93	-41%
Pays-de-la-Loire	4 042	4 199	3 609	3 362	3 251	4 262							3 317	4 262	28%
Bretagne	10 355	10 146	8 942	11 618	7 988	12 239							13 072	12 239	-6%
Poitou-Charentes	1 316	1 594	1 578	1 664	1 390	1 814							950	1 814	91%
Aquitaine	1 450	929	959	1 379	1 319	1 409							1 112	1 409	27%
Midi-Pyrénées	432	310	427	444	478	419							320	419	31%
Limousin	156	160	179	160	150	286							169	286	69%
Rhône-Alpes	1 083	974	928	958	850	747							919	747	-19%
Auvergne	789	591	555	678	635	629							905	629	-31%
Languedoc-Roussillon	43	63	59	49	90	92							17	92	444%
PACA	60	20	56	40	88	41							43	41	-5%
France	22 423	21 436	19 606	22 348	18 529	24 681							23 186	24 681	6%

Source : Etat13 Aliments du bétail

Incorporations en tourteaux tournesol

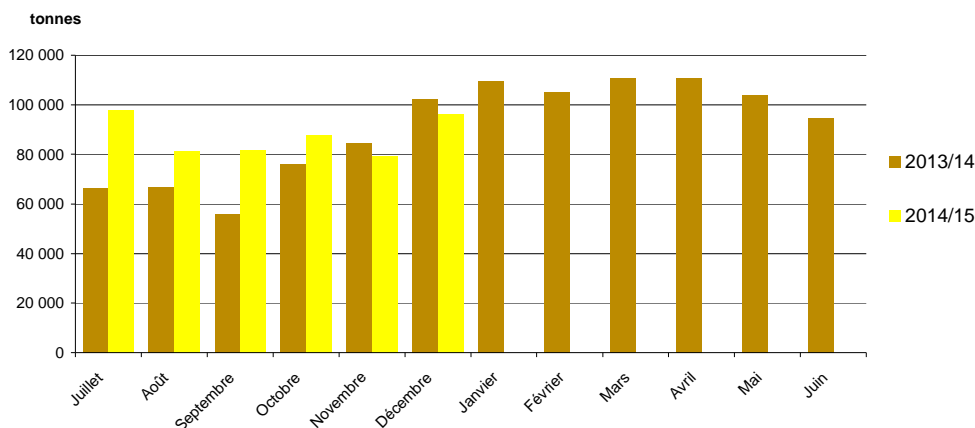

Sources : FranceAgriMer, Service structuration de données
CONJONCTURE de FranceAgriMer 2014 / **Marché des oléoprotéagineux / 14**

Evolution des FAB au 31 décembre : tourteaux de soja

Evolutions des fabricants d'aliments du bétail fin décembre-2014

	Incorporations en tourteaux soja												Campagnes		
	juil.	août	sept	oct	nov	déc	janv	févr	mars	avr	mai	juin	2013/14	2014/15	%
Ile-de-France						79								79	
Picardie	1 387	953	2 003	1 255	1 201	1 587							7 984	8 386	5%
Haute-Normandie	2 047	1 757	2 002	2 605	2 646	2 774							14 268	13 831	-3%
Centre	3 536	3 022	2 769	3 040	2 787	2 933							19 415	18 087	-7%
Basse-Normandie	3 178	3 384	4 412	4 298	4 996	4 556							22 437	24 823	11%
Bourgogne	4 851	4 314	4 736	4 993	4 700	4 697							30 552	28 292	-7%
Nord-Pas-de-Calais	5 452	5 061	5 594	6 079	5 986	6 811							34 305	34 983	2%
Lorraine	367	267	276	312	342								306	1 564	412%
Alsace	1 157	1 053	1 108	1 334	1 166	1 578							8 785	7 396	-16%
Franche-Comté	449	412	538	721	472	654							3 782	3 246	-14%
Pays-de-la-Loire	43 700	39 707	40 325	44 740	41 042	46 430							263 582	255 944	-3%
Bretagne	87 798	82 153	85 003	96 056	89 603	99 069							558 124	539 682	-3%
Poitou-Charentes	16 171	15 376	16 285	17 844	15 440	16 508							98 826	97 623	-1%
Aquitaine	6 301	5 320	5 468	6 132	5 727	6 260							38 204	35 207	-8%
Midi-Pyrénées	1 964	2 695	1 970	2 413	2 483	2 541							12 869	14 066	9%
Limousin	1 304	1 238	1 228	1 428	1 346	1 672							4 684	8 216	75%
Rhône-Alpes	6 921	5 996	6 217	6 862	6 043	6 657							46 221	38 696	-16%
Auvergne	2 590	2 180	2 455	2 640	2 658	2 976							16 719	15 499	-7%
Languedoc-Roussillon	324	284	365	418	454	467								2 312	
PACA	536	447	471	467	378	460							2 936	2 760	-6%
France	190 032	175 619	183 226	203 634	189 470	208 632							1 183 998	1 150 613	-3%

unité : tonnes

	Stocks en tourteaux soja												Campagnes		
	juil.	août	sept	oct	nov	déc	janv	févr	mars	avr	mai	juin	2013/14	2014/15	%
Ile-de-France	36	37	41	66	43	82							76	82	8%
Picardie	578	669	1 116	992	867	928							523	928	77%
Haute-Normandie	673	543	439	436	701	905							619	905	46%
Centre	510	583	530	594	630	581							602	581	-3%
Basse-Normandie	670	599	628	597	933	577							906	577	-36%
Bourgogne	1 170	1 086	1 018	990	936	650							777	650	-16%
Nord-Pas-de-Calais	1 189	1 604	1 802	1 017	1 439	1 616							1 296	1 616	25%
Lorraine	34	34	34	34	34	34							68	34	-49%
Alsace	238	357	268	235	348	288							229	288	26%
Franche-Comté	180	146	129	147	119	202							254	202	-21%
Pays-de-la-Loire	8 311	7 840	7 843	7 274	8 412	9 576							9 091	9 576	5%
Bretagne	14 003	12 299	12 472	12 692	12 507	16 084							13 862	16 084	16%
Poitou-Charentes	3 097	2 913	2 814	2 733	2 799	3 083							2 422	3 083	27%
Aquitaine	1 582	1 567	1 674	1 681	1 530	1 775							1 550	1 775	14%
Midi-Pyrénées	668	597	699	602	618	660							572	660	15%
Limousin	246	309	305	316	253	303							299	303	1%
Rhône-Alpes	2 394	2 380	2 312	1 841	2 087	1 941							2 158	1 941	-10%
Auvergne	888	954	868	896	749	1 020							1 032	1 020	-1%
Languedoc-Roussillon	89	187	146	219	235	202								202	
PACA	225	243	205	272	181	154							193	154	-20%
France	36 780	34 948	35 344	33 637	35 421	40 660							36 528	40 660	11%

Source : Etat13 Aliments du bétail

Incorporations en tourteaux soja

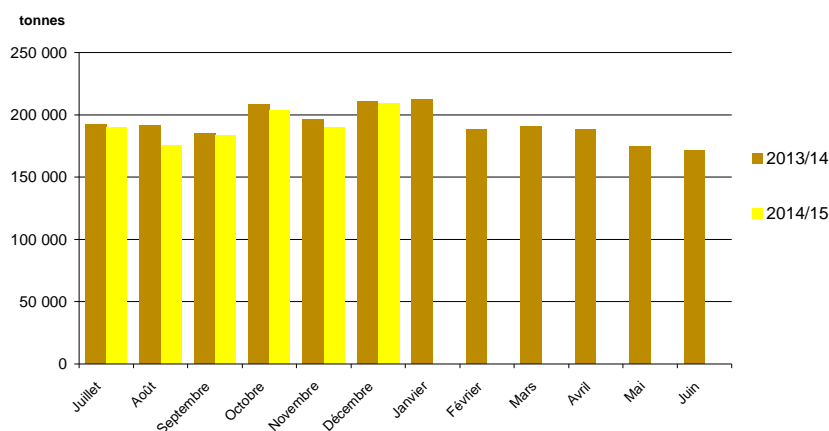

Evolution des FAB au 31 décembre : tourteaux de lin

Evolutions des fabricants d'aliments du bétail fin décembre-2014

	Incorporations tourteaux lin											Campagnes			
	juil.	août	sept	oct	nov	déc	janv	févr	mars	avr	mai	juin	2013/14	2014/15	%
Basse-Normandie	27	24	33	28	37	52							121	202	-40%
Pays-de-la-Loire	144	117	170	151	88	120							1 101	792	39%
Midi-Pyrénées													37		
Rhône-Alpes	1	7	22	40	29	29							56	128	-56%
Auvergne	0		0	1	0	1							4	3	29%
France	173	148	226	220	155	203							1 320	1 124	17%

unité : tonnes

	Stocks en tourteaux lin											Campagnes			
	juil.	août	sept	oct	nov	déc	janv	févr	mars	avr	mai	juin	2013/14	2014/15	%
Basse-Normandie	49	30	23	20	15	28							48	28	74%
Lorraine															
Pays-de-la-Loire	121	120	120	57	86	104							127	104	22%
Rhône-Alpes	46	78	82	92	86	68							19	68	-72%
Auvergne	7	6	6	5	4	3							11	3	222%
Picardie													2,69		
France	223	235	230	174	192	203							208	203	2%

Source : Etat13 Aliments du bétail

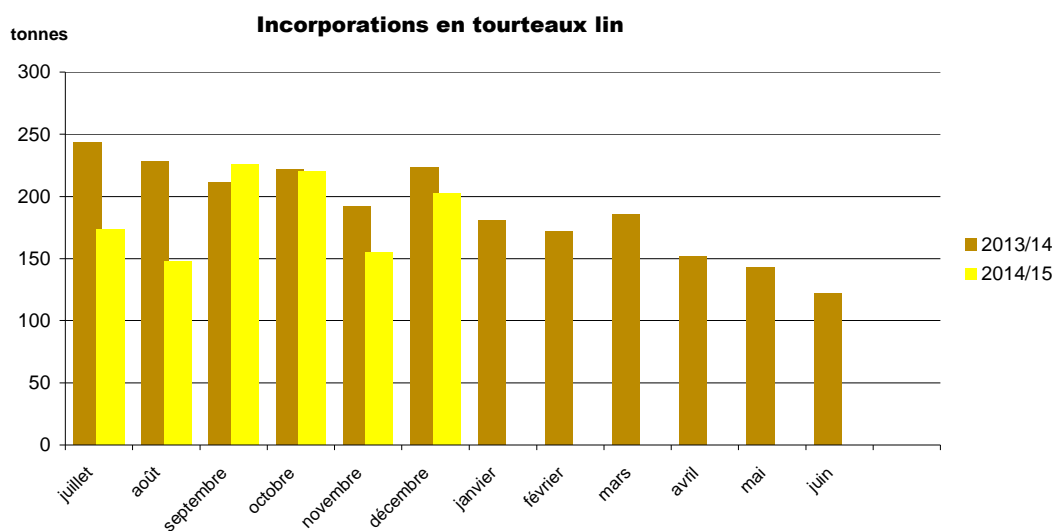

Sources : FranceAgriMer, Service structuration de données
 CONJONCTURE de FranceAgriMer 2014 / **Marché des oléoprotéagineux** /16

Colza

Evolution régionale de la collecte et des stocks de collecte

situation provisoire fin décembre-2014 récolte 2013 et 2014

Régions	juil	août	sept	oct	nov	déc	janv	févr	mars	avr	mai	juin	dont semences 2013	dont semences 2014	total* 2013	total* 2014	%	
Ile-de-France	176 943	14 009	16 033	13 907	9 879	6 618									204 986	237 389	16%	
Champagne-Ardenne	612 868	11 273	16 773	9 474	13 975	8 667									518 119	672 020	30%	
Picardie	327 662	39 586	37 859	29 861	17 471	12 840									424 474	465 279	10%	
Haute-Normandie	89 541	46 541	25 720	16 221	15 874	11 913									204 635	205 809	1%	
Centre	378 686	93 251	77 303	46 828	47 839	49 650							94	146	456 817	693 558	52%	
Basse-Normandie	45 268	39 948	13 828	7 716	8 916	8 908									118 118	124 584	5%	
Bourgogne	376 028	13 389	22 213	9 110	15 842	15 465								109	341 104	452 048	33%	
Nord-Pas-de-Calais	29 655	28 863	16 804	9 345	10 857	5 714							5 450	7 544	113 897	101 238	-11%	
Lorraine	308 613	12 806	17 196	14 647	12 403	11 955									192 772	377 620	96%	
Alsace	10 084	1 756	139	192	46										9 186	12 217	33%	
Franche-Comté	78 144	2 328	3 413	3 413	3 076	4 785									75 577	95 158	26%	
Pays-de-la-Loire	96 712	27 385	9 843	8 761	13 693	11 010							2 561	2 769	137 206	167 404	22%	
Bretagne	97 281	18 264	2 073	2 688	1 891	2 420									192 772	124 617	-6%	
Poitou-Charentes	243 943	20 572	8 518	7 360	6 508	5 417							375	239	158 079	292 317	85%	
Aquitaine	21 377	731	508	214	347	849							1 212	1 070	15 890	24 026	51%	
Midi-Pyrénées	72 414	6 274	5 549	3 972	3 616	3 445							3 422	5 297	89 558	95 269	6%	
Limousin	6 558	1 117	778	216	81	354									7 013	9 104	30%	
Rhône-Alpes	60 735	1 056	522	492	307	676							785	691	52 377	63 787	22%	
Auvergne	24 977	2 997	1 937	2 250	1 417	1 513							31		24 768	35 090	42%	
Languedoc-Roussillon	5 536	437	275	47	60	587							738	794	9 718	6 941	-29%	
PACA	4 653	3	21	5	3	186							9	8	4 861	4 869	0%	
Dom																		
Total	3 067 667	382 585	276 304	186 717	184 099	162 971							14 677	18 691	3 291 924	4 260 343	29%	

(1) départements non précisés
* y compris bio et semences

Régions	juil	août	sept	oct	nov	déc	janv	févr	mars	avr	mai	juin	dont semences 2013	dont semences 2014	Stocks* 2013	Stocks* 2014	%	
Ile-de-France	139 976	124 275	104 160	93 477	81 599	62 792									60 735	62 792	3%	
Champagne-Ardenne	516 287	476 854	437 118	390 347	328 434	245 054									214 269	245 054	14%	
Picardie	315 538	324 891	306 272	288 257	246 794	218 911							760		174 288	218 911	26%	
Haute-Normandie	96 047	109 570	111 385	95 874	78 787	66 039							1		72 705	66 039	-9%	
Centre	331 351	363 803	353 143	333 126	303 577	267 047									179 813	267 047	49%	
Basse-Normandie	30 826	45 841	38 753	20 513	21 159	22 234									37 037	22 234	-40%	
Bourgogne	310 305	275 564	252 813	206 164	182 446	144 663									79 097	144 663	83%	
Nord-Pas-de-Calais	49 055	63 052	81 285	78 693	72 499	50 870							2 668	3 808	59 404	50 870	-14%	
Lorraine	317 601	279 384	258 718	252 044	236 378	205 924									125 988	205 924	63%	
Alsace	43 947	49 671	41 243	21 803	13 802	20 454									19 896	20 454	3%	
Franche-Comté	40 692	30 477	29 078	29 021	29 631	29 056									13 979	29 056	108%	
Pays-de-la-Loire	89 720	97 781	90 354	63 485	44 085	38 670							1 375	724	64 063	38 670	-40%	
Bretagne	73 208	63 358	53 074	34 818	28 788	24 354									33 971	24 354	-28%	
Poitou-Charentes	236 398	242 676	215 671	209 680	187 357	169 271							146	77	68 671	169 271	146%	
Aquitaine	23 699	21 422	20 624	19 400	18 730	17 585							5 721	9 062	14 441	17 585	22%	
Midi-Pyrénées	42 324	35 318	35 907	36 298	29 862	25 152							1 594	1 891	29 836	25 152	-16%	
Limousin	1 361	1 425	1 331	739	411	367									575	367	-36%	
Rhône-Alpes	50 077	44 056	39 080	35 679	31 740	24 487							35	49	16 609	24 487	47%	
Auvergne	22 592	17 898	12 239	10 648	9 045	7 206							31		12 610	7 206	-43%	
Languedoc-Roussillon	10 529	10 493	10 517	10 351	8 386	7 694							114	184	8 388	7 694	-8%	
PACA	2 810	2 792	2 656	2 526	2 468	1 930									1 700	1 930	14%	
Dom																		
Total	2 744 342	2 680 600	2 495 422	2 232 942	1 955 978	1 649 819							12 447	16 162	1 288 076	1 649 819	28%	

Source : Etat2 consommation
unité: tonnes

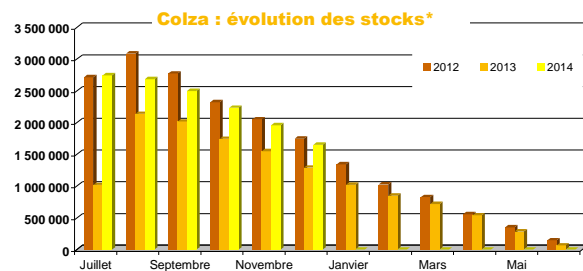
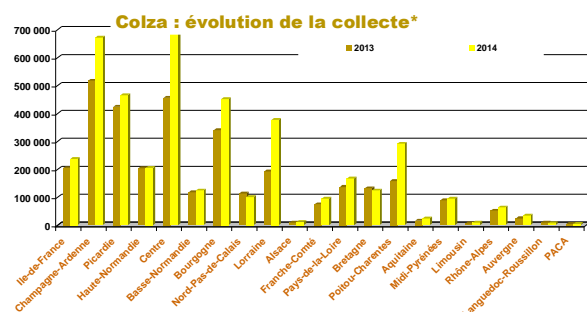

Sources : FranceAgriMer, Service structuration de données

CONJONCTURE de FranceAgriMer 2014 / Marché des oléo-protéagineux /11

Tournesol

Evolution régionale de la collecte et des stocks de collecte

situation provisoire fin décembre-2014 récolte 2013 et 2014

Régions	juil	août	sept	oct	nov	déc	janv	févr	mars	avr	mai	juin	dont semences 2013	dont semences 2014	total* 2013	total* 2014	%
Ile-de-France			3 052	2 911	209	103									7 093	6 275	-12%
Champagne-Ardenne			17 926	9 022	139	84									29 644	27 170	-8%
Picardie			578	487	54	157									1 687	1 276	-24%
Haute-Normandie	67		20	92	15	3									247	197	-20%
Centre	825	312	53 599	54 250	19 082	9 511									130 755	137 580	5%
Basse-Normandie	21	67	45	732	239	164									1 783	1 268	-29%
Bourgogne	73		28 786	15 965	1 243	286									38 545	46 252	17%
Nord-Pas-de-Calais															7		
Lorraine			11 784	10 492	773	258									35 968	23 305	-35%
Alsace			593	114											904	708	-22%
Franche-Comté	5	20	3 312	1 742	27	131									5 244	5 237	0%
Pays-de-la-Loire	884	285	27 591	27 800	3 848	2 579									68 366	62 986	-8%
Bretagne			85	95									386	438	207	180	-13%
Poitou-Charentes	1 211	223	219 611	90 886	14 688	8 968							1 424	1 354	299 399	335 588	12%
Aquitaine	767	1 166	92 587	32 547	6 527	5 523							1 909	2 433	91 094	139 117	51%
Midi-Pyrénées	2 901	831	245 863	65 333	22 844	17 517							2 670	2 955	261 171	355 290	36%
Limousin			629	3 253	604	193							5	7	5 092	4 679	-8%
Rhône-Alpes	25	1 236	32 106	6 790	511	542							1 676	2 651	31 440	41 209	31%
Auvergne	40	10 484	7 584	734	409										17 771	19 260	8%
Languedoc-Roussillon	54	47	23 379	9 258	1 924	315							81	57	37 186	34 977	8%
PACA	3	186	7 430	2 474	173	167							470	456	12 717	10 432	-18%
Dom																	
Total	6 834	4 413	779 459	341 737	73 632	46 909							8 621	10 351	1 078 217	1 252 984	16%

(1) départements non précisés
* y compris bio et semences

Régions	juil	août	sept	oct	nov	déc	janv	févr	mars	avr	mai	juin	dont semences 2013	dont semences 2014	Stocks* 2013	Stocks* 2014	%
Ile-de-France	366	277	5 330	2 441	2 225	2 196									2 964	2 196	-26%
Champagne-Ardenne	156	142	14 873	19 619	18 522	16 412									12 232	16 412	34%
Picardie	85	63	218	172	176	330									281	330	17%
Haute-Normandie	251	250	265	321	346	318									405	318	-21%
Centre	10 351	5 278	46 341	84 250	86 453	80 833									98 846	80 833	-18%
Basse-Normandie	894	20	44	555	750	842									852	842	
Bourgogne	1 055	1 105	20 858	30 007	28 886	24 985									28 171	24 985	-11%
Nord-Pas-de-Calais																	
Lorraine	129	128	18 022	26 057	19 055	13 580									16 739	13 580	-19%
Alsace	5	5	4 208	2 405	1 107	1 562									3 358	1 562	-53%
Franche-Comté	88	108	2 118	335	242	161									2 159	161	-93%
Pays-de-la-Loire	4 026	1 903	20 593	34 390	29 917	21 147									32 943	21 147	-36%
Bretagne	40	26	139	370	178	147									420	147	-65%
Poitou-Charentes	18 369	9 143	208 606	240 609	228 651	196 702							551	691	225 630	196 702	-13%
Aquitaine	5 314	3 208	94 312	95 656	96 929	89 693							1 832	1 967	58 974	89 693	51%
Midi-Pyrénées	17 642	5 725	220 706	236 956	226 919	216 837							1 116	1 674	146 693	216 837	48%
Limousin	42	41	512	1 423	1 346	1 234									972	1 234	27%
Rhône-Alpes	2 337	2 746	25 885	27 238	24 587	23 505							1 058	1 914	20 985	23 505	12%
Auvergne	323	334	8 830	11 930	9 636	8 398									9 451	8 398	-11%
Languedoc-Roussillon	8 502	2 139	26 579	32 554	31 520	30 633							134	336	34 489	30 633	-11%
PACA	647	783	7 006	8 684	9 564	9 010							359	1 718	7 299	9 010	23%
Dom																	
Total	70 622	33 442	715 444	855 971	817 010	737 524							5 328	8 537	703 760	737 524	5%

Source : Etat2 consommation
unité: tonnes

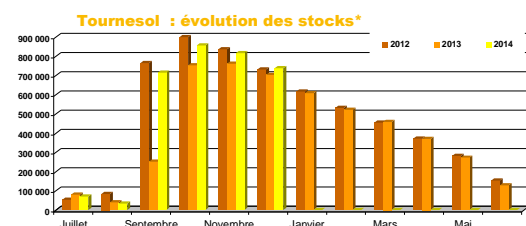
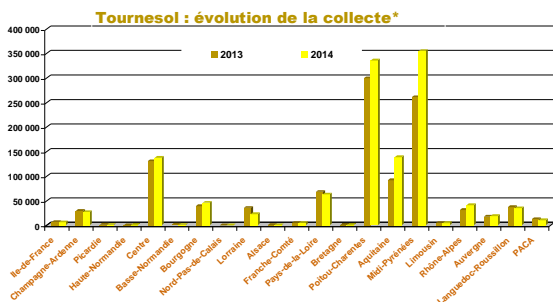

Soja

Evolution régionale de la collecte et des stocks de collecte

situation provisoire fin décembre-2014 récolte 2013 et 2014

Régions	juil	août	sept	oct	nov	déc	janv	févr	mars	avr	mai	juin	dont semences 2013	dont semences 2014	total* 2013	total* 2014	%	
Ile-de-France			10		15										24	25	6%	
Champagne-Ardenne			61	216	45										1	32	908%	
Picardie																		
Haute-Normandie																		
Centre			216	163	78	44							145		208	500	141%	
Basse-Normandie				30											30	30		
Bourgogne	36	101	12 814	19 283	2 898	567							253	690	16 077	35 698	122%	
Nord-Pas-de-Calais																		
Lorraine				17	14										19	31	67%	
Alsace			3 375	1 728	548	6									4 591	5 657	23%	
Franche-Comté			8 824	12 502	2 337	726									95	13 391	24 390	82%
Pays-de-la-Loire			138	26	10										40	174		
Bretagne			18												18	18		
Poitou-Charentes			513	1 457	123									732	301	2 093	596%	
Aquitaine	11	138	6 957	14 349	3 228	697							540	1 844	7 409	25 379	243%	
Midi-Pyrénées	603	275	10 857	32 607	8 812	1 737							942	3 652	22 281	54 891	146%	
Limousin				18											10	18	79%	
Rhône-Alpes	4		11 103	8 366	583	171							1 453	2 015	11 694	20 227	73%	
Auvergne			121	543	230	81									483	706	46%	
Languedoc-Roussillon				585	230	81									346	897	153%	
PACA				793	51	80									1 069	924	-14%	
Dom.																		
Total	653	513	55 008	92 684	18 970	4 153							3 519	9 377	77 974	171 980	121%	

(1) départements non précisés
* y compris bio et semences

Régions	juil	août	sept	oct	nov	déc	janv	févr	mars	avr	mai	juin	dont semences 2013	dont semences 2014	Stocks* 2013	Stocks* 2014	%	
Ile-de-France																		
Champagne-Ardenne	3	3	545	3 790	4 603	4 791									127	2 281	4 791	110%
Picardie	25	25	25	25	25	25											25	
Haute-Normandie	31	25	230	344	427	361									47	114	361	217%
Basse-Normandie																		
Bourgogne	1 038	813	12 520	26 126	26 865	24 005							5	501	10 713	24 005	124%	
Nord-Pas-de-Calais																		
Lorraine			62	82	130	130										130		
Alsace	2 242	1 765	4 622	5 977	5 731	5 221									6 006	5 221	-13%	
Franche-Comté	80	79	7 926	15 724	16 263	15 218									6 332	15 218	140%	
Pays-de-la-Loire	22	22	160	181	191	191									74	191	160%	
Bretagne	15	9	21	21	8	4									23	4	-81%	
Poitou-Charentes	38	27	544	2 007	2 073	2 069									524	2 069	295%	
Aquitaine	1 743	1 220	6 493	19 321	20 877	19 517							1 196	3 067	6 172	19 517	216%	
Midi-Pyrénées	5 895	5 425	14 628	48 067	46 804	43 359							114	666	18 307	43 359	137%	
Limousin	1	1	1	2	1	2									2	2	10%	
Rhône-Alpes	2 126	1 733	11 697	19 781	19 775	18 961							1 183	1 768	9 711	18 961	95%	
Auvergne	358	449	713	1 070	864	1 433									494	1 433	190%	
Languedoc-Roussillon	604	683	1 442	4 472	5 184	4 098									2 021	4 098	103%	
PACA	71	12	12	729	685	765									785	765	-2%	
Dom.																		
Total	14 292	12 291	61 643	147 719	150 505	140 149							2 961	8 336	63 558	140 149	121%	

Source : Etal2 consommation
unité: tonnes

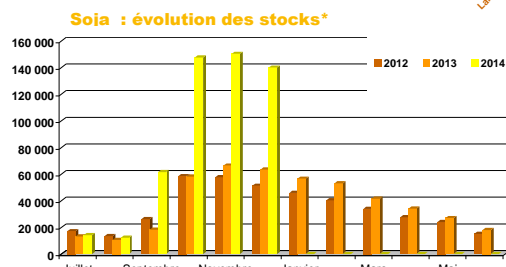
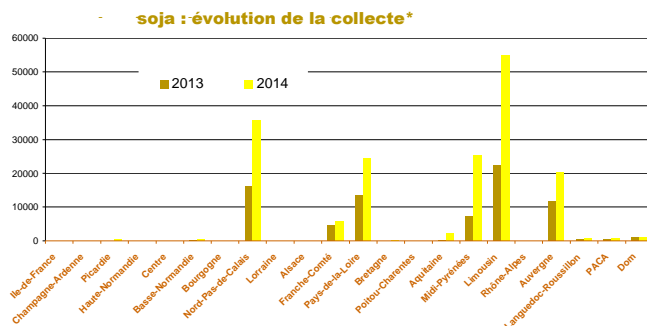

Sources : FranceAgriMer, Service structuration de données

CONJONCTURE de FranceAgriMer 2014 / Marché des oléo-protéagineux /13

Lin

Evolution régionale de la collecte et des stocks de collecte

situation provisoire fin décembre-2014 récolte 2013 et 2014

Régions	juil	août	sept	oct	nov	déc	janv	févr	mars	avr	mai	juin	dont semences 2013	dont semences 2014	total* 2013	total* 2014	%	
Ile-de-France		16	105										17	11	106	122	14%	
Champagne-Ardenne	10	162	26	13	34	6									132	250	90%	
Picardie	206	40	49	53	35	59							110	36	237	442	87%	
Haute-Normandie			22	16	52	10									41	100	146%	
Centre	575	2 242	957	220	283	401									3 080	4 679	52%	
Basse-Normandie	6		21												202	27	-87%	
Bourgogne	164	152	301	50	2								137	21	222	668	200%	
Nord-Pas-de-Calais			85	78		31							24	29	30	195	554%	
Lorraine	33	445	384	37	3										876	902	3%	
Alsace																		
Franche-Comté			34	79											112	113	1%	
Pays-de-la-Loire	1 197	696	397	381	16	1									15	1 960	2 687	37%
Bretagne	271	229	176	24	7										454	707	56%	
Poitou-Charentes	833	853	196	93	31	66									1 664	2 072	25%	
Aquitaine		30	9			1									298	39	-87%	
Midi-Pyrénées	1 015	1 155	513	56	33	26									2 508	2 798	12%	
Limousin															15		-100%	
Rhône-Alpes		39	870			6									0	915	457150%	
Auvergne																		
Languedoc-Roussillon		29	27	26	0									34	252	82	-67%	
PACA																		
Dom																		
Total	4 308	6 087	4 172	1 126	498	605							323	112	12 189	16 797	38%	

(1) départements non précisés

* y compris bio et semences

Régions	juil	août	sept	oct	nov	déc	janv	févr	mars	avr	mai	juin	dont semences 2013	dont semences 2014	Stocks* 2013	Stocks* 2014	%	
Ile-de-France	55														46	147	130%	
Champagne-Ardenne	36	118	122	121	159	147									64	270	-39%	
Picardie	571	541	333	302	274	270							420	39	443	27	45	69%
Haute-Normandie	20	16	34	34	64	45									27	45	69%	
Centre	552	2 474	2 919	2 522	2 386	2 068									461	2 068	348%	
Basse-Normandie	21	21	21	21	21	21							145	21	145	21	-86%	
Bourgogne	130	336	510	495	484	481									89	481	441%	
Nord-Pas-de-Calais																		
Lorraine	50	589	1 819	1 845	1 843	1 685									223	1 685	656%	
Alsace																		
Franche-Comté																		
Pays-de-la-Loire	1 182	1 726	1 816	1 758	1 700	1 582									380	1 582	316%	
Bretagne	247	411	515	481	377	383									134	383	187%	
Poitou-Charentes	848	1 386	1 281	1 110	742	729									205	729	256%	
Aquitaine	4	24	24	24	24	24									5	24	386%	
Midi-Pyrénées	964	1 882	2 142	2 117	1 911	1 842									315	1 842	485%	
Limousin																		
Rhône-Alpes		39	39	39	39	45										45		
Auvergne	18	33	41	21	22	35									20	35	73%	
Languedoc-Roussillon		27	86	139	117	117									51	117	130%	
PACA																		
Dom																		
Total	4 687	9 623	11 700	11 027	10 161	9 475							365	60	2 608	9 475	263%	

Source : Etat2 consommation

unité: tonnes

lin : évolution de la collecte*

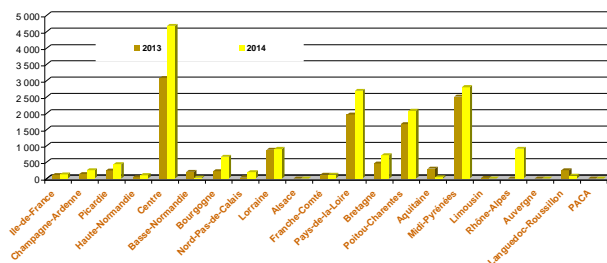

lin : évolution des stocks*

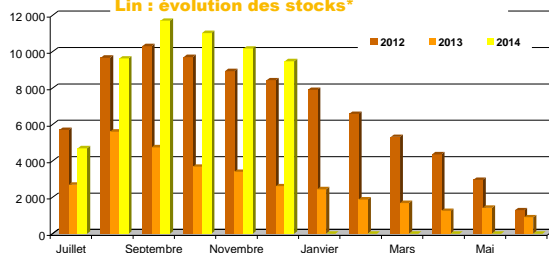

Pois

Evolution régionale de la collecte et des stocks de collecte

situation provisoire fin décembre-2014 récolte 2013 et 2014

Régions	juil	août	sept	oct	nov	déc	janv	févr	mars	avr	mai	juin	dont semences 2013	dont semences 2014	total* 2013	total* 2014	%
Ile-de-France	9 736	3 303	955	1 041	1 280	1 305							1 327	1 281	22 305	17 619	-21%
Champagne-Ardenne	48 762	2 130	2 003	1 280	1 855	2 305							2 273	4 298	47 848	58 134	21%
Picardie	25 914	16 237	3 235	3 800	2 475	1 142							2 909	2 680	61 329	52 882	
Haute-Normandie	4 252	4 509	3 188	1 109	1 504	1 181							593	276	18 061	15 743	
Centre	16 550	11 547	5 341	4 242	3 329	3 079							4 332	3 515	43 576	44 088	1%
Basse-Normandie	2 891	2 880	2 792	1 207	1 231	1 270							975	1 193	13 580	12 272	
Bourgogne	16 617	1 681	851	565	1 297	690							662	690	21 595	21 700	0%
Nord-Pas-de-Calais	43	538	429	528	401	184							855	776	4 551	2 123	-53%
Lorraine	10 887	1 284	1 168	1 604	994	1 027							107	273	19 053	16 964	-11%
Alsace			3												17	3	
Franche-Comté	153	26	9	8											317	197	-38%
Pays-de-la-Loire	3 579	3 110	1 415	848	624	661							499	906	8 522	10 237	20%
Bretagne	1 544	3 622	709	117	195	159							341	411	4 525	6 345	40%
Poitou-Charentes	33 728	2 590	1 190	704	630	990							665	1 024	41 227	39 831	-3%
Aquitaine	244	321	12	1	4	3									309	585	89%
Midi-Pyrénées	6 286	712	755	369	76	66							511	607	4 122	8 263	100%
Limousin	87	61	19	54											142	221	56%
Rhône-Alpes	2 221	64	111										191	183	1 690	2 396	42%
Auvergne	486	197		13	1	25								3	804	721	-10%
Languedoc-Roussillon	1 931	469	1	168	53	55							1 530	488	4 457	2 678	-40%
PACA	1 681	126	15		5	6							85		1 709	1 833	7%
Dom																	
Total	187 581	55 404	24 201	17 740	15 752	14 147							17 941	16 801	319 769	314 835	-2%

(1) départements non précisés

* y compris bio et semences

Régions	juil	août	sept	oct	nov	déc	janv	févr	mars	avr	mai	juin	Semences 2013	Semences 2014	Stocks* 2013	Stocks* 2014	%
Ile-de-France	13 895	16 487	14 808	12 983	13 385	12 469							8 874	278	20 813	12 469	-40%
Champagne-Ardenne	50 316	48 226	46 012	43 055	39 665	35 543							425	1 160	33 410	35 543	6%
Picardie	32 443	42 198	40 468	38 686	35 842	32 177							2 373	1 419	30 780	32 177	5%
Haute-Normandie	8 653	10 200	14 694	17 775	17 886	17 691							317	226	6 151	17 691	
Centre	19 126	26 952	29 777	23 984	22 584	20 099							2 715	645	17 114	20 099	17%
Basse-Normandie	2 847	4 365	5 034	3 295	3 110	3 984							708	989	1 125	3 984	254%
Bourgogne	15 595	16 014	13 020	11 845	11 850	11 514							234	434	6 190	11 514	86%
Nord-Pas-de-Calais	1 060	1 048	1 791	1 810	2 705	2 563							1 834	1 783	2 945	2 563	-13%
Lorraine	9 703	10 232	10 668	11 377	11 538	11 422							35	208	10 162	11 422	12%
Alsace	49	109	64	64	64	53									42	53	25%
Franche-Comté	119	111	130	146	114	159									55	159	189%
Pays-de-la-Loire	4 454	6 695	6 563	5 143	4 347	3 496							318	537	1 975	3 496	77%
Bretagne	1 969	4 109	2 827	2 171	1 776	1 445							412	486	1 848	1 445	-22%
Poitou-Charentes	33 973	32 687	27 660	25 562	22 145	20 624							440	353	12 682	20 624	63%
Aquitaine	1 000	911	775	446	524	318							215	138	432	318	-26%
Midi-Pyrénées	5 091	4 896	7 015	4 208	3 344	3 064							237	448	1 555	3 064	97%
Limousin																	
Rhône-Alpes	2 280	1 994	1 760	1 541	1 321	1 206							260	186	538	1 206	124%
Auvergne	447	463	351	344	325	267							1		175	267	53%
Languedoc-Roussillon	2 270	2 176	1 119	1 791	1 341	1 261									203	1 261	521%
PACA	1 836	1 661	1 709	1 462	1 392	1 238									314	1 238	294%
Dom																	
Total	207 125	231 534	225 243	207 688	195 258	180 591							19 395	9 188	148 509	180 591	22%

Source : Etat2 consommation

unité: tonnes

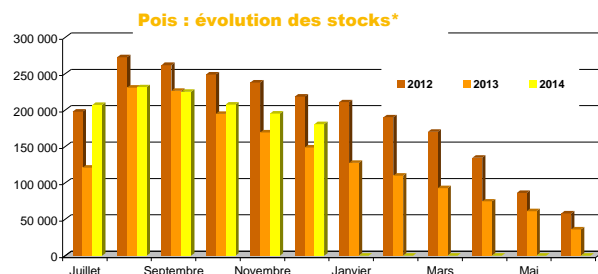
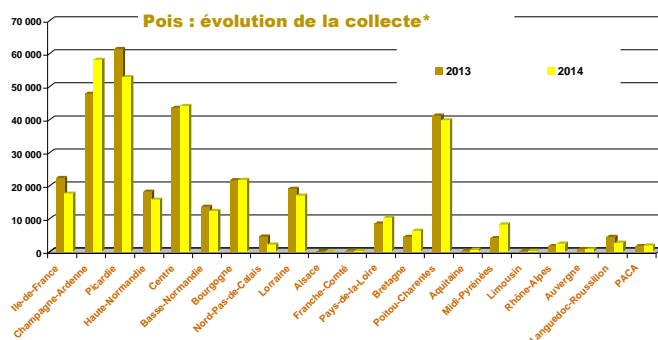

Sources : FranceAgriMer, Service structuration de données

CONJONCTURE de FranceAgriMer 2014 / Marché des oléo-protéagineux /15

Fèves

Evolution régionale de la collecte et des stocks de collecte

situation provisoire fin décembre-2014 récolte 2013 et 2014

Régions	juil	août	sept	oct	nov	déc	janv	févr	mars	avr	mai	juin	dont semences 2013	dont semences 2014	total* 2013	total* 2014	%	
Ile-de-France	370	25 519	9 478	2 613	1 288	1 342							896	1 320	33 835	40 609	20%	
Champagne-Ardenne	201	8 100	2 086	809	367	430							779	1 011	10 635	11 992		
Picardie	134	24 133	19 042	3 642	2 594	1 495							1 422	1 552	47 648	51 040	7%	
Haute-Normandie	118	648	12 410	3 753	1 953	2 229							750	509	20 826	21 110		
Centre	673	2 542	2 324	254	400	528							775	1 014	6 506	6 721	3%	
Basse-Normandie	2	5 819	8 252	902	801	974							365	649	14 181	16 750	18%	
Bourgogne	426	719	225	123	48	20							131	167	1 708	1 560		
Nord-Pas-de-Calais	167	7 011	3 097	628	868								673	781	16 301	11 771	-28%	
Lorraine	878	493	125	266	132										2 193	1 894		
Alsace			3	46											16	50	213%	
Franche-Comté	88	26	60	2	6										358	181	-50%	
Pays-de-la-Loire	1 285	1 053	604	232	376	7							186	1 620	3 556	120%		
Bretagne	599	975	809	350	41	79							241	1 360	2 853	110%		
Poitou-Charentes	575	448	240	116	88	85							107	1 269	1 550	22%		
Aquitaine	637	126	377	14	11	12							23	1 254	1 176	-6%		
Midi-Pyrénées	1 585	909	402	117	37	110							21	42	1 349	3 160	134%	
Limousin	47														6	47	707%	
Rhône-Alpes	79	31	32												115	142	23%	
Auvergne	9	50	26	5										3	186	90	-52%	
Languedoc-Roussillon	30				6										82	36	-57%	
PACA	25	191													176	216	23%	
Dom																		
Total	6 880	72 335	63 872	16 199	8 908	8 308							5 810	7 604	161 620	176 502	9%	

(1) départements non précisés

* y compris bio et semences

Régions	juil	août	sept	oct	nov	déc	janv	févr	mars	avr	mai	juin	dont semences 2013	dont semences 2014	Stocks* 2013	Stocks* 2014	%
Ile-de-France	2 334	20 535	23 442	24 398	22 518	22 000							2 953	64	16 184	22 000	36%
Champagne-Ardenne	763	9 838	7 961	6 575	5 726	5 081							262	390	8 441	5 081	-40%
Picardie	2 318	24 281	26 205	22 360	23 459	20 896							1 072	668	21 444	20 896	-3%
Haute-Normandie	842	6 152	13 296	16 448	21 076	17 639							464	953	8 818	17 639	100%
Centre	1 161	2 719	3 621	3 175	3 084	3 091							215	33	3 267	3 091	-5%
Basse-Normandie	995	6 634	13 852	1 136	1 335	2 180							109	217	9 832	2 180	-78%
Bourgogne	311	870	993	1 013	912	727							49	23	517	727	40%
Nord-Pas-de-Calais	312	676	11 158	8 369	8 695	9 319							790	832	10 209	9 319	-9%
Lorraine	121	627	834	759	755	714							25	7	1 239	714	-42%
Alsace																	
Franche-Comté	40	54	98	73	73	101									75	101	35%
Pays-de-la-Loire	1 568	2 360	2 547	2 196	2 155	1 891									415	1 891	356%
Bretagne	817	1 879	2 355	2 238	1 958	1 605									785	1 605	104%
Poitou-Charentes	730	1 309	1 461	1 431	1 390	1 341									893	1 341	94%
Aquitaine	799	1 188	1 145	849	1 509	860									517	860	0%
Midi-Pyrénées	1 730	2 218	1 835	2 232	1 367	1 315							4	1	452	1 315	191%
Limousin																	
Rhône-Alpes	129	137	151	153	124	138									78	138	78%
Auvergne	0	1	1	8	8	5									19	5	-72%
Languedoc-Roussillon	84	124	165	138	131	131									114	131	15%
PACA	25	25	25												27		-100%
Dom																	
Total	15 080	81 628	111 133	93 549	96 274	89 033							5 943	3 196	83 572	89 033	7%

Source : Etat2 consommation

unité : tonnes

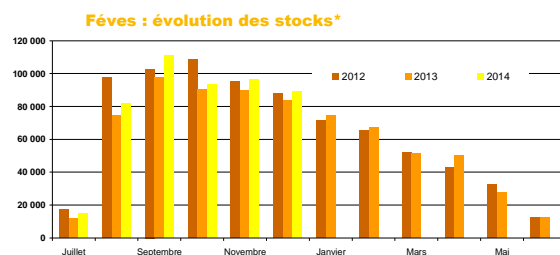
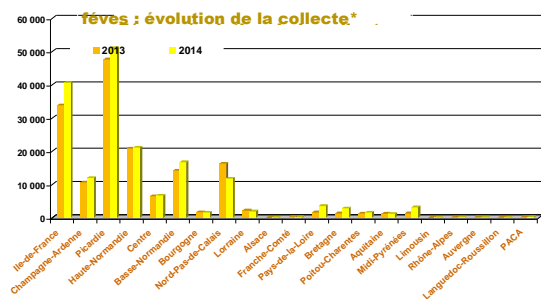

Lupin

Evolution régionale de la collecte et des stocks de collecte

situation provisoire fin décembre-2014 récolte 2013 et 2014

Régions	juil	août	sept	oct	nov	déc	janv	févr	mars	avr	mai	juin	dont semences 2013	dont semences 2014	total* 2013	total* 2014	%	
Ile-de-France					53								43	53	43	53	23%	
Champagne-Ardenne																		
Picardie																	6	
Haute-Normandie				6													6	
Centre		21	43	47	12	16							62	31	102	139	36%	
Basse-Normandie		40			12								137		144	52	-64%	
Bourgogne		6														6		
Nord-Pas-de-Calais																		
Lorraine																		
Alsace																		
Franche-Comté																		
Pays-de-la-Loire		738	1 046	47	108	31							113	239	1 457	1 970	35%	
Bretagne		95	259	52		3									592	408	-31%	
Poitou-Charentes	39	2 126	1 182	91	11										1 081	3 449	219%	
Aquitaine																		
Midi-Pyrénées																57	307	438%
Limousin		154	153												14	18	25%	
Rhône-Alpes		7	11															
Auvergne																		
Languedoc-Roussillon																		
PACA																		
Dom																		
Total	39	3 186	2 694	242	196	51							354	323	3 517	6 407	82%	

(1) départements non précisés
* y compris bio et semences

Régions	juil	août	sept	oct	nov	déc	janv	févr	mars	avr	mai	juin	dont semences 2013	dont semences 2014	Stocks* 2013	Stocks* 2014	%	
Ile-de-France																		
Champagne-Ardenne																		
Picardie																		
Haute-Normandie				8	8	8										1	-100%	
Centre																		
Basse-Normandie																		
Bourgogne		6	6	6	6	6									4	6	45%	
Nord-Pas-de-Calais	2	2	2	21	87	87							49	87	49	87	77%	
Lorraine																		
Alsace																		
Franche-Comté																		
Pays-de-la-Loire	70	786	1 954	1 928	1 813	1 704							84	259	802	1 704	112%	
Bretagne	40	150	212	262	227	220									61	220	262%	
Poitou-Charentes	219	2 467	3 829	3 757	3 702	3 639									829	3 639	339%	
Aquitaine																		
Midi-Pyrénées	24	23	23	23	34	23							23	23	23	23		
Limousin				5	5	5										5	5	
Rhône-Alpes	1	7	1	1	1	1							3	1	17	1	-97%	
Auvergne																		
Languedoc-Roussillon																		
PACA																		
Dom																		
Total	355	3 441	6 040	6 009	5 881	5 684							159	369	1 786	5 684	218%	

Source : Etat2 consommation
unité: tonnes

Lupin : évolution de la collecte*

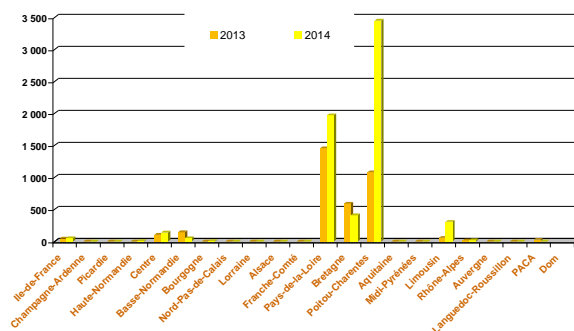

lupin : évolution des stocks*

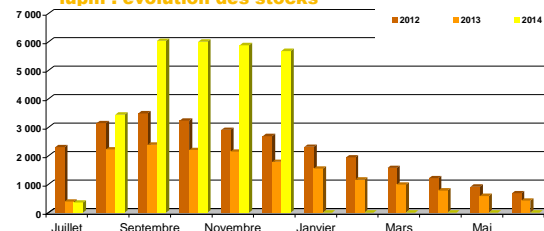

Sources : FranceAgriMer, Service structuration de données

CONJONCTURE de FranceAgriMer 2014 / Marché des oléo-protéagineux /17

Collectes et stocks départementaux au 31 décembre 2014

Marché des oléo-protéagineux
Janvier 2015

Collecte des oléo-protéagineux

situation provisoire fin décembre-2014 récolte 2013 et 2014

Les chiffres sont issus des collectes des campagnes 2013/14 et 2014/15. L'étude est réalisée à partir du département de production. Les graines sont d'origine française. (source : Etat2 consommation)

	colza								tournesol							
	coop		Négoce		Autres		Total		coop		Négoce		Autres		Total	
	2013	2014	2013	2014	2013	2014	2013	2014	2013	2014	2013	2014	2013	2014	2013	2014
12 ILE-DE-FRANCE																
75 ville-de-Paris	299	941	228	329	0	0	527	1 271	0	255	76	51	0	0	76	307
77 seine et marne	73 710	96 684	47 056	46 501	0	0	120 766	143 185	3 177	3 065	1 405	978	0	0	4 582	4 043
78 yvelines	14 851	22 423	14 111	11 728	0	0	28 962	34 151	406	323	319	135	0	55	725	513
91 essonne	20 374	23 636	17 540	18 171	0	0	37 914	41 806	910	673	682	680	0	0	1 591	1 353
92 hauts de seine	207	68	0	15	0	0	207	83	56	0	40	59	0	0	97	59
93 seine st denis	0	0	0	0	0	0	0	0	0	0	0	0	0	0	0	0
94 val de marne	278	259	0	68	0	0	278	327	0	0	0	0	0	0	0	0
95 val d'oise	12 788	13 200	3 544	3 367	0	0	16 332	16 566	21	0	0	0	0	0	21	0
total	122 507	157 211	82 479	80 179	0	0	204 986	237 389	4 571	4 316	2 522	1 904	0	55	7 093	6 275
08 CHAMPAGNE-ARDENNE																
08 ardennes	59 231	70 712	6 467	7 972	0	0	65 698	78 685	419	389	0	0	0	0	419	389
10 aube	79 681	106 368	60 553	92 605	0	0	140 234	198 974	9 440	8 254	3 147	5 382	0	0	12 587	13 636
51 marne	211 409	259 909	39 644	41 203	0	0	251 053	301 112	8 355	5 970	530	916	0	0	8 885	6 886
52 haute marne	32 561	50 876	28 573	42 374	0	0	61 134	93 250	3 523	3 062	4 229	3 197	1	0	7 753	6 259
total	382 882	487 866	135 237	184 155	0	0	518 119	672 020	21 738	17 676	7 905	9 495	1	0	29 644	27 170
19 PICARDIE																
02 aise	118 049	125 302	52 147	59 390	0	0	170 196	184 692	915	677	67	26	0	0	981	703
60 oise	91 936	118 696	29 658	33 654	74	79	121 668	152 429	514	262	153	284	0	0	667	546
80 somme	91 313	83 570	41 282	44 588	15	0	132 610	128 158	14	27	24	0	0	0	38	27
total	301 298	327 568	123 087	137 632	89	79	424 474	465 279	1 443	966	244	310	0	0	1 687	1 276
11 HAUTE-NORMANDIE																
27 eure	66 612	68 625	49 078	48 195	481	314	116 171	117 133	247	130	0	0	0	0	247	130
76 seine maritime	54 879	58 615	32 742	29 076	844	985	88 464	86 676	0	0	67	0	0	0	67	0
total	121 491	127 239	81 819	77 271	1 324	1 299	204 635	203 809	247	130	67	0	0	0	247	130
07 CENTRE																
18 cher	33 887	71 466	28 324	39 198	862	743	63 074	111 407	16 711	19 524	15 281	16 465	841	236	32 833	36 224
28 eure et loir	106 176	146 650	56 798	59 401	0	0	162 974	206 051	550	225	350	166	0	0	900	391
36 indre	25 715	49 207	32 303	48 923	221	283	58 238	96 414	6 343	12 751	16 964	18 096	0	63	23 307	30 911
37 indre et loire	25 645	44 779	15 873	34 922	0	0	41 518	79 701	29 885	26 844	25 544	20 795	15	101	55 444	47 739
41 loir et cher	42 264	69 824	23 869	34 171	380	213	66 513	104 208	470	6 660	7 905	4 535	798	606	9 173	11 802
45 loiret	35 305	57 731	29 195	36 047	0	0	64 500	93 778	4 036	5 912	5 063	4 601	0	0	9 099	10 513
total	269 992	439 657	186 362	252 663	1 463	1 239	456 817	693 558	57 995	71 916	71 107	64 658	1 654	1 006	130 755	137 580
04 BASSE-NORMANDIE																
14 calvados	40 498	41 163	16 071	16 987	0	0	56 569	58 150	82	57	105	212	0	0	187	269
50 manche	9 608	3 165	2 271	2 671	553	344	6 432	6 180	0	0	0	0	0	0	0	0
61 orne	34 489	38 226	18 199	19 427	2 429	2 601	55 117	60 254	711	435	885	564	0	0	1 596	999
total	78 595	82 554	36 541	39 085	2 982	2 946	118 118	124 584	793	493	990	775	0	0	1 783	1 268
05 BOURGOGNE																
21 côte d'or	85 043	109 574	37 143	42 129	1 579	1 684	123 764	153 386	9 630	8 807	3 988	4 805	321	465	13 939	14 077
58 nièvre	27 008	43 303	23 269	32 618	0	393	50 278	76 313	1 168	3 838	3 617	3 176	0	0	4 784	7 014
71 saône et loire	34 407	40 832	1 149	1 287	2 470	2 908	38 026	45 027	3 633	5 452	78	59	63	339	3 774	5 850
89 yonne	72 720	108 259	56 316	69 061	0	0	129 036	177 321	9 935	10 219	7 112	9 092	0	0	17 047	19 311
total	219 178	301 969	117 877	145 095	4 049	4 985	341 104	452 048	24 366	28 317	14 794	17 131	385	804	39 545	46 252
17 NORD-PAS-DE-CALAIS																
59 nord	21 375	19 277	17 694	15 848	4 795	6 729	43 864	41 853	0	0	7	0	0	0	7	0
62 pas de calais	40 345	32 904	27 631	25 990	2 058	4 911	70 034	59 385	0	0	0	0	0	0	0	0
total	61 719	52 181	45 325	41 838	6 853	7 220	113 897	101 238	0	0	7	0	0	0	7	0
15 LORRAINE																
54 meurthe et moselle	36 668	71 743	11 815	19 368	73	334	48 555	91 445	11 305	7 740	3 653	2 769	122	170	15 081	10 679
55 meusse	42 275	67 393	19 345	33 334	0	0	61 620	120 727	7 604	2 445	4 136	2 002	0	0	11 740	4 446
57 moselle	48 300	92 183	15 387	46 716	100	452	63 787	139 351	5 055	3 250	2 941	3 638	0	0	7 995	6 888
88 vosges	17 070	21 716	1 741	4 381	0	0	18 811	26 097	901	929	251	364	0	0	1 152	1 293
total	144 312	273 036	48 287	103 799	173	786	192 772	377 620	24 865	14 364	10 981	8 772	122	170	35 968	23 305
01 ALSACE																
67 bas rhin	3 438	5 153	2 512	2 941	80	46	6 030	8 141	807	673	18	29	0	0	825	702
68 haut rhin	1 733	2 021	1 424	2 054	0	0	3 157	4 076	0	0	79	6	0	0	79	6
total	5 171	7 174	3 935	4 996	80	46	9 187	12 217	807	673	97	35	0	0	904	708
10 FRANCHE-COMTE																
25 doubs	3 640	4 673	1 914	2 136	0	0	5 554	6 809	115	68	103	47	0	0	218	115
39 jura	13 018	16 845	4 212	4 879	0	0	17 229	21 724	2 265	2 304	641	556	0	0	2 906	2 860
70 haute saône	30 024	39 183	20 048	24 079	13	0	50 085	63 263	1 098	1 085	1 022	1 177	0	0	2 121	2 262
90 territoire de bello	756	1 167	1 953	2 195	0	0	2 708	3 362	0	0	0	0	0	0	0	0
total	47 437	61 869	28 126	33 289	13	0	75 577	95 158	3 478	3 457	1 766	1 779	0	0	5 244	5 237
18 PAYS DE LA LOIRE																
44 loire atlantique	12 606	12 554	9 292	10 383	75	92	21 973	23 029	2 700	2 223	2 184	1 931	0	7	4 884	4 160
49 maine et loire	13 464	18 999	10 693	13 628	502	900	24 660	33 527	14 910	13 210	8 394	8 702	326	249	23 630	22 162
53 mayenne	13 858	14 411	19 842	22 610	485	683	34 185	37 704	824	864	864	867	10	0	1 698	1 731
72 sarthe	18 493	25 605	22 805	26 867	201	315	41 499	52 788	4 616	5 434	5 917	5 680	0	0	10 534	11 114
85 vendée	8 473	10 900	6 394	9 456	23	0	14 889	20 356	13 783	12 163	13 838	11 657	0	0	27 621	23 819
total	66 893	82 469	69 026	82 945	1 287	1 990	137 206	167 404	36 833	33 893	31 197	28 837	336	256	68 366	62 986
06 BRETAGNE																
22 côtes d'armor	31 055	28 864	7 778	8 084	667	627	39 500	37 576	0	0	0	0	0	0	0	0
29 finistère	18 218	17 090	2 612	2 783	630	401	21 459	20 274	0	0	0	0	0	0	0	0
35 ille et vilaine	27 407	25 553	14 413	13 236	409	794	42 229	39 583	162	144	15	36	0	0	177	180
56 morbihan	20 011	17 394	7 666	7 030	1 904	2 759	29 581	27 183	30	0	0	0	0	0	30	0
total	96 691	88 902	32 469	31 133	3 609	4 582	132 770	124 617	192	144	15	36	0	0	207	180

Collecte des oléo-protéagineux

situation provisoire fin décembre-2014 récolte 2013 et 2014

Les chiffres sont issus des collectes des campagnes 2013/14 et 2014/15. L'étude est réalisée à partir du département de production. Les graines sont d'origine française. (source : Etat2 consommation)

	colza						tournesol										
	coop		Négoce		Autres		Total		coop		Négoce		Autres		Total		
	2013	2014	2013	2014	2013	2014	2013	2014	2013	2014	2013	2014	2013	2014	2013	2014	
20 POITOU-CHARENTES																	
16 charente	9 994	23 055	959	2 852	0	0	10 953	25 908	45 709	62 474	16 621	20 555	0	148	62 329	83 177	
17 charente maritim	26 304	39 000	8 603	9 551	0	0	34 907	48 551	73 893	84 883	23 036	33 569	0	0	96 929	118 452	
79 deux sèvres	32 838	54 858	10 790	20 423	427	395	44 055	75 676	41 884	40 878	19 248	20 686	192	264	61 325	61 828	
86 vienne	57 360	117 111	10 803	25 048	0	24	68 163	142 183	61 272	55 514	17 545	16 617	0	0	78 817	72 131	
total	126 496	234 025	31 156	57 874	427	419	158 079	292 317	222 758	243 749	76 449	91 427	192	412	299 399	335 588	
02 AQUITAINE																	
24 dordogne	1 834	2 560	871	2 851	46	110	2 751	5 520	13 661	17 439	7 904	11 807	150	682	21 715	29 928	
33 gironde	269	183	573	668	96	129	939	979	2 145	3 121	5 937	6 933	0	240	8 082	10 294	
40 landes	1 025	1 750	826	1 311	0	0	1 851	3 061	2 279	4 950	925	2 403	0	0	3 205	7 352	
47 lot et garonne	2 898	3 687	4 272	4 977	395	722	7 565	9 386	26 079	35 041	29 861	50 047	450	1 527	56 389	86 615	
64 pyrénées	1 452	2 492	1 332	2 588	0	0	2 784	5 079	652	1 890	1 952	3 037	0	0	2 604	4 927	
total	7 478	10 671	7 875	12 395	537	960	15 890	24 026	44 815	62 441	46 579	74 227	600	2 449	91 994	139 117	
16 MIDI-PYRENEES																	
09 ariège	2 617	2 582	41	392	0	0	2 658	2 974	6 461	6 242	345	841	0	0	6 806	7 083	
12 aveyron	198	414	1 763	2 446	158	103	2 118	2 963	101	75	792	945	0	42	893	1 062	
31 haute garonne	29 305	24 978	8 016	8 724	345	479	37 667	34 181	72 794	82 773	13 191	17 305	435	855	86 420	100 933	
32 gers	15 541	19 393	5 203	6 099	806	1 550	21 550	27 042	60 832	95 761	20 115	30 860	6 429	10 839	87 376	137 461	
46 lot	674	945	326	319	0	0	1 000	1 264	3 080	4 751	938	1 513	0	0	4 017	6 264	
65 hautes pyrénées	690	1 275	1 592	1 709	0	0	2 282	2 983	766	2 155	1 027	1 526	0	0	1 793	3 682	
81 tarn	7 107	7 614	7 337	6 368	0	236	14 444	14 217	16 668	19 026	17 108	20 369	31	212	33 807	39 607	
82 tarn et garonne	5 269	5 809	2 473	3 776	98	62	7 840	9 646	32 843	47 430	7 074	11 562	142	207	40 059	59 200	
total	61 400	63 009	26 751	29 831	1 407	2 429	89 558	95 269	193 544	258 213	60 589	84 921	7 038	12 156	261 171	355 290	
14 LIMOUSIN																	
19 corréze	257	139	499	186	0	0	756	325	0	72	365	96	0	0	366	167	
23 creuse	2 673	4 617	940	1 096	1 089	1 294	4 702	7 007	284	831	669	853	714	379	1 667	2 062	
87 haute vienne	984	995	572	776	0	0	1 556	1 771	2 662	1 616	384	808	14	25	3 059	2 449	
total	3 915	5 752	2 010	2 058	1 089	1 294	7 013	9 104	2 947	2 518	1 418	1 757	728	403	5 092	4 679	
22 RHÔNE-ALPES																	
01 ain	10 134	14 075	7 566	9 116	226	567	17 926	23 759	4 339	7 731	1 671	2 615	70	238	6 080	10 584	
07 ardèche	524	472	43	54	0	0	567	526	817	797	79	55	22	56	917	908	
26 drôme	5 127	5 601	555	1 105	350	392	6 032	7 099	8 829	9 770	1 252	1 384	1 179	1 129	11 260	12 282	
38 isère	14 586	16 620	2 750	3 166	3 033	3 291	20 370	23 077	7 931	10 072	1 698	1 830	1 539	2 628	11 167	14 530	
42 loire	44	57	344	391	29	27	417	475	23	29	757	897	211	118	991	1 044	
69 rhône	3 540	4 412	1 417	2 111	856	959	5 812	7 481	501	1 031	204	298	46	151	791	1 479	
73 savoie	262	94	0	0	97	26	360	120	90	42	0	0	11	7	101	49	
74 haute savoie	694	825	52	72	147	353	893	1 250	169	308	0	6	3	20	172	334	
total	34 912	42 156	12 728	16 015	4 737	5 615	52 377	63 787	22 700	29 778	5 659	7 086	3 081	4 345	31 440	41 209	
03 AUVERGNE																	
03 allier	11 211	17 027	7 543	10 824	230	323	18 984	28 174	2 291	2 886	2 556	3 381	31	0	4 878	6 268	
15 cantal	0	37	0	0	0	0	0	37	0	0	0	13	0	0	0	13	
43 haute loire	0	0	585	753	96	47	681	800	0	0	419	536	533	415	952	951	
63 puy de dôme	3 418	4 515	1 675	1 565	10	0	5 103	6 079	8 396	7 903	3 545	4 126	0	0	11 941	12 029	
total	14 630	21 578	9 803	13 142	336	370	24 768	35 090	10 688	10 789	6 519	8 056	564	415	17 771	19 260	
13 LANGUEDOC-ROUSSILLON																	
11 aude	6 804	4 164	907	1 208	0	0	7 711	5 372	28 624	25 714	3 119	2 987	44	0	31 787	28 700	
30 gard	1 257	793	196	117	1	1	1 455	911	4 620	4 935	124	945	53	68	4 797	5 948	
34 hérault	443	221	82	73	0	0	524	294	311	115	236	137	0	0	547	252	
48 lozère	0	0	29	0	0	0	29	0	0	0	0	0	0	0	0	0	
66 pyrénées orientales	0	36	0	329	0	0	0	365	6	9	49	68	0	0	54	77	
total	8 504	5 214	1 213	1 726	1	1	9 718	6 941	33 561	30 772	3 528	4 137	97	68	37 186	34 977	
21 PACA																	
04 alpes de hte prov	2 054	2 441	562	436	0	0	2 616	2 877	1 708	1 621	317	347	0	0	2 025	1 968	
05 hautes alpes	103	100	29	29	0	0	132	129	102	220	40	0	0	0	142	220	
06 alpes maritimes	0	0	0	0	0	0	0	0	0	0	0	0	0	0	0	0	
13 bouches du rhône	736	587	0	21	50	50	786	658	3 971	2 900	56	265	134	0	4 160	3 164	
83 var	305	342	163	75	0	0	468	418	120	85	171	0	18	0	309	85	
84 vaucluse	701	622	29	77	129	90	859	788	3 505	3 047	2 226	1 810	350	139	6 080	4 996	
total	3 900	4 092	783	637	179	140	4 861	4 869	9 406	7 871	2 809	2 422	502	139	12 717	10 432	
09 CORSE																	
20 corse																	
autres (1)																	
TOTAL FRANCE	2 178 400	2 876 191	1 082 889	1 347 755	30 634	36 398	3 291 924	4 260 343	717 745	822 476	345 173	407 830	15 299	22 678	1 078 217	1 252 984	

unité : tonne

(1) départements non précisés

20/ Marché oléo-protéagineux > Edition 2014 @ FranceAgriMer/

Collecte des oléo-protéagineux

situation provisoire fin décembre-2014 récolte 2013 et 2014

Les chiffres sont issus des collectes des campagnes 2013/14 et 2014/15. L'étude est réalisée à partir du département de production. Les graines sont d'origine française. (source : Etat2 consommation)

	soja								lin							
	coop		Négoce		Autres		Total		coop		Négoce		Autres		Total	
	2013	2014	2013	2014	2013	2014	2013	2014	2013	2014	2013	2014	2013	2014	2013	2014
12 ILE-DE-FRANCE																
75 ville-de-Paris	0	0	0	0	0	0	0	0	0	0	0	0	0	0	0	0
77 seine et marne	0	15	0	0	0	0	0	15	35	122	0	0	0	0	35	122
78 yvelines	0	0	24	0	0	0	24	0	0	0	46	0	0	0	46	0
91 essonne	0	0	0	0	0	10	0	10	25	0	0	0	0	25	0	0
92 hauts de seine	0	0	0	0	0	0	0	0	0	0	0	0	0	0	0	0
93 seine st denis	0	0	0	0	0	0	0	0	0	0	0	0	0	0	0	0
94 val de marne	0	0	0	0	0	0	0	0	0	0	0	0	0	0	0	0
95 val d'oise	0	0	0	0	0	0	0	0	0	0	0	0	0	0	0	0
total	0	15	24	0	0	10	24	25	60	122	46	0	0	0	106	122
08 CHAMPAGNE-ARDENNE																
08 ardennes	0	0	0	0	0	0	0	0	74	92	0	0	0	0	74	92
10 aube	23	61	0	0	0	0	23	61	58	58	0	0	0	0	58	58
51 marne	9	51	0	0	0	0	9	51	0	0	0	0	0	0	0	0
52 haute marne	0	38	0	172	0	0	0	210	0	88	0	13	0	0	0	101
total	32	150	0	172	0	0	32	322	132	237	0	13	0	0	132	250
19 PICARDIE																
02 aise	0	0	0	0	0	0	0	0	0	0	0	0	0	0	0	0
60 oise	0	0	0	0	0	0	0	0	202	326	0	63	0	25	202	414
80 somme	0	0	0	0	0	0	0	0	35	28	0	0	0	0	35	28
total	0	0	0	0	0	0	0	0	237	354	0	63	0	25	237	442
11 HAUTE-NORMANDIE																
27 eure	0	0	0	0	0	0	0	0	41	57	0	0	0	0	41	57
76 seine maritime	0	0	0	0	0	0	0	0	0	43	0	0	0	0	0	43
total	0	0	0	0	0	0	0	0	41	100	0	0	0	0	41	100
07 CENTRE																
18 cher	0	47	18	0	18	121	36	169	132	82	80	288	0	0	212	370
28 eure et loir	0	0	0	0	0	0	0	0	293	367	27	38	781	831	1 102	1 236
36 indre	0	0	0	20	0	0	0	20	0	0	388	757	0	0	388	757
37 indre et loire	0	0	0	176	0	0	0	176	0	0	965	1 476	0	0	965	1 476
41 loir et cher	0	0	0	59	145	0	145	59	30	0	10	151	78	162	118	312
45 loiret	0	37	27	40	0	0	27	77	226	298	56	214	12	16	295	528
total	0	84	45	295	163	121	208	500	682	747	1 527	2 924	871	1 008	3 080	4 679
04 BASSE-NORMANDIE																
14 calvados	0	0	0	30	0	0	0	30	183	21	0	0	0	0	183	21
50 manche	0	0	0	0	0	0	0	0	0	0	0	0	0	0	0	0
61 orne	0	0	0	0	0	0	0	0	0	0	19	6	0	0	19	6
total	0	0	0	30	0	0	0	30	183	21	19	6	0	0	202	27
05 BOURGOGNE																
21 côte d'or	5 814	12 252	3 247	5 678	355	858	9 416	18 787	26	202	3	223	0	0	30	424
58 nièvre	0	31	138	807	0	49	138	886	0	0	114	106	0	0	114	106
71 saône et loire	5 586	13 620	359	651	459	1 093	6 404	15 363	0	0	0	0	0	0	0	0
89 yonne	119	638	0	0	0	24	119	662	79	109	0	29	0	0	79	138
total	11 518	26 540	3 745	7 135	814	2 023	16 077	35 698	105	311	117	358	0	0	222	668
17 NORD-PAS-DE-CALAIS																
59 nord	0	0	0	0	0	0	0	0	0	0	0	0	0	0	0	0
62 pas de calais	0	0	0	0	0	0	0	0	0	0	30	195	0	0	30	195
total	0	0	0	0	0	0	0	0	0	0	30	195	0	0	30	195
15 LORRAINE																
54 meurthe et mose	0	0	19	0	0	0	19	0	194	451	25	0	0	0	219	451
55 meuse	0	19	0	0	0	0	0	19	322	273	159	126	0	0	482	399
57 moselle	0	12	0	0	0	0	0	12	16	30	0	13	0	0	16	43
88 vosges	0	0	0	0	0	0	0	0	132	0	28	9	0	0	160	9
total	0	31	19	0	0	0	19	31	664	755	212	148	0	0	876	902
01 ALSACE																
67 bas rhin	118	271	341	717	0	0	459	988	0	0	0	0	0	0	0	0
68 haut rhin	3 332	3 595	801	1 074	0	0	4 133	4 669	0	0	0	0	0	0	0	0
total	3 450	3 866	1 142	1 791	0	0	4 591	5 657	0	0	0	0	0	0	0	0
10 FRANCHE-COMTE																
25 doubs	643	883	1 003	1 955	0	0	1 646	2 838	0	0	112	113	0	0	112	113
39 jura	5 472	10 532	2 509	4 165	0	5	7 982	14 702	0	0	0	0	0	0	0	0
70 haute saône	1 426	2 866	2 333	3 984	5	0	3 764	6 850	0	0	0	0	0	0	0	0
90 territoire de bello	0	0	0	0	0	0	0	0	0	0	0	0	0	0	0	0
total	7 541	14 282	5 845	10 103	5	5	13 391	24 390	0	0	112	113	0	0	112	113
18 PAYS DE LA LOIRE																
44 loire atlantique	4	13	0	0	0	0	4	13	285	470	0	0	5	0	290	470
49 maine et loire	0	0	0	10	0	0	0	10	165	179	47	49	0	0	212	229
53 mayenne	0	0	0	0	0	0	0	0	332	342	101	187	109	63	543	593
72 sarthe	0	0	4	0	0	0	4	0	34	44	0	65	57	81	91	190
85 vendée	32	151	0	0	0	0	32	151	738	1 135	87	23	0	48	825	1 206
total	36	164	4	10	0	0	40	174	1 553	2 171	235	324	172	192	1 960	2 687
06 BRETAGNE																
22 côtes d'armor	0	0	0	0	0	0	0	0	71	62	105	106	28	19	204	187
29 finistère	0	0	0	0	0	0	0	0	30	8	0	0	0	0	30	8
35 ille et vilaine	0	18	0	0	0	0	0	18	203	398	14	32	0	5	216	435
56 morbihan	0	0	0	0	0	0	0	0	3	78	0	0	0	0	3	78
total	0	18	0	0	0	0	0	18	308	546	119	138	28	24	454	707

Collecte des oléo-protéagineux

situation provisoire fin décembre-2014 récolte 2013 et 2014

Les chiffres sont issus des collectes des campagnes 2013/14 et 2014/15. L'étude est réalisée à partir du département de production. Les graines sont d'origine française. (source : Etat2 consommation)

	soja								lin							
	coop		Négoce		Autres		Total		coop		Négoce		Autres		Total	
	2013	2014	2013	2014	2013	2014	2013	2014	2013	2014	2013	2014	2013	2014	2013	2014
20 POITOU-CHARENTES																
16 charente	31	303	0	0	0	0	31	303	26	55	20	27	0	0	46	82
17 charente maritim	95	204	0	15	0	0	95	219	330	340	121	122	0	0	452	462
79 deux sèvres	55	1 112	0	223	0	0	55	1 334	249	412	856	1 019	0	0	1 104	1 431
86 vienne	113	209	8	4	0	24	120	237	22	0	40	98	0	0	62	98
total	293	1 827	8	242	0	24	301	2 093	627	807	1 037	1 266	0	0	1 664	2 072
02 AQUITAINE																
24 dordogne	46	221	39	416	0	0	85	637	69	19	0	0	0	0	69	19
33 girond	55	134	44	717	7	18	106	868	0	0	0	0	15	0	16	0
40 landes	298	1 515	186	806	0	0	484	2 321	0	0	0	0	0	0	0	0
47 lot et garonne	2 247	8 558	3 778	10 611	0	623	6 025	19 792	212	20	0	0	0	0	212	20
64 pyrénées	539	1 183	170	578	0	0	709	1 761	1	0	0	0	0	0	1	0
total	3 185	11 611	4 217	13 127	7	640	7 409	25 379	282	39	0	0	16	0	298	39
16 MIDI-PYRENEES																
09 ariège	188	330	47	183	0	0	235	513	42	0	0	0	0	0	42	0
12 aveyron	9	22	90	195	0	0	99	217	0	0	0	0	0	0	0	0
31 haute garonne	1 745	4 361	4 032	6 204	7	184	5 784	10 749	56	55	85	139	0	0	141	194
32 gers	7 048	18 934	3 491	8 186	603	2 700	11 142	29 819	809	947	300	343	0	22	1 109	1 313
46 lot	160	208	0	62	0	0	160	270	20	20	0	0	0	0	20	20
65 hautes pyrénées	343	991	98	858	0	0	441	1 850	0	0	0	3	0	0	0	3
81 tarn	1 548	2 642	698	1 730	0	26	2 246	4 399	568	628	397	456	0	0	965	1 084
82 tarn et garonne	1 636	5 675	540	1 254	0	147	2 175	7 076	207	184	25	0	0	0	232	184
total	12 675	33 162	8 995	18 672	611	3 056	22 281	54 891	1 702	1 834	806	942	0	22	2 508	2 798
14 LIMOUSIN																
19 corréze	0	0	0	0	0	0	0	0	15	0	0	0	0	0	15	0
23 creuse	6	0	0	0	0	0	6	0	0	0	0	0	0	0	0	0
87 haute vienne	4	18	0	0	0	0	4	18	0	0	0	0	0	0	0	0
total	10	18	0	0	0	0	10	18	15	0	0	0	0	0	15	0
22 RHONE-ALPES																
01 ain	2 354	4 257	1 644	4 413	492	300	4 490	8 970	0	881	0	28	0	0	0	909
07 ardèche	1	42	0	0	0	0	1	42	0	0	0	0	0	0	0	0
26 drôme	2 527	3 098	109	189	0	18	2 636	3 305	0	0	0	6	0	0	0	6
38 isère	2 513	4 581	605	880	102	466	3 220	5 927	0	0	0	0	0	0	0	0
42 loire	0	0	6	0	39	0	45	0	0	0	0	0	0	0	0	0
69 rhône	85	288	27	66	46	51	157	405	0	0	0	0	0	0	0	0
73 savoie	936	1 137	0	14	163	140	1 099	1 290	0	0	0	0	0	0	0	0
74 haute savoie	40	238	0	37	6	15	45	290	0	0	0	0	0	0	0	0
total	8 456	13 639	2 391	5 598	847	990	11 694	20 227	0	881	0	33	0	0	0	915
03 AUVERGNE																
03 allier	163	383	98	280	0	0	261	663	0	0	0	0	0	0	0	0
15 cantal	0	0	0	0	0	0	0	0	0	0	0	0	0	0	0	0
43 haute loire	0	0	190	2	0	0	190	2	0	0	0	0	0	0	0	0
63 puy de dôme	26	37	6	4	0	0	32	41	0	0	0	0	0	0	0	0
total	189	421	293	286	0	0	483	706	0	0	0	0	0	0	0	0
13 LANGUEDOC-ROUSSILLON																
11 aude	334	464	0	433	0	0	334	897	158	38	60	44	0	0	218	82
30 gard	1	0	0	0	11	0	12	0	0	0	0	0	0	0	0	0
34 hérault	0	0	0	0	0	0	0	0	34	0	0	0	0	0	34	0
48 lozère	0	0	0	0	0	0	0	0	0	0	0	0	0	0	0	0
66 pyrénées oriental	0	0	0	0	0	0	0	0	0	0	0	0	0	0	0	0
total	335	464	0	433	11	0	346	897	192	38	60	44	0	0	252	82
21 PACA																
04 alpes de hte prov	678	642	13	45	0	0	691	686	0	0	0	0	0	0	0	0
05 hautes alpes	3	31	0	0	0	0	3	31	0	0	0	0	0	0	0	0
06 alpes maritimes	0	0	0	0	0	0	0	0	0	0	0	0	0	0	0	0
13 bouches du rhône	24	105	30	0	0	0	54	105	0	0	0	0	0	0	0	0
83 var	209	101	0	0	0	0	209	101	0	0	0	0	0	0	0	0
84 vaucluse	0	0	112	0	0	0	112	0	0	0	0	0	0	0	0	0
total	914	879	155	45	0	0	1 069	924	0	0	0	0	0	0	0	0
09 CORSE																
20 corse																
autres (1)																
TOTAL FRANCE	48 634	107 172	26 880	57 938	2 459	6 870	77 974	171 980	6 782	8 961	4 320	6 566	1 086	1 271	12 189	16 797

unité : tonne

20/ Marché oléo-protéagineux > Edition 2014 @ FranceAgriMer/

Collecte des oléo-protéagineux

situation provisoire fin décembre-2014 récolte 2013 et 2014

Les chiffres sont issus des collectes des campagnes 2013/14 et 2014/15. L'étude est réalisée à partir du département de production. Les graines sont d'origine française. (source : Etat2 consommation)

	pois								fèves								lupin							
	coop		Négoce		Autres		Total		coop		Négoce		Autres		Total		coop		Négoce		Autres		Total	
	2013	2014	2013	2014	2013	2014	2013	2014	2013	2014	2013	2014	2013	2014	2013	2014	2013	2014	2013	###	2013	2014	2013	2014
12 ILE-DE-FRANCE																								
75 ville-de-Paris	60	0	0	70	0	0	60	70	177	157	0	3	0	0	177	160	0	0	0	0	0	0	0	0
77 seine-et-marne	6 124	4 495	3 333	2 848	459	409	9 916	7 751	22 581	26 540	6 827	8 491	153	57	29 562	35 088	0	0	0	0	0	0	0	0
78 yvelines	2 845	1 662	954	1 477	0	13	3 800	3 152	1 158	2 054	512	444	0	74	1 670	2 571	0	0	0	0	0	0	0	0
91 essonne	3 056	2 756	3 949	2 540	33	85	7 038	5 380	339	341	234	128	0	28	572	497	0	0	43	53	0	0	43	53
92 hauts-de-seine	0	0	0	11	0	0	0	11	31	0	54	0	0	0	85	0	0	0	0	0	0	0	0	0
93 seine-et-denis	0	0	0	0	0	0	0	0	0	0	0	0	0	0	0	0	0	0	0	0	0	0	0	0
94 val-de-marne	0	0	0	0	0	0	0	0	7	0	0	0	0	0	7	0	0	0	0	0	0	0	0	0
95 val-d'oise	1 077	1 019	415	237	0	0	1 492	1 255	1 620	1 902	142	392	0	0	1 762	2 293	0	0	0	0	0	0	0	0
total	13 162	9 931	8 652	7 182	492	506	22 305	17 619	25 913	30 994	7 770	9 458	153	158	33 835	40 609	0	0	43	53	0	0	43	53
08 CHAMPAGNE-ARDENNE																								
08 ardennes	3 662	5 347	529	1 367	0	0	4 191	6 713	2 344	1 959	30	172	0	0	2 374	2 131	0	0	0	0	0	0	0	0
10 aube	7 811	9 422	3 586	5 537	60	123	11 458	15 082	835	954	357	1 150	0	0	1 192	2 104	0	0	0	0	0	0	0	0
51 marne	23 901	24 795	2 758	4 232	111	142	26 770	29 169	6 413	6 608	429	768	75	94	6 918	7 470	0	0	0	0	0	0	0	0
52 haute-marne	3 783	4 548	1 647	2 622	0	0	5 430	7 170	102	233	34	55	16	0	152	287	0	0	0	0	0	0	0	0
total	39 158	44 112	8 520	13 758	171	265	47 849	58 134	9 694	9 754	850	2 144	91	94	10 635	11 992	0	0	0	0	0	0	0	0
19 PICARDIE																								
02 aisne	6 632	6 261	1 559	2 122	325	155	8 517	8 538	20 082	22 916	7 113	7 053	338	351	27 534	30 319	0	0	0	0	0	0	0	0
60 oise	20 154	18 447	7 348	5 147	168	150	27 670	23 744	11 733	12 047	3 035	2 295	36	114	14 803	14 456	0	0	0	0	0	0	0	0
80 somme	19 516	14 495	5 585	5 849	41	257	25 142	20 601	3 329	4 097	1 982	2 168	0	0	5 311	6 265	0	0	0	0	0	0	0	0
total	46 302	39 203	14 493	13 117	535	562	61 329	52 882	35 145	39 060	12 129	11 516	374	464	47 648	51 040	0	0	0	0	0	0	0	0
11 HAUTE-NORMANDIE																								
27 eure	7 714	5 458	7 053	4 665	0	20	14 767	10 143	3 055	3 392	4 534	5 422	29	0	7 617	8 814	0	6	0	0	0	0	0	6
76 seine-maritime	2 384	5 107	940	493	0	0	3 325	5 600	5 329	3 835	7 697	8 196	182	266	13 208	12 296	0	0	0	0	0	0	0	0
total	10 098	10 565	7 993	5 158	0	20	18 091	15 743	8 384	7 227	12 231	13 617	211	266	20 826	21 110	0	6	0	0	0	0	0	6
07 CENTRE																								
18 cher	3 259	4 706	2 101	3 672	620	223	5 980	8 601	394	403	180	461	0	15	573	879	0	0	0	0	0	0	0	0
28 eure-et-loir	9 253	7 439	5 766	3 539	217	510	15 235	11 488	835	761	501	569	96	50	1 431	1 380	0	0	32	31	71	0	102	31
36 indre	3 050	2 567	3 905	5 356	273	466	7 228	8 388	233	392	187	361	59	24	480	777	0	56	0	0	0	0	0	56
37 indre-et-loire	901	1 052	2 030	2 092	242	123	3 173	3 266	19	59	205	251	69	188	293	499	0	0	0	8	0	0	0	8
41 loir-et-cher	3 035	2 934	1 478	1 742	2 278	759	6 791	5 434	49	223	156	149	3 021	1 453	3 226	1 825	0	0	0	0	44	0	44	0
45 loiret	3 147	3 622	2 023	3 289	0	0	5 170	6 911	165	192	338	1 126	0	44	502	1 361	0	0	0	0	0	0	0	44
total	22 644	22 318	17 302	19 689	3 630	2 081	43 576	44 088	1 694	2 131	1 566	2 917	3 245	1 774	6 506	6 721	0	56	32	39	71	44	102	139
04 BASSE-NORMANDIE																								
14 calvados	3 783	3 536	2 421	2 345	4	82	6 208	5 963	11 696	13 865	1 518	1 880	6	29	13 220	15 774	137	0	0	40	0	12	137	52
50 manche	130	44	141	97	97	48	369	188	121	242	48	32	20	0	189	273	0	0	0	0	0	0	0	0
61 orne	2 845	1 929	3 940	4 093	219	99	7 003	6 121	695	540	71	134	7	29	772	703	0	0	0	0	7	0	7	0
total	6 758	5 509	6 502	6 535	320	229	13 580	12 272	12 512	14 646	1 637	2 045	32	59	14 181	16 750	137	0	0	40	7	12	144	52
05 BOURGOGNE																								
21 côte-d'or	3 732	3 481	1 612	1 703	0	0	5 343	5 184	226	229	199	91	60	0	485	320	0	0	0	0	0	0	0	0
58 nièvre	1 168	1 246	446	555	90	179	1 703	1 980	112	23	79	148	0	0	191	172	0	0	0	0	0	0	0	0
71 saône-et-loire	143	273	20	49	17	0	181	322	0	3	0	0	14	24	14	26	0	0	0	0	0	0	0	0
89 yonne	9 079	9 135	5 129	4 926	159	153	14 367	14 214	811	781	207	262	0	0	1 018	1 043	0	6	0	0	0	0	0	6
total	14 122	14 134	7 206	7 234	267	332	21 595	21 700	1 148	1 036	486	501	74	24	1 708	1 560	0	6	0	0	0	0	0	6
17 NORD-PAS-DE-CALAIS																								
59 nord	310	325	1 554	861	191	96	2 055	1 281	1 490	1 315	2 608	1 532	254	297	4 352	3 144	0	0	0	0	0	0	0	0
62 pas-de-calais	1 349	558	1 121	283	26	1	2 496	842	6 311	4 525	5 633	4 102	5	0	11 949	8 627	0	0	0	0	0	0	0	0
total	1 659	883	2 675	1 144	217	97	4 551	2 123	7 800	5 840	8 241	5 634	259	297	16 301	11 771	0	0	0	0	0	0	0	0
15 LORRAINE																								
54 meurthe-et-moselle	3 849	3 255	1 126	1 395	83	27	5 057	4 677	630	619	378	146	22	36	1 030	801	0	0	0	0	0	0	0	0
55 meuse	3 941	3 853	3 195	2 337	21	0	7 157	6 190	301	576	124	0	0	0	425	576	0	0	0	0	0	0	0	0
57 moselle	5 415	4 399	1 203	1 235	88	31	6 706	5 666	534	330	171	128	0	39	706	497	0	0	0	0	0	0	0	0
88 vosges	119	346	14	48	0	37	133	431	0	2	0	0	33	18	33	21	0	0	0	0	0	0	0	0
total	13 324	11 853	5 537	5 015	192	95																		

Collecte des oléo-protéagineux

situation provisoire fin décembre-2014 récolte 2013 et 2014

Les chiffres sont issus des collectes des campagnes 2013/14 et 2014/15. L'étude est réalisée à partir du département de production. Les graines sont d'origine française. (source : Eta2 consommation)

	pois						fèves						lupin											
	coop		Négoce		Autres		Total		coop		Négoce		Autres		Total		coop		Négoce		Autres		Total	
	2013	2014	2013	2014	2013	2014	2013	2014	2013	2014	2013	2014	2013	2014	2013	2014	2013	2014	2013	2014	2013	2014	2013	2014
20 POITOU-CHARENTES																								
16 charente	3 033	4 003	1 345	2 003	0	0	4 378	6 006	43	66	76	116	0	0	119	182	0	474	25 393	0	0	0	0	25 868
17 charente maritime	19 490	18 097	6 389	5 613	60	13	25 939	23 722	103	65	193	124	0	0	296	189	0	3	0	0	0	0	0	3
79 deux sèvres	5 136	5 650	3 334	2 522	27	56	8 496	8 227	238	520	134	51	6	146	378	716	188	767	57 160	0	0	0	0	244 926
86 vienne	1 493	1 369	869	503	52	3	2 414	1 876	229	288	189	170	57	7	475	462	788	1 613	23 39	0	0	0	0	812 1 653
total	29 152	29 119	11 937	10 641	138	72	41 227	39 831	614	937	592	460	63	153	1 269	1 550	976	2 857	105 592	0	0	0	0	1 081 3 449
02 AQUITAINE																								
24 dordogne	104	194	0	175	1	0	104	369	117	91	57	66	0	0	174	158	0	0	0	0	0	0	0	0
33 girondie	8	9	0	0	0	0	8	9	26	11	42	19	0	0	69	30	0	0	0	0	0	0	0	0
40 landes	64	63	11	0	0	0	75	63	0	0	0	215	0	0	0	215	0	0	0	0	0	0	0	0
47 lot et garonne	120	108	2	36	0	0	123	144	606	516	401	233	0	0	1 007	749	0	0	0	0	0	0	0	0
64 pyrénées	0	0	0	0	0	0	0	0	0	4	5	20	0	0	5	24	0	0	0	0	0	0	0	0
total	295	374	13	211	1	0	309	585	748	622	505	554	0	0	1 254	1 176	0	0	0	0	0	0	0	0
16 MIDI-PYRENEES																								
09 ariège	286	156	0	27	0	0	286	183	31	133	0	0	0	0	31	133	0	0	0	0	0	0	0	0
12 aveyron	0	0	66	144	0	0	66	144	0	0	0	0	0	0	0	0	0	0	0	0	0	0	0	0
31 haute garonne	1 903	3 532	533	1 082	0	0	2 436	4 614	293	245	0	0	0	0	293	245	0	0	0	0	0	0	0	0
32 gers	371	1 786	187	397	21	38	580	2 221	374	1 299	183	463	88	546	645	2 308	0	0	0	0	0	0	0	0
46 lot	4	19	29	0	0	0	33	19	10	83	0	0	0	0	10	83	0	0	0	0	0	0	0	0
65 hautes pyrénées	0	10	0	0	0	0	0	10	5	5	3	0	0	0	7	5	0	0	0	0	0	0	0	0
81 tarn	197	346	166	270	0	22	362	638	65	37	112	146	0	0	177	183	0	0	0	0	0	0	0	0
82 tarn et garonne	194	204	166	230	0	0	360	434	162	119	0	59	24	25	186	203	0	0	0	0	0	0	0	0
total	2 955	6 053	1 146	2 150	21	60	4 122	8 263	940	1 920	297	668	111	571	1 349	3 160	0	0	0	0	0	0	0	0
14 LIMOUSIN																								
19 corréze	0	0	0	0	0	103	0	103	0	0	0	0	0	0	0	0	0	0	0	0	0	0	0	0
23 creuse	56	0	40	25	0	0	97	25	0	0	0	0	0	0	0	0	0	0	0	0	0	0	0	0
87 haute vienne	45	93	0	1	0	0	45	94	6	15	0	32	0	0	6	47	57	275	0	32	0	0	0	57 307
total	101	93	40	25	0	103	142	221	6	15	0	32	0	0	6	47	57	275	0	32	0	0	0	57 307
22 RHÔNE-ALPES																								
01 ain	15	203	9	73	0	10	24	285	0	2	0	0	0	4	0	6	0	0	0	0	0	0	0	0
07 ardèche	99	33	0	0	0	0	99	33	0	0	0	0	0	0	0	0	0	0	0	0	0	0	0	0
26 drôme	611	747	130	188	152	237	892	1 172	68	74	0	0	0	4	68	79	0	0	0	0	0	0	0	0
38 isère	265	603	17	17	32	79	315	699	0	10	0	0	11	0	11	10	0	0	0	0	0	18	0	18
42 loire	0	0	97	29	72	28	169	56	0	0	0	0	0	0	0	0	0	0	0	0	0	14	0	14
69 rhône	52	21	0	18	86	73	138	112	0	30	0	16	35	0	35	46	0	0	0	0	0	0	0	0
73 savoie	5	0	0	0	0	0	5	0	0	0	0	0	0	0	0	0	0	0	0	0	0	0	0	0
74 haute savoie	18	6	0	26	31	7	49	39	0	0	0	0	0	0	0	0	0	0	0	0	0	0	0	0
total	1 064	1 613	253	351	374	432	1 690	2 396	68	117	0	16	47	8	115	142	0	0	0	0	14	18	14	18
03 AUVERGNE																								
03 allier	196	171	358	190	34	207	588	568	12	32	32	40	0	0	45	73	0	0	0	0	0	0	0	0
15 cantal	0	0	0	0	0	0	0	0	0	0	0	0	0	0	0	0	0	0	0	0	0	0	0	0
43 haute loire	0	0	5	9	0	0	5	9	0	0	70	3	0	0	70	3	0	0	0	0	0	0	0	0
63 puy de dôme	172	92	39	50	0	3	211	144	0	0	72	12	0	3	72	14	0	0	0	0	0	0	0	0
total	368	263	402	249	34	210	804	721	12	32	174	55	0	3	186	90	0	0	0	0	0	0	0	0
13 LANGUEDOC-ROUSSILLON																								
11 aude	1 517	1 655	432	360	0	0	1 949	2 015	82	32	0	0	0	0	82	32	0	0	0	0	0	0	0	0
30 gard	741	203	68	0	0	0	809	203	0	0	0	0	0	0	0	0	0	0	0	0	0	0	0	0
34 hérault	1 330	220	369	240	0	0	1 698	460	0	4	0	0	0	0	0	4	0	0	0	0	0	0	0	0
48 lozère	0	0	0	0	0	0	0	0	0	0	0	0	0	0	0	0	0	0	0	0	0	0	0	0
66 pyrénées orientales	0	0	0	0	0	0	0	0	0	0	0	0	0	0	0	0	0	0	0	0	0	0	0	0
total	3 588	2 078	869	599	0	0	4 457	2 678	82	36	0	0	0	0	82	36	0	0	0	0	0	0	0	0
21 PACA																								
04 alpes de hte provence	715	573	168	377	7	2	890	951	3	6	0	0	0	0	3	6	0	0	0	0	0	0	0	0
05 hautes alpes	19	82	0	0	0	0	19	82	0	0	0	0	0	0	0	0	0	0	0	0	0	0	0	0
06 alpes maritimes	0	0	0	0	0	0	0	0	0	0	0	0	0	0	0	0	0	0	0	0	0	0	0	0
13 bouches du rhône	169	118	17	4	0	0	185	121	0	0	0	0	0	0	0	0	0	0	0	0	0	0	0	0
83 var	287	152	0	0	0	0	287	152	173	210	0	0	0	0	173	210	0	0	0	0	26	0	26	0
84 vaucluse	137	219	191	308	0	0	328	527	0	0	0	0	0	0	0	0	0	0	0	0	0	0	0	0
total	1 326	1 143	376	688	7	2	1 709	1 833	176	216	0	0	0	0	176	216	0	0	0	0	26	0	26	0
09 CORSE																								
20 corse																								

Stocks des oléo-protéagineux

situation provisoire fin décembre-2014 récolte 2013 et 2014

Les chiffres sont issus des collectes des campagnes 2013/14 et 2014/15. L'étude est réalisée à partir du département de production. Les graines sont d'origine française. (source : Etat2 consommation)

	colza								tournesol							
	coop		Négoce		Autres		Total		coop		Négoce		Autres		Total	
	2013	2014	2013	2014	2013	2014	2013	2014	2013	2014	2013	2014	2013	2014	2013	2014
12 ILE-DE-FRANCE																
75 ville-de-Paris	0	0	0	0	0	0	0	0	0	0	0	0	0	0	0	0
77 seine et marne	8 672	25 262	9 496	7 658	0	0	18 168	32 920	1 682	1 500	23	12	0	0	1 705	1 512
78 yvelines	3 875	8 998	0	0	1 333	1 852	5 208	10 851	309	236	0	0	0	0	309	236
91 essonne	15 482	7 901	7 242	3 577	7 570	6	30 305	11 484	896	301	31	146	0	0	927	447
92 hauts de seine	0	0	0	0	0	0	0	0	0	0	0	0	0	0	0	0
93 seine st denis	0	0	0	0	0	0	0	0	0	0	0	0	0	0	0	0
94 val de marne	0	0	0	0	0	0	0	0	0	0	0	0	0	0	0	0
95 val d'oise	6 783	5 494	271	2 043	0	0	7 054	7 538	22	0	0	0	0	0	22	0
total	34 822	47 655	17 010	13 279	8 903	1 858	60 735	62 792	2 909	2 037	54	159	0	0	2 964	2 196
08 CHAMPAGNE-ARDENNE																
08 ardennes	10 404	8 373	2 601	2 499	0	0	13 005	10 872	51	51	0	0	0	0	51	51
10 aube	32 825	50 013	46 898	33 737	0	0	79 723	83 750	2 515	6 748	6 253	6 558	0	0	8 768	13 306
51 marne	87 072	97 095	7 924	12 090	11 348	16 229	106 344	125 413	3 124	1 950	240	482	49	477	3 413	2 909
52 haute marne	11 065	17 317	4 134	7 703	0	0	15 198	25 020	0	146	0	0	0	0	0	146
total	141 366	172 797	61 556	56 028	11 348	16 229	214 269	245 054	5 690	8 895	6 492	7 041	49	477	12 232	16 412
19 PICARDIE																
02 aisne	37 672	53 401	22 677	24 867	0	0	60 349	78 268	42	145	46	8	0	0	88	153
60 oise	50 666	75 587	8 573	12 242	0	0	59 238	87 829	169	0	0	0	0	0	154	169
80 somme	41 481	36 953	13 219	15 861	0	0	54 700	52 814	0	39	9	0	0	0	39	9
total	129 819	165 942	44 469	52 969	0	0	174 287	212 911	314	184	55	8	0	0	281	330
11 HAUTE-NORMANDIE																
27 eure	39 638	31 113	4 941	746	97	314	44 676	32 173	249	318	156	0	0	0	405	318
76 seine maritime	16 058	28 041	11 615	5 824	357	2	28 030	33 866	0	0	0	0	0	0	0	0
total	55 696	59 154	16 556	6 570	454	315	72 706	66 039	249	318	156	0	0	0	405	318
07 CENTRE																
18 cher	2 108	0	1 779	4 197	2 108	42 071	5 994	46 268	11 215	0	4 010	3 328	280	15 782	15 505	19 109
28 eure et loir	53 195	44 301	22 947	16 767	27 573	41 769	103 716	102 826	369	354	430	176	67	0	866	530
36 indre	1 552	3 282	4 797	1 202	48	17 059	6 397	21 543	8 404	0	4 443	4 178	1	10 299	12 847	14 477
37 indre et loire	7 900	8 508	3 653	9 591	5 114	6 572	16 757	24 671	29 106	18 823	14 450	12 220	7 198	3 879	50 755	34 922
41 loir et cher	17 344	0	2 175	9 075	79	31 088	19 598	40 163	8 825	0	7 237	2 238	260	5 698	16 322	7 936
45 loiret	12 989	13 136	5 286	7 151	9 077	11 290	27 352	31 576	1 441	1 632	1 031	2 227	80	2 552	3 859	3 859
total	95 178	69 227	40 637	47 982	43 998	149 838	179 813	267 047	59 359	20 809	31 601	24 366	7 886	35 658	98 846	80 833
04 BASSE-NORMANDIE																
14 calvados	18 747	7 429	4 347	1 092	0	0	23 094	8 521	87	0	0	70	0	0	87	70
50 manche	1 498	0	138	31	77	0	1 712	31	0	0	0	0	0	0	0	0
61 orne	9 246	11 380	2 346	2 247	141	115	12 232	13 742	481	232	283	540	0	0	765	772
total	29 491	18 809	7 330	3 369	217	115	37 037	22 294	569	232	283	610	0	0	852	842
05 BOURGOGNE																
21 côte d'or	13 160	36 677	5 339	6 648	184	530	18 683	44 055	6 601	4 311	5	2 608	100	90	6 706	7 009
58 nièvre	2 251	0	251	87	2 251	14 968	4 754	15 055	4 147	0	1 065	2 162	4 147	2 615	9 369	4 777
71 saône et loire	15 825	19 167	445	1	160	156	16 430	19 324	1 324	1 775	5	12	79	218	1 407	2 005
89 yonne	25 277	48 287	13 954	17 670	0	271	39 231	66 228	6 361	5 575	4 337	5 620	0	0	10 698	11 195
total	56 514	104 131	19 989	24 606	2 595	15 926	79 097	144 663	18 433	11 661	5 412	10 402	4 326	2 923	28 171	24 985
17 NORD-PAS-DE-CALAIS																
59 nord	25 913	16 909	10 796	19 407	1 610	2 958	38 319	39 274	0	0	0	0	0	0	0	0
62 pas de calais	16 905	11 316	3 994	0	185	279	21 085	11 595	0	0	0	0	0	0	0	0
total	42 819	28 225	14 790	19 407	1 796	3 237	59 404	50 870	0	0	0	0	0	0	0	0
15 LORRAINE																
54 meurthe et moselle	36 624	43 829	2 857	2 047	161	144	39 642	46 020	4 142	6 561	71	428	0	0	4 213	6 989
55 meuse	43 201	69 480	4 738	12 838	0	0	47 939	82 318	35	0	192	84	0	0	226	84
57 moselle	31 448	69 506	6 959	6 167	0	0	38 408	75 674	10 452	4 086	1 845	2 377	0	0	12 297	6 463
88 vosges	0	1 912	0	0	0	0	0	1 912	3	45	0	0	0	0	3	45
total	111 273	184 727	14 554	21 052	161	144	125 988	205 924	14 632	10 692	2 107	2 888	0	0	16 739	13 580
01 ALSACE																
67 bas rhin	3 683	390	189	287	80	46	3 951	724	774	612	160	20	0	0	934	632
68 haut rhin	12 826	16 788	3 119	2 942	0	0	15 945	19 730	2 274	733	150	198	0	0	2 424	931
total	16 509	17 178	3 308	3 229	80	46	19 896	20 454	3 048	1 345	310	217	0	0	3 358	1 562
10 FRANCHE-COMTE																
25 doubs	0	0	93	270	0	0	93	270	42	1	4	1	0	0	46	2
39 jura	4 209	7 687	516	652	0	0	4 725	8 340	7	61	1	6	0	0	8	66
70 haute saône	4 158	8 742	5 003	10 203	0	0	9 161	18 946	1 614	0	491	93	0	0	2 105	93
90 territoire de belfort	0	1 501	0	0	0	0	0	1 501	0	0	0	0	0	0	0	0
total	8 368	17 930	5 611	11 126	0	0	13 979	29 056	1 663	61	495	99	0	0	2 159	161
18 PAYS DE LA LOIRE																
44 loire atlantique	11 992	6 790	4 664	2 928	2 612	1 111	19 288	10 829	699	693	1 720	1 177	0	0	2 419	1 870
49 maine et loire	8 758	1 831	3 949	2 905	0	0	12 707	4 736	7 716	5 529	4 590	2 803	1	1	12 307	8 333
53 mayenne	9 378	9	5 768	5 427	6 965	3 035	22 110	8 470	1 071	0	955	459	261	314	2 287	772
72 sarthe	0	7 704	7 380	5 982	0	0	7 380	13 886	1 384	4 054	2 494	1 190	14	0	3 892	5 244
95 vendée	1 869	912	729	38	0	0	2 597	951	8 260	2 826	3 779	2 103	0	0	12 039	4 529
total	31 997	17 245	22 490	17 280	9 577	4 146	64 063	38 670	19 129	13 102	13 537	7 731	277	314	32 943	21 147
06 BRETAGNE																
22 côtes d'armor	5 943	7 323	2 853	2 285	5 470	2 612	14 267	12 220	0	0	0	0	1	0	1	0
29 finistère	3 110	479	513	313	786	1 269	4 409	2 061	0	0	0	0	0	0	0	0
35 ille et vilaine	1 796	261	3 487	2 627	7 323	4 732	12 606	7 620	310	0	22	116	87	32	419	147
56 morbihan	553	109	1 203	932	934	1 414										

Stocks des oléo-protéagineux

situation provisoire fin décembre-2014 récolte 2013 et 2014

Les chiffres sont issus des collectes des campagnes 2013/14 et 2014/15. L'étude est réalisée à partir du département de production. Les graines sont d'origine française. (source : Etat2 consommation)

	colza								tournesol								
	coop		Négoce		Autres		Total		coop		Négoce		Autres		Total		
	2013	2014	2013	2014	2013	2014	2013	2014	2013	2014	2013	2014	2013	2014	2013	2014	
20 POITOU-CHARENTES																	
16 charente	637	4 025	0	0	0	0	637	4 025	30 173	32 375	7 798	13 893	0	0	37 972	46 267	
17 charente maritime	7 134	14 723	711	980	0	0	7 845	15 703	55 241	53 000	13 914	8 326	0	0	69 155	61 327	
79 deux sévres	4 720	13 157	5 700	7 899	0	0	10 419	21 056	14 233	14 874	18 429	15 779	0	0	32 662	30 652	
86 vienne	45 259	120 291	4 511	8 196	0	0	49 770	128 487	77 700	46 712	8 141	11 744	0	0	85 841	58 455	
total	57 750	152 197	10 921	17 074	0	0	68 671	169 271	177 347	146 960	48 283	49 741	0	0	225 630	196 702	
02 AQUITAINE																	
24 dordogne	1 119	723	97	377	344	670	1 560	1 769	2 900	4 708	1 892	4 199	102	851	4 894	9 758	
33 girond	191	14	57	0	3 549	2 486	3 797	2 490	10	303	1 547	0	307	1 605	1 864	1 907	
40 landes	13	9	4 487	8 182	0	634	4 500	8 825	91	33	206	98	3 175	4 556	3 472	4 687	
47 lot et garonne	0	0	3 140	2 799	0	0	3 140	2 799	21 558	26 303	25 065	39 015	607	1 430	47 229	66 748	
64 pyrénées	1 254	1 324	53	191	139	177	1 445	1 692	763	2 906	623	2 598	29	88	1 416	5 593	
total	2 576	2 070	7 833	11 549	4 032	3 966	14 441	17 585	25 322	34 253	29 332	45 910	4 220	8 530	58 874	88 693	
16 MIDI-PYRENEES																	
09 ariège	501	709	23	23	0	0	524	732	2 122	3 641	8	2	0	652	2 131	4 295	
12 aveyron	23	161	684	630	102	113	809	904	254	226	421	483	0	42	674	751	
31 haute garonne	1 525	1 472	56	605	10 694	9 783	12 275	10 860	10 125	6 013	1 350	5 899	42 543	50 476	54 017	62 388	
32 gers	7 788	2 705	426	573	2 091	1 150	10 306	4 429	32 786	54 526	7 939	7 655	15 287	27 885	55 992	80 068	
46 lot	23	19	55	54	0	0	78	72	363	1 184	187	356	0	0	550	1 540	
65 hautes pyrénées	0	0	149	520	0	10	148	530	0	0	54	99	45	529	99	628	
81 tarn	283	564	2 694	3 534	44	917	3 021	5 016	2 523	2 590	4 268	5 394	4 024	11 373	10 814	19 357	
82 tarn et garonne	810	174	1 863	2 436	0	0	2 673	2 610	17 033	22 974	4 889	9 101	494	5 735	22 416	37 810	
total	10 953	5 804	5 952	8 375	12 931	10 973	29 836	25 152	65 205	91 157	19 116	28 988	62 372	96 692	146 693	216 837	
14 LIMOUSIN																	
19 corréze	0	0	89	0	0	0	89	0	0	0	245	13	0	0	245	13	
23 creuse	19	139	156	189	23	32	197	360	149	3	327	667	15	11	491	680	
87 haute vienne	288	8	0	0	0	0	288	8	222	403	0	109	14	29	236	540	
total	307	147	245	189	23	32	575	367	371	406	572	789	29	39	972	1 234	
02 RHÔNE-ALPES																	
01 ain	310	240	5 283	5 784	1	176	5 594	6 199	3 196	3 637	716	1 787	0	0	3 912	5 425	
07 ardèche	0	0	0	0	0	0	0	0	2 878	4 467	0	0	0	0	2 878	4 467	
26 drôme	3 154	3 417	0	852	369	699	3 522	4 968	4 058	4 600	1 228	1 226	607	521	5 893	6 346	
38 isère	3 124	2 574	209	472	0	0	3 333	3 046	2 730	4 035	336	165	670	1 234	3 736	5 433	
42 loire	0	0	9	35	18	0	27	35	0	0	28	218	0	0	28	218	
69 rhône	3 458	9 724	0	72	164	282	3 621	10 078	3 205	918	0	0	1 178	0	4 383	918	
73 savoie	0	0	0	0	0	0	0	0	0	0	0	0	0	0	0	0	
74 haute savoie	511	65	0	0	0	96	512	161	156	699	0	0	0	0	156	699	
total	10 557	16 020	5 502	7 215	551	1 253	16 609	24 487	16 222	18 355	2 308	3 396	2 454	1 754	20 985	23 505	
03 AUVERGNE																	
03 allier	8 480	4 552	1 719	351	48	98	10 247	5 001	2 086	299	594	935	96	1 053	2 776	2 287	
15 cantal	0	0	0	0	0	0	0	0	0	0	0	0	0	0	0	0	
43 haute loire	0	0	20	20	0	47	20	67	0	0	11	1	125	37	136	39	
63 puy de dôme	1 308	1 368	795	589	240	181	2 343	2 138	5 798	4 394	634	1 540	108	137	6 540	6 072	
total	9 788	5 920	2 534	950	288	326	12 610	7 206	7 885	4 693	1 238	2 476	329	1 228	9 451	8 398	
13 LANGUEDOC-ROUSSILLON																	
11 aude	114	184	0	0	6 424	4 325	6 538	4 509	167	886	58	0	28 933	23 254	29 158	24 140	
30 gard	0	531	14	0	1 824	2 209	1 838	2 740	64	11	121	837	5 146	4 579	5 331	5 427	
34 hérault	0	0	3	0	10	446	13	446	0	0	0	0	0	1 067	0	1 067	
48 lozère	0	0	0	0	0	0	0	0	0	0	0	0	0	0	0	0	
66 pyrénées orientales	0	0	0	0	0	0	0	0	0	0	0	0	0	0	0	0	
total	114	715	17	0	8 258	6 979	8 388	7 694	231	896	179	837	34 079	28 900	34 489	30 633	
21 PACA																	
04 alpes de hte provence	1 123	1 066	411	344	8	22	1 542	1 431	1 142	602	313	376	8	183	1 463	1 162	
05 hautes alpes	0	0	0	0	0	0	0	0	230	221	0	0	0	0	230	221	
06 alpes maritimes	0	0	0	0	0	0	0	0	0	0	0	0	0	0	0	0	
13 bouches du rhône	0	46	0	0	0	375	0	421	1 137	1 041	0	0	0	1 302	1 137	2 342	
83 var	0	0	0	0	0	0	0	0	0	290	0	0	0	193	0	483	
84 vaucluse	159	1	0	77	0	0	159	78	2 859	2 829	1 609	1 973	0	0	4 469	4 802	
total	1 282	1 114	411	420	8	396	1 700	1 930	5 368	4 983	1 923	2 349	8	1 678	7 299	9 010	
09 CORSE																	
20 corse																	
autres (1)																	
TOTAL FRANCE	858 575	1 095 176	309 768	328 834	119 732	225 809	1 288 076	1 649 819	424 137	371 171	163 508	188 130	116 115	178 224	703 760	737 524	

unité : tonne

(1) départements non précisés

Stocks des oléo-protéagineux

situation provisoire fin décembre-2014 récolte 2013 et 2014

Les chiffres sont issus des collectes des campagnes 2013/14 et 2014/15. L'étude est réalisée à partir du département de production. Les graines sont d'origine française. (source : Etat2 consommation)

	soja								lin							
	coop		Négoce		Autres		Total		coop		Négoce		Autres		Total	
	2013	2014	2013	2014	2013	2014	2013	2014	2013	2014	2013	2014	2013	2014	2013	2014
12 ILE-DE-FRANCE																
75 ville-de-Paris	0	0	0	0	0	0	0	0	0	0	0	0	0	0	0	0
77 seine et marne	0	0	0	0	0	0	0	0	0	0	0	0	0	0	0	0
78 yvelines	0	0	0	0	0	0	0	0	0	0	46	0	0	0	46	0
91 essonne	0	0	0	0	0	0	0	0	0	0	0	0	0	0	0	0
92 hauts de seine	0	0	0	0	0	0	0	0	0	0	0	0	0	0	0	0
93 seine st denis	0	0	0	0	0	0	0	0	0	0	0	0	0	0	0	0
94 val de marne	0	0	0	0	0	0	0	0	0	0	0	0	0	0	0	0
95 val d'oise	0	0	0	0	0	0	0	0	0	0	0	0	0	0	0	0
total	0	0	0	0	0	0	0	0	0	0	46	0	0	0	46	0
08 CHAMPAGNE-ARDENNE																
08 ardennes	0	0	0	0	0	0	0	0	64	104	0	0	0	0	64	104
10 aube	4	22	31	127	0	0	34	150	0	44	0	0	0	0	44	150
51 marne	0	4	0	0	0	0	0	4	0	0	0	0	0	0	0	4
52 haute marne	37	134	2 210	4 503	0	0	2 247	4 637	0	0	0	0	0	0	0	0
total	40	161	2 241	4 630	0	0	2 281	4 791	64	147	0	0	0	0	64	147
19 PICARDIE																
02 aisne	0	0	0	0	0	0	0	0	0	0	0	0	0	0	0	0
60 oise	0	0	0	0	0	0	0	0	443	270	0	0	0	0	443	270
80 somme	0	0	0	0	0	0	0	0	0	0	0	0	0	0	0	0
total	0	0	0	0	0	0	0	0	443	270	0	0	0	0	443	270
11 HAUTE-NORMANDIE																
27 eure	0	25	0	0	0	0	0	25	27	45	0	0	0	0	27	45
76 seine maritime	0	0	0	0	0	0	0	0	0	0	0	0	0	0	0	0
total	0	25	0	0	0	0	0	25	27	45	0	0	0	0	27	45
07 CENTRE																
18 cher	21	0	0	0	21	93	41	93	0	0	0	0	0	0	0	0
28 eure et loir	0	0	24	16	0	0	24	16	249	306	0	109	0	0	249	415
36 indre	0	0	0	0	0	0	0	0	0	51	188	0	0	51	188	
37 indre et loire	0	0	0	0	0	230	0	230	0	93	1 166	0	0	93	1 166	
41 loir et cher	0	0	0	48	0	48	0	48	0	0	4	0	0	0	4	4
45 loiret	0	0	0	6	0	17	0	23	43	254	0	34	26	7	69	296
total	21	0	24	22	69	339	114	361	292	560	143	1 501	26	7	461	2 068
04 BASSE-NORMANDIE																
14 calvados	0	0	0	0	0	0	0	0	145	21	0	0	0	0	145	21
50 manche	0	0	0	0	0	0	0	0	0	0	0	0	0	0	0	0
61 orne	0	0	0	0	0	0	0	0	0	0	0	0	0	0	0	0
total	0	0	0	0	0	0	0	0	145	21	0	0	0	0	145	21
05 BOURGOGNE																
21 côte d'or	5 262	9 157	2 511	3 701	175	578	7 948	13 436	0	159	0	217	0	0	0	376
58 nièvre	0	0	0	0	0	0	0	0	0	0	0	0	0	0	0	0
71 saône et loire	2 201	8 996	0	0	75	691	2 276	9 687	0	0	0	0	0	0	0	0
89 yonne	489	882	0	0	0	0	489	882	89	105	0	0	0	0	89	105
total	7 952	19 035	2 511	3 701	250	1 269	10 713	24 005	89	264	0	217	0	0	89	481
17 NORD-PAS-DE-CALAIS																
59 nord	0	0	0	0	0	0	0	0	0	0	0	0	0	0	0	0
62 pas de calais	0	0	0	0	0	0	0	0	0	0	0	0	0	0	0	0
total	0	0	0	0	0	0	0	0	0	0	0	0	0	0	0	0
15 LORRAINE																
54 meurthe et moselle	0	0	0	0	0	0	0	0	0	29	0	0	0	0	0	29
55 meuse	0	0	0	0	0	0	0	0	177	1 505	30	108	0	0	207	1 613
57 moselle	0	0	0	0	0	0	0	0	16	30	0	13	0	0	16	43
88 vosges	0	130	0	0	0	0	0	130	0	0	0	0	0	0	0	0
total	0	130	0	0	0	0	0	130	193	1 564	30	121	0	0	223	1 685
01 ALSACE																
67 bas rhin	0	0	1	2	0	0	1	2	0	0	0	0	0	0	0	0
68 haut rhin	4 857	4 035	1 148	1 184	0	0	6 005	5 220	0	0	0	0	0	0	0	0
total	4 857	4 035	1 149	1 186	0	0	6 006	5 221	0	0	0	0	0	0	0	0
10 FRANCHE-COMTE																
25 doubs	54	157	64	65	0	0	118	222	0	0	0	0	0	0	0	0
39 jura	3 466	9 104	109	270	0	0	3 575	9 374	0	0	0	0	0	0	0	0
70 haute saône	2 041	3 135	599	2 487	0	0	2 639	5 622	0	0	0	0	0	0	0	0
90 territoire de belfort	0	0	0	0	0	0	0	0	0	0	0	0	0	0	0	0
total	5 560	12 396	772	2 822	0	0	6 332	15 218	0	0	0	0	0	0	0	0
18 PAYS DE LA LOIRE																
44 loire atlantique	0	0	11	0	0	0	11	0	0	0	0	0	0	1	0	1
49 maine et loire	0	0	0	0	0	0	0	0	27	141	0	3	1	0	28	143
53 mayenne	0	0	31	22	0	0	31	22	0	0	97	4	242	4	339	4
72 sarthe	0	0	0	0	0	0	0	0	0	0	0	0	0	0	0	0
85 vendée	32	169	0	0	0	0	32	169	349	1 099	0	0	0	349	1 099	0
total	32	169	41	22	0	0	74	191	375	1 240	0	99	5	243	380	1 582
06 BRETAGNE																
22 côtes d'armor	0	0	0	23	0	0	23	0	0	0	0	1	3	1	3	3
29 finistère	0	0	0	0	0	0	0	0	0	0	0	0	0	0	0	0
35 ille et vilaine	0	0	4	0	0	0	4	0	0	0	0	133	380	133	380	0
56 morbihan	0	0	0	0	0	0	0	0	0	0	0	0	1	0	1	0
total	0	0	4	23	0	0	23	4	0	0	0	134	383	134	383	0

Stocks des oléo-protéagineux

situation provisoire fin décembre-2014 récolte 2013 et 2014

Les chiffres sont issus des collectes des campagnes 2013/14 et 2014/15. L'étude est réalisée à partir du département de production. Les graines sont d'origine française. (source : Etat2 consommation)

	soja								lin							
	coop		Négoce		Autres		Total		coop		Négoce		Autres		Total	
	2013	2014	2013	2014	2013	2014	2013	2014	2013	2014	2013	2014	2013	2014	2013	2014
20 POITOU-CHARENTES																
16 charente	0	86	0	0	0	0	0	86	0	0	127	120	0	0	127	120
17 charente maritime	201	320	0	0	0	0	201	320	2	0	18	0	0	0	20	0
79 deux sèvres	110	943	0	240	0	0	110	1 183	26	23	32	574	0	0	58	597
86 vienne	201	479	12	1	0	0	213	480	0	0	0	11	0	0	0	11
total	512	1 828	12	241	0	0	524	2 069	28	24	177	706	0	0	205	729
02 AQUITAINE																
24 dordogne	17	86	29	4	101	193	146	283	4	23	0	0	1	2	5	24
33 girond	0	0	0	0	0	4	0	4	0	0	0	0	0	0	0	0
40 landes	206	77	202	118	529	2 616	936	2 810	0	0	0	0	0	0	0	0
47 lot et garonne	1 434	5 906	2 829	8 757	601	970	4 863	15 633	0	0	0	0	0	0	0	0
64 pyrénées	222	618	4	8	0	162	226	788	0	0	0	0	0	0	0	0
total	1 878	6 686	3 064	8 887	1 230	3 944	6 172	19 517	4	23	0	0	1	2	5	24
16 MIDI-PYRENEES																
09 ariège	72	133	0	0	0	0	72	133	0	0	0	0	0	0	0	0
12 aveyron	9	95	45	352	0	0	55	447	0	0	0	0	0	0	0	0
31 haute garonne	0	2	2 312	4 393	2 823	5 175	5 135	9 569	0	0	0	0	0	54	0	54
32 gers	4 428	10 945	1 299	2 293	2 769	10 322	8 496	23 560	53	771	0	0	0	631	53	1 402
46 lot	0	4	43	75	0	0	43	79	0	0	0	0	0	0	0	0
65 hautes pyrénées	0	0	60	428	15	0	75	428	0	17	15	0	0	17	15	15
81 tarn	258	71	579	829	2 413	4 535	3 250	5 436	236	192	8	158	0	20	245	370
82 tarn et garonne	1 055	2 643	127	643	0	422	1 182	3 707	0	0	0	0	0	0	0	0
total	5 821	13 892	4 465	9 012	8 020	20 454	18 307	43 359	290	964	25	173	0	705	315	1 842
14 LIMOUSIN																
19 corréze	0	0	0	0	2	2	2	2	0	0	0	0	0	0	0	0
23 creuse	0	0	0	0	0	0	0	0	0	0	0	0	0	0	0	0
87 haute vienne	0	0	0	0	0	0	0	0	0	0	0	0	0	0	0	0
total	0	0	0	0	2	2	2	2	0	0	0	0	0	0	0	0
22 RHONE-ALPES																
01 ain	1 702	5 316	836	3 176	0	0	2 538	8 492	0	11	0	28	0	0	0	39
07 ardèche	0	0	0	0	0	0	0	0	0	0	0	0	0	0	0	0
26 drôme	4 198	5 924	0	0	0	5	4 198	5 928	0	0	0	6	0	0	0	6
38 isère	1 683	2 422	511	444	0	668	2 195	3 534	0	0	0	0	0	0	0	0
42 loire	0	0	211	160	0	0	211	160	0	0	0	0	0	0	0	0
69 rhône	0	1	512	582	0	0	512	583	0	0	0	0	0	0	0	0
73 savoie	26	0	0	0	0	0	26	0	0	0	0	0	0	0	0	0
74 haute savoie	33	263	0	0	0	0	33	263	0	0	0	0	0	0	0	0
total	7 641	13 926	2 069	4 362	0	672	9 711	18 961	0	11	0	33	0	0	0	45
03 AUVERGNE																
03 allier	313	282	21	165	83	757	416	1 204	0	0	0	0	0	0	0	0
15 cantal	0	0	0	0	0	0	0	0	0	0	0	0	0	0	0	0
43 haute loire	0	0	0	0	0	0	0	0	0	0	0	0	0	0	0	0
63 puy de dôme	0	0	0	0	78	229	78	229	0	0	0	0	0	20	35	35
total	313	282	21	165	160	985	494	1 433	0	0	0	0	20	35	20	35
13 LANGUEDOC-ROUSSILLON																
11 aude	130	1 083	316	449	1 547	2 565	1 992	4 098	0	0	0	0	51	117	51	117
30 gard	0	0	0	0	29	0	29	0	0	0	0	0	0	0	0	0
34 hérault	0	0	0	0	0	0	0	0	0	0	0	0	0	0	0	0
48 lozère	0	0	0	0	0	0	0	0	0	0	0	0	0	0	0	0
66 pyrénées orientales	0	0	0	0	0	0	0	0	0	0	0	0	0	0	0	0
total	130	1 083	316	449	1 576	2 565	2 021	4 098	0	0	0	0	51	117	51	117
21 PACA																
04 alpes de hte provence	373	143	16	45	396	30	785	218	0	0	0	0	0	0	0	0
05 hautes alpes	0	0	0	0	0	0	0	0	0	0	0	0	0	0	0	0
06 alpes maritimes	0	0	0	0	0	0	0	0	0	0	0	0	0	0	0	0
13 bouches du rhône	0	0	0	0	0	0	0	0	0	0	0	0	0	0	0	0
83 var	0	547	0	0	0	0	0	547	0	0	0	0	0	0	0	0
84 vaucluse	0	0	0	0	0	0	0	0	0	0	0	0	0	0	0	0
total	373	690	16	45	396	30	785	765	0	0	0	0	0	0	0	0
09 CORSE																
20 corse																
autres (1)																
TOTAL FRANCE	35 130	74 339	16 702	35 549	11 726	30 260	63 558	140 149	1 948	5 132	422	2 850	238	1 493	2 608	9 475

unité : tonne

21/ Marché oléo-protéagineux > Edition 2014 @ FranceAgriMer/

Stocks des oléo-protéagineux

situation provisoire fin décembre-2014 récolte 2013 et 2014

Les chiffres sont issus des collectes des campagnes 2013/14 et 2014/15. L'étude est réalisée à partir du département de production.
Les graines sont d'origine française. (source : Etat2 consommation)

	pois								fèves								lupin								
	coop		Négoce		Autres		Total		coop		Négoce		Autres		Total		coop		Négoce		Autres		Total		
	2013	2014	2013	2014	2013	2014	2013	2014	2013	2014	2013	2014	2013	2014	2013	2014	2013	2014	2013	2014	2013	2014	2013	2014	
12 ILE-DE-FRANCE																									
75 ville-de-Paris	0	0	0	0	0	0	0	0	0	0	0	0	0	0	0	0	0	0	0	0	0	0	0	0	
77 seine et marne	12 542	3 320	2 126	3 684	510	278	15 177	7 282	11 764	14 841	2 373	4 756	23	23	14 160	19 620	0	0	0	0	0	0	0	0	
78 yvelines	1 767	978	1 662	1 643	0	0	3 429	2 621	10 400	482	61	0	0	4	1 101	486	0	0	0	0	0	0	0	0	
91 essonne	634	858	879	747	297	0	1 810	1 605	69	65	16	11	51	332	136	408	0	0	0	0	0	0	0	0	
92 hauts de seine	0	0	0	0	0	0	0	0	0	0	0	0	0	0	0	0	0	0	0	0	0	0	0	0	
93 seine st denis	0	0	0	0	0	0	0	0	0	0	0	0	0	0	0	0	0	0	0	0	0	0	0	0	
94 val de marne	0	0	0	0	0	0	0	0	0	0	0	0	0	0	0	0	0	0	0	0	0	0	0	0	
95 val d'oise	395	960	3	0	0	0	397	960	787	1 486	0	0	0	0	787	1 486	0	0	0	0	0	0	0	0	
total	15 337	6 116	4 670	6 075	806	278	20 813	12 469	13 660	16 874	2 450	4 767	74	359	16 184	22 000	0	0	0	0	0	0	0	0	
08 CHAMPAGNE-ARDENNE																									
08 ardennes	2 021	306	32	472	0	0	2 054	778	1 053	1 269	495	7	0	1 548	1 276	0	0	0	0	0	0	0	0	0	
10 aube	9 626	10 236	597	3 070	0	0	10 223	13 307	1 537	270	121	855	0	0	1 657	1 125	0	0	0	0	0	0	0	0	
51 marne	16 878	12 945	1 496	2 898	833	776	19 206	16 619	4 084	1 977	239	331	841	318	5 165	2 627	0	0	0	0	0	0	0	0	
52 haute marne	1 086	2 614	841	2 225	0	0	1 927	4 839	3	0	68	53	0	71	53	0	0	0	0	0	0	0	0	0	
total	29 611	26 102	2 966	8 665	833	776	33 410	35 543	6 678	3 516	923	1 247	841	318	8 441	5 081	0	0	0	0	0	0	0	0	
19 PICARDIE																									
02 aise	5 117	7 977	659	827	0	0	5 776	8 804	8 852	8 080	2 097	2 879	0	0	10 949	10 960	0	0	0	0	0	0	0	0	
60 oise	12 380	7 438	1 917	1 811	0	0	14 297	9 249	6 839	6 586	374	489	0	0	7 213	7 074	0	0	0	0	0	0	0	0	
80 somme	9 490	12 368	1 217	1 756	0	0	10 707	14 124	1 943	2 157	1 339	706	0	0	3 282	2 862	0	0	0	0	0	0	0	0	
total	26 987	27 783	3 793	4 394	0	0	30 780	32 177	17 634	16 823	3 810	4 073	0	0	21 444	20 896	0	0	0	0	0	0	0	0	
11 HAUTE-NORMANDIE																									
27 eure	771	2 428	3 289	11 609	0	0	4 060	14 037	1 224	1 819	3 344	10 387	0	0	4 568	12 206	0	0	0	0	0	0	0	0	
76 seine maritime	1 056	3 112	1 035	541	0	0	2 091	3 653	663	2 117	3 586	3 316	0	0	4 250	5 433	0	0	0	0	0	0	0	0	
total	1 827	5 540	4 324	12 150	0	0	6 151	17 691	1 888	3 937	6 930	13 702	0	0	8 818	17 639	0	0	0	0	0	0	0	0	
07 CENTRE																									
18 cher	1 621	0	178	345	209	756	2 008	1 101	232	0	3	37	232	507	466	545	0	0	0	0	0	0	0	0	
28 eure et loir	2 221	3 455	1 681	2 250	883	866	4 784	6 571	909	285	235	143	340	934	1 484	1 362	0	1	0	0	0	0	1	0	
36 indre	2 742	0	517	1 431	13	1 888	3 272	3 318	306	0	0	187	94	33	400	220	0	0	0	0	0	0	0	0	
37 indre et loire	896	493	530	1 520	202	935	1 627	2 948	10	11	19	79	0	0	29	90	0	0	0	0	0	0	0	0	
41 loir et cher	2 379	0	808	469	248	1 789	3 436	2 258	0	0	0	0	712	528	712	528	0	0	0	1	0	1	0	1	
45 loiret	718	1 325	1 043	1 930	227	648	1 988	3 904	37	91	104	0	35	256	176	348	0	0	0	0	0	0	0	0	
total	10 577	5 274	4 756	7 944	1 781	6 882	17 114	20 099	1 494	387	361	445	1 412	2 259	3 267	3 091	0	0	1	0	1	0	1	0	
04 BASSE-NORMANDIE																									
14 calvados	863	1 195	27	1 115	0	0	890	2 309	9 648	2 152	14	3	0	0	9 662	2 156	0	0	0	0	0	0	0	0	
50 manche	0	0	64	4	0	0	64	4	19	0	25	24	0	0	44	24	0	0	0	0	0	0	0	0	
61 ome	159	844	0	827	11	0	1 701	1 671	201	0	26	0	0	0	227	0	0	0	0	0	0	0	0	0	
total	1 023	2 039	92	1 946	11	0	1 125	3 984	9 868	2 152	64	28	0	0	9 932	2 180	0	0	0	0	0	0	0	0	
05 BOURGOGNE																									
21 côte d'or	1 724	2 234	10	282	0	0	1 734	2 516	78	98	3	0	0	82	98	0	0	0	0	0	0	0	0	0	
58 nièvre	9	0	41	0	9	0	59	0	0	0	0	95	0	0	95	0	0	0	0	0	0	0	0	0	
71 saône et loire	18	328	8	26	0	0	26	354	0	0	0	0	0	0	0	0	0	0	0	0	0	0	0	0	
89 yonne	3 176	5 405	1 196	3 240	0	0	4 372	8 644	379	494	57	40	0	0	436	533	4	6	0	0	0	0	4	6	
total	4 926	7 967	1 255	3 548	9	0	6 190	11 514	458	592	60	135	0	0	517	727	4	6	0	0	0	0	4	6	
17 NORD-PAS-DE-CALAIS																									
59 nord	153	25	1 554	1 517	357	157	2 064	1 699	2 156	4 234	5 392	4 592	255	276	7 803	9 102	0	0	49	87	0	0	49	87	
62 pas de calais	480	342	376	523	26	0	881	865	310	217	2 086	0	10	0	2 406	217	0	0	0	0	0	0	0	0	
total	633	367	1 930	2 039	382	157	2 945	2 563	2 466	4 451	7 478	4 592	265	276	10 209	9 319	0	0	49	87	0	0	49	87	
15 LORRAINE																									
54 meurthe et moselle	1 764	4 551	0	399	78	23	1 842	4 973	87	93	0	25	43	113	136	0	0	0	0	0	0	0	0	0	
55 meuse	2 930	1 681	410	198	0	0	3 340	1 879	285	220	12	15	0	297	235	0	0	0	0	0	0	0	0	0	
57 moselle	3 870	3 788	1 104	767	0	0	4 974	4 555	571	249	237	73	0	808	323	0	0	0	0	0	0	0	0	0	
88 vosges	6	17	0	0	0	0	6	17	11	8	0	0	11	12	20	0	0	0	0	0	0	0	0	0	
total	8 569	10 036	1 515	1 364	78	23	10 162	11 422	954	570	249	88	36	55	1 239	714	0	0	0	0	0	0	0	0	
01 ALSACE																									
67 bas rhin	0	0	0	0	12	17	12	17	0	0	0	0	0	0	0	0	0	0	0	0	0	0	0	0	
68 haut rhin	1	0	29	36	0	0	30	36	0	0	0	0	0	0	0	0	0	0	0	0	0	0	0	0	
total	1	0	29	36	12	17	42	53	0	0	0	0	0	0	0	0	0	0	0	0	0	0	0	0	
10 FRANCHE-COMTE																									
25 doubs	0	0	0	0	55	79	55																		

