

> Oléo-protéagineux

# Conjoncture

> Campagne 2013/14

---

> mars 2014 - n°13

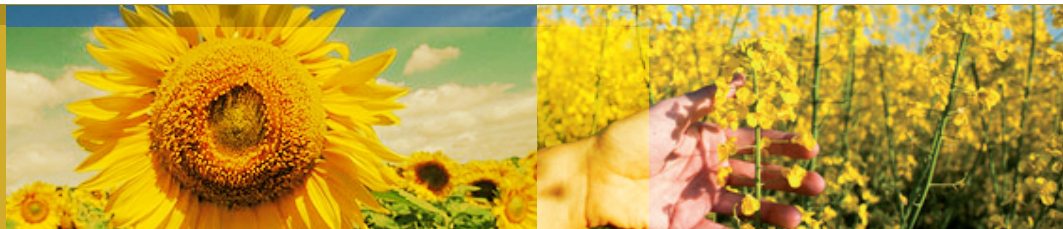

FranceAgrimer

Marché des  
oléo-protéagineux

Statistiques de janvier 2014

# FranceAgriMer

## Marché des oléo-protéagineux

### Sommaire :

<b>Bilans prévisionnels et situations mensuelles 2013/14</b> .....	3
Graine de colza.....	4
Graine de tournesol .....	7
Fève de soja.....	10
Pois.....	13
Féverole.....	16
<b>Trituration</b> .....	20
<b>Incorporations et stocks des fabricants d'aliments du bétail</b> .....	24
<b>Bilans des tourteaux et consommation française</b> .....	26
<b>Exports/Imports au 31 décembre 2013</b> .....	31
<b>Collectes et stocks nationaux au 31 janvier 2014</b> .....	77
<b>Collectes, incorporations et stocks régionaux au 31 janvier 2014</b> .....	87
<b>Collectes et stocks départementaux au 31 janvier 2014</b> .....	105

Si vous souhaitez recevoir le marché des oléo-protéagineux sous format papier, merci d'envoyer votre adresse courriel à : [patrice.salle@franceagrimer.fr](mailto:patrice.salle@franceagrimer.fr)



**Bilans prévisionnels 2013/14**  
**Situations mensuelles**  
**Trituration**  
**Incorporation des FAB**  
**Bilans tourteaux**

**Marché des oléo-protéagineux**  
*Mars 2014*

# Bilan Colza des dernières campagnes

## Bilan prévisionnel colza

Bilan prévisionnel colza

1000 tonnes	2013-14 Prévisionnel janvier 2014	2012-13 Provisoire	2011-12 Semi-définitif	2010-11	2009-10	2008-09	2007-08	2006-07	Evolution 2013-14 / 2012-13
<b>RESSOURCES</b>									
Surfaces (1000 ha)	1 436	1 607	1 555	1 465	1 481	1 438	1 619	1 408	-11%
Rendement (t/ha)	3,01	3,40	3,44	3,29	3,79	3,29	2,86	2,93	-12%
<b>Production (1000 t)</b>	<b>4 318</b>	<b>5 463</b>	<b>5 349</b>	<b>4 812</b>	<b>5 617</b>	<b>4 738</b>	<b>4 633</b>	<b>4 124</b>	<b>-21%</b>
dont non commercialisée	4318	100	61	98	153	249	137	122	4218%
report non collecté	140	100	61	98	153	249	137	122	
<b>RESSOURCES pour le Marché</b>									
stock de report	149	215	286	331	272	298	354	591	-31%
collecte	4 178	5 363	5 288	4 714	5 464	4 489	4 496	4 002	-22,10%
dont semences								10	
dont jachère industrielle et ACE								2000	
ajustement statistique		145		204	139	136	112		
<b>importations</b>	<b>1 200</b>	<b>683</b>	<b>692</b>	<b>943</b>	<b>552</b>	<b>921</b>	<b>289</b>	<b>80</b>	<b>76%</b>
UE	255	76	297	416	188	316	139	60	
pays tiers	945	607	395	527	364	605	150	20	
<b>TOTAL DES RESSOURCES</b>	<b>5 527</b>	<b>6 406</b>	<b>6 266</b>	<b>6 192</b>	<b>6 427</b>	<b>5 844</b>	<b>5 251</b>	<b>4 673</b>	<b>-14%</b>
<b>UTILISATIONS</b>									
<b>transformations</b>	<b>4 402</b>	<b>4 793</b>	<b>4 345</b>	<b>4 695</b>	<b>4 444</b>	<b>3 909</b>	<b>2 942</b>	<b>2 489</b>	<b>-8%</b>
trituration <sup>1</sup>	4 300	4 687	4 240	4 503	4 200	3 723	2 784	2 336	
incorporation	50	42	62	122	162	117	109	107	
utilisation semences	10	10	10	25	27	24	4	6	
freinte	42	54	33	45	55	45	45	40	
<b>exportations</b>	<b>980</b>	<b>1 464</b>	<b>1 706</b>	<b>1 211</b>	<b>1 652</b>	<b>1 663</b>	<b>2 011</b>	<b>1 830</b>	<b>-33%</b>
UE	880	1 459	1 693	1 205	1 641	1 652	1 959	1 797	
pays tiers	100	5	13	6	11	11	52	33	
<b>TOTAL DES UTILISATIONS</b>	<b>5 382</b>	<b>6 257</b>	<b>6 051</b>	<b>5 906</b>	<b>6 096</b>	<b>5 572</b>	<b>4 953</b>	<b>4 319</b>	<b>-14%</b>
<b>STOCKS au 30 juin <sup>2</sup></b>	<b>145</b>	<b>149</b>	<b>215</b>	<b>286</b>	<b>331</b>	<b>272</b>	<b>298</b>	<b>354</b>	<b>-3%</b>
dont stock collecteurs									
dont stock FAB									
dont stock Tritrateurs									

Sources : Estimations FranceAgrMer - Commission bilans et Douanes - GNIS

1. Y compris non adhérents à Huileries de France

2. UE 28 depuis la récolte 2013

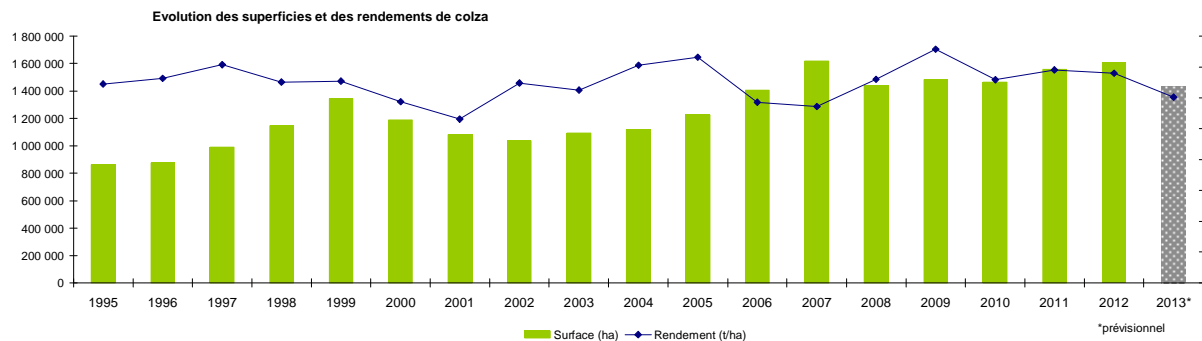

Sources : SSP - MAAF

# Bilan Colza pour la campagne 2013/14

## Situation mensuelle colza

Campagne 2013/14

1000 tonnes	juil-13	août-13	sept-13	oct-13	nov-13	déc-13	janv-14	févr-14	mars-14	avr-14	mai-14	juin-14
<b>stock</b>	149	994	2065	2019	1738	1520	1234					
<b>collecte mensuelle</b> (y.c. semences)	1049	1573	282	131	167	116	183					
ajustement statistique												
<b>importations</b>	84	95	224	152	74	69						
UE	84	51	103	6	3	1						
pays tiers	0	44	121	147	71	68						
<b>total ressources</b>	1282	2662	2571	2303	1979	1705						
<b>transformations</b>	210	389	475	438	397	394						
trituration <sup>1</sup>	135	306	406	369	330	327						
trituration autre	60	60	60	60	60	60						
incorporation <sup>2</sup>	3	6	6	7	5	5	5					
utilisation semences	1	1	1	1	1	1						
freinte	10	16	3	1	2	1						
<b>exportations</b>	78	209	77	127	61	77						
UE	78	135	76	126	61	77						
pays tiers	1	74	1	1	0	0						
<b>total utilisations</b>	288	597	552	565	458	471						
<b>stock fin mois</b>	994	2065	2019	1738	1520	1234						

Sources: FranceAgriMer, Douanes

1. uniquement les adhérents à Huleries de France

2. les chiffres d'incorporation sont issus de l'exploitation de l'état 13

## Situation mensuelle cumulée colza

Campagne 2013/14

1000 tonnes	juil-13	août-13	sept-13	oct-13	nov-13	déc-13	janv-14	févr-14	mars-14	avr-14	mai-14	juin-14	Prévisionnel campagne 2013/14
<b>stock</b>	149	149	149	149	149	149	149						149
<b>collecte mensuelle</b>	1 049	2 622	2 905	3 036	3 203	3 319	3 502						4 178
ajustement statistique													
<b>importations</b>	84	179	403	556	629	698							1 200
UE	84	135	238	243	246	247							255
pays tiers	0	44	166	312	383	451							945
<b>total ressources</b>	1 282	2 950	3 457	3 741	3 981	4 166							5 527
<b>transformations</b>	210	599	1 074	1 512	1 910	2 303							4 402
trituration <sup>1</sup>	135	441	847	1 216	1 546	1 873							3 580
trituration autre	60	120	180	240	300	360							720
incorporation <sup>2</sup>	3	9	15	22	27	31	37						50
utilisation semences	1	2	3	4	5	6							10
freinte	10	26	29	30	32	33							42
<b>exportations</b>	78	287	364	491	551	628							980
UE	78	213	289	415	475	552							880
pays tiers	1	74	75	76	76	76							100
<b>total utilisations</b>	288	886	1 438	2 003	2 461	2 932							5 382
<b>stock fin mois</b>	994	2 065	2 019	1 738	1 520	1 234							145

Sources: FranceAgriMer, Douanes

1. uniquement les adhérents à Huleries de France

2. les chiffres d'incorporation sont issus de l'exploitation de l'état 13

## Situation mensuelle cumulée colza

Campagne 2012/13

1000 tonnes	juil-12	août-12	sept-12	oct-12	nov-12	déc-12	janv-13	févr-13	mars-13	avr-13	mai-13	juin-13	Provisoire septembre 2013 (au 24/09/13)
<b>stock</b>	215	215	215	215	215	215	215	215	215	215	215	215	215
<b>collecte mensuelle</b>	2 908	3 820	4 090	4 297	4 491	4 589	4 712	4 843	4 980	5 151	5 295	5 356	5 363
ajustement statistique	12	24	36	48	60	73	86	99	112	125	138	151	145
<b>importations</b>	68	151	161	203	276	278	314	366	469	558	683	685	683
UE	8	52	57	60	62	65	68	70	72	75	76	78	76
pays tiers	61	99	104	143	214	214	247	296	397	482	607	607	607
<b>total ressources</b>	3 203	4 210	4 502	4 763	5 041	5 156	5 327	5 523	5 776	6 049	6 331	6 407	6 406
<b>transformations</b>	263	700	1 134	1 580	2 059	2 500	2 926	3 302	3 747	4 149	4 565	4 793	4 793
trituration <sup>1</sup>	188	557	919	1 282	1 680	2 049	2 404	2 714	3 096	3 438	3 790	3 967	3 967
trituration autre	42	95	159	233	307	374	437	499	557	612	672	720	720
incorporation <sup>2</sup>	2	8	13	18	22	26	31	33	35	38	40	42	42
utilisation semences	1	2	3	4	5	6	7	8	9	10	10	10	10
freinte	29	38	41	43	45	46	47	48	50	52	53	54	54
<b>exportations</b>	135	290	399	531	679	772	923	1 075	1 205	1 310	1 402	1 465	1 464
UE	135	289	398	530	677	770	920	1 071	1 200	1 305	1 397	1 459	1 459
pays tiers	0	0	1	1	2	2	4	4	5	5	5	5	5
<b>total utilisations</b>	398	990	1 533	2 111	2 738	3 272	3 849	4 377	4 952	5 459	5 967	6 258	6 257
<b>stock fin mois</b>	2 805	3 220	2 969	2 652	2 303	1 883	1 478	1 146	824	590	364	149	149

Sources: FranceAgriMer, Douanes

1. uniquement les adhérents à Huleries de France

2. les chiffres d'incorporation sont issus de l'exploitation de l'état 13

# COLZA

Cumul des utilisations / cumul des ressources

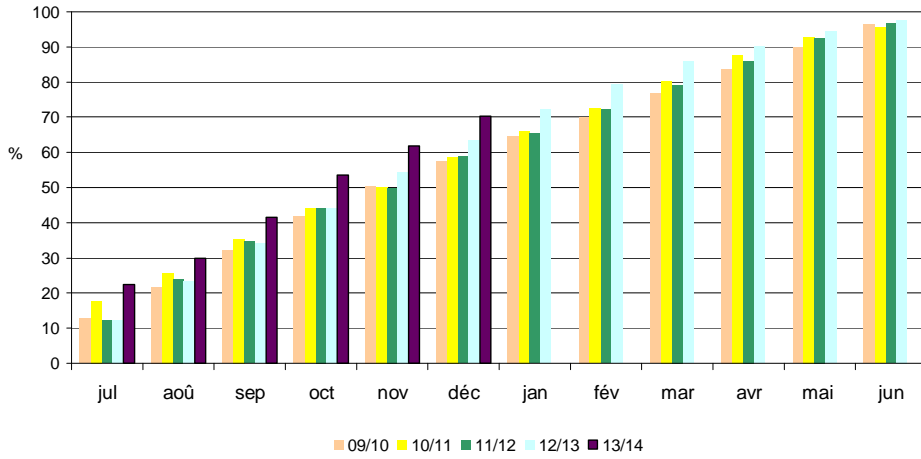

Utilisations mensuelles cumulées

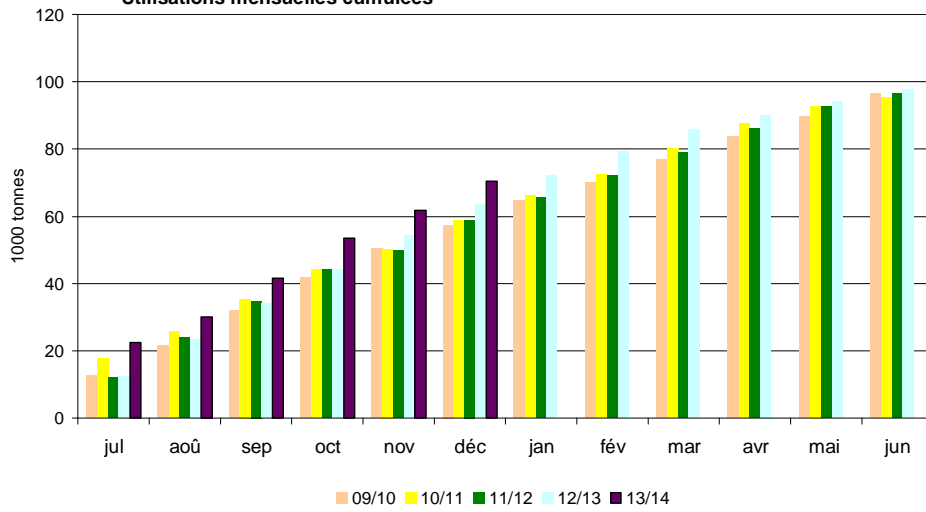

Triturations mensuelles

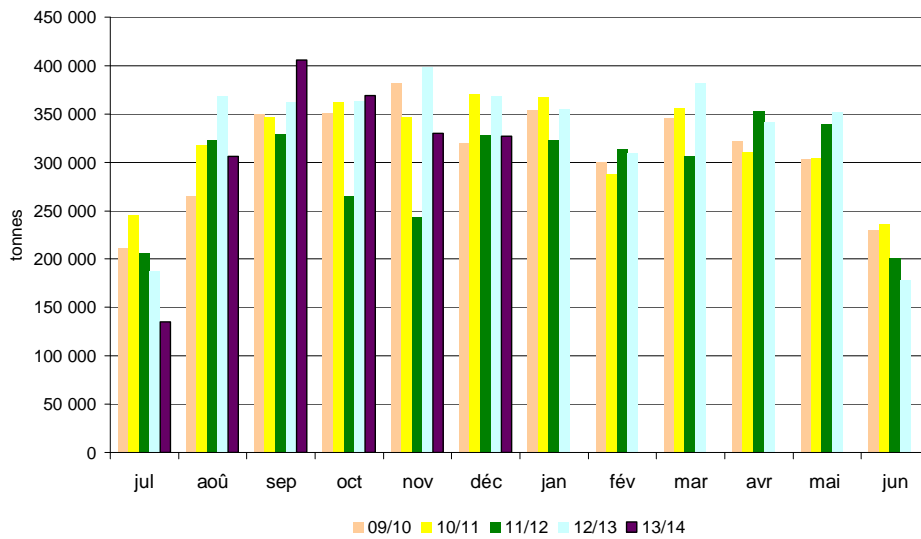

Sources: FranceAgriMer, Douanes

# Bilan Tournesol des dernières campagnes

## Bilan prévisionnel tournesol

Campagne 2013/14

Bilan prévisionnel tournesol

1000 tonnes	2013-14 Prévisionnel janvier 2014	2012-13 Provisoire	2011-12 Semi-définitif	2010 -11	2009-10	2008-2009	2007-08	2006-07	Evolution 2013-14 / 2012-13
<b>RESSOURCES</b>									
Surfaces (1000 ha)	765	680	742	695	725	627	515	642	13%
Rendement (t/ha)	2,01	2,31	2,54	2,36	2,33	2,51	2,55	2,16	-13%
<b>Production (1000 t)</b>	<b>1 537</b>	<b>1 573</b>	<b>1 885</b>	<b>1 640</b>	<b>1 690</b>	<b>1 575</b>	<b>1 313</b>	<b>1 386</b>	<b>-2%</b>
dont non commercialisée	104	102	182	110	64	172	93	21	
report non collecté	104	102	182	110	64	172	93	21	
<b>RESSOURCES pour le Marché</b>									
stock de report	249	206	208	238	190	155	235	55	21%
collecte	1 433	1 471	1 703	1 530	1 626	1 403	1 220	1 365	-3%
dont semences								10	
dont jachère industrielle et ACE									
ajustement		-100	-90	30				100	
importations	440	237	353	270	149	228	42	211	86%
UE	425	215	347	206	105	85	33	18	
pays tiers	15	22	6	64	43	143	8	192	
<b>TOTAL DES RESSOURCES</b>	<b>2 122</b>	<b>1 814</b>	<b>2 174</b>	<b>2 068</b>	<b>1 965</b>	<b>1 786</b>	<b>1 497</b>	<b>1 731</b>	<b>17%</b>
<b>UTILISATIONS</b>									
transformations	1 499	1 148	1 540	1 435	1 374	1 263	1 027	1 054	30%
trituration <sup>1</sup>	1 450	1 102	1 500	1 399	1 345	1 234	1 023	1 015	
incorporation	10	7	13	10	11	8	4	22	
utilisation semences	10	10	10	11	10	7	1	3	
freinte	29	29	17	15	8	14	0	14	
exportations	355	417	428	425	353	333	315	442	-15%
UE	345	407	420	417	346	328	309	437	
pays tiers	10	10	8	8	6	5	6	5	
<b>TOTAL DES UTILISATIONS</b>	<b>1 854</b>	<b>1 565</b>	<b>1 968</b>	<b>1 860</b>	<b>1 727</b>	<b>1 596</b>	<b>1 342</b>	<b>1 496</b>	<b>18%</b>
<b>STOCKS au 30 juin<sup>2</sup></b>	<b>268</b>	<b>249</b>	<b>206</b>	<b>208</b>	<b>238</b>	<b>190</b>	<b>155</b>	<b>235</b>	<b>8%</b>
dont stock collecteurs			89	125	190				
dont stock FAB				48					
dont stock Tritrateurs				35					

Sources : Estimations FranceAgrMer - Commission bilans et Douanes - GNIS

1. Y compris non adhérents à Huileries de France

2. UE 28 depuis la récolte 2013

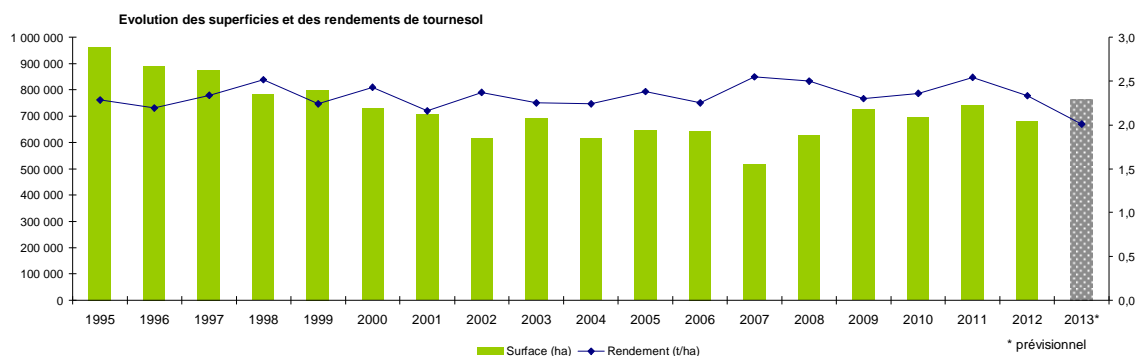

Sources : SSP - MAAF



# Bilan Tournesol pour la campagne 2013/14

## Situation mensuelle tournesol

Campagne 2013/14

1000 tonnes	juil-13	août-13	sept-13	oct-13	nov-13	déc-13	janv-14	févr-14	mars-14	avr-14	mai-14	juin-14
<b>stock</b>	249	142	64	294	776	852	771					
<b>collecte mensuelle</b> (y.c.semences)	4	1	238	662	146	60	48					
ajustement statistique												
<b>importations</b>	18	11	70	40	91	54						
UE	16	10	69	39	89	53						
pays tiers	2	1	1	0	2	1						
<b>total ressources</b>	271	154	372	996	1013	967						
<b>transformations</b>	102	65	61	173	131	150						
trituration <sup>1</sup>	97	61	51	155	123	144						
autre trituration	3	3	3	3	3	3						
incorporation <sup>2</sup>	1	0	1	1	1	1	1					
utilisations semences	1	1	1	1	1	1	1					
freinte	0	0	5	13	3	1						
<b>exportations</b>	28	24	17	47	30	46						
UE	28	24	17	46	28	45						
pays tiers	0	0	0	1	1	1						
<b>total utilisations</b>	130	90	78	220	160	196						
<b>stock fin mois</b>	142	64	294	776	852	771						

Sources: FranceAgriMer, Douanes

1. uniquement les adhérents à Huileries de France

2. les chiffres d'incorporation sont issus de l'exploitation de l'état 13

## Situation mensuelle cumulée tournesol

Campagne 2013/14

1000 tonnes	juil-13	août-13	sept-13	oct-13	nov-13	déc-13	janv-14	févr-14	mars-14	avr-14	mai-14	juin-14	Prévisionnel campagne 2013/14
<b>stock</b>	249	249	249	249	249	249	249						249
<b>collecte mensuelle</b> (y.c.semences)	4	5	243	905	1051	1111	1160						1433
ajustement statistique													
<b>importations</b>	18	29	99	139	229	284							440
UE	16	26	95	135	224	277							425
pays tiers	2	3	3	4	6	7							15
<b>total ressources</b>	271	283	591	1293	1530	1644							2 122
<b>transformation</b>	102	167	228	401	532	682							1 499
trituration <sup>1</sup>	97	158	209	364	487	631							1 414
autres triturations	3	6	9	12	15	18							36
incorporation <sup>2</sup>	1	1	2	3	4	5	6						10
utilisations semences	1	2	3	4	5	6	6	6					10
freinte	0	0	5	18	21	22							29
<b>exportations</b>	28	52	70	116	146	192							355
UE	28	52	69	115	143	188							345
pays tiers	0	0	0	1	2	4							10
<b>total utilisations</b>	130	219	297	517	677	874							1 854
<b>stock fin mois</b>	142	64	294	776	852	771							268

Sources: FranceAgriMer, Douanes

1. uniquement les adhérents à Huileries de France

2. les chiffres d'incorporation sont issus de l'exploitation de l'état 13

## Situation mensuelle cumulée tournesol

Campagne 2012/13

1000 tonnes	juil-12	août-12	sept-12	oct-12	nov-12	déc-12	janv-13	févr-13	mars-13	avr-13	mai-13	juin-13	Provisoire septembre 2013 (au 24/09/13)
<b>stock</b>	206	206	206	206	206	206	206	206	206	206	206	206	206
<b>collecte mensuelle</b> (y.c.semences)	1	53	854	1156	1227	1255	1294	1326	1361	1397	1441	1471	1471
ajustement statistique	-8	-16	-24	-32	-40	-48	-56	-64	-73	-82	-91	-100	-100
<b>importations</b>	23	24	43	90	96	99	103	124	126	167	204	239	237
UE	20	21	39	81	83	85	88	107	109	148	185	219	215
pays tiers	3	4	4	9	13	14	16	17	18	19	19	20	22
<b>total ressources</b>	222	268	1080	1419	1489	1512	1547	1592	1621	1688	1760	1816	1 814
<b>transformation</b>	68	122	216	338	424	543	657	741	819	918	1022	1150	1 148
trituration <sup>1</sup>	65	114	185	294	374	486	596	672	744	839	940	1066	1 066
autres triturations	2	4	9	14	18	22	24	30	34	35	36	36	36
incorporation <sup>2</sup>	1	1	2	2	3	3	4	4	5	6	6	7	7
utilisations semences	1	2	3	4	5	6	7	8	9	10	11	12	10
freinte	0	1	17	23	25	25	26	27	27	28	29	29	29
<b>exportations</b>	13	20	49	102	147	186	229	269	312	354	389	418	417
UE	13	20	49	102	146	185	226	262	302	344	378	407	407
pays tiers	0	0	0	0	1	2	4	7	10	10	10	10	10
<b>total utilisations</b>	82	142	264	440	571	729	887	1011	1131	1272	1411	1567	1 565
<b>stock fin mois</b>	140	126	815	979	918	783	661	582	490	416	349	249	249

Sources: FranceAgriMer, Douanes

1. uniquement les adhérents à Huileries de France

2. les chiffres d'incorporation sont issus de l'exploitation de l'état 13

# TOURNESOL

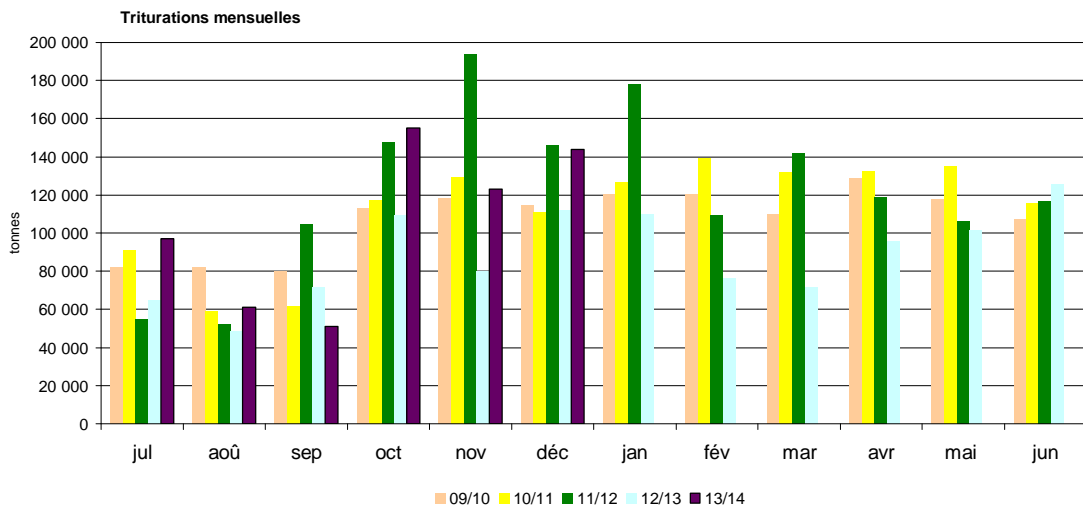
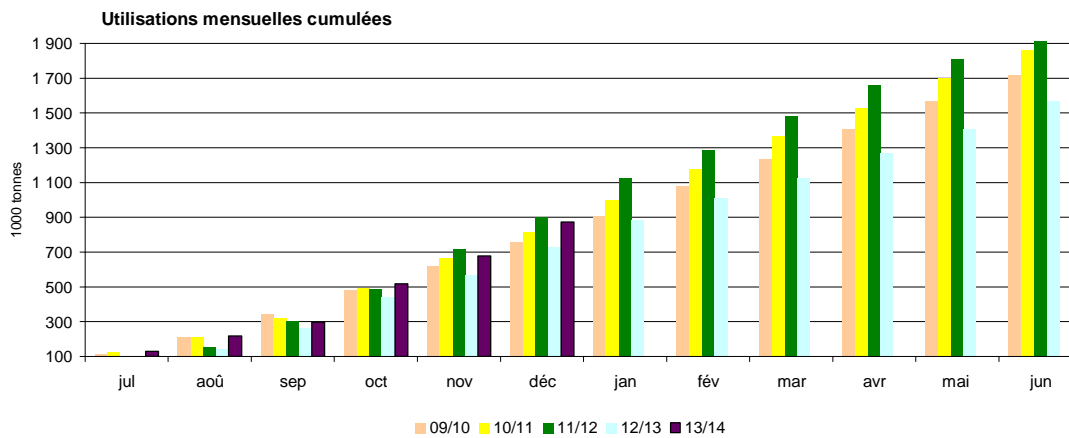
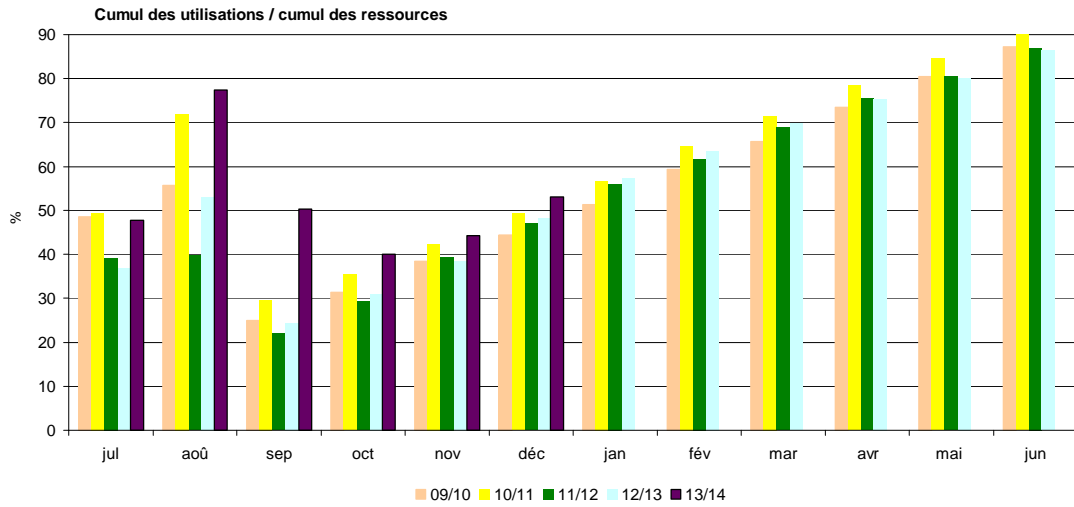

Sources: FranceAgriMer, Douanes

# Bilan Soja des dernières campagnes

## Bilan prévisionnel soja

1000 tonnes	2013-14 Prévisionnel janvier 2014	2012-13 Provisoire	2011-12 Semi-définitif	2010 -11	2009-10	2008-09	2007/08	2006/07	Evolution 2013-14 / 2012-13
<b>RESSOURCES</b>									
Surfaces (1000 ha)	42	37	42	51	44	22	32	45	14%
Rendement (t/ha)	2,68	2,78	2,96	2,73	2,53	2,87	2,75	2,73	-4%
Production (1000 t)	112	104	124	138	110	62	88	123	8%
dont non commercialisée	22	17	16	23	14	12	14	10	29%
report non collecté	22	17	16	23	14	12	14	10	
<b>RESSOURCES pour le Marché</b>									
stock de report	21	34	58	34	34	35	34	58	-38%
collecte	90	87	108	116	96	50	74	113	3%
dont semences								8	
ajustement statistique		20	51						
importations	600	616	647	555	566	627,7	372	393	-3%
UE	30	33	52	48	52	55,7	63	50	
pays tiers	570	583	595	507	514	572	309	343	
<b>TOTAL DES RESSOURCES</b>	<b>711</b>	<b>757</b>	<b>864</b>	<b>704</b>	<b>696</b>	<b>713</b>	<b>480</b>	<b>564</b>	<b>-6%</b>
<b>UTILISATIONS</b>									
transformations	664	707	796	615	635	673	437	501	-6%
trituration <sup>1</sup>	545	582	633	462	484	482	257	342	
incorporation	30	46	64	60	53	45	58	66	
extrusion	35	35	45	45	45	35	35	55	
autres utilisations (alimentation humaine)	50	40	50	45	50	35	55	35	
utilisation semences	4	4	4	4	3	3	3	3	
ajustement statistique						73	30		
exportations	25	29	34	31	27	6	8	29	-14%
UE	15	21	26	22	20	4	7	24	
pays tiers	10	8	8	9	7	2	1	5	
<b>TOTAL DES UTILISATIONS</b>	<b>689</b>	<b>736</b>	<b>830</b>	<b>646</b>	<b>662</b>	<b>679</b>	<b>445</b>	<b>530</b>	<b>-6%</b>
<b>STOCKS au 30 juin<sup>2</sup></b>									
dont stock collecteurs	22	21	34	58	34	34	35	34	5%
dont stock FAB		16	22	33	14	16	20	22	
dont stock Tritrateurs		4	3	2	3				

Sources : Estimations FranceAgriMer - Commission bilans et Douanes - GNIS

1. Y compris non adhérents à Huileries de France

2. UE 28 depuis la récolte 2013

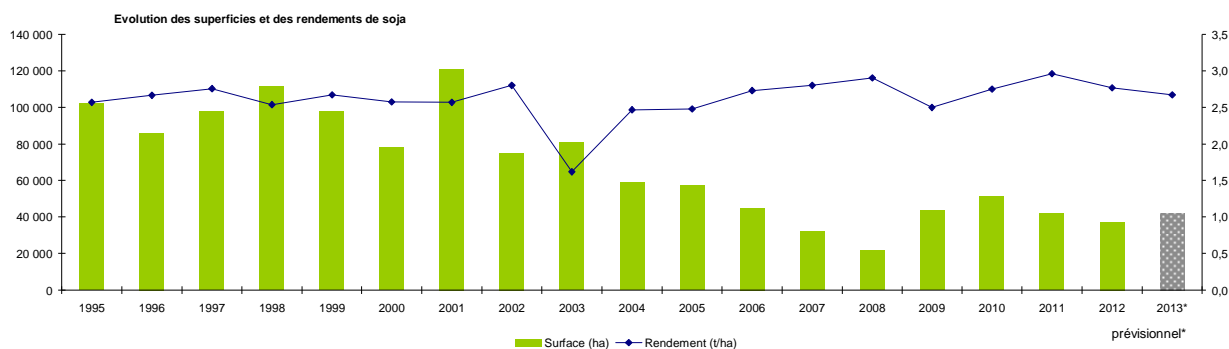

Sources : SSP - MAAF

# Bilan Soja pour la campagne 2013/14

## Situation mensuelle soja

Campagne 2013/14

1000 tonnes	juil-13	août-13	sept-13	oct-13	nov-13	déc-13	janv-14	févr-14	mars-14	avr-14	mai-14	juin-14
<b>stock</b>	21	13	10	18	57	67	63					
<b>collecte mensuelle</b> (y.c. semences)	1	0	10	47	16	4	3					
ajustement statistique	-25	40	4	-14	-5	21						
<b>importations</b>	86	11	3	29	69	39						
UE	2	2	2	2	4	3						
pays tiers	85	9	1	26	65	36						
<b>total ressources</b>	83	65	28	80	137	130						
<b>transformations</b>	69	53	9	20	68	66						
trituration	59	44	0	10	58	55						
incorporation <sup>1</sup>	2	2	2	3	3	3	3					
extrusion	3	3	3	3	3	3						
autres utilisations	4	4	4	4	4	4						
utilisation semences	0,3	0,3	0,3	0,3	0,3	0,3						
<b>exportations</b>	1	1	1	2	2	2						
UE	1	1	1	1	1	1						
pays tiers	0	0	0	1	1	1						
<b>total utilisations</b>	70	54	10	22	70	67						
<b>stock fin mois</b>	13	10	18	57	67	63						

Sources: FranceAgriMer, Douanes

1. les chiffres d'incorporation sont issus de l'exploitation de l'état 13

## Situation mensuelle cumulée soja

Campagne 2013/14

1000 tonnes	juil-13	août-13	sept-13	oct-13	nov-13	déc-13	janv-14	févr-14	mars-14	avr-14	mai-14	juin-14	Prévisionnel campagne 2013/14
<b>stock</b>	21	21	21	21	21	21	21						21
<b>collecte mensuelle</b> (y.c. semences)	1	1	11	58	74	77	80						90
ajustement statistique	-25	15	19	5	0	21							600
<b>importations</b>	86	98	101	130	199	238							30
UE	2	4	6	8	12	15							570
pays tiers	85	94	95	122	187	223							711
<b>total ressources</b>	83	134	152	214	294	357							664
<b>transformations</b>	69	122	131	151	220	285							545
trituration	59	103	103	113	171	226							30
incorporation <sup>1</sup>	2	4	6	9	12	15	18						35
extrusion	3	6	9	12	15	18							50
autres utilisations	4	8	12	16	20	24							4
utilisation semences	0	1	1	1	2	2							25
<b>exportations</b>	1	2	3	5	7	9							15
UE	1	2	3	4	5	6							10
pays tiers	0	0	0	1	2	3							689
<b>total utilisations</b>	70	124	134	157	227	294							22
<b>stock fin mois</b>	13	10	18	57	67	63							

Sources: FranceAgriMer, Douanes

1. les chiffres d'incorporation sont issus de l'exploitation de l'état 13

## Situation mensuelle cumulée soja

Campagne 2012/13

1000 tonnes	juil-12	août-12	sept-12	oct-12	nov-12	déc-12	janv-13	févr-13	mars-13	avr-13	mai-13	juin-13	Provisoire septembre 2013 (au 24/09/13)
<b>stock</b>	34	34	34	34	34	34	34	34	34	34	34	34	34
<b>collecte mensuelle</b> (y.c. semences)	1	2	21	66	76	78	81	83	84	86	87	88	87
ajustement statistique	2	-14	-21	-19	-26	-6	25	13	-21	15	15	20	20
<b>importations</b>	45	85	159	214	283	327	356	426	501	528	561	615	616
UE	3	7	9	13	16	19	22	24	29	27	29	31	33
pays tiers	42	79	149	201	267	309	335	402	472	501	531	583	583
<b>total ressources</b>	82	107	193	295	366	434	497	556	598	663	696	756	757
<b>transformations</b>	64	92	163	226	295	365	429	494	541	608	641	706	707
trituration	51	67	127	178	235	295	350	405	442	500	525	582	582
incorporation <sup>1</sup>	6	10	14	19	23	27	30	33	36	39	42	44	46
extrusion	3	6	9	12	15	18	21	24	27	30	33	36	35
autres utilisations	4	8	12	16	20	23	26	29	32	35	38	41	40
utilisation semences	0	1	1	1	2	2	2	3	3	3	4	4	4
<b>exportations</b>	1	2	5	13	15	17	19	21	23	25	27	29	29
UE	1	2	3	8	10	11	13	14	16	17	19	21	21
pays tiers	0	0	2	4	5	6	7	7	7	8	8	8	8
<b>total utilisations</b>	65	94	168	238	310	383	448	515	564	633	668	735	736
<b>stock fin mois</b>	17	13	25	57	56	51	49	41	35	30	28	21	21

Sources: FranceAgriMer, Douanes

1. les chiffres d'incorporation sont issus de l'exploitation de l'état 13

# SOJA

## Cumul des utilisations / Cumul des ressources

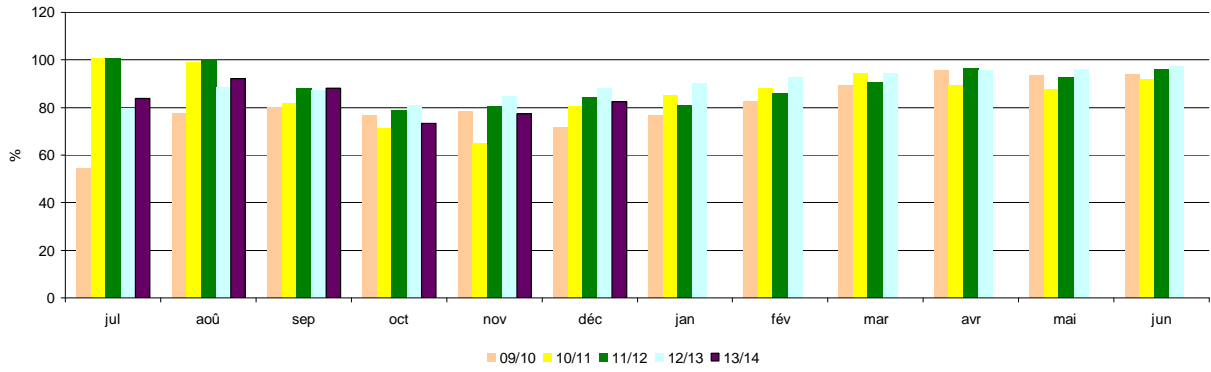

## Utilisations mensuelles cumulées

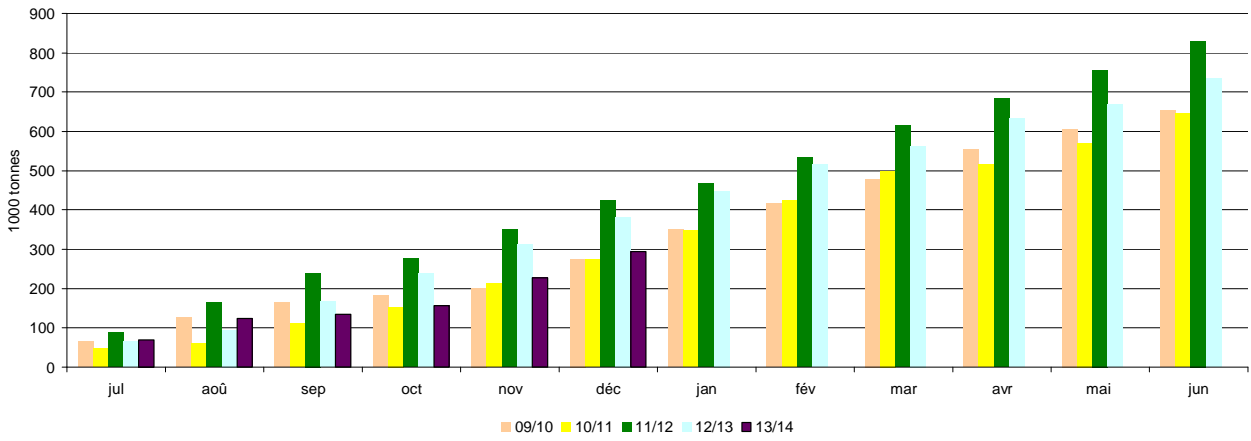

## Triturations mensuelles

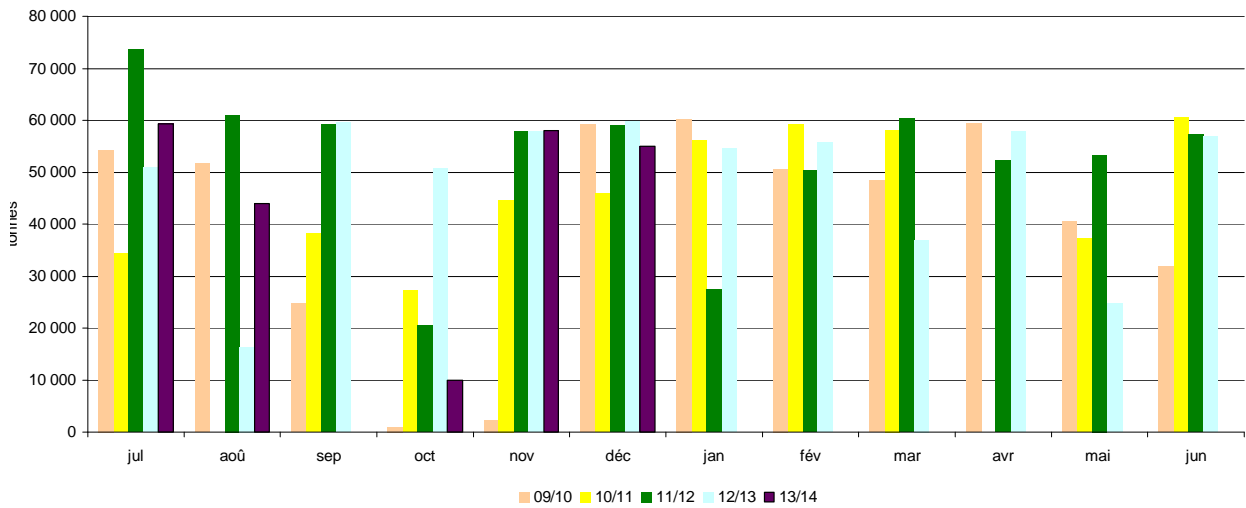

Sources: FranceAgriMer, Douanes

# Bilan Pois des dernières campagnes

## Bilan prévisionnel pois

1000 tonnes	2013-14 Prévisionnel janvier 2014	2012-13 Provisoire	2011-12 Semi- définitif	2010-11	2009-10	2008-09	2007-08	2006-07	Evolution 2013-14 / 2012-13
<b>RESSOURCES</b>									
Surfaces (1000 ha)	120	133	183	246	112	97	160	237	-10%
Rendement (t/ha)	4,14	4,15	3,62	4,43	4,84	4,70	3,64	4,16	0%
Production (1000 t)	497	553	659	1 088	542	456	582	986	-10%
dont non commercialisée	108	116	138	201	99	99	109	75	
report non collecté	108	116	138	201	99	99	109	75	
<b>RESSOURCES pour le Marché</b>									
stock de report	58	50	83	34	45	97	77	123	16%
collecte	389	437	521	891	443	357	473	911	-11%
dont semences		20	26	45	28	15	23	38	
importations	10	15	5	8	14	12	36	8	
UE	5	4	3	5	6	5	6	5	
pays tiers	5	11	2	3	8	7	30	3	
<b>TOTAL DES RESSOURCES</b>	<b>457</b>	<b>502</b>	<b>609</b>	<b>933</b>	<b>502</b>	<b>466</b>	<b>586</b>	<b>1 042</b>	<b>-9%</b>
<b>UTILISATIONS</b>									
Transformations	230	235	200	482	264	161	244	500	-2%
incorporation <sup>1</sup>	75	65	66	281	104	73	112	340	
autres <sup>2</sup>	20	35	14	76	41	1	40	100	
alimentation humaine et ingrédients non alimentaires	120	120	100	100	90	70	80	30	
utilisation semences	15	15	20	25	29	17	12	30	
exportations	190	209	359	369	207	257	245	465	-9%
UE	150	150	127	212	133	162	161	260	
pays tiers	40	59	232	156	74	95	84	205	
<b>TOTAL DES UTILISATIONS</b>	<b>420</b>	<b>444</b>	<b>559</b>	<b>851</b>	<b>471</b>	<b>418</b>	<b>489</b>	<b>965</b>	<b>-5%</b>
<b>STOCKS au 30 juin <sup>3</sup></b>	<b>37</b>	<b>58</b>	<b>50</b>	<b>83</b>	<b>34</b>	<b>48</b>	<b>97</b>	<b>77</b>	<b>-36%</b>
dont stock collecteurs		56	47	77	31	42			
dont stock FAB		2	3	6	3	3			

Sources : Estimations FranceAgriMer - Commission bilans et Douanes - GNIS

1. Chiffres issus des déclarations des FAB - état 13

2. Y compris achats directs des éleveurs auprès des collecteurs

3. UE 28 depuis la récolte 2013

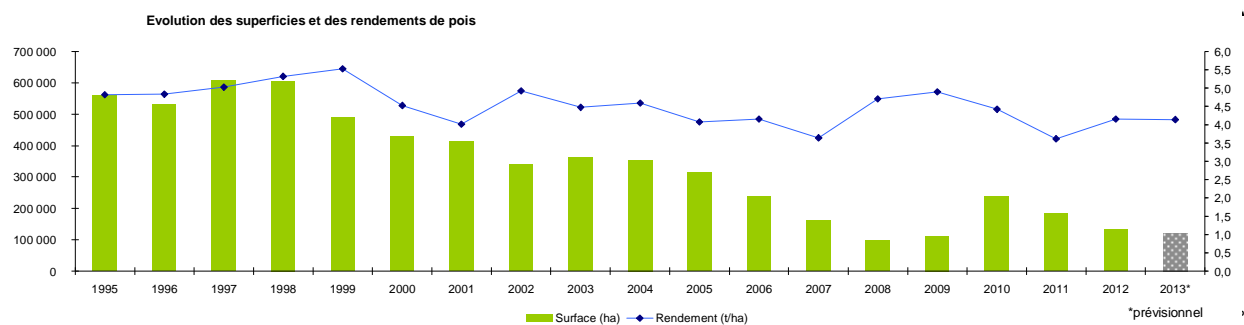

Sources : SSP - MAAF

# Bilan Pois pour la campagne 2013/14

## Situation mensuelle pois

Campagne 2013/14

1000 tonnes	juil-13	août-13	sept-13	oct-13	nov-13	déc-13	janv-14	févr-14	mars-14	avr-14	mai-14	juin-14
<b>stock</b>	<b>58</b>	<b>116</b>	<b>227</b>	<b>221</b>	<b>194</b>	<b>174</b>	<b>150</b>					
<b>collecte mensuelle</b> (y.c.semences)	<b>91</b>	<b>146</b>	<b>32</b>	<b>17</b>	<b>19</b>	<b>14</b>	<b>20</b>					
<b>importations</b>	<b>0,8</b>	<b>0,3</b>	<b>0,5</b>	<b>0,6</b>	<b>0,9</b>	<b>1,4</b>						
UE	0,6	0,2	0,3	0,4	0,3	0,5						
pays tiers	0,2	0,1	0,1	0,2	0,6	0,9						
<b>total ressources</b>	<b>150</b>	<b>262</b>	<b>259</b>	<b>238</b>	<b>214</b>	<b>190</b>						
<b>utilisations internes</b>	<b>17</b>	<b>19</b>	<b>21</b>	<b>26</b>	<b>22</b>	<b>19</b>						
incorporation <sup>1</sup>	4,1	6,0	7,7	13,2	9,1	6,6	5,0					
autres <sup>2</sup>	1,6	1,6	1,6	1,6	1,6	1,6						
alimentation humaine	10	10	10	10	10	10						
utilisations semences	1,3	1,3	1,3	1,3	1,3	1,3						
<b>exportations</b>	<b>17</b>	<b>16</b>	<b>18</b>	<b>18</b>	<b>18</b>	<b>20</b>						
UE	12	12	11	17	14	18						
pays tiers	5	4	7	1	4	3						
<b>total utilisations</b>	<b>34</b>	<b>35</b>	<b>39</b>	<b>44</b>	<b>40</b>	<b>40</b>						
<b>stock fin mois</b>	<b>116</b>	<b>227</b>	<b>221</b>	<b>194</b>	<b>174</b>	<b>150</b>						

Sources: FranceAgriMer, Douanes

1. les chiffres d'incorporation sont issus de l'exploitation de l'état 13

2. y.c. les achats directs des éleveurs

## Situation mensuelle cumulée pois

Campagne 2013/14

1000 tonnes	juil-13	août-13	sept-13	oct-13	nov-13	déc-13	janv-14	févr-14	mars-14	avr-14	mai-14	juin-14	Prévisionnel campagne 2013/14
<b>stock</b>	<b>58</b>	<b>58</b>	<b>58</b>	<b>58</b>	<b>58</b>	<b>58</b>	<b>58</b>	<b>58</b>					<b>58</b>
<b>collecte mensuelle</b> (y.c.semences)	<b>91</b>	<b>237</b>	<b>269</b>	<b>286</b>	<b>305</b>	<b>319</b>	<b>338</b>						<b>389</b>
<b>importations</b>	<b>0,8</b>	<b>1,2</b>	<b>1,6</b>	<b>2,2</b>	<b>3,1</b>	<b>4,5</b>							<b>10</b>
UE	0,6	0,8	1,2	1,5	1,9	2,4							5
pays tiers	0,2	0,3	0,5	0,7	1,3	2,2							5
<b>total ressources</b>	<b>150</b>	<b>296</b>	<b>328</b>	<b>346</b>	<b>366</b>	<b>381</b>							<b>457</b>
<b>utilisations internes</b>	<b>17</b>	<b>36</b>	<b>56</b>	<b>83</b>	<b>105</b>	<b>124</b>							<b>230</b>
incorporation <sup>1</sup>	4	10	18	31	40	47	52						75
autres <sup>2</sup>	2	3	5	6	8	10							20
alimentation humaine	10	20	30	40	50	60							120
utilisations semences	1	3	4	5	6	8							15
<b>exportations</b>	<b>17</b>	<b>33</b>	<b>51</b>	<b>69</b>	<b>87</b>	<b>107</b>							<b>190</b>
UE	12	24	35	51	66	83							150
pays tiers	5	9	17	17	21	24							40
<b>total utilisations</b>	<b>34</b>	<b>69</b>	<b>108</b>	<b>151</b>	<b>191</b>	<b>231</b>							<b>420</b>
<b>stock fin mois</b>	<b>116</b>	<b>227</b>	<b>221</b>	<b>194</b>	<b>174</b>	<b>150</b>							<b>37</b>

Sources: FranceAgriMer, Douanes

1. les chiffres d'incorporation sont issus de l'exploitation de l'état 13

2. y.c. les achats directs des éleveurs

## Situation mensuelle cumulée pois

Campagne 2012/13

1000 tonnes	juil-12	août-12	sept-12	oct-12	nov-12	déc-12	janv-13	févr-13	mars-13	avr-13	mai-13	juin-13	Provisoire septembre 2013 (au 24/09/2013)
<b>stock</b>	<b>50</b>	<b>50</b>	<b>50</b>	<b>50</b>	<b>50</b>	<b>50</b>	<b>50</b>	<b>50</b>	<b>50</b>	<b>50</b>	<b>50</b>	<b>50</b>	<b>50</b>
<b>collecte mensuelle</b> (y.c.semences)	<b>170</b>	<b>283</b>	<b>317</b>	<b>336</b>	<b>357</b>	<b>369</b>	<b>386</b>	<b>397</b>	<b>410</b>	<b>421</b>	<b>432</b>	<b>438</b>	<b>437</b>
<b>importations</b>	<b>0,2</b>	<b>0,5</b>	<b>0,7</b>	<b>8,0</b>	<b>8,6</b>	<b>9,7</b>	<b>10,9</b>	<b>12,6</b>	<b>13,8</b>	<b>14,6</b>	<b>14,9</b>	<b>15,4</b>	<b>15</b>
UE	0,2	0,4	0,5	1,1	1,5	1,7	2,1	3,3	3,9	4,2	4,4	4,5	4
pays tiers	0,0	0,2	0,2	6,9	7,0	8,0	8,8	9,4	9,9	10,4	10,5	10,9	11
<b>total ressources</b>	<b>220</b>	<b>334</b>	<b>368</b>	<b>394</b>	<b>416</b>	<b>429</b>	<b>447</b>	<b>460</b>	<b>473</b>	<b>486</b>	<b>497</b>	<b>504</b>	<b>502</b>
<b>utilisations internes</b>	<b>19</b>	<b>40</b>	<b>63</b>	<b>85</b>	<b>104</b>	<b>124</b>	<b>142</b>	<b>160</b>	<b>178</b>	<b>197</b>	<b>216</b>	<b>235</b>	<b>235</b>
incorporation <sup>1</sup>	4	11	20	28	33	39	43	46	50	55	60	65	65
autres <sup>2</sup>	3	6	9	12	15	17	20	23	26	29	32	35	35
alimentation humaine	10	20	30	40	50	60	70	80	90	100	110	120	120
utilisations semences	1	3	4	5	7	8	9	10	12	13	14	16	15
<b>exportations</b>	<b>8</b>	<b>21</b>	<b>34</b>	<b>45</b>	<b>59</b>	<b>79</b>	<b>89</b>	<b>102</b>	<b>123</b>	<b>148</b>	<b>196</b>	<b>209</b>	<b>209</b>
UE	8	19	30	41	52	62	71	82	102	121	138	150	150
pays tiers	0	3	4	4	7	17	18	20	22	27	58	59	59
<b>total utilisations</b>	<b>27</b>	<b>61</b>	<b>97</b>	<b>130</b>	<b>163</b>	<b>203</b>	<b>231</b>	<b>262</b>	<b>301</b>	<b>345</b>	<b>412</b>	<b>444</b>	<b>444</b>
<b>stock fin mois</b>	<b>193</b>	<b>273</b>	<b>271</b>	<b>264</b>	<b>252</b>	<b>225</b>	<b>216</b>	<b>198</b>	<b>172</b>	<b>141</b>	<b>84</b>	<b>58</b>	<b>58</b>

Sources: FranceAgriMer, Douanes, Huileries de France

1. les chiffres d'incorporation sont issus de l'exploitation de l'état 13

2. y.c. les achats directs des éleveurs

# POIS

Cumul des utilisations / cumul des ressources

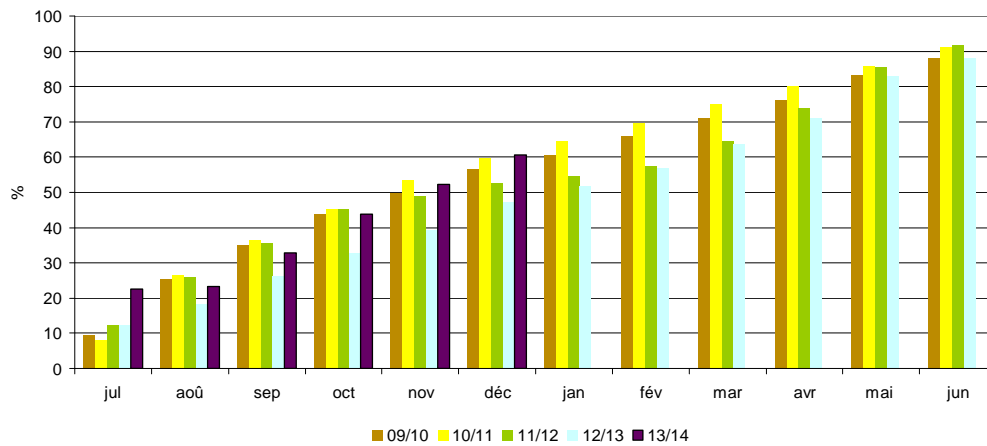

Utilisations mensuelles cumulées

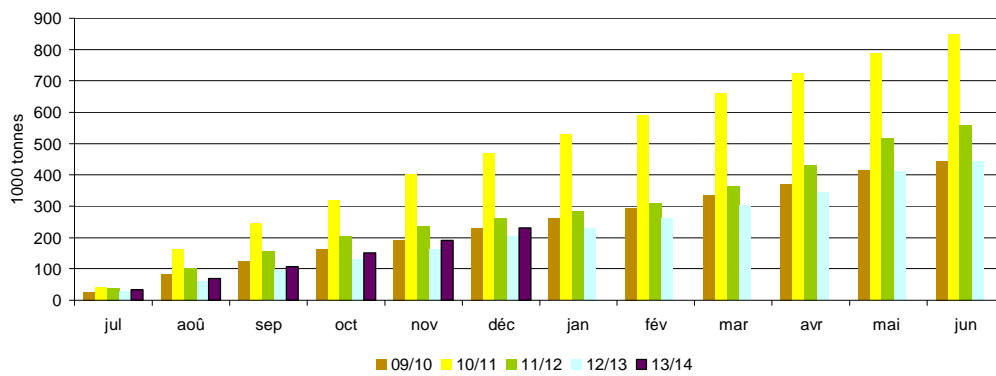

Exportations mensuelles

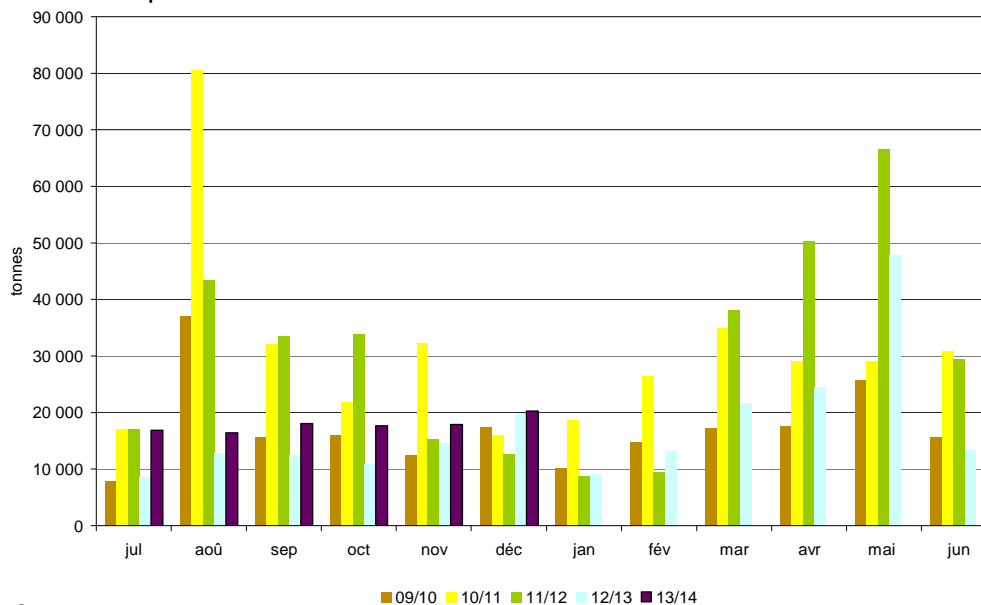

Sources: FranceAgriMer, Douanes, UNIP



# Bilan Féverole des dernières campagnes

## Bilan prévisionnel féverole

### Bilan prévisionnel féverole

1000 tonnes	2013-14 Prévisionnel janvier 2014	2012-13 Provisoire	2011-12 Semi-définitif	2010-11	2009-10	2008-09	2007-08	2006-07	Evolution 2013-14 / 2012-13
<b>RESSOURCES</b>									
<b>Surfaces (1000 ha)</b>	68	60	92	150	87	61	53	78	13%
<b>Rendement (t/ha)</b>	3,54	4,53	3,77	3,19	5,01	5,21	4,53	3,72	-22%
<b>Production (1000 t)</b>	241	274	347	479	436	318	240	290	-12%
dont non commercialisée	46	45	78	78	51	38	47	52	
report non collecté		38	78	78	51	38	47	52	
<b>RESSOURCES pour le Marché</b>									
stock de report	15	25	45	41	18	10	40	41	-40%
collecte	195	229	269	401	385	280	193	238	-15%
dont semences		7	7	11	9	6	8	8	
importations	12	12	6	4	2	3	7	6	
UE	11	11	5	4	1	2	7	6	
pays tiers	1	1	1	0	0	1	0	0	
<b>TOTAL DES RESSOURCES</b>	<b>222</b>	<b>266</b>	<b>320</b>	<b>446</b>	<b>405</b>	<b>293</b>	<b>240</b>	<b>285</b>	<b>-17%</b>
<b>UTILISATIONS</b>									
<b>Transformations</b>	37	31	34	97	95	58	24	54	19%
incorporation <sup>1</sup>	15	9	12	21	34	12	7	20	
autres <sup>2</sup>	5	5	5	58	43	31	5	9	
alimentation humaine	10	10	10	10	8	7	6	13	
utilisation semences	7	7	7	8	10	8	6	12	
exportations	160	220	261	307	277	217	206	191	-27%
UE	20	22	29	34	19	18	25	49	
pays tiers	140	198	232	272	258	199	181	142	
<b>TOTAL DES UTILISATIONS</b>	<b>197</b>	<b>251</b>	<b>295</b>	<b>403</b>	<b>372</b>	<b>275</b>	<b>230</b>	<b>245</b>	<b>-22%</b>
<b>STOCKS au 30 juin <sup>3</sup></b>	<b>25</b>	<b>15</b>	<b>25</b>	<b>45</b>	<b>41</b>	<b>18</b>	<b>10</b>	<b>40</b>	<b>67%</b>
dont stock collecteurs		15	21	45	41	18	10	40	
dont stock FAB									

Sources : Estimations FranceAgriMer - Commission bilans et Douanes - GNIS

1. Chiffres issus des déclarations des FAB - état 13

2. Y compris achats directs des éleveurs auprès des collecteurs

3. UE 28 depuis la récolte 2013

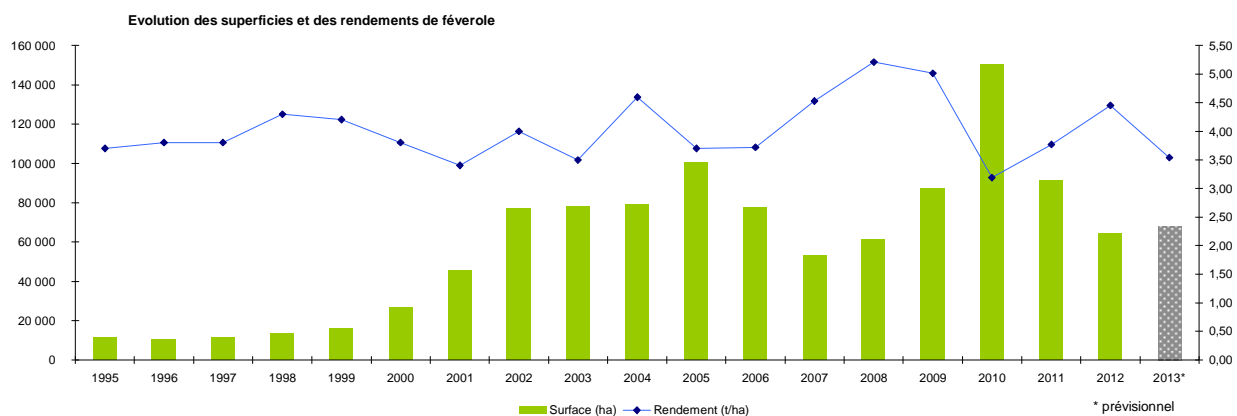

Sources : SSP - MAAF

# Bilan Féverole pour la campagne 2013/14

## Situation mensuelle féverole

Campagne 2013/14

1000 tonnes	juil-13	août-13	sept-13	oct-13	nov-13	déc-13	janv-14	févr-14	mars-14	avr-14	mai-14	juin-14
<b>stock</b>	15	8	72	97	87	93	88					
<b>collecte mensuelle</b> (y.c.semences)	2	70	58	16	8	6	8					
ajustement statistique												
<b>importations</b>	0,6	0,3	0,5	0,3	4,6	4,6						
UE	0,5	0,3	0,4	0,3	4,6	4,6						
pays tiers	0,0	0,1	0,1	0,0	0,0	0,0						
<b>total ressources</b>	18	78	130	114	100	103						
<b>utilisations internes</b>	2	3	3	3	2	3						
incorporation <sup>1</sup>	0,4	0,8	0,7	0,9	0,9	0,9	1,0					
autres	0,4	0,4	0,4	0,4	0,4	0,4						
alimentation humaine	0,8	0,8	0,8	0,8	0,8	0,8						
utilisation semences	0,6	0,6	0,6	0,6	0,6	0,6						
<b>exportations</b>	8	3	31	24	5	13						
UE	0,4	0,2	1,6	2,0	1,1	0,9						
pays tiers	7,3	3,2	29,0	22,0	4,0	11,6						
<b>total utilisations</b>	10	6	33	27	8	15						
<b>stock fin mois</b>	8	72	97	87	93	88						

Sources: FranceAgriMer, Douanes

1. les chiffres d'incorporation sont issus de l'exploitation de l'état 13

## Situation mensuelle cumulée féverole

Campagne 2013/14

1000 tonnes	juil-13	août-13	sept-13	oct-13	nov-13	déc-13	janv-14	févr-14	mars-14	avr-14	mai-14	juin-14	Prévisionnel campagne 2013/14
<b>stock</b>	15	15	15	15	15	15	15						15
<b>collecte mensuelle</b> (y.c.semences)	2	72	130	146	155	161	169						195
ajustement statistique		0											
<b>importations</b>	1	1	1	2	6	11							12
UE	0,5	0,8	1,2	1,5	6,1	10,7							11
pays tiers	0,0	0,1	0,2	0,2	0,2	0,2							1
<b>total ressources</b>	18	88	146	163	176	187							222
<b>utilisations internes</b>	2	5	7	10	12	15							37
incorporation <sup>1</sup>	0,4	1,2	1,9	2,8	3,4	4,4	5,4						15
autres	0,4	0,8	1,2	1,6	2,0	2,4							5
alimentation humaine	0,8	1,6	2,4	3,2	4,0	4,8							10
utilisation semences	0,6	1,2	1,8	2,4	3,0	3,6							7
<b>exportations</b>	8	11	42	66	71	83							160
UE	0	1	2	4	5	6							20
pays tiers	7	11	40	62	66	77							140
<b>total utilisations</b>	10	16	49	76	83	99							197
<b>stock fin mois</b>	8	72	97	87	93	88							25

Sources: FranceAgriMer, Douanes

1. les chiffres d'incorporation sont issus de l'exploitation de l'état 13

## Situation mensuelle cumulée féverole

Campagne 2012/13

1000 tonnes	juil-12	août-12	sept-12	oct-12	nov-12	déc-12	janv-13	févr-13	mars-13	avr-13	mai-13	juin-13	Provisoire septembre 2013 (au 24/09/2013)
<b>stock</b>	25	25	25	25	25	25	25	25	25	25	25	25	25
<b>collecte mensuelle</b> (y.c.semences)	3	94	165	184	195	201	209	216	222	226	229	230	229
ajustement statistique													
<b>importations</b>	0	1	1	1	4	4	7	7	7	7	8	12	12
UE	0,3	0,5	0,6	0,8	3,7	3,8	6,2	6,3	6,6	6,9	7,3	10,9	11
pays tiers	0,1	0,2	0,3	0,3	0,4	0,4	0,5	0,5	0,6	0,6	0,6	0,7	1
<b>total ressources</b>	28	120	191	210	224	230	240	248	254	258	262	267	266
<b>utilisations internes</b>	3	5	8	11	13	16	19	21	24	26	29	31	31
incorporation <sup>1</sup>	0,8	1,6	2,5	3,5	4,4	5,4	6,3	6,9	7,7	8,4	9,0	9,5	9
autres	0,4	0,8	1,2	1,6	2,0	2,4	2,8	3,2	3,6	4,0	4,4	4,8	5
alimentation humaine	0,8	1,6	2,4	3,2	4,0	4,8	5,6	6,4	7,2	8,0	8,8	9,6	10
utilisation semences	0,6	1,2	1,8	2,4	3,0	3,6	4,2	4,8	5,4	6,0	6,6	7,2	7
<b>exportations</b>	18	28	61	95	114	131	150	170	179	188	197	220	220
UE	3	4	7	9	10	12	14	16	17	18	19	22	22
pays tiers	14	24	53	86	104	119	136	155	162	170	178	198	198
<b>total utilisations</b>	20	13	36	37	22	20	22	22	11	12	12	25	251
<b>stock fin mois</b>	8	87	122	104	96	83	71	56	51	43	35	15	15

Sources: FranceAgriMer, Douanes

1. les chiffres d'incorporation sont issus de l'exploitation de l'état 13

# FÉVEROLE

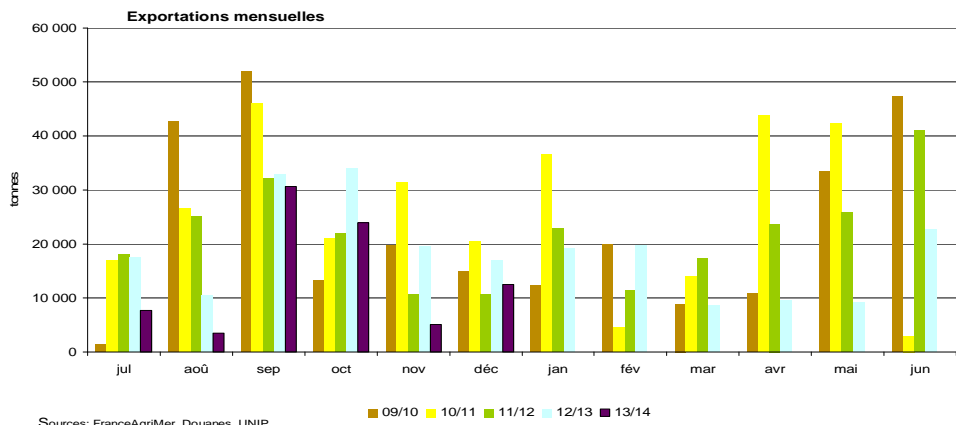
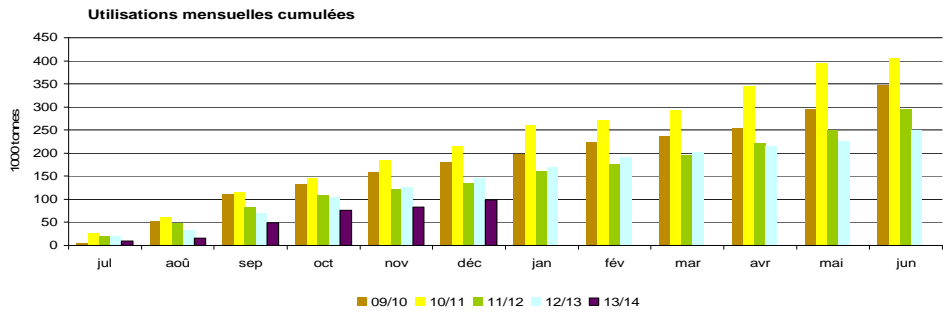
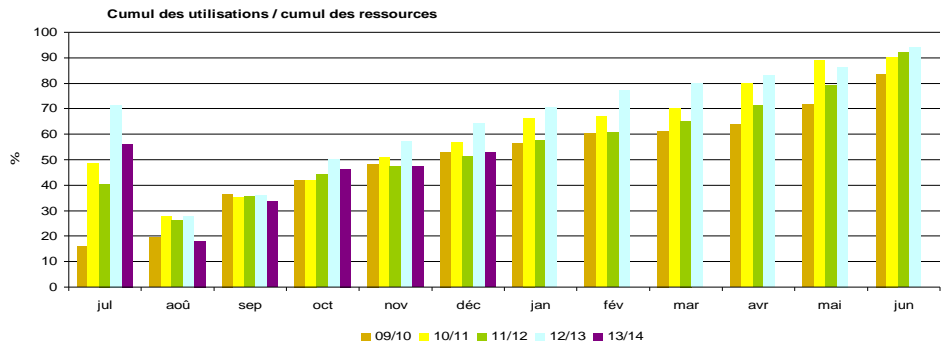

Sources: FranceAgriMer, Douanes, UNIP



# Triturations campagnes 2005/06 à 2013/14

## Triturations graines de colza

tonne	13/14	% réal.	12/13	% réal.	11/12	% réal.	10/11	% réal.	09/10	% réal.	08/09	% réal.	07/08	% réal.	06/07	% réal.	05/06	% réal.
juillet	135 000	4%	188 000	5%	206 172	6%	245 576	6%	211 079	6%	183 605	5%	128 573	5%	140 080	6%	75 864	3%
août	306 000	12%	369 000	14%	323 336	15%	317 468	15%	265 148	13%	228 745	12%	128 537	10%	92 862	11%	184 244	11%
septembre	406 000	24%	362 000	23%	329 407	24%	346 626	24%	350 043	22%	325 189	21%	204 403	18%	170 267	19%	182 939	19%
octobre	369 000	34%	363 000	32%	264 441	32%	361 775	33%	350 946	32%	304 730	30%	221 309	26%	212 662	29%	214 872	28%
novembre	330 000	43%	398 000	42%	243 379	39%	347 049	42%	382 318	42%	303 845	39%	229 611	35%	202 395	38%	202 811	37%
décembre	327 000	52%	368 000	52%	328 137	48%	370 789	52%	320 549	50%	337 692	49%	248 498	44%	200 206	47%	223 325	46%
janvier			355 000	61%	323 000	57%	366 729	61%	354 440	60%	332 431	58%	239 253	53%	186 346	56%	221 286	56%
février			310 000	68%	314 000	66%	288 067	69%	299 572	68%	280 123	66%	239 817	62%	206 926	65%	188 651	64%
mars			382 000	78%	306 000	75%	356 551	78%	345 769	77%	307 886	75%	274 476	73%	207 542	75%	229 640	74%
avril			342 000	87%	353 000	85%	310 766	86%	322 157	86%	291 786	83%	217 701	81%	178 301	83%	211 893	83%
mai			352 000	96%	339 000	94%	304 842	94%	303 173	94%	305 888	92%	252 970	91%	192 586	92%	223 465	92%
juin			178 000	100%	202 000	100%	236 388	100%	230 694	100%	269 097	100%	249 188	100%	166 498	100%	183 123	100%
Estim. hors adhérents HDF <sup>2</sup>	<b>720 000</b>		<b>720 000</b>		<b>708 000</b>		<b>650 000</b>		<b>485 000</b>		<b>250 000</b>		<b>150 000</b>		<b>180 000</b>		<b>40 000</b>	
<b>total</b>	<b>4 300 000</b>		<b>4 687 000</b>		<b>4 239 872</b>		<b>4 502 626</b>		<b>4 220 888</b>		<b>3 721 017</b>		<b>2 784 336</b>		<b>2 336 671</b>		<b>2 382 113</b>	
<b>cumul juillet/juin<sup>1</sup></b>	<b>1 873 000</b>		<b>3 967 000</b>		<b>3 531 872</b>		<b>3 852 626</b>		<b>3 735 888</b>		<b>3 471 017</b>		<b>2 634 336</b>		<b>2 156 671</b>		<b>2 342 113</b>	
rythme mensuel	312 167		330 583		294 323		321 052		311 324		289 251		219 528		179 723		195 176	

## Triturations graines de tournesol

tonne	13/14	% réal.	12/13	% réal.	11/12	% réal.	10/11	% réal.	09/10	% réal.	08/09	% réal.	07/08	% réal.	06/07	% réal.	05/06	% réal.
juillet	97 000	7%	65 000	6%	54 832	4%	91 091	7%	81 952	6%	71 479	6%	73 115	7%	62 880	6%	56 331	6%
août	61 000	11%	49 000	10%	51 941	7%	58 705	11%	82 215	12%	34 570	9%	60 774	13%	53 767	11%	31 568	10%
septembre	51 000	15%	71 000	17%	104 374	14%	61 468	15%	79 571	18%	54 018	14%	30 469	16%	39 114	15%	54 443	16%
octobre	155 000	26%	110 000	27%	147 767	24%	117 149	24%	113 306	27%	124 656	24%	88 964	25%	97 504	25%	102 065	27%
novembre	123 000	34%	80 000	35%	194 000	38%	129 152	34%	118 346	35%	102 494	33%	85 713	34%	96 994	34%	79 004	36%
décembre	144 000	45%	112 000	45%	146 000	47%	111 134	42%	114 991	44%	97 853	41%	90 484	43%	99 984	44%	83 419	45%
janvier			110 000	56%	178 000	60%	126 269	51%	120 686	53%	101 308	50%	95 816	52%	105 311	55%	79 770	54%
février			76 000	63%	109 000	67%	139 322	62%	120 286	62%	100 484	58%	92 596	62%	87 674	63%	82 706	64%
mars			71 000	70%	142 000	77%	132 203	71%	110 126	70%	112 315	67%	102 337	72%	86 467	72%	71 775	72%
avril			96 000		119 000	85%	132 576	81%	128 835	80%	128 238	78%	95 509	81%	109 368	83%	90 359	82%
mai			101 000		106 000	92%	135 227	91%	117 844	88%	133 290	90%	84 629	90%	79 304	90%	77 772	90%
juin			125 000		117 000	100%	115 696	100%	107 373	96%	123 398	100%	103 914	100%	97 472	100%	85 840	100%
Estim. hors adhérents HDF <sup>2</sup>	<b>36 000</b>		<b>36 000</b>		<b>31 000</b>		<b>50 000</b>		<b>50 000</b>		<b>50 000</b>		<b>20 000</b>		<b>5 000</b>		<b>5 000</b>	
<b>total</b>	<b>1 450 000</b>		<b>1 102 000</b>		<b>1 500 914</b>		<b>1 399 992</b>		<b>1 345 531</b>		<b>1 234 103</b>		<b>1 024 320</b>		<b>1 015 839</b>		<b>900 052</b>	
1 101 698																		
<b>cumul juillet/juin<sup>1</sup></b>	<b>631 000</b>		<b>1 066 000</b>		<b>1 469 914</b>		<b>1 349 992</b>		<b>1 295 531</b>		<b>1 184 103</b>		<b>1 004 320</b>		<b>1 015 839</b>		<b>895 052</b>	
rythme mensuel	105 167		88 833		122 493		112 499		107 961		98 675		83 693		84 653		74 588	

Source: Huileries de France

1. Adhérents Huileries de France seulement

2. Petites unités de trituration non inscrites à Huileries de France

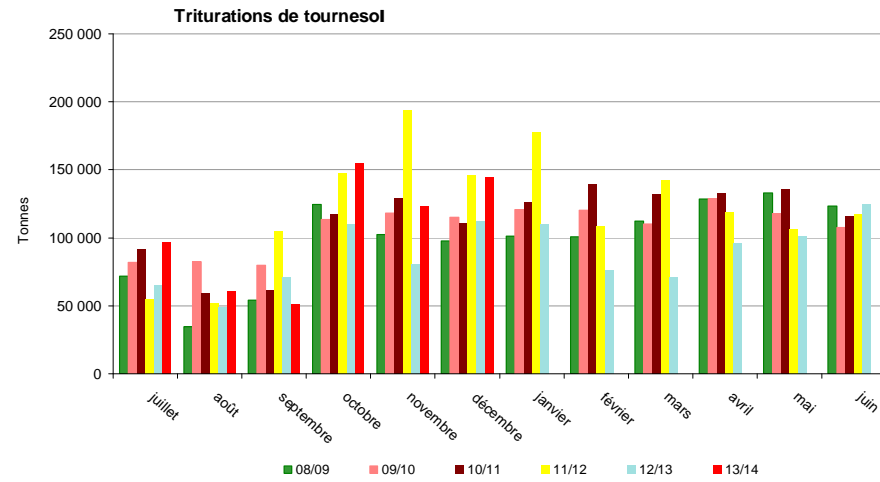
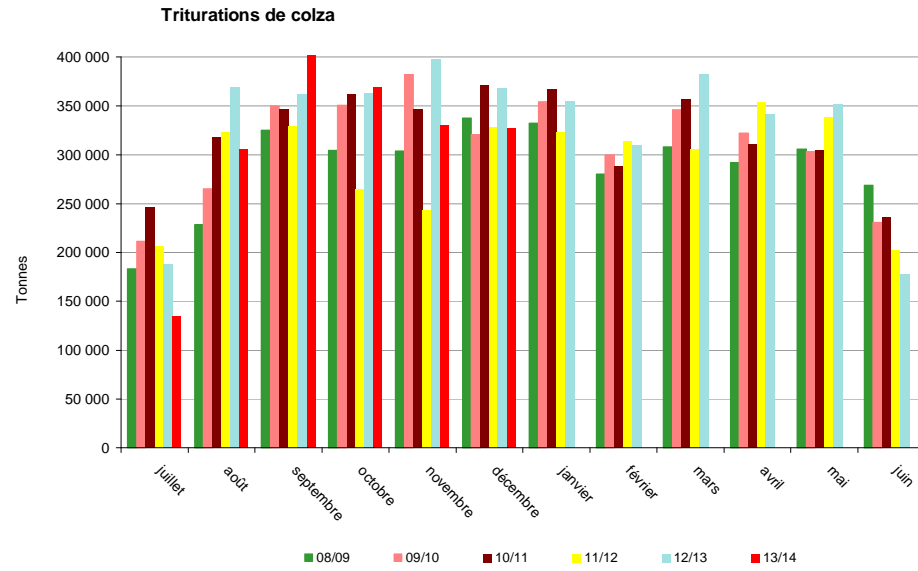

Source: Huileries de France et FranceAgriMer

# Triturations campagnes 2005/06 à 2013/14

## Triturations graines de soja

tonne	13/14	% réal.	12/13	% réal.	11/12	% réal.	10/11	% réal.	09/10	% réal.	08/09	% réal.	07/08	% réal.	06/07	% réal.	05/06	% réal.
juillet	59 298	9%	51 000	8%	73 704	12%	34 330	7%	54 297	11%	13 637	3%	24 140	9%	0	0%	59 920	20%
août	44 000	16%	16 000	12%	61 039	21%	0	7%	51 709	22%	24 247	8%	20 051	17%	10 988	3%	26 042	29%
septembre	0	16%	59 000	22%	59 238	31%	38 229	16%	24 733	27%	27 097	13%	14 868	23%	30 658	12%	34 810	41%
octobre	10 000	18%	51 000	30%	20 583	34%	27 297	22%	952	27%	11 886	16%	15 796	29%	24 042	19%	13 055	45%
novembre	58 000	27%	58 000	40%	57 805	43%	44 631	31%	2 349	28%	27 262	22%	28 025	40%	29 816	28%	24 778	54%
décembre	55 000	36%	60 000	51%	59 065	52%	46 005	41%	59 157	40%	51 967	32%	29 481	52%	39 826	40%	18 648	60%
janvier			55 000	60%	27 330	57%	56 041	53%	60 231	52%	44 563	42%	22 167	60%	22 962	46%	13 682	65%
février			55 000	70%	50 330	65%	59 179	66%	50 689	63%	55 116	53%	15 674	66%	16 099	51%	25 160	73%
mars			37 000	76%	60 330	74%	58 112	79%	48 411	73%	54 398	64%	17 540	73%	36 714	62%	26 930	82%
avril			58 000	86%	52 330	83%	0	79%	59 381	85%	62 492	77%	28 771	84%	38 959	73%	18 897	89%
mai			25 000	90%	53 330	91%	37 281	87%	40 566	93%	62 526	90%	31 327	97%	39 436	85%	21 649	96%
juin			57 000	100%	57 330	100%	60 499	100%	31 832	100%	46 711	100%	8 756	100%	52 473	100%	12 086	100%
<b>TOTAL</b>	<b>545 000</b>		<b>582 000</b>		<b>632 414</b>		<b>461 604</b>		<b>484 307</b>		<b>481 902</b>		<b>256 596</b>		<b>341 973</b>		<b>295 657</b>	
cumul juillet/juin <sup>1</sup>	226 298		582 000		632 414		461 604		484 307		481 902		256 596		341 973		295 657	
rythme mensuel	37 716		48 500		52 701		38 467		40 359		40 159		21 383		28 498		24 638	

## Trituration totale

tonne	13/14	% réal.	12/13	% réal.	11/12	% réal.	10/11	% réal.	09/10	% réal.	08/09	% réal.	07/08	% réal.	06/07	% réal.	05/06	% réal.
juillet	291 298	5%	304 000	5%	334 708	6%	370 997	6%	347 328	6%	268 721	5%	225 828	6%	202 960	5%	192 115	5%
août	411 000	13%	434 000	13%	436 316	14%	376 173	13%	399 072	12%	287 562	11%	209 362	11%	157 617	10%	241 854	12%
septembre	457 000	21%	492 000	22%	493 019	22%	446 323	21%	454 347	20%	406 304	19%	249 740	18%	240 039	17%	272 192	20%
octobre	534 000	31%	524 000	31%	432 791	30%	506 221	29%	465 204	27%	441 272	27%	326 069	26%	334 208	27%	329 992	29%
novembre	511 000	40%	536 000	41%	495 184	39%	520 832	39%	503 013	35%	433 601	36%	343 349	35%	329 205	36%	306 593	38%
décembre	526 000	49%	540 000	50%	533 202	48%	527 928	48%	494 697	43%	487 512	45%	368 463	44%	340 016	46%	325 392	47%
janvier			520 000	60%	528 330	58%	549 039	57%	535 357	52%	478 303	55%	357 236	53%	314 619	55%	314 738	56%
février			441 000	68%	473 330	66%	486 568	66%	470 547	60%	435 724	63%	348 087	62%	310 699	63%	296 517	65%
mars			490 000	76%	508 330	75%	546 866	75%	504 306	68%	474 599	72%	394 353	72%	330 723	73%	328 345	74%
avril			496 000	85%	524 330	84%	443 342	83%	510 373	76%	482 516	82%	341 981	81%	326 628	82%	321 149	83%
mai			478 000	94%	498 330	93%	477 350	91%	461 583	84%	501 704	91%	368 926	91%	311 326	91%	322 886	92%
juin			360 000	100%	376 330	100%	412 583	98%	369 899	90%	439 206	100%	361 858	100%	316 443	100%	281 049	100%
Estim. hors adhérents HDF <sup>2</sup>	756 000		756 000		739 000		600 000		535 000		300 000		170 000		180 000		45 000	
<b>TOTAL</b>	<b>6 295 000</b>		<b>6 371 000</b>		<b>6 373 200</b>		<b>6 364 222</b>		<b>6 129 307</b>		<b>5 437 022</b>		<b>4 065 252</b>		<b>3 694 483</b>		<b>3 577 822</b>	
cumul juillet/juin <sup>1</sup>	2 730 298		5 615 000		5 634 200		5 664 222		5 515 726		5 137 024		3 895 252		3 514 483		3 532 822	
rythme mensuel	455 050		467 917		469 517		472 019		459 644		428 085		324 604		292 874		294 402	

Source: Huileries de France

1. Adhérents Huileries de France seulement

Source : Huileries de France et FranceAgriMer

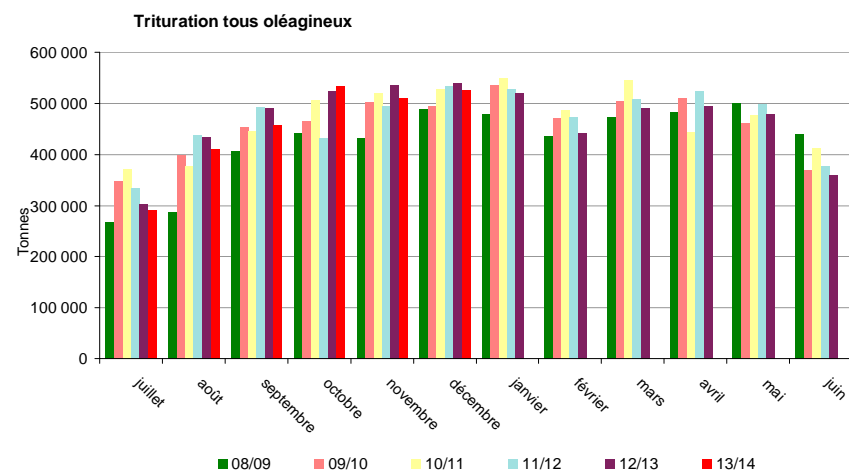
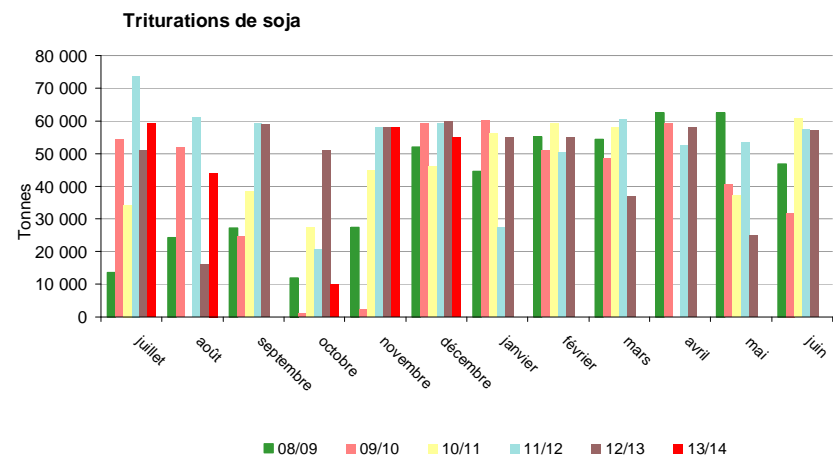

Source : Huileries de France et FranceAgriMer



# Incorporations et stocks des fabricants d'aliments du bétail

## Campagne 2012/13

tonne	Colza		Féverole		Pois		Soja		Tournesol	
	Incorporation	Stock	Incorporation	Stock	Incorporation	Stock	Incorporation	Stock	Incorporation	Stock
juil-12	2474	9 066	814	573	4 300	2 857	5 791	1 652	557	666
août-12	5691	8 535	801	551	7 107	3 343	4 319	1 802	537	572
sept-12	5139	8 796	904	429	9 088	4 264	3 832	1 760	484	435
oct-12	4901	7 417	965	428	7 564	4 216	4 723	1 543	472	390
nov-12	3553	6 521	917	442	4 911	3 976	4 409	2 541	521	199
déc-12	4190	5 115	960	354	5 735	4 130	3 866	2 471	637	220
janv-13	4637	3 626	905	322	4 230	4 167	4 454	3 514	579	542
févr-13	2461	3 395	646	314	3 452	3 267	3 714	3 084	574	536
mars-13	2 387	2 974	756	219	3 880	3 004	3 370	2 621	693	405
avr-13	2 380	2 655	697	275	4 770	2 559	3 081	3 160	519	254
mai-13	2 294	2 568	615	229	5 196	2 783	2 641	3 062	572	292
juin-13	2 305	2 361	497	223	4 535	2 670	1 834	3 560	434	392
<b>Total 12/13</b>	<b>42 411</b>		<b>9 476</b>		<b>64 768</b>		<b>46 034</b>		<b>6 579</b>	
cumul au 30/6/2012	<b>62 426</b>	<b>1 492</b>	<b>11 849</b>	<b>648</b>	<b>66 279</b>	<b>2 819</b>	<b>63 448</b>	<b>3 219</b>	<b>12 821</b>	<b>836</b>

## Campagne 2013/14

tonne	Colza		Féverole		Pois		Soja		Tournesol	
	Incorporation	Stock	Incorporation	Stock	Incorporation	Stock	Incorporation	Stock	Incorporation	Stock
juil-13	3417	4 707	433	606	4 092	1 895	1 945	2 904	545	287
août-13	5930	5 272	752	595	5 998	2 289	1 904	2 622	435	284
sept-13	5613	4 055	739	710	7 722	2 647	2 063	2 305	753	414
oct-13	6797	3 533	860	597	13 183	4 070	3 017	2 839	962	528
nov-13	4783	2 758	662	663	9 108	4 773	2 916	2 821	841	654
déc-13	4718	2 314	941	684	6 565	4 534	3 439	2 192	1 104	605
janv-14	5377	1 869	1 005	512	4 991	3 320	3 106	2 121	1 082	745
févr-14										
mars-14										
avr-14										
mai-14										
juin-14										
<b>Total 13/14</b>	<b>36 635</b>		<b>5 392</b>		<b>51 659</b>		<b>18 388</b>		<b>5 721</b>	
cumul au 30/6/2013	<b>42 411</b>	<b>2 361</b>	<b>9 476</b>	<b>223</b>	<b>64 768</b>	<b>2 670</b>	<b>46 034</b>	<b>3 560</b>	<b>6 579</b>	<b>392</b>

Source : Etat 13 - activité des fabricants d'aliments du bétail

Comparaison des incorporations cumulées de graines de soja

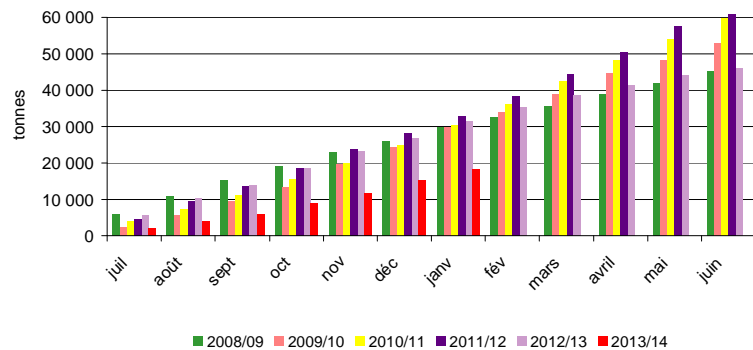

Comparaison des incorporations cumulées de pois

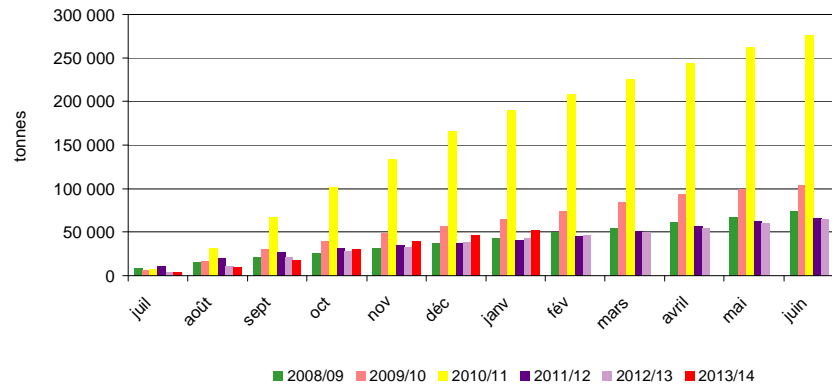

Evolution mensuelle des incorporations en oléagineux par les FAB

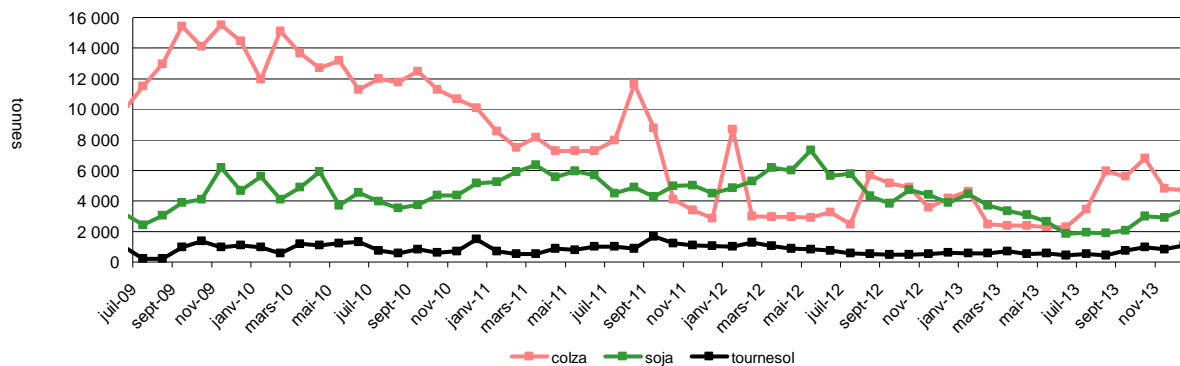

Evolution mensuelle des incorporations et des stocks de pois par les FAB

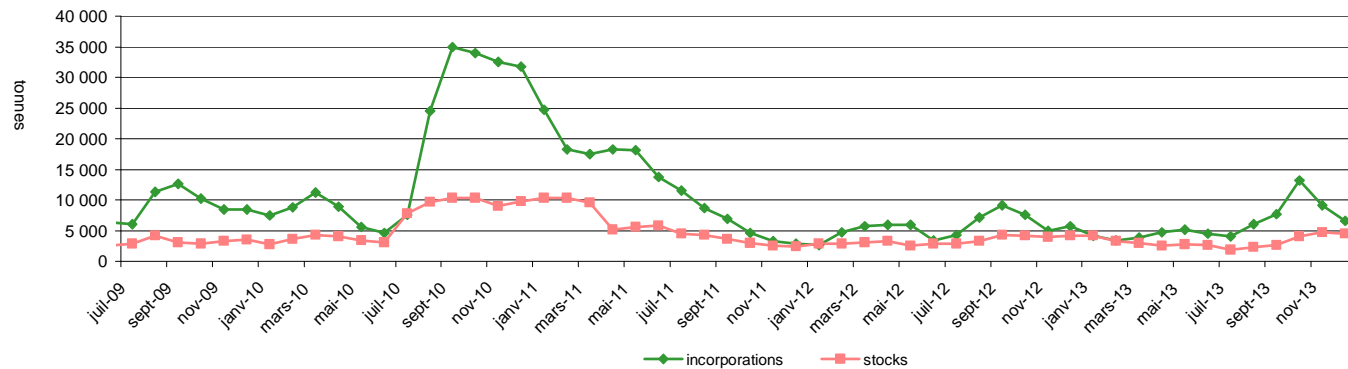

Source: FranceAgriMer

# Bilan mensuel tourteaux de colza

## Situation mensuelle colza - campagne 2013/14

tonne	juil-13	août-13	sept-13	oct-13	nov-13	déc-13	janv-14	févr-14	mars-14	avr-14	mai-14	juin-14
<b>stocks début mois</b>	75 780	26 796	47 044	99 801	103 030	117 120						
<b>fabrication française (estimation)</b>	105 300	197 640	251 640	231 660	210 600	208 980						
<b>total import</b>	20 670	65 134	73 693	57 094	76 474	54 629						
import UE	20 642	65 134	73 680	57 087	73 278	54 624						
import pays tiers	28	0	13	7	3 196	5						
<b>total ressources</b>	<b>201 750</b>	<b>289 570</b>	<b>372 377</b>	<b>388 555</b>	<b>390 104</b>	<b>380 729</b>						
<b>total export</b>	15 451	20 273	27 837	52 378	51 869	35 699						
<b>consommation (estimation)</b>	159 504	222 253	244 739	233 147	221 115	223 802						
<b>total utilisations</b>	<b>174 954</b>	<b>242 526</b>	<b>272 576</b>	<b>285 525</b>	<b>272 984</b>	<b>259 501</b>						
<b>stocks fin de mois</b>	<b>26 796</b>	<b>47 044</b>	<b>99 801</b>	<b>103 030</b>	<b>117 120</b>	<b>121 228</b>						

Sources : Douanes, FranceAgriMer

## Situation mensuelle cumulée colza - campagne 2013/14

tonne	juil-13	août-13	sept-13	oct-13	nov-13	déc-13	janv-14	févr-14	mars-14	avr-14	mai-14	juin-14
<b>stocks début mois</b>	75 780	75 780	75 780	75 780	75 780	75 780						
<b>fabrication française</b>	105 300	302 940	554 580	786 240	996 840	1 205 820						
<b>total import</b>	20 670	85 804	159 497	216 592	293 065	347 694						
import UE	20 642	85 777	159 456	216 543	289 821	344 445						
import pays tiers	28	28	41	48	3 244	3 249						
<b>total ressources</b>	<b>201 750</b>	<b>464 524</b>	<b>789 857</b>	<b>1 078 611</b>	<b>1 365 685</b>	<b>1 629 294</b>						
<b>total export</b>	15 451	35 724	63 561	115 939	167 808	203 507						
<b>consommation</b>	159 504	381 757	626 495	859 642	1 080 757	1 304 559						
<b>total utilisations</b>	<b>174 954</b>	<b>417 480</b>	<b>690 056</b>	<b>975 581</b>	<b>1 248 565</b>	<b>1 508 066</b>						
<b>stocks fin de mois</b>	<b>26 796</b>	<b>47 044</b>	<b>99 801</b>	<b>103 030</b>	<b>117 120</b>	<b>121 228</b>						

Sources : Douanes, FranceAgriMer

Consommation cumulée de tourteau de colza

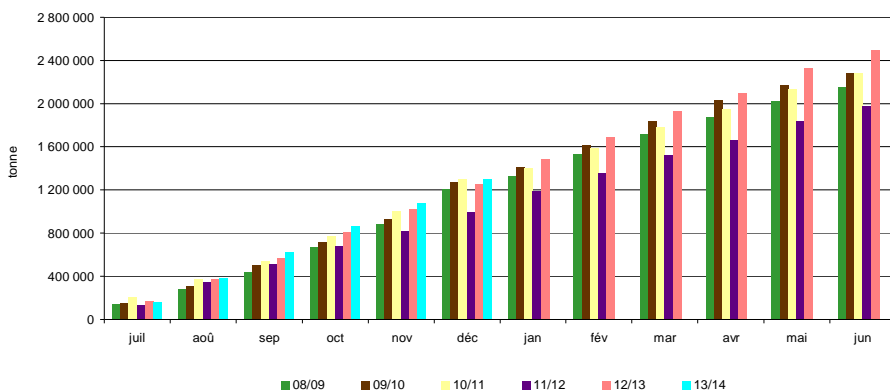

Sources : Huileries de France, FranceAgriMer

# Bilans par campagne des tourteaux de colza

tonne	2012/13	2011/12	2010/11	2009/10	2008/09	2007/08	2006/07	2005/06
<b>Stocks début mois</b>	66 993	72 169	89 577	89 475	94 177	78 141	83 906	72 263
<b>fabrication française</b>	2 530 980	1 909 728	2 081 447	2 014 030	1 910 545	1 476 574	1 212 255	1 278 823
<b>total import</b>	472 744	374 619	510 736	432 688	517 254	656 676	519 082	448 538
import UE	449 474	374 618	502 366	421 244	507 491	648 543	512 775	445 926
import pays tiers	23 270	1	8 369	11 445	9 763	8 133	6 308	2 612
<b>total ressources</b>	<b>3 070 717</b>	<b>2 356 516</b>	<b>2 681 760</b>	<b>2 536 193</b>	<b>2 521 976</b>	<b>2 211 391</b>	<b>1 815 243</b>	<b>1 799 624</b>
<b>total export</b>	502 596	309 704	322 962	168 312	279 385	171 748	129 673	146 167
<b>consommation</b>	2 492 341	1 979 819	2 286 629	2 278 304	2 153 116	1 945 466	1 607 429	1 569 551
<b>Total utilisations</b>	<b>2 994 937</b>	<b>2 289 523</b>	<b>2 609 591</b>	<b>2 446 616</b>	<b>2 432 501</b>	<b>2 117 214</b>	<b>1 737 102</b>	<b>1 715 718</b>
<b>Stocks fin de mois</b>	<b>75 780</b>	<b>66 993</b>	<b>72 169</b>	<b>89 577</b>	<b>89 475</b>	<b>94 177</b>	<b>78 141</b>	<b>83 906</b>

Sources : Huileries de France, Douanes, FranceAgriMer

# Bilan mensuel tourteaux de tournesol

## Situation mensuelle tournesol - campagne 2013/14

tonne	juil-13	août-13	sept-13	oct-13	nov-13	déc-13	janv-14	févr-14	mars-14	avr-14	mai-14	juin-14
stocks début mois	71 548	40 591	18 401	11 599	40 948	44 478						
fabrication française (estimation)	53 000	33 920	23 320	83 740	66 780	77 910						
total import	35 113	10 575	23 020	66 464	76 523	115 727						
import UE	9 282	9 655	11 110	23 371	28 352	24 958						
import pays tiers	25 831	920	11 909	43 093	48 171	90 769						
<b>total ressources</b>	<b>159 661</b>	<b>85 086</b>	<b>64 741</b>	<b>161 804</b>	<b>184 251</b>	<b>238 115</b>						
total export	9 949	8 977	8 139	12 272	4 195	9 728						
consommation (estimation)	109 121	57 708	45 002	108 584	135 578	170 341						
total utilisations	119 070	66 685	53 141	120 856	139 773	180 069						
<b>stocks fin de mois</b>	<b>40 591</b>	<b>18 401</b>	<b>11 599</b>	<b>40 948</b>	<b>44 478</b>	<b>58 046</b>						

sources : Huileries de France, Douanes, FranceAgriMer

## Situation mensuelle cumulée tournesol - campagne 2013/14

tonne	juil-13	août-13	sept-13	oct-13	nov-13	déc-13	janv-14	févr-14	mars-14	avr-14	mai-14	juin-14
stocks début mois	71 548	71 548	71 548	71 548	71 548	71 548	71 548	71 548	71 548	71 548	71 548	71 548
fabrication française	53 000	86 920	110 240	193 980	260 760	338 670						
total import	35 113	45 688	68 707	135 172	211 695	327 422						
import UE	9 282	18 937	30 047	53 418	81 771	106 729						
import pays tiers	25 831	26 751	38 660	81 753	129 924	220 694						
<b>total ressources</b>	<b>159 661</b>	<b>204 156</b>	<b>250 496</b>	<b>400 700</b>	<b>544 003</b>	<b>737 640</b>						
total export	9 949	18 926	27 065	39 337	43 532	53 260						
consommation	109 121	166 829	211 832	320 415	455 993	626 334						
total utilisations	119 070	185 755	238 896	359 752	499 525	679 594						
<b>stocks fin de mois</b>	<b>40 591</b>	<b>18 401</b>	<b>11 599</b>	<b>40 948</b>	<b>44 478</b>	<b>58 046</b>						

sources : Huileries de France, Douanes, FranceAgriMer

Consommation cumulée de tourteau de tournesol

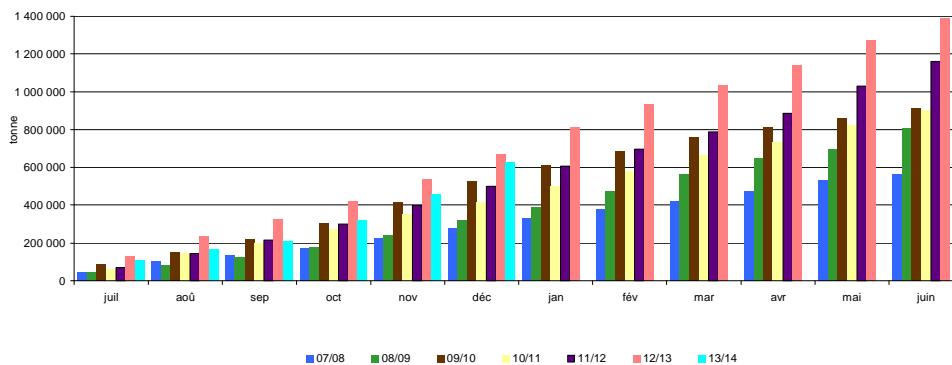

Sources : Huileries de France, Douanes, FranceAgriMer

# Bilans par campagne des tourteaux de tournesol

tonne	2012/13	2011/12	2010/11	2009/10	2008/09	2007/08	2006/07	2005/06
Stocks début mois	80 865	52 751	23 999	49 630	51 939	27 832	21 680	29 700
fabrication française	584 060	791 035	730 494	679 535	593 081	494 329	547 888	509 845
total import	929 701	605 415	368 178	398 569	324 671	137 309	190 213	222 274
import UE	212 508	121 110	100 056	85 744	99 424	57 035	77 355	81 770
import pays tiers	717 193	484 306	268 123	312 825	225 247	80 274	112 858	140 504
<b>total ressources</b>	<b>1 594 626</b>	<b>1 449 201</b>	<b>1 122 671</b>	<b>1 127 734</b>	<b>969 691</b>	<b>659 470</b>	<b>759 781</b>	<b>761 819</b>
total export	134 540	208 597	165 085	191 410	113 578	41 991	16 415	19 554
consommation	1 388 535	1 159 740	904 835	912 325	806 483	565 540	715 534	720 585
Total utilisations	1 523 075	1 368 336	1 069 920	1 103 735	920 061	607 531	731 949	740 139
<b>Stocks fin de mois</b>	<b>71 551</b>	<b>80 865</b>	<b>52 751</b>	<b>23 999</b>	<b>49 630</b>	<b>51 939</b>	<b>27 832</b>	<b>21 680</b>

sources : Huileries de France, Douanes, FranceAgriMer

# Bilan mensuel tourteaux de soja

## Situation mensuelle soja - campagne 2013/14

tonne	juil-13	août-13	sept-13	oct-13	nov-13	déc-13	janv-14	févr-14	mars-14	avr-14	mai-14	juin-14
stocks début mois	19 759	6 951	9 858	12 082	7 985	8 234						
fabrication française (estimation)	47 438	35 200	0	8 000	46 400	44 000						
total import	176 847	285 294	324 693	262 335	297 183	295 260						
import UE	53 687	44 425	51 235	58 960	64 753	58 718						
import pays tiers	123 161	240 869	273 458	203 375	232 430	236 542						
<b>total ressources</b>	<b>244 044</b>	<b>327 445</b>	<b>334 550</b>	<b>282 417</b>	<b>351 568</b>	<b>347 494</b>						
total export	35 831	4 535	4 782	4 773	1 517	5 516						
consommation (estimation)	201 262	313 053	317 687	269 658	341 817	335 708						
total utilisations	237 093	317 588	322 469	274 432	343 334	341 224						
stocks fin de mois	6 951	9 858	12 082	7 985	8 234	6 270						

Sources : Huileries de France, Douanes, FranceAgriMer

## Situation mensuelle cumulée soja - campagne 2013/14

tonne	juil-13	août-13	sept-13	oct-13	déc-13	déc-13	janv-14	févr-14	mars-14	avr-14	mai-14	juin-14
stocks début mois	19 759	19 759	19 759	19 759	19 759	19 759						
fabrication française	47 438	82 638	82 638	90 638	137 038	181 038						
total import	176 847	462 141	786 834	1 049 169	1 346 351	1 641 612						
import UE	53 687	98 112	149 347	208 307	273 060	331 778						
import pays tiers	123 161	364 029	637 487	840 862	1 073 292	1 309 834						
<b>total ressources</b>	<b>244 044</b>	<b>564 538</b>	<b>889 231</b>	<b>1 159 566</b>	<b>1 503 149</b>	<b>1 842 409</b>						
total export	35 831	40 365	45 147	49 920	51 437	56 953						
consommation	201 262	514 315	832 002	1 101 660	1 443 478	1 779 186						
total utilisations	237 093	554 680	877 149	1 151 581	1 494 915	1 836 139						
stocks fin de mois	6 951	9 858	12 082	7 986	8 234	6 270						

Sources : Huileries de France, Douanes, FranceAgriMer

consommation cumulée de tourteau de soja

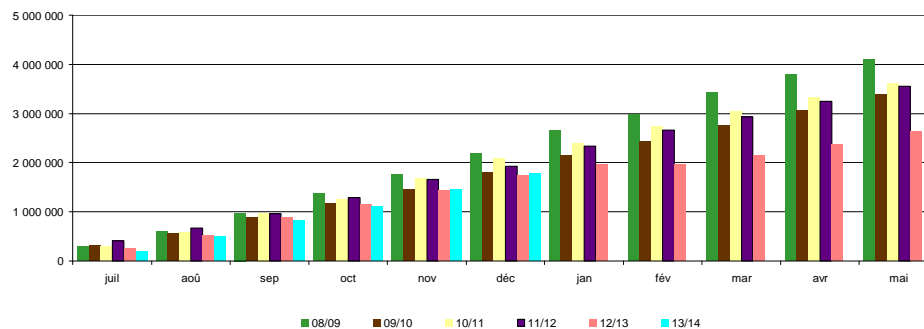

Sources : Huileries de France, Douanes, FranceAgriMer

Sources : Huileries de France, Douanes, FranceAgriMer

# Bilans par campagne des tourteaux de soja

## Situation des tourteaux de soja par campagne

tonne	2012/13	2011/12	2010/11	2009/10	2008/09	2007/08	2006/07	2005/06
Stocks début mois	19 554	18 968	5 122	13 796	4 730	29 023	10 158	3 553
fabrication française	465 600	469 285	353 433	370 532	358 968	196 871	260 095	229 149
total import	2 905 970	3 486 457	3 641 550	3 451 600	4 126 274	4 652 147	4 128 815	4 232 158
import UE	647 378	812 756	892 101	614 903	632 806	686 864	564 542	609 118
import pays tiers	2 258 592	2 673 701	2 749 449	2 836 697	3 493 648	3 965 283	3 564 273	3 623 040
<b>total ressources</b>	<b>3 391 124</b>	<b>3 974 710</b>	<b>4 000 105</b>	<b>3 835 928</b>	<b>4 489 972</b>	<b>4 878 041</b>	<b>4 399 068</b>	<b>4 464 860</b>
total export	67 546	109 796	104 696	153 151	71 639	60 526	76 248	94 692
consommation	3 306 519	3 845 360	3 876 441	3 677 655	4 404 537	4 812 785	4 293 797	4 360 011
Total utilisations	3 374 065	3 955 156	3 981 137	3 830 806	4 476 176	4 873 311	4 370 045	4 454 702
Stocks fin de mois	17 059	19 554	18 968	5 122	13 796	4 730	29 023	10 158

Sources : Huileries de France, Douanes, FranceAgriMer

# Bilan mensuel tourteaux d'arachide

## Situation mensuelle arachide - campagne 2013/14

tonne	juil-13	août-13	sept-13	oct-13	nov-13	déc-13	janv-14	févr-14	mars-14	avr-14	mai-14	juin-14
stocks début mois	0	0	0	0	0	0	0	0	0	0	0	0
fabrication française	0	0	0	0	0	0	0	0	0	0	0	0
<b>total import</b>	<b>510</b>	<b>2531</b>	<b>835</b>	<b>2901</b>	<b>2728</b>	<b>1746</b>						
import UE	537	490	670	668	1 164	1 582						
import pays tiers	0	2040	165	2 233	1 564	164						
<b>total ressources</b>	<b>510</b>	<b>2531</b>	<b>835</b>	<b>2901</b>	<b>2728</b>	<b>1746</b>						
<b>total export</b>	<b>0</b>	<b>0</b>	<b>0</b>	<b>0</b>	<b>3</b>	<b>0</b>						
<b>consommation</b>	<b>510</b>	<b>2531</b>	<b>835</b>	<b>2901</b>	<b>2725</b>	<b>1746</b>						
<b>total utilisations</b>	<b>510</b>	<b>2531</b>	<b>835</b>	<b>2901</b>	<b>2728</b>	<b>1746</b>						
stocks fin de mois	0	0	0	0	0	0	0	0	0	0	0	0

sources : Douanes, FranceAgriMer

## Situation mensuelle cumulée arachide - campagne 2013/14

tonne	juil-13	août-13	sept-13	oct-13	nov-13	déc-13	janv-14	févr-14	mars-14	avr-14	mai-14	juin-14
stocks début mois	0	0	0	0	0	0	0	0	0	0	0	0
fabrication française	0	0	0	0	0	0	0	0	0	0	0	0
<b>total import</b>	<b>510</b>	<b>3041</b>	<b>3 876</b>	<b>6 776</b>	<b>9 504</b>	<b>11 250</b>						
import UE	368	859	1528	2196	3360	4941						
import pays tiers	0	2040	2205	4438	6002	6166						
<b>total ressources</b>	<b>510</b>	<b>3041</b>	<b>3 876</b>	<b>6 776</b>	<b>9 504</b>	<b>11 250</b>						
<b>total export</b>	<b>0</b>	<b>0</b>	<b>0</b>	<b>0</b>	<b>3</b>	<b>3</b>						
<b>consommation</b>	<b>510</b>	<b>3041</b>	<b>3 876</b>	<b>6 776</b>	<b>9 501</b>	<b>11 247</b>						
<b>total utilisations</b>	<b>510</b>	<b>3041</b>	<b>3 876</b>	<b>6 776</b>	<b>9 504</b>	<b>11 250</b>						
stocks fin de mois	0	0	0	0	0	0	0	0	0	0	0	0

sources : Douanes, FranceAgriMer

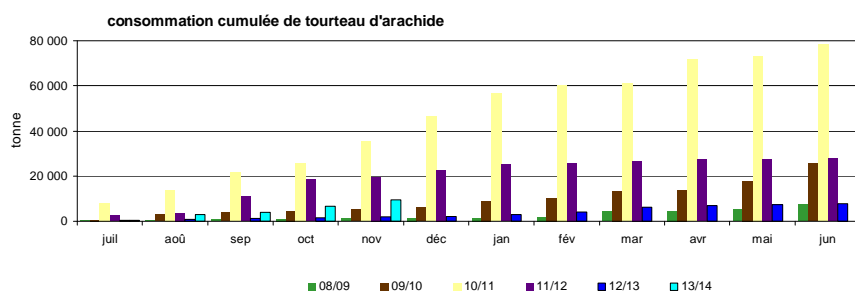

# Bilans par campagne des tourteaux d'arachide

tonne	2012/13	2011/12	2010/11	2009/10	2008/09	2007/08	2006/07	2005/06
Stocks début mois	0	0	0	0	0	0	0	0
fabrication française	0	0	0	0	0	0	0	0
<b>total import</b>	<b>7 912</b>	<b>27 731</b>	<b>78 308</b>	<b>25 699</b>	<b>7 411</b>	<b>22 303</b>	<b>72 568</b>	<b>29 767</b>
import UE	6 382	8 345	19 118	9 715	3 916	8 889	11 146	2 771
import pays tiers	1 530	19 385	59 190	15 984	3 495	13 414	61 422	26 996
<b>total ressources</b>	<b>7 912</b>	<b>27 731</b>	<b>78 308</b>	<b>25 699</b>	<b>7 411</b>	<b>22 303</b>	<b>72 568</b>	<b>29 767</b>
<b>total export</b>	<b>12</b>	<b>21</b>	<b>130</b>	<b>13</b>	<b>13</b>	<b>29</b>	<b>26</b>	<b>60</b>
<b>consommation</b>	<b>7 900</b>	<b>27 710</b>	<b>78 178</b>	<b>25 686</b>	<b>7 399</b>	<b>22 274</b>	<b>72 542</b>	<b>29 707</b>
<b>Total utilisations</b>	<b>7 912</b>	<b>27 731</b>	<b>78 308</b>	<b>25 699</b>	<b>7 411</b>	<b>22 303</b>	<b>72 568</b>	<b>29 767</b>
Stocks fin de mois	0	0	0	0	0	0	0	0

sources : Huileries de France, Douanes, FranceAgriMer

# Bilan mensuel tourteaux de lin

## Situation mensuelle lin - campagne 2013/14

tonne	juil-13	août-13	sept-13	oct-13	nov-13	déc-13	janv-14	févr-14	mars-14	avr-14	mai-14	juin-14
stocks début mois	0	0	0	0	0	0	0	0	0	0	0	0
fabrication française	0	0	0	0	0	0	0	0	0	0	0	0
<b>total import</b>	<b>6 739</b>	<b>6 860</b>	<b>9 139</b>	<b>8 206</b>	<b>7 411</b>	<b>7 292</b>						
import UE	6 658	6 776	9 111	8 206	7 382	7 264						
import pays tiers	81	85	29	0	28	28						
<b>total ressources</b>	<b>6 739</b>	<b>6 860</b>	<b>9 139</b>	<b>8 206</b>	<b>7 411</b>	<b>7 292</b>						
<b>total export</b>	<b>11</b>	<b>3</b>	<b>30</b>	<b>2</b>	<b>0</b>	<b>2</b>						
<b>consommation</b>	<b>6 728</b>	<b>6 857</b>	<b>9 110</b>	<b>8 204</b>	<b>7 411</b>	<b>7 290</b>						
<b>total utilisations</b>	<b>6 739</b>	<b>6 860</b>	<b>9 139</b>	<b>8 206</b>	<b>7 411</b>	<b>7 292</b>						
<b>stocks fin de mois</b>	<b>0</b>	<b>0</b>	<b>0</b>	<b>0</b>	<b>0</b>	<b>0</b>						

Sources : Douanes, FranceAgriMer

## Situation mensuelle cumulée lin - campagne 2013/14

tonne	juil-13	août-13	sept-13	oct-13	nov-13	déc-13	janv-14	févr-14	mars-14	avr-14	mai-14	juin-14
stocks début mois	0	0	0	0	0	0	0	0	0	0	0	0
fabrication française	0	0	0	0	0	0	0	0	0	0	0	0
<b>total import</b>	<b>6 739</b>	<b>13 600</b>	<b>22 739</b>	<b>30 945</b>	<b>38 356</b>	<b>45 647</b>						
import UE	6 658	13 434	22 544	30 750	38 133	45 397						
import pays tiers	81	166	195	195	223	251						
<b>total ressources</b>	<b>6 739</b>	<b>13 600</b>	<b>22 739</b>	<b>30 945</b>	<b>38 356</b>	<b>45 647</b>						
<b>total export</b>	<b>11</b>	<b>14</b>	<b>44</b>	<b>46</b>	<b>46</b>	<b>48</b>						
<b>consommation</b>	<b>6 728</b>	<b>13 585</b>	<b>22 695</b>	<b>30 899</b>	<b>38 309</b>	<b>45 600</b>						
<b>total utilisations</b>	<b>6 739</b>	<b>13 600</b>	<b>22 739</b>	<b>30 945</b>	<b>38 356</b>	<b>45 647</b>						
<b>stocks fin de mois</b>	<b>0</b>	<b>0</b>	<b>0</b>	<b>0</b>	<b>0</b>	<b>0</b>						

Sources : Douanes, FranceAgriMer

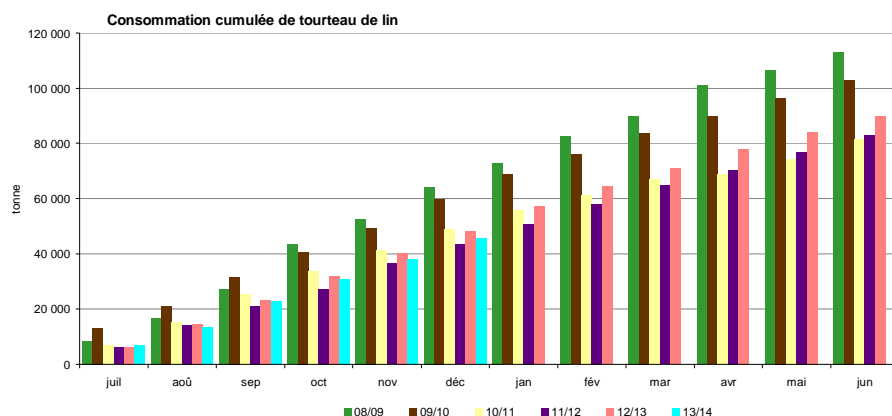

# Bilans par campagne des tourteaux de lin

tonne	2012/13	2011/12	2010/11	2009/10	2008/09	2007/08	2006/07	2005/06
Stocks début mois	0	0	0	0	0	1	0	1
fabrication française	0	0	0	0	0	3	8	4
<b>total import</b>	<b>90 253</b>	<b>83 022</b>	<b>84 688</b>	<b>103 462</b>	<b>114 111</b>	<b>137 616</b>	<b>120 685</b>	<b>119 552</b>
import UE	89 307	81 738	84 688	103 326	113 732	136 245	119 088	116 544
import pays tiers	946	1 284	0	136	382	1 371	1 598	3 008
<b>total ressources</b>	<b>90 253</b>	<b>83 022</b>	<b>84 688</b>	<b>103 462</b>	<b>114 111</b>	<b>137 620</b>	<b>120 693</b>	<b>119 557</b>
<b>total export</b>	<b>160</b>	<b>106</b>	<b>3 025</b>	<b>413</b>	<b>891</b>	<b>670</b>	<b>1 047</b>	<b>939</b>
<b>consommation</b>	<b>90 093</b>	<b>82 917</b>	<b>81 664</b>	<b>103 049</b>	<b>113 220</b>	<b>136 950</b>	<b>119 645</b>	<b>118 618</b>
<b>Total utilisations</b>	<b>90 253</b>	<b>83 022</b>	<b>84 688</b>	<b>103 462</b>	<b>114 111</b>	<b>137 620</b>	<b>120 692</b>	<b>119 557</b>
<b>Stocks fin de mois</b>	<b>0</b>	<b>0</b>	<b>0</b>	<b>0</b>	<b>0</b>	<b>0</b>	<b>0</b>	<b>0</b>

Sources : Huileries de France, Douanes, FranceAgriMer

# **Exports/Imports**

## **Graines, tourteaux et huiles au 31 décembre 2013**

**Marché des oléo-protéagineux**

*Mars 2014*



# Graines de colza

Campagne 2013/14

exportations : Graines de colza (volume : en tonnes)

Sources : Douanes françaises

	juillet	août	septembre	octobre	novembre	decembre	janvier	février	mars	avril	mai	juin	Cumul année N	Cumul année N-1
PAYS-BAS	25 475,7	5 376,3	300,0	300,0	55,6	88,1	.	.	.	.	.	.	31 595,7	41 304,4
ALLEMAGNE	32 829,2	68 155,7	62 316,3	105 543,5	49 545,0	60 996,6	.	.	.	.	.	.	379 386,3	496 375,0
ITALIE	17,7	77,8	20,7	.	0,2	.	.	.	.	.	.	.	116,4	103,8
ROYAUME-UNI	2 875,0	13 215,8	0,2	.	.	.	.	.	.	.	.	.	16 091,0	11 824,0
IRLANDE	10,6	1,8	.	.	.	.	.	.	.	.	.	.	12,4	17,8
DANEMARK	390,8	82,6	0,0	.	0,4	.	.	.	.	.	.	.	473,8	330,0
GRÈCE	10,8	3,5	.	.	.	.	.	.	.	.	.	.	14,3	16,8
PORTUGAL	51,9	.	.	.	.	.	.	.	.	.	.	.	51,9	77,4
ESPAGNE	40,6	206,4	99,1	143,5	49,0	.	.	.	.	.	.	.	538,6	548,4
BELGIQUE	13 829,3	45 010,7	13 173,3	19 016,9	10 963,5	15 752,6	.	.	.	.	.	.	117 746,3	212 877,6
LUXEMBOURG	122,7	1 531,5	86,9	421,6	.	60,4	.	.	.	.	.	.	2 223,1	2 454,0
SUÈDE	35,5	7,2	.	.	.	.	.	.	.	.	.	.	42,7	62,7
AUTRICHE	267,7	61,8	0,9	0,2	.	.	.	.	.	.	.	.	330,6	160,5
ESTONIE	9,1	.	.	.	.	.	.	.	.	.	.	.	9,1	6,1
LETTONIE	35,2	20,8	.	.	.	.	.	.	.	.	.	.	56,0	49,6
LITUANIE	6,0	10,3	.	.	.	.	.	.	.	.	.	.	16,3	59,0
POLOGNE	396,1	207,0	2,0	119,4	.	.	.	.	.	.	.	.	724,5	894,2
RÉPUBLIQUE TCHÈQUE	242,7	81,8	13,4	99,3	.	.	.	.	.	.	.	.	437,2	235,5
SLOVAQUIE	36,8	15,9	.	50,9	.	.	.	.	.	.	.	.	103,6	21,0
HONGRIE	321,7	253,7	1,4	32,7	.	.	.	.	.	.	.	.	609,5	697,4
ROUMANIE	493,2	637,3	2,2	.	.	.	.	.	.	.	.	.	1 132,7	930,5
BULGARIE	184,4	109,5	3,1	.	.	.	.	.	.	.	.	.	297,0	417,3
SLOVÉNIE	1,4	10,5	0,7	.	.	.	.	.	.	.	.	.	12,6	15,5
CROATIE	9,5	6,2	9,7	.	.	.	.	.	.	.	.	.	25,4	36,9
<b>UE à 28</b>	<b>77 693,6</b>	<b>135 084,1</b>	<b>76 029,9</b>	<b>125 728,0</b>	<b>60 613,7</b>	<b>76 897,7</b>	.	.	.	.	.	.	<b>552 047,0</b>	<b>769 515,4</b>

	juillet	août	septembre	octobre	novembre	decembre	janvier	février	mars	avril	mai	juin	Cumul année N	Cumul année N-1
SUISSE	362,2	198,9	508,8	1 299,8	100,0	.	.	.	.	.	.	.	2 469,7	2 002,1
TURQUIE	.	24,5	40,1	0,1	.	.	.	.	.	.	.	.	64,7	69,7
UKRAINE	70,5	4,8	0,1	.	.	.	.	.	.	.	.	.	75,4	79,8
BELARUS	34,5	0,2	.	.	.	.	.	.	.	.	.	.	34,7	54,8
MOLDOVA	0,0	9,1	.	.	.	.	.	.	.	.	.	.	9,1	.
RUSSIE	54,0	0,3	.	.	.	.	.	.	.	.	.	.	54,3	125,4
KAZAKHSTAN	.	0,0	.	.	.	.	.	.	.	.	.	.	0,0	.
SERBIE	.	13,5	.	.	.	.	.	.	.	.	.	.	13,5	15,0
MAROC	.	.	.	3,8	.	.	.	.	.	.	.	.	3,8	0,2
ÉTATS-UNIS D'AMÉRIQUE	.	11,1	2,3	.	.	.	.	.	.	.	.	.	13,4	6,0
CANADA	.	.	.	.	.	.	.	.	.	.	.	.	.	0,9
MEXIQUE	.	73 461,7	.	.	.	.	.	.	.	.	.	.	73 461,7	.
CHILI	.	.	.	.	.	34,3	.	.	.	.	.	.	34,3	26,2
ARGENTINE	.	.	.	.	.	.	.	.	.	.	.	.	.	4,4
IRAN	.	.	.	.	.	.	.	.	.	.	.	.	.	0,0
THAÏLANDE	.	.	.	.	.	.	.	.	.	.	.	.	.	0,0
TAÏWAN	.	.	.	.	.	.	.	.	.	.	.	.	.	0,0
AUSTRALIE	.	.	.	.	.	10,1	.	.	.	.	.	.	10,1	.
NOUVELLE-ZÉLANDE	.	.	.	0,1	.	5,0	.	.	.	.	.	.	5,1	.
<b>Pays tiers</b>	<b>521,2</b>	<b>73 724,1</b>	<b>551,3</b>	<b>1 303,8</b>	<b>100,0</b>	<b>49,4</b>	.	.	.	.	.	.	<b>76 249,8</b>	<b>2 384,5</b>
<b>Total</b>	<b>78 214,8</b>	<b>208 808,2</b>	<b>76 581,2</b>	<b>127 031,8</b>	<b>60 713,7</b>	<b>76 947,1</b>	.	.	.	.	.	.	<b>628 296,8</b>	<b>771 899,9</b>

# Graines de colza

Campagne 2013/14

importations : Graines de colza (volume : en tonnes)

Sources : Douanes françaises

	juillet	août	septembre	octobre	novembre	decembre	janvier	février	mars	avril	mai	juin	Cumul année N	Cumul année N-1
PAYS-BAS	.	1,7	88,6	148,6	29,9	.	.	.	.	.	.	.	268,8	532,8
ALLEMAGNE	98,3	905,2	1 798,6	6,0	656,0	1,8	.	.	.	.	.	.	3 465,9	8 855,2
ITALIE	351,6	49,3	99,5	23,7	49,8	82,4	.	.	.	.	.	.	656,3	709,8
ROYAUME-UNI	202,9	1 718,1	17,9	.	0,0	.	.	.	.	.	.	.	1 938,9	2 677,2
DANEMARK	.	35,4	.	.	.	12,4	.	.	.	.	.	.	47,8	.
ESPAGNE	9 508,7	5 336,4	15 879,0	4 578,1	1 459,5	4,8	.	.	.	.	.	.	36 766,5	11 989,9
BELGIQUE	345,3	1 648,8	1 069,0	512,5	802,8	624,9	.	.	.	.	.	.	5 003,3	6 088,6
LUXEMBOURG	119,4	4 275,3	346,9	481,7	.	60,4	.	.	.	.	.	.	5 283,7	7 783,1
SUÈDE	.	.	.	.	.	.	.	.	.	.	.	.	.	8,2
LETTONIE	.	.	29 401,8	.	.	.	.	.	.	.	.	.	29 401,8	.
LITUANIE	.	0,1	27 500,0	1,2	.	.	.	.	.	.	.	.	27 501,3	.
POLOGNE	.	33,7	.	.	.	.	.	.	.	.	.	.	33,7	36,5
RÉPUBLIQUE TCHÈQUE	14,9	.	.	0,9	.	.	.	.	.	.	.	.	15,8	10,9
SLOVAQUIE	.	.	.	.	.	.	.	.	.	.	.	.	.	0,4
HONGRIE	15,0	.	73,0	14,0	7,9	.	.	.	.	.	.	.	109,9	88,5
ROUMANIE	32 868,3	.	.	.	.	.	.	.	.	.	.	.	32 868,3	151,4
BULGARIE	40 070,8	37 000,0	26 483,9	.	.	.	.	.	.	.	.	.	103 554,7	24 620,4
CROATIE	.	.	251,0	5,4	.	.	.	.	.	.	.	.	256,4	4 466,7
<b>UE à 28</b>	<b>83 595,2</b>	<b>51 004,0</b>	<b>103 009,2</b>	<b>5 772,1</b>	<b>3 005,9</b>	<b>786,7</b>	.	.	.	.	.	.	<b>247 173,1</b>	<b>68 019,6</b>

	juillet	août	septembre	octobre	novembre	decembre	janvier	février	mars	avril	mai	juin	Cumul année N	Cumul année N-1
SUISSE	.	11,6	.	0,3	.	.	.	.	.	.	.	.	11,9	8,6
UKRAINE	.	38 353,4	82 375,1	146 581,9	70 517,2	68 238,4	.	.	.	.	.	.	406 066,0	147 944,3
MOLDOVA	.	6 024,0	.	.	.	.	.	.	.	.	.	.	6 024,0	.
RUSSIE	.	.	.	.	.	.	.	.	.	.	.	.	.	7,0
SERBIE	.	.	.	.	.	.	.	.	.	.	.	.	.	906,7
ÉTATS-UNIS D'AMÉRIQUE	.	.	0,0	0,0	.	.	.	.	.	.	.	.	0,0	.
CANADA	0,0	0,0	.	0,0	0,0	0,0	.	.	.	.	.	.	0,0	0,2
CHILI	0,0	0,0	0,0	0,0	0,0	.	.	.	.	.	.	.	0,0	1,6
ARGENTINE	.	0,3	27,9	.	0,4	0,0	.	.	.	.	.	.	28,6	0,0
AUSTRALIE	.	.	38 948,4	.	.	.	.	.	.	.	.	.	38 948,4	60 601,5
<b>Pays tiers</b>	<b>0,0</b>	<b>44 389,3</b>	<b>121 351,4</b>	<b>146 582,2</b>	<b>70 517,6</b>	<b>68 238,4</b>	.	.	.	.	.	.	<b>451 078,9</b>	<b>209 469,9</b>
<b>Total</b>	<b>83 595,2</b>	<b>95 393,3</b>	<b>224 360,6</b>	<b>152 354,3</b>	<b>73 523,5</b>	<b>69 025,1</b>	.	.	.	.	.	.	<b>698 252,0</b>	<b>277 489,5</b>

# Graines de tournesol

Campagne 2013/14

exportations : Graines de tournesol (volume : en tonnes)

Sources : Douanes françaises

	juillet	août	septembre	octobre	novembre	decembre	janvier	février	mars	avril	mai	juin	Cumul année N	Cumul année N-1
PAYS-BAS	830,5	871,6	2 320,0	5 721,2	427,0	276,2	.	.	.	.	.	.	10 446,5	12 200,6
ALLEMAGNE	3 753,2	4 174,0	2 143,3	15 861,3	11 514,0	18 831,3	.	.	.	.	.	.	56 277,1	54 374,7
ITALIE	155,7	0,0	500,8	22,9	23,0	48,0	.	.	.	.	.	.	750,4	693,3
ROYAUME-UNI	585,7	287,1	449,3	1 430,1	2 008,6	1 033,7	.	.	.	.	.	.	5 794,5	7 784,5
IRLANDE	.	.	.	.	.	.	.	.	.	.	.	.	.	0,2
DANEMARK	21,6	.	.	.	.	.	.	.	.	.	.	.	21,6	22,6
GRÈCE	9,4	.	4,0	3,7	6,4	.	.	.	.	.	.	.	23,5	23,7
PORTUGAL	49,3	22,8	48,7	106,2	151,0	76,9	.	.	.	.	.	.	454,9	5 972,2
ESPAGNE	21 904,7	16 578,6	11 072,6	19 200,4	7 370,0	20 493,2	.	.	.	.	.	.	96 619,5	86 341,5
BELGIQUE	578,7	2 296,2	687,9	2 902,9	6 066,9	3 330,8	.	.	.	.	.	.	15 863,4	15 361,0
LUXEMBOURG	0,0	0,4	10,4	507,4	0,1	1,0	.	.	.	.	.	.	519,3	105,7
SUÈDE	.	.	.	.	.	1,2	.	.	.	.	.	.	1,2	3,1
FINLANDE	.	.	.	0,0	0,0	.	.	.	.	.	.	.	0,0	.
AUTRICHE	.	.	.	.	60,0	44,7	.	.	.	.	.	.	104,7	48,7
ESTONIE	.	0,0	.	.	.	.	.	.	.	.	.	.	0,0	0,0
LITUANIE	0,0	.	.	0,0	.	.	.	.	.	.	.	.	0,0	.
POLOGNE	2,7	0,6	1,5	.	2,0	0,6	.	.	.	.	.	.	7,4	6,6
RÉPUBLIQUE TCHÈQUE	.	.	.	.	.	.	.	.	.	.	.	.	.	0,1
SLOVAQUIE	.	.	.	16,9	31,0	3,0	.	.	.	.	.	.	50,9	333,1
HONGRIE	.	.	.	35,4	6,5	34,3	.	.	.	.	.	.	76,2	311,1
ROUMANIE	0,1	.	0,0	21,2	163,5	208,2	.	.	.	.	.	.	393,0	316,4
BULGARIE	.	1,9	.	87,7	284,0	224,5	.	.	.	.	.	.	598,1	697,1
SLOVÉNIE	.	.	0,0	0,0	.	.	.	.	.	.	.	.	0,0	0,1
CROATIE	.	.	.	.	.	0,0	.	.	.	.	.	.	0,0	.
<b>UE à 28</b>	<b>27 891,6</b>	<b>24 233,2</b>	<b>17 238,5</b>	<b>45 917,3</b>	<b>28 114,0</b>	<b>44 607,6</b>	.	.	.	.	.	.	<b>188 002,2</b>	<b>184 596,3</b>

# Graines de tournesol

Campagne 2013/14

exportations : Graines de tournesol (volume : en tonnes)

Sources : Douanes françaises

	juillet	août	septembre	octobre	novembre	decembre	janvier	février	mars	avril	mai	juin	Cumul année N	Cumul année N-1
SUISSE	0,6	.	47,5	112,6	215,9	144,8	.	.	.	.	.	.	521,4	317,0
TURQUIE	.	.	0,0	.	.	.	.	.	.	.	.	.	0,0	0,0
UKRAINE	.	0,0	.	456,2	617,6	405,6	.	.	.	.	.	.	1 479,4	862,1
RUSSIE	.	.	.	85,1	631,9	763,5	.	.	.	.	.	.	1 480,5	554,3
OUZBEKISTAN	.	0,0	.	.	.	.	.	.	.	.	.	.	0,0	.
SERBIE	.	.	.	.	5,5	32,3	.	.	.	.	.	.	37,8	0,0
MAROC	3,2	.	.	.	.	3,6	.	.	.	.	.	.	6,8	0,1
TUNISIE	3,0	.	.	3,2	.	.	.	.	.	.	.	.	6,2	0,6
SOUDAN	.	.	.	.	.	.	.	.	.	.	.	.	.	9,2
BURKINA FASO	.	.	0,0	.	.	.	.	.	.	.	.	.	0,0	0,7
NIGER	0,0	.	0,0	.	.	.	.	.	.	.	.	.	0,0	.
SÉNÉGAL	33,4	15,7	8,2	0,0	.	.	.	.	.	.	.	.	57,3	0,1
LIBERIA	.	.	.	.	.	.	.	.	.	.	.	.	.	0,0
CÔTE D'IVOIRE	.	.	.	.	.	.	.	.	.	.	.	.	.	0,2
BÉNIN	0,1	.	.	.	.	.	.	.	.	.	.	.	0,1	.
CAMEROUN	0,0	.	0,0	0,0	0,0	0,0	.	.	.	.	.	.	0,0	.
GABON	0,0	0,0	0,0	0,0	0,0	0,0	.	.	.	.	.	.	0,0	0,0
OUGANDA	.	.	.	.	.	.	.	.	.	.	.	.	.	0,4
MAYOTTE	.	.	.	.	.	.	.	.	.	.	.	.	.	13,1
ZAMBIE	.	.	.	.	.	.	.	.	.	.	.	.	.	0,3
ZIMBABWE	.	.	.	.	.	.	.	.	.	.	.	.	.	0,1
AFRIQUE DU SUD	.	.	0,6	7,9	19,5	0,0	.	.	.	.	.	.	28,0	0,5
ÉTATS-UNIS D'AMÉRIQUE	.	.	.	0,0	.	.	.	.	.	.	.	.	0,0	0,0
CANADA	.	.	.	.	.	0,1	.	.	.	.	.	.	0,1	0,0
SAINT-PIERRE ET MIQUELON	.	.	.	.	.	0,0	.	.	.	.	.	.	0,0	.
CUBA	.	.	.	.	.	0,0	.	.	.	.	.	.	0,0	.
RÉPUBLIQUE DOMINICAINE	.	.	.	.	.	.	.	.	.	.	.	.	.	0,0
ANTIGUA ET BARBUDA	.	.	.	.	.	0,0	.	.	.	.	.	.	0,0	0,0
CHILI	.	12,2	3,7	2,3	0,6	.	.	.	.	.	.	.	18,8	22,2
ARGENTINE	1,3	0,0	8,7	9,3	0,2	0,2	.	.	.	.	.	.	19,7	45,6
LIBAN	0,3	.	0,1	0,3	0,1	.	.	.	.	.	.	.	0,8	0,8
IRAN	.	.	.	.	.	.	.	.	.	.	.	.	.	0,1
ARABIE SAOUDITE	.	0,5	.	.	0,5	.	.	.	.	.	.	.	1,0	0,2
ÉMIRATS ARABES UNIS	.	.	0,8	.	.	.	.	.	.	.	.	.	0,8	3,6
INDE	.	.	0,0	0,0	.	.	.	.	.	.	.	.	0,0	.
CHINE	.	.	.	3,2	.	.	.	.	.	.	.	.	3,2	.
JAPON	.	.	.	.	.	3,4	.	.	.	.	.	.	3,4	.
NOUVELLE-ZÉLANDE	.	.	0,1	.	.	.	.	.	.	.	.	.	0,1	.
<b>Pays tiers</b>	<b>41,9</b>	<b>28,4</b>	<b>69,7</b>	<b>680,1</b>	<b>1 491,8</b>	<b>1 353,5</b>	.	.	.	.	.	.	<b>3 665,4</b>	<b>1 831,2</b>
<b>Total</b>	<b>27 933,5</b>	<b>24 261,6</b>	<b>17 308,2</b>	<b>46 597,4</b>	<b>29 605,8</b>	<b>45 961,1</b>	.	.	.	.	.	.	<b>191 667,6</b>	<b>186 427,5</b>

# Graines de tournesol

Campagne 2013/14

importations : Graines de tournesol (volume : en tonnes)

Sources : Douanes françaises

	juillet	août	septembre	octobre	novembre	decembre	janvier	février	mars	avril	mai	juin	Cumul année N	Cumul année N-1
PAYS-BAS	94,3	12,6	39,9	54,8	73,0	99,2	.	.	.	.	.	.	373,8	204,8
ALLEMAGNE	458,0	240,4	361,6	411,0	495,3	303,1	.	.	.	.	.	.	2 269,4	1 457,2
ITALIE	0,8	23,6	266,7	134,7	405,8	43,5	.	.	.	.	.	.	875,1	440,0
ROYAUME-UNI	.	46,8	52,9	0,2	55,9	4,0	.	.	.	.	.	.	159,8	151,5
ESPAGNE	560,3	818,7	1 324,7	1 701,3	3 103,4	1 309,1	.	.	.	.	.	.	8 817,5	4 418,6
BELGIQUE	17,2	18,1	58,0	69,8	59,5	68,9	.	.	.	.	.	.	291,5	664,3
LUXEMBOURG	2,2	.	9,8	506,9	0,1	.	.	.	.	.	.	.	519,0	102,8
AUTRICHE	1,4	.	.	.	32,3	1,5	.	.	.	.	.	.	35,2	17,3
MALTE	46,5	.	.	23,3	.	48,0	.	.	.	.	.	.	117,8	162,9
POLOGNE	.	.	16,5	.	.	.	.	.	.	.	.	.	16,5	.
RÉPUBLIQUE TCHÈQUE	.	.	.	1,7	.	.	.	.	.	.	.	.	1,7	.
SLOVAQUIE	.	.	0,8	2,2	.	2,0	.	.	.	.	.	.	5,0	1,6
HONGRIE	4,4	2,6	104,7	139,3	307,2	55,4	.	.	.	.	.	.	613,6	614,3
ROUMANIE	15 063,2	8 492,4	18 236,1	4 545,3	36 756,4	24 473,0	.	.	.	.	.	.	107 566,4	62 686,1
BULGARIE	181,6	251,0	48 684,3	31 883,5	47 670,5	26 593,0	.	.	.	.	.	.	155 263,9	11 928,8
CROATIE	.	.	.	.	.	.	.	.	.	.	.	.	.	1 463,2
<b>UE à 28</b>	<b>16 429,9</b>	<b>9 906,2</b>	<b>69 156,0</b>	<b>39 474,0</b>	<b>88 959,4</b>	<b>53 000,7</b>	.	.	.	.	.	.	<b>276 926,2</b>	<b>84 313,4</b>

	juillet	août	septembre	octobre	novembre	decembre	janvier	février	mars	avril	mai	juin	Cumul année N	Cumul année N-1
SUISSE	.	.	.	.	.	.	.	.	.	.	.	.	.	0,2
TURQUIE	95,0	6,3	7,1	0,7	10,5	388,4	.	.	.	.	.	.	508,0	1 449,7
UKRAINE	18,4	.	0,0	0,0	.	0,0	.	.	.	.	.	.	18,4	3 054,9
MOLDOVA	5,3	.	.	.	.	.	.	.	.	.	.	.	5,3	0,0
RUSSIE	.	.	0,0	.	0,0	.	.	.	.	.	.	.	0,0	226,1
SERBIE	0,8	0,2	.	.	.	134,2	.	.	.	.	.	.	135,2	6 418,8
MAROC	.	.	.	5,6	.	.	.	.	.	.	.	.	5,6	.
AFRIQUE DU SUD	.	.	.	.	.	.	.	.	.	.	.	.	.	0,0
ÉTATS-UNIS D'AMÉRIQUE	28,6	28,5	69,7	172,0	1 724,3	449,3	.	.	.	.	.	.	2 472,4	563,5
PÉROU	0,1	.	.	.	.	.	.	.	.	.	.	.	0,1	.
CHILI	1 023,5	920,2	505,7	0,0	50,7	0,3	.	.	.	.	.	.	2 500,4	2 083,8
ARGENTINE	437,3	119,4	0,7	114,6	58,0	318,2	.	.	.	.	.	.	1 048,2	613,1
IRAN	0,3	.	.	.	.	.	.	.	.	.	.	.	0,3	.
ISRAËL	1,3	1,6	.	1,0	0,5	1,3	.	.	.	.	.	.	5,7	2,2
INDE	.	.	.	.	0,0	.	.	.	.	.	.	.	0,0	.
CHINE	50,1	20,5	8,8	19,0	7,4	9,5	.	.	.	.	.	.	115,3	140,3
AUSTRALIE	.	.	.	.	.	.	.	.	.	.	.	.	.	0,0
<b>Pays tiers</b>	<b>1 660,7</b>	<b>1 096,7</b>	<b>592,0</b>	<b>312,9</b>	<b>1 851,4</b>	<b>1 301,2</b>	.	.	.	.	.	.	<b>6 814,9</b>	<b>14 552,6</b>
<b>Total</b>	<b>18 090,6</b>	<b>11 002,9</b>	<b>69 748,0</b>	<b>39 786,9</b>	<b>90 810,8</b>	<b>54 301,9</b>	.	.	.	.	.	.	<b>283 741,1</b>	<b>98 866,0</b>

# Graines de soja

Campagne 2013/14

exportations : Fèves de soja (volume : en tonnes)

Sources : Douanes françaises

	juillet	août	septembre	octobre	novembre	decembre	janvier	février	mars	avril	mai	juin	Cumul année N	Cumul année N-1
PAYS-BAS	0,2	0,3	0,6	0,3	0,3	0,3	.	.	.	.	.	.	2,0	45,7
ALLEMAGNE	79,2	401,1	1,8	3,3	32,8	45,8	.	.	.	.	.	.	564,0	576,6
ITALIE	121,5	161,1	26,9	98,4	20,6	22,3	.	.	.	.	.	.	450,8	1 729,9
ROYAUME-UNI	.	.	.	0,1	0,0	0,0	.	.	.	.	.	.	0,1	0,1
DANEMARK	.	0,0	.	.	.	0,0	.	.	.	.	.	.	0,0	0,0
GRÈCE	1,9	0,2	1,9	.	.	.	.	.	.	.	.	.	4,0	0,2
PORTUGAL	0,0	49,1	.	6,1	54,0	143,7	.	.	.	.	.	.	252,9	0,2
ESPAGNE	693,8	384,0	445,0	614,8	693,1	478,7	.	.	.	.	.	.	3 309,4	6 264,0
BELGIQUE	1,3	0,8	1,0	544,7	348,1	291,9	.	.	.	.	.	.	1 187,8	2 919,4
LUXEMBOURG	0,0	0,0	0,0	0,2	0,1	0,1	.	.	.	.	.	.	0,4	0,2
SUÈDE	.	.	.	.	.	.	.	.	.	.	.	.	.	5,0
FINLANDE	.	1,5	.	.	.	.	.	.	.	.	.	.	1,5	.
AUTRICHE	.	102,4	53,0	52,1	52,2	51,5	.	.	.	.	.	.	311,2	181,0
ESTONIE	.	19,9	.	0,0	122,9	.	.	.	.	.	.	.	142,8	2,0
LITUANIE	.	.	0,0	0,0	.	0,0	.	.	.	.	.	.	0,0	.
POLOGNE	3,8	4,5	3,0	7,5	1,5	1,5	.	.	.	.	.	.	21,8	19,7
ROUMANIE	.	0,0	.	.	0,0	.	.	.	.	.	.	.	0,0	0,1
BULGARIE	0,0	.	0,0	.	0,0	0,0	.	.	.	.	.	.	0,0	0,0
SLOVÉNIE	0,0	.	.	.	.	.	.	.	.	.	.	.	0,0	.
<b>UE à 28</b>	<b>901,7</b>	<b>1 124,9</b>	<b>533,2</b>	<b>1 327,5</b>	<b>1 325,6</b>	<b>1 035,8</b>	.	.	.	.	.	.	<b>6 248,7</b>	<b>11 744,1</b>

	juillet	août	septembre	octobre	novembre	decembre	janvier	février	mars	avril	mai	juin	Cumul année N	Cumul année N-1
SUISSE	54,1	98,8	229,4	811,0	831,9	539,4	.	.	.	.	.	.	2 564,6	4 760,4
TURQUIE	.	.	.	.	.	.	.	.	.	.	.	.	.	0,0
SERBIE	.	.	.	.	.	.	.	.	.	.	.	.	.	0,0
MAROC	.	.	.	14,0	.	0,0	.	.	.	.	.	.	14,0	1,6
LYBIE	.	.	.	.	0,1	.	.	.	.	.	.	.	0,1	.
NIGER	.	0,4	.	.	.	.	.	.	.	.	.	.	0,4	.
SÉNÉGAL	.	0,0	.	.	.	4,3	.	.	.	.	.	.	4,3	0,0
GHANA	.	.	0,1	.	.	.	.	.	.	.	.	.	0,1	.
CAMEROUN	.	.	0,0	.	.	0,0	.	.	.	.	.	.	0,0	.
GABON	.	.	.	.	.	0,0	.	.	.	.	.	.	0,0	0,3
MAURICE	.	.	.	.	.	.	.	.	.	.	.	.	.	0,0
ÉTATS-UNIS D'AMÉRIQUE	.	0,0	.	0,0	.	.	.	.	.	.	.	.	0,0	0,1
CANADA	.	.	.	.	.	.	.	.	.	.	.	.	.	0,0
GUATEMALA	.	.	.	.	.	.	.	.	.	.	.	.	.	0,0
NICARAGUA	.	.	.	.	.	.	.	.	.	.	.	.	.	0,0
CHILI	.	.	.	.	.	.	.	.	.	.	.	.	.	0,1
LIBAN	0,3	.	0,2	0,2	0,1	.	.	.	.	.	.	.	0,8	0,9
ARABIE SAOUDITE	.	0,4	0,3	.	0,4	.	.	.	.	.	.	.	1,1	.
SINGAPOUR	.	.	.	.	.	0,0	.	.	.	.	.	.	0,0	.
CHINE	.	.	0,7	.	.	.	.	.	.	.	.	.	0,7	.
JAPON	.	0,4	.	.	.	.	.	.	.	.	.	.	0,4	0,0
HONG-KONG	.	.	.	.	.	.	.	.	.	.	.	.	.	0,0
AUSTRALIE	.	0,6	0,0	0,0	.	.	.	.	.	.	.	.	0,6	470,9
NOUVELLE-ZÉLANDE	.	.	0,0	.	0,0	.	.	.	.	.	.	.	0,0	770,1
<b>Pays tiers</b>	<b>54,4</b>	<b>100,6</b>	<b>230,7</b>	<b>825,2</b>	<b>832,5</b>	<b>543,7</b>	.	.	.	.	.	.	<b>2 587,1</b>	<b>6 004,4</b>
<b>Total</b>	<b>956,1</b>	<b>1 225,5</b>	<b>763,9</b>	<b>2 152,7</b>	<b>2 158,1</b>	<b>1 579,5</b>	.	.	.	.	.	.	<b>8 835,8</b>	<b>17 748,5</b>

# Graines de soja

Campagne 2013/14

importations : Fèves de soja (volume : en tonnes)

Sources : Douanes françaises

	juillet	août	septembre	octobre	novembre	decembre	janvier	février	mars	avril	mai	juin	Cumul année N	Cumul année N-1
PAYS-BAS	115,6	60,6	87,6	158,7	114,8	136,0	.	.	.	.	.	.	673,3	705,7
ALLEMAGNE	0,8	29,4	0,9	76,0	31,6	6,5	.	.	.	.	.	.	145,2	209,0
ITALIE	56,1	57,7	79,3	106,0	85,8	166,6	.	.	.	.	.	.	551,5	3 038,2
ROYAUME-UNI	4,9	.	2,9	2,6	6,3	0,8	.	.	.	.	.	.	17,5	64,6
ESPAGNE	252,0	159,3	194,7	145,8	312,9	423,6	.	.	.	.	.	.	1 488,3	1 699,4
BELGIQUE	1 251,0	1 444,3	1 487,8	1 957,1	3 206,9	1 823,8	.	.	.	.	.	.	11 170,9	12 938,2
LUXEMBOURG	.	27,3	.	.	.	.	.	.	.	.	.	.	27,3	.
AUTRICHE	144,3	55,0	49,0	53,6	65,5	55,4	.	.	.	.	.	.	422,8	213,6
HONGRIE	.	.	3,0	.	.	.	.	.	.	.	.	.	3,0	.
CROATIE	1,0	.	.	.	.	.	.	.	.	.	.	.	1,0	.
<b>UE à 28</b>	<b>1 825,7</b>	<b>1 833,6</b>	<b>1 905,2</b>	<b>2 499,8</b>	<b>3 823,8</b>	<b>2 612,7</b>	.	.	.	.	.	.	<b>14 500,8</b>	<b>18 868,7</b>

	juillet	août	septembre	octobre	novembre	decembre	janvier	février	mars	avril	mai	juin	Cumul année N	Cumul année N-1
SUISSE	.	1,2	.	.	.	.	.	.	.	.	.	.	1,2	1,2
TURQUIE	.	.	0,3	.	.	.	.	.	.	.	.	.	0,3	.
TOGO	.	635,2	.	88,9	65,5	18,9	.	.	.	.	.	.	808,5	.
MAURICE	.	.	.	.	.	.	.	.	.	.	.	.	.	0,0
ÉTATS-UNIS D'AMÉRIQUE	.	.	0,0	.	60 596,3	35 658,0	.	.	.	.	.	.	96 254,3	54 491,0
CANADA	80,9	20,4	80,3	25 020,5	3 776,4	29,8	.	.	.	.	.	.	29 008,3	84 865,8
BRÉSIL	35 555,2	8 045,4	.	.	.	.	.	.	.	.	.	.	43 600,6	167 715,4
PARAGUAY	47 077,0	.	.	.	.	.	.	.	.	.	.	.	47 077,0	.
INDE	1 865,2	636,9	1 326,1	989,2	943,1	434,1	.	.	.	.	.	.	6 194,6	1 022,4
SRI LANKA	.	.	.	0,3	.	.	.	.	.	.	.	.	0,3	1,0
THAÏLANDE	.	.	.	.	0,1	.	.	.	.	.	.	.	0,1	0,5
VIËT-NAM	0,1	.	.	.	0,1	.	.	.	.	.	.	.	0,2	.
CHINE	54,1	31,3	21,1	56,5	14,0	14,7	.	.	.	.	.	.	191,7	435,3
CORÉE DU SUD	.	.	.	.	0,0	.	.	.	.	.	.	.	0,0	.
JAPON	0,3	.	0,5	1,8	0,3	0,9	.	.	.	.	.	.	3,8	4,2
<b>Pays tiers</b>	<b>84 632,8</b>	<b>9 370,4</b>	<b>1 428,3</b>	<b>26 157,2</b>	<b>65 395,8</b>	<b>36 156,4</b>	.	.	.	.	.	.	<b>223 140,9</b>	<b>308 536,8</b>
<b>Total</b>	<b>86 458,5</b>	<b>11 204,0</b>	<b>3 333,5</b>	<b>28 657,0</b>	<b>69 219,6</b>	<b>38 769,1</b>	.	.	.	.	.	.	<b>237 641,7</b>	<b>327 405,5</b>

# Graines de lin

Campagne 2013/14

exportations : Graines de lin (volume : en tonnes)

Sources : Douanes françaises

	juillet	août	septembre	octobre	novembre	decembre	janvier	février	mars	avril	mai	juin	Cumul année N	Cumul année N-1
PAYS-BAS	206,3	179,1	120,0	117,4	177,5	145,5							945,8	480,3
ALLEMAGNE	13,4	0,1	1,8	4,5	0,2	1,1							21,1	29,5
ITALIE	10,0	1,4	0,6	1,1	5,4	7,4							25,9	23,5
ROYAUME-UNI	0,2	0,2	0,3	0,3	0,3	0,1							1,4	1,7
IRLANDE			1,0										1,0	
DANEMARK														0,8
GRÈCE	1,5	1,5	1,5	1,8	2,5								8,8	19,4
PORTUGAL	3,1	19,5	18,6	9,3	3,1	2,5							56,1	120,6
ESPAGNE	4,3	32,7	88,4	108,1	55,6	58,2							347,3	332,2
BELGIQUE	382,8	83,0	66,4	466,2	370,3	202,5							1 571,2	1 469,1
LUXEMBOURG	0,1	0,3	0,3	0,3	0,4	0,1							1,5	35,5
SUÈDE			0,1	0,0									0,1	0,0
FINLANDE			0,5										0,5	0,5
AUTRICHE														0,1
ESTONIE		0,1		0,0									0,1	0,0
LETTONIE														1,0
LITUANIE	0,0												0,0	0,0
POLOGNE	0,1	0,0	0,2	0,2	0,3	0,2							1,0	8,8
RÉPUBLIQUE TCHÈQUE		0,1		0,1	21,0	0,0							21,2	0,2
SLOVAQUIE														0,0
HONGRIE	0,1	0,1	0,1	0,2	0,1	0,1							0,7	0,8
ROUMANIE			0,1	0,0	0,1								0,2	0,8
BULGARIE	2,4	1,8	1,2	2,2	1,8	0,7							10,1	5,6
CROATIE						0,0							0,0	
<b>UE à 28</b>	<b>624,3</b>	<b>319,9</b>	<b>301,1</b>	<b>711,7</b>	<b>638,6</b>	<b>418,4</b>							<b>3 014,0</b>	<b>2 530,4</b>

	juillet	août	septembre	octobre	novembre	decembre	janvier	février	mars	avril	mai	juin	Cumul année N	Cumul année N-1
SUISSE	130,5	76,3	184,2	130,3	253,3	208,7							983,3	623,3
SERBIE						0,3							0,3	
MAROC	0,1												0,1	0,1
TUNISIE	6,0		2,5	2,9		2,6							14,0	0,1
CÔTE D'IVOIRE														0,4
BÉNIN	0,3												0,3	
LIBAN	0,4		0,8	1,0	0,6								2,8	2,5
ARABIE SAOUDITE		0,2	0,5		0,3	0,5							1,5	0,5
ÉMIRATS ARABES UNIS			1,5										1,5	2,0
INDE														0,0
THAÏLANDE				3,0									3,0	
HONG-KONG														0,0
NOUVELLE-ZÉLANDE				0,0									0,0	0,0
<b>Pays tiers</b>	<b>137,3</b>	<b>76,5</b>	<b>189,5</b>	<b>137,2</b>	<b>254,2</b>	<b>212,1</b>							<b>1 006,8</b>	<b>628,9</b>
<b>Total</b>	<b>761,6</b>	<b>396,4</b>	<b>490,6</b>	<b>848,9</b>	<b>892,8</b>	<b>630,5</b>							<b>4 020,8</b>	<b>3 159,3</b>



# Graines de lin

Campagne 2013/14

Importations : Graines de lin (volume : en tonnes)

Sources : Douanes françaises

	juillet	août	septembre	octobre	novembre	decembre	janvier	février	mars	avril	mai	juin	Cumul année N	Cumul année N-1
PAYS-BAS	2,5	1,6	29,4	101,4	71,7	61,6	.	.	.	.	.	.	268,2	171,5
ALLEMAGNE	109,3	70,4	58,9	28,6	38,6	23,1	.	.	.	.	.	.	328,9	552,2
ITALIE	10,9	6,4	11,2	9,3	10,6	7,0	.	.	.	.	.	.	55,4	88,0
ROYAUME-UNI	273,5	108,2	1 122,1	2 178,5	3 131,1	1 969,1	.	.	.	.	.	.	8 782,5	7 200,6
GRÈCE	0,0	.	0,0	.	.	.	.	.	.	.	.	.	0,0	.
ESPAGNE	1,9	.	2,0	1,4	3,2	9,1	.	.	.	.	.	.	17,6	3,8
BELGIQUE	687,3	484,4	685,2	476,2	472,5	503,7	.	.	.	.	.	.	3 309,3	3 325,8
LUXEMBOURG	.	.	.	0,0	.	.	.	.	.	.	.	.	0,0	0,4
SUÈDE	.	.	.	.	.	1 093,7	.	.	.	.	.	.	1 093,7	1 628,7
AUTRICHE	.	.	5,1	40,9	2,3	.	.	.	.	.	.	.	48,3	7,6
HONGRIE	2,8	.	1,5	.	.	.	.	.	.	.	.	.	4,3	5,8
ROUMANIE	1,5	.	.	1,5	.	72,0	.	.	.	.	.	.	75,0	68,7
<b>UE à 28</b>	<b>1 089,7</b>	<b>671,0</b>	<b>1 915,4</b>	<b>2 837,8</b>	<b>3 730,0</b>	<b>3 739,3</b>	.	.	.	.	.	.	<b>13 983,2</b>	<b>13 053,1</b>

	juillet	août	septembre	octobre	novembre	decembre	janvier	février	mars	avril	mai	juin	Cumul année N	Cumul année N-1
SUISSE	19,8	.	.	0,6	.	.	.	.	.	.	.	.	20,4	33,6
TURQUIE	.	6,0	.	.	.	.	.	.	.	.	.	.	6,0	.
UKRAINE	30,0	.	.	15,0	.	0,8	.	.	.	.	.	.	45,8	200,6
RUSSIE	0,5	0,4	29,4	0,5	534,5	134,5	.	.	.	.	.	.	699,8	2 813,4
KAZAKHSTAN	.	2,0	42,0	24,8	45,8	63,5	.	.	.	.	.	.	178,1	31,5
MAROC	.	.	0,2	.	0,3	0,3	.	.	.	.	.	.	0,8	0,3
TUNISIE	1,4	.	1,7	1,6	1,6	3,2	.	.	.	.	.	.	9,5	8,4
ÉTATS-UNIS D'AMÉRIQUE	.	0,8	.	.	.	.	.	.	.	.	.	.	0,8	0,7
CANADA	890,2	85,0	537,4	622,4	.	199,9	.	.	.	.	.	.	2 334,9	16,0
ARGENTINE	3,3	11,0	13,8	12,1	6,0	6,3	.	.	.	.	.	.	52,5	82,8
ARABIE SAOUDITE	.	.	.	.	.	.	.	.	.	.	.	.	.	0,0
CHINE	69,8	5,5	8,5	8,5	1,8	4,8	.	.	.	.	.	.	98,9	5,9
NOUVELLE-ZÉLANDE	.	.	.	0,0	.	.	.	.	.	.	.	.	0,0	.
<b>Pays tiers</b>	<b>1 015,0</b>	<b>110,7</b>	<b>633,0</b>	<b>685,5</b>	<b>590,0</b>	<b>413,3</b>	.	.	.	.	.	.	<b>3 447,5</b>	<b>3 193,2</b>
<b>Total</b>	<b>2 104,7</b>	<b>781,7</b>	<b>2 548,4</b>	<b>3 523,3</b>	<b>4 320,0</b>	<b>4 152,6</b>	.	.	.	.	.	.	<b>17 430,7</b>	<b>16 246,3</b>

# Pois

Campagne 2013/14

exportations : Pois (volume : en tonnes)

Sources : Douanes françaises

	juillet	août	septembre	octobre	novembre	decembre	janvier	février	mars	avril	mai	juin	Cumul année N	Cumul année N-1
PAYS-BAS	588,9	735,2	1 092,7	1 569,7	2 331,1	1 466,2							7 783,8	8 347,9
ALLEMAGNE	221,1	374,4	405,9	661,7	683,3	594,9							2 941,3	3 979,9
ITALIE	420,6	372,9	1 590,4	1 674,9	1 071,2	2 741,6							7 871,6	5 935,3
ROYAUME-UNI	3 308,4	1 478,7	7,7	56,4	36,4	55,2							4 942,8	3 882,4
IRLANDE	0,5			0,6									1,1	3,7
DANEMARK		1 650,0											1 650,0	113,0
GRÈCE				8,9	3,5	21,9							34,3	48,7
PORTUGAL	0,9	80,9	27,3	31,3	130,6	9,4							280,4	627,9
ESPAGNE	804,8	722,8	758,2	3 405,9	560,6	415,4							6 667,7	5 934,7
BELGIQUE	6 296,6	6 833,7	6 720,7	9 485,0	9 200,3	12 369,0							50 905,3	32 975,2
LUXEMBOURG	1,6	0,9	1,9	11,7	14,2	6,6							36,9	40,5
SUÈDE														3,5
AUTRICHE						2,2							2,2	5,0
MALTE			1,0										1,0	0,8
LETTONIE				0,2									0,2	4,5
LITUANIE		0,2		0,1		0,4							0,7	0,4
POLOGNE	9,4	0,8	1,9		0,2								12,3	9,5
RÉPUBLIQUE TCHÈQUE		0,2			0,2								0,4	0,7
HONGRIE		23,0	21,6	1,7	53,8								100,1	64,8
ROUMANIE				2,0		10,0							12,0	10,0
BULGARIE														2,9
SLOVÉNIE	0,1	0,0	0,0	0,2	0,1	0,1							0,5	0,3
CHYPRE														1,0
<b>UE à 28</b>	<b>11 652,9</b>	<b>12 273,7</b>	<b>10 629,3</b>	<b>16 910,3</b>	<b>14 085,5</b>	<b>17 692,9</b>							<b>83 244,6</b>	<b>61 992,6</b>

	juillet	août	septembre	octobre	novembre	decembre	janvier	février	mars	avril	mai	juin	Cumul année N	Cumul année N-1
NORVÈGE	3 300,0	3 057,1	3 300,0		3 251,1								12 908,2	12 149,5
SUISSE	1 878,3	207,5	297,2	460,7	463,4	1 428,6							4 735,7	1 008,2
TURQUIE				130,3									130,3	
RUSSIE														0,1
SERBIE		0,1				0,1							0,2	
MAROC	46,0	569,7	472,0	175,9	88,7								1 352,3	1 226,9
ALGÉRIE														310,0
TUNISIE	18,0	18,0	73,8										109,8	479,8
ÉGYPTE		208,0	3 240,4			1 135,4							4 583,8	1 956,7
SÉNÉGAL														0,2
CÔTE D'IVOIRE														0,0
NIGÉRIA				0,0									0,0	
GABON														0,2
KENYA														24,0
MADAGASCAR		0,4											0,4	0,3
ZIMBABWE														5,4
AFRIQUE DU SUD			2,7										2,7	
ÉTATS-UNIS D'AMÉRIQUE														23,6
SAINT-PIERRE ET MIQUELON		0,1											0,1	0,0
ÉQUATEUR		6,0		11,3									17,3	
PÉROU														0,7
CHILI		2,2											2,2	0,0
ARGENTINE														8,0
LIBAN			1,8										1,8	
ISRAËL					0,0								0,0	
ÉMIRATS ARABES UNIS														0,6
SINGAPOUR			0,0										0,0	
NOUVELLE-ZÉLANDE														0,0
<b>Pays tiers</b>	<b>5 242,3</b>	<b>4 069,1</b>	<b>7 387,9</b>	<b>778,2</b>	<b>3 803,2</b>	<b>2 564,1</b>							<b>23 844,8</b>	<b>17 194,2</b>
<b>Total</b>	<b>16 895,2</b>	<b>16 342,8</b>	<b>18 017,2</b>	<b>17 688,5</b>	<b>17 888,7</b>	<b>20 257,0</b>							<b>107 089,4</b>	<b>79 186,8</b>

# Pois

Campagne 2013/14

importations : Pois (volume : en tonnes)

Sources : Douanes françaises

	juillet	août	septembre	octobre	novembre	decembre	janvier	février	mars	avril	mai	juin	Cumul année N	Cumul année N-1
PAYS-BAS	125,5	72,9	0,4	0,9	51,4	18,1	.	.	.	.	.	.	269,2	833,8
ALLEMAGNE	3,4	3,2	4,9	15,2	6,1	2,9	.	.	.	.	.	.	35,7	57,8
ITALIE	12,5	46,4	29,1	63,0	0,2	46,0	.	.	.	.	.	.	197,2	380,9
ROYAUME-UNI	9,9	0,0	40,5	125,2	48,0	53,7	.	.	.	.	.	.	277,3	106,2
PORTUGAL	.	.	.	.	.	.	.	.	.	.	.	.	.	0,4
ESPAGNE	29,8	53,9	26,9	52,7	52,5	26,2	.	.	.	.	.	.	242,0	30,9
BELGIQUE	371,8	64,9	60,5	98,2	99,1	94,0	.	.	.	.	.	.	788,5	81,7
AUTRICHE	.	0,9	.	.	.	.	.	.	.	.	.	.	0,9	1,2
ESTONIE	0,1	.	0,0	.	0,0	.	.	.	.	.	.	.	0,1	0,2
RÉPUBLIQUE TCHÈQUE	48,0	.	12,0	.	.	.	.	.	.	.	.	.	60,0	34,0
HONGRIE	.	0,1	136,1	.	89,8	286,2	.	.	.	.	.	.	512,2	188,3
<b>UE à 28</b>	<b>601,0</b>	<b>242,3</b>	<b>310,4</b>	<b>355,2</b>	<b>347,1</b>	<b>527,1</b>	.	.	.	.	.	.	<b>2 383,1</b>	<b>1 715,4</b>

	juillet	août	septembre	octobre	novembre	decembre	janvier	février	mars	avril	mai	juin	Cumul année N	Cumul année N-1
SUISSE	.	.	.	0,3	.	0,1	.	.	.	.	.	.	0,4	0,5
TURQUIE	.	.	.	.	.	.	.	.	.	.	.	.	.	0,8
UKRAINE	.	.	.	.	.	.	.	.	.	.	.	.	.	6 737,1
BURKINA FASO	.	.	0,0	.	.	.	.	.	.	.	.	.	0,0	.
MADAGASCAR	162,8	47,7	93,2	52,5	49,3	200,3	.	.	.	.	.	.	605,8	399,0
MAURICE	0,0	.	.	.	.	.	.	.	.	.	.	.	0,0	143,9
ÉTATS-UNIS D'AMÉRIQUE	37,2	7,1	41,4	76,1	280,7	107,7	.	.	.	.	.	.	550,2	197,4
CANADA	26,0	.	8,4	102,0	238,9	517,6	.	.	.	.	.	.	892,9	229,1
ARGENTINE	.	.	.	.	.	.	.	.	.	.	.	.	.	24,0
INDE	3,6	.	2,6	.	.	.	.	.	.	.	.	.	6,2	1,8
THAÏLANDE	.	1,3	.	.	.	.	.	.	.	.	.	.	1,3	.
CHINE	.	.	.	.	.	.	.	.	.	.	.	.	.	130,7
AUSTRALIE	.	24,6	.	.	.	.	.	.	.	.	.	.	24,6	24,4
NOUVELLE-ZÉLANDE	.	0,0	.	.	20,0	56,9	.	.	.	.	.	.	76,9	77,5
<b>Pays tiers</b>	<b>229,6</b>	<b>80,7</b>	<b>145,6</b>	<b>230,9</b>	<b>588,9</b>	<b>882,6</b>	.	.	.	.	.	.	<b>2 158,3</b>	<b>7 966,2</b>
<b>Total</b>	<b>830,6</b>	<b>323,0</b>	<b>456,0</b>	<b>586,1</b>	<b>936,0</b>	<b>1 409,7</b>	.	.	.	.	.	.	<b>4 541,4</b>	<b>9 681,6</b>

# Fèves et féveroles

## Campagne 2013/14

exportations : Fèves, féveroles (volume : en tonnes)

Sources : Douanes françaises

	juillet	août	septembre	octobre	novembre	decembre	janvier	février	mars	avril	mai	juin	Cumul année N	Cumul année N-1
PAYS-BAS	0,0	0,0	119,9	0,2	55,5	54,4	.	.	.	.	.	.	230,0	264,3
ALLEMAGNE	0,1	0,1	0,0	0,2	0,0	0,2	.	.	.	.	.	.	0,6	1,9
ITALIE	101,2	159,0	880,2	550,5	396,2	364,2	.	.	.	.	.	.	2 451,3	2 899,0
ROYAUME-UNI	0,0	0,0	.	0,6	1,3	0,0	.	.	.	.	.	.	1,9	3 933,4
DANEMARK	0,6	0,6	0,3	0,2	0,3	0,4	.	.	.	.	.	.	2,4	1,4
GRÈCE	.	.	.	.	.	.	.	.	.	.	.	.	.	0,0
PORTUGAL	.	.	0,0	.	.	.	.	.	.	.	.	.	0,0	.
ESPAGNE	62,3	25,5	504,8	216,7	280,1	153,5	.	.	.	.	.	.	1 242,9	1 065,1
BELGIQUE	229,7	31,7	115,3	1 194,9	372,4	371,2	.	.	.	.	.	.	2 315,2	3 725,8
LUXEMBOURG	1,1	0,0	1,4	3,1	5,0	2,2	.	.	.	.	.	.	12,8	13,4
SUÈDE	.	.	.	0,1	5,0	1,2	.	.	.	.	.	.	6,3	4,2
AUTRICHE	0,3	0,0	0,1	0,1	0,0	0,1	.	.	.	.	.	.	0,6	0,4
SLOVÉNIE	0,0	0,1	0,0	0,2	0,1	0,2	.	.	.	.	.	.	0,6	0,1
<b>UE à 28</b>	<b>395,3</b>	<b>217,0</b>	<b>1 622,0</b>	<b>1 966,8</b>	<b>1 115,9</b>	<b>947,6</b>	.	.	.	.	.	.	<b>6 264,6</b>	<b>11 909,0</b>
NORVÈGE	2 500,1	2 722,8	.	3 801,5	4 000,7	.	.	.	.	.	.	.	13 025,1	19 928,9
SUISSE	0,1	0,5	.	1,1	.	0,9	.	.	.	.	.	.	2,6	14,2
MAROC	.	.	.	.	.	.	.	.	.	.	.	.	.	20,0
ÉGYPTE	4 817,0	518,4	28 980,3	18 200,0	.	11 616,0	.	.	.	.	.	.	64 131,7	99 408,7
MAURITANIE	.	.	.	.	.	.	.	.	.	.	.	.	.	0,0
BÉNIN	.	.	.	.	.	.	.	.	.	.	.	.	.	0,0
ARGENTINE	.	.	.	.	.	.	.	.	.	.	.	.	.	4,0
LIBAN	.	.	2,9	.	.	.	.	.	.	.	.	.	2,9	.
<b>Pays tiers</b>	<b>7 317,2</b>	<b>3 241,7</b>	<b>28 983,2</b>	<b>22 002,6</b>	<b>4 000,7</b>	<b>11 616,9</b>	.	.	.	.	.	.	<b>77 162,3</b>	<b>119 375,8</b>
<b>Total</b>	<b>7 712,5</b>	<b>3 458,7</b>	<b>30 605,2</b>	<b>23 969,4</b>	<b>5 116,6</b>	<b>12 564,5</b>	.	.	.	.	.	.	<b>83 426,9</b>	<b>131 284,8</b>

## Campagne 2013/14

importations : Fèves, féveroles (volume : en tonnes)

Sources : Douanes françaises

	juillet	août	septembre	octobre	novembre	decembre	janvier	février	mars	avril	mai	juin	Cumul année N	Cumul année N-1
PAYS-BAS	2,6	1,4	0,5	.	0,1	.	.	.	.	.	.	.	4,6	36,0
ALLEMAGNE	10,4	.	2,9	.	0,0	0,0	.	.	.	.	.	.	13,3	21,1
ITALIE	203,7	78,9	65,7	129,4	50,1	27,4	.	.	.	.	.	.	555,2	912,8
ROYAUME-UNI	329,0	198,1	.	.	2 310,7	26,8	.	.	.	.	.	.	2 864,6	2 683,8
PORTUGAL	.	0,3	0,1	0,7	0,2	0,1	.	.	.	.	.	.	1,4	1,0
ESPAGNE	0,6	.	297,3	102,3	144,3	18,9	.	.	.	.	.	.	563,4	88,2
BELGIQUE	2,5	3,9	35,9	30,0	0,9	1,3	.	.	.	.	.	.	74,5	91,1
SUÈDE	.	.	.	.	2 110,0	.	.	.	.	.	.	.	2 110,0	.
LETTONIE	.	.	.	.	.	4 511,3	.	.	.	.	.	.	4 511,3	.
<b>UE à 28</b>	<b>548,8</b>	<b>282,6</b>	<b>402,4</b>	<b>262,4</b>	<b>4 616,3</b>	<b>4 585,8</b>	.	.	.	.	.	.	<b>10 698,3</b>	<b>3 834,0</b>
SUISSE	.	.	.	.	.	.	.	.	.	.	.	.	.	25,5
TURQUIE	0,3	.	.	.	0,3	.	.	.	.	.	.	.	0,6	0,8
MAROC	.	36,0	95,0	.	1,8	0,9	.	.	.	.	.	.	133,7	218,1
ÉGYPTE	23,2	.	.	24,0	23,0	0,3	.	.	.	.	.	.	70,5	60,0
PÉROU	.	20,0	.	.	.	.	.	.	.	.	.	.	20,0	20,0
BOLIVIE	.	.	0,7	.	0,6	19,9	.	.	.	.	.	.	21,2	101,9
LIBAN	.	0,0	.	.	.	.	.	.	.	.	.	.	0,0	.
<b>Pays tiers</b>	<b>23,5</b>	<b>56,0</b>	<b>95,7</b>	<b>24,0</b>	<b>25,7</b>	<b>21,1</b>	.	.	.	.	.	.	<b>246,0</b>	<b>426,3</b>
<b>Total</b>	<b>572,3</b>	<b>338,6</b>	<b>498,1</b>	<b>286,4</b>	<b>4 642,0</b>	<b>4 606,9</b>	.	.	.	.	.	.	<b>10 944,3</b>	<b>4 260,3</b>

# Tourteaux de colza

## Campagne 2013/14

exportations : Tourteaux de graines de colza (volume : en tonnes)

Sources : Douanes françaises

	juillet	août	septembre	octobre	novembre	decembre	janvier	février	mars	avril	mai	juin	Cumul année N	Cumul année N-1
PAYS-BAS	548,8	.	.	.	.	.	.	.	.	.	.	.	548,8	8 613,7
ALLEMAGNE	.	30,1	125,8	64,9	79,0	69,3	.	.	.	.	.	.	369,1	8 389,8
ITALIE	671,1	93,6	96,9	122,9	454,0	597,2	.	.	.	.	.	.	2 035,7	956,8
ROYAUME-UNI	.	.	.	.	.	.	.	.	.	.	.	.	.	6 246,1
IRLANDE	5 710,9	.	3 300,0	.	.	5 878,8	.	.	.	.	.	.	14 889,7	11 270,9
PORTUGAL	.	.	.	.	.	.	.	.	.	.	.	.	.	4 020,5
ESPAGNE	5 760,0	13 308,2	18 293,7	50 940,8	50 429,4	22 729,6	.	.	.	.	.	.	161 461,7	150 205,9
BELGIQUE	2 072,9	24,7	1,0	29,9	.	136,2	.	.	.	.	.	.	2 264,7	3 384,5
LUXEMBOURG	272,5	53,7	25,1	56,1	280,6	.	.	.	.	.	.	.	688,0	682,2
MALTE	.	.	.	.	.	.	.	.	.	.	.	.	.	100,0
RÉPUBLIQUE TCHÈQUE	.	.	.	.	.	.	.	.	.	.	.	.	.	101,9
<b>UE à 28</b>	<b>15 036,2</b>	<b>13 510,3</b>	<b>21 842,5</b>	<b>51 214,6</b>	<b>51 243,0</b>	<b>29 411,1</b>	.	.	.	.	.	.	<b>182 257,7</b>	<b>193 972,3</b>

	juillet	août	septembre	octobre	novembre	decembre	janvier	février	mars	avril	mai	juin	Cumul année N	Cumul année N-1
SUISSE	414,3	1 352,4	1 744,7	1 163,7	625,9	1 069,0	.	.	.	.	.	.	6 370,0	2 156,6
MAROC	.	5 410,5	4 250,0	.	.	5 218,7	.	.	.	.	.	.	14 879,2	32 083,0
RÉPUBLIQUE DU CONGO	.	.	.	.	.	.	.	.	.	.	.	.	.	0,1
CORÉE DU SUD	.	.	.	.	.	.	.	.	.	.	.	.	.	10,4
<b>Pays tiers</b>	<b>414,3</b>	<b>6 762,9</b>	<b>5 994,7</b>	<b>1 163,7</b>	<b>625,9</b>	<b>6 287,7</b>	.	.	.	.	.	.	<b>21 249,2</b>	<b>34 250,1</b>
<b>Total</b>	<b>15 450,5</b>	<b>20 273,2</b>	<b>27 837,2</b>	<b>52 378,3</b>	<b>51 868,9</b>	<b>35 698,8</b>	.	.	.	.	.	.	<b>203 506,9</b>	<b>228 222,4</b>

## Campagne 2013/14

importations : Tourteaux de graines de colza (volume : en tonnes)

Sources : Douanes françaises

	juillet	août	septembre	octobre	novembre	decembre	janvier	février	mars	avril	mai	juin	Cumul année N	Cumul année N-1
PAYS-BAS	2 265,2	3 869,4	6 135,6	3 632,8	558,8	7 070,2	.	.	.	.	.	.	23 532,0	15 907,9
ALLEMAGNE	6 450,2	21 218,5	12 103,6	17 020,3	10 521,4	15 242,4	.	.	.	.	.	.	82 556,4	72 656,9
ITALIE	.	.	.	.	.	.	.	.	.	.	.	.	.	131,7
ROYAUME-UNI	911,6	7 654,9	5 359,1	4 458,3	17 729,5	7 229,7	.	.	.	.	.	.	43 343,1	22 606,2
ESPAGNE	517,6	265,7	168,9	376,5	109,6	979,1	.	.	.	.	.	.	2 417,4	5 073,9
BELGIQUE	10 497,5	23 726,1	26 769,9	23 044,8	33 728,8	19 483,4	.	.	.	.	.	.	137 250,5	87 083,4
AUTRICHE	.	.	25,2	.	.	.	.	25,2	.	.	.	.	25,2	51,2
POLOGNE	.	3 624,4	15 299,8	8 554,3	10 629,6	4 619,2	.	.	.	.	.	.	42 727,3	28 820,4
HONGRIE	.	1 475,4	1 480,9	.	.	.	.	.	.	.	.	.	2 956,3	.
ROUMANIE	.	3 300,0	6 336,8	.	.	.	.	.	9 636,8	.	.	.	.	.
<b>UE à 28</b>	<b>20 642,1</b>	<b>65 134,4</b>	<b>73 679,8</b>	<b>57 087,0</b>	<b>73 277,7</b>	<b>54 624,0</b>	.	.	.	.	.	.	<b>344 445,0</b>	<b>232 331,6</b>

	juillet	août	septembre	octobre	novembre	decembre	janvier	février	mars	avril	mai	juin	Cumul année N	Cumul année N-1
SUISSE	.	.	.	.	.	.	.	.	.	.	.	.	.	32,4
ALBANIE	.	.	13,1	7,3	14,4	5,0	.	.	.	.	.	.	39,8	41,9
RUSSIE	.	.	.	.	3 098,9	.	.	.	.	.	.	.	3 098,9	3 805,6
KAZAKHSTAN	27,9	.	.	.	56,1	.	.	.	.	.	.	.	84,0	.
COLOMBIE	0,0	.	.	.	.	.	.	.	.	.	.	.	0,0	.
BRÉSIL	.	.	.	.	26,4	.	.	.	.	.	.	.	26,4	5 401,9
CHINE	.	.	.	.	.	.	.	.	.	.	.	.	.	52,3
<b>Pays tiers</b>	<b>27,9</b>	.	<b>13,1</b>	<b>7,3</b>	<b>3 195,8</b>	<b>5,0</b>	.	.	.	.	.	.	<b>3 249,1</b>	<b>9 334,1</b>
<b>Total</b>	<b>20 670,0</b>	<b>65 134,4</b>	<b>73 692,9</b>	<b>57 094,3</b>	<b>76 473,5</b>	<b>54 629,0</b>	.	.	.	.	.	.	<b>347 694,1</b>	<b>241 665,7</b>

# Tourteaux de tournesol

## Campagne 2013/14

exportations : Tourteaux de graines de tournesol (volume : en tonnes)

Sources : Douanes françaises

	juillet	août	septembre	octobre	novembre	decembre	janvier	février	mars	avril	mai	juin	Cumul année N	Cumul année N-1
PAYS-BAS	29,5	5 698,6	7 280,5	6 402,8	.	.	.	.	.	.	.	.	19 411,4	2 550,1
ALLEMAGNE	27,1	28,5	.	72,8	105,4	114,6	.	.	.	.	.	.	348,4	131,1
ITALIE	749,8	468,9	227,0	357,3	.	.	.	.	.	.	.	.	1 803,0	1 168,4
ROYAUME-UNI	.	2 497,5	.	2 280,2	2 750,0	2 902,1	.	.	.	.	.	.	10 429,8	30 555,4
IRLANDE	.	.	.	.	.	.	.	.	.	.	.	.	.	16 136,3
DANEMARK	3 406,5	.	.	2 200,0	.	.	.	.	.	.	.	.	5 606,5	.
ESPAGNE	47,1	.	47,4	229,8	302,6	482,1	.	.	.	.	.	.	1 109,0	20 968,7
BELGIQUE	94,5	.	.	172,1	404,5	4 596,6	.	.	.	.	.	.	5 267,7	0,1
MALTE	.	.	.	.	.	1 100,0	.	.	.	.	.	.	1 100,0	1 000,0
POLOGNE	.	.	26,9	.	.	.	.	.	.	.	.	.	26,9	.
RÉPUBLIQUE TCHÈQUE	.	.	.	7,6	.	.	.	.	.	.	.	.	7,6	.
<b>UE à 28</b>	<b>4 354,5</b>	<b>8 693,5</b>	<b>7 581,8</b>	<b>11 722,6</b>	<b>3 562,5</b>	<b>9 195,4</b>	.	.	.	.	.	.	<b>45 110,3</b>	<b>72 510,1</b>

	juillet	août	septembre	octobre	novembre	decembre	janvier	février	mars	avril	mai	juin	Cumul année N	Cumul année N-1
SUISSE	403,1	283,6	557,2	549,4	632,4	532,9	.	.	.	.	.	.	2 958,6	770,7
MAROC	2 200,0	.	.	.	.	.	.	.	.	.	.	.	2 200,0	.
SÉNÉGAL	2 991,0	.	.	.	.	.	.	.	.	.	.	.	2 991,0	2 520,1
MEXIQUE	.	.	.	0,2	.	.	.	.	.	.	.	.	0,2	.
ISRAËL	.	.	.	.	.	.	.	.	.	.	.	.	.	0,0
CORÉE DU SUD	.	.	.	.	.	.	.	.	.	.	.	.	.	10,4
<b>Pays tiers</b>	<b>5 594,1</b>	<b>283,6</b>	<b>557,2</b>	<b>549,6</b>	<b>632,4</b>	<b>532,9</b>	.	.	.	.	.	.	<b>8 149,8</b>	<b>3 301,2</b>
<b>Total</b>	<b>9 948,6</b>	<b>8 977,1</b>	<b>8 139,0</b>	<b>12 272,2</b>	<b>4 194,9</b>	<b>9 728,3</b>	.	.	.	.	.	.	<b>53 260,1</b>	<b>75 811,3</b>

## Campagne 2013/14

importations : Tourteaux de graines de tournesol (volume : en tonnes)

Sources : Douanes françaises

	juillet	août	septembre	octobre	novembre	decembre	janvier	février	mars	avril	mai	juin	Cumul année N	Cumul année N-1
PAYS-BAS	753,5	1 042,5	3 239,3	523,8	2 898,9	1 627,1	.	.	.	.	.	.	10 085,1	10 233,8
ALLEMAGNE	2 124,7	1 415,3	1 865,9	1 466,6	2 372,9	2 422,7	.	.	.	.	.	.	11 668,1	23 726,1
ITALIE	75,3	75,6	101,4	73,9	50,3	74,7	.	.	.	.	.	.	451,2	1 392,2
ESPAGNE	1 333,4	1 362,6	2 293,4	2 144,8	2 955,2	1 276,3	.	.	.	.	.	.	11 365,7	30 861,0
BELGIQUE	2 345,5	2 357,0	3 559,3	4 953,3	4 092,0	2 654,9	.	.	.	.	.	.	19 962,0	12 687,6
AUTRICHE	.	.	.	.	.	.	.	.	.	.	.	.	.	1 240,7
LITUANIE	.	.	.	.	30,4	.	.	.	.	.	.	.	30,4	.
HONGRIE	.	.	.	.	.	.	.	.	.	.	.	.	.	4 298,2
ROUMANIE	2 649,8	3 401,8	51,0	6 204,0	8 971,5	10 902,2	.	.	.	.	.	.	32 180,3	20 951,0
BULGARIE	.	.	.	8 004,6	6 981,1	6 000,0	.	.	.	.	.	.	20 985,7	7 777,8
<b>UE à 28</b>	<b>9 282,2</b>	<b>9 654,8</b>	<b>11 110,3</b>	<b>23 371,0</b>	<b>28 352,3</b>	<b>24 957,9</b>	.	.	.	.	.	.	<b>106 728,5</b>	<b>113 168,4</b>

	juillet	août	septembre	octobre	novembre	decembre	janvier	février	mars	avril	mai	juin	Cumul année N	Cumul année N-1
SUISSE	.	.	.	.	.	.	.	.	.	.	.	.	.	332,7
TURQUIE	.	.	.	.	.	.	.	.	.	.	.	.	.	208,6
ALBANIE	.	.	.	18,3	.	.	.	.	.	.	.	.	18,3	190,5
UKRAINE	14 580,1	642,3	9 414,4	43 050,0	32 746,2	87 732,6	.	.	.	.	.	.	188 165,6	272 931,6
RUSSIE	.	8,8	2 495,0	24,9	15 424,9	3 036,7	.	.	.	.	.	.	20 990,3	50 457,4
ARGENTINE	11 250,6	268,9	.	.	.	.	.	.	.	.	.	.	11 519,5	10 248,8
<b>Pays tiers</b>	<b>25 830,7</b>	<b>920,0</b>	<b>11 909,4</b>	<b>43 093,2</b>	<b>48 171,1</b>	<b>90 769,3</b>	.	.	.	.	.	.	<b>220 693,7</b>	<b>334 369,6</b>
<b>Total</b>	<b>35 112,9</b>	<b>10 574,8</b>	<b>23 019,7</b>	<b>66 464,2</b>	<b>76 523,4</b>	<b>115 727,2</b>	.	.	.	.	.	.	<b>327 422,2</b>	<b>447 538,0</b>

# Tourteaux de soja

Campagne 2013/14

exportations : Tourteaux de soja (volume : en tonnes)

Sources : Douanes françaises

	juillet	août	septembre	octobre	novembre	decembre	janvier	février	mars	avril	mai	juin	Cumul année N	Cumul année N-1
PAYS-BAS	5 330,0	4 200,0	.	.	.	.	.	.	.	.	.	.	9 530,0	511,6
ALLEMAGNE	36,3	167,4	199,5	174,1	192,7	177,3	.	.	.	.	.	.	947,3	1 702,8
ITALIE	3,4	0,6	3,7	4,8	.	3,1	.	.	.	.	.	.	15,6	36,2
ROYAUME-UNI	3 800,0	.	3 768,0	4 400,0	.	.	.	.	.	.	.	.	11 968,0	.
IRLANDE	12 510,0	.	.	.	.	.	.	.	.	.	.	.	12 510,0	.
DANEMARK	1,2	.	.	.	0,4	0,0	.	.	.	.	.	.	1,6	1,2
GRÈCE	.	.	.	.	.	.	.	.	.	.	.	.	.	0,5
PORTUGAL	3 749,4	.	.	.	1,7	4 400,0	.	.	.	.	.	.	8 151,1	16 049,6
ESPAGNE	79,1	53,1	55,7	54,5	217,6	502,7	.	.	.	.	.	.	962,7	1 130,7
BELGIQUE	11,1	47,4	583,8	11,9	11,0	16,4	.	.	.	.	.	.	681,6	1 904,1
LUXEMBOURG	0,1	.	0,4	0,6	0,0	.	.	.	.	.	.	.	1,1	.
SUÈDE	.	0,0	0,1	0,3	0,1	0,6	.	.	.	.	.	.	1,1	.
MALTE	.	.	.	.	.	.	.	.	.	.	.	.	.	300,1
POLOGNE	.	.	0,2	0,1	.	.	.	.	.	.	.	.	0,3	.
ROUMANIE	.	.	0,0	.	0,1	.	.	.	.	.	.	.	0,1	25,8
<b>UE à 28</b>	<b>25 520,6</b>	<b>4 468,5</b>	<b>4 611,4</b>	<b>4 646,3</b>	<b>423,6</b>	<b>5 100,1</b>	.	.	.	.	.	.	<b>44 770,5</b>	<b>21 662,6</b>

	juillet	août	septembre	octobre	novembre	decembre	janvier	février	mars	avril	mai	juin	Cumul année N	Cumul année N-1
SUISSE	.	26,0	51,8	126,7	1 051,1	125,3	.	.	.	.	.	.	1 380,9	275,1
TURQUIE	10 190,1	.	118,3	.	.	.	.	.	.	.	.	.	10 308,4	.
SOUDAN	.	.	.	.	.	6,9	.	.	.	.	.	.	6,9	.
MAURITANIE	.	.	.	.	.	264,8	.	.	.	.	.	.	264,8	.
SÉNÉGAL	.	.	.	.	.	.	.	.	.	.	.	.	.	40,6
CÔTE D'IVOIRE	100,0	.	.	.	41,8	.	.	.	.	.	.	.	141,8	.
MAURICE	.	.	.	.	.	19,0	.	.	.	.	.	.	19,0	.
MAYOTTE	.	.	.	0,3	.	.	.	.	.	.	.	.	0,3	.
CANADA	.	.	.	.	.	.	.	.	.	.	.	.	.	2,9
SAINTE-LUCIE	20,0	40,0	.	.	.	.	.	.	.	.	.	.	60,0	.
ARABIE SAOUDITE	.	.	0,2	.	0,2	0,2	.	.	.	.	.	.	0,6	0,1
<b>Pays tiers</b>	<b>10 310,1</b>	<b>66,0</b>	<b>170,3</b>	<b>127,0</b>	<b>1 093,1</b>	<b>416,2</b>	.	.	.	.	.	.	<b>12 182,7</b>	<b>318,7</b>
<b>Total</b>	<b>35 830,7</b>	<b>4 534,5</b>	<b>4 781,7</b>	<b>4 773,3</b>	<b>1 516,7</b>	<b>5 516,3</b>	.	.	.	.	.	.	<b>56 953,2</b>	<b>21 981,3</b>

# Tourteaux de soja

Campagne 2013/14

importations : Tourteaux de soja (volume : en tonnes)

Sources : Douanes françaises

	juillet	août	septembre	octobre	novembre	decembre	janvier	février	mars	avril	mai	juin	Cumul année N	Cumul année N-1
PAYS-BAS	11 519,4	3 718,7	5 560,8	6 622,3	20 968,3	5 896,4	.	.	.	.	.	.	54 285,9	55 803,2
ALLEMAGNE	5 440,9	3 737,6	4 327,0	7 368,5	3 651,7	6 693,1	.	.	.	.	.	.	31 218,8	26 804,9
ITALIE	197,2	175,0	75,3	.	327,8	1 364,3	.	.	.	.	.	.	2 139,6	3 154,5
ROYAUME-UNI	15,3	.	.	.	.	.	.	.	.	.	.	.	15,3	80,7
DANEMARK	96,6	120,7	96,3	168,0	120,0	120,0	.	.	.	.	.	.	721,6	853,0
ESPAGNE	11 633,4	13 493,5	11 534,7	10 880,1	10 854,9	10 650,4	.	.	.	.	.	.	69 047,0	73 569,6
BELGIQUE	21 978,9	23 179,8	26 765,4	25 992,2	26 061,3	25 428,0	.	.	.	.	.	.	149 405,6	146 144,0
LUXEMBOURG	29,3	.	29,3	28,9	.	25,0	.	.	.	.	.	.	112,5	452,8
AUTRICHE	0,2	.	0,2	.	20,3	0,4	.	.	.	.	.	.	21,1	1,4
POLOGNE	2 775,3	.	2 846,1	7 900,0	2 748,7	3 549,9	.	.	.	.	.	.	19 820,0	6 482,2
ROUMANIE	.	.	.	.	.	4 990,2	.	.	.	.	.	.	4 990,2	.
<b>UE à 28</b>	<b>53 686,5</b>	<b>44 425,3</b>	<b>51 235,1</b>	<b>58 960,0</b>	<b>64 753,0</b>	<b>58 717,7</b>	.	.	.	.	.	.	<b>331 777,6</b>	<b>313 346,3</b>

	juillet	août	septembre	octobre	novembre	decembre	janvier	février	mars	avril	mai	juin	Cumul année N	Cumul année N-1
SUISSE	.	2,8	7,4	.	7,4	7,0	.	.	.	.	.	.	24,6	.
ALBANIE	74,5	90,3	47,1	39,1	91,6	39,1	.	.	.	.	.	.	381,7	404,2
UKRAINE	.	.	.	.	.	.	.	.	.	.	.	.	.	4 224,4
RUSSIE	.	.	.	.	.	.	.	.	.	.	.	.	.	27,2
ÉTATS-UNIS D'AMÉRIQUE	.	520,5	74,1	99,8	.	57 569,4	.	.	.	.	.	.	58 263,8	4,5
BRÉSIL	95 652,7	228 244,4	217 729,8	124 230,0	159 873,7	89 003,8	.	.	.	.	.	.	914 734,4	927 113,0
ARGENTINE	18 656,0	1 909,9	50 445,3	57 168,3	65 687,9	41 455,2	.	.	.	.	.	.	235 322,6	188 432,8
INDE	590,5	494,8	359,4	13 425,0	6 172,0	48 395,5	.	.	.	.	.	.	69 437,2	68 377,1
INDONÉSIE	8 084,5	9 403,1	4 500,0	8 000,0	.	.	.	.	.	.	.	.	29 987,6	.
CHINE	102,3	202,8	294,5	413,1	596,9	72,4	.	.	.	.	.	.	1 682,0	.
<b>Pays tiers</b>	<b>123 160,5</b>	<b>240 868,6</b>	<b>273 457,6</b>	<b>203 375,3</b>	<b>232 429,5</b>	<b>236 542,4</b>	.	.	.	.	.	.	<b>1 309 833,9</b>	<b>1 188 583,2</b>
<b>Total</b>	<b>176 847,0</b>	<b>285 293,9</b>	<b>324 692,7</b>	<b>262 335,3</b>	<b>297 182,5</b>	<b>295 260,1</b>	.	.	.	.	.	.	<b>1 641 611,5</b>	<b>1 501 929,5</b>



# Tourteaux d'arachide

## Campagne 2013/14

exportations : Tourteaux d'arachide (volume : en tonnes)

Sources : Douanes françaises

	juillet	août	septembre	octobre	novembre	decembre	janvier	février	mars	avril	mai	juin	Cumul année N	Cumul année N-1
BELGIQUE	.	.	.	.	2,0	.	.	.	.	.	.	.	2,0	.
ROUMANIE	.	.	.	.	1,0	.	.	.	.	.	.	.	1,0	8,0
<b>UE à 28</b>	.	.	.	.	<b>3,0</b>	.	.	.	.	.	.	.	<b>3,0</b>	<b>8,0</b>

	juillet	août	septembre	octobre	novembre	decembre	janvier	février	mars	avril	mai	juin	Cumul année N	Cumul année N-1
TUNISIE	.	.	0,0	.	.	.	.	.	.	.	.	.	0,0	.
<b>Pays tiers</b>	.	.	<b>0,0</b>	.	.	.	.	.	.	.	.	.	<b>0,0</b>	.
<b>Total</b>	.	.	<b>0,0</b>	.	<b>3,0</b>	.	.	.	.	.	.	.	<b>3,0</b>	<b>8,0</b>

## Campagne 2013/14

importations : Tourteaux d'arachide (volume : en tonnes)

Sources : Douanes françaises

	juillet	août	septembre	octobre	novembre	decembre	janvier	février	mars	avril	mai	juin	Cumul année N	Cumul année N-1
PAYS-BAS	60,3	57,7	119,2	148,8	321,3	366,2	.	.	.	.	.	.	1 073,5	1 109,4
ESPAGNE	315,0	289,8	294,0	318,2	419,8	395,4	.	.	.	.	.	.	2 032,2	27,3
BELGIQUE	161,8	142,7	256,7	200,7	422,6	820,0	.	.	.	.	.	.	2 004,5	1 316,3
FINLANDE	.	.	.	.	.	.	.	.	.	.	.	.	.	52,0
<b>UE à 28</b>	<b>537,1</b>	<b>490,2</b>	<b>669,9</b>	<b>667,7</b>	<b>1 163,7</b>	<b>1 581,6</b>	.	.	.	.	.	.	<b>5 110,2</b>	<b>2 505,0</b>

	juillet	août	septembre	octobre	novembre	decembre	janvier	février	mars	avril	mai	juin	Cumul année N	Cumul année N-1
SÉNÉGAL	.	2 040,3	164,8	2 232,9	1 563,8	164,4	.	.	.	.	.	.	6 166,2	130,2
<b>Pays tiers</b>	.	<b>2 040,3</b>	<b>164,8</b>	<b>2 232,9</b>	<b>1 563,8</b>	<b>164,4</b>	.	.	.	.	.	.	<b>6 166,2</b>	<b>130,2</b>
<b>Total</b>	<b>537,1</b>	<b>2 530,5</b>	<b>834,7</b>	<b>2 900,6</b>	<b>2 727,5</b>	<b>1 746,0</b>	.	.	.	.	.	.	<b>11 276,4</b>	<b>2 635,2</b>

# Tourteaux de lin

## Campagne 2013/14

exportations : Tourteaux de graines de lin (volume : en tonnes)

Sources : Douanes françaises

	juillet	août	septembre	octobre	novembre	decembre	janvier	février	mars	avril	mai	juin	Cumul année N	Cumul année N-1
ESPAGNE	11,2	3,2	4,8	2,0	.	.	.	.	.	.	.	.	21,2	36,0
BELGIQUE	.	.	.	0,2	.	1,5	.	.	.	.	.	.	1,7	80,7
<b>UE à 28</b>	<b>11,2</b>	<b>3,2</b>	<b>4,8</b>	<b>2,2</b>	.	<b>1,5</b>	.	.	.	.	.	.	<b>22,9</b>	<b>116,7</b>

	juillet	août	septembre	octobre	novembre	decembre	janvier	février	mars	avril	mai	juin	Cumul année N	Cumul année N-1
SUISSE	.	.	24,9	.	.	.	.	.	.	.	.	.	24,9	.
MAROC	.	.	.	.	.	.	.	.	.	.	.	.	.	0,0
<b>Pays tiers</b>	.	.	<b>24,9</b>	.	.	.	.	.	.	.	.	.	<b>24,9</b>	<b>0,0</b>
<b>Total</b>	<b>11,2</b>	<b>3,2</b>	<b>29,7</b>	<b>2,2</b>	.	<b>1,5</b>	.	.	.	.	.	.	<b>47,8</b>	<b>116,7</b>

## Campagne 2013/14

importations : Tourteaux de graines de lin (volume : en tonnes)

Sources : Douanes françaises

	juillet	août	septembre	octobre	novembre	decembre	janvier	février	mars	avril	mai	juin	Cumul année N	Cumul année N-1
PAYS-BAS	.	.	.	27,6	.	.	.	.	.	.	.	.	27,6	85,0
ALLEMAGNE	.	.	.	26,1	17,4	.	.	.	.	.	.	.	43,5	53,3
ITALIE	.	.	.	6,2	.	.	.	.	.	.	.	.	6,2	26,2
ESPAGNE	.	0,8	.	0,8	.	53,3	.	.	.	.	.	.	54,9	77,1
BELGIQUE	6 658,1	6 774,8	9 110,5	8 145,4	7 364,9	7 210,8	.	.	.	.	.	.	45 264,5	47 631,1
<b>UE à 28</b>	<b>6 658,1</b>	<b>6 775,6</b>	<b>9 110,5</b>	<b>8 206,1</b>	<b>7 382,3</b>	<b>7 264,1</b>	.	.	.	.	.	.	<b>45 396,7</b>	<b>47 872,7</b>

	juillet	août	septembre	octobre	novembre	decembre	janvier	février	mars	avril	mai	juin	Cumul année N	Cumul année N-1
KAZAKHSTAN	.	1,0	.	.	.	.	.	.	.	.	.	.	1,0	.
CANADA	81,3	83,5	.	.	.	.	.	.	.	.	.	.	164,8	188,2
BRÉSIL	.	.	.	.	.	.	.	.	.	.	.	.	.	268,5
INDE	.	.	28,8	.	28,3	27,7	.	.	.	.	.	.	84,8	.
<b>Pays tiers</b>	<b>81,3</b>	<b>84,5</b>	<b>28,8</b>	.	<b>28,3</b>	<b>27,7</b>	.	.	.	.	.	.	<b>250,6</b>	<b>456,7</b>
<b>Total</b>	<b>6 739,4</b>	<b>6 860,1</b>	<b>9 139,3</b>	<b>8 206,1</b>	<b>7 410,6</b>	<b>7 291,8</b>	.	.	.	.	.	.	<b>45 647,3</b>	<b>48 329,4</b>

# Tourteaux de palmiste

Campagne 2013/14

importations : Tourteaux de palmiste (volume : en tonnes)

Sources : Douanes françaises

	juillet	août	septembre	octobre	novembre	decembre	janvier	février	mars	avril	mai	juin	Cumul année N	Cumul année N-1
PAYS-BAS	2 845,0	63,0	268,5	117,0	235,2	94,7	.	.	.	.	.	.	3 623,4	1 362,3
ESPAGNE	234,5	310,4	489,8	761,3	525,1	730,1	.	.	.	.	.	.	3 051,2	881,7
BELGIQUE	311,5	352,8	583,2	567,2	351,3	377,7	.	.	.	.	.	.	2 543,7	3 894,5
LUXEMBOURG	146,6	31,7	91,7	114,8	117,9	25,6	.	.	.	.	.	.	528,3	125,0
<b>UE à 28</b>	<b>3 537,6</b>	<b>757,9</b>	<b>1 433,2</b>	<b>1 560,3</b>	<b>1 229,5</b>	<b>1 228,1</b>	.	.	.	.	.	.	<b>9 746,6</b>	<b>6 263,5</b>

	juillet	août	septembre	octobre	novembre	decembre	janvier	février	mars	avril	mai	juin	Cumul année N	Cumul année N-1
ÉTATS-UNIS D'AMÉRIQUE	.	.	.	.	0,1	.	.	.	.	.	.	.	0,1	.
ARGENTINE	.	.	.	.	88,8	58,4	.	.	.	.	.	.	147,2	.
INDONÉSIE	4 510,4	412,8	292,0	238,5	204,0	2 178,9	.	.	.	.	.	.	7 836,6	31 093,8
MALAYSIA	142,7	110,5	92,3	74,8	169,5	5 581,2	.	.	.	.	.	.	6 171,0	1 307,8
<b>Pays tiers</b>	<b>4 653,1</b>	<b>523,3</b>	<b>384,3</b>	<b>313,3</b>	<b>462,4</b>	<b>7 818,5</b>	.	.	.	.	.	.	<b>14 154,9</b>	<b>32 401,6</b>
<b>Total</b>	<b>8 190,7</b>	<b>1 281,2</b>	<b>1 817,5</b>	<b>1 873,6</b>	<b>1 691,9</b>	<b>9 046,6</b>	.	.	.	.	.	.	<b>23 901,5</b>	<b>38 665,1</b>

# Huile brute de colza

Campagne 2013/14

exportations : Huile brute de colza (volume : en tonnes)

Sources : Douanes françaises

	juillet	août	septembre	octobre	novembre	decembre	janvier	février	mars	avril	mai	juin	Cumul année N	Cumul année N-1
PAYS-BAS	0,0	4 405,9	14 062,3	24,9	5 084,3	7 848,6	.	.	.	.	.	.	31 426,0	6 090,2
ALLEMAGNE	525,7	71,2	1 813,4	764,0	240,5	3 478,0	.	.	.	.	.	.	6 892,8	9 955,5
ITALIE	232,7	205,2	464,8	6 546,5	13 407,3	4 398,0	.	.	.	.	.	.	25 254,5	29 173,3
ROYAUME-UNI	1 548,6	999,7	1 500,1	2 000,2	0,3	0,0	.	.	.	.	.	.	6 048,9	4 486,3
DANEMARK	.	0,1	0,4	0,3	0,1	.	.	.	.	.	.	.	0,9	0,9
GRÈCE	8,6	.	.	.	.	.	.	.	.	.	.	.	8,6	8,1
PORTUGAL	0,1	.	.	.	.	0,2	.	.	.	.	.	.	0,3	0,0
ESPAGNE	1 461,4	1 906,9	1 438,0	723,9	1 183,9	298,0	.	.	.	.	.	.	7 012,1	9 246,9
BELGIQUE	10 154,5	207,1	20,6	25,7	0,9	25,2	.	.	.	.	.	.	10 434,0	4 540,0
LUXEMBOURG	.	0,1	0,0	.	0,1	0,1	.	.	.	.	.	.	0,3	0,1
SUÈDE	.	.	0,1	.	0,1	.	.	.	.	.	.	.	0,2	0,4
AUTRICHE	.	0,1	.	0,0	.	0,1	.	.	.	.	.	.	0,2	0,1
POLOGNE	0,3	0,1	0,1	0,4	0,3	0,2	.	.	.	.	.	.	1,4	.
SLOVÉNIE	.	.	.	.	.	.	.	.	.	.	.	.	.	0,0
<b>UE à 28</b>	<b>13 931,9</b>	<b>7 796,4</b>	<b>19 299,8</b>	<b>10 085,9</b>	<b>19 918,0</b>	<b>16 048,2</b>	.	.	.	.	.	.	<b>87 080,2</b>	<b>63 501,8</b>

	juillet	août	septembre	octobre	novembre	decembre	janvier	février	mars	avril	mai	juin	Cumul année N	Cumul année N-1
NORVÈGE	.	8 000,2	.	.	.	.	.	.	.	.	.	.	8 000,2	17 009,4
SUISSE	.	.	.	.	.	0,3	.	.	.	.	.	.	0,3	102,8
TURQUIE	.	10,0	.	.	.	.	.	.	.	.	.	.	10,0	.
UKRAINE	.	.	.	.	9,9	4,6	.	.	.	.	.	.	14,5	3,2
RUSSIE	.	.	0,1	0,2	.	.	.	.	.	.	.	.	0,3	.
MAROC	.	0,9	.	.	8,2	.	.	.	.	.	.	.	9,1	.
ALGÉRIE	.	.	.	.	3,8	.	.	.	.	.	.	.	3,8	.
RÉPUBLIQUE DÉMOCRATIQUE DU CONGO	.	.	.	.	.	.	.	.	.	.	.	.	.	0,9
MADAGASCAR	.	.	.	.	.	.	.	.	.	.	.	.	.	0,4
AFRIQUE DU SUD	.	.	18,0	.	.	9,0	.	.	.	.	.	.	27,0	36,0
CANADA	.	.	.	.	.	.	.	.	.	.	.	.	.	0,0
VENEZUELA	.	.	.	.	.	0,2	.	.	.	.	.	.	0,2	.
ISRAËL	.	.	.	.	.	.	.	.	.	.	.	.	.	1,6
QATAR	.	0,9	.	.	.	1,9	.	.	.	.	.	.	2,8	.
PAKISTAN	.	.	.	.	.	.	.	.	.	.	.	.	.	0,0
CORÉE DU SUD	1,5	.	.	.	.	.	.	.	.	.	.	.	1,5	.
<b>Pays tiers</b>	<b>1,5</b>	<b>8 012,0</b>	<b>18,1</b>	<b>0,2</b>	<b>21,9</b>	<b>16,0</b>	.	.	.	.	.	.	<b>8 069,7</b>	<b>17 154,3</b>
<b>Total</b>	<b>13 933,4</b>	<b>15 808,4</b>	<b>19 317,9</b>	<b>10 086,1</b>	<b>19 939,9</b>	<b>16 064,2</b>	.	.	.	.	.	.	<b>95 149,9</b>	<b>80 656,1</b>

# Huile brute de colza

Campagne 2013/14

importations : Huile brute de colza (volume : en tonnes)

Sources : Douanes françaises

	juillet	août	septembre	octobre	novembre	decembre	janvier	février	mars	avril	mai	juin	Cumul année N	Cumul année N-1
PAYS-BAS	.	5 944,4	.	4 618,8	.	36 951,1	.	.	.	.	.	.	47 514,3	6 937,8
ALLEMAGNE	155,5	5 133,6	181,7	42,4	59,2	70,1	.	.	.	.	.	.	5 642,5	5 690,6
ITALIE	8,9	3,5	6,4	1,8	8,0	2,7	.	.	.	.	.	.	31,3	63,9
ROYAUME-UNI	.	.	.	.	36,1	31,5	.	.	.	.	.	.	67,6	73,6
DANEMARK	.	0,3	24,1	47,8	49,4	.	.	.	.	.	.	.	121,6	.
BELGIQUE	285,5	209,9	249,5	358,7	119,1	162,2	.	.	.	.	.	.	1 384,9	1 513,2
SUÈDE	.	0,7	.	.	0,7	0,7	.	.	.	.	.	.	2,1	3,5
AUTRICHE	.	0,1	.	0,1	0,1	0,1	.	.	.	.	.	.	0,4	0,3
<b>UE à 28</b>	<b>449,9</b>	<b>11 292,5</b>	<b>461,7</b>	<b>5 069,6</b>	<b>272,6</b>	<b>37 218,4</b>	.	.	.	.	.	.	<b>54 764,7</b>	<b>14 282,9</b>

	juillet	août	septembre	octobre	novembre	decembre	janvier	février	mars	avril	mai	juin	Cumul année N	Cumul année N-1
TURQUIE	.	.	.	.	.	.	.	.	.	.	.	.	.	49,4
RUSSIE	10 845,4	.	5 320,8	.	.	.	.	.	.	.	.	.	16 166,2	15 762,4
ÉTATS-UNIS D'AMÉRIQUE	0,1	.	.	.	.	.	.	.	.	.	.	.	0,1	.
CANADA	.	.	.	.	.	.	.	.	.	.	.	.	.	0,2
<b>Pays tiers</b>	<b>10 845,5</b>	.	<b>5 320,8</b>	.	.	.	.	.	.	.	.	.	<b>16 166,3</b>	<b>15 812,0</b>
<b>Total</b>	<b>11 295,4</b>	<b>11 292,5</b>	<b>5 782,5</b>	<b>5 069,6</b>	<b>272,6</b>	<b>37 218,4</b>	.	.	.	.	.	.	<b>70 931,0</b>	<b>30 094,9</b>

# Huile raffinée de colza

## Campagne 2013/14

exportations : Huile raffinée de colza (volume : en tonnes)

Sources : Douanes françaises

	juillet	août	septembre	octobre	novembre	decembre	janvier	février	mars	avril	mai	juin	Cumul année N	Cumul année N-1
PAYS-BAS	2,9	25,9	2,9	2,6	1,8	3,5	.	.	.	.	.	.	39,6	25,5
ALLEMAGNE	697,6	819,4	233,3	232,0	172,7	214,0	.	.	.	.	.	.	2 369,0	447,5
ITALIE	79,6	112,8	92,0	261,3	349,1	234,4	.	.	.	.	.	.	1 129,2	81,5
ROYAUME-UNI	3 628,6	4 103,1	2 295,8	7 009,4	3 598,5	3 544,4	.	.	.	.	.	.	24 179,8	13 232,9
IRLANDE	25,0	55,9	36,1	89,9	53,2	57,3	.	.	.	.	.	.	317,4	221,5
DANEMARK	773,0	488,1	498,2	774,2	751,2	815,2	.	.	.	.	.	.	4 099,9	3 383,8
GRÈCE	0,8	0,8	.	0,2	1,9	.	.	.	.	.	.	.	3,7	7,9
PORTUGAL	52,1	38,9	25,6	6 081,3	6 525,0	3 001,7	.	.	.	.	.	.	15 724,6	102,6
ESPAGNE	340,9	460,2	374,6	3 349,5	262,6	190,4	.	.	.	.	.	.	4 978,2	2 534,5
BELGIQUE	241,4	299,1	387,2	1 182,3	3 504,0	314,5	.	.	.	.	.	.	5 928,5	2 226,6
LUXEMBOURG	0,7	0,5	0,7	0,7	0,5	0,6	.	.	.	.	.	.	3,7	7,5
FINLANDE	.	.	.	.	0,1	0,1	.	.	.	.	.	.	0,2	.
MALTE	20,3	13,2	27,0	3,0	8,2	22,5	.	.	.	.	.	.	94,2	99,1
LETTONIE	.	.	.	.	.	.	.	.	.	.	.	.	.	6,1
LITUANIE	.	.	.	0,1	0,4	0,4	.	.	.	.	.	.	0,9	6,0
POLOGNE	0,7	0,4	0,7	0,9	1,7	3,0	.	.	.	.	.	.	7,4	5,0
RÉPUBLIQUE TCHÈQUE	0,8	.	0,8	0,2	0,6	0,4	.	.	.	.	.	.	2,8	68,1
SLOVAQUIE	.	0,2	0,2	0,2	.	.	.	.	.	.	.	.	0,6	.
HONGRIE	5,3	0,1	.	.	6,9	1,5	.	.	.	.	.	.	13,8	30,3
ROUMANIE	1,2	1,0	1,3	2,0	1,4	1,9	.	.	.	.	.	.	8,8	99,6
BULGARIE	.	.	.	0,0	.	.	.	.	.	.	.	.	0,0	0,1
SLOVÉNIE	0,2	0,8	0,0	0,1	1,2	0,9	.	.	.	.	.	.	3,2	3,6
CHYPRE	20,6	18,0	20,6	19,5	39,3	56,6	.	.	.	.	.	.	174,6	113,9
<b>UE à 28</b>	<b>5 891,7</b>	<b>6 438,4</b>	<b>3 997,0</b>	<b>19 009,4</b>	<b>15 280,3</b>	<b>8 463,3</b>	.	.	.	.	.	.	<b>59 080,1</b>	<b>22 703,6</b>

	juillet	août	septembre	octobre	novembre	decembre	janvier	février	mars	avril	mai	juin	Cumul année N	Cumul année N-1
ISLANDE	22,8	16,7	19,1	37,5	.	32,8	.	.	.	.	.	.	128,9	185,0
NORVÈGE	301,2	155,0	200,0	222,2	221,2	221,4	.	.	.	.	.	.	1 321,0	1 061,8
SUISSE	25,1	10,1	0,5	26,2	14,8	15,5	.	.	.	.	.	.	92,2	89,2
ANDORRE	.	.	.	.	.	.	.	.	.	.	.	.	.	25,2
TURQUIE	.	.	.	.	.	.	.	.	.	.	.	.	.	2,8
RUSSIE	0,0	.	.	.	.	.	.	.	.	.	.	.	0,0	0,4
ANCIENNE RÉPUBLIQUE YOUGOSLAVE DE MACÉDO	1,2	.	1,6	.	.	1,7	.	.	.	.	.	.	4,5	5,0
MAROC	.	.	.	.	7,5	.	.	.	.	.	.	.	7,5	22,6
TUNISIE	.	23,2	.	0,0	.	.	.	.	.	.	.	.	23,2	4,4
MAURITANIE	.	.	.	0,1	0,1	0,1	.	.	.	.	.	.	0,3	0,3
MALI	.	0,1	.	.	.	0,6	.	.	.	.	.	.	0,7	0,3

# Huile raffinée de colza

Campagne 2013/14

exportations : Huile raffinée de colza (volume : en tonnes)

Sources : Douanes françaises

	juillet	août	septembre	octobre	novembre	decembre	janvier	février	mars	avril	mai	juin	Cumul année N	Cumul année N-1
BURKINA FASO	2,8	0,2	.	2,5	6,3	.	.	.	.	.	.	.	11,8	14,2
NIGER	.	.	.	.	0,1	.	.	.	.	.	.	.	0,1	0,7
TCHAD	.	.	.	.	0,1	.	.	.	.	.	.	.	0,1	.
SÉNÉGAL	.	.	.	0,0	0,0	0,0	.	.	.	.	.	.	0,0	0,3
GUINÉE	.	.	.	.	.	.	.	.	.	.	.	.	.	1,3
CÔTE D'IVOIRE	.	1,8	2,4	2,4	1,7	11,9	.	.	.	.	.	.	20,2	7,7
GHANA	.	0,1	.	0,3	.	0,3	.	.	.	.	.	.	0,7	1,5
TOGO	.	.	0,3	0,8	.	68,0	.	.	.	.	.	.	69,1	3,5
BÉNIN	0,2	.	66,8	31,9	0,2	117,6	.	.	.	.	.	.	216,7	10,2
CAMEROUN	0,1	0,2	0,4	0,3	3,0	4,9	.	.	.	.	.	.	8,9	1,2
GUINÉE ÉQUATORIALE	0,2	.	.	.	.	0,1	.	.	.	.	.	.	0,3	0,4
GABON	0,9	9,0	16,6	2,8	5,6	7,8	.	.	.	.	.	.	42,7	4,4
RÉPUBLIQUE DU CONGO	.	0,4	.	0,2	.	0,4	.	.	.	.	.	.	1,0	1,1
RÉPUBLIQUE DÉMOCRATIQUE DU CONGO	.	.	.	.	.	.	.	.	.	.	.	.	.	0,1
DJIBOUTI	.	.	.	0,3	.	0,1	.	.	.	.	.	.	0,4	0,4
SEYHELLES ET DÉPENDANCES	.	.	.	.	.	.	.	.	.	.	.	.	.	0,0
MADAGASCAR	.	0,3	.	5,0	.	.	.	.	.	.	.	.	5,3	1,9
MAURICE	2,7	.	1,8	0,8	2,9	2,9	.	.	.	.	.	.	11,1	4,3
COMORES	0,0	.	.	.	.	.	.	.	.	.	.	.	0,0	.
MAYOTTE	.	.	.	.	.	0,2	.	.	.	.	.	.	0,2	0,0
ÉTATS-UNIS D'AMÉRIQUE	100,8	318,0	170,8	42,5	170,4	85,9	.	.	.	.	.	.	888,4	1 519,7
CANADA	.	.	.	.	.	.	.	.	.	.	.	.	.	0,2
SAINT-PIERRE ET MIQUELON	0,1	.	.	.	.	.	.	.	.	.	.	.	0,1	0,0
MEXIQUE	.	.	0,3	.	.	0,3	.	.	.	.	.	.	0,6	.
CUBA	.	0,0	.	.	.	1,5	.	.	.	.	.	.	1,5	.
HAÏTI	.	.	.	.	0,0	0,0	.	.	.	.	.	.	0,0	0,1
RÉPUBLIQUE DOMINICAINE	0,0	.	.	.	.	.	.	.	.	.	.	.	0,0	.
PÉROU	.	.	.	.	.	.	.	.	.	.	.	.	.	0,2
LIBAN	63,0	72,8	65,5	42,4	.	.	.	.	.	.	.	.	243,7	344,6
ISRAËL	.	.	.	109,8	101,8	179,6	.	.	.	.	.	.	391,2	123,4
ARABIE SAOUDITE	4,4	.	.	26,5	0,0	11,0	.	.	.	.	.	.	41,9	13,2
KOWEÏT	3,7	3,3	4,3	.	9,3	.	.	.	.	.	.	.	20,6	18,3
BAHREÏN	11,7	7,9	7,5	15,8	.	11,1	.	.	.	.	.	.	54,0	31,8
QATAR	.	.	.	.	.	0,1	.	.	.	.	.	.	0,1	.
ÉMIRATS ARABES UNIS	58,1	93,2	29,5	19,4	98,3	69,8	.	.	.	.	.	.	368,3	268,8
INDE	.	40,0	.	.	.	.	.	.	.	.	.	.	40,0	10,3
VIËT-NAM	.	.	0,7	.	.	.	.	.	.	.	.	.	0,7	.
INDONÉSIE	.	.	.	125,1	.	.	.	.	.	.	.	.	125,1	.
MALAYSIA	.	.	.	.	.	.	.	.	.	.	.	.	.	0,0
CHINE	.	.	.	.	.	.	.	.	.	.	.	.	.	271,6
JAPON	204,0	.	.	.	121,5	161,9	.	.	.	.	.	.	487,4	254,6
HONG-KONG	.	.	210,5	.	.	.	.	.	.	.	.	.	210,5	.
AUSTRALIE	.	.	.	.	.	.	.	.	.	.	.	.	.	0,2
<b>Pays tiers</b>	<b>803,0</b>	<b>752,3</b>	<b>798,6</b>	<b>714,8</b>	<b>764,8</b>	<b>1 007,5</b>	.	.	.	.	.	.	<b>4 841,0</b>	<b>4 307,2</b>
<b>Total</b>	<b>6 694,7</b>	<b>7 190,7</b>	<b>4 795,6</b>	<b>19 724,2</b>	<b>16 045,1</b>	<b>9 470,8</b>	.	.	.	.	.	.	<b>63 921,1</b>	<b>27 010,8</b>

# Huile raffinée de colza

Campagne 2013/14

importations : Huile raffinée de colza (volume : en tonnes)

Sources : Douanes françaises

	juillet	août	septembre	octobre	novembre	decembre	janvier	février	mars	avril	mai	juin	Cumul année N	Cumul année N-1
PAYS-BAS	1 942,2	1 568,1	31 132,5	2 877,7	11 174,0	2 938,3	.	.	.	.	.	.	51 632,8	2 491,4
ALLEMAGNE	3 423,8	2 927,4	3 094,5	4 604,5	10 878,1	9 353,5	.	.	.	.	.	.	34 281,8	17 612,4
ITALIE	91,4	100,0	97,7	38,8	9,1	29,7	.	.	.	.	.	.	366,7	309,7
ROYAUME-UNI	1,1	0,5	3 003,2	1,9	0,1	27,3	.	.	.	.	.	.	3 034,1	6,5
IRLANDE	.	.	.	.	.	.	.	.	.	.	.	.	.	1,7
DANEMARK	1,3	.	.	.	0,9	.	.	.	.	.	.	.	2,2	1,1
ESPAGNE	84,0	13,3	50,4	43,2	27,1	46,4	.	.	.	.	.	.	264,4	632,0
BELGIQUE	3 204,9	3 084,1	4 712,4	3 457,9	2 916,3	3 051,4	.	.	.	.	.	.	20 427,0	24 519,5
LUXEMBOURG	.	.	.	.	.	.	.	.	.	.	.	.	.	0,6
SUÈDE	20,3	21,8	33,4	33,9	6,1	35,5	.	.	.	.	.	.	151,0	3 050,2
POLOGNE	.	.	.	.	.	.	.	.	.	.	.	.	.	4,0
ROUMANIE	24,9	.	49,0	.	.	27,0	.	.	.	.	.	.	100,9	48,5
<b>UE à 28</b>	<b>8 793,9</b>	<b>7 715,2</b>	<b>42 173,1</b>	<b>11 057,9</b>	<b>25 011,7</b>	<b>15 509,1</b>	.	.	.	.	.	.	<b>110 260,9</b>	<b>48 677,6</b>

	juillet	août	septembre	octobre	novembre	decembre	janvier	février	mars	avril	mai	juin	Cumul année N	Cumul année N-1
SUISSE	78,1	0,1	0,1	0,0	0,1	0,1	.	.	.	.	.	.	78,5	0,4
ÉTATS-UNIS D'AMÉRIQUE	.	0,1	.	0,1	.	0,1	.	.	.	.	.	.	0,3	49,4
CANADA	.	.	.	0,0	.	.	.	.	.	.	.	.	0,0	0,1
ISRAËL	.	.	.	.	.	.	.	.	.	.	.	.	.	0,1
PAKISTAN	.	.	.	.	0,9	.	.	.	.	.	.	.	0,9	.
INDE	.	.	.	.	0,4	.	.	.	.	.	.	.	0,4	.
TAÏWAN	.	.	0,2	.	.	0,1	.	.	.	.	.	.	0,3	.
<b>Pays tiers</b>	<b>78,1</b>	<b>0,2</b>	<b>0,3</b>	<b>0,1</b>	<b>1,4</b>	<b>0,3</b>	.	.	.	.	.	.	<b>80,4</b>	<b>50,0</b>
<b>Total</b>	<b>8 872,0</b>	<b>7 715,4</b>	<b>42 173,4</b>	<b>11 058,0</b>	<b>25 013,1</b>	<b>15 509,4</b>	.	.	.	.	.	.	<b>110 341,3</b>	<b>48 727,6</b>



# Huile brute de tournesol

Campagne 2013/14

exportations : Huile brute de tournesol (volume : en tonnes)

Sources : Douanes françaises

	juillet	août	septembre	octobre	novembre	decembre	janvier	février	mars	avril	mai	juin	Cumul année N	Cumul année N-1
PAYS-BAS	1 181,9	5 145,2	1 583,1	5 670,4	2 173,5	784,0							16 538,1	6 477,1
ALLEMAGNE	140,5	139,7	1 069,5	3 118,9	417,6	117,4							5 003,6	5 363,1
ITALIE	522,9	515,7	331,9	28,7									1 399,2	332,5
ROYAUME-UNI	1 726,6	1 503,0	1 046,6	8 533,8	5 028,9	9 132,5							26 971,4	35 301,4
IRLANDE														3,9
DANEMARK		0,4	1,1	0,5	1,5								3,5	3,4
GRÈCE														0,3
PORTUGAL		1,8		0,0		0,1							1,9	0,0
ESPAGNE	775,5	2 997,2	132,4	3 007,3	1 667,4	2 453,8							11 033,6	20 750,0
BELGIQUE	5,8	9,2	6,5	3 820,9	5 281,4	5 711,7							14 835,5	24 339,2
LUXEMBOURG	2,1	1,9	1,1	3,4	1,5	1,1							11,1	5,6
SUÈDE						1 192,2							1 192,2	1 471,2
FINLANDE	0,0		0,0	0,0									0,0	0,1
AUTRICHE	0,1	0,1		0,1	0,1	0,1							0,5	0,3
MALTE						17,4							17,4	54,5
LETTONIE				0,0									0,0	0,0
POLOGNE	2,2	1,3	3,7	0,9	0,2	0,3							8,6	5,3
RÉPUBLIQUE TCHÈQUE						0,3							0,3	0,3
SLOVAQUIE		3,7											3,7	
HONGRIE					0,1								0,1	
ROUMANIE														0,8
BULGARIE														10,5
SLOVÉNIE				0,1									0,1	
CROATIE						0,6							0,6	
<b>UE à 28</b>	<b>4 357,6</b>	<b>10 319,2</b>	<b>4 175,9</b>	<b>24 185,0</b>	<b>14 572,2</b>	<b>19 411,5</b>							<b>77 021,4</b>	<b>94 119,5</b>

	juillet	août	septembre	octobre	novembre	decembre	janvier	février	mars	avril	mai	juin	Cumul année N	Cumul année N-1
SUISSE	0,8												0,8	2,2
GÉORGIE				1,3									1,3	
MAURITANIE			0,4										0,4	
TOGO						0,8							0,8	
NIGÉRIA														0,0
RÉPUBLIQUE DU CONGO	1,9				3,0								4,9	
MADAGASCAR					1,6								1,6	2,8
ÉTATS-UNIS D'AMÉRIQUE														11,0
CANADA	0,0		0,4	0,1									0,5	8,4
SAINT-PIERRE ET MIQUELON														0,4
MEXIQUE	0,4				0,2								0,6	
LIBAN														0,0
ISRAËL				0,2									0,2	3,6
INDONÉSIE					0,0								0,0	
MALAYSIA				2,9	6,0								8,9	5,3
CHINE	3,3												3,3	
CORÉE DU SUD														1,5
JAPON	18,8	59,7			0,0								78,5	15,1
TAÏWAN				9,7									9,7	24,4
<b>Pays tiers</b>	<b>25,2</b>	<b>59,7</b>	<b>0,8</b>	<b>14,2</b>	<b>10,8</b>	<b>0,8</b>							<b>111,5</b>	<b>74,7</b>
<b>Total</b>	<b>4 382,8</b>	<b>10 378,9</b>	<b>4 176,7</b>	<b>24 199,2</b>	<b>14 583,0</b>	<b>19 412,3</b>							<b>77 132,9</b>	<b>94 194,2</b>

# Huile brute de tournesol

Campagne 2013/14

importations : Huile brute de tournesol (volume : en tonnes)

Sources : Douanes françaises

	juillet	août	septembre	octobre	novembre	decembre	janvier	février	mars	avril	mai	juin	Cumul année N	Cumul année N-1
PAYS-BAS	1 544,2	69,6	72,6	48,5	26,5	61,0	.	.	.	.	.	.	1 822,4	216,0
ALLEMAGNE	57,7	3,2	29,7	16,2	26,0	3,5	.	.	.	.	.	.	136,3	237,9
ITALIE	219,4	82,2	1 302,1	1 955,8	1 069,7	1 513,8	.	.	.	.	.	.	6 143,0	3 356,2
ROYAUME-UNI	16,2	.	3,9	0,1	.	.	.	.	.	.	.	.	20,2	3,0
PORTUGAL	9,5	4,0	0,3	9,6	4,2	6,6	.	.	.	.	.	.	34,2	44,1
ESPAGNE	29,2	41,9	23,5	399,8	926,9	407,5	.	.	.	.	.	.	1 828,8	1 713,7
BELGIQUE	243,9	335,4	623,6	855,3	409,4	605,0	.	.	.	.	.	.	3 072,6	1 347,6
SUÈDE	.	.	.	0,8	.	0,1	.	.	.	.	.	.	0,9	.
AUTRICHE	.	4,5	4,5	.	4,5	.	.	.	.	.	.	.	13,5	22,5
HONGRIE	.	.	.	.	.	.	.	.	.	.	.	.	.	0,1
ROUMANIE	.	.	.	.	.	.	.	.	.	.	.	.	.	0,3
BULGARIE	.	.	.	.	.	23,5	.	.	.	.	.	.	23,5	.
SLOVÉNIE	.	.	.	.	.	.	.	.	.	.	.	.	.	0,2
<b>UE à 28</b>	<b>2 120,1</b>	<b>540,8</b>	<b>2 060,2</b>	<b>3 286,1</b>	<b>2 467,2</b>	<b>2 621,0</b>	.	.	.	.	.	.	<b>13 095,4</b>	<b>6 941,6</b>

	juillet	août	septembre	octobre	novembre	decembre	janvier	février	mars	avril	mai	juin	Cumul année N	Cumul année N-1
SUISSE	.	.	.	.	.	.	.	.	.	.	.	.	.	0,0
TURQUIE	.	.	.	0,2	.	.	.	.	.	.	.	.	0,2	1,4
UKRAINE	.	343,7	6 190,3	602,3	345,0	775,3	.	.	.	.	.	.	8 256,6	80 500,0
RUSSIE	.	.	.	.	4 110,4	2 471,0	.	.	.	.	.	.	6 581,4	.
PÉROU	.	.	.	.	.	.	.	.	.	.	.	.	.	1,2
ARGENTINE	.	.	.	.	600,0	.	.	.	.	.	.	.	600,0	8 706,8
<b>Pays tiers</b>	.	<b>343,7</b>	<b>6 190,3</b>	<b>602,3</b>	<b>5 055,4</b>	<b>3 246,3</b>	.	.	.	.	.	.	<b>15 438,2</b>	<b>89 209,4</b>
<b>Total</b>	<b>2 120,1</b>	<b>884,5</b>	<b>8 250,5</b>	<b>3 888,6</b>	<b>7 522,6</b>	<b>5 867,3</b>	.	.	.	.	.	.	<b>28 533,6</b>	<b>96 151,0</b>

# Huile raffinée de tournesol

Campagne 2013/14

exportations : Huile raffinée de tournesol (volume : en tonnes)

Sources : Douanes françaises

	juillet	août	septembre	octobre	novembre	decembre	janvier	février	mars	avril	mai	juin	Cumul année N	Cumul année N-1
PAYS-BAS	3 000,2	1 031,7	1 229,9	2 199,3	1 669,6	1 416,2	.	.	.	.	.	.	10 546,9	11 114,2
ALLEMAGNE	581,9	680,7	715,4	1 557,7	1 933,2	1 484,9	.	.	.	.	.	.	6 953,8	11 306,2
ITALIE	1 038,2	1 172,2	1 324,4	840,6	1 347,7	444,7	.	.	.	.	.	.	6 167,8	2 342,9
ROYAUME-UNI	2 789,7	4 273,9	2 865,7	3 816,4	3 369,4	4 168,5	.	.	.	.	.	.	21 283,6	31 502,3
IRLANDE	121,8	86,1	62,1	102,2	125,9	125,6	.	.	.	.	.	.	623,7	493,7
DANEMARK	525,5	315,2	394,4	406,5	296,1	338,1	.	.	.	.	.	.	2 275,8	2 571,9
GRÈCE	.	0,2	.	.	1,9	2,8	.	.	.	.	.	.	4,9	3,9
PORTUGAL	3,5	0,1	2,1	0,2	2,7	0,2	.	.	.	.	.	.	8,8	6,0
ESPAGNE	295,6	213,0	1 729,4	545,2	23,2	5,8	.	.	.	.	.	.	2 812,2	1 567,5
BELGIQUE	10 971,1	3 397,7	3 526,2	4 066,6	4 644,6	3 793,5	.	.	.	.	.	.	30 399,7	20 542,9
LUXEMBOURG	5,2	5,5	7,4	8,1	6,5	3,0	.	.	.	.	.	.	35,7	16,0
SUÈDE	196,0	.	24,2	49,1	0,1	98,0	.	.	.	.	.	.	367,4	503,1
FINLANDE	1,1	.	0,8	1,1	0,3	.	.	.	.	.	.	.	3,3	1,6
AUTRICHE	52,1	150,9	150,5	200,2	125,2	100,2	.	.	.	.	.	.	779,1	740,0
MALTE	22,2	28,4	28,6	22,5	32,1	17,3	.	.	.	.	.	.	151,1	150,5
ESTONIE	.	.	7,4	.	.	.	.	.	.	.	.	.	7,4	9,8
LETTONIE	.	0,0	.	0,4	.	0,0	.	.	.	.	.	.	0,4	4,9
LITUANIE	0,4	.	.	.	.	.	.	.	.	.	.	.	0,6	0,4
POLOGNE	2,3	0,6	0,7	2,0	2,7	4,8	.	.	.	.	.	.	13,1	10,6
RÉPUBLIQUE TCHÈQUE	0,4	.	0,8	0,6	0,6	.	.	.	.	.	.	.	2,4	1,5
SLOVAQUIE	.	.	0,3	.	.	.	.	.	.	.	.	.	0,3	.
HONGRIE	.	0,0	.	.	0,1	0,1	.	.	.	.	.	.	0,2	0,6
ROUMANIE	.	1,0	.	.	.	.	.	.	.	.	.	.	1,0	0,8
SLOVÉNIE	2,8	2,2	1,8	2,6	1,2	5,4	.	.	.	.	.	.	16,0	13,9
CHYPRE	69,8	60,5	57,2	116,8	84,8	98,1	.	.	.	.	.	.	487,2	523,1
<b>UE à 28</b>	<b>19 679,8</b>	<b>11 419,9</b>	<b>12 129,3</b>	<b>13 938,1</b>	<b>13 667,9</b>	<b>12 107,4</b>	.	.	.	.	.	.	<b>82 942,4</b>	<b>83 428,3</b>

	juillet	août	septembre	octobre	novembre	decembre	janvier	février	mars	avril	mai	juin	Cumul année N	Cumul année N-1
ISLANDE	.	4,6	3,8	7,0	.	11,7	.	.	.	.	.	.	27,1	19,0
NORVÈGE	98,4	44,2	66,6	86,5	65,8	43,5	.	.	.	.	.	.	405,0	310,0
SUISSE	150,7	98,3	100,1	123,0	96,6	47,7	.	.	.	.	.	.	616,4	787,2
TURQUIE	0,1	0,1	.	.	.	.	.	.	.	.	.	.	0,2	0,2
RUSSIE	.	.	.	0,5	0,6	0,3	.	.	.	.	.	.	1,4	.
TADJIKISTAN	.	.	.	.	.	.	.	.	.	.	.	.	.	0,2
SERBIE	.	.	.	.	.	.	.	.	.	.	.	.	.	0,6
MAROC	0,3	.	.	4,0	0,0	.	.	.	.	.	.	.	4,3	3,8
ALGÉRIE	.	14,4	1,0	.	.	.	.	.	.	.	.	.	15,4	.
TUNISIE	.	.	6,4	.	.	.	.	.	.	.	.	.	6,4	0,4
ÉGYPTE	.	27,2	0,2	14,9	.	.	.	.	.	.	.	.	42,3	55,9
MAURITANIE	.	.	.	0,0	0,0	1,7	.	.	.	.	.	.	1,7	0,8
MALI	.	0,1	.	.	4,7	0,6	.	.	.	.	.	.	5,4	0,3
BURKINA FASO	7,7	0,2	0,4	7,0	11,9	.	.	.	.	.	.	.	27,2	22,8
NIGER	.	.	0,3	4,5	0,1	.	.	.	.	.	.	.	4,9	5,4
TCHAD	3,2	.	2,5	0,1	0,1	6,8	.	.	.	.	.	.	12,7	3,7
SÉNÉGAL	4,1	4,1	1,0	.	.	0,7	.	.	.	.	.	.	9,9	21,9

# Huile raffinée de tournesol

Campagne 2013/14

exportations : Huile raffinée de tournesol (volume : en tonnes)

Sources : Douanes françaises

	juillet	août	septembre	octobre	novembre	decembre	janvier	février	mars	avril	mai	juin	Cumul année N	Cumul année N-1
GUINÉE	.	.	.	.	.	0,4	.	.	.	.	.	.	0,4	1,6
LIBERIA	.	.	.	.	.	.	.	.	.	.	.	.	.	0,2
CÔTE D'IVOIRE	65,8	13,5	21,1	33,0	23,5	38,9	.	.	.	.	.	.	195,8	125,8
GHANA	.	3,8	.	5,4	5,4	4,1	.	.	.	.	.	.	18,7	19,2
TOGO	.	2,1	4,0	6,7	0,0	3,1	.	.	.	.	.	.	15,9	7,5
BÉNIN	.	.	.	0,7	.	.	.	.	.	.	.	.	0,7	4,0
CAMEROUN	0,5	.	.	0,5	.	1,9	.	.	.	.	.	.	2,9	54,8
GUINÉE ÉQUATORIALE	1,4	.	2,6	.	4,6	3,1	.	.	.	.	.	.	11,7	5,6
GABON	41,5	57,0	20,4	33,3	28,0	22,9	.	.	.	.	.	.	203,1	264,0
RÉPUBLIQUE DU CONGO	.	0,4	0,2	.	0,3	.	.	.	.	.	.	.	0,9	4,3
RÉPUBLIQUE DÉMOCRATIQUE DU CONGO	.	.	.	.	.	.	.	.	.	.	.	.	.	16,9
DJIBOUTI	.	0,3	.	15,8	0,8	0,2	.	.	.	.	.	.	17,1	53,8
SEYCHELLES ET DÉPENDANCES	.	0,1	0,1	.	.	.	.	.	.	.	.	.	0,2	.
MADAGASCAR	.	32,8	.	40,6	1,5	0,8	.	.	.	.	.	.	75,7	65,3
MAURICE	0,1	.	0,1	.	0,1	75,6	.	.	.	.	.	.	75,9	1,2
COMORES	1,1	.	11,7	0,8	15,8	0,4	.	.	.	.	.	.	29,8	0,7
MAYOTTE	19,9	37,8	0,6	19,9	.	18,3	.	.	.	.	.	.	96,5	19,9
AFRIQUE DU SUD	0,0	.	.	.	.	.	.	.	.	.	.	.	0,0	0,0
ÉTATS-UNIS D'AMÉRIQUE	172,1	.	0,4	224,0	151,3	0,4	.	.	.	.	.	.	548,2	443,9
CANADA	0,1	6,8	0,0	6,9	2,4	5,4	.	.	.	.	.	.	21,6	26,0
SAINT-PIERRE ET MIQUELON	1,2	0,3	2,9	0,5	.	.	.	.	.	.	.	.	4,9	8,3
MEXIQUE	.	0,2	.	0,6	.	.	.	.	.	.	.	.	0,8	0,3
HAÏTI	.	.	.	.	0,0	0,1	.	.	.	.	.	.	0,1	0,0
RÉPUBLIQUE DOMINICAINE	0,0	0,1	.	.	.	.	.	.	.	.	.	.	0,1	0,1
ANTILLES NÉERLANDAISES	.	.	.	.	.	.	.	.	.	.	.	.	.	4,1
BRÉSIL	.	.	.	.	1,1	.	.	.	.	.	.	.	1,1	1,0
ARGENTINE	.	.	.	.	.	.	.	.	.	.	.	.	.	0,2
LIBAN	58,2	65,5	92,3	58,2	9,9	.	.	.	.	.	.	.	284,1	456,9
SYRIE	.	.	.	28,9	.	.	.	.	.	.	.	.	28,9	15,8
ISRAËL	.	0,1	.	29,9	.	0,0	.	.	.	.	.	.	30,0	15,1
JORDANIE	.	.	.	.	.	.	.	.	.	.	.	.	.	29,5
ARABIE SAOUDITE	19,7	.	129,6	57,5	72,2	86,9	.	.	.	.	.	.	365,9	138,2
KOWEÏT	25,4	26,2	10,0	.	19,7	.	.	.	.	.	.	.	81,3	69,2
BAHRÉÏN	16,3	5,6	20,9	11,7	.	16,8	.	.	.	.	.	.	71,3	65,5
ÉMIRATS ARABES UNIS	42,1	20,5	69,5	35,5	46,5	45,9	.	.	.	.	.	.	260,0	263,8
YÉMEN	29,8	.	.	.	.	15,4	.	.	.	.	.	.	45,2	.
INDE	0,0	.	.	.	.	.	.	.	.	.	.	.	0,0	0,2
VIËT-NAM	.	.	0,7	1,5	.	.	.	.	.	.	.	.	2,2	2,2
INDONÉSIE	.	.	0,0	105,8	108,6	.	.	.	.	.	.	.	214,4	2,1
MALAYSIA	.	.	.	422,3	.	.	.	.	.	.	.	.	422,3	0,6
SINGAPOUR	1 163,4	1 055,3	650,1	678,4	1 587,7	635,9	.	.	.	.	.	.	5 770,8	4 075,5
CHINE	.	.	14,3	.	.	.	.	.	.	.	.	.	14,3	0,2
CORÉE DU SUD	21,0	4,5	19,5	.	.	4,5	.	.	.	.	.	.	49,5	8,0
JAPON	144,6	.	98,5	60,6	1,5	4,5	.	.	.	.	.	.	309,7	119,3
TAÏWAN	.	4,1	0,3	0,2	.	.	.	.	.	.	.	.	4,6	0,9
<b>Pays tiers</b>	<b>2 088,7</b>	<b>1 530,2</b>	<b>1 352,1</b>	<b>2 126,7</b>	<b>2 260,7</b>	<b>1 098,5</b>	.	.	.	.	.	.	<b>10 456,9</b>	<b>7 623,9</b>
<b>Total</b>	<b>21 768,5</b>	<b>12 950,1</b>	<b>13 481,4</b>	<b>16 064,8</b>	<b>15 928,6</b>	<b>13 205,9</b>	.	.	.	.	.	.	<b>93 399,3</b>	<b>91 052,2</b>

# Huile raffinée de tournesol

Campagne 2013/14

importations : Huile raffinée de tournesol (volume : en tonnes)

Sources : Douanes françaises

	juillet	août	septembre	octobre	novembre	decembre	janvier	février	mars	avril	mai	juin	Cumul année N	Cumul année N-1
PAYS-BAS	212,4	215,9	287,9	216,0	623,2	491,5	.	.	.	.	.	.	2 046,9	3 638,4
ALLEMAGNE	213,7	529,0	558,6	503,7	435,1	650,5	.	.	.	.	.	.	2 890,6	1 101,1
ITALIE	15,7	34,3	55,4	52,0	47,5	31,8	.	.	.	.	.	.	236,7	471,7
ROYAUME-UNI	763,0	710,6	676,4	848,0	654,9	719,6	.	.	.	.	.	.	4 372,5	4 069,6
ESPAGNE	1 550,2	1 486,9	868,8	878,3	532,5	804,3	.	.	.	.	.	.	6 121,0	7 473,5
BELGIQUE	2 392,8	2 015,5	1 985,8	2 479,1	2 300,6	2 124,1	.	.	.	.	.	.	13 297,9	15 461,8
LUXEMBOURG	.	.	.	.	.	.	.	.	.	.	.	.	.	0,0
SUÈDE	.	.	.	.	.	.	.	.	.	.	.	.	.	1,8
AUTRICHE	.	.	0,9	8,1	.	11,7	.	.	.	.	.	.	20,7	3,6
POLOGNE	.	0,1	.	24,9	.	5,5	.	.	.	.	.	.	30,5	195,0
RÉPUBLIQUE TCHÈQUE	.	.	.	.	.	.	.	.	.	.	.	.	.	50,5
HONGRIE	62,1	.	41,4	20,7	325,8	71,3	.	.	.	.	.	.	521,3	282,5
ROUMANIE	.	.	.	.	.	.	.	.	.	.	.	.	.	5,4
<b>UE à 28</b>	<b>5 209,9</b>	<b>4 992,3</b>	<b>4 475,2</b>	<b>5 030,8</b>	<b>4 919,6</b>	<b>4 910,3</b>	.	.	.	.	.	.	<b>29 538,1</b>	<b>32 754,9</b>

	juillet	août	septembre	octobre	novembre	decembre	janvier	février	mars	avril	mai	juin	Cumul année N	Cumul année N-1
SUISSE	.	.	0,3	0,0	0,1	0,1	.	.	.	.	.	.	0,5	.
TURQUIE	1,1	.	2,1	.	2,3	.	.	.	.	.	.	.	5,5	3,6
ALBANIE	.	.	.	.	0,1	.	.	.	.	.	.	.	0,1	.
RUSSIE	.	.	.	.	20,7	20,4	.	.	.	.	.	.	41,1	83,3
MAROC	.	52,8	36,5	.	.	.	.	.	.	.	.	.	89,3	7,7
MADAGASCAR	.	.	.	0,0	.	.	.	.	.	.	.	.	0,0	.
ÉTATS-UNIS D'AMÉRIQUE	0,1	0,3	0,1	0,1	0,2	0,0	.	.	.	.	.	.	0,8	0,5
CANADA	.	.	.	0,0	.	.	.	.	.	.	.	.	0,0	.
ARGENTINE	6,3	0,5	.	.	.	0,0	.	.	.	.	.	.	6,8	12,2
LIBAN	.	.	.	.	.	.	.	.	.	.	.	.	.	0,0
AUSTRALIE	.	.	.	.	.	.	.	.	.	.	.	.	.	0,1
<b>Pays tiers</b>	<b>7,5</b>	<b>53,6</b>	<b>39,0</b>	<b>0,1</b>	<b>23,4</b>	<b>20,5</b>	.	.	.	.	.	.	<b>144,1</b>	<b>107,4</b>
<b>Total</b>	<b>5 217,4</b>	<b>5 045,9</b>	<b>4 514,2</b>	<b>5 030,9</b>	<b>4 943,0</b>	<b>4 930,8</b>	.	.	.	.	.	.	<b>29 682,2</b>	<b>32 862,3</b>

# Huile brute de soja

Campagne 2013/14

exportations : Huile brute de soja (volume : en tonnes)

Sources : Douanes françaises

	juillet	août	septembre	octobre	novembre	decembre	janvier	février	mars	avril	mai	juin	Cumul année N	Cumul année N-1
PAYS-BAS	.	7 500,0	23,2	.	.	.	.	.	.	.	.	.	7 523,2	1 689,6
ALLEMAGNE	2,5	2,7	0,8	.	0,7	4 000,3	.	.	.	.	.	.	4 007,0	6,5
ITALIE	.	.	0,0	0,0	.	.	.	.	.	.	.	.	0,0	0,7
ROYAUME-UNI	6 000,0	.	.	.	.	.	.	.	.	.	.	.	6 000,0	25 577,7
IRLANDE	.	.	.	.	1 800,0	.	.	.	.	.	.	.	1 800,0	.
DANEMARK	.	.	0,1	.	.	.	.	.	.	.	.	.	0,1	.
PORTUGAL	.	.	.	.	.	.	.	.	.	.	.	.	.	6 000,0
ESPAGNE	.	.	.	3 002,3	0,1	.	.	.	.	.	.	.	3 002,4	0,3
BELGIQUE	0,8	.	499,0	0,0	0,6	.	.	.	.	.	.	.	500,4	0,5
LUXEMBOURG	1,5	0,9	0,7	1,4	1,4	1,8	.	.	.	.	.	.	7,7	6,7
MALTE	.	.	.	.	.	.	.	.	.	.	.	.	.	20,0
POLOGNE	0,5	.	.	.	0,2	.	.	.	.	.	.	.	0,7	0,1
HONGRIE	.	.	0,2	.	.	0,1	.	.	.	.	.	.	0,3	0,4
<b>UE à 28</b>	<b>6 005,3</b>	<b>7 503,6</b>	<b>524,0</b>	<b>3 003,7</b>	<b>1 803,0</b>	<b>4 002,2</b>	.	.	.	.	.	.	<b>22 841,8</b>	<b>33 302,5</b>

	juillet	août	septembre	octobre	novembre	decembre	janvier	février	mars	avril	mai	juin	Cumul année N	Cumul année N-1
SUISSE	74,5	49,1	24,5	.	.	.	.	.	.	.	.	.	148,1	.
MAROC	.	.	1,1	.	.	.	.	.	.	.	.	.	1,1	0,7
ALGÉRIE	.	.	.	.	.	.	.	.	.	.	.	.	.	5 750,0
TUNISIE	.	.	.	.	.	0,2	.	.	.	.	.	.	0,2	0,1
SÉNÉGAL	.	.	.	.	.	.	.	.	.	.	.	.	.	2 000,0
MAYOTTE	.	.	16,4	.	16,1	.	.	.	.	.	.	.	32,5	114,3
SINGAPOUR	.	.	.	212,2	212,9	209,9	.	.	.	.	.	.	635,0	103,6
<b>Pays tiers</b>	<b>74,5</b>	<b>49,1</b>	<b>42,0</b>	<b>212,2</b>	<b>229,0</b>	<b>210,1</b>	.	.	.	.	.	.	<b>816,9</b>	<b>7 968,7</b>
<b>Total</b>	<b>6 079,8</b>	<b>7 552,7</b>	<b>566,0</b>	<b>3 215,9</b>	<b>2 032,0</b>	<b>4 212,3</b>	.	.	.	.	.	.	<b>23 658,7</b>	<b>41 271,2</b>

# Huile brute de soja

Campagne 2013/14

importations : Huile brute de soja (volume : en tonnes)

Sources : Douanes françaises

	juillet	août	septembre	octobre	novembre	decembre	janvier	février	mars	avril	mai	juin	Cumul année N	Cumul année N-1
PAYS-BAS	570,9	500,1	437,2	554,2	844,4	412,9	.	.	.	.	.	.	3 319,7	4 020,4
ALLEMAGNE	1,8	.	.	.	71,4	72,7	.	.	.	.	.	.	145,9	23,3
ITALIE	.	.	0,9	310,1	208,0	533,7	.	.	.	.	.	.	1 052,7	917,4
PORTUGAL	.	1,4	1,4	0,4	2,7	1,3	.	.	.	.	.	.	7,2	4,5
ESPAGNE	6 982,6	669,5	1 079,2	1 119,3	1 200,3	718,1	.	.	.	.	.	.	11 769,0	1 420,7
BELGIQUE	49,5	27,6	77,4	77,4	92,0	71,2	.	.	.	.	.	.	395,1	2 019,8
LUXEMBOURG	11,5	13,0	.	3,4	.	5,7	.	.	.	.	.	.	33,6	32,6
AUTRICHE	.	.	.	.	.	.	.	.	.	.	.	.	.	0,9
<b>UE à 28</b>	<b>7 616,3</b>	<b>1 211,6</b>	<b>1 596,1</b>	<b>2 064,8</b>	<b>2 418,8</b>	<b>1 815,6</b>	.	.	.	.	.	.	<b>16 723,2</b>	<b>8 439,6</b>

	juillet	août	septembre	octobre	novembre	decembre	janvier	février	mars	avril	mai	juin	Cumul année N	Cumul année N-1
NORVÈGE	1 499,2	.	.	996,7	.	.	.	.	.	.	.	.	2 495,9	.
SUISSE	.	6,1	6,5	3,7	8,4	16,6	.	.	.	.	.	.	41,3	.
RUSSIE	.	.	.	.	.	.	.	.	.	.	.	.	.	9 023,8
MAROC	.	.	.	12,2	.	.	.	.	.	.	.	.	12,2	10,9
ÉTATS-UNIS D'AMÉRIQUE	.	.	11,5	23,0	35,2	11,5	.	.	.	.	.	.	81,2	14,9
BRÉSIL	6 121,5	73,2	48,9	98,2	50,0	100,3	.	.	.	.	.	.	6 492,1	244,6
ARGENTINE	.	18 435,5	.	.	.	.	.	.	.	.	.	.	18 435,5	.
<b>Pays tiers</b>	<b>7 620,7</b>	<b>18 514,8</b>	<b>66,9</b>	<b>1 133,8</b>	<b>93,6</b>	<b>128,4</b>	.	.	.	.	.	.	<b>27 558,2</b>	<b>9 294,2</b>
<b>Total</b>	<b>15 237,0</b>	<b>19 726,4</b>	<b>1 663,0</b>	<b>3 198,6</b>	<b>2 512,4</b>	<b>1 944,0</b>	.	.	.	.	.	.	<b>44 281,4</b>	<b>17 733,8</b>

# Huile raffinée de soja

Campagne 2013/14

exportations : Huile raffinée de soja (volume : en tonnes)

Sources : Douanes françaises

	juillet	août	septembre	octobre	novembre	decembre	janvier	février	mars	avril	mai	juin	Cumul année N	Cumul année N-1
PAYS-BAS			1,0		14,8								15,8	395,9
ALLEMAGNE	68,8	83,0	25,0	120,2	104,6	56,6							458,2	47,0
ITALIE	20,2		9,9	10,0	9,9								50,0	37,0
ROYAUME-UNI		23,9	34,9	60,2	52,6								171,6	201,7
IRLANDE	11,1	15,1	16,9	34,8	21,7	51,6							151,2	194,5
GRÈCE														1,7
PORTUGAL	0,2			0,0	0,2								0,4	4,3
ESPAGNE	22,9	15,1	0,0	1,7	3,8	0,5							44,0	7,8
BELGIQUE	14,3	3,6	36,6	73,0	5,5	7,8							140,8	112,2
LUXEMBOURG		0,0	0,0	0,8	0,0	0,0							0,8	0,0
FINLANDE			0,3										0,3	
LETTONIE		0,0				0,0							0,0	0,0
POLOGNE														0,1
RÉPUBLIQUE TCHÈQUE	0,1	0,4	0,1	0,1	0,1								0,8	0,4
HONGRIE					0,1								0,1	
ROUMANIE														0,0
<b>UE à 28</b>	<b>137,6</b>	<b>141,1</b>	<b>124,7</b>	<b>300,8</b>	<b>213,3</b>	<b>116,5</b>							<b>1 034,0</b>	<b>1 002,6</b>

	juillet	août	septembre	octobre	novembre	decembre	janvier	février	mars	avril	mai	juin	Cumul année N	Cumul année N-1
SUISSE						5,5							5,5	0,4
RUSSIE	0,1		0,1	0,3	0,3								0,8	
TADJIKISTAN														37,5
KIRGHISTAN														37,5
MAROC					1,4								1,4	
SOUDAN														1,2
MALI					1,1								1,1	
BURKINA FASO	5,8			11,1	7,0								23,9	14,0
NIGER	16,8			36,6									53,4	2,9
CÔTE D'IVOIRE														0,4
GHANA		3,9		4,2	3,9	4,7							16,7	19,9
TOGO		3,4	5,3	0,7		6,6							16,0	8,4
BÉNIN				1,5									1,5	1,1
CAMEROUN						2,2							2,2	3,5
GABON			0,4										0,4	1,5
MADAGASCAR														0,1
ÉTATS-UNIS D'AMÉRIQUE														6,5
CANADA				1,5		0,8							2,3	
MEXIQUE						0,0							0,0	0,0
EL SALVADOR														262,6
ANTILLES NÉERLANDAISES														1,0
BRÉSIL					0,0								0,0	
LIBAN				9,6		0,1							9,7	6,1
BANGLADESH		3,0	20,0										23,0	20,0
THAÏLANDE	0,0					0,0							0,0	
CORÉE DU SUD														0,1
JAPON	0,1												0,1	
HONG-KONG					0,0								0,0	
AUSTRALIE														2,1
<b>Pays tiers</b>	<b>22,8</b>	<b>10,3</b>	<b>25,8</b>	<b>65,5</b>	<b>13,7</b>	<b>19,9</b>							<b>158,0</b>	<b>426,8</b>
<b>Total</b>	<b>160,4</b>	<b>151,4</b>	<b>150,5</b>	<b>366,3</b>	<b>227,0</b>	<b>136,4</b>							<b>1 192,0</b>	<b>1 429,4</b>



# Huile raffinée de soja

Campagne 2013/14

importations : Huile raffinée de soja (volume : en tonnes)

Sources : Douanes françaises

	juillet	août	septembre	octobre	novembre	decembre	janvier	février	mars	avril	mai	juin	Cumul année N	Cumul année N-1
PAYS-BAS	187,2	183,8	283,9	404,4	173,2	149,2	.	.	.	.	.	.	1 381,7	2 009,2
ALLEMAGNE	130,4	77,4	352,9	133,3	98,7	210,2	.	.	.	.	.	.	1 002,9	1 561,1
ITALIE	.	.	.	1,9	2,0	.	.	.	.	.	.	.	3,9	16,9
ROYAUME-UNI	.	.	0,2	.	.	.	.	.	.	.	.	.	0,2	0,6
IRLANDE	0,2	0,6	.	.	.	.	.	.	.	.	.	.	0,8	1,8
ESPAGNE	129,5	115,4	435,0	319,1	145,6	79,0	.	.	.	.	.	.	1 223,6	5 455,1
BELGIQUE	107,5	1 096,2	65,3	95,5	49,1	112,9	.	.	.	.	.	.	1 526,5	464,7
SUÈDE	.	.	64,8	.	.	.	.	.	.	.	.	.	64,8	.
POLOGNE	.	.	.	.	.	.	.	.	.	.	.	.	.	0,2
<b>UE à 28</b>	<b>554,8</b>	<b>1 473,4</b>	<b>1 202,1</b>	<b>954,2</b>	<b>468,6</b>	<b>551,3</b>	.	.	.	.	.	.	<b>5 204,4</b>	<b>9 509,6</b>

	juillet	août	septembre	octobre	novembre	decembre	janvier	février	mars	avril	mai	juin	Cumul année N	Cumul année N-1
SUISSE	.	.	0,1	0,1	0,1	.	.	.	.	.	.	.	0,3	0,0
RUSSIE	3 024,0	.	.	.	.	.	.	.	.	.	.	.	3 024,0	3 033,3
ÉTATS-UNIS D'AMÉRIQUE	0,2	2,7	.	0,0	0,0	0,0	.	.	.	.	.	.	2,9	0,2
BRÉSIL	.	.	26,5	.	.	.	.	.	.	.	.	.	26,5	.
CHINE	.	.	.	0,1	.	.	.	.	.	.	.	.	0,1	0,0
<b>Pays tiers</b>	<b>3 024,2</b>	<b>2,7</b>	<b>26,6</b>	<b>0,2</b>	<b>0,1</b>	<b>0,0</b>	.	.	.	.	.	.	<b>3 053,8</b>	<b>3 033,5</b>
<b>Total</b>	<b>3 579,0</b>	<b>1 476,1</b>	<b>1 228,7</b>	<b>954,4</b>	<b>468,7</b>	<b>551,3</b>	.	.	.	.	.	.	<b>8 258,2</b>	<b>12 543,1</b>

# Huile brute de lin

## Campagne 2013/14

exportations : Huile brute de lin (volume : en tonnes)

Sources : Douanes françaises

	juillet	août	septembre	octobre	novembre	decembre	janvier	février	mars	avril	mai	juin	Cumul année N	Cumul année N-1
PAYS-BAS	.	.	.	0,1	.	.	.	.	.	.	.	.	0,1	.
ALLEMAGNE	5,3	10,3	28,8	7,0	6,3	5,6	.	.	.	.	.	.	63,3	68,7
ITALIE	56,5	.	.	28,1	28,3	.	.	.	.	.	.	.	112,9	56,2
ROYAUME-UNI	0,1	0,1	0,3	0,1	0,1	0,1	.	.	.	.	.	.	0,8	0,5
DANEMARK	.	.	0,0	0,0	.	.	.	.	.	.	.	.	0,0	0,0
PORTUGAL	.	.	.	.	.	.	.	.	.	.	.	.	.	0,0
ESPAGNE	0,1	0,1	0,0	.	0,1	0,0	.	.	.	.	.	.	0,3	.
BELGIQUE	.	.	.	87,2	58,2	57,9	.	.	.	.	.	.	203,3	2,3
LUXEMBOURG	0,0	0,0	0,0	0,0	0,1	0,0	.	.	.	.	.	.	0,1	0,1
FINLANDE	0,0	.	0,0	0,0	0,0	.	.	.	.	.	.	.	0,0	0,0
AUTRICHE	.	.	.	0,1	.	.	.	.	.	.	.	.	0,1	.
POLOGNE	0,0	0,0	0,0	0,1	0,1	0,0	.	.	.	.	.	.	0,2	.
ROUMANIE	.	0,2	.	.	.	.	.	.	.	.	.	.	0,2	.
SLOVÉNIE	.	.	.	0,0	0,0	.	.	.	.	.	.	.	0,0	.
<b>UE à 28</b>	<b>62,0</b>	<b>10,7</b>	<b>29,1</b>	<b>122,7</b>	<b>93,2</b>	<b>63,6</b>	.	.	.	.	.	.	<b>381,3</b>	<b>127,8</b>

	juillet	août	septembre	octobre	novembre	decembre	janvier	février	mars	avril	mai	juin	Cumul année N	Cumul année N-1
SUISSE	1,0	0,0	.	.	.	.	.	.	.	.	.	.	1,0	0,9
RUSSIE	.	.	.	0,0	.	.	.	.	.	.	.	.	0,0	.
TUNISIE	.	.	.	0,0	0,0	.	.	.	.	.	.	.	0,0	0,2
SÉNÉGAL	.	1,3	.	.	.	.	.	.	.	.	.	.	1,3	.
TOGO	.	.	.	.	.	.	.	.	.	.	.	.	.	0,2
BÉNIN	.	.	.	.	.	.	.	.	.	.	.	.	.	0,0
CAMEROUN	.	.	.	0,6	.	.	.	.	.	.	.	.	0,6	.
TRINITE ET TOBAGO	.	.	.	0,0	.	.	.	.	.	.	.	.	0,0	.
ISRAËL	0,0	.	.	.	.	0,0	.	.	.	.	.	.	0,0	.
JAPON	.	0,2	.	.	.	0,0	.	.	.	.	.	.	0,2	.
<b>Pays tiers</b>	<b>1,0</b>	<b>1,5</b>	.	<b>0,6</b>	<b>0,0</b>	<b>0,0</b>	.	.	.	.	.	.	<b>3,1</b>	<b>1,3</b>
<b>Total</b>	<b>63,0</b>	<b>12,2</b>	<b>29,1</b>	<b>123,3</b>	<b>93,2</b>	<b>63,6</b>	.	.	.	.	.	.	<b>384,4</b>	<b>129,1</b>

## Campagne 2013/14

importations : Huile brute de lin (volume : en tonnes)

Sources : Douanes françaises

	juillet	août	septembre	octobre	novembre	decembre	janvier	février	mars	avril	mai	juin	Cumul année N	Cumul année N-1
PAYS-BAS	.	.	.	0,4	0,4	.	.	.	.	.	.	.	0,8	9,7
ALLEMAGNE	.	.	.	1,5	49,5	.	.	.	.	.	.	.	51,0	1,8
ITALIE	0,7	0,2	.	1,2	0,9	.	.	.	.	.	.	.	3,0	0,6
BELGIQUE	242,9	195,9	149,4	155,4	39,8	49,3	.	.	.	.	.	.	832,7	1 855,6
<b>UE à 28</b>	<b>243,6</b>	<b>196,1</b>	<b>149,4</b>	<b>158,5</b>	<b>90,6</b>	<b>49,3</b>	.	.	.	.	.	.	<b>887,5</b>	<b>1 867,7</b>

	juillet	août	septembre	octobre	novembre	decembre	janvier	février	mars	avril	mai	juin	Cumul année N	Cumul année N-1
<b>Total</b>	<b>243,6</b>	<b>196,1</b>	<b>149,4</b>	<b>158,5</b>	<b>90,6</b>	<b>49,3</b>	.	.	.	.	.	.	<b>887,5</b>	<b>1 867,7</b>

# Huile raffinée de lin

Campagne 2013/14

exportations : Huile raffinée de lin (volume : en tonnes)

Sources : Douanes françaises

	juillet	août	septembre	octobre	novembre	decembre	janvier	février	mars	avril	mai	juin	Cumul année N	Cumul année N-1
PAYS-BAS														4,7
ALLEMAGNE	0,0	0,0	0,1	0,3	0,2	0,0							0,6	0,1
ITALIE	0,6	0,2		0,8	1,0								2,6	8,8
ROYAUME-UNI	0,1	0,2	0,3	0,2	0,2	0,2							1,2	1,2
IRLANDE	0,3			0,3	0,3								0,9	0,4
DANEMARK			0,1										0,1	
GRÈCE				0,0									0,0	
PORTUGAL	0,6	0,0	0,8		0,3	0,0							1,7	1,7
ESPAGNE	0,5	0,0	0,1	0,6	0,0	0,6							1,8	7,6
BELGIQUE	1,3	2,7	14,9	1,2	2,5	0,4							23,0	8,6
LUXEMBOURG	0,0	0,0	0,0	0,0	0,0	0,1							0,1	0,2
FINLANDE					0,0								0,0	
AUTRICHE	0,0			0,0		0,0							0,0	
MALTE					0,1								0,1	0,0
ESTONIE			0,0	0,0	0,0	0,0							0,0	0,0
LITUANIE			0,0			0,0							0,0	0,0
POLOGNE	0,0					0,2							0,2	0,2
RÉPUBLIQUE TCHÈQUE	0,2		0,3	0,3	0,6	0,0							1,4	0,2
HONGRIE	0,0												0,0	
<b>UE à 28</b>	<b>3,6</b>	<b>3,1</b>	<b>16,6</b>	<b>3,7</b>	<b>5,2</b>	<b>1,5</b>							<b>33,7</b>	<b>33,7</b>

	juillet	août	septembre	octobre	novembre	decembre	janvier	février	mars	avril	mai	juin	Cumul année N	Cumul année N-1
NORVÈGE		0,0											0,0	
SUISSE	3,4	1,0	1,3	0,5		1,6							7,8	
TUNISIE				0,0									0,0	0,1
TOGO				0,3									0,3	
COMORES					0,0								0,0	
CANADA	0,0												0,0	1,4
SAINT-PIERRE ET MIQUELON		0,0											0,0	
LIBAN					0,0								0,0	
MYANMAR					0,4								0,4	
SINGAPOUR				0,0									0,0	
CHINE					18,1								18,1	
CORÉE DU SUD				0,6									0,6	0,1
<b>Pays tiers</b>	<b>3,4</b>	<b>1,0</b>	<b>1,3</b>	<b>1,4</b>	<b>18,5</b>	<b>1,6</b>							<b>27,2</b>	<b>1,6</b>
<b>Total</b>	<b>7,0</b>	<b>4,1</b>	<b>17,9</b>	<b>5,1</b>	<b>23,7</b>	<b>3,1</b>							<b>60,9</b>	<b>35,3</b>

# Huile raffinée de lin

Campagne 2013/14

importations : Huile raffinée de lin (volume : en tonnes)

Sources : Douanes françaises

	juillet	août	septembre	octobre	novembre	decembre	janvier	février	mars	avril	mai	juin	Cumul année N	Cumul année N-1
PAYS-BAS	0,1	.	0,5	0,6	0,1	0,8	.	.	.	.	.	.	2,1	5,2
ALLEMAGNE	0,9	8,1	4,7	3,3	2,0	0,2	.	.	.	.	.	.	19,2	54,1
ITALIE	.	0,2	.	25,2	.	.	.	.	.	.	.	.	25,4	5,0
ROYAUME-UNI	0,1	.	0,2	39,9	20,0	40,0	.	.	.	.	.	.	100,2	100,8
DANEMARK	.	.	.	.	.	.	.	.	.	.	.	.	.	0,0
ESPAGNE	4,4	0,2	5,1	.	2,9	.	.	.	.	.	.	.	12,6	1,0
BELGIQUE	88,2	49,9	133,3	57,6	42,8	73,6	.	.	.	.	.	.	445,4	485,9
<b>UE à 28</b>	<b>93,7</b>	<b>58,4</b>	<b>143,8</b>	<b>126,6</b>	<b>67,8</b>	<b>114,6</b>	.	.	.	.	.	.	<b>604,9</b>	<b>652,0</b>

	juillet	août	septembre	octobre	novembre	decembre	janvier	février	mars	avril	mai	juin	Cumul année N	Cumul année N-1
SUISSE	.	.	1,5	.	.	.	.	.	.	.	.	.	1,5	.
ÉTATS-UNIS D'AMÉRIQUE	.	.	.	0,0	0,0	0,0	.	.	.	.	.	.	0,0	0,0
ARGENTINE	.	.	.	.	.	.	.	.	.	.	.	.	.	8,1
INDE	.	.	.	.	.	.	.	.	.	.	.	.	.	1,7
THAÏLANDE	.	.	.	.	.	.	.	.	.	.	.	.	.	9,4
INDONÉSIE	0,3	.	.	.	.	.	.	.	.	.	.	.	0,3	0,1
<b>Pays tiers</b>	<b>0,3</b>	.	<b>1,5</b>	<b>0,0</b>	<b>0,0</b>	<b>0,0</b>	.	.	.	.	.	.	<b>1,8</b>	<b>19,3</b>
<b>Total</b>	<b>94,0</b>	<b>58,4</b>	<b>145,3</b>	<b>126,6</b>	<b>67,8</b>	<b>114,6</b>	.	.	.	.	.	.	<b>606,7</b>	<b>671,3</b>

# Huile brute d'arachide

Campagne 2013/14

exportations : Huile brute d'arachide (volume : en tonnes)

Sources : Douanes françaises

	juillet	août	septembre	octobre	novembre	decembre	janvier	février	mars	avril	mai	juin	Cumul année N	Cumul année N-1
PAYS-BAS	0,6	0,1	1,4	0,6	.	1,4	.	.	.	.	.	.	4,1	4,0
ALLEMAGNE	3,1	1,1	4,6	4,9	2,1	3,0	.	.	.	.	.	.	18,8	15,6
ROYAUME-UNI	0,1	2,0	0,1	0,9	0,9	0,1	.	.	.	.	.	.	4,1	2,9
IRLANDE	0,0	0,0	0,0	0,1	0,0	.	.	.	.	.	.	.	0,1	0,1
DANEMARK	.	0,2	0,3	.	0,0	.	.	.	.	.	.	.	0,5	1,0
PORTUGAL	.	.	0,1	0,0	0,0	.	.	.	.	.	.	.	0,1	0,2
ESPAGNE	.	0,0	0,1	0,1	0,1	0,1	.	.	.	.	.	.	0,4	0,8
BELGIQUE	0,9	0,3	1,4	0,3	1,1	1,8	.	.	.	.	.	.	5,8	2,0
LUXEMBOURG	0,2	.	0,1	.	.	0,2	.	.	.	.	.	.	0,5	.
SUÈDE	.	.	0,2	.	.	.	.	.	.	.	.	.	0,2	0,3
FINLANDE	0,3	.	.	.	.	.	.	.	.	.	.	.	0,3	0,4
AUTRICHE	.	.	.	.	.	0,0	.	.	.	.	.	.	0,0	0,6
POLOGNE	0,0	.	0,0	0,1	0,1	0,0	.	.	.	.	.	.	0,2	.
<b>UE à 28</b>	<b>5,2</b>	<b>3,7</b>	<b>8,3</b>	<b>7,0</b>	<b>4,3</b>	<b>6,6</b>	.	.	.	.	.	.	<b>35,1</b>	<b>27,9</b>

	juillet	août	septembre	octobre	novembre	decembre	janvier	février	mars	avril	mai	juin	Cumul année N	Cumul année N-1
SUISSE	.	.	.	.	.	.	.	.	.	.	.	.	.	0,2
MAROC	.	.	.	.	.	0,0	.	.	.	.	.	.	0,0	.
ÉTATS-UNIS D'AMÉRIQUE	.	.	.	.	.	.	.	.	.	.	.	.	.	0,1
PAKISTAN	.	.	.	.	.	.	.	.	.	.	.	.	.	0,4
INDE	.	.	.	0,0	.	.	.	.	.	.	.	.	0,0	0,0
CORÉE DU SUD	0,8	.	.	.	.	.	.	.	.	.	.	.	0,8	.
JAPON	.	.	.	.	.	.	.	.	.	.	.	.	.	0,1
HONG-KONG	.	.	.	.	.	.	.	.	.	.	.	.	.	0,0
<b>Pays tiers</b>	<b>0,8</b>	.	.	<b>0,0</b>	.	<b>0,0</b>	.	.	.	.	.	.	<b>0,8</b>	<b>0,8</b>
<b>Total</b>	<b>6,0</b>	<b>3,7</b>	<b>8,3</b>	<b>7,0</b>	<b>4,3</b>	<b>6,6</b>	.	.	.	.	.	.	<b>35,9</b>	<b>28,7</b>

# Huile brute d'arachide

Campagne 2013/14

importations : Huile brute d'arachide (volume : en tonnes)

Sources : Douanes françaises

	juillet	août	septembre	octobre	novembre	decembre	janvier	février	mars	avril	mai	juin	Cumul année N	Cumul année N-1
ALLEMAGNE	.	0,2	.	.	.	.	.	.	.	.	.	.	0,2	0,7
ITALIE	.	.	23,9	25,0	50,0	.	.	.	.	.	.	.	98,9	76,8
ROYAUME-UNI	.	.	1,3	.	.	.	.	.	.	.	.	.	1,3	0,9
GRÈCE	.	.	.	.	.	.	.	.	.	.	.	.	.	1,7
ESPAGNE	.	.	.	.	0,1	1,4	.	.	.	.	.	.	1,5	25,0
BELGIQUE	3,0	6,4	1,2	3,8	0,7	2,2	.	.	.	.	.	.	17,3	47,3
POLOGNE	.	.	.	.	.	.	.	.	.	.	.	.	.	0,5
<b>UE à 28</b>	<b>3,0</b>	<b>6,6</b>	<b>26,4</b>	<b>28,8</b>	<b>50,8</b>	<b>3,6</b>	.	.	.	.	.	.	<b>119,2</b>	<b>152,9</b>

	juillet	août	septembre	octobre	novembre	decembre	janvier	février	mars	avril	mai	juin	Cumul année N	Cumul année N-1
SÉNÉGAL	.	.	1 532,1	1 509,4	.	.	.	.	.	.	.	.	3 041,5	1 110,0
GAMBIE	.	.	.	788,4	.	.	.	.	.	.	.	.	788,4	1 057,3
ÉTATS-UNIS D'AMÉRIQUE	.	.	.	.	.	.	.	.	.	.	.	.	.	0,0
NICARAGUA	.	.	.	.	.	.	.	.	.	.	.	.	.	6 180,9
<b>Pays tiers</b>	.	.	<b>1 532,1</b>	<b>2 297,8</b>	.	.	.	.	.	.	.	.	<b>3 829,9</b>	<b>8 348,2</b>
<b>Total</b>	<b>3,0</b>	<b>6,6</b>	<b>1 558,5</b>	<b>2 326,6</b>	<b>50,8</b>	<b>3,6</b>	.	.	.	.	.	.	<b>3 949,1</b>	<b>8 501,1</b>

# Huile raffinée d'arachide

Campagne 2013/14

exportations : Huile raffinée d'arachide (volume : en tonnes)

Sources : Douanes françaises

	juillet	août	septembre	octobre	novembre	decembre	janvier	février	mars	avril	mai	juin	Cumul année N	Cumul année N-1
PAYS-BAS	27,9	.	27,8	27,9	55,7	138,9	.	.	.	.	.	.	278,2	138,8
ALLEMAGNE	46,6	29,9	25,7	60,6	50,3	25,0	.	.	.	.	.	.	238,1	197,9
ITALIE	.	.	.	.	.	.	.	.	.	.	.	.	.	465,4
ROYAUME-UNI	166,5	148,9	74,0	159,9	84,2	175,0	.	.	.	.	.	.	807,5	717,5
IRLANDE	.	.	.	.	0,1	0,1	.	.	.	.	.	.	0,2	1,5
DANEMARK	.	.	19,3	.	.	.	.	.	.	.	.	.	19,3	.
GRÈCE	.	.	.	0,2	.	.	.	.	.	.	.	.	0,2	0,7
PORTUGAL	.	0,0	.	.	.	24,9	.	.	.	.	.	.	24,9	98,7
ESPAGNE	26,9	36,3	25,2	1,4	30,9	37,5	.	.	.	.	.	.	158,2	96,9
BELGIQUE	147,7	176,3	52,2	148,8	114,4	97,6	.	.	.	.	.	.	737,0	857,1
LUXEMBOURG	0,3	0,2	1,3	0,6	0,6	0,3	.	.	.	.	.	.	3,3	3,5
AUTRICHE	45,6	24,2	.	24,9	.	.	.	.	.	.	.	.	94,7	72,6
MALTE	.	.	.	.	.	.	.	.	.	.	.	.	.	13,8
POLOGNE	0,0	.	.	.	.	.	.	.	.	.	.	.	0,0	.
HONGRIE	.	0,0	.	.	.	.	.	.	.	.	.	.	0,0	.
ROUMANIE	.	1,1	0,7	0,1	0,2	0,1	.	.	.	.	.	.	2,2	1,3
BULGARIE	.	.	.	.	.	.	.	.	.	.	.	.	.	0,0
SLOVÉNIE	0,0	0,0	0,0	0,0	0,5	0,1	.	.	.	.	.	.	0,6	0,4
<b>UE à 28</b>	<b>460,5</b>	<b>416,9</b>	<b>226,2</b>	<b>424,4</b>	<b>336,9</b>	<b>499,5</b>	.	.	.	.	.	.	<b>2 364,4</b>	<b>2 666,1</b>

# Huile raffinée d'arachide

Campagne 2013/14

exportations : Huile raffinée d'arachide (volume : en tonnes)

Sources : Douanes françaises

	juillet	août	septembre	octobre	novembre	decembre	janvier	février	mars	avril	mai	juin	Cumul année N	Cumul année N-1
SUISSE	24,9	.	0,2	11,0	.	9,2	.	.	.	.	.	.	45,3	44,8
ANDORRE	.	.	.	.	.	.	.	.	.	.	.	.	.	0,0
TURQUIE	.	.	.	.	.	.	.	.	.	.	.	.	.	0,0
MAURITANIE	.	.	.	0,0	0,0	0,1	.	.	.	.	.	.	0,1	0,1
MALI	.	.	.	.	.	0,0	.	.	.	.	.	.	0,0	0,2
BURKINA FASO	.	.	.	0,1	0,1	.	.	.	.	.	.	.	0,2	1,6
TCHAD	0,6	.	.	0,1	0,1	.	.	.	.	.	.	.	0,8	.
SÉNÉGAL	0,0	.	.	.	.	0,0	.	.	.	.	.	.	0,0	1,0
GUINÉE	.	.	.	.	.	0,0	.	.	.	.	.	.	0,0	1,7
CÔTE D'IVOIRE	1,1	.	0,7	.	0,3	0,3	.	.	.	.	.	.	2,4	2,3
GHANA	.	.	.	.	.	.	.	.	.	.	.	.	.	1,7
TOGO	.	.	.	.	.	0,1	.	.	.	.	.	.	0,1	.
BÉNIN	0,0	.	0,1	0,0	0,1	0,0	.	.	.	.	.	.	0,2	0,4
CAMEROUN	0,1	.	.	0,1	.	.	.	.	.	.	.	.	0,2	1,2
GUINÉE ÉQUATORIALE	.	.	.	.	0,0	.	.	.	.	.	.	.	0,0	.
GABON	1,9	1,4	1,4	0,1	0,2	0,3	.	.	.	.	.	.	5,3	2,5
RÉPUBLIQUE DU CONGO	.	0,1	.	.	.	.	.	.	.	.	.	.	0,1	0,6
DJIBOUTI	.	0,1	0,6	1,1	1,0	0,1	.	.	.	.	.	.	2,9	0,7
MAURICE	.	.	.	0,2	.	.	.	.	.	.	.	.	0,2	0,5
COMORES	.	.	.	0,5	.	.	.	.	.	.	.	.	0,5	.
MAYOTTE	.	.	0,1	0,1	.	.	.	.	.	.	.	.	0,2	1,2
AFRIQUE DU SUD	.	.	.	0,1	.	.	.	.	.	.	.	.	0,1	.
ÉTATS-UNIS D'AMÉRIQUE	.	.	0,2	0,6	0,5	.	.	.	.	.	.	.	1,3	4,2
CANADA	0,5	.	.	2,9	0,0	.	.	.	.	.	.	.	3,4	1,2
SAINT-PIERRE ET MIQUELON	0,3	.	0,7	.	.	.	.	.	.	.	.	.	1,0	0,0
HAÏTI	.	.	.	.	0,0	0,1	.	.	.	.	.	.	0,1	0,0
ANTILLES NÉERLANDAISES	.	.	.	.	.	.	.	.	.	.	.	.	.	0,2
CHILI	.	.	.	.	.	.	.	.	.	.	.	.	.	0,0
LIBAN	0,2	1,2	0,1	9,7	.	.	.	.	.	.	.	.	11,2	18,9
ISRAËL	.	.	.	.	.	1,1	.	.	.	.	.	.	1,1	.
QATAR	.	.	.	.	0,1	0,1	.	.	.	.	.	.	0,2	.
AFGHANISTAN	.	.	.	.	.	.	.	.	.	.	.	.	.	0,2
PAKISTAN	.	.	.	0,1	.	0,1	.	.	.	.	.	.	0,2	0,1
CORÉE DU SUD	.	.	.	.	.	2,1	.	.	.	.	.	.	2,1	.
JAPON	1,0	.	3,8	5,0	0,0	0,1	.	.	.	.	.	.	9,9	10,9
TAÏWAN	.	.	.	.	.	.	.	.	.	.	.	.	.	0,2
HONG-KONG	.	.	.	.	.	.	.	.	.	.	.	.	.	0,1
<b>Pays tiers</b>	<b>30,6</b>	<b>2,8</b>	<b>7,9</b>	<b>31,7</b>	<b>2,4</b>	<b>13,7</b>	.	.	.	.	.	.	<b>89,1</b>	<b>96,5</b>
<b>Total</b>	<b>491,1</b>	<b>419,7</b>	<b>234,1</b>	<b>456,1</b>	<b>339,3</b>	<b>513,2</b>	.	.	.	.	.	.	<b>2 453,5</b>	<b>2 762,6</b>



# Huile raffinée d'arachide

Campagne 2013/14

importations : Huile raffinée d'arachide (volume : en tonnes)

Sources : Douanes françaises

	juillet	août	septembre	octobre	novembre	decembre	janvier	février	mars	avril	mai	juin	Cumul année N	Cumul année N-1
PAYS-BAS	0,4	.	0,8	.	0,0	.	.	.	.	.	.	.	1,2	0,0
ALLEMAGNE	0,9	23,6	4,2	3,2	5,3	0,2	.	.	.	.	.	.	37,4	10,9
ITALIE	0,6	0,0	0,8	.	0,0	.	.	.	.	.	.	.	1,4	2,2
ROYAUME-UNI	0,2	.	.	.	.	.	.	.	.	.	.	.	0,2	0,0
ESPAGNE	20,5	18,2	21,1	19,5	10,6	19,2	.	.	.	.	.	.	109,1	102,7
BELGIQUE	372,2	140,7	241,0	299,0	405,9	204,9	.	.	.	.	.	.	1 663,7	2 048,7
<b>UE à 28</b>	<b>394,8</b>	<b>182,5</b>	<b>267,9</b>	<b>321,7</b>	<b>421,8</b>	<b>224,3</b>	.	.	.	.	.	.	<b>1 813,0</b>	<b>2 164,5</b>

	juillet	août	septembre	octobre	novembre	decembre	janvier	février	mars	avril	mai	juin	Cumul année N	Cumul année N-1
CÔTE D'IVOIRE	0,0	.	.	.	0,2	.	.	.	.	.	.	.	0,2	.
ÉTATS-UNIS D'AMÉRIQUE	.	0,2	0,2	0,2	0,0	.	.	.	.	.	.	.	0,6	0,0
MEXIQUE	.	.	.	.	.	.	.	.	.	.	.	.	.	0,9
BRÉSIL	.	0,0	0,0	.	0,0	.	.	.	.	.	.	.	0,0	2,3
INDE	0,2	.	.	.	.	.	.	.	.	.	.	.	0,2	.
<b>Pays tiers</b>	<b>0,2</b>	<b>0,2</b>	<b>0,2</b>	<b>0,2</b>	<b>0,2</b>	.	.	.	.	.	.	.	<b>1,0</b>	<b>3,2</b>
<b>Total</b>	<b>395,0</b>	<b>182,7</b>	<b>268,1</b>	<b>321,9</b>	<b>422,0</b>	<b>224,3</b>	.	.	.	.	.	.	<b>1 814,0</b>	<b>2 167,7</b>

# Huile brute de palme

## Campagne 2013/14

exportations : Huile brute de palme (volume : en tonnes)

Sources : Douanes françaises

	juillet	août	septembre	octobre	novembre	decembre	janvier	février	mars	avril	mai	juin	Cumul année N	Cumul année N-1
PAYS-BAS	.	.	.	2,0	.	3,3	.	.	.	.	.	.	5,3	.
ALLEMAGNE	.	.	0,0	14,9	.	.	.	.	.	.	.	.	14,9	3,0
ITALIE	.	.	.	.	.	.	.	.	.	.	.	.	.	2,4
ROYAUME-UNI	0,2	0,1	0,2	0,2	0,4	0,2	.	.	.	.	.	.	1,3	0,8
PORTUGAL	.	0,0	.	.	.	.	.	.	.	.	.	.	0,0	0,1
BELGIQUE	1,6	.	.	0,3	0,5	1,7	.	.	.	.	.	.	4,1	4,5
LUXEMBOURG	.	.	.	.	0,0	.	.	.	.	.	.	.	0,0	0,0
SUÈDE	0,0	.	.	0,2	.	.	.	.	.	.	.	.	0,2	0,9
ESTONIE	6,5	.	7,6	10,0	2,0	.	.	.	.	.	.	.	26,1	18,5
LITUANIE	.	.	.	.	.	.	.	.	.	.	.	.	.	14,4
<b>UE à 28</b>	<b>8,3</b>	<b>0,1</b>	<b>7,8</b>	<b>27,6</b>	<b>2,9</b>	<b>5,2</b>	.	.	.	.	.	.	<b>51,9</b>	<b>44,6</b>
SUISSE	25,6	0,7	.	.	.	25,0	.	.	.	.	.	.	51,3	0,0
<b>Pays tiers</b>	<b>25,6</b>	<b>0,7</b>	.	.	.	<b>25,0</b>	.	.	.	.	.	.	<b>51,3</b>	<b>0,0</b>
<b>Total</b>	<b>33,9</b>	<b>0,8</b>	<b>7,8</b>	<b>27,6</b>	<b>2,9</b>	<b>30,2</b>	.	.	.	.	.	.	<b>103,2</b>	<b>44,6</b>

## Campagne 2013/14

importations : Huile brute de palme (volume : en tonnes)

Sources : Douanes françaises

	juillet	août	septembre	octobre	novembre	decembre	janvier	février	mars	avril	mai	juin	Cumul année N	Cumul année N-1
PAYS-BAS	469,7	376,2	415,6	849,1	845,6	566,2	.	.	.	.	.	.	3 522,4	13 154,9
ALLEMAGNE	21,2	23,1	1,2	0,7	67,9	38,8	.	.	.	.	.	.	152,9	290,9
ITALIE	0,1	.	.	.	.	.	.	.	.	.	.	.	0,1	1,7
ROYAUME-UNI	.	.	.	.	.	.	.	.	.	.	.	.	.	1,0
DANEMARK	.	.	.	.	.	10,2	.	.	.	.	.	.	10,2	0,5
ESPAGNE	525,5	539,6	574,3	514,5	479,6	342,9	.	.	.	.	.	.	2 976,4	2 676,3
BELGIQUE	.	1,0	10,9	0,0	2,2	8,8	.	.	.	.	.	.	22,9	112,1
SUÈDE	.	.	.	0,8	.	.	.	.	.	.	.	.	0,8	.
<b>UE à 28</b>	<b>1 016,5</b>	<b>939,9</b>	<b>1 002,0</b>	<b>1 365,1</b>	<b>1 395,3</b>	<b>966,9</b>	.	.	.	.	.	.	<b>6 685,7</b>	<b>16 237,4</b>
GUINÉE	14,0	.	.	.	.	45,6	.	.	.	.	.	.	59,6	120,4
CÔTE D'IVOIRE	.	.	.	.	.	.	.	.	.	.	.	.	.	0,0
GHANA	2,4	1,5	28,9	29,5	0,9	0,5	.	.	.	.	.	.	63,7	14,6
CAMEROUN	.	.	.	.	.	.	.	.	.	.	.	.	.	0,2
GABON	.	.	.	.	1,6	.	.	.	.	.	.	.	1,6	.
ÉTATS-UNIS D'AMÉRIQUE	.	.	.	.	.	.	.	.	.	.	.	.	.	0,0
GUATEMALA	.	.	.	1 992,3	.	.	.	.	.	.	.	.	1 992,3	.
COLOMBIE	.	0,8	.	1,6	.	1,6	.	.	.	.	.	.	4,0	4,4
INDE	.	.	.	0,0	.	.	.	.	.	.	.	.	0,0	.
INDONÉSIE	4 349,2	4 552,7	5 907,2	3 789,4	2 055,3	2 266,2	.	.	.	.	.	.	22 920,0	12 448,2
MALAYSIA	4 807,9	1 534,4	6 933,1	1 288,0	6 506,5	3 245,8	.	.	.	.	.	.	24 315,7	30 593,0
<b>Pays tiers</b>	<b>9 173,5</b>	<b>6 089,4</b>	<b>12 869,2</b>	<b>7 100,8</b>	<b>8 564,3</b>	<b>5 559,7</b>	.	.	.	.	.	.	<b>49 356,9</b>	<b>43 180,8</b>
<b>Total</b>	<b>10 190,0</b>	<b>7 029,3</b>	<b>13 871,2</b>	<b>8 465,9</b>	<b>9 959,6</b>	<b>6 526,6</b>	.	.	.	.	.	.	<b>56 042,6</b>	<b>59 418,2</b>

# Huile raffinée de palme

Campagne 2013/14

exportations : Huile raffinée de palme (volume : en tonnes)

Sources : Douanes françaises

	juillet	août	septembre	octobre	novembre	decembre	janvier	février	mars	avril	mai	juin	Cumul année N	Cumul année N-1
PAYS-BAS	.	.	0,2	.	.	0,3	.	.	.	.	.	.	0,5	.
ALLEMAGNE	35,3	27,4	28,3	35,1	41,2	15,3	.	.	.	.	.	.	182,6	165,8
ITALIE	4,3	.	3,2	0,5	.	.	.	.	.	.	.	.	8,0	131,0
ROYAUME-UNI	0,0	0,6	1,0	.	1,1	0,4	.	.	.	.	.	.	3,1	33,5
IRLANDE	4,0	3,6	2,9	8,3	4,6	2,3	.	.	.	.	.	.	25,7	48,5
GRÈCE	.	.	.	0,1	.	.	.	.	.	.	.	.	0,1	0,3
PORTUGAL	.	.	.	0,1	.	.	.	.	.	.	.	.	0,1	.
ESPAGNE	5,7	2,5	35,1	2,2	4,3	0,0	.	.	.	.	.	.	49,8	46,0
BELGIQUE	3,5	3,8	0,5	3,8	7,6	3,6	.	.	.	.	.	.	22,8	27,5
LUXEMBOURG	.	.	.	0,0	0,0	.	.	.	.	.	.	.	0,0	0,0
SUÈDE	.	.	.	0,0	.	.	.	.	.	.	.	.	0,0	.
FINLANDE	.	.	.	.	.	.	.	.	.	.	.	.	.	0,1
AUTRICHE	0,0	.	.	.	0,1	.	.	.	.	.	.	.	0,1	12,0
ESTONIE	.	.	.	.	.	.	.	.	.	.	.	.	.	0,3
POLOGNE	15,1	10,6	7,9	5,0	14,4	11,9	.	.	.	.	.	.	64,9	2,4
SLOVAQUIE	.	.	.	.	.	.	.	.	.	.	.	.	.	3,7
ROUMANIE	.	.	.	0,1	.	0,1	.	.	.	.	.	.	0,2	0,3
SLOVÉNIE	.	.	.	.	0,1	.	.	.	.	.	.	.	0,1	.
<b>UE à 28</b>	<b>67,9</b>	<b>48,5</b>	<b>79,1</b>	<b>55,2</b>	<b>73,4</b>	<b>33,9</b>	.	.	.	.	.	.	<b>358,0</b>	<b>471,4</b>

	juillet	août	septembre	octobre	novembre	decembre	janvier	février	mars	avril	mai	juin	Cumul année N	Cumul année N-1
SUISSE	.	.	.	0,9	.	.	.	.	.	.	.	.	0,9	0,1
TUNISIE	.	.	.	.	.	.	.	.	.	.	.	.	.	16,0
MALI	.	.	.	.	.	0,0	.	.	.	.	.	.	0,0	.
CANADA	.	.	.	.	.	.	.	.	.	.	.	.	.	1,4
MEXIQUE	.	.	.	.	.	.	.	.	.	.	.	.	.	0,0
ISRAËL	.	0,4	.	.	.	.	.	.	.	.	.	.	0,4	1,3
THAÏLANDE	.	.	.	.	.	.	.	.	.	.	.	.	.	0,1
INDONÉSIE	.	0,2	.	.	.	.	.	.	.	.	.	.	0,2	0,2
MALAYSIA	.	.	.	.	.	.	.	.	.	.	.	.	.	4,0
JAPON	0,4	.	0,3	0,2	.	.	.	.	.	.	.	.	0,9	.
TAÏWAN	.	.	.	.	.	.	.	.	.	.	.	.	.	0,2
<b>Pays tiers</b>	<b>0,4</b>	<b>0,6</b>	<b>0,3</b>	<b>1,1</b>	.	<b>0,0</b>	.	.	.	.	.	.	<b>2,4</b>	<b>23,3</b>
<b>Total</b>	<b>68,3</b>	<b>49,1</b>	<b>79,4</b>	<b>56,3</b>	<b>73,4</b>	<b>33,9</b>	.	.	.	.	.	.	<b>360,4</b>	<b>494,7</b>

# Huile raffinée de palme

## Campagne 2013/14

importations : Huile raffinée de palme (volume : en tonnes)

Sources : Douanes françaises

	juillet	août	septembre	octobre	novembre	decembre	janvier	février	mars	avril	mai	juin	Cumul année N	Cumul année N-1
PAYS-BAS	17 830,7	25 328,8	19 348,5	20 564,1	18 907,2	15 929,0	.	.	.	.	.	.	117 908,3	109 418,1
ALLEMAGNE	4 221,3	101,0	2 266,8	2 177,2	4 166,9	4 292,5	.	.	.	.	.	.	17 225,7	13 032,8
ITALIE	533,6	1 528,7	1 266,2	1 717,7	1 241,9	1 219,7	.	.	.	.	.	.	7 507,8	8 584,4
ROYAUME-UNI	165,7	80,0	135,2	93,4	98,7	73,3	.	.	.	.	.	.	646,3	729,8
IRLANDE	.	.	.	0,4	.	0,0	.	.	.	.	.	.	0,4	.
DANEMARK	.	.	.	.	.	.	.	.	.	.	.	.	.	4,0
ESPAGNE	1 087,3	668,7	861,6	806,7	765,5	693,3	.	.	.	.	.	.	4 883,1	4 709,5
BELGIQUE	645,9	534,2	500,4	581,5	455,9	415,2	.	.	.	.	.	.	3 133,1	3 507,2
SUÈDE	.	.	.	.	0,4	.	.	.	.	.	.	.	0,4	1,0
FINLANDE	.	.	.	.	.	.	.	.	.	.	.	.	.	23,4
POLOGNE	.	.	.	2,4	.	.	.	.	.	.	.	.	2,4	4,7
<b>UE à 28</b>	<b>24 484,5</b>	<b>28 241,4</b>	<b>24 378,7</b>	<b>25 943,4</b>	<b>25 636,5</b>	<b>22 623,0</b>	.	.	.	.	.	.	<b>151 307,5</b>	<b>140 014,9</b>

	juillet	août	septembre	octobre	novembre	decembre	janvier	février	mars	avril	mai	juin	Cumul année N	Cumul année N-1
MAROC	.	.	.	.	.	.	.	.	.	.	.	.	.	72,9
GUINÉE	.	0,3	.	.	.	.	.	.	.	.	.	.	0,3	.
CÔTE D'IVOIRE	.	.	2,1	.	.	.	.	.	.	.	.	.	2,1	2,0
GHANA	.	.	.	.	.	.	.	.	.	.	.	.	.	13,6
BÉNIN	.	.	.	0,7	5,0	.	.	.	.	.	.	.	5,7	.
CAMEROUN	.	.	.	.	0,1	.	.	.	.	.	.	.	0,1	.
ÉTATS-UNIS D'AMÉRIQUE	.	.	.	.	.	.	.	.	.	.	.	.	.	0,0
PÉROU	.	.	0,2	.	.	.	.	.	.	.	.	.	0,2	.
BRÉSIL	.	.	.	.	.	0,0	.	.	.	.	.	.	0,0	.
CHILI	.	.	.	0,0	.	.	.	.	.	.	.	.	0,0	.
ÉMIRATS ARABES UNIS	.	.	.	.	.	0,6	.	.	.	.	.	.	0,6	.
YÉMEN	.	.	.	.	.	.	.	.	.	.	.	.	.	0,6
INDONÉSIE	4 010,6	0,7	5 564,9	3 944,5	7 181,4	4 140,3	.	.	.	.	.	.	24 842,4	12 748,5
MALAYSIA	776,9	852,3	748,5	834,8	800,8	2 064,9	.	.	.	.	.	.	6 078,2	2 102,9
SINGAPOUR	.	.	.	.	.	0,0	.	.	.	.	.	.	0,0	.
CHINE	.	.	.	.	.	.	.	.	.	.	.	.	.	19,8
JAPON	2,5	0,3	0,7	0,8	0,0	0,5	.	.	.	.	.	.	4,8	4,7
<b>Pays tiers</b>	<b>4 790,0</b>	<b>853,6</b>	<b>6 316,4</b>	<b>4 780,8</b>	<b>7 987,3</b>	<b>6 206,3</b>	.	.	.	.	.	.	<b>30 934,4</b>	<b>14 965,0</b>
<b>Total</b>	<b>29 274,5</b>	<b>29 095,0</b>	<b>30 695,1</b>	<b>30 724,2</b>	<b>33 623,8</b>	<b>28 829,3</b>	.	.	.	.	.	.	<b>182 241,9</b>	<b>154 979,9</b>



# **Collectes et stocks nationaux au 31 janvier 2014**

**Marché des oléo-protéagineux**

*Mars 2014*

# Collectes et stocks nationaux (avec semences & bio)

situation provisoire fin janvier 2014 récolte 2006 à 2013

Collectes (y compris bio et semences)														écart Moy-5 ans			
	2006	%	2007	%	2008	%	2009	%	2010	%	2011	%	2012	%	2013	%	
colza	3 667 313	61%	4 129 519	70%	3 701 241	68%	4 517 677	67%	4 089 534	61%	4 693 527	67%	4 701 029	70%	3 501 809	67%	-19%
tournesol	1 232 736	21%	1 114 786	19%	1 156 582	21%	1 432 042	21%	1 351 786	20%	1 484 483	21%	1 290 040	19%	1 159 814	22%	-14%
soja	100 672	2%	60 732	1%	44 956	1%	84 477	1%	107 002	2%	95 189	1%	81 460	1%	80 018	2%	-3%
lin oléagineux	29 211	0%	18 618	0%	9 164	0%	15 708	0%	23 803	0%	20 842	0%	14 629	0%	12 672	0%	-25%
<b>total oléagineux</b>	<b>5 029 931</b>	<b>84%</b>	<b>5 323 655</b>	<b>90%</b>	<b>4 911 943</b>	<b>91%</b>	<b>6 049 905</b>	<b>90%</b>	<b>5 572 124</b>	<b>83%</b>	<b>6 294 040</b>	<b>90%</b>	<b>6 087 158</b>	<b>91%</b>	<b>4 754 313</b>	<b>90%</b>	<b>-18%</b>
pois	746 452	12%	380 021	6%	275 536	5%	372 504	6%	779 695	12%	435 638	6%	383 991	6%	338 469	6%	-25%
fève	214 641	4%	179 296	3%	238 451	4%	319 479	5%	350 087	5%	230 272	3%	205 509	3%	168 784	3%	-37%
lupin	4 069	0%	1 466	0%	1 452	0%	3 233	0%	7 925	0%	3 002	0%	2 212	0%	3 543	0%	-1%
<b>total protéagineux</b>	<b>965 161</b>	<b>16%</b>	<b>560 783</b>	<b>10%</b>	<b>515 439</b>	<b>9%</b>	<b>695 217</b>	<b>10%</b>	<b>1 137 707</b>	<b>17%</b>	<b>668 912</b>	<b>10%</b>	<b>591 712</b>	<b>9%</b>	<b>510 796</b>	<b>10%</b>	<b>-29%</b>
<b>oléoprotéagineux</b>	<b>5 995 092</b>	<b>100%</b>	<b>5 884 438</b>	<b>100%</b>	<b>5 427 382</b>	<b>100%</b>	<b>6 745 122</b>	<b>100%</b>	<b>6 709 831</b>	<b>100%</b>	<b>6 962 952</b>	<b>100%</b>	<b>6 678 870</b>	<b>100%</b>	<b>5 265 109</b>	<b>100%</b>	<b>-19%</b>

unité: tonne

Stocks (y compris bio et semences)														écart Moy-5 ans			
	2006	%	2007	%	2008	%	2009	%	2010	%	2011	%	2012	%	2013	%	
colza	1 845 493	60%	2 166 664	69%	1 424 907	64%	1 910 206	62%	1 766 784	59%	1 727 826	60%	1 341 695	58%	966 244	53%	-41%
tournesol	777 060	25%	663 079	21%	580 956	26%	841 563	27%	712 006	24%	713 979	25%	617 514	27%	596 769	33%	-14%
soja	68 994	2%	45 892	1%	36 882	2%	45 628	1%	77 011	3%	73 973	3%	45 998	2%	52 512	3%	-6%
lin	11 709	0%	7 507	0%	2 730	0%	5 044	0%	4 080	0%	6 475	0%	7 903	0%	2 422	0%	-54%
<b>total oléagineux</b>	<b>2 703 255</b>	<b>88%</b>	<b>2 883 143</b>	<b>92%</b>	<b>2 045 475</b>	<b>92%</b>	<b>2 802 441</b>	<b>91%</b>	<b>2 559 881</b>	<b>86%</b>	<b>2 522 252</b>	<b>88%</b>	<b>2 013 110</b>	<b>88%</b>	<b>1 617 947</b>	<b>89%</b>	<b>-32%</b>
pois	282 607	9%	168 749	5%	109 591	5%	144 696	5%	281 441	9%	203 394	7%	210 833	9%	124 961	7%	-34%
fève	84 609	3%	71 897	2%	75 353	3%	131 009	4%	139 200	5%	126 310	4%	71 373	3%	73 680	4%	-32%
lupin	2 954	0%	1 384	0%	979	0%	2 689	0%	7 608	0%	4 938	0%	2 312	0%	1 542	0%	-58%
<b>total protéagineux</b>	<b>370 170</b>	<b>12%</b>	<b>242 030</b>	<b>8%</b>	<b>185 923</b>	<b>8%</b>	<b>278 394</b>	<b>9%</b>	<b>428 248</b>	<b>14%</b>	<b>334 642</b>	<b>12%</b>	<b>284 518</b>	<b>12%</b>	<b>200 182</b>	<b>11%</b>	<b>-34%</b>
<b>oléoprotéagineux</b>	<b>3 073 425</b>	<b>100%</b>	<b>3 125 173</b>	<b>100%</b>	<b>2 231 398</b>	<b>100%</b>	<b>3 080 835</b>	<b>100%</b>	<b>2 988 129</b>	<b>100%</b>	<b>2 856 894</b>	<b>100%</b>	<b>2 297 628</b>	<b>100%</b>	<b>1 818 129</b>	<b>100%</b>	<b>-32%</b>

Historique de la collecte (2006-2013)

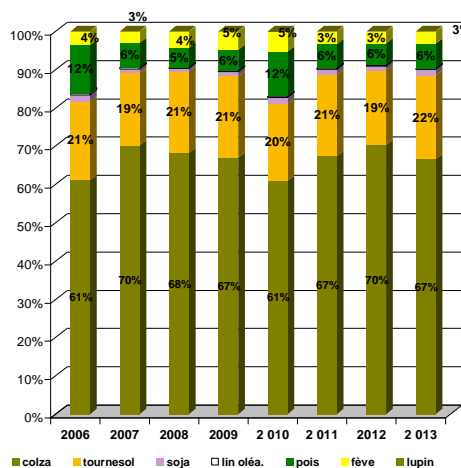

Historique des stocks (2006-2013)

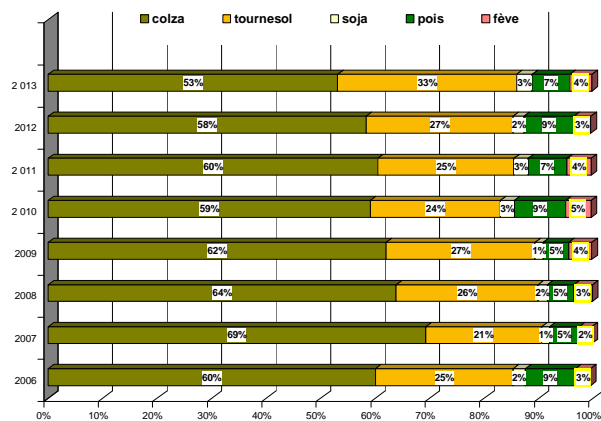

# Collecte des oléagineux

situation provisoire fin janvier 2014 récolte 2011 à 2013  
colza

Mois	collecte			semence			dont bio			total*			%
	2011	2012	2013	2011	2012	2013	2011	2012	2013	2011	2012	2013	
juillet	3 067 917	2 898 689	1 040 907	9 021	9 468	8 426	392	481	157	3 076 939	2 908 157	1 049 333	-64%
août	579 849	907 344	1 570 121	2 284	4 345	2 857	44	194	128	582 133	911 689	1 572 978	73%
septembre	245 785	267 216	279 550	21	19	2 831	122	133	43	245 806	267 234	282 381	6%
octobre	125 719	197 429	131 288	122	2 023		57	37	4	125 842	199 452	131 288	-34%
novembre	292 268	192 950	166 845	591	63	274	16	38	75	292 859	193 013	167 119	-13%
décembre	138 224	95 870	115 547	93	2 987	269	8		7	138 316	98 857	115 815	17%
janvier	230 351	122 626	182 884	1 283		10	97	15		231 634	122 626	182 894	49%
février	158 570	130 999		76	52		21	54		158 646	131 051		
mars	151 734	138 109			1 961					151 734	140 070		
avril	131 999	172 936						4		131 999	172 936		
mai	104 377	144 705						20		104 377	144 705		
juin	44 021	62 389			140		12	52		44 021	62 529		
<b>total 30/06</b>	<b>4 680 113</b>	<b>4 682 124</b>	<b>3 487 142</b>	<b>13 414</b>	<b>18 904</b>	<b>14 667</b>	<b>735</b>	<b>898</b>	<b>413</b>	<b>4 693 527</b>	<b>4 701 029</b>	<b>3 501 809</b>	<b>-26%</b>
	<b>5 270 813</b>	<b>5 331 263</b>	<b>3 487 142</b>	<b>13 491</b>	<b>21 057</b>	<b>14 667</b>	<b>768</b>	<b>1 027</b>	<b>413</b>	<b>5 284 303</b>	<b>5 352 320</b>	<b>3 501 809</b>	

\* y compris bio et semences

## tournesol

Mois	collecte			semence			dont bio			total*			%
	2011	2012	2013	2011	2012	2013	2011	2012	2013	2011	2012	2013	
juillet	3 801	925	4 092	30			83	68	110	3 831	925	4 092	342%
août	172 542	51 241	925	1 307	1 183	9	395	142	14	173 849	52 424	934	-98%
septembre	925 867	796 851	234 875	3 133	4 196	3 455	8 910	6 562	1 211	929 000	801 048	238 330	-70%
octobre	163 470	294 689	656 354	1 835	2 807	5 768	2 842	4 439	7 325	165 306	297 496	662 122	123%
novembre	89 997	71 233	144 296	1 029	40	1 375	857	1 023	1 849	91 025	71 273	145 671	104%
décembre	42 063	26 605	60 182	-1	1 475	34	224	295	295	42 062	28 080	60 216	114%
janvier	78 665	38 534	48 007	746	261	442	451	223	263	79 411	38 795	48 449	25%
février	59 466	29 953		1 613	2 297		178	239		61 079	32 250		
mars	65 072	35 926		139	-8		395	167		65 211	35 918		
avril	41 689	35 771		7	172		282	513		41 696	35 943		
mai	30 853	43 287			0		375	137		30 853	43 286		
juin	13 014	30 627		1	-197		234	105		13 015	30 430		
<b>total 30/06</b>	<b>1 476 404</b>	<b>1 280 078</b>	<b>1 148 731</b>	<b>8 078</b>	<b>9 963</b>	<b>11 083</b>	<b>13 762</b>	<b>12 750</b>	<b>11 066</b>	<b>1 484 483</b>	<b>1 290 040</b>	<b>1 159 814</b>	<b>-10%</b>
	<b>1 686 499</b>	<b>1 455 642</b>	<b>1 148 731</b>	<b>9 838</b>	<b>12 225</b>	<b>11 083</b>	<b>15 227</b>	<b>13 911</b>	<b>11 066</b>	<b>1 696 336</b>	<b>1 467 867</b>	<b>1 159 814</b>	

Collecte cumulée de colza

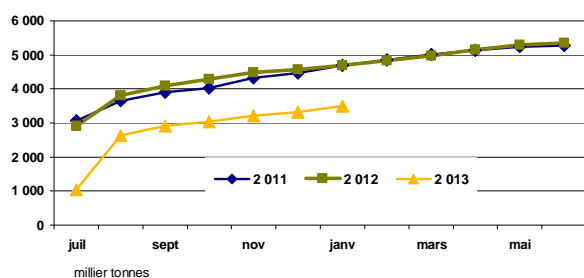

Collecte cumulée de tournesol

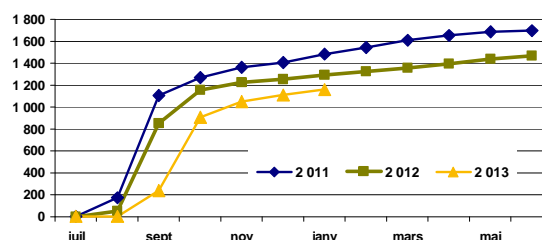

Collecte cumulée bio en colza

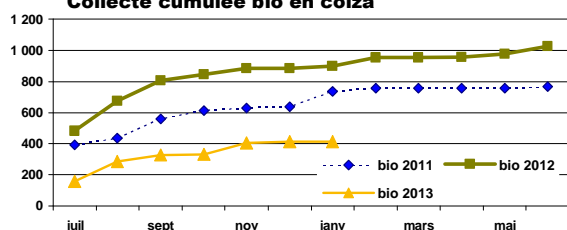

Collecte cumulée bio en tournesol

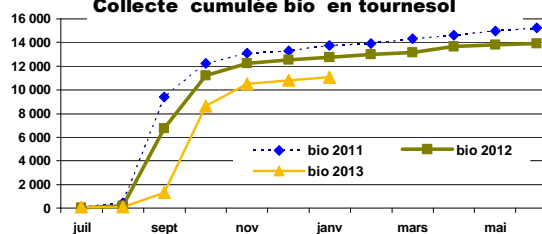



# Collecte des oléagineux

situation provisoire fin janvier 2014 récolte 2011 à 2013

## soja

Mois	collecte			semence			dont bio			total*			%
	2011	2012	2013	2011	2012	2013	2011	2012	2013	2011	2012	2013	
juillet	671	790	570				40	548	153	671	790	570	-28%
août	2 017	908	216		41		75	357	32	2 017	949	216	-77%
septembre	36 591	18 110	9 471	2 370	1 214	802	1 038	1 307	525	38 961	19 324	10 272	-47%
octobre	40 046	43 695	45 299	1 428	1 403	1 623	7 049	6 231	5 628	41 474	45 098	46 922	4%
novembre	6 672	9 688	15 260	402	90	674	1 627	2 100	3 520	7 075	9 778	15 935	63%
décembre	2 104	2 619	3 497		298	49	222	274	1 555	2 104	2 917	3 546	22%
janvier	2 641	2 604	2 558	246	1		891	715	604	2 887	2 605	2 558	-2%
février	1 784	1 755		96			496	652		1 881	1 755		
mars	3 222	1 013		195	325		938	572		3 416	1 337		
avril	2 827	1 111					858	198		2 827	1 111		
mai	2 290	1 052					350	464		2 290	1 052		
juin	2 329	2 420		614	616		457	461		2 943	3 036		
<b>total 30/06</b>	<b>103 195</b>	<b>85 765</b>	<b>76 871</b>	<b>4 446</b>	<b>3 047</b>	<b>3 148</b>	<b>10 943</b>	<b>11 533</b>	<b>12 017</b>	<b>108 546</b>	<b>89 753</b>	<b>80 018</b>	<b>-2%</b>

\* y compris bio et semences

## lin

Mois	collecte			semence			dont bio			total*			%	total oléagineux (1 000 t)			
	2011	2012	2013	2011	2012	2013	2011	2012	2013	2011	2012	2013		2011	2012	2013	%
juillet	10 014	4 192	2 211	17			2	3	14	10 031	4 192	2 211	-47%	3 091	2 914	1 056	-64%
août	4 538	5 236	4 529	144			77	120	145	4 682	5 236	4 529	-14%	763	970	1 579	63%
septembre	1 942	2 005	1 861				61	105	94	1 942	2 005	1 861	-7%	1 216	1 090	533	-51%
octobre	1 034	1 170	2 209				22	1	41	1 034	1 170	2 209	89%	334	543	843	55%
novembre	1 248	605	513	105		137	4	15	5	1 353	605	650	7%	392	275	329	20%
décembre	824	551	439	75		185			41	899	551	625	13%	183	130	180	38%
janvier	901	682	551		187	37	16	29	37	901	870	588	-32%	315	165	234	42%
février	431	394			54		0			431	449			222	166		
mars	690	592			608		9	3		690	1 200			221	179		
avril	450	619		394				20		844	619			177	211		
mai	712	224			252					712	476			138	190		
juin	443	317		144	72		4			587	389			61	96		
<b>total 30/06</b>	<b>20 501</b>	<b>14 442</b>	<b>12 313</b>	<b>341</b>	<b>187</b>	<b>360</b>	<b>182</b>	<b>315</b>	<b>339</b>	<b>20 842</b>	<b>14 629</b>	<b>12 672</b>	<b>-13%</b>	<b>6 737</b>	<b>6 431</b>	<b>4 754</b>	<b>-26%</b>

Collecte cumulée de soja

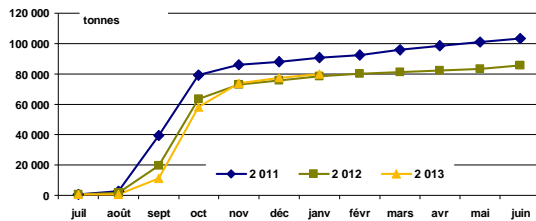

Collecte cumulée de lin

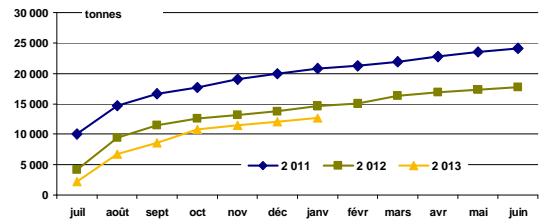

Collecte cumulée de soja bio

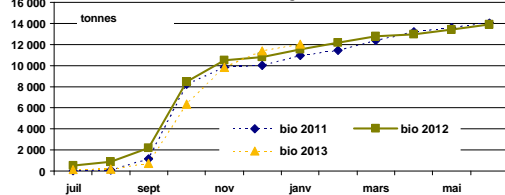

Collecte cumulée de lin bio

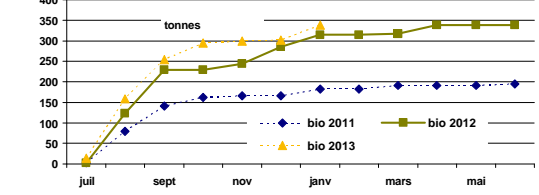

# Collecte des protéagineux

situation provisoire fin janvier 2014 récolte 2011 à 2013

## pois

Mois	collecte			semence			dont bio			total*			%
	2011	2012	2013	2011	2012	2013	2011	2012	2013	2011	2012	2013	
juillet	230 992	168 230	<b>88 375</b>	7 959	2 097	<b>2 835</b>	2 173	2 586	<b>2 483</b>	238 951	170 326	<b>91 209</b>	-46%
août	72 648	109 627	<b>142 312</b>	1 095	3 207	<b>3 345</b>	570	1 083	<b>2 607</b>	73 743	112 834	<b>145 657</b>	29%
septembre	38 164	33 002	<b>30 490</b>	1 644	726	<b>1 381</b>	549	453	<b>455</b>	39 808	33 728	<b>31 871</b>	-6%
octobre	15 364	15 475	<b>13 676</b>	1 703	1 455	<b>3 184</b>	102	336	<b>460</b>	17 066	16 930	<b>16 859</b>	0%
novembre	19 661	17 397	<b>15 177</b>	3 726	4 046	<b>3 951</b>	173	344	<b>364</b>	23 387	21 443	<b>19 129</b>	-11%
décembre	14 791	9 371	<b>11 965</b>	3 232	2 402	<b>2 197</b>	261	227	<b>424</b>	18 024	11 774	<b>14 162</b>	20%
janvier	21 985	12 562	<b>16 893</b>	2 673	4 395	<b>2 689</b>	172	316	<b>239</b>	24 658	16 957	<b>19 582</b>	15%
février	15 549	10 129		1 264	1 340		120	192		16 813	11 469		
mars	22 145	12 048		1 216	358		136	297		23 361	12 405		
avril	20 551	11 596		814	99		193	78		21 365	11 694		
mai	17 980	10 691		61	139		105	101		18 040	10 831		
juin	7 393	6 447		86	7		202	158		7 480	6 454		
<b>total 30/06</b>	<b>413 605</b>	<b>365 663</b>	<b>318 887</b>	<b>22 033</b>	<b>18 328</b>	<b>19 583</b>	<b>3 999</b>	<b>5 344</b>	<b>7 033</b>	<b>435 638</b>	<b>383 991</b>	<b>338 469</b>	<b>-12%</b>

\* y compris bio et semences

## fèves

Mois	collecte			semence			dont bio			total*			%
	2011	2012	2013	2011	2012	2013	2011	2012	2013	2011	2012	2013	
juillet	5 915	2 789	<b>2 110</b>	738		<b>27</b>	2 096	1 329	<b>1 246</b>	6 653	2 789	<b>2 137</b>	-23%
août	134 302	90 680	<b>69 224</b>	297	516	<b>511</b>	1 794	2 339	<b>3 299</b>	134 599	91 196	<b>69 735</b>	-24%
septembre	48 164	67 073	<b>57 219</b>	40	403	<b>768</b>	624	706	<b>1 763</b>	48 204	67 476	<b>57 988</b>	-14%
octobre	8 828	17 861	<b>14 162</b>	547	1 221	<b>2 319</b>	323	573	<b>462</b>	9 375	19 081	<b>16 481</b>	-14%
novembre	7 911	9 001	<b>6 764</b>	2 158	1 872	<b>1 564</b>	323	627	<b>396</b>	10 068	10 872	<b>8 328</b>	-23%
décembre	6 799	5 379	<b>5 511</b>	1 179	894	<b>502</b>	261	176	<b>436</b>	7 979	6 273	<b>6 012</b>	-4%
janvier	12 353	6 763	<b>7 572</b>	1 041	1 059	<b>531</b>	197	234	<b>292</b>	13 394	7 822	<b>8 104</b>	4%
février	9 291	6 687		336	425		236	184		9 627	7 112		
mars	10 220	5 424		51	127		148	421		10 271	5 552		
avril	10 730	4 060		141			170	162		10 871	4 060		
mai	4 555	3 019		10	51		202	209		4 565	3 070		
juin	3 037	2 209		55	222		207	251		3 092	2 432		
<b>total 30/06</b>	<b>224 272</b>	<b>199 545</b>	<b>162 561</b>	<b>6 000</b>	<b>5 964</b>	<b>6 223</b>	<b>5 618</b>	<b>5 983</b>	<b>7 894</b>	<b>230 272</b>	<b>205 509</b>	<b>168 784</b>	<b>-18%</b>

## lupin

Mois	collecte			semence			dont bio			total*			%	total protéagineux			
	2011	2012	2013	2011	2012	2013	2011	2012	2013	2011	2012	2013		2011	2012	2013	2013
juillet	1 523	27					5			1 523	27		247	173	93	-46%	
août	842	1 214	<b>2 123</b>	27		<b>71</b>	14	7	<b>535</b>	869	1 214	<b>2 123</b>	209	205	218	6%	
septembre	333	720	<b>906</b>	50	62		27	17	<b>37</b>	383	782	<b>977</b>	88	102	91	-11%	
octobre	6	34	<b>65</b>			<b>42</b>	6		<b>11</b>	6	34	<b>107</b>	26	36	33	-7%	
novembre	34	51	<b>41</b>	115		<b>180</b>	53	4	<b>4</b>	149	51	<b>221</b>	34	32	28	-14%	
décembre	72	61	<b>27</b>			<b>62</b>			<b>36</b>	72	61	<b>88</b>	26	18	20	12%	
janvier			<b>26</b>		43				<b>43</b>		43	<b>26</b>	38	25	28	12%	
février	3									3			26	19			
mars		12			12					12		24	34	18			
avril		4								4		4	32	16			
mai	2	5							5	2	5	5	23	14			
juin	6	26								6	26	26	11	9			
<b>total 31/06</b>	<b>2 811</b>	<b>2 107</b>	<b>3 189</b>	<b>192</b>	<b>105</b>	<b>354</b>	<b>106</b>	<b>102</b>	<b>630</b>	<b>3 002</b>	<b>2 212</b>	<b>3 543</b>	<b>794</b>	<b>667</b>	<b>511</b>	<b>-23%</b>	

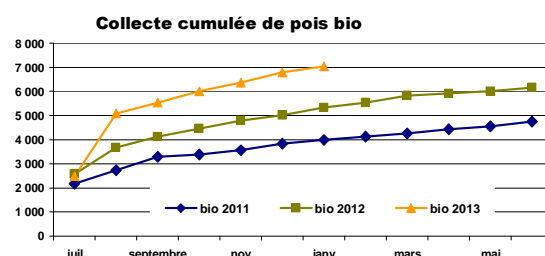
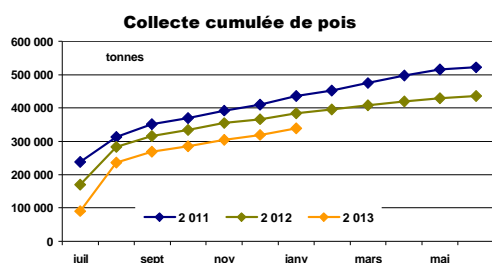

## Stocks des oléagineux

situation provisoire fin janvier 2014 récolte 2011 à 2013

### colza

Mois	stock			semence			bio			total*			%
	2011	2012	2013	2011	2012	2013	2011	2012	2013	2011	2012	2013	
juillet	2 962 351	2 702 948	<b>973 132</b>	14 231	10 799	<b>14 849</b>	387	626	<b>145</b>	2 976 582	2 713 747	<b>987 981</b>	-64%
août	2 926 068	3 072 520	<b>2 031 642</b>	12 899	12 961	<b>13 981</b>	327	628	<b>267</b>	2 938 967	3 085 481	<b>2 045 623</b>	-34%
septembre	2 699 155	2 760 713	<b>1 910 478</b>	12 304	10 248	<b>15 629</b>	331	590	<b>228</b>	2 711 459	2 770 961	<b>1 926 107</b>	-30%
octobre	2 430 206	2 310 522	<b>1 653 107</b>	12 137	10 058	<b>15 506</b>	335	524	<b>214</b>	2 442 343	2 320 580	<b>1 668 613</b>	-28%
novembre	2 321 070	2 039 856	<b>1 461 319</b>	11 935	9 881	<b>13 119</b>	270	511	<b>188</b>	2 333 005	2 049 737	<b>1 474 437</b>	-28%
décembre	2 028 081	1 736 543	<b>1 220 611</b>	10 205	9 791	<b>13 123</b>	212	478	<b>147</b>	2 038 286	1 746 334	<b>1 233 734</b>	-29%
janvier	1 717 679	1 331 395	<b>953 930</b>	10 147	10 300	<b>12 314</b>	272	388	<b>148</b>	1 727 826	1 341 695	<b>966 244</b>	-28%
février	1 425 982	1 011 834		10 047	10 328		255	272		1 436 029	1 022 163		
mars	1 048 163	736 916		10 006	12 208		201	174		1 058 169	749 124		
avril	707 454	499 547		9 754	11 989		197	160		717 208	511 536		
mai	372 082	311 597		9 338	13 210		118	75		381 420	324 807		
juin	102 097	131 566		6 086	12 222		70	55		108 184	143 788		

\* y compris bio et semences

### tournesol

Mois	stock			semence			bio			total*			%
	2011	2012	2013	2011	2012	2013	2011	2012	2013	2011	2012	2013	
juillet	73 329	52 265	<b>78 676</b>	815	761	<b>1 020</b>	1 540	3 332	<b>1 401</b>	74 145	53 026	<b>79 696</b>	50%
août	202 218	83 131	<b>39 534</b>	1 163	1 498	<b>992</b>	1 202	2 528	<b>1 155</b>	203 381	84 629	<b>40 526</b>	-52%
septembre	971 288	759 379	<b>242 774</b>	5 635	5 209	<b>3 314</b>	11 414	9 131	<b>4 316</b>	976 923	764 588	<b>246 088</b>	-68%
octobre	958 320	893 084	<b>740 818</b>	5 599	6 702	<b>7 413</b>	12 567	12 135	<b>12 942</b>	963 920	899 786	<b>748 231</b>	-17%
novembre	907 733	831 771	<b>746 649</b>	5 780	5 500	<b>7 027</b>	11 861	11 463	<b>13 838</b>	913 513	837 272	<b>753 677</b>	-10%
décembre	823 491	726 996	<b>689 552</b>	4 070	4 622	<b>5 339</b>	11 474	9 658	<b>12 196</b>	827 561	731 618	<b>694 891</b>	-5%
janvier	710 555	613 828	<b>591 675</b>	3 424	3 686	<b>5 094</b>	10 738	8 112	<b>11 406</b>	713 979	617 514	<b>596 769</b>	-3%
février	615 640	529 591		3 055	2 485		9 694	6 793		618 695	532 076		
mars	488 944	451 032		2 618	1 715		8 726	5 711		491 562	452 747		
avril	351 485	367 626		2 539	1 686		6 814	5 087		354 024	369 312		
mai	223 349	278 247		2 301	1 738		6 632	4 207		225 650	279 985		
juin	88 435	152 065		762	1 024		4 415	2 386		89 196	153 089		

Stocks : récolte 2012

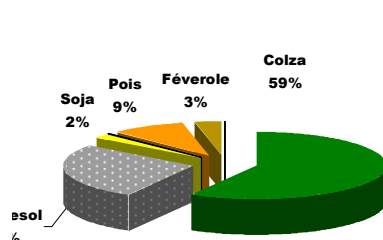

Stocks : récolte 2013

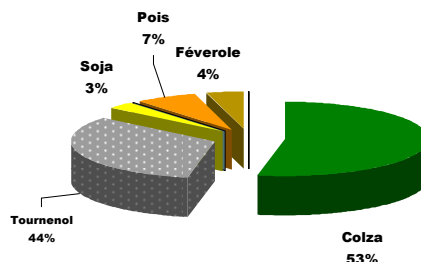

# Stocks des oléagineux

situation provisoire fin janvier 2014 récolte 2011 à 2013

## soja

Mois	stock			semence			dont bio			total*			%
	2011	2012	2013	2011	2012	2013	2011	2012	2013	2011	2012	2013	
juillet	25 949	16 483	<b>12 702</b>	1 496	834	<b>669</b>	3 663	2 553	<b>2 524</b>	27 445	17 317	<b>13 371</b>	-23%
août	20 689	12 687	<b>10 046</b>	1 057	799	<b>669</b>	3 053	1 861	<b>1 802</b>	21 746	13 485	<b>10 715</b>	-21%
septembre	50 224	24 365	<b>16 994</b>	3 410	1 945	<b>1 367</b>	4 123	2 627	<b>1 740</b>	53 634	26 309	<b>18 361</b>	-30%
octobre	82 875	55 255	<b>55 753</b>	4 690	3 306	<b>2 602</b>	10 039	9 538	<b>8 537</b>	87 564	58 561	<b>58 355</b>	0%
novembre	80 667	54 051	<b>63 514</b>	4 544	3 672	<b>3 258</b>	8 540	9 241	<b>10 606</b>	85 211	57 723	<b>66 772</b>	16%
décembre	75 225	48 258	<b>60 636</b>	4 523	3 241	<b>3 057</b>	8 038	7 850	<b>10 668</b>	79 748	51 499	<b>63 693</b>	24%
janvier	69 521	43 120	<b>49 519</b>	4 452	2 878	<b>2 993</b>	7 856	7 833	<b>9 983</b>	73 973	45 998	<b>52 512</b>	14%
février	63 181	37 909		4 307	2 588		6 833	7 361		67 487	40 497		
mars	51 661	32 142		2 937	1 818		5 867	6 200		54 598	33 960		
avril	43 203	26 514		2 374	1 212		4 570	5 257		45 576	27 726		
mai	31 624	23 036		2 104	1 058		4 241	4 952		33 729	24 095		
juin	21 122	14 620		975	743		3 086	3 322		22 097	15 364		

\* y compris bio et semences

## lin

Mois	collecte			semence			dont bio			total*			%	total oléagineux			%
	2011	2012	2013	2011	2012	2013	2011	2012	2013	2011	2012	2013		2011	2012	2013	
juillet	7 924	4 921	<b>2 256</b>	566	780	<b>426</b>	24	68	<b>83</b>	8 490	5 701	<b>2 682</b>	-53%	3 087	2 790	1 084	-61%
août	9 569	8 894	<b>4 914</b>	684	774	<b>423</b>	95	211	<b>243</b>	10 253	9 669	<b>5 336</b>	-45%	3 174	3 193	2 102	-34%
septembre	8 222	9 608	<b>4 249</b>	462	691	<b>291</b>	164	311	<b>346</b>	8 684	10 299	<b>4 539</b>	-56%	3 751	3 572	2 195	-39%
octobre	7 015	9 011	<b>3 197</b>	453	685	<b>284</b>	163	310	<b>318</b>	7 468	9 696	<b>3 481</b>	-64%	3 501	3 289	2 479	-25%
novembre	6 425	8 240	<b>2 929</b>	554	685	<b>417</b>	166	290	<b>311</b>	6 978	8 925	<b>3 346</b>	-63%	3 339	2 954	2 298	-22%
décembre	5 775	7 750	<b>2 001</b>	629	683	<b>565</b>	141	214	<b>228</b>	6 404	8 433	<b>2 565</b>	-70%	2 952	2 538	1 995	-21%
janvier	5 863	7 105	<b>1 824</b>	612	799	<b>597</b>	160	188	<b>219</b>	6 475	7 903	<b>2 422</b>	-69%	2 522	2 013		
février	5 398	5 846		540	736		159	98		5 938	6 582			2 128	1 601		
mars	4 753	4 363		351	949		99	87		5 105	5 312			1 609	1 241		
avril	4 096	3 439		690	923		76	101		4 786	4 362			1 122	913		
mai	3 235	2 200		660	758		65	91		3 894	2 958			645	632		
juin	1 517	824		801	474		53	73		2 317	1 297			222	314		

Stocks bio collecte : récolte 2012

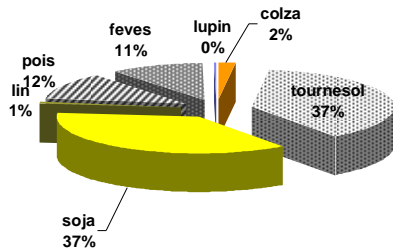

Stocks bio collecte : récolte 2013

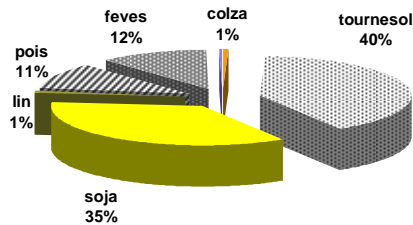

# Stocks des protéagineux

situation provisoire fin janvier 2014 récolte 2011 à 2013

## pois

Mois	collecte			semence			dont bio			total*			
	2 011	2 012	2013	2 011	2 012	2013	2 011	2 012	2013	2 011	2 012	2013	%
juillet	278 174	186 313	105 888	10 972	11 408	14 098	2 196	2 551	2 400	289 146	197 722	119 985	-39%
août	284 731	259 109	213 526	11 111	13 612	16 438	2 325	3 075	4 368	295 842	272 721	229 964	-16%
septembre	253 107	248 350	204 790	11 598	13 484	17 211	2 372	3 109	4 362	264 705	261 835	222 001	-15%
octobre	233 100	234 712	174 835	12 091	14 074	17 547	2 129	2 945	4 276	245 190	248 786	192 381	-23%
novembre	224 122	221 028	147 163	14 603	16 888	18 711	1 712	2 842	3 904	238 725	237 916	165 874	-30%
décembre	197 010	199 824	127 797	15 427	18 684	19 394	1 660	2 506	3 489	212 436	218 508	147 191	-33%
janvier	187 827	186 426	115 924	15 567	24 408	9 037	1 301	2 455	3 003	203 394	210 833	124 961	-41%
février	172 329	168 088		13 927	22 165		1 102	2 058		186 255	190 253		
mars	124 724	149 149		11 968	19 038		844	1 750		136 692	168 187		
avril	110 425	116 655		11 011	16 728		770	1 149		121 435	133 383		
mai	54 638	72 231		8 806	13 340		585	978		63 444	85 571		
juin	36 906	45 035		9 706	12 423		289	481		46 612	57 458		

\* y compris bio et semences

## feves

Mois	collecte			semence			dont bio			total*			
	2 011	2 012	2013	2 011	2 012	2013	2 011	2 012	2013	2 011	2 012	2013	%
juillet	41 095	12 644	8 193	2 144	4 457	3 821	2 781	2 359	1 939	43 238	17 101	12 013	-30%
août	149 618	92 605	70 110	2 415	4 816	4 193	3 655	3 442	4 087	total*	97 421	74 303	-24%
septembre	158 439	97 655	92 009	2 366	5 145	4 658	3 875	3 592	4 657	160 805	102 801	96 667	-6%
octobre	138 029	102 362	83 241	2 598	6 193	6 254	3 459	3 123	4 385	140 627	108 555	89 495	-18%
novembre	135 603	87 846	82 269	3 997	7 160	6 474	3 433	2 997	4 093	139 599	95 005	88 744	-7%
décembre	134 715	80 447	75 467	4 887	7 469	5 943	2 892	2 467	3 770	139 602	87 915	81 410	-7%
janvier	121 462	62 647	71 736	4 849	8 726	1 944	2 623	2 263	3 235	126 310	71 373	73 680	3%
février	111 957	57 839		4 388	7 702		2 598	1 896		116 345	65 540		
mars	102 460	45 768		3 538	6 237		2 321	1 631		105 999	52 005		
avril	77 259	37 513		3 443	5 406		1 965	1 412		80 701	42 918		
mai	53 540	28 448		3 188	3 930		1 400	1 056		56 728	32 378		
juin	17 269	8 638		4 621	3 783		1 246	734		21 891	12 421		

## lupin

Mois	collecte			semence			dont bio			total*				total protéagineux			
	2 011	2 012	2013	2 011	2 012	2013	2 011	2 012	2013	2 011	2 012	2013	%	2 011	2 012	2013	%
juillet	5 505	2 152	343	305	150	47	26	2	4	5 809	2 301	390	-83%	338	217	132	-39%
août	5 989	2 998	2 180	332	150	47	41	9	527	6 321	3 148	2 227	-29%	454	373	306	-18%
septembre	6 013	3 293	2 308	330	198	77	59	26	108	6 343	3 490	2 385	-32%	432	368	321	-13%
octobre	5 633	3 040	2 086	329	198	119	58	13	123	5 963	3 237	2 205	-32%	392	361	284	-21%
novembre	5 240	2 711	1 842	444	198	299	96	10	114	5 684	2 909	2 141	-26%	384	336	257	-24%
décembre	4 920	2 492	1 627	424	197	159	96	40	122	5 344	2 689	1 786	-34%	357	309	230	-25%
janvier	4 516	2 205	1 415	422	107	127	96	56	88	4 938	2 312	1 542	-33%	335	285	200	-30%
février	3 976	1 866		336	80		92	31		4 312	1 946			307	258		
mars	3 576	1 515		279	57		35	27		3 855	1 572			247	222		
avril	2 999	1 159		224	54		5	25		3 222	1 212			205	178		
mai	2 748	863		224	54		5	27		2 972	917			123	119		
juin	2 409	641		153	47		2	17		2 562	688			71	71		

Stocks semences : récolte 2012

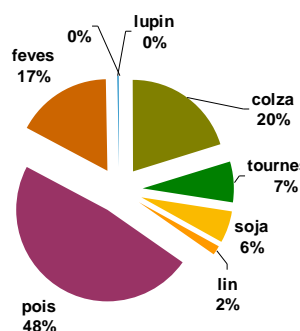

Stocks semences : récolte 2013

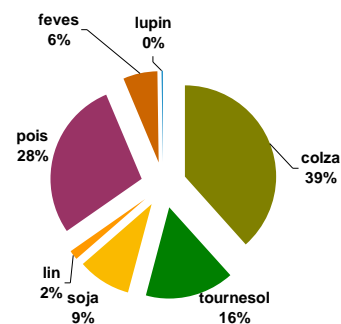

# Stocks de dépôt nationaux

situation provisoire fin janvier 2014 récolte 2011 à 2013

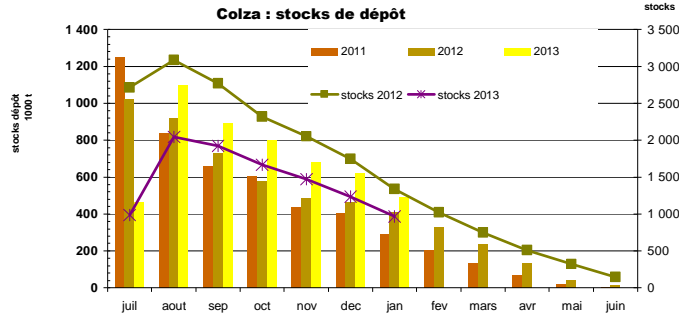

mois	colza				tournesol				soja				lin oléagineux				cumul oléagineux			
	2011	2012	2013	%	2011	2012	2013	%	2011	2012	2013	%	2011	2012	2013	%	2011	2012	2013	%
juillet	1 246 674	1 024 986	462 867	-55%	13 916	2 899	4 261	47%	1 532	1 181	898	-24%	2 143	874	888	2%	1 266 266	1 029 941	468 915	-54%
août	841 073	917 907	1 101 265	20%	75 146	11 623	4 999	-57%	1 016	527	784	49%	1 763	1 574	654	-58%	918 998	931 720	1 107 702	19%
septembre	659 204	728 218	890 172	22%	342 261	190 698	96 938	-49%	4 397	1 476	1 101	-25%	1 417	807	693	-14%	1 007 279	921 198	988 904	7%
octobre	606 935	580 388	800 248	38%	307 934	215 419	332 501	54%	7 938	5 894	4 955	-16%	1 172	467	504	8%	923 980	802 168	1 138 208	42%
novembre	437 944	486 127	682 739	40%	242 842	184 898	283 258	53%	7 276	4 571	3 509	-23%	890	344	453	32%	888 951	675 939	969 959	43%
décembre	404 428	462 541	621 832	34%	210 424	167 351	237 958	42%	6 488	3 984	3 126	-22%	722	302	423	40%	622 062	634 178	863 339	36%
janvier	288 879	408 429	490 901	20%	154 308	140 897	198 635	41%	5 014	2 638	2 370	-10%	469	252	383	52%	448 669	552 217	692 290	25%
février	202 079	329 472			105 274	116 489			4 139	2 032			301	225			311 793	448 217		
mars	131 004	238 573			55 253	85 752			3 120	1 654			214	154			189 590	326 133		
avril	69 697	132 073			30 107	58 933			2 295	1 487			78	109			102 177	192 601		
mai	18 676	42 271			9 074	26 536			1 693	1 434			48	21			29 491	70 262		
juin	4 013	13 437			2 894	6 695			1 531	1 188			8	8			8 447	21 328		

mois	pois				féverole				lupin doux				cumul protéagineux			
	2011	2012	2013	%	2011	2012	2013	%	2011	2012	2013	%	2011	2012	2013	%
juillet	116 699	52 901	24 449	-54%	1 606	334	441	32%	27				118 332	53 235	24 890	-53%
août	99 311	71 022	70 116	-1%	29 203	11 733	16 518	41%	26		46		128 540	82 755	86 680	5%
septembre	71 988	48 439	54 285	12%	29 170	26 111	30 395	16%	20	14	32	128%	101 178	74 564	84 711	14%
octobre	63 875	37 536	47 275	26%	26 831	15 823	22 554	43%	18	14			90 724	53 372	69 829	31%
novembre	54 652	29 206	37 459	28%	23 982	11 563	19 499	69%	16	6			78 650	40 775	56 957	40%
décembre	49 537	26 603	31 532	19%	21 886	9 626	16 670	73%	16	6			71 439	36 235	48 202	33%
janvier	38 553	21 309	23 205	9%	16 792	8 234	13 767	67%	16	5			55 361	29 547	36 972	25%
février	30 306	18 025			12 637	6 270							42 943	24 294		
mars	19 392	14 563			7 089	3 551							26 481	18 114		
avril	10 137	7 638			3 772	1 987							13 909	9 624		
mai	3 094	2 505			1 330	608							4 424	3 113		
juin	755	808			169	152			23				947	960		

unité : tonne

## Tournesol : stocks de dépôt

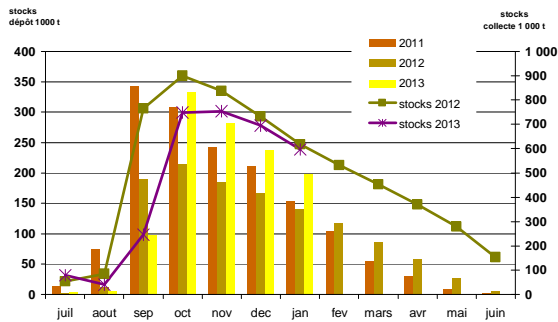

## Pois : stocks de dépôt

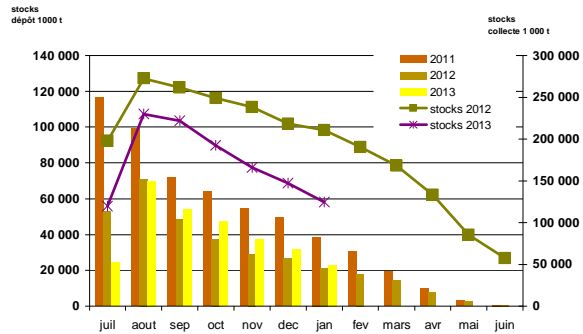



**Collectes, incorporations et stocks  
régionaux  
au 31 janvier 2014**

**Marché des oléo-protéagineux**  
*Mars 2014*



**Evolution régionale des incorporations et des stocks des fabricants d'aliments du bétail  
fin janvier-2014**

**Oléo-protéagineux (graines et tourteaux)**

	cumul des incorporations							stocks						
	2008/09	2009/10	2010/11	2011/12	2012/13	2013/14	%	2008/09	2009/10	2010/11	2011/12	2012/13	2013/14	%
Ile-de-France	14	117	104	9		40		36	27	142	7		14	
Champagne-Ardenne	2 775	1 358	2 198	978	1 469	959	-35%	66	94	89	52	37	22	-41%
Picardie	392	21	18 593	24 725	22 315	23 147	4%	8	7	1 418	844	1 657	1 261	-24%
Haute-Normandie	274	646	4 239	12 241	39 537	40 430	2%	83	62	246	318	868	943	9%
Centre	2 918	6 075	26 825	54 410	37 988	40 082	6%	209	206	1 693	1 517	1 621	1 022	-37%
Basse-Normandie	1 429	2 342	65 000	66 830	74 971	73 356	-2%	38	12	1 873	2 426	1 860	2 651	43%
Bourgogne	1 754	2 431	38 658	102 727	109 243	99 842	-9%	39	103	2 295	3 005	3 250	1 637	-50%
Nord-Pas-de-Calais	2 563	1 692	15 322	85 057	94 503	93 536	-1%	67	37	985	3 953	3 630	2 990	-18%
Lorraine	245	353	7 772	423	294	730	148%	11	28	826	462	466	391	-16%
Alsace			9 709	20 819	23 639	23 871	1%		1	1 270	1 004	768	641	-17%
Franche-Comté		8	5 265	18 858	14 385	14 814	3%			122	500	485	358	-26%
<b>Pays-de-la-Loire</b>	<b>35 465</b>	<b>44 247</b>	<b>572 009</b>	<b>601 779</b>	<b>606 855</b>	<b>624 106</b>	<b>3%</b>	<b>1 737</b>	<b>2 390</b>	<b>21 106</b>	<b>19 356</b>	<b>19 268</b>	<b>21 005</b>	<b>9%</b>
<b>Bretagne</b>	<b>74 091</b>	<b>126 256</b>	<b>740 459</b>	<b>1 339 514</b>	<b>1 308 703</b>	<b>1 377 719</b>	<b>5%</b>	<b>5 977</b>	<b>5 072</b>	<b>55 290</b>	<b>46 000</b>	<b>46 513</b>	<b>41 340</b>	<b>-11%</b>
<b>Poitou-Charentes</b>	<b>8 149</b>	<b>13 311</b>	<b>250 137</b>	<b>245 064</b>	<b>241 097</b>	<b>250 384</b>	<b>4%</b>	<b>1 746</b>	<b>1 094</b>	<b>5 621</b>	<b>5 977</b>	<b>5 953</b>	<b>5 421</b>	<b>-9%</b>
Aquitaine	5 938	2 998	58 619	135 120	127 661	121 167	-5%	112	102	3 527	4 034	3 899	3 225	-17%
Midi-Pyrénées	3 125	2 050	40 106	37 009	60 094	45 011	-25%	1 599	897	1 966	1 771	2 486	1 905	-23%
Limousin			10 672	22 762	22 294	22 816	2%		4	552	812	637	489	-23%
Rhône-Alpes	7 747	11 590	54 244	129 174	125 463	128 718	3%	654	580	4 774	4 457	4 365	5 121	17%
Auvergne	2 319	1 971	33 699	57 220	85 910	86 401	1%	375	286	2 510	3 144	3 937	3 680	-7%
Languedoc-Roussillon	1 448	2 151	4 062	5 473	3 803	625	-84%	194	112	227	241	201	69	-66%
Provence-Alpes-Côte d'Azur	347	421	6 069	8 543	6 562	6 261	-5%	46	84	551	391	289	358	24%
Corsès			96	210	195	228								
<b>total FRANCE</b>	<b>150 993</b>	<b>220 035</b>	<b>1 963 878</b>	<b>2 968 944</b>	<b>3 006 990</b>	<b>3 074 242</b>	<b>2%</b>	<b>12 995</b>	<b>11 196</b>	<b>107 080</b>	<b>100 269</b>	<b>102 189</b>	<b>94 541</b>	<b>-7%</b>

unité : tonne  
2011/12 et 2012/11 y compris totaux tourteaux

**Incorporations par type de production (graines et tourteaux)**

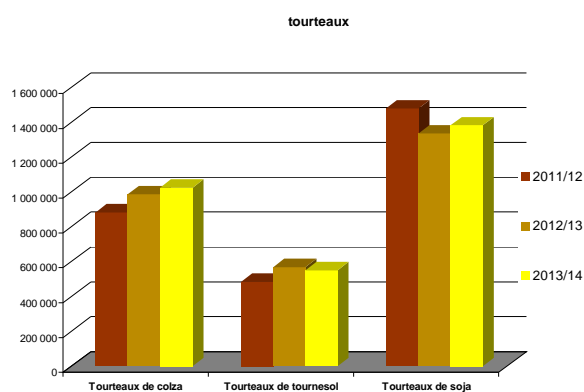
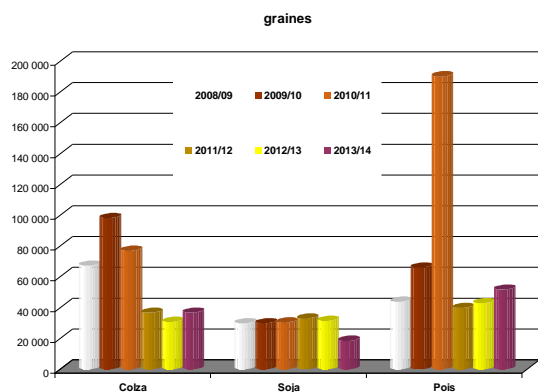

# Evolution des FAB au 31 janvier : graines de colza

## Evolutions des fabricants d'aliments du bétail fin janvier-2014

	Incorporations en graines de colza										Campagnes				
	juil.	août	sept	oct	nov	déc	janv	févr	mars	avr	mai	juin	2012/13	2013/14	%
Centre	335	157	179	205	121	64	81						12	1 141	9407%
Basse-Normandie															
Bourgogne													121		-100%
Nord-Pas-de-Calais													11		-100%
Lorraine															
Franche-Comté															
<b>Pays-de-la-Loire</b>	<b>736</b>	<b>600</b>	<b>737</b>	<b>1 205</b>	<b>1 048</b>	<b>786</b>	<b>730</b>						<b>5 083</b>	<b>5 843</b>	15%
<b>Bretagne</b>	<b>1 545</b>	<b>4 268</b>	<b>3 522</b>	<b>3 999</b>	<b>2 695</b>	<b>2 594</b>	<b>2 642</b>						<b>19 186</b>	<b>21 265</b>	11%
<b>Poitou-Charentes</b>	<b>662</b>	<b>737</b>	<b>775</b>	<b>886</b>	<b>764</b>	<b>695</b>	<b>778</b>						<b>4 675</b>	<b>5 297</b>	13%
Aquitaine	16	15	243	319	24	431	1 012						192	2 060	971%
Midi-Pyrénées													9		
Limousin													220		-100%
Rhône-Alpes	99	124	127	152	100	110	109						917	821	-10%
Auvergne	24	30	30	31	31	38	26						158	208	31%
Languedoc-Roussillon															
PACA															
<b>France</b>	<b>3 417</b>	<b>5 930</b>	<b>5 613</b>	<b>6 797</b>	<b>4 783</b>	<b>4 718</b>	<b>5 377</b>						<b>30 584</b>	<b>36 635</b>	20%

unité : tonne

	Stocks en graines de colza										Campagnes				
	juil.	août	sept	oct	nov	déc	janv	févr	mars	avr	mai	juin	2012/13	2013/14	%
Centre	10	66	69	63	33	30	75							75	
Basse-Normandie															
Bourgogne													21		-100%
Nord-Pas-de-Calais													4		-100%
Lorraine															
Franche-Comté															
<b>Pays-de-la-Loire</b>	<b>371</b>	<b>289</b>	<b>439</b>	<b>418</b>	<b>460</b>	<b>457</b>	<b>388</b>						<b>395</b>	<b>388</b>	-2%
<b>Bretagne</b>	<b>3 782</b>	<b>4 396</b>	<b>3 064</b>	<b>2 541</b>	<b>1 816</b>	<b>1 253</b>	<b>971</b>						<b>2 721</b>	<b>971</b>	-64%
<b>Poitou-Charentes</b>	<b>391</b>	<b>346</b>	<b>356</b>	<b>428</b>	<b>366</b>	<b>406</b>	<b>376</b>						<b>405</b>	<b>376</b>	-7%
Aquitaine	23	14	7	8	2	111	3						7	3	-63%
Midi-Pyrénées															
Limousin															
Rhône-Alpes	43	64	22	59	62	48	37						48	37	-23%
Auvergne	87	98	99	18	18	10	20						25	20	-19%
Languedoc-Roussillon															
PACA															
<b>France</b>	<b>4 707</b>	<b>5 272</b>	<b>4 055</b>	<b>3 533</b>	<b>2 758</b>	<b>2 314</b>	<b>1 869</b>						<b>3 626</b>	<b>1 869</b>	-48%

### Incorporations en graines de colza

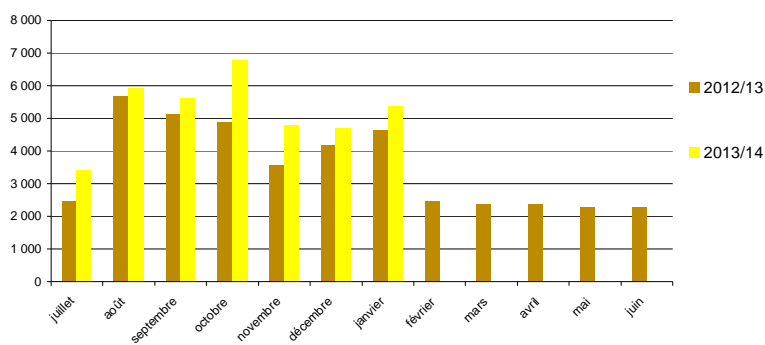

# Evolution des FAB au 31 janvier : graines de tournesol

## Evolutions des fabricants d'aliments du bétail fin janvier 2014

	Incorporations en graines de tournesol											Campagnes			
	juil.	août	sept	oct	nov	déc	janv	févr	mars	avr	mai	juin	2012/13	2013/14	%
Centre	21	36	13	36	29	50	8						352	192	-45%
Basse-Normandie															
Picardie							2							2	
Lorraine		1	3	4	2	5								16	
Alsace															
Franche-Comté															
<b>Pays-de-la-Loire</b>	<b>367</b>	<b>333</b>	<b>674</b>	<b>758</b>	<b>525</b>	<b>582</b>	<b>662</b>						<b>1 633</b>	<b>3 901</b>	<b>139%</b>
<b>Bretagne</b>	<b>63</b>				<b>11</b>	<b>161</b>	<b>238</b>						<b>745</b>	<b>473</b>	<b>-36%</b>
<b>Poitou-Charentes</b>	<b>77</b>	<b>45</b>	<b>51</b>	<b>141</b>	<b>240</b>	<b>148</b>	<b>145</b>						<b>777</b>	<b>848</b>	<b>9%</b>
Midi-Pyrénées															
Limousin													7		-100%
Rhône-Alpes	18	19	11	11	19	18	16						181	111	-39%
Auvergne						95							0	95	23740%
PACA	0,5	0,7	0,3	11,7	14,5	44,4	10,8						84,7	82,9	-2%
<b>France</b>	<b>545</b>	<b>435</b>	<b>753</b>	<b>962</b>	<b>841</b>	<b>1 104</b>	<b>1 082</b>						<b>3 780</b>	<b>5 721</b>	<b>51%</b>

	stocks en graines de tournesol											Campagnes			
	juil.	août	sept	oct	nov	déc	janv	févr	mars	avr	mai	juin	2012/13	2013/14	%
Centre	26	10	21	24	12	8	6						29	6	-80%
Basse-Normandie															
Picardie							37							37	
Lorraine	5	15	12	8	5										
Alsace															
Franche-Comté															
<b>Pays-de-la-Loire</b>	<b>213</b>	<b>228</b>	<b>260</b>	<b>243</b>	<b>304</b>	<b>346</b>	<b>380</b>						<b>67</b>	<b>380</b>	<b>465%</b>
<b>Bretagne</b>					<b>34</b>	<b>37</b>	<b>91</b>						<b>52</b>	<b>91</b>	<b>76%</b>
Poitou-Charentes	38	29	64	42	63	75	94						51	94	82%
Rhône-Alpes	2	1		9	7	7	6						14	6	-60%
Auvergne			55	199	221	125	125						326	125	-62%
Languedoc-Roussillon															
PACA	3	2	2	3	9	8	8						3	8	136%
<b>France</b>	<b>287</b>	<b>284</b>	<b>414</b>	<b>528</b>	<b>654</b>	<b>605</b>	<b>745</b>						<b>542</b>	<b>745</b>	<b>37%</b>

### Incorporations en graines de tournesol

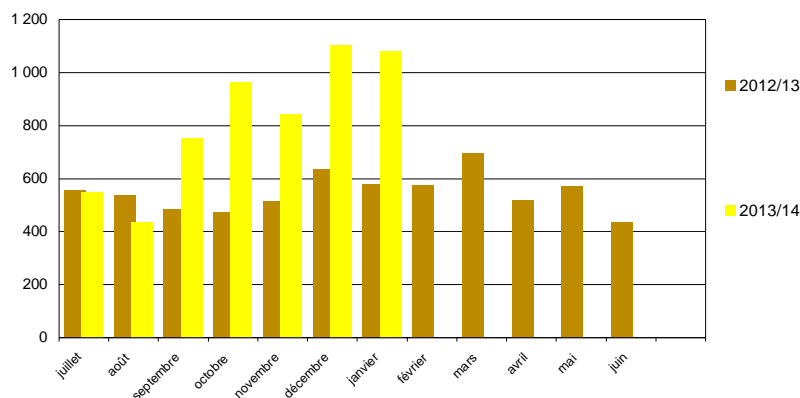

# Evolution des FAB au 31 janvier : graines de soja

## Evolutions des fabricants d'aliments du bétail fin janvier 2014

	Incorporations en graines de soja												Campagnes		
	juil.	août	sept	oct	nov	déc	janv	févr	mars	avr	mai	juin	2012/13	2013/14	%
Champagne-Ardenne	179	216	221	136	146	11	50						1 410	959	-32%
Picardie															
Haute-Normandie	14	24	20	16	24	22	18						259	138	-47%
Centre	45	65	55	52	44	121	122						345	504	46%
Basse-Normandie	2	3	5	3	2	2	3						41	19	-53%
Bourgogne	16	4	36	194	209	206	124						888	788	-11%
Nord-Pas-de-Calais	112	73	145	129	98	69	3						480	629	31%
Lorraine															
Alsace	3	3	3	2	4	2	2						26	20	-24%
<b>Pays-de-la-Loire</b>	<b>858</b>	<b>777</b>	<b>865</b>	<b>1 421</b>	<b>1 296</b>	<b>1 636</b>	<b>1 604</b>						<b>13 825</b>	<b>8 456</b>	<b>-39%</b>
<b>Bretagne</b>	<b>209</b>	<b>179</b>	<b>211</b>	<b>334</b>	<b>244</b>	<b>300</b>	<b>281</b>						<b>7 715</b>	<b>1 757</b>	<b>-77%</b>
Poitou-Charentes	1		0	3	14	19	118						11	155	1348%
Aquitaine	1	1	2	2	1	1	28						34	35	1%
Midi-Pyrénées						65							453	65	-86%
Limousin															
<b>Rhône-Alpes</b>	<b>320</b>	<b>253</b>	<b>223</b>	<b>370</b>	<b>282</b>	<b>591</b>	<b>354</b>						<b>4 597</b>	<b>2 393</b>	<b>-48%</b>
Auvergne	170	293	269	344	546	387	390						1 261	2 399	90%
PACA	15	13	9	11	8	7	9						48	71	47%
<b>France</b>	<b>1 945</b>	<b>1 904</b>	<b>2 063</b>	<b>3 017</b>	<b>2 916</b>	<b>3 439</b>	<b>3 106</b>						<b>31 393</b>	<b>18 388</b>	<b>-41%</b>

unité : tonne

	Stocks en graines de soja												Campagnes		
	juil.	août	sept	oct	nov	déc	janv	févr	mars	avr	mai	juin	2012/13	2013/14	%
Champagne-Ardenne	31	35	31	60	53	42	22						37	22	-41%
Picardie															
Haute-Normandie	28	31	11	22	23	1	15						17	15	-12%
Centre	40	7	42	34	11	30	68						9	68	652%
Basse-Normandie	5	6	3	4	2	3	4						5	4	-15%
Bourgogne	14	40	34	22	22	26	21						22	21	-4%
Nord-Pas-de-Calais	34	17	46	61	55	14	11						132	11	-92%
Lorraine															
<b>Alsace</b>	<b>0</b>	<b>7</b>	<b>4</b>	<b>2</b>	<b>8</b>	<b>6</b>	<b>4</b>						<b>13</b>	<b>4</b>	<b>-74%</b>
<b>Franche-Comté</b>															
Pays-de-la-Loire	2 169	1 927	1 433	1 979	1 916	1 502	1 434						1 615	1 434	-11%
Bretagne	101	130	118	146	159	143	139						1 454	139	-90%
Poitou-Charentes	2	2	1	32	19	61	29						1	29	2308%
Aquitaine	20	19	17	15	14	13	29						23	29	23%
<b>Midi-Pyrénées</b>															
Limousin															
Rhône-Alpes	82,7	48,21	143,01	165,25	409,55	124,31	165,91						124,96	165,91	33%
Auvergne	354,54	344,55	397,77	282,02	124,22	201,04	160,85						45,49	160,85	254%
PACA	22	10	25	15	6	27	18						14	18	29%
<b>France</b>	<b>2 904</b>	<b>2 622</b>	<b>2 305</b>	<b>2 839</b>	<b>2 821</b>	<b>2 192</b>	<b>2 121</b>						<b>3 514</b>	<b>2 121</b>	<b>-40%</b>

### Incorporations en graines de soja

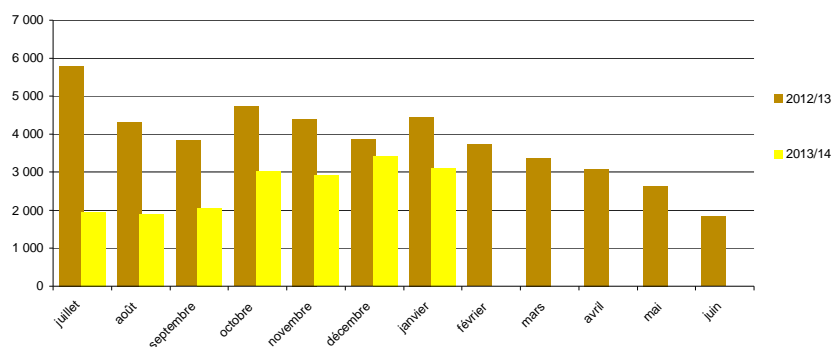

# Evolution des FAB au 31 janvier : pois

## Evolutions des fabricants d'aliments du bétail fin janvier-2014

	Incorporations en pois											Campagnes			
	juil.	août	sept	oct	nov	déc	janv	févr	mars	avr	mai	juin	2012/13	2013/14	%
Ile-de-France															
Champagne-Ardenne													59		-100%
Picardie	0	3											5	3	-45%
Haute-Normandie	37	41	11	11	52	49	44						235	245	4%
Centre	85	48	30	105	141	183	44						398	635	59%
Basse-Normandie	192	100	108	150	4	4	4						2 200	560	-75%
Bourgogne		1	6	2		3							220	12	-95%
Nord-Pas-de-Calais				2	5								67	6	-91%
Lorraine	9	17	2		7	27	35						86	97	13%
Alsace															
Franche-Comté	11	4	22	18	35	39	31						118	160	36%
<b>Pays-de-la-Loire</b>	<b>955</b>	<b>1 616</b>	<b>1 237</b>	<b>1 513</b>	<b>1 035</b>	<b>821</b>	<b>822</b>						<b>8 680</b>	<b>7 998</b>	<b>-8%</b>
<b>Bretagne</b>	<b>1 914</b>	<b>3 260</b>	<b>5 297</b>	<b>9 939</b>	<b>6 732</b>	<b>4 346</b>	<b>3 343</b>						<b>19 349</b>	<b>34 831</b>	<b>80%</b>
<b>Poitou-Charentes</b>	<b>128</b>	<b>123</b>	<b>173</b>	<b>149</b>	<b>122</b>	<b>117</b>	<b>91</b>						<b>2 548</b>	<b>902</b>	<b>-65%</b>
Aquitaine	41	43	47	61	47	183	46						117	469	302%
<b>Midi-Pyrénées</b>	<b>61</b>	<b>54</b>	<b>66</b>	<b>72</b>	<b>96</b>	<b>77</b>	<b>85</b>						<b>1 162</b>	<b>511</b>	<b>-56%</b>
Limousin	1	1	1	1	1	2							22	7	-71%
Rhône-Alpes	251	258	266	423	178	159	219						3 169	1 754	-45%
Auvergne	266	288	320	582	547	432	86						2 973	2 521	-15%
Languedoc-Roussillon	88	96	89	100	68	65	85						1 206	591	-51%
PACA	20	15	23	20	11	21	21						127	131	3%
Corse	34	31	23	37	29	38	36						195	228	17%
<b>France</b>	<b>4 092</b>	<b>5 998</b>	<b>7 722</b>	<b>13 183</b>	<b>9 108</b>	<b>6 565</b>	<b>4 991</b>						<b>42 935</b>	<b>51 659</b>	<b>20%</b>

unité : tonne

	Stocks en pois											Campagnes			
	juil.	août	sept	oct	nov	déc	janv	févr	mars	avr	mai	juin	2012/13	2013/14	%
Ile-de-France	20														
Champagne-Ardenne															
Picardie	4	1	1	26	26	26	26						6	26	359%
Haute-Normandie	58	17	68	57	5	18	5						24	5	-79%
Centre	65	65	96	69	53	44							35		-100%
Basse-Normandie	11	314	289	225	14	11	7						132	7	-95%
Bourgogne	4	4	11	9	11	8	7						25	7	-72%
Nord-Pas-de-Calais	0	0	0										0		-100%
Lorraine	16	17	14	86	212	214	201						14	201	1303%
Alsace															
Franche-Comté	4	20	36	26	960	949	20						10	20	115%
<b>Pays-de-la-Loire</b>	<b>436</b>	<b>490</b>	<b>444</b>	<b>493</b>	<b>385</b>	<b>421</b>	<b>409</b>						<b>1 038</b>	<b>409</b>	<b>-61%</b>
<b>Bretagne</b>	<b>752</b>	<b>935</b>	<b>1 313</b>	<b>2 614</b>	<b>2 654</b>	<b>2 582</b>	<b>2 276</b>						<b>1 829</b>	<b>2 276</b>	<b>24%</b>
Poitou-Charentes	108	72	77	76	104	72	72						352	72	-79%
Aquitaine	21	8	21	21	4	10	18							18	
<b>Midi-Pyrénées</b>	<b>63</b>	<b>31</b>	<b>23</b>	<b>36</b>	<b>32</b>	<b>14</b>	<b>28</b>						<b>305</b>	<b>28</b>	<b>-91%</b>
Limousin	4	2	1	9	8	6	5						2	5	224%
Rhône-Alpes	181	141	77	56	68	68	93						189	93	-51%
Auvergne	78	127	88	161	173	26	63						90	63	-30%
Languedoc-Roussillon	36	30	66	54	26	51	57						61	57	-7%
PACA	36	17	22	53	39	15	33						55	33	-41%
<b>France</b>	<b>1 895</b>	<b>2 289</b>	<b>2 647</b>	<b>4 070</b>	<b>4 773</b>	<b>4 534</b>	<b>3 320</b>						<b>4 167</b>	<b>3 320</b>	<b>-20%</b>

unité : tonne

### Incorporations en pois

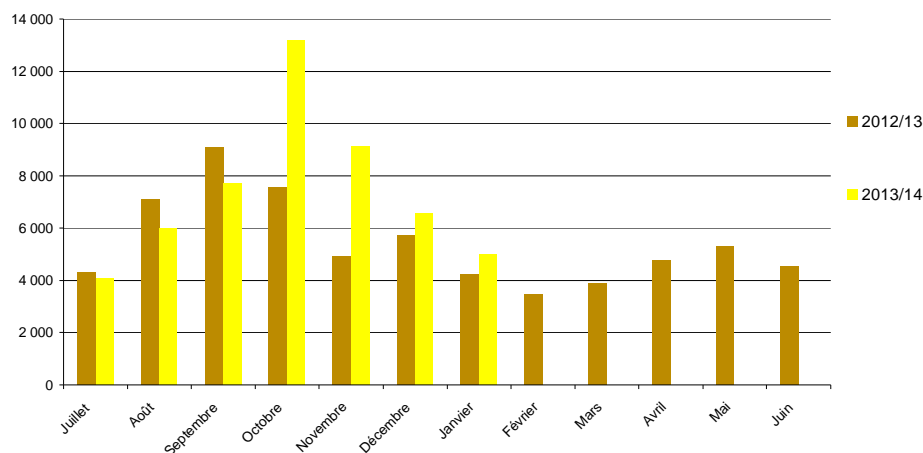

# Evolution des FAB au 31 janvier : féveroles

## Evolutions des fabricants d'aliments du bétail fin janvier 2014

	Incorporations en féveroles												Campagnes		
	juil.	août	sept	oct	nov	déc	janv	févr	mars	avr	mai	juin	2012/13	2013/14	%
Picardie	2		3	5	5	24	6						39	46	17%
Haute-Normandie													1		-100%
Centre	27	63	65	13		74	123						457	365	-20%
Basse-Normandie													8		-100%
Nord-Pas-de-Calais	21	6	7	18	27	31	28						130	138	6%
Lorraine	5	10	10	13	5	13	23						0	80	26467%
Pays-de-la-Loire	82	113	165	195	136	146	171						1 069	1 008	-6%
Bretagne	160	430	282	283	207	304	271						1 850	1 936	5%
Poitou-Charentes				1	1	6	6								14
Aquitaine													480		-100%
Midi-Pyrénées		2	2	2	2	3							22	10	-57%
Limousin															
Rhône-Alpes	48	96	132	154	156	179	219						1 410	984	-30%
Auvergne	88	33	74	177	122	161	159						800	813	2%
<b>France</b>	<b>433</b>	<b>752</b>	<b>739</b>	<b>860</b>	<b>662</b>	<b>941</b>	<b>1 005</b>						<b>6 266</b>	<b>5 392</b>	<b>-14%</b>

	Stocks en féveroles												Campagnes		
	juil.	août	sept	oct	nov	déc	janv	févr	mars	avr	mai	juin	2012/13	2013/14	%
Picardie	4	4	41	35	30	6							15		-100%
Haute-Normandie														44	
Centre	140	77	115	102	102	105	44								
Basse-Normandie													4		
Nord-Pas-de-Calais	5	1	14	37	123	104	86						13	86	563%
Lorraine	5	16	6	17	77	92	80							80	
Pays-de-la-Loire	36	39	65	37	30	67	64						61	64	6%
Bretagne	134	132	148	111	75	119	99						138	99	-28%
Poitou-Charentes				31	30	24	18							18	
Aquitaine													5		-100%
Midi-Pyrénées															
Rhône-Alpes	63	90	86	34	40	31	34						4	34	769%
Auvergne	219	236	234	194	155	138	86						81	86	6%
<b>France</b>	<b>606</b>	<b>595</b>	<b>710</b>	<b>597</b>	<b>663</b>	<b>684</b>	<b>512</b>						<b>322</b>	<b>512</b>	<b>59%</b>

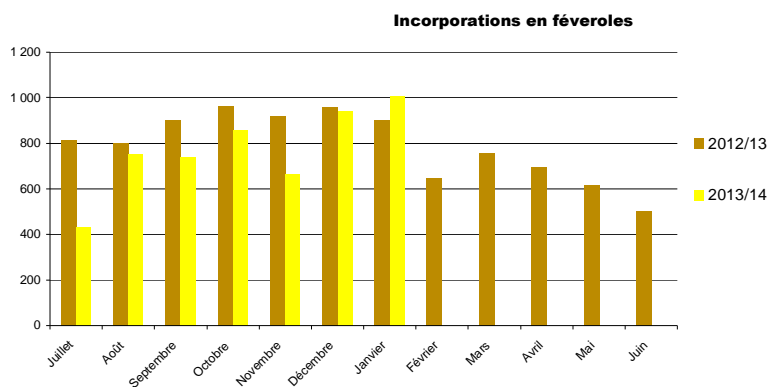

# Evolution des FAB au 31 janvier : tourteaux de colza

## Evolutions des fabricants d'aliments du bétail fin janvier 2014

	Incorporations de tourteaux de colza											Campagnes			
	juil.	août	sept	oct	nov	déc	janv	févr	mars	avr	mai	juin	2012/13	2013/14	%
Ile-de-France				40										40	
Picardie	875	1 005	978	1 336	1 284	1 449	1 315						8 700	8 242	-5%
Haute-Normandie	1 856	2 047	2 281	3 231	3 178	3 389	3 607						19 299	19 589	2%
Centre	1 224	949	989	1 209	1 043	1 275	1 261						8 399	7 950	-5%
Basse-Normandie	2 938	4 615	4 698	5 772	5 590	5 597	5 933						32 783	35 143	7%
Bourgogne	5 715	6 021	6 444	6 971	7 508	8 521	4 839						49 659	46 018	-7%
Nord-Pas-de-Calais	3 594	4 369	4 640	6 017	5 946	6 461	6 560						37 188	37 588	1%
Lorraine													3		-100%
Alsace	1 355	1 250	1 344	1 579	1 546	1 774	1 731						9 592	10 579	10%
Franche-Comté	834	786	986	1 285	1 393	1 422	963						7 073	7 670	8%
<b>Pays-de-la-Loire</b>	<b>18 065</b>	<b>25 605</b>	<b>27 612</b>	<b>31 013</b>	<b>29 058</b>	<b>27 950</b>	<b>28 692</b>						<b>181 948</b>	<b>187 994</b>	3%
<b>Bretagne</b>	<b>43 951</b>	<b>64 057</b>	<b>63 006</b>	<b>69 407</b>	<b>65 314</b>	<b>67 193</b>	<b>67 154</b>						<b>413 796</b>	<b>440 082</b>	6%
Poitou-Charentes	7 827	9 393	10 334	11 690	9 971	10 173	10 386						65 330	69 774	7%
Aquitaine	4 920	6 841	5 939	8 177	7 041	6 500	5 382						47 239	44 800	-5%
Midi-Pyrénées	1 992	2 676	1 325	2 562	2 775	2 531	2 536						22 461	16 397	-27%
Limousin	1 000	1 325	1 689	1 846	1 814	1 918	2 141						10 677	11 733	10%
Rhône-Alpes	3 435	4 668	5 305	6 306	6 019	6 940	6 998						32 877	39 672	21%
Auvergne	3 901	4 846	4 906	5 925	5 081	6 807	6 530						36 923	37 995	3%
Languedoc-Roussillon													896		-100%
PACA	135	145	124	213	199	246	299						768	1 361	-77%
<b>France</b>	<b>103 617</b>	<b>140 598</b>	<b>142 598</b>	<b>164 579</b>	<b>154 759</b>	<b>160 147</b>	<b>156 327</b>						<b>985 611</b>	<b>1 022 626</b>	<b>-4%</b>

unité : tonne

	Stocks en tourteaux de colza											Campagnes			
	juil.	août	sept	oct	nov	déc	janv	févr	mars	avr	mai	juin	2012/13	2013/14	%
Ile-de-France			30	29	24								620	503	-19%
Picardie	279	364	404	355	436	347	503						294	215	-27%
Haute-Normandie	241	232	303	260	388	383	215						422	190	-55%
Centre	238	206	217	108	341	224	190						596	1 273	114%
Basse-Normandie	423	421	668	674	575	923	1 273						1 394	677	-51%
Bourgogne	869	1 137	882	1 223	1 102	1 211	677						1 394	667	-52%
Nord-Pas-de-Calais	650	1 079	1 039	722	553	588	667						142		-100%
Lorraine	142		142										121	118	-3%
Alsace	137	615	515	925	596	165	118						177	110	-38%
Franche-Comté	71	114	97	122	122	138	110						4 095	4 939	21%
<b>Pays-de-la-Loire</b>	<b>3 347</b>	<b>3 633</b>	<b>3 799</b>	<b>3 501</b>	<b>3 097</b>	<b>4 822</b>	<b>4 939</b>						<b>11 767</b>	<b>12 570</b>	7%
<b>Bretagne</b>	<b>9 737</b>	<b>7 663</b>	<b>12 243</b>	<b>12 369</b>	<b>14 606</b>	<b>14 202</b>	<b>12 570</b>						<b>1 267</b>	<b>1 148</b>	-9%
Poitou-Charentes	1 141	903	875	1 151	1 230	1 393	1 148						1 084	1 047	-3%
Aquitaine	982	990	928	1 512	1 503	1 489	1 047						514	512	0%
Midi-Pyrénées	316	150	194	683	341	313	512						191	184	-4%
Limousin	123	279	326	392	332	368	184						979	1 206	23%
Rhône-Alpes	1 040	1 126	1 177	1 101	1 063	1 106	1 206						1 108	1 000	-10%
Auvergne	826	843	1 080	856	1 138	923	1 000						43		-100%
Languedoc-Roussillon													13	31	138%
PACA	15	19	41	42	77	64	31								
<b>France</b>	<b>20 578</b>	<b>19 772</b>	<b>24 958</b>	<b>26 026</b>	<b>27 524</b>	<b>28 657</b>	<b>26 390</b>						<b>26 220</b>	<b>26 390</b>	<b>1%</b>

### Incorporations en tourteaux colza

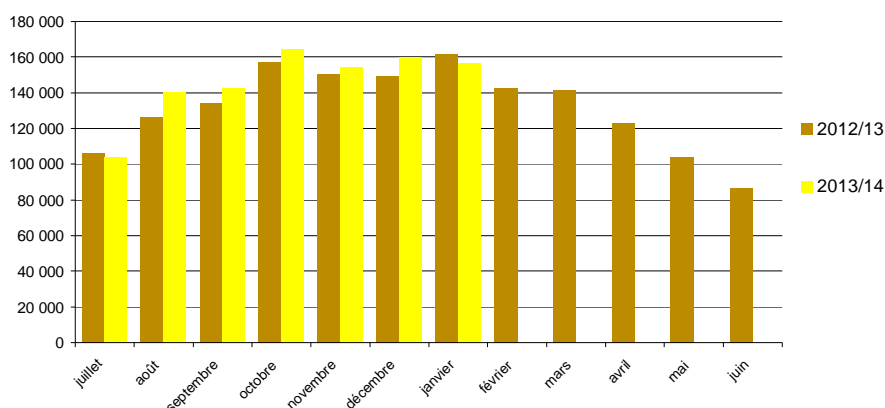

# Evolution des FAB au 31 janvier : tourteaux de tournesol

## Evolutions des fabricants d'aliments du bétail fin janvier 2014

	Incorporations en tourteaux de tournesol											Campagnes			
	juil.	août	sept	oct	nov	déc	janv	févr	mars	avr	mai	juin	2012/13	2013/14	%
Ile-de-France				40										40	
Picardie	733	699	642	698	773	911	951						4 294	5 407	26%
Haute-Normandie	506	441	457	550	537	584	626						2 852	3 700	30%
Centre	1 274	951	817	1 016	962	1 233	1 138						6 863	7 391	8%
Basse-Normandie	1 557	1 183	995	1 425	1 702	1 864	2 033						14 272	10 759	-25%
Bourgogne	2 296	1 899	1 911	2 362	3 541	4 027	2 613						20 727	18 648	-10%
Nord-Pas-de-Calais	1 695	1 800	1 817	1 940	2 199	2 291	2 605						14 827	14 347	-3%
Lorraine	18	21	17	25	26	33	41						82	180	119%
Alsace	362	298	262	394	616	635	636						2 871	3 201	11%
Franche-Comté	210	265	290	500	474	544	445						2 505	2 728	9%
<b>Pays-de-la-Loire</b>	<b>12 831</b>	<b>12 128</b>	<b>10 474</b>	<b>14 194</b>	<b>15 197</b>	<b>16 269</b>	<b>17 145</b>						<b>104 437</b>	<b>98 236</b>	<b>-6%</b>
<b>Bretagne</b>	<b>22 142</b>	<b>27 384</b>	<b>20 551</b>	<b>29 296</b>	<b>34 439</b>	<b>40 498</b>	<b>44 646</b>						<b>236 047</b>	<b>218 955</b>	<b>-7%</b>
Poitou-Charentes	7 884	7 305	6 767	7 910	7 918	9 147	10 175						51 648	57 105	11%
Aquitaine	5 484	4 452	4 008	5 950	5 491	6 144	6 777						37 696	38 306	2%
Midi-Pyrénées	1 776	1 428	779	1 742	2 046	2 267	2 486						13 186	12 525	-5%
Limousin	655	617	593	758	812	1 038	1 068						4 806	5 540	15%
Rhône-Alpes	3 791	3 177	3 107	3 798	4 257	4 972	5 620						25 064	28 723	15%
Auvergne	2 930	2 314	2 364	3 075	3 149	3 835	4 785						23 257	22 451	-3%
Languedoc-Roussillon	3	2	5	4	11	5	5						1 112	34	-97%
PACA	177	138	134	151	151	219	203						1 811	1 173	-35%
<b>France</b>	<b>66 322</b>	<b>66 502</b>	<b>55 990</b>	<b>75 784</b>	<b>84 299</b>	<b>96 515</b>	<b>103 998</b>						<b>568 355</b>	<b>549 410</b>	<b>-3%</b>

unité : tonne

	Stocks en tourteaux de tournesol											Campagnes			
	juil.	août	sept	oct	nov	déc	janv	févr	mars	avr	mai	juin	2012/13	2013/14	%
Ile-de-France	30	8	28	18	19	25	1							1	
Champagne-Ardenne															
Picardie	252	172	204	149	186	165	191						265	191	-28%
Haute-Normandie	111	101	146	53	128	35	64						92	64	-30%
Centre	417	260	244	276	355	297	177						348	177	-49%
Basse-Normandie	358	251	248	299	330	431	382						489	382	-22%
Bourgogne	439	523	424	458	494	432	250						673	250	-63%
Nord-Pas-de-Calais	591	870	525	253	488	620	910						666	910	37%
Lorraine	105	48	101	60	41	38	35						45	35	-23%
Alsace	151	81	49	97	156	137	147						73	147	102%
Franche-Comté	175	140	110	49	102	157	87						118	87	-26%
<b>Pays-de-la-Loire</b>	<b>3 507</b>	<b>3 019</b>	<b>2 966</b>	<b>2 909</b>	<b>3 335</b>	<b>3 317</b>	<b>3 681</b>						<b>3 964</b>	<b>3 681</b>	<b>-7%</b>
<b>Bretagne</b>	<b>10 682</b>	<b>8 347</b>	<b>6 998</b>	<b>7 136</b>	<b>10 327</b>	<b>13 072</b>	<b>12 999</b>						<b>10 135</b>	<b>12 999</b>	<b>28%</b>
Poitou-Charentes	1 030	770	765	900	978	950	999						1 142	999	-13%
Aquitaine	1 018	863	707	866	1 019	1 047	783						984	783	-20%
Midi-Pyrénées	573	399	346	481	543	320	413						535	413	-23%
Limousin	159	104	81	113	65	169	118						119	118	-1%
Rhône-Alpes	949	1 010	988	937	1 071	919	912						920	912	-1%
Auvergne	880	817	624	681	669	905	928						1 068	928	-13%
Languedoc-Roussillon	16	14	9	33	22	17	12						68	12	-83%
PACA	66	99	106	117	73	43	35						38	35	-8%
<b>France</b>	<b>21 508</b>	<b>17 896</b>	<b>15 671</b>	<b>15 884</b>	<b>20 401</b>	<b>23 095</b>	<b>23 123</b>						<b>21 744</b>	<b>23 123</b>	<b>6%</b>

### Incorporations en tourteaux de tournesol

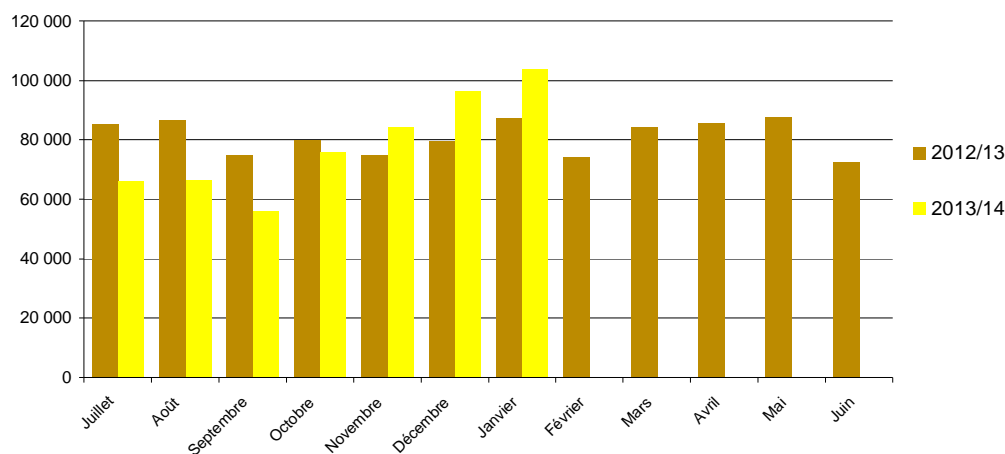



# Evolution des FAB au 31 janvier : tourteaux de soja

## Evolutions des fabricants d'aliments du bétail fin janvier 2014

	Incorporations en tourteaux de soja											Campagnes			
	juil.	août	sept	oct	nov	déc	janv	févr	mars	avr	mai	juin	2012/13	2013/14	%
Ile-de-France															
Picardie	1 291	1 327	1 189	1 386	1 299	1 491	1 464						9 277	9 447	2%
Haute-Normandie	2 221	1 993	1 995	2 709	2 474	2 569	2 797						16 891	16 757	-1%
Centre	5 475	2 899	3 024	2 967	2 482	2 569	2 489						21 162	21 904	4%
Basse-Normandie	3 085	3 599	3 616	4 056	4 028	4 054	4 280						25 352	26 717	5%
Bourgogne	5 176	4 853	4 758	5 371	4 852	5 543	3 822						37 627	34 375	-9%
Nord-Pas-de-Calais	5 168	5 652	4 895	6 058	6 029	6 504	6 524						41 799	40 829	-2%
Lorraine	44	42	51	55	57	57	52						123	357	190%
Alsace	1 468	1 335	1 320	1 564	1 446	1 653	1 286						11 150	10 071	-10%
Franche-Comté	430	462	555	726	702	906	474						4 699	4 256	-9%
<b>Pays-de-la-Loire</b>	<b>44 483</b>	<b>42 099</b>	<b>41 949</b>	<b>46 779</b>	<b>44 432</b>	<b>43 841</b>	<b>45 846</b>						<b>288 789</b>	<b>309 428</b>	7%
<b>Bretagne</b>	<b>86 636</b>	<b>93 113</b>	<b>89 755</b>	<b>98 528</b>	<b>93 390</b>	<b>96 701</b>	<b>100 296</b>						<b>610 015</b>	<b>658 420</b>	8%
<b>Poitou-Charentes</b>	<b>16 912</b>	<b>15 643</b>	<b>15 690</b>	<b>17 591</b>	<b>16 176</b>	<b>16 814</b>	<b>17 463</b>						<b>116 096</b>	<b>116 289</b>	0%
Aquitaine	5 245	4 872	3 924	5 624	5 278	5 272	5 283						41 904	35 498	-15%
Midi-Pyrénées	2 246	2 462	1 257	2 269	2 248	2 387	2 376						22 689	15 245	-33%
Limousin	709	649	625	743	821	907	1 083						6 562	5 536	-16%
Rhône-Alpes	8 235	7 509	7 151	8 205	7 354	7 767	7 850						57 082	54 072	-5%
Auvergne	2 858	2 363	2 290	3 029	2 859	3 321	3 194						20 533	19 914	-3%
Languedoc-Roussillon													589		-100%
PACA	573	494	454	484	426	507	507						3 723	3 443	-8%
<b>France</b>	<b>192 254</b>	<b>191 365</b>	<b>184 496</b>	<b>208 143</b>	<b>196 352</b>	<b>202 862</b>	<b>207 086</b>						<b>1 336 061</b>	<b>1 382 558</b>	3%

unité : tonne

	Stocks en tourteaux de soja											Campagnes			
	juil.	août	sept	oct	nov	déc	janv	févr	mars	avr	mai	juin	2012/13	2013/14	%
Picardie	407	450	388	354	558	523	502						750	502	-33%
Haute-Normandie	285	315	373	378	694	619	644						441	644	46%
Centre	785	594	777	546	671	602	461						778	461	-41%
Basse-Normandie	429	620	654	665	872	906	948						614	948	54%
Bourgogne	667	1 018	875	842	815	777	681						1 114	681	-39%
Nord-Pas-de-Calais	1 098	931	1 247	1 529	1 023	1 296	1 316						1 419	1 316	-7%
Lorraine	281	34	290	24	49	68	76						264	76	-71%
Alsace	608	651	202	297	427	229	373						561	373	-34%
Franche-Comté	122	89	95	58	239	254	140						180	140	-22%
<b>Pays-de-la-Loire</b>	<b>8 814</b>	<b>8 830</b>	<b>8 932</b>	<b>7 977</b>	<b>8 332</b>	<b>9 091</b>	<b>9 590</b>						<b>7 927</b>	<b>9 590</b>	21%
<b>Bretagne</b>	<b>15 169</b>	<b>11 698</b>	<b>12 955</b>	<b>14 632</b>	<b>12 095</b>	<b>13 862</b>	<b>12 195</b>						<b>18 417</b>	<b>12 195</b>	-34%
<b>Poitou-Charentes</b>	<b>2 415</b>	<b>2 175</b>	<b>2 379</b>	<b>2 867</b>	<b>2 445</b>	<b>2 422</b>	<b>2 685</b>						<b>2 734</b>	<b>2 685</b>	-2%
Aquitaine	1 720	1 836	1 270	1 639	1 536	1 548	1 346						1 796	1 346	-25%
Midi-Pyrénées	739	424	432	682	566	572	952						1 132	952	-16%
Limousin	258	221	201	216	221	299	181						324	181	-44%
Rhône-Alpes	2 926	2 762	2 834	2 310	2 240	2 158	2 606						2 039	2 606	28%
Auvergne	1 422	1 319	1 340	1 150	1 099	1 032	1 286						1 175	1 286	9%
Languedoc-Roussillon													28		-100%
PACA	181	229	256	214	220	193	234						165	234	41%
<b>France</b>	<b>38 327</b>	<b>34 196</b>	<b>35 497</b>	<b>36 379</b>	<b>34 102</b>	<b>36 450</b>	<b>36 214</b>						<b>41 861</b>	<b>36 214</b>	-13%

### Incorporations en tourteaux de soja

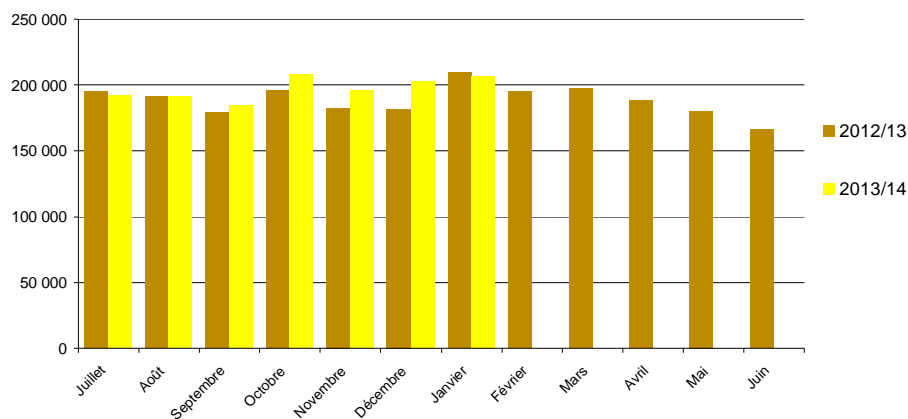

# Graines de colza

## Evolution régionale de la collecte et des stocks de collecte

situation provisoire fin janvier 2014 récolte 2012 et 2013

### collecte

Régions	juil	août	sept	oct	nov	déc	janv	févr	mars	avr	mai	juin	dont semences 2012	dont semences 2013	total* 2012	total* 2013	%	
Ile-de-France	61 380	110 517	15 491	6 974	7 451	4 280	7 117								283 415	213 190	-25%	
Champagne-Ardenne	213 175	272 324	12 414	6 183	8 059	5 964	10 852								587 946	529 071	-10%	
Picardie	11 714	327 491	47 913	13 400	12 859	11 066	15 501						206		508 194	439 943	-13%	
Haute-Normandie	6 817	132 142	26 138	10 567	17 121	11 672	15 822								271 245	220 337	-19%	
Centre	107 229	196 081	64 618	33 312	45 548	33 475	60 281						459	94	946 777	540 544	-43%	
Basse-Normandie	2 783	75 500	13 927	7 746	14 193	4 787	6 904								152 492	125 839	-17%	
Bourgogne	179 606	100 826	18 778	8 353	20 412	13 263	23 129								483 215	364 367	-25%	
Nord-Pas-de-Calais	3 214	47 680	36 900	11 515	8 987	5 600	8 183						6 085	5 450	124 021	122 080	-2%	
Lorraine	26 087	139 002	9 311	8 085	5 039	5 249	7 054								306 686	199 826	-35%	
Alsace	5 914	2 604	283	98	288		49								10 961	9 235	-16%	
Franche-Comté	41 474	19 818	3 156	4 231	3 779	3 106	2 389								89 071	77 954	-12%	
Pays-de-la-Loire	63 254	39 509	9 319	8 074	9 670	7 411	7 643						2 635	2 560	211 014	144 880	-31%	
Bretagne	62 155	61 177	3 766	2 938	1 567	1 197	2 185								122 847	134 986	10%	
Poitou-Charentes	118 266	25 638	5 273	3 329	3 947	2 936	5 865						454	375	343 238	165 253	-52%	
Aquitaine	13 281	1 006	504	296	548	337	486						2 247	1 212	34 278	16 457	-52%	
Midi-Pyrénées	61 887	8 150	8 832	4 205	3 669	3 122	5 489						5 372	3 422	103 441	95 353	-8%	
Limousin	1 410	3 634	1 271	74	540	63	1 688								8 784	7 160	-18%	
Rhône-Alpes	45 201	4 502	567	525	1 137	409	1 414						576	765	60 520	53 755	-11%	
Auvergne	13 042	4 919	2 690	881	1 751	1 499	1 975						61	41	39 399	26 757	-32%	
Languedoc-Roussillon	6 935	188	1 230	503	474	399	212						800	739	8 018	9 942	24%	
PACA	4 508	271			82		18						10	9	5 487	4 879	-11%	
autres (1)																		
Total	1 049 333	1 572 978	282 381	131 288	167 119	115 815	182 894						18 904	14 667	4 701 029	3 501 809	-26%	

(1) départements non précisés

\* y compris bio et semences

### stocks

Régions	juil	août	sept	oct	nov	déc	janv	févr	mars	avr	mai	juin	dont semences 2012	dont semences 2013	Stocks* 2012	Stocks* 2013	%	
Ile-de-France	47 903	99 480	90 651	74 763	62 751	50 596	24 930								237	50 971	24 930	-51%
Champagne-Ardenne	219 797	402 460	353 676	304 543	262 158	214 269	166 819								174 757	166 819	-5%	
Picardie	15 930	281 757	269 217	228 435	208 830	174 786	145 421						524		203 962	145 421	-29%	
Haute-Normandie	12 053	105 039	104 133	106 216	90 230	72 705	49 764						1		40 659	49 764	22%	
Centre	81 883	197 704	191 607	182 001	161 410	135 942	112 626								272 201	112 626	-59%	
Basse-Normandie	12 296	31 291	52 631	49 004	28 119	36 915	28 094								24 756	28 094	13%	
Bourgogne	161 693	204 027	189 595	143 122	114 182	76 846	67 067								107 755	67 067	-38%	
Nord-Pas-de-Calais	6 046	49 101	80 840	71 108	70 530	59 404	42 355						2 610	2 668	29 620	42 355	43%	
Lorraine	37 043	189 984	172 142	147 816	137 220	125 988	100 331								108 111	100 331	-7%	
Alsace	16 894	42 448	40 885	26 894	19 409	19 896	9 534								10 877	9 534	-12%	
Franche-Comté	22 926	20 067	16 650	16 646	16 544	13 979	5 685								5 884	5 685	-3%	
Pays-de-la-Loire	53 635	82 952	96 196	52 011	79 588	64 053	46 037						587	1 358	53 889	46 037	-15%	
Bretagne	44 309	88 106	72 790	56 858	46 874	33 971	22 860								21 587	22 860	5%	
Poitou-Charentes	119 652	124 003	113 909	98 349	83 561	69 383	62 920						155	146	169 543	62 920	-63%	
Aquitaine	17 409	16 313	15 563	14 964	14 276	15 317	15 077						4 550	6 398	10 566	15 077	43%	
Midi-Pyrénées	48 946	39 714	37 635	38 626	33 728	29 766	32 434						1 559	1 504	22 587	32 434	44%	
Limousin	436	737	494	520	638	575	586								242	586	142%	
Rhône-Alpes	41 268	39 378	33 345	24 845	19 376	16 609	16 224						4	35	22 352	16 224	-27%	
Auvergne	13 211	15 884	16 479	14 387	14 047	12 610	8 468								4 957	8 468	71%	
Languedoc-Roussillon	11 566	12 280	14 993	15 287	9 408	8 988	7 692						73	114	4 698	7 692	64%	
PACA	3 087	2 899	2 677	2 218	1 580	1 736	1 522								1 772	1 522	-14%	
autres (1)																		
Total	987 981	2 045 623	1 926 107	1 668 613	1 474 437	1 233 734	966 244						10 300	12 314	1 341 695	966 244	-28%	

(1) départements non précisés

\* y compris bio et semences

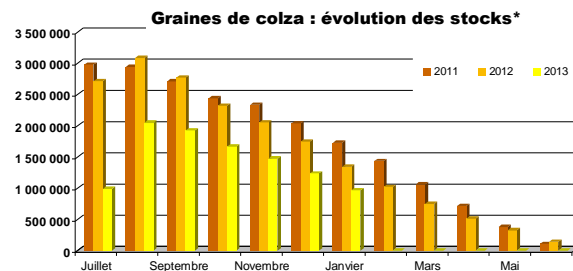
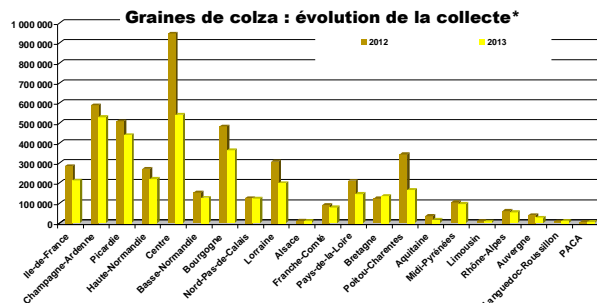

## Graines de tournesol

### Evolution régionale de la collecte et des stocks de collecte

situation provisoire fin janvier 2014 récolte 2012 et 2013

#### collecte

Régions	juil	août	sept	oct	nov	déc	janv	févr	mars	avr	mai	juin	dont semences 2012	dont semences 2013	total* 2012	total* 2013	%	
Ile-de-France	36		1 841	4 720	292	280	111								8 344	7 280	-13%	
Champagne-Ardenne		11	5 406	22 196	1 683	347	473								52 747	30 117	-43%	
Picardie	24		442	937	148	141	38								2 108	1 730	-18%	
Haute-Normandie				158	83	6	8								132	255	93%	
<b>Centre</b>	<b>1 226</b>	<b>164</b>	<b>20 618</b>	<b>79 134</b>	<b>38 777</b>	<b>16 188</b>	<b>8 585</b>								<b>126 534</b>	<b>164 692</b>	<b>30%</b>	
Basse-Normandie	16	89	1 089	419	286	160									2 106	2 059	-2%	
Bourgogne	53	22	5 362	31 275	4 967	1 466	1 107								69 217	44 252	-36%	
Nord-Pas-de-Calais				7											59	7	-89%	
Lorraine			12 759	21 345	1 068	796	602								23 514	36 570	56%	
Alsace	9		326	570	8										1 421	904	-36%	
Franche-Comté		0	1 391	2 605	1 167	72	180								9 803	5 424	-45%	
Pays-de-la-Loire	248	17	17 415	41 446	6 673	2 723	3 000						392	386	61 447	71 521	16%	
Bretagne			39	168									45		264	207	-22%	
<b>Poitou-Charentes</b>	<b>846</b>	<b>259</b>	<b>95 493</b>	<b>172 333</b>	<b>23 052</b>	<b>9 941</b>	<b>8 123</b>						<b>123</b>	<b>1 409</b>	<b>307 448</b>	<b>310 046</b>	<b>1%</b>	
Aquitaine	260	56	24 817	53 456	9 204	4 225	2 332						1 867	1 952	112 243	94 349	-16%	
<b>Midi-Pyrénées</b>	<b>1 265</b>	<b>349</b>	<b>25 644</b>	<b>163 956</b>	<b>48 513</b>	<b>20 127</b>	<b>20 874</b>						<b>2 887</b>	<b>2 883</b>	<b>379 915</b>	<b>280 728</b>	<b>-26%</b>	
Limousin			1 759	1 604	1 416	870	171						1	5	3 315	5 820	76%	
Rhône-Alpes	42	20	9 879	20 705	2 395	451	668						3 541	3 718	52 530	34 161	-35%	
Auvergne	83		4 966	9 999	1 547	1 188	964								19 986	18 746	-6%	
Languedoc-Roussillon	1	4	3 027	29 223	3 848	1 073	1 044						102	260	45 063	38 220	-15%	
PACA		16	7 057	5 195	411	38	11						1 003	470	11 844	12 727	7%	
autres (*)																		
<b>Total</b>	<b>4 092</b>	<b>934</b>	<b>238 330</b>	<b>662 122</b>	<b>145 671</b>	<b>60 216</b>	<b>48 449</b>						<b>9 963</b>	<b>11 083</b>	<b>1 290 040</b>	<b>1 159 814</b>	<b>-10%</b>	

(1) départements non précisés

\* y compris bio et semences

#### stocks

Régions	juil	août	sept	oct	nov	déc	janv	févr	mars	avr	mai	juin	dont semences 2012	dont semences 2013	Stocks* 2012	Stocks* 2013	%		
Ile-de-France	403	392	1 633	3 558	3 217	2 956	1 990								2 989	1 990	-33%		
Champagne-Ardenne	162	90	5 411	19 527	15 444	12 232	8 066								19 199	8 066	-58%		
Picardie	301	301	561	439	504	243	248								523	248	-53%		
Haute-Normandie	250	200	111	183	389	405	374								175	374	114%		
<b>Centre</b>	<b>9 247</b>	<b>4 280</b>	<b>21 905</b>	<b>81 000</b>	<b>89 520</b>	<b>91 501</b>	<b>79 132</b>								<b>44 949</b>	<b>79 132</b>	<b>76%</b>		
Basse-Normandie	71	177	491	965	799	852	779								1 092	779	-29%		
Bourgogne	1 094	1 041	6 010	27 253	26 799	24 024	16 026								27 256	16 026	-41%		
Nord-Pas-de-Calais																			
Lorraine	299	244	13 054	28 248	20 615	16 739	5 882								8 015	5 882	-27%		
Alsace	4 739	2 823	3 259	5 289	3 011	3 358	3 978								3 727	3 978	7%		
Franche-Comté	12	12	1 318	1 875	2 345	2 159	129								2 151	129	-94%		
Pays-de-la-Loire	3 329	2 051	17 539	49 248	50 057	32 939	28 910						302	178	13 726	28 910	111%		
Bretagne	315	5	247	753	428	420	682								527	682	29%		
<b>Poitou-Charentes</b>	<b>19 599</b>	<b>12 591</b>	<b>103 006</b>	<b>252 354</b>	<b>244 174</b>	<b>228 357</b>	<b>199 972</b>								<b>5</b>	<b>509</b>	<b>181 326</b>	<b>199 972</b>	<b>10%</b>
Aquitaine	4 709	2 478	21 995	60 765	61 614	58 875	58 753						900	1 515	69 776	58 753	-16%		
<b>Midi-Pyrénées</b>	<b>28 273</b>	<b>7 533</b>	<b>27 502</b>	<b>139 752</b>	<b>153 285</b>	<b>146 638</b>	<b>131 560</b>						<b>1 070</b>	<b>1 116</b>	<b>160 348</b>	<b>131 560</b>	<b>-18%</b>		
Limousin	28	25	107	597	937	972	757								683	757	11%		
Rhône-Alpes	1 313	1 749	10 422	24 099	25 689	20 985	16 628						1 029	1 348	24 869	16 628	-33%		
Auvergne	425	294	4 032	8 709	9 262	9 451	7 234								9 397	7 234	-23%		
Languedoc-Roussillon	4 961	4 060	2 104	33 924	36 669	34 489	29 253						161	69	39 898	29 253	-27%		
PACA	167	181	5 384	9 695	8 919	7 299	6 416						220	359	6 887	6 416	-7%		
autres (*)																			
<b>Total</b>	<b>79 696</b>	<b>40 526</b>	<b>246 086</b>	<b>748 231</b>	<b>753 677</b>	<b>694 691</b>	<b>596 769</b>						<b>3 686</b>	<b>5 094</b>	<b>617 514</b>	<b>596 769</b>	<b>-3%</b>		

(1) départements non précisés

\* y compris bio et semences

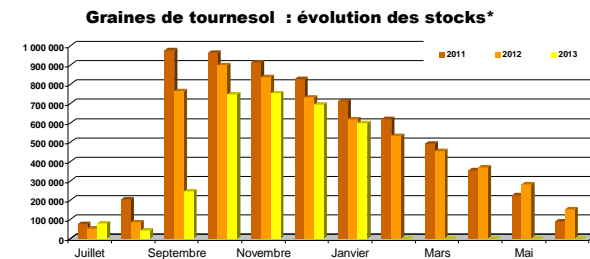
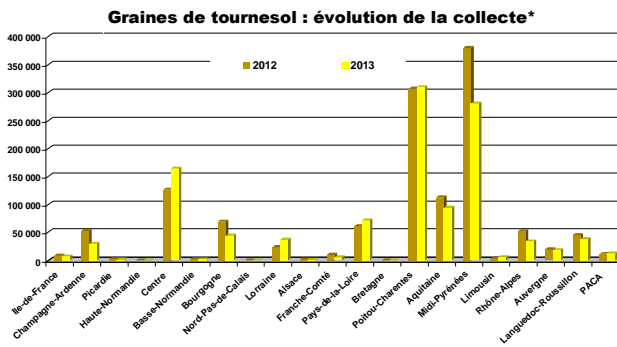

## Graines de soja

### Evolution régionale de la collecte et des stocks de collecte

situation provisoire fin janvier 2014 récolte 2012 et 2013

#### collecte

Régions	juil	août	sept	oct	nov	déc	janv	févr	mars	avr	mai	juin	dont semences 2012	dont semences 2013	total* 2012	total* 2013	%		
Ile-de-France				24											19	24	26%		
Champagne-Ardenne					9	18	5	48							236	79	-66%		
Picardie																			
Haute-Normandie															23		-100%		
Centre			40	96	18		31							97	340	184	-48%		
Basse-Normandie																			
<b>Bourgogne</b>			<b>1 011</b>	<b>11 860</b>	<b>2 651</b>	<b>555</b>	<b>220</b>								<b>278</b>	<b>253</b>	<b>14 445</b>	<b>16 297</b>	13%
Nord-Pas-de-Calais																			
Lorraine								19							86	19	-78%		
Alsace			2 795	1 635	38	111									5 119	4 578	-11%		
<b>Franche-Comté</b>	<b>7</b>		<b>1 981</b>	<b>9 408</b>	<b>1 647</b>	<b>343</b>	<b>234</b>								<b>11 777</b>	<b>13 619</b>	16%		
Pays-de-la-Loire			12	12	16		8								2	48			
Bretagne																			
Poitou-Charentes				246	41	14									19		-100%		
Aquitaine		9	298	4 677	1 946	473	513								169	301	78%		
<b>Midi-Pyrénées</b>	<b>541</b>	<b>206</b>	<b>1 032</b>	<b>10 786</b>	<b>7 731</b>	<b>1 740</b>	<b>1 410</b>						<b>331</b>	<b>579</b>	<b>8 902</b>	<b>7 938</b>	-11%		
Limousin				2	2	6									6	10	79%		
Rhône-Alpes			3 078	6 739	1 383	239	93								1 488	1 197	-5%		
Auvergne			1	460	21										330	483	46%		
Languedoc-Roussillon			1	177	201	11									67	118	29%		
PACA				815	223	31	3								112	734	46%		
autres (1)																			
<b>Total</b>	<b>570</b>	<b>216</b>	<b>10 272</b>	<b>46 922</b>	<b>15 935</b>	<b>3 946</b>	<b>2 558</b>						<b>3 047</b>	<b>3 148</b>	<b>81 460</b>	<b>80 018</b>	-2%		

(1) départements non précisés  
\* y compris bio et semences

#### stocks

Régions	juil	août	sept	oct	nov	déc	janv	févr	mars	avr	mai	juin	dont semences 2012	dont semences 2013	Stocks* 2012	Stocks* 2013	%		
Ile-de-France															9		-100%		
Champagne-Ardenne	55	55	25	2 299	2 591	2 281	1 698								500	1 698	240%		
Picardie																			
Haute-Normandie																			
Centre	50	43	61	82	74	93	55								564	55	-90%		
Basse-Normandie																			
<b>Bourgogne</b>	<b>682</b>	<b>741</b>	<b>1 393</b>	<b>10 539</b>	<b>11 460</b>	<b>10 713</b>	<b>10 237</b>								<b>12</b>	<b>5</b>	<b>5 013</b>	<b>10 237</b>	104%
Nord-Pas-de-Calais																			
Lorraine																			
Alsace	2 810	2 560	5 226	6 845	6 612	6 006	4 884								6 614	4 884	-26%		
<b>Franche-Comté</b>	<b>421</b>	<b>221</b>	<b>2 043</b>	<b>6 496</b>	<b>6 322</b>	<b>6 332</b>	<b>1 597</b>								<b>4 501</b>	<b>1 597</b>	-65%		
Pays-de-la-Loire	31	31	43	47	63	74	83								39	83	112%		
Bretagne	11	11	13	14	31	23	4						0		32	4	-87%		
Poitou-Charentes	23	13		261	309	524	298								45	298	562%		
Aquitaine	1 298	906	1 217	5 230	6 688	6 261	5 632								4 062	5 632	39%		
<b>Midi-Pyrénées</b>	<b>5 387</b>	<b>3 615</b>	<b>3 333</b>	<b>14 612</b>	<b>18 966</b>	<b>18 307</b>	<b>16 783</b>						<b>179</b>	<b>114</b>	<b>15 369</b>	<b>16 783</b>	9%		
Limousin	1	1	1	1	1	2	2									2			
Rhône-Alpes	1 211	1 032	3 479	9 202	10 004	9 711	8 284								1 553	1 168	-16%		
Auvergne	349	381	420	578	527	494	637								535	637	19%		
Languedoc-Roussillon	972	1 036	1 036	1 510	2 338	2 087	1 590								229	511	1 128	41%	
PACA	71	71	71	640	787	785	731								436	731	68%		
autres (1)																			
<b>Total</b>	<b>13 371</b>	<b>10 715</b>	<b>18 361</b>	<b>58 355</b>	<b>66 772</b>	<b>63 893</b>	<b>52 512</b>						<b>2 878</b>	<b>2 993</b>	<b>45 998</b>	<b>52 512</b>	14%		

(1) départements non précisés  
\* y compris bio et semences

#### Graines de soja : évolution de la collecte\*

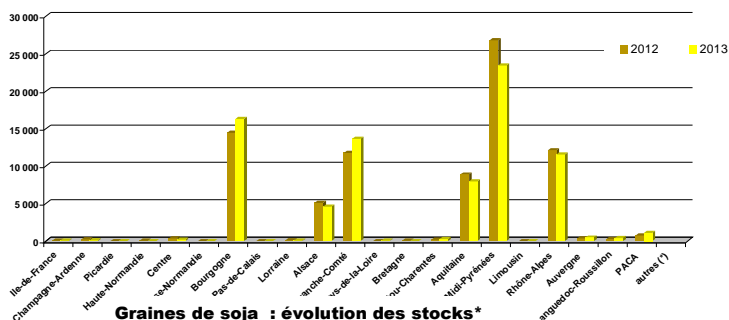

#### Graines de soja : évolution des stocks\*

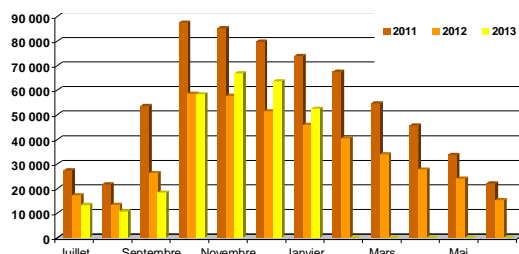

## Graines de lin

### Evolution régionale de la collecte et des stocks de collecte

situation provisoire fin janvier 2014 récolte 2012 et 2013

#### collecte

Régions	juil	août	sept	oct	nov	déc	janv	févr	mars	avr	mai	juin	dont semences 2012	dont semences 2013	total* 2012	total* 2013	%		
Ile-de-France	14				25	67									17	208	106	-49%	
Champagne-Ardenne		74	58				0									258	132	-49%	
Picardie				89	29	118	26								110	372	263	-29%	
Haute-Normandie		15	15	10		1	22									177	63	-65%	
Centre	180	1 377	698	227	312	285	335									2 856	3 414	20%	
Basse-Normandie		19	23	23	137		37						187	174	203	239	18%		
Bourgogne		82	1	114		26	36								24	216	258	20%	
Nord-Pas-de-Calais	30						59									140	89	-36%	
Lorraine		360	356	94	50	16										386	876	127%	
Alsace																			
Franche-Comté		64		48												157	112	-28%	
Pays-de-la-Loire	859	504	269	248	45	35	41									2 939	2 001	-32%	
Bretagne	115	256	74	2	7											951	454	-52%	
Poitou-Charentes	376	905	152	192	39		12									2 938	1 676	-43%	
Aquitaine	50	18	19	209		1										132	298	126%	
Midi-Pyrénées	588	819	168	799	5	26	20									2 652	2 424	-9%	
Limousin						15											15		
Rhône-Alpes	0																0		
Auvergne																			
Languedoc-Roussillon		37	26	154		34								34	45	252		457%	
PACA																			
autres (*)																			
<b>Total</b>	<b>2 211</b>	<b>4 529</b>	<b>1 861</b>	<b>2 209</b>	<b>650</b>	<b>625</b>	<b>588</b>						<b>187</b>	<b>360</b>	<b>14 629</b>	<b>12 672</b>		<b>-13%</b>	

(1) départements non précisés

\* y compris bio et semences

#### stocks

Régions	juil	août	sept	oct	nov	déc	janv	févr	mars	avr	mai	juin	dont semences 2012	dont semences 2013	Stocks* 2012	Stocks* 2013	%		
Ile-de-France	1	1				46	46								0	46			
Champagne-Ardenne	21	95	120	94	94	64	36								172	36		-79%	
Picardie	435	432	300	293	289	443	439						196	416	234	439		87%	
Haute-Normandie	11	23	36	40	35	27	44								609	44		-93%	
Centre	97	1 055	814	676	657	419	398								1 012	398		-61%	
Basse-Normandie					137	145	181						187	181	187	181		-3%	
Bourgogne	20	98	94	94	90	89	66								57	66		16%	
Nord-Pas-de-Calais															0	0		-100%	
Lorraine	102	442	624	413	307	223	193								48	193		302%	
Alsace																			
Franche-Comté																			
Pays-de-la-Loire	1 097	1 257	1 073	646	590	380	281								1 596	281		-82%	
Bretagne	90	348	269	433	134	134	103								972	103		-89%	
Poitou-Charentes	285	658	323	297	479	205	216								1 698	216		-87%	
Aquitaine	13	31	32	4	4	5	6								12	6		-54%	
Midi-Pyrénées	488	834	742	388	424	315	363								1 191	363		-70%	
Limousin															4	4		-100%	
Rhône-Alpes															57	12		-79%	
Auvergne	15	37	19	11	13	20	12								34	37		9%	
Languedoc-Roussillon	9	26	95	93	94	51	37								18			-100%	
PACA																			
autres (*)																			
<b>Total</b>	<b>2 682</b>	<b>5 336</b>	<b>4 539</b>	<b>3 481</b>	<b>3 346</b>	<b>2 565</b>	<b>2 422</b>						<b>799</b>	<b>597</b>	<b>7 903</b>	<b>2 422</b>		<b>-69%</b>	

(1) départements non précisés

\* y compris bio et semences

#### graines de lin : évolution de la collecte\*

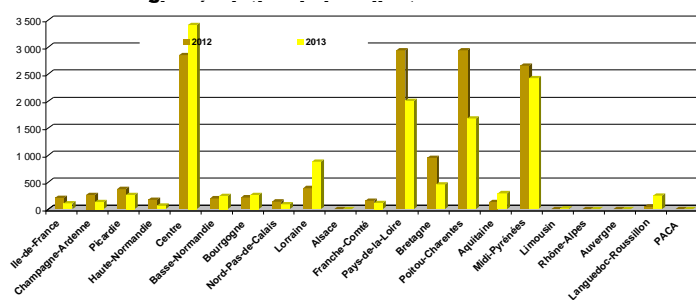

#### graines de lin : évolution des stocks\*

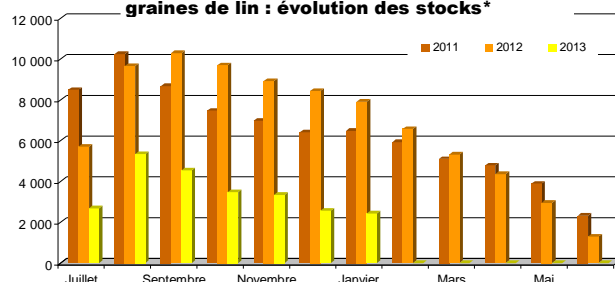

## Pois

### Evolution régionale de la collecte et des stocks de collecte

situation provisoire fin janvier 2014 récolte 2012 et 2013

#### collecte

Régions	juil	août	sept	oct	nov	déc	janv	févr	mars	avr	mai	juin	dont semences 2012	dont semences 2013	total* 2012	total* 2013	%	
Ile-de-France	4 562	12 433	1 512	1 409	1 252	1 141	1 447						1 614	1 323	30 301	23 756	-22%	
Champagne-Ardenne	18 211	25 652	1 141	708	673	1 465	3 268						3 653	3 568	56 736	51 117	-10%	
Picardie	2 810	48 108	4 963	2 108	2 351	984	1 990						3 786	3 853	75 933	63 314	-17%	
Haute-Normandie	113	7 560	5 689	1 129	1 672	1 831	1 990						552	711	19 028	19 983	5%	
Centre	8 744	14 804	7 626	3 079	5 495	3 541	4 227						2 424	3 489	52 859	47 516	-10%	
Basse-Normandie	223	5 359	2 906	1 572	2 455	1 108	1 401						984	975	17 738	15 023	-15%	
Bourgogne	10 575	6 027	1 690	1 151	1 015	926	2 141						758	773	29 319	23 526	-20%	
Nord-Pas-de-Calais	81	1 327	1 020	1 038	747	339	340						1 137	855	5 248	4 891	-7%	
Lorraine	4 639	9 207	1 344	1 686	708	1 470	1 214						242	216	13 951	20 266	45%	
Alsace	2	16													7	17	138%	
Franche-Comté	222	41	5		39		5								400	311	-22%	
Pays-de-la-Loire	2 161	3 141	1 385	647	755	412	393						698	499	14 315	8 894	-38%	
Bretagne	343	3 496	344	81	192	70							257	341	5 841	4 525	-23%	
Poitou-Charentes	29 237	7 551	1 629	862	1 149	787	989						519	665	42 256	42 204	0%	
Aquitaine	274	33			1	2									522	309	-41%	
Midi-Pyrénées	2 890	257	342	251	259	49	8						636	511	9 014	4 057	-55%	
Limousin	45	56	40												275	142	-48%	
Rhône-Alpes	1 466	150	57		17		32						326	191	3 334	1 722	-48%	
Auvergne	282	209	67	74	139	33	118								1 284	922	-28%	
Languedoc-Roussillon	2 942	137	94	1 002	69		10						406	1 530	3 292	4 254	29%	
PACA	1 388	94	16	63	143	5	11						336	85	2 340	1 719	-27%	
autres (*)																		
<b>Total</b>	<b>91 209</b>	<b>145 657</b>	<b>31 871</b>	<b>16 859</b>	<b>19 129</b>	<b>14 162</b>	<b>19 582</b>						<b>18 328</b>	<b>19 583</b>	<b>383 991</b>	<b>338 469</b>	<b>-12%</b>	

(1) départements non précisés  
\* y compris bio et semences

#### stocks

Régions	juil	août	sept	oct	nov	déc	janv	févr	mars	avr	mai	juin	Semences 2012	Semences 2013	Stocks* 2012	Stocks* 2013	%
Ile-de-France	16 790	27 097	26 525	14 860	21 241	20 467	10 542						8 839	422	24 732	10 542	-57%
Champagne-Ardenne	22 158	45 488	43 720	41 239	37 670	33 410	30 783						861	68	31 919	30 783	-4%
Picardie	11 219	47 425	45 104	38 490	33 996	31 051	27 389						3 920	1 701	43 097	27 389	-36%
Haute-Normandie	1 791	7 946	13 346	19 999	7 845	6 151	8 693						3 028	366	22 064	8 693	-61%
Centre	12 100	22 387	23 502	16 288	15 347	15 910	13 169						1 849	2 682	28 680	13 169	-54%
Basse-Normandie	830	3 167	4 255	3 152	1 901	1 125	1 102						835	181	3 479	1 102	-68%
Bourgogne	10 867	14 870	12 395	10 282	8 084	6 182	5 843						326	232	14 131	5 843	-59%
Nord-Pas-de-Calais	764	1 752	2 278	2 591	3 044	2 945	2 945						2 177	1 829	2 790	2 945	6%
Lorraine	4 757	11 775	11 548	10 896	10 143	10 161	7 813						186	143	5 302	7 813	47%
Alsace	33	38	47	47	47	42	66								38	66	74%
Franche-Comté	156	164	130	122	82	55	23								133	23	-83%
Pays-de-la-Loire	3 492	4 566	3 099	2 382	3 381	1 975	1 428						527	216	4 587	1 428	-69%
Bretagne	475	3 638	3 005	1 814	1 902	1 848	1 701						569	379	1 097	1 701	55%
Poitou-Charentes	26 571	32 620	27 193	25 495	17 273	12 649	10 967						439	343	24 438	10 967	-55%
Aquitaine	911	823	700	578	520	432	339						253	196	439	339	-23%
Midi-Pyrénées	2 326	2 298	2 212	2 143	1 756	1 555	1 206						197	174	1 939	1 206	-38%
Limousin															2		
Rhône-Alpes	1 163	1 107	875	645	557	543	342						318	105	417	342	-18%
Auvergne	344	330	278	275	304	175	115						1	1	155	115	-26%
Languedoc-Roussillon	2 004	1 417	928	536	387	203	211						84		792	211	-73%
PACA	1 236	1 056	863	550	395	314	286								603	286	-53%
autres (*)																	
<b>Total</b>	<b>119 885</b>	<b>229 964</b>	<b>222 001</b>	<b>192 381</b>	<b>165 874</b>	<b>147 191</b>	<b>124 961</b>						<b>24 408</b>	<b>9 037</b>	<b>210 833</b>	<b>124 961</b>	<b>-41%</b>

(1) départements non précisés  
\* y compris bio et semences

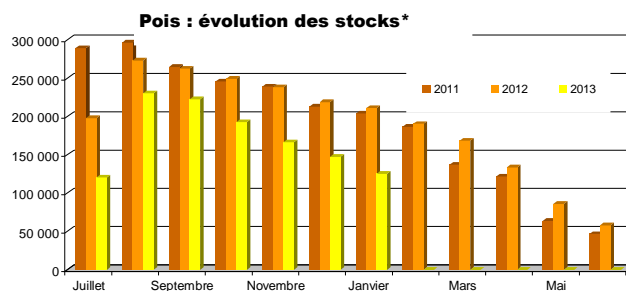
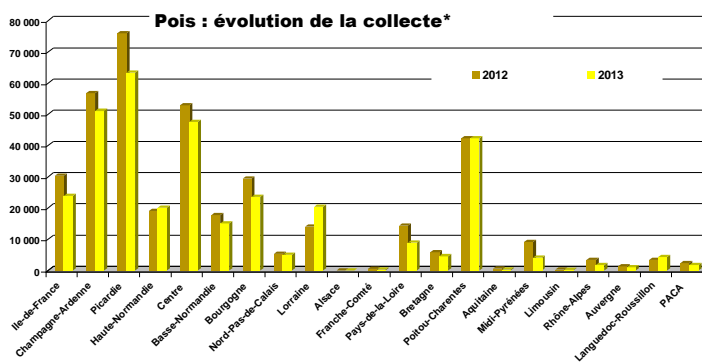

## Fèves

### Evolution régionale de la collecte et des stocks de collecte

situation provisoire fin janvier 2014 récolte 2012 et 2013

#### collecte

Régions	juil	août	sept	oct	nov	déc	janv	févr	mars	avr	mai	juin	dont semences 2012	dont semences 2013	total* 2012	total* 2013	%	
<b>Ile-de-France</b>	<b>75</b>	<b>25 469</b>	<b>4 654</b>	<b>946</b>	<b>1 584</b>	<b>1 104</b>	<b>2 659</b>						<b>1 085</b>	<b>1 132</b>	<b>53 850</b>	<b>36 491</b>	<b>-32%</b>	
Champagne-Ardenne	2	7 539	1 833	919	58	284	654						799	857	17 259	11 289	-35%	
<b>Picardie</b>	<b>23</b>	<b>22 078</b>	<b>19 737</b>	<b>2 696</b>	<b>1 593</b>	<b>1 451</b>	<b>2 230</b>						<b>1 678</b>	<b>1 638</b>	<b>63 515</b>	<b>49 808</b>	<b>-22%</b>	
Haute-Normandie	4	1 994	13 411	3 812	1 332	424	593						962	853	25 466	21 569	-15%	
Centre	161	1 842	2 263	700	306	265	224						236	552	5 011	5 762	15%	
Basse-Normandie		5 843	5 806	1 330	1 024	178	533						195	365	14 567	14 714	1%	
Bourgogne	28	804	411	256	154	61	69						44	131	1 610	1 783	11%	
Nord-Pas-de-Calais		158	7 283	5 187	2 066	1 607	701						934	673	14 916	17 002	14%	
Lorraine	11	663	921	111	125	361	154						12		1 378	2 347	70%	
Alsace			16													16		
Franche-Comté		90	139	50		28									202	307	52%	
Pays-de-la-Loire	220	897	247	105	61	90	6								2 326	1 626	-30%	
Bretagne		936	299	82		44									1 421	1 360	-4%	
Poitou-Charentes	195	460	418	127		81									859	1 281	49%	
Aquitaine	851	250	80	54	15	5	22						21		863	1 276	48%	
Midi-Pyrénées	476	325	408	81	11	30	187							21	1 923	1 518	-21%	
Limousin			6													6		
Rhône-Alpes	52	51	11	1											154	115	-26%	
Auvergne		132	30	24			72								34	258	649%	
Languedoc-Roussillon	15	47	20												52	82	59%	
PACA	24	152													103	176	71%	
autres (*)																		
<b>Total</b>	<b>2 137</b>	<b>69 735</b>	<b>57 986</b>	<b>16 481</b>	<b>8 328</b>	<b>6 012</b>	<b>8 104</b>						<b>5 964</b>	<b>6 223</b>	<b>205 509</b>	<b>168 784</b>	<b>-18%</b>	

(1) départements non précisés

\* y compris bio et semences

#### stocks

Régions	juil	août	sept	oct	nov	déc	janv	févr	mars	avr	mai	juin	dont semences 2012	dont semences 2013	Stocks* 2012	Stocks* 2013	%	
<b>Ile-de-France</b>	<b>3 716</b>	<b>21 206</b>	<b>14 380</b>	<b>16 673</b>	<b>16 721</b>	<b>14 688</b>	<b>9 181</b>						<b>3 465</b>	<b>33</b>	<b>16 187</b>	<b>9 181</b>	<b>-43%</b>	
Champagne-Ardenne	297	8 175	8 594	9 349	8 553	8 441	7 292						388	176	7 933	7 292	-8%	
<b>Picardie</b>	<b>2 094</b>	<b>22 965</b>	<b>30 263</b>	<b>23 724</b>	<b>22 503</b>	<b>21 467</b>	<b>18 943</b>						<b>876</b>	<b>504</b>	<b>19 364</b>	<b>18 943</b>	<b>-2%</b>	
Haute-Normandie	404	7 042	13 614	12 941	12 178	8 818	11 381						2 408	300	7 221	11 381	58%	
Centre	927	2 028	2 803	2 473	3 019	2 568	2 298						194	215	1 420	2 298	62%	
Basse-Normandie	843	5 880	10 409	10 921	11 323	9 932	10 223						184	109	9 741	10 223	5%	
Bourgogne	214	832	605	505	504	517	604						68	49	668	604	-10%	
Nord-Pas-de-Calais	406	590	9 448	6 494	8 712	10 209	9 421						996	527	5 433	9 421	73%	
Lorraine	74	663	1 565	1 475	1 214	1 239	1 285						12	25	606	1 285	112%	
Alsace	156																	
Franche-Comté		61	74	74	74	74	14									14		
Pays-de-la-Loire	333	925	709	633	511	415	368						48		812	368	-55%	
Bretagne	93	892	1 041	978	851	785	478								336	478	42%	
Poitou-Charentes	169	644	897	1 150	734	703	551								444	551	24%	
Aquitaine	1 382	1 142	1 104	1 004	928	863	818						8	6	389	818	111%	
Midi-Pyrénées	601	905	779	758	575	452	583						78		677	583	-14%	
Limousin																		
Rhône-Alpes	77	118	104	88	88	78	78								29	78	169%	
Auvergne	11	39	45	23	22	19	19								11	19	81%	
Languedoc-Roussillon	150	127	205	205	209	114	116								103	116	13%	
PACA	66	69	27	27	27	27	27									27		
autres (*)																		
<b>Total</b>	<b>12 013</b>	<b>74 303</b>	<b>96 667</b>	<b>89 495</b>	<b>88 744</b>	<b>81 410</b>	<b>73 680</b>						<b>8 726</b>	<b>1 944</b>	<b>71 373</b>	<b>73 680</b>	<b>3%</b>	

(1) départements non précisés

\* y compris bio et semences

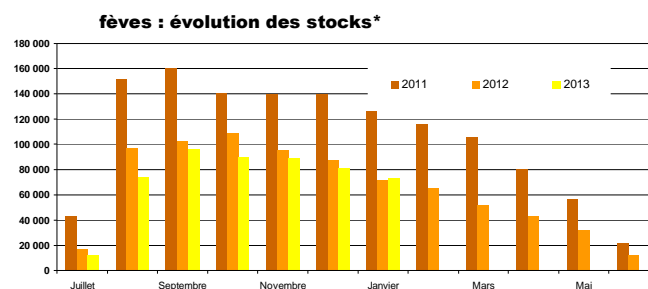
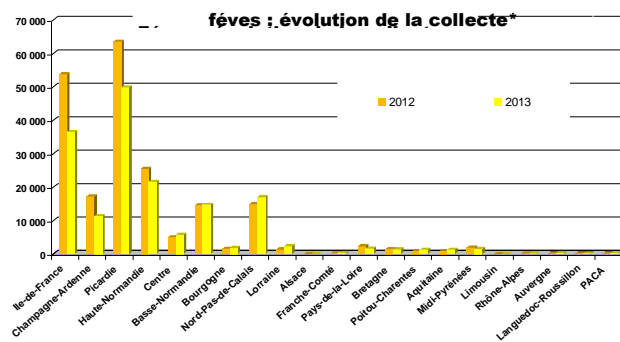

## Lupin

### Evolution régionale de la collecte et des stocks de collecte

situation provisoire fin janvier 2014 récolte 2012 et 2013

#### collecte

Régions	juil	août	sept	oct	nov	déc	janv	févr	mars	avr	mai	juin	dont semences 2012	dont semences 2013	total* 2012	total* 2013	%
Ile-de-France						43									43	43	
Champagne-Ardenne																	
Picardie																	
Haute-Normandie																	
Centre				41		62	26						43	62	172	129	-25%
Basse-Normandie		7			137									137		144	
Bourgogne																	
Nord-Pas-de-Calais																	
Lorraine																	
Alsace																	
Franche-Comté																	
Pays-de-la-Loire		948	428	55	12	14							62	113	910	1 457	60%
Bretagne		492	73	11	4	13									119	592	399%
Poitou-Charentes		624	432		25										978	1 081	11%
Aquitaine																	
Midi-Pyrénées															7		
Limousin		28	30												12	57	367%
Rhône-Alpes			14												16	14	-9%
Auvergne																	
Languedoc-Roussillon																	
PACA		26														26	
autres (*)																	
<b>Total</b>		<b>2 123</b>	<b>977</b>	<b>107</b>	<b>221</b>	<b>88</b>	<b>26</b>						<b>105</b>	<b>354</b>	<b>2 212</b>	<b>3 543</b>	<b>60%</b>

(1) départements non précisés

\* y compris bio et semences

#### stocks

Régions	juil	août	sept	oct	nov	déc	janv	févr	mars	avr	mai	juin	dont semences 2012	dont semences 2013	Stocks* 2012	Stocks* 2013	%
Ile-de-France																	
Champagne-Ardenne		4	4														
Picardie																	
Haute-Normandie																	
Centre					1	1	1	1							21	21	1 -95%
Basse-Normandie							137										
Bourgogne	4	4	4	4	4	4	4	4									4
Nord-Pas-de-Calais	9	9	9	9	52	49	38								38	38	38 0%
Lorraine																	
Alsace																	
Franche-Comté																	
Pays-de-la-Loire	223	1 022	1 167	1 073	900	802	638						19	64	921	638	-31%
Bretagne	460	90	85	76	61	56									33	56	71%
Poitou-Charentes	127	702	1 071	993	931	829	765								1 269	765	-40%
Aquitaine																	
Midi-Pyrénées	23	23	23	23	23	23	23						23	23	23	23	0%
Limousin																	
Rhône-Alpes	3	3	17	17	3	17	17						6	3	6	17	176%
Auvergne						14											
Languedoc-Roussillon																	
PACA																	
autres (*)																	
<b>Total</b>	<b>390</b>	<b>2 227</b>	<b>2 385</b>	<b>2 205</b>	<b>2 141</b>	<b>1 786</b>	<b>1 542</b>						<b>107</b>	<b>127</b>	<b>2 312</b>	<b>1 542</b>	<b>-33%</b>

(1) départements non précisés

\* y compris bio et semences

#### Lupin : évolution de la collecte\*

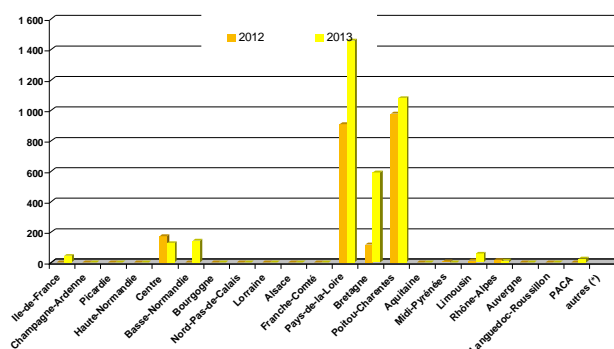

#### Lupin : évolution des stocks\*

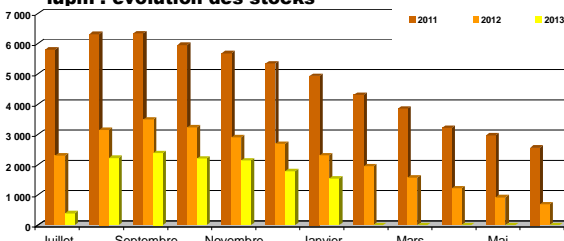





# **Collectes et stocks départementaux au 31 janvier 2014**

**Marché des oléo-protéagineux**

*Mars 2014*



## Collecte des oléo-protéagineux

situation provisoire fin janvier 2014 récolte 2012 et 2013

Les chiffres sont issus des collectes des campagnes 2012/13 à 2013/14. L'étude est réalisée à partir du département de production. Les graines sont d'origine française.

	colza						tournesol								
	coop		Négoce		Autres		Total	coop		Négoce		Autres		Total	
	2012	2013	2012	2013	2012	2013	2012	2013	2012	2013	2012	2013	2012	2013	
<b>20 POITOU-CHARENTES</b>															
16 charente	22 665	10 509	4 336	1 228			27 002	11 736	51 065	47 424	18 241	17 581		69 306	
17 charente maritime	41 446	26 447	15 707	8 867			57 153	35 313	82 699	75 257	29 424	23 412		112 123	
79 deux sèvres	65 875	34 194	26 809	11 684	521	508	93 205	46 385	36 294	42 582	17 874	20 715	304	54 472	
86 vienne	127 486	58 172	38 393	13 647			165 879	71 819	52 218	61 571	19 329	21 262		71 547	
<b>total</b>	<b>257 472</b>	<b>129 320</b>	<b>85 245</b>	<b>35 425</b>	<b>521</b>	<b>508</b>	<b>343 238</b>	<b>165 253</b>	<b>222 276</b>	<b>226 854</b>	<b>84 868</b>	<b>82 989</b>	<b>304</b>	<b>223</b>	<b>307 448</b>
<b>02 AQUITAINE</b>															
24 dordogne	3 460	1 895	2 836	895	38	46	6 334	2 826	16 877	14 377	7 941	8 167		23	150
33 gironde	356	269	1 591	573	249	96	2 196	939	2 366	2 145	6 694	6 097	100	9 159	
40 landes	2 417	1 025	1 250	826			3 667	1 851	2 741	2 279	1 638	900		4 379	
47 lot et garonne	6 604	2 898	10 219	4 762	539	395	17 362	8 055	26 785	26 414	44 115	31 093		70 900	
64 pyrénées	1 951	1 452	2 769	1 334			4 720	2 787	1 140	651	1 824	2 078		2 965	
<b>total</b>	<b>14 789</b>	<b>7 539</b>	<b>18 665</b>	<b>8 381</b>	<b>825</b>	<b>537</b>	<b>34 278</b>	<b>16 457</b>	<b>49 909</b>	<b>45 865</b>	<b>62 212</b>	<b>48 334</b>	<b>123</b>	<b>150</b>	<b>112 243</b>
<b>16 MIDI-PYRENEES</b>															
09 anège	3 191	2 695	25	41			3 216	2 736	8 917	6 777	691	345		9 608	
12 aveyron	684	1 398	1 838	1 778	83	158	2 605	2 133	20	101	333	820	3	356	
31 haute garonne	24 503	31 299	9 014	8 416	905	383	34 422	40 089	96 634	78 262	20 116	14 696	271	436	
32 gers	23 252	16 893	11 253	5 354	19	1 163	34 524	23 210	102 501	68 824	46 502	21 265	24	6 946	
46 lot	1 109	687	861	325			1 971	1 013	4 001	3 301	1 102	1 006		5 102	
65 hautes pyrénées	1 075	733	692	1 575			1 767	2 308	1 252	732	849	632	93	2 194	
81 tarn	6 965	7 310	8 680	8 293			16 645	15 573	18 210	17 441	28 034	18 830	52	31	
82 tarn et garonne	6 749	5 571	2 506	2 622	37	98	9 292	8 291	40 039	34 438	10 020	7 701	251	142	
<b>total</b>	<b>67 527</b>	<b>65 165</b>	<b>34 869</b>	<b>28 386</b>	<b>1 044</b>	<b>1 802</b>	<b>103 441</b>	<b>95 353</b>	<b>271 575</b>	<b>207 877</b>	<b>107 646</b>	<b>65 297</b>	<b>694</b>	<b>7 555</b>	<b>379 915</b>
<b>14 LIMOUSIN</b>															
19 corrèze	130	257	303	449			433	706		0	450	365		450	
23 creuse	3 769	2 752	1 346	1 083	1 507	1 089	6 622	4 924	653	902	298	689	571	773	
87 haute vienne	1 415	984	295	547			1 710	1 531	1 281	2 662	22	414	40	14	
<b>total</b>	<b>5 313</b>	<b>3 993</b>	<b>1 944</b>	<b>2 079</b>	<b>1 507</b>	<b>1 089</b>	<b>8 764</b>	<b>7 160</b>	<b>1 934</b>	<b>3 565</b>	<b>770</b>	<b>1 468</b>	<b>611</b>	<b>787</b>	<b>3 315</b>
<b>22 RHÔNE-ALPES</b>															
01 ain	12 157	10 179	9 287	7 566	699	255	22 143	19 000	9 568	4 387	3 840	1 681	188	80	
07 ardèche	499	524	57	43			556	567	785	817	55	79		23	
26 drôme	5 404	5 107	694	892	434	421	6 532	6 410	11 492	10 076	1 975	1 283	1 620	1 356	
38 isère	15 524	14 723	2 637	2 867	4 171	3 463	22 332	21 053	12 844	8 724	3 115	1 833	3 177	1 769	
42 loire	47	44	487	344	8	36	541	425	32	23	685	757	91	256	
69 rhône	4 034	3 540	1 859	1 417	1 488	856	7 381	5 812	1 660	501	861	204	144	41	
73 savoie	256	262	8	334	8	334	264	597	81	90			9	11	
74 haute savoie	595	694	28	52	149	147	773	893	280	169			29	3	
<b>total</b>	<b>38 515</b>	<b>35 073</b>	<b>15 049</b>	<b>13 171</b>	<b>6 956</b>	<b>5 511</b>	<b>60 520</b>	<b>53 755</b>	<b>36 742</b>	<b>24 787</b>	<b>10 530</b>	<b>5 836</b>	<b>5 257</b>	<b>3 537</b>	<b>52 530</b>
<b>03 AUVERGNE</b>															
03 allier	16 546	12 072	15 480	8 430	504	327	32 529	20 929	3 135	2 900	3 388	2 917	56	31	
15 cantal															
43 haute loire	4		575	585	48	95	627	681			478	419	349	533	
63 puy de dôme	4 191	3 429	2 052	1 800		10	6 243	5 338	8 575	8 696	4 005	3 650			
<b>total</b>	<b>20 740</b>	<b>15 501</b>	<b>18 107</b>	<b>10 815</b>	<b>552</b>	<b>442</b>	<b>39 399</b>	<b>26 757</b>	<b>11 710</b>	<b>11 196</b>	<b>7 871</b>	<b>6 986</b>	<b>405</b>	<b>564</b>	<b>19 986</b>
<b>13 LANGUEDOC-ROUSSILLON</b>															
11 aude	5 486	7 016	1 176	918			6 661	7 934	33 607	29 388	5 302	3 245	6	44	
30 gard	1 023	1 257	95	196		1	1 119	1 455	5 399	4 614	229	142	152	53	
34 hérault	227	443	5	82			231	525	147	312	165	367			
48 lozère				29			7	29	25						
66 pyrénées orientales	7						7		2	6	28	49			
<b>total</b>	<b>6 743</b>	<b>8 716</b>	<b>1 276</b>	<b>1 225</b>		<b>1</b>	<b>8 018</b>	<b>9 942</b>	<b>39 181</b>	<b>34 320</b>	<b>5 724</b>	<b>3 803</b>	<b>159</b>	<b>97</b>	<b>45 063</b>
<b>21 PACA</b>															
04 alpes de hte provence	2 361	2 054	580	562			2 941	2 616	1 260	1 708	182	317			
05 hautes alpes	189	103	15	29			204	132	87	102	26	40			
06 alpes maritimes															
13 bouches du rhône	566	736			43	50	609	786	3 599	3 980	77	56	236	134	
83 var	594	305	128	180			723	485	310	120		171		18	
84 vaucluse	920	701	63	29	28	129	1 011	859	4 190	3 505	1 802	2 226	76	350	
<b>total</b>	<b>4 630</b>	<b>3 900</b>	<b>786</b>	<b>801</b>	<b>71</b>	<b>179</b>	<b>5 487</b>	<b>4 879</b>	<b>9 446</b>	<b>9 416</b>	<b>2 086</b>	<b>2 809</b>	<b>312</b>	<b>502</b>	<b>11 844</b>
<b>09 CORSE</b>															
20 corse autres (1)															
<b>TOTAL FRANCE</b>	<b>2 968 193</b>	<b>2 294 933</b>	<b>1 695 498</b>	<b>1 173 751</b>	<b>37 337</b>	<b>33 125</b>	<b>4 701 029</b>	<b>3 501 009</b>	<b>858 026</b>	<b>776 952</b>	<b>421 753</b>	<b>367 466</b>	<b>10 262</b>	<b>15 396</b>	<b>1 290 040</b>

(1) départements non précisés

## Collecte des oléo-protéagineux

**situation provisoire fin janvier 2014 récolte 2012 et 2013**

*Les chiffres sont issus des collectes des campagnes 2012/13 à 2013/14. L'étude est réalisée à partir du département de production. Les graines sont d'origine française.*

	soja								lin							
	coop		Négoce		Autres		Total		coop		Négoce		Autres		Total	
	2012	2013	2012	2013	2012	2013	2012	2013	2012	2013	2012	2013	2012	2013	2012	2013
<b>12 ILE-DE-FRANCE</b>																
75 ville-de-Paris									120	35					120	35
77 seine et marne									26		15	46			41	46
78 yvelines			19	24			19	24								
91 essonne										25						25
92 hauts de seine																
93 seine st denis																
94 val de marne																
95 val d'oise									47						47	
<b>total</b>			19	24			19	24	193	60	15	46			208	106
<b>08 CHAMPAGNE-ARDENNE</b>																
08 ardennes									93	74					93	74
10 aube		23	55	48			55	71	91	58	57				148	58
51 marne	12	9					12	9	17						17	
52 haute marne			169				169									
<b>total</b>	12	32	224	48			236	79	201	132	57				258	132
<b>19 PICARDIE</b>																
02 aisne																
60 oise									326	228	45				371	228
80 somme									1	35					1	35
<b>total</b>									327	263	45				372	263
<b>11 HAUTE-NORMANDIE</b>																
27 eure		23					23		177	63					177	63
76 seine maritime																
<b>total</b>	23						23		177	63					177	63
<b>07 CENTRE</b>																
18 cher			86	48		12	86	60		132	100	109			100	241
28 eure et loir									158	293	248	27	799	1 044	1 204	1 364
36 indre											231	411			231	411
37 indre et loire									8	935	965				943	965
41 loir et cher					171	97	171	97		30	82	105	88	87	171	127
45 loiret	1		82	27			83	27	143	226	46	67	18	12	208	306
<b>total</b>	1		168	75	171	109	340	184	309	682	1 642	1 589	905	1 143	2 856	3 414
<b>04 BASSE-NORMANDIE</b>																
14 calvados									187	220					187	220
50 manche																
61 orne											16	19			16	19
<b>total</b>									187	220	16	19			203	239
<b>05 BOURGOGNE</b>																
21 côte d'or	4 947	5 902	2 316	3 257	372	355	7 635	9 514	32	26					32	30
58 nièvre			108	167			108	167	1		22	114			24	114
71 saône et loire	6 101	5 679	233	359	285	459	6 619	6 497								
89 yonne	83	120					83	120	161	115					161	115
<b>total</b>	11 131	11 700	2 657	3 783	657	814	14 445	16 297	194	141	22	117			216	258
<b>17 NORD-PAS-DE-CALAIS</b>																
59 nord																
62 pas de calais											140	89			140	89
<b>total</b>											140	89			140	89
<b>15 LORRAINE</b>																
54 meurthe et moselle	1			19			1	19	39	194		25		39	219	
55 meuse									91	322	149	159			240	482
57 moselle	36						36		35	16	4			39	16	
88 vosges	50						50		50	132	69	28		69	160	
<b>total</b>	86			19			86	19	164	664	222	212			386	876
<b>01 ALSACE</b>																
67 bas rhin	116	118	491	341			606	459								
68 haut rhin	3 540	3 333	973	787			4 513	4 120								
<b>total</b>	3 656	3 450	1 463	1 129			5 119	4 578								
<b>10 FRANCHE-COMTE</b>																
25 doubs	633	643	859	1 007			1 493	1 650			157	112			157	112
39 jura	4 713	5 513	2 003	2 573	13		6 729	8 085								
70 haute saône	1 548	1 426	2 008	2 459			3 555	3 885								
90 territoire de belfort																
<b>total</b>	6 894	7 581	4 871	6 038	13		11 777	13 619			157	112			157	112
<b>18 PAYS DE LA LOIRE</b>																
44 loire atlantique		4							4	519	285			5	519	290
49 maine et loire									638	165	87	47	11		735	212
53 mayenne					2		2		174	332	88	101	10	109	272	543
72 sarthe				4					191	34	37			57	227	91
85 vendée		32				8			40	1 105	770	74	87	7	1 185	866
<b>total</b>		36		4	2	8	2	48	2 627	1 586	285	235	27	180	2 939	2 001
<b>06 BRETAGNE</b>																
22 côtes d'armor									200	71	51	105	20	28	271	204
29 finistère										30					30	30
35 ille et vilaine	17		2				19		551	203	50	14	5		607	216
56 morbihan									73	3					73	3
<b>total</b>	17		2				19		824	308	101	119	25	28	951	454

## Collecte des oléo-protéagineux

**situation provisoire fin janvier 2014 récolte 2012 et 2013**

Les chiffres sont issus des collectes des campagnes 2012/13 à 2013/14. L'étude est réalisée à partir du département de production. Les graines sont d'origine française.

	soja								lin							
	coop		Négoce		Autres		Total		coop		Négoce		Autres		Total	
	2012	2013	2012	2013	2012	2013	2012	2013	2012	2013	2012	2013	2012	2013	2012	2013
<b>20 POITOU-CHARENTES</b>																
16 charente	65	31					65	31	236	26	354	20			590	46
17 charente maritime	62	95	8				70	95	496	330	110	121			606	452
79 deux sèvres	0	55					0	55	298	249	1 276	868			1 574	1 116
86 vienne	34	113		8			34	120	29	22	139	40			168	62
<b>total</b>	<b>161</b>	<b>293</b>	<b>8</b>	<b>8</b>			<b>169</b>	<b>301</b>	<b>1 059</b>	<b>627</b>	<b>1 879</b>	<b>1 049</b>			<b>2 938</b>	<b>1 676</b>
<b>02 AQUITAINE</b>																
24 dordogne	84	46	123	39			206	85	28	69				0	28	69
33 girondé	15	55	25	44	9	15	49	114		0			87	15	87	16
40 landes	319	298	552	186			871	484								
47 lot et garonne	2 013	2 631	4 715	3 916	2		6 729	6 547	13	212					13	212
64 pyrénées	676	539	370	170			1 046	709		1	4				4	1
<b>total</b>	<b>3 107</b>	<b>3 569</b>	<b>5 785</b>	<b>4 354</b>	<b>11</b>	<b>15</b>	<b>8 902</b>	<b>7 938</b>	<b>41</b>	<b>282</b>	<b>4</b>	<b>4</b>	<b>87</b>	<b>16</b>	<b>132</b>	<b>298</b>
<b>16 MIDI-PYRENEES</b>																
09 arège	170	188	185	47			355	235	67	42					67	42
12 aveyron	3	9	9	90			13	99	8						8	
31 haute garonne	2 428	1 901	3 589	4 537	207	7	6 224	6 446	77	56	169	81			246	138
32 gers	8 612	7 154	5 349	3 454		634	13 961	11 242	582	809	430	229			1 013	1 038
46 lot	31	161	8				38	161	22	20					22	20
65 hautes pyrénées	442	343	121	29			563	371	4		9				13	
81 tarn	1 903	1 897	1 159	698			3 063	2 595	723	568	382	386			1 104	955
82 tarn et garonne	2 081	1 793	514	504			2 596	2 297	91	207	89	25			180	232
<b>total</b>	<b>15 670</b>	<b>13 445</b>	<b>10 934</b>	<b>9 358</b>	<b>207</b>	<b>642</b>	<b>26 810</b>	<b>23 445</b>	<b>1 573</b>	<b>1 702</b>	<b>1 079</b>	<b>722</b>			<b>2 652</b>	<b>2 424</b>
<b>14 LIMOUSIN</b>																
19 corèze										15						15
23 creuse		6						6								
87 haute vienne	6	4					6	4								
<b>total</b>	<b>6</b>	<b>10</b>					<b>6</b>	<b>10</b>		<b>15</b>						<b>15</b>
<b>22 RHÔNE-ALPES</b>																
01 ain	2 130	2 135	1 606	1 647	490	492	4 226	4 274								
07 ardèche	24	1			4		28	1								
26 drôme	2 607	2 527	111	109	39	8	2 757	2 644								
38 isère	2 904	2 524	455	629	150	102	3 510	3 256								
42 loire			87	6		39	87	45								
69 rhône	182	85	11	27	65	46	257	157						0		0
73 savoie	1 078	936	5		145	163	1 229	1 099								
74 haute savoie	44	49			5	6	49	55								
<b>total</b>	<b>8 970</b>	<b>8 257</b>	<b>2 274</b>	<b>2 419</b>	<b>897</b>	<b>855</b>	<b>12 142</b>	<b>11 532</b>						<b>0</b>		<b>0</b>
<b>03 AUVERGNE</b>																
03 allier	189	163	21	98	9		218	261								
15 cantal																
43 haute loire			74	190	24		98	190								
63 puy de dôme	11	26		6	3		14	32								
<b>total</b>	<b>200</b>	<b>189</b>	<b>95</b>	<b>293</b>	<b>36</b>		<b>330</b>	<b>483</b>								
<b>13 LANGUEDOC-ROUSSILLON</b>																
11 aude	263	378	11				274	378	45	158	60				45	218
30 gard		1	29			11	29	12								
34 hérault										34						34
48 lozère																
66 pyrénées orientales																
<b>total</b>	<b>263</b>	<b>379</b>	<b>39</b>			<b>11</b>	<b>302</b>	<b>390</b>	<b>45</b>	<b>192</b>	<b>60</b>				<b>45</b>	<b>252</b>
<b>21 PACA</b>																
04 alpes de hte provence	626	678	10	13			636	691								
05 hautes alpes		3						3								
06 alpes maritimes																
13 bouches du rhône	26	27		30			26	56								
83 var	52	209					52	209								
84 vaucluse			20	112			20	112								
<b>total</b>	<b>704</b>	<b>916</b>	<b>30</b>	<b>155</b>			<b>734</b>	<b>1 071</b>								
<b>09 CORSE</b>																
20 corse																
autres (1)																
<b>TOTAL FRANCE</b>	<b>50 901</b>	<b>49 858</b>	<b>28 568</b>	<b>27 706</b>	<b>1 992</b>	<b>2 453</b>	<b>81 460</b>	<b>80 018</b>	<b>7 921</b>	<b>6 936</b>	<b>5 664</b>	<b>4 370</b>	<b>1 045</b>	<b>1 366</b>	<b>14 629</b>	<b>12 672</b>
unité : tonne																



## Collecte des oléo-protéagineux

situation provisoire fin janvier 2014 récoltes 2012 et 2013

*Les chiffres sont issus des collectes des campagnes 2012/13 à 2013/14. L'étude est réalisée à partir du département de production. Les graines sont d'origine française.*

	pois								fèves								lupin							
	coop		Négoce		Autres		Total		coop		Négoce		Autres		Total		coop		Négoce		Autres		Total	
	2012	2013	2012	2013	2012	2013	2012	2013	2012	2013	2012	2013	2012	2013	2012	2013	2012	2013	2012	2013	2012	2013	2012	2013
<b>20 POITOU-CHARENTES</b>																								
16 charente	4 207	3 460	6 088	1 681			10 294	5 141	36	43	85	76			120	119	8	7	25			16	25	
17 charente maritime	18 588	19 511	2 002	6 389		60	20 591	25 960	66	116	60	193			125	309	5					5		
79 deux sévres	6 269	5 228	3 340	3 434	30	27	9 640	8 690	139	238	83	134	6		222	378	193	188	14	57		207	244	
86 vienne	1 002	1 493	718	869	11	52	1 731	2 414	127	229	234	189	31	57	392	475	669	788	82	23		750	812	
<b>total</b>	<b>30 066</b>	<b>29 693</b>	<b>12 148</b>	<b>12 373</b>	<b>42</b>	<b>138</b>	<b>42 526</b>	<b>42 204</b>	<b>367</b>	<b>626</b>	<b>461</b>	<b>592</b>	<b>31</b>	<b>63</b>	<b>859</b>	<b>1 281</b>	<b>875</b>	<b>976</b>	<b>102</b>	<b>105</b>		<b>978</b>	<b>1 081</b>	
<b>02 AQUITAINE</b>																								
24 dordogne	75	104	4			1	79	104	34	117	6	57			40	174								
33 girondé	7	8					7	8	46	26	63	42			109	69								
40 landes	68	64	111	11			179	75																
47 lot et garonne	219	120	25	2			244	123	458	628	247	401			705	1 029								
64 pyrénées			13				13				8	5			8	5								
<b>total</b>	<b>369</b>	<b>295</b>	<b>153</b>	<b>13</b>		<b>1</b>	<b>522</b>	<b>369</b>	<b>538</b>	<b>770</b>	<b>325</b>	<b>505</b>			<b>863</b>	<b>1 276</b>								
<b>16 MIDI-PYRENEES</b>																								
09 ariège	200	286					200	286	51	33					51	33								
12 aveyron			9	66			9	66			26				26									
31 haute garonne	4 247	1 903	1 458	461			5 705	2 364	305	293	22		11		337	293								
32 gers	963	378	419	187		21	1 381	587	812	517	302	179		88	1 114	784	7						7	
46 lot	33	4	43	29			76	33	12	10					12	10								
65 hautes pyrénées									3	5			3		3	7								
81 lam	165	197	796	168			961	362	75	65	136	112			211	177								
82 lam et garonne	375	194	307	168			682	360	140	191			29	24	169	214								
<b>total</b>	<b>5 982</b>	<b>2 962</b>	<b>3 032</b>	<b>1 074</b>		<b>21</b>	<b>9 014</b>	<b>4 057</b>	<b>1 397</b>	<b>1 114</b>	<b>486</b>	<b>293</b>	<b>40</b>	<b>111</b>	<b>1 923</b>	<b>1 518</b>	<b>7</b>						<b>7</b>	
<b>14 LIMOUSIN</b>																								
19 corréze					47		47																	
23 creuse	113	56	22	40			135	97																
87 haute vienne	44	45	48				92	45									6	12	57				12	57
<b>total</b>	<b>157</b>	<b>101</b>	<b>71</b>	<b>46</b>	<b>47</b>		<b>275</b>	<b>142</b>	<b>6</b>						<b>6</b>	<b>12</b>	<b>57</b>					<b>12</b>	<b>57</b>	
<b>22 RHÔNE-ALPES</b>																								
01 ain	97	15	148	9	35		281	24	10		76		1		87									
07 ardèche	161	99					161	99																
26 drôme	1 019	611	240	130	291	152	1 550	892	53	68					53	68								
38 isère	580	265	48	17	173	32	800	315					11			11						16	14	
42 loire			138	97			138	202															14	
69 rhône	160	52	39		107	86	307	138					14	35	14	35								
73 savoié	12	5					12	5																
74 haute savoié	62	18			25	31	87	49																
<b>total</b>	<b>2 091</b>	<b>1 064</b>	<b>613</b>	<b>253</b>	<b>630</b>	<b>406</b>	<b>3 334</b>	<b>1 722</b>	<b>64</b>	<b>68</b>	<b>76</b>		<b>15</b>	<b>47</b>	<b>154</b>	<b>115</b>					<b>16</b>	<b>14</b>	<b>16</b>	<b>14</b>
<b>03 AUVERGNE</b>																								
03 allier	437	313	318	358	165	34	920	705		84	29	32			29	116								
15 cantal																								
43 haute loire			17	5			17	5			5	70			5	70								
63 puy de dôme	183	172	37	39	128		348	211				72				72								
<b>total</b>	<b>620</b>	<b>485</b>	<b>372</b>	<b>402</b>	<b>293</b>	<b>34</b>	<b>1 284</b>	<b>922</b>	<b>84</b>	<b>34</b>	<b>174</b>			<b>34</b>	<b>258</b>									
<b>13 LANGUEDOC-ROUSSILLON</b>																								
11 aude	1 787	1 527	588	219			2 375	1 746	17	82	35				52	82								
30 gard	128	741		68			129	809																
34 hérault	196	1 330	591	369			787	1 698																
48 lozère																								
66 pyrénées orientales																								
<b>total</b>	<b>2 111</b>	<b>3 598</b>	<b>1 181</b>	<b>656</b>			<b>3 292</b>	<b>4 254</b>	<b>17</b>	<b>82</b>	<b>35</b>			<b>52</b>	<b>82</b>									
<b>21 PACA</b>																								
04 Alpes de hte provence	1 240	728	229	168	41	7	1 510	901		3						3								
05 hautes alpes	24	19	9				33	19																
06 Alpes maritimes																								
13 bouches du rhône	398	169	7	17			405	165																
83 var	170	287					170	287	103	173					103	173						26	26	
84 vaucluse	195	137	27	191			223	328																
<b>total</b>	<b>2 027</b>	<b>1 337</b>	<b>272</b>	<b>376</b>	<b>41</b>	<b>7</b>	<b>2 340</b>	<b>1 719</b>	<b>103</b>	<b>176</b>				<b>103</b>	<b>176</b>						<b>26</b>	<b>26</b>		
<b>09 CORSE</b>																								
20 corse																								
autres (1)																								
<b>TOTAL FRANCE</b>	<b>258 333</b>	<b>226 793</b>	<b>122 238</b>	<b>105 476</b>	<b>5 420</b>	<b>6 201</b>	<b>383 991</b>	<b>338 469</b>	<b>135 689</b>	<b>112 072</b>	<b>65 463</b>	<b>51 625</b>	<b>4 357</b>	<b>5 087</b>	<b>205 509</b>	<b>168 784</b>	<b>1 877</b>	<b>2 681</b>	<b>207</b>	<b>281</b>	<b>128</b>	<b>582</b>	<b>2 212</b>	<b>3 543</b>
unité : tonne																								





## Stocks des oléo-protéagineux

**situation provisoire fin janvier 2014 récoltes 2012 et 2013**

*Les chiffres sont issus des collectes des campagnes 2012/13 à 2013/14. L'étude est réalisée à partir du département de production. Les graines sont d'origine française.*

	colza						tournesol									
	coop		Négoce		Autres		Total		coop		Négoce		Autres		Total	
	2012	2013	2012	2013	2012	2013	2012	2013	2012	2013	2012	2013	2012	2013	2012	2013
<b>20 POITOU-CHARENTES</b>																
16 charente	10 695	690	0	0	0	0	10 695	690	31 601	29 138	6 927	8 615	0	0	38 528	37 753
17 charente maritime	16 672	5 640	1 799	805	0	0	18 470	6 445	50 066	42 949	14 205	7 385	0	0	64 271	50 334
79 deux sèvres	11 489	3 465	7 110	4 908	0	0	18 600	8 373	11 590	14 051	12 478	15 507	0	0	24 068	29 557
86 vienne	114 284	42 917	7 495	4 495	0	0	121 779	47 412	48 500	71 191	5 957	11 138	1	0	54 459	82 328
<b>total</b>	<b>153 140</b>	<b>52 712</b>	<b>16 403</b>	<b>10 208</b>	<b>0</b>	<b>0</b>	<b>169 543</b>	<b>62 920</b>	<b>141 757</b>	<b>157 328</b>	<b>39 567</b>	<b>42 645</b>	<b>1</b>	<b>0</b>	<b>181 326</b>	<b>199 972</b>
<b>02 AQUITAINE</b>																
24 dordogne	1 597	1 116	683	97	63	64	2 343	1 277	4 892	3 277	2 628	1 618	80	101	7 600	4 996
33 gironde	0	189	8	57	765	3 549	773	3 796	178	58	4 615	1 541	100	107	4 893	1 706
40 landes	20	13	3 407	5 362	0	0	3 427	5 375	231	65	329	136	1 795	3 168	2 355	3 369
47 lot et garonne	0	0	2 604	3 192	0	0	2 604	3 192	22 571	21 359	28 328	24 566	308	514	51 208	46 439
64 pyrénées	1 347	1 254	20	45	53	140	1 420	1 438	1 415	1 067	2 304	880	1	297	3 720	2 244
<b>total</b>	<b>2 964</b>	<b>2 572</b>	<b>6 722</b>	<b>8 753</b>	<b>881</b>	<b>3 753</b>	<b>10 566</b>	<b>15 077</b>	<b>29 288</b>	<b>25 625</b>	<b>38 204</b>	<b>28 741</b>	<b>2 284</b>	<b>4 187</b>	<b>69 776</b>	<b>58 753</b>
<b>16 MIDI-PYRENEES</b>																
09 arriège	341	676	0	23	232	0	572	699	2 667	2 329	187	8	0	32	2 854	2 369
12 aveyron	0	0	481	692	31	71	512	763	0	0	379	444	0	0	379	444
31 haute garonne	1 322	1 703	9	14	13 455	11 114	14 786	12 831	5 487	8 428	1 632	1 381	47 155	37 656	54 274	47 466
32 gers	2 269	8 133	494	432	39	2 620	2 802	11 184	40 644	31 219	13 005	5 209	9 882	14 021	63 531	50 448
46 lot	134	35	180	56	0	0	313	92	453	236	124	248	0	0	578	484
65 hautes pyrénées	0	0	169	179	0	0	169	179	0	0	514	0	0	39	514	39
81 tam	324	329	616	3 505	138	71	1 078	3 905	1 843	2 330	8 497	4 276	4 981	1 420	15 321	8 026
82 tam et garonne	454	825	1 901	1 956	0	0	2 355	2 781	17 301	16 799	3 903	5 234	1 693	252	22 897	22 285
<b>total</b>	<b>4 843</b>	<b>11 700</b>	<b>3 849</b>	<b>6 857</b>	<b>13 896</b>	<b>13 877</b>	<b>22 587</b>	<b>32 434</b>	<b>68 396</b>	<b>61 339</b>	<b>28 241</b>	<b>16 800</b>	<b>63 711</b>	<b>53 421</b>	<b>160 348</b>	<b>131 560</b>
<b>14 LIMOUSIN</b>																
19 corréze	0	0	0	114	0	0	0	114	0	0	250	252	0	0	250	252
23 creuse	0	19	76	145	9	23	86	187	3	63	154	344	119	15	276	421
87 haute vienne	157	286	0	0	0	0	157	286	138	71	0	0	20	14	158	84
<b>total</b>	<b>157</b>	<b>304</b>	<b>76</b>	<b>259</b>	<b>9</b>	<b>23</b>	<b>242</b>	<b>586</b>	<b>140</b>	<b>133</b>	<b>403</b>	<b>596</b>	<b>140</b>	<b>28</b>	<b>683</b>	<b>757</b>
<b>22 RHÔNE-ALPES</b>																
01 ain	3 675	227	4 982	5 339	15	1	8 672	5 566	4 448	3 284	3 654	15	10	0	8 112	3 300
07 ardèche	0	0	0	0	0	0	0	0	2 862	2 874	0	0	0	0	2 862	2 874
26 drôme	4 479	2 767	0	0	220	980	4 698	3 747	3 126	2 997	1 684	579	517	338	5 326	3 914
38 isère	6 086	2 959	151	240	196	0	6 433	3 199	2 168	2 558	570	195	907	345	3 645	3 099
42 loire	0	0	0	9	0	0	0	9	0	0	2	24	0	0	2	24
69 rhône	2 130	3 192	2	0	0	0	2 132	3 192	4 573	2 933	0	0	0	420	4 573	3 354
73 savoie	1	0	0	0	0	0	1	0	0	0	0	0	0	0	0	0
74 haute savoie	416	511	0	0	0	0	416	511	349	64	0	0	0	0	349	64
<b>total</b>	<b>16 786</b>	<b>9 655</b>	<b>5 135</b>	<b>5 588</b>	<b>431</b>	<b>981</b>	<b>22 352</b>	<b>16 224</b>	<b>17 525</b>	<b>14 711</b>	<b>5 910</b>	<b>813</b>	<b>1 434</b>	<b>1 104</b>	<b>24 869</b>	<b>16 628</b>
<b>03 AUVERGNE</b>																
03 allier	2 344	5 421	944	1 104	143	590	3 431	7 115	241	91	661	568	1 691	1 147	2 593	1 805
15 cantal	0	0	0	0	0	0	0	0	0	0	0	0	0	0	0	0
43 haute loire	0	0	20	8	0	0	20	8	0	0	1	11	326	125	327	136
63 puy de dôme	1 098	502	134	625	276	218	1 507	1 345	5 034	4 929	1 263	238	180	126	6 477	5 294
<b>total</b>	<b>3 441</b>	<b>5 923</b>	<b>1 097</b>	<b>1 737</b>	<b>419</b>	<b>808</b>	<b>4 957</b>	<b>8 468</b>	<b>5 275</b>	<b>5 020</b>	<b>1 925</b>	<b>816</b>	<b>2 197</b>	<b>1 398</b>	<b>9 397</b>	<b>7 234</b>
<b>13 LANGUEDOC-ROUSSILLON</b>																
11 aude	73	114	0	0	2 075	6 040	2 147	6 155	624	103	0	37	35 205	23 743	35 830	23 882
30 gard	0	0	5	14	120	1 519	125	1 533	0	64	157	121	3 900	5 072	4 057	5 258
34 hérault	0	0	0	3	2 427	2	2 427	5	0	0	0	113	12	0	12	113
48 lozère	0	0	0	0	0	0	0	0	0	0	0	0	0	0	0	0
66 pyrénées orientales	0	0	0	0	0	0	0	0	0	0	0	0	0	0	0	0
<b>total</b>	<b>73</b>	<b>114</b>	<b>5</b>	<b>17</b>	<b>4 621</b>	<b>7 561</b>	<b>4 698</b>	<b>7 692</b>	<b>624</b>	<b>167</b>	<b>157</b>	<b>271</b>	<b>39 117</b>	<b>28 815</b>	<b>39 898</b>	<b>29 253</b>
<b>21 PACA</b>																
04 alpes de hte prove	1 139	916	85	446	30	8	1 254	1 370	493	966	200	200	197	184	890	1 350
05 hautes alpes	0	0	0	0	0	0	0	0	14	181	0	0	0	0	14	181
06 alpes maritimes	0	0	0	0	0	0	0	0	0	0	0	0	0	0	0	0
13 bouches du rhône	214	0	0	0	2	0	216	0	448	880	0	0	430	457	878	1 337
83 var	0	0	0	0	0	0	0	0	0	0	0	0	66	170	66	170
84 vaucluse	235	152	68	0	0	0	303	152	4 112	2 146	927	1 233	0	0	5 039	3 379
<b>total</b>	<b>1 588</b>	<b>1 067</b>	<b>153</b>	<b>446</b>	<b>32</b>	<b>8</b>	<b>1 772</b>	<b>1 522</b>	<b>5 068</b>	<b>4 173</b>	<b>1 127</b>	<b>1 433</b>	<b>693</b>	<b>810</b>	<b>6 887</b>	<b>6 416</b>
<b>09 CORSE</b>																
20 corse																
<b>autres (1)</b>																
<b>TOTAL FRANCE</b>	<b>891 493</b>	<b>615 001</b>	<b>230 074</b>	<b>247 916</b>	<b>220 128</b>	<b>103 328</b>	<b>1 341 695</b>	<b>966 244</b>	<b>340 026</b>	<b>331 221</b>	<b>152 634</b>	<b>143 634</b>	<b>124 854</b>	<b>121 914</b>	<b>617 514</b>	<b>596 769</b>

unité : tonne

(1) départements non précisés

## Stocks des oléo-protéagineux

situation provisoire fin janvier 2014 récoltes 2012 et 2013

*Les chiffres sont issus des collectes des campagnes 2012/13 à 2013/14. L'étude est réalisée à partir du département de production.  
Les graines sont d'origine française.*

	soja								lin							
	coop		Négoce		Autres		Total		coop		Négoce		Autres		Total	
	2012	2013	2012	2013	2012	2013	2012	2013	2012	2013	2012	2013	2012	2013	2012	2013
<b>12 ILE-DE-FRANCE</b>																
75 ville-de-Paris	0	0	0	0	0	0	0	0	0	0	0	0	0	0	0	0
77 seine et marne	0	0	0	0	0	0	0	0	0	0	0	0	0	0	0	0
78 yvelines	0	0	0	0	0	0	0	0	0	0	0	46	0	0	0	46
91 essonne	0	9	0	0	0	9	0	0	0	0	0	0	0	0	0	0
92 hauts de seine	0	0	0	0	0	0	0	0	0	0	0	0	0	0	0	0
93 seine st denis	0	0	0	0	0	0	0	0	0	0	0	0	0	0	0	0
94 val de marne	0	0	0	0	0	0	0	0	0	0	0	0	0	0	0	0
95 val d'oise	0	0	0	0	0	0	0	0	0	0	0	0	0	0	0	0
<b>total</b>	<b>0</b>	<b>9</b>	<b>0</b>	<b>0</b>	<b>0</b>	<b>9</b>	<b>0</b>	<b>0</b>	<b>0</b>	<b>0</b>	<b>0</b>	<b>46</b>	<b>0</b>	<b>0</b>	<b>0</b>	<b>46</b>
<b>08 CHAMPAGNE-ARDENNE</b>																
08 ardennes	0	0	0	0	0	0	0	0	78	36	0	0	0	0	78	36
10 aube	8	4	30	31	0	0	39	34	76	0	19	0	0	95	0	
51 marne	10	0	0	0	0	0	10	0	0	0	0	0	0	0	0	0
52 haute marne	13	37	439	1 627	0	0	451	1 663	0	0	0	0	0	0	0	0
<b>total</b>	<b>31</b>	<b>40</b>	<b>469</b>	<b>1 658</b>	<b>0</b>	<b>0</b>	<b>500</b>	<b>1 698</b>	<b>153</b>	<b>36</b>	<b>19</b>	<b>0</b>	<b>0</b>	<b>0</b>	<b>172</b>	<b>36</b>
<b>19 PICARDIE</b>																
02 aisne	0	0	0	0	0	0	0	0	0	0	0	0	0	0	0	0
60 oise	0	0	0	0	0	0	0	0	234	439	0	0	0	234	439	
80 somme	0	0	0	0	0	0	0	0	0	0	0	0	0	0	0	0
<b>total</b>	<b>0</b>	<b>0</b>	<b>0</b>	<b>0</b>	<b>0</b>	<b>0</b>	<b>0</b>	<b>0</b>	<b>234</b>	<b>439</b>	<b>0</b>	<b>0</b>	<b>0</b>	<b>0</b>	<b>234</b>	<b>439</b>
<b>11 HAUTE-NORMANDIE</b>																
27 eure	0	0	0	0	0	0	0	0	186	44	0	0	0	186	44	
76 seine maritime	0	0	0	0	0	0	0	0	424	0	0	0	0	424	0	
<b>total</b>	<b>0</b>	<b>0</b>	<b>0</b>	<b>0</b>	<b>0</b>	<b>0</b>	<b>0</b>	<b>0</b>	<b>609</b>	<b>44</b>	<b>0</b>	<b>0</b>	<b>0</b>	<b>609</b>	<b>44</b>	
<b>07 CENTRE</b>																
18 cher	0	0	0	0	0	21	0	21	0	0	2	0	0	2	0	0
28 eure et loir	0	0	0	33	0	0	0	33	94	249	3	0	0	97	249	
36 indre	0	0	0	0	0	0	0	0	0	0	79	103	0	79	103	
37 indre et loire	0	0	470	0	0	0	470	0	0	0	741	47	0	741	47	
41 loir et cher	0	0	0	0	7	1	7	1	0	0	0	0	0	0	0	0
45 loiret	1	0	45	0	41	0	88	0	0	0	0	0	94	94	0	0
<b>total</b>	<b>1</b>	<b>0</b>	<b>515</b>	<b>33</b>	<b>48</b>	<b>22</b>	<b>564</b>	<b>55</b>	<b>94</b>	<b>249</b>	<b>825</b>	<b>149</b>	<b>94</b>	<b>1 012</b>	<b>398</b>	
<b>04 BASSE-NORMANDIE</b>																
14 calvados	0	0	0	0	0	0	0	0	187	181	0	0	0	187	181	
50 manche	0	0	0	0	0	0	0	0	0	0	0	0	0	0	0	0
61 orne	0	0	0	0	0	0	0	0	0	0	0	0	0	0	0	0
<b>total</b>	<b>0</b>	<b>0</b>	<b>0</b>	<b>0</b>	<b>0</b>	<b>0</b>	<b>0</b>	<b>0</b>	<b>187</b>	<b>181</b>	<b>0</b>	<b>0</b>	<b>0</b>	<b>187</b>	<b>181</b>	
<b>05 BOURGOGNE</b>																
21 côte d'or	1 831	5 016	1 834	2 257	75	84	3 740	7 357	0	0	0	0	0	0	0	0
58 nièvre	0	0	0	0	0	0	0	0	0	0	0	0	0	0	0	0
71 saône et loire	903	2 270	0	0	115	149	1 017	2 419	0	0	0	0	0	0	0	0
89 yonne	256	461	0	0	0	0	256	461	57	66	0	0	0	57	66	
<b>total</b>	<b>2 990</b>	<b>7 747</b>	<b>1 834</b>	<b>2 257</b>	<b>189</b>	<b>233</b>	<b>5 013</b>	<b>10 237</b>	<b>57</b>	<b>66</b>	<b>0</b>	<b>0</b>	<b>0</b>	<b>57</b>	<b>66</b>	
<b>17 NORD-PAS-DE-CALAIS</b>																
59 nord	0	0	0	0	0	0	0	0	0	0	0	0	0	0	0	0
62 pas de calais	0	0	0	0	0	0	0	0	0	0	0	0	0	0	0	0
<b>total</b>	<b>0</b>	<b>0</b>	<b>0</b>	<b>0</b>	<b>0</b>	<b>0</b>	<b>0</b>	<b>0</b>	<b>0</b>	<b>0</b>	<b>0</b>	<b>0</b>	<b>0</b>	<b>0</b>	<b>0</b>	<b>0</b>
<b>15 LORRAINE</b>																
54 meurthe et mosell	0	0	0	0	0	0	0	0	0	0	0	0	0	0	0	0
55 meuse	0	0	0	0	0	0	0	0	48	147	0	30	0	48	177	
57 moselle	0	0	0	0	0	0	0	0	0	16	0	0	0	0	16	
88 vosges	0	0	0	0	0	0	0	0	0	0	0	0	0	0	0	0
<b>total</b>	<b>0</b>	<b>0</b>	<b>0</b>	<b>0</b>	<b>0</b>	<b>0</b>	<b>0</b>	<b>0</b>	<b>48</b>	<b>163</b>	<b>0</b>	<b>30</b>	<b>0</b>	<b>48</b>	<b>193</b>	
<b>01 ALSACE</b>																
67 bas rhin	8	0	628	1	0	0	636	1	0	0	0	0	0	0	0	0
68 haut rhin	5 045	3 738	934	1 145	0	0	5 979	4 883	0	0	0	0	0	0	0	0
<b>total</b>	<b>5 053</b>	<b>3 738</b>	<b>1 561</b>	<b>1 146</b>	<b>0</b>	<b>0</b>	<b>6 614</b>	<b>4 884</b>	<b>0</b>	<b>0</b>	<b>0</b>	<b>0</b>	<b>0</b>	<b>0</b>	<b>0</b>	<b>0</b>
<b>10 FRANCHE-COMTE</b>																
25 doubs	0	116	5	18	0	0	5	134	0	0	0	0	0	0	0	0
39 jura	2 326	561	15	109	0	0	2 341	671	0	0	0	0	0	0	0	0
70 haute saône	1 420	124	736	668	0	0	2 155	792	0	0	0	0	0	0	0	0
90 territoire de belfort	0	0	0	0	0	0	0	0	0	0	0	0	0	0	0	0
<b>total</b>	<b>3 746</b>	<b>801</b>	<b>755</b>	<b>796</b>	<b>0</b>	<b>0</b>	<b>4 501</b>	<b>1 597</b>	<b>0</b>	<b>0</b>	<b>0</b>	<b>0</b>	<b>0</b>	<b>0</b>	<b>0</b>	<b>0</b>
<b>18 PAYS DE LA LOIRE</b>																
44 loire atlantique	0	0	0	11	0	0	0	11	0	0	0	0	0	0	0	0
49 maine et loire	0	0	0	0	0	0	0	0	398	4	0	0	0	398	6	
53 mayenne	0	0	39	31	0	0	39	31	0	0	0	0	5	0	5	
72 sarthe	0	0	0	0	0	0	0	0	0	0	0	0	0	0	0	0
85 vendée	0	32	0	9	0	0	0	41	1 193	262	0	0	5	1 198	270	
<b>total</b>	<b>0</b>	<b>32</b>	<b>39</b>	<b>50</b>	<b>0</b>	<b>0</b>	<b>39</b>	<b>83</b>	<b>1 590</b>	<b>266</b>	<b>0</b>	<b>0</b>	<b>5</b>	<b>1 596</b>	<b>281</b>	
<b>06 BRETAGNE</b>																
22 côtes d'armor	0	0	0	0	32	4	32	4	0	0	0	0	0	0	1	1
29 finistère	0	0	0	0	0	0	0	0	0	0	0	0	0	0	0	0
35 ille et vilaine	0	0	1	0	0	0	1	0	0	0	10	0	962	101	972	101
56 morbihan	0	0	0	0	0	0	0	0	0	0	0	0	0	0	0	0
<b>total</b>	<b>0</b>	<b>0</b>	<b>1</b>	<b>0</b>	<b>32</b>	<b>4</b>	<b>32</b>	<b>4</b>	<b>0</b>	<b>0</b>	<b>10</b>	<b>0</b>	<b>962</b>	<b>103</b>	<b>972</b>	<b>103</b>

## Stocks des oléo-protéagineux

situation provisoire fin janvier 2014 récoltes 2012 et 2013

*Les chiffres sont issus des collectes des campagnes 2012/13 à 2013/14. L'étude est réalisée à partir du département de production.  
Les graines sont d'origine française.*

	soja								lin							
	coop		Négoce		Autres		Total		coop		Négoce		Autres		Total	
	2012	2013	2012	2013	2012	2013	2012	2013	2012	2013	2012	2013	2012	2013	2012	2013
<b>20 POITOU-CHARENTES</b>																
16 charente	0	0	13	0	0	0	13	0	253	0	394	127	0	0	647	127
17 charente maritime	33	176	0	0	0	0	33	176	445	4	0	18	0	0	445	22
79 deux sèvres	0	110	0	0	0	0	0	110	0	24	606	43	0	0	606	67
86 vienne	0	0	0	12	0	0	0	12	0	0	0	0	0	0	0	0
<b>total</b>	<b>33</b>	<b>286</b>	<b>13</b>	<b>12</b>	<b>0</b>	<b>0</b>	<b>45</b>	<b>298</b>	<b>698</b>	<b>28</b>	<b>1 000</b>	<b>188</b>	<b>0</b>	<b>0</b>	<b>1 698</b>	<b>216</b>
<b>02 AQUITAINE</b>																
24 dordogne	75	17	9	29	109	112	193	157	12	4	0	0	0	2	12	6
33 gironde	0	0	0	0	6	0	6	0	0	0	0	0	0	0	0	0
40 landes	118	213	323	291	275	229	715	732	0	0	0	0	0	0	0	0
47 lot et garonne	1 245	1 393	1 341	2 649	363	454	2 950	4 496	0	0	0	0	0	0	0	0
64 pyrénées	199	220	0	4	0	22	199	246	0	0	0	0	0	0	0	0
<b>total</b>	<b>1 637</b>	<b>1 843</b>	<b>1 672</b>	<b>2 973</b>	<b>754</b>	<b>816</b>	<b>4 062</b>	<b>5 632</b>	<b>12</b>	<b>4</b>	<b>0</b>	<b>0</b>	<b>0</b>	<b>2</b>	<b>12</b>	<b>6</b>
<b>16 MIDI-PYRENEES</b>																
09 ariège	11	46	1	0	9	0	20	46	14	0	0	0	0	0	14	0
12 aveyron	20	0	48	45	0	0	68	45	1	0	0	0	0	0	1	0
31 haute garonne	32	22	2 004	1 816	1 893	2 736	3 929	4 574	0	0	0	0	0	0	0	0
32 gers	3 490	3 976	477	1 183	1 624	2 252	5 590	7 410	82	53	0	0	519	0	600	53
46 lot	0	0	60	43	0	0	60	43	0	0	0	0	0	0	0	0
65 hautes pyrénées	0	0	0	0	0	0	0	0	0	0	21	17	0	0	21	17
81 tarn	267	185	1 266	416	2 908	2 701	4 441	3 302	326	264	192	28	0	0	517	293
82 tarn et garonne	963	1 158	221	204	77	0	1 261	1 362	0	0	39	0	0	0	39	0
<b>total</b>	<b>4 782</b>	<b>5 386</b>	<b>4 076</b>	<b>3 707</b>	<b>6 511</b>	<b>7 689</b>	<b>15 369</b>	<b>16 783</b>	<b>421</b>	<b>318</b>	<b>251</b>	<b>45</b>	<b>519</b>	<b>0</b>	<b>1 191</b>	<b>363</b>
<b>14 LIMOUSIN</b>																
19 corréze	0	0	0	0	0	2	0	2	0	0	0	0	0	0	0	0
23 creuse	0	0	0	0	0	0	0	0	0	0	0	0	0	0	0	0
87 haute vienne	0	0	0	0	0	0	0	0	0	0	0	0	0	0	0	0
<b>total</b>	<b>0</b>	<b>0</b>	<b>0</b>	<b>0</b>	<b>0</b>	<b>2</b>	<b>0</b>	<b>2</b>	<b>0</b>	<b>0</b>	<b>0</b>	<b>0</b>	<b>0</b>	<b>0</b>	<b>0</b>	<b>0</b>
<b>22 RHÔNE-ALPES</b>																
01 ain	238	1 119	584	599	0	0	822	1 717	0	0	4	0	0	0	4	0
07 ardèche	0	0	0	0	0	0	0	0	0	0	0	0	0	0	0	0
26 drôme	3 813	3 642	0	0	16	8	3 830	3 650	0	0	0	0	0	0	0	0
38 isère	1 813	1 679	0	514	5	0	1 818	2 194	0	0	0	0	0	0	0	0
42 loire	0	0	147	185	0	0	147	185	0	0	0	0	0	0	0	0
69 rhône	0	0	510	512	0	0	510	512	0	0	0	0	0	0	0	0
73 savoie	16	26	0	0	0	0	16	26	0	0	0	0	0	0	0	0
74 haute savoie	9	0	0	0	0	0	9	0	0	0	0	0	0	0	0	0
<b>total</b>	<b>5 889</b>	<b>6 466</b>	<b>1 241</b>	<b>1 810</b>	<b>21</b>	<b>8</b>	<b>7 150</b>	<b>8 284</b>	<b>0</b>	<b>0</b>	<b>4</b>	<b>0</b>	<b>0</b>	<b>0</b>	<b>4</b>	<b>0</b>
<b>03 AUVERGNE</b>																
03 allier	405	431	0	21	50	78	454	530	0	0	0	0	0	0	0	0
15 cantal	0	0	0	0	0	0	0	0	0	0	0	0	0	0	0	0
43 haute loire	0	0	0	0	9	0	9	0	0	0	0	0	0	0	0	0
63 puy de dôme	0	0	0	0	73	107	73	107	0	0	0	0	57	12	57	12
<b>total</b>	<b>405</b>	<b>431</b>	<b>0</b>	<b>21</b>	<b>131</b>	<b>185</b>	<b>535</b>	<b>637</b>	<b>0</b>	<b>0</b>	<b>0</b>	<b>0</b>	<b>57</b>	<b>12</b>	<b>57</b>	<b>12</b>
<b>13 LANGUEDOC-ROUSSILLON</b>																
11 aude	148	174	81	338	849	1 050	1 078	1 561	0	0	0	0	34	37	34	37
30 gard	0	0	0	0	50	29	50	29	0	0	0	0	0	0	0	0
34 hérault	0	0	0	0	0	0	0	0	0	0	0	0	0	0	0	0
48 lozère	0	0	0	0	0	0	0	0	0	0	0	0	0	0	0	0
66 pyrénées orientales	0	0	0	0	0	0	0	0	0	0	0	0	0	0	0	0
<b>total</b>	<b>148</b>	<b>174</b>	<b>81</b>	<b>338</b>	<b>899</b>	<b>1 079</b>	<b>1 128</b>	<b>1 590</b>	<b>0</b>	<b>0</b>	<b>0</b>	<b>0</b>	<b>34</b>	<b>37</b>	<b>34</b>	<b>37</b>
<b>21 PACA</b>																
04 alpes de hte prov	49	317	31	16	356	399	436	731	18	0	0	0	0	0	18	0
05 hautes alpes	0	0	0	0	0	0	0	0	0	0	0	0	0	0	0	0
06 alpes maritimes	0	0	0	0	0	0	0	0	0	0	0	0	0	0	0	0
13 bouches du rhône	0	0	0	0	0	0	0	0	0	0	0	0	0	0	0	0
83 var	0	0	0	0	0	0	0	0	0	0	0	0	0	0	0	0
84 vaucluse	0	0	0	0	0	0	0	0	0	0	0	0	0	0	0	0
<b>total</b>	<b>49</b>	<b>317</b>	<b>31</b>	<b>16</b>	<b>356</b>	<b>399</b>	<b>436</b>	<b>731</b>	<b>18</b>	<b>0</b>	<b>0</b>	<b>0</b>	<b>0</b>	<b>0</b>	<b>18</b>	<b>0</b>
<b>09 CORSE</b>																
20 corse																
<b>autres (1)</b>																
<b>TOTAL FRANCE</b>	<b>24 761</b>	<b>27 270</b>	<b>12 287</b>	<b>14 816</b>	<b>8 941</b>	<b>10 445</b>	<b>45 989</b>	<b>52 512</b>	<b>4 122</b>	<b>1 793</b>	<b>2 110</b>	<b>459</b>	<b>1 671</b>	<b>169</b>	<b>7 903</b>	<b>2 422</b>

unité : tonne







