

> Oléo-protéagineux

Conjoncture

> Campagne 2013/14

> décembre 2013 - n°10

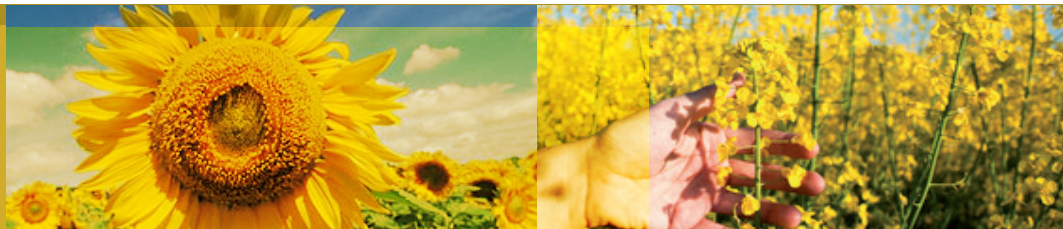

FranceAgrimer

Marché des
oléo-protéagineux

Statistiques d'octobre 2013

FranceAgriMer

Marché des oléo-protéagineux

Sommaire :

Bilans prévisionnels et situations mensuelles 2013/14	3
Graine de colza.....	4
Graine de tournesol	7
Fève de soja.....	10
Pois.....	13
Féverole.....	16
Trituration	18
Incorporations et stocks des fabricants d'aliments du bétail	22
Bilans des tourteaux et consommation française	24
Exports/Imports au 30 septembre 2013	29
Collectes et stocks nationaux au 31 octobre 2013	73
Collectes, incorporations et stocks régionaux au 31 octobre 2013	83
Collectes et stocks départementaux au 31 octobre 2013	101

Si vous souhaitez recevoir le marché des oléo-protéagineux sous format papier, merci d'envoyer votre adresse courriel à : patrice.salle@franceagrimer.fr

Bilans prévisionnels 2013/14
Situations mensuelles
Trituration
Incorporation des FAB
Bilans tourteaux

Marché des oléo-protéagineux
Décembre 2013

Bilan Colza des dernières campagnes

Bilan prévisionnel colza

Bilan prévisionnel colza

1000 tonnes	2013-14 Prévisionnel (réunion bilan du 24/09/2013)	2012-13 Provisoire	2011-12 Semi- définitif	2010 -11	2009-10	2008-09	2007-08	2006-07	Evolution 2013-14 / 2012-13
RESSOURCES									
Surfaces (1000 ha)	1 442	1 607	1 555	1 465	1 481	1 438	1 619	1 408	-10%
Rendement (t/ha)	3,03	3,40	3,44	3,29	3,79	3,29	2,86	2,93	-11%
Production (1000 t)	4 375	5 463	5 349	4 812	5 617	4 738	4 633	4 124	-20%
dont non commercialisée	120	100	61	98	153	249	137	122	20%
report non collecté		100	61	98	153	249	137	122	
RESSOURCES pour le Marché									
stock de report	149	215	286	331	272	298	354	591	-31%
collecte	4 255	5 363	5 288	4 714	5 464	4 489	4 496	4 002	-20,66%
dont semences								10	
dont jachère industrielle et ACE								2000	
ajustement statistique		145		204	139	136	112		
importations	950	683	692	943	552	921	289	80	39%
UE	200	76	297	416	188	316	139	60	
pays tiers	750	607	395	527	364	605	150	20	
TOTAL DES RESSOURCES	5 354	6 406	6 266	6 192	6 427	5 844	5 251	4 673	-16%
UTILISATIONS									
transformations	4 343	4 793	4 345	4 695	4 444	3 909	2 942	2 489	-9%
trituration ¹	4 250	4 687	4 240	4 503	4 200	3 723	2 784	2 336	
incorporation	40	42	62	122	162	117	109	107	
utilisation semences	10	10	10	25	27	24	4	6	
freinte	43	54	33	45	55	45	45	40	
exportations	870	1 464	1 706	1 211	1 652	1 663	2 011	1 830	-41%
UE	770	1 459	1 693	1 205	1 641	1 652	1 959	1 797	
pays tiers	100	5	13	6	11	11	52	33	
TOTAL DES UTILISATIONS	5 213	6 257	6 051	5 906	6 096	5 572	4 953	4 319	-17%
STOCKS au 30 juin ²	142	149	215	286	331	272	298	354	-5%
dont stock collecteurs		127	108	193	252				
dont stock FAB		7		28	15				
dont stock Triturateurs		15		65	75				

Sources : Estimations FranceAgriMer - Commission bilans et Douanes - GNIS

1. Y compris non adhérents à Huileries de France

2. UE 28 depuis la récolte 2013

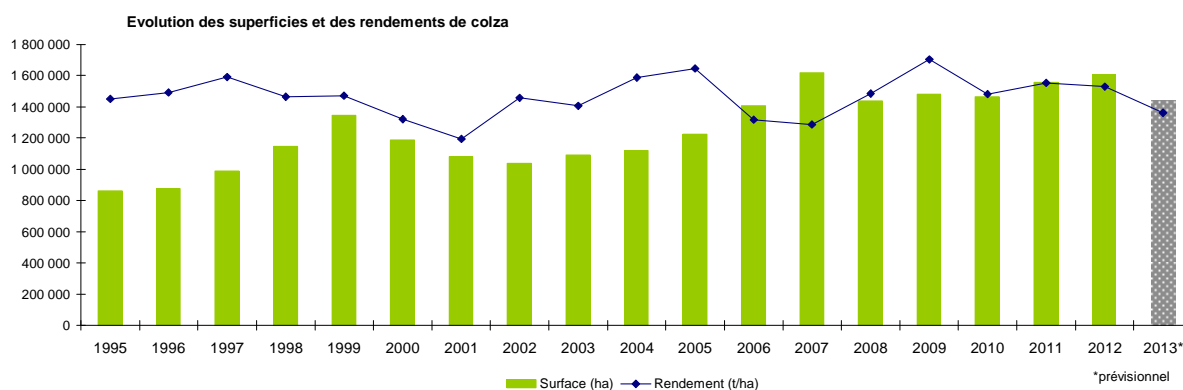

Sources : SSP - MAAF

Bilan Colza pour la campagne 2013/14

Situation mensuelle colza

Campagne 2013/14

1000 tonnes	juil-13	août-13	sept-13	oct-13	nov-13	déc-13	janv-14	févr-14	mars-14	avr-14	mai-14	juin-14
stock	149	992	2060	2015								
collecte mensuelle (y.c. semences)	1048	1570	282	131								
ajustement statistique												
importations	84	95	224									
UE	84	51	103									
pays tiers	0	44	121									
total ressources	1281	2658	2567									
transformations	210	389	475									
trituration ¹	135	306	406									
trituration autre	60	60	60									
incorporation ²	3	6	6	7								
utilisation semences	1	1	1									
freinte	10	16	3									
exportations	78	209	77									
UE	78	135	76									
pays tiers	1	74	1									
total utilisations	288	597	552									
stock fin mois	992	2060	2015									

Sources: FranceAgriMer, Douanes

1. uniquement les adhérents à Huleries de France

2. les chiffres d'incorporation sort issus de l'exploitation de l'état 13

Situation mensuelle cumulée colza

Campagne 2013/14

1000 tonnes	juil-13	août-13	sept-13	oct-13	nov-13	déc-13	janv-14	févr-14	mars-14	avr-14	mai-14	juin-14	Prévisionnel septembre 2013 (au 24/09/13)
stock	149	149	149	149									149
collecte mensuelle	1 048	2 618	2 900	3 031									4 255
ajustement statistique													
importations	84	179	403										950
UE	84	135	238										200
pays tiers	0	44	166										750
total ressources	1 281	2 946	3 452										5 354
transformations	210	599	1 074										4 343
trituration ¹	135	441	847										3 530
trituration autre	60	120	180										720
incorporation ²	3	9	15	22									40
utilisation semences	1	2	3										10
freinte	10	26	29										43
exportations	78	287	364										870
UE	78	213	289										770
pays tiers	1	74	75										100
total utilisations	288	886	1 438										5 213
stock fin mois	992	2 060	2 015										142

Sources: FranceAgriMer, Douanes

1. uniquement les adhérents à Huleries de France

2. les chiffres d'incorporation sort issus de l'exploitation de l'état 13

Situation mensuelle cumulée colza

Campagne 2012/13

1000 tonnes	juil-12	août-12	sept-12	oct-12	nov-12	déc-12	janv-13	févr-13	mars-13	avr-13	mai-13	juin-13	Provisoire septembre 2013 (au 24/09/13)
stock	215	215	215	215	215	215	215	215	215	215	215	215	215
collecte mensuelle	2 908	3 820	4 090	4 297	4 491	4 589	4 712	4 843	4 980	5 151	5 295	5 356	5 363
ajustement statistique	12	24	36	48	60	73	86	99	112	125	138	151	145
importations	68	151	161	203	276	278	314	366	469	558	683	685	683
UE	8	52	57	60	62	65	68	70	72	75	76	78	76
pays tiers	61	99	104	143	214	214	247	296	397	482	607	607	607
total ressources	3 203	4 210	4 502	4 763	5 041	5 156	5 327	5 523	5 776	6 049	6 331	6 407	6 406
transformations	263	700	1 134	1 580	2 059	2 500	2 926	3 302	3 747	4 149	4 565	4 793	4 793
trituration ¹	188	557	919	1 282	1 680	2 049	2 404	2 714	3 096	3 438	3 790	3 967	3 967
trituration autre	42	95	159	233	307	374	437	499	557	612	672	720	720
incorporation ²	2	8	13	18	22	26	31	33	35	38	40	42	42
utilisation semences	1	2	3	4	5	6	7	8	9	10	10	10	10
freinte	29	38	41	43	45	46	47	48	50	52	53	54	54
exportations	135	290	399	531	679	772	923	1 075	1 205	1 310	1 402	1 465	1 464
UE	135	289	398	530	677	770	920	1 071	1 200	1 305	1 397	1 459	1 459
pays tiers	0	0	1	1	2	2	4	4	5	5	5	5	5
total utilisations	398	990	1 533	2 111	2 738	3 272	3 849	4 377	4 952	5 459	5 967	6 258	6 257
stock fin mois	2 805	3 220	2 969	2 652	2 303	1 883	1 478	1 146	824	590	364	149	149

Sources: FranceAgriMer, Douanes

1. uniquement les adhérents à Huleries de France

2. les chiffres d'incorporation sort issus de l'exploitation de l'état 13

COLZA

Cumul des utilisations / cumul des ressources

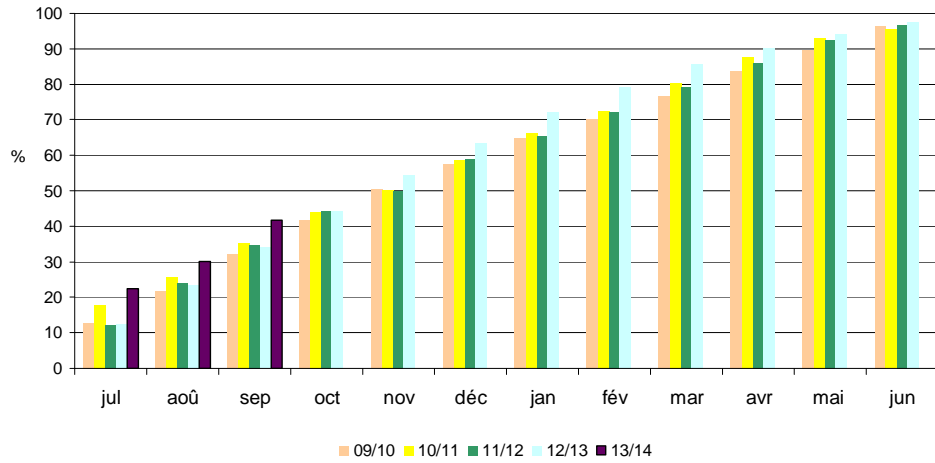

Utilisations mensuelles cumulées

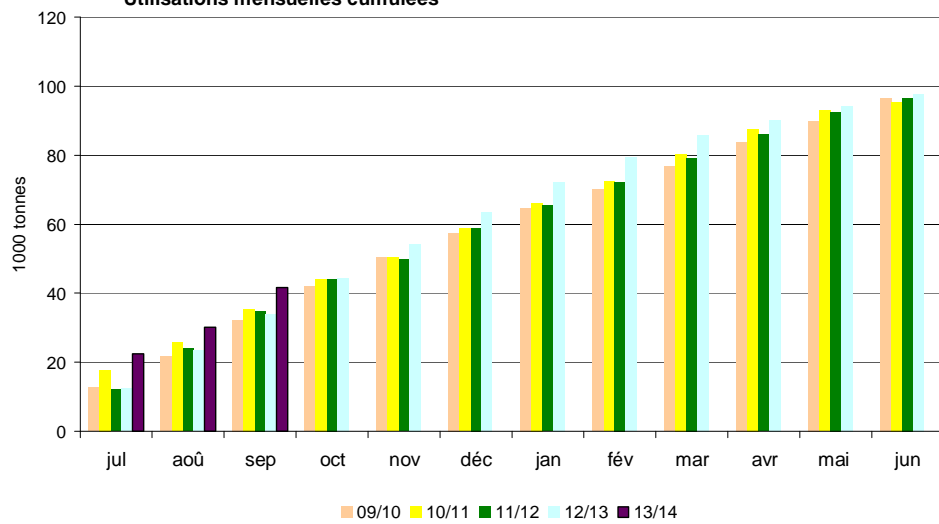

Triturations mensuelles

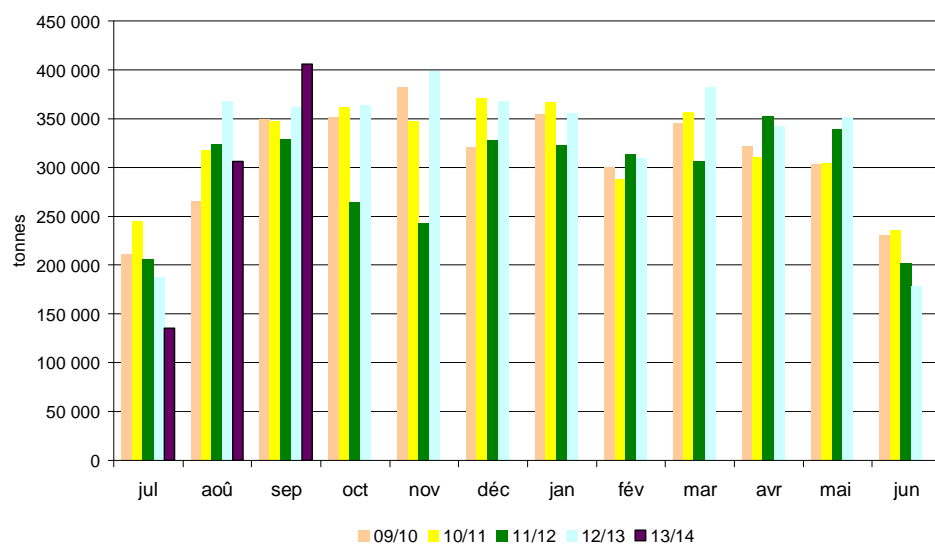

Sources: FranceAgriMer, Douanes

Bilan Tournesol des dernières campagnes

Bilan prévisionnel tournesol

Campagne 2013/14

1000 tonnes	2013-14 Prévisionnel (réunion bilan du 24/09/2013)	2012-13 Provisoire	2011-12 Semi-définitif	2010 -11	2009-10	2008-2009	2007-08	2006-07	Evolution 2013-14 / 2012-13
RESSOURCES									
Surfaces (1000 ha)	759	680	742	695	725	627	515	642	12%
Rendement (t/ha)	2,25	2,31	2,54	2,36	2,33	2,51	2,55	2,16	-3%
Production (1000 t)	1 735	1 573	1 885	1 640	1 690	1 575	1 313	1 386	10%
dont non commercialisée	137	102	182	110	64	172	93	21	
report non collecté	137	102	182	110	64	172	93	21	
RESSOURCES pour le Marché									
stock de report	249	206	208	238	190	155	235	55	21%
collecte	1 598	1 471	1 703	1 530	1 626	1 403	1 220	1 365	9%
dont semences								10	
dont jachère industrielle et ACE									
ajustement		-100	-90	30				100	
importations	490	237	353	270	149	228	42	211	107%
UE	470	215	347	206	105	85	33	18	
pays tiers	20	22	6	64	43	143	8	192	
TOTAL DES RESSOURCES	2 337	1 814	2 174	2 068	1 965	1 786	1 497	1 731	29%
UTILISATIONS									
transformations	1 552	1 148	1 540	1 435	1 374	1 263	1 027	1 054	35%
trituration ¹	1 500	1 102	1 500	1 399	1 345	1 234	1 023	1 015	36%
incorporation	10	7	13	10	11	8	4	22	
utilisation semences	10	10	10	11	10	7	1	3	
freinte	32	29	17	15	8	14	0	14	
exportations	385	417	428	425	353	333	315	442	-8%
UE	375	407	420	417	346	328	309	437	
pays tiers	10	10	8	8	6	5	6	5	
TOTAL DES UTILISATIONS	1 937	1 565	1 968	1 860	1 727	1 596	1 342	1 496	24%
STOCKS au 30 juin²	400	249	206	208	238	190	155	235	60,76%
dont stock collecteurs			89	125	190				
dont stock FAB				48					
dont stock Tritrateurs				35					

Sources : Estimations FranceAgriMer - Commission bilans et Douanes - GNIS

1. Y compris non adhérents à Huleries de France

2. UE 28 depuis la récolte 2013

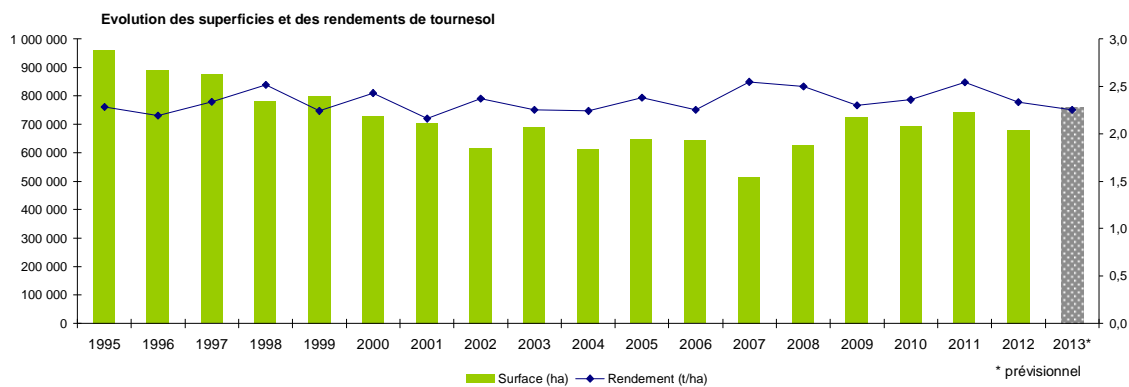

Sources : SSP - MAAF

Bilan Tournesol pour la campagne 2013/14

Situation mensuelle tournesol

Campagne 2013/14

1000 tonnes	juil-13	août-13	sept-13	oct-13	nov-13	déc-13	janv-14	févr-14	mars-14	avr-14	mai-14	juin-14
stock	249	142	64	291								
collecte mensuelle (y.c.semences)	4	1	237	664								
ajustement statistique												
importations	18	11	70									
UE	16	10	69									
pays tiers	2	1	1									
total ressources	271	154	371									
transformations	102	65	60									
trituration ¹	97	61	51									
autre trituration	3	3	3									
incorporation ²	1	0	1	1								
utilisations semences	1	1	1									
freinte	0	0	5									
exportations	28	24	20									
UE	28	24	20									
pays tiers	0	0	0									
total utilisations	130	90	80									
stock fin mois	142	64	291									

Sources: FranceAgriMer, Douanes

1. uniquement les adhérents à Huileries de France

2. les chiffres d'incorporation sont issus de l'exploitation de l'état 13

Situation mensuelle cumulée tournesol

Campagne 2013/14

1000 tonnes	juil-13	août-13	sept-13	oct-13	nov-13	déc-13	janv-14	févr-14	mars-14	avr-14	mai-14	juin-14	Prévisionnel septembre 2013 (au 24/09/13)
stock	249	249	249	249									249
collecte mensuelle (y.c.semences)	4	5	242	907									1598
ajustement statistique													
importations	18	29	99										490
UE	16	26	95										470
pays tiers	2	3	3										20
total ressources	271	283	590										2 337
transformation	102	167	228										1 552
trituration ¹	97	158	209										1 464
autres triturations	3	6	9										36
incorporation ²	1	1	2	3									10
utilisations semences	1	2	3										10
freinte	0	0	5										32
exportations	28	52	72										385
UE	28	52	72										375
pays tiers	0	0	0										10
total utilisations	130	219	300										1 937
stock fin mois	142	64	291										400

Sources: FranceAgriMer, Douanes

1. uniquement les adhérents à Huileries de France

2. les chiffres d'incorporation sont issus de l'exploitation de l'état 13

Situation mensuelle cumulée tournesol

Campagne 2012/13

1000 tonnes	juil-12	août-12	sept-12	oct-12	nov-12	déc-12	janv-13	févr-13	mars-13	avr-13	mai-13	juin-13	Provisoire septembre 2013 (au 24/09/13)
stock	206	206	206	206	206	206	206	206	206	206	206	206	206
collecte mensuelle (y.c.semences)	1	53	854	1156	1227	1255	1294	1326	1361	1397	1441	1471	1471
ajustement statistique	-8	-16	-24	-32	-40	-48	-56	-64	-73	-82	-91	-100	-100
importations	23	24	43	90	96	99	103	124	126	167	204	239	237
UE	20	21	39	81	83	85	88	107	109	148	185	219	215
pays tiers	3	4	4	9	13	14	16	17	18	19	19	20	22
total ressources	222	268	1080	1419	1489	1512	1547	1592	1621	1688	1760	1816	1 814
transformation	68	122	216	338	424	543	657	741	819	918	1022	1150	1 148
trituration ¹	65	114	185	294	374	486	596	672	744	839	940	1066	1 066
autres triturations	2	4	9	14	18	22	24	30	34	35	36	36	36
incorporation ²	1	1	2	2	3	3	4	4	5	6	6	7	7
utilisations semences	1	2	3	4	5	6	7	8	9	10	11	12	10
freinte	0	1	17	23	25	25	26	27	27	28	29	29	29
exportations	13	20	49	102	147	186	229	269	312	354	389	418	417
UE	13	20	49	102	146	185	226	262	302	344	378	407	407
pays tiers	0	0	0	0	1	2	4	7	10	10	10	10	10
total utilisations	82	142	264	440	571	729	887	1011	1131	1272	1411	1567	1 565
stock fin mois	140	126	815	979	918	783	661	582	490	416	349	249	249

Sources: FranceAgriMer, Douanes

1. uniquement les adhérents à Huileries de France

2. les chiffres d'incorporation sont issus de l'exploitation de l'état 13

TOURNESOL

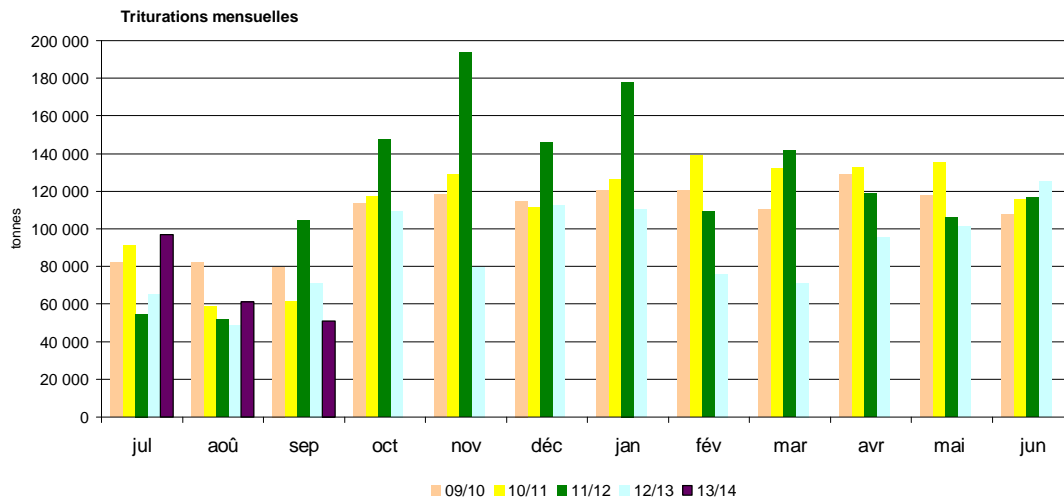
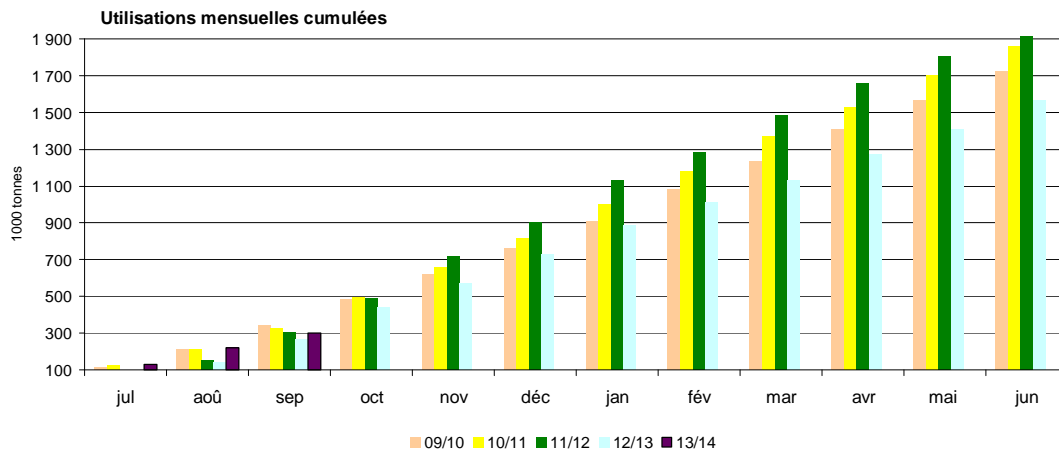
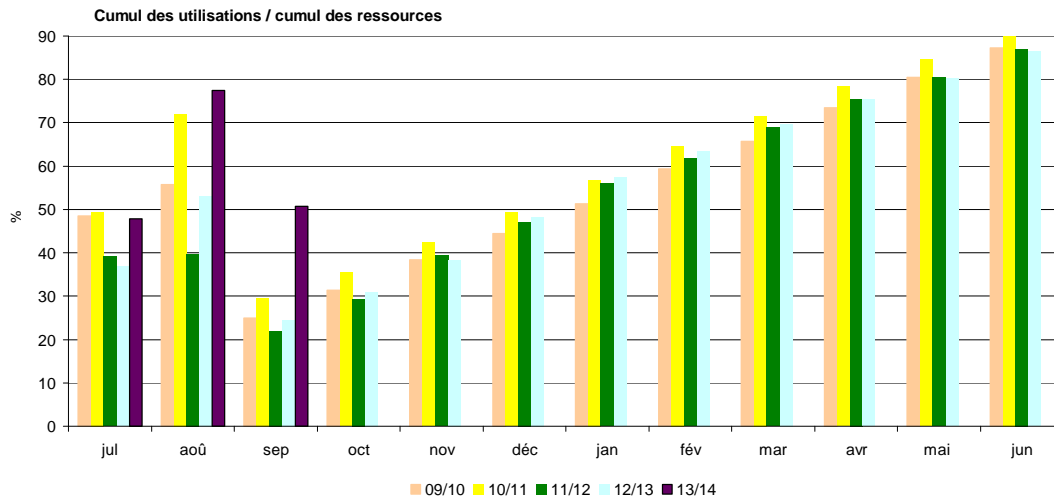

Sources: FranceAgriMer, Douanes, Huileries de France

Bilan Soja des dernières campagnes

Bilan prévisionnel soja

1000 tonnes	2013-14 Prévisionnel (réunion bilan du 24/09/2013)	2012-13 Provisoire	2011-12 Semi-définitif	2010 -11	2009-10	2008-2009	2007/2008	2006/2007	Evolution 2013-14 / 2012-13
RESSOURCES									
Surfaces (1000 ha)	41	37	42	51	44	22	32	45	11%
Rendement (t/ha)	2,67	2,78	2,96	2,73	2,53	2,87	2,75	2,73	-4%
Production (1000 t)	109	104	124	138	110	62	88	123	5%
dont non commercialisée	15	17	16	23	14	12	14	10	-12%
report non collecté	15	17	16	23	14	12	14	10	
RESSOURCES pour le Marché									
stock de report	21	34	58	34	34	35	34	58	-38%
collecte	94	87	108	116	96	50	74	113	8%
dont semences								8	
ajustement statistique		20	51						
importations	620	616	647	555	566	627,7	372	393	1%
UE	40	33	52	48	52	55,7	63	50	
pays tiers	580	583	595	507	514	572	309	343	
TOTAL DES RESSOURCES	735	757	864	704	696	713	480	564	-3%
UTILISATIONS									
transformations	685	707	796	615	635	673	437	501	-3%
trituration ¹	540	582	633	462	484	482	257	342	
incorporation	46	46	64	60	53	45	58	66	
extrusion	45	35	45	45	45	35	35	55	
autres utilisations (alimentation humaine)	50	40	50	45	50	35	55	35	
utilisation semences	4	4	4	4	3	3	3	3	
ajustement statistique						73	30		
exportations	30	29	34	31	27	6	8	29	3%
UE	20	21	26	22	20	4	7	24	
pays tiers	10	8	8	9	7	2	1	5	
TOTAL DES UTILISATIONS	715	736	830	646	662	679	445	530	-3%
STOCKS au 30 juin²	20	21	34	58	34	34	35	34	-5%
dont stock collecteurs		16	22	33	14	16	20	22	
dont stock FAB		4	3	2	3				
dont stock Triturateurs									

Sources : Estimations FranceAgriMer - Commission bilans et Douanes - GNIS

1. Y compris non adhérents à Hülleries de France

2. UE 28 depuis la récolte 2013

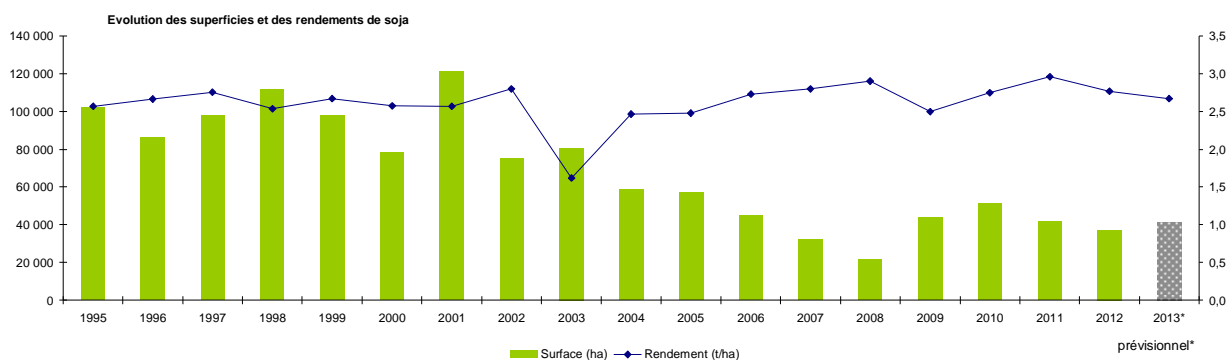

Sources : SSP - MAAF

Bilan Soja pour la campagne 2013/14

Situation mensuelle soja

Campagne 2013/14

1000 tonnes	juil-13	août-13	sept-13	oct-13	nov-13	déc-13	janv-14	févr-14	mars-14	avr-14	mai-14	juin-14
stock	21	37	11	18								
collecte mensuelle (y.c. semences)	1	0	10	47								
ajustement statistique		18	4									
importations	86	11	3									
UE	2	2	2									
pays tiers	85	9	1									
total ressources	108	67	29									
transformations	70	54	10									
trituration	59	44	0									
incorporation ¹	2	2	2									
extrusion	4	4	4									
autres utilisations	4	4	4									
utilisation semences	0,3	0,3	0,3									
exportations	1	1	1									
UE	1	1	1									
pays tiers	0	0	0									
total utilisations	71	55	11									
stock fin mois	37	11	18									

Sources: FranceAgriMer, Douanes

1. les chiffres d'incorporation sont issus de l'exploitation de l'état 13

Situation mensuelle cumulée soja

Campagne 2013/14

1000 tonnes	juil-13	août-13	sept-13	oct-13	nov-13	déc-13	janv-14	févr-14	mars-14	avr-14	mai-14	juin-14	Prévisionnel septembre 2013 (au 24/09/13)
stock	21	21	21	21									21
collecte mensuelle (y.c. semences)	1	1	11	58									94
ajustement statistique		18	22										620
importations	86	98	101										40
UE	2	4	6										580
pays tiers	85	94	95										735
total ressources	108	137	155										685
transformations	70	124	134										540
trituration	59	103	103										46
incorporation ¹	2	2	2	3									45
extrusion	4	8	12										50
autres utilisations	4	8	12										4
utilisation semences	0	1	1										20
exportations	1	2	3										10
UE	1	2	3										715
pays tiers	0	0	0										20
total utilisations	71	126	137										715
stock fin mois	37	11	18										20

Sources: FranceAgriMer, Douanes

1. les chiffres d'incorporation sont issus de l'exploitation de l'état 13

Situation mensuelle cumulée soja

Campagne 2012/13

1000 tonnes	juil-12	août-12	sept-12	oct-12	nov-12	déc-12	janv-13	févr-13	mars-13	avr-13	mai-13	juin-13	Provisoire septembre 2013 (au 24/09/13)
stock	34	34	34	34	34	34	34	34	34	34	34	34	34
collecte mensuelle (y.c. semences)	1	2	21	66	76	78	81	83	84	86	87	88	87
ajustement statistique	2	-14	-21	-19	-26	-6	25	13	-21	15	15	20	20
importations	45	85	159	214	283	327	356	426	501	528	561	615	616
UE	3	7	9	13	16	19	22	24	29	27	29	31	33
pays tiers	42	79	149	201	267	309	335	402	472	501	531	583	583
total ressources	82	107	193	295	366	434	497	556	598	663	696	756	757
transformations	64	92	163	226	295	365	429	494	541	608	641	706	707
trituration	51	67	127	178	235	295	350	405	442	500	525	582	582
incorporation ¹	6	10	14	19	23	27	30	33	36	39	42	44	46
extrusion	3	6	9	12	15	18	21	24	27	30	33	36	35
autres utilisations	4	8	12	16	20	23	26	29	32	35	38	41	40
utilisation semences	0	1	1	1	2	2	2	3	3	3	4	4	4
exportations	1	2	5	13	15	17	19	21	23	25	27	29	29
UE	1	2	3	8	10	11	13	14	16	17	19	21	21
pays tiers	0	0	2	4	5	6	7	7	7	8	8	8	8
total utilisations	65	94	168	238	310	383	448	515	564	633	668	735	736
stock fin mois	17	13	25	57	56	51	49	41	35	30	28	21	21

Sources: FranceAgriMer, Douanes

1. les chiffres d'incorporation sont issus de l'exploitation de l'état 13

SOJA

Cumul des utilisations / Cumul des ressources

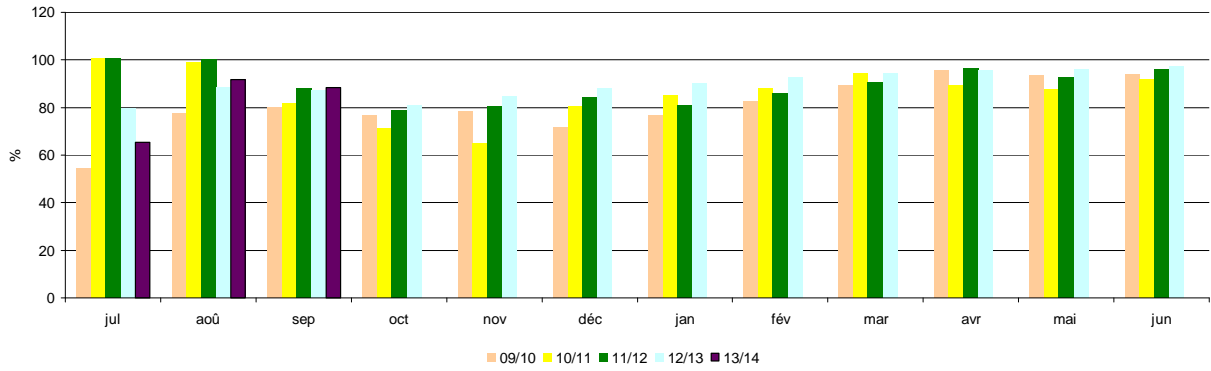

Utilisations mensuelles cumulées

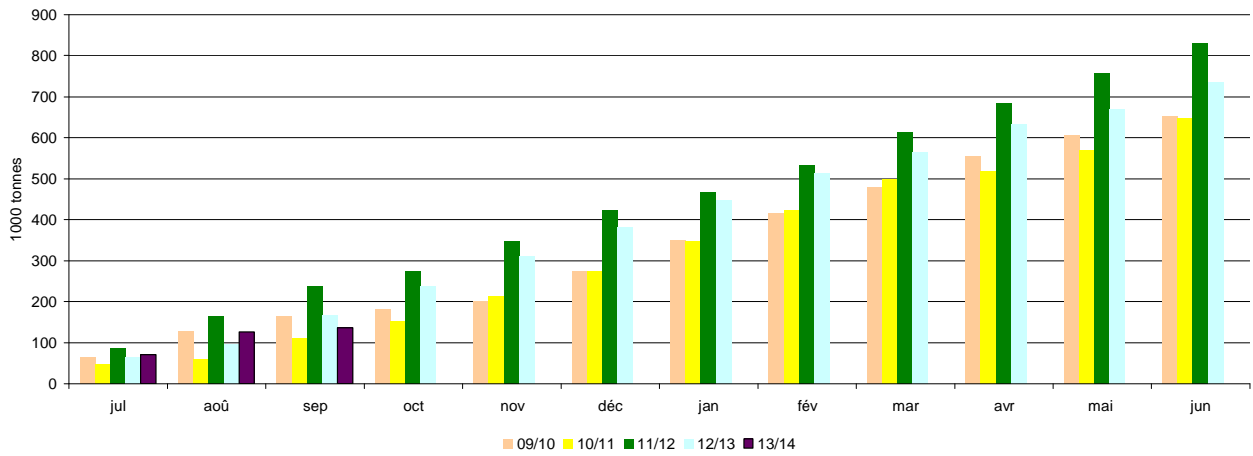

Triturations mensuelles

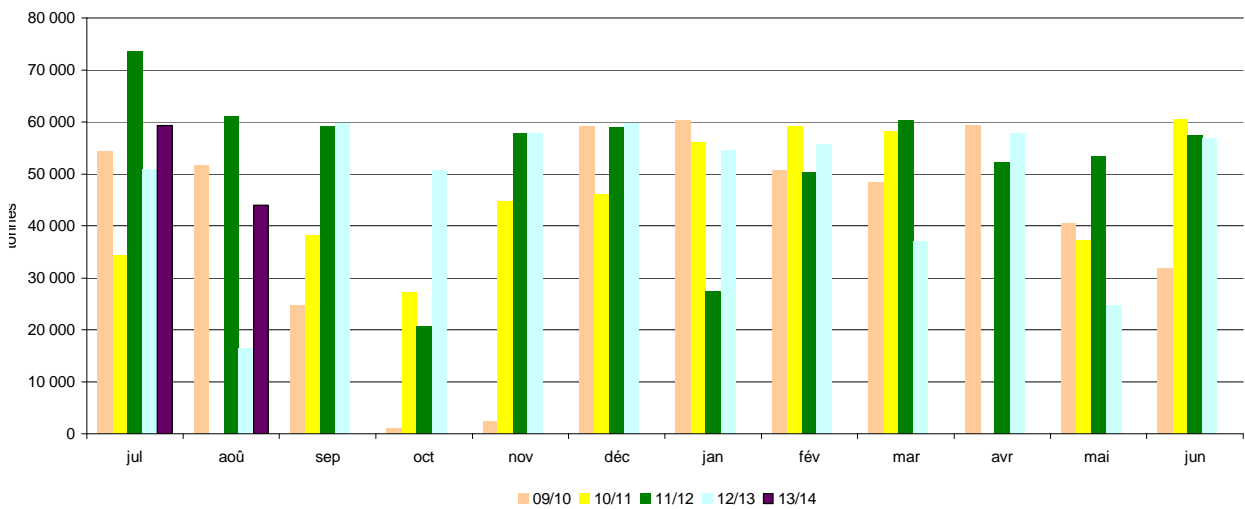

Sources: FranceAgriMer, Douanes, Huileries de France

Bilan Pois des dernières campagnes

Bilan prévisionnel pois

1000 tonnes	2013-14 Prévisionnel (réunion bilan du 24/09/2013)	2012-13 Provisoire	2011-12 Semi définitif	2010-11	2009-10	2008-09	2007-08	2006-07	Evolution 2013-14 / 2012-13
RESSOURCES									
Surfaces (1000 ha)	120	133	183	246	112	97	160	237	-10%
Rendement (t/ha)	4,36	4,15	3,62	4,43	4,84	4,70	3,64	4,16	5%
Production (1000 t)	525	553	659	1 088	542	456	582	986	-5%
dont non commercialisée	102	116	138	201	99	99	109	75	
report non collecté	102	116	138	201	99	99	109	75	
RESSOURCES pour le Marché									
stock de report	58	50	83	34	45	97	77	123	16%
collecte	423	437	521	891	443	357	473	911	-3%
dont semences		20	26	45	28	15	23	38	
importations	10	15	5	8	14	12	36	8	
UE	5	4	3	5	6	5	6	5	
pays tiers	5	11	2	3	8	7	30	3	
TOTAL DES RESSOURCES	491	502	609	933	502	466	586	1 042	-2%
UTILISATIONS									
Transformations	235	235	200	482	264	161	244	500	0%
incorporation ¹	65	65	66	281	104	73	112	340	
autres ²	35	35	14	76	41	1	40	100	
alimentation humaine et ingrédients non alimentaires	120	120	100	100	90	70	80	30	
utilisation semences	15	15	20	25	29	17	12	30	
exportations	200	209	359	369	207	257	245	465	-4%
UE	140	150	127	212	133	162	161	260	
pays tiers	60	59	232	156	74	95	84	205	
TOTAL DES UTILISATIONS	435	444	559	851	471	418	489	965	-2%
STOCKS au 30 juin³	56	58	50	83	34	48	97	77	-3%
dont stock collecteurs		56	47	77	31	42			
dont stock FAB		2	3	6	3	3			
dont stock Triturateurs									

Sources : Estimations FranceAgriMer - Commission bilans et Douanes - GNIS

1. Chiffres issus des déclarations des FAB - état 13

2. Y compris achats directs des éleveurs auprès des collecteurs

3. UE 28 depuis la récolte 2013

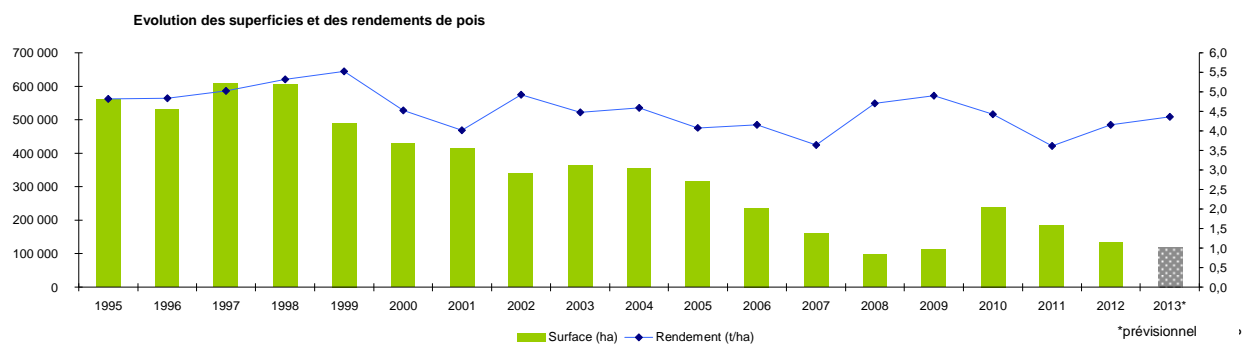

Sources : SSP - MAAF

Bilan Pois pour la campagne 2013/14

Situation mensuelle pois

Campagne 2013/14

1000 tonnes	juil-13	août-13	sept-13	oct-13	nov-13	déc-13	janv-14	févr-14	mars-14	avr-14	mai-14	juin-14
stock	58	115	224	217								
collecte mensuelle (y.c.semences)	91	146	32	17								
importations	0,8	0,3	0,5									
UE	0,6	0,2	0,3									
pays tiers	0,2	0,1	0,1									
total ressources	150	261	257									
utilisations internes	18	20	22									
incorporation ¹	4,1	6,0	7,7	13,2								
autres ²	2,9	2,9	2,9									
alimentation humaine	10	10	10									
utilisations semences	1,3	1,3	1,3									
exportations	17	16	18									
UE	12	12	11									
pays tiers	5	4	7									
total utilisations	35	37	40									
stock fin mois	115	224	217									

Sources: FranceAgriMer, Douanes

1. les chiffres d'incorporation sont issus de l'exploitation de l'état 13

2. y.c. les achats directs des éleveurs

Situation mensuelle cumulée pois

Campagne 2013/14

1000 tonnes	juil-13	août-13	sept-13	oct-13	nov-13	déc-13	janv-14	févr-14	mars-14	avr-14	mai-14	juin-14	Prévisionnel septembre 2013 (au 24/09/2013)
stock	58	58	58	58									58
collecte mensuelle (y.c.semences)	91	237	269	286									423
importations	0,8	1,2	1,6										10
UE	0,6	0,8	1,2										5
pays tiers	0,2	0,3	0,5										5
total ressources	150	296	328										491
utilisations internes	18	38	60										235
incorporation ¹	4	10	18	31									65
autres ²	3	6	9										35
alimentation humaine	10	20	30										120
utilisations semences	1	3	4										15
exportations	17	33	51										200
UE	12	24	35										140
pays tiers	5	9	17										60
total utilisations	35	72	112										435
stock fin mois	115	224	217										56

Sources: FranceAgriMer, Douanes

1. les chiffres d'incorporation sont issus de l'exploitation de l'état 13

2. y.c. les achats directs des éleveurs

Situation mensuelle cumulée pois

Campagne 2012/13

1000 tonnes	juil-12	août-12	sept-12	oct-12	nov-12	déc-12	janv-13	févr-13	mars-13	avr-13	mai-13	juin-13	Provisoire septembre 2013 (au 24/09/2013)
stock	50	50	50	50	50	50	50	50	50	50	50	50	50
collecte mensuelle (y.c.semences)	170	283	317	336	357	369	386	397	410	421	432	438	437
importations	0,2	0,5	0,7	8,0	8,6	9,7	10,9	12,6	13,8	14,6	14,9	15,4	15
UE	0,2	0,4	0,5	1,1	1,5	1,7	2,1	3,3	3,9	4,2	4,4	4,5	4
pays tiers	0,0	0,2	0,2	6,9	7,0	8,0	8,8	9,4	9,9	10,4	10,5	10,9	11
total ressources	220	334	368	394	416	429	447	460	473	486	497	504	502
utilisations internes	19	40	63	85	104	124	142	160	178	197	216	235	235
incorporation ¹	4	11	20	28	33	39	43	46	50	55	60	65	65
autres ²	3	6	9	12	15	17	20	23	26	29	32	35	35
alimentation humaine	10	20	30	40	50	60	70	80	90	100	110	120	120
utilisations semences	1	3	4	5	7	8	9	10	12	13	14	16	15
exportations	8	21	34	45	59	79	89	102	123	148	196	209	209
UE	8	19	30	41	52	62	71	82	102	121	138	150	150
pays tiers	0	3	4	4	7	17	18	20	22	27	58	59	59
total utilisations	27	61	97	130	163	203	231	262	301	345	412	444	444
stock fin mois	193	273	271	264	252	225	216	198	172	141	84	58	58

Sources: FranceAgriMer, Douanes, Huileries de France

1. les chiffres d'incorporation sont issus de l'exploitation de l'état 13

2. y.c. les achats directs des éleveurs

POIS

Cumul des utilisations / cumul des ressources

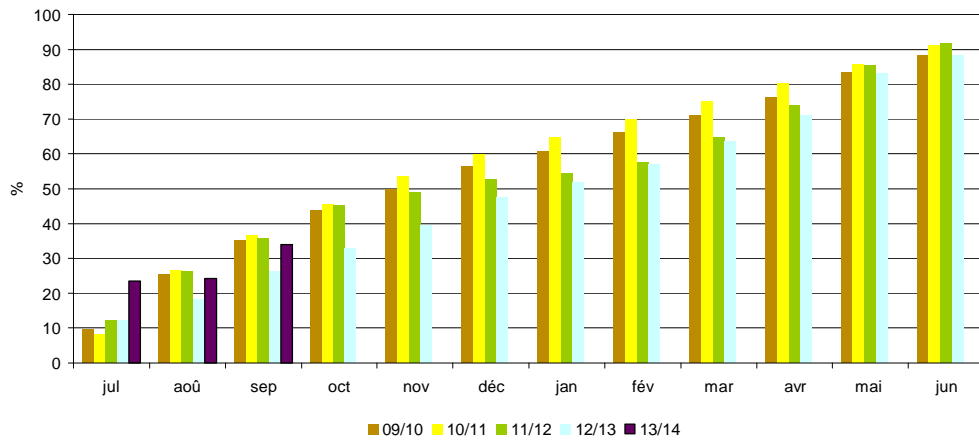

Utilisations mensuelles cumulées

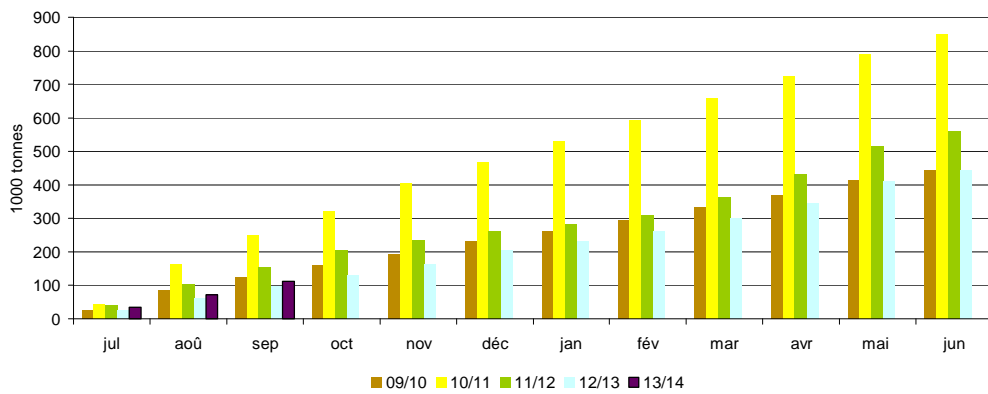

Exportations mensuelles

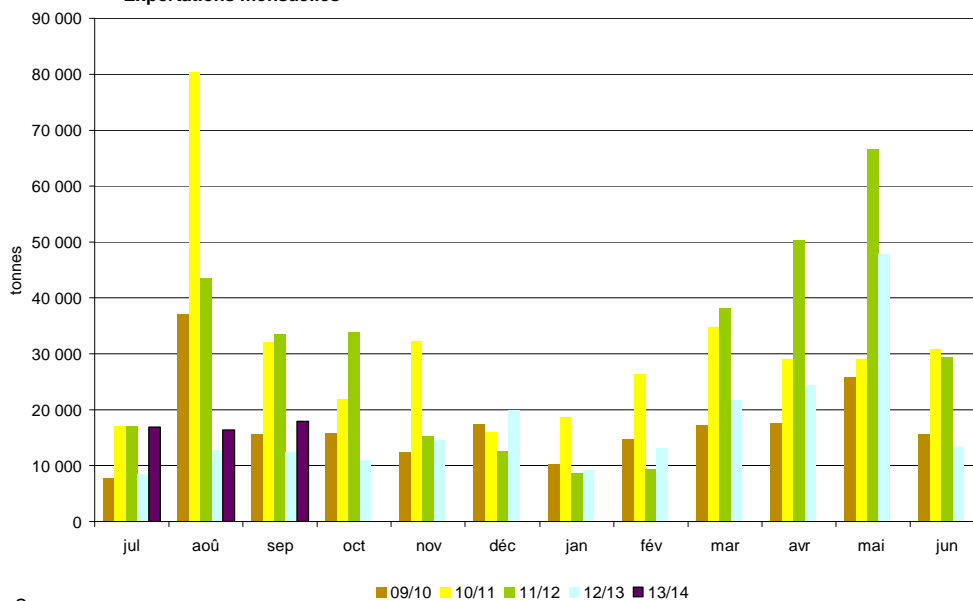

Sources: FranceAgriMer, Douanes, UNIP

Bilan Féverole des dernières campagnes

Bilan prévisionnel féverole

1000 tonnes	2013-14 Prévisionnel (réunion bilan du 24/09/2013)	2012-13 Provisoire	2011-12 Semi définitif	2010-11	2009-10	2008-09	2007-08	2006-07	Evolution 2013-14 / 2012-13
RESSOURCES									
Surfaces (1000 ha)	67	60	92	150	87	61	53	78	12%
Rendement (t/ha)	4,03	4,53	3,77	3,19	5,01	5,21	4,53	3,72	-11%
Production (1000 t)	271	274	347	479	436	318	240	290	-1%
dont non commercialisée	46	45	78	78	51	38	47	52	
report non collecté	46	38	78	78	51	38	47	52	
RESSOURCES pour le Marché									
stock de report	15	25	45	41	18	10	40	41	-40%
collecte	225	229	269	401	385	280	193	238	-2%
dont semences	7	7	7	11	9	6	8	8	
importations	10	12	6	4	2	3	7	6	
UE	9	11	5	4	1	2	7	6	
pays tiers	1	1	1	0	0	1	0	0	
TOTAL DES RESSOURCES	250	266	320	446	405	293	240	285	-6%
UTILISATIONS									
Transformations	42	31	34	97	95	58	24	54	35%
incorporation ¹	20	9	12	21	34	12	7	20	
autres ²	5	5	5	58	43	31	5	9	
alimentation humaine	10	10	10	10	8	7	6	13	
utilisation semences	7	7	7	8	10	8	6	12	
exportations	180	220	261	307	277	217	206	191	-18%
UE	20	22	29	34	19	18	25	49	
pays tiers	160	198	232	272	258	199	181	142	
TOTAL DES UTILISATIONS	222	251	295	403	372	275	230	245	-12%
STOCKS au 30 juin ³									
dont stock collecteurs	28	15	25	45	41	18	10	40	87%
dont stock FAB			21	45	41	18	10	40	
dont stock Tritrateurs									

Sources : Estimations FranceAgriMer - Commission bilans et Douanes - GNIS

1. Chiffres issus des déclarations des FAB - état 13

2. Y compris achats directs des éleveurs auprès des collecteurs

3. UE 28 depuis la récolte 2013

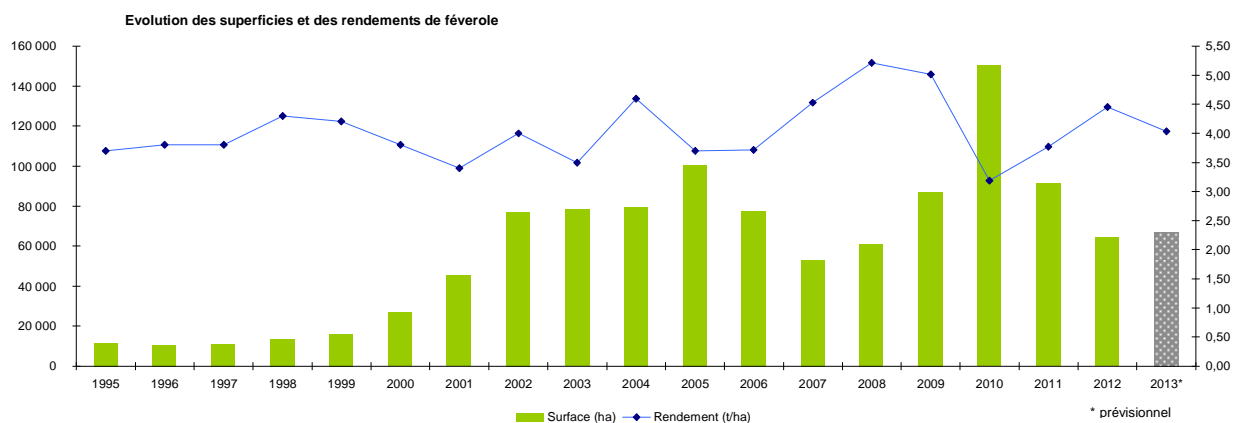

Sources : SSP - MAAF

Bilan Féverole pour la campagne 2013/14

Situation mensuelle féverole

Campagne 2013/14

1000 tonnes	juil-13	août-13	sept-13	oct-13	nov-13	déc-13	janv-14	févr-14	mars-14	avr-14	mai-14	juin-14
stock	15	8	72	97								
collecte mensuelle (y.c.semences)	2	70	58	17								
ajustement statistique												
importations	0,6	0,3	0,5									
UE	0,5	0,3	0,4									
pays tiers	0,0	0,1	0,1									
total ressources	18	78	130									
utilisations internes	2	3	3									
incorporation ¹	0,4	0,7	0,7									
autres	0,4	0,4	0,4									
alimentation humaine	0,8	0,8	0,8									
utilisation semences	0,6	0,6	0,6									
exportations	8	3	31									
UE	0,4	0,2	1,7									
pays tiers	7,3	3,2	29,0									
total utilisations	10	6	33									
stock fin mois	8	72	97									

Sources: FranceAgriMer, Douanes

1. les chiffres d'incorporation sont issus de l'exploitation de l'état 13

Situation mensuelle cumulée féverole

Campagne 2013/14

1000 tonnes	juil-13	août-13	sept-13	oct-13	nov-13	déc-13	janv-14	févr-14	mars-14	avr-14	mai-14	juin-14	Prévisionnel septembre 2013 (au 24/09/2013)
stock	15	15	15	15									15
collecte mensuelle (y.c.semences)	2	72	130	146									225
ajustement statistique		0											
importations	1	1	1	1									10
UE	0,5	0,8	1,2	1,2									9
pays tiers	0,0	0,1	0,2	0,2									1
total ressources	18	88	146	163									250
utilisations internes	2	5	7	7									42
incorporation ¹	0,4	1,2	1,9	1,9									20
autres	0,4	0,8	1,2										5
alimentation humaine	0,8	1,6	2,4										10
utilisation semences	0,6	1,2	1,8										7
exportations	8	11	42										180
UE	0	1	2										20
pays tiers	7	11	40										160
total utilisations	10	6	33										222
stock fin mois	8	72	97										28

Sources: FranceAgriMer, Douanes

1. les chiffres d'incorporation sont issus de l'exploitation de l'état 13

Situation mensuelle cumulée féverole

Campagne 2012/13

1000 tonnes	juil-12	août-12	sept-12	oct-12	nov-12	déc-12	janv-13	févr-13	mars-13	avr-13	mai-13	juin-13	Provisoire septembre 2013 (au 24/09/2013)
stock	25	25	25	25	25	25	25	25	25	25	25	25	25
collecte mensuelle (y.c.semences)	3	94	165	184	195	201	209	216	222	226	229	230	229
ajustement statistique													
importations	0	1	1	1	4	4	7	7	7	7	8	12	12
UE	0,3	0,5	0,6	0,8	3,7	3,8	6,2	6,3	6,6	6,9	7,3	10,9	11
pays tiers	0,1	0,2	0,3	0,3	0,4	0,4	0,5	0,5	0,6	0,6	0,6	0,7	1
total ressources	28	120	191	210	224	230	240	248	254	258	262	267	266
utilisations internes	3	5	8	11	13	16	19	21	24	26	29	31	31
incorporation ¹	0,8	1,6	2,5	3,5	4,4	5,4	6,3	6,9	7,7	8,4	9,0	9,5	9
autres	0,4	0,8	1,2	1,6	2,0	2,4	2,8	3,2	3,6	4,0	4,4	4,8	5
alimentation humaine	0,8	1,6	2,4	3,2	4,0	4,8	5,6	6,4	7,2	8,0	8,8	9,6	10
utilisation semences	0,6	1,2	1,8	2,4	3,0	3,6	4,2	4,8	5,4	6,0	6,6	7,2	7
exportations	18	28	61	95	114	131	150	170	179	188	197	220	220
UE	3	4	7	9	10	12	14	16	17	18	19	22	22
pays tiers	14	24	53	86	104	119	136	155	162	170	178	198	198
total utilisations	20	13	36	37	22	20	22	22	11	12	12	25	251
stock fin mois	8	87	122	104	96	83	71	56	51	43	35	15	15

Sources: FranceAgriMer, Douanes

1. les chiffres d'incorporation sont issus de l'exploitation de l'état 13

Triturations campagnes 2005/06 à 2013/14

Triturations graines de colza

tonne	13/14	% réal.	12/13	% réal.	11/12	% réal.	10/11	% réal.	09/10	% réal.	08/09	% réal.	07/08	% réal.	06/07	% réal.	05/06	% réal.
juillet	135 000	4%	188 000	5%	206 172	6%	245 576	6%	211 079	6%	183 605	5%	128 573	5%	140 080	6%	75 864	3%
août	306 000	12%	369 000	14%	323 336	15%	317 468	15%	265 148	13%	228 745	12%	128 537	10%	92 862	11%	184 244	11%
septembre	406 000	20%	362 000	23%	329 407	24%	346 626	24%	350 043	22%	325 189	21%	204 403	18%	170 267	19%	182 939	19%
octobre			363 000	32%	264 441	32%	361 775	33%	350 946	32%	304 730	30%	221 309	26%	212 662	29%	214 872	28%
novembre			398 000	42%	243 379	39%	347 049	42%	382 318	42%	303 845	39%	229 611	35%	202 395	38%	202 811	37%
décembre			368 000	52%	328 137	48%	370 789	52%	320 549	50%	337 692	49%	248 498	44%	200 206	47%	223 325	46%
janvier			355 000	61%	323 000	57%	366 729	61%	354 440	60%	332 431	58%	239 253	53%	186 346	56%	221 286	56%
février			310 000	68%	314 000	66%	288 067	69%	299 572	68%	280 123	66%	239 817	62%	206 926	65%	188 651	64%
mars			382 000	78%	306 000	75%	356 551	78%	345 769	77%	307 886	75%	274 476	73%	207 542	75%	229 640	74%
avril			342 000	87%	353 000	85%	310 766	86%	322 157	86%	291 786	83%	217 701	81%	178 301	83%	211 893	83%
mai			352 000	96%	339 000	94%	304 842	94%	303 173	94%	305 888	92%	252 970	91%	192 586	92%	223 465	92%
juin			178 000	100%	202 000	100%	236 388	100%	230 694	100%	269 097	100%	249 188	100%	166 498	100%	183 123	100%
stim. hors adhérents HDF ²	720 000		720 000		708 000		650 000		485 000		250 000		150 000		180 000		40 000	
total	4 250 000		4 687 000		4 239 872		4 502 626		4 220 888		3 721 017		2 784 336		2 336 671		2 382 113	
cumul juillet/juin ¹	847 000		3 967 000		3 531 872		3 852 626		3 735 888		3 471 017		2 634 336		2 156 671		2 342 113	
rythme mensuel			330 583		294 323		321 052		311 324		289 251		219 528		179 723		195 176	

Triturations graines de tournesol

tonne	13/14	% réal.	12/13	% réal.	11/12	% réal.	10/11	% réal.	09/10	% réal.	08/09	% réal.	07/08	% réal.	06/07	% réal.	05/06	% réal.
juillet	97 000	7%	65 000	6%	54 832	4%	91 091	7%	81 952	6%	71 479	6%	73 115	7%	62 880	6%	56 331	6%
août	61 000	11%	49 000	10%	51 941	7%	58 705	11%	82 215	12%	34 570	9%	60 774	13%	53 767	11%	31 568	10%
septembre	51 000	14%	71 000	17%	104 374	14%	61 468	15%	79 571	18%	54 018	14%	30 469	16%	39 114	15%	54 443	16%
octobre			110 000	27%	147 767	24%	117 149	24%	113 306	27%	124 656	24%	88 964	25%	97 504	25%	102 065	27%
novembre			80 000	35%	194 000	38%	129 152	34%	118 346	35%	102 494	33%	85 713	34%	96 994	34%	79 004	36%
décembre			112 000	45%	146 000	47%	111 134	42%	114 991	44%	97 853	41%	90 484	43%	99 984	44%	83 419	45%
janvier			110 000	56%	178 000	60%	126 269	51%	120 686	53%	101 308	50%	95 816	52%	105 311	55%	79 770	54%
février			76 000	63%	109 000	67%	139 322	62%	120 286	62%	100 484	58%	92 596	62%	87 674	63%	82 706	64%
mars			71 000	70%	142 000	77%	132 203	71%	110 126	70%	112 315	67%	102 337	72%	86 467	72%	71 775	72%
avril			96 000		119 000	85%	132 576	81%	128 835	80%	128 238	78%	95 509	81%	109 368	83%	90 359	82%
mai			101 000		106 000	92%	135 227	91%	117 844	88%	133 290	90%	84 629	90%	79 304	90%	77 772	90%
juin			125 000		117 000	100%	115 696	100%	107 373	96%	123 398	100%	103 914	100%	97 472	100%	85 840	100%
stim. hors adhérents HDF ²	36 000		36 000		31 000		50 000		50 000		50 000		20 000				5 000	
total	1 500 000		1 102 000		1 500 914		1 399 992		1 345 531		1 234 103		1 024 320		1 015 839		900 052	
¹ 101 698																		
cumul juillet/juin ¹	209 000		1 066 000		1 469 914		1 349 992		1 295 531		1 184 103		1 004 320		1 015 839		895 052	
rythme mensuel			88 833		122 493		112 499		107 961		98 675		83 693		84 653		74 588	

Source: Huileries de France

1. Adhérents Huileries de France seulement

2. Petites unités de trituration non inscrites à Huileries de France

Triturations de colza

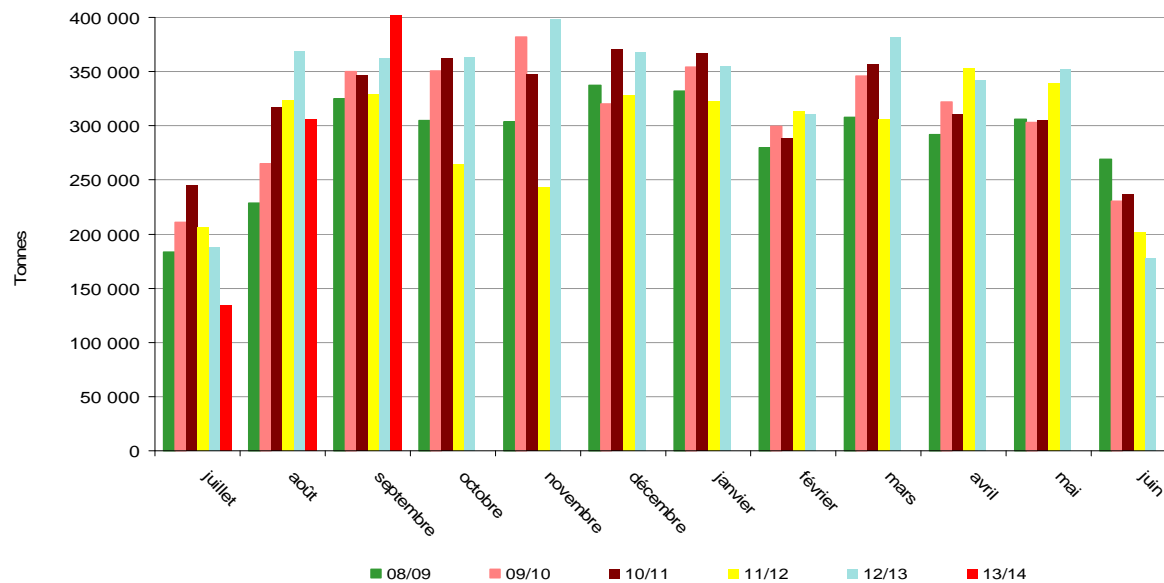

Triturations de tournesol

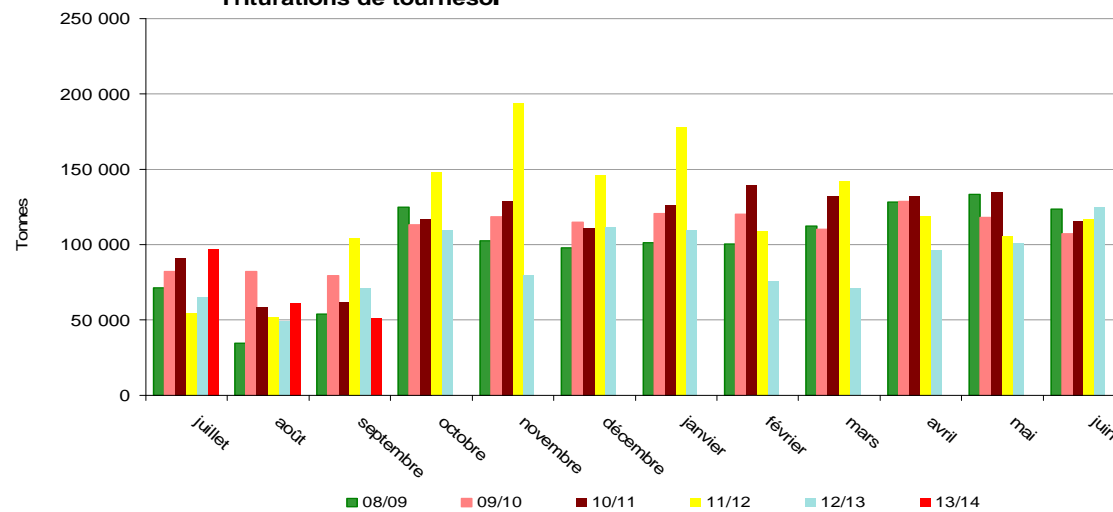

Source: Huileries de France

Triturations campagnes 2005/06 à 2013/14

Triturations graines de soja

tonne	13/14	% réal.	12/13	% réal.	11/12	% réal.	10/11	% réal.	09/10	% réal.	08/09	% réal.	07/08	% réal.	06/07	% réal.	05/06	% réal.
juillet	59 298	9%	51 000	8%	73 704	12%	34 330	7%	54 297	11%	13 637	3%	24 140	9%	0	0%	59 920	20%
août	44 000	16%	16 000	12%	61 039	21%	0	7%	51 709	22%	24 247	8%	20 051	17%	10 988	3%	26 042	29%
septembre	0	16%	59 000	22%	59 238	31%	38 229	16%	24 733	27%	27 097	13%	14 868	23%	30 658	12%	34 810	41%
octobre			51 000	30%	20 583	34%	27 297	22%	952	27%	11 886	16%	15 796	29%	24 042	19%	13 055	45%
novembre			58 000	40%	57 805	43%	44 631	31%	2 349	28%	27 262	22%	28 025	40%	29 816	28%	24 778	54%
décembre			60 000	51%	59 065	52%	46 005	41%	59 157	40%	51 967	32%	29 481	52%	39 826	40%	18 648	60%
janvier			55 000	60%	27 330	57%	56 041	53%	60 231	52%	44 563	42%	22 167	60%	22 962	46%	13 682	65%
février			55 000	70%	50 330	65%	59 179	66%	50 689	63%	55 116	53%	15 674	66%	16 099	51%	25 160	73%
mars			37 000	76%	60 330	74%	58 112	79%	48 411	73%	54 398	64%	17 540	73%	36 714	62%	26 930	82%
avril			58 000	86%	52 330	83%	0	79%	59 381	85%	62 492	77%	28 771	84%	38 959	73%	18 897	89%
mai			25 000	90%	53 330	91%	37 281	87%	40 566	93%	62 526	90%	31 327	97%	39 436	85%	21 649	96%
juin			57 000	100%	57 330	100%	60 499	100%	31 832	100%	46 711	100%	8 756	100%	52 473	100%	12 086	100%
TOTAL	540 000		582 000		632 414		461 604		484 307		481 902		256 596		341 973		295 657	
cumul juillet/juin¹	103 298		582 000		632 414		461 604		484 307		481 902		256 596		341 973		295 657	
rythme mensuel	34 433		48 500		52 701		38 467		40 359		40 159		21 383		28 498		24 638	

Trituration totale

tonne	13/14	% réal.	12/13	% réal.	11/12	% réal.	10/11	% réal.	09/10	% réal.	08/09	% réal.	07/08	% réal.	06/07	% réal.	05/06	% réal.
juillet	291 298	5%	304 000	5%	334 708	6%	370 997	6%	347 328	6%	268 721	5%	225 828	6%	202 960	5%	192 115	5%
août	411 000	13%	434 000	13%	436 316	14%	376 173	13%	399 072	12%	287 562	11%	209 362	11%	157 617	10%	241 854	12%
septembre	457 000	16%	492 000	22%	493 019	22%	446 323	21%	454 347	20%	406 304	19%	249 740	18%	240 039	17%	272 192	20%
octobre			524 000	31%	432 791	30%	506 221	29%	465 204	27%	441 272	27%	326 069	26%	334 208	27%	329 992	29%
novembre			536 000	41%	495 184	39%	520 832	39%	503 013	35%	433 601	36%	343 349	35%	329 205	36%	306 593	38%
décembre			540 000	50%	533 202	48%	527 928	48%	494 697	43%	487 512	45%	368 463	44%	340 016	46%	325 392	47%
janvier			520 000	60%	528 330	58%	549 039	57%	535 357	52%	478 303	55%	357 236	53%	314 619	55%	314 738	56%
février			441 000	68%	473 330	66%	486 568	66%	470 547	60%	435 724	63%	348 087	62%	310 699	63%	296 517	65%
mars			490 000	76%	508 330	75%	546 866	75%	504 306	68%	474 599	72%	394 353	72%	330 723	73%	328 345	74%
avril			496 000	85%	524 330	84%	443 342	83%	510 373	76%	482 516	82%	341 981	81%	326 628	82%	321 149	83%
mai			478 000	94%	498 330	93%	477 350	91%	461 583	84%	501 704	91%	368 926	91%	311 326	91%	322 886	92%
juin			360 000	100%	376 330	100%	412 583	98%	369 899	90%	439 206	100%	361 858	100%	316 443	100%	281 049	100%
Estim. hors adhérents HDR	756 000		756 000		739 000		600 000		535 000		300 000		170 000		180 000		45 000	
TOTAL	6 290 000		6 371 000		6 373 200		6 364 222		6 129 307		5 437 022		4 065 252		3 694 483		3 577 822	
cumul juillet/juin¹	1 159 298		5 615 000		5 634 200		5 664 222		5 515 726		5 137 024		3 895 252		3 514 483		3 532 822	
rythme mensuel	386 433		467 917		469 517		472 019		459 644		428 085		324 604		292 874		294 402	

Source: Huileries de France

1. Adhérents Huileries de France seulement

Source : Huileries de France

Triturations de soja

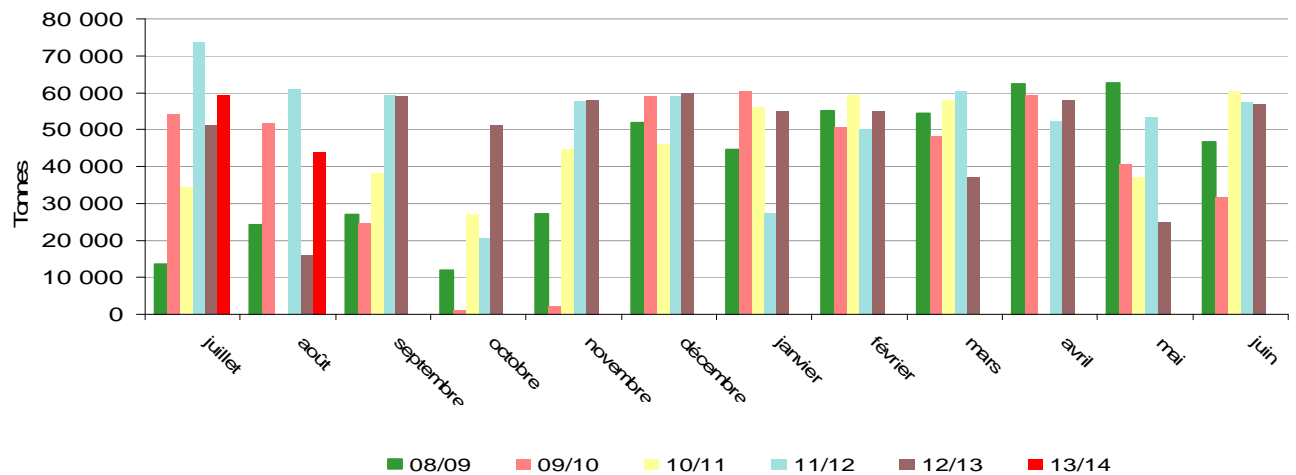

Source : Huileries de France

Trituration tous oléagineux

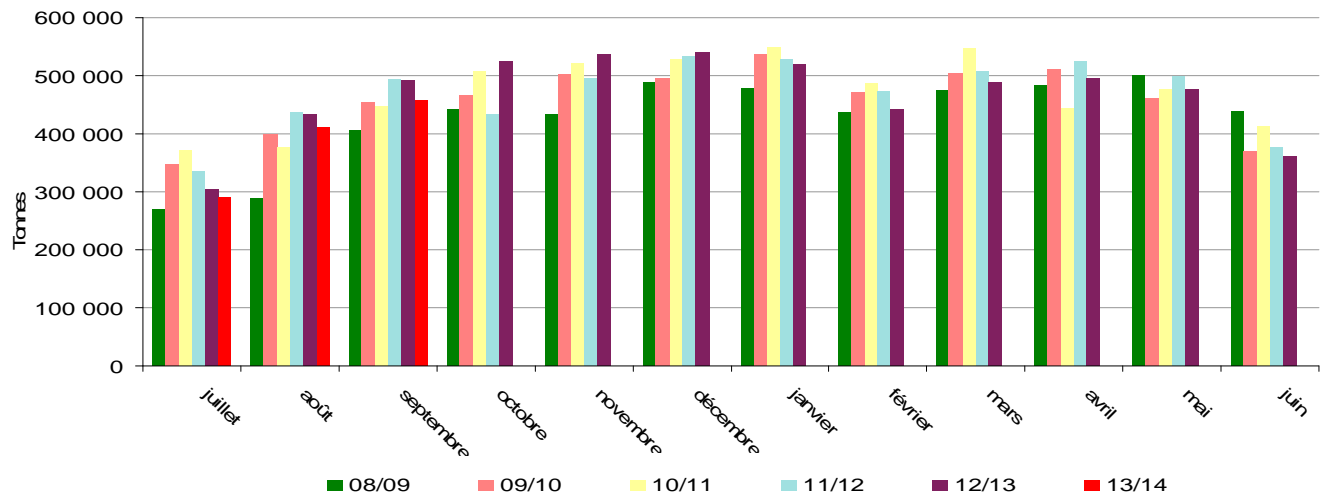

Source : Huileries de France

Incorporations et stocks des fabricants d'aliments du bétail

Campagne 2012/13

tonne	Colza		Féverole		Pois		Soja		Tournesol	
	Incorporation	Stock	Incorporation	Stock	Incorporation	Stock	Incorporation	Stock	Incorporation	Stock
juil-12	2474	9 066	814	573	4 300	2 857	5 791	1 652	557	666
août-12	5691	8 535	801	551	7 107	3 343	4 319	1 802	537	572
sept-12	5139	8 796	904	429	9 088	4 264	3 832	1 760	484	435
oct-12	4901	7 417	965	428	7 564	4 216	4 723	1 543	472	390
nov-12	3553	6 521	917	442	4 911	3 976	4 409	2 541	521	199
déc-12	4190	5 115	960	354	5 735	4 130	3 866	2 471	637	220
janv-13	4637	3 626	905	322	4 230	4 167	4 454	3 514	579	542
févr-13	2461	3 395	646	314	3 452	3 267	3 714	3 084	574	536
mars-13	2 387	2 974	756	219	3 880	3 004	3 370	2 621	693	405
avr-13	2 380	2 655	697	275	4 770	2 559	3 081	3 160	519	254
mai-13	2 294	2 568	615	229	5 196	2 783	2 641	3 062	572	292
juin-13	2 305	2 361	497	223	4 535	2 670	1 834	3 560	434	392
Total 12/13	42 411		9 476		64 768		46 034		6 579	
cumul au 30/6/2012	62 426	1 492	11 849	648	66 279	2 819	63 448	3 219	12 821	836

Campagne 2013/14

tonne	Colza		Féverole		Pois		Soja		Tournesol	
	Incorporation	Stock	Incorporation	Stock	Incorporation	Stock	Incorporation	Stock	Incorporation	Stock
juil-13	3417	4 707	428	601	4 083	1 893	1 945	2 904	545	281
août-13	5930	5 272	742	579	5 980	2 287	1 904	2 622	433	269
sept-13	5613	4 055	729	704	7 717	2 646	2 063	2 305	749	402
oct-13	6786	3 480	846	549	13 174	3 931	3 006	2 818	957	515
nov-13										
déc-13										
janv-14										
févr-14										
mars-14										
avr-14										
mai-14										
juin-14										
Total 13/14	21 745		2 746		30 954		8 917		2 685	
cumul au 30/6/2013	42 411	2 361	9 476	223	64 768	2 670	46 034	3 560	6 579	392

Source : Etat 13 - activité des fabricants d'aliments du bétail

Comparaison des incorporations cumulées de graines de soja

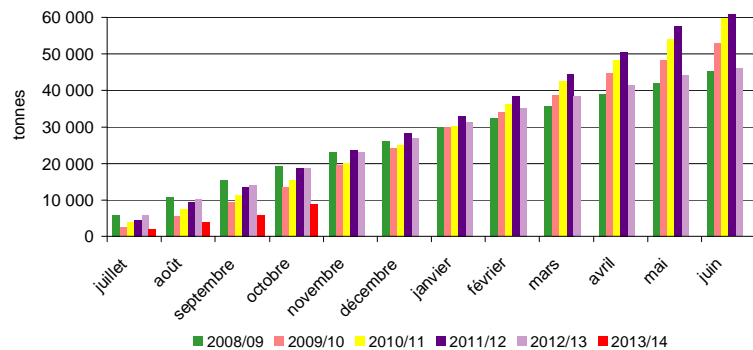

Comparaison des incorporations cumulées de pois

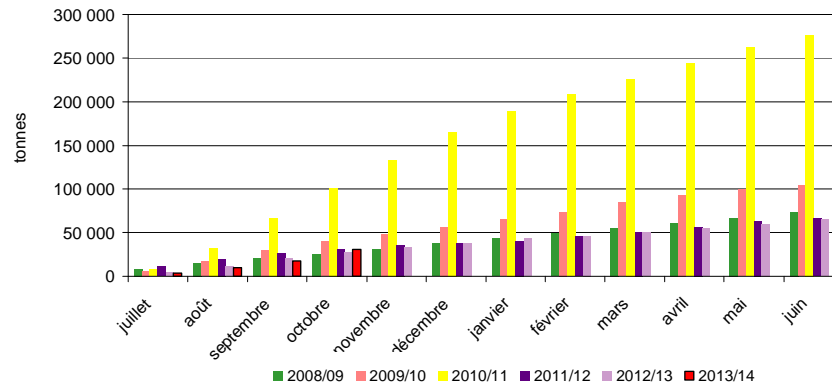

Evolution mensuelle des incorporations en oléagineux par les FAB

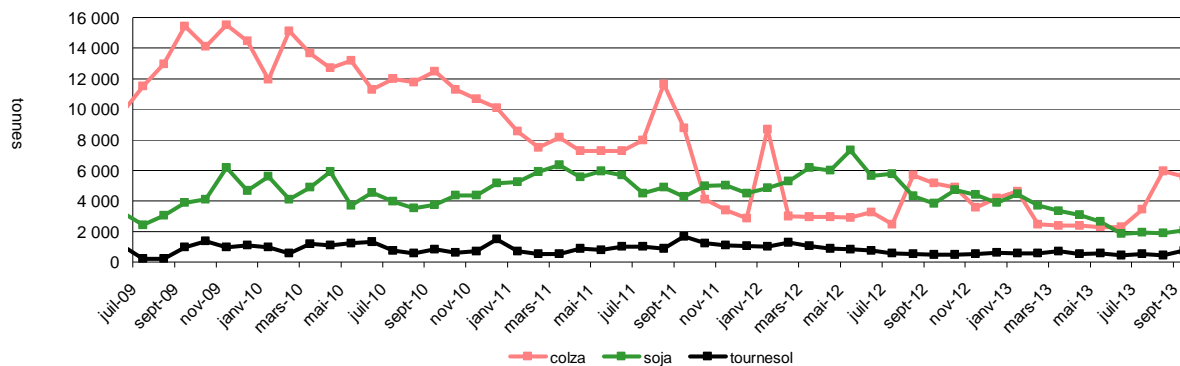

Evolution mensuelle des incorporations et des stocks de pois par les FAB

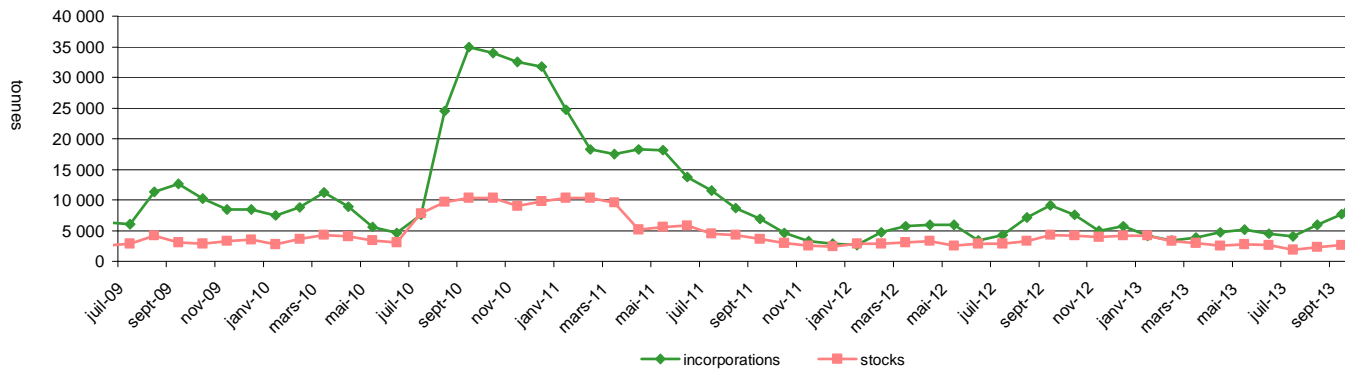

Source: FranceAgriMer

Bilan mensuel tourteaux de colza

Situation mensuelle colza - campagne 2013/14

tonne	juil-13	août-13	sept-13	oct-13	nov-13	déc-13	janv-14	févr-14	mars-14	avr-14	mai-14	juin-14
stocks début mois	75 780	26 804	47 024									
fabrication française (estimation)	105 300	197 640	251 640									
total import	20 728	65 001	73 598									
import UE	20 700	65 001	73 585									
import pays tiers	28	0	13									
total ressources	201 808	289 444	372 262									
total export	15 451	20 273	27 837									
consommation (estimation)	159 554	222 148	244 655									
total utilisations	175 005	242 421	272 492									
stocks fin de mois	26 804	47 024	99 770									

Sources : Huileries de France, Douanes, FranceAgriMer

Situation mensuelle cumulée colza - campagne 2013/14

tonne	juil-13	août-13	sept-13	oct-13	nov-13	déc-13	janv-14	févr-14	mars-14	avr-14	mai-14	juin-14
stocks début mois	75 780	75 780	75 780									
fabrication française	105 300	302 940	554 580									
total import	20 728	85 729	159 327									
import UE	20 700	85 701	159 286									
import pays tiers	28	28	41									
total ressources	201 808	464 449	789 687									
total export	15 451	35 724	63 561									
consommation	159 554	381 702	626 356									
total utilisations	175 005	417 425	689 917									
stocks fin de mois	26 804	47 024	99 770									

Sources : Huileries de France, Douanes, FranceAgriMer

Consommation cumulée de tourteau de colza

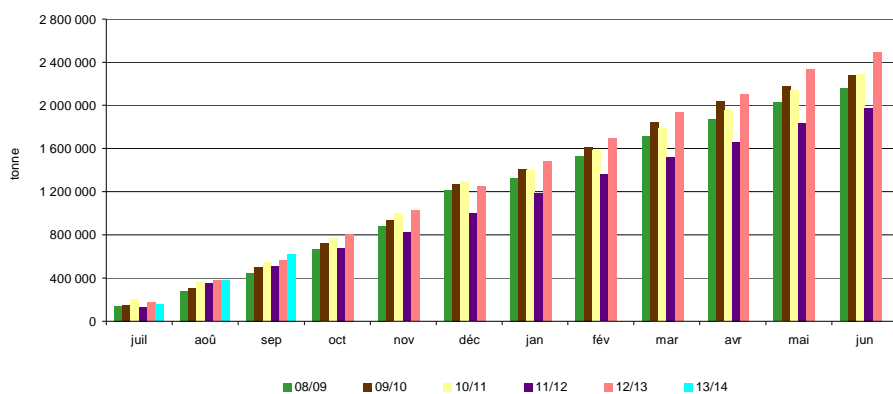

Sources : Huileries de France, FranceAgriMer

Bilan mensuel tourteaux de tournesol

Situation mensuelle tournesol - campagne 2013/14

tonne	juil-13	août-13	sept-13	oct-13	nov-13	déc-13	janv-14	févr-14	mars-14	avr-14	mai-14	juin-14
stocks début mois	71 548	40 591	18 401									
fabrication française (estimation)	53 000	33 920	23 320									
total import	35 113	10 575	22 769									
import UE	9 282	9 655	10 859									
import pays tiers	25 831	920	11 909									
total ressources	159 661	85 086	64 490									
total export	9 853	8 977	8 139									
consommation (estimation)	109 217	57 708	44 796									
total utilisations	119 070	66 685	52 935									
stocks fin de mois	40 591	18 401	11 554									

sources : Huileries de France, Douanes, FranceAgriMer

Situation mensuelle cumulée tournesol - campagne 2013/14

tonne	juil-13	août-13	sept-13	oct-13	nov-13	déc-13	janv-14	févr-14	mars-14	avr-14	mai-14	juin-14
stocks début mois	71 548	71 548	71 548									
fabrication française	53 000	86 920	110 240									
total import	35 113	45 688	68 456									
import UE	9 282	18 937	29 796									
import pays tiers	25 831	26 751	38 660									
total ressources	159 661	204 156	250 245									
total export	9 853	18 830	26 969									
consommation	109 217	166 925	211 721									
total utilisations	119 070	185 755	238 690									
stocks fin de mois	40 591	18 401	11 554									

sources : Huileries de France, Douanes, FranceAgriMer

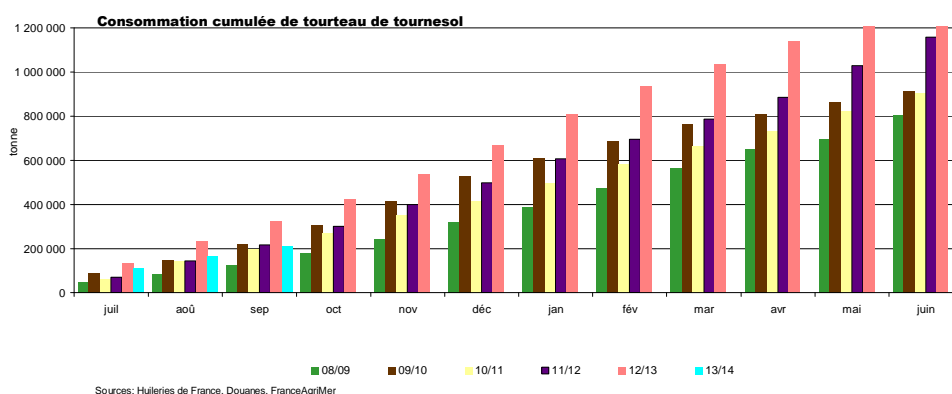

Bilan mensuel tourteaux de soja

Situation mensuelle soja - campagne 2013/14

tonne	juil-13	août-13	sept-13	oct-13	nov-13	déc-13	janv-14	févr-14	mars-14	avr-14	mai-14	juin-14
stocks début mois	19 759	6 951	9 858									
fabrication française (estimation)	47 438	35 200	0									
total import	176 847	285 294	324 384									
import UE	53 687	44 425	50 926									
import pays tiers	123 161	240 869	273 458									
total ressources	244 044	327 445	334 241									
total export	35 831	4 535	4 782									
consommation (estimation)	201 262	313 053	317 389									
total utilisations	237 092	317 588	322 171									
stocks fin de mois	6 951	9 858	12 071									

Sources : Huileries de France, Douanes, FranceAgriMer

Situation mensuelle cumulée soja - campagne 2013/14

tonne	juil-13	août-13	sept-13	oct-13	déc-13	déc-13	janv-14	févr-14	mars-14	avr-14	mai-14	juin-14
stocks début mois	19 759	19 759	19 759									
fabrication française	47 438	82 638	82 638									
total import	176 847	462 141	786 524									
import UE	53 687	98 112	149 038									
import pays tiers	123 161	364 029	637 487									
total ressources	244 044	564 538	888 921									
total export	35 831	40 365	45 147									
consommation	201 262	514 315	831 704									
total utilisations	237 092	554 680	876 851									
stocks fin de mois	6 951	9 858	12 071									

sources : Huileries de France, Douanes, FranceAgriMer

consommation cumulée de tourteau de soja

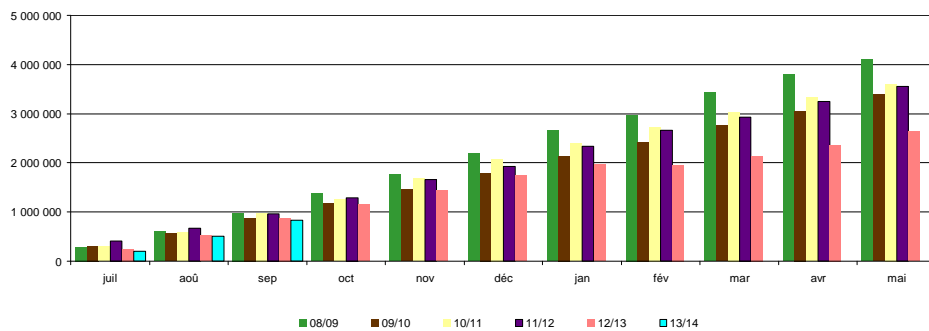

Sources : Huileries de France, Douanes, FranceAgriMer

sources : Huileries de France, Douanes, FranceAgriMer

Bilan mensuel tourteaux d'arachide

Situation mensuelle arachide - campagne 2013/14

tonne	juil-13	août-13	sept-13	oct-13	nov-13	déc-13	janv-14	févr-14	mars-14	avr-14	mai-14	juin-14
stocks début mois	0	0	0									
fabrication française	0	0	0									
total import	510	2531	835									
import UE	537	490	670									
import pays tiers	.	2040	165									
total ressources	510	2531	835									
total export												
consommation	510	2531	835									
total utilisations	510	2531	835									
stocks fin de mois	0	0	0									

sources : Hulleries de France, Douanes, FranceAgriMer

Situation mensuelle cumulée arachide - campagne 2013/14

tonne	juil-13	août-13	sept-13	oct-13	nov-13	déc-13	janv-14	févr-14	mars-14	avr-14	mai-14	juin-14
stocks début mois	0	0	0									
fabrication française	0	0	0									
total import	510	3041	3 876									
import UE	368	859	1528									
import pays tiers	0	2040	2205									
total ressources	510	3041	3 876									
total export	0	0	0									
consommation	510	3041	3 876									
total utilisations	510	3041	3 876									
stocks fin de mois	0	0	0									

sources : Hulleries de France, Douanes, FranceAgriMer

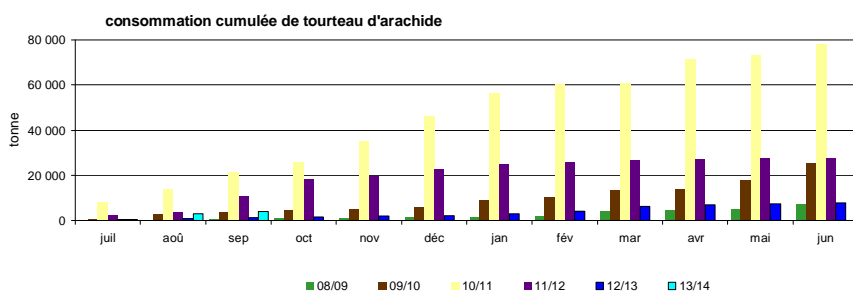

Sources: Hulleries de France, Douanes, FranceAgriMer

Bilan mensuel tourteaux de lin

Situation mensuelle lin - campagne 2013/14

tonne	juil-13	août-13	sept-13	oct-13	nov-13	déc-13	janv-14	févr-14	mars-14	avr-14	mai-14	juin-14
stocks début mois	0	0	0									
fabrication française	0	0	0									
total import	6 739	6 860	9 111									
import UE	6 658	6 776	9 082									
import pays tiers	81	85	29									
total ressources	6 739	6 860	9 111									
total export	11	3	30									
consommation	6 728	6 857	9 081									
total utilisations	6 739	6 860	9 111									
stocks fin de mois	0	0	0									

Sources : Huileries de France, Douanes, FranceAgrimer

Situation mensuelle cumulée lin - campagne 2013/14

tonne	juil-13	août-13	sept-13	oct-13	nov-13	déc-13	janv-14	févr-14	mars-14	avr-14	mai-14	juin-14
stocks début mois	0	0	0									
fabrication française	0	0	0									
total import	6 739	13 600	22 710									
import UE	6 658	13 434	22 516									
import pays tiers	81	166	195									
total ressources	6 739	13 600	22 710									
total export	11	14	44									
consommation	6 728	13 585	22 666									
total utilisations	6 739	13 600	22 710									
stocks fin de mois	0	0	0									

Sources : Huileries de France, Douanes, FranceAgrimer

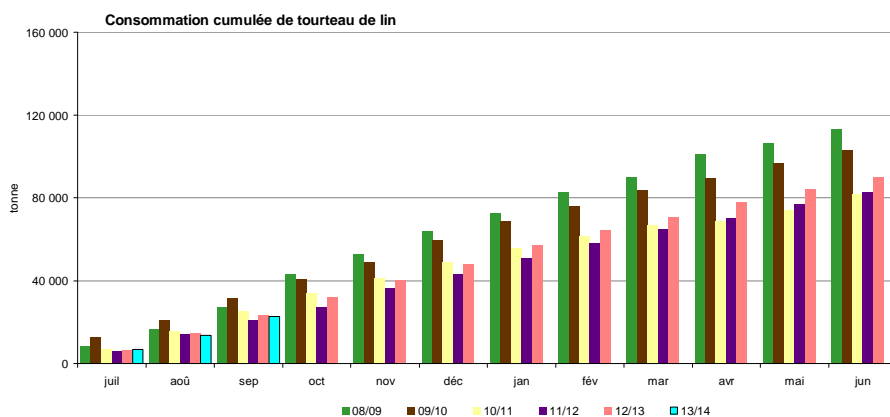

Sources : Huileries de France, Douanes, FranceAgrimer

Exports/Imports

Graines, tourteaux et huiles au 30 septembre 2013

Marché des oléo-protéagineux
Décembre 2013

Graines de colza

Campagne 2013/14

exportations : Graines de colza (volume : en tonnes)

Sources : Douanes françaises

	juillet	août	septembre	octobre	novembre	decembre	janvier	février	mars	avril	mai	juin	Cumul année N	Cumul année N-1
PAYS-BAS	25 475,7	5 376,3	300,0	31 152,0	38 843,1
ALLEMAGNE	32 829,2	68 155,7	62 316,3	163 301,2	239 077,8
ITALIE	17,7	77,8	20,7	116,2	102,5
ROYAUME-UNI	2 875,0	13 215,8	0,2	16 091,0	11 821,2
IRLANDE	10,6	1,8	12,4	17,8
DANEMARK	390,8	82,6	0,0	473,4	329,4
GRÈCE	10,8	3,5	14,3	16,8
PORTUGAL	51,9	51,9	.
ESPAGNE	40,6	206,6	99,0	346,2	508,9
BELGIQUE	13 829,3	45 063,4	13 173,3	72 066,0	101 128,3
LUXEMBOURG	122,7	1 531,5	86,9	1 741,1	2 221,5
SUÈDE	36,5	7,2	42,7	62,7
AUTRICHE	267,7	61,8	0,9	330,4	160,5
ESTONIE	9,1	9,1	6,1
LETTONIE	35,2	20,8	56,0	49,6
LITUANIE	6,0	10,3	16,3	59,0
POLOGNE	396,1	207,0	2,0	605,1	894,2
RÉPUBLIQUE TCHÈQUE	242,7	81,8	13,4	337,9	235,5
SLOVAQUIE	36,8	15,9	52,7	21,0
HONGRIE	321,7	253,7	1,4	576,8	697,3
ROUMANIE	493,2	637,3	2,2	1 132,7	926,7
BULGARIE	184,4	109,5	3,1	297,0	412,8
SLOVÉNIE	1,4	10,5	0,7	12,6	15,5
CROATIE	9,5	6,2	9,7	25,4	36,9
UE à 28	77 693,6	135 137,0	76 029,8	288 860,4	397 645,1

	juillet	août	septembre	octobre	novembre	decembre	janvier	février	mars	avril	mai	juin	Cumul année N	Cumul année N-1
SUISSE	362,2	198,9	508,8	1 069,9	568,1
TURQUIE	.	24,5	40,1	64,6	21,5
UKRAINE	70,5	4,8	0,1	75,4	79,8
BELARUS	34,5	0,2	34,7	54,8
MOLDOVA	0,0	9,1	9,1	.
RUSSIE	54,0	0,3	54,3	125,4
KAZAKHSTAN	.	0,0	0,0	.
SERBIE	.	13,5	13,5	15,0
MAROC	0,2
ÉTATS-UNIS D'AMÉRIQUE	.	11,1	2,3	13,4	6,0
CANADA	0,9
MEXIQUE	.	73 461,7	73 461,7	.
ARGENTINE	4,3
IRAN	0,0
TAÏWAN	0,0
Pays tiers	521,2	73 724,1	551,3	74 796,6	876,0
Total	78 214,8	208 861,1	76 581,1	363 657,0	398 521,1

Graines de colza

Campagne 2013/14

importations : Graines de colza (volume : en tonnes)

Sources : Douanes françaises

	juillet	août	septembre	octobre	novembre	decembre	janvier	février	mars	avril	mai	juin	Cumul année N	Cumul année N-1
PAYS-BAS	.	1,7	88,6	90,3	368,1
ALLEMAGNE	98,2	904,8	1 798,6	2 801,6	8 199,1
ITALIE	351,6	49,3	99,5	500,4	440,0
ROYAUME-UNI	202,9	1 718,1	17,9	1 938,9	2 669,4
DANEMARK	.	35,4	35,4	.
ESPAGNE	9 508,7	5 336,4	15 878,9	30 724,0	8 298,0
BELGIQUE	345,3	1 648,8	1 069,0	3 063,1	4 687,1
LUXEMBOURG	119,4	4 275,3	346,9	4 741,6	7 497,3
LETTONIE	.	.	29 401,8	29 401,8	.
LITUANIE	.	0,1	27 500,0	27 500,1	.
POLOGNE	.	24,9	24,9	20,0
RÉPUBLIQUE TCHÈQUE	14,9	14,9	10,9
HONGRIE	15,0	.	73,0	88,0	0,5
ROUMANIE	32 868,3	32 868,3	.
BULGARIE	40 070,8	37 000,0	26 483,9	103 554,7	24 620,4
CROATIE	.	.	251,0	251,0	4 457,1
UE à 28	83 595,1	50 994,8	103 009,1	237 599,0	61 267,9

	juillet	août	septembre	octobre	novembre	decembre	janvier	février	mars	avril	mai	juin	Cumul année N	Cumul année N-1
SUISSE	.	11,6	11,6	8,6
UKRAINE	.	38 353,4	82 375,1	120 728,5	38 410,3
MOLDOVA	.	6 024,0	6 024,0	.
RUSSIE	7,0
SERBIE	906,7
ÉTATS-UNIS D'AMÉRIQUE	.	.	0,0	0,0	.
CANADA	0,0	0,0	0,0	0,2
CHILI	0,0	0,0	0,0	0,0	.
ARGENTINE	.	0,3	27,9	28,2	.
AUSTRALIE	.	.	38 948,4	38 948,4	60 580,5
Pays tiers	0,0	44 389,3	121 351,4	165 740,7	99 913,3
Total	83 595,1	95 384,1	224 360,5	403 339,7	161 181,2

Graines de tournesol

Campagne 2013/14

exportations : Graines de tournesol (volume : en tonnes)

Sources : Douanes françaises

	juillet	août	septembre	octobre	novembre	decembre	janvier	février	mars	avril	mai	juin	Cumul année N	Cumul année N-1
PAYS-BAS	830,5	871,6	2 320,0	4 022,1	210,4
ALLEMAGNE	3 753,2	4 174,0	2 143,3	10 070,5	7 427,4
ITALIE	155,7	0,0	500,8	656,5	0,2
ROYAUME-UNI	585,7	287,1	449,3	1 322,1	2 250,0
IRLANDE	0,2
DANEMARK	21,6	21,6	22,6
GRÈCE	9,4	.	4,0	13,4	2,5
PORTUGAL	49,3	22,8	48,7	120,8	138,2
ESPAGNE	21 904,7	16 578,6	13 564,7	52 048,0	33 920,4
BELGIQUE	578,7	2 296,2	687,9	3 562,8	4 523,7
LUXEMBOURG	0,0	0,4	10,4	10,8	1,6
SUÈDE	0,1
AUTRICHE	8,1
ESTONIE	.	0,0	0,0	.
LITUANIE	0,0	0,0	.
POLOGNE	2,7	0,6	1,5	4,8	3,1
RÉPUBLIQUE TCHÈQUE	0,1
ROUMANIE	0,1	.	0,0	0,1	11,7
BULGARIE	.	1,9	1,9	0,9
SLOVÉNIE	.	.	0,0	0,0	0,1
UE à 28	27 891,6	24 233,2	19 730,6	71 855,4	48 521,3

	juillet	août	septembre	octobre	novembre	decembre	janvier	février	mars	avril	mai	juin	Cumul année N	Cumul année N-1
SUISSE	0,6	.	47,5	48,1	0,0
TURQUIE	.	.	0,0	0,0	.
UKRAINE	.	0,0	0,0	.
OUZBEKISTAN	.	0,0	0,0	.
MAROC	3,2	3,2	.
TUNISIE	3,0	3,0	0,4
BURKINA FASO	.	.	0,0	0,0	0,7
NIGER	0,0	.	0,0	0,0	.
SÉNÉGAL	33,4	15,7	8,2	57,3	0,1
CÔTE D'IVOIRE	0,1
BÉNIN	0,1	0,1	.
CAMEROUN	0,0	.	0,0	0,0	.
GABON	0,0	0,0	0,0	0,0	0,0
OUGANDA	0,4
MAYOTTE	13,1
AFRIQUE DU SUD	.	.	0,6	0,6	.
CANADA	0,0
ANTIGUA ET BARBUDA	0,0
CHILI	.	12,2	3,7	15,9	19,4
ARGENTINE	1,3	0,0	8,7	10,0	34,0
LIBAN	0,3	.	0,1	0,4	0,1
IRAN	0,1
ARABIE SAOUDITE	.	0,5	0,5	.
ÉMIRATS ARABES UNIS	.	.	0,8	0,8	1,3
INDE	.	.	0,0	0,0	.
NOUVELLE-ZÉLANDE	.	.	0,1	0,1	.
Pays tiers	41,9	28,4	69,7	140,0	69,7
Total	27 933,5	24 261,6	19 800,3	71 995,4	48 591,0

Graines de tournesol

Campagne 2013/14

importations : Graines de tournesol (volume : en tonnes)

Sources : Douanes françaises

	juillet	août	septembre	octobre	novembre	decembre	janvier	février	mars	avril	mai	juin	Cumul année N	Cumul année N-1
PAYS-BAS	94,3	12,6	39,9	146,8	93,4
ALLEMAGNE	458,0	240,4	360,7	1 059,1	731,0
ITALIE	0,8	23,6	266,7	291,1	138,9
ROYAUME-UNI	.	46,8	52,9	99,7	77,4
ESPAGNE	560,3	818,7	1 324,7	2 703,7	1 036,7
BELGIQUE	17,2	18,1	58,0	93,3	192,1
LUXEMBOURG	2,2	.	9,8	12,0	0,1
AUTRICHE	1,4	1,4	2,1
MALTE	46,5	46,5	23,3
POLOGNE	.	.	16,5	16,5	.
SLOVAQUIE	.	.	0,8	0,8	0,6
HONGRIE	4,4	2,6	104,7	111,7	298,2
ROUMANIE	15 058,7	8 492,4	18 236,1	41 787,2	25 045,4
BULGARIE	181,6	251,0	48 684,3	49 116,9	10 856,1
CROATIE	0,0
UE à 28	16 425,4	9 906,2	69 155,1	95 486,7	38 495,3

	juillet	août	septembre	octobre	novembre	decembre	janvier	février	mars	avril	mai	juin	Cumul année N	Cumul année N-1
SUISSE	0,2
TURQUIE	95,0	6,3	7,1	108,4	35,1
UKRAINE	18,4	.	0,0	18,4	3 054,8
MOLDOVA	5,3	5,3	.
RUSSIE	.	.	0,0	0,0	226,0
SERBIE	0,8	0,2	1,0	.
AFRIQUE DU SUD	0,0
ÉTATS-UNIS D'AMÉRIQUE	28,6	28,5	69,7	126,8	57,0
PÉROU	0,1	0,1	.
CHILI	1 023,5	920,2	505,7	2 449,4	585,7
ARGENTINE	437,3	119,4	0,7	557,4	456,0
IRAN	0,3	0,3	.
ISRAËL	1,3	1,6	2,9	1,4
CHINE	50,1	20,5	8,8	79,4	50,6
Pays tiers	1 660,7	1 096,7	592,0	3 349,4	4 466,8
Total	18 086,1	11 002,9	69 747,1	98 836,1	42 962,1

Graines de soja

Campagne 2013/14

exportations : Fèves de soja (volume : en tonnes)

Sources : Douanes françaises

	juillet	août	septembre	octobre	novembre	decembre	janvier	février	mars	avril	mai	juin	Cumul année N	Cumul année N-1
PAYS-BAS	0,2	0,3	0,6	1,1	0,8
ALLEMAGNE	79,2	401,1	1,8	482,1	172,7
ITALIE	121,5	161,1	26,9	309,5	128,4
DANEMARK	.	0,0	0,0	.
GRÈCE	1,9	0,2	1,9	4,0	.
PORTUGAL	0,0	49,1	49,1	0,0
ESPAGNE	693,8	384,0	445,0	1 522,8	2 742,9
BELGIQUE	1,3	0,8	1,0	3,1	426,6
LUXEMBOURG	0,0	0,0	0,0	0,0	0,1
FINLANDE	.	1,5	1,5	.
AUTRICHE	.	102,4	53,0	155,4	155,6
ESTONIE	.	19,9	19,9	.
LITUANIE	.	.	0,0	0,0	.
POLOGNE	3,8	4,5	3,0	11,3	9,1
ROUMANIE	.	0,0	0,0	0,0
BULGARIE	0,0	.	0,0	0,0	0,0
SLOVÉNIE	0,0	0,0	.
UE à 28	901,7	1 124,9	533,2	2 559,8	3 636,2

	juillet	août	septembre	octobre	novembre	decembre	janvier	février	mars	avril	mai	juin	Cumul année N	Cumul année N-1
SUISSE	54,1	98,8	229,4	382,3	366,9
TURQUIE	0,0
NIGER	.	0,4	0,4	.
SÉNÉGAL	.	0,0	0,0	0,0
GHANA	.	.	0,1	0,1	.
CAMEROUN	.	.	0,0	0,0	.
GABON	0,3
ÉTATS-UNIS D'AMÉRIQUE	.	0,0	0,0	0,1
NICARAGUA	0,0
LIBAN	0,3	.	0,2	0,5	0,3
ARABIE SAOUDITE	.	0,4	0,3	0,7	.
CHINE	.	.	0,7	0,7	.
JAPON	.	0,4	0,4	.
AUSTRALIE	.	0,6	0,0	0,6	470,9
NOUVELLE-ZÉLANDE	.	.	0,0	0,0	770,0
Pays tiers	54,4	100,6	230,7	385,7	1 608,5
Total	956,1	1 225,5	763,9	2 945,5	5 244,7

Graines de soja

Campagne 2013/14

importations : Fèves de soja (volume : en tonnes)

Sources : Douanes françaises

	juillet	août	septembre	octobre	novembre	decembre	janvier	février	mars	avril	mai	juin	Cumul année N	Cumul année N-1
PAYS-BAS	115,6	60,6	87,6	263,8	291,5
ALLEMAGNE	0,8	29,4	0,9	31,1	53,0
ITALIE	56,1	57,7	79,3	193,1	1 422,6
ROYAUME-UNI	4,9	.	2,9	7,8	45,3
ESPAGNE	252,0	159,3	194,7	606,0	809,1
BELGIQUE	1 251,0	1 444,3	1 484,4	4 179,7	6 458,2
LUXEMBOURG	.	27,3	27,3	.
AUTRICHE	144,3	55,0	49,0	248,3	91,1
HONGRIE	.	.	3,0	3,0	.
CROATIE	1,0	1,0	.
UE à 28	1 825,7	1 833,6	1 901,8	5 561,1	9 170,8

	juillet	août	septembre	octobre	novembre	decembre	janvier	février	mars	avril	mai	juin	Cumul année N	Cumul année N-1
SUISSE	.	1,2	1,2	1,2
TURQUIE	.	.	0,3	0,3	.
TOGO	.	635,2	635,2	.
MAURICE	0,0
ÉTATS-UNIS D'AMÉRIQUE	.	.	0,0	0,0	.
CANADA	80,9	20,4	80,3	181,6	223,3
BRÉSIL	35 555,2	8 045,4	43 600,6	149 027,2
PARAGUAY	47 077,0	47 077,0	.
INDE	1 865,2	636,9	1 326,1	3 828,2	151,7
THAÏLANDE	0,3
VIÊT-NAM	0,1	0,1	.
CHINE	54,1	31,3	21,1	106,5	24,0
JAPON	0,3	.	0,5	0,8	2,3
Pays tiers	84 632,8	9 370,4	1 428,3	95 431,5	149 430,0
Total	86 458,5	11 204,0	3 330,1	100 992,6	158 600,8

Graines de lin

Campagne 2013/14

exportations : Graines de lin (volume : en tonnes)

Sources : Douanes françaises

	juillet	août	septembre	octobre	novembre	decembre	janvier	février	mars	avril	mai	juin	Cumul année N	Cumul année N-1
PAYS-BAS	206,3	179,1	120,0	505,4	252,0
ALLEMAGNE	13,4	0,1	1,8	15,3	24,7
ITALIE	10,0	1,4	0,6	12,0	3,3
ROYAUME-UNI	0,2	0,2	0,3	0,7	1,1
IRLANDE	.	.	1,0	1,0	.
DANEMARK	0,8
GRÈCE	1,5	1,5	1,5	4,5	11,4
PORTUGAL	3,1	19,5	18,6	41,2	67,7
ESPAGNE	4,3	32,7	88,4	125,4	169,5
BELGIQUE	382,8	83,0	66,4	532,2	479,3
LUXEMBOURG	0,1	0,3	0,3	0,7	0,3
SUÈDE	.	.	0,1	0,1	.
FINLANDE	.	.	0,5	0,5	0,5
AUTRICHE	0,1
ESTONIE	.	0,1	0,1	.
LETTONIE	1,0
LITUANIE	0,0	0,0	0,0
POLOGNE	0,1	0,0	0,2	0,3	5,8
RÉPUBLIQUE TCHÈQUE	.	0,1	0,1	0,1
HONGRIE	0,1	0,1	0,1	0,3	0,2
ROUMANIE	.	.	0,1	0,1	0,1
BULGARIE	2,4	1,8	1,2	5,4	0,4
UE à 28	624,3	319,9	301,1	1 245,3	1 018,3

	juillet	août	septembre	octobre	novembre	decembre	janvier	février	mars	avril	mai	juin	Cumul année N	Cumul année N-1
SUISSE	130,5	76,3	184,2	391,0	190,1
MAROC	0,1	0,1	.
TUNISIE	6,0	.	2,5	8,5	.
CÔTE D'IVOIRE	0,1
BÉNIN	0,3	0,3	.
LIBAN	0,4	.	0,8	1,2	0,4
ARABIE SAOUDITE	.	0,2	0,5	0,7	.
ÉMIRATS ARABES UNIS	.	.	1,5	1,5	0,7
INDE	0,0
HONG-KONG	0,0
Pays tiers	137,3	76,5	189,5	403,3	191,3
Total	761,6	396,4	490,6	1 648,6	1 209,6

Graines de lin

Campagne 2013/14

importations : Graines de lin (volume : en tonnes)

Sources : Douanes françaises

	juillet	août	septembre	octobre	novembre	decembre	janvier	février	mars	avril	mai	juin	Cumul année N	Cumul année N-1
PAYS-BAS	2,5	1,6	29,4	33,5	105,7
ALLEMAGNE	109,3	70,4	58,9	238,6	356,1
ITALIE	10,9	6,4	11,2	28,5	62,3
ROYAUME-UNI	273,5	108,2	1 122,1	1 503,8	2 958,7
GRÈCE	0,0	.	0,0	0,0	.
ESPAGNE	1,9	.	2,0	3,9	2,0
BELGIQUE	687,3	484,4	685,2	1 856,9	1 626,4
LUXEMBOURG	0,4
SUÈDE	1 602,5
AUTRICHE	.	.	5,1	5,1	3,8
HONGRIE	2,8	.	1,5	4,3	1,5
ROUMANIE	1,5	1,5	.
UE à 28	1 089,7	671,0	1 915,4	3 676,1	6 719,4

	juillet	août	septembre	octobre	novembre	decembre	janvier	février	mars	avril	mai	juin	Cumul année N	Cumul année N-1
SUISSE	19,8	19,8	25,0
TURQUIE	.	6,0	6,0	.
UKRAINE	30,0	30,0	37,5
RUSSIE	0,5	0,4	29,4	30,3	1 268,9
KAZAKHSTAN	.	2,0	42,0	44,0	13,5
MAROC	.	.	0,2	0,2	.
TUNISIE	1,4	.	1,7	3,1	2,7
ÉTATS-UNIS D'AMÉRIQUE	.	0,8	0,8	.
CANADA	890,2	85,0	537,4	1 512,6	11,5
ARGENTINE	3,3	11,0	13,8	28,1	28,1
ARABIE SAOUDITE	0,0
CHINE	69,8	5,5	8,5	83,8	2,9
Pays tiers	1 015,0	110,7	633,0	1 758,7	1 390,1
Total	2 104,7	781,7	2 548,4	5 434,8	8 109,5

Pois

Campagne 2013/14

exportations : Pois (volume : en tonnes)

Sources : Douanes françaises

	juillet	août	septembre	octobre	novembre	decembre	janvier	février	mars	avril	mai	juin	Cumul année N	Cumul année N-1
PAYS-BAS	588,9	735,2	1 092,7	2 416,8	5 113,4
ALLEMAGNE	221,1	374,4	405,9	1 001,4	1 581,7
ITALIE	420,6	372,9	1 590,4	2 383,9	4 312,5
ROYAUME-UNI	3 308,4	1 478,7	7,7	4 794,8	509,1
IRLANDE	0,5	0,5	0,1
DANEMARK	.	1 650,0	1 650,0	.
GRÈCE	11,0
PORTUGAL	0,9	80,9	27,3	109,1	405,5
ESPAGNE	804,8	722,8	758,2	2 285,8	4 161,5
BELGIQUE	6 296,6	6 833,7	6 666,2	19 796,5	14 010,0
LUXEMBOURG	1,6	0,6	1,9	4,1	16,0
SUÈDE	3,5
MALTE	.	.	1,0	1,0	0,5
LETTONIE	4,2
LITUANIE	.	0,2	0,2	.
POLOGNE	9,4	0,8	1,9	12,1	9,1
RÉPUBLIQUE TCHÈQUE	.	0,2	0,2	0,4
HONGRIE	.	23,0	21,6	44,6	.
ROUMANIE	10,0
SLOVÉNIE	0,1	0,0	0,0	0,1	0,0
UE à 28	11 652,9	12 273,4	10 574,8	34 501,1	30 148,5

	juillet	août	septembre	octobre	novembre	decembre	janvier	février	mars	avril	mai	juin	Cumul année N	Cumul année N-1
NORVÈGE	3 300,0	3 057,1	3 300,0	9 657,1	.
SUISSE	1 878,3	207,5	297,2	2 383,0	238,5
RUSSIE	0,1
SERBIE	.	0,1	0,1	.
MAROC	46,0	569,7	472,0	1 087,7	821,0
ALGÉRIE	54,0
TUNISIE	18,0	18,0	73,8	109,8	407,8
ÉGYPTE	.	208,0	3 240,4	3 448,4	1 956,7
SÉNÉGAL	0,1
KENYA	24,0
MADAGASCAR	.	0,4	0,4	.
AFRIQUE DU SUD	.	.	2,7	2,7	.
SAINT-PIERRE ET MIQUELON	.	0,1	0,1	.
ÉQUATEUR	.	6,0	6,0	.
PÉROU	0,7
CHILI	.	2,2	2,2	0,0
ARGENTINE	8,0
LIBAN	.	.	1,8	1,8	.
SINGAPOUR	.	.	0,0	0,0	.
NOUVELLE-ZÉLANDE	0,0
Pays tiers	5 242,3	4 069,1	7 387,9	16 699,3	3 510,9
Total	16 895,2	16 342,5	17 962,7	51 200,4	33 659,4

Pois

Campagne 2013/14

importations : Pois (volume : en tonnes)

Sources : Douanes françaises

	juillet	août	septembre	octobre	novembre	decembre	janvier	février	mars	avril	mai	juin	Cumul année N	Cumul année N-1
PAYS-BAS	125,5	72,9	0,4	198,8	8,0
ALLEMAGNE	3,4	3,2	4,9	11,5	40,9
ITALIE	12,5	46,4	29,1	88,0	243,2
ROYAUME-UNI	9,9	0,0	40,5	50,4	32,9
PORTUGAL	0,4
ESPAGNE	29,8	53,9	26,9	110,6	12,6
BELGIQUE	371,7	64,9	60,5	497,1	25,4
AUTRICHE	.	0,9	0,9	0,6
ESTONIE	0,1	.	0,0	0,1	0,1
RÉPUBLIQUE TCHÈQUE	48,0	.	12,0	60,0	10,0
HONGRIE	.	0,1	136,1	136,2	124,5
UE à 28	600,9	242,3	310,4	1 153,6	498,6

	juillet	août	septembre	octobre	novembre	decembre	janvier	février	mars	avril	mai	juin	Cumul année N	Cumul année N-1
TURQUIE	0,8
BURKINA FASO	.	.	0,0	0,0	.
MADAGASCAR	162,8	47,7	93,2	303,7	69,2
MAURICE	0,0	0,0	43,9
ÉTATS-UNIS D'AMÉRIQUE	37,2	7,1	41,4	85,7	28,3
CANADA	26,0	.	8,4	34,4	47,0
INDE	3,6	.	2,6	6,2	0,8
THAÏLANDE	.	1,3	1,3	.
CHINE	0,7
AUSTRALIE	.	24,6	24,6	24,4
NOUVELLE-ZÉLANDE	.	0,0	0,0	0,4
Pays tiers	229,6	80,7	145,6	455,9	215,5
Total	830,5	323,0	456,0	1 609,5	714,1

Fèves et féveroles

Campagne 2013/14

exportations : Fèves, féveroles (volume : en tonnes)

Sources : Douanes françaises

	juillet	août	septembre	octobre	novembre	decembre	janvier	février	mars	avril	mai	juin	Cumul année N	Cumul année N-1
PAYS-BAS	0,0	0,0	148,5	148,5	210,9
ALLEMAGNE	0,1	0,1	0,0	0,2	0,3
ITALIE	101,2	159,0	880,2	1 140,4	1 027,7
ROYAUME-UNI	0,0	0,0	0,0	3 905,0
DANEMARK	0,6	0,6	0,3	1,5	0,8
GRÈCE	0,0
PORTUGAL	.	.	0,0	0,0	.
ESPAGNE	62,3	25,5	504,8	592,6	482,3
BELGIQUE	229,7	31,7	115,3	376,7	1 775,1
LUXEMBOURG	1,1	0,0	1,4	2,5	4,0
AUTRICHE	0,3	0,0	0,1	0,4	0,4
SLOVÉNIE	0,0	0,1	0,0	0,1	0,0
UE à 28	395,3	217,0	1 650,6	2 262,9	7 406,5

	juillet	août	septembre	octobre	novembre	decembre	janvier	février	mars	avril	mai	juin	Cumul année N	Cumul année N-1
NORVÈGE	2 500,1	2 722,8	5 222,9	10 128,0
SUISSE	0,1	0,5	0,6	2,9
ÉGYPTE	4 817,0	518,4	28 980,3	34 315,7	43 313,8
ARGENTINE	4,0
LIBAN	.	.	2,9	2,9	.
Pays tiers	7 317,2	3 241,7	28 983,2	39 542,1	53 448,7
Total	7 712,5	3 458,7	30 633,8	41 805,0	60 855,2

Fèves et féveroles

Campagne 2013/14

importations : Fèves, féveroles (volume : en tonnes)

Sources : Douanes françaises

	juillet	août	septembre	octobre	novembre	decembre	janvier	février	mars	avril	mai	juin	Cumul année N	Cumul année N-1
PAYS-BAS	2,6	1,4	0,5	4,5	35,8
ALLEMAGNE	10,4	.	2,9	13,3	20,5
ITALIE	203,7	78,9	65,7	348,3	416,0
ROYAUME-UNI	329,0	198,1	527,1	24,4
PORTUGAL	.	0,3	0,1	0,4	0,7
ESPAGNE	0,6	.	297,3	297,9	39,4
BELGIQUE	2,5	3,9	35,9	42,3	16,4
UE à 28	548,8	282,6	402,4	1 233,8	553,2

	juillet	août	septembre	octobre	novembre	decembre	janvier	février	mars	avril	mai	juin	Cumul année N	Cumul année N-1
TURQUIE	0,3	0,3	0,8
MAROC	.	36,0	95,0	131,0	176,9
ÉGYPTE	23,2	23,2	40,0
PÉROU	.	20,0	20,0	.
BOLIVIE	.	.	0,7	0,7	81,5
LIBAN	.	0,0	0,0	.
Pays tiers	23,5	56,0	95,7	175,2	299,2
Total	572,3	338,6	498,1	1 409,0	852,4

Tourteaux de colza

Campagne 2013/14

exportations : Tourteaux de graines de colza (volume : en tonnes)

Sources : Douanes françaises

	juillet	août	septembre	octobre	novembre	decembre	janvier	février	mars	avril	mai	juin	Cumul année N	Cumul année N-1
PAYS-BAS	548,8	548,8	54,8
ALLEMAGNE	.	30,1	125,8	155,9	2 110,8
ITALIE	671,1	93,6	96,9	861,6	477,3
IRLANDE	5 710,9	.	3 300,0	9 010,9	11 270,9
ESPAGNE	5 760,0	13 308,2	18 293,7	37 361,9	58 271,4
BELGIQUE	2 072,9	24,7	1,0	2 098,6	363,2
LUXEMBOURG	272,5	53,7	25,1	351,3	509,6
UE à 28	15 036,2	13 510,3	21 842,5	50 389,0	73 058,0

	juillet	août	septembre	octobre	novembre	decembre	janvier	février	mars	avril	mai	juin	Cumul année N	Cumul année N-1
SUISSE	414,3	1 352,4	1 744,7	3 511,4	681,4
MAROC	.	5 410,5	4 250,0	9 660,5	15 908,2
Pays tiers	414,3	6 762,9	5 994,7	13 171,9	16 589,6
Total	15 450,5	20 273,2	27 837,2	63 560,9	89 647,6

Tourteaux de colza

Campagne 2013/14

importations : Tourteaux de graines de colza (volume : en tonnes)

Sources : Douanes françaises

	juillet	août	septembre	octobre	novembre	decembre	janvier	février	mars	avril	mai	juin	Cumul année N	Cumul année N-1
PAYS-BAS	2 265,2	3 869,4	6 135,6	12 270,2	6 480,7
ALLEMAGNE	6 450,2	21 218,5	12 075,0	39 743,7	25 449,3
ITALIE	106,6
ROYAUME-UNI	911,6	7 654,9	5 359,1	13 925,6	11 404,3
ESPAGNE	517,6	265,7	168,9	952,2	4 824,6
BELGIQUE	10 555,8	23 592,5	26 703,9	60 852,2	28 569,8
AUTRICHE	.	.	25,2	25,2	.
POLOGNE	.	3 624,4	15 299,8	18 924,2	3 299,7
HONGRIE	.	1 475,4	1 480,9	2 956,3	.
ROUMANIE	.	3 300,0	6 336,8	9 636,8	.
UE à 28	20 700,4	65 000,8	73 585,2	159 286,4	80 135,0

	juillet	août	septembre	octobre	novembre	decembre	janvier	février	mars	avril	mai	juin	Cumul année N	Cumul année N-1
ALBANIE	.	.	13,1	13,1	12,1
KAZAKHSTAN	27,9	27,9	.
COLOMBIE	0,0	0,0	.
BRÉSIL	1 000,0
CHINE	30,2
Pays tiers	27,9	.	13,1	41,0	1 042,3
Total	20 728,3	65 000,8	73 598,3	159 327,4	81 177,3

Tourteaux de tournesol

Campagne 2013/14

exportations : Tourteaux de graines de tournesol (volume : en tonnes)

Sources : Douanes françaises

	juillet	août	septembre	octobre	novembre	decembre	janvier	février	mars	avril	mai	juin	Cumul année N	Cumul année N-1
PAYS-BAS	.	5 698,6	7 280,5	12 979,1	.
ALLEMAGNE	27,1	28,5	55,6	52,3
ITALIE	749,8	468,9	227,0	1 445,7	1 168,4
ROYAUME-UNI	.	2 497,5	2 497,5	5 800,0
IRLANDE	5 899,3
DANEMARK	3 406,5	3 406,5	.
ESPAGNE	47,1	.	47,4	94,5	11 697,7
BELGIQUE	28,7	28,7	0,1
POLOGNE	.	.	26,9	26,9	.
UE à 28	4 259,2	8 693,5	7 581,8	20 534,5	24 617,8

	juillet	août	septembre	octobre	novembre	decembre	janvier	février	mars	avril	mai	juin	Cumul année N	Cumul année N-1
SUISSE	403,1	283,6	557,2	1 243,9	413,7
MAROC	2 200,0	2 200,0	.
SÉNÉGAL	2 991,0	2 991,0	.
ISRAËL	0,0
Pays tiers	5 594,1	283,6	557,2	6 434,9	413,7
Total	9 853,3	8 977,1	8 139,0	26 969,4	25 031,5

Tourteaux de tournesol

Campagne 2013/14

importations : Tourteaux de graines de tournesol (volume : en tonnes)

Sources : Douanes françaises

	juillet	août	septembre	octobre	novembre	decembre	janvier	février	mars	avril	mai	juin	Cumul année N	Cumul année N-1
PAYS-BAS	753,5	1 042,5	2 988,3	4 784,3	4 294,3
ALLEMAGNE	2 124,7	1 415,3	1 865,9	5 405,9	12 064,4
ITALIE	75,3	75,6	101,4	252,3	584,4
ESPAGNE	1 333,4	1 362,6	2 293,4	4 989,4	20 112,3
BELGIQUE	2 345,5	2 357,0	3 559,3	8 261,8	5 573,0
ROUMANIE	2 649,8	3 401,8	51,0	6 102,6	10 929,8
BULGARIE	3 150,0
UE à 28	9 282,2	9 654,8	10 859,3	29 796,3	56 708,2

	juillet	août	septembre	octobre	novembre	decembre	janvier	février	mars	avril	mai	juin	Cumul année N	Cumul année N-1
SUISSE	206,1
ALBANIE	91,5
UKRAINE	14 580,1	642,3	9 414,4	24 636,8	98 715,6
RUSSIE	.	8,8	2 495,0	2 503,8	32 690,1
ARGENTINE	11 250,6	268,9	11 519,5	10 135,3
Pays tiers	25 830,7	920,0	11 909,4	38 660,1	141 838,6
Total	35 112,9	10 574,8	22 768,7	68 456,4	198 546,8

Tourteaux de soja

Campagne 2013/14

exportations : Tourteaux de soja (volume : en tonnes)

Sources : Douanes françaises

	juillet	août	septembre	octobre	novembre	decembre	janvier	février	mars	avril	mai	juin	Cumul année N	Cumul année N-1
PAYS-BAS	5 330,0	4 200,0	9 530,0	.
ALLEMAGNE	36,3	167,4	199,5	403,2	304,3
ITALIE	3,4	0,6	3,7	7,7	9,3
ROYAUME-UNI	3 800,0	.	3 768,0	7 568,0	.
IRLANDE	12 510,0	12 510,0	.
DANEMARK	1,2	1,2	1,2
GRÈCE	0,2
PORTUGAL	3 749,4	3 749,4	12 050,0
ESPAGNE	79,1	53,1	55,7	187,9	672,4
BELGIQUE	11,1	47,4	583,8	642,3	1 853,0
LUXEMBOURG	0,1	.	0,4	0,5	.
SUÈDE	.	0,0	0,1	0,1	.
POLOGNE	.	.	0,2	0,2	.
ROUMANIE	.	.	0,0	0,0	0,2
UE à 28	25 520,6	4 468,5	4 611,4	34 600,5	14 890,6

	juillet	août	septembre	octobre	novembre	decembre	janvier	février	mars	avril	mai	juin	Cumul année N	Cumul année N-1
SUISSE	.	26,0	51,8	77,8	226,1
TURQUIE	10 190,1	.	118,3	10 308,4	.
CÔTE D'IVOIRE	100,0	100,0	.
CANADA	0,7
SAINTE-LUCIE	20,0	40,0	60,0	.
ARABIE SAOUDITE	.	.	0,2	0,2	.
Pays tiers	10 310,1	66,0	170,3	10 546,4	226,8
Total	35 830,7	4 534,5	4 781,7	45 146,9	15 117,4

Tourteaux de soja

Campagne 2013/14

importations : Tourteaux de soja (volume : en tonnes)

Sources : Douanes françaises

	juillet	août	septembre	octobre	novembre	decembre	janvier	février	mars	avril	mai	juin	Cumul année N	Cumul année N-1
PAYS-BAS	11 519,4	3 718,7	5 277,6	20 515,7	22 232,6
ALLEMAGNE	5 440,9	3 737,6	4 327,0	13 505,5	12 113,2
ITALIE	197,2	175,0	75,3	447,5	1 680,8
ROYAUME-UNI	15,3	15,3	55,7
DANEMARK	96,6	120,7	96,3	313,6	427,1
ESPAGNE	11 633,4	13 493,5	11 508,7	36 635,6	37 249,8
BELGIQUE	21 978,9	23 179,8	26 765,4	71 924,1	68 242,4
LUXEMBOURG	29,3	.	29,3	58,6	57,4
AUTRICHE	0,2	.	0,2	0,4	0,3
POLOGNE	2 775,3	.	2 846,1	5 621,4	.
UE à 28	53 686,5	44 425,3	50 925,9	149 037,7	142 059,3

	juillet	août	septembre	octobre	novembre	decembre	janvier	février	mars	avril	mai	juin	Cumul année N	Cumul année N-1
SUISSE	.	2,8	7,4	10,2	.
ALBANIE	74,5	90,3	47,1	211,9	189,3
ÉTATS-UNIS D'AMÉRIQUE	.	520,5	74,1	594,6	4,0
BRÉSIL	95 652,7	228 244,4	217 729,8	541 626,9	542 182,8
ARGENTINE	18 656,0	1 909,9	50 445,3	71 011,2	82 031,3
INDE	590,5	494,8	359,4	1 444,7	4 630,3
INDONÉSIE	8 084,5	9 403,1	4 500,0	21 987,6	.
CHINE	102,3	202,8	294,5	599,6	.
Pays tiers	123 160,5	240 868,6	273 457,6	637 486,7	629 037,7
Total	176 847,0	285 293,9	324 383,5	786 524,4	771 097,0

Tourteaux d'arachide

Campagne 2013/14

exportations : Tourteaux d'arachide (volume : en tonnes)

Sources : Douanes françaises

	juillet	août	septembre	octobre	novembre	decembre	janvier	février	mars	avril	mai	juin	Cumul année N	Cumul année N-1
ROUMANIE	4,0
UE à 28	4,0

	juillet	août	septembre	octobre	novembre	decembre	janvier	février	mars	avril	mai	juin	Cumul année N	Cumul année N-1
TUNISIE	.	.	0,0	0,0	.
Pays tiers	.	.	0,0	0,0	.
Total	.	.	0,0	0,0	4,0

Campagne 2013/14

importations : Tourteaux d'arachide (volume : en tonnes)

Sources : Douanes françaises

	juillet	août	septembre	octobre	novembre	decembre	janvier	février	mars	avril	mai	juin	Cumul année N	Cumul année N-1
PAYS-BAS	60,3	57,7	119,2	237,2	391,6
ESPAGNE	315,0	289,8	294,0	898,8	27,3
BELGIQUE	161,8	142,7	256,7	561,2	1 061,8
FINLANDE	52,0
UE à 28	537,1	490,2	669,9	1 697,2	1 532,7

	juillet	août	septembre	octobre	novembre	decembre	janvier	février	mars	avril	mai	juin	Cumul année N	Cumul année N-1
SÉNÉGAL	.	2 040,3	164,8	2 205,1	130,2
Pays tiers	.	2 040,3	164,8	2 205,1	130,2
Total	537,1	2 530,5	834,7	3 902,3	1 662,9

Tourteaux de lin

Campagne 2013/14

exportations : Tourteaux de graines de lin (volume : en tonnes)

Sources : Douanes françaises

	juillet	août	septembre	octobre	novembre	decembre	janvier	février	mars	avril	mai	juin	Cumul année N	Cumul année N-1
ESPAGNE	11,2	3,2	4,8	19,2	12,8
BELGIQUE	60,2
UE à 28	11,2	3,2	4,8	19,2	73,0

	juillet	août	septembre	octobre	novembre	decembre	janvier	février	mars	avril	mai	juin	Cumul année N	Cumul année N-1
SUISSE	.	.	24,9	24,9	.
Pays tiers	.	.	24,9	24,9	.
Total	11,2	3,2	29,7	44,1	73,0

Campagne 2013/14

importations : Tourteaux de graines de lin (volume : en tonnes)

Sources : Douanes françaises

	juillet	août	septembre	octobre	novembre	decembre	janvier	février	mars	avril	mai	juin	Cumul année N	Cumul année N-1
PAYS-BAS	85,0
ALLEMAGNE	53,3
ESPAGNE	.	0,8	0,8	76,5
BELGIQUE	6 658,1	6 774,8	9 082,1	22 515,0	23 071,3
UE à 28	6 658,1	6 775,6	9 082,1	22 515,8	23 286,1

	juillet	août	septembre	octobre	novembre	decembre	janvier	février	mars	avril	mai	juin	Cumul année N	Cumul année N-1
KAZAKHSTAN	.	1,0	1,0	.
CANADA	81,3	83,5	164,8	54,1
BRÉSIL	107,0
INDE	.	.	28,8	28,8	.
Pays tiers	81,3	84,5	28,8	194,6	161,1
Total	6 739,4	6 860,1	9 110,9	22 710,4	23 447,2

Tourteaux de palmiste

Campagne 2013/14

importations : Tourteaux de palmiste (volume : en tonnes)

Sources : Douanes françaises

	juillet	août	septembre	octobre	novembre	decembre	janvier	février	mars	avril	mai	juin	Cumul année N	Cumul année N-1
PAYS-BAS	2 845,0	63,0	268,5	3 176,5	637,6
ESPAGNE	234,5	310,4	489,8	1 034,7	26,2
BELGIQUE	311,5	352,8	583,2	1 247,5	1 903,4
LUXEMBOURG	146,6	31,7	91,7	270,0	30,2
UE à 28	3 537,6	757,9	1 433,2	5 728,7	2 597,4

	juillet	août	septembre	octobre	novembre	decembre	janvier	février	mars	avril	mai	juin	Cumul année N	Cumul année N-1
INDONÉSIE	4 510,4	412,8	292,0	5 215,2	9 939,6
MALAYSIA	142,7	110,5	92,3	345,5	235,4
Pays tiers	4 653,1	523,3	384,3	5 560,7	10 175,0
Total	8 190,7	1 281,2	1 817,5	11 289,4	12 772,4

Huile brute de colza

Campagne 2013/14

exportations : Huile brute de colza (volume : en tonnes)

Sources : Douanes françaises

	juillet	août	septembre	octobre	novembre	decembre	janvier	février	mars	avril	mai	juin	Cumul année N	Cumul année N-1
PAYS-BAS	0,0	4 405,9	14 062,3	18 468,2	5 400,2
ALLEMAGNE	525,7	71,2	1 813,4	2 410,3	6 443,7
ITALIE	232,7	205,2	464,8	902,7	11 008,5
ROYAUME-UNI	1 548,6	999,7	1 500,1	4 048,4	2 988,1
DANEMARK	.	0,1	0,4	0,5	0,3
GRÈCE	8,6	8,6	8,1
PORTUGAL	0,1	0,1	0,0
ESPAGNE	1 461,4	1 906,9	1 438,0	4 806,3	6 046,5
BELGIQUE	10 154,5	207,1	20,6	10 382,2	4 483,3
LUXEMBOURG	.	0,1	0,0	0,1	0,0
SUÈDE	.	.	0,1	0,1	0,4
AUTRICHE	.	0,1	0,1	.
POLOGNE	0,3	0,1	0,1	0,5	.
UE à 28	13 931,9	7 796,4	19 299,8	41 028,1	36 379,1

	juillet	août	septembre	octobre	novembre	decembre	janvier	février	mars	avril	mai	juin	Cumul année N	Cumul année N-1
NORVÈGE	.	8 000,2	8 000,2	17 009,4
SUISSE	51,8
TURQUIE	.	10,0	10,0	.
RUSSIE	.	.	0,1	0,1	.
MAROC	.	0,9	0,9	.
MADAGASCAR	0,4
AFRIQUE DU SUD	.	.	18,0	18,0	18,0
ISRAËL	1,6
QATAR	.	0,9	0,9	.
CORÉE DU SUD	1,5	1,5	.
Pays tiers	1,5	8 012,0	18,1	8 031,6	17 081,2
Total	13 933,4	15 808,4	19 317,9	49 059,7	53 460,3

Huile brute de colza

Campagne 2013/14

importations : Huile brute de colza (volume : en tonnes)

Sources : Douanes françaises

	juillet	août	septembre	octobre	novembre	decembre	janvier	février	mars	avril	mai	juin	Cumul année N	Cumul année N-1
PAYS-BAS	.	5 944,4	5 944,4	6 917,8
ALLEMAGNE	155,5	5 133,6	181,7	5 470,8	298,0
ITALIE	8,9	3,5	6,4	18,8	58,8
ROYAUME-UNI	6,0
DANEMARK	.	0,3	24,1	24,4	.
BELGIQUE	285,5	209,9	249,5	744,9	933,4
SUÈDE	.	0,7	0,7	2,1
AUTRICHE	.	0,1	0,1	0,1
UE à 28	449,9	11 292,5	461,7	12 204,1	8 216,2

	juillet	août	septembre	octobre	novembre	decembre	janvier	février	mars	avril	mai	juin	Cumul année N	Cumul année N-1
TURQUIE	49,4
RUSSIE	10 845,4	.	5 320,8	16 166,2	4 981,4
ÉTATS-UNIS D'AMÉRIQUE	0,1	0,1	.
Pays tiers	10 845,5	.	5 320,8	16 166,3	5 030,8
Total	11 295,4	11 292,5	5 782,5	28 370,4	13 247,0

Huile raffinée de colza

Campagne 2013/14

exportations : Huile raffinée de colza (volume : en tonnes)

Sources : Douanes françaises

	juillet	août	septembre	octobre	novembre	decembre	janvier	février	mars	avril	mai	juin	Cumul année N	Cumul année N-1
PAYS-BAS	2,9	25,9	2,9	31,7	19,0
ALLEMAGNE	697,6	819,4	233,3	1 750,3	196,8
ITALIE	79,6	112,8	92,0	284,4	70,7
ROYAUME-UNI	3 628,6	4 103,1	5 325,8	13 057,5	5 816,1
IRLANDE	25,0	55,9	36,1	117,0	101,4
DANEMARK	773,0	488,1	498,2	1 759,3	1 615,2
GRÈCE	0,8	0,8	1,6	0,8
PORTUGAL	52,1	38,9	3 025,8	3 116,8	26,8
ESPAGNE	340,9	460,2	3 374,6	4 175,7	1 145,2
BELGIQUE	241,4	299,1	387,2	927,7	927,5
LUXEMBOURG	0,7	0,5	0,7	1,9	3,0
MALTE	20,3	13,2	27,0	60,5	40,5
LETTONIE	6,1
LITUANIE	4,4
POLOGNE	0,7	0,4	0,7	1,8	0,6
RÉPUBLIQUE TCHÈQUE	0,8	.	0,8	1,6	67,0
SLOVAQUIE	.	0,2	0,2	0,4	.
HONGRIE	5,3	0,1	5,4	11,1
ROUMANIE	1,2	1,0	1,3	3,5	48,1
BULGARIE	0,1
SLOVÉNIE	0,2	0,8	0,0	1,0	0,8
CHYPRE	20,6	18,0	20,6	59,2	52,3
UE à 28	5 891,7	6 438,4	13 027,2	25 357,3	10 153,5

Huile raffinée de colza

Campagne 2013/14

exportations : Huile raffinée de colza (volume : en tonnes)

Sources : Douanes françaises

	juillet	août	septembre	octobre	novembre	decembre	janvier	février	mars	avril	mai	juin	Cumul année N	Cumul année N-1
ISLANDE	22,8	16,7	19,1	58,6	85,9
NORVÈGE	301,2	155,0	200,0	656,2	531,6
SUISSE	25,1	10,1	0,5	35,7	46,1
ANDORRE	25,2
RUSSIE	0,0	0,0	0,2
ANCIENNE RÉPUBLIQUE YOUGOSLAVE DE MACÉDO	1,2	.	1,6	2,8	2,5
TUNISIE	.	23,2	23,2	4,4
MAURITANIE	0,2
MALI	.	0,1	0,1	.
BURKINA FASO	2,8	0,2	3,0	11,2
SÉNÉGAL	0,1
GUINÉE	0,8
CÔTE D'IVOIRE	.	1,8	2,4	4,2	2,7
GHANA	.	0,1	0,1	0,3
TOGO	.	.	0,3	0,3	3,5
BÉNIN	0,2	.	66,8	67,0	9,9
CAMEROUN	0,1	0,2	0,4	0,7	0,3
GUINÉE ÉQUATORIALE	0,2	0,2	0,2
GABON	0,9	9,0	16,6	26,5	2,3
RÉPUBLIQUE DU CONGO	.	0,4	0,4	0,2
RÉPUBLIQUE DÉMOCRATIQUE DU CONGO	0,1
DJIBOUTI	0,2
SEYCHELLES ET DÉPENDANCES	0,0
MADAGASCAR	.	0,3	0,3	0,8
MAURICE	2,7	.	1,8	4,5	0,8
COMORES	0,0	0,0	.
MAYOTTE	0,0
ÉTATS-UNIS D'AMÉRIQUE	100,8	318,0	170,8	589,6	819,5
SAINT-PIERRE ET MIQUELON	0,1	0,1	.
MEXIQUE	.	.	0,3	0,3	.
CUBA	.	0,0	0,0	.
HAÏTI	0,0
RÉPUBLIQUE DOMINICAINE	0,0	0,0	.
LIBAN	63,0	72,8	65,5	201,3	209,4
ARABIE SAOUDITE	4,4	4,4	13,2
KOWEÏT	3,7	3,3	4,3	11,3	9,2
BAHREÏN	11,7	7,9	7,5	27,1	18,0
ÉMIRATS ARABES UNIS	58,1	93,2	29,5	180,8	144,6
INDE	.	40,0	40,0	10,0
VIÊT-NAM	.	.	0,7	0,7	.
MALAYSIA	0,0
CHINE	201,4
JAPON	204,0	204,0	.
HONG-KONG	.	.	210,5	210,5	.
AUSTRALIE	0,2
Pays tiers	803,0	752,3	798,6	2 353,9	2 155,0
Total	6 694,7	7 190,7	13 825,8	27 711,2	12 308,5

Huile raffinée de colza

Campagne 2013/14

importations : Huile raffinée de colza (volume : en tonnes)

Sources : Douanes françaises

	juillet	août	septembre	octobre	novembre	decembre	janvier	février	mars	avril	mai	juin	Cumul année N	Cumul année N-1
PAYS-BAS	1 942,2	1 568,1	31 132,5	34 642,8	847,3
ALLEMAGNE	3 423,8	2 927,4	3 094,5	9 445,7	8 289,2
ITALIE	91,4	100,0	97,7	289,1	174,1
ROYAUME-UNI	1,1	0,5	3 003,2	3 004,8	4,7
DANEMARK	1,3	1,3	1,1
ESPAGNE	84,0	13,3	50,4	147,7	309,8
BELGIQUE	3 202,9	3 084,1	4 712,4	10 999,4	13 319,5
LUXEMBOURG	0,4
SUÈDE	20,3	21,8	33,4	75,5	14,0
ROUMANIE	24,9	.	49,0	73,9	.
UE à 28	8 791,9	7 715,2	42 173,1	58 680,2	22 960,1

	juillet	août	septembre	octobre	novembre	decembre	janvier	février	mars	avril	mai	juin	Cumul année N	Cumul année N-1
SUISSE	78,1	0,1	0,1	78,3	0,1
ÉTATS-UNIS D'AMÉRIQUE	.	0,1	0,1	49,4
CANADA	0,1
ISRAËL	0,1
TAÏWAN	.	.	0,2	0,2	.
Pays tiers	78,1	0,2	0,3	78,6	49,7
Total	8 870,0	7 715,4	42 173,4	58 758,8	23 009,8

Huile brute de tournesol

Campagne 2013/14

exportations : Huile brute de tournesol (volume : en tonnes)

Sources : Douanes françaises

	juillet	août	septembre	octobre	novembre	decembre	janvier	février	mars	avril	mai	juin	Cumul année N	Cumul année N-1
PAYS-BAS	1 181,9	5 145,2	2 278,3	8 605,4	4 022,9
ALLEMAGNE	140,5	139,7	1 069,5	1 349,7	1 480,8
ITALIE	522,9	515,7	331,9	1 370,5	243,2
ROYAUME-UNI	1 726,6	1 503,0	1 046,6	4 276,2	21 705,9
IRLANDE	2,0
DANEMARK	.	0,4	1,1	1,5	2,5
GRÈCE	0,3
PORTUGAL	.	1,8	1,8	0,0
ESPAGNE	775,5	2 997,2	132,4	3 905,1	15 912,1
BELGIQUE	5,8	9,2	808,0	823,0	6 790,8
LUXEMBOURG	2,1	1,9	1,1	5,1	1,0
SUÈDE	1 195,3
FINLANDE	0,0	.	0,0	0,0	0,1
AUTRICHE	0,1	0,1	0,2	0,2
MALTE	37,1
POLOGNE	2,2	1,3	3,7	7,2	1,7
RÉPUBLIQUE TCHÈQUE	0,3
SLOVAQUIE	.	3,7	3,7	.
ROUMANIE	0,8
UE à 28	4 357,6	10 319,2	5 672,6	20 349,4	51 397,0

	juillet	août	septembre	octobre	novembre	decembre	janvier	février	mars	avril	mai	juin	Cumul année N	Cumul année N-1
SUISSE	0,8	0,8	.
MAURITANIE	.	.	0,4	0,4	.
RÉPUBLIQUE DU CONGO	1,9	1,9	.
ÉTATS-UNIS D'AMÉRIQUE	11,0
CANADA	0,0	.	0,4	0,4	5,3
MEXIQUE	0,4	0,4	.
LIBAN	0,0
ISRAËL	3,6
MALAYSIA	3,1
CHINE	3,3	3,3	.
JAPON	18,8	59,7	78,5	.
TAÏWAN	15,1
Pays tiers	25,2	59,7	0,8	85,7	38,1
Total	4 382,8	10 378,9	5 673,4	20 435,1	51 435,1

Huile brute de tournesol

Campagne 2013/14

importations : Huile brute de tournesol (volume : en tonnes)

Sources : Douanes françaises

	juillet	août	septembre	octobre	novembre	decembre	janvier	février	mars	avril	mai	juin	Cumul année N	Cumul année N-1
PAYS-BAS	1 544,2	69,6	72,6	1 686,4	209,4
ALLEMAGNE	57,7	2,3	29,7	89,7	130,6
ITALIE	219,4	82,2	1 302,1	1 603,7	387,5
ROYAUME-UNI	16,2	.	3,9	20,1	2,2
PORTUGAL	9,5	4,0	0,3	13,8	16,9
ESPAGNE	29,2	41,9	23,5	94,6	1 340,7
BELGIQUE	243,9	335,4	623,6	1 202,9	765,3
AUTRICHE	.	4,5	4,5	9,0	22,5
HONGRIE	0,0
ROUMANIE	0,3
UE à 28	2 120,1	539,9	2 060,2	4 720,2	2 875,4

	juillet	août	septembre	octobre	novembre	decembre	janvier	février	mars	avril	mai	juin	Cumul année N	Cumul année N-1
SUISSE	0,0
TURQUIE	0,3
UKRAINE	.	343,7	6 190,3	6 534,0	63 000,0
PÉROU	1,2
ARGENTINE	5 906,8
Pays tiers	.	343,7	6 190,3	6 534,0	68 908,3
Total	2 120,1	883,6	8 250,5	11 254,2	71 783,7

Huile raffinée de tournesol

Campagne 2013/14

exportations : Huile raffinée de tournesol (volume : en tonnes)

Sources : Douanes françaises

	juillet	août	septembre	octobre	novembre	decembre	janvier	février	mars	avril	mai	juin	Cumul année N	Cumul année N-1
PAYS-BAS	3 000,2	1 031,7	1 251,7	5 283,6	4 914,0
ALLEMAGNE	581,9	680,7	715,4	1 978,0	5 706,8
ITALIE	1 038,2	1 172,2	1 324,4	3 534,8	1 651,6
ROYAUME-UNI	2 789,7	4 273,9	2 865,7	9 929,3	15 568,9
IRLANDE	121,8	86,1	62,1	270,0	231,2
DANEMARK	525,5	315,2	394,4	1 235,1	1 471,7
GRÈCE	.	0,2	0,2	0,2
PORTUGAL	3,5	0,1	2,1	5,7	5,2
ESPAGNE	295,6	213,0	1 729,4	2 238,0	849,5
BELGIQUE	10 971,1	3 397,7	3 526,2	17 895,0	9 715,7
LUXEMBOURG	5,2	5,5	7,4	18,1	7,8
SUÈDE	196,0	.	24,2	220,2	304,3
FINLANDE	1,1	.	0,8	1,9	1,2
AUTRICHE	52,1	150,9	150,5	353,5	277,2
MALTE	22,2	28,4	28,6	79,2	60,0
ESTONIE	.	.	7,4	7,4	5,2
LETTONIE	.	0,0	0,0	4,7
LITUANIE	0,4	0,4	0,2
POLOGNE	2,3	0,6	0,7	3,6	7,2
RÉPUBLIQUE TCHÈQUE	0,4	.	0,8	1,2	0,7
SLOVAQUIE	.	.	0,3	0,3	.
HONGRIE	.	0,0	0,0	0,4
ROUMANIE	.	1,0	1,0	0,4
SLOVÉNIE	2,8	2,2	1,8	6,8	7,3
CHYPRE	69,8	60,5	57,2	187,5	221,1
UE à 28	19 679,8	11 419,9	12 151,1	43 250,8	41 012,5

	juillet	août	septembre	octobre	novembre	decembre	janvier	février	mars	avril	mai	juin	Cumul année N	Cumul année N-1
ISLANDE	.	4,6	3,8	8,4	5,5
NORVÈGE	98,4	44,2	66,6	209,2	155,0
SUISSE	150,7	98,3	100,1	349,1	419,0
TURQUIE	0,1	0,1	0,2	0,1
MAROC	0,3	0,3	.
ALGÉRIE	.	14,4	1,0	15,4	.
TUNISIE	.	.	6,4	6,4	0,4
ÉGYPTE	.	27,2	0,2	27,4	41,8
MAURITANIE	0,4
MALI	.	0,1	0,1	.
BURKINA FASO	7,7	0,2	0,4	8,3	18,9
NIGER	.	.	0,3	0,3	.
TCHAD	3,2	3,2	2,2
SÉNÉGAL	4,1	4,1	8,2	20,0

Huile raffinée de tournesol (suite)

Campagne 2013/14

exportations : Huile raffinée de tournesol (volume : en tonnes)

Sources : Douanes françaises

	juillet	août	septembre	octobre	novembre	decembre	janvier	février	mars	avril	mai	juin	Cumul année N	Cumul année N-1
GUINÉE	0,3
LIBERIA	0,1
CÔTE D'IVOIRE	65,8	13,5	19,5	98,8	28,6
GHANA	.	3,8	3,8	6,1
TOGO	.	2,1	4,0	6,1	6,0
BÉNIN	3,6
CAMEROUN	0,5	0,5	39,0
GUINÉE ÉQUATORIALE	1,4	.	2,6	4,0	0,8
GABON	41,5	57,0	20,4	118,9	81,9
RÉPUBLIQUE DU CONGO	.	0,4	0,2	0,6	0,8
RÉPUBLIQUE DÉMOCRATIQUE DU CONGO	16,8
DJIBOUTI	.	0,3	0,3	35,3
SEYCHELLES ET DÉPENDANCES	.	0,1	0,1	0,2	.
MADAGASCAR	.	32,8	32,8	2,6
MAURICE	0,1	.	0,1	0,2	0,1
COMORES	1,1	.	11,7	12,8	.
MAYOTTE	19,9	37,8	0,6	58,3	1,8
AFRIQUE DU SUD	0,0	0,0	0,0
ÉTATS-UNIS D'AMÉRIQUE	172,1	.	0,4	172,5	425,8
CANADA	0,1	6,8	0,0	6,9	4,6
SAINT-PIERRE ET MIQUELON	1,2	0,3	2,9	4,4	4,6
MEXIQUE	.	0,2	0,2	.
HAÏTI	0,0
RÉPUBLIQUE DOMINICAINE	0,0	0,1	0,1	0,0
BRÉSIL	0,6
ARGENTINE	0,2
LIBAN	58,2	65,5	92,3	216,0	281,3
SYRIE	15,8
ISRAËL	.	0,1	0,1	15,0
JORDANIE	29,5
ARABIE SAOUDITE	19,7	.	129,6	149,3	56,0
KOWEÏT	25,4	26,2	10,0	61,6	35,2
BAHREÏN	16,3	5,6	20,9	42,8	54,3
ÉMIRATS ARABES UNIS	42,1	20,5	69,5	132,1	159,2
YÉMEN	29,8	29,8	.
INDE	0,0	0,0	.
VIËT-NAM	.	.	0,7	0,7	.
INDONÉSIE	.	.	0,0	0,0	0,1
MALAYSIA	0,1
SINGAPOUR	1 163,4	1 055,3	650,1	2 868,8	2 019,3
CHINE	.	.	14,3	14,3	0,2
CORÉE DU SUD	21,0	4,5	19,5	45,0	4,4
JAPON	144,6	.	98,5	243,1	21,9
TAÏWAN	.	4,1	0,3	4,4	0,9
Pays tiers	2 088,7	1 530,2	1 347,0	4 965,9	4 016,1
Total	21 768,5	12 950,1	13 498,1	48 216,7	45 028,6

Huile raffinée de tournesol

Campagne 2013/14

importations : Huile raffinée de tournesol (volume : en tonnes)

Sources : Douanes françaises

	juillet	août	septembre	octobre	novembre	decembre	janvier	février	mars	avril	mai	juin	Cumul année N	Cumul année N-1
PAYS-BAS	212,4	215,9	287,9	716,2	2 203,6
ALLEMAGNE	213,7	529,0	558,6	1 301,3	646,8
ITALIE	15,7	34,3	55,4	105,4	426,5
ROYAUME-UNI	763,0	710,6	676,4	2 150,0	2 015,0
ESPAGNE	1 550,2	1 486,9	868,8	3 905,9	4 098,1
BELGIQUE	2 392,2	2 015,0	1 985,2	6 392,4	7 481,7
LUXEMBOURG	0,0
SUÈDE	1,0
AUTRICHE	.	.	0,9	0,9	0,9
POLOGNE	.	0,1	0,1	98,2
RÉPUBLIQUE TCHÈQUE	50,5
HONGRIE	62,1	.	41,4	103,5	153,0
ROUMANIE	5,4
UE à 28	5 209,3	4 991,8	4 474,6	14 675,7	17 180,7

	juillet	août	septembre	octobre	novembre	decembre	janvier	février	mars	avril	mai	juin	Cumul année N	Cumul année N-1
SUISSE	.	.	0,3	0,3	.
TURQUIE	1,1	.	2,1	3,2	1,8
RUSSIE	75,8
MAROC	.	52,8	36,5	89,3	7,7
ÉTATS-UNIS D'AMÉRIQUE	0,1	0,3	0,1	0,5	0,2
ARGENTINE	6,3	0,5	6,8	5,7
LIBAN	0,0
AUSTRALIE	0,1
Pays tiers	7,5	53,6	39,0	100,1	91,3
Total	5 216,8	5 045,4	4 513,6	14 775,8	17 272,0

Huile brute de soja

Campagne 2013/14

exportations : Huile brute de soja (volume : en tonnes)

Sources : Douanes françaises

	juillet	août	septembre	octobre	novembre	decembre	janvier	février	mars	avril	mai	juin	Cumul année N	Cumul année N-1
PAYS-BAS	.	7 500,0	23,2	7 523,2	1 671,2
ALLEMAGNE	2,5	2,7	0,8	6,0	2,1
ITALIE	.	.	0,0	0,0	.
ROYAUME-UNI	6 000,0	6 000,0	11 000,1
DANEMARK	.	.	0,1	0,1	.
PORTUGAL	6 000,0
BELGIQUE	0,8	.	499,0	499,8	0,3
LUXEMBOURG	1,5	0,9	0,7	3,1	2,7
MALTE	20,0
POLOGNE	0,5	0,5	.
HONGRIE	.	.	0,2	0,2	0,1
UE à 28	6 005,3	7 503,6	524,0	14 032,9	18 696,5

	juillet	août	septembre	octobre	novembre	decembre	janvier	février	mars	avril	mai	juin	Cumul année N	Cumul année N-1
SUISSE	74,5	49,1	24,5	148,1	.
MAROC	.	.	1,1	1,1	0,7
MAYOTTE	.	.	16,4	16,4	33,2
Pays tiers	74,5	49,1	42,0	165,6	33,9
Total	6 079,8	7 552,7	566,0	14 198,5	18 730,4

Huile brute de soja

Campagne 2013/14

importations : Huile brute de soja (volume : en tonnes)

Sources : Douanes françaises

	juillet	août	septembre	octobre	novembre	decembre	janvier	février	mars	avril	mai	juin	Cumul année N	Cumul année N-1
PAYS-BAS	570,9	500,1	437,2	1 508,2	1 710,8
ALLEMAGNE	1,8	1,8	0,3
ITALIE	.	.	0,9	0,9	487,8
PORTUGAL	.	1,4	1,4	2,8	.
ESPAGNE	6 982,6	669,5	1 079,2	8 731,3	438,4
BELGIQUE	49,5	27,6	77,4	154,5	1 228,5
LUXEMBOURG	11,5	13,0	24,5	28,0
AUTRICHE	0,4
UE à 28	7 616,3	1 211,6	1 596,1	10 424,0	3 894,2

	juillet	août	septembre	octobre	novembre	decembre	janvier	février	mars	avril	mai	juin	Cumul année N	Cumul année N-1
NORVÈGE	1 499,2	1 499,2	.
SUISSE	.	6,1	6,5	12,6	.
MAROC	10,2
ÉTATS-UNIS D'AMÉRIQUE	.	.	11,5	11,5	2,3
BRÉSIL	6 121,5	73,2	48,9	6 243,6	173,8
ARGENTINE	.	18 435,5	18 435,5	.
Pays tiers	7 620,7	18 514,8	66,9	26 202,4	186,3
Total	15 237,0	19 726,4	1 663,0	36 626,4	4 080,5

Huile raffinée de soja

Campagne 2013/14

exportations : Huile raffinée de soja (volume : en tonnes)

Sources : Douanes françaises

	juillet	août	septembre	octobre	novembre	decembre	janvier	février	mars	avril	mai	juin	Cumul année N	Cumul année N-1
PAYS-BAS	.	.	1,0	1,0	0,0
ALLEMAGNE	68,8	83,0	25,0	176,8	.
ITALIE	20,2	.	9,9	30,1	14,9
ROYAUME-UNI	.	23,9	34,9	58,8	43,7
IRLANDE	11,1	15,1	16,9	43,1	84,6
GRÈCE	0,6
PORTUGAL	0,2	0,2	0,2
ESPAGNE	22,9	15,1	0,0	38,0	2,8
BELGIQUE	14,3	3,6	36,6	54,5	25,9
LUXEMBOURG	.	0,0	0,0	0,0	0,0
FINLANDE	.	.	0,3	0,3	.
LETTONIE	.	0,0	0,0	0,0
RÉPUBLIQUE TCHÈQUE	0,1	0,4	0,1	0,6	0,3
ROUMANIE	0,0
UE à 28	137,6	141,1	124,7	403,4	173,0

	juillet	août	septembre	octobre	novembre	decembre	janvier	février	mars	avril	mai	juin	Cumul année N	Cumul année N-1
RUSSIE	0,1	.	0,1	0,2	.
BURKINA FASO	5,8	5,8	9,2
NIGER	16,8	16,8	0,1
GHANA	.	3,9	3,9	5,2
TOGO	.	3,4	5,3	8,7	5,7
BÉNIN	1,1
CAMEROUN	1,5
GABON	.	.	0,4	0,4	1,2
MADAGASCAR	0,1
ÉTATS-UNIS D'AMÉRIQUE	6,5
EL SALVADOR	262,6
ANTILLES NÉERLANDAISES	0,4
LIBAN	0,0
BANGLADESH	.	3,0	20,0	23,0	20,0
THAÏLANDE	0,0	0,0	.
JAPON	0,1	0,1	.
AUSTRALIE	2,1
Pays tiers	22,8	10,3	25,8	58,9	315,7
Total	160,4	151,4	150,5	462,3	488,7

Huile raffinée de soja

Campagne 2013/14

importations : Huile raffinée de soja (volume : en tonnes)

Sources : Douanes françaises

	juillet	août	septembre	octobre	novembre	decembre	janvier	février	mars	avril	mai	juin	Cumul année N	Cumul année N-1
PAYS-BAS	187,2	183,8	283,9	654,9	1 131,4
ALLEMAGNE	130,4	77,4	352,9	560,7	989,5
ITALIE	4,7
ROYAUME-UNI	.	.	0,2	0,2	0,5
IRLANDE	0,2	0,6	0,8	0,8
ESPAGNE	129,5	115,4	435,0	679,9	3 565,0
BELGIQUE	107,4	1 096,1	65,2	1 268,7	179,8
SUÈDE	.	.	64,8	64,8	.
POLOGNE	0,2
UE à 28	554,7	1 473,3	1 202,0	3 230,0	5 871,9

	juillet	août	septembre	octobre	novembre	decembre	janvier	février	mars	avril	mai	juin	Cumul année N	Cumul année N-1
SUISSE	.	.	0,1	0,1	0,0
RUSSIE	3 024,0	3 024,0	3 033,3
ÉTATS-UNIS D'AMÉRIQUE	0,2	2,7	2,9	0,1
BRÉSIL	.	.	26,5	26,5	.
CHINE	0,0
Pays tiers	3 024,2	2,7	26,6	3 053,5	3 033,4
Total	3 578,9	1 476,0	1 228,6	6 283,5	8 905,3

Huile brute de lin

Campagne 2013/14

exportations : Huile brute de lin (volume : en tonnes)

Sources : Douanes françaises

	juillet	août	septembre	octobre	novembre	decembre	janvier	février	mars	avril	mai	juin	Cumul année N	Cumul année N-1
ALLEMAGNE	5,3	10,3	28,8	44,4	60,7
ITALIE	56,5	56,5	28,0
ROYAUME-UNI	0,1	0,1	0,3	0,5	0,3
DANEMARK	.	.	0,0	0,0	.
PORTUGAL	0,0
ESPAGNE	0,1	0,1	0,0	0,2	.
BELGIQUE	0,0
LUXEMBOURG	0,0	0,0	0,0	0,0	0,1
FINLANDE	0,0	.	0,0	0,0	.
POLOGNE	0,0	0,0	0,0	0,0	.
ROUMANIE	.	0,2	0,2	.
UE à 28	62,0	10,7	29,1	101,8	89,1

	juillet	août	septembre	octobre	novembre	decembre	janvier	février	mars	avril	mai	juin	Cumul année N	Cumul année N-1
SUISSE	1,0	0,0	1,0	0,9
SÉNÉGAL	.	1,3	1,3	.
ISRAËL	0,0	0,0	.
JAPON	.	0,2	0,2	.
Pays tiers	1,0	1,5	2,5	0,9
Total	63,0	12,2	29,1	104,3	90,0

Campagne 2013/14

importations : Huile brute de lin (volume : en tonnes)

Sources : Douanes françaises

	juillet	août	septembre	octobre	novembre	decembre	janvier	février	mars	avril	mai	juin	Cumul année N	Cumul année N-1
PAYS-BAS	8,3
ALLEMAGNE	1,8
ITALIE	0,7	0,2	0,9	.
BELGIQUE	242,9	195,9	149,4	588,2	1 395,3
UE à 28	243,6	196,1	149,4	589,1	1 405,4

	juillet	août	septembre	octobre	novembre	decembre	janvier	février	mars	avril	mai	juin	Cumul année N	Cumul année N-1
Total	243,6	196,1	149,4	589,1	1 405,4

Huile raffinée de lin

Campagne 2013/14

exportations : Huile raffinée de lin (volume : en tonnes)

Sources : Douanes françaises

	juillet	août	septembre	octobre	novembre	decembre	janvier	février	mars	avril	mai	juin	Cumul année N	Cumul année N-1
PAYS-BAS	4,7
ALLEMAGNE	0,0	0,0	0,1	0,1	0,0
ITALIE	0,6	0,2	0,8	7,8
ROYAUME-UNI	0,1	0,2	0,3	0,6	0,6
IRLANDE	0,3	0,3	0,4
DANEMARK	.	.	0,1	0,1	.
PORTUGAL	0,6	0,0	0,8	1,4	1,3
ESPAGNE	0,5	0,0	0,1	0,6	0,2
BELGIQUE	1,3	2,7	14,9	18,9	5,3
LUXEMBOURG	0,0	0,0	0,0	0,0	0,2
AUTRICHE	0,0	0,0	.
MALTE	0,0
ESTONIE	.	.	0,0	0,0	0,0
LITUANIE	.	.	0,0	0,0	.
POLOGNE	0,0	0,0	0,0
RÉPUBLIQUE TCHÈQUE	0,2	.	0,3	0,5	.
HONGRIE	0,0	0,0	.
UE à 28	3,6	3,1	16,6	23,3	20,5
NORVÈGE	.	0,0	0,0	.
SUISSE	3,4	1,0	1,3	5,7	.
CANADA	0,0	0,0	.
SAINT-PIERRE ET MIQUELON	.	0,0	0,0	.
Pays tiers	3,4	1,0	1,3	5,7	.
Total	7,0	4,1	17,9	29,0	20,5

Campagne 2013/14

importations : Huile raffinée de lin (volume : en tonnes)

Sources : Douanes françaises

	juillet	août	septembre	octobre	novembre	decembre	janvier	février	mars	avril	mai	juin	Cumul année N	Cumul année N-1
PAYS-BAS	0,1	.	0,5	0,6	5,1
ALLEMAGNE	0,9	8,1	4,7	13,7	24,8
ITALIE	.	0,2	0,2	2,0
ROYAUME-UNI	0,1	.	0,2	0,3	20,6
ESPAGNE	4,4	0,2	5,1	9,7	0,6
BELGIQUE	88,2	49,9	133,3	271,4	233,8
UE à 28	93,7	58,4	143,8	295,9	286,9
SUISSE	.	.	1,5	1,5	.
ÉTATS-UNIS D'AMÉRIQUE	0,0
ARGENTINE	8,1
INDE	1,7
THAÏLANDE	1,7
INDONÉSIE	0,3	0,3	.
Pays tiers	0,3	.	1,5	1,8	11,5
Total	94,0	58,4	145,3	297,7	298,4

Huile brute d'arachide

Campagne 2013/14

exportations : Huile brute d'arachide (volume : en tonnes)

Sources : Douanes françaises

	juillet	août	septembre	octobre	novembre	decembre	janvier	février	mars	avril	mai	juin	Cumul année N	Cumul année N-1
PAYS-BAS	0,6	0,1	1,4	2,1	1,5
ALLEMAGNE	3,1	1,1	4,6	8,8	9,1
ROYAUME-UNI	0,1	2,0	0,1	2,2	2,0
IRLANDE	0,0	0,0	0,0	0,0	0,1
DANEMARK	.	0,2	0,3	0,5	0,2
PORTUGAL	.	.	0,1	0,1	.
ESPAGNE	.	0,0	0,1	0,1	0,2
BELGIQUE	0,9	0,3	1,4	2,6	1,5
LUXEMBOURG	0,2	.	0,1	0,3	.
SUÈDE	.	.	0,2	0,2	0,2
FINLANDE	0,3	0,3	0,1
POLOGNE	0,0	.	0,0	0,0	.
UE à 28	5,2	3,7	8,3	17,2	14,9

	juillet	août	septembre	octobre	novembre	decembre	janvier	février	mars	avril	mai	juin	Cumul année N	Cumul année N-1
SUISSE	0,2
INDE	0,0
CORÉE DU SUD	0,8	0,8	.
JAPON	0,1
Pays tiers	0,8	0,8	0,3
Total	6,0	3,7	8,3	18,0	15,2

Campagne 2013/14

importations : Huile brute d'arachide (volume : en tonnes)

Sources : Douanes françaises

	juillet	août	septembre	octobre	novembre	decembre	janvier	février	mars	avril	mai	juin	Cumul année N	Cumul année N-1
ALLEMAGNE	.	0,2	0,2	0,2
ITALIE	.	.	23,9	23,9	76,1
ROYAUME-UNI	.	.	1,3	1,3	.
GRÈCE	1,7
ESPAGNE	25,0
BELGIQUE	3,0	6,4	1,2	10,6	45,7
UE à 28	3,0	6,6	26,4	36,0	148,7

	juillet	août	septembre	octobre	novembre	decembre	janvier	février	mars	avril	mai	juin	Cumul année N	Cumul année N-1
SÉNÉGAL	.	.	1 532,1	1 532,1	.
GAMBIE	1 057,3
NICARAGUA	2 603,3
Pays tiers	.	.	1 532,1	1 532,1	3 660,6
Total	3,0	6,6	1 558,5	1 568,1	3 809,3

Huile raffinée d'arachide

Campagne 2013/14

exportations : Huile raffinée d'arachide (volume : en tonnes)

Sources : Douanes françaises

	juillet	août	septembre	octobre	novembre	decembre	janvier	février	mars	avril	mai	juin	Cumul année N	Cumul année N-1
PAYS-BAS	27,9	.	27,8	55,7	0,1
ALLEMAGNE	46,6	29,9	25,7	102,2	100,4
ITALIE	464,8
ROYAUME-UNI	165,5	148,9	74,0	388,4	348,4
IRLANDE	1,2
DANEMARK	.	.	19,3	19,3	.
GRÈCE	0,7
PORTUGAL	.	0,0	0,0	49,0
ESPAGNE	26,9	36,3	25,2	88,4	13,7
BELGIQUE	147,7	176,3	52,2	376,2	354,5
LUXEMBOURG	0,3	0,2	1,3	1,8	1,3
AUTRICHE	45,6	24,2	69,8	47,7
MALTE	13,8
POLOGNE	0,0	0,0	.
HONGRIE	.	0,0	0,0	.
ROUMANIE	.	1,1	0,7	1,8	0,7
BULGARIE	0,0
SLOVÉNIE	0,0	0,0	0,0	0,0	0,2
UE à 28	460,5	416,9	226,2	1 103,6	1 396,5

	juillet	août	septembre	octobre	novembre	decembre	janvier	février	mars	avril	mai	juin	Cumul année N	Cumul année N-1
SUISSE	24,9	.	0,2	25,1	5,8
TURQUIE	0,0
MAURITANIE	0,1
BURKINA FASO	1,5
TCHAD	0,6	0,6	.
SÉNÉGAL	0,0	0,0	0,9
GUINÉE	0,1
CÔTE D'IVOIRE	1,1	.	0,7	1,8	1,5
BÉNIN	0,0	.	0,1	0,1	0,4
CAMEROUN	0,1	0,1	0,4
GABON	1,9	1,4	1,4	4,7	1,3
RÉPUBLIQUE DU CONGO	.	0,1	0,1	0,3
DJIBOUTI	.	0,1	0,6	0,7	0,5
MAURICE	0,4
MAYOTTE	.	.	0,1	0,1	1,2
ÉTATS-UNIS D'AMÉRIQUE	.	.	0,2	0,2	0,3
CANADA	0,5	0,5	1,1
SAINT-PIERRE ET MIQUELON	0,3	.	0,7	1,0	0,0
HAÏTI	0,0
LIBAN	0,2	1,2	0,1	1,5	15,7
AFGHANISTAN	0,2
PAKISTAN	0,1
JAPON	1,0	.	3,8	4,8	0,7
HONG-KONG	0,1
Pays tiers	30,6	2,8	7,9	41,3	32,6
Total	491,1	419,7	234,1	1 144,9	1 429,1

Huile raffinée d'arachide

Campagne 2013/14

importations : Huile raffinée d'arachide (volume : en tonnes)

Sources : Douanes françaises

	juillet	août	septembre	octobre	novembre	decembre	janvier	février	mars	avril	mai	juin	Cumul année N	Cumul année N-1
PAYS-BAS	0,4	.	0,8	1,2	0,0
ALLEMAGNE	0,9	23,6	4,2	28,7	6,0
ITALIE	0,6	0,0	0,8	1,4	1,8
ROYAUME-UNI	0,2	0,2	0,0
ESPAGNE	20,5	18,2	21,1	59,8	43,0
BELGIQUE	372,2	140,7	241,0	753,9	1 067,1
UE à 28	394,8	182,5	267,9	845,2	1 117,9

	juillet	août	septembre	octobre	novembre	decembre	janvier	février	mars	avril	mai	juin	Cumul année N	Cumul année N-1
CÔTE D'IVOIRE	0,0	0,0	.
ÉTATS-UNIS D'AMÉRIQUE	.	0,2	0,2	0,4	0,0
BRÉSIL	.	0,0	0,0	0,0	1,5
INDE	0,2	0,2	.
Pays tiers	0,2	0,2	0,2	0,6	1,5
Total	395,0	182,7	268,1	845,8	1 119,4

Huile brute de palme

Campagne 2013/14

exportations : Huile brute de palme (volume : en tonnes)

Sources : Douanes françaises

	juillet	août	septembre	octobre	novembre	decembre	janvier	février	mars	avril	mai	juin	Cumul année N	Cumul année N-1
ALLEMAGNE	.	.	0,0	0,0	1,0
ITALIE	2,4
ROYAUME-UNI	0,2	0,1	0,2	0,5	0,4
PORTUGAL	.	0,0	0,0	0,1
BELGIQUE	1,6	1,6	4,2
LUXEMBOURG	0,0
SUÈDE	0,0	0,0	0,9
ESTONIE	6,5	.	7,6	14,1	8,0
LITUANIE	13,2
UE à 28	8,3	0,1	7,8	16,2	30,2

	juillet	août	septembre	octobre	novembre	decembre	janvier	février	mars	avril	mai	juin	Cumul année N	Cumul année N-1
SUISSE	25,6	0,7	26,3	0,0
Pays tiers	25,6	0,7	26,3	0,0
Total	33,9	0,8	7,8	42,5	30,2

Campagne 2013/14

importations : Huile brute de palme (volume : en tonnes)

Sources : Douanes françaises

	juillet	août	septembre	octobre	novembre	decembre	janvier	février	mars	avril	mai	juin	Cumul année N	Cumul année N-1
PAYS-BAS	469,7	376,2	415,6	1 261,5	10 885,1
ALLEMAGNE	21,2	23,1	1,2	45,5	121,3
ITALIE	0,1	0,1	1,0
DANEMARK	0,2
ESPAGNE	525,5	539,6	574,3	1 639,4	1 365,3
BELGIQUE	.	1,0	10,9	11,9	93,3
UE à 28	1 016,5	939,9	1 002,0	2 958,4	12 466,2

	juillet	août	septembre	octobre	novembre	decembre	janvier	février	mars	avril	mai	juin	Cumul année N	Cumul année N-1
GUINÉE	14,0	14,0	76,6
CÔTE D'IVOIRE	0,0
GHANA	2,4	1,5	28,9	32,8	8,9
CAMEROUN	0,2
COLOMBIE	1,6
INDONÉSIE	4 349,2	4 552,7	5 907,2	14 809,1	3 878,6
MALAYSIA	4 807,9	1 534,4	6 933,1	13 275,4	13 341,0
Pays tiers	9 173,5	6 088,6	12 869,2	28 131,3	17 306,9
Total	10 190,0	7 028,5	13 871,2	31 089,7	29 773,1

Huile raffinée de palme

Campagne 2013/14

exportations : Huile raffinée de palme (volume : en tonnes)

Sources : Douanes françaises

	juillet	août	septembre	octobre	novembre	decembre	janvier	février	mars	avril	mai	juin	Cumul année N	Cumul année N-1
PAYS-BAS	.	.	0,2	0,2	.
ALLEMAGNE	35,3	27,4	28,3	91,0	93,7
ITALIE	4,3	.	3,2	7,5	127,0
ROYAUME-UNI	0,0	0,6	1,0	1,6	11,2
IRLANDE	4,0	3,6	2,9	10,5	27,1
ESPAGNE	5,7	2,5	35,1	43,3	11,9
BELGIQUE	3,5	3,8	0,5	7,8	18,4
AUTRICHE	0,0	0,0	12,0
POLOGNE	15,1	10,6	7,9	33,6	1,1
ROUMANIE	0,1
UE à 28	67,9	48,5	79,1	195,5	302,5

	juillet	août	septembre	octobre	novembre	decembre	janvier	février	mars	avril	mai	juin	Cumul année N	Cumul année N-1
MEXIQUE	0,0
ISRAËL	.	0,4	0,4	1,3
THAÏLANDE	0,1
INDONÉSIE	.	0,2	0,2	0,2
MALAYSIA	4,0
JAPON	0,4	.	0,3	0,7	.
TAÏWAN	0,2
Pays tiers	0,4	0,6	0,3	1,3	5,8
Total	68,3	49,1	79,4	196,8	308,3

Campagne 2013/14

importations : Huile raffinée de palme (volume : en tonnes)

Sources : Douanes françaises

	juillet	août	septembre	octobre	novembre	decembre	janvier	février	mars	avril	mai	juin	Cumul année N	Cumul année N-1
PAYS-BAS	17 830,7	25 328,8	19 324,0	62 483,5	52 134,5
ALLEMAGNE	4 221,3	101,0	2 266,8	6 589,1	4 655,5
ITALIE	533,6	1 528,7	1 266,2	3 328,5	4 896,3
ROYAUME-UNI	165,7	80,0	135,2	380,9	440,5
DANEMARK	4,0
ESPAGNE	1 087,3	668,7	861,6	2 617,6	2 175,3
BELGIQUE	645,9	534,2	500,4	1 680,5	1 820,7
UE à 28	24 484,5	28 241,4	24 354,2	77 080,1	66 126,8

	juillet	août	septembre	octobre	novembre	decembre	janvier	février	mars	avril	mai	juin	Cumul année N	Cumul année N-1
MAROC	72,9
GUINÉE	.	0,3	0,3	.
CÔTE D'IVOIRE	.	.	2,1	2,1	.
GHANA	1,2
ÉTATS-UNIS D'AMÉRIQUE	0,0
PÉROU	.	.	0,2	0,2	.
INDONÉSIE	4 010,6	0,7	5 564,9	9 576,2	4 787,8
MALAYSIA	776,9	852,3	748,5	2 377,7	700,4
CHINE	19,8
JAPON	2,5	0,3	0,7	3,5	3,2
Pays tiers	4 790,0	853,6	6 316,4	11 960,0	5 585,3
Total	29 274,5	29 095,0	30 670,6	89 040,1	71 712,1

Collectes et stocks nationaux au 31 octobre 2013

Marché des oléo-protéagineux

Décembre 2013

Collectes et stocks nationaux (avec semences & bio)

situation provisoire fin octobre récolte 2006 à 2013

Collectes														écart			
	2006	%	2007	%	2008	%	2 009	%	2 010	%	2011	%	2012	%	2013	%	Moy-5 ans
colza	3 369 395	62%	3 746 333	69%	3 359 977	62%	4 028 765	74%	3 472 413	64%	4 030 719	74%	4 286 533	79%	3 031 078	103%	-2%
tournesol	1 138 321	21%	928 844	17%	1 056 818	19%	1 274 327	23%	1 111 173	20%	1 271 989	23%	925	0%	906 828	31%	-65%
soja	85 776	2%	46 651	1%	35 208	1%	70 871	1%	88 447	2%	83 123	2%	859	0%	58 300	2%	114%
lin oléagineux	25 536	0%	15 981	0%	8 028	0%	13 286	0%	20 825	0%	17 689	0%	4 192	0%	10 810	0%	-29%
total oléagineux	4 619 027	85%	4 737 809	91%	4 460 031	91%	5 387 250	90%	4 692 858	83%	5 403 520	90%	4 292 508	89%	4 007 016	90%	2%
pois	628 700	12%	315 841	6%	232 511	5%	317 050	5%	673 712	12%	369 598	6%	333 865	7%	285 651	6%	-30%
fève	188 203	3%	161 226	3%	213 922	4%	286 292	5%	307 105	5%	198 851	3%	180 543	4%	146 372	3%	-60%
lupin	3 786	0%	1 142	0%	1 355	0%	3 131	0%	7 709	0%	2 781	0%	2 057	0%	3 207	0%	-94%
total protéagineux	820 689	15%	478 210	9%	447 788	9%	606 472	10%	988 526	17%	571 230	10%	516 465	11%	435 230	10%	-31%
oléoprotéagineux	5 439 716	100%	5 216 019	100%	4 907 819	100%	5 993 722	100%	5 681 384	100%	5 974 750	100%	4 808 973	100%	4 442 245	100%	-1%

unité: tonne

Stocks														écart			
	2006	%	2007	%	2008	%	2 009	%	2 010	%	2011	%	2012	%	2013	%	Moy-5 ans
colza	2 556 897	47%	2 840 920	52%	2 134 919	39%	2 640 968	49%	2 357 875	43%	2 442 343	45%	2 320 580	43%	1 667 133	31%	0%
tournesol	960 120	18%	802 257	15%	806 307	15%	1 021 942	19%	909 994	17%	963 920	18%	899 786	17%	752 509	14%	-41%
soja	88 020	2%	49 936	1%	38 812	1%	65 115	1%	87 470	2%	87 564	2%	58 561	1%	59 202	1%	17%
lin	16 061	0%	9 658	0%	3 222	0%	7 177	0%	6 429	0%	7 468	0%	9 696	0%	3 481	0%	-1%
total oléagineux	3 621 099	88%	3 702 771	93%	2 983 260	91%	3 735 201	91%	3 361 768	85%	3 501 294	90%	3 288 624	90%	2 482 324	90%	-1%
pois	369 951	7%	201 594	4%	148 853	3%	193 562	3%	383 571	7%	245 190	4%	248 786	5%	192 223	20%	58%
fève	133 524	2%	85 141	2%	130 377	3%	169 259	3%	195 838	3%	140 627	2%	108 555	2%	89 516	9%	24%
lupin	3 439	0%	1 470	0%	1 100	0%	3 061	0%	8 413	0%	5 963	0%	3 237	0%	2 205	0%	-92%
total protéagineux	506 914	12%	288 205	7%	280 330	9%	365 882	9%	587 822	15%	391 780	10%	360 578	10%	283 944	10%	
oléoprotéagineux	4 128 013	100%	3 990 975	100%	3 263 590	100%	4 101 083	100%	3 949 590	100%	3 893 074	100%	3 649 202	100%	2 766 268	100%	1%

Historique de la collecte (2006-2013)

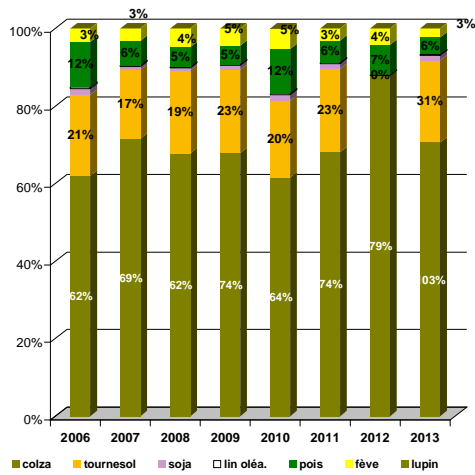

source: FranceAgriMer

Historique des stocks (2006-2013)

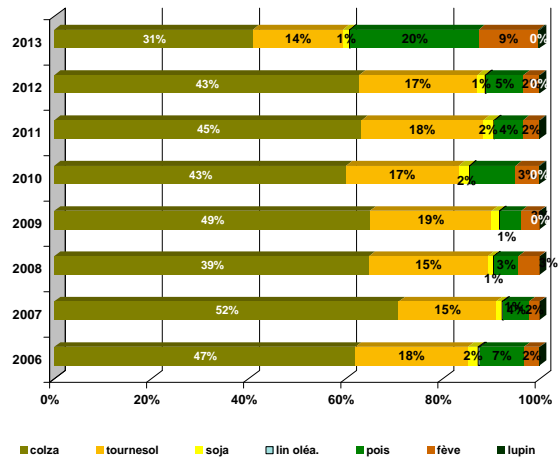

Collecte des oléagineux

situation provisoire fin octobre récolte 2011 à 2013
colza

Mois	collecte			semence			dont bio			total			
	2011	2012	2013	2011	2012	2013	2011	2012	2013	2011	2012	2013	%
juillet	3 067 917	2 898 689	1 039 565	9 021	9 468	8 428	392	481	157	3 076 939	2 908 157	1 047 993	-64%
août	579 849	907 344	1 566 902	2 284	4 345	2 857	44	194	128	582 133	911 689	1 569 759	72%
septembre	245 785	267 216	279 214	21	19	2 831	122	133	42	245 806	267 234	282 044	6%
octobre	125 719	197 429	131 282	122	2 023		57	37	4	125 842	199 452	131 282	-34%
novembre	292 268	192 950		591	63		16	38		292 859	193 013		
décembre	138 286	95 870		93	2 987		8			138 379	98 857		
janvier	230 351	122 626		1 283			97	15		231 634	122 626		
février	158 570	131 046		76	52		21	54		158 646	131 098		
mars	151 734	138 113			1 961					151 734	140 074		
avril	131 999	172 936						4		131 999	172 936		
mai	104 743	144 705						20		104 743	144 705		
juin	44 438	62 417			166		12	52		44 438	62 584		
total 30/06	4 019 271	4 270 678	3 016 963	11 448	15 855	14 116	614	845	331	4 030 719	4 286 533	3 031 078	-29%
total 30/06	5 271 658	5 331 342	3 016 963	13 491	21 084	14 116	768	1 027	331	5 285 149	5 352 426	3 031 078	

tournesol

Mois	collecte			semence			dont bio			total			
	2011	2012	2013	2011	2012	2013	2011	2012	2013	2011	2012	2013	%
juillet	3 801	925	4 092	30			83	68	110	3 831	925	4 092	342%
août	172 542	51 241	925	1 307	1 183		395	142	14	173 849	52 424	925	-98%
septembre	925 867	796 851	234 877	3 133	4 196	2 488	8 910	6 562	1 211	929 000	801 048	237 365	-70%
octobre	163 470	294 689	658 980	1 840	2 807	5 466	2 842	4 439	6 792	165 310	297 496	664 446	123%
novembre	89 997	71 408		1 033	43		857	1 023		91 030	71 451		
décembre	42 063	26 605			1 475		224	295		42 063	28 080		
janvier	78 667	38 534		777	261		451	223		79 444	38 795		
février	59 471	30 013		1 613	2 297		178	239		61 084	32 310		
mars	65 085	35 941		139			395	152		65 224	35 941		
avril	41 689	35 776		7	172		282	513		41 696	35 947		
mai	30 853	43 346					375	137		30 853	43 346		
juin	13 029	30 636		1			234	105		13 030	30 636		
total 30/06	1 265 680	1 143 706	898 874	6 309	8 186	7 954	12 230	11 210	8 126	1 271 989	1 151 892	906 828	-21%
total 30/06	1 686 533	1 455 964	898 874	9 879	12 433	7 954	15 227	13 897	8 126	1 696 412	1 468 398	906 828	

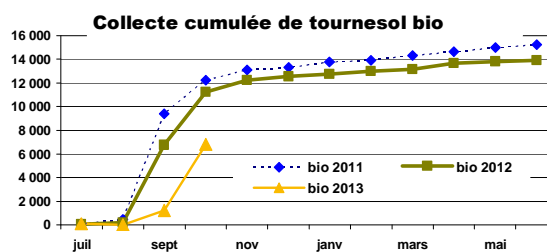
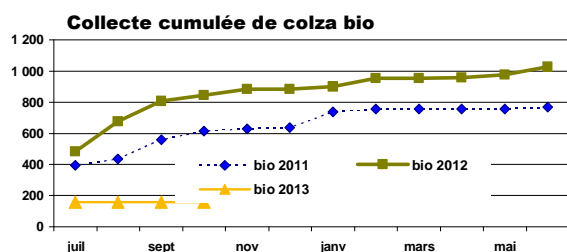
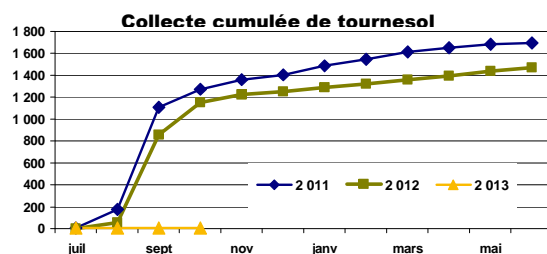
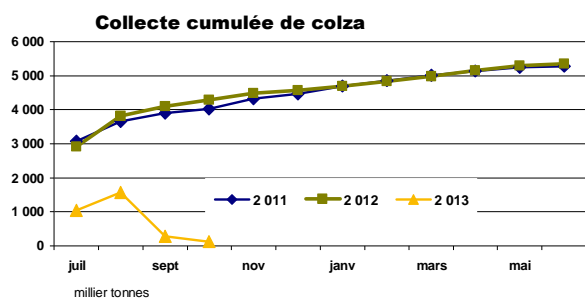

source: FranceAgriMer

Collecte des oléagineux

situation provisoire fin octobre récolte 2011 à 2013

soja

Mois	collecte			semence			dont bio			total			
	2011	2012	2013	2011	2012	2013	2011	2012	2013	2011	2012	2013	%
juillet	671	859	570				40	548	153	671	859	570	-34%
août	2 017	908	217		41		75	357	32	2 017	949	217	-77%
septembre	36 591	18 110	9 471	2 370	1 214	802	1 038	1 307	525	38 961	19 324	10 272	-47%
octobre	40 046	43 695	45 618	1 428	1 403	1 623	7 049	6 231	5 313	41 474	45 098	47 241	5%
novembre	6 748	9 701		402	90		1 627	2 100		7 150	9 791		
décembre	2 104	2 619			298		222	274		2 104	2 917		
janvier	2 641	2 777		246	1		891	715		2 887	2 778		
février	1 784	1 755		96			496	652		1 881	1 755		
mars	3 222	1 087		195	325		938	572		3 416	1 411		
avril	2 827	1 137					858	198		2 827	1 137		
mai	2 290	1 113					350	464		2 290	1 113		
juin	2 329	2 749		614	616		457	461		2 943	3 365		
total 30/06	79 325	63 573	55 875	3 798	2 657	2 425	8 203	8 443	6 023	83 123	66 230	58 300	-12%
	103 270	86 509	55 875	5 351	3 988	2 425	14 042	13 879	6 023	108 621	90 497	58 300	

lin

Mois	collecte			semence			dont bio			total				total oléagineux (1 000 g)			
	2011	2012	2013	2011	2012	2013	2011	2012	2013	2011	2012	2013	%	2011	2012	2013	%
juillet	10 014	4 192	2 211	17			2	3	14	10 031	4 192	2 211	-47%	3 091	2 914	1 055	-64%
août	4 538	5 237	4 529	144			77	120	130	4 682	5 237	4 529		763	970	1 575	62%
septembre	1 942	2 005	1 861				61	105	79	1 942	2 005	1 861		1 216	1 090	532	-51%
octobre	1 034	1 170	2 209				22	1	31	1 034	1 170	2 209		334	543	845	56%
novembre	1 248	605		105			4	15		1 353	605			392	275		
décembre	824	551		75				41		899	551			183	130		
janvier	901	682			187		16	29		901	870			315	165		
février	431	394			54		0			431	449			222	166		
mars	690	592			608		9	3		690	1 200			221	179		
avril	450	619		394				20		844	619			177	211		
mai	712	224			252					712	476			139	190		
juin	445	525		144	72		4			589	597			61	97		
total 30/06	17 528	12 603	10 810	161	1 173	1 173	163	229	255	17 689	12 603	10 810	-14%	6 737	6 432	4 007	-38%
	23 229	16 796	10 810	879	1 173	1 173	195	338	255	24 108	17 970	10 810		7 114	6 929	4 007	

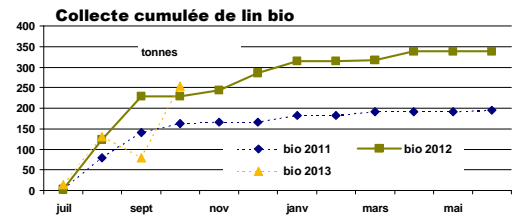
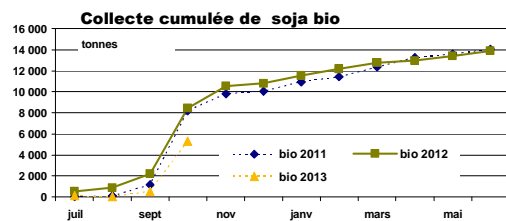
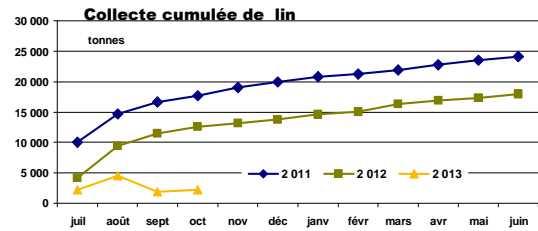
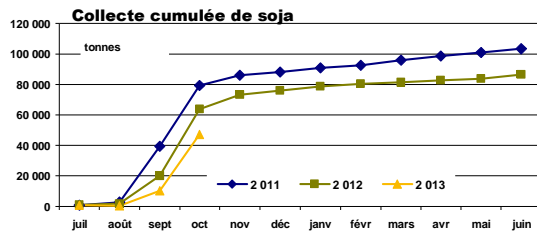

source: FranceAgriMer

Collecte des protéagineux

situation provisoire fin octobre récolte 2011 à 2013

pois

Mois	collecte			semence			dont bio			total			%
	2011	2012	2013	2011	2012	2013	2011	2012	2013	2011	2012	2013	
juillet	230 992	168 230	88 323	7 959	2 097	2 835	2 173	2 586	2 428	238 952	170 326	91 157	-46%
août	72 648	109 627	142 308	1 124	3 217	3 345	570	1 083	2 566	73 772	112 844	145 654	29%
septembre	38 165	33 037	30 557	1 644	726	1 381	549	453	455	39 808	33 763	31 938	-5%
octobre	15 364	15 477	13 790	1 703	1 455	3 112	102	336	445	17 066	16 932	16 902	0%
novembre	19 661	17 407		3 726	4 046		173	344		23 387	21 453		
décembre	14 792	9 371		3 299	2 402		261	227		18 090	11 774		
janvier	21 985	12 562		2 673	4 395		172	316		24 658	16 957		
février	15 549	10 262		1 264	1 340		120	192		16 813	11 603		
mars	22 179	12 097		1 216	358		136	297		23 395	12 454		
avril	20 551	11 601		814	99		193	78		21 365	11 700		
mai	17 980	10 691		61	139		105	101		18 040	10 831		
juin	7 393	6 465		86	7		202	158		7 480	6 471		
total 30/06	357 168	326 370	274 977	12 430	7 495	10 673	3 393	4 458	5 894	369 598	333 865	285 651	-14%
total 30/06	497 257	416 826	274 977	25 569	20 281	10 673	4 754	6 170	5 894	522 826	437 107	285 651	

feves

Mois	collecte			semence			dont bio			total			%
	2011	2012	2013	2011	2012	2013	2011	2012	2013	2011	2012	2013	
juillet	5 927	2 789	2 210	738		27	2 096	1 329	1 246	6 665	2 789	2 237	-20%
août	134 302	90 680	69 149	297	516	511	1 794	2 339	3 152	134 599	91 197	69 660	-24%
septembre	48 164	67 073	57 246	40	403	703	624	706	1 666	48 204	67 476	57 949	-14%
octobre	8 836	17 861	14 276	547	1 221	2 250	331	573	445	9 383	19 081	16 526	-13%
novembre	7 944	9 001		2 158	1 872		323	627		10 101	10 872		
décembre	6 815	5 379		1 179	894		261	176		7 994	6 273		
janvier	12 353	6 775		1 041	1 059		197	234		13 394	7 834		
février	9 291	6 709		336	425		236	184		9 627	7 134		
mars	10 220	5 510		51	127		148	421		10 271	5 637		
avril	10 730	4 060		141		51	170	162		10 871	4 060		
mai	4 561	3 053		10			202	209		4 571	3 104		
juin	3 114	2 209		55	222		207	251		3 169	2 432		
total 30/06	197 229	178 403	142 880	1 622	2 140	3 492	4 845	4 946	6 508	198 851	180 543	146 372	-19%
total 30/06	262 256	221 098	142 880	6 594	6 789	3 492	6 588	7 210	6 508	268 849	227 887	146 372	

lupin

Mois	collecte			semence			dont bio			total			%	total protéagineux			%
	2011	2012	2013	2011	2012	2013	2011	2012	2013	2011	2012	2013		2011	2012	2013	
juillet	1 523	27					5			1 523	27		-100%	247	173	93	-46%
août	842	1 214	2 123	27			14	7	535	869	1 214	2 123		209	205	217	6%
septembre	333	720	906	50	62	71	27	17	37	383	782	977		88	102	91	-11%
octobre	6	34	65			42	6		11	6	34	107		26	36	34	-7%
novembre	34	51		115			53			149	51			34	32		
décembre	72	61								72	61			26	18		
janvier										43	43			38	25		
février	3									3				26	19		
mars		12			12						24			34	18		
avril		4									4			32	16		
mai	2	5								2	5			23	14		
juin	6	26								6	26			11	9		
total 31/06	2 704	1 995	3 094	77	62	113	52	24	583	2 781	2 057	3 207		795	667	435	-35%
total 31/06	2 821	2 155	3 094	192	116	113	106	123	583	3 013	2 271	3 207	-1	795	667	435	

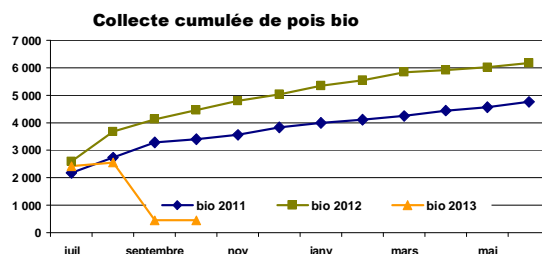
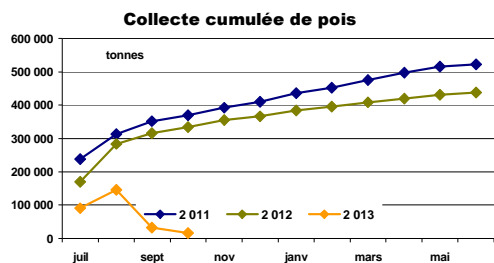

Source : FranceAgriMer

Stocks des oléagineux

situation provisoire fin octobre récolte 2011 à 2013

colza

Mois	stock			semence			bio			total			%
	2011	2012	2013	2011	2012	2013	2011	2012	2013	2011	2012	2013	
juillet	2 962 351	2 702 948	972 096	14 231	10 799	14 849	387	626	132	2 976 582	2 713 747	986 945	-64%
août	2 926 068	3 072 520	2 028 636	12 899	12 961	13 981	327	628	254	2 938 967	3 085 481	2 042 616	-34%
septembre	2 699 155	2 760 713	1 909 060	12 304	10 248	15 629	331	590	214	2 711 459	2 770 961	1 924 688	-31%
octobre	2 430 206	2 310 522	1 651 627	12 137	10 058	15 506	335	524	201	2 442 343	2 320 580	1 667 133	-28%
novembre	2 321 070	2 039 856		11 935	9 881		270	511		2 333 005	2 049 737		
décembre	2 028 081	1 736 523		10 205	9 791		212	478		2 038 286	1 746 314		
janvier	1 717 679	1 331 375		10 147	10 300		272	388		1 727 826	1 341 675		
février	1 425 982	1 011 814		10 047	10 328		255	272		1 436 029	1 022 143		
mars	1 048 163	736 896		10 006	12 208		201	174		1 058 169	749 105		
avril	707 454	499 527		9 754	11 989		197	160		717 208	511 516		
mai	372 082	311 577		9 338	13 210		118	75		381 420	324 787		
juin	102 097	131 546		6 086	12 222		70	55		108 184	143 768		

tournesol

Mois	stock			semence			bio			total			%
	2011	2012	2013	2011	2012	2013	2011	2012	2013	2011	2012	2013	
juillet	73 329	52 265	78 474	815	761	1 020	1 540	3 332	1 389	74 145	53 026	79 494	50%
août	202 218	83 131	38 939	1 163	1 498	992	1 202	2 528	1 146	203 381	84 629	39 931	-53%
septembre	971 288	759 379	242 762	5 635	5 209	3 314	11 414	9 131	4 307	976 923	764 588	246 076	-68%
octobre	958 320	893 084	745 096	5 599	6 702	7 413	12 567	12 135	12 807	963 920	899 786	752 509	-16%
novembre	907 733	832 178		5 780	5 500		11 861	11 463		913 513	837 678		
décembre	823 491	727 172		4 070	4 622		11 474	9 658		827 561	731 794		
janvier	710 555	613 963		3 424	3 686		10 738	8 112		713 979	617 649		
février	615 640	530 079		3 055	2 485		9 694	6 793		618 695	532 564		
mars	488 944	451 381		2 618	1 715		8 726	5 711		491 562	453 096		
avril	351 485	367 871		2 539	1 886		6 814	5 087		354 024	369 558		
mai	223 349	278 428		2 301	1 738		6 632	4 207		225 650	280 165		
juin	88 435	152 227		762	1 024		4 415	2 386		89 196	153 250		

Stocks : récolte 2012

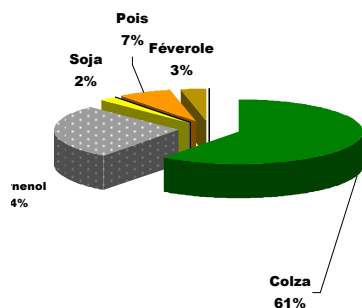

Stocks : récolte 2013

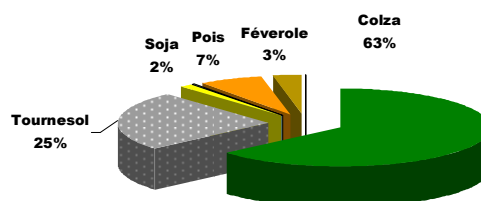

Source : FranceAgriMer

Stocks des oléagineux

situation provisoire fin octobre récolte 2011 à 2013

soja

Mois	stock			semence			dont bio			total			
	2011	2012	2013	2011	2012	2013	2011	2012	2013	2011	2012	2013	%
juillet	25 949	16 483	12 833	1 496	834	669	3 663	2 553	2 524	27 445	17 317	13 503	-22%
août	20 689	12 687	10 025	1 057	799	669	3 053	1 861	1 802	21 746	13 485	10 695	-21%
septembre	50 224	24 365	17 067	3 410	1 945	1 367	4 123	2 627	1 740	53 634	26 309	18 433	-30%
octobre	82 875	55 255	56 600	4 690	3 306	2 602	10 039	9 538	8 436	87 564	58 561	59 202	1%
novembre	80 667	54 051		4 544	3 672		8 540	9 241		85 211	57 723		
décembre	75 225	48 258		4 523	3 241		8 038	7 850		79 748	51 499		
janvier	69 521	43 120		4 452	2 878		7 856	7 833		73 973	45 998		
février	63 181	37 983		4 307	2 588		6 833	7 361		67 487	40 571		
mars	51 661	32 220		2 937	1 818		5 867	6 200		54 598	34 039		
avril	43 203	26 619		2 374	1 212		4 570	5 257		45 576	27 831		
mai	31 624	23 201		2 104	1 058		4 241	4 952		33 729	24 260		
juin	21 122	14 752		975	743		3 086	3 322		22 097	15 495		

lin

Mois	collecte			semence			dont bio			total				total oléagineux			
	2011	2012	2013	2011	2012	2013	2011	2012	2013	2011	2012	2013	%	2011	2012	2013	%
juillet	7 924	4 921	2 257	566	780	426	24	68	73	8 490	5 701	2 683	-53%	3 087	2 790	1 083	-61%
août	9 569	8 894	4 915	684	774	423	95	211	220	10 253	9 669	5 338	-45%	3 174	3 193	2 099	-34%
septembre	8 222	9 608	4 250	462	691	291	164	311	310	8 684	10 299	4 540	-56%	3 751	3 572	2 194	-39%
octobre	7 015	9 011	3 197	453	685	284	163	310	278	7 468	9 696	3 481	-64%	3 501	3 289	2 482	-25%
novembre	6 425	8 240		554	685		166	290		6 978	8 925			3 339	2 954		
décembre	5 775	7 750		629	683		141	214		6 404	8 433			2 952	2 538		
janvier	5 863	7 105		612	799		160	188		6 475	7 903			2 522	2 013		
février	5 398	5 846		540	736		159	98		5 938	6 582			2 128	1 602		
mars	4 753	4 363		351	949		99	87		5 105	5 312			1 609	1 242		
avril	4 096	3 439		690	923		76	101		4 786	4 362			1 122	913		
mai	3 235	2 200		660	758		65	91		3 894	2 958			645	632		
juin	1 517	825		801	474		53	73		2 317	1 298			222	314		

Stocks bio collecte : récolte 2012

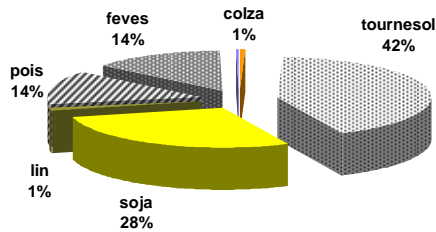

Stocks bio collecte : récolte 2013

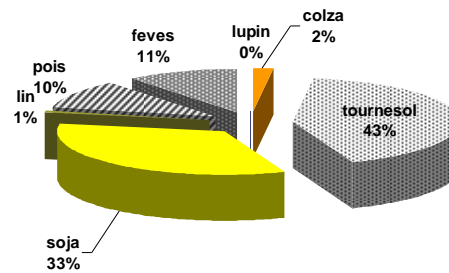

Source : FranceAgriMer

Stocks des protéagineux

situation provisoire fin octobre récolte 2011 à 2013

pois

Mois	collecte			semence			dont bio			total			
	2 011	2 012	2013	2 011	2 012	2013	2 011	2 012	2013	2 011	2 012	2013	%
juillet	278 174	186 313	105 888	10 972	11 408	14 098	2 196	2 551	2 381	289 146	197 722	119 985	-39%
août	284 731	259 109	213 511	11 111	13 612	16 438	2 325	3 075	4 310	295 842	272 721	229 949	-16%
septembre	253 107	248 350	204 870	11 598	13 484	17 186	2 372	3 109	4 306	264 705	261 835	222 056	-15%
octobre	233 100	234 712	174 905	12 091	14 074	17 318	2 129	2 945	4 096	245 190	248 786	192 223	-23%
novembre	224 122	221 028		14 603	16 888		1 712	2 842		238 725	237 916		
décembre	197 010	199 824		15 427	18 684		1 660	2 506		212 436	218 508		
janvier	187 827	186 426		15 567	24 408		1 301	2 455		203 394	210 833		
février	172 329	168 088		13 927	22 165		1 102	2 058		186 255	190 253		
mars	124 724	149 149		11 968	19 038		844	1 750		136 692	168 187		
avril	110 425	116 655		11 011	16 728		770	1 149		121 435	133 383		
mai	54 638	72 231		8 806	13 340		585	978		63 444	85 571		
juin	36 906	45 035		9 706	12 423		289	481		46 612	57 458		

feves

Mois	collecte			semence			dont bio			total			
	2 011	2 012	2013	2 011	2 012	2013	2 011	2 012	2013	2 011	2 012	2013	%
juillet	41 095	12 644	8 357	2 144	4 457	3 821	2 781	2 359	1 932	43 238	17 101	12 178	-29%
août	149 618	92 605	70 206	2 415	4 816	4 196	3 655	3 442	3 996	152 033	97 421	74 402	-24%
septembre	158 439	97 655	92 183	2 366	5 145	4 509	3 875	3 592	4 467	160 805	102 801	96 692	-6%
octobre	138 029	102 362	83 480	2 598	6 193	6 036	3 459	3 123	4 180	140 627	108 555	89 516	-18%
novembre	135 603	87 846		3 997	7 160		3 433	2 997		139 599	95 005		
décembre	134 715	80 447		4 887	7 469		2 892	2 467		139 602	87 915		
janvier	121 462	62 647		4 849	8 726		2 623	2 263		126 310	71 373		
février	111 957	57 876		4 388	7 702		2 598	1 896		116 345	65 577		
mars	102 460	45 805		3 538	6 237		2 321	1 631		105 999	52 042		
avril	77 259	37 549		3 443	5 406		1 965	1 412		80 701	42 955		
mai	53 540	28 484		3 188	3 930		1 400	1 056		56 728	32 414		
juin	17 269	8 663		4 621	3 783		1 246	734		21 891	12 445		

lupin

Mois	collecte			semence			dont bio			total				total protéagineux			
	2 011	2 012	2013	2 011	2 012	2013	2 011	2 012	2013	2 011	2 012	2013	%	2 010	2 011	2012	%
juillet	5 505	2 152	343	305	150	47	26	2	4	5 809	2 301	390	-83%	338	217	133	-39%
août	5 989	2 998	2 180	332	150	47	41	9	527	6 321	3 148	2 227		454	373	307	-18%
septembre	6 013	3 293	2 308	330	198	77	59	26	108	6 343	3 490	2 385		432	368	321	-13%
octobre	5 633	3 040	2 086	329	198	119	58	13	123	5 963	3 237	2 205		392	361	284	-21%
novembre	5 240	2 711		444	198		96	10		5 684	2 909			384	336		
décembre	4 920	2 492		424	197		96	40		5 344	2 689			357	309		
janvier	4 516	2 205		422	107		96	56		4 938	2 312			335	285		
février	3 976	1 866		336	80		92	31		4 312	1 946			307	258		
mars	3 576	1 515		279	57		35	27		3 855	1 572			247	222		
avril	2 999	1 159		224	54		5	25		3 222	1 212			205	178		
mai	2 748	863		224	54		5	27		2 972	917			123	119		
juin	2 409	641		153	47		2	17		2 562	688			71	71		

Stocks semences : récolte 2012

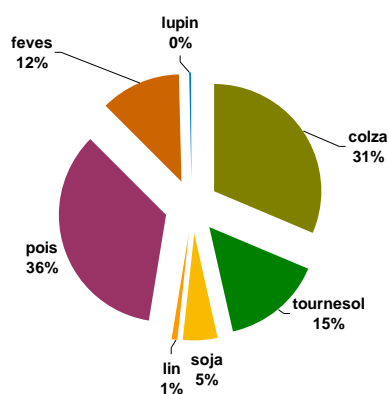

Stocks semences : récolte 2013

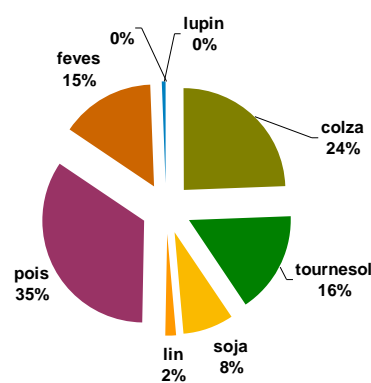

Source : FranceAgriMer

Stocks de dépôt nationaux

situation provisoire fin octobre récolte 2011 à 2013

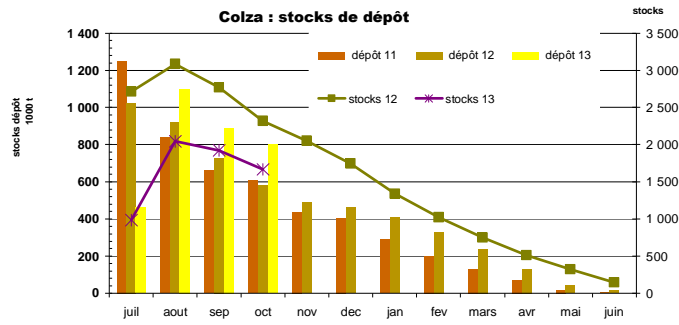

mois	colza				tournesol				soja				lin oléagineux				cumul oléagineux			
	2011	2012	2013	%	2011	2012	2013	%	2011	2012	2013	%	2011	2012	2013	%	2011	2012	2013	%
juillet	1 248 674	1 024 986	462 482	-55%	13 916	2 899	4 245	46%	1 532	1 181	898	-24%	2 143	874	888	2%	1 266 266	1 029 941	468 512	-55%
août	841 073	917 997	1 100 980	20%	75 146	11 623	4 977	-57%	1 016	527	784	49%	1 763	1 574	654	-58%	918 998	931 720	1 107 395	19%
septembre	659 204	728 218	890 111	22%	342 261	190 698	96 986	-49%	4 397	1 476	1 101	-25%	1 417	807	693	-14%	1 007 279	921 198	988 891	7%
octobre	606 935	580 388	799 829	38%	307 934	215 419	330 997	54%	7 939	5 894	4 795	-19%	1 172	467	504	8%	923 980	802 168	1 136 124	42%
novembre	437 944	486 127			242 842	185 136			7 276	4 571			890	344			688 951	676 178		
décembre	404 428	462 541			210 424	167 351			6 488	3 984			722	302			622 062	634 178		
janvier	288 879	408 429			154 308	140 897			5 014	2 638			469	252			448 669	552 217		
février	202 079	329 472			105 274	116 554			4 139	2 032			301	225			311 793	448 282		
mars	131 004	238 573			55 253	85 811			3 120	1 654			214	154			189 590	326 192		
avril	69 697	132 073			30 107	58 992			2 295	1 487			78	109			102 177	192 660		
mai	18 676	42 271			9 074	26 536			1 693	1 434			48	21			29 491	70 262		
juin	4 013	13 437			2 894	6 695			1 531	1 188			8	8			8 447	21 328		

mois	pois				féverole				lupin doux				cumul protéagineux			
	2011	2012	2013	%	2011	2012	2013	%	2011	2012	2013	%	2011	2012	2013	%
juillet	116 699	52 901	24 449	-54%	1 606	334	441	32%	27				118 332	53 235	24 890	-53%
août	99 311	71 022	70 134	-1%	29 203	11 733	16 151	38%	26		46		128 540	82 755	86 331	4%
septembre	71 988	48 439	54 312	12%	29 170	26 111	29 987	15%	20	14	32	128%	101 178	74 564	84 331	13%
octobre	63 875	37 536	47 273	26%	26 831	15 823	22 161	40%	18	14			90 724	53 372	69 434	30%
novembre	54 652	29 206			23 982	11 563			16	6			78 650	40 775		
décembre	49 537	26 603			21 886	9 626			16	6			71 439	36 235		
janvier	38 553	21 309			16 792	8 234			16	5			55 361	29 547		
février	30 306	18 025			12 637	6 270							42 943	24 294		
mars	19 392	14 563			7 089	3 551							26 481	18 114		
avril	10 137	7 638			3 772	1 987							13 909	9 624		
mai	3 094	2 505			1 330	608							4 424	3 113		
juin	755	808			169	152			23				947	960		

unité : tonne

Tournesol : stocks de dépôt

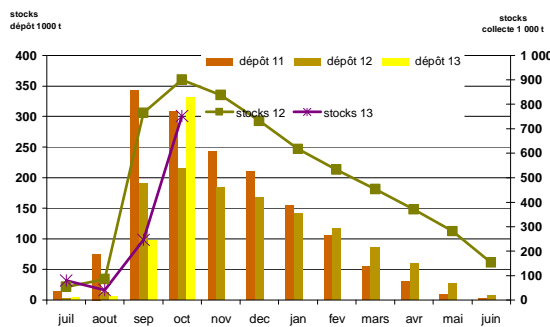

Pois : stocks de dépôt

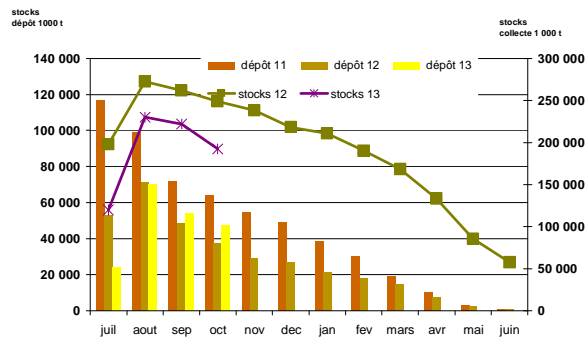

Source : FranceAgriMer

**Collectes, incorporations et stocks
régionaux
au 31 octobre 2013**

Marché des oléo-protéagineux
Décembre 2013

Evolution régionale des incorporations et des stocks des fabricants d'aliments du bétail au 31 octobre

Oléo-protéagineux et tourteaux

	cumul des incorporations							stocks							
	2008/09	2009/10	2010/11	2011/12	2012/13	2013/14	%	2008/09	2009/10	2010/11	2011/12	2012/13	2013/14	%	
Ile-de-France		76	29	6		40		38	29	116	55		117		
Champagne-Ardenne	1 733	623	843	726	960	753	-22%	90	56	55	37	48	60	25%	
Picardie	325	21	41	12 735	12 095	12 172	1%	9	7	7	1 068	1 077	897	-17%	
Haute-Normandie	187	313	246	6 133	20 700	20 122	-3%	89	101	106	328	1 160	770	-34%	
Centre	1 698	3 386	7 392	31 055	24 668	24 429	-1%	250	256	594	1 097	1 552	1 222	-21%	
Basse-Normandie	1 380	1 881	33 877	35 097	39 737	37 096	-7%	7	132	1 964	2 552	1 779	1 642	-8%	
Bourgogne	1 019	704	5 415	50 529	56 633	53 028	-6%	98	50	283	2 700	2 517	2 364	-6%	
Nord-Pas-de-Calais	1 998	981	1 307	44 486	52 552	48 158	-8%	59	92	232	2 849	4 436	2 601	-41%	
Lorraine	141	163	3 189	208	294		-100%	18	28	178	448	58		-100%	
Alsace				10 690	12 413	9 931	-20%				1	740	1 193	177	-85%
Franche-Comté		8	18	8 432	7 059	7 385	5%			54	423	478	256	-47%	
Pays-de-la-Loire	21 571	23 736	279 971	329 508	346 881	341 034	-2%	2 773	2 418	15 338	17 833	18 054	18 033	0%	
Bretagne	39 966	75 795	124 004	733 129	736 307	742 879	1%	7 859	5 897	10 560	39 167	45 821	39 348	-14%	
Poitou-Charentes	4 850	7 895	140 730	138 255	137 118	138 543	1%	2 461	2 094	4 613	5 264	6 049	5 089	-16%	
Aquitaine	3 982	1 777	15 375	72 836	70 983	67 828	-4%	384	143	513	3 644	3 562	4 560	28%	
Midi-Pyrénées	1 984	1 539	19 879	18 595	33 883	19 127	-44%	2 404	1 107	1 678	1 171	1 587	1 432	-10%	
Limousin			2	11 485	13 004	11 211	-14%		9	7	981	565	730	29%	
Rhône-Alpes	4 684	5 625	12 247	68 787	67 995	68 085	0%	715	471	898	4 777	4 577	4 756	4%	
Auvergne	920	1 044	3 230	29 696	44 328	43 818	-1%	355	409	170	2 665	3 607	3 554	-1%	
Languedoc-Roussillon	1 028	1 407	1 081	3 002	2 385	386	-84%	234	113	88	203	213	87	-59%	
Provence-Alpes-Côte d'Azur	246	204	2 832	4 822	3 642	3 359	-8%	89	91	258	453	430	443	3%	
Corse			63	112	108	125	16%								
total FRANCE	87 712	127 176	651 870	1 610 323	1 683 744	1 649 508	-2%	17 932	13 501	37 711	88 455	98 762	88 137	-11%	

unité : tonne
2011/12 et 2012/11 y compris totaux tourteaux

Graines mises en œuvre par production

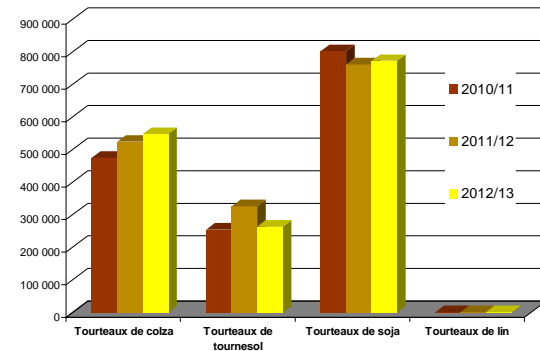
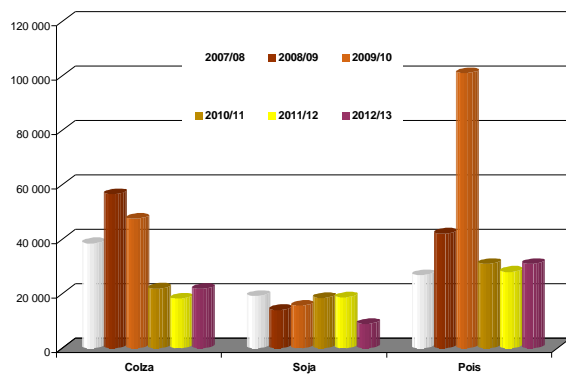

source: FranceAgriMer

Evolution des FAB au 31 octobre : graines de colza

Evolutions des fabricants d'aliments du bétail fin octobre

	Incorporations en colza											campagnes			
	juil.	août	sept	oct	nov	déc	janv	févr	mars	avr	mai	juin	2012/13	2013/14	%
Centre	335	157	179	205									12	876	7196%
Basse-Normandie															
Bourgogne													63		-100%
Nord-Pas-de-Calais													1		-100%
Lorraine															
Franche-Comté															
Pays-de-la-Loire	736	600	737	1 205									3 217	3 279	2%
Bretagne	1 545	4 268	3 522	3 988									11 319	13 322	18%
Poitou-Charentes	662	737	775	886									2 580	3 060	19%
Aquitaine	16	15	243	319									85	593	597%
Midi-Pyrénées													4		
Limousin													213		-100%
Rhône-Alpes	99	124	127	152									618	502	-19%
Auvergne	24	30	30	31									92	114	24%
Languedoc-Roussillon															
Provence-Alpes-Côte d'Azur															
France	3 417	5 930	5 613	6 786									18 205	21 746	19%

unité : tonne

	Stocks en colza											campagnes			
	juil.	août	sept	oct	nov	déc	janv	févr	mars	avr	mai	juin	2012/13	2013/14	%
Centre	10	66	69	63										63	
Basse-Normandie															
Bourgogne													15		-100%
Nord-Pas-de-Calais															
Lorraine															
Franche-Comté															
Pays-de-la-Loire	371	289	439	418									439	418	-5%
Bretagne	3 782	4 396	3 064	2 498									6 492	2 498	-62%
Poitou-Charentes	391	346	356	418									400	418	4%
Aquitaine	23	14	7	8									19	8	-61%
Midi-Pyrénées															
Limousin															
Rhône-Alpes	43	64	22	59									22	59	168%
Auvergne	87	98	99	18									30	18	-40%
Languedoc-Roussillon															
PACA															
France	4 707	5 272	4 055	3 480									7 417	3 480	-53%

Incorporations en colza

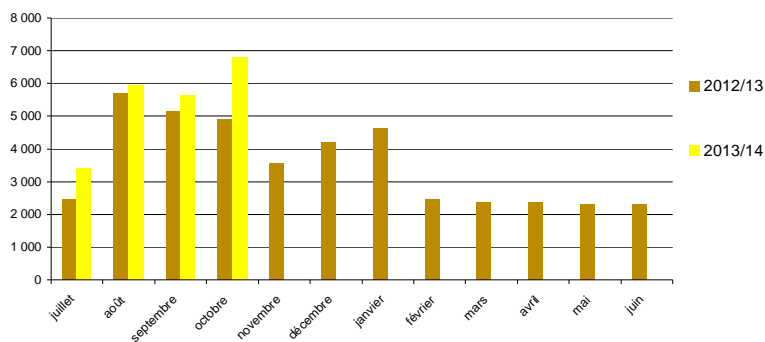

source: FranceAgriMer

Evolution des FAB au 31 octobre : graines de tournesol

Evolutions des fabricants d'aliments du bétail fin octobre

	Incorporations en tournesol											campagnes			
	juil.	août	sept	oct	nov	déc	janv	févr	mars	avr	mai	juin	2012/13	2013/14	%
Centre	21	36	13	36									198	106	-47%
Basse-Normandie															
Bourgogne															
Lorraine															
Alsace															
Franche-Comté															
Pays-de-la-Loire	367	333	674	758									881	2 132	142%
Bretagne	63												383	63	-84%
Poitou-Charentes	77	45	51	141									475	314	-34%
Midi-Pyrénées															
Limousin													7		-100%
Rhône-Alpes	18	19	11	10									82	58	-30%
Auvergne															
Provence-Alpes-Côte d'	0,5	0,7	0,3	11,7									23,4	13,2	-44%
France	545	433	749	957									2 050	2 685	31%

	Stocks en tournesol											campagnes			
	juil.	août	sept	oct	nov	déc	janv	févr	mars	avr	mai	juin	2012/13	2013/14	%
Centre	26	10	21	24									32	24	-24%
Basse-Normandie															
Bourgogne															
Lorraine															
Alsace															
Franche-Comté															
Pays-de-la-Loire	213	228	260	243									179	243	36%
Bretagne													139		-100%
Poitou-Charentes	38	29	64	42									36	42	17%
Rhône-Alpes	2	1		4									1	4	250%
Auvergne			55	199										199	
Languedoc-Roussillon															
Provence-Alpes-Côte d'	3	2	2	3									4	3	-19%
France	281	269	402	515									390	515	32%

Incorporations en tournesol

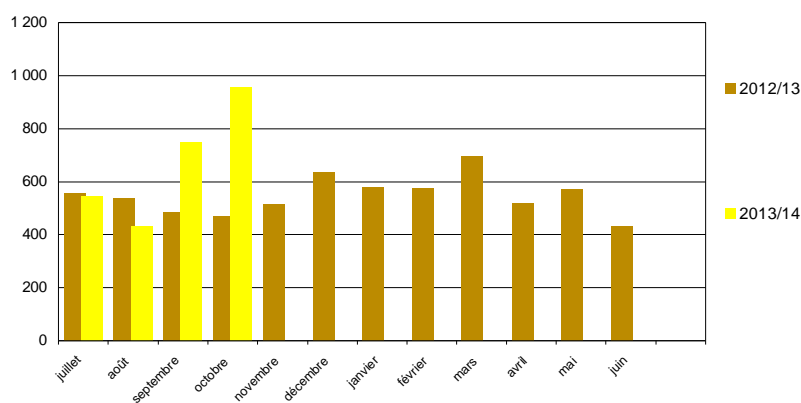

source: FranceAgriMer

Evolution des FAB au 31 octobre : fèves de soja

Evolutions des fabricants d'aliments du bétail fin octobre

	Incorporations en soja											campagnes			
	juil.	août	sept	oct	nov	déc	janv	févr	mars	avr	mai	juin	2012/13	2013/14	%
Champagne-Ardenne	179	216	221	136									901	753	-16%
Picardie															
Haute-Normandie	14	24	20	16									157	74	-53%
Centre	45	65	55	52									185	217	17%
Basse-Normandie	2	3	5	5									28	14	-49%
Bourgogne	16	4	36	194									398	249	-37%
Nord-Pas-de-Calais	112	73	145	129									480	460	-4%
Lorraine															
Alsace	3	3	3	2									15	12	-21%
Pays-de-la-Loire	858	777	865	1 412									8 533	3 911	-54%
Bretagne	209	179	211	334									4 315	932	-78%
Poitou-Charentes	1		0										4	1	-78%
Aquitaine	1	1	2	2									24	6	-77%
Midi-Pyrénées													365		-100%
Limousin															
Rhône-Alpes	320	253	223	370									2 693	1 166	-57%
Auvergne	170	293	269	344									538	1 076	100%
Provence-Alpes-Côte d'Azur	15	13	9	11									29	48	64%
France	1 945	1 904	2 063	3 006									18 665	8 917	-52%

unité : tonne

	Stocks en soja											campagnes			
	juil.	août	sept	oct	nov	déc	janv	févr	mars	avr	mai	juin	2012/13	2013/14	%
Champagne-Ardenne	31	35	31	60									48	60	25%
Picardie															
Haute-Normandie	28	31	11	22									7	22	214%
Centre	40	7	42	34									27	34	26%
Basse-Normandie	5	6	3	1									6	1	-79%
Bourgogne	14	40	34	22										22	
Nord-Pas-de-Calais	34	17	46	61									32	61	92%
Lorraine															
Alsace	0	7	4	2									5	2	-62%
Franche-Comté															
Pays-de-la-Loire	2 169	1 927	1 433	1 991									674	1 991	195%
Bretagne	101	130	118	146									302	146	-51%
Poitou-Charentes	2	2	1	1									2	1	-43%
Aquitaine	20	19	17	15									16	15	-7%
Midi-Pyrénées															
Limousin															
Rhône-Alpes	82,7	48,21	143,01	165,25									396,26	165,25	-58%
Auvergne	354,54	344,55	397,77	282,02									22,53	282,02	1152%
Provence-Alpes-Côte d'Azur	22	10	25	15									5	15	200%
France	2 904	2 622	2 305	2 818									1 543	2 818	83%

Incorporations en soja

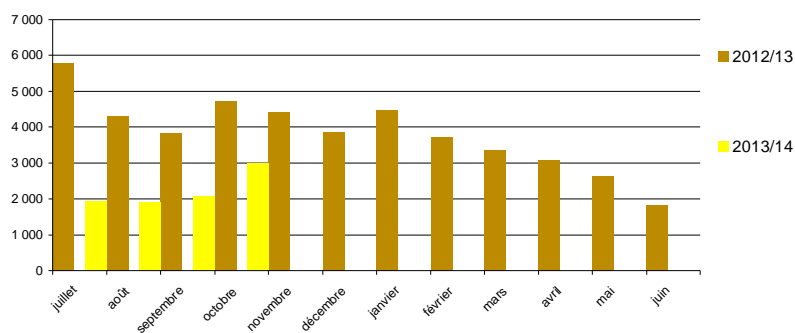

source: FranceAgriMer

Evolution des FAB au 31 octobre : pois

Evolutions des fabricants d'aliments du bétail fin octobre

	Incorporations en pois												campagnes		
	juil.	août	sept	oct	nov	déc	janv	févr	mars	avr	mai	juin	2012/13	2013/14	%
Ile-de-France															
Champagne-Ardenne													59		-100%
Picardie	0	3											0	3	444%
Haute-Normandie	37	41	11	11									126	100	-21%
Centre	85	48	30	105									102	267	163%
Basse-Normandie	192	100	108	150									1 638	550	-66%
Bourgogne			3										25	3	-86%
Nord-Pas-de-Calais				2									61	2	-97%
Lorraine													86		-100%
Alsace															
Franche-Comté	11	4	22	18									70	55	-21%
Pays-de-la-Loire	955	1 616	1 237	1 513									5 275	5 320	1%
Bretagne	1 914	3 260	5 297	9 939									13 267	20 410	54%
Poitou-Charentes	128	123	173	142									1 873	565	-70%
Aquitaine	41	43	47	61									117	192	65%
Midi-Pyrénées	61	54	66	72									595	253	-57%
Limousin	1	1	1	1									19	4	-81%
Rhône-Alpes	251	258	266	423									2 052	1 199	-42%
Auvergne	266	288	320	582									1 625	1 456	-10%
Languedoc-Roussillon	88	96	89	100									887	373	-58%
Provence-Alpes-Côte d'Az	20	15	23	20									74	78	5%
Corse	34	31	23	37									108	125	16%
France	4 083	5 980	7 717	13 174									28 059	30 954	10%

unité : tonne

	Stocks en pois												campagnes		
	juil.	août	sept	oct	nov	déc	janv	févr	mars	avr	mai	juin	2012/13	2013/14	%
Ile-de-France	20														
Champagne-Ardenne															
Picardie	4	1	1	1									1	1	27%
Haute-Normandie	58	17	68	57									77	57	-26%
Centre	65	65	96	69									27	69	159%
Basse-Normandie	11	314	289	225									120	225	88%
Bourgogne	4	4	10	10									7	10	46%
Nord-Pas-de-Calais	0	0	0										1		-100%
Lorraine	14	14	14										14		-100%
Alsace															
Franche-Comté	4	20	36	26									3	26	760%
Pays-de-la-Loire	436	490	444	493									1 111	493	-56%
Bretagne	752	935	1 313	2 614									1 882	2 614	39%
Poitou-Charentes	108	72	77	47									427	47	-89%
Aquitaine	21	8	21	21										21	
Midi-Pyrénées	63	31	23	36									96	36	-63%
Limousin	4	2	1	9									6	9	55%
Rhône-Alpes	181	141	77	56									145	56	-61%
Auvergne	78	127	88	161									200	161	-20%
Languedoc-Roussillon	36	30	66	54									50	54	8%
Provence-Alpes-Côte d'Az	36	17	22	53									51	53	4%
France	1 893	2 287	2 646	3 931									4 216	3 931	-7%

unité : tonne

Incorporations en pois

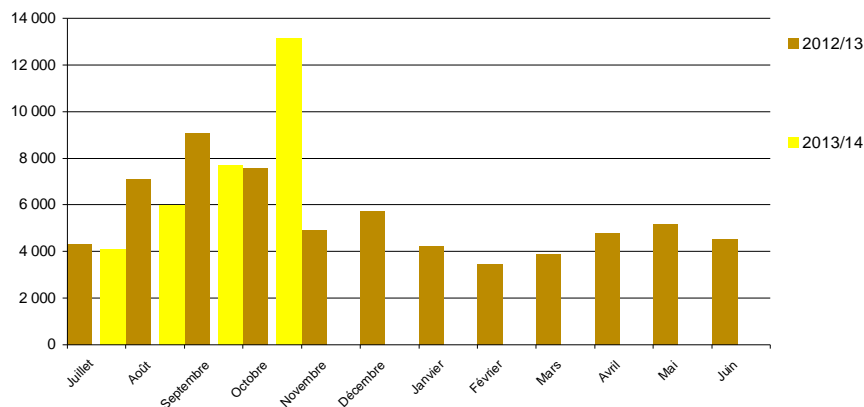

source:FranceAgriMer

Evolution des FAB au 31 octobre : féveroles

Evolutions des fabricants d'aliments du bétail fin octobre

	Incorporations en féveroles												campagnes		
	juil.	août	sept	oct	nov	déc	janv	févr	mars	avr	mai	juin	2012/13	2013/14	%
Picardie	2		3	5									37	10	-73%
Haute-Normandie															
Centre	27	63	65	13									334	168	-50%
Basse-Normandie													6		-100%
Nord-Pas-de-Calais	21	6	7	18									55	51	-7%
Lorraine													0		-100%
Pays-de-la-Loire	82	113	165	195									610	555	-9%
Bretagne	160	430	282	283									1 117	1 155	3%
Poitou-Charentes															
Aquitaine													316		-100%
Midi-Pyrénées		2	2	2									11	5	-50%
Limousin															
Rhône-Alpes	48	96	132	154									645	430	-33%
Auvergne	88	33	74	177									353	371	5%
France	428	742	729	846									3 484	2 746	-21%

	Stocks en féveroles												campagnes		
	juil.	août	sept	oct	nov	déc	janv	févr	mars	avr	mai	juin	2012/13	2013/14	%
Picardie	4	4	41	35									18	35	102%
Haute-Normandie															
Centre	140	77	115	102									24	102	
Basse-Normandie													6		333%
Nord-Pas-de-Calais	5	1	14	37									26	37	38%
Lorraine															
Pays-de-la-Loire	36	39	65	37									71	37	-48%
Bretagne	134	132	148	111									127	111	-13%
Poitou-Charentes															
Aquitaine													28		-100%
Midi-Pyrénées															
Rhône-Alpes	63	90	86	34									76	34	-55%
Auvergne	219	236	234	194									53	194	269%
France	601	579	704	549									428	549	28%

Incorporations en féveroles

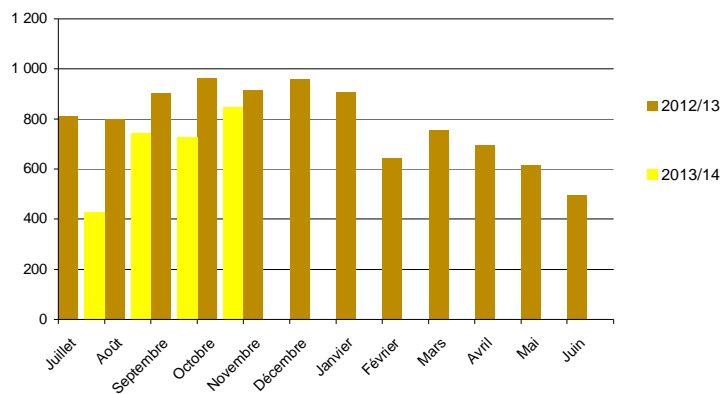

source:FranceAgriMer

Evolution des FAB au 30 septembre : tourteaux de colza

Evolutions des fabricants d'aliments du bétail fin octobre

	Incorporations tourteaux colza											campagnes				
	juil.	août	sept	oct	nov	déc	janv	févr	mars	avr	mai	juin	2012/13	2013/14	%	
Ile-de-France				40										40		
Picardie	875	1 005	978	1 336									4 788	4 194	-12%	
Haute-Normandie	1 856	2 047	2 281	3 050									9 913	9 234	-7%	
Centre	1 224	949	989	1 209									4 806	4 372	-9%	
Basse-Normandie	2 938	4 615	4 698	5 144									16 589	17 394	5%	
Bourgogne	5 715	5 963	6 372	6 657									24 936	24 708	-1%	
Nord-Pas-de-Calais	3 594	4 369	4 640	6 017									19 771	18 621	-6%	
Lorraine													3		-100%	
Alsace	1 355	1 250	1 344	431									4 965	4 380	-12%	
Franche-Comté	834	786	986	1 285									3 426	3 891	14%	
Pays-de-la-Loire	18 065	25 605	27 612	30 353									101 119	101 634	1%	
Bretagne	43 951	64 057	63 006	68 982									222 384	239 995	8%	
Poitou-Charentes	7 827	9 393	10 334	11 513									35 351	39 067	11%	
Aquitaine	4 920	6 841	6 139	9 100									23 921	27 000	13%	
Midi-Pyrénées	1 992	2 428	1 325	1 076									11 421	6 822	-40%	
Limousin	1 000	1 325	1 689	1 846									5 998	5 860	-2%	
Rhône-Alpes	3 435	4 668	5 305	6 306									16 332	19 715	21%	
Auvergne	3 901	4 846	4 906	5 925									17 524	19 577	12%	
Languedoc-Roussillon													521		-100%	
Provence-Alpes-Côte d'Az	135	145	124	213									314	617	-97%	
France	103 617	140 293	142 727	160 484									524 081	547 121	-4%	

unité : tonne

	Stocks en tourteaux colza											campagnes				
	juil.	août	sept	oct	nov	déc	janv	févr	mars	avr	mai	juin	2012/13	2013/14	%	
Ile-de-France			30	29										29		
Picardie	279	364	404	355									206	355	72%	
Haute-Normandie	241	232	303	260									401	260	-35%	
Centre	238	206	217	108									338	108	-68%	
Basse-Normandie	423	421	668	542									448	542	21%	
Bourgogne	869	1 106	802	1 195									1 080	1 195	11%	
Nord-Pas-de-Calais	650	1 079	1 039	722									1 621	722	-55%	
Lorraine	142		142													
Alsace	137	615	515	42									234	42	-82%	
Franche-Comté	71	114	97	122									172	122	-29%	
Pays-de-la-Loire	3 347	3 633	3 799	3 711									4 111	3 711	-10%	
Bretagne	9 737	7 663	12 243	12 365									9 239	12 365	34%	
Poitou-Charentes	1 141	903	875	1 014									1 208	1 014	-16%	
Aquitaine	982	990	1 271	1 595									846	1 595	89%	
Midi-Pyrénées	316	397	194	489									346	489	41%	
Limousin	123	279	326	392									242	392	62%	
Rhône-Alpes	1 040	1 126	1 177	1 101									773	1 101	42%	
Auvergne	826	843	1 080	856									1 073	856	-20%	
Languedoc-Roussillon													39		-100%	
Provence-Alpes-Côte d'Az	15	19	41	42									29	42	44%	
France	20 578	19 988	25 221	24 940									22 405	24 940	11%	

Incorporations en tourteaux colza

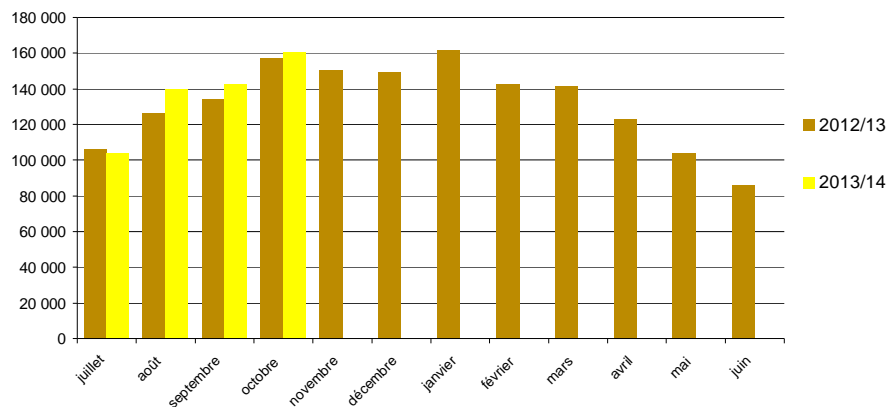

source: FranceAgriMer

Evolution des FAB au 31 octobre : tourteaux de tournesol

Evolutions des fabricants d'aliments du bétail fin octobre

	Incorporations tourteaux tournesol											campagnes			
	juil.	août	sept	oct	nov	déc	janv	févr	mars	avr	mai	juin	2012/13	2013/14	%
Ile-de-France				40										40	
Picardie	733	699	642	698									2 280	2 772	22%
Haute-Normandie	506	441	457	550									1 547	1 954	26%
Centre	1 274	951	817	1 016									4 543	4 059	-11%
Basse-Normandie	1 557	1 183	995	1 298									7 886	5 033	-36%
Bourgogne	2 296	1 850	1 842	2 163									11 396	8 151	-28%
Nord-Pas-de-Calais	1 695	1 800	1 817	1 940									8 352	7 252	-13%
Lorraine													82		-100%
Alsace	362	298	262	77									1 551	998	-36%
Franche-Comté	210	265	290	500									1 272	1 265	-1%
Pays-de-la-Loire	12 831	12 128	10 474	13 946									60 231	49 378	-18%
Bretagne	22 142	27 384	20 551	29 090									134 042	99 166	-26%
Poitou-Charentes	7 884	7 305	6 767	7 868									30 302	29 823	-2%
Aquitaine	5 484	4 452	4 017	6 231									23 307	20 184	-13%
Midi-Pyrénées	1 776	1 428	779	964									8 495	4 947	-42%
Limousin	655	617	593	758									2 746	2 622	-4%
Rhône-Alpes	3 791	3 177	3 107	3 798									14 128	13 874	-2%
Auvergne	2 930	2 314	2 364	3 075									12 704	10 682	-16%
Languedoc-Roussillon	3	2	5	4									643	13	-98%
Provence-Alpes-Côte d'Azur	177	138	134	151									1 004	600	-40%
France	66 304	66 432	55 914	74 124									326 511	262 774	-20%

unité : tonne

	Stocks en tourteaux tournesol											campagnes			
	juil.	août	sept	oct	nov	déc	janv	févr	mars	avr	mai	juin	2012/13	2013/14	%
Ile-de-France	30	8	28	18										18	
Champagne-Ardenne															
Picardie	252	172	204	149									182	149	-18%
Haute-Normandie	111	101	146	53									84	53	-37%
Centre	417	260	244	276									269	276	3%
Basse-Normandie	358	251	248	295									402	295	-27%
Bourgogne	439	490	413	386									589	386	-34%
Nord-Pas-de-Calais	591	870	525	253									963	253	-74%
Lorraine	45	10	45										10		-100%
Alsace	151	81	49	22									102	22	-78%
Franche-Comté	175	140	110	49									57	49	-14%
Pays-de-la-Loire	3 507	3 019	2 966	2 914									3 741	2 914	-22%
Bretagne	10 682	8 347	6 998	6 939									12 085	6 939	-43%
Poitou-Charentes	1 030	770	765	813									1 259	813	-35%
Aquitaine	1 018	863	813	894									1 083	894	-18%
Midi-Pyrénées	573	399	346	386									445	386	-13%
Limousin	159	104	81	113									91	113	24%
Rhône-Alpes	949	1 010	988	937									805	937	16%
Auvergne	880	817	624	681									1 019	681	-33%
Languedoc-Roussillon	16	14	9	33									81	33	-60%
Provence-Alpes-Côte d'Azur	66	99	106	117									105	117	11%
France	21 449	17 825	15 709	15 327									23 371	15 327	-34%

Incorporations en tourteaux tournesol

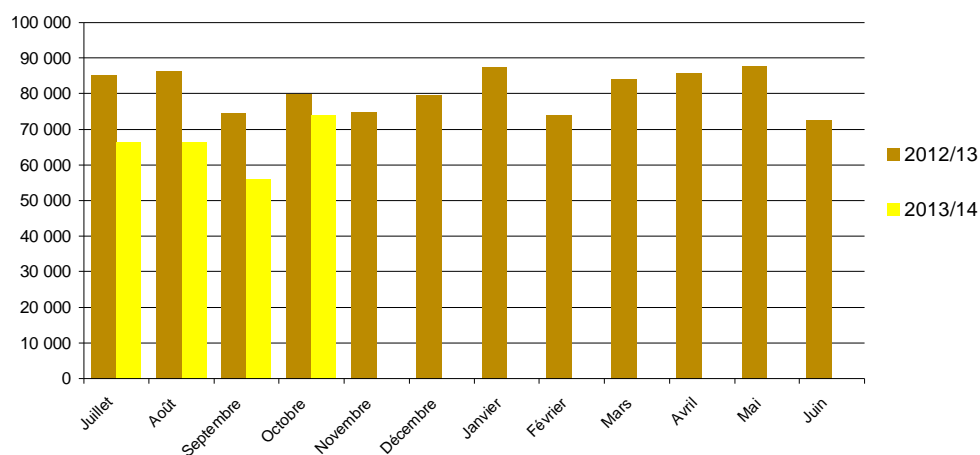

source:FranceAgriMer

Evolution des FAB au 30 septembre : tourteaux de soja

Evolutions des fabricants d'aliments du bétail fin octobre

	Incorporations en soja												campagnes		
	juil.	août	sept	oct	nov	déc	janv	févr	mars	avr	mai	juin	2012/13	2013/14	%
Champagne-Ardenne	179	216	221	136									901	753	-16%
Picardie															
Haute-Normandie	14	24	20	16									157	74	-53%
Centre	45	65	55	52									185	217	17%
Basse-Normandie	2	3	5	5									28	14	-49%
Bourgogne	16	4	36	194									398	249	-37%
Nord-Pas-de-Calais	112	73	145	129									480	460	-4%
Lorraine															
Alsace	3	3	3	2									15	12	-21%
Pays-de-la-Loire	858	777	865	1 412									8 533	3 911	-54%
Bretagne	209	179	211	334									4 315	932	-78%
Poitou-Charentes	1		0										4	1	-78%
Aquitaine	1	1	2	2									24	6	-77%
Midi-Pyrénées													365		-100%
Limousin															
Rhône-Alpes	320	253	223	370									2 693	1 166	-57%
Auvergne	170	293	269	344									538	1 076	100%
Provence-Alpes-Côte d'Azur	15	13	9	11									29	48	64%
France	1 945	1 904	2 063	3 006									18 665	8 917	-52%

unité : tonne

	Stocks en soja												campagnes		
	juil.	août	sept	oct	nov	déc	janv	févr	mars	avr	mai	juin	2012/13	2013/14	%
Champagne-Ardenne	31	35	31	60									48	60	25%
Picardie															
Haute-Normandie	28	31	11	22									7	22	214%
Centre	40	7	42	34									27	34	26%
Basse-Normandie	5	6	3	1									6	1	-79%
Bourgogne	14	40	34	22									22	22	
Nord-Pas-de-Calais	34	17	46	61									32	61	92%
Lorraine															
Alsace	0	7	4	2									5	2	-62%
Franche-Comté															
Pays-de-la-Loire	2 169	1 927	1 433	1 991									674	1 991	195%
Bretagne	101	130	118	146									302	146	-51%
Poitou-Charentes	2	2	1	1									2	1	-43%
Aquitaine	20	19	17	15									16	15	-7%
Midi-Pyrénées															
Limousin															
Rhône-Alpes	82,7	48,21	143,01	165,25									396,26	165,25	-58%
Auvergne	354,54	344,55	397,77	282,02									22,53	282,02	1152%
Provence-Alpes-Côte d'Azur	22	10	25	15									5	15	200%
France	2 904	2 622	2 305	2 818									1 543	2 818	83%

Incorporations en soja

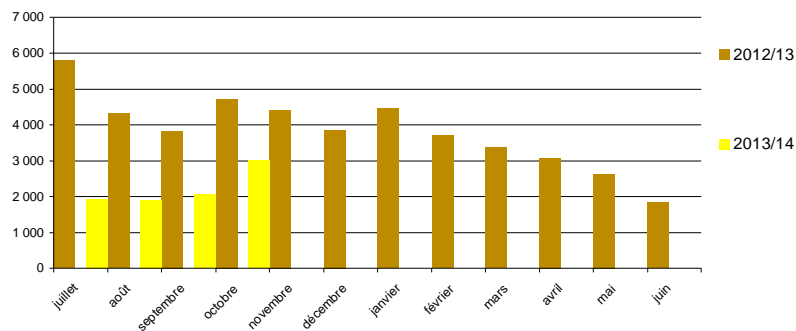

source: FranceAgriMer

Colza

Evolution régionale de la collecte et des stocks de collecte

situation provisoire fin octobre récolte 2012 et 2013

Régions	juil	août	sept	oct	nov	déc	janv	févr	mars	avr	mai	juin	Semences 2012	Semences 2013	cumul 2012	cumul 2013	%11/12	
Ile-de-France	61 362	110 517	15 491	6 974											262 954	194 345	-26%	
Champagne-Ardenne	213 175	272 324	12 414	6 183											569 136	504 096	-11%	
Picardie	11 714	327 491	47 913	13 400									206		488 806	400 518	-18%	
Haute-Normandie	6 817	130 570	26 138	10 567											225 834	174 092	-23%	
Centre	107 175	196 042	64 618	33 312									459	94	806 412	401 240	-50%	
Basse-Normandie	2 783	75 231	13 927	7 610											130 182	99 551	-24%	
Bourgogne	179 606	100 826	18 778	8 353											427 056	307 563	-28%	
Nord-Pas-de-Calais	97	45 447	36 811	11 515									6 085	5 440	109 043	99 310	-9%	
Lorraine	26 087	139 002	9 311	8 085											284 398	182 484	-36%	
Alsace	5 914	2 604	266	98											10 682	8 882	-17%	
Franche-Comté	41 474	19 818	3 156	4 231											83 522	68 679	-18%	
Pays-de-la-Loire	61 369	38 890	9 319	8 074									2 635	2 355	198 721	120 007	-40%	
Bretagne	61 550	60 060	3 766	3 049											121 394	128 424	6%	
Poitou-Charentes	117 891	25 638	5 273	3 329									454	375	328 825	152 506	-54%	
Aquitaine	12 311	914	212	296									2 175	1 179	32 957	14 912	-55%	
Midi-Pyrénées	59 856	8 137	7 117	4 133									2 784	3 192	96 024	82 434	-14%	
Limousin	1 410	3 542	953	174											8 507	6 078	-29%	
Rhône-Alpes	44 500	4 502	567	487									527	703	57 053	50 758	-11%	
Auvergne	13 042	4 888	2 690	881									61	31	32 066	21 533	-33%	
Languedoc-Roussillon	6 934	188	494	534									469	737	7 502	8 887	18%	
Provence-Alpes-Côte d'Azur	4 499	271													9	5 462	4 780	-13%
autres (*)																		
Total	1 039 565	1 566 902	279 214	131 282									15 655	14 116	4 286 533	3 031 078	-29%	

(*) départements non précisés

Régions	juil	août	sept	oct	nov	déc	janv	févr	mars	avr	mai	juin	Semences 2012	Semences 2013	Stock 2012	Stock 2013	%11/12	
Ile-de-France	47 903	90 479	90 651	74 763											32	92 151	74 763	-19%
Champagne-Ardenne	219 797	402 460	353 676	304 543												301 454	304 543	1%
Picardie	15 170	280 997	268 456	227 675									220	760	320 366	228 435	-29%	
Haute-Normandie	12 026	103 869	104 132	106 215											1	102 085	106 216	4%
Centre	81 883	197 704	191 607	182 001												411 659	182 001	-56%
Basse-Normandie	12 296	31 291	52 631	49 004												53 920	49 004	-9%
Bourgogne	161 693	204 027	189 595	143 122												203 864	143 122	-30%
Nord-Pas-de-Calais	2 477	45 783	78 179	68 445									2 707	2 663	94 868	71 108	-25%	
Lorraine	37 043	189 984	172 142	147 816												188 910	147 816	-22%
Alsace	16 894	42 448	41 037	26 766												14 600	26 766	83%
Franche-Comté	22 926	20 067	16 650	16 646												21 862	16 646	-24%
Pays-de-la-Loire	52 056	81 464	54 708	50 648									597	1 363	104 573	52 011	-50%	
Bretagne	43 686	86 455	71 261	55 482												50 985	55 482	9%
Poitou-Charentes	119 496	123 857	113 763	98 202									211	146	253 351	98 349	-61%	
Aquitaine	10 382	9 605	9 067	8 503									4 632	6 457	16 353	14 960	-9%	
Midi-Pyrénées	47 352	38 120	36 039	37 061									1 559	1 594	38 489	38 655	0%	
Limousin	436	737	494	520											414	520	26%	
Rhône-Alpes	40 976	39 321	33 309	24 809									4	35	29 491	24 844	-16%	
Auvergne	13 211	15 853	16 448	14 356									61	31	9 184	14 387	57%	
Languedoc-Roussillon	11 308	12 217	12 538	12 832									34	2 455	9 984	15 287	53%	
Provence-Alpes-Côte d'Azur	3 087	2 899	2 677	2 218											2 021	2 218	10%	
autres (*)																		
Total	972 096	2 028 636	1 909 060	1 651 627									10 058	15 506	2 320 580	1 667 133	-28%	

cumul (*) = collecte + semences

(*) départements non précisés

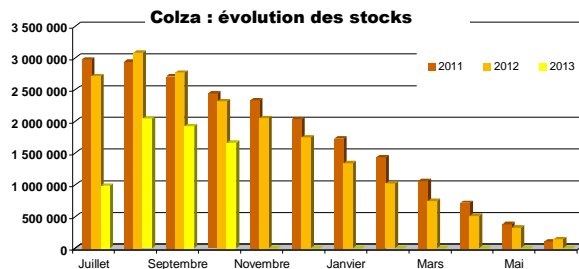
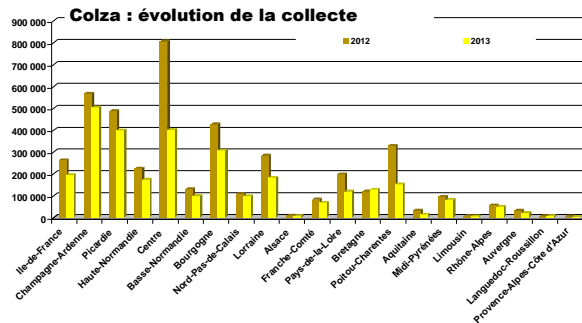

Source : FranceAgriMer

Tournesol

Evolution régionale de la collecte et des stocks de collecte

situation provisoire fin octobre récolte 2012 et 2013

Régions	juil	août	sept	oct	nov	déc	janv	févr	mars	avr	mai	juin	Semences 2012	Semences 2013	cumul 2012	cumul 2013	%11/12	
Ile-de-France	36		1 841	4 720											7 800	6 597	-15%	
Champagne-Ardenne		11	5 406	22 196											51 538	27 613	-46%	
Picardie	24		442	937											2 028	1 403	-31%	
Haute-Normandie				158											84	158	89%	
Centre	1 226	164	20 630	79 718											99 527	101 738	2%	
Basse-Normandie		16	89	1 089											1 264	1 194	-6%	
Bourgogne		53	22	5 362	31 265										65 323	36 701	-44%	
Nord-Pas-de-Calais				7											59	7	-89%	
Lorraine			12 759	21 320											21 683	34 080	57%	
Alsace			326	570											1 248	896	-28%	
Franche-Comté	9	0	1 391	2 605											9 276	4 006	-57%	
Pays-de-la-Loire	248	17	17 142	41 357									384	362	49 475	59 125	20%	
Bretagne			39	168									45		188	207	10%	
Poitou-Charentes	846	259	95 376	171 879									60	1 409	283 618	269 769	-5%	
Aquitaine	260	47	23 815	52 571									1 332	778	101 888	77 471	-24%	
Midi-Pyrénées	1 265	349	24 912	163 865									2 279	2 002	331 319	192 393	-42%	
Limousin			1 759	1 586									1	0	3 034	3 345	10%	
Rhône-Alpes	42	20	8 910	18 768									3 543	2 911	49 458	30 651	-38%	
Auvergne	83		4 966	9 910											18 299	14 959	-18%	
Languedoc-Roussillon	1	4	3 015	29 196											43 608	32 248	-26%	
Provence-Alpes-Côte d'Azur		16	6 696	5 095									541	461	11 178	12 269	10%	
autres (*)																		
Total	4 092	925	234 877	658 980									8 186	7 954	1 151 892	906 828	-21%	

(*) départements non précisés

Régions	juil	août	sept	oct	nov	déc	janv	févr	mars	avr	mai	juin	Semences 2012	Semences 2013	Stock 2012	Stock 2013	%11/12
Ile-de-France	403	392	1 633	3 558											4 821	3 558	-26%
Champagne-Ardenne	162	90	5 411	19 527											40 106	19 527	-51%
Picardie	301	301	561	439											519	439	-16%
Haute-Normandie	250	200	111	183											243	183	-25%
Centre	9 247	4 280	21 905	81 533											69 693	81 533	17%
Basse-Normandie	71	177	491	965											936	965	3%
Bourgogne	1 094	1 041	6 010	27 253											53 665	27 253	-49%
Nord-Pas-de-Calais																	
Lorraine	299	244	13 054	28 248											22 833	28 248	24%
Alsace	4 739	2 823	3 259	5 289											4 865	5 289	9%
Franche-Comté	12	12	1 318	1 875											2 885	1 875	-35%
Pays-de-la-Loire	3 303	2 025	17 122	48 761									443	655	31 957	49 416	55%
Bretagne	315	5	247	753											810	753	-7%
Poitou-Charentes	19 599	12 591	103 018	252 988									5	1 003	250 848	253 991	1%
Aquitaine	4 195	1 809	21 557	59 150									2 674	1 651	88 850	60 800	-32%
Midi-Pyrénées	27 909	6 959	26 782	140 527									1 190	1 130	223 312	141 657	-37%
Limousin	28	25	107	597											1 115	597	-46%
Rhône-Alpes	996	1 432	9 136	21 892									2 170	2 206	32 303	24 099	-25%
Auvergne	425	294	4 032	8 709											14 735	8 709	-41%
Languedoc-Roussillon	4 961	4 060	1 908	33 504											46 032	33 924	-26%
Provence-Alpes-Côte d'Azur	166	180	5 101	9 346									220	350	9 257	9 695	5%
autres (*)																	
Total	78 474	38 939	242 762	745 096									6 702	7 413	899 786	752 509	-16%

cumul(1) = collecte + semences

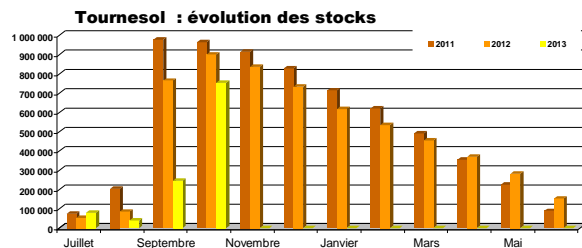
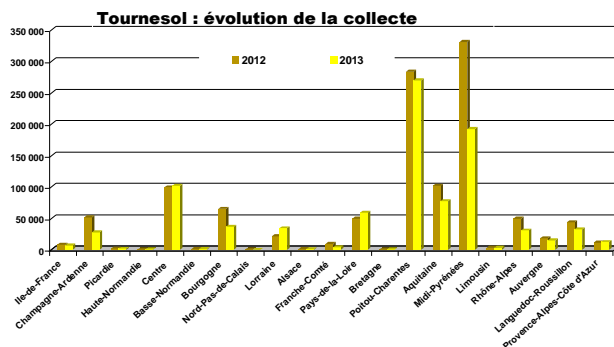

source: FranceAgriMer

Soja

Evolution régionale de la collecte et des stocks de collecte

situation provisoire fin octobre récolte 2012 et 2013

Régions	juil	août	sept	oct	nov	déc	janv	févr	mars	avr	mai	juin	Semences 2012	Semences 2013	cumul 2012	cumul 2013	%11/12
Ile-de-France				24											19	24	
Champagne-Ardenne					9										168	9	-95%
Picardie																	
Haute-Normandie																	
Centre				39										97	132	136	3%
Basse-Normandie																	
Bourgogne			1 011	11 840											12 596	12 851	2%
Nord-Pas-de-Calais																	
Lorraine															36		-100%
Alsace			2 795	1 635											4 948	4 430	-10%
Franche-Comté	7		1 981	9 408											10 352	11 396	10%
Pays-de-la-Loire				12	7										20		FAUX
Bretagne															19		-100%
Poitou-Charentes					239										120	239	99%
Aquitaine	22	11	298	4 849									241	324	6 050	5 504	-9%
Midi-Pyrénées	541	206	955	10 220									586	668	19 135	12 589	-34%
Limousin					2										6	2	
Rhône-Alpes			2 393	6 138									1 487	1 178	11 649	9 709	-17%
Auvergne			1	399											283	400	42%
Languedoc-Roussillon			1	131									67	46	270	178	-34%
Provence-Alpes-Côte d'Azur				703											112	448	82%
autres (*)																	
Total	570	217	9 471	45 618									2 657	2 425	66 230	58 300	-12%

(*) départements non précisés

Régions	juil	août	sept	oct	nov	déc	janv	févr	mars	avr	mai	juin	Semences 2012	Semences 2013	Stock 2012	Stock 2013	%11/12
Ile-de-France															27		
Champagne-Ardenne	55	55	25	2 299											1 618	2 299	42%
Picardie																	
Haute-Normandie																	
Centre	50	43	42	34										48	23	82	265%
Basse-Normandie																	
Bourgogne	682	741	1 393	10 539											7 905	10 539	33%
Nord-Pas-de-Calais																	
Lorraine																	
Alsace	2 810	2 560	5 226	6 845											8 010	6 845	-15%
Franche-Comté	421	221	2 043	6 496											4 684	6 496	39%
Pays-de-la-Loire	31	31	43	47											67	47	
Bretagne	11	11	13	14											26	14	-45%
Poitou-Charentes	23	13		249											182	249	37%
Aquitaine	1 128	641	1 050	5 256									892	808	6 108	6 064	-1%
Midi-Pyrénées	5 385	3 613	3 331	14 522									180	114	17 326	14 636	-16%
Limousin	1	1	1	1											104	1	-99%
Rhône-Alpes	1 183	1 004	2 769	8 018									1 786	1 183	10 163	9 202	-9%
Auvergne	349	381	420	578											513	578	13%
Languedoc-Roussillon	635	641	641	1 062									170	448	1 358	1 510	11%
Provence-Alpes-Côte d'Azur	71	71	71	640											450	640	42%
autres (*)																	
Total	12 833	10 025	17 067	56 600									3 306	2 602	58 561	59 202	1%

cumul(1) = collecte + semences

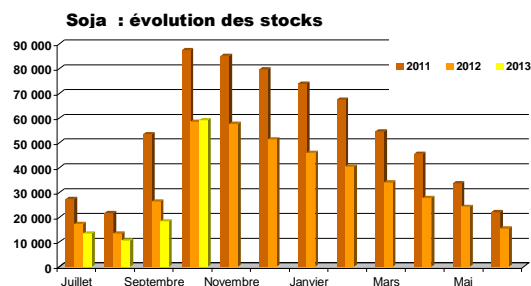
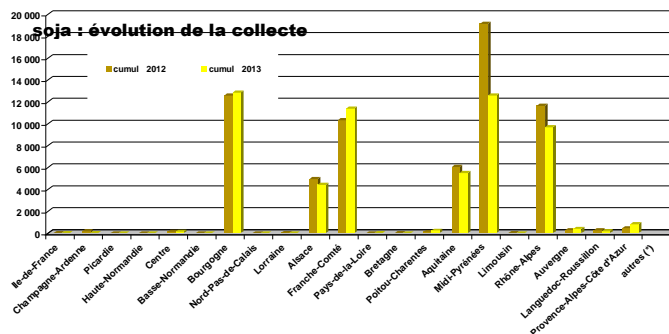

source: FranceAgriMer

Lin

Evolution régionale de la collecte et des stocks de collecte

situation provisoire fin octobre récolte 2012 et 2013

Régions	juil	août	sept	oct	nov	déc	janv	févr	mars	avr	mai	juin	Semences 2012	Semences 2013	cumul 2012	cumul 2013	%11/12
Ile-de-France	14														181	14	
Champagne-Ardenne		74	58												196	132	-33%
Picardie				89											312	89	-71%
Haute-Normandie		15	15	10											168	40	-76%
Centre	180	1 377	698	227											1 965	2 483	26%
Basse-Normandie		19	23	23											16	65	304%
Bourgogne		82	1	114											182	196	8%
Nord-Pas-de-Calais	30														31	30	
Lorraine		360	356	94											382	810	112%
Alsace																	
Franche-Comté		64		48											149	112	-25%
Pays-de-la-Loire	859	504	269	248											2 846	1 879	-34%
Bretagne	115	256	74	2											947	447	-53%
Poitou-Charentes	376	905	152	192											2 734	1 625	-41%
Aquitaine	50	18	19	209											132	297	125%
Midi-Pyrénées	588	819	168	799											2 318	2 374	2%
Limousin																	
Rhône-Alpes	0																0 FAUX
Auvergne																	
Languedoc-Roussillon		37	26	154											45	218	381%
Provence-Alpes-Côte																	
autres (*)																	
Total	2 211	4 529	1 861	2 209											12 603	10 810	-14%

(*) départements non précisés

Régions	juil	août	sept	oct	nov	déc	janv	févr	mars	avr	mai	juin	Semences 2012	Semences 2013	Stock 2012	Stock 2013	%11/12
Ile-de-France	1	1													198	94	-52%
Champagne-Ardenne	21	95	120	94											306	293	-4%
Picardie	9	9	9	9									269	284	626	40	-94%
Haute-Normandie	11	23	36	40									416		1 168	676	-42%
Centre	97	1 055	814	676													
Basse-Normandie															87	94	9%
Bourgogne	20	98	94	94											0		-100%
Nord-Pas-de-Calais																	
Lorraine	102	442	624	413											213	413	
Alsace																	
Franche-Comté																	
Pays-de-la-Loire	1 097	1 257	1 073	646											1 912	646	-66%
Bretagne	90	348	269	433											1 069	433	-59%
Poitou-Charentes	285	658	323	297											1 990	297	-85%
Aquitaine	13	31	32	4											12	4	
Midi-Pyrénées	489	836	743	388											1 976	388	-80%
Limousin																	
Rhône-Alpes															4		
Auvergne	15	37	19	11											47	11	
Languedoc-Roussillon	9	26	95	93											69	93	34%
Provence-Alpes-Côte															18		
autres (*)																	
Total	2 257	4 915	4 250	3 197									685	284	9 696	3 481	-64%

unité : tonne

cumul(1) = collecte + semences

Lin : évolution de la collecte

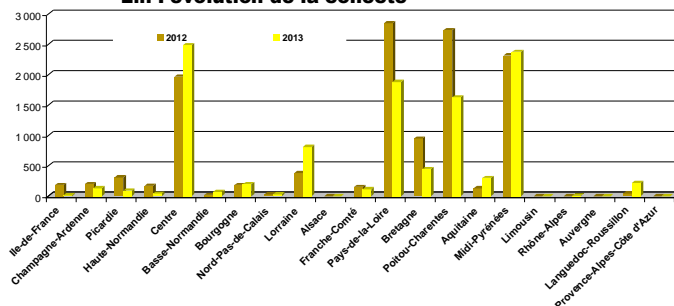

Lin : évolution des stocks

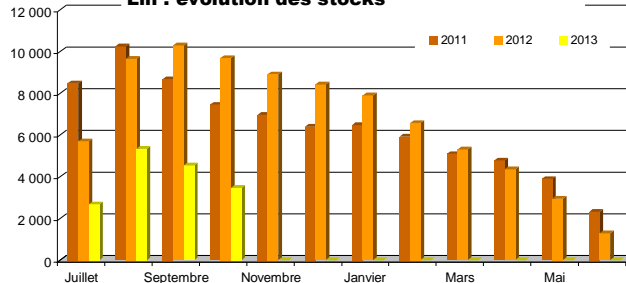

Source : FranceAgriMer

Pois

Evolution régionale de la collecte et des stocks de collecte

situation provisoire fin octobre récolte 2012 et 2013

Régions	juil	août	sept	oct	nov	déc	janv	févr	mars	avr	mai	juin	Semences 2012	Semences 2013	cumul 2012	cumul 2013	%11/12
Ile-de-France	4 513	12 348	1 512	1 082									55	462	26 012	19 916	-23%
Champagne-Ardenne	18 069	25 516	578	367									548	1 181	50 061	45 711	-9%
Picardie	2 798	46 942	4 864	1 827									2 309	1 692	69 985	58 123	-17%
Haute-Normandie	88	7 551	5 689	962									145	14 623	14 434	14 434	-1%
Centre	8 300	13 761	7 525	2 714									651	1 961	43 006	34 260	-20%
Basse-Normandie	165	4 934	2 833	1 572									359	556	13 641	10 060	-26%
Bourgogne	10 367	5 942	1 646	1 050									165	377	24 221	19 381	-20%
Nord-Pas-de-Calais	75	1 228	1 020	695									379	488	3 660	3 505	-4%
Lorraine	4 639	9 207	1 344	1 567									57	107	11 615	16 863	45%
Alsace	2	16													7	17	
Franche-Comté	222	41	5												372	268	-28%
Pays-de-la-Loire	2 161	3 156	951	647									525	434	13 144	7 350	-44%
Bretagne	281	3 309	344	32									223	291	5 663	4 257	-25%
Poitou-Charentes	28 573	7 551	1 629	862									519	665	38 569	39 280	2%
Aquitaine	274	33													511	307	-40%
Midi-Pyrénées	2 522	115	342	251									636	511	8 535	3 741	-56%
Limousin	45	56	40												259	142	-45%
Rhône-Alpes	1 275	150	57										326	191	3 330	1 673	-50%
Auvergne	262	225	67	74											1 050	627	-40%
Languedoc-Roussillon	2 328	137	94	86									406	1 530	3 265	4 175	28%
Provence-Alpes-Côte d'Azur	1 364	94	16	2									336	85	2 336	1 561	-33%
autres (*)																	
Total	88 323	142 308	30 557	13 790									7 495	10 673	333 865	285 651	-14%

(*) départements non précisés

Régions	juil	août	sept	oct	nov	déc	janv	févr	mars	avr	mai	juin	Semences 2012	Semences 2013	Stock 2012	Stock 2013	%11/12
Ile-de-France	8 288	18 566	17 994	14 643									112	216	25 023	14 860	-41%
Champagne-Ardenne	22 095	45 362	43 409	40 887									4	353	38 299	41 239	8%
Picardie	9 505	44 881	42 461	36 119									5 596	2 535	58 566	38 653	-34%
Haute-Normandie	1 733	7 879	13 262	11 396									2 491	8 529	21 154	19 925	-6%
Centre	10 698	20 220	21 288	14 352									852	1 936	33 704	16 288	-52%
Basse-Normandie	772	2 684	3 718	2 615									359	556	3 571	3 171	-11%
Bourgogne	10 729	14 807	12 307	10 180									201	78	15 800	10 258	-35%
Nord-Pas-de-Calais	213	1 092	1 620	1 441									1 203	1 164	2 100	2 605	24%
Lorraine	4 755	11 773	11 546	10 861									1	35	5 478	10 896	99%
Alsace	33	38	47	47											38	47	24%
Franche-Comté	156	164	130												197		-100%
Pays-de-la-Loire	3 365	4 488	2 625	1 926									695	456	5 820	2 382	-59%
Bretagne	403	3 379	2 745	1 506									277	171	1 955	1 677	-14%
Poitou-Charentes	25 906	31 999	26 663	24 965									870	530	29 424	25 495	-13%
Aquitaine	581	493	419	335									422	242	631	578	-8%
Midi-Pyrénées	2 232	2 061	1 976	1 907									284	237	3 012	2 143	-29%
Limousin															8		
Rhône-Alpes	842	824	595	365									443	280	723	645	-11%
Auvergne	343	329	277	274									1	1	300	275	-8%
Languedoc-Roussillon	2 004	1 417	928	536									263		2 160	536	-75%
Provence-Alpes-Côte d'Azur	1 236	1 056	863	550											824	550	-33%
autres (*)																	
Total	105 888	213 511	204 870	174 905									14 074	17 318	248 786	192 223	-23%

unité : tonne
cumul(1) = collecte + semences

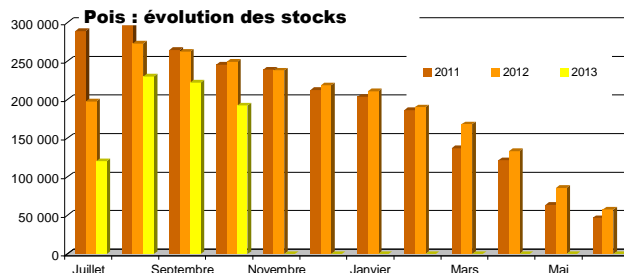
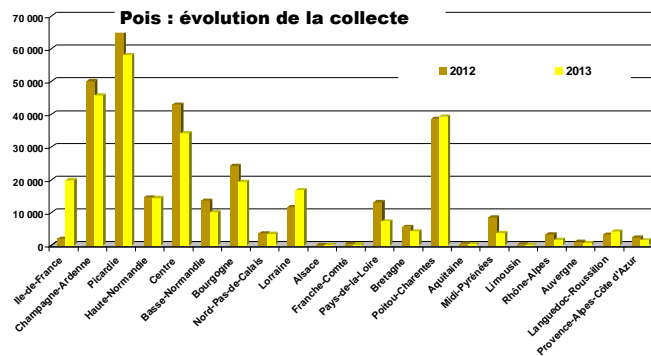

Source : FranceAgriMer

Fèves

Evolution régionale de la collecte et des stocks de collecte

situation provisoire fin octobre récolte 2012 et 2013

Régions	juil	août	sept	oct	nov	déc	janv	févr	mars	avr	mai	juin	Semences 2012	Semences 2013	cumul 2012	cumul 2013	%11/12
Ile-de-France	75	25 469	4 594	694									178	312	47 569	31 144	-35%
Champagne-Ardenne	2	7 539	1 833	250									355	668	15 937	10 293	-35%
Picardie	23	21 805	19 560	2 405									799	859	58 285	44 651	-23%
Haute-Normandie	1	1 910	13 284	3 413									127	507	20 478	19 115	-7%
Centre	137	1 792	1 881	700									182	456	3 265	4 967	52%
Basse-Normandie		5 843	5 806	1 330											13 271	12 979	-2%
Bourgogne	28	728	411	229									44	77	1 285	1 472	15%
Nord-Pas-de-Calais		130	7 283	4 623									434	592	12 407	12 628	2%
Lorraine	11	648	921	98											1 101	1 678	52%
Alsace			16													16	FAUX
Franche-Comté		90	139	50											167	279	67%
Pays-de-la-Loire	220	897	247	105											2 105	1 469	-30%
Bretagne		881	299	82											1 218	1 262	4%
Poitou-Charentes	195	460	453	127											604	1 235	105%
Aquitaine	951	287	83	64											848	1 384	63%
Midi-Pyrénées	476	328	387	81									21	21	1 661	1 294	-22%
Limousin		6														6	FAUX
Rhône-Alpes	52	51	11	1											154	115	-26%
Auvergne		86	18	24											34	128	273%
Languedoc-Roussillon	15	47	20												52	82	59%
Provence-Alpes-Côte d'Azur	24	152													103	176	
autres (*)																	
Total	2 210	69 149	57 246	14 276									2 140	3 492	180 543	146 372	-19%

(*) départements non précisés

Régions	juil	août	sept	oct	nov	déc	janv	févr	mars	avr	mai	juin	Semences 2012	Semences 2013	Stock 2012	Stock 2013	%11/12
Ile-de-France	872	18 315	14 392	13 812									2 056	2 895	25 743	16 708	-35%
Champagne-Ardenne	297	8 175	8 592	8 537									623	811	9 364	9 349	0%
Picardie	1 473	22 147	26 429	22 898									837	951	23 040	23 849	4%
Haute-Normandie	305	6 925	13 283	12 215									1 707	536	15 615	12 751	-18%
Centre	824	1 876	2 439	2 246									281	215	1 165	2 461	111%
Basse-Normandie	811	5 880	10 409	10 921											10 559	10 921	3%
Bourgogne	214	765	605	478									44		965	478	-50%
Nord-Pas-de-Calais	342	509	9 396	5 878									503	616	12 910	6 494	-50%
Lorraine	69	647	1 555	1 475										5	824	1 480	80%
Alsace	156																FAUX
Franche-Comté		61	74	54												54	FAUX
Pays-de-la-Loire	333	925	709	633										48	1 194	633	-47%
Bretagne	93	837	1 041	978											805	978	22%
Poitou-Charentes	169	644	933	1 185											768	1 185	54%
Aquitaine	1 495	1 230	1 167	1 068									16	7	715	1 075	50%
Midi-Pyrénées	601	905	779	758									78		1 227	758	-38%
Limousin																	
Rhône-Alpes	77	130	104	88											3 306	88	-97%
Auvergne	11	39	45	23											20	23	15%
Languedoc-Roussillon	150	127	205	205											336	205	-39%
Provence-Alpes-Côte d'Azur	66	69	27	27												27	FAUX
autres (*)																	
Total	8 357	70 206	92 183	83 480									6 193	6 036	108 555	89 516	-18%

unité : tonne

cumul(1) = collecte + semences

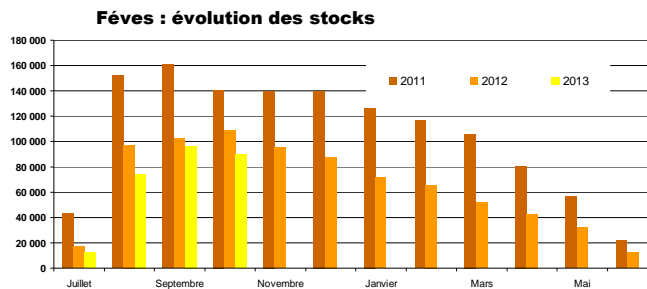
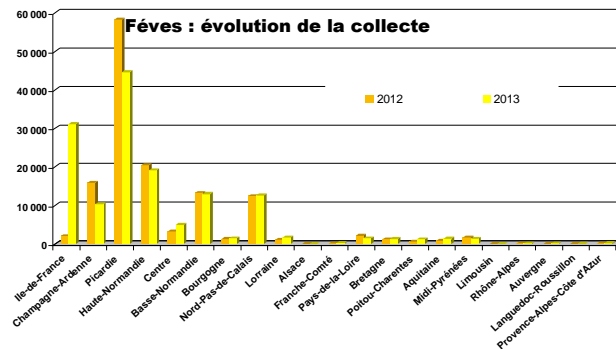

Source : FranceAgriMer

Lupin

Evolution régionale de la collecte et des stocks de collecte

situation provisoire fin octobre récolte 2012 et 2013

Régions	juil	août	sept	oct	nov	déc	janv	févr	mars	avr	mai	juin	Semences 2012	Semences 2013	cumul 2012	cumul 2013	% 11/12	
Ile-de-France																		
Champagne-Ardenne																		
Picardie																		
Haute-Normandie																		
Centre				41											80	41	-49%	
Basse-Normandie		7														7		
Bourgogne																		
Nord-Pas-de-Calais																		
Lorraine																		
Alsace																		
Franche-Comté																		
Pays-de-la-Loire		948	358	13									62	113	890	1 431	61%	
Bretagne		492	73	11											83	576		
Poitou-Charentes		624	432												970	1 056	9%	
Aquitaine																		
Midi-Pyrénées															7		-100%	
Limousin			28	30											12	57		
Rhône-Alpes				14											16	14		
Auvergne																		
Languedoc-Roussillon																		
Provence-Alpes-Côte d'Azur																		
autres (*)			26														26	
Total		2 123	906	65									62	113	2 057	3 207	56%	

(*) départements non précisés

Régions	juil	août	sept	oct	nov	déc	janv	févr	mars	avr	mai	juin	Semences 2012	Semences 2013	Stock 2012	Stock 2013	% 11/12
Ile-de-France																	
Champagne-Ardenne			4	4													
Picardie																	
Haute-Normandie					1												1
Centre																	
Basse-Normandie																	
Bourgogne		4	4	4	4												4
Nord-Pas-de-Calais													51	9	51	9	-82%
Lorraine																	
Alsace																	
Franche-Comté																	
Pays-de-la-Loire		212	1 011	1 126	990								117	84	1 598	1 073	-33%
Bretagne		460	90	85											14	85	
Poitou-Charentes		127	702	1 071	993										1 528	993	-35%
Aquitaine															0		
Midi-Pyrénées													23	23	23	23	-1%
Limousin																	
Rhône-Alpes				14	14								6	3	22	17	-21%
Auvergne																	
Languedoc-Roussillon																	
Provence-Alpes-Côte d'Azur																	
autres (*)																	
Total	343	2 180	2 308	2 086									198	119	3 237	2 205	-32%

unité : tonne

Lupin : évolution de la collecte

cumul(1) = collecte + semences

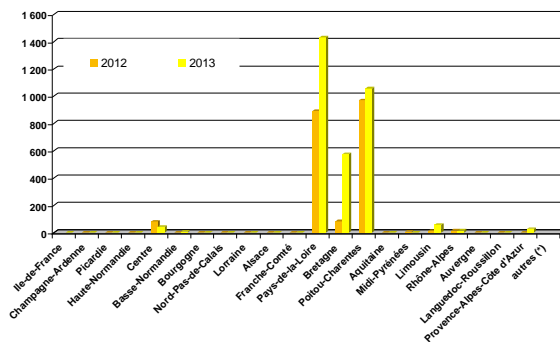

Lupin : évolution des stocks

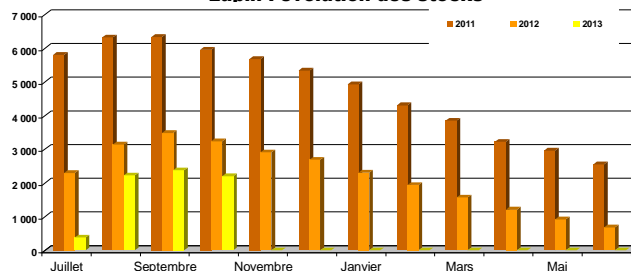

Source : FranceAgriMer

Collectes et stocks départementaux au 31 octobre 2013

Marché des oléo-protéagineux
Décembre 2013

Collecte des oléo-protéagineux

situation provisoire fin octobre récolte 2012 et 2013

Les chiffres des campagnes 2012/13 et 2013/14 proviennent du département de production (y compris les semences) .

	colza								tournesol							
	coop		Négoce		Autres		Total		coop		Négoce		Autres		Total	
	2012	2013	2012	2013	2012	2013	2012	2013	2012	2013	2012	2013	2012	2013	2012	2013
20 POITOU-CHARENTES																
16 charente	21 985	9 908	3 695	592			25 679	10 500	47 992	40 462	14 938	14 563			62 930	55 024
17 charente maritime	40 164	25 705	15 369	8 404			55 533	34 110	81 002	69 610	26 411	19 812			107 413	89 422
79 deux sèvres	64 133	31 846	24 673	8 754	358	318	89 164	40 918	33 389	37 140	13 411	14 944	135		46 935	52 085
86 vienne	124 821	56 637	33 628	10 342			158 448	66 978	50 453	57 054	15 888	16 183			66 341	73 237
total	251 102	124 096	77 365	28 092	358	318	328 825	152 506	212 836	204 266	70 648	65 502	135		283 618	269 769
02 AQUITAINE																
24 dordogne	3 417	1 655	2 683	855	38	46	6 138	2 556	15 984	11 756	7 653	7 188	23	150	23 660	19 094
33 gironde	356	269	1 591	520	249	96	2 196	885	2 355	2 030	6 376	4 628			8 730	6 658
40 landes	2 346	1 006	1 250	766			3 596	1 772	2 241	1 243	1 579	794			3 820	2 037
47 lot et garonne	6 384	2 878	9 458	3 903	539	395	16 381	7 176	26 305	25 118	36 551	22 359			62 856	47 476
64 pyrénées	1 951	1 451	2 696	1 072			4 647	2 523	1 023	571	1 798	1 634			2 821	2 205
total	14 454	7 260	17 679	7 115	825	537	32 957	14 912	47 908	40 717	53 958	36 604	23	150	101 888	77 471
16 MIDI-PYRENEES																
09 arège	3 189	2 465	25	23			3 214	2 489	7 639	4 648	510	224			8 150	4 872
12 aveyron	236	198	1 791	1 608	83	127	2 110	1 933	20	62	239	650			259	712
31 haute garonne	23 462	27 545	8 610	6 933	779	345	32 851	34 824	83 342	58 838	17 355	7 192	271	322	100 968	66 352
32 gers	22 409	14 878	9 997	4 516	19	639	32 425	20 033	96 421	51 109	34 680	12 655	24	1 633	131 125	65 397
46 lot	1 027	659	814	305			1 841	963	3 541	2 474	672	537			4 213	3 010
65 hautes pyrénées	988	651	686	1 199			1 674	1 850	1 207	663	723	366	93		2 023	1 028
81 tarn	5 199	6 744	8 152	6 293			13 351	13 037	17 488	11 261	24 003	10 895	52	31	41 543	22 187
82 tarn et garonne	6 123	4 892	2 398	2 316	37	98	8 558	7 307	34 132	23 491	8 717	5 210	190	133	43 039	28 834
total	62 634	58 032	32 471	23 193	919	1 210	96 024	82 434	243 791	152 547	86 899	37 728	630	2 119	331 319	192 393
14 LIMOUSIN																
19 corèze	130	255	303	410			433	665		0	390	19			390	19
23 creuse	3 584	2 583	1 273	759	1 507	1 088	6 365	4 430	532	285	226	299	611	281	1 369	865
87 haute vienne	1 415	984	295				1 710	984	1 263	2 450	12	11			1 275	2 461
total	5 129	3 822	1 871	1 169	1 507	1 088	8 507	6 078	1 795	2 735	628	329	611	281	3 034	3 345
22 RHÔNE-ALPES																
01 ain	12 157	10 059	7 164	7 179	699	188	20 019	17 426	9 399	4 267	3 407	1 645	135	52	12 942	5 964
07 ardèche	499	522	57	43			556	565	785	789	50	71			835	860
26 drôme	5 356	5 045	694	555	417	265	6 466	5 865	11 430	8 841	1 966	1 215	1 503	789	14 899	10 845
38 isère	15 374	14 511	2 290	2 641	4 041	2 581	21 705	19 734	12 711	8 417	2 439	1 519	2 096	1 158	17 246	11 094
42 loire	47	44	470	364	8	29	524	437	32	22	618	686	35	191	685	898
69 rhône	4 034	3 540	1 333	1 330	1 381	610	6 747	5 480	1 649	505	730	194	74	41	2 453	740
73 savoie	256	262			8	97	264	360	81	90			9	11	90	101
74 haute savoie	595	694	28	52	149	147	773	893	279	147			29	3	308	150
total	38 317	34 678	12 035	12 164	6 701	3 916	57 053	50 758	36 367	23 077	9 210	5 330	3 881	2 244	49 458	30 651
03 AUVERGNE																
03 allier	12 811	10 093	12 741	5 831	450	147	26 002	16 072	2 585	1 978	3 038	1 206	19	19	5 642	3 202
15 cantal																
43 haute loire	4		575	605	48	96	627	700			474	399	349	414	823	813
63 puy de dôme	3 483	3 194	1 955	1 557		10	5 438	4 761	8 045	7 884	3 788	3 059			11 834	10 843
total	16 297	13 287	15 271	7 993	498	252	32 066	21 533	10 630	9 862	7 300	4 664	368	433	18 299	14 959
13 LANGUEDOC-ROUSSILLON																
11 aude	5 265	6 101	1 079	808			6 344	6 909	32 899	25 186	4 650	1 886	6	44	37 555	27 216
30 gard	831	1 257	95	196		1	926	1 455	5 330	4 471	221	124	152	53	5 702	4 649
34 hérault	227	443	5	81			231	523	147	98	149	236			296	334
48 lozère									25						25	
66 pyrénées orientales									2	6	28	44			30	49
total	6 323	7 801	1 179	1 085		1	7 502	8 887	38 402	29 761	5 047	2 390	159	97	43 608	32 248
21 PACA																
04 Alpes de hte prov	2 341	2 054	580	562			2 921	2 616	1 196	1 592	182	317			1 378	1 908
05 hautes alpes	189	103	15	29			204	132	75	90	23	40			98	130
06 Alpes maritimes																
13 bouches du rhône	566	738			43	50	609	786	3 507	3 857	77	56	153	134	3 736	4 046
83 var	594	305	128	81			723	386	54	120		171			54	291
84 vaucluse	915	701	63	29	28	129	1 006	859	4 035	3 389	1 802	2 165	76	340	5 913	5 894
total	4 606	3 900	786	701	71	179	5 462	4 780	8 867	9 047	2 083	2 748	229	473	11 178	12 269
09 CORSE																
20 corse																
autres (1)																
TOTAL FRANCE	2 796 806	2 080 604	1 456 357	925 798	33 370	24 676	4 286 533	3 031 078	793 714	641 977	350 460	257 233	7 719	7 618	1 151 892	906 828

unité : tonne

(1) départements non précisés

Source : FranceAgriMer

Collecte des oléo-protéagineux

situation provisoire fin octobre récolte 2012 et 2013

Les chiffres des campagnes 2012/13 et 2013/14 proviennent du département de production (y compris les semences)

	soja								lin							
	coop		Négoce		Autres		Total		coop		Négoce		Autres		Total	
	2012	2013	2012	2013	2012	2013	2012	2013	2012	2013	2012	2013	2012	2013	2012	2013
12 ILE-DE-FRANCE																
75 ville-de-Paris																
77 seine et marne																
78 yvelines			19	24			19	24	94	14					94	14
91 essonne									26		15				41	
92 hauts de seine																
93 seine st denis																
94 val de marne																
95 val d'oise									47						47	
total			19	24			19	24	166	14	15				181	14
08 CHAMPAGNE-ARDENNE																
08 ardennes									93	74					93	74
10 aube									89	58					89	58
51 marne	12	9					12	9	14					14		
52 haute marne			156				156									
total	12	9	156				168	9	196	132					196	132
19 PICARDIE																
02 aise																
60 oise									267	84	45				312	84
80 somme										5					5	
total									267	89	45				312	89
11 HAUTE-NORMANDIE																
27 eure									168	40					168	40
76 seine maritime																
total									168	40					168	40
07 CENTRE																
18 cher			86			12	86	12		132	36	60			36	192
28 eure et loir									158	293	222	27	142	282	522	603
36 indre											178	408			178	408
37 indre et loire									8		923	920			931	920
41 loir et cher					35	97	35	97		30	82	10	52	25	135	65
45 loiret			12	27			12	27	143	226	21	56			164	295
total			98	27	35	109	132	136	309	682	1 462	1 482	194	319	1 965	2 483
04 BASSE-NORMANDIE																
14 calvados											46				46	
50 manche											16	19			16	19
61 orne																
total											46	16	19		16	65
05 BOURGOGNE																
21 côte d'or	4 725	4 700	2 295	2 906	357	349	7 377	7 955	27			3			27	3
58 nièvre			108				108		1		22	114			24	114
71 saône et loire	4 703	4 307	118	159	234	384	5 055	4 850								
89 yonne	56	46					56	46	131	79					131	79
total	9 485	9 053	2 521	3 065	590	734	12 596	12 851	160	79	22	117			162	196
17 NORD-PAS-DE-CALAIS																
59 nord											31	30			31	30
62 pas de calais																
total											31	30			31	30
15 LORRAINE																
54 meurthe et mosell	1						1		39	194					39	194
55 meuse									91	322	149	134			240	456
57 moselle	36						36		35	16					35	16
88 vosges										132	69	12			69	144
total	36						36		164	664	218	146			382	810
01 ALSACE																
67 bas rhin	116	118	491	290			606	408								
68 haut rhin	3 517	3 315	825	707			4 342	4 022								
total	3 633	3 432	1 316	997			4 948	4 430								
10 FRANCHE-COMTE																
25 doubs	598	607	567	842			1 165	1 449			149	112			149	112
39 jura	4 582	5 067	1 495	1 689	13		6 089	6 756								
70 haute saône	1 543	1 312	1 554	1 879			3 098	3 191								
90 territoire de belfort																
total	6 723	6 985	3 616	4 410	13		10 352	11 396			149	112			149	112
18 PAYS DE LA LOIRE																
44 loire atlantique		4						4	509	285				5	509	290
49 maine et loire									638	165	87	47	11		735	212
53 mayenne									174	332	88	101	6	91	268	524
72 sarthe									119	34	37				155	34
85 vendée		16						16	1 105	733	74	87			1 179	820
total		20						20	2 544	1 548	285	235	17	96	2 846	1 879
06 BRETAGNE																
22 côtes d'armor									200	71	51	98	20	28	271	197
29 finistère										30					30	
35 ille et vilaine	17		2				19		551	203	46	14	5		603	216
56 morbihan									73	3					73	3
total	17		2				19		824	308	97	112	25	28	947	447

Collecte des oléo-protéagineux

situation provisoire fin octobre récolte 2012 et 2013

Les chiffres des campagnes 2012/13 et 2013/14 proviennent du département de production (y compris les semences)

	soja								lin							
	coop		Négoce		Autres		Total		coop		Négoce		Autres		Total	
	2012	2013	2012	2013	2012	2013	2012	2013	2012	2013	2012	2013	2012	2013	2012	2013
20 POITOU-CHARENTES																
16 charente	65	31					65	31	236	26	293	20			529	46
17 charente maritime	31	67					31	67	491	325	110	121			601	446
79 deux sèvres	0	29					0	29	296	230	1 140	840			1 436	1 070
86 vienne	24	113					24	113	29	22	139	40			168	62
total	120	239					120	239	1 052	603	1 682	1 021			2 734	1 625
02 AQUITAINE																
24 dordogne	50	36	100	31			150	67	28	69				0	28	69
33 gironde	15	36			6	4	21	40		0			87	15	87	16
40 landes	194	200	393	52			587	252								
47 lot et garonne	1 832	1 899	2 865	2 929	2		4 699	4 828	13	212					13	212
64 pyrénées	402	283	191	34			593	317			4				4	
total	2 493	2 453	3 549	3 046	8	4	6 050	5 504	41	281	4		87	16	132	297
16 MIDI-PYRENEES																
09 ariège	126	100		14			126	114	54	42					54	42
12 aveyron	3	9		45			3	54	8						8	
31 haute garonne	1 946	667	2 147	1 366	163	4	4 256	2 038	70	51	118	81			188	133
32 gers	7 161	5 711	3 442	1 334		351	10 603	7 396	566	809	327	229			892	1 038
46 lot	26	55	8				34	55	11	20					11	20
65 hautes pyrénées	200	116	18	10			217	126	4						4	
81 tarn	1 356	724	1 026	498			2 383	1 222	676	568	323	341			999	910
82 tarn et garonne	1 204	1 244	310	341			1 514	1 585	87	207	75	25			162	231
total	12 022	8 626	6 950	3 608	163	356	19 135	12 589	1 475	1 697	843	677			2 318	2 374
14 LIMOUSIN																
19 corréze																
23 creuse																
87 haute vienne	6	2					6	2								
total	6	2					6	2								
22 RHÔNE-ALPES																
01 ain	2 099	2 052	1 553	1 465	490	444	4 143	3 961								
07 ardèche	18						18									
26 drôme	2 328	1 399	111		28		2 467	1 399								
38 isère	2 879	2 449	455	508	150	102	3 484	3 059								
42 loire			14	6		39	14	45								
69 rhône	182	85	11	3	65	46	257	133					0			0
73 savoie	1 076	934	5		145	133	1 227	1 067								
74 haute savoie	36	40			5	6	41	45								
total	8 618	6 958	2 148	1 981	883	770	11 649	9 709						0		0
03 AUVERGNE																
03 allier	189	163		21			189	184								
15 cantal																
43 haute loire			59	190	24		83	190								
63 puy de dôme	11	26					11	26								
total	200	189	59	211	24		283	400								
13 LANGUEDOC-ROUSSILLON																
11 aude	260	177	11				270	177	45	158		60			45	218
30 gard		1						1								
34 hérault																
48 lozère																
66 pyrénées orientales																
total	260	178	11				270	178	45	158		60			45	218
21 PACA																
04 alpes de hte prove	375	458	10	13			385	472								
05 hautes alpes																
06 alpes maritimes																
13 bouches du rhône	11	24					11	24								
83 var	52	208					52	208								
84 vaucluse				112				112								
total	438	690	10	125			448	815								
09 CORSE																
20 corse																
autres (1)																
TOTAL FRANCE	44 062	38 834	20 453	17 494	1 715	1 972	66 230	58 300	7 411	6 341	4 869	4 010	323	458	12 603	10 610

unité : tonne

source: FranceAgriMer

Stocks des oléo-protéagineux

situation provisoire fin octobre récolte 2012 et 2013

Les chiffres des campagnes 2012/13 et 2013/14 proviennent du département de production (y compris les semences).

	colza						tournesol									
	coop		Négoce		Autres		Total		coop		Négoce		Autres		Total	
	2012	2013	2012	2013	2012	2013	2012	2013	2012	2013	2012	2013	2012	2013	2012	2013
12 ILE-DE-FRANCE																
75 ville-de-Paris	0	0	0	0	0	0	0	0	0	0	0	0	0	0	0	0
77 seine et marne	46 724	18 835	8 247	20 301	0	0	54 971	39 135	3 640	2 035	36	30	0	0	3 675	2 065
78 yvelines	10 982	5 346	0	0	2 901	1 075	13 884	6 421	380	407	6	0	0	0	386	407
91 essonne	12 964	10 665	5 321	8 268	1 329	3 350	19 614	22 283	641	1 004	119	82	0	0	760	1 087
92 hauts de seine	0	0	0	120	0	0	0	120	0	0	0	0	0	0	0	0
93 seine st denis	0	0	0	0	0	0	0	0	0	0	0	0	0	0	0	0
94 val de marne	0	0	0	0	0	0	0	0	0	0	0	0	0	0	0	0
95 val d'oise	2 300	6 545	1 382	259	0	0	3 882	6 804	0	0	0	0	0	0	0	0
total	72 970	41 391	14 950	28 947	4 230	4 425	92 151	74 763	4 660	3 445	161	112	0	0	4 821	3 558
08 CHAMPAGNE-ARDENNE																
08 ardennes	28 121	13 869	1 055	3 798	0	0	29 176	17 667	157	66	0	0	0	0	157	66
10 aube	61 315	51 164	336	58 520	0	0	61 651	109 684	16 398	7 272	12 150	7 171	0	0	28 548	14 443
51 marne	164 581	126 027	20 615	10 924	0	16 078	185 196	153 029	10 127	4 005	759	174	0	774	10 885	4 953
52 haute marne	14 492	22 080	10 940	2 083	0	0	25 432	24 163	16	44	500	21	0	0	516	65
total	268 508	213 140	32 945	75 326	0	16 078	301 454	304 543	26 698	11 386	13 409	7 366	0	774	40 106	19 527
19 PICARDIE																
02 aisne	90 590	54 839	25 882	24 811	0	0	116 472	79 650	261	328	85	30	0	0	346	357
60 oise	108 996	70 953	18 099	7 921	0	0	127 095	78 873	56	82	117	0	0	0	173	82
80 somme	67 077	53 247	9 723	16 665	0	0	76 800	69 911	0	0	0	0	0	0	0	0
total	266 663	179 038	53 703	49 397	0	0	320 366	228 435	317	409	203	30	0	0	519	439
11 HAUTE-NORMANDIE																
27 eure	41 152	46 089	18 474	13 371	292	267	59 918	59 727	174	183	70	0	0	0	243	183
76 seine maritime	29 145	33 131	12 986	13 006	36	351	42 167	46 488	0	0	0	0	0	0	0	0
total	70 297	79 220	31 460	26 378	328	618	102 085	106 216	174	183	70	0	0	0	243	183
07 CENTRE																
18 cher	0	0	1 402	3 238	57 362	1 076	58 764	4 314	0	0	2 218	4 836	15 585	13 338	17 802	18 174
28 eure et loir	31 896	42 188	31 342	16 691	56 066	34 153	119 303	93 031	287	138	173	141	712	242	1 173	522
36 indre	0	0	11 175	8 758	45 069	6 683	56 244	15 441	2 221	1 019	5 781	4 861	3 597	4 243	11 599	10 123
37 indre et loire	30 515	3 958	19 930	3 614	15 400	4 285	65 845	11 857	19 411	23 730	9 615	11 310	484	4 721	29 510	39 760
41 loir et cher	0	0	13 431	1 700	46 311	21 375	59 742	23 075	0	0	709	3 516	2 329	3 077	3 038	6 593
45 loiret	21 340	8 484	11 928	10 741	18 495	15 059	51 762	34 283	3 864	2 549	2 104	2 545	604	1 267	6 572	6 361
total	83 751	54 630	89 207	44 742	238 701	82 629	411 659	182 001	25 783	27 437	20 600	27 209	23 310	26 888	69 693	81 533
04 BASSE-NORMANDIE																
14 calvados	20 460	15 219	5 238	989	0	0	25 698	16 208	156	27	19	0	0	0	175	27
50 manche	1 003	1 187	1 026	259	10	199	2 038	1 644	0	0	0	0	0	0	0	0
61 orne	17 733	26 668	7 940	4 257	511	227	26 184	31 152	204	517	557	421	0	0	761	937
total	39 196	43 074	14 204	5 504	520	427	53 920	49 004	360	544	576	421	0	0	936	965
05 BOURGOGNE																
21 côte d'or	58 138	30 613	5 880	6 994	266	307	64 283	37 914	18 205	9 460	3 300	446	238	83	21 743	9 989
58 nièvre	0	0	0	3 971	32 382	14 634	32 382	18 610	0	0	2 395	2 306	2 260	1 397	4 655	3 703
71 saône et loire	26 843	21 068	390	445	82	149	27 315	21 661	8 163	2 327	0	5	126	142	8 289	2 473
89 yonne	76 809	38 927	2 415	25 776	861	234	79 884	64 938	12 019	6 771	6 959	4 317	0	0	18 979	11 088
total	161 589	90 613	8 684	37 186	33 591	15 324	203 864	143 122	38 387	18 557	12 654	7 073	2 624	1 622	53 665	27 253
17 NORD-PAS-DE-CALAIS																
59 nord	39 094	29 593	26 166	17 194	1 352	1 610	66 611	48 397	0	0	0	0	0	0	0	0
62 pas de calais	9 287	16 447	18 704	6 172	265	92	28 256	22 711	0	0	0	0	0	0	0	0
total	48 381	46 040	44 870	23 366	1 617	1 702	94 868	71 108	0	0	0	0	0	0	0	0
15 LORRAINE																
54 meurthe et mosell	43 154	38 304	2 214	806	183	247	45 550	39 357	3 309	4 579	1 674	178	0	0	4 984	4 757
55 meuse	71 606	50 835	9 111	4 253	0	0	80 718	55 067	46	197	240	215	0	0	286	412
57 moselle	58 765	42 470	3 877	10 902	0	0	62 642	53 372	11 388	17 427	6 158	5 651	0	0	17 546	23 078
88 vosges	0	0	0	0	0	0	0	0	0	1	18	1	0	0	18	1
total	173 525	131 609	15 202	15 960	183	247	188 910	147 816	14 743	22 204	8 090	6 044	0	0	22 833	28 246
01 ALSACE																
67 bas rhin	540	3 590	54	157	133	12	728	3 759	1 088	766	57	113	0	0	1 145	879
68 haut rhin	9 985	17 572	3 887	5 436	0	0	13 872	23 007	1 898	3 543	1 822	867	0	0	3 720	4 410
total	10 525	21 162	3 941	5 593	133	12	14 600	26 766	2 986	4 310	1 879	980	0	0	4 865	5 289
10 FRANCHE-COMTE																
25 doubs	1 458	0	44	100	0	0	1 502	100	71	41	0	26	0	0	71	67
39 jura	8 294	7 773	83	581	0	0	8 377	8 354	822	59	0	0	0	0	822	59
70 haute saône	4 928	1 546	7 055	6 086	0	0	11 982	7 633	1 236	1 035	755	708	0	0	1 992	1 743
90 territoire de belfort	0	559	0	0	0	0	0	559	0	0	0	6	0	0	0	6
total	14 680	9 879	7 182	6 767	0	0	21 862	16 646	2 130	1 135	755	740	0	0	2 885	1 875
18 PAYS DE LA LOIRE																
44 loire atlantique	14 933	17 046	11 085	5 056	1 356	0	27 374	22 102	371	2 364	498	1 062	0	0	869	3 426
49 maine et loire	13 030	11 311	3 294	4 939	1 051	0	17 375	16 251	6 198	11 192	3 194	5 196	19	0	9 411	16 388
53 mayenne	4 864	54	9 302	5 582	6 085	0	20 251	5 637	195	1 061	423	923	76	0	694	1 984
72 sarthe	20 904	81	12 187	5 114	90	0	33 182	5 194	1 610	2 055	2 455	3 793	2	0	4 067	5 848
85 vendée	4 594	2 364	1 798	464	0	0	6 392	2 828	7 576	12 775	9 341	8 995	0	0	16 917	21 770
total	58 326	30 857	37 665	21 155	8 582	0	104 573	52 011	15 950	29 447	15 911	19 969	96	0	31 957	49 416
06 BRETAGNE																
22 côtes d'armor	9 669	7 424	2 777	2 640	6 220	185	18 666	10 249	0	46	0	0	0	0	0	46
29 finistère	6 748	3 308	560	975	3 163	32 727	10 471	37 010	0	0	0	0	309	0	0	309
35 ille et vilaine	1 079	1 563	5 217	3 938	7 392	0	13 688	5 501	310	313	178	58	143	27	632	398
56 morbihan	4	502	1 305	2 097	6 851	123	8 160	2 722	0	179	0	0	0	0	179	0
total	17 500	12 798	9 859	9 649	23 625	33 035	50 985	55 482	310	359	357	58	143	336	810	753

Stocks des oléo-protéagineux

situation provisoire fin octobre récolte 2012 et 2013

Les chiffres des campagnes 2012/13 et 2013/14 proviennent du département de production (y compris les semences).

	colza						tournesol									
	coop		Négoce		Autres		Total		coop		Négoce		Autres		Total	
	2012	2013	2012	2013	2012	2013	2012	2013	2012	2013	2012	2013	2012	2013	2012	2013
20 POITOU-CHARENTES																
16 charente	11 506	689	0	0	0	0	11 506	689	42 966	31 449	10 196	9 149	0	0	53 162	40 598
17 charente maritime	27 808	7 063	2 990	573	0	0	30 798	7 636	70 135	63 527	23 074	15 674	0	0	93 209	79 201
79 deux sèvres	18 904	5 656	14 685	5 299	0	0	33 589	10 955	16 076	16 304	16 720	18 704	0	0	32 796	35 008
86 vienne	162 139	73 178	15 320	5 891	0	0	177 458	79 069	60 764	84 501	10 916	14 682	0	0	71 680	99 184
total	220 357	86 586	32 994	11 762	0	0	253 351	98 349	189 942	195 783	60 906	58 209	0	0	250 848	253 991
02 AQUITAINE																
24 dordogne	4 915	1 410	856	97	0	166	5 571	1 672	14 872	3 809	2 920	2 610	104	102	17 897	6 521
33 gironde	0	37	181	29	1 508	3 522	1 689	3 589	2 293	99	4 654	1 281	1 698	583	8 645	1 964
40 landes	20	15	3 407	5 362	0	0	3 427	5 377	231	233	352	67	1 659	3 814	2 242	4 115
47 lot et garonne	8	0	4 219	2 908	0	11	4 227	2 919	24 188	22 612	29 917	22 561	927	469	55 032	45 642
64 pyrénées	1 429	1 259	0	28	10	116	1 439	1 403	2 489	1 339	2 504	1 179	43	40	5 035	2 559
total	6 371	2 722	8 463	8 423	1 518	3 815	16 353	14 960	44 074	28 093	40 346	27 699	4 430	5 009	88 850	60 800
16 MIDI-PYRENEES																
09 ariège	262	529	0	23	3	0	264	552	4 759	1 771	179	2	612	94	5 550	1 867
12 aveyron	0	23	567	864	31	71	598	958	0	314	248	279	0	0	248	594
31 haute garonne	1 430	2 942	0	32	17 561	16 890	18 991	19 863	8 260	8 064	2 753	1 782	68 884	45 125	79 897	54 970
32 gers	9 878	7 460	2 095	275	240	1 684	12 213	9 419	62 456	31 388	14 947	6 393	11 900	13 281	89 032	51 062
46 lot	177	50	218	34	0	0	395	84	1 292	1 117	0	78	0	0	1 292	1 195
65 hautes pyrénées	0	0	169	524	2	0	171	524	0	95	542	180	141	71	683	345
81 tarn	430	424	1 921	3 355	237	142	2 588	3 920	3 112	2 304	10 873	5 972	8 529	4 447	22 514	12 722
82 tarn et garonne	976	1 386	2 240	1 948	53	0	3 269	3 335	17 093	11 775	4 925	3 784	1 808	3 343	23 826	18 902
total	13 152	12 814	7 211	7 054	18 126	18 787	38 489	38 655	96 973	56 828	34 466	18 470	91 874	66 359	223 312	141 657
14 LIMOUSIN																
19 corréze	0	36	6	0	0	0	6	36	0	0	390	0	0	0	390	0
23 creuse	0	0	86	144	24	22	111	166	58	94	281	278	7	8	346	380
87 haute vienne	224	318	0	0	74	0	298	318	376	217	0	0	4	0	380	217
total	224	354	93	144	98	22	414	520	434	311	671	278	11	8	1 115	597
22 RHÔNE-ALPES																
01 ain	4 224	2 277	2 722	4 940	15	0	6 961	5 167	5 148	2 999	3 515	1 367	2	0	8 665	4 366
07 ardèche	0	0	0	0	0	0	0	0	4 322	3 114	0	0	0	0	4 322	3 114
26 drôme	6 042	5 356	369	0	207	277	6 618	5 633	4 686	5 902	1 769	1 333	944	121	7 399	7 356
38 isère	6 710	4 232	225	284	0	0	6 935	4 516	4 272	3 524	965	428	798	0	6 034	3 952
42 loire	0	0	30	15	0	0	30	15	0	0	186	226	0	0	186	226
69 rhône	8 318	9 002	0	0	0	0	8 318	9 002	4 991	3 182	0	0	0	1 578	4 991	4 760
73 savoie	1	0	0	0	0	0	1	0	0	0	0	0	0	0	0	0
74 haute savoie	628	511	0	1	0	0	629	512	707	324	0	0	0	0	707	324
total	25 923	19 328	3 346	5 239	222	277	29 491	24 844	24 125	19 046	6 434	3 354	1 744	1 699	32 303	24 099
03 AUVERGNE																
03 allier	4 148	9 040	2 266	1 634	113	71	6 527	10 744	1 185	165	931	495	2 135	1 293	4 252	1 954
15 cantal	0	0	0	0	0	0	0	0	0	0	0	0	0	0	0	0
43 haute loire	0	0	20	45	0	0	20	45	0	0	44	0	0	199	44	199
63 puy de dôme	1 814	2 388	661	1 064	162	146	2 637	3 598	7 294	5 531	2 938	944	207	81	10 439	6 556
total	5 962	11 428	2 946	2 743	276	216	9 184	14 387	8 479	5 697	3 914	1 439	2 342	1 574	14 735	8 709
13 LANGUEDOC-ROUSSILLON																
11 aude	34	2 455	2	0	7 437	7 892	7 472	10 347	789	1 040	228	60	38 741	27 673	39 758	28 772
30 gard	0	0	5	14	1 533	3 024	1 538	3 038	0	29	313	125	5 800	4 989	6 112	5 143
34 hérault	181	0	0	3	794	1 899	974	1 902	0	0	0	0	161	8	161	8
48 lozère	0	0	0	0	0	0	0	0	0	0	0	0	0	0	0	0
66 pyrénées orientales	0	0	0	0	0	0	0	0	0	0	0	0	0	0	0	0
total	214	2 455	6	17	9 764	12 815	9 984	15 287	789	1 069	541	185	44 702	32 670	46 032	33 924
21 PACA																
04 alpes de hte prove	1 156	1 151	190	561	0	8	1 346	1 720	785	1 232	200	317	197	175	1 183	1 724
05 alpes alpes	0	0	0	0	0	0	0	0	146	173	0	0	0	0	146	173
06 alpes maritimes	0	0	0	0	0	0	0	0	0	16	0	0	0	0	0	16
13 bouches du rhône	225	0	0	0	0	3	225	3	973	1 388	0	0	611	735	1 585	2 123
83 var	0	0	0	0	0	0	0	0	0	0	0	0	66	170	66	170
84 vaucluse	382	495	68	0	0	0	450	495	4 743	3 887	1 535	1 603	0	0	6 278	5 490
total	1 763	1 646	258	561	0	11	2 021	2 218	6 647	6 696	1 735	1 919	874	1 080	9 257	9 695
09 CORSE																
20 corse																
autres (1)																
TOTAL FRANCE	1 559 877	1 090 782	419 188	385 912	341 515	190 438	2 320 580	1 667 133	503 959	432 936	223 676	181 555	172 151	138 018	899 786	752 909

unité : tonne (1) départements non précisés

Source : FranceAgriMer

Stocks des oléo-protéagineux

situation provisoire fin octobre récolte 2012 et 2013

Les chiffres des campagnes 2012/13 et 2013/14 proviennent du département de production (y compris les semences)

	soja								lin							
	coop		Négoce		Autres		Total		coop		Négoce		Autres		Total	
	2012	2013	2012	2013	2012	2013	2012	2013	2012	2013	2012	2013	2012	2013	2012	2013
12 ILE-DE-LANCE																
75 ville-de-Paris	0	0	0	0	0	0	0	0	0	0	0	0	0	0	0	0
77 seine et marne	0	0	0	0	0	0	0	0	0	0	0	0	0	0	0	0
78 yvelines	0	0	0	0	0	0	0	0	0	0	0	0	0	0	0	0
91 essonne	0	27	0	0	0	27	0	27	0	0	0	0	0	0	0	0
92 hauts de seine	0	0	0	0	0	0	0	0	0	0	0	0	0	0	0	0
93 seine st denis	0	0	0	0	0	0	0	0	0	0	0	0	0	0	0	0
94 val de marne	0	0	0	0	0	0	0	0	0	0	0	0	0	0	0	0
95 val d'oise	0	0	0	0	0	0	0	0	0	0	0	0	0	0	0	0
total	0	27	0	0	0	27	0	27	0	0	0	0	0	0	0	0
08 CHAMPAGNE-ARDENNE																
08 ardennes	0	0	0	0	0	0	0	0	103	94	0	0	0	0	103	94
10 aube	8	25	0	31	0	0	8	55	76	0	19	0	0	0	95	0
51 marne	10	1	0	0	0	0	10	1	0	0	0	0	0	0	0	0
52 haute marne	13	7	1 587	2 236	0	0	1 600	2 243	0	0	0	0	0	0	0	0
total	31	33	1 587	2 267	0	0	1 618	2 299	179	94	19	0	0	0	198	94
13 PICARDIE																
02 aise	0	0	0	0	0	0	0	0	0	0	1	0	0	0	1	0
60 oise	0	0	0	0	0	0	0	0	305	293	0	0	0	0	305	293
80 somme	0	0	0	0	0	0	0	0	0	0	0	0	0	0	0	0
total	0	0	0	0	0	0	0	0	305	293	1	0	0	0	306	293
11 HAUTE-NORMANDIE																
27 eure	0	0	0	0	0	0	0	0	202	40	0	0	0	0	202	40
76 seine maritime	0	0	0	0	0	0	0	0	424	0	0	0	0	0	424	0
total	0	0	0	0	0	0	0	0	626	40	0	0	0	0	626	40
07 CENTRE																
18 cher	0	0	0	0	0	0	0	0	0	0	0	0	0	0	0	0
28 eure et loir	0	0	0	34	0	0	0	34	94	249	3	0	0	0	97	249
36 indre	0	0	0	0	0	0	0	0	0	0	113	112	0	0	113	112
37 indre et loire	0	0	0	0	0	0	0	0	0	0	820	230	0	0	820	230
41 loir et cher	0	0	0	0	0	48	0	48	0	0	0	0	0	0	0	0
45 loiret	0	0	19	0	3	0	23	0	48	22	0	0	89	64	138	86
total	0	0	19	34	3	48	23	82	142	271	937	342	89	64	1 168	676
04 BASSE-NORMANDIE																
14 calvados	0	0	0	0	0	0	0	0	0	0	0	0	0	0	0	0
50 manche	0	0	0	0	0	0	0	0	0	0	0	0	0	0	0	0
61 orne	0	0	0	0	0	0	0	0	0	0	0	0	0	0	0	0
total	0	0	0	0	0	0	0	0	0	0	0	0	0	0	0	0
05 BOURGOGNE																
21 côte d'or	3 617	5 104	2 218	2 683	178	317	6 014	8 104	0	0	0	0	0	0	0	0
58 nièvre	0	0	0	0	0	0	0	0	0	0	0	0	0	0	0	0
71 saône et loire	1 473	1 784	0	0	184	394	1 658	2 177	0	0	0	0	0	0	0	0
89 yonne	233	258	0	0	0	0	233	258	87	94	0	0	0	0	87	94
total	5 324	7 145	2 218	2 683	362	711	7 905	10 539	87	94	0	0	0	0	87	94
17 NORD-PAS-DE-CALAIS																
59 nord	0	0	0	0	0	0	0	0	0	0	0	0	0	0	0	0
62 pas de calais	0	0	0	0	0	0	0	0	0	0	0	0	0	0	0	0
total	0	0	0	0	0	0	0	0	0	0	0	0	0	0	0	0
15 LORRAINE																
54 meurthe et mosell	0	0	0	0	0	0	0	0	0	0	0	0	0	0	0	0
55 meuse	0	0	0	0	0	0	0	0	100	367	113	30	0	0	213	397
57 moselle	0	0	0	0	0	0	0	0	0	16	0	0	0	0	0	16
88 vosges	0	0	0	0	0	0	0	0	0	0	0	0	0	0	0	0
total	0	0	0	0	0	0	0	0	100	383	113	30	0	0	213	413
01 ALSACE																
67 bas rhin	8	80	628	0	0	0	636	80	0	0	0	0	0	0	0	0
68 haut rhin	6 011	5 746	1 364	1 019	0	0	7 374	6 765	0	0	0	0	0	0	0	0
total	6 019	5 827	1 991	1 019	0	0	8 010	6 845	0	0	0	0	0	0	0	0
10 FRANCHE-COMTE																
25 doubs	23	429	0	0	0	0	23	429	0	0	0	0	0	0	0	0
39 jura	2 639	3 178	0	29	0	0	2 639	3 207	0	0	0	0	0	0	0	0
70 haute saône	1 347	2 006	675	853	0	0	2 022	2 859	0	0	0	0	0	0	0	0
90 territoire de belfort	0	0	0	0	0	0	0	0	0	0	0	0	0	0	0	0
total	4 009	5 614	675	882	0	0	4 684	6 496	0	0	0	0	0	0	0	0
18 PAYS DE LA LOIRE																
44 loire atlantique	0	0	2	0	0	0	2	0	0	0	0	0	0	0	0	0
49 maine et loire	0	0	0	0	0	0	0	0	437	23	113	4	0	0	551	27
53 mayenne	0	0	65	31	0	0	65	31	0	0	0	0	0	0	0	0
72 sarthe	0	0	0	0	0	0	0	0	0	0	0	0	0	0	0	0
85 vendée	0	16	0	0	0	0	0	16	1 361	620	0	0	0	0	1 361	620
total	0	16	67	31	0	0	67	47	1 799	642	114	4	0	0	1 912	646
06 BRETAGNE																
22 côtes d'armor	0	0	0	0	24	14	24	14	0	0	51	98	0	0	51	98
29 finistère	0	0	0	0	0	0	0	0	0	0	0	0	139	0	0	139
35 ille et vilaine	0	0	2	0	0	0	2	0	0	178	6	18	1 013	0	1 018	196
56 morbihan	0	0	0	0	0	0	0	0	0	0	0	0	0	0	0	0
total	0	0	2	0	24	14	26	14	0	178	56	116	1 013	139	1 069	433

Stocks des oléo-protéagineux

situation provisoire fin octobre récolte 2012 et 2013

Les chiffres des campagnes 2012/13 et 2013/14 proviennent du département de production (y compris les semences)

	soja								lin							
	coop		Négoce		Autres		Total		coop		Négoce		Autres		Total	
	2012	2013	2012	2013	2012	2013	2012	2013	2012	2013	2012	2013	2012	2013	2012	2013
20 POITOU-CHARENTES																
16 charente	0	0	13	0	0	0	13	0	253	0	360	127	0	0	613	127
17 charente maritime	170	165	0	0	0	0	170	165	440	96	0	18	0	0	440	114
79 deux sèvres	0	61	0	0	0	0	0	61	58	24	852	32	0	0	910	56
86 vienne	0	22	0	0	0	0	0	22	0	0	27	0	0	0	27	0
total	170	249	13	0	0	0	182	249	751	120	1 239	177	0	0	1 990	297
02 AQUITAINE																
24 dordogne	22	3	67	54	0	141	89	199	12	4	0	0	0	0	12	4
33 gironde	0	0	0	0	0	0	0	0	0	0	0	0	0	0	0	0
40 landes	130	130	294	134	513	266	938	530	0	0	0	0	0	0	0	0
47 lot et garonne	1 633	1 626	2 712	3 027	408	392	4 753	5 045	0	0	0	0	0	0	0	0
64 pyrénées	319	193	0	0	9	98	328	291	0	0	0	0	0	0	0	0
total	2 105	1 953	3 074	3 215	930	897	6 108	6 064	12	4	0	0	0	0	12	4
16 MIDI-PYRENEES																
09 ariège	7	88	1	0	9	0	17	88	26	0	0	0	0	0	26	0
12 aveyron	0	0	70	0	0	0	70	0	4	0	252	0	0	0	256	0
31 haute garonne	85	0	1 262	0	2 534	1 659	3 881	1 659	0	0	0	0	209	0	209	0
32 gers	5 118	4 119	613	1 153	1 924	3 136	7 655	8 408	121	91	0	0	622	0	743	91
46 lot	9	9	8	43	0	0	17	52	11	0	0	0	0	0	11	0
65 hautes pyrénées	0	0	0	34	5	260	5	294	0	0	0	17	0	0	0	17
81 tarn	313	370	1 224	607	3 688	2 118	5 225	3 095	560	248	12	32	0	0	572	280
82 tarn et garonne	207	893	220	146	29	0	455	1 040	121	0	39	0	0	0	160	0
total	5 739	5 479	3 399	1 984	8 188	7 173	17 326	14 636	843	339	303	49	830	0	1 976	388
14 LIMOUSIN																
19 corréze	0	0	0	0	0	1	0	1	0	0	0	0	0	0	0	0
23 creuse	0	0	0	0	0	0	0	0	0	0	0	0	0	0	0	0
87 haute vienne	0	0	0	0	104	0	104	0	0	0	0	0	0	0	0	0
total	0	0	0	0	104	1	104	1	0	0	0	0	0	0	0	0
22 RHÔNE-ALPES																
01 ain	1 826	2 183	891	849	0	0	2 717	3 031	0	0	4	0	0	0	4	0
07 ardèche	11	0	0	0	0	0	11	0	0	0	0	0	0	0	0	0
26 drôme	4 230	3 058	0	0	2	0	4 232	3 058	0	0	0	0	0	0	0	0
38 isère	2 200	1 795	123	461	252	108	2 574	2 364	0	0	0	0	0	0	0	0
42 loire	0	0	59	190	0	0	59	190	0	0	0	0	0	0	0	0
69 rhône	0	1	510	484	0	0	510	485	0	0	0	0	0	0	0	0
73 savoie	16	23	0	0	0	11	16	34	0	0	0	0	0	0	0	0
74 haute savoie	44	40	0	0	0	0	44	40	0	0	0	0	0	0	0	0
total	8 327	7 100	1 583	1 983	253	119	10 163	9 202	0	0	4	0	0	0	4	0
03 AUVERGNE																
03 allier	345	353	3	21	69	105	417	479	0	0	0	0	0	0	0	0
15 cantal	0	0	0	0	0	0	0	0	0	0	0	0	0	0	0	0
43 haute loire	0	0	0	0	28	6	28	6	0	0	0	0	0	0	0	0
63 puy de dôme	0	0	0	0	68	94	68	94	0	0	0	0	47	11	47	11
total	345	353	3	21	165	204	513	578	0	0	0	0	47	11	47	11
13 LANGUEDOC-ROUSSILLON																
11 aude	89	111	81	338	1 147	1 044	1 317	1 492	0	0	0	0	69	93	69	93
30 gard	0	0	0	0	41	18	41	18	0	0	0	0	0	0	0	0
34 hérault	0	0	0	0	0	0	0	0	0	0	0	0	0	0	0	0
48 lozère	0	0	0	0	0	0	0	0	0	0	0	0	0	0	0	0
66 pyrénées orientales	0	0	0	0	0	0	0	0	0	0	0	0	0	0	0	0
total	89	111	81	338	1 187	1 062	1 358	1 510	0	0	0	0	69	93	69	93
21 PACA																
04 alpes de hte prove	283	381	11	16	156	243	450	640	18	0	0	0	0	0	18	0
05 hautes alpes	0	0	0	0	0	0	0	0	0	0	0	0	0	0	0	0
06 alpes maritimes	0	0	0	0	0	0	0	0	0	0	0	0	0	0	0	0
13 bouches du rhône	0	0	0	0	0	0	0	0	0	0	0	0	0	0	0	0
83 var	0	0	0	0	0	0	0	0	0	0	0	0	0	0	0	0
84 vaucluse	0	0	0	0	0	0	0	0	0	0	0	0	0	0	0	0
total	283	381	11	16	156	243	450	640	18	0	0	0	0	0	18	0
09 CORSE																
20 corse																
autres (1)																
TOTAL FRANCE	32 440	34 287	14 722	14 471	11 372	10 499	58 534	59 202	4 862	2 457	2 786	718	2 049	306	9 696	3 481

unité : tonne

Source : FranceAgriMer

Stocks des oléo-protéagineux

situation provisoire fin septembre récolte 2012 et 2013

Les chiffres sont issus des collectes des campagnes 2012/13 et 2013/14. 2013 et à partir du département de production (y compris les semences).

	soja								lin							
	coop		Négoce		Autres		Total		coop		Négoce		Autres		Total	
	2012	2013	2012	2013	2012	2013	2012	2013	2012	2013	2012	2013	2012	2013	2012	2013
20 POITOU-CHARENTES																
16 charente	0	0	13	0	0	0	13	0	285	5	225	127	0	0	510	132
17 charente maritime	47	0	0	0	0	0	47	0	440	96	0	18	0	0	440	114
79 deux sèvres	0	0	0	0	0	0	0	0	58	24	927	53	0	0	985	76
86 vienne	0	0	0	0	0	0	0	0	0	0	184	0	0	0	184	0
total	47	0	13	0	0	0	60	0	783	125	1 335	198	0	0	2 118	323
02 AQUITAINE																
24 dordogne	1	0	0	0	0	170	1	170	12	31	0	0	0	1	12	32
33 gironde	0	0	0	0	0	0	0	0	0	0	0	0	0	0	0	0
40 landes	22	29	176	118	46	23	244	169	0	0	0	0	0	0	0	0
47 lot et garonne	871	203	383	368	139	193	1 393	764	0	0	0	0	0	0	0	0
64 pyrénées	275	106	0	0	8	8	284	114	0	0	0	0	0	0	0	0
total	1 170	338	559	486	193	394	1 921	1 217	12	31	0	0	0	1	12	32
16 MIDI-PYRENEES																
09 ariège	0	0	1	0	0	0	1	0	57	0	0	0	0	0	57	0
12 aveyron	0	0	40	50	0	0	40	50	4	0	0	0	0	0	4	0
31 haute garonne	0	0	625	641	1 422	821	2 048	1 462	0	0	0	0	242	50	242	50
32 gers	1 234	690	340	86	461	221	2 035	998	170	120	0	0	573	211	743	330
46 lot	0	0	0	0	0	0	0	0	11	0	0	0	0	0	11	0
65 hautes pyrénées	0	0	0	6	0	0	0	6	0	0	0	18	0	0	0	18
81 tarn	80	145	417	62	954	527	1 451	735	805	292	273	53	6	0	1 085	345
82 tarn et garonne	10	81	117	2	217	0	344	83	0	0	39	0	0	0	39	0
total	1 324	916	1 539	848	3 054	1 569	5 918	3 333	1 047	412	312	71	821	260	2 180	743
14 LIMOUSIN																
19 corréze	0	0	0	0	0	1	0	1	0	0	0	0	0	0	0	0
23 creuse	0	0	0	0	0	0	0	0	0	0	0	0	0	0	0	0
87 haute vienne	0	0	0	0	0	0	0	0	0	0	0	0	0	0	0	0
total	0	0	0	0	0	1	0	1	0	0	0	0	0	0	0	0
22 RHÔNE-ALPES																
01 ain	1 017	448	424	458	0	0	1 440	907	0	0	4	0	0	0	4	0
07 ardèche	0	0	0	0	0	0	0	0	0	0	0	0	0	0	0	0
26 drôme	1 547	569	0	0	2	0	1 549	569	0	0	0	0	0	0	0	0
38 isère	1 900	1 365	98	0	307	93	2 306	1 557	0	0	0	0	0	0	0	0
42 loire	0	0	0	0	0	0	0	0	0	0	0	0	0	0	0	0
69 rhône	0	0	87	193	23	0	110	193	0	0	0	0	0	0	0	0
73 savoie	21	133	0	0	18	87	39	220	0	0	0	0	0	0	0	0
74 haute savoie	29	33	0	0	0	0	29	33	0	0	0	0	0	0	0	0
total	4 514	2 548	609	750	350	181	5 473	3 479	0	0	4	0	0	0	4	0
03 AUVERGNE																
03 allier	190	60	3	1	46	90	238	151	0	0	0	0	0	0	0	0
15 cantal	0	0	0	0	0	0	0	0	0	0	0	0	0	0	0	0
43 haute loire	0	0	0	0	35	6	35	6	0	0	0	0	0	0	0	0
63 puy de dôme	0	0	0	0	13	263	13	263	0	0	0	0	55	19	55	19
total	190	60	3	1	94	359	286	420	0	0	0	0	55	19	55	19
13 LANGUEDOC-ROUSSILLON																
11 aude	15	58	0	338	133	623	148	1 018	0	0	0	0	93	95	93	95
30 gard	0	0	0	0	50	18	50	18	0	0	0	0	0	0	0	0
34 hérault	0	0	0	0	0	0	0	0	0	0	0	0	0	0	0	0
48 lozère	0	0	0	0	0	0	0	0	0	0	0	0	0	0	0	0
66 pyrénées orientales	0	0	0	0	0	0	0	0	0	0	0	0	0	0	0	0
total	15	58	0	338	184	641	198	1 036	0	0	0	0	93	95	93	95
21 PACA																
04 alpes de hte prov	0	0	1	3	0	69	1	71	18	0	0	0	0	0	18	0
05 hautes alpes	0	0	0	0	0	0	0	0	0	0	0	0	0	0	0	0
06 alpes maritimes	0	0	0	0	0	0	0	0	0	0	0	0	0	0	0	0
13 bouches du rhône	0	0	0	0	0	0	0	0	0	0	0	0	0	0	0	0
83 var	0	0	0	0	0	0	0	0	0	0	0	0	0	0	0	0
84 vaucluse	0	0	0	0	0	0	0	0	0	0	0	0	0	0	0	0
total	0	0	1	3	0	69	1	71	18	0	0	0	0	0	18	0
09 CORSE																
20 corse																
autres (1)																
TOTAL FRANCE	16 679	11 487	5 607	3 276	4 018	3 610	26 303	18 361	5 288	7 142	2 887	912	2 125	581	10 299	8 635

unité : tonne

