

> Oléo-protéagineux

Conjoncture

> Campagne 2012/13

> juillet 2013 - n°6

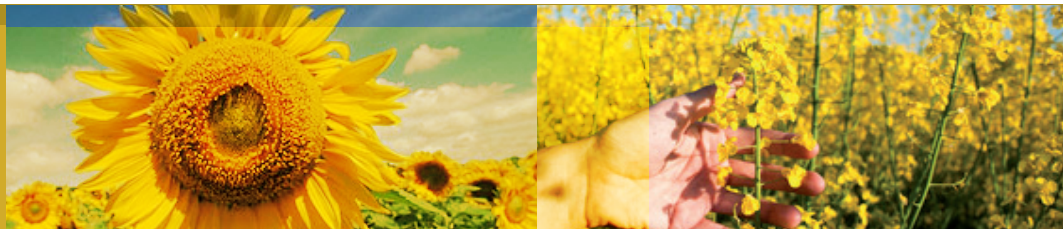

FranceAgrimer

Marché des
oléo-protéagineux

Statistiques de juin 2013

FranceAgriMer

Marché des oléo-protéagineux

Sommaire :

Bilans prévisionnels et situations mensuelles 2012/13	3
Graine de colza.....	4
Graine de tournesol	7
Graine de soja.....	10
Pois.....	13
Féverole.....	16
Trituration	18
Incorporations et stocks des fabricants d'aliments du bétail	20
Bilans des tourteaux et consommation française	22
Exports/Imports au 30 avril 2013	27
Collectes, sorties et stocks nationaux au 31mai 2013	72
Collectes, sorties et stocks régionaux au 31 mai 2013	84
Collectes et stocks départementaux au 31 mai 2013	101

Si vous souhaitez recevoir le marché des oléo-portéagineux sous format papier, merci d'envoyer votre adresse courriel à : patrice.salle@franceagrimer.fr

Bilans prévisionnels 2012/13
Situations mensuelles
Trituration
Incorporation des FAB
Bilans tourteaux

Marché des oléo-protéagineux
Juin 2013

Bilan Colza des dernières campagnes

Bilan prévisionnel colza

1000 tonnes	2012-13 Prévisionnel juin 2013	2011-12 Provisoire sept 2012	2010 -11 Semi -définitif	2009-10	2008-09	2007-08	2006-07	Evolution 2012-13 / 2011-12
RESSOURCES								
Surfaces (1000 ha)	1 604	1 555	1 465	1 481	1 438	1 619	1 408	3%
Rendement (t/ha)	3,39	3,44	3,29	3,79	3,29	2,86	2,93	-1%
Production (1000 t)	5 431	5 349	4 812	5 617	4 738	4 633	4 124	2%
dont non commercialisée	112	61	98	153	249	137	122	83%
report non collecté		61	98	153	249	137	122	
collecte réalisée au 31 mai 2013	5 300							
% réalisation par rapport à la production	98%							
RESSOURCES pour le Marché								
stock de report	215	286	331	272	298	354	591	-25%
collecte	5 319	5 288	4 714	5 464	4 489	4 496	4 002	0,59%
dont semences							10	
dont jachère industrielle et ACE							2000	
ajustement			204	139	136	112		
importations	625	692	943	552	921	289	80	-10%
UE	75	297	416	188	316	139	60	
pays tiers	550	395	527	364	605	150	20	
TOTAL DES RESSOURCES	6 159	6 266	6 192	6 427	5 844	5 251	4 673	-2%
UTILISATIONS								
transformations	4 708	4 345	4 695	4 444	3 909	2 942	2 489	8%
trituration ¹	4 600	4 240	4 503	4 200	3 723	2 784	2 336	
incorporation	45	62	122	162	117	109	107	
utilisation semences	10	10	25	27	24	4	6	
freinte	53	33	45	55	45	45	40	
exportations	1 381	1 706	1 211	1 652	1 663	2 011	1 830	-19%
UE	1 375	1 693	1 205	1 641	1 652	1 959	1 797	
pays tiers	6	13	6	11	11	52	33	
TOTAL DES UTILISATIONS	6 089	6 051	5 906	6 096	5 572	4 953	4 319	1%
STOCKS au 30 juin ²	70	215	286	331	272	298	354	-67%
dont stock collecteurs		116	193	252				
dont stock FAB			28	15				
dont stock Triturateurs			65	75				

Sources : Estimations FranceAgriMer - Commission bilans et Douanes - GNIS

1. Y compris non adhérents à Huileries de France

2. UE 27 depuis la récolte 2007

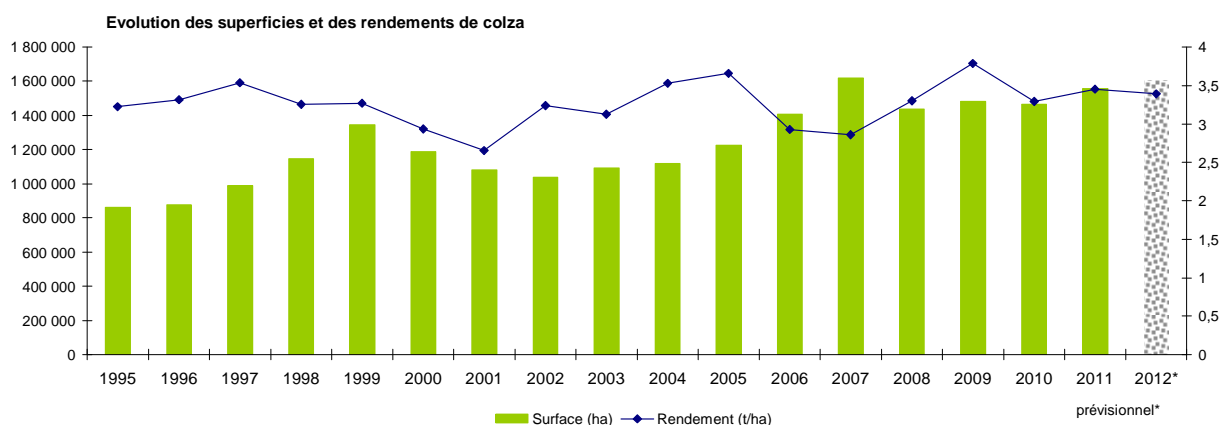

Sources : SSP - MAAF

Bilan Colza pour la campagne 2012/13

Situation mensuelle colza

Campagne 2012/13

1000 tonnes	juil-12	août-12	sept-12	oct-12	nov-12	déc-12	janv-13	févr-13	mars-13	avr-13	mai-13	juin-13
stock	215	2795	3201	2942	2615	2258	1829	1414	1072	743	743	
collecte mensuelle (y.c. semences)	2908	912	271	208	193	99	123	131	139	173	144	
importations	68	83	10	41	73	3	36	52	103	89		
UE	8	45	5	3	2	3	3	2	2	4		
pays tiers	61	38	5	38	71	0	33	49	101	85		
total ressources	3191	3790	3482	3191	2881	2360	1987	1596	1315	1004		
transformations	261	435	431	441	475	437	422	373	442	399		
trituration ¹	188	369	362	363	398	368	355	310	382	342		
trituration autre	40	50	60	70	70	63	60	58	55	52		
incorporation ²	2	6	5	5	4	4	5	2	2	2	2	
utilisation semences	1	1	1	1	1	1	1	1	1	1	1	
freinte	29	9	3	2	2	1	1	1	1	2		
exportations	135	154	109	135	148	93	151	151	130	105		
UE	135	154	109	135	147	93	150	151	129	105		
pays tiers	0,3	0,1	0,5	0,5	0,6	0,4	1,1	0,1	1,3	0		
total utilisations	396	589	540	577	623	531	573	524	572	504		
stock fin mois	2795	3201	2942	2615	2258	1829	1414	1072	743	500		

Sources: FranceAgriMer, Douanes, Huileries de France

1. uniquement les adhérents à Huileries de France

2. les chiffres d'incorporation sont issus de l'exploitation de l'état 13

Situation mensuelle cumulée colza

Campagne 2012/13

1000 tonnes	juil-12	août-12	sept-12	oct-12	nov-12	déc-12	janv-13	févr-13	mars-13	avr-13	mai-13	juin-13	Prévisions juin 2013 (au 14/06/13)
stock	215	215	215	215	215	215	215	215	215	215	215	215	215
collecte mensuelle	2 908	3 820	4 090	4 298	4 491	4 590	4 713	4 843	4 983	5 155	5 300		5 319
importations	68	151	161	203	276	278	314	366	469	558			625
UE	8	52	57	60	62	65	68	70	72	75			75
pays tiers	61	99	104	143	214	214	247	296	397	482			550
total ressources	3 191	4 186	4 467	4 716	4 982	5 084	5 242	5 425	5 667	5 928			6 159
transformations	261	695	1 126	1 567	2 042	2 479	2 902	3 274	3 716	4 115			4 708
trituration ¹	188	557	919	1 282	1 680	2 049	2 404	2 714	3 096	3 438			3 920
trituration autre	40	90	150	220	290	353	413	471	526	578			680
incorporation ²	2	8	13	18	22	26	31	33	35	38			45
utilisation semences	1	2	3	4	5	6	7	8	9	10			10
freinte	29	38	41	43	45	46	47	48	50	52			53
exportations	135	290	399	534	682	775	926	1 078	1 208	1 313			1 381
UE	135	289	398	533	680	773	923	1 074	1 203	1 308			1 375
pays tiers	0	0	1	1	2	2	4	4	5	5			6
total utilisations	396	985	1 525	2 101	2 724	3 255	3 828	4 352	4 924	5 428			6 089
stock fin mois	2 795	3 201	2 942	2 615	2 258	1 829	1 414	1 072	743	500			70

Sources: FranceAgriMer, Douanes, Huileries de France

1. uniquement les adhérents à Huileries de France

2. les chiffres d'incorporation sont issus de l'exploitation de l'état 13

Situation mensuelle cumulée colza

Campagne 2011/12

1000 tonnes	juil-11	août-11	sept-11	oct-11	nov-11	déc-11	janv-12	févr-12	mars-12	avr-12	mai-12	juin-12
stock	286	286	286	286	286	286	286	286	286	286	286	286
collecte mensuelle	3 075	3 660	3 907	4 034	4 327	4 464	4 695	4 855	5 005	5 137	5 242	5 288
importations	132	248	330	366	440	496	591	592	595	655	657	692
UE	110	193	274	278	286	287	289	290	293	294	296	297
pays tiers	22	55	55	88	153	208	302	302	302	360	360	395
total ressources	3 493	4 194	4 523	4 686	5 052	5 246	5 572	5 733	5 887	6 078	6 184	6 266
transformations	277	675	1 077	1 408	1 718	2 113	2 507	2 888	3 260	3 679	4 084	4 346
trituration ¹	206	530	859	1 123	1 367	1 695	2 018	2 332	2 638	2 991	3 330	3 532
trituration autre	60	119	179	238	298	357	417	477	536	596	655	708
incorporation ²	8	20	28	32	36	39	47	50	53	56	59	62
utilisation semences	1	2	3	3	4	5	6	7	8	8	9	10
freinte	3	6	8	11	14	17	19	22	25	28	30	33
exportations	147	334	494	663	794	974	1 135	1 253	1 394	1 544	1 641	1 706
UE	146	328	485	654	783	963	1 124	1 241	1 382	1 532	1 629	1 693
pays tiers	1	6	9	10	11	11	11	12	12	12	12	13
total utilisations	424	1 009	1 571	2 072	2 512	3 087	3 642	4 141	4 653	5 223	5 725	6 052
stock fin mois	3 069	3 184	2 952	2 614	2 540	2 159	1 930	1 592	1 233	854	460	215

Sources: FranceAgriMer, Douanes, Huileries de France

1. uniquement les adhérents à Huileries de France

2. les chiffres d'incorporation sont issus de l'exploitation de l'état 13

COLZA

Cumul des utilisations / cumul des ressources

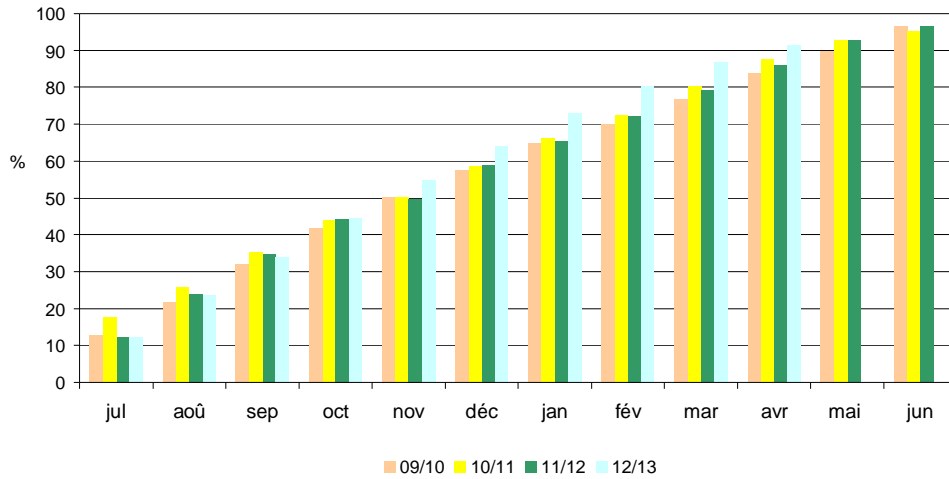

Utilisations mensuelles cumulées

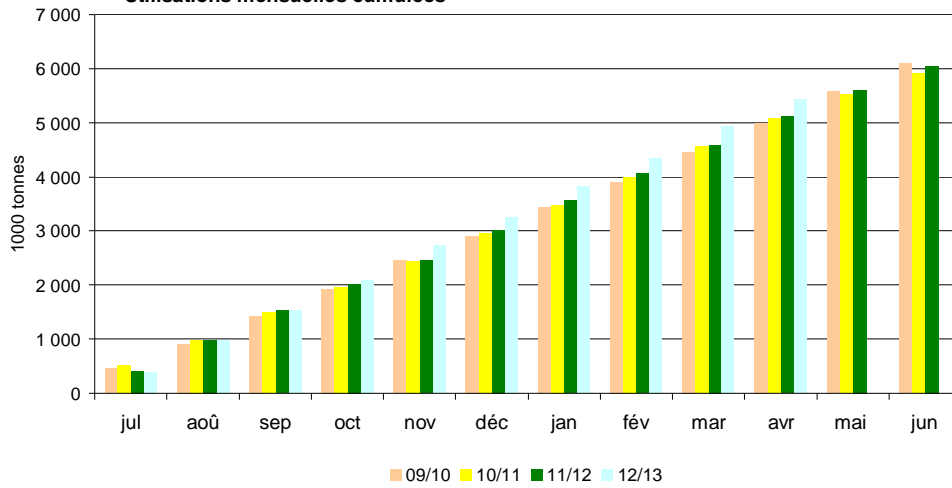

Triturations mensuelles

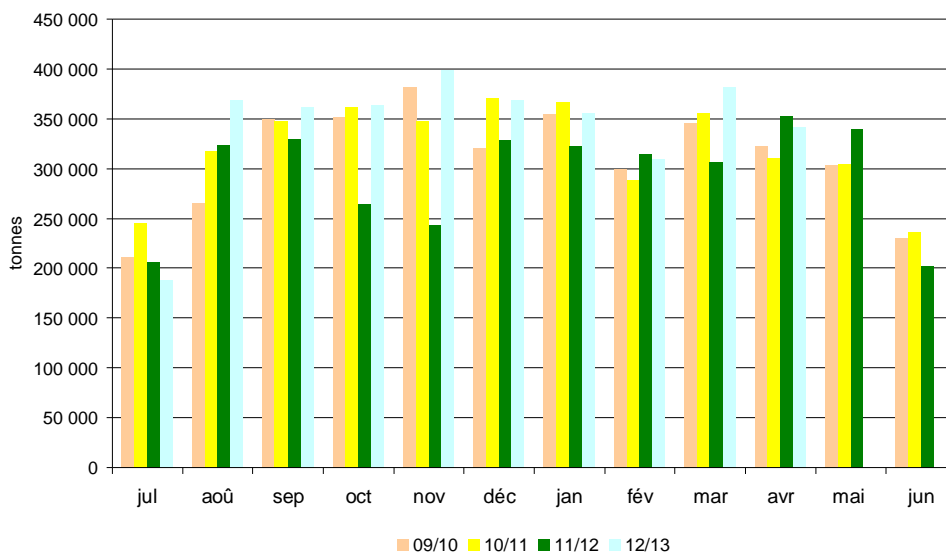

Sources: FranceAgriMer, Douanes, Huileries de France

Bilan Tournesol des dernières campagnes

Bilan prévisionnel tournesol

1000 tonnes	2012-13 Prévisionnel juin 2013	2011-12 Provisoire sept 2012	2010 -11 Semi- définitif	2009-10	2008-2009	2007-08	2006-07	Evolution 2012-13 / 2011-12
RESSOURCES								
Surfaces (1000 ha)	681	742	695	725	627	515	642	-8%
Rendement (t/ha)	2,33	2,54	2,36	2,33	2,51	2,55	2,16	-8%
Production (1000 t)	1 585	1 885	1 640	1 690	1 575	1 313	1 386	-16%
dont non commercialisée	96	182	110	64	172	93	21	
report non collecté	96	182	110	64	172	93	21	
collecte réalisée au 31 mai 2013	1 439							
% réalisation par rapport à la production	91%							
RESSOURCES pour le Marché								
stock de report	206	208	238	190	155	235	55	-1%
collecte	1 489	1 703	1 530	1 626	1 403	1 220	1 365	-13%
dont semences							10	
dont jachère industrielle et ACE								
ajustement		-90	30				100	
importations	180	353	270	149	228	42	211	-49%
UE	160	347	206	105	85	33	18	
pays tiers	20	6	64	43	143	8	192	
TOTAL DES RESSOURCES	1 875	2 174	2 068	1 965	1 786	1 497	1 731	-14%
UTILISATIONS								
transformations	1 123	1 540	1 435	1 374	1 263	1 027	1 054	-27%
trituration ¹	1 080	1 500	1 399	1 345	1 234	1 023	1 015	-28%
incorporation	8	13	10	11	8	4	22	
utilisation semences	10	10	11	10	7	1	3	
freinte	25	17	15	8	14	0	14	
exportations	442	428	425	353	333	315	442	3%
UE	430	420	417	346	328	309	437	
pays tiers	12	8	8	6	5	6	5	
TOTAL DES UTILISATIONS	1 565	1 968	1 860	1 727	1 596	1 342	1 496	-20%
STOCKS au 30 juin ²	310	206	208	238	190	155	235	50,49%
dont stock collecteurs		89	125	190				
dont stock FAB			48					
dont stock Triturateurs			35					

Sources : Estimations FranceAgriMer - Commission bilans et Douanes - GNIS

1. Y compris non adhérents à Huileries de France

2. UE 27 depuis la récolte 2007

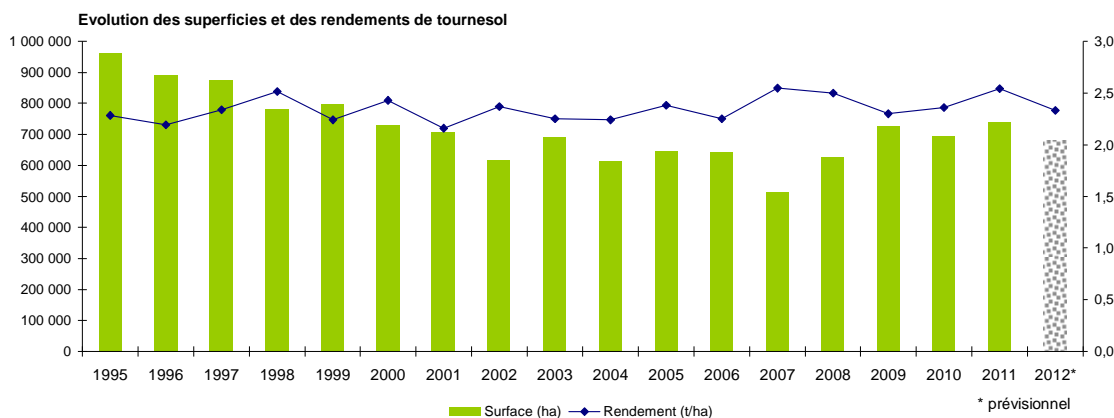

Sources : SSP - MAAF

Bilan Tournesol pour la campagne 2012/13

Situation mensuelle tournesol

Campagne 2012/13

1000 tonnes	juil-12	août-12	sept-12	oct-12	nov-12	déc-12	janv-13	févr-13	mars-13	avr-13	mai-13	juin-13
stock	206	148	142	839	1011	957	830	716	645	563	499	
collecte mensuelle (y.c.semences)	1	52	801	301	71	28	39	32	36	36	42	
ajustement statistique												
importations	23	1	19	47	6	3	4	21	2	40		
UE	20	1	18	42	3	1	3	20	1	39		
pays tiers	3	0	1	5	3	1	2	1	1	1		
total ressources	230	202	962	1187	1089	988	873	769	683	639		
transformations	68	53	94	122	87	118	114	84	78	99		
trituration ¹	65	49	71	110	80	112	110	76	71	96		
autre trituration	2,0	2,0	5,0	5,0	4,0	4,0	2,0	6,0	4,0	1,0		
incorporation ²	0,6	0,5	0,5	0,5	0,5	0,6	0,6	0,6	0,7	0,5	0,6	
utilisations semences	1	1	1	1	1	1	1	1	1	1		
freinte	0	1	16	6	1	1	1	1	1	1		
exportations	13	7	28	54	45	40	43	40	43	41		
UE	13	7	28	54	44	38	41	37	40	41		
pays tiers	0	0	0	0	1	1	2	3	3	1		
total utilisations	82	60	122	176	131	158	157	124	120	140		
stock fin mois	148	142	839	1011	957	830	716	645	563	499		

Sources: FranceAgriMer, Douanes, Huileries de France

1. uniquement les adhérents à Huileries de France

2. les chiffres d'incorporation sont issus de l'exploitation de l'état 13

Situation mensuelle cumulée tournesol

Campagne 2012/13

1000 tonnes	juil-12	août-12	sept-12	oct-12	nov-12	déc-12	janv-13	févr-13	mars-13	avr-13	mai-13	juin-13	Prévisions juin (au 14/06/13)
stock	206	206	206	206	206	206	206	206	206	206	206	206	206
collecte mensuelle (y.c.semences)	1	53	854	1156	1227	1255	1293	1326	1361	1397	1439		1489
ajustement statistique													
importations	23	24	43	90	96	99	103	124	126	166			180
UE	20	21	39	81	83	85	87	107	109	148			160
pays tiers	3	4	4	9	13	14	16	17	18	19			20
total ressources	230	284	1103	1451	1529	1559	1603	1656	1693	1770			1 875
transformation	68	122	216	338	424	543	657	741	819	918			1 123
trituration ¹	65	114	185	294	374	486	596	672	744	839			1 044
autres triturations	2	4	9	14	18	22	24	30	34	35			36
incorporation ²	1	1	2	2	3	3	4	4	5	6			8
utilisations semences	1	2	3	4	5	6	7	8	9	10			10
freinte	0	1	17	23	25	25	26	27	27	28			25
exportations	13	20	49	102	147	187	229	269	312	353			442
UE	13	20	49	102	146	185	226	262	302	343			430
pays tiers	0	0	0	0	1	2	4	7	10	10			12
total utilisations	82	142	264	440	571	729	887	1010	1131	1271			1 565
stock fin mois	148	142	839	1011	957	830	716	645	563	499			310

Sources: FranceAgriMer, Douanes, Huileries de France

1. uniquement les adhérents à Huileries de France

2. les chiffres d'incorporation sont issus de l'exploitation de l'état 13

Situation mensuelle cumulée tournesol

Campagne 2011/12

unité: 1000 tonnes	juil-11	août-11	sept-11	oct-11	nov-11	déc-11	janv-12	févr-12	mars-12	avr-12	mai-12	juin-12
stock	208	208	208	208	208	208	208	208	208	208	208	208
collecte mensuelle (y.c.semences)	5	178	1109	1282	1374	1416	1495	1556	1617	1659	1690	1703
ajustement statistique												-33
importations	2	6	61	177	246	297	316	319	327	329	348	353
UE	1	5	60	175	244	293	312	315	321	323	342	347
pays tiers	1	1	2	2	2	3	4	4	6	6	6	6
total ressources	214	393	1378	1667	1828	1920	2019	2083	2152	2196	2245	2264
transformation	61	118	229	383	583	734	918	1033	1181	1306	1417	1539
trituration ¹	55	107	211	359	553	699	877	986	1128	1247	1353	1470
autres triturations	3	5	8	10	13	15	18	20	23	25	28	30
incorporation ²	1	2	4	5	6	7	8	9	10	11	12	13
utilisations semences	1	2	3	3	4	5	6	7	8	8	9	10
freinte	1	3	4	6	7	9	10	11	13	14	16	17
exportations	23	38	74	105	137	169	211	252	302	354	390	428
UE	23	38	74	105	136	167	208	246	294	346	382	420
pays tiers	0	0	0	0	1	2	4	6	7	8	8	8
total utilisations	84	156	303	488	720	903	1130	1285	1483	1660	1807	1968
stock fin mois	130	236	1075	1179	1108	1017	889	798	669	537	438	206

Sources: FranceAgriMer, Douanes, Huileries de France

1. uniquement les adhérents à Huileries de France

2. les chiffres d'incorporation sont issus de l'exploitation de l'état 13

TOURNESOL

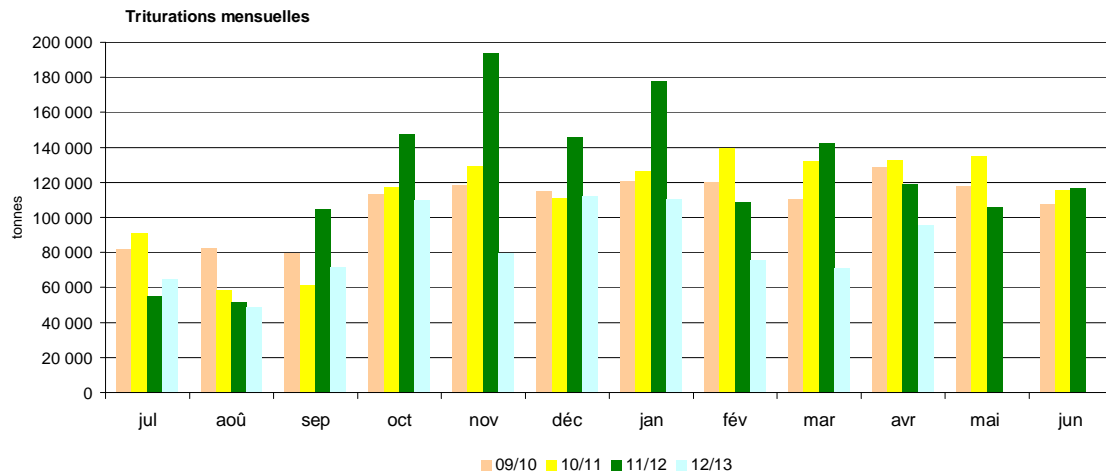
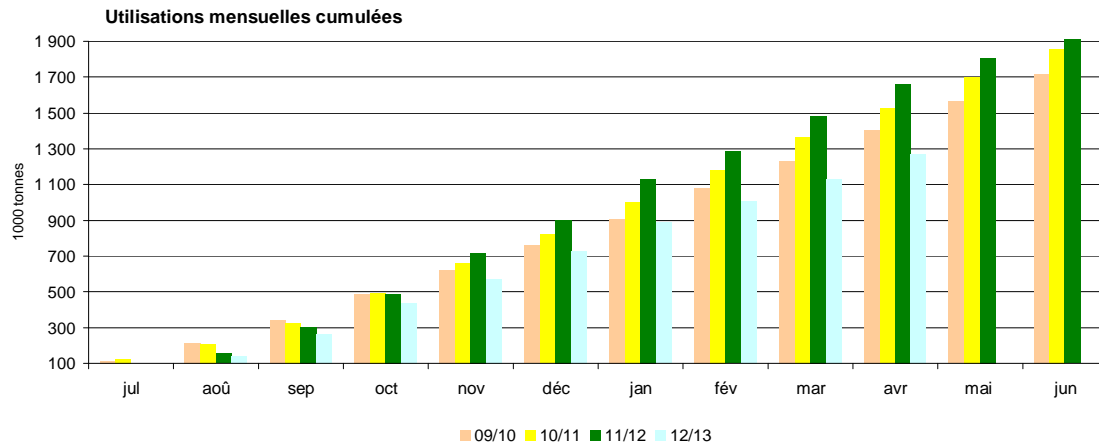
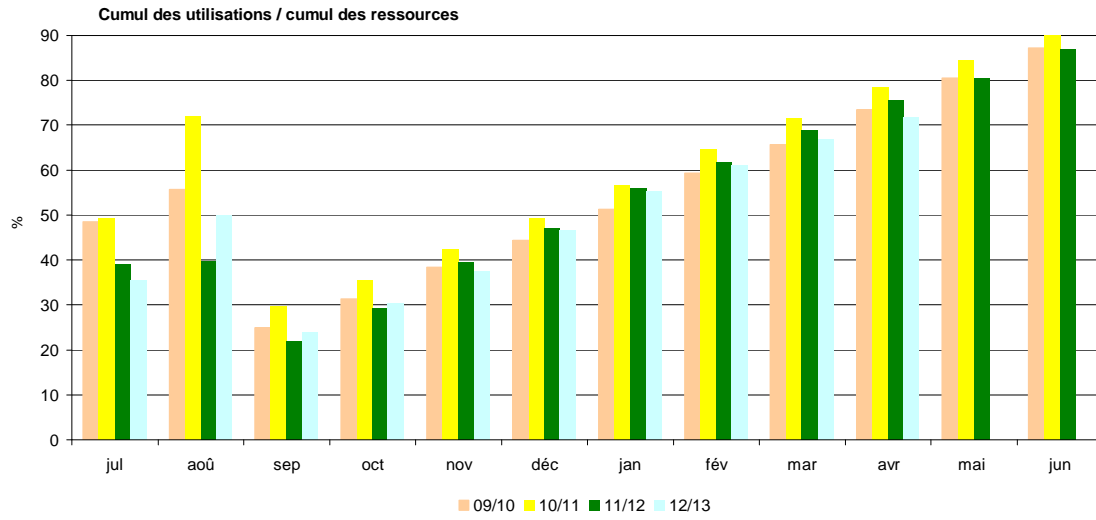

Sources: FranceAgriMer, Douanes, Huileries de France

Bilan Soja des dernières campagnes

Bilan prévisionnel soja

1000 tonnes	2012-13 Prévisionnel juin 2013	2011-12 Provisoire sept 2012	2010 -11 Semi - définitif	2009-10	2008-2009	2007/2008	2006/2007	Evolution 2012-13 / 2011-12
RESSOURCES								
Surfaces (1000 ha)	37	42	51	44	22	32	45	-12%
Rendement (t/ha)	2,77	2,96	2,73	2,53	2,87	2,75	2,73	-6%
Production (1000 t)	104	124	138	110	62	88	123	-16%
dont non commercialisée	14	16	23	14	12	14	10	-13%
report non collecté	14	16	23	14	12	14	10	
Collecte réalisée au 31 mai 2013	86							
% réalisation par rapport à la production	83%							
RESSOURCES pour le Marché								
stock de report	34	58	34	34	35	34	58	-41%
collecte	90	108	116	96	50	74	113	-17%
dont semences							8	
ajustement statistique		51						
importations	655	647	555	566	627,7	372	393	1%
UE	40	52	48	52	55,7	63	50	
pays tiers	615	595	507	514	572	309	343	
TOTAL DES RESSOURCES	779	864	704	696	713	480	564	-10%
UTILISATIONS								
transformations	719	796	615	635	673	437	501	-10%
trituration ¹	580	633	462	484	482	257	342	
incorporation	50	64	60	53	45	58	66	
extrusion	35	45	45	45	35	35	55	
autres utilisations (alimentation humaine)	50	50	45	50	35	55	35	
utilisation semences	4	4	4	3	3	3	3	
ajustement statistique					73	30		
exportations	30	34	31	27	6	8	29	-12%
UE	20	26	22	20	4	7	24	
pays tiers	10	8	9	7	2	1	5	
TOTAL DES UTILISATIONS	749	830	646	662	679	445	530	-10%
STOCKS au 30 juin²	30	34	58	34	34	35	34	-12%
dont stock collecteurs		22	33	14	16	20	22	
dont stock FAB		3	2	3				
dont stock Tritrateurs								

Sources : Estimations FranceAgriMer - Commission bilans et Douanes - GNIS

1. Y compris non adhérents à Huileries de France

2. UE 27 depuis la récolte 2007

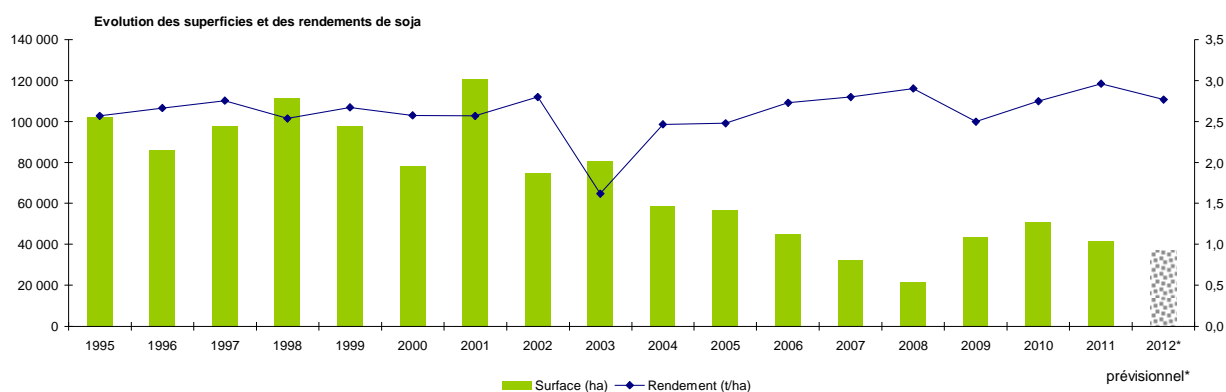

Sources : SSP - MAAF

Bilan Soja pour la campagne 2012/13

Situation mensuelle soja

Campagne 2012/133

1000 tonnes	juil-12	août-12	sept-12	oct-12	nov-12	déc-12	janv-13	févr-13	mars-13	avr-13	mai-13	juin-13
stock	34	19	16	28	60	58	53	48	42	32	31	
collecte mensuelle (y.c. semences)	1	1	19	45	9	3	3	2	1	1	1	
ajustement statistique	4	-15	-7	2	-7	20	31	-9	-34	36		
importations	45	40	74	55	69	45	29	69	73	32		
UE	3	4	3	4	3	3	3	2	3	3		
pays tiers	42	37	71	52	65	41	26	67	70	29		
total ressources	84	45	101	130	131	126	116	110	82	101		
transformations	64	28	71	63	70	71	66	67	48	68		
trituration	51	16	60	51	58	60	55	56	37	58		
incorporation ¹	6	4	4	5	4	4	4	4	3	3		3
extrusion	3	3	3	3	3	3	3	3	3	3		
autres utilisations	4	4	4	4	4	4	4	4	4	4		
utilisation semences	0,3	0,3	0,3	0,3	0,3	0,3	0,3	0,3	0,3	0,3		
exportations	1	1	3	8	3	2	2	2	2	2		
UE	1	1,3	1,1	4,8	1,8	1,5	1,2	1,5	1,6	1,6		
pays tiers	0	0	1,4	2,9	0,9	0,6	0,5	0,1	0,5	0,4		
total utilisations	65	29	73	70	72	73	68	68	50	70		
stock fin mois	19	16	28	60	58	53	48	42	32	31		

Sources: FranceAgriMer, Douanes, Huileries de France

1. les chiffres d'incorporation sont issus de l'exploitation de l'état 13

Situation mensuelle cumulée soja

Campagne 2012/133

1000 tonnes	juil-12	août-12	sept-12	oct-12	nov-12	déc-12	janv-13	févr-13	mars-13	avr-13	mai-13	juin-13	Prévisions juin 2013 (au 14/06/13)
stock	34	34	34	34	34	34	34	34	34	34	34	34	34
collecte mensuelle (y.c. semences)	1	2	21	66	75	78	81	82	84	85	86		90
ajustement statistique	4	-11	-18	-16	-23	-3	28	19	-15	21			
importations	45	85	159	214	283	328	357	426	499	531			655
UE	3	7	10	13	17	20	23	25	28	31			40
pays tiers	42	78	149	201	266	308	334	401	471	500			615
total ressources	84	110	196	298	369	437	500	562	602	671			779
transformations	64	92	163	226	295	366	432	499	547	615			719
trituration	51	67	127	178	235	295	350	405	442	500			580
incorporation ¹	6	10	14	19	23	27	31	35	38	42			50
extrusion	3	6	9	12	15	18	21	24	27	30			35
autres utilisations	4	8	12	16	20	24	28	32	36	40			50
utilisation semences	0	1	1	1	2	2	2	3	3	3			4
exportations	1	2	5	13	15	17	19	21	23	25			30
UE	1	2	3	8	10	11	13	14	16	17			20
pays tiers	0	0	2	4	5	6	7	7	7	8			10
total utilisations	65	94	168	238	310	384	452	520	570	640			749
stock fin mois	19	16	28	60	58	53	48	42	32	31			30

Sources: FranceAgriMer, Douanes, Huileries de France

1. les chiffres d'incorporation sont issus de l'exploitation de l'état 13

Situation mensuelle cumulée soja

Campagne 2011/12

1000 tonnes	juil-11	août-11	sept-11	oct-11	nov-11	déc-11	janv-12	févr-12	mars-12	avr-12	mai-12	juin-12
stock	58	58	58	58	58	58	58	58	58	58	58	58
collecte mensuelle (y.c. semences)	1	3	42	83	90	92	95	96	100	102	105	108
ajustement statistique	4	8	12	16	21	25	29	33	38	42	46	51
importations	22	91	161	193	265	327	397	434	481	507	606	647
UE	4	9	15	19	24	31	35	38	41	45	48	52
pays tiers	19	82	146	174	241	296	362	396	439	462	559	595
total ressources	88	164	273	350	434	502	579	622	676	709	815	864
transformations	86	161	232	266	337	409	450	513	588	655	724	795
trituration	74	135	194	215	272	331	359	409	469	522	575	632
incorporation ¹	5	9	14	19	24	28	33	38	44	51	58	63
extrusion	4	8	11	15	19	23	26	30	34	38	41	45
autres utilisations	4	8	13	17	21	25	29	33	38	42	46	50
utilisation semences	0	1	1	1	2	2	2	3	3	3	4	4
exportations	2	4	7	10	12	15	17	21	25	29	32	34
UE	1	3	6	7	9	11	13	15	19	22	25	26
pays tiers	0	1	1	3	3	4	4	5	7	7	7	8
total utilisations	88	164	239	276	349	424	467	534	613	684	756	830
stock fin mois	0	0	34	75	86	79	112	89	63	26	60	34

Sources: FranceAgriMer, Douanes, Huileries de France

1. les chiffres d'incorporation sont issus de l'exploitation de l'état 13

SOJA

Cumul des utilisations / Cumul des ressources

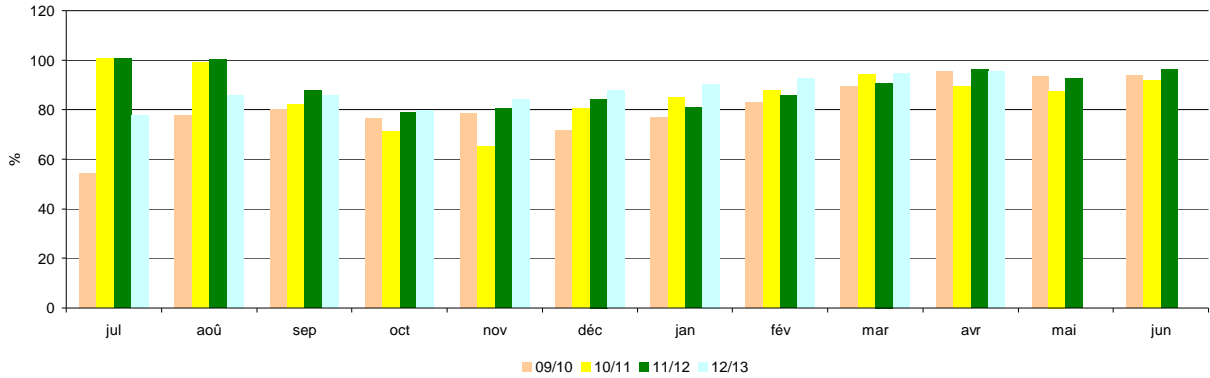

Utilisations mensuelles cumulées

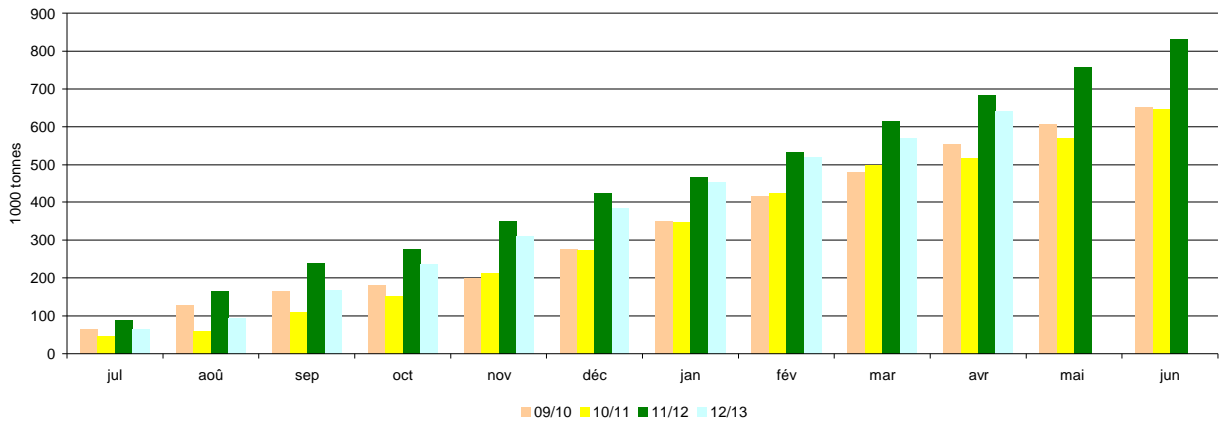

Triturations mensuelles

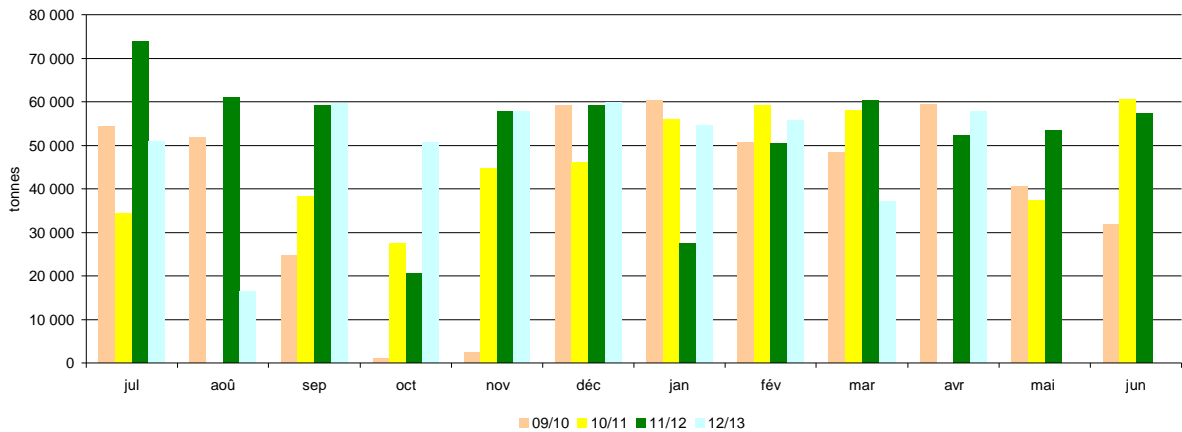

Sources: FranceAgriMer, Douanes, Huileries de France

Bilan Pois des dernières campagnes

Bilan prévisionnel pois

1000 tonnes	2012-13 Prévisionnel juin 2013	2011-12 Provisoire sept 2012	2010-11 Semi-définitif	2009-10	2008-09	2007-08	2006-07	Evolution 2012-13 / 2011-12
RESSOURCES								
Surfaces (1000 ha)	133	183	246	112	97	160	237	-27%
Rendement (t/ha)	4,15	3,62	4,43	4,84	4,70	3,64	4,16	15%
Production (1000 t)	553	659	1 088	542	456	582	986	-16%
dont non commercialisée		138	201	99	99	109	75	
report non collecté		138	201	99	99	109	75	
Collecte réalisée au 31 mai 2013 % réalisation par rapport à la production	431 78%							
RESSOURCES pour le Marché								
stock de report	50	83	34	45	97	77	123	-40%
collecte	442	521	891	443	357	473	911	-15%
dont semences					15	23	38	
importations	16	5	8	14	12	36	8	
UE	5	3	5	6	5	6	5	
pays tiers	11	2	3	8	7	30	3	
TOTAL DES RESSOURCES	508	609	933	502	466	586	1 042	-17%
UTILISATIONS								
Transformations	240	200	482	264	161	244	500	20%
incorporation ¹	70	66	281	104	73	112	340	
autres ²	35	14	76	41	1	40	100	
alimentation humaine et ingrédients non alimentaires	120	100	100	90	70	80	30	
utilisation semences	15	20	25	29	17	12	30	
exportations	210	359	369	207	257	245	465	-42%
UE	150	127	212	133	162	161	260	
pays tiers	60	232	156	74	95	84	205	
TOTAL DES UTILISATIONS	450	559	851	471	418	489	965	-19%
STOCKS au 30 juin ³	58	50	83	34	48	97	77	16%
dont stock collecteurs		47	77	31	42			
dont stock FAB		3	6	3	3			
dont stock Triturateurs								

Sources : Estimations FranceAgriMer - Commission bilans et Douanes - GNIS

1. Chiffres issus des déclarations des FAB - état 13

2. Y compris achats directs des éleveurs auprès des collecteurs

3. UE 27 depuis la récolte 2007

Evolution des superficies et des rendements de pois

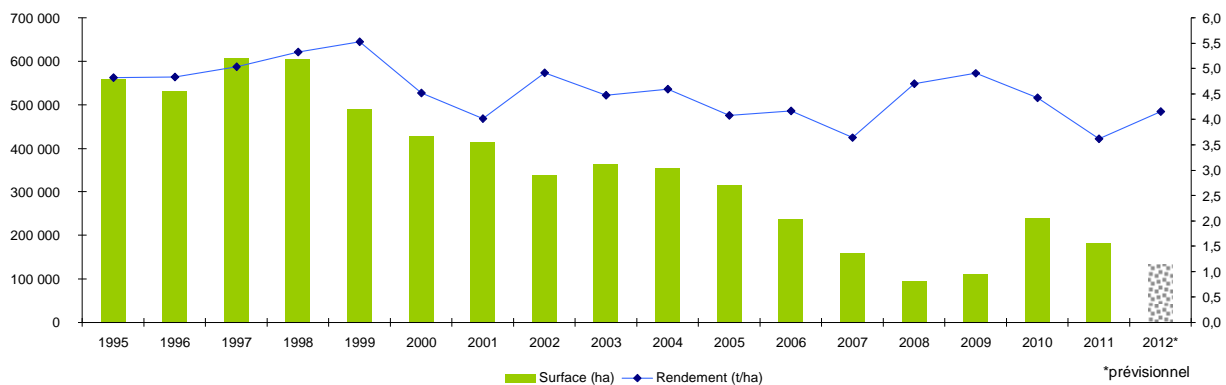

Sources : SSP - MAAF

Bilan Pois pour la campagne 2012/13

Situation mensuelle pois

Campagne 2012/13

1000 tonnes	juil-12	août-12	sept-12	oct-12	nov-12	déc-12	janv-13	févr-13	mars-13	avr-13	mai-13	juin-13
stock	50	193	272	271	264	251	224	215	197	171	140	
collecte mensuelle (y.c.semences)	170	113	34	18	21	12	17	11	12	12	11	
importations	0,2	0,4	0,2	7,3	0,6	1,1	1,3	1,8	1,4	0,8		
UE	0,2	0,2	0,1	0,6	0,5	0,4	0,7	1,6	1,0	0,5		
pays tiers	0,0	0,1	0,0	6,7	0,1	0,7	0,6	0,2	0,4	0,3		
total ressources	220	306	306	296	285	264	242	228	211	184		
utilisations internes	19	21	23	22	19	20	18	18	18	19		
incorporation ¹	4,3	7,1	9,1	7,6	4,9	5,7	4,2	3,5	3,6	5,0	5,2	
autres ²	2,9	2,9	2,9	2,9	2,9	2,9	2,9	2,9	2,9	2,9		
alimentation humaine	10	10	10	10	10	10	10	10	10	10		
utilisations semences	1,3	1,3	1,3	1,3	1,3	1,3	1,3	1,3	1,3	1,3		
exportations	8	13	12	11	15	20	9	13	22	24		
UE	8,3	10,4	11,5	10,4	11,6	9,9	8,5	11,3	20,0	19,3		
pays tiers	0,2	2,4	1,0	0,5	3,1	10,1	0,7	1,9	1,8	5,1		
total utilisations	27	34	36	33	34	40	28	31	40	44		
stock fin mois	193	272	271	264	251	224	215	197	171	140		

Sources: FranceAgriMer, Douanes, Huileries de France

1. les chiffres d'incorporation sont issus de l'exploitation de l'état 13

2. y.c. les achats directs des éleveurs

Situation mensuelle cumulée pois

Campagne 2012/13

1000 tonnes	juil-12	août-12	sept-12	oct-12	nov-12	déc-12	janv-13	févr-13	mars-13	avr-13	mai-13	juin-13	Prévisions juin 2013 (au 14/06/2013)
stock	50	50	50	50	50	50	50	50	50	50	50	50	50
collecte mensuelle (y.c.semences)	170	283	317	336	356	368	385	397	409	421	431		442
importations	0,2	0,5	0,7	8,0	8,6	9,7	11,0	12,8	14,2	15,0			16
UE	0,2	0,4	0,5	1,2	1,7	2,0	2,7	4,3	5,3	5,8			5
pays tiers	0,0	0,1	0,2	6,9	7,0	7,7	8,3	8,5	8,9	9,2			11
total ressources	220	334	368	394	415	428	446	459	473	486			508
utilisations internes	19	40	63	85	104	124	142	160	178	197			240
incorporation ¹	4,3	11,4	20,5	28,1	33,0	38,7	42,9	46,4	50,0	55,0	60,1		70
autres ²	2,9	5,8	8,7	11,6	14,5	17,4	20,3	23,2	26,1	29,0			35
alimentation humaine	10,0	20,0	30,0	40,0	50,0	60,0	70,0	80,0	90,0	100,0			120
utilisations semences	1,30	2,6	3,9	5,2	6,5	7,8	9,1	10,4	11,7	13,0			15
exportations	8	21	34	45	59	79	89	102	123	148			210
UE	8,3	18,7	30,2	40,6	52,2	62,1	70,6	81,8	101,8	121,1			150
pays tiers	0,2	2,6	3,5	4,0	7,1	17,2	17,9	19,9	21,7	26,8			60
total utilisations	27	61	97	130	163	203	231	262	301	345			450
stock fin mois	193	273	271	264	252	225	215	198	172	141			58

Sources: FranceAgriMer, Douanes, Huileries de France

1. les chiffres d'incorporation sont issus de l'exploitation de l'état 13

2. y.c. les achats directs des éleveurs

Situation mensuelle cumulée pois

Campagne 2011/12

1000 tonnes	juil-11	août-11	sept-11	oct-11	nov-11	déc-11	janv-12	févr-12	mars-12	avr-12	mai-12	juin-12
stock	83	83	83	83	83	83	83	83	83	83	83	83
collecte mensuelle (y.c.semences)	238	311	352	369	393	411	435	452	475	497	515	522
importations	0,1	0,5	0,7	1,0	1,5	2,2	3,0	3,0	3,9	4,1	4,6	4,9
UE	0,1	0,5	0,6	0,8	1,0	1,5	2,0	2,0	2,4	2,6	3,0	3,2
pays tiers	0,0	0,0	0,1	0,2	0,5	0,7	1,0	1,0	1,4	1,5	1,6	1,7
total ressources	321	395	436	453	477	496	521	538	562	584	602	610
utilisations internes	23	43	61	77	91	105	119	135	152	169	186	200
incorporation ¹	11,5	20,3	27,2	31,8	35,2	38,0	40,6	45,4	51,1	57,0	62,9	66,4
autres ²	1,2	2,3	3,5	4,7	5,9	7,0	8,2	9,4	10,5	11,7	12,9	14,0
alimentation humaine	8,3	16,7	25,0	33,3	41,7	50,0	58,3	66,7	75,0	83,3	91,7	100,0
utilisations semences	1,67	3,3	5,0	6,7	8,3	10,0	11,7	13,3	15,0	16,7	18,3	20,0
exportations	17	61	94	128	143	156	165	174	212	263	329	359
UE	9,8	19,9	30,4	36,4	48,5	57,2	65,5	74,3	89,0	99,6	113,6	127,3
pays tiers	7,3	40,8	63,8	91,7	94,9	98,8	99,3	99,9	123,4	163,1	215,7	231,4
total utilisations	40	103	155	205	234	261	284	309	364	431	515	560
stock fin mois	281	292	281	249	243	235	238	229	198	152	87	50

Sources: FranceAgriMer, Douanes, Huileries de France

1. les chiffres d'incorporation sont issus de l'exploitation de l'état 13

2. y.c. les achats directs des éleveurs

POIS

Cumul des utilisations / cumul des ressources

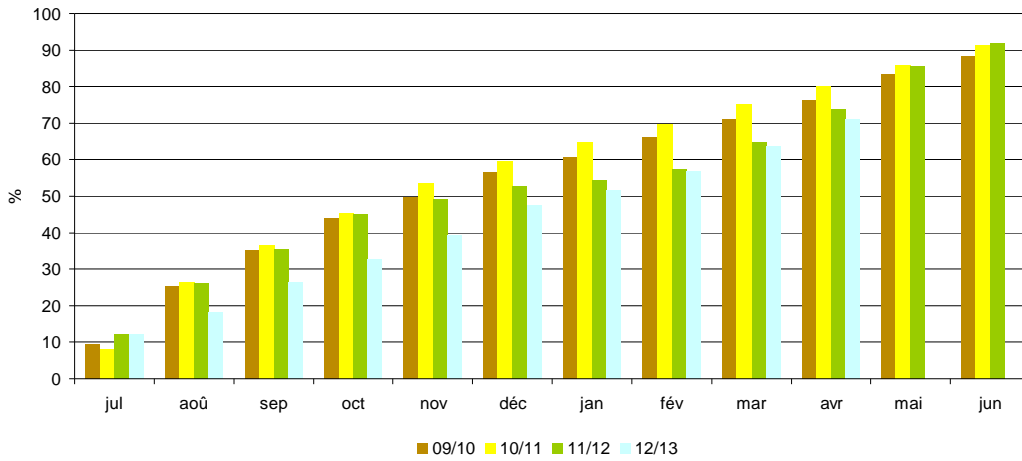

Utilisations mensuelles cumulées

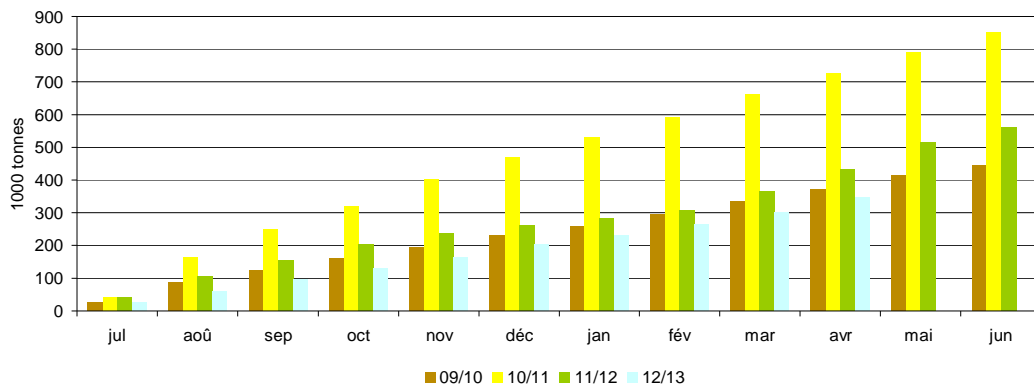

Exportations mensuelles

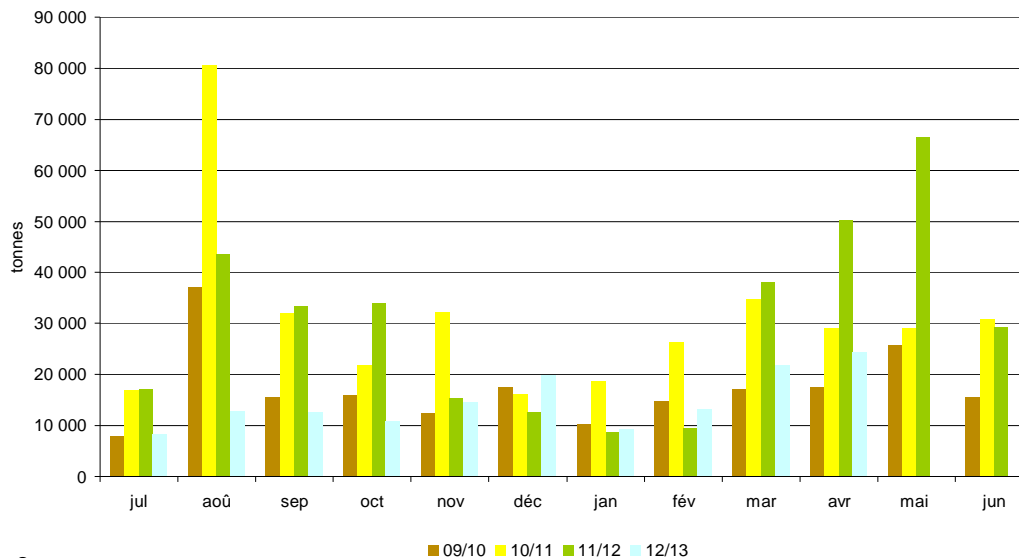

Sources: FranceAgriMer, Douanes, UNIP

Bilan Féverole des dernières campagnes

Bilan prévisionnel féverole

1000 tonnes	2012-13 Prévisionnel juin 2013	2011-12 Provisoire sept 2012	2010-11 Semi-définitif	2009-10	2008-09	2007-08	2006-07	Evolution 2012-13 / 2011-12
RESSOURCES								
Surfaces (1000 ha)	60	92	150	87	61	53	78	-35%
Rendement (t/ha)	4,58	3,77	3,19	5,01	5,21	4,53	3,72	21%
Production (1000 t)	275	347	479	436	318	240	290	-21%
dont non commercialisée	42	78	78	51	38	47	52	
report non collecté		78	78	51	38	47	52	
Collecte réalisée au 31 mai 2013	228							
% réalisation par rapport à la production	83%							
RESSOURCES pour le Marché								
stock de report	25	45	41	18	10	40	41	-44%
collecte	233	269	401	385	280	193	238	-13%
dont semences				9	6	8	8	
importations	11	6	4	2	3	7	6	
UE	10	5	4	1	2	7	6	
pays tiers	1	1	0	0	1	0	0	
TOTAL DES RESSOURCES	269	320	446	405	293	240	285	-16%
UTILISATIONS								
Transformations	32	34	97	95	58	24	54	-6%
incorporation ¹	10	12	21	34	12	7	20	
autres ²	5	5	58	43	31	5	9	
alimentation humaine	10	10	10	8	7	6	13	
utilisation semences	7	7	8	10	8	6	12	
exportations	210	261	307	277	217	206	191	-20%
UE	25	29	34	19	18	25	49	
pays tiers	185	232	272	258	199	181	142	
TOTAL DES UTILISATIONS	242	295	403	372	275	230	245	-18%
STOCKS au 30 juin³	27	25	45	41	18	10	40	8%
dont stock collecteurs		21	45	41	18	10	40	
dont stock FAB								
dont stock Tritrateurs								

Sources : Estimations FranceAgriMer - Commission bilans et Douanes - GNIS

1. Chiffres issus des déclarations des FAB - état 13

2. Y compris achats directs des éleveurs auprès des collecteurs

3. UE 27 depuis la récolte 2007

Evolution des superficies et des rendements de féverole

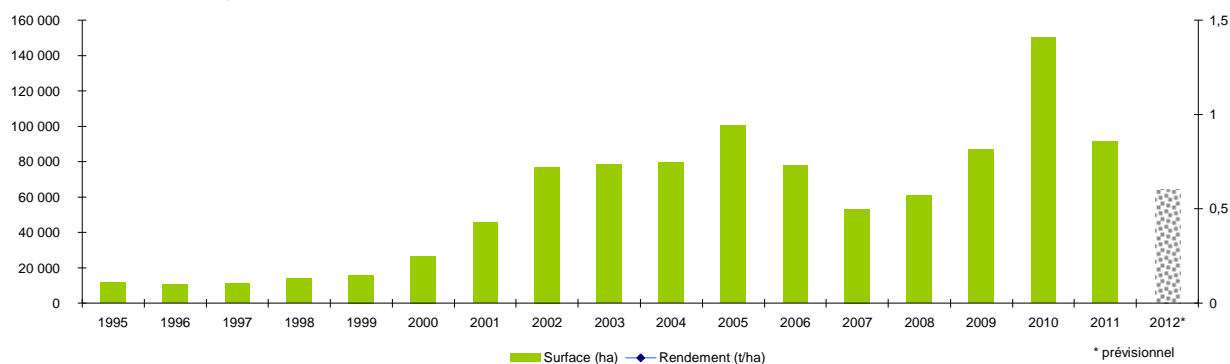

Sources : SSP - MAAF

Bilan Féverole pour la campagne 2012/13

Situation mensuelle féverole

Campagne 2012/13

1000 tonnes	juil-12	août-12	sept-12	oct-12	nov-12	déc-12	janv-13	févr-13	mars-13	avr-13	mai-13	juin-13
stock	25	8	87	122	105	105	91	80	65	60	52	
collecte mensuelle												
(y.c.semences)	3	91	71	19	11	6	8	7	6	4	3	
importations	1	0	0	0	3	0	2	0	0	0		
UE	0,6	0,2	0,1	0,2	2,9	0,2	2,4	0,1	0,2	0,3		
pays tiers	0,1	0,1	0,1	0,0	0,0	0,0	0,1	0,0	0,0	0,0		
total ressources	28	100	158	141	118	111	102	87	71	64		
utilisations internes	3	3	3	3	3	3	3	2	3	2		
incorporation ¹	0,8	0,8	0,9	1,0	0,9	1,0	0,9	0,6	0,8	0,7	0,6	
autres	0,4	0,4	0,4	0,4	0,4	0,4	0,4	0,4	0,4	0,4		
alimentation humaine	0,8	0,8	0,8	0,8	0,8	0,8	0,8	0,8	0,8	0,8		
utilisation semences	0,6	0,6	0,6	0,6	0,6	0,6	0,6	0,6	0,6	0,6		
exportations	18	10	33	34	20	17	19	20	9	9		
UE	3,1	0,9	3,4	1,5	1,4	1,6	2,2	1,6	1,1	1,4		
pays tiers	14,4	9,5	29,6	32,4	18,1	15,4	16,9	18,2	7,5	8,1		
total utilisations	20	13	36	37	22	20	22	22	11	12		
stock fin mois	8	87	122	105	96	91	80	65	60	52		

Sources: FranceAgriMer, Douanes

1. les chiffres d'incorporation sont issus de l'exploitation de l'état 13

Situation mensuelle cumulée féverole

Campagne 2012/13

1000 tonnes	juil-12	août-12	sept-12	oct-12	nov-12	déc-12	janv-13	févr-13	mars-13	avr-13	mai-13	juin-13	Prévisions juin 2013 (au 14/06/2013)
stock	25	25	25	25	25	25	25	25	25	25	25	25	25
collecte mensuelle													
(y.c.semences)	3	94	165	184	195	201	209	216	221	225	228		233
importations	1	1	1	1	4	5	7	7	7	8			11
UE	0,6	0,8	0,9	1,1	4,0	4,1	6,5	6,6	6,9	7,2			10
pays tiers	0,1	0,2	0,3	0,3	0,4	0,4	0,5	0,5	0,6	0,6			1
total ressources	28	120	191	210	224	230	241	248	254	258			269
utilisations internes	3	5	8	11	13	16	19	21	24	26			32
incorporation ¹	0,8	1,6	2,5	3,5	4,4	5,4	6,3	6,9	7,7	8,4			10
autres	0,4	0,8	1,2	1,6	2,0	2,4	2,8	3,2	3,6	4,0			5
alimentation humaine	0,8	1,6	2,4	3,2	4,0	4,8	5,6	6,4	7,2	8,0			10
utilisation semences	0,6	1,2	1,8	2,4	3,0	3,6	4,2	4,8	5,4	6,0			7
exportations	18	28	61	95	114	131	150	170	179	188			210
UE	3	4	7	9	10	12	14	16	17	18			25
pays tiers	14	24	53	86	104	119	136	155	162	170			185
total utilisations	20	13	36	37	22	20	22	22	11	12			242
stock fin mois	8	87	122	105	96	91	80	65	60	52			27

Sources: FranceAgriMer, Douanes

1. les chiffres d'incorporation sont issus de l'exploitation de l'état 13

Situation mensuelle cumulée féverole

Campagne 2011/12

1000 tonnes	juil-11	août-11	sept-11	oct-11	nov-11	déc-11	janv-12	févr-12	mars-12	avr-12	mai-12	juin-12
stock	45	45	45	45	45	45	45	45	45	45	45	45
collecte mensuelle												
(y.c.semences)	6	141	190	199	209	217	231	241	251	262	266	269
importations	1	1	2	2	3	3	3	4	4	5	5	6
UE	1	1	1	2	2	3	3	3	4	5	5	5
pays tiers	0	0	0	0	0	0	0	0	0	0	0	0
total ressources	52	187	236	247	257	265	279	289	300	312	317	320
utilisations internes	3	6	9	11	14	17	20	23	26	29	31	34
incorporation ¹	1	2	3	4	5	6	7	8	9	10	11	12
autres	0	1	1	2	2	2	3	3	4	4	4	5
alimentation humaine	1	2	3	3	4	5	6	7	8	8	9	10
utilisation semences	1	1	2	2	3	4	4	5	5	6	7	7
exportations	18	43	75	97	108	118	141	153	170	194	220	261
UE	1	2	4	6	8	10	12	15	17	23	24	29
pays tiers	17	41	71	91	100	109	129	138	153	171	195	232
total utilisations	21	28	35	25	13	13	26	14	20	26	28	44
stock fin mois	31	138	153	138	135	130	118	114	104	89	66	25

Sources: FranceAgriMer, Douanes

1. les chiffres d'incorporation sont issus de l'exploitation de l'état 13

Triturations campagnes 2005/06 à 2012/13

Triturations graines de colza

tonne	12/13	% réal.	11/12	% réal.	10/11	% réal.	09/10	% réal.	08/09	% réal.	07/08	% réal.	06/07	% réal.	05/06	% réal.
juillet	188 000	5%	206 172	6%	245 576	6%	211 079	6%	183 605	5%	128 573	5%	140 080	6%	75 864	3%
août	369 000	14%	323 336	15%	317 468	15%	265 148	13%	228 745	12%	128 537	10%	92 862	11%	184 244	11%
septembre	362 000	23%	329 407	24%	346 626	24%	350 043	22%	325 189	21%	204 403	18%	170 267	19%	182 939	19%
octobre	363 000	33%	264 441	32%	361 775	33%	350 946	32%	304 730	30%	221 309	26%	212 662	29%	214 872	28%
novembre	398 000	43%	243 379	39%	347 049	42%	382 318	42%	303 845	39%	229 611	35%	202 395	38%	202 811	37%
décembre	368 000	52%	328 137	48%	370 789	52%	320 549	50%	337 692	49%	248 498	44%	200 206	47%	223 325	46%
janvier	355 000	61%	323 000	57%	366 729	61%	354 440	60%	332 431	58%	239 253	53%	186 346	56%	221 286	56%
février	310 000	69%	314 000	66%	288 067	69%	299 572	68%	280 123	66%	239 817	62%	206 926	65%	188 651	64%
mars	382 000	79%	306 000	75%	356 551	78%	345 769	77%	307 886	75%	274 476	73%	207 542	75%	229 640	74%
avril	342 000	88%	353 000	85%	310 766	86%	322 157	86%	291 786	83%	217 701	81%	178 301	83%	211 893	83%
mai			339 000	94%	304 842	94%	303 173	94%	305 888	92%	252 970	91%	192 586	92%	223 465	92%
juin			202 000	100%	236 388	100%	230 694	100%	269 097	100%	249 188	100%	166 498	100%	183 123	100%
total	680 000		4 239 872		4 502 626		4 220 888		3 721 017		2 784 336		2 336 671		2 382 113	
Estim. hors adhérents HDF ²			708 000		650 000		485 000		250 000		150 000		180 000		40 000	
cumul juillet/juin¹	3 437 000		3 531 872		3 852 626		3 735 888		3 471 017		2 634 336		2 156 671		2 342 113	
rythme mensuel	343 700		294 323		321 052		311 324		289 251		219 528		179 723		195 176	

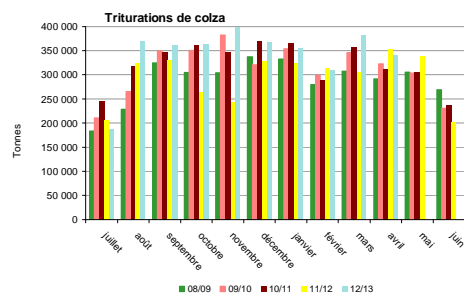

Triturations graines de tournesol

tonne	12/13	% réal.	11/12	% réal.	10/11	% réal.	09/10	% réal.	08/09	% réal.	07/08	% réal.	06/07	% réal.	05/06	% réal.
juillet	65 000	6%	54 832	4%	91 091	7%	81 952	6%	71 479	6%	73 115	7%	62 880	6%	56 331	6%
août	49 000	11%	51 941	7%	58 705	11%	82 215	12%	34 570	9%	60 774	13%	53 767	11%	31 568	10%
septembre	71 000	18%	104 374	14%	61 468	15%	79 571	18%	54 018	14%	30 469	16%	39 114	15%	54 443	16%
octobre	110 000	28%	147 767	24%	117 149	24%	113 306	27%	124 656	24%	88 964	25%	97 504	25%	102 065	27%
novembre	80 000	36%	194 000	38%	129 152	34%	118 346	35%	102 494	33%	85 713	34%	96 994	34%	79 004	36%
décembre	112 000	46%	146 000	47%	111 134	42%	114 991	44%	97 853	41%	90 484	43%	99 984	44%	83 419	45%
janvier	110 000	57%	178 000	60%	126 269	51%	120 886	53%	101 308	50%	95 816	52%	105 311	55%	79 770	54%
février	76 000	64%	109 000	67%	139 322	62%	120 286	62%	100 484	58%	92 586	62%	87 674	63%	82 706	64%
mars	71 000	71%	142 000	77%	132 203	71%	110 126	70%	112 315	67%	102 337	72%	86 467	72%	71 775	72%
avril	95 000	80%	119 000	85%	132 576	81%	128 835	80%	128 238	78%	95 509	81%	109 368	83%	90 359	82%
mai			106 000	92%	135 227	91%	117 844	88%	133 290	90%	84 629	90%	79 304	90%	77 772	90%
juin			117 000	100%	115 696	100%	107 373	96%	123 398	100%	103 914	100%	97 472	100%	85 840	100%
total	36 000		3 100 000		3 500 000		3 500 000		3 500 000		2 000 000		1 015 839		5 000	
Estim. hors adhérents HDF ²			31 000		50 000		50 000		50 000		20 000		1 015 839		900 052	
cumul juillet/juin¹	839 000		1 469 914		1 349 992		1 295 531		1 184 103		1 004 320		1 015 839		895 052	
rythme mensuel	83 900		122 493		112 499		107 961		98 675		83 693		84 653		74 588	

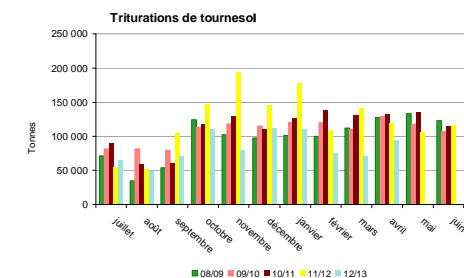

Source: Huileries de France

1. Adhérents Huileries de France seulement
2. Petites unités de trituration non inscrites à Huileries de France

Source: Huileries de France

Triturations graines de soja

tonne	12/13	% réal.	11/12	% réal.	10/11	% réal.	09/10	% réal.	08/09	% réal.	07/08	% réal.	06/07	% réal.	05/06	% réal.
juillet	51 000	8%	73 704	12%	34 330	7%	54 297	11%	13 637	3%	24 140	9%	0	0%	59 920	20%
août	16 000	12%	61 039	21%	0	7%	51 709	22%	24 247	8%	20 051	17%	10 988	3%	26 042	29%
septembre	60 000	22%	59 238	31%	38 229	16%	24 733	27%	27 097	13%	14 968	23%	30 658	12%	34 810	41%
octobre	51 000	31%	20 583	34%	27 297	22%	952	27%	11 886	16%	15 796	23%	24 042	19%	13 055	45%
novembre	58 000	41%	57 805	43%	44 631	31%	2 349	28%	27 262	22%	28 025	40%	29 816	28%	24 778	54%
décembre	60 000	51%	59 065	52%	46 005	41%	59 157	40%	51 967	32%	29 481	52%	39 826	40%	18 648	60%
janvier	54 000	60%	27 330	57%	56 041	53%	60 231	52%	44 563	42%	22 167	60%	22 962	46%	13 682	65%
février	56 000	70%	50 330	65%	59 179	66%	50 689	63%	55 116	53%	15 674	66%	16 099	51%	25 160	73%
mars	37 000	76%	60 330	74%	58 112	79%	48 411	73%	54 398	64%	17 540	73%	36 714	62%	26 930	82%
avril	58 000	86%	52 330	83%	0	79%	59 381	85%	62 492	77%	28 771	84%	38 959	73%	18 897	89%
mai			53 330	91%	37 281	87%	40 566	93%	62 526	90%	31 327	97%	39 436	85%	21 649	96%
juin			57 330	100%	60 499	100%	31 832	100%	46 711	100%	8 756	100%	52 473	100%	12 086	100%
TOTAL	580 000		632 414		461 604		484 307		481 902		256 596		341 973		295 657	
cumul juillet/juin ¹	501 000		632 414		461 604		484 307		481 902		256 596		341 973		295 657	
rythme mensuel	50 100		52 701		38 467		40 359		40 159		21 383		28 498		24 638	

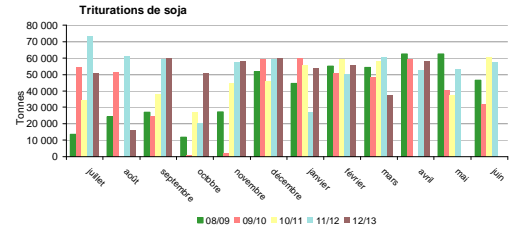

Source : Huileries de France

Trituration totale

tonne	12/13	% réal.	11/12	% réal.	10/11	% réal.	09/10	% réal.	08/09	% réal.	07/08	% réal.	06/07	% réal.	05/06	% réal.
juillet	304 000	5%	334 708	6%	370 997	6%	347 328	6%	268 721	5%	225 828	6%	202 960	5%	192 115	5%
août	434 000	13%	436 316	14%	376 173	13%	399 072	12%	287 562	11%	209 362	11%	157 617	10%	241 854	12%
septembre	493 000	22%	493 019	22%	446 323	21%	454 347	20%	406 304	19%	249 740	18%	240 039	17%	272 192	20%
octobre	524 000	32%	432 791	30%	506 221	29%	465 204	27%	441 272	27%	326 069	26%	334 208	27%	329 992	29%
novembre	536 000	41%	495 184	39%	520 832	39%	503 013	35%	433 601	36%	343 349	35%	329 205	36%	306 593	38%
décembre	540 000	51%	533 202	48%	527 928	48%	494 697	43%	487 512	45%	368 463	44%	340 016	46%	325 392	47%
janvier	519 000	60%	528 330	58%	549 039	57%	535 357	52%	478 303	55%	357 236	53%	314 619	55%	314 738	56%
février	442 000	68%	473 330	66%	486 568	66%	470 547	60%	435 724	63%	348 087	62%	310 699	63%	296 517	65%
mars	490 000	77%	508 330	75%	546 866	75%	504 306	68%	474 599	72%	394 353	72%	330 723	73%	328 345	74%
avril	495 000	86%	524 330	84%	443 342	83%	510 373	76%	482 516	82%	341 981	81%	326 628	82%	321 149	83%
mai			498 330	93%	477 350	91%	461 583	84%	501 704	91%	368 926	91%	311 326	91%	322 886	92%
juin			376 330	100%	412 583	98%	369 899	90%	439 206	100%	361 858	100%	316 443	100%	281 049	100%
Estim. hors adhérents HDF ²	716 000		739 000		600 000		535 000		300 000		170 000		180 000		45 000	
TOTAL	6 260 000		6 373 200		6 364 222		6 129 307		5 437 022		4 065 252		3 694 483		3 577 822	
cumul juillet/juin ¹	4 777 000		5 634 200		5 664 222		5 515 726		5 137 024		3 895 252		3 514 483		3 532 822	
rythme mensuel	477 700		469 517		472 019		459 644		428 085		324 604		292 874		294 402	

Source : Huileries de France

1. Adhérents Huilerie de France seulement

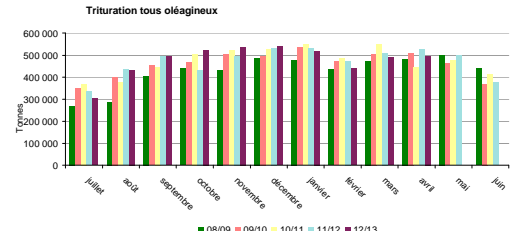

Source : Huileries de France

Source : Huileries de France

Incorporations et stocks des fabricants d'aliments du bétail

Campagne 2011/12

tonne	Colza		Féverole		Pois		Soja		Tournesol	
	Incorporation	Stock	Incorporation	Stock	Incorporation	Stock	Incorporation	Stock	Incorporation	Stock
juil-11	7 979	8 229	1 121	516	11 542	4 531	4 510	3 213	1 024	847
août-11	11 620	4 704	1 002	380	8 728	4 275	4 876	3 091	867	1 030
sept-11	8 766	3 587	1 013	493	6 925	3 590	4 285	2 438	1 656	1 103
oct-11	4 106	3 162	836	635	4 649	2 965	4 965	3 087	1 229	881
nov-11	3 414	3 157	972	449	3 326	2 560	5 018	2 890	1 110	971
déc-11	2 855	3 191	1 055	461	2 834	2 387	4 510	3 038	1 067	879
janv-12	8 686	2 984	1 070	467	2 629	2 837	4 858	3 366	1 030	1 015
févr-12	2 982	2 887	1 137	552	4 775	2 819	5 289	2 882	1 271	961
mars-12	2 948	2 865	1 244	594	5 673	3 035	6 176	3 455	1 078	865
avr-12	2 937	2 637	916	440	5 893	3 294	6 016	3 164	904	770
mai-12	2 891	2 420	797	565	5 938	2 548	7 309	3 069	822	718
juin-12	3 243	1 492	686	648	3 368	2 819	5 636	3 219	764	836
Total 11/12	62 426		11 849		66 279		63 448		12 821	
cumul au 30/6/2011	121 612	3 106	22 715	443	275 717	5 794	59 782	2 230	9 531	1 170

Source : Etat 13 - activité des fabricants d'aliments du bétail

Campagne 2012/13

tonne	Colza		Féverole		Pois		Soja		Tournesol	
	Incorporation	Stock	Incorporation	Stock	Incorporation	Stock	Incorporation	Stock	Incorporation	Stock
juil-12	2474	9 066	814	573	4 300	2 857	5 791	1 652	557	666
août-12	5691	8 535	801	551	7 107	3 343	4 319	1 802	537	572
sept-12	5139	8 796	904	429	9 088	4 264	3 832	1 760	484	435
oct-12	4901	7 417	965	428	7 564	4 216	4 723	1 543	472	390
nov-12	3553	6 521	917	442	4 911	3 976	4 409	2 541	521	199
déc-12	4190	5 115	960	354	5 735	4 130	3 866	2 471	637	220
janv-13	4637	3 626	905	322	4 230	4 167	4 454	3 514	579	542
févr-13	2461	3 395	646	314	3 452	3 267	3 714	3 084	574	536
mars-13	2 387	2 974	756	219	3 627	3 198	3 370	2 621	693	405
avr-13	2 380	2 655	697	275	4 961	2 592	3 081	3 160	519	254
mai-13	2 229	2 517	615	229	5 157	2 848	2 609	3 019	572	292
juin-13										
Total 12/13	40 041		8 980		60 131		44 168		6 145	
cumul au 30/6/2012	62 426	1 492	11 849	648	66 279	2 819	63 448	3 219	12 821	836

Source : Etat 13 - activité des fabricants d'aliments du bétail

Comparaison des incorporations cumulées de graines de soja

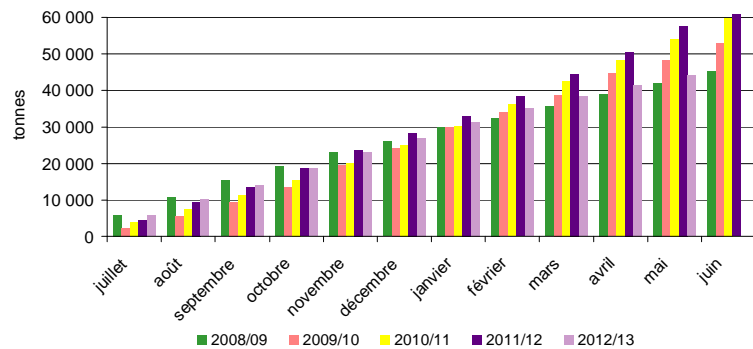

Comparaison des incorporations cumulées de pois

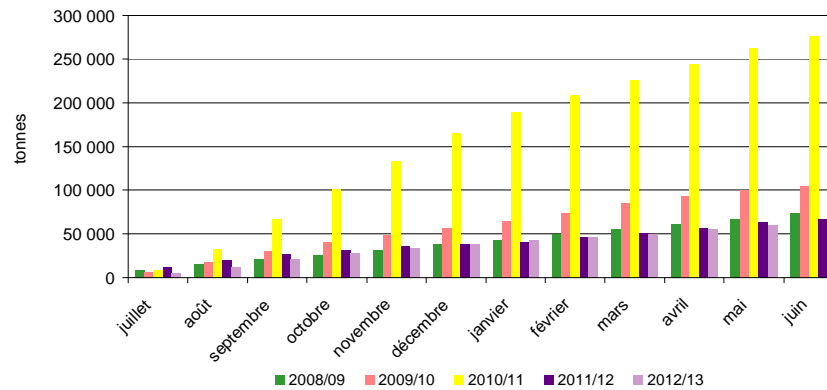

Evolution mensuelle des incorporations en oléagineux par les FAB

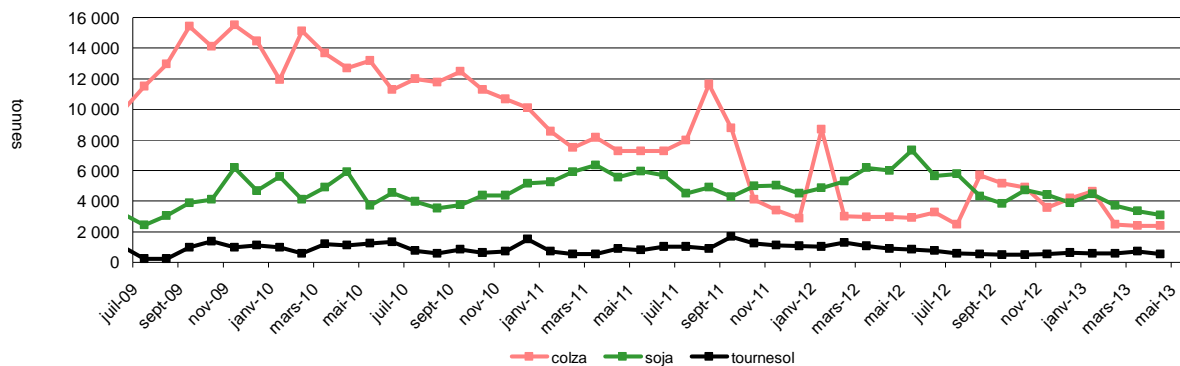

Evolution mensuelle des incorporations et des stocks de pois par les FAB

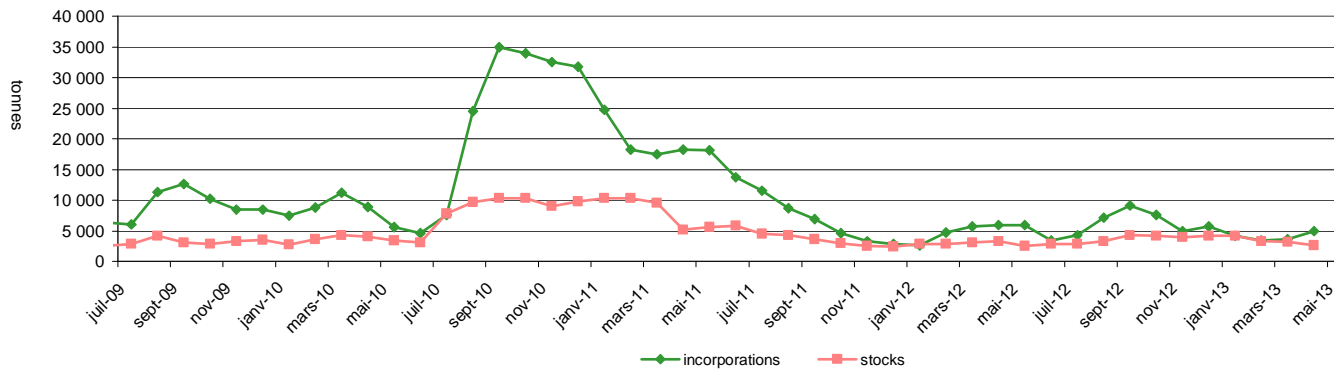

Source: FranceAgriMer

Bilan mensuel tourteaux d'arachide

Situation mensuelle arachide - campagne 2012/13

tonne	juil-12	août-12	sept-12	oct-12	nov-12	déc-12	janv-13	févr-13	mars-13	avr-13	mai-13	juin-13
stocks début mois	0	0	0	0	0	0	0	0	0	0	0	0
fabrication française	0	0	0	0	0	0	0	0	0	0	0	0
total import	368	523	493	236	271	331	855	861	2315	767		
import UE	368	523	493	236	271	331	855	861	915	767		
import pays tiers	0	0	0,0	0,0	0	0	0	0	1 400	0		
total ressources	368	523	493	236	271	331	855	861	2315	767		
total export	2	1	1	2	1	1	1	1	1	1		
consommation	366	522	492	234	270	330	829	860	2314	766		
total utilisations	368	523	493	236	271	331	830	861	2 315	767		
stocks fin de mois	0	0	0	0	0	0	0	0	0	0		

sources : Hulleries de France, Douanes, FranceAgriMer

Situation mensuelle cumulée arachide - campagne 2012/13

tonne	juil-12	août-12	sept-12	oct-12	nov-12	déc-12	janv-13	févr-13	mars-13	avr-13	mai-13	juin-13
stocks début mois	0	0	0	0	0	0	0	0	0	0	0	0
fabrication française	0	0	0	0	0	0	0	0	0	0	0	0
total import	368	891	1 385	1 620	1 892	2 223	3 078	3 939	6 254	7 021		
import UE	368	891	1 385	1 620	1 892	2 223	3 078	3 939	4 854	5 621		
import pays tiers												
total ressources	368	891	1 385	1 620	1 892	2 223	3 078	3 939	6 254	7 021		
total export	2	3	4	6	7	8	9	10	11	12		
consommation	366	888	1 381	1 614	1 884	2 215	3 069	3 929	6 243	7 009		
total utilisations	368	891	1 385	1 620	1 891	2 223	3 078	3 939	6 254	7 021		
stocks fin de mois	0	0	0	0	0	0	0	0	0	0		

sources : Hulleries de France, Douanes, FranceAgriMer

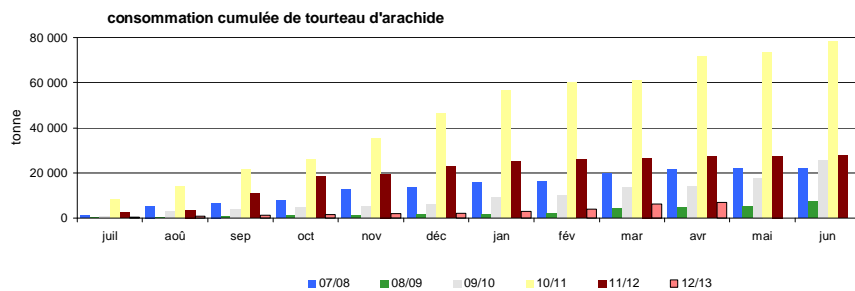

Sources : Hulleries de France, Douanes, FranceAgriMer

Bilan mensuel tourteaux de colza

Situation mensuelle colza - campagne 2012/13

tonne	juil-12	août-12	sept-12	oct-12	nov-12	déc-12	janv-13	févr-13	mars-13	avr-13	mai-13	juin-13
stocks début mois	66 993	27 388	45 505	83 721	97 828	119 684	131 269	127 016	125 211	120 210		
fabrication française (estimation)	123 120	226 260	227 880	233 820	252 720	232 740	224 100	198 720	235 980	212 760		
total import	16 096	26 449	38 993	51 397	48 095	59 840	39 893	55 902	31 881	39 176		
import UE	16 096	26 449	38 993	51 397	44 289	59 840	39 893	42 203	31 881	39 176		
import pays tiers	0	0	0	0	3 806	0	0	13 699	0	0		
total ressources	206 209	280 097	312 378	368 937	398 643	412 263	395 262	381 638	393 072	372 146		
total export	16 239	37 690	35 718	27 014	58 147	52 814	32 813	50 023	36 998	62 299		
consommation (estimation)	162 582	196 902	192 939	244 095	220 813	228 180	235 434	206 404	235 864	164 443		
total utilisations	178 821	234 592	228 658	271 109	278 959	280 994	268 246	256 427	272 861	226 742		
stocks fin de mois	27 388	45 505	83 721	97 828	119 684	131 269	127 016	125 211	120 210	145 404		

Sources : Hurleries de France, Douanes, FranceAgriMer

Situation mensuelle cumulée colza - campagne 2012/13

tonne	juil-12	août-12	sept-12	oct-12	nov-12	déc-12	janv-13	févr-13	mars-13	avr-13	mai-13	juin-13
stocks début mois	66 993	66 993	66 993	66 993	66 993	66 993	66 993	66 993	66 993	66 993		
fabrication française	123 120	349 380	577 260	811 080	1 063 800	1 296 540	1 520 640	1 719 360	1 955 340	2 168 100		
total import	16 096	42 544	81 538	132 934	181 029	240 868	280 761	336 663	368 544	407 720		
import UE	16 096	42 544	81 538	132 934	177 223	237 063	276 955	319 158	351 039	390 215		
import pays tiers	0	0	0	0	3 806	3 806	3 806	17 505	17 505	17 505		
total ressources	206 209	458 918	725 791	1 011 007	1 311 822	1 604 401	1 868 394	2 123 016	2 390 877	2 642 813		
total export	16 239	53 929	89 648	116 662	174 808	227 623	260 435	310 458	347 456	409 755		
consommation	162 582	359 484	552 423	796 518	1 017 331	1 245 510	1 480 944	1 687 347	1 923 211	2 087 654		
total utilisations	178 821	413 413	642 070	913 179	1 192 139	1 473 133	1 741 379	1 997 806	2 270 667	2 497 409		
stocks fin de mois	27 388	45 505	83 721	97 828	119 684	131 269	127 016	125 211	120 210	145 404		

Sources : Hurleries de France, Douanes, FranceAgriMer

Consommation cumulée de tourteau de colza

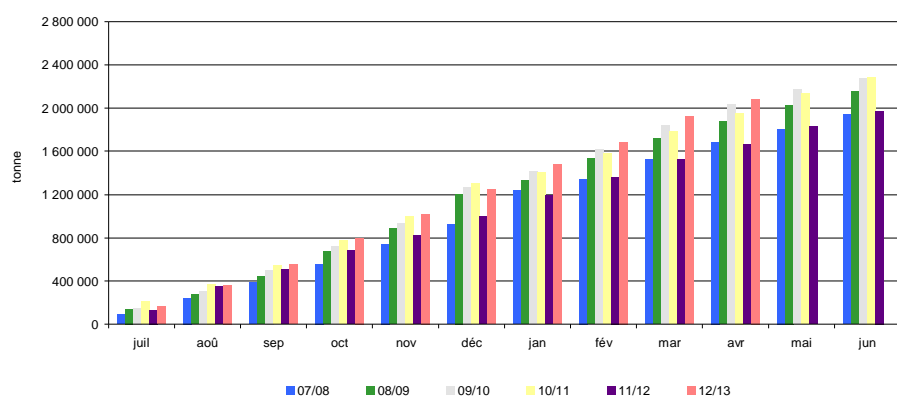

Sources : Hurleries de France, FranceAgriMer

Bilan mensuel tourteaux de tournesol

Situation mensuelle cumulée tournesol - campagne 2012/13

tonne	juil-12	août-12	sept-12	oct-12	nov-12	déc-12	janv-13	févr-13	mars-13	avr-13	mai-13	juin-13
stocks début mois	80 865	47 590	32 702	22 241	38 380	40 627	47 912	59 838	54 897	57 326		
fabrication française (estimation)	35 510	27 030	40 280	60 950	44 520	61 480	59 360	43 460	39 750	50 880		
total import	70 815	76 597	51 154	68 464	85 399	94 436	104 602	88 330	71 136	84 125		
import UE	35 293	17 861	13 564	26 654	24 993	17 197	28 209	22 265	28 758	32 125		
import pays tiers	35 522	58 736	37 590	41 811	60 406	77 239	76 393	66 065	42 378	52 000		
total ressources	187 189	151 217	124 137	151 656	168 299	196 543	211 874	191 628	165 782	192 331		
total export	8 558	9 232	7 242	24 376	11 926	14 478	19 461	5 382	6 568	10 446		
consommation (estimation)	131 042	109 282	94 654	88 901	115 745	134 153	132 575	131 350	101 888	102 522		
total utilisations	139 600	118 514	101 896	113 276	127 671	148 631	152 036	136 732	108 457	112 968		
stocks fin de mois	47 590	32 702	22 241	38 380	40 627	47 912	59 838	54 897	57 326	79 363		

sources : Huileries de France, Douanes, FranceAgriMer

Situation mensuelle cumulée tournesol - campagne 2012/13

tonne	juil-12	août-12	sept-12	oct-12	nov-12	déc-12	janv-13	févr-13	mars-13	avr-13	mai-13	juin-13
stocks début mois	80 865	80 865	80 865	80 865	80 865	80 865	80 865	80 865	80 865	80 865	80 865	80 865
fabrication française	35 510	62 540	102 820	163 770	208 290	269 770	329 130	372 590	412 340	463 220		
total import	70 815	147 412	198 566	267 030	352 429	446 865	551 467	639 798	710 934	795 058		
import UE	35 293	53 154	66 719	93 372	118 365	135 562	163 771	186 036	214 794	246 919		
import pays tiers	35 522	94 258	131 848	173 658	234 064	311 304	387 696	453 762	496 140	548 139		
total ressources	187 189	290 816	382 251	511 665	641 584	797 500	961 462	1 093 253	1 204 139	1 339 143		
total export	8 558	17 790	25 032	49 407	61 333	75 811	95 272	100 654	107 222	117 668		
consommation	131 042	240 324	334 978	423 878	539 624	673 777	806 352	937 702	1 039 590	1 142 112		
total utilisations	139 600	258 114	360 009	473 285	600 957	749 588	901 624	1 038 356	1 146 812	1 259 780		
stocks fin de mois	47 590	32 702	22 241	38 380	40 627	47 911	59 838	54 897	57 326	79 363		

sources : Huileries de France, Douanes, FranceAgriMer

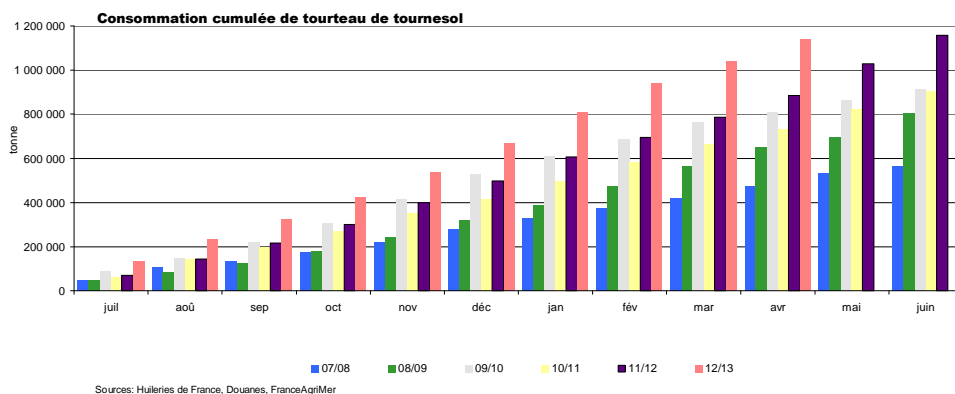

Bilan mensuel tourteaux de soja

Situation mensuelle soja - campagne 2012/13

tonne	juil-12	août-12	sept-12	oct-12	nov-12	déc-12	janv-13	févr-13	mars-13	avr-13	mai-13	juin-13
stocks début mois	19 554	7 333	8 742	12 898	8 317	6 556	5 720	8 689	14 737	11 930		
fabrication française (estimation)	40 800	12 800	48 000	40 800	46 400	48 000	43 200	44 800	29 600	46 400		
total import	197 087	270 257	300 416	240 445	225 213	262 479	191 723	268 163	179 290	222 858		
import UE	61 824	60 971	61 439	68 959	65 104	70 851	74 389	64 496	72 950	78 121		
import pays tiers	135 262	209 286	238 977	171 485	160 109	191 628	117 334	203 667	106 340	144 737		
total ressources	257 441	290 390	357 158	294 143	279 930	317 035	240 643	321 652	223 627	281 188		
total export	9 246	4 886	985	790	4 584	1 567	4 930	9 190	11 694	9 120		
consommation (estimation)	240 862	276 761	343 274	285 036	268 790	309 748	227 024	297 724	200 003	269 419		
total utilisations	250 108	281 648	344 260	285 826	273 374	311 315	231 954	306 915	211 697	278 539		
stocks fin de mois	7 333	8 742	12 898	8 317	6 556	5 720	8 689	14 737	11 930	2 649		

Sources : Huileries de France, Douanes, FranceAgriMer

Situation mensuelle cumulée soja - campagne 2012/13

tonne	juil-12	août-12	sept-12	oct-12	déc-12	déc-12	janv-13	févr-13	mars-13	avr-13	mai-13	juin-13
stocks début mois	19 554	19 554	19 554	19 554	19 554	19 554	19 554	19 554	19 554	19 554		
fabrication française	40 800	53 600	101 600	142 400	188 800	236 800	280 000	324 800	354 400	400 800		
total import	197 087	467 343	767 759	1 008 204	1 233 417	1 495 896	1 687 619	1 955 781	2 135 071	2 357 929		
import UE	61 824	122 795	184 234	253 193	318 298	389 148	463 538	528 033	600 983	679 104		
import pays tiers	135 262	344 548	583 525	755 010	915 119	1 106 747	1 224 081	1 427 748	1 534 088	1 678 824		
total ressources	257 441	540 497	888 913	1 170 158	1 441 771	1 752 250	1 987 173	2 300 135	2 509 025	2 778 283		
total export	9 246	14 132	15 117	15 908	20 492	22 058	26 988	36 178	47 872	56 992		
consommation	240 862	517 623	860 897	1 145 933	1 414 723	1 724 471	1 951 496	2 249 220	2 449 223	2 718 642		
total utilisations	250 108	531 755	876 015	1 161 841	1 435 215	1 746 529	1 978 483	2 285 398	2 497 095	2 775 634		
stocks fin de mois	7 333	8 742	12 898	8 317	6 556	5 720	8 689	14 737	11 930	2 649		

Sources : Huileries de France, Douanes, FranceAgriMer

consommation cumulée de tourteau de soja

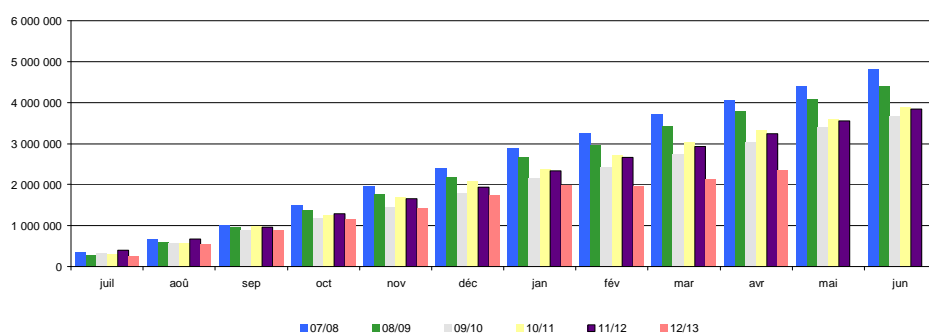

Sources : Huileries de France, Douanes, FranceAgriMer

Bilan mensuel tourteaux de lin

Situation mensuelle lin - campagne 2012/13

tonne	juil-12	août-12	sept-12	oct-12	nov-12	déc-12	janv-13	févr-13	mars-13	avr-13	mai-13	juin-13
stocks début mois	0	0	0	0	0	0	0	0	0	0	0	0
fabrication française	0	0	0	0	0	0	0	0	0	0	0	0
total import	6 442	8 078	8 912	8 848	8 106	7 957	9 097	7 312	6 905	6 957		
import UE	6 442	8 076	8 912	8 848	8 106	7 957	9 097	7 312	6 905	6 957		
import pays tiers	0	0	0	0	0	0	0	0	0	0		
total ressources	6 442	8 078	8 912	8 848	8 106	7 957	9 097	7 312	6 905	6 957		
total export	73	0	0	10	27	8	21	4	0	14		
consommation	6 370	8 078	8 912	8 838	8 079	7 949	9 076	7 308	6 905	6 943		
total utilisations	6 442	8 078	8 912	8 848	8 106	7 957	9 097	7 312	6 905	6 905		
stocks fin de mois	0	0	0	0	0	0	0	0	0	0		

Sources : Huileries de France, Douanes, FranceAgriMer

Situation mensuelle cumulée lin - campagne 2012/13

tonne	juil-12	août-12	sept-12	oct-12	nov-12	déc-12	janv-13	févr-13	mars-13	avr-13	mai-13	juin-13
stocks début mois	0	0	0	0	0	0	0	0	0	0	0	0
fabrication française	0	0	0	0	0	0	0	0	0	0	0	0
total import	6 442	14 520	23 432	32 280	40 385	48 342	57 439	64 750	71 656	78 613		
import UE	6 442	14 518	23 430	32 278	40 383	48 340	57 437	64 748	71 654	78 611		
import pays tiers	0	0	0	0	0	0	0	0	0	0		
total ressources	6 442	14 520	23 432	32 280	40 385	48 342	57 439	64 750	71 656	78 613		
total export	73	73	73	83	109	117	138	141	141	155		
consommation	6 370	14 448	23 360	32 197	40 276	48 226	57 302	64 610	71 515	78 458		
total utilisations	6 442	14 520	23 432	32 280	40 385	48 342	57 439	64 751	71 656	78 561		
stocks fin de mois	0	0	0	0	0	0	0	0	0	0		

Sources : Huileries de France, Douanes, FranceAgriMer

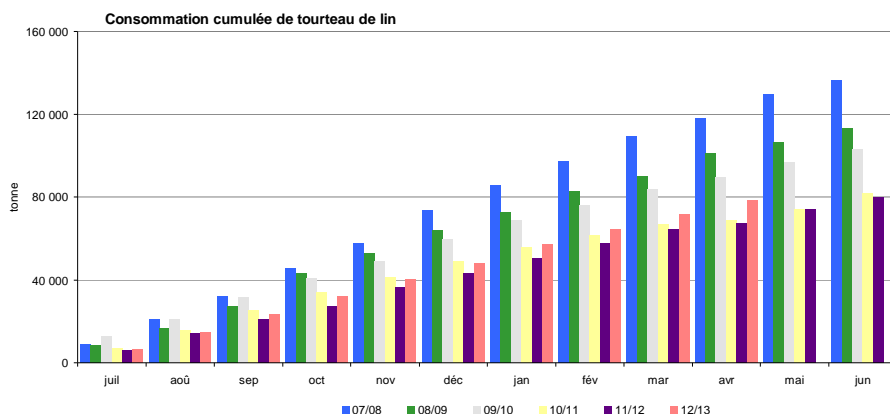

Sources : Huileries de France, Douanes, FranceAgriMer

Exports/Imports

Graines, tourteaux et huiles au 30 avril 2013

Marché des oléo-protéagineux
Juin 2013

Graines de colza

Campagne : 2012 2013

Exportation : graines de colza (Volume : en tonnes)

	Juillet	Août	Septembre	Octobre	Novembre	Décembre	Janvier	Février	Mars	Avril	Mai	Juin	Cumul	Cumul N-1
3 - Pays-Bas	20 906,3	17 935,9	0,9	25,9	28,9	2 406,5	55,4	27,9	6 061,0	7 826,3			55 275,0	78 740,8
4 - Allemagne	74 362,7	81 371,4	83 299,4	101 088,6	101 221,7	54 986,9	77 436,6	124 642,9	82 219,4	88 122,1			868 751,7	1 031 639,2
5 - Italie	39,3	45,5	17,7			1,3							103,8	330,5
6 - Royaume-Uni	4 571,9	7 249,3	0,2	1,8		1,0							11 824,2	9 086,3
7 - Irlande	0,1	17,7								2 330,3			2 348,1	4,0
8 - Danemark	291,0	25,4	13,0			0,6							330,0	170,8
9 - Grèce		16,8											16,8	82,4
10 - Portugal				26,0	25,3	26,1	28,6	26,2		26,3			158,5	0,0
11 - Espagne	71,5	228,1	209,4	38,1	1,4		53,5	79,5	228,1	157,4			1 067,0	967,7
17 - Belgique	32 411,9	44 096,0	25 210,3	33 395,0	45 728,5	35 625,7	70 523,9	26 505,3	39 602,6	6 428,6			359 527,8	403 346,8
18 - Luxembourg	12,5	2 181,1	27,9	142,5	90,0		1 843,0	28,7	500,0	41,9			4 867,6	2 865,4
30 - Suède	46,1	16,6											62,7	69,0
32 - Finlande													0,0	2,2
38 - Autriche	123,0	36,6	0,9										160,5	233,4
53 - Estonie	6,1												6,1	0,5
54 - Lettonie	46,8	2,8											49,6	16,7
55 - Lituanie	59,0												59,0	19,4
60 - Pologne	723,4	170,8	1,2										895,4	1 085,1
61 - République Tchèque	155,5	80,0											235,5	295,9
63 - Slovaquie	12,9	8,1											21,0	308,3
64 - Hongrie	527,5	168,6		0,1			15,6	60,9					772,7	651,1
66 - Roumanie	596,8	329,7	0,2	0,5	3,3			8,4	21,2				960,1	1 791,4
68 - Bulgarie	159,6	253,2			3,3	3,3	1,7		0,5	0,9			422,5	659,0
91 - Slovénie	8,9	6,6											15,5	18,1
Total UE	135 132,8	154 240,2	108 781,1	134 718,5	147 102,4	93 051,4	149 958,3	151 379,8	128 632,8	104 933,8	0,0	0,0	1 307 931,1	1 532 384,0
28 - Norvège													0,0	7 011,5
39 - Suisse	78,2	49,0	440,9	434,0	598,8	401,2	1 077,0	100,3	1 309,4	154,4			4 643,2	4 423,3
52 - Turquie		0,6	20,9	48,2									69,7	26,7
72 - Ukraine	79,3	0,5								0,2			80,0	124,7
73 - Bélarus	54,8									7,9			62,7	8,0
74 - Moldova (La Moldavie)									1,6				1,6	42,0
75 - Russie	108,6	16,8						8,1	15,6	5,0			154,1	234,1
82 - Tadjikistan													0,0	0,1
92 - Croatie	18,5	18,4											36,9	23,7
96 - Macédoine													0,0	0,2
400 - Etats-unis d'Amérique		3,0	3,0										6,0	28,7
404 - Canada		0,9											0,9	1,0
483 - Serbie	7,5	7,5											15,0	20,6
512 - Chili					26,2		9,2		8,3	0,1			43,8	20,2
528 - Argentine		4,3		0,1					1,0	1,2			0,0	1,4
675 - Bhoutan													0,0	4,1
Total pays tiers	346,9	101,0	464,8	482,3	625,0	401,2	1 086,2	108,4	1 336,0	168,9	0,0	0,0	5 113,9	11 970,3
TOTAL général	135 479,7	154 341,2	109 245,9	135 200,8	147 727,4	93 452,6	151 044,5	151 488,2	129 968,8	105 102,7	0,0	0,0	1 313 045,0	1 544 354,3

Graines de colza

Campagne : 2012 2013

Importation : graines de colza (Volume : en tonnes)

	Juillet	Août	Septembre	Octobre	Novembre	Décembre	Janvier	Février	Mars	Avril	Mai	Juin	Cumul	Cumul N-1
1 - France													0,0	1 362,2
3 - Pays-Bas	40,9	140,9	186,3	344,5	33,0	152,3	109,3	30,9	15,2	32,9			1 086,2	5 629,6
4 - Allemagne	41,3	7 189,3	1 004,3	203,6	344,0	164,1	1 140,2	699,6	215,2	45,1			11 046,7	5 762,9
5 - Italie	126,8	184,2	129,1	27,3	155,4	90,5	52,9		34,4	12,5			813,1	1 303,3
6 - Royaume-Uni	1,5	2 634,0		3,8		26,4							2 665,7	23 261,7
7 - Irlande					2,9								2,9	0,0
8 - Danemark						6,7							6,7	6,2
9 - Grèce					0,7								0,7	37,3
11 - Espagne	1 739,2	3 976,8	2 582,3	1 604,6	562,9	1 575,6	856,0	972,3	56,4	29,1			13 955,2	18 137,0
17 - Belgique	3 663,3	364,8	682,0	534,8	185,1	461,0	688,3	697,9	803,0	3 267,6			11 347,8	4 605,8
18 - Luxembourg	1 898,5	5 543,1	55,7	195,8	313,7		26,6	73,0	522,4	88,0			8 716,8	7 725,7
30 - Suède			3,1		4,6	4,6	3,1						15,4	1,1
38 - Autriche							103,7						103,7	171,0
54 - Lettonie													0,0	0,0
55 - Lituanie													0,0	16,9
60 - Pologne	20,3			16,0	42,2	0,5							79,0	92,5
61 - République Tchèque	1,1	10,9	0,2	1,4	3,6				2,3				19,5	24,9
63 - Slovaquie				1,2	0,7	0,1							2,0	15,8
64 - Hongrie	24,6	84,2			24,9	9,2							142,9	294,4
66 - Roumanie	0,2	4,2	15,9		355,3	12,2	7,9	0,1	24,0	145,8			565,6	75 400,9
68 - Bulgarie	0,6	24 620,4		53,9	24,6			3,3		60,8			24 763,6	151 746,1
91 - Slovénie													0,0	0,7
Total UE	7 558,3	44 752,8	4 658,9	2 986,9	2 053,6	2 503,2	2 988,0	2 477,1	1 672,9	3 681,8	0,0	0,0	75 333,5	295 596,0
39 - Suisse	6,4	2,2		3,4									12,0	4,4
52 - Turquie													0,0	0,0
72 - Ukraine		38 410,3		38 263,5	71 270,5		32 880,1	29 427,6					210 252,0	194 602,1
74 - Moldova (La Moldavie)													0,0	4 089,4
75 - Russie		7,0											7,0	0,0
79 - Kazakhstan													0,0	0,0
92 - Croatie	101,3		4 355,8		0,1								4 457,2	67,4
388 - Afrique du sud													0,0	0,0
400 - Etats-unis d'amérique													0,0	0,0
404 - Canada		0,2											0,2	161 280,5
483 - Serbie			906,7										906,7	1,3
508 - Brésil													0,0	0,0
512 - Chili													0,0	0,0
528 - Argentine							0,1		31 210,8				31 210,9	73,9
732 - Japon													0,0	0,0
800 - Australie	60 559,5					0,4		20 001,1	70 073,4	84 845,9			235 480,3	21,9
804 - Nouvelle-Zélande													0,0	169,1
Total pays tiers	60 667,2	38 419,7	5 262,5	38 266,9	71 270,6	0,4	32 880,2	49 428,7	101 284,2	84 845,9	0,0	0,0	482 326,3	360 310,0
TOTAL général	68 225,5	83 172,5	9 921,4	41 253,8	73 324,2	2 503,6	35 868,2	51 905,8	102 957,1	88 527,7	0,0	0,0	557 659,8	655 906,0

Graines de tournesol

Campagne : 2012 2013

Exportation : graines de tournesol (Volume : en tonnes)

	Juillet	Août	Septembre	Octobre	Novembre	Décembre	Janvier	Février	Mars	Avril	Mai	Juin	Cumul	Cumul N-1
3 - Pays-Bas	42,8	71,5	96,1	8 628,3	185,8	3 176,0	3 735,4	19,4	2 010,5	4 318,0			22 283,8	6 538,1
4 - Allemagne	2 366,2	503,5	4 557,8	19 389,6	18 377,2	9 180,5	24 195,5	15 766,1	15 485,7	9 448,9			119 271,0	125 069,2
5 - Italie	0,1	0,1		293,4	345,0	54,8	143,9	108,0	277,0	1 073,3			2 295,6	3 743,8
6 - Royaume-Uni	722,2	629,2	898,6	1 507,5	1 913,2	2 113,9	1 785,4	1 695,2	1 267,3	118,7			12 651,2	11 830,9
7 - Irlande	0,2												0,2	0,4
8 - Danemark			22,6						1,1				23,7	226,6
9 - Grèce	1,5		1,0	2,0	1,8	17,4	23,7	43,0	67,0				157,4	142,5
10 - Portugal	47,8	7,5	82,9	37,5	87,1	5 709,2	92,7	91,8	106,6	30,8			6 293,9	4 712,3
11 - Espagne	7 977,5	5 278,1	20 664,8	18 943,0	18 994,6	14 555,2	5 921,6	15 236,5	18 106,8	22 606,4			148 284,5	162 874,8
12 - Malte													0,0	0,0
17 - Belgique	2 193,8	244,2	2 085,6	4 765,5	3 472,6	2 599,1	3 130,1	2 046,6	1 417,2	3 107,3			25 062,0	24 035,2
18 - Luxembourg	0,9	0,3	0,5	65,0	38,5	0,6	0,7	0,2	1,1	1,1			108,9	5,0
30 - Suède		0,1				3,0		3,0	0,7	0,2			7,0	0,1
32 - Finlande													0,0	679,1
38 - Autriche	8,1				22,9	17,7	125,3	233,2	213,0	14,6			634,8	1 462,4
55 - Lituanie									0,2				0,2	0,1
60 - Pologne		2,0	1,1	1,1	2,3	0,1	1,0	5,5	9,7	1,7			24,5	32,5
61 - République Tchèque	0,1						31,5	11,9	19,4	3,9			66,8	82,2
63 - Slovaquie							194,8	5,0	83,7	22,8			306,3	121,8
64 - Hongrie				70,5	203,1	37,5	316,4	243,3	228,0	10,8			1 109,6	1 006,3
66 - Roumanie	11,6				73,6	231,1	593,7	697,9	378,5	3,2			1 989,6	1 640,6
68 - Bulgarie	0,9				166,8	535,6	736,5	517,8	239,7				2 197,3	1 836,9
91 - Slovaquie					91,6	241,5		1,1					334,2	0,2
Total UE	13 373,7	6 736,5	28 411,0	53 703,4	43 976,1	38 473,2	41 028,2	36 725,5	39 913,2	40 761,7	0,0	0,0	343 102,5	346 041,0

Graines de tournesol

Campagne : 2012 2013

Exportation : graines de tournesol (Volume : en tonnes)

	Juillet	Août	Septembre	Octobre	Novembre	Décembre	Janvier	Février	Mars	Avril	Mai	Juin	Cumul	Cumul N-1
39 - Suisse					75,0	74,4	167,6	96,1	197,0	77,3	0,4		687,8	1 042,9
52 - Turquie								13,5	34,2	63,9	5,1		116,7	90,2
72 - Ukraine						356,4	505,7	821,7	1 215,9	910,4	257,3		4 067,4	2 857,7
73 - Bélarus									0,1	18,2			18,3	40,5
74 - Moldova (La Moldavie)								37,0	86,1	358,4			481,5	265,3
75 - Russie						133,6	420,7	877,4	1 119,6	1 283,3	365,8		4 200,4	3 064,7
76 - Géorgie									2,2				2,2	24,9
79 - Kazakhstan								0,2	0,9	15,2	0,4		16,7	39,0
81 - Ouzbékistan													0,0	0,1
92 - Croatie								10,6	5,0	4,8			20,4	11,6
204 - Maroc						0,1		11,5	2,3	0,1			14,0	0,1
212 - Tunisie			0,4			0,2		1,0		1,2			2,8	1,7
224 - Soudan					9,2								9,2	0,0
236 - Burkina-Faso		0,7											0,7	0,0
248 - Sénégal		0,1											0,1	19,8
272 - Côte-d'Ivoire		0,1				0,1							0,2	0,0
302 - Cameroun													0,0	0,1
346 - Kenya								0,1					0,1	0,2
377 - Mayotte				13,1									13,1	34,8
388 - Afrique du sud					0,5								0,5	22,9
400 - Etats-unis d'Amérique									83,5	24,4	7,4		115,3	66,3
404 - Canada								0,1					0,1	0,0
412 - Mexique													0,0	1,8
483 - Serbie								41,8	227,4	16,7	3,3		289,2	181,2
512 - Chili	1,1	0,4	17,9	2,4	0,4								22,2	20,5
528 - Argentine			10,2	23,8	11,7					0,1			45,8	16,8
604 - Liban	0,1				0,3	0,1	0,3	0,1		0,1			1,0	1,1
616 - Iran (république islamique)	0,1												0,1	0,0
632 - Arabie saoudite						0,2			0,2	0,2	0,1		0,7	0,3
647 - Emirats arabes unis		1,3				2,3		3,0	1,0	1,0			8,6	11,6
662 - Pakistan									0,1				0,1	0,4
720 - Chine (république populaire)NC HK										10,5	0,1		10,6	49,7
732 - Japon								8,0		18,8			26,8	19,9
740 - Hong-kong											0,1		0,1	1,3
800 - Australie													0,0	0,1
809 - Nouvelle-Calédonie et dépendances		0,3		0,3				0,4		0,3			1,3	0,7
NC - Inde										0,3			0,3	0,0
NC - Zambie							0,3						0,3	0,0
NC - Zambabwe						0,1							0,1	0,0
NC - Ouganda				0,4								0,8	1,2	0,0
Total pays tiers	3,8	11,0	55,5	99,1	567,9	1 094,6	1 922,5	2 975,5	2 805,2	640,8	0,0	0,0	10 175,9	7 888,5
TOTAL général	13 377,5	6 747,5	28 466,5	53 802,5	44 544,0	39 567,8	42 950,7	39 701,0	42 718,4	41 402,5	0,0	0,0	353 278,4	353 929,5

Graines de tournesol

Campagne : 2012 2013

Importation : graines de tournesol (Volume : en tonnes)

	Juillet	Août	Septembre	Octobre	Novembre	Décembre	Janvier	Février	Mars	Avril	Mai	Juin	Cumul	Cumul N-1
1 - France													0,0	378,2
3 - Pays-Bas	102,1	200,8	49,3	59,6	33,7	110,6	52,1	34,9	197,7	76,7			917,5	558,8
4 - Allemagne	353,1	334,2	179,7	259,4	292,3	323,9	431,8	174,6	266,3	227,1			2 842,4	19 588,5
5 - Italie	36,4	8,2	106,2	110,3	115,5	95,8	62,0	3,8	60,4	230,3			828,9	2 289,0
6 - Royaume-Uni	47,4	29,2		34,1	25,2	3,9	18,0	23,3	1,0	23,3			205,4	210,3
8 - Danemark			0,6			0,3							0,9	3,0
9 - Grèce	2,4	10,6			4,0								17,0	0,0
10 - Portugal	5,1												5,1	6,8
11 - Espagne	388,8	139,1	630,7	1 271,0	1 870,3	270,2	1 156,6	1 085,2	212,2	78,5			7 102,6	11 946,0
12 - Malte			69,8	69,8	69,8	46,6	69,7	92,0	92,3	115,5			625,5	0,0
17 - Belgique	21,7	21,6	53,2	43,5	59,3	94,2	69,4	70,3	44,3	91,1			568,6	550,3
18 - Luxembourg	0,1			64,2	38,5			2,2	2,5				107,5	0,0
30 - Suède		0,1											0,1	0,0
32 - Finlande													0,0	679,1
38 - Autriche	2,1	5,8		4,7	15,2	4,5	19,7	2,8	2,2	1,9			58,9	81,7
60 - Pologne													0,0	12,8
61 - République Tchèque	6,6												6,6	24,1
63 - Slovaquie	1,0	3,7	3,7					0,1	0,7				9,2	7,7
64 - Hongrie	146,3	48,6	72,6	121,4	35,9	37,5	182,8	69,3	43,8	48,4			806,6	870,7
66 - Roumanie	8 459,8		16 607,7	39 271,6	132,6	68,3	55,6	9,7	15,7	11,1			64 632,1	179 940,7
68 - Bulgarie	10 340,1	69,7	400,3	250,5	264,1	357,0	413,7	18 385,2	190,5	38 212,4			68 883,5	107 311,7
Total UE	19 913,0	871,6	18 173,8	41 560,1	2 956,4	1 412,8	2 531,4	19 953,4	1 129,6	39 116,3	0,0	0,0	147 618,4	324 459,4
39 - Suisse													0,0	0,2
52 - Turquie	6,7		1,8	0,4	276,6	1 121,2	299,9	96,9	0,6	0,6			1 804,7	798,0
72 - Ukraine	2 855,0				0,1					0,2			2 855,3	22,3
73 - Bélarus													0,0	41,1
75 - Russie	225,6	31,8	0,4				0,1			17,9			275,8	165,0
92 - Croatie				1 448,2									1 448,2	7,9
204 - Maroc													0,0	3,3
220 - Egypte							52,1		0,1	52,0			104,2	10,7
248 - Sénégal									0,1				0,1	0,2
388 - Afrique du sud								2,7					2,7	2,0
400 - Etats-unis d'amérique	7,3		0,2	106,6	267,4	128,9	1 487,5	747,3	742,4	676,0			4 163,6	2 094,2
404 - Canada													0,0	20,0
432 - Nicaragua													0,0	0,6
483 - Serbie		0,1		3 024,4	1 697,2		83,3		8,3	0,2			4 813,5	7,6
512 - Chili	0,1	109,4	469,9	370,6	1 067,2	42,7	9,1		180,3	318,4			2 567,7	2 188,5
528 - Argentine	134,7	144,0	175,8	147,6		8,0	10,0		14,2	39,2			673,5	437,1
624 - Israël	0,1	1,3		0,8			2,3	2,5	0,6	1,5			9,1	8,1
664 - Inde													0,0	0,2
720 - Chine (république populaire)		0,8				18,0							18,8	2,7
952 - Pays non déterminés échanges extra													0,0	11,4
Total pays tiers	3 229,5	287,4	648,1	5 098,6	3 308,5	1 318,8	1 944,3	849,4	946,9	1 106,0	0,0	0,0	18 737,2	5 821,1
TOTAL général	23 142,5	1 159,0	18 821,9	46 658,7	6 264,9	2 731,6	4 475,7	20 802,8	2 076,5	40 222,3	0,0	0,0	166 355,6	330 280,5

Graines de soja

Campagne : 2012 2013

Exportation : graines de soja (Volume : en tonnes)

	Juillet	Août	Septembre	Octobre	Novembre	Décembre	Janvier	Février	Mars	Avril	Mai	Juin	Cumul	Cumul N-1
3 - Pays-Bas	0,3	0,2	0,3	0,3	0,2	44,4	78,5	101,7	76,7	0,4			303,0	522,5
4 - Allemagne	67,3	1,6	103,7	320,2	81,3	2,4	48,9	70,3	103,0	153,4			952,1	856,4
5 - Italie			128,4	367,7	816,0	417,8	209,3	15,1	344,6	457,8			2 756,7	2 357,9
6 - Royaume-Uni				0,1					1,0				1,1	0,0
7 - Irlande													0,0	0,1
8 - Danemark							0,5						0,5	0,0
9 - Grèce				0,2			1,6		1,4	0,5			3,7	0,0
10 - Portugal				0,1	0,1		23,7	22,9	5,1	5,0			56,9	36,0
11 - Espagne	726,8	1 041,9	715,2	1 821,9	847,9	851,3	760,8	1 106,4	887,8	847,7			9 607,7	10 611,6
12 - Malte													0,0	0,0
17 - Belgique	141,2	197,8	87,6	2 207,5	84,5	200,7	7,0	46,4	3,9	135,5			3 112,1	6 409,7
18 - Luxembourg		0,1		0,1			0,1	0,2	0,2				0,7	0,0
30 - Suède					5,0				0,1				5,1	0,1
32 - Finlande													0,0	4,3
38 - Autriche	52,1	52,2	51,3	25,4			80,0	96,0	165,1	26,2			548,3	386,5
53 - Estonie				2,0									2,0	0,0
60 - Pologne	3,8	2,3	3,0	6,8		3,8	2,3		4,6	9,3			35,9	2,6
64 - Hongrie									10,4				10,4	5,8
66 - Roumanie						0,1							0,1	77,6
68 - Bulgarie													0,0	0,1
91 - Slovénie													0,0	0,2
Total UE	991,5	1 296,1	1 089,5	4 752,3	1 835,0	1 520,5	1 212,7	1 459,0	1 603,9	1 635,8	0,0	0,0	17 396,3	21 271,4
39 - Suisse	159,3	0,1	207,5	2 869,3	925,9	598,3	434,1	52,7	487,7	426,8			6 161,7	6 873,5
72 - Ukraine													0,0	0,4
75 - Russie									43,0	21,8			64,8	98,2
81 - Ouzbékistan								0,1					0,1	1,4
204 - Maroc				1,6			7,0						8,6	4,1
288 - Nigeria													0,0	3,6
388 - Afrique du sud				0,5									0,5	0,0
400 - Etats-unis d'amérique			0,1										0,1	22,1
483 - Serbie								0,1	0,1				0,2	0,0
504 - Pérou													0,0	4,7
512 - Chili					0,1								0,1	0,0
528 - Argentine													0,0	3,7
604 - Liban	0,3			0,1	0,3	0,2	0,1		0,2				1,2	1,2
632 - Arabie saoudite								0,4		0,3			0,7	4,2
800 - Australie	0,9		470,0				25,0						495,9	121,8
804 - Nouvelle-Zélande			770,0	0,1				0,1					770,2	0,0
NC - Norvege							40,1	0,1					40,2	0,0
nc - Arménie									5,7				5,7	0,0
NC - Gabon		0,3											0,3	0,0
Total pays tiers	160,5	0,4	1 447,6	2 871,6	926,3	598,5	506,3	53,5	536,7	448,9	0,0	0,0	7 550,3	7 138,9
TOTAL général	1 152,0	1 296,5	2 537,1	7 623,9	2 761,3	2 119,0	1 719,0	1 512,5	2 140,6	2 084,7	0,0	0,0	24 946,6	28 410,3

Graines de soja

Campagne : 2012 2013

Importation : graines de soja (Volume : en tonnes)

	Juillet	Août	Septembre	Octobre	Novembre	Décembre	Janvier	Février	Mars	Avril	Mai	Juin	Cumul	Cumul N-1
1 - France													0,0	685,6
3 - Pays-Bas	207,1	92,6	97,5	201,1	263,3	114,8	93,9	62,9	128,0	153,2			1 414,4	6 267,6
4 - Allemagne	44,9	6,5	14,4	25,5	61,8	73,9	107,6	20,5	22,6	25,4			403,1	771,1
5 - Italie	637,5	598,7	404,2	540,6	570,1	783,1	283,5	161,8	262,8	72,6			4 314,9	10 526,2
6 - Royaume-Uni	11,9	35,0	2,4	3,6	9,0	8,0	10,5	1,8	7,7	10,0			99,9	32,2
8 - Danemark					0,6								0,6	0,0
9 - Grèce		8,6											8,6	0,0
11 - Espagne	324,4	268,1	216,7	217,8	320,7	351,7	419,1	522,4	340,5	438,4			3 419,8	4 559,3
17 - Belgique	1 840,3	2 711,3	1 959,0	2 499,8	2 137,2	2 106,3	2 100,9	1 375,7	1 790,7	1 871,7			20 392,9	22 006,3
38 - Autriche	41,1	43,2	9,9	35,8	41,1	41,8	29,3	97,2	45,8	84,2			469,4	477,6
64 - Hongrie													0,0	0,3
66 - Roumanie													0,0	46,8
Total UE (15)	3 107,2	3 764,0	2 704,1	3 524,2	3 403,8	3 479,6	3 044,8	2 242,3	2 598,1	2 655,5	0,0	0,0	30 523,6	45 373,0
39 - Suisse			1,2				1,2			3,0			5,4	47,8
373 - Maurice													0,0	0,4
400 - Etats-unis d'amérique					54 491,0				25 000,0	6 623,5			86 114,5	45 510,7
404 - Canada	20,0	40,8	80,3	33 125,6	10 425,5	40 853,6	24 543,1	65 691,0	80,7	105,8			174 966,4	108 695,6
472 - Trinité et Tobago													0,0	0,1
483 - Serbie										0,1			0,1	0,1
508 - Brésil	41 779,8	36 568,8	70 678,6	18 667,3		20,9				126,5			167 841,9	217 993,7
520 - Paraguay									43 823,7	19 981,1			63 804,8	89 523,0
664 - Inde			44,0	100,0	44,0	614,4	1 571,0	1 343,9	1 254,9	2 243,5			7 215,7	410,3
669 - Sri Lanka						1,0							1,0	0,0
680 - Thaïlande	0,1		0,2		0,1	0,1							0,5	0,8
720 - Chine (république populaire)		8,5		1,0	295,4	9,1	1,0		0,9				315,9	10,5
732 - Japon							0,4			2,0			2,4	1,5
nc - Togo							21,3		21,3				42,6	0,0
Total pays tiers	41 799,9	36 618,1	70 804,3	51 893,9	65 256,0	41 499,1	26 138,0	67 034,9	70 181,5	29 085,5	0,0	0,0	500 311,2	462 194,5
TOTAL général	44 907,1	40 382,1	73 508,4	55 418,1	68 659,8	44 978,7	29 182,8	69 277,2	72 779,6	31 741,0	0,0	0,0	530 834,8	507 567,5

Graines de lin

Campagne : 2012 2013

Exportation : graines de lin (Volume : en tonnes)

	Juillet	Août	Septembre	Octobre	Novembre	Décembre	Janvier	Février	Mars	Avril	Mai	Juin	Cumul	Cumul N-1
3 - Pays-Bas	132,5	34,0	85,6	29,9	109,2	89,2	143,0	128,7	323,6	116,7			1 192,4	2 402,8
4 - Allemagne	18,9	2,8	3,0	3,1	1,6	0,1	3,1	1,6	1,8	1,8			37,8	11,6
5 - Italie	1,3	0,9	1,1	6,1	1,2	12,9	1,1	2,6	1,6	1,5			30,3	194,9
6 - Royaume-Uni	0,4	0,1	0,6	0,2	0,2	0,2	71,6	168,8	46,9	0,3			289,3	31,6
8 - Danemark	0,5	0,3					0,5						1,3	1,4
9 - Grèce	10,9		0,5	7,1	0,9		2,5	1,7	2,6				26,2	40,6
10 - Portugal	6,1	15,2	46,4	12,3	36,0	4,6	16,1	40,9	69,9	17,1			264,6	978,6
11 - Espagne	28,2	58,5	82,8	19,8	34,1	108,8	157,9	39,8	52,5	74,3			656,7	555,0
12 - Malte													0,0	4,0
17 - Belgique	287,0	2,7	189,6	426,7	323,9	239,2	562,5	371,6	428,1	380,8			3 212,1	3 297,7
18 - Luxembourg	0,1		0,2	34,9	0,1	0,2	0,1	0,2		0,2			36,0	40,7
32 - Finlande		0,5							10,5				11,0	0,0
38 - Autriche	0,1												0,1	0,0
46 - Malte													0,0	4,0
53 - Estonie							0,1						0,1	0,1
54 - Lettonie		1,0											1,0	2,3
60 - Pologne	1,7	2,5	1,6	1,9	0,9	0,2	0,4	0,2	0,1	0,2			9,7	4,1
61 - République Tchèque		0,1			0,1		0,1	42,2	0,1	0,2			42,8	3,3
64 - Hongrie		0,1	0,1	0,2	0,3	0,1	0,3	0,3	0,1	0,2			1,7	1,0
66 - Roumanie	0,2			0,1	0,5	0,1		3,6	0,2				4,7	0,8
68 - Bulgarie	0,1	0,3		1,4	1,4	2,4	1,0			0,9			7,5	8,7
Total UE	488,0	119,0	411,5	543,7	510,4	458,0	960,3	802,2	938,0	594,2	0,0	0,0	5 825,3	7 583,2
39 - Suisse	36,3	50,3	103,5	77,8	128,7	226,6	176,2	151,8	185,5	206,5			1 343,2	1 356,3
73 - Bélarus										260,0			260,0	0,0
204 - Maroc					0,1								0,1	0,1
208 - Algérie													0,0	7,3
212 - Tunisie				0,1					0,1				0,2	0,0
272 - Côte-d'Ivoire	0,1				0,3								0,4	0,0
388 - Afrique du sud									5,0				5,0	0,0
604 - Liban	0,4			0,8	0,5	0,8	0,1		0,3				2,9	4,2
632 - Arabie saoudite					0,5			0,8	0,4	0,7			2,4	0,8
647 - Emirats arabes unis	0,7				1,3		1,4	0,8	0,8				5,0	2,2
720 - Chine (république populaire)													0,0	0,8
809 - Nouvelle-Calédonie et dépendances	3,7		0,3		0,5		0,5		0,5				5,5	0,1
822 - Polynésie française													0,0	0,5
823 - Libyenne Jamahiriya arabe (Libye)													0,0	0,4
Total pays tiers	41,2	50,3	103,8	78,7	131,9	227,4	178,2	153,4	192,6	467,2	0,0	0,0	1 624,7	1 372,7
TOTAL général	529,2	169,3	515,3	622,4	642,3	685,4	1 138,5	955,6	1 130,6	1 061,4	0,0	0,0	7 450,0	8 955,9

Graines de lin

Campagne : 2012 2013

Importation : graines de lin (Volume : en tonnes)

	Juillet	Août	Septembre	Octobre	Novembre	Décembre	Janvier	Février	Mars	Avril	Mai	Juin	Cumul	Cumul N-1
1 - France													0,0	7,6
3 - Pays-Bas	89,2	40,4	51,7	27,4	61,7	58,7	136,6	47,8	278,2				791,7	1 511,6
4 - Allemagne	41,2	287,1	39,0	120,8	97,4	22,5	49,1	70,5	49,1				776,7	468,4
5 - Italie	8,4	5,6	48,3	7,3	10,1	8,3	8,3	14,0	19,8				130,1	121,3
6 - Royaume-Uni	990,7	666,6	1 276,6	1 041,3	1 279,5	1 921,1	1 271,8	1 850,7	1 119,8				11 418,1	17 709,1
9 - Grèce													0,0	0,3
11 - Espagne	1,9		0,1	0,9	0,2	0,7		1,2					5,0	51,0
17 - Belgique	1 032,5	790,7	1 134,4	1 286,7	1 223,2	915,1	1 313,5	1 182,9	1 264,5				10 143,5	8 779,2
18 - Luxembourg		0,4											0,4	0,0
30 - Suède			1 602,5			26,2							1 628,7	0,0
38 - Autriche		3,8		3,8				7,5					15,1	10,6
61 - République Tchèque													0,0	66,9
64 - Hongrie													0,0	5,0
66 - Roumanie													0,0	76,0
Total UE	2 163,9	1 794,6	4 152,6	2 488,2	2 672,1	2 952,6	2 779,3	3 174,6	2 731,4	0,0	0,0	0,0	24 909,3	28 807,0
39 - Suisse		10,0				1,5	1,3						12,8	0,0
75 - Russie													0,0	388,4
79 - Kazakhstan													0,0	2,3
204 - Maroc						0,3							0,3	1,0
212 - Tunisie	2,2	0,3	0,2	0,7	3,5	1,5	1,3	1,8	0,8				12,3	10,6
400 - Etats-unis d'amérique						0,4							0,4	535,0
404 - Canada													0,0	26,0
432 - Nicaragua													0,0	1,0
528 - Argentine													0,0	120,0
647 - Emirats arabes unis													0,0	1,2
720 - Chine (république populaire)													0,0	28,1
804 - Nouvelle-Zélande									0,8				0,8	0,3
NC - Togo							4,2	0,8					5,0	0,0
Total pays tiers	2,2	10,3	0,2	0,7	3,5	3,7	6,8	2,6	1,6	0,0	0,0	0,0	31,6	1 113,9
TOTAL général	2 166,1	1 804,9	4 152,8	2 488,9	2 675,6	2 956,3	2 786,1	3 177,2	2 733,0	0,0	0,0	0,0	24 940,9	29 920,9

Pois

Campagne : 2012 2013

Exportation : pois (Volume : en tonnes)

	Juillet	Août	Septembre	Octobre	Novembre	Décembre	Janvier	Février	Mars	Avril	Mai	Juin	Cumul	Cumul N-1
3 - Pays-Bas	898,2	1 500,5	2 714,7	1 269,9	1 037,3	927,3	768,4	2 021,8	2 083,6	4 803,7			18 025,4	19 799,3
4 - Allemagne	756,4	421,9	403,4	760,5	1 168,7	469,1	1 078,3	2 770,7	8 964,7	7 673,0			24 466,7	10 831,4
5 - Italie	115,3	2 150,7	2 140,8	822,8	588,8	211,2	274,7	245,6	627,6	453,7			7 631,2	6 834,0
6 - Royaume-Uni	81,9	271,4	155,8	25,4	362,4	2 985,4	22,2	429,1	363,0	429,4			5 126,0	5 025,9
7 - Irlande			0,1	3,3	0,3		0,2		0,2				4,1	3,3
8 - Danemark					17,6	95,4	277,0	30,3	308,5	10,5			739,3	398,4
9 - Grèce			11,0		1,0	36,7			0,1				48,8	52,0
10 - Portugal	78,8	113,3	213,4	55,8	57,5	109,1	99,9	81,6	131,0	76,6			1 017,0	968,1
11 - Espagne	1 895,0	1 065,1	1 201,4	621,2	682,0	470,0	544,9	316,3	592,5	457,4			7 845,8	8 786,1
17 - Belgique	4 454,5	4 887,2	4 668,3	6 751,6	7 651,5	4 563,9	5 375,7	5 180,0	6 643,6	5 277,7			55 454,0	46 610,9
18 - Luxembourg	6,9	1,2	8,0	7,7	8,0	8,8	7,4	7,1	6,8	2,1			64,0	64,7
30 - Suède	3,5						0,2	20,1	25,1	54,0			102,9	155,1
32 - Finlande								15,0		41,8			56,8	56,8
38 - Autriche				5,0				28,3	66,3	8,8			108,4	71,6
46 - Malte			0,5			0,3							0,8	0,3
53 - Estonie								1,0	1,7				2,7	4,5
54 - Lettonie	4,2			0,2	0,1		1,5	0,1		0,3			6,4	0,9
55 - Lituanie				0,1	0,3			0,9	24,0				25,3	1,6
60 - Pologne	4,5		4,6	0,3		0,1	0,2		48,5	7,7			65,9	168,6
61 - République Tchèque			0,4	0,1		0,2				0,2			0,9	9,4
63 - Slovaquie				0,1	0,1	0,1							0,3	0,0
64 - Hongrie				44,0	20,8		39,9	110,0	44,9				259,6	264,8
66 - Roumanie			10,0						18,4				28,4	17,7
68 - Bulgarie				2,9									2,9	1,1
91 - Slovénie				0,1				0,1	0,1				0,3	0,6
600 - Chypre													0,0	0,0
Total UE	8 299,2	10 411,3	11 532,4	10 371,0	11 596,4	9 877,6	8 490,5	11 258,0	19 950,6	19 296,9	0,0	0,0	121 083,9	100 127,1

Pois

Campagne : 2012 2013

Exportation : pois (Volume : en tonnes)

	Juillet	Août	Septembre	Octobre	Novembre	Décembre	Janvier	Février	Mars	Avril	Mai	Juin	Cumul	Cumul N-1
28 - Norvège					2 611,0	9 538,5				3 300,0			15 449,5	25 957,8
39 - Suisse		47,0	191,5	88,4	227,6	453,7	726,5	1 853,7	1 725,8	1 800,3			7 114,5	1 613,1
52 - Turquie										0,1			0,1	0,0
75 - Russie		0,1						1,0	53,4				54,5	42,0
204 - Maroc	114,0	184,5	522,5	244,9	138,0	23,0		81,6					1 308,5	609,0
208 - Algérie			54,0	123,0	83,0	50,0				46,0			356,0	450,0
212 - Tunisie	54,0	162,8	191,0	72,0									479,8	148,3
220 - Egypte		1 956,4	0,3										1 956,7	5 776,1
228 - Mauritanie													0,0	0,0
248 - Sénégal		0,1			0,1		0,1						0,3	0,4
272 - Côte-d'Ivoire													0,0	0,2
302 - Cameroun													0,0	4,3
310 - Guinée équatoriale													0,0	0,0
318 - Congo républicain													0,0	1,7
346 - Kenya		24,0							0,4				24,4	2,0
370 - Madagascar						0,2							0,2	0,4
382 - Zimbabwe				5,4									5,4	0,0
400 - Etats-unis d'amérique					23,6								23,6	24,9
412 - Mexique													0,0	0,0
480 - Colombie													0,0	0,2
483 - Serbie													0,0	0,1
500 - Equateur							3,0						3,0	0,0
504 - Pérou			0,7										0,7	0,0
508 - Brésil													0,0	0,8
512 - Chili									10,6				10,6	0,4
528 - Argentine	8,0												8,0	2,1
600 - Chypre				1,0									1,0	0,0
624 - Israël									1,8				1,8	8,7
628 - Jordanie													0,0	0,3
632 - Arabie saoudite									0,2				0,0	0,2
647 - Emirats arabes unis					0,6								0,6	0,0
662 - Pakistan													0,0	0,0
664 - Inde													0,0	128 296,7
706 - Singapour													0,0	2,2
720 - Chine (république populaire)													0,0	0,0
732 - Japon													0,0	1,0
809 - Nouvelle-Calédonie et dépendances	1,5	1,3											2,8	1,7
816 - Vanuatu				0,1		0,2				0,1			0,4	0,2
NC - Gabon						0,2							0,2	0,0
NC - Nepal													0,0	129,9
Total pays tiers	177,5	2 376,2	960,0	534,8	3 083,9	10 065,8	729,6	1 936,3	1 796,0	5 146,5	0,0	0,0	26 802,6	163 074,7
TOTAL général	8 476,7	12 787,5	12 492,4	10 905,8	14 680,3	19 943,4	9 220,1	13 194,3	21 746,6	24 443,4	0,0	0,0	147 886,5	263 201,8

Pois

Campagne : 2012 2013

Importation : pois (Volume : en tonnes)

	Juillet	Août	Septembre	Octobre	Novembre	Décembre	Janvier	Février	Mars	Avril	Mai	Juin	Cumul	Cumul N-1
1 - France													0,0	33,7
3 - Pays-Bas	23,0	3,2	21,3	473,5	394,1	47,3	78,2	518,9	58,5	95,8			1 713,8	611,8
4 - Allemagne	30,8	4,2	6,8	8,5	6,2	2,3	4,0	63,3	67,3	0,2			193,6	109,5
5 - Italie	80,9	110,1	50,6	80,8	55,2	1,7	229,9	339,3	244,9	31,1			1 224,5	782,9
6 - Royaume-Uni	0,8	3,6		0,3	2,9	19,7	48,5	36,1	100,6	1,6			214,1	98,9
8 - Danemark													0,0	5,0
10 - Portugal			0,4										0,4	5,5
11 - Espagne	6,6	2,4	3,6	13,0	5,3		30,2	16,4	3,7	19,2			100,4	30,2
17 - Belgique	13,5	9,1	37,7	36,7	33,0	214,3	234,2	461,6	444,8	359,7			1 844,6	651,5
18 - Luxembourg									8,4				8,4	0,0
38 - Autriche	0,6				0,6			0,9					2,1	0,6
60 - Pologne													0,0	144,0
61 - République Tchèque			10,0			24,0							34,0	48,0
64 - Hongrie	5,6	106,4	12,5			63,8	36,8	147,6	112,1	15,0			499,8	120,6
Total UE	161,8	239,0	142,9	612,8	497,3	373,1	661,8	1 584,1	1 040,3	522,6	0,0	0,0	5 835,7	2 642,2
39 - Suisse	0,3				0,5		5,5			25,0			31,3	0,6
52 - Turquie	0,8							30,4		4,1			35,3	0,0
72 - Ukraine				6 662,4									6 662,4	0,0
370 - Madagascar	5,0	64,2			22,0	307,8	23,0		169,4	113,4			704,8	282,9
382 - Zimbabwe													0,0	21,9
400 - Etats-unis d'amérique	17,7	7,5	3,1	6,5	5,4	134,1	196,6	13,1	88,7	53,4			526,1	409,7
404 - Canada	7,1	26,4	4,2	3,8	15,7	149,5	350,6	45,3	1,3	1,9			605,8	280,9
500 - Equateur													0,0	24,0
504 - Pérou													0,0	21,1
512 - Chili								2,1	63,9				66,0	31,8
528 - Argentine						24,0							24,0	0,0
664 - Inde					1,0								1,0	10,2
676 - Myanmar (la Birmanie)													0,0	28,0
804 - Nouvelle-Zélande						77,1		112,0	38,7	41,2			269,0	400,1
NC - Maurice		20,0	23,9	40,0	40,0	20,0	32,0	35,6	20,0	20,0			251,5	0,0
Total pays tiers	30,9	118,1	31,2	6 712,7	84,6	712,5	607,7	238,5	382,0	259,0	0,0	0,0	9 177,2	1 511,2
TOTAL général	192,7	357,1	174,1	7 325,5	581,9	1 085,6	1 269,5	1 822,6	1 422,3	781,6	0,0	0,0	15 012,9	4 153,4

Fèves et féveroles

Campagne : 2012 2013

Exportation : Fèves, féveroles (Volume : en tonnes)

	Juillet	Août	Septembre	Octobre	Novembre	Décembre	Janvier	Février	Mars	Avril	Mai	Juin	Cumul	Cumul N-1
3 - Pays-Bas	76,7	79,4	54,8	52,9		0,5	82,6	635,2	51,8	56,1			1 090,0	110,8
4 - Allemagne	0,2		0,1	0,4	0,2	1,0	1,4	4,4	31,9	0,2			39,8	58,4
5 - Italie	697,4	0,5	329,8	395,0	682,7	793,6	1 525,2	374,6	593,4	412,7			5 804,9	7 927,1
6 - Royaume-Uni	1 925,0		1 980,0	28,3		0,1	0,9	3,1	5,3	2,9			3 945,6	37,8
7 - Irlande													0,0	1,5
8 - Danemark	0,3	0,2	0,3	0,3	0,1	0,2	0,4	0,2	0,6	0,4			3,0	1,7
10 - Portugal							52,9						52,9	0,0
11 - Espagne	78,8	145,0	258,5	430,4	55,9	96,5	24,6	229,0	127,6	300,9			1 747,2	7 253,1
17 - Belgique	313,8	705,6	755,7	606,5	654,5	689,7	464,0	292,8	276,0	598,0			5 356,6	7 385,0
18 - Luxembourg		2,0	2,0	4,5	3,2	1,7	1,9	2,6	14,5	2,6			35,0	16,5
30 - Suède					0,6	3,6	3,0	5,4	1,2	2,3			16,1	62,4
38 - Autriche	0,2	0,1	0,1					6,4					6,8	0,5
66 - Roumanie								4,8					4,8	0,0
91 - Slovénie						0,1	0,1			0,1			0,3	0,1
Total UE	3 092,4	932,8	3 381,3	1 518,3	1 397,2	1 587,0	2 157,0	1 558,5	1 102,3	1 376,2	0,0	0,0	18 103,0	16 640,2
28 - Norvège	4 077,1	4 050,7	2 000,2	3 850,6	3 957,6	1 992,7	2 002,3	1 960,0		1 989,6			25 880,8	19 562,5
39 - Suisse	1,9		1,0	11,3				0,3		4,9			19,4	15,6
204 - Maroc					20,0		37,0						57,0	0,0
220 - Egypte	10 348,3	5 406,7	27 558,8	28 570,2	14 155,8	13 368,9	14 900,0	16 256,9	7 455,0	6 106,7			144 127,3	151 323,0
248 - Sénégal													0,0	0,2
400 - Etats-unis d'amérique													0,0	1,7
508 - Brésil													0,0	0,0
512 - Chili													0,0	0,2
528 - Argentine	4,0												4,0	0,0
740 - Hong-kong													0,0	0,1
809 - Nouvelle-Calédonie et dépendances	3,7												3,7	0,0
Total pays tiers	14 435,0	9 457,4	29 560,0	32 432,1	18 133,4	15 361,6	16 939,3	18 217,2	7 455,0	8 101,2	0,0	0,0	170 092,2	170 903,3
TOTAL général	17 527,4	10 390,2	32 941,3	33 950,4	19 530,6	16 948,6	19 096,3	19 775,7	8 557,3	9 477,4	0,0	0,0	188 195,2	187 543,5

Fèves et féveroles

Campagne : 2012 2013

Importation : Fèves, féveroles (Volume : en tonnes)

	Juillet	Août	Septembre	Octobre	Novembre	Décembre	Janvier	Février	Mars	Avril	Mai	Juin	Cumul
1 - France													0,0
3 - Pays-Bas	331,2	0,1		0,1	0,1	0,3		1,1	17,9				350,8
4 - Allemagne	14,9	3,5	2,1		0,6			4,0	1,0				26,1
5 - Italie	200,7	157,6	57,7	116,7	224,4	155,6	109,3	0,5	46,7	86,1			1 155,3
6 - Royaume-Uni	24,4				2 659,4		24,0		1,0				2 708,8
9 - Grèce							0,5						0,5
10 - Portugal		0,6	0,1	0,1	0,1	0,1	0,3	0,1	0,8				2,2
11 - Espagne	7,7	28,5	3,2	15,6	11,2	24,5	77,3	111,0	132,6	227,9			639,5
17 - Belgique	1,8	1,7	15,3	71,3	3,1	0,7	1,0	1,6	1,6	1,6			99,7
30 - Suède							2 176,0						2 176,0
55 - Lituanie									25,0				25,0
Total UE	580,7	192,0	78,4	203,8	2 898,9	181,2	2 388,4	118,3	226,6	315,6	0,0	0,0	4 982,9
39 - Suisse					25,5								25,5
52 - Turquie	0,8						0,8						1,6
204 - Maroc	49,9	108,0	19,0	19,0		19,9							215,8
220 - Egypte	40,0				20,0		50,0	20,0	20,0				150,0
504 - Pérou						20,0							20,0
508 - Brésil													0,0
516 - Bolivie	19,8	19,8	41,9	19,8				19,8					121,1
604 - Liban													0,0
624 - Israël													0,0
720 - Chine (république populaire)							20,0						20,0
800 - Australie													0,0
804 - Nouvelle-Zélande													0,0
Total pays tiers	110,5	127,8	60,9	38,8	45,5	39,9	70,8	39,8	20,0	0,0	0,0	0,0	554,0
TOTAL général	691,2	319,8	139,3	242,6	2 944,4	221,1	2 459,2	158,1	246,6	315,6	0,0	0,0	5 536,9

Tourteaux de colza

Campagne : 2012 2013

Exportation : Tourteaux de colza (Volume : en tonnes)

	Juillet	Août	Septembre	Octobre	Novembre	Décembre	Janvier	Février	Mars	Avril	Mai	Juin	Cumul	Cumul N-1
3 - Pays-Bas	54,8					8 558,9		4 896,1	6 305,1				19 814,9	0,0
4 - Allemagne		2 080,6	30,2	2 049,5	2 155,7	2 073,8	4 706,2	27,3	24,7	20,0			13 168,0	1 955,6
5 - Italie	198,3	126,1	152,9	84,7	70,1	324,7	371,4	277,6	333,7	712,5			2 652,0	920,6
6 - Royaume-Uni						6 246,1				21 367,4			27 613,5	2 148,3
7 - Irlande	5 270,9	3 000,0	3 000,0							16 408,8			27 679,7	26 862,1
10 - Portugal				4 020,5									4 020,5	0,0
11 - Espagne	7 158,1	27 755,9	23 357,4	15 980,8	49 236,7	26 717,0	24 991,6	37 500,1	28 798,5	16 166,7			257 662,8	141 843,6
17 - Belgique	134,7	82,5	146,0	1,1	993,8	1 426,5	86,6	85,0	408,9	111,8			3 476,9	1 415,1
18 - Luxembourg	27,8	369,7	112,1	30,1	29,4	113,1	140,9		284,5	294,8			1 402,4	480,4
46 - Malte					100,0								100,0	0,0
61 - République Tchèque				51,9	50,0								101,9	0,0
Total UE	12 844,6	33 414,8	26 798,6	22 218,6	52 635,7	45 460,1	30 296,7	42 786,1	36 155,4	55 082,0	0,0	0,0	357 692,6	175 625,7
39 - Suisse	94,7	276,4	310,3	575,2	500,5	399,5	315,8	588,6	842,4	317,2			4 220,6	5 510,2
204 - Maroc	3 299,7	3 999,1	8 609,4	4 220,0	5 000,0	6 954,8	2 200,0	6 648,7		6 900,0			47 831,7	51 759,9
322 - Congo (république démocratique : ex Zaïre)				0,1									0,1	0,0
NC - Corée Rép de corée de Sud					10,4								10,4	0,0
Total pays tiers	3 394,4	4 275,5	8 919,7	4 795,3	5 510,9	7 354,3	2 515,8	7 237,3	842,4	7 217,2	0,0	0,0	52 062,8	57 270,1
TOTAL général	16 239,0	37 690,3	35 718,3	27 013,9	58 146,6	52 814,4	32 812,5	50 023,4	36 997,8	62 299,2	0,0	0,0	409 755,4	232 895,8

Campagne : 2012 2013

Importation : Tourteaux de colza (Volume : en tonnes)

	Juillet	Août	Septembre	Octobre	Novembre	Décembre	Janvier	Février	Mars	Avril	Mai	Juin	Cumul	Cumul N-1
1 - France													0,0	263,8
3 - Pays-Bas	362,2	2 749,1	3 688,4	2 532,8	10 739,1	13 071,1	4 243,9	4 568,1	3 859,4	3 923,2			49 737,3	31 480,2
4 - Allemagne	3 651,8	8 549,6	12 991,6	18 205,2	11 627,3	15 928,6	11 809,0	7 649,7	5 781,1	5 510,2			101 704,1	109 184,7
5 - Italie	27,9	28,8	49,9	25,1			56,6	27,4		0,3			216,0	226,1
6 - Royaume-Uni	3 265,6	3 258,5	4 880,2	5 172,6	3 580,6	4 425,7	2 646,4	3 514,1	4 884,5	3 405,9			39 034,1	53 741,8
10 - Portugal													0,0	368,7
11 - Espagne	2 624,8	1 890,1	414,7	38,5	142,5	68,3	119,1	19,8	13,6	154,7			5 486,1	1 949,9
17 - Belgique	2 863,6	9 972,6	16 968,4	25 422,3	13 889,7	19 494,6	21 017,7	24 334,6	15 427,0	26 181,2			175 571,7	116 859,6
18 - Luxembourg								56,2					56,2	188,0
38 - Autriche						51,2		25,1	50,4				126,7	25,9
60 - Pologne	3 299,7				4 310,0	6 800,0		2 008,0	1 864,7				18 282,4	8 527,2
Total UE	16 095,6	26 448,7	38 993,2	51 396,5	44 289,2	59 839,5	39 892,7	42 203,0	31 880,7	39 175,5	0,0	0,0	390 214,6	322 815,9
39 - Suisse													0,0	238,6
75 - Russie					3 805,6								3 805,6	0,0
400 - Etats-unis d'amérique													0,0	0,1
404 - Canada								13 699,3					13 699,3	0,0
508 - Brésil													0,0	6 027,5
720 - Chine (république populaire)													0,0	28,9
Total pays tiers	0,0	0,0	0,0	0,0	3 805,6	0,0	0,0	13 699,3	0,0	0,0	0,0	0,0	17 504,9	6 295,1
TOTAL général	16 095,6	26 448,7	38 993,2	51 396,5	48 094,8	59 839,5	39 892,7	55 902,3	31 880,7	39 175,5	0,0	0,0	407 719,5	329 111,0

Tourteaux de tournesol

Campagne : 2012 2013

Exportation : Tourteaux de tournesol (Volume : en tonnes)

	Juillet	Août	Septembre	Octobre	Novembre	Décembre	Janvier	Février	Mars	Avril	Mai	Juin	Cumul	Cumul N-1
3 - Pays-Bas						2 550,1							2 550,1	0,0
4 - Allemagne		26,4	25,9	26,2	52,6								131,1	1 279,2
5 - Italie	492,3	416,8	259,3				23,5	208,5	192,0	406,3			1 998,7	1 077,7
6 - Royaume-Uni		5 800,0		8 696,9	10 818,4	5 240,1	5 596,7	4 621,8		5 514,4			46 288,3	84 552,4
7 - Irlande	5 899,3			7 303,3		2 933,7	3 857,0		2 669,4	2 971,9			25 634,6	45 209,2
10 - Portugal													0,0	7 498,6
11 - Espagne	2 036,4	2 834,3	6 827,0	4 699,0	894,2	3 677,8	9 857,4	303,8	201,5	76,1			31 407,5	53 442,1
17 - Belgique			0,1										0,1	32,2
46 - Malte				1 000,0						949,0			1 949,0	1 000,7
64 - Hongrie													0,0	18,1
Total UE	8 428,0	9 077,5	7 112,3	21 725,4	11 765,2	14 401,7	19 334,6	5 134,1	3 062,9	9 917,7	0,0	0,0	109 959,4	194 110,2
39 - Suisse	129,7	154,3	129,7	130,0	150,3	76,7	125,9	247,8	527,5	528,7			2 200,6	2 302,8
248 - Sénégal				2 520,1					2 977,8				5 497,9	0,0
NC - Corée					10,4								10,4	0,0
Total pays tiers	129,7	154,3	129,7	2 650,1	160,7	76,7	125,9	247,8	3 505,3	528,7	0,0	0,0	7 708,9	2 302,8
TOTAL général	8 557,7	9 231,8	7 242,0	24 375,5	11 925,9	14 478,4	19 460,5	5 381,9	6 568,2	10 446,4	0,0	0,0	117 668,3	196 413,0

Campagne : 2012 2013

Importation : Tourteaux de tournesol (Volume : en tonnes)

	Juillet	Août	Septembre	Octobre	Novembre	Décembre	Janvier	Février	Mars	Avril	Mai	Juin	Cumul	Cumul N-1
1 - France													0,0	63,4
3 - Pays-Bas	3 858,1	1 174,2	1 278,6	2 427,1	6 524,5	2 127,9	6 923,1	2 270,1	2 855,3	7 224,4			36 663,3	22 269,5
4 - Allemagne	5 560,5	3 443,0	4 711,9	4 622,9	5 328,3	7 704,8	4 591,9	6 579,2	18 791,5	8 520,4			69 854,4	8 329,2
5 - Italie	175,9	228,3	125,6	202,3	249,8	249,9	376,8	225,3	99,4	274,4			2 207,7	2 587,1
6 - Royaume-Uni													0,0	50,6
11 - Espagne	9 588,6	5 660,4	4 858,6	5 513,8	1 517,4	3 717,5	6 330,0	3 925,8	3 026,8	3 597,6			47 736,5	24 416,7
17 - Belgique	2 872,4	1 603,2	2 589,7	2 126,3	4 187,0	2 155,8	3 496,2	6 941,2	3 984,6	4 086,2			34 042,6	22 352,9
32 - Finlande										27,0			27,0	0,0
38 - Autriche						1 240,7							1 240,7	0,0
55 - Lituanie	2 457,1	2 452,2											4 909,3	0,0
64 - Hongrie				1 766,0	2 532,2		3 491,4	2 323,4		1 981,1			12 094,1	0,0
66 - Roumanie	7 630,0	3 299,8		9 995,5	25,7		3 000,0			6 414,1			30 365,1	10 611,0
68 - Bulgarie	3 150,0				4 627,8								7 777,8	0,0
Total UE	35 292,6	17 861,1	13 564,4	26 653,9	24 992,7	17 196,6	28 209,4	22 265,0	28 757,6	32 125,2	0,0	0,0	246 918,5	90 680,4
39 - Suisse	49,2	104,9	52,0		25,0	101,6	22,0						354,7	662,8
70 - Albanie													0,0	125,4
72 - Ukraine	34 973,1	40 146,8	22 095,5	40 197,1	55 708,4	67 078,4	51 894,5	62 945,6	39 392,6	51 999,5			466 431,5	307 881,4
75 - Russie	500,0	10 425,6	15 442,3	1 613,4	4 672,9	10 059,4	24 476,0	3 119,8	2 985,6				73 295,0	20 421,2
483 - Serbie													0,0	4,9
528 - Argentine		8 058,5											8 058,5	279,4
Total pays tiers	35 522,3	58 735,8	37 589,8	41 810,5	60 406,3	77 239,4	76 392,5	66 065,4	42 378,2	51 999,5	0,0	0,0	548 139,7	329 375,1
TOTAL général	70 814,9	76 596,9	51 154,2	68 464,4	85 399,0	94 436,0	104 601,9	88 330,4	71 135,8	84 124,7	0,0	0,0	795 058,2	420 055,5

Tourteaux de soja

Campagne : 2012 2013

Exportation : Tourteau de soja (Volume : en tonnes)

	Juillet	Août	Septembre	Octobre	Novembre	Décembre	Janvier	Février	Mars	Avril	Mai	Juin	Cumul	Cumul N-1
3 - Pays-Bas				121,1	340,5	127,0	25,0	2 151,9					2 765,5	15 022,4
4 - Allemagne	103,3	113,0	88,0	83,2	149,8	1 165,5	153,9	101,2	144,8	1 959,0			4 061,7	3 562,3
5 - Italie	0,1	2,0	7,2	5,7	15,2	6,0	15,7		2,5	7 121,3			7 175,7	1 807,7
6 - Royaume-Uni							3,1			0,5			3,6	8 580,3
7 - Irlande													0,0	12 651,9
8 - Danemark		1,2											1,2	0,0
9 - Grèce	0,2			0,2	0,1			0,1	0,2				0,8	0,6
10 - Portugal	8 050,0	4 000,0			3 999,6		3 639,0	4 343,7	11 453,9				35 486,2	30 403,9
11 - Espagne	408,6	128,4	135,4	242,3		216,0	56,2	54,2	55,5	0,4			1 297,0	7 312,1
17 - Belgique	506,5	592,4	754,1	12,8	11,7	26,6	1 035,9	2 515,3	17,2	39,0			5 511,5	1 329,4
46 - Malte				300,1									300,1	100,0
61 - République Tchèque													0,0	124,8
66 - Roumanie	0,1	0,1			0,1	25,5	0,1	0,1		0,1			26,1	0,1
Total UE	9 068,8	4 837,1	984,7	765,4	4 517,0	1 566,6	4 928,9	9 166,5	11 674,1	9 120,3	0,0	0,0	56 629,4	80 895,5
39 - Suisse	176,8	49,3		24,7	24,3			23,6					298,7	9 871,9
204 - Maroc													0,0	0,1
248 - Sénégal					40,6								40,6	18,9
377 - Mayotte													0,0	90,0
404 - Canada			0,7		2,2		0,6						3,5	0,0
632 - Arabie saoudite					0,1				0,1				0,2	0,2
nc - Sainte Lucie									19,6				19,6	0,0
Total pays tiers	176,8	49,3	0,7	24,7	67,2	0,0	0,6	23,6	19,7	0,0	0,0	0,0	362,6	9 981,1
TOTAL général	9 245,6	4 886,4	985,4	790,1	4 584,2	1 566,6	4 929,5	9 190,1	11 693,8	9 120,3	0,0	0,0	56 992,0	90 876,6

Tourteaux de soja

Campagne : 2012 2013

Importation : Tourteau de soja (Volume : en tonnes)

	Juillet	Août	Septembre	Octobre	Novembre	Décembre	Janvier	Février	Mars	Avril	Mai	Juin	Cumul	Cumul N-1
1 - France													0,0	588,5
3 - Pays-Bas	17 336,1	15 238,2	9 595,1	10 063,0	11 576,0	15 101,9	15 310,5	12 025,1	20 350,6	18 834,7			145 431,2	147 050,5
4 - Allemagne	3 480,1	3 521,2	5 309,1	6 706,7	2 048,8	6 151,4	7 780,3	4 283,6	6 562,3	12 412,7			58 256,2	40 244,9
5 - Italie	404,7	892,8	355,7	940,4	254,3	253,0	624,2	772,9	652,3	178,1			5 328,4	8 104,3
6 - Royaume-Uni	26,3	29,4		25,0			52,9						133,6	2 128,5
8 - Danemark	175,0	101,0	151,1	151,4	125,2	149,3	101,0	96,0	101,3	86,6			1 237,9	1 027,8
10 - Portugal													0,0	26,2
11 - Espagne	14 155,2	12 889,3	12 741,2	12 113,2	13 970,1	13 197,5	14 549,8	11 232,2	11 339,7	14 943,1			131 131,3	137 608,9
17 - Belgique	26 217,3	28 298,9	33 258,9	38 959,7	32 973,2	33 275,8	35 760,5	35 890,8	33 803,2	31 498,0			329 936,3	354 993,5
18 - Luxembourg	29,7		27,7		170,0	225,4	210,1	195,2	87,1	168,2			1 113,4	394,7
32 - Finlande													0,0	52,4
38 - Autriche					0,8								0,8	48,0
60 - Pologne					3 985,8	2 496,4							6 482,2	7 023,9
68 - Bulgarie									53,0				53,0	26,2
Total UE	61 824,4	60 970,8	61 438,8	68 959,4	65 104,2	70 850,7	74 389,3	64 495,8	72 949,5	78 121,4	0,0	0,0	679 104,3	699 318,3
39 - Suisse													0,0	1 385,5
70 - Albanie													0,0	245,1
72 - Ukraine				4 224,4									4 224,4	0,0
400 - Etats-unis d'amérique													0,0	3 622,2
404 - Canada													0,0	499,9
508 - Brésil	135 022,1	208 686,0	159 828,9	134 200,7	85 041,6	140 070,5	79 326,0	106 236,1	64 450,5	113 300,2			1 226 162,6	1 856 890,5
528 - Argentine			78 640,0	32 855,9	62 122,2	5 770,1		53 929,7		599,7			233 917,6	180 441,1
664 - Inde	240,0	600,0	507,9	204,2	12 945,3	45 787,5	38 007,6	43 501,0	41 889,5	30 836,6			214 519,6	192 998,5
Total pays tiers	135 262,1	209 286,0	238 976,8	171 485,2	160 109,1	191 628,1	117 333,6	203 666,8	106 340,0	144 736,5	0,0	0,0	1 678 824,2	2 236 082,8
TOTAL général	197 086,5	270 256,8	300 415,6	240 444,6	225 213,3	262 478,8	191 722,9	268 162,6	179 289,5	222 857,9	0,0	0,0	2 357 928,5	2 935 401,1

Tourteaux d'arachide

Campagne : 2012 2013

Exportation : tourteau d'arachide (Volume : en tonnes)

	Juillet	Août	Septembre	Octobre	Novembre	Décembre	Janvier	Février	Mars	Avril	Mai	Juin	Cumul	Cumul N-1
17 - Belgique													0,0	3,1
18 - Luxembourg													0,0	0,1
32 - Finlande													0,0	52,0
39 - Suisse													0,0	2,3
66 - Roumanie	2,0	1,0	1,0	2,0	1,0	1,0	1,0	1,0	1,0	1,0			12,0	12,5
Total UE	2,0	1,0	1,0	2,0	1,0	1,0	1,0	1,0	1,0	1,0	0,0	0,0	12,0	70,0
TOTAL général	2,0	1,0	1,0	2,0	1,0	1,0	1,0	1,0	1,0	1,0	0,0	0,0	12,0	70,0

Campagne : 2012 2013

Importation : tourteau d'arachide (Volume : en tonnes)

	Juillet	Août	Septembre	Octobre	Novembre	Décembre	Janvier	Février	Mars	Avril	Mai	Juin	Cumul	Cumul N-1
3 - Pays-Bas	77,6	143,2	170,8	206,2	271,2	214,8	335,6	278,1	299,0	173,9			2 170,4	3 031,5
4 - Allemagne								98,7	73,5	25,2			197,4	0,0
11 - Espagne			27,3				347,1	369,5	373,0	368,1			1 485,0	0,0
17 - Belgique	238,7	379,9	295,3	29,3		116,2	172,3	114,9	169,6	199,6			1 715,8	4 859,5
32 - Finlande	52,0												52,0	0,0
Total UE	368,3	523,1	493,4	235,5	271,2	331,0	855,0	861,2	915,1	766,8	0,0	0,0	5 620,6	7 892,1
248 - Sénégal									1 400,0				1 400,0	12 631,6
252 - Gambie													0,0	6 750,8
370 - Madagascar													0,0	1,0
Total pays tiers	0,0	0,0	0,0	0,0	0,0	0,0	0,0	0,0	1 400,0	0,0	0,0	0,0	1 400,0	19 383,4
TOTAL général	368,3	523,1	493,4	235,5	271,2	331,0	855,0	861,2	2 315,1	766,8	0,0	0,0	7 020,6	27 275,5

Tourteaux de lin

Campagne : 2012 2013

Exportation : Tourteau de lin (Volume : en tonnes)

	Juillet	Août	Septembre	Octobre	Novembre	Décembre	Janvier	Février	Mars	Avril	Mai	Juin	Cumul	Cumul N-1
11 - Espagne	12,8			9,6	6,4	7,2		3,5		14,4			53,9	39,6
17 - Belgique	60,0		0,2		20,1	0,4	20,8						101,5	7,0
39 - Suisse													0,0	25,2
Total UE	72,8	0,0	0,2	9,6	26,5	7,6	20,8	3,5	0,0	14,4	0,0	0,0	155,4	71,8
TOTAL général	72,8	0,0	0,2	9,6	26,5	7,6	20,8	3,5	0,0	14,4	0,0	0,0	155,4	71,8

Campagne : 2012 2013

Importation : Tourteau de lin (Volume : en tonnes)

	Juillet	Août	Septembre	Octobre	Novembre	Décembre	Janvier	Février	Mars	Avril	Mai	Juin	Cumul	Cumul N-1
1 - France													0,0	155,7
3 - Pays-Bas	29,0		29,9				79,2		29,7	29,6			197,4	204,6
4 - Allemagne					55,1				31,2				86,3	0,0
5 - Italie						26,2			28,2				54,4	0,0
11 - Espagne		25,4	51,1			0,6		0,8					77,9	739,2
17 - Belgique	6 413,3	8 050,3	8 831,3	8 847,5	8 050,4	7 930,2	9 017,3	7 310,7	6 816,2	6 927,7			78 194,9	68 216,2
38 - Autriche													0,0	2,0
Total UE	6 442,3	8 075,7	8 912,3	8 847,5	8 105,5	7 957,0	9 096,5	7 311,5	6 905,3	6 957,3	0,0	0,0	78 610,9	69 317,7
72 - Ukraine													0,0	1 284,3
404 - Canada													0,0	78,0
508 - Brésil													0,0	499,4
Total pays tiers	0,0	0,0	0,0	0,0	0,0	0,0	0,0	0,0	0,0	0,0	0,0	0,0	0,0	1 861,7
TOTAL général	6 442,3	8 075,7	8 912,3	8 847,5	8 105,5	7 957,0	9 096,5	7 311,5	6 905,3	6 957,3	0,0	0,0	78 610,9	71 179,4

Tourteaux de palmiste

Campagne : 2012 2013

Importation : Tourteaux de Palmiste (Volume : en tonnes)

	Juillet	Août	Septembre	Octobre	Novembre	Décembre	Janvier	Février	Mars	Avril	Mai	Juin	Cumul	Cumul N-1
3 - Pays-Bas	236,9	247,3	153,4	2 972,0	444,6	621,1	698,2	2 779,0	381,3	527,1			9 060,9	6 373,4
5 - Italie													0,0	1,7
11 - Espagne		26,2		155,6	492,3	207,6	417,0	310,4	390,7	285,4			2 285,2	7 895,0
17 - Belgique	697,8	689,5	751,5	1 027,0	661,5	714,4	1 028,7	939,7	1 244,3	850,5			8 604,9	10 302,2
18 - Luxembourg		30,2			64,8	30,0		32,7	27,4	60,7			245,8	0,0
Total UE	934,7	993,2	904,9	4 154,6	1 663,2	1 573,1	2 143,9	4 061,8	2 043,7	1 723,7	0,0	0,0	20 196,8	24 572,3
204 - Maroc													0,0	0,2
442 - Panama													0,0	1,0
700 - Indonésie		3 939,6	6 000,0		10 141,6	8 360,4	2 000,0	11 370,0	7 030,8	17 002,6			65 845,0	23 960,2
Total pays tiers	0,0	3 939,6	6 000,0	0,0	10 141,6	8 360,4	2 000,0	11 370,0	7 030,8	17 002,6	0,0	0,0	65 845,0	23 961,4
TOTAL général	934,7	4 932,8	6 904,9	4 154,6	11 804,8	9 933,5	4 143,9	15 431,8	9 074,5	18 726,3	0,0	0,0	86 041,8	48 533,7

Huile brute de colza

Campagne : 2012 2013

Exportation : Huiles brutes de colza (Volume : en tonnes)

	Juillet	Août	Septembre	Octobre	Novembre	Décembre	Janvier	Février	Mars	Avril	Mai	Juin	Cumul	Cumul N-1
3 - Pays-Bas	462,6	3 654,0	1 283,6	552,5	55,1	82,4	545,3	9 314,9	56,3	1 551,6			17 558,3	174 873,1
4 - Allemagne	2 451,0	1 563,2	2 429,6	1 619,1	925,3	967,3	2 659,9	97,3	2 628,1	527,5			15 868,3	53 072,3
5 - Italie		4 002,7	7 005,8	6 980,7	11 179,9	4,2	5 811,0	5 949,7	52,4	207,8			41 194,2	8 821,1
6 - Royaume-Uni	500,4	500,1	1 987,6	1,3	1 496,9		1 001,0	2 000,2	1 000,3				8 487,8	2 933,4
8 - Danemark		0,2	0,1	0,6			0,3		0,5	0,5			2,2	0,8
9 - Grèce	8,1						2 040,0	13,2	2,5	22,6			2 086,4	35,2
10 - Portugal									0,1				0,1	23 854,5
11 - Espagne	1 849,2	2 628,8	1 568,6	1 463,3	929,5	807,6	5 153,6	1 079,0	1 985,5	1 920,0			19 385,1	32 757,1
17 - Belgique	4 367,9	77,6	38,0	54,3	1,1	1,3	3 000,3	3 624,9	2,1	3 004,5			14 172,0	63 554,7
18 - Luxembourg				0,1			0,1						0,2	0,3
30 - Suède								0,1					0,1	23,6
38 - Autriche				0,1					0,1				0,2	0,1
60 - Pologne													0,0	48,8
61 - République Tchèque													0,0	5,9
68 - Bulgarie								10,2					10,2	4,6
91 - Slovénie													0,0	0,4
Total UE	9 639,2	12 426,6	14 313,3	10 672,0	14 587,8	1 862,8	20 211,5	22 089,5	5 727,9	7 234,5	0,0	0,0	118 765,1	359 985,9
28 - Norvège	4 005,9	8 000,0	5 003,5										17 009,4	22 000,0
39 - Suisse		26,8	25,0		25,3	25,7							102,8	111,4
52 - Turquie										0,1			0,1	53,7
72 - Ukraine					3,2								3,2	0,0
204 - Maroc								7 970,0					7 970,0	6,2
208 - Algérie										0,2			0,2	0,0
302 - Cameroun													0,0	0,1
318 - Congo république					0,9								0,9	0,0
370 - Madagascar	0,4												0,4	0,5
373 - Maurice													0,0	2,2
388 - Afrique du sud		9,0	9,0	9,0		9,0	4,5	9,0	9,0	9,0			67,5	57,6
404 - Canada							0,8		0,2				1,0	0,0
508 - Brésil													0,0	9,1
624 - Israël		1,6											1,6	15,8
720 - Chine (république populaire)NC HK										10 000,0			10 000,0	0,0
732 - Japon													0,0	500,0
804 - Nouvelle-Zélande													0,0	2,3
Total pays tiers	4 006,3	8 037,4	5 037,5	9,0	29,4	34,7	5,3	7 979,0	9,2	10 009,3	0,0	0,0	35 157,1	22 758,9
TOTAL général	13 645,5	20 464,0	19 350,8	10 681,0	14 617,2	1 897,5	20 216,8	30 068,5	5 737,1	17 243,8	0,0	0,0	153 922,2	382 744,8

Huile brute de colza

Campagne : 2012 2013

Importation : Huiles brutes de colza (Volume : en tonnes)

	Juillet	Août	Septembre	Octobre	Novembre	Décembre	Janvier	Février	Mars	Avril	Mai	Juin	Cumul	Cumul N-1
3 - Pays-Bas		6 917,8		20,0		20,0							6 957,8	17 573,4
4 - Allemagne	153,4	64,1	80,5	53,4	5 214,8	124,3	139,8	150,5	158,9	137,8			6 277,5	1 397,8
5 - Italie	48,8	4,6	5,4		5,1			3,7		6,4			74,0	32,8
6 - Royaume-Uni	4,6	1,4			53,7	13,9		25,9		38,9			138,4	199,6
8 - Danemark													0,0	85,5
9 - Grèce													0,0	0,0
10 - Portugal													0,0	0,0
11 - Espagne													0,0	0,0
17 - Belgique	447,0	325,3	210,5	274,4	169,4	136,0	193,7	181,6	164,5	298,2			2 400,6	3 440,9
30 - Suède	0,7	0,7	0,7		0,7	0,7			0,7	0,7			4,9	62,7
38 - Autriche			0,1			0,2		0,1	0,2				0,6	1,1
Total UE	654,5	7 313,9	297,2	347,8	5 443,7	275,1	353,5	361,8	324,3	482,0	0,0	0,0	15 853,8	22 793,8
75 - Russie			4 981,4	10 781,0				5 292,2	11 986,4	558,3			33 599,3	0,0
404 - Canada				0,2									0,2	43 767,4
647 - Emirats arabes unis													0,0	138 469,9
664 - Inde													0,0	0,3
Total pays tiers	0,0	0,0	0,0	0,2	0,0	0,0	0,0	0,0	0,0	0,0	0,0	0,0	0,2	182 237,6
TOTAL général	654,5	7 313,9	297,2	348,0	5 443,7	275,1	353,5	361,8	324,3	482,0	0,0	0,0	15 854,0	205 031,4

Huile raffinée de colza

Campagne : 2012 2013

Exportation : Huile raffinée de colza (Volume : en tonnes)

	Juillet	Août	Septembre	Octobre	Novembre	Décembre	Janvier	Février	Mars	Avril	Mai	Juin	Cumul	Cumul N-1
3 - Pays-Bas	18,6	0,4		0,1	4,0	2,4	156,8	55,3	3,5	25,1			266,2	150,4
4 - Allemagne	150,5	15,0	31,4	28,5	25,6	196,7	77,0	255,9	884,6	575,5			2 240,7	39 935,5
5 - Italie	4,0	59,8	6,9		10,5	0,3	2,9	106,9	298,2	262,4			751,9	3 050,1
6 - Royaume-Uni	3 541,5	1 128,9	1 145,7	2 123,0	3 141,7	2 152,2	1 259,7	2 305,3	3 327,3	3 133,7			23 259,0	20 562,4
7 - Irlande	33,0	31,9	36,5	42,3	28,9	48,9	18,8	27,1	51,7	67,6			386,7	691,0
8 - Danemark	578,9	533,9	502,4	662,6	600,6	505,4	595,9	803,5	527,4	623,3			5 933,9	4 905,1
9 - Grèce		0,2	0,6	0,8	6,3		0,8		0,8	1,0			10,5	3,0
10 - Portugal	0,2	25,0	1,6	25,4	25,2	25,2	2 126,4	24,5	0,3	25,7			2 279,5	306,0
11 - Espagne	268,4	301,6	575,2	626,5	401,0	361,7	848,0	446,1	452,4	557,0			4 837,9	4 328,5
17 - Belgique	344,2	287,9	295,5	544,9	439,4	314,7	406,3	425,1	288,1	284,5			3 630,6	4 489,4
18 - Luxembourg	0,8	1,0	1,2	1,3	2,0	1,2	1,1	1,3	0,5	0,7			11,1	15,9
30 - Suède													0,0	503,8
38 - Autriche													0,0	0,6
46 - Malte	22,5	18,0		21,1	30,8	6,7	28,8	4,5	29,5	16,5			178,4	178,0
54 - Lettonie	6,1												6,1	6,0
55 - Lituanie	0,3	2,0	2,0		0,1	1,5		0,8	0,5				7,2	0,0
60 - Pologne	0,2	0,1	0,3	1,6	1,9	0,9	1,6	0,8	2,3	1,0			10,7	19,9
61 - République Tchèque	22,1	21,9	23,0	0,2	0,8		0,9	0,4	0,3	0,1			69,7	396,0
63 - Slovaquie									0,4				0,4	13,2
64 - Hongrie		4,6	6,5	7,7	9,2	2,3	3,2	0,8	3,1	4,2			41,6	4,0
66 - Roumanie	11,5	12,0	24,6	26,3	11,9	13,3	1,1	12,3	13,1	26,3			152,4	165,3
68 - Bulgarie	0,1							0,3	0,4				0,8	13,6
91 - Slovénie	0,1	0,2	0,5	1,0	0,9	0,9	0,1	1,2	0,1	0,4			5,4	11,9
600 - Chypre	16,5	18,9	16,9	25,0	36,6				33,6				147,5	139,0
Total UE	5 019,5	2 463,3	2 670,8	4 138,3	4 777,4	3 634,3	5 529,4	4 472,1	5 918,1	5 605,0	0,0	0,0	44 228,2	79 888,6
24 - Islande	18,3	44,4	23,2	38,7	17,4	43,0	21,2	22,5	14,6	19,9			263,2	293,1
28 - Norvège	111,0	221,7	198,9	220,2	132,9	177,1	199,2	177,1	133,1	152,1			1 723,3	1 415,8
39 - Suisse	10,8	23,1	12,2	26,6		16,5	27,7	10,1	10,1	11,2			148,3	136,0
43 - Andorre			25,2										25,2	0,0
52 - Turquie				2,8									2,8	0,3
72 - Ukraine										0,8			0,8	0,0
75 - Russie	0,2				0,2								0,4	0,0
92 - Croatie													0,0	10,4
93 - Bosnie et Herzégovine													0,0	2,7
96 - Macédoine			2,5			2,5				1,5			6,5	4,9
204 - Maroc				0,6	22,0								22,6	0,0
212 - Tunisie	4,4							22,3					26,7	7,1
228 - Mauritanie	0,2				0,1			0,2					0,5	11,1
232 - Mali				0,2	0,1				0,2				0,5	0,3
236 - Burkina-Faso	6,4		4,8	0,2	2,8		1,6	3,5		6,3			25,6	24,5
240 - Niger				0,7			0,7						1,4	3,3

Huile raffinée de colza

Campagne : 2012 2013

Exportation : Huile raffinée de colza (Volume : en tonnes)

	Juillet	Août	Septembre	Octobre	Novembre	Décembre	Janvier	Février	Mars	Avril	Mai	Juin	Cumul	Cumul N-1
248 - Sénégal		0,1		0,1		0,1			0,1				0,4	0,5
260 - Guinée		0,8		0,2		0,5							1,5	0,3
272 - Côte-d'Ivoire	0,3	0,3	2,1		1,4	3,5	0,1	1,9	0,7	0,3			10,6	6,3
276 - Ghana		0,3		0,1		1,1	0,1						1,6	1,4
280 - Togo	3,5							0,9	0,1				4,5	1,1
284 - Bénin	9,1	0,6	0,2	0,2	0,1				0,1				10,3	17,2
302 - Cameroun		0,1	0,2	0,2		0,7	0,9			1,0			3,1	8,1
310 - Guinée équatoriale		0,2		0,2				0,2					0,6	1,2
314 - Gabon	1,2	0,1	1,0			2,1	0,8	1,8	0,3	1,4			8,7	86,8
318 - Congo république		0,1	0,1	0,9						0,4			1,5	0,1
338 - Djibouti			0,3	0,1		0,1	0,2	0,1		0,2			1,0	1,0
370 - Madagascar		0,8		0,4	0,7		3,8		0,3				6,0	2,3
373 - Maurice			0,7	2,1	1,3		0,7		1,2	1,6			7,6	7,2
375 - Comores													0,0	3,6
400 - Etats-unis d'amérique	380,7	418,8	20,0	401,6	200,3	98,3		8,1	100,4	101,1			1 729,3	16,0
404 - Canada				0,2									0,2	0,4
412 - Mexique								0,5		0,3			0,8	1,0
456 - République dominicaine								0,2					0,2	0,0
478 - Antilles néerlandaises													0,0	0,7
483 - Serbie													0,0	10,4
508 - Brésil													0,0	0,1
604 - Liban	91,7	59,8	58,0	72,7	62,3	0,2	51,8	85,7	109,4	53,8			645,4	546,1
624 - Israël					123,4		108,3	105,3					337,0	125,2
632 - Arabie saoudite			13,2						13,2	9,7			36,1	27,0
636 - Koweït		4,6	4,6		5,8	3,3			5,0	5,0			28,3	9,6
640 - Bahreïn	7,2	5,3	5,5			13,8	5,6	3,5	23,5	6,9			71,3	48,5
647 - Emirats arabes unis	50,6	56,6	37,4	18,6	30,8	74,8	61,8	39,6	45,5	69,9			485,6	404,5
664 - Inde			10,0		0,3		25,4		20,0	20,0			75,7	0,0
720 - Chine (république populaire)		100,1	101,3	70,2					16,6	18,1			306,3	0,8
732 - Japon					254,6			261,7					516,3	252,7
800 - Australie		0,2											0,2	0,0
809 - Nouvelle-Calédonie et dépendances	2,5	0,5	1,4	0,3	1,0	0,1	18,7	0,1	0,3	18,4			43,3	5,6
811 - Iles Wallis et Futuna			0,1										0,1	0,0
816 - Vanuatu	0,1	0,7		0,4			0,1						1,3	0,3
822 - Polynésie française	38,6	0,6	13,2	44,1	0,5	26,4	10,8		5,0	9,8			149,0	86,9
nc - Haïti				0,1									0,1	0,0
NC - Perou					0,2								0,2	2,6
nc - Nigeria													0,0	16,0
Total pays tiers	736,8	939,9	536,1	902,7	858,2	464,1	539,5	745,3	499,7	509,7	0,0	0,0	6 731,9	3 601,0
TOTAL général	5 756,3	3 403,2	3 206,9	5 041,0	5 635,6	4 098,4	6 068,9	5 217,4	6 417,8	6 114,7	0,0	0,0	50 960,1	83 489,6

Huile raffinée de colza

Campagne : 2012 2013

Importation : Huile raffinée de colza (Volume : en tonnes)

	Juillet	Août	Septembre	Octobre	Novembre	Décembre	Janvier	Février	Mars	Avril	Mai	Juin	Cumul	Cumul N-1
1 - France													0,0	131,6
3 - Pays-Bas	544,1	396,6	868,7	873,1	717,3	542,5	1 006,2	804,0	1 296,8	1 230,5			8 279,8	6 793,0
4 - Allemagne	2 991,3	3 170,6	2 127,4	3 401,2	3 838,3	2 137,2	3 580,4	2 475,2	4 400,4	3 674,9			31 796,9	28 238,4
5 - Italie	92,2	19,9	61,9	18,5	47,2	70,0	307,7	11,6	31,3	1,8			662,1	425,4
6 - Royaume-Uni	0,4	4,2	49,4	0,9		0,9	2,3	0,9	0,6	0,1			59,7	8 792,1
8 - Danemark										0,9			0,9	2,3
11 - Espagne	124,1	107,1	79,6	99,1	119,4	103,7	279,8	95,4	166,8	118,3			1 293,3	1 808,2
17 - Belgique	3 957,2	4 692,4	3 772,0	2 955,8	3 777,2	4 055,5	4 927,8	2 695,9	2 673,6	4 474,9			37 982,3	40 174,9
18 - Luxembourg		0,4			0,2								0,6	0,0
30 - Suède	1,9	11,5	0,6	14,3	11,8	3 010,0	51,1	23,1	28,8	27,7			3 180,8	72,6
Total UE	7 711,2	8 402,7	6 959,6	7 362,9	8 511,4	9 919,8	10 155,3	6 106,1	8 598,3	9 529,1	0,0	0,0	83 256,4	86 438,5
39 - Suisse	0,1			0,1	0,1	0,1	0,2			0,2			0,8	1,4
75 - Russie													0,0	0,8
92 - Croatie													0,0	0,5
400 - Etats-unis d'amérique													0,0	0,3
404 - Canada	0,1												0,1	0,0
624 - Israël		0,1											0,1	0,0
664 - Inde													0,0	0,3
Total pays tiers	0,2	0,1	0,0	0,1	0,1	0,1	0,2	0,0	0,0	0,2	0,0	0,0	1,0	3,3
TOTAL général	7 711,4	8 402,8	6 959,6	7 363,0	8 511,5	9 919,9	10 155,5	6 106,1	8 598,3	9 529,3	0,0	0,0	83 257,4	86 441,8

Huile brute de tournesol

Exportation : Huile brute de tournesol (Volume : en tonnes)

	Juillet	Août	Septembre	Octobre	Novembre	Décembre	Janvier	Février	Mars	Avril	Mai	Juin	Cumul	Cumul N-1
3 - Pays-Bas	2 210,5	885,0	927,4	319,4	2 134,8		759,1	785,0	960,1				8 981,3	52 622,0
4 - Allemagne	833,5	295,0	352,3	86,7	485,0	3 310,6	222,3	117,2	66,2				5 768,8	11 510,2
5 - Italie	219,7		23,6	89,3					0,1				332,7	289,8
6 - Royaume-Uni	13 503,7	0,9	8 201,3	5 863,5	7 731,0	1,0	7 211,4	5 347,7	7 538,8				55 399,3	68 060,4
7 - Irlande	1,4		0,6	1,5		0,4							3,9	6,9
8 - Danemark		2,0	0,5	0,9			1,5	1,9	0,6				7,4	17,8
9 - Grèce		0,3											0,3	0,0
10 - Portugal													0,0	0,1
11 - Espagne	1 410,9	5 701,4	8 799,8	2 687,2	1 393,5	757,2	4 072,4	547,8	786,1				26 156,3	36 290,3
17 - Belgique	6 760,3	11,2	19,3	4 066,1	2 928,8	10 553,5	7 446,0	8,3	4 956,4				36 749,9	43 837,4
18 - Luxembourg	0,3	0,3	0,4	2,5	1,7	0,4	2,9	1,2	1,2				10,9	2,5
30 - Suède	1 195,3					275,9	74,5						1 545,7	9 734,3
32 - Finlande			0,1				0,1						0,2	2,9
38 - Autriche	0,1	0,1		0,1				1,9	0,3				2,5	0,1
46 - Malte	20,0	17,1				17,4							54,5	142,6
60 - Pologne		1,2	0,5	0,1	3,5		0,2	2,1	0,1				7,7	10,0
61 - République Tchèque		0,3					0,7	0,6					1,6	4,0
66 - Roumanie		0,6	0,2				0,2	1,6	0,6				3,2	67,0
68 - Bulgarie						10,5							10,5	0,0
91 - Slovénie													0,0	1,4
Total UE	26 155,7	6 915,4	18 326,0	13 117,3	14 678,3	14 926,9	19 791,3	6 815,3	14 310,5	0,0	0,0	0,0	135 036,7	222 599,7
0 - Kosovo	1,1	0,4	0,8	2,0									4,3	11,2
39 - Suisse				2,2			0,1						2,3	638,8
76 - Géorgie													0,0	0,7
204 - Maroc													0,0	1,2
208 - Algérie													0,0	71,8
228 - Mauritanie								1,8					1,8	0,0
272 - Côte-d'Ivoire													0,0	0,1
302 - Cameroun													0,0	8,0
314 - Gabon													0,0	6,6
318 - Congo république													0,0	1,8
370 - Madagascar				2,8									2,8	3,7
377 - Mayotte								16,1	15,7				31,8	163,5
388 - Afrique du sud													0,0	6 888,2
400 - Etats-unis d'amérique	11,0												11,0	12,4
404 - Canada	1,8		3,5	3,1			5,3		2,4				16,1	10,7
508 - Brésil													0,0	0,1
624 - Israël		3,6											3,6	0,0
701 - Malaisie		3,1		2,2				1,6					6,9	5,9
728 - Corée du sud				1,5									1,5	8,4
732 - Japon					15,1			0,2					15,3	11,2
736 - Taïwan			15,1			9,3							24,4	12,4
809 - Nouvelle-Calédonie et dépendances	49,2	64,8	33,9	32,4	16,3		47,7		48,6				292,9	315,4
822 - Polynésie française		0,3		6,8									7,1	0,0
NC - St Pierre-et-Miquelon					0,4								0,4	0,0
Total pays tiers	63,1	72,2	53,3	53,0	31,8	9,3	53,1	19,7	66,7	0,0	0,0	0,0	422,2	8 188,6
TOTAL général	26 218,8	6 987,6	18 379,3	13 170,3	14 710,1	14 936,2	19 844,4	6 835,0	14 377,2	0,0	0,0	0,0	135 458,9	230 788,3

Huile brute de tournesol

Campagne : 2012 2013

Importation : Huile brute de tournesol (Volume : en tonnes)

	Juillet	Août	Septembre	Octobre	Novembre	Décembre	Janvier	Février	Mars	Avril	Mai	Juin	Cumul	Cumul N-1
1 - France													0,0	528,8
3 - Pays-Bas	3,6	2,0	204,4	2,7		3,9	3,4	28,8	887,3	8,9			1 145,0	499,5
4 - Allemagne	64,3	19,3	28,8	30,8	28,2	24,5	10,0	22,8	68,1	22,7			319,5	250,5
5 - Italie	39,7	139,2	269,3	1 164,1	958,2	863,5	1 697,0	1 165,3	1 797,0	188,9			8 282,2	12 315,1
6 - Royaume-Uni	0,1	1,9	0,2		0,8		4,2	11,3	32,6				51,1	43,1
9 - Grèce													0,0	0,0
10 - Portugal	6,0	2,7	8,0	20,0		6,6	11,3		9,3	4,0			67,9	54,4
11 - Espagne	308,6	238,7	738,2	86,2	255,3	31,5	42,4	56,2		23,4			1 780,5	8 983,1
17 - Belgique	463,7	371,7	314,7	345,4	478,8	271,2	811,8	321,6	300,3	338,2			4 017,4	4 113,7
30 - Suède													0,0	1,3
38 - Autriche			22,0										22,0	24,0
60 - Pologne										6,0			6,0	0,0
64 - Hongrie			23,0										23,0	0,0
66 - Roumanie			24,0						3 000,0				3 024,0	0,0
Total UE	886,0	775,5	1 632,6	1 649,2	1 721,3	1 201,2	2 580,1	1 606,0	6 094,6	592,1	0,0	0,0	18 738,6	26 813,5
39 - Suisse													0,0	0,4
52 - Turquie													0,0	0,4
72 - Ukraine	14 500,0	32 000,0	16 500,0			17 500,0	1 500,0	17 700,0		27 000,0			126 700,0	16 900,0
204 - Maroc													0,0	0,0
400 - Etats-unis d'amérique													0,0	0,4
483 - Serbie													0,0	0,1
528 - Argentine	3 422,2	1 993,3	490,8	1 800,0	1 000,0				450,0				9 156,3	6 732,4
nc - Russie													0,0	9 647,8
Total pays tiers	17 922,2	33 993,3	16 990,8	1 800,0	1 000,0	17 500,0	1 500,0	17 700,0	450,0	27 000,0	0,0	0,0	135 856,3	33 281,1
TOTAL général	18 808,2	34 768,8	18 623,4	3 449,2	2 721,3	18 701,2	4 080,1	19 306,0	6 544,6	27 592,1	0,0	0,0	154 594,9	60 094,6

Huile raffinée de tournesol

Campagne : 2012 2013

Exportation : Huile raffinée de tournesol (Volume : en tonnes)

	Juillet	Août	Septembre	Octobre	Novembre	Décembre	Janvier	Février	Mars	Avril	Mai	Juin	Cumul	Cumul N-1
3 - Pays-Bas	1 882,1	1 435,0	1 597,0	2 317,3	2 093,3	1 789,7	2 288,3	1 649,1	2 275,9	2 506,6			19 834,3	24 696,5
4 - Allemagne	2 041,7	1 562,9	2 102,2	2 253,4	2 058,7	1 287,3	1 205,0	991,2	1 309,5	847,8			15 659,7	16 901,8
5 - Italie	760,8	330,3	560,5	304,2	225,1	162,0	292,0	247,0	221,2	308,8			3 411,9	3 702,2
6 - Royaume-Uni	5 770,8	4 887,4	4 910,6	5 347,7	6 432,7	4 153,0	2 713,7	3 501,3	1 823,1	3 505,9			43 046,2	39 592,0
7 - Irlande	67,3	97,8	66,1	75,2	101,9	85,4	42,9	59,2	110,3	119,2			825,3	808,2
8 - Danemark	380,7	631,6	459,4	373,3	319,6	407,2	434,1	325,4	329,6	351,5			4 012,4	4 272,8
9 - Grèce		0,2		1,6	1,1	1,0	1,0	0,9		0,2			6,0	6,5
10 - Portugal	2,9	0,3	2,0	0,6	0,1	0,1	1,9	0,2	4,5	0,7			13,3	50,5
11 - Espagne	216,5	207,5	425,5	326,0	255,8	136,2	594,6	152,2	209,6	330,0			2 853,9	1 519,9
17 - Belgique	4 108,6	2 962,4	2 644,7	3 703,0	3 784,5	3 340,5	3 361,3	4 411,7	4 458,1	4 205,7			36 980,5	44 838,9
18 - Luxembourg	2,7	2,4	2,7	2,1	3,1	3,0	3,3	2,9	2,1	1,9			26,2	60,8
30 - Suède		101,9	202,4	0,2	99,3	99,3	98,4	72,9	149,0				823,4	716,8
32 - Finlande		0,3	0,9		0,4			1,8		0,2			3,6	5,5
38 - Autriche		202,2	75,0	149,9	236,6	76,3	91,4	337,3	345,7	75,3			1 589,7	1 271,7
46 - Malte	7,5	38,0	14,5	31,3	52,0	7,2	25,8	8,6	24,0	37,1			246,0	202,5
53 - Estonie			5,2			4,6	12,0						21,8	11,5
54 - Lettonie	4,7				0,2								4,9	4,7
55 - Lituanie		0,2			0,1	0,1	0,2						0,6	0,8
60 - Pologne	6,4		0,8	1,3	0,6	1,4	0,6	0,4	2,2	0,1			13,8	68,3
61 - République Tchèque	0,3		0,4	0,3	0,5		0,6	0,4	0,8	0,4			3,7	5,2
64 - Hongrie			0,4	0,2			0,1			0,2			0,9	0,3
66 - Roumanie	0,4					0,4				0,4			1,2	0,4
91 - Slovaquie	3,1	1,5	2,7	1,6	2,3	2,7	2,2	5,0	1,3	2,1			24,5	14,1
600 - Chypre	59,8	86,7	74,6	96,9	101,5	103,6		58,8	88,3	29,9			700,1	661,5
Total UE	15 316,3	12 548,6	13 147,6	14 986,1	15 769,4	11 661,0	11 169,4	11 826,3	11 355,2	12 324,0	0,0	0,0	130 103,9	139 413,4
24 - Islande	4,7	0,8		6,3	5,5	1,7	1,5	0,8	7,8	3,2			32,3	45,5
28 - Norvège	66,5	21,9	66,6	44,2	44,2	66,6	44,2	66,6	22,4	44,2			487,4	511,1
39 - Suisse	222,1	98,3	98,6	126,5	96,3	145,5	421,1	51,2	72,3	123,3			1 455,2	1 570,6
52 - Turquie			0,1		0,1		0,1		0,1				0,4	0,0
72 - Ukraine										0,8			0,8	0,0
204 - Maroc						3,8			2,8				6,6	0,5
208 - Algérie													0,0	0,3
212 - Tunisie	0,4							6,4		0,8			7,6	23,4
220 - Egypte	13,9		27,9			14,1	28,2						84,1	77,9
228 - Mauritanie	0,4			0,1	0,3			0,4					1,2	1,8
232 - Mali				0,2	0,1								0,3	15,9
236 - Burkina-Faso	12,5		6,4	0,3	3,6		9,1	5,7		15,1			52,7	43,7
240 - Niger				5,4			3,7						9,1	13,9
244 - Tchad			2,2	1,5			2,8	0,1					6,6	7,6
248 - Sénégal	16,6		3,4			1,9		7,0	5,6	0,8			35,3	22,6
260 - Guinée	0,1	0,2		0,6		0,7		0,4					2,0	1,4
272 - Côte-d'Ivoire	15,5	4,4	8,7	6,2	48,8	42,2	0,4	8,4	22,1	33,7			190,4	210,1
276 - Ghana		6,1		4,5	5,4	3,2	10,0			3,3			32,5	35,7
280 - Togo	0,8	4,5	0,7			1,5		6,4	0,8				14,7	15,2
284 - Bénin	2,6	0,9	0,1	0,3	0,1				0,1				4,1	3,6
302 - Cameroun		32,5	6,5	1,8	0,1	13,9	3,9	1,6	0,4	2,6			63,3	29,7
306 - République Centrafricaine													0,0	0,0
310 - Guinée équatoriale		0,8			1,1	3,7	1,3			3,1			10,0	12,0
314 - Gabon	28,3	18,9	34,7	24,9	56,2	101,0	10,3	91,5	14,5	31,1			411,4	287,8
318 - Congo républicain	0,1	0,5	0,2	3,3	0,1	0,1	3,5	0,3	3,2	2,7			14,0	33,3
322 - Congo (république démocratique : ex Zaïre)		16,8		0,1									16,9	47,6
338 - Djibouti	17,8	0,6	16,9	1,5		17,0		0,3		13,9			68,0	63,2
355 - Seychelles et dépendances									0,2				0,2	0,0
370 - Madagascar	1,3	0,6	0,7	26,6	36,1		35,6	0,7	34,4	0,3			136,3	99,4
373 - Maurice			0,1	1,0	0,1					0,2			1,4	1,6
375 - Comores				0,4	0,3		0,1	11,3					12,1	10,2

Huile raffinée de tournesol

Campagne : 2012 2013

Exportation : Huile raffinée de tournesol (Volume : en tonnes)

	Juillet	Août	Septembre	Octobre	Novembre	Décembre	Janvier	Février	Mars	Avril	Mai	Juin	Cumul	Cumul N-1
377 - Mayotte			1,8	0,9	16,0	1,2							19,9	41,7
388 - Afrique du sud													0,0	2 000,3
400 - Etats-unis d'amérique	40,9	138,5	246,4	0,8	1,3	16,0	17,2	0,5	0,1	0,1			461,8	451,1
404 - Canada		2,6	2,0	3,1	10,1	8,2	6,2		9,9	5,6			47,7	34,4
408 - Saint-Pierre et Miquelon	4,3	0,3		0,2		3,5			0,5	0,9			9,7	8,3
412 - Mexique					0,3					1,3			1,6	1,3
452 - Haiti								0,1					0,1	0,3
456 - République dominicaine				0,1									0,1	0,2
478 - Antilles néerlandaises				0,2	3,9								4,1	10,8
483 - Serbie						0,6							0,6	0,0
508 - Brésil	0,4	0,2				0,4	0,4		0,4				1,8	1,8
528 - Argentine			0,2							0,2			0,4	0,0
604 - Liban	45,8	116,9	118,6	119,8	48,4	7,4	118,4	151,7	91,8	102,3			921,1	789,2
608 - Syrie		15,8											15,8	69,6
624 - Israël		15,0		0,1			15,0	29,9	44,6				104,6	74,8
628 - Jordanie	29,5							29,7					59,2	23,1
632 - Arabie saoudite	29,5		26,5			82,2		44,2	114,9	26,5			323,8	308,5
636 - Koweït		25,0	10,2		23,0	11,0			24,7	24,7			118,6	49,0
640 - Bahreïn	6,8	38,9	8,6			11,2	8,3	10,4	32,6	22,0			138,8	117,4
644 - Qatar													0,0	0,0
647 - Emirats arabes unis	47,9	47,2	64,1	50,1	26,3	28,2	39,9	32,3	26,9	75,1			438,0	447,5
649 - Oman													0,0	22,7
653 - Yemen (ex Yemen du nord et du sud)													0,0	179,3
660 - Afghanistan													0,0	4,8
664 - Inde						0,2			0,1	0,4			0,7	0,1
680 - Thaïlande													0,0	1,5
690 - Viet-Nam				1,5		0,7			0,7	1,5			4,4	2,1
700 - Indonésie	0,1					2,0	0,7						2,8	0,0
701 - Malaisie			0,1		0,5		212,3		209,8				422,7	171,3
706 - Singapour	1 363,9	636,4	19,0	1 187,6	868,6		445,2	420,0	876,0	996,2			6 812,9	5 838,7
720 - Chine (république populaire)		0,2											0,2	0,8
728 - Corée du sud	4,0	0,4			2,2	1,4	3,6		22,2	2,8			36,6	26,1
732 - Japon	20,1		1,8	61,5	17,1	18,8		41,0		20,5			180,8	846,6
736 - Taïwan	0,9									6,0			6,9	7,7
740 - Hong-kong													0,0	0,2
800 - Australie													0,0	396,0
809 - Nouvelle-Calédonie et dépendances	132,3	87,6	31,4	79,9	112,1	83,1	81,7	88,9	73,2	85,0			855,2	869,3
811 - Iles Wallis et Futuna	0,5		0,3		0,2		14,3	0,5					15,8	15,6
816 - Vanuatu		1,9	0,1	1,4	1,5	0,4	0,1	1,2	0,5				7,1	3,3
822 - Polynésie française	48,2	188,3	107,3	155,0	13,4	171,8	111,9	74,6	102,0	90,1			1 062,6	1 097,4
952 - Pays non déterminés échanges extra													0,0	0,0
nc - Mali									7,7				7,7	0,0
nc - St Maartin (néerlandais)								1,4					1,4	0,0
NC - Libéria	0,1					0,1							0,2	0,0
nc - Cap-Vert													0,0	0,2
nc - Tadjikistan				0,2									0,2	0,0
nc - Territoire Palestinien occupe cisjordanie							29,5						29,5	0,0
nc - Kenya													0,0	15,6
nc - Soudan													0,0	0,0
Total pays tiers	2 178,8	1 523,0	912,2	1 918,1	1 443,3	865,3	1 680,5	1 185,5	1 825,3	1 740,3	0,0	0,0	15 272,3	17 114,2
TOTAL général	17 495,1	14 071,6	14 059,8	16 904,2	17 212,7	12 526,3	12 849,9	13 011,8	13 180,5	14 064,3	0,0	0,0	145 376,2	156 527,6

Huile raffinée de tournesol

Campagne : 2012 2013

Importation : Huile raffinée de tournesol (Volume : en tonnes)

	Juillet	Août	Septembre	Octobre	Novembre	Décembre	Janvier	Février	Mars	Avril	Mai	Juin	Cumul	Cumul N-1
1 - France													0,0	568,1
3 - Pays-Bas	1 008,9	553,7	854,5	1 054,9	288,9	123,6	991,8	976,4	586,4	341,8			6 780,9	9 018,2
4 - Allemagne	138,6	230,8	85,0	234,0	268,4	193,6	268,1	107,6	208,4	869,3			2 603,8	2 312,4
5 - Italie	359,8	33,2	33,5	11,6	6,2	27,4	11,2	26,1	7,7	24,3			541,0	466,5
6 - Royaume-Uni	705,8	696,6	612,6	747,3	662,4	644,9	631,4	580,7	636,3	671,4			6 589,4	150,4
10 - Portugal	43,8	24,6	21,0	13,3			4,2	27,8	4,7	4,8			144,2	53,0
11 - Espagne	1 254,8	1 599,7	1 154,2	1 109,1	1 193,6	1 059,5	1 010,9	978,7	797,7	2 248,6			12 406,8	10 955,6
17 - Belgique	2 419,0	2 888,3	2 400,5	3 076,1	2 655,4	2 683,2	2 638,2	2 404,9	2 262,7	2 412,8			25 841,1	23 884,9
30 - Suède			1,0	0,8					0,4	0,8			3,0	0,5
38 - Autriche			0,9		2,7								3,6	47,5
60 - Pologne			98,2	96,8									195,0	0,0
61 - République Tchèque	50,5												50,5	87,2
64 - Hongrie	62,1	41,4	41,4	62,0	20,7	41,4	62,1	41,4	41,4	41,4			455,3	476,1
Total UE	6 043,3	6 068,3	5 302,8	6 405,9	5 098,3	4 773,6	5 617,9	5 143,6	4 545,7	6 615,2	0,0	0,0	55 614,6	48 020,4
52 - Turquie													0,0	8,2
72 - Ukraine								54,6					54,6	0,0
75 - Russie		75,8											75,8	16,4
204 - Maroc										52,9			52,9	0,9
212 - Tunisie													0,0	0,2
400 - Etats-unis d'amérique	0,1	0,1		0,1	0,1		0,3						0,7	0,7
528 - Argentine													0,0	4,5
700 - Indonésie													0,0	6,4
Total pays tiers	0,1	75,9	0,0	0,1	0,1	0,0	0,3	54,6	0,0	52,9	0,0	0,0	184,0	37,3
TOTAL général	6 043,4	6 144,2	5 302,8	6 406,0	5 098,4	4 773,6	5 618,2	5 198,2	4 545,7	6 668,1	0,0	0,0	55 798,6	48 057,7

Huile brute de soja

Campagne : 2012 2013

Exportation : Huile brute de soja (Volume : en tonnes)

	Juillet	Août	Septembre	Octobre	Novembre	Décembre	Janvier	Février	Mars	Avril	Mai	Juin	Cumul	Cumul N-1
3 - Pays-Bas		21,2	1 650,0	8,6									1 679,8	3 000,0
4 - Allemagne	0,7	0,7	0,7	3,3	0,8	0,3	0,7	1,5	0,7	8,7			18,1	4,8
5 - Italie					0,7					1,5			2,2	3 000,9
6 - Royaume-Uni	5 000,0		6 000,1	3 588,1	5 749,0	5 240,5		2 000,1	4 010,8				31 588,6	35 002,3
7 - Irlande									1 850,0				1 850,0	1 000,0
9 - Grèce													0,0	0,0
10 - Portugal			6 000,0				1 400,0		6 000,0				13 400,0	3 000,0
11 - Espagne				0,2		0,1		0,4	0,1				0,8	7 624,6
17 - Belgique			0,3			0,2		0,3		0,4			1,2	5 231,2
18 - Luxembourg	0,6	1,1	1,0	1,3	1,3	1,4	1,3	1,3	0,8	0,8			10,9	5,4
32 - Finlande								0,1					0,1	0,0
46 - Malte		20,0								0,5			20,5	0,0
53 - Estonie													0,0	4,4
60 - Pologne					0,1								0,1	1,8
61 - République Tchèque													0,0	0,5
64 - Hongrie	0,1			0,3									0,4	0,5
66 - Roumanie													0,0	12,9
91 - Slovaquie											0,1		0,1	0,0
Total UE	5 001,4	43,0	13 652,1	3 601,8	5 751,9	5 242,5	1 402,0	2 003,7	11 862,4	12,0	0,0	0,0	48 572,8	57 889,3
39 - Suisse													0,0	608,9
204 - Maroc		0,7											0,7	1,8
208 - Algérie					5 750,0								5 750,0	0,0
212 - Tunisie						0,1							0,1	0,1
248 - Sénégal						2 000,0							2 000,0	3 986,4
272 - Côte-d'Ivoire													0,0	0,6
377 - Mayotte	16,6	16,6			49,2	31,0				65,1			178,5	247,8
706 - Singapour						103,6	103,7	105,6					312,9	0,0
740 - Hong-kong										1,9			1,9	0,0
Total pays tiers	16,6	17,3	0,0	0,0	5 799,2	2 134,7	103,7	105,6	0,0	67,0	0,0	0,0	8 244,1	4 845,6
TOTAL général	5 018,0	60,3	13 652,1	3 601,8	11 551,1	7 377,2	1 505,7	2 109,3	11 862,4	79,0	0,0	0,0	56 816,9	62 734,9

Huile brute de soja

Campagne : 2012 2013

Importation : Huile brute de soja (Volume : en tonnes)

	Juillet	Août	Septembre	Octobre	Novembre	Décembre	Janvier	Février	Mars	Avril	Mai	Juin	Cumul	Cumul N-1
1 - France													0,0	48,3
3 - Pays-Bas	812,9	633,2	541,4	899,4	1 012,7	443,3	531,6	447,5	716,3				6 038,3	10 593,4
4 - Allemagne			0,3		21,7	1,3	129,9	202,9	23,9				380,0	13 211,9
5 - Italie		1,5	486,3	2,8	211,9	214,9	496,7	262,9					1 677,0	5 269,4
6 - Royaume-Uni													0,0	0,9
10 - Portugal				2,0	1,8	0,7		3,0	0,7				8,2	4,9
11 - Espagne	283,0	126,8	202,5	279,2	386,6	387,0	415,9	88,3	693,3				2 862,6	25 205,2
17 - Belgique	91,5	365,3	555,1	504,5	185,9	55,9	1 133,9	86,7	1 787,4				4 766,2	2 740,6
18 - Luxembourg	16,5		13,8	1,1	16,1		23,0	25,5	11,5				107,5	75,5
38 - Autriche			0,4	0,5									0,9	0,0
Total UE	1 203,9	1 126,8	1 799,8	1 689,5	1 836,7	1 103,1	2 731,0	1 116,8	3 233,1	0,0	0,0	0,0	15 840,7	57 150,1
75 - Russie					3 011,7	6 012,1							9 023,8	31 550,8
400 - Etats-unis d'amérique													0,0	0,9
484 - Venezuela													0,0	25,4
508 - Brésil													0,0	93 094,5
528 - Argentine													0,0	54 828,6
680 - Thaïlande													0,0	0,1
Total pays tiers	0,0	0,0	0,0	0,0	3 011,7	6 012,1	0,0	0,0	0,0	0,0	0,0	0,0	9 023,8	179 500,3
TOTAL général	1 203,9	1 126,8	1 799,8	1 689,5	4 848,4	7 115,2	2 731,0	1 116,8	3 233,1	0,0	0,0	0,0	24 864,5	236 650,4

Huile raffinée de soja

Campagne : 2012 2013

Exportation : Huile raffinée de soja (Volume : en tonnes)

	Juillet	Août	Septembre	Octobre	Novembre	Décembre	Janvier	Février	Mars	Avril	Mai	Juin	Cumul	Cumul N-1
3 - Pays-Bas				310,1		85,8	24,4						420,3	551,9
4 - Allemagne				4,7	25,9	16,4		24,5	51,4	1,5			124,4	135,5
5 - Italie		9,9	5,0	9,9	9,9	2,3	9,0	19,8	0,1	9,9			75,8	0,0
6 - Royaume-Uni	8,0	8,0	27,7	120,8	10,4	26,8			61,0	81,2			343,9	1,1
7 - Irlande	24,3	43,8	16,4	20,5	22,0	67,5	43,9	25,5	28,1	19,6			311,6	0,5
8 - Danemark													0,0	22,5
9 - Grèce	0,6			1,1									1,7	683,1
10 - Portugal			0,2		4,1		0,2			4,7			9,2	0,0
11 - Espagne	2,7		0,1	3,0	1,9	0,1	2,4	0,3		1,6			12,1	0,3
17 - Belgique	12,6	0,4	12,9	66,5	12,0	7,8	29,5	28,0	16,2	91,1			277,0	0,6
18 - Luxembourg													0,0	0,8
32 - Finlande								0,2					0,2	0,1
60 - Pologne				0,1									0,1	0,3
61 - République Tchèque	0,2		0,1		0,1		0,1	0,5	0,3				1,3	48,8
66 - Roumanie													0,0	1 815,8
91 - Slovaquie													0,0	4,4
Total UE	48,4	62,1	62,4	536,7	86,3	206,7	109,5	98,8	157,1	209,6	0,0	0,0	1 577,6	3 265,7
39 - Suisse				0,4			12,5	2,8					15,7	4,4
82 - Tadjikistan						37,5							37,5	0,0
83 - Kirghize (Rép ex kirghizistan)						37,5							37,5	0,0
92 - Croatie													0,0	1,0
224 - Soudan					1,2								1,2	0,0
228 - Mauritanie													0,0	56,3
236 - Burkina-Faso	7,7		1,5		4,8		4,0	10,7		4,8			33,5	26,6
240 - Niger			0,1	2,8			3,9			16,8			23,6	20,2
272 - Côte-d'Ivoire						0,4							0,4	0,4
276 - Ghana		5,2		6,0	4,1	4,6	12,5			5,0			37,4	47,1
280 - Togo		5,7			2,7			6,6					15,0	48,5
284 - Bénin	1,1												1,1	0,5
302 - Cameroun		1,5		0,1		1,9	18,4	17,8	7,2	10,0			56,9	23,7
314 - Gabon	1,0		0,2			0,3		0,3					1,8	3,2
322 - Congo (république démocratique : ex Zaïre)													0,0	9,5
370 - Madagascar			0,1										0,1	0,0
400 - Etats-unis d'Amérique		6,5											6,5	0,0
404 - Canada							0,4						0,4	0,4
478 - Antilles néerlandaises	0,4			0,6									1,0	2,5
508 - Brésil										0,4			0,4	0,0
604 - Liban						6,1		4,6					10,7	31,0
616 - Iran (république islamique)								2,8					2,8	0,0
728 - Corée du sud						0,1							0,1	0,4
800 - Australie		2,1											2,1	0,0
809 - Nouvelle-Calédonie et dépendances	0,7	4,6					2,7	1,4					9,4	44,4
822 - Polynésie française	1,7	39,9	16,7	10,7	1,3	14,0	5,9	13,1	8,0	12,0			123,3	150,2
NC - St Pierre-et-Miquelon										0,1			0,1	0,0
nc - Bangladesh	10,0		10,0				12,0		20,0				52,0	0,0
nc - Hong Kong									0,1				0,1	0,0
nc - Algérie	93,8	168,8											262,6	5,0
Total pays tiers	116,4	234,3	28,6	20,6	14,1	102,4	72,3	60,1	35,3	49,1	0,0	0,0	733,2	475,9
TOTAL général	164,8	296,4	91,0	557,3	100,4	309,1	181,8	158,9	192,4	258,7	0,0	0,0	2 310,8	3 741,6

Huile raffinée de soja

Campagne : 2012 2013

Importation : Huile raffinée de soja (Volume : en tonnes)

	Juillet	Août	Septembre	Octobre	Novembre	Décembre	Janvier	Février	Mars	Avril	Mai	Juin	Cumul	Cumul N-1
3 - Pays-Bas	428,0	355,5	348,2	328,5	324,6	224,7	400,4	251,2	276,5	176,7			3 114,3	7 170,4
4 - Allemagne	323,0	95,1	144,4	195,1	143,4	233,2	205,7	93,2	203,4	70,5			1 707,0	13 078,7
5 - Italie			4,7	9,3	2,9			25,5					42,4	31,3
6 - Royaume-Uni		0,1	0,4	0,1	0,1			0,3		0,1			1,1	1,4
7 - Irlande	0,4	0,4		1,2	0,2	0,2	0,4		0,8				3,6	1,2
11 - Espagne	3 835,5	64,9	91,8	511,3	1 294,9	84,0	449,6	127,8	166,4	602,6			7 228,8	5 638,3
17 - Belgique	65,1	78,7	36,2	82,8	84,5	117,7	89,3	75,3	91,5	156,5			877,6	635,5
60 - Pologne	0,2												0,2	0,0
Total UE	4 652,2	594,7	625,7	1 128,3	1 850,6	659,8	1 145,4	573,3	738,6	1 006,4	0,0	0,0	12 975,0	26 556,8
39 - Suisse					0,1								0,1	1,6
75 - Russie	3 033,3									3 010,3			6 043,6	37 483,7
92 - Croatie													0,0	0,4
400 - Etats-unis d'amérique													0,0	60,3
492 - Surinam													0,0	1,4
508 - Brésil													0,0	0,1
624 - Israël													0,0	1,3
Total pays tiers	3 033,3	0,0	0,0	0,0	0,1	0,0	0,0	0,0	0,0	3 010,3	0,0	0,0	6 043,7	37 548,8
TOTAL général	7 685,5	594,7	625,7	1 128,3	1 850,7	659,8	1 145,4	573,3	738,6	4 016,7	0,0	0,0	19 018,7	64 105,6

Huile brute de lin

Campagne : 2012 2013

Exportation : Huile brute de lin (Volume : en tonnes)

	Juillet	Août	Septembre	Octobre	Novembre	Décembre	Janvier	Février	Mars	Avril	Mai	Juin	Cumul	Cumul N-1
3 - Pays-Bas							0,1						0,1	0,0
4 - Allemagne	3,5	52,6	4,6	1,7	2,4	3,9	4,4	3,4	5,0	4,6			86,1	908,0
5 - Italie	28,0			28,2				27,3	28,2				111,7	169,5
6 - Royaume-Uni	0,1	0,1	0,1	0,1	0,1		0,2	0,3		0,1			1,1	1,2
11 - Espagne													0,0	823,2
17 - Belgique					2,3								2,3	0,0
18 - Luxembourg		0,1					0,1						0,2	0,3
Total UE	31,6	52,8	4,7	30,0	4,8	3,9	4,8	31,6	33,2	4,7	0,0	0,0	202,1	1 902,2
39 - Suisse	0,9												0,9	0,0
212 - Tunisie					0,2								0,2	1,6
280 - Togo						0,2							0,2	0,0
400 - Etats-unis d'amérique													0,0	3,1
809 - Nouvelle-Calédonie et dépendances		2,1			1,8	1,7	1,1						6,7	0,0
248 - Sénégal									0,1				0,1	0,0
Total pays tiers	0,9	2,1	0,0	0,0	2,0	1,9	1,1	0,0	0,1	0,0	0,0	0,0	8,1	4,7
TOTAL général	32,5	54,9	4,7	30,0	6,8	5,8	5,9	31,6	33,3	4,7	0,0	0,0	210,2	1 906,9

Campagne : 2012 2013

Importation : Huile brute de lin (Volume : en tonnes)

	Juillet	Août	Septembre	Octobre	Novembre	Décembre	Janvier	Février	Mars	Avril	Mai	Juin	Cumul	Cumul N-1
3 - Pays-Bas			8,3	0,4		1,0				0,4			10,1	2,2
4 - Allemagne	0,6	0,6	0,6				0,4		0,8	1,9			4,9	3,3
5 - Italie					0,3	0,3							0,6	2,8
17 - Belgique	375,1	324,9	695,3	207,6	157,0	95,7	232,6	83,2	168,2	323,0			2 662,6	1 453,0
Total UE	375,7	325,5	704,2	208,0	157,3	97,0	233,0	83,2	169,0	325,3	0,0	0,0	2 678,2	1 461,3
370 - Madagascar													0,0	0,1
Total pays tiers	0,0	0,0	0,0	0,0	0,0	0,0	0,0	0,0	0,0	0,0	0,0	0,0	0,0	0,1
TOTAL général	375,7	325,5	704,2	208,0	157,3	97,0	233,0	83,2	169,0	325,3	0,0	0,0	2 678,2	1 461,4

Huile raffinée de lin

Campagne : 2012 2013

Exportation : Huile raffinée de lin (Volume : en tonnes)

	Juillet	Août	Septembre	Octobre	Novembre	Décembre	Janvier	Février	Mars	Avril	Mai	Juin	Cumul	Cumul N-1
3 - Pays-Bas	4,7						4,0						8,7	0,0
4 - Allemagne					0,1								0,1	0,0
5 - Italie	7,8			0,4	0,2	0,4	0,2	0,4	0,2	0,7			10,3	1,6
6 - Royaume-Uni	0,3	0,2	0,1	0,4	0,2	0,1		0,2	0,1	0,1			1,7	1,7
7 - Irlande		0,2	0,2				0,2	0,3		0,3			1,2	1,4
9 - Grèce													0,0	0,1
10 - Portugal	1,1		0,2	0,3			0,6		0,2	0,7			3,1	4,0
11 - Espagne	0,1		0,2	7,3	0,1			0,4	0,1	0,4			8,6	24,4
17 - Belgique	2,6	1,4	1,3	0,5	0,4	2,4	2,6	1,9	0,8	2,3			16,2	17,3
18 - Luxembourg	0,1		0,1										0,2	0,2
46 - Malte													0,0	0,2
55 - Lituanie													0,0	0,1
60 - Pologne						0,2							0,2	0,8
61 - République Tchèque					0,2		0,1	0,4	0,4	0,8			1,9	2,0
Total UE	16,7	1,8	2,1	8,9	1,2	3,1	7,7	3,6	1,8	5,3	0,0	0,0	52,2	53,9
75 - Russie								1,0					1,0	53,9
39 - Suisse							2,6	2,7		7,2			12,5	0,0
212 - Tunisie					0,1								0,1	7,9
272 - Côte-d'Ivoire							1,0						1,0	0,8
284 - Bénin													0,0	0,4
302 - Cameroun													0,0	0,8
377 - Mayotte													0,0	0,2
404 - Canada				1,4			3,9						5,3	15,2
604 - Liban					0,1								0,1	0,0
728 - Corée du sud													0,0	44,2
736 - Taïwan													0,0	0,1
809 - Nouvelle-Calédonie et dépendances								0,1					0,1	0,5
822 - Polynésie française					0,1								0,1	0,1
Total pays tiers	0,0	0,0	0,0	1,4	0,3	0,0	7,5	3,8	0,0	7,2	0,0	0,0	20,2	124,1
TOTAL général	16,7	1,8	2,1	10,3	1,5	3,1	15,2	7,4	1,8	12,5	0,0	0,0	72,4	178,0

Campagne : 2012 2013

Importation : Huile raffinée de lin (Volume : en tonnes)

	Juillet	Août	Septembre	Octobre	Novembre	Décembre	Janvier	Février	Mars	Avril	Mai	Juin	Cumul	Cumul N-1
1 - France													0,0	0,1
3 - Pays-Bas	12,6		0,6		0,1		0,6	3,3	0,8				18,0	4,1
4 - Allemagne	2,3	10,7	11,8	1,6	16,4	11,3	1,6	1,0	12,1	3,0			71,8	144,8
5 - Italie		0,6	1,4			3,0	0,4		0,2	0,6			6,2	0,2
6 - Royaume-Uni	1,7		22,3	83,8	1,3	2,8	41,7		20,0	1,0			174,6	0,4
11 - Espagne	0,2	0,4				0,4	1,0	0,7		3,8			6,5	87,0
17 - Belgique	52,0	103,1	78,8	99,3	67,1	85,6	82,1	111,8	87,8	83,1			850,7	1 446,1
38 - Autriche			1,5										1,5	0,2
61 - République Tchèque													0,0	0,2
Total UE	68,8	114,8	116,4	184,7	84,9	103,1	127,4	116,8	120,9	91,5	0,0	0,0	1 129,3	1 683,1
39 - Suisse			0,2										0,2	0,0
528 - Argentine													0,0	3,7
664 - Inde													0,0	0,4
700 - Indonésie						0,1							0,1	0,1
Total pays tiers	0,0	0,0	0,2	0,0	0,0	0,1	0,0	0,0	0,0	0,0	0,0	0,0	0,3	4,2
TOTAL général	68,8	114,8	116,6	184,7	84,9	103,2	127,4	116,8	120,9	91,5	0,0	0,0	1 129,6	1 687,3

Huile brute d'arachide

Campagne : 2012 2013

Exportation : Huile brute d'arachide (Volume : en tonnes)

	Juillet	Août	Septembre	Octobre	Novembre	Décembre	Janvier	Février	Mars	Avril	Mai	Juin	Cumul	Cumul N-1
3 - Pays-Bas	0,1	0,6	0,8	1,0	0,8	0,7		1,4	0,1	0,8			6,3	1,8
4 - Allemagne	2,4	4,1	2,6	2,6	2,6	1,3	3,1	2,4	3,2	3,2			27,5	23,3
6 - Royaume-Uni	0,4	0,5	1,1	0,7	0,2		1,5		0,7	0,1			5,2	2,8
7 - Irlande			0,1										0,1	0,0
8 - Danemark			0,2	0,6	0,2		0,6						1,6	1,0
10 - Portugal				0,1	0,1			0,1					0,3	0,4
11 - Espagne	0,1		0,1	0,2	0,2	0,2		0,1		0,1			1,0	1,0
17 - Belgique	0,7	0,8		0,2	0,2	0,1	0,2		0,4				2,6	3,6
18 - Luxembourg													0,0	0,5
18 - Luxembourg									0,2				0,2	0,0
30 - Suède	0,1		0,1		0,1			0,1					0,4	0,0
32 - Finlande		0,1			0,3			0,3					0,7	0,5
38 - Autriche						0,6							0,6	34,9
91 - Slovénie											0,1		0,1	0,0
Total UE	3,8	6,1	5,0	5,4	4,7	2,9	5,4	4,4	4,6	4,3	0,0	0,0	46,6	69,8
39 - Suisse		0,2											0,2	0,0
75 - Russie													0,0	0,4
400 - Etats-unis d'amérique				0,1									0,1	0,6
404 - Canada													0,0	0,3
662 - Pakistan				0,4									0,4	0,7
732 - Japon	0,1						0,2						0,3	0,0
800 - Australie													0,0	2,4
809 - Nouvelle-Calédonie et dépendances													0,0	4,4
Total pays tiers	0,1	0,2	0,0	0,5	0,0	0,0	0,2	0,0	0,0	0,0	0,0	0,0	1,0	8,8
TOTAL général	3,9	6,3	5,0	5,9	4,7	2,9	5,6	4,4	4,6	4,3	0,0	0,0	47,6	78,6

Campagne : 2012 2013

Importation : Huile brute d'arachide (Volume : en tonnes)

	Juillet	Août	Septembre	Octobre	Novembre	Décembre	Janvier	Février	Mars	Avril	Mai	Juin	Cumul	Cumul N-1
4 - Allemagne			0,2	0,3	0,2								0,7	33,8
5 - Italie		76,1			0,7					11,8			88,6	25,5
6 - Royaume-Uni					0,9			1,1					2,0	0,8
9 - Grèce		1,7											1,7	0,0
11 - Espagne			25,0										25,0	0,0
17 - Belgique	0,8	44,9			1,6			22,7		3,0			73,0	75,4
60 - Pologne						0,5							0,5	0,0
Total UE	0,8	122,7	25,2	0,3	3,4	0,5	0,0	23,8	0,0	14,8	0,0	0,0	191,5	135,5
232 - Mali													0,0	0,2
248 - Sénégal						1 110,0				1 500,6			2 610,6	7 383,4
252 - Gambie	1 057,3												1 057,3	5 256,5
432 - Nicaragua	2 603,3			1 540,6	2 037,0			2 005,8		2 999,7			11 186,4	0,0
528 - Argentine								1 500,0					1 500,0	6 600,0
Total pays tiers	3 660,6	0,0	0,0	1 540,6	2 037,0	1 110,0	0,0	3 505,8	0,0	4 500,3	0,0	0,0	16 354,3	19 240,1
TOTAL général	3 661,4	122,7	25,2	1 540,9	2 040,4	1 110,5	0,0	3 529,6	0,0	4 515,1	0,0	0,0	16 545,8	19 375,6

Huile raffinée d'arachide

Campagne : 2012 2013

Exportation : Huile raffinée d'arachide (Volume : en tonnes)

	Juillet	Août	Septembre	Octobre	Novembre	Décembre	Janvier	Février	Mars	Avril	Mai	Juin	Cumul	Cumul N-1
3 - Pays-Bas			0,1	83,2	55,5		0,5			55,8			195,1	1 013,1
4 - Allemagne	15,7	49,0	35,7	25,7	35,6	36,2	24,3	35,2	10,7	40,3			308,4	494,5
5 - Italie	382,1	55,8	26,9	156,1	0,6			55,7	49,0	83,3			809,5	3 289,2
6 - Royaume-Uni	81,1	132,4	134,9		135,2	77,8	161,8	138,2	188,4	185,8			1 235,6	1 544,8
7 - Irlande	0,9	0,3			0,1	0,2		0,1	0,3				1,9	9,6
8 - Danemark													0,0	20,1
9 - Grèce			0,7							0,2			0,9	0,0
10 - Portugal			49,0		49,7		124,1						222,8	296,9
11 - Espagne	10,4	2,2	1,1	78,8	2,3	2,1	25,4	25,9	26,3	27,6			202,1	49,6
12 - Malte		1,8	12,0										13,8	0,0
17 - Belgique	66,5	192,1	95,9	162,8	154,9	184,9	263,7	124,8	118,7	191,9			1 556,2	1 267,6
18 - Luxembourg	0,5	0,4	0,4	0,6	0,5	1,1	0,6	0,4	0,5	0,3			5,3	30,0
32 - Finlande													0,0	0,6
38 - Autriche	24,6		23,1	24,9									72,6	245,8
55 - Lituanie													0,0	0,3
60 - Pologne													0,0	9,9
61 - République Tchèque													0,0	0,3
64 - Hongrie													0,0	0,2
66 - Roumanie		0,4	0,3	0,5	0,1		0,1	1,0	0,8	0,1			3,3	2,1
68 - Bulgarie								0,2	0,3				0,5	0,2
91 - Slovaquie	0,1	0,1			0,1	0,1	0,1			0,1			0,6	0,7
Total UE	581,9	434,5	380,1	532,6	434,6	302,4	600,6	381,5	395,0	585,4	0,0	0,0	4 628,6	8 275,5
39 - Suisse		0,1	5,7		24,1	14,9	0,2			12,9			57,9	24,1
228 - Mauritanie	0,1							0,2					0,3	0,0
232 - Mali				0,2					0,1				0,3	0,1
236 - Burkina-Faso	0,8		0,7		0,1					1,7			3,3	3,1
240 - Niger							0,7						0,7	2,6
244 - Tchad													0,0	0,7
248 - Sénégal			0,9			0,1							1,0	0,0
260 - Guinée		0,1			1,5	0,1							1,7	0,2
272 - Côte-d'Ivoire	0,3	1,2				0,8	0,8	0,3		0,6			4,0	5,0
280 - Togo													0,0	0,5
284 - Bénin	0,3	0,1											0,4	0,8
302 - Cameroun		0,1	0,3	0,2		0,6		0,3		0,1			1,6	2,0
314 - Gabon	0,2	0,3	0,8			1,2	0,6	2,5		1,7			7,3	19,2
318 - Congo république		0,2	0,1	0,3			0,6			0,3			1,5	2,5
338 - Djibouti	0,4		0,1			0,2	0,1	0,1		0,8			1,7	8,7
370 - Madagascar													0,0	0,7
373 - Maurice			0,4	0,1					0,1	0,2			0,8	4,9

Huile raffinée d'arachide

Campagne : 2012 2013

Exportation : Huile raffinée d'arachide (Volume : en tonnes)

	Juillet	Août	Septembre	Octobre	Novembre	Décembre	Janvier	Février	Mars	Avril	Mai	Juin	Cumul	Cumul N-1
377 - Mayotte			1,2							0,1			1,3	1,6
388 - Afrique du sud													0,0	0,1
400 - Etats-unis d'amérique	0,1		0,2	3,8	0,1		0,5	0,2	0,3				5,2	2,4
404 - Canada	1,1			0,1									1,2	0,2
408 - Saint-Pierre et Miquelon									0,1	0,6			0,7	1,0
452 - Haïti								0,1					0,1	0,1
478 - Antilles néerlandaises					0,2								0,2	0,9
604 - Liban	11,6	0,1	4,0	2,0	1,2		1,1	10,1	0,8	19,2			50,1	32,3
628 - Jordanie													0,0	3,0
632 - Arabie saoudite													0,0	3,5
660 - Afghanistan		0,2											0,2	4,2
662 - Pakistan			0,1										0,1	0,4
680 - Thaïlande													0,0	0,1
690 - Viet-Nam													0,0	12,0
720 - Chine (république populaire)													0,0	1,0
732 - Japon			0,7	1,4	6,7	2,1			7,4	5,9			24,2	27,5
736 - Taïwan				0,2									0,2	0,1
740 - Hong-kong		0,1							0,1				0,2	0,2
800 - Australie										2,6			2,6	0,8
809 - Nouvelle-Calédonie et dépendances	1,9	2,6			0,2	0,7	1,3	1,5	0,2				8,4	13,7
816 - Vanuatu		1,6	0,1		1,0				0,1				2,8	0,9
822 - Polynésie française	12,1	10,1	11,6	13,8	0,3	14,8	10,9	8,2	9,9	12,0			103,7	157,7
nc - St Maarten (partie Netherlands)								0,7					0,7	0,0
nc - Bangladesh								0,2					0,2	0,0
NC - Ghana					1,1	0,6							1,7	0,0
Total pays tiers	28,9	16,8	26,9	22,1	36,5	36,1	16,8	24,4	19,1	58,7	0,0	0,0	286,3	339,6
TOTAL général	610,8	451,3	407,0	554,7	471,1	338,5	617,4	405,9	414,1	644,1	0,0	0,0	4 914,9	8 615,1

Huile raffinée d'arachide

Campagne : 2012 2013

Importation : Huile raffinée d'arachide (Volume : en tonnes)

	Juillet	Août	Septembre	Octobre	Novembre	Décembre	Janvier	Février	Mars	Avril	Mai	Juin	Cumul	Cumul N-1
1 - France													0,0	6,5
4 - Allemagne	3,6	2,4		4,0	0,9	0,9		1,8	4,8	3,2			21,6	30,8
5 - Italie			1,7		0,4		0,7		2,4				5,2	17,1
9 - Grèce									1,6				1,6	0,0
11 - Espagne	13,3	16,3	13,4	20,2	25,2	14,3	23,3	13,3	14,0	29,5			182,8	172,3
17 - Belgique	443,4	328,4	295,3	457,2	288,6	235,8	219,0	301,4	273,0	248,2			3 090,3	3 224,8
18 - Luxembourg	0,1	0,1	0,1	0,1	0,1	0,1	0,1	0,1	0,1				0,9	0,4
Total UE	460,4	347,2	310,5	481,5	315,2	251,1	243,1	316,6	295,9	280,9	0,0	0,0	3 302,4	3 452,1
39 - Suisse			0,6										0,6	0,0
260 - Guinée													0,0	0,1
400 - Etats-unis d'amérique													0,0	2,2
508 - Brésil	0,9	0,5	0,1	0,8			0,1		0,2				2,6	3,5
624 - Israël									0,4				0,4	0,0
Total pays tiers	0,9	0,5	0,1	0,8	0,0	0,0	0,1	0,0	0,6	0,0	0,0	0,0	3,0	5,8
TOTAL général	461,3	347,7	310,6	482,3	315,2	251,1	243,2	316,6	296,5	280,9	0,0	0,0	3 305,4	3 457,9

Huile brute de palme

Campagne : 2012 2013

Exportation : Huile brute de palme (Volume : en tonnes)

	Juillet	Août	Septembre	Octobre	Novembre	Décembre	Janvier	Février	Mars	Avril	Mai	Juin	Cumul	Cumul N-1
4 - Allemagne		1,0			2,0								3,0	2,0
5 - Italie		2,4											2,4	1,6
6 - Royaume-Uni	0,2		0,2		0,4		0,4	0,2	0,2				1,6	2,5
10 - Portugal	0,1							0,1					0,2	0,0
11 - Espagne													0,0	5,1
17 - Belgique	0,7	2,5	1,0	0,1	0,2		0,4	0,2	2,1				7,2	8,4
30 - Suède	0,9												0,9	0,1
53 - Estonie	2,1	5,9		5,0	1,5	4,0	7,5	4,0		6,2			36,2	55,8
55 - Lituanie		8,0	5,2	1,2			2,1			4,2			20,7	22,2
Total UE	4,0	19,8	6,4	6,3	4,1	4,0	10,4	4,5	2,3	10,4	0,0	0,0	72,2	97,7
377 - Mayotte									16,0				16,0	0,0
624 - Israël										0,2			0,2	0,0
736 - Taïwan									0,2				0,2	0,2
Total pays tiers	0,0	0,0	0,0	0,0	0,0	0,0	0,0	0,0	16,2	0,2	0,0	0,0	16,4	0,2
TOTAL général	4,0	19,8	6,4	6,3	4,1	4,0	10,4	4,5	18,5	10,6	0,0	0,0	88,6	97,9

Campagne : 2012 2013

Importation : Huile brute de palme (Volume : en tonnes)

	Juillet	Août	Septembre	Octobre	Novembre	Décembre	Janvier	Février	Mars	Avril	Mai	Juin	Cumul	Cumul N-1
3 - Pays-Bas	2 291,6	6 462,9	2 329,7	677,2	911,6	838,5	936,4	913,9	847,3	803,8			17 012,9	35 724,7
4 - Allemagne	27,0	47,8	48,1	52,1	71,0	48,3	68,4	47,2	24,8	21,7			456,4	433,7
5 - Italie		1,0			0,7			0,1	0,2	0,1			2,1	163,0
6 - Royaume-Uni						1,0		4,9					5,9	8,7
8 - Danemark	0,2			0,3			0,3						0,8	23,8
10 - Portugal	0,1												0,1	0,2
11 - Espagne	444,6	421,6	499,2	493,1	449,9	368,1	549,3	367,8	442,5	442,9			4 479,0	4 519,6
17 - Belgique	13,0	66,4	13,9	5,1	11,6	2,1	5,9	42,8	29,3	63,7			253,8	251,8
30 - Suède							24,0						24,0	175,0
Total UE	2 776,5	6 999,7	2 890,9	1 227,8	1 444,8	1 258,0	1 584,3	1 376,7	1 344,1	1 332,2	0,0	0,0	22 235,0	41 300,5
232 - Mali													0,0	5,0
260 - Guinée		33,9	38,9	43,3				24,0					140,1	166,4
268 - Libéria													0,0	55,5
272 - Côte-d'Ivoire										15,0			15,0	15,1
276 - Ghana							8,2						8,2	16,2
280 - Togo													0,0	12,2
302 - Cameroun	0,2												0,2	0,0
480 - Colombie						0,4							0,4	5,9
500 - Equateur													0,0	0,5
528 - Argentine													0,0	25,1
700 - Indonésie	280,5	1 218,5	2 379,6	2 326,1	2 182,0	4 061,5	7 735,8	4 686,0	2 948,7	4 926,8			32 745,5	31 144,2
701 - Malaisie	3 122,5	4 433,7	5 598,5	7 579,4	8 773,1	748,1	3 533,1	4 242,0	5 247,8	2 522,2			45 800,4	27 223,3
Total pays tiers	3 403,2	5 686,1	8 017,0	9 948,8	10 955,1	4 810,0	11 277,1	8 952,0	8 196,5	7 464,0	0,0	0,0	78 709,8	58 669,4
TOTAL général	6 179,7	12 685,8	10 907,9	11 176,6	12 399,9	6 068,0	12 861,4	10 328,7	9 540,6	8 796,2	0,0	0,0	100 944,8	99 969,9

Huile raffinée de palme

Campagne : 2012 2013

Exportation : Huile raffinée de palme (Volume : en tonnes)

	Juillet	Août	Septembre	Octobre	Novembre	Décembre	Janvier	Février	Mars	Avril	Mai	Juin	Cumul	Cumul N-1
3 - Pays-Bas						13,0	11,3	0,1	1,1	25,0			50,5	24,5
4 - Allemagne	29,2	5,0	59,4	33,1	5,4	33,7	24,0	24,8	21,9	45,5			282,0	245,1
5 - Italie	10,0	108,0	9,0			4,0			3,2	5,4			139,6	101,5
6 - Royaume-Uni	0,1	11,1		10,2	11,0	1,1	0,1	11,7		5,8			51,1	47,2
7 - Irlande	9,2	9,2	8,7	4,1	9,5	7,8	2,2		1,1				51,8	38,1
9 - Grèce				0,1	0,2					0,3			0,6	0,2
10 - Portugal										2,4			2,4	226,5
11 - Espagne	8,6	3,4		3,2	7,8	23,2	2,3	5,1	0,2	2,2			56,0	74,1
17 - Belgique	7,8	6,8	3,7	4,1	1,1	3,5	0,1	0,2	2,1	21,7			51,1	0,0
18 - Luxembourg						0,1							0,1	0,0
38 - Autriche	12,0												12,0	0,3
53 - Estonie				0,3				0,1					0,4	92,5
60 - Pologne			1,1		1,1	0,2		0,9	11,5	21,3			36,1	0,0
63 - Slovaquie						3,7							3,7	0,6
66 - Roumanie			0,1		0,2		0,1	20,0	0,1	0,2			20,7	0,0
Total UE	76,9	143,5	82,0	55,1	36,3	90,3	40,1	62,9	41,2	129,8	0,0	0,0	758,1	965,1
39 - Suisse				0,1				0,1		0,6			0,8	3,3
212 - Tunisie					16,0								16,0	0,0
388 - Afrique du sud													0,0	0,4
400 - Etats-unis d'amérique													0,0	0,5
404 - Canada				1,4									1,4	20,0
412 - Mexique										0,1			0,1	8,2
512 - Chili													0,0	16,0
624 - Israël	0,4		0,9					0,2					1,5	2,7
680 - Thaïlande			0,1										0,1	0,0
700 - Indonésie	0,2												0,2	0,0
701 - Malaisie	2,0		2,0					5,7					9,7	6,0
736 - Taiwan			0,2										0,2	2,1
809 - Nouvelle-Calédonie et dépendances						0,7							0,7	0,0
822 - Polynésie française													0,0	0,8
Total pays tiers	2,6	0,0	3,2	1,5	16,0	0,7	0,0	6,0	0,0	0,7	0,0	0,0	30,7	78,0
TOTAL général	79,5	143,5	85,2	56,6	52,3	91,0	40,1	68,9	41,2	130,5	0,0	0,0	788,8	1 043,1

Huile raffinée de palme

Campagne : 2012 2013

Importation : Huile raffinée de palme (Volume : en tonnes)

	Juillet	Août	Septembre	Octobre	Novembre	Décembre	Janvier	Février	Mars	Avril	Mai	Juin	Cumul	Cumul N-1
1 - France													0,0	4 863,0
3 - Pays-Bas	15 892,3	18 051,7	19 907,7	18 578,4	19 889,4	19 897,9	24 131,6	22 036,3	23 482,1	28 564,4			210 431,8	81 510,5
4 - Allemagne	4 559,8	892,4	658,5	6 650,1	1 465,7	2 637,4	942,4	1 328,3	2 931,5	2 230,7			24 296,8	17 786,7
5 - Italie	2 285,8	1 385,0	1 225,5	1 531,7	1 112,7	1 043,7	1 422,6	1 247,6	1 610,2	1 385,0			14 249,8	10 567,5
6 - Royaume-Uni	187,2	167,1	86,1	97,4	111,7	84,2	138,7	130,3	95,3	127,3			1 225,3	1 710,5
7 - Irlande													0,0	0,0
8 - Danemark		4,0											4,0	43,6
11 - Espagne	875,8	558,9	742,7	750,3	765,2	1 020,2	594,4	510,6	497,5	670,0			6 985,6	4 985,8
17 - Belgique	1 111,9	1 037,0	1 234,7	921,2	703,0	833,2	1 048,3	744,6	824,0	1 037,7			9 495,6	15 498,3
30 - Suède					0,2	0,8							1,0	0,2
32 - Finlande					23,4								23,4	0,0
60 - Pologne						4,7	2,7						7,4	0,2
64 - Hongrie													0,0	0,0
66 - Roumanie													0,0	40,8
Total UE	24 912,8	22 096,1	23 855,2	28 529,1	24 071,3	25 522,1	28 280,7	25 997,7	29 440,6	34 015,1	0,0	0,0	266 720,7	137 007,1
248 - Sénégal													0,0	0,4
260 - Guinée								40,0					40,0	0,0
272 - Côte-d'Ivoire						2,0							2,0	0,0
276 - Ghana													0,0	4,0
280 - Togo													0,0	0,0
389 - Namibie													0,0	48,2
480 - Colombie													0,0	0,0
528 - Argentine													0,0	0,0
653 - Yemen (ex Yemen du nord et du sud)				0,6									0,6	1,6
664 - Inde													0,0	0,2
700 - Indonésie	4 142,5			5 976,1		1 984,6			2 069,2	4 007,6			18 180,0	14 635,3
701 - Malaisie	213,4	74,7	369,2	489,1	530,9	274,9	325,5	526,1	634,5	623,9			4 062,2	7 793,2
732 - Japon				0,1									0,1	2,5
nc - Costa Rica													0,0	0,3
Total pays tiers	4 355,9	74,7	369,2	6 465,9	530,9	2 261,5	325,5	566,1	2 703,7	4 631,5	0,0	0,0	22 284,9	22 485,7
TOTAL général	29 268,7	22 170,8	24 224,4	34 995,0	24 602,2	27 783,6	28 606,2	26 563,8	32 144,3	38 646,6	0,0	0,0	289 005,6	159 492,8

Collectes, sorties et stocks nationaux au 31 mai 2013

Marché des oléo-protéagineux
Juin 2013

Collectes et stocks nationaux (avec semences & bio)

situation provisoire au 1er juin récolte 2005 à 2012

Collectes															écart Moy-5 ans		
	2005	%	2006	%	2007	%	2008	%	2009	%	2010	%	2011	%	2012	%	
colza	4 398 258	67%	3 961 504	62%	4 456 219	69%	4 373 349	55%	5 386 245	68%	4 674 365	74%	5 240 711	69%	5 299 914	70%	11%
tournesol	1 403 358	21%	1 341 838	21%	1 193 981	19%	1 362 908	17%	1 600 490	20%	1 507 868	24%	1 683 382	22%	1 438 815	19%	19%
soja	125 912	2%	110 944	2%	72 195	1%	49 318	1%	93 531	1%	117 964	2%	105 678	1%	85 851	1%	27%
lin oléagineux	23 063	0,4%	33 295	0,5%	21 118	0%	10 699	0%	18 232	0%	26 455	0%	23 519	0%	17 410	0%	23%
total oléagineux	5 950 590	80%	5 447 581	83%	5 743 513	90%	5 796 273	90%	7 098 497	90%	6 326 653	83%	7 053 289	90%	6 841 989	91%	13%
pois	1 173 892	18%	884 781	14%	461 582	7%	346 606	4%	435 514	6%	879 497	14%	515 347	7%	431 376	6%	-3%
fève	309 487	5%	237 199	4%	193 082	3%	272 770	3%	378 186	5%	400 210	14%	265 680	3%	228 326	3%	-15%
lupin	3 689	0%	4 292	0%	1 637	0%	1 514	0%	3 286	0%	8 064	6%	3 007	0%	2 245	0%	-17%
total protéagineux	1 487 068	20%	1 126 272	17%	656 301	10%	620 890	10%	816 986	10%	1 287 770	17%	784 034	10%	661 947	9%	-7%
oléoprotéagineux	7 437 658	100%	6 573 853	100%	6 399 814	100%	6 417 163	100%	7 915 483	100%	7 614 423	100%	7 837 323	100%	7 503 937	100%	11%

unité: tonne

Stocks															écart Moy-5 ans		
	2005	%	2006	%	2007	%	2008	%	2009	%	2010	%	2011	%	2012	%	
colza	755 054	59%	608 182	52%	641 841	60%	487 016	52%	607 894	54%	487 132	48%	381 420	6%	322 814	5%	-27%
tournesol	253 006	20%	378 452	32%	265 289	25%	321 784	35%	371 285	33%	263 263	26%	225 650	4%	266 852	4%	-22%
soja	45 373	4%	34 300	3%	28 742	3%	23 440	3%	22 758	2%	44 380	4%	33 729	1%	24 010	0%	10%
lin	1 862	0,1%	5 504	0,5%	2 429	0,2%	1 587	0%	1 484	0%	1 514	0%	3 894	0%	2 958	0%	79%
total oléagineux	1 055 295	83%	1 026 438	88%	938 301	88%	833 827	90%	1 003 420	89%	796 290	79%	644 694	84%	616 634	84%	-24%
pois	131 447	10%	102 316	9%	103 695	10%	539	0%	2 184	0%	138 345	14%	63 444	24%	85 272	32%	3%
fève	87 555	7%	36 205	3%	19 634	2%	29 385	3%	72 832	6%	69 080	7%	56 728	22%	32 330	12%	14%
lupin	1 567	0%	1 499	0%	639	0%	65 644	7%	53 171	5%	6 400	1%	2 972	1%	916	0%	-88%
total protéagineux	220 570	17%	140 020	12%	123 968	12%	95 567	10%	128 188	11%	213 826	21%	123 144	16%	118 519	16%	
oléoprotéagineux	1 275 865	100%	1 166 458	100%	1 062 269	100%	929 394	100%	1 131 608	100%	1 010 115	100%	767 838	100%	735 153	100%	-22%

Historique de la collecte (2005-2012)

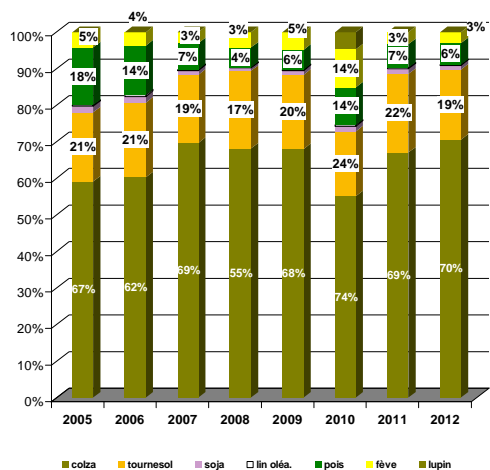

Historique des stocks (2005-2012)

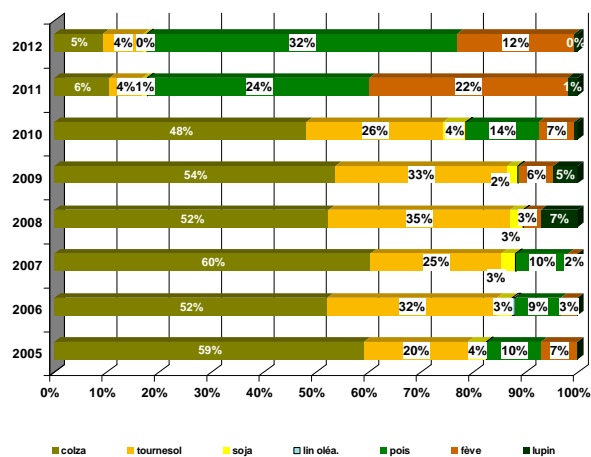

Collecte des oléagineux

situation provisoire au 1er juin récolte 2005 à 2012
colza

Mois	collecte			semence			dont bio			total			
	2010	2011	2012	2010	2011	2012	2010	2011	2012	2010	2011	2012	%
juillet	2 427 872	3 067 917	2 898 735	7 679	9 021	9 468	261	392	481	2 435 551	3 076 939	2 908 203	-5%
août	717 468	579 849	907 292	1 934	2 284	4 345	209	44	194	719 402	582 133	911 636	57%
septembre	206 267	245 785	270 588	27	21	19	56	122	130	206 294	245 806	270 607	10%
octobre	111 093	125 719	205 821	74	122	2 023		57	37	111 167	125 842	207 844	65%
novembre	257 334	292 268	192 948	124	591	63	24	16	36	257 458	292 859	193 011	-34%
décembre	152 608	138 286	95 870	2 052	93	2 987	2	8		154 659	138 379	98 857	-29%
janvier	205 056	230 351	122 714		1 283			97	15	205 056	231 634	122 714	-47%
février	222 405	158 570	130 462	23	76	52	17	21	54	222 428	158 646	130 515	-18%
mars	141 507	151 734	137 474	10		1 961	44			141 517	151 734	139 435	-8%
avril	113 367	131 999	172 626				23		3	113 367	131 999	172 626	31%
mai	106 367	104 743	144 467	3					20	106 370	104 743	144 467	38%
juin	40 234	44 438		29			5	12		40 263	44 438		
total 30/06	4 661 343	5 227 220	5 278 997	11 926	13 491	20 917	636	756	969	4 673 269	5 240 711	5 299 914	1%

tournesol

Mois	collecte			semence			dont bio			total			
	2010	2011	2012	2010	2011	2012	2010	2011	2012	2010	2011	2012	%
juillet	2 206	3 801	925		30		4	83	68	2 206	3 831	925	-76%
août	31 970	172 542	51 241	268	1 307	1 183	8	395	142	32 238	173 849	52 424	-70%
septembre	786 757	925 867	796 801	4 870	3 133	4 196	3 969	8 910	6 533	791 628	929 000	800 997	-14%
octobre	284 339	163 470	298 405	763	1 840	2 820	3 918	2 842	4 417	285 101	165 310	301 225	82%
novembre	111 948	89 997	70 945	45	1 033	43	561	857	1 023	111 993	91 030	70 987	-22%
décembre	65 102	42 063	26 600	11		1 475	548	224	295	65 113	42 063	28 075	-33%
janvier	63 529	78 667	38 401	11	777	286	191	451	223	63 540	79 444	38 687	-51%
février	56 099	59 471	29 992	1 170	1 613	2 297	298	178	239	57 269	61 084	32 289	-47%
mars	35 941	65 085	35 717	840	139		136	395	180	36 781	65 224	35 717	-45%
avril	30 340	41 689	35 687		7	172	48	282	488	30 340	41 696	35 858	-14%
mai	31 112	30 853	41 631	937			68	375	119	32 049	30 853	41 631	35%
juin	22 548	13 029			1		45	234		22 548	13 030		
total 30/06	1 499 343	1 673 504	1 426 345	8 914	9 878	12 470	9 748	14 993	13 725	1 508 257	1 683 382	1 438 815	-15%

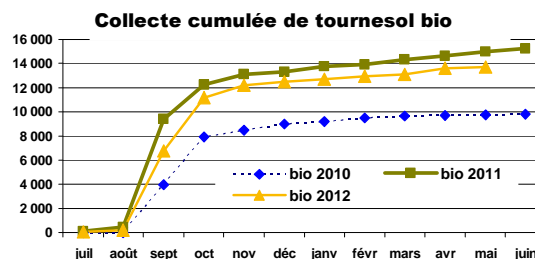
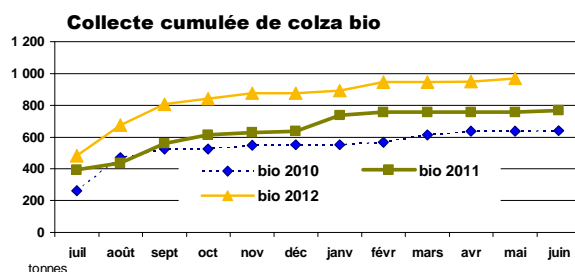
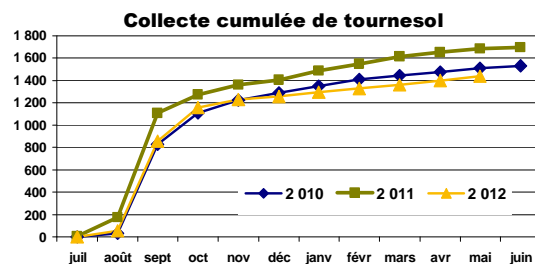
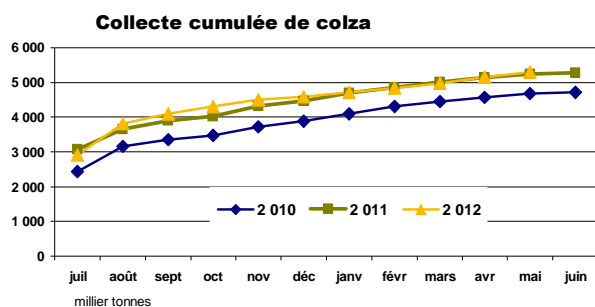

Collecte des oléagineux

situation provisoire au 1er juin récolte 2005 à 2012

soja

Mois	collecte			semence			dont bio			total			%
	2010	2011	2012	2010	2011	2012	2010	2011	2012	2010	2011	2012	
juillet	486	671	790				326	40	219	486	671	790	18%
août	782	2 017	908	60	41		117	75	357	841	2 017	949	-53%
septembre	31 098	36 591	17 835	2 167	2 370	1 214	975	1 038	1 032	33 266	38 961	19 049	-51%
octobre	51 632	40 046	43 563	2 222	1 428	1 403	5 150	7 049	6 187	53 854	41 474	44 965	8%
novembre	8 709	6 748	8 953	662	402	90	1 989	1 627	2 100	9 371	7 150	9 043	26%
décembre	4 365	2 104	2 681	0		298	866	222	274	4 365	2 104	2 979	42%
janvier	4 852	2 641	2 774	1	246	1	815	891	715	4 853	2 887	2 775	-4%
février	3 273	1 784	1 755		96		254	496	652	3 273	1 881	1 755	-7%
mars	2 303	3 222	1 082	234	195	325	360	938	572	2 537	3 416	1 407	-59%
avril	3 116	2 827	1 087				74	858	187	3 116	2 827	1 087	-62%
mai	2 973	2 290	1 052	541			653	350	464	3 514	2 290	1 052	-54%
juin	2 026	2 329		650	614		236	457		2 675	2 943		
total 30/06	113 589	100 941	82 480	5 888	4 737	3 372	11 577	13 585	12 759	119 476	105 678	85 851	-19%
	115 614	103 270	82 480	6 537	5 351	3 372	11 813	14 042	12 759	122 152	108 621	85 851	

lin

Mois	collecte			semence			dont bio			total			%	total oléagineux (1 000 g)			
	2010	2011	2012	2010	2011	2012	2010	2011	2012	2010	2011	2012		2010	2011	2012	2012
juillet	9 118	10 014	4 192		17			2	3	9 118	10 031	4 192	-58%	2 447	3 091	2 914	-6%
août	6 412	4 538	5 237	396	144		47	77	120	6 808	4 682	5 237	12%	759	763	970	27%
septembre	3 606	1 942	2 009				84	61	105	3 606	1 942	2 009	3%	1 035	1 216	1 093	-10%
octobre	1 293	1 034	1 170				29	22	1	1 293	1 034	1 170	13%	451	334	555	66%
novembre	1 455	1 248	622	18	105		17	4	15	1 473	1 353	622	-54%	380	392	274	-30%
décembre	640	824	510		75					640	899	510	-43%	225	183	130	-29%
janvier	682	901	682	183		187	2	16	29	865	901	870	-4%	274	315	165	-48%
février	690	431	394	159		54	1	0		850	431	449	4%	284	222	165	-26%
mars	539	690	575	127		683	10	9	3	666	690	1 258	82%	182	221	178	-20%
avril	450	450	619		394		8		20	450	844	619	-27%	147	177	210	19%
mai	532	712	224	154		252	10			687	712	476	-33%	143	139	188	35%
juin	656	445		927	144		15	4		1 583	589			67	61		
total 30/06	25 418	22 784	16 234	1 037	734	1 176	208	191	297	26 455	23 519	17 410	-26%	6 038	6 737	6 444	-4%
	26 074	23 229	16 234	1 964	879	1 176	223	195	297	28 038	24 108	17 410		6 395	7 114	6 842	

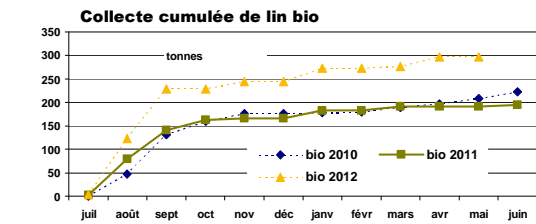
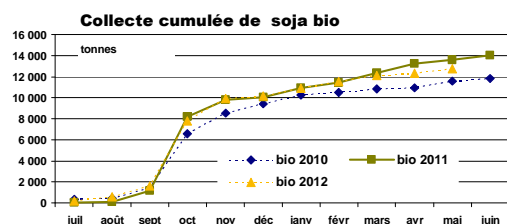
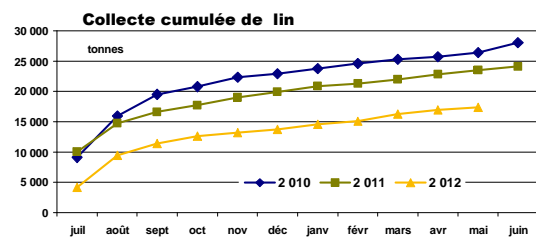
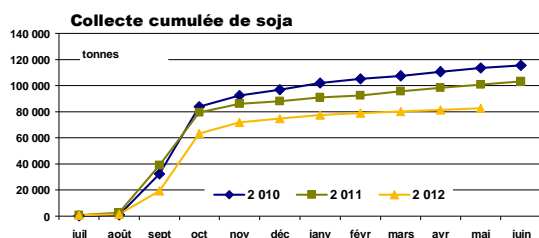

Collecte des protéagineux

situation provisoire au 1er juin récolte 2010 à 2012

pois

Mois	collecte			semence			dont bio			total			%
	2010	2011	2012	2010	2011	2012	2010	2011	2012	2010	2011	2012	
juillet	467 626	230 992	168 240	9 822	7 959	2 097	2 291	2 173	2 558	477 448	238 952	170 337	-29%
août	103 848	72 648	109 549	1 848	1 124	3 217	893	570	1 032	105 696	73 772	112 766	53%
septembre	56 786	38 165	33 363	2 425	1 644	726	259	549	376	59 211	39 808	34 089	-14%
octobre	27 281	15 364	16 873	4 076	1 703	1 455	311	102	317	31 357	17 066	18 328	7%
novembre	36 610	19 661	17 364	6 445	3 726	3 569	211	173	285	43 055	23 387	20 933	-10%
décembre	24 017	14 792	9 445	5 444	3 299	2 211	238	261	227	29 461	18 090	11 656	-36%
janvier	28 906	21 985	12 614	4 647	2 673	4 395	230	172	182	33 553	24 658	17 010	-31%
février	25 003	15 549	10 100	3 519	1 264	1 340	237	120	190	28 522	16 813	11 440	-32%
mars	26 429	22 179	12 015	4 721	1 216	358	377	136	253	31 150	23 395	12 373	-47%
avril	20 937	20 551	11 503	1 339	814	99	223	193	77	22 276	21 365	11 602	-46%
mai	17 461	17 980	10 704	308	61	139	91	105	158	17 769	18 040	10 843	-40%
juin	11 473	7 393		921	86		307	202		12 394	7 480		
total 30/06	834 902	489 864	411 770	44 595	25 483	19 606	5 363	4 552	5 653	879 497	515 347	431 376	-16%

feves

Mois	collecte			semence			dont bio			total			%
	2010	2011	2012	2010	2011	2012	2010	2011	2012	2010	2011	2012	
juillet	15 908	5 927	2 789	279	738		3 316	2 096	1 329	16 187	6 665	2 789	-58%
août	169 573	134 302	90 682	845	297	516	2 299	1 794	2 339	170 418	134 599	91 198	-32%
septembre	103 760	48 164	70 530	886	40	403	1 187	624	710	104 646	48 204	70 933	47%
octobre	15 259	8 836	17 684	597	547	1 221	704	331	523	15 855	9 383	18 905	101%
novembre	15 614	7 944	8 959	1 308	2 158	1 749	655	323	583	16 922	10 101	10 708	6%
décembre	11 822	6 815	5 256	1 252	1 179	894	397	261	150	13 074	7 994	6 150	-23%
janvier	11 996	12 353	6 786	1 263	1 041	1 059	601	197	214	13 259	13 394	7 845	-41%
février	13 164	9 291	6 701	1 358	336	425	523	236	184	14 522	9 627	7 126	-26%
mars	13 087	10 220	5 487	284	51	127	387	148	398	13 370	10 271	5 614	-45%
avril	11 809	10 730	4 051	200	141		239	170	162	12 009	10 871	4 051	-63%
mai	9 946	4 561	3 008	3	10		89	202	247	9 949	4 571	3 008	-34%
juin	3 356	3 114		957	55		167	207		4 314	3 169		
total 30/06	391 937	259 142	221 933	8 273	6 539	6 393	10 396	6 381	6 838	400 210	265 680	228 326	-14%

lupin

Mois	collecte			semence			dont bio			total			%	total protéagineux			%
	2010	2011	2012	2010	2011	2012	2010	2011	2012	2010	2011	2012		2010	2011	2012	
juillet	1 180	1 523	27				14	5		1 180	1 523	27	-98%	495	247	173	-30%
août	4 844	842	1 214	89	27		14	14	7	4 933	869	1 214	40%	281	209	205	-2%
septembre	1 041	333	720	317	50	62	12	27	17	1 358	383	782	104%	165	88	106	20%
octobre	165	6	34	74				6		239	6	34	463%	47	26	37	41%
novembre	30	34	51	34	115		7	53		63	149	51	-66%	60	34	32	-6%
décembre		72	61	35					36	35	72	61	-15%	43	26	18	-32%
janvier	125					43			21	125		43		47	38	25	-35%
février	16	3		31			48			48	3		-100%	43	26	19	-30%
mars	49		12			12	2		12	49		24		45	34	18	-47%
avril	24		4				3		4	24		4		34	32	16	-51%
mai	10	2	5						5	10	2	5	170%	28	23	14	-39%
juin	16	6					11			16	6			17	11		
total 31/06	7 484	2 816	2 129	579	192	116	99	106	102	8 064	3 007	2 245		1 304	795	662	-17%

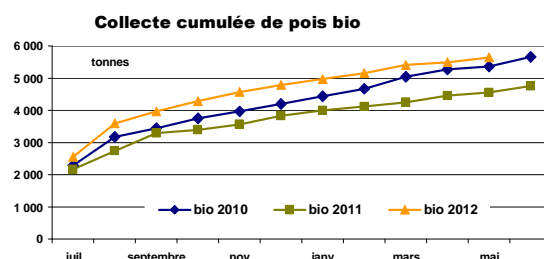
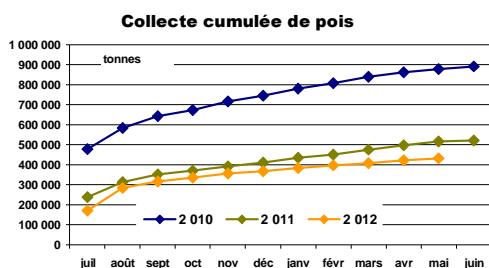

Source : FranceAgriMer

CONJONCTURE de FranceAgriMer 2013 / Marché des oléoprotéagineux / 4

Stocks des oléagineux

situation provisoire au 1er juin récolte 2005 à 2012

colza

Mois	stock			semence			bio			total			%
	2010	2011	2012	2010	2011	2012	2010	2011	2012	2010	2011	2012	
juillet	2 233 681	2 962 351	2 702 948	15 181	14 231	10 799	407	387	626	2 248 862	2 976 582	2 713 747	-9%
août	2 642 639	2 926 068	3 072 461	12 874	12 899	12 961	351	327	628	2 655 513	2 938 967	3 085 421	5%
septembre	2 515 322	2 699 155	2 812 347	12 464	12 304	10 247	351	331	586	2 527 786	2 711 459	2 822 595	4%
octobre	2 345 535	2 430 206	2 322 998	12 340	12 137	10 058	350	335	521	2 357 875	2 442 343	2 333 055	-4%
novembre	2 247 707	2 321 070	2 039 638	12 424	11 935	9 881	292	270	505	2 260 130	2 333 005	2 049 519	-12%
décembre	2 016 642	2 028 081	1 736 505	12 281	10 205	9 790	282	212	478	2 028 923	2 038 286	1 746 295	-14%
janvier	1 754 818	1 717 679	1 331 367	11 966	10 147	10 299	255	272	388	1 766 784	1 727 826	1 341 666	-22%
février	1 509 983	1 425 982	1 001 195	11 867	10 047	10 328	258	255	272	1 521 850	1 436 029	1 011 523	-30%
mars	1 154 358	1 048 163	733 670	11 846	10 006	12 208	270	201	217	1 166 203	1 058 169	745 878	-30%
avril	775 359	707 454	499 022	11 804	9 754	11 988	216	197	205	787 163	717 208	511 010	-29%
mai	475 593	372 082	310 922	11 540	9 338	11 892	118	118	122	487 132	381 420	322 814	-15%
juin	182 960	102 097		8 861	6 086		97	70		191 821	108 184		

tournesol

Mois	stock			semence			bio			total			%
	2010	2011	2012	2010	2011	2012	2010	2011	2012	2010	2011	2012	
juillet	122 328	73 329	52 138	731	815	761	2 774	1 540	3 206	123 059	74 145	52 899	-29%
août	96 608	202 218	83 005	777	1 163	1 498	1 865	1 202	2 401	97 386	203 381	84 503	-58%
septembre	773 947	971 288	759 370	5 147	5 635	5 209	5 205	11 414	8 975	779 094	976 923	764 578	-22%
octobre	904 067	958 320	893 471	5 927	5 599	6 765	8 109	12 567	12 051	909 994	963 920	900 236	-7%
novembre	881 801	907 733	832 420	4 957	5 780	5 563	7 442	11 861	11 386	886 758	913 513	837 983	-8%
décembre	811 148	823 491	726 638	3 818	4 070	4 684	6 715	11 474	9 582	814 966	827 561	731 323	-12%
janvier	709 076	710 555	613 382	2 930	3 424	3 773	5 033	10 738	8 036	712 006	713 979	617 155	-14%
février	607 539	615 640	528 379	2 913	3 055	2 572	4 610	9 694	6 793	610 452	618 695	530 950	-14%
mars	493 704	488 944	448 599	3 006	2 618	1 802	4 066	8 726	5 708	496 710	491 562	450 401	-8%
avril	377 319	351 485	367 542	2 924	2 539	1 773	3 381	6 814	5 060	380 243	354 024	369 316	4%
mai	261 240	223 349	265 097	2 023	2 301	1 755	2 655	6 632	4 189	263 263	225 650	266 852	18%
juin	125 102	88 435		818	762		1 862	4 415		125 920	89 196		

Stocks : récolte 2011

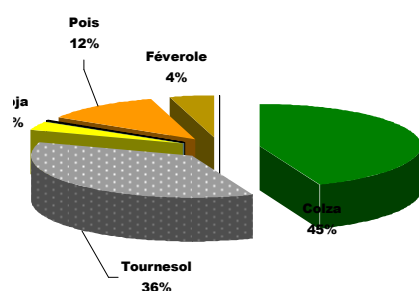

Stocks : récolte 2012

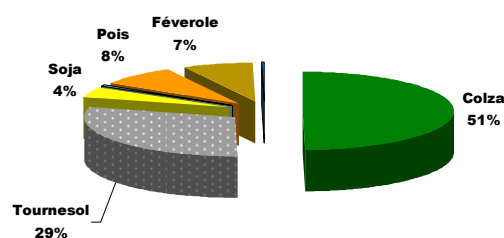

Stocks des oléagineux

situation provisoire au 1er juin récolte 2005 à 2012

soja

Mois	stock			semence			dont bio			total			%
	2010	2011	2012	2010	2011	2012	2010	2011	2012	2010	2011	2012	
juillet	10 685	25 949	16 483	423	1 496	834	3 519	3 663	2 553	11 108	27 445	17 317	-37%
août	8 048	20 689	12 687	483	1 057	799	2 715	3 053	1 861	8 531	21 746	13 485	-38%
septembre	34 816	50 224	24 441	2 653	3 410	1 945	2 298	4 123	2 567	37 469	53 634	26 385	-51%
octobre	82 613	82 875	55 500	4 856	4 690	3 306	8 139	10 039	9 537	87 470	87 564	58 806	-33%
novembre	78 631	80 667	54 179	5 431	4 544	3 396	7 548	8 540	9 240	84 062	85 211	57 575	-32%
décembre	76 804	75 225	48 474	5 419	4 523	3 241	8 003	8 038	7 849	82 223	79 748	51 714	-35%
janvier	72 087	69 521	43 271	4 924	4 452	2 878	7 747	7 856	7 832	77 011	73 973	46 149	-38%
février	65 131	63 181	38 134	4 692	4 307	2 588	7 461	6 833	7 402	69 823	67 487	40 722	-40%
mars	56 779	51 661	31 677	3 985	2 937	1 818	7 016	5 867	6 241	60 764	54 598	33 495	-39%
avril	48 158	43 203	26 668	3 231	2 374	1 215	5 917	4 570	5 315	51 389	45 576	27 883	-39%
mai	41 724	31 624	23 178	2 656	2 104	832	5 230	4 241	5 003	44 380	33 729	24 010	-29%
juin	31 330	21 122		1 787	975		4 806	3 086		33 118	22 097		

lin

Mois	collecte			semence			dont bio			total			%	total oléagineux			
	2010	2011	2012	2010	2011	2012	2010	2011	2012	2010	2011	2012		2010	2011	2012	%
juillet	6 997	7 924	4 921	413	566	780	72	24	68	7 409	8 490	5 701	-33%	2 390	3 087	2 790	-10%
août	8 001	9 569	8 894	800	684	774	118	95	211	8 800	10 253	9 669	-6%	2 770	3 174	3 193	1%
septembre	6 557	8 222	9 608	427	462	691	201	164	311	6 984	8 684	10 299	19%	3 351	3 751	3 624	-3%
octobre	6 025	7 015	9 011	404	453	685	224	163	310	6 429	7 468	9 696	30%	3 362	3 501	3 302	-6%
novembre	4 820	6 425	8 240	422	554	685	231	166	290	5 241	6 978	8 925	28%	3 236	3 339	2 954	-12%
décembre	4 139	5 775	7 750	422	629	683	213	141	214	4 561	6 404	8 433	32%	2 931	2 952	2 538	-14%
janvier	3 485	5 863	7 105	595	612	799	192	160	188	4 080	6 475	7 903	22%	2 560	2 522	2 013	-20%
février	2 128	5 398	5 846	595	540	736	120	159	98	2 723	5 938	6 582	11%	2 205	2 128	1 590	-25%
mars	1 853	4 753	4 376	480	351	949	110	99	101	2 333	5 105	5 326	4%	1 726	1 609	1 235	-23%
avril	1 469	4 096	3 439	457	690	924	103	76	101	1 926	4 786	4 363	-9%	1 221	1 122	913	-19%
mai	936	3 235	2 200	579	660	758	102	65	91	1 514	3 894	2 958	-24%	796	645	617	-4%
juin	369	1 517		566	801		40	53		935	2 317			352	222		

Stocks bio collecte : récolte 2011

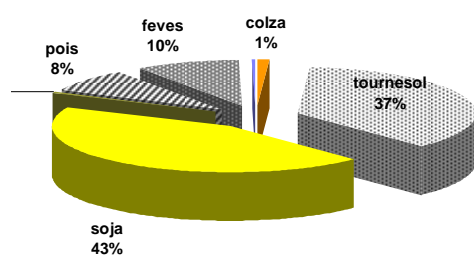

Stocks bio collecte : récolte 2012

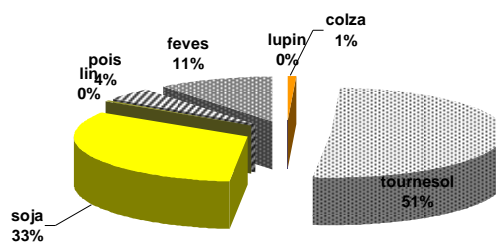

Stocks des protéagineux

situation provisoire au 1er juin récolte 2005 à 2012

pois

Mois	collecte			semence			dont bio			total			%
	2 010	2 011	2012	2 010	2 011	2012	2 010	2 011	2012	2 010	2 011	2012	
juillet	449 155	278 174	186 320	10 211	10 972	11 408	3 742	2 196	2 519	459 366	289 146	197 728	-32%
août	440 459	284 731	259 064	11 142	11 111	13 612	3 967	2 325	2 992	451 601	295 842	272 676	-8%
septembre	406 012	253 107	255 952	12 663	11 598	13 484	3 794	2 372	3 022	418 675	264 705	269 437	2%
octobre	368 569	233 100	236 366	15 002	12 091	14 074	3 725	2 129	2 864	383 571	245 190	250 440	2%
novembre	336 028	224 122	220 531	18 334	14 603	16 792	3 500	1 712	2 739	354 362	238 725	237 323	-1%
décembre	298 143	197 010	199 661	19 965	15 427	18 588	3 349	1 660	2 424	318 108	212 436	218 249	3%
janvier	262 958	187 827	186 264	18 482	15 567	24 303	3 183	1 301	2 255	281 441	203 394	210 567	4%
février	238 729	172 329	165 054	15 831	13 927	22 062	2 820	1 102	1 969	254 560	186 255	187 116	0%
mars	204 872	124 724	148 795	12 836	11 968	18 926	2 683	844	1 670	217 708	136 692	167 721	23%
avril	172 668	110 425	116 323	9 363	11 011	16 616	2 555	770	1 073	182 031	121 435	132 939	9%
mai	130 411	54 638	72 063	7 934	8 806	13 209	1 485	585	899	138 345	63 444	85 272	34%
juin	69 779	36 906		6 110	9 706		425	289		75 888	46 612		

feves

Mois	collecte			semence			dont bio			total			%
	2 010	2 011	2012	2 010	2 011	2012	2 010	2 011	2012	2 010	2 011	2012	
juillet	38 534	41 095	12 644	1 411	2 144	4 457	5 552	2 781	2 359	39 946	43 238	17 101	-60%
août	158 324	149 618	92 605	2 249	2 415	4 816	6 544	3 655	3 442	160 574	152 033	97 421	-36%
septembre	208 018	158 439	110 800	2 516	2 366	5 145	6 460	3 875	3 595	210 534	160 805	115 945	-28%
octobre	192 899	138 029	102 504	2 939	2 598	6 193	5 991	3 459	3 123	195 838	140 627	108 698	-23%
novembre	176 563	135 603	87 790	3 792	3 997	7 160	5 256	3 433	2 994	180 355	139 599	94 950	-32%
décembre	154 348	134 715	80 409	4 419	4 887	7 469	4 768	2 892	2 463	158 767	139 602	87 878	-37%
janvier	134 726	121 462	62 666	4 474	4 849	8 714	4 206	2 623	2 248	139 200	126 310	71 380	-43%
février	128 115	111 957	57 545	3 577	4 388	7 702	3 716	2 598	1 930	131 693	116 345	65 246	-44%
mars	113 967	102 460	45 819	3 318	3 538	6 237	2 809	2 321	1 626	117 285	105 999	52 056	-51%
avril	93 721	77 259	37 502	2 575	3 443	5 406	2 338	1 965	1 407	96 296	80 701	42 908	-47%
mai	66 659	53 540	28 446	2 421	3 188	3 884	1 728	1 400	1 093	69 080	56 728	32 330	-43%
juin	42 753	17 269		2 176	4 621		979	1 246		44 929	21 891		

lupin

Mois	collecte			semence			dont bio			total			%	total protéagineux			%
	2 010	2 011	2012	2 010	2 011	2012	2 010	2 011	2012	2 010	2 011	2012		2 010	2 011	2012	
juillet	2 527	5 505	2 152	22	305	150	18	26	2	2 548	5 809	2 301	-60%	502	338	217	-36%
août	7 217	5 989	2 998	111	332	150	31	41	9	7 328	6 321	3 148	-50%	620	454	373	-18%
septembre	8 196	6 013	3 293	362	330	198	47	59	26	8 558	6 343	3 490	-45%	638	432	389	-10%
octobre	7 982	5 633	3 040	431	329	198	33	58	13	8 413	5 963	3 237	-46%	588	392	362	-8%
novembre	7 613	5 240	2 711	464	444	198	36	96	10	8 077	5 684	2 909	-49%	543	384	335	-13%
décembre	7 379	4 920	2 492	499	424	197	36	96	40	7 878	5 344	2 689	-50%	485	357	309	-14%
janvier	7 175	4 516	2 205	433	422	107	36	96	35	7 608	4 938	2 312	-53%	428	335	284	-15%
février	6 893	3 976	1 866	432	336	80	70	92	29	7 324	4 312	1 946	-55%	394	307	254	-17%
mars	6 503	3 576	1 515	400	279	56	33	35	26	6 903	3 855	1 571	-59%	342	247	221	-10%
avril	6 309	2 999	1 159	399	224	53	29	5	25	6 708	3 222	1 212	-62%	285	205	177	-14%
mai	6 033	2 748	863	367	224	53	29	5	27	6 400	2 972	916	-69%	214	123	119	-4%
juin	4 233	2 409		305	153		21	2		4 538	2 562			125	71		

Stocks semences : récolte 2011

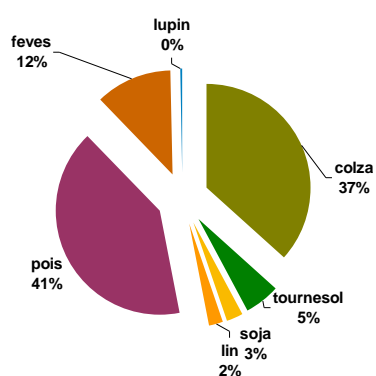

Stocks semences : récolte 2012

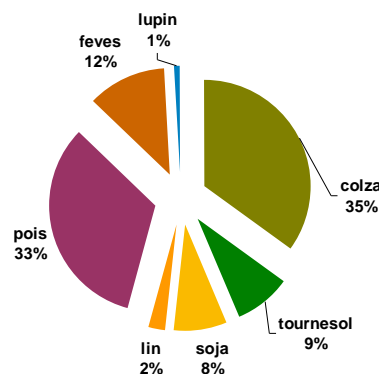

Stocks de dépôt nationaux

situation provisoire au 1er juin récolte 2005 à 2012

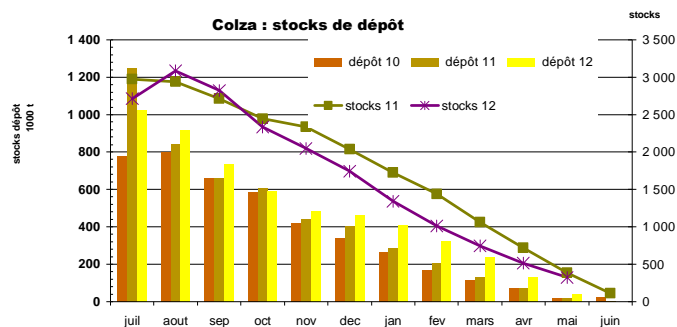

mois	colza				tournesol				soja				lin oléagineux				cumul oléagineux			
	2010	2011	2012	%	2010	2011	2012	%	2010	2011	2012	%	2010	2011	2012	%	2010	2011	2012	%
juillet	777 342	1 248 674	1 024 986	-18%	2 136	13 916	2 899	-79%	331	1 532	1 181	-23%	703	2 143	874	-59%	780 512	1 266 266	1 029 941	-19%
août	799 439	841 073	917 989	9%	8 789	75 146	11 623	-85%	316	1 016	527	-48%	994	1 763	1 574	-11%	809 539	918 998	931 712	1%
septembre	658 310	659 204	731 398	11%	286 335	342 261	190 660	-44%	4 511	4 397	1 476	-66%	755	1 417	807	-43%	949 912	1 007 279	924 342	-8%
octobre	586 363	606 935	590 875	-3%	292 787	307 934	215 960	-30%	12 439	7 939	5 899	-26%	265	1 172	467	-60%	891 853	923 980	813 200	-12%
novembre	415 975	437 944	486 133	11%	202 931	242 842	185 280	-24%	10 941	7 276	4 448	-39%	254	890	344	-61%	630 099	688 951	676 205	-2%
décembre	338 199	404 428	462 547	14%	149 518	210 424	167 298	-20%	8 818	6 488	3 861	-40%	320	722	302	-58%	496 855	622 062	634 008	2%
janvier	262 809	288 879	408 434	41%	107 283	154 308	140 873	-9%	6 301	5 014	2 643	-47%	197	469	252	-46%	376 590	448 669	552 203	23%
février	166 271	202 079	325 573	61%	76 899	105 274	116 339	11%	4 357	4 139	2 037	-51%	120	301	225	-25%	247 647	311 793	444 174	42%
mars	111 814	131 004	237 516	81%	61 499	55 253	85 635	55%	3 542	3 120	1 659	-47%	84	214	154	-28%	176 939	189 590	324 964	71%
avril	70 128	69 697	131 711	89%	44 695	30 107	56 668	88%	2 826	2 295	1 475	-36%	69	78	109	40%	117 718	102 177	189 963	86%
mai	17 937	18 676	39 515	112%	24 944	9 074	26 161	188%	1 933	1 693	1 478	-13%	48	17	17		44 814	29 491	67 171	128%
juin	21 888	4 013			14 349	2 894			1 723	1 531			8				37 959	8 447		

mois	pois				féverole				lupin doux				cumul protéagineux			
	2010	2011	2012	%	2010	2011	2012	%	2010	2011	2012	%	2010	2011	2012	%
juillet	140 587	116 699	52 901	-55%	3 569	1 606	334	-79%	27				144 155	118 332	53 235	-55%
août	132 255	99 311	71 022	-28%	35 116	29 203	11 733	-60%	92	26			167 464	128 540	82 755	-36%
septembre	94 748	71 988	48 723	-32%	45 255	29 170	26 111	-10%	182	20	14		140 185	101 178	74 848	-26%
octobre	76 749	63 875	38 562	-40%	38 628	26 831	15 875	-41%	88	18	14		115 465	90 724	54 451	-40%
novembre	56 559	54 652	29 010	-47%	31 115	23 982	11 563	-52%	90	16	6		87 764	78 650	40 580	-48%
décembre	47 897	49 537	26 603	-46%	26 648	21 886	9 626	-56%	113	16	6		74 659	71 439	36 235	-49%
janvier	38 096	38 553	21 309	-45%	22 864	16 792	8 234	-51%	57	16	5		61 018	55 361	29 547	-47%
février	31 171	30 306	17 901	-41%	18 629	12 637	6 035	-52%	50				49 850	42 943	23 936	-44%
mars	21 369	19 392	14 514	-25%	12 375	7 089	3 551	-50%	45				33 789	26 481	18 065	-32%
avril	11 438	10 137	7 638	-25%	7 496	3 772	1 987	-47%	42				18 976	13 909	9 624	-31%
mai	4 766	3 094	2 505	-19%	1 494	1 330	608	-54%	39				6 299	4 424	3 113	-30%
juin	2 932	755			230	169			31	23			3 193	947		

unité : tonne

Tournesol : stocks de dépôt

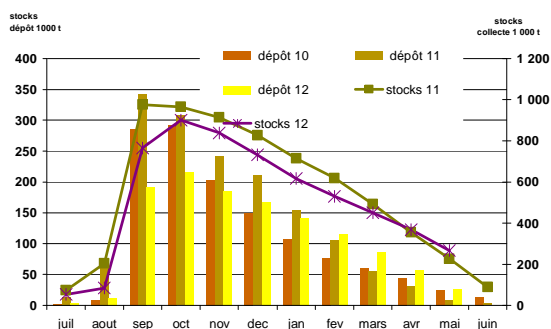

Pois : stocks de dépôt

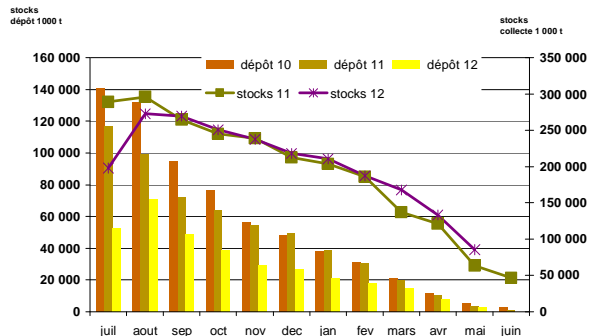

Commercialisation nationale des oléagineux

situation provisoire au 1er juin récolte 2005 à 2012

mois	colza									tournesol												
	collecte			semence			dont bio			total	%	collecte			semence			dont bio			total	%
	2011	2012	2011	2012	2011	2012	2011	2012	2011			2012	2011	2012	2011	2012	2011	2012	2011	2012		
juillet	793 190	843 031	3 813	5 925	175	194	797 002	848 955	7%	73 183	53 927	2	1	420	1 585	73 186	53 927	-26%				
août	620 276	753 270	3 614	2 261	107	282	623 890	755 531	21%	104 430	46 618	1 017	446	875	1 031	105 447	47 063	-55%				
septembre	519 900	602 812	616	2 758	118	173	520 516	605 570	16%	352 944	398 492	258	445	1 718	2 773	353 202	398 937	13%				
octobre	473 007	867 582	308	2 214	53	112	473 315	869 797	84%	209 571	239 005	2 120	1 217	2 386	3 131	211 691	240 222	13%				
novembre	500 612	576 039	795	243	81	51	501 408	576 281	15%	169 307	161 741	708	1 237	1 613	2 000	170 015	162 978	-4%				
décembre	495 730	478 251	1 848	3 077	66	56	497 577	481 328	-3%	147 825	146 791	1 737	2 355	794	2 921	149 562	149 146	0%				
janvier	637 441	603 541	1 351	11	38	109	638 792	603 552	-6%	230 912	187 706	1 642	1 198	1 376	1 856	232 554	188 904	-19%				
février	526 809	544 393	177	27	38	171	526 986	544 420	3%	180 215	138 389	2 966	4 538	1 268	1 651	183 180	142 926	-22%				
mars	609 200	493 585	42	83	55	55	609 242	493 668	-19%	226 429	137 463	471	839	1 531	1 506	226 899	138 301	-39%				
avril	537 837	523 033	252	223	4	33	538 089	523 256		199 435	155 709	80	211	1 578	1 275	199 515	155 919	-22%				
mai	517 812	389 985	416	96	79	110	518 228	390 081		181 338	157 206	238	19	1 510	1 096	181 575	157 225	-13%				
juin	351 437		4 493		60		355 930			179 610		1 609		2 616		181 220						
dont unions	1 169 491	1 275 384	82	662	53	496	1 169 573	1 276 046	9%	419 725	402 262		526	854	4 255	419 725	402 788	-4%				
dont commercialisations	4 986 052	5 544 198	11 446	15 035	615	619	4 997 499	5 559 233	11%	1 603 084	1 265 936	10 109	10 913	11 527	14 772	1 613 193	1 276 848	-21%				
sous total	6 231 814	6 675 521	13 232	16 917	811	1 346	6 245 045	6 692 438	7%	2 075 588	1 823 044	11 236	12 504	15 069	20 825	2 086 824	1 835 549	-12%				
total 3006	6 583 250	6 675 521	17 725	16 917	872	1 346	6 600 975	6 692 438		2 255 198	1 823 044	12 846	12 504	17 685	20 825	2 268 044	1 835 549					

mois	soja									lin oléagineux												
	collecte			semence			dont bio			total	%	collecte			semence			dont bio			total	%
	2011	2012	2011	2012	2011	2012	2011	2012	2011			2012	2011	2012	2011	2012	2011	2012				
juillet	10 259	6 344	291	243	1 053	785	10 550	6 587	-38%	3 783	1 588	47	21	1	19	3 810	1 609	-58%				
août	9 652	5 300	443	76	830	1 049	10 094	5 376	-47%	3 972	2 926	26	6	5	92	3 998	2 932	-27%				
septembre	12 933	9 144	91	60	1 210	928	13 024	9 203	-29%	3 405	1 486	222	84	14	25	3 627	1 570	-57%				
octobre	19 300	30 375		29	3 435	2 411	19 300	30 404	58%	2 350	1 959	9	6	22	2	2 359	1 965	-17%				
novembre	12 873	17 935	544	0	4 116	4 146	13 418	17 935	34%	1 792	1 375	4	0	1	39	1 796	1 375	-23%				
décembre	9 636	10 208	21	461	754	1 997	9 657	10 670	10%	1 714	995	0	2	21	83	1 714	997	-42%				
janvier	10 245	10 283	233	280	1 261	1 197	10 478	10 564	1%	951	1 341	17	72	1	57	968	1 413	46%				
février	11 046	8 799	287	385	1 794	1 611	11 334	9 184	-19%	817	1 745	72	117	1	96	889	1 861	109%				
mars	20 126	8 770	1 595	1 118	2 413	2 466	21 721	9 888	-54%	1 409	2 129	275	469	69	2	1 684	2 599	54%				
avril	16 959	9 514	552	589	2 474	1 391	17 511	10 103	-42%	1 146	1 629	55	26	23	21	1 201	1 654	38%				
mai	16 622	5 935	268	420	1 698	1 027	16 890	6 355	-62%	1 608	1 605	30	417	11	41	1 638	2 022	23%				
juin	47 379		1 858		1 926		49 237			2 146		3		22		2 150						
dont unions	36 774	39 939			3 504	6 339	36 774	39 939	9%	2 621	2 343	17			62	2 637	2 343	-11%				
dont commercialisations	106 138	78 311	2 835	2 702	16 258	12 237	108 973	81 013	-26%	17 877	13 607	656	786	144	285	18 533	14 393	-22%				
sous total	149 650	122 606	4 326	3 663	21 037	19 008	153 975	126 269	-18%	22 928	18 778	757	1 218	171	476	23 685	19 996	-16%				
total 3006	197 029	122 606	6 183	3 663	22 962	19 008	203 212	126 269		25 075	18 778	760	1 218	192	476	25 835	19 996					

unité : tonne
total (1) = collecte + semence

Colza : commercialisation

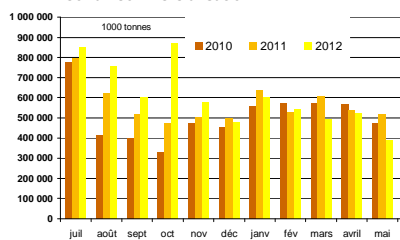

Soja : commercialisation cumulée

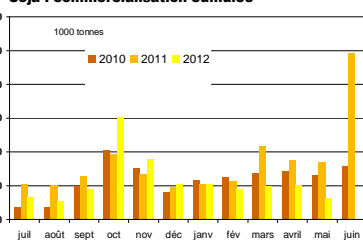

Tournesol : commercialisation cumulée

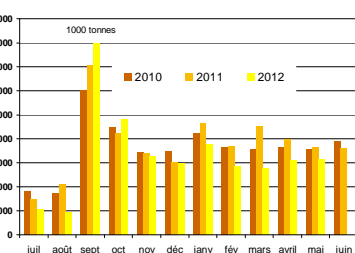

Colza bio : commercialisation cumulée

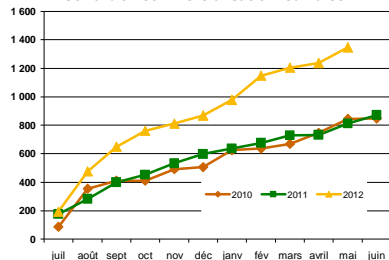

Soja bio : commercialisation cumulée

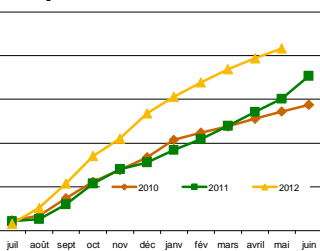

Tournesol bio : commercialisation cumulée

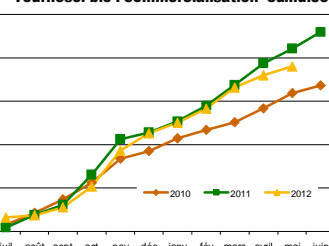

Commercialisation nationale des protéagineux

situation provisoire au 1er juin récolte 2005 à 2012

mois	pois									féverole														
	collecte			semence			dont bio			total			collecte			semence			dont bio			total		
	2011	2012	%	2011	2012	%	2011	2012	%	2011	2012	%	2011	2012	%	2011	2012	%	2011	2012	%	2011	2012	%
juillet	67 799	40 621	-42%	3 689	994	-73%	691	914	71 487	41 615	-42%	8 303	9 521	114%	802	273	-66%	776	1 125	145%	9 105	9 794	8%	
août	77 050	52 493	-32%	1 108	1 259	126%	560	770	78 157	53 753	-31%	13 043	14 750	113%	26	166	635%	1 125	1 590	141%	13 069	14 917	14%	
septembre	75 349	52 245	-30%	1 129	858	-26%	551	718	76 478	53 103	-30%	37 292	68 042	182%	89	74	-17%	913	1 009	110%	37 381	68 116	82%	
octobre	39 628	43 114	109%	1 399	903	-65%	345	548	41 028	44 017	7%	36 350	34 095	-6%	333	177	-47%	774	1 011	131%	36 683	34 272	-7%	
novembre	31 220	37 429	120%	1 216	1 244	102%	639	746	32 436	38 673	19%	11 307	30 819	272%	824	934	113%	438	1 024	234%	12 131	31 753	162%	
décembre	48 224	35 038	-27%	2 508	899	-64%	396	562	50 731	35 937	-29%	8 615	16 595	193%	283	631	223%	660	783	119%	8 898	17 226	94%	
janvier	35 426	31 124	-11%	2 742	4 418	61%	544	371	38 168	35 541	-7%	26 884	28 161	105%	1 289	1 148	-11%	572	575	101%	28 172	29 309	4%	
février	33 883	34 414	102%	3 001	3 609	120%	326	526	36 884	38 023	3%	19 331	15 698	-24%	828	1 466	77%	286	551	193%	20 159	17 164	-15%	
mars	81 412	38 329	-53%	3 187	3 514	110%	387	611	84 598	41 843	-51%	20 912	22 231	106%	885	1 616	181%	499	731	147%	21 798	23 847	9%	
avril	43 124	52 652	122%	1 599	2 421	152%	309	685	44 723	58 072	23%	38 547	15 305	-60%	237	832	347%	395	38 784	16 137	-58%			
mai	82 585	64 972	-21%	2 466	3 494	42%	297	375	85 052	68 466	-20%	29 990	14 834	-50%	271	1 538	567%	815	611	-24%	30 262	16 372	-46%	
juin	39 763	3 225	-92%	3 225	527	-16%	527	42 988	42 988	100%	44 364	731	-1%	596	45 084	100%	45 084	45 084	100%	45 084	45 084	100%		
dont unions	121 420	92 278	-24%	727	225	-18%	1 527	121 420	93 005	-23%	13 338	15 904	119%	191	653	342%	1 973	13 338	677%	16 096	16 096	100%		
dont commercialisations	476 905	398 422	-17%	16 653	15 681	-6%	3 290	3 225	493 558	414 113	-16%	228 626	220 579	-4%	3 901	5 538	41%	5 008	4 640	-9%	232 527	226 117	-3%	
sous total	615 698	482 430	-21%	24 044	23 612	-2%	5 045	6 827	639 742	506 042	-21%	250 574	270 052	108%	5 868	8 854	51%	7 305	9 404	28%	256 442	278 906	9%	
total 30/06	655 461	482 430	-26%	27 269	23 612	-13%	5 572	6 827	682 730	506 042	-26%	294 938	270 052	-8%	6 598	8 854	134%	7 901	9 404	119%	301 536	278 906	-8%	

lupin

mois	collecte									semence									dont bio									total									total protéagineux								
	2011			2012			%			2011			2012			%			2011			2012			%			2011			2012			%											
	2011	2012	%	2011	2012	%	2011	2012	%	2011	2012	%	2011	2012	%	2011	2012	%	2011	2012	%	2011	2012	%	2011	2012	%	2011	2012	%															
juillet	351	455	130%	3	3	100%	3	3	100%	351	458	130%	80 943	51 866	-36%																														
août	596	608	102%	8	7	-13%	8	7	-13%	596	608	102%	91 822	69 277	-25%																														
septembre	479	2 936	613%	14	14	100%	14	14	100%	479	2 950	616%	114 390	124 169	9%																														
octobre	505	908	182%	1	1	100%	1	1	100%	505	908	182%	78 217	79 197	1%																														
novembre	547	1 584	289%	0	0	0%	0	0	0%	547	1 584	289%	45 114	72 010	60%																														
décembre	659	548	-17%	20	1	-5%	20	1	-5%	659	548	-19%	60 308	53 711	-11%																														
janvier	626	1 553	248%	53	133	251%	53	133	251%	626	1 685	148%	67 019	66 535	-1%																														
février	798	392	-50%	31	30	-3%	31	30	-3%	798	421	-47%	57 872	55 608	-4%																														
mars	568	1 217	214%	55	35	-36%	55	35	-36%	568	1 252	101%	107 019	66 942	-37%																														
avril	805	655	-18%	56	1	-2%	56	1	-2%	805	656	-18%	84 367	71 865	-15%																														
mai	543	1 268	233%	0	0	0%	0	0	0%	543	1 269	133%	115 857	86 107	-26%																														
juin	662	731	110%	68	3	-4%	68	3	-4%	662	731	110%	88 812	111 241	25%																														
dont unions	3 570	2 140	-42%	188	20	-11%	188	20	-11%	3 570	2 140	-40%	138 328	111 241	-20%																														
dont commercialisations	2 544	3 608	142%	212	188	89%	212	188	89%	2 544	3 795	38%	728 842	644 025	-12%																														
sous total	6 477	12 121	86%	267	217	-19%	267	217	-19%	6 477	12 339	83%	902 928	797 286	-12%																														
total 30/06	7 139	12 121	70%	336	217	-35%	336	217	-35%	7 139	12 339	73%	991 740	797 286	-20%																														

total (1) = collecte + semence

Pois : commercialisation cumulée

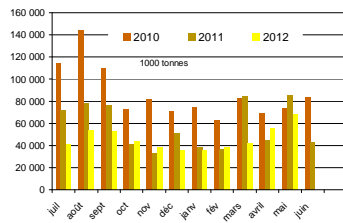

Lupin : commercialisation cumulée

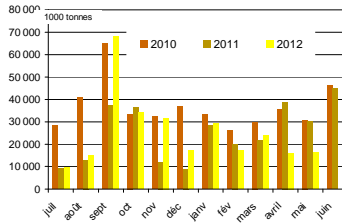

Féverole : commercialisation cumulée

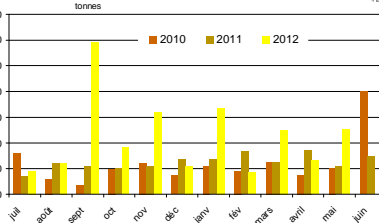

Pois bio : commercialisation cumulée

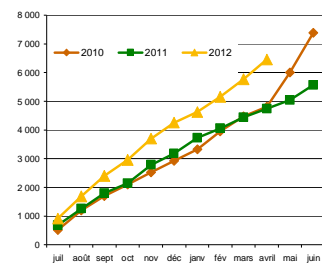

Lupin bio : commercialisation cumulée

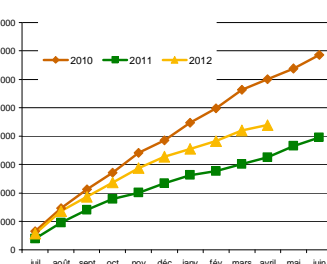

Féverole bio : commercialisation cumulée

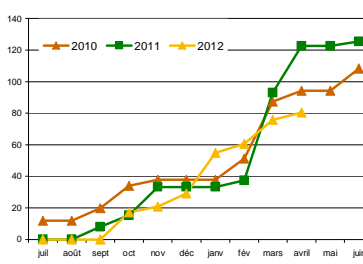

Source : FranceAgriMer

CONJONCTURE de FranceAgriMer 2013 / Marché des oléoprotéagineux / 10

Collectes, sorties et stocks régionaux au 31 mai 2013

Marché des oléo-protéagineux
Juin 2013

Evolution régionale des incorporations et des stocks des fabricants d'aliments du bétail au 1er juin

Oléoprotéagineux et tourteaux

	cumul des incorporations							stocks						
	2007/08	2008/09	2009/10	2010/11	2011/12	2012/13	%	2007/08	2008/09	2009/10	2010/11	2011/12	2012/13	%
Ile-de-France		49	143	122	9		-100%	29	30	30	71	7	59	
Champagne-Ardenne	4 268	4 730	2 462	3 737	1 512	2 459	63%	236	54	67	102	53	33	-38%
Picardie	1 428	483	21	34 667	40 997	35 499	-13%	72	9	8	1 223	829	965	16%
Haute-Normandie	767	577	902	9 496	20 415	64 493	216%	98	57	62	294	176	744	323%
Centre	8 419	5 059	8 573	61 762	86 038	54 232	-37%	305	149	194	1 589	1 430	1 441	1%
Basse-Normandie	2 454	2 889	4 168	101 007	110 812	116 800	5%	77	201	115	1 827	1 805	2 256	25%
Bourgogne	5 174	2 532	4 179	81 456	167 727	169 952	1%	646	44	74	2 514	3 155	2 109	-33%
Nord-Pas-de-Calais	6 582	3 446	2 368	57 120	134 701	145 375	8%	139	66	84	2 944	3 713	3 034	-18%
Lorraine	949	402	494	9 961	657	294	-55%	7	61	49	129	459	466	1%
Alsace	145			21 390	33 339	36 916	11%			1	990	1 066	1 216	14%
Franche-Comte	3		25	10 565	28 379	24 133	-15%			14	242	445	402	-10%
Pays-de-la-Loire	61 117	52 390	72 536	909 493	957 300	924 129	-3%	2 771	2 379	1 638	19 231	19 375	19 333	0%
Bretagne	112 450	120 307	193 325	1 488 732	2 063 990	2 024 306	-2%	5 434	3 955	5 261	53 904	40 159	44 287	10%
Poitou-Charentes	15 347	13 011	19 358	393 725	386 266	377 710	-2%	1 344	1 104	736	5 797	6 939	5 595	-19%
Aquitaine	12 321	7 871	3 753	134 019	213 769	195 354	-9%	417	127	80	3 677	4 341	3 388	-22%
Midi-Pyrénées	9 061	4 570	2 095	62 465	67 169	89 305	33%	334	500	896	1 171	1 845	2 158	17%
Limousin				24 349	35 443	34 415	-3%				653	928	629	-32%
Rhône-Alpes	15 852	12 600	18 169	125 277	207 326	193 428	-7%	645	647	1 050	4 888	5 140	5 007	-3%
Auvergne	7 621	4 398	3 260	68 536	100 875	135 353	34%	155	206	165	2 814	3 263	3 942	21%
Languedoc-Roussillon	4 898	2 812	2 641	7 095	8 354	5 372	-36%	256	170	119	189	181	202	12%
Provence-Alpes-Côte d'Azur	366	424	1 022	11 233	13 381	10 288	-23%	92	53	92	564	595	299	-50%
Corses	55		12	157	347	332	-4%							
total FRANCE	269 275	238 549	339 505	3 616 365	4 678 806	4 640 145	-1%	13 056	9 811	10 733	104 812	95 902	97 563	2%

unité : tonne
2011/12 et 2012/13 y compris totaux tourteaux

Graines mises en œuvre par production

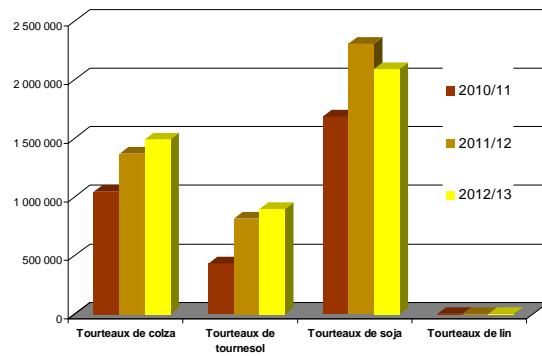
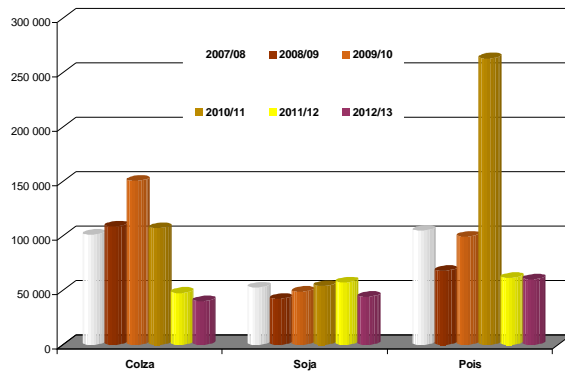

Evolution des FAB fin mai en graines de colza

Evolutions des fabricants d'aliments du bétail au 1er juin

	Incorporations en colza											campagnes			
	juil.	août	sept	oct	nov	déc	janv	févr	mars	avr	mai	juin	2011/12	2012/13	%
Centre	10	2											129	12	-91%
Basse-Normandie															
Bourgogne	20		22	21	19	19	19	15	20	15			187	170	-9%
Nord-Pas-de-Calais				1	2	2	6	1	1		2		37	15	-59%
Lorraine															
Franche-Comté															
Pays-de-la-Loire	575	653	880	1 110	698	589	579	430	377	303	308		9 160	6 502	-29%
Bretagne	1 139	4 142	3 294	2 744	2 058	2 756	3 053	1 231	1 096	1 179	1 139		30 481	23 832	-22%
Poitou-Charentes	612	628	640	699	648	681	768	641	722	706	681		6 368	7 426	17%
Aquitaine	11	36	11	27	24	36	47	36	41	36	16		238	322	35%
Midi-Pyrénées		2		2	3		2				4			13	
Limousin		60	153				6						88	220	150%
Rhône-Alpes	86	146	122	264	81	89	129	92	122	123	82		867	1 336	54%
Auvergne	21	21	17	33	20	17	28	15	7	14			101	194	93%
Languedoc-Roussillon															
Provence-Alpes-Côte d'Azur													24		
France	2 474	5 691	5 139	4 901	3 553	4 190	4 637	2 461	2 387	2 380	2 229		47 679	40 040	-16%

unité : tonne

	Stocks en colza											campagnes			
	juil.	août	sept	oct	nov	déc	janv	févr	mars	avr	mai	juin	2011/12	2012/13	%
Centre	2												2		-100%
Basse-Normandie															
Bourgogne	26	2	38	15	25	7	21	34	13				34		-100%
Nord-Pas-de-Calais							4	3	2	2					
Lorraine															
Franche-Comté															
Pays-de-la-Loire	266	412	631	439	357	411	395	440	329	413	375		421	375	-11%
Bretagne	8 299	7 643	7 678	6 492	5 687	4 264	2 721	2 467	2 188	1 783	1 672		1 542	1 672	8%
Poitou-Charentes	404	391	368	400	377	328	405	330	355	383	406		366	406	11%
Aquitaine	13	16	8	19	19	20	7	15	14	15	16		3	16	501%
Midi-Pyrénées															
Limousin															
Rhône-Alpes	41	49	67	22	47	62	48	66	40	40	37		47	37	-22%
Auvergne	14	23	6	30	9	24	25	40	33	19	11		4	11	163%
Languedoc-Roussillon															
PACA															
France	9 066	8 535	8 796	7 417	6 521	5 115	3 626	3 395	2 974	2 655	2 517		2 420	2 517	4%

Incorporations en colza

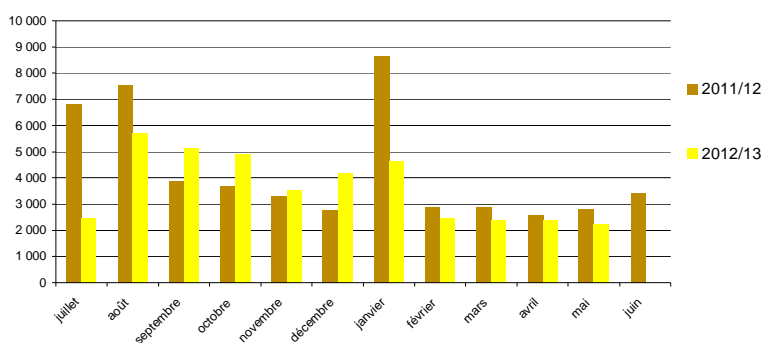

Evolution des FAB fin mai en graines de tournesol

Evolutions des fabricants d'aliments du bétail au 1er juin

	Incorporations en tournesol												campagnes		
	juil.	août	sept	oct	nov	déc	janv	févr	mars	avr	mai	juin	2011/12	2012/13	%
Centre	55	44	44	55	43	49	62	37	18	22	3		509	432	-15%
Basse-Normandie															
Bourgogne									1					1	
Lorraine															
Alsace													1		-100%
Franche-Comté															
Pays-de-la-Loire	225	264	174	218	225	271	255	328	320	353	403		4 121	3 036	-26%
Bretagne	146	99	62	76	112	159	91	86	97	75	77		4 080	1 079	-74%
Poitou-Charentes	110	107	168	90	72	114	116	77	66	49	59		2 250	1 029	-54%
Midi-Pyrénées													14		-100%
Limousin			7		7								100	15	-85%
Rhône-Alpes	21	23	18	20	52	22	25	24	23	19	30		227	277	22%
Auvergne						0			144				218	144	-34%
Provence-Alpes-Côte d'			11	12,4	10,8	20,7	29,8	22,6	24	0,2	0,3		54,9	131,8	140%
France	557	537	484	472	521	637	579	574	693	519	572		11 575	6 145	-47%

	Incorporations en tournesol												campagnes		
	juil.	août	sept	oct	nov	déc	janv	févr	mars	avr	mai	juin	2011/12	2012/13	%
Centre	6	32	35	32	16	39	29	41	23	9	5		28	5	-81%
Basse-Normandie															
Bourgogne									1	1	1			1	
Lorraine															
Alsace															
Franche-Comté															
Pays-de-la-Loire	297	237	158	179	121	90	67	70	91	105	188		251	188	-25%
Bretagne	304	231	155	139	23	38	52	49	51	43	14		344	14	-96%
Poitou-Charentes	58	70	82	36	34	49	51	34	38	60	61		91	61	-33%
Rhône-Alpes	2	1	1	1	1	1	14	14	14	19	5		3	5	59%
Auvergne							326	326	182	13	13			13	
Languedoc-Roussillon				4	4	4	3	3	3	5	5	5		5	
Provence-Alpes-Côte d'													1	5	566%
France	666	572	435	390	199	220	542	536	405	254	292		718	292	-59%

Incorporations en tournesol

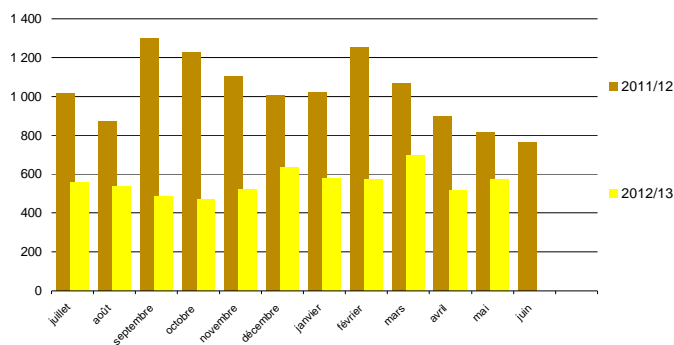

Evolution des FAB fin mai en graines de soja

Soja Evolution régionale de la collecte et des stocks de collecte situation provisoire au 1er juin récolte 2005 à 2012

Régions	juil	août	sept	oct	nov	déc	janv	févr	mars	avr	mai	juin	Semences 2011	Semences 2012	Total 2011	Total 2012	% 11/12	
Ile-de-France	19																23	
Champagne-Ardenne				177	68				7			4				72	252	249%
Picardie							23									28	23	-18%
Haute-Normandie				86	47	123	83	1	12					25		386	352	-9%
Centre																		
Basse-Normandie																		
Bourgogne	185	5	3 131	8 997	958	425	466	139	115	200	1		340	278	17 253	14 900	-14%	
Nord-Pas-de-Calais																		
Lorraine	1	36			50											86	86	0%
Alsace	1		3 999	948	62	18	92	20	4							5 637	5 143	-9%
Franche-Comté	2	2 940	7 386	1 075	251	100	40	16	9	79					10 874	11 898	9%	
Pays-de-la-Loire					2											171	2	-99%
Bretagne			19													191	19	-90%
Poitou-Charentes			4	117		38										395	159	-60%
Aquitaine	212	120	852	4 648	1 716	270	621	159	165	136	125		795	331	13 883	9 354	-33%	
Midi-Pyrénées	372	735	2 581	14 508	4 347	1 486	1 276	1 319	782	639	844		295	1 097	38 563	29 987	-22%	
Limousin				6												6	6	0%
Rhône-Alpes	10	3 992	5 981	243	54	194	59			99	3		2 543	1 488	16 179	12 124	-25%	
Auvergne			200	83	12	36										364	330	-9%
Languedoc-Roussillon			33	218	32											937	461	-51%
Provence-Alpes-Côte d'Azur				448	267	20										659	734	11%
autres (*)																		
Total	790	908	17 655	43 563	9 953	2 681	2 774	1 755	1 082	1 087	1 052		4 737	3 372	105 678	85 951	-19%	

(*) départements non précisés

Régions	juil	août	sept	oct	nov	déc	janv	févr	mars	avr	mai	juin	Semences 2011	Semences 2012	Stock 2011	Stock 2012	% 11/12	
Ile-de-France	18	7	6	27	22	4	9	4	13									
Champagne-Ardenne	18	18	95	1 617	1 628	1 122	499	275	149	102	101				168	101	-40%	
Picardie																		
Haute-Normandie																		
Centre	224	224	21	23	539	592	564	577	531	513	331				62	331	436%	
Basse-Normandie																		
Bourgogne	783	716	2 935	7 807	6 864	5 952	5 180	4 447	2 993	2 354	1 954		38	12	2 080	1 966	-5%	
Nord-Pas-de-Calais																		
Lorraine																		
Alsace	2 990	2 988	6 998	8 010	7 810	7 142	6 614	6 221	5 629	4 894	4 636				4 661	4 636	-1%	
Franche-Comté	131	110	2 376	4 727	4 953	4 712	4 544	4 035	3 754	3 124	2 663				2 979	2 663	-11%	
Pays-de-la-Loire	62	40	7	67	103	50	39	15	28	16	31			0	31	31	0%	
Bretagne	12	7	26	20	10	32	28	22	22	16	7				31	7	-79%	
Poitou-Charentes	67	67	60	182	157	146	45	41	41	41	41				145	41	-72%	
Aquitaine	3 663	2 443	1 574	5 342	4 321	3 928	3 086	2 397	2 018	1 574	1 248		857	288	6 165	1 536	-75%	
Midi-Pyrénées	6 364	4 816	5 815	17 146	16 731	16 495	15 190	13 211	11 469	9 232	8 054		327	183	11 186	8 237	-26%	
Limousin																		
Rhône-Alpes	1 767	882	4 084	8 377	6 635	6 190	5 597	5 198	3 574	3 388	2 891		868	12	5 704	2 903	-49%	
Auvergne	380	321	286	513	568	569	535	463	328	416	376				259	376	45%	
Languedoc-Roussillon	15	27	184	1 187	3 139	984	899	814	856	789	683		15	338	262	1 020	290%	
Provence-Alpes-Côte d'Azur	1	15	1	450	690	578	436	408	299	224	164				26	164	520%	
autres (*)																		
Total	16 483	12 687	24 441	55 500	54 179	48 474	43 271	38 134	31 677	26 668	23 178		2 104	832	33 729	24 010	-29%	

cumul(1) = collecte + semences

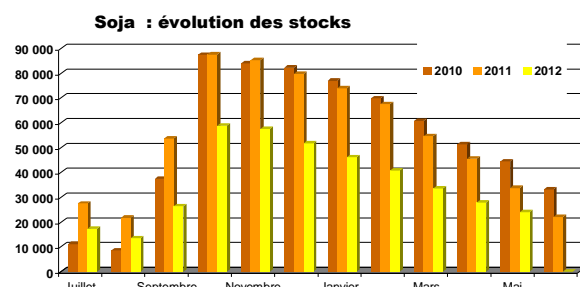
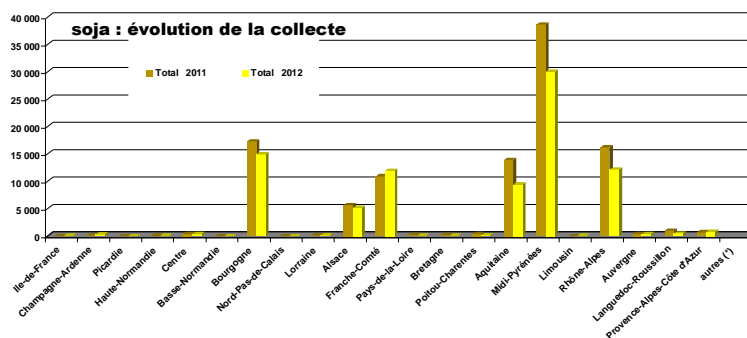

Source : FranceAgriMer

CONJONCTURE de FranceAgriMer 2013 / **Marché des oléoprotéagineux** /13

Evolution des FAB fin mai en pois

Evolutions des fabricants d'aliments du bétail au 1er juin

	Incorporations en pois											campagnes			
	juil.	août	sept	oct	nov	déc	janv	févr	mars	avr	mai	juin	2011/12	2012/13	%
Ile-de-France													9		-100%
Champagne-Ardenne	59												352	59	-83%
Picardie	0	0	0	0	0	4	0						44	6	-87%
Haute-Normandie	20	57	31	18	22	35	52	41	51	44			412	372	-10%
Centre	35	67			27	111	159	115	54	22	1		167	590	253%
Basse-Normandie	440	403	370	425	245	155	161	142	135	163	176		2 137	2 816	32%
Bourgogne	21	1	2	1	1	83	112	25	5	0			1 874	251	-87%
Nord-Pas-de-Calais	1	14	14	32	6								227	67	-70%
Lorraine	19	20	20	27									137	86	-37%
Alsace															
Franche-Comté	11		9	50	3		45	17	19	23	16		87	193	122%
Pays-de-la-Loire	849	1 635	1 368	1 425	1 312	1 109	984	597	557	664	794		8 483	11 291	33%
Bretagne	1 316	2 776	5 381	3 795	1 941	2 416	1 725	1 851	1 991	2 954	3 346		28 434	29 491	4%
Poitou-Charentes	234	587	611	441	287	192	196	133	132	311	210		4 441	3 333	-25%
Aquitaine		117								6	29		266	152	-43%
Midi-Pyrénées	370	104	48	74	80	216	271	99	55	285	15		4 414	1 616	-63%
Limousin	9	8	1	1	1	1	1	1	1	1			124	25	-80%
Rhône-Alpes	442	594	454	562	443	444	231	183	253	253	235		3 758	4 093	9%
Auvergne	238	425	507	456	349	839	160	154	257	110	169		3 760	3 662	-3%
Languedoc-Roussillon	196	250	228	212	152	92	75	54	68	78	105		1 755	1 511	-14%
Provence-Alpes-Côte d'Az	13	22	17	23	16	17	21	13	10	11	23		255	185	-28%
Corse	29	28	28	23	26	24	37	28	38	34	37		347	332	-4%
France	4 300	7 107	9 088	7 564	4 911	5 735	4 230	3 452	3 627	4 961	5 157		61 484	60 131	-2%

unité : tonne

	Stocks en pois											campagnes			
	juil.	août	sept	oct	nov	déc	janv	févr	mars	avr	mai	juin	2011/12	2012/13	%
Ile-de-France	7	7	7										7		-100%
Champagne-Ardenne															
Picardie	1	1	1	1	4	6	6	6	6	6	5		5	5	-3%
Haute-Normandie	30	65	95	77	55	20	24	73	23	41	37			37	
Centre	22			27		39	35	10	22		56		28	56	98%
Basse-Normandie	165	173	250	120	243	206	132	49	121	169	150		57	150	161%
Bourgogne	11	10	8	7	5	19	25	4	9	9	9		66	9	-87%
Nord-Pas-de-Calais	2	6	1	1	1	1	0	0	0	0	0		2	0	-91%
Lorraine	14	22	19	14	14	14	14		14	14	14		18	14	-21%
Alsace															
Franche-Comté			28	3	25	29	10	24	16	24	13			13	
Pays-de-la-Loire	642	658	1 057	1 111	1 022	853	1 038	836	784	728	778		580	778	34%
Bretagne	890	1 497	1 871	1 882	1 723	1 840	1 829	1 194	1 134	990	1 166		788	1 166	48%
Poitou-Charentes	468	325	339	427	330	323	352	312	245	64	57		449	57	-87%
Aquitaine										25	31			31	
Midi-Pyrénées	108	87	72	96	60	302	305	347	362	138	139		130	139	6%
Limousin	7	10	8	6	4	3	2	0	9	8			27		-100%
Rhône-Alpes	218	227	235	145	160	167	189	157	209	206	205		162	205	26%
Auvergne	127	159	139	200	175	140	90	132	117	65	69		129	69	-46%
Languedoc-Roussillon	62	34	69	50	91	100	61	62	51	39	66		73	66	-10%
Provence-Alpes-Côte d'Az	84	64	66	51	63	69	55	59	75	67	54		54	54	0%
France	2 857	3 343	4 264	4 216	3 976	4 130	4 167	3 267	3 198	2 592	2 848		2 576	2 848	11%

unité : tonne

Incorporations en pois

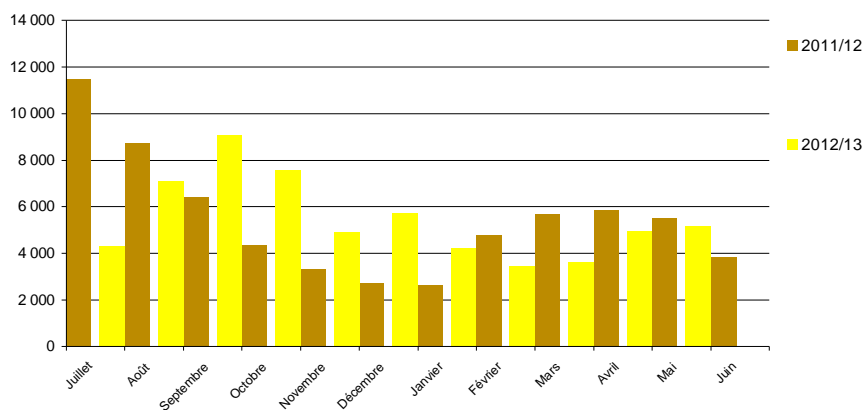

Evolution des FAB fin mai en féveroles

Evolutions des fabricants d'aliments du bétail au 1er juin

	Incorporations en féveroles											campagnes			
	juil.	août	sept	oct	nov	déc	janv	févr	mars	avr	mai	juin	2011/12	2012/13	%
Picardie	19		7	11	1	1	0	2	6	6	0		100	53	-47%
Haute-Normandie							1	1						2	
Centre	92	27	98	117	102	22			45	100	93		731	695	-5%
Basse-Normandie	2		1	2	2								37	8	-79%
Nord-Pas-de-Calais	7	8	8	32	24	41	10	9	53	24	9		395	224	-43%
Lorraine	0												103	0	-100%
Pays-de-la-Loire	119	157	150	184	157	150	152	148	159	166	152		1 607	1 693	5%
Bretagne	348	331	241	197	210	264	259	216	226	181	236		3 945	2 708	-31%
Poitou-Charentes															
Aquitaine	65	82	147	23	57	51	56	35	32	29			597	575	-4%
Midi-Pyrénées	2	3	3	3	4	5	3	3	4		3		76	32	-58%
Limousin															
Rhône-Alpes	54	96	210	285	249	241	274	130	136	141	38		2 144	1 856	-13%
Auvergne	105	98	39	111	112	185	150	103	95	52	84		1 090	1 133	4%
France	814	801	904	965	917	960	905	646	756	697	615		10 824	8 980	-17%

	Stocks en féveroles											campagnes			
	juil.	août	sept	oct	nov	déc	janv	févr	mars	avr	mai	juin	2011/12	2012/13	%
Picardie	18	18	28	18	16	15	15	14	8	2	6		12	6	-49%
Haute-Normandie															
Centre		3	24	24	22				12	77	53			53	
Basse-Normandie	29	29	8	6	4	4	4	4	4				19		
Nord-Pas-de-Calais	19	34	30	26	35	19	13	9	14	9	16		3	16	449%
Lorraine													2		-100%
Pays-de-la-Loire	130	50	87	71	58	94	61	90	58	71	77		104	77	-26%
Bretagne	131	147	106	127	113	119	138	103	72	80	54		132	54	-59%
Poitou-Charentes															
Aquitaine	32	108	21	28	31	3	5	35	3				21		-100%
Midi-Pyrénées															
Rhône-Alpes	148	138	77	76	108	51	4	10	34	24	8		204	8	-96%
Auvergne	66	23	47	53	55	48	81	50	15	12	15		67	15	-77%
France	573	551	429	428	442	354	322	314	219	275	229		565	229	-59%

Incorporations en féveroles

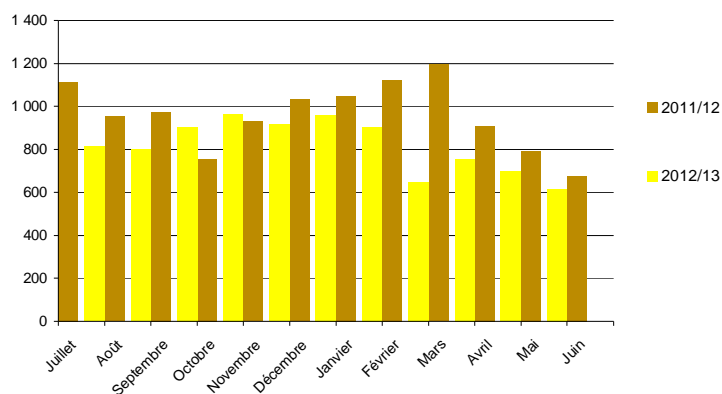

Evolution des FAB fin mai : tourteaux de colza

Evolutions des fabricants d'aliments du bétail au 1er juin

	Incorporations tourteaux colza											campagnes			
	juil.	août	sept	oct	nov	déc	janv	févr	mars	avr	mai	juin	2011/12	2012/13	%
Ile-de-France													14 873	13 312	-10%
Picardie	1 000	1 088	1 300	1 401	1 190	1 340	1 381	1 353	1 258	1 140	862		8 692	31 024	257%
Haute-Normandie	2 196	2 572	2 455	2 690	3 060	3 027	3 299	2 932	2 970	2 466	3 357		16 394	12 863	-22%
Centre	1 293	1 186	1 009	1 318	1 213	1 167	1 213	1 170	1 219	1 028	1 047		48 831	49 416	1%
Basse-Normandie	3 793	3 568	4 197	5 030	5 403	5 252	5 540	4 530	4 859	4 102	3 142		65 873	77 438	18%
Bourgogne	5 595	5 875	5 947	7 519	7 194	8 322	9 207	7 954	7 766	6 627	5 432		47 705	55 845	17%
Nord-Pas-de-Calais	3 391	3 939	5 108	7 333	6 078	5 512	5 827	5 073	5 549	4 535	3 500			3	
Lorraine	1	1	1	0									12 959	15 493	20%
Alsace	1 221	1 207	1 182	1 356	1 450	1 408	1 769	1 443	1 531	1 505	1 423		13 250	12 009	-9%
Franche-Comté	719	776	821	1 110	754	1 377	1 517	1 384	1 387	1 163	1 002		276 328	265 268	-4%
Pays-de-la-Loire	21 739	24 415	25 540	29 425	26 974	25 647	26 560	23 513	23 098	20 706	17 652		565 276	624 527	10%
Bretagne	42 724	55 997	59 449	64 213	62 704	62 524	66 184	59 671	58 478	51 090	41 492		96 963	100 856	4%
Poitou-Charentes	7 428	8 525	8 413	10 985	10 028	9 550	10 401	9 535	9 372	8 596	8 023		70 336	72 691	3%
Aquitaine	5 034	5 371	5 720	7 797	7 664	7 327	8 327	7 027	6 935	6 017	5 472		18 961	33 203	75%
Midi-Pyrénées	2 074	2 856	2 797	3 695	3 495	3 555	3 989	3 353	3 050	2 434	1 906		14 371	16 275	13%
Limousin	921	1 198	1 496	2 384	1 317	1 501	1 860	1 636	1 585	1 280	1 098		52 888	50 730	-4%
Rhône-Alpes	3 413	3 596	4 182	5 141	5 570	5 252	5 724	4 935	5 109	4 080	3 729		41 963	56 925	36%
Auvergne	3 564	4 262	4 236	5 462	6 373	6 141	6 885	5 702	5 810	4 751	3 739		1 716	1 221	-29%
Languedoc-Roussillon	149	124	87	161	150	109	116	73	73	101	77		1 962	1 401	-29%
Provence-Alpes-Côte d'Az	36	59	101	119	133	144	178	170	179	158	125				
France	106 290	126 613	134 040	157 138	150 750	149 155	159 977	141 453	140 229				1 369 341	1 490 500	-9%

unité : tonne

	Stocks en tourteaux colza											campagnes			
	juil.	août	sept	oct	nov	déc	janv	févr	mars	avr	mai	juin	2011/12	2012/13	%
Ile-de-France										41	31		31		
Picardie	158	266	210	206	328	312	620	445	417	329	279		346	279	-19%
Haute-Normandie	80	447	276	401	219	359	294	310	361	299	390		53	390	635%
Centre	372	305	324	338	323	370	422	369	357	325	269		447	269	-40%
Basse-Normandie	249	360	434	448	433	407	596	525	446	849	729		563	729	30%
Bourgogne	827	959	1 000	1 080	1 367	1 611	1 394	1 386	1 430	1 527	1 022		1 257	1 022	-19%
Nord-Pas-de-Calais	380	650	419	1 621	1 052	606	1 394	1 290	1 105	1 021	1 277		1 926	1 277	-34%
Lorraine	142	143	142		142	142	142	142	142	142	142		142	142	
Alsace	672	179	135	234	361	397	121	529	608	569	584		700	584	-17%
Franche-Comté	66	43	128	172	176	147	177	129	102	181	166		115	166	45%
Pays-de-la-Loire	3 077	2 901	2 993	4 111	3 934	4 272	4 092	4 505	4 610	5 991	4 266		4 484	4 266	-5%
Bretagne	6 422	7 971	7 961	9 239	10 184	14 329	11 767	11 116	9 875	12 776	12 108		11 954	12 108	1%
Poitou-Charentes	980	914	970	1 208	1 471	1 390	1 267	1 201	1 146	1 545	1 436		1 425	1 436	1%
Aquitaine	765	965	1 105	846	1 028	1 135	1 084	1 273	1 358	1 189	1 019		1 569	1 019	-35%
Midi-Pyrénées	625	378	422	346	511	451	514	446	492	419	620		533	620	16%
Limousin	195	186	206	242	146	267	191	160	254	361	291		300	291	-3%
Rhône-Alpes	1 011	1 351	1 167	773	1 006	878	979	919	1 388	1 427	1 311		1 036	1 311	27%
Auvergne	682	868	965	1 073	1 061	1 117	1 108	1 331	1 311	1 469	1 082		1 052	1 082	3%
Languedoc-Roussillon	38	29	29	39	38	46	43	25	38	20	27		19	27	41%
Provence-Alpes-Côte d'Az	70	42	29	29	14	45	13	18	17	32	23		72	23	-68%
France	16 812	18 955	18 914	22 405	23 793	28 282	26 217	26 119	25 455	30 367	27 072		27 992	27 072	-3%

Incorporations en tourteaux colza

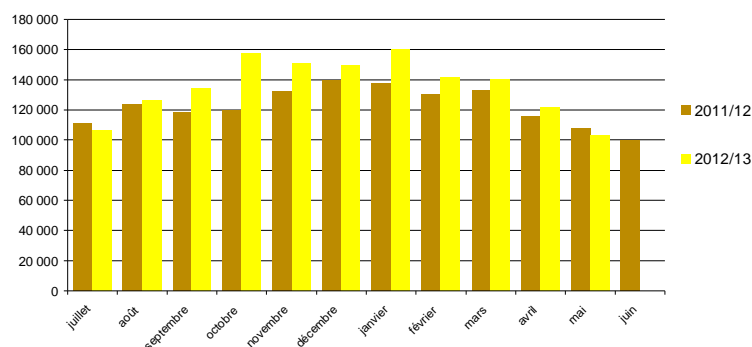

Evolution des FAB fin mai : tourteaux de tournesol

Evolutions des fabricants d'aliments du bétail au 1er juin

	Incorporations tourteaux tournesol											campagnes			
	juil.	août	sept	oct	nov	déc	janv	févr	mars	avr	mai	juin	2011/12	2012/13	%
Ile-de-France															
Picardie	574	566	561	580	602	670	742	658	760	820	824		6 630	7 356	11%
Haute-Normandie	408	394	352	392	367	449	489	390	500	473	719		1 891	4 933	161%
Centre	1 343	1 292	907	1 000	852	578	890	809	901	430	929		12 388	9 931	-20%
Basse-Normandie	2 251	2 083	1 949	1 602	1 713	2 225	2 449	2 012	2 292	2 133	2 673		17 047	23 382	37%
Bourgogne	2 737	3 021	2 657	2 981	3 195	2 849	3 286	2 919	2 770	2 395	2 324		29 726	31 136	5%
Nord-Pas-de-Calais	2 153	2 380	1 659	2 160	2 081	2 361	2 032	2 185	2 273	2 324	2 025		20 538	23 635	15%
Lorraine	20	19	16	27									123	82	-33%
Alsace	404	358	346	443	420	434	467	367	311	288	352		3 746	4 189	12%
Franche-Comté	260	335	285	392	262	470	501	358	502	392	321		4 486	4 078	-9%
Pays-de-la-Loire	15 243	16 246	14 306	14 436	13 684	13 879	15 885	13 398	15 236	14 740	15 374		152 172	162 427	7%
Bretagne	36 282	35 388	29 946	32 425	30 996	34 682	36 328	31 026	36 436	38 347	38 776		331 563	380 632	15%
Poitou-Charentes	7 700	7 878	7 093	7 632	6 733	6 860	7 753	6 463	7 351	7 359	8 279		72 630	81 100	12%
Aquitaine	5 930	6 007	5 381	5 989	5 062	4 435	4 892	3 988	4 106	5 289	5 308		63 588	56 387	-11%
Midi-Pyrénées	2 156	2 293	1 946	2 101	1 252	1 570	1 869	1 222	1 470	1 800	2 147		15 138	19 824	31%
Limousin	540	681	700	824	557	717	787	794	789	716	821		8 160	7 926	-3%
Rhône-Alpes	4 022	3 706	3 112	3 288	3 421	3 544	3 971	3 290	3 566	3 386	3 471		39 303	38 776	-1%
Auvergne	2 774	3 407	3 204	3 319	3 204	3 423	3 926	3 367	3 844	3 711	3 222		27 236	37 401	37%
Languedoc-Roussillon	244	173	125	102	161	135	173	188	182	142	135		3 521	1 758	-50%
Provence-Alpes-Côte d'Az	297	189	242	277	280	285	241	196	205	190	192		3 903	2 593	-34%
France	85 337	86 415	74 788	79 970	74 842	79 565	86 680	73 629	83 492	84 937	87 891		813 789	897 546	10%

unité : tonne

	Stocks en tourteaux tournesol											campagnes			
	juil.	août	sept	oct	nov	déc	janv	févr	mars	avr	mai	juin	2011/12	2012/13	%
Ile-de-France										17	4			4	
Champagne-Ardenne															
Picardie	161	178	177	182	195	216	265	195	224	247	186		171	186	9%
Haute-Normandie	65	80	80	84	108	102	92	119	86	57	90		45	90	100%
Centre	439	297	283	269	340	282	348	226	244	298	293		318	293	-8%
Basse-Normandie	450	341	366	402	307	604	489	404	346	406	478		462	478	3%
Bourgogne	562	517	742	589	582	524	673	649	693	658	406		622	406	-35%
Nord-Pas-de-Calais	745	841	619	963	813	1 053	666	1 122	457	689	871		469	871	86%
Lorraine	56	37	46	10	45	45	45	36	45	10	45		36	45	26%
Alsace	29	29	40	102	83	100	73	97	102	108	129		64	129	102%
Franche-Comté	57	39	74	57	81	101	118	166	159	140	80		96	80	-16%
Pays-de-la-Loire	3 061	3 664	3 366	3 741	3 285	3 159	4 040	3 573	3 547	3 737	3 255		3 250	3 255	0%
Bretagne	14 433	11 177	9 684	12 085	9 045	9 561	10 135	11 823	11 979	12 610	11 221		8 741	11 221	28%
Poitou-Charentes	1 266	1 249	1 067	1 259	1 182	1 175	1 142	1 215	863	1 084	998		1 435	998	-30%
Aquitaine	1 013	1 177	996	1 083	1 140	1 015	984	1 036	1 054	1 081	858		1 147	858	-25%
Midi-Pyrénées	592	396	489	445	508	391	535	497	367	434	520		369	520	41%
Limousin	197	175	109	91	114	133	119	133	93	128	53		201	53	-73%
Rhône-Alpes	641	981	661	805	927	648	920	858	693	819	1 058		875	1 058	21%
Auvergne	676	732	777	1 019	808	985	1 068	1 037	979	1 172	1 032		695	1 032	48%
Languedoc-Roussillon	41	88	70	81	94	84	68	78	91	77	63		60	63	5%
Provence-Alpes-Côte d'Az	110	140	126	105	74	80	38	34	28	69,5	47,2		184	47	-74%
France	24 593	22 137	19 772	23 371	19 732	20 258	21 820	23 299	22 050	23 841	21 688		19 239	21 688	13%

Incorporations en tourteaux tournesol

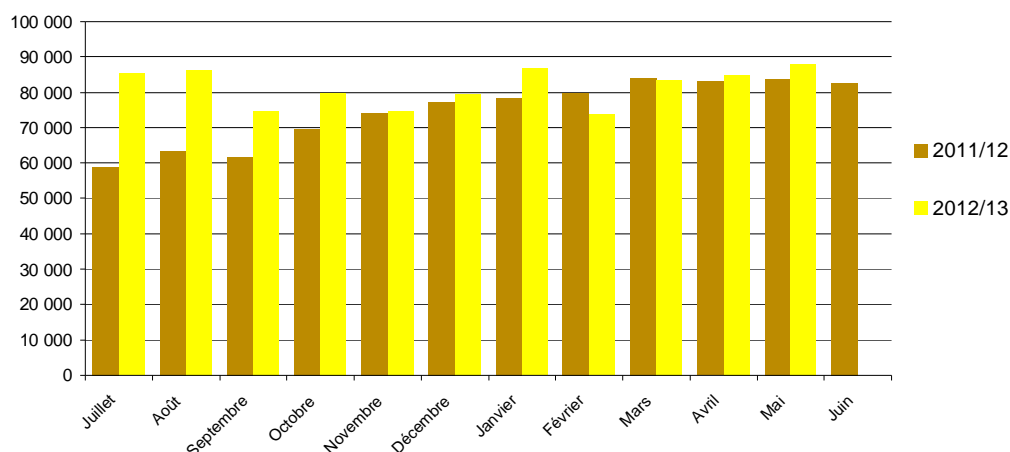

Evolution des FAB fin mai : tourteaux de soja

Evolutions des fabricants d'aliments du bétail au 1er juin

	Incorporations en tourteaux soja											campagnes			
	juil.	août	sept	oct	nov	déc	janv	févr	mars	avr	mai	juin	2011/12	2012/13	%
Ile-de-France															
Picardie	1 274	1 213	1 227	1 274	1 398	1 388	1 502	1 471	1 440	1 339	1 247		19 350	14 773	-24%
Haute-Normandie	2 182	2 516	1 951	2 311	2 424	2 650	2 860	2 573	2 746	2 242	3 303		9 131	27 755	204%
Centre	5 164	4 597	2 383	2 345	2 139	2 189	2 344	2 016	1 781	1 500	2 739		55 110	29 198	-47%
Basse-Normandie	3 871	3 086	3 113	3 355	3 521	3 911	4 496	4 239	4 208	3 476	3 356		42 439	40 631	-4%
Bourgogne	4 340	5 144	4 687	5 644	5 490	5 825	6 498	5 723	5 991	5 485	4 847		66 265	59 673	-10%
Nord-Pas-de-Calais	5 637	5 395	5 456	7 343	6 022	5 634	6 312	5 545	5 873	5 840	5 585		64 835	64 643	0%
Lorraine	31	31	22	40									294	123	-58%
Alsace	1 414	1 455	1 389	1 624	1 720	1 785	1 762	1 434	1 513	1 542	1 552		16 608	17 191	4%
Franche-Comté	466	549	562	714	427	910	1 071	904	976	723	550		10 556	7 853	-26%
Pays-de-la-Loire	43 953	41 568	38 282	42 409	39 277	38 955	42 429	40 093	43 013	40 489	41 770		479 266	452 238	-6%
Bretagne	87 576	87 562	85 884	88 458	82 145	82 070	96 319	91 057	88 378	86 118	76 580		1 087 126	952 148	-12%
Poitou-Charentes	17 522	16 939	14 846	17 215	16 372	15 961	17 241	16 234	17 379	17 117	17 114		203 575	183 940	-10%
Aquitaine	6 075	5 462	5 401	6 276	6 350	5 782	6 558	6 264	6 278	5 861	4 884		78 383	65 191	-17%
Midi-Pyrénées	3 298	3 209	2 879	3 514	2 696	3 112	3 982	3 279	3 016	2 528	2 316		28 468	33 828	19%
Limousin	892	856	975	1 296	741	828	973	889	824	877	803		12 599	9 955	-21%
Rhône-Alpes	7 803	8 220	6 800	8 517	8 392	8 227	9 123	7 811	8 797	8 315	8 146		96 867	90 151	-7%
Auvergne	2 783	2 831	2 809	3 065	3 061	2 246	3 739	3 459	3 397	3 009	3 071		25 644	33 469	31%
Languedoc-Roussillon	91	81	52	110	139	58	59	69	68	68	87		1 362	881	-35%
Provence-Alpes-Côte d'Az	558	561	484	595	513	476	537	466	530	552	613		6 997	5 882	-16%
France	194 929	191 273	179 202	196 105	182 826	182 006	207 805	193 526	196 204	187 082	178 564		2 304 872	2 089 522	-9%

unité : tonne

	Stocks en tourteaux soja											campagnes			
	juil.	août	sept	oct	nov	déc	janv	févr	mars	avr	mai	juin	2011/12	2012/13	%
Picardie	332	484	592	670	554	642	750	376	389	549	487		296	487	64%
Haute-Normandie	150	575	576	591	513	350	441	517	389	378	199		59	199	238%
Centre	725	853	810	836	854	710	778	762	754	904	706		575	706	23%
Basse-Normandie	339	962	806	776	613	632	614	525	806	911	848		660	848	28%
Bourgogne	744	997	842	826	822	880	1 114	1 339	1 118	905	635		1 090	635	-42%
Nord-Pas-de-Calais	894	1 076	1 434	1 793	1 963	2 198	1 419	1 308	1 010	1 042	858		1 276	858	-33%
Lorraine	255	274	252	34	264	264	264	230	264	34	264		261	264	1%
Alsace	380	245	512	852	750	182	561	700	857	784	497		300	497	66%
Franche-Comté	213	230	181	246	240	190	180	195	150	165	143		235	143	-39%
Pays-de-la-Loire	7 137	8 035	8 384	7 610	7 844	8 286	7 849	7 493	6 740	9 039	8 096		8 586	8 096	-6%
Bretagne	10 726	12 946	13 779	15 556	17 641	16 146	18 417	15 824	14 513	18 677	17 935		15 759	17 935	14%
Poitou-Charentes	2 590	2 835	2 760	2 717	2 776	2 915	2 734	2 627	2 567	3 125	2 636		3 160	2 636	-17%
Aquitaine	1 177	1 505	1 634	1 569	1 718	1 788	1 796	1 888	1 634	1 613	1 443		1 601	1 443	-10%
Midi-Pyrénées	1 024	765	1 040	701	860	1 173	1 132	1 109	838	772	879		813	879	8%
Limousin	218	245	231	226	173	368	324	268	296	296	285		399	285	-29%
Rhône-Alpes	1 833	2 313	2 766	2 283	2 113	2 093	2 039	2 753	2 191	2 110	2 149		2 319	2 149	-7%
Auvergne	919	729	910	1 190	985	893	1 175	1 227	1 292	1 384	1 412		1 281	1 412	10%
Languedoc-Roussillon	36	12	32	43	31	28	28	43	70	47	46		28	46	62%
Provence-Alpes-Côte d'Az	221	225	261	236	272	288	165	225	176	173	150		269	150	-44%
France	29 913	35 304	37 801	38 757	40 986	40 028	41 783	39 409	36 052	42 908	39 668		38 967	39 668	2%

Incorporations en tourteaux soja

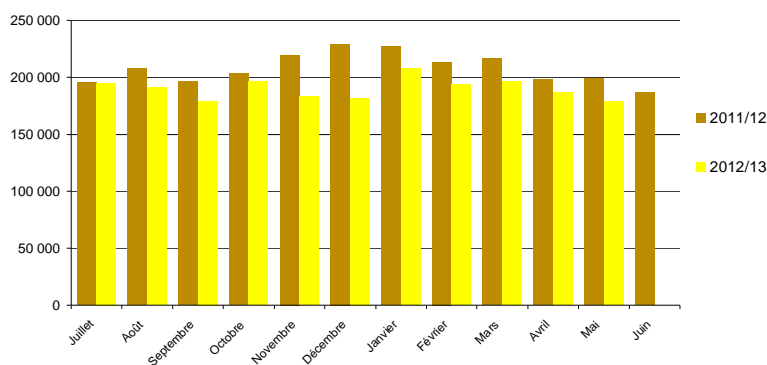

CONJONCTURE de FranceAgriMer 2013 / **Marché des oléoprotéagineux** / 15

Colza

Evolution régionale de la collecte et des stocks de collecte

situation provisoire au 1er juin récolte 2005 à 2012

Régions	juil	août	sept	oct	nov	déc	janv	févr	mars	avr	mai	juin	Semences 2011	Semences 2012	cumul 2011	cumul 2012	% 11/12	
Ile-de-France	216 314	28 481	10 776	9 310	8 360	6 552	5 549	5 355	5 978	6 801	6 702				261 643	310 178	19%	
Champagne-Ardenne	510 809	43 269	10 047	5 294	9 359	3 123	6 328	6 957	6 935	6 906	6 203				706 092	615 029	-13%	
Picardie	311 016	125 390	43 149	9 743	9 037	5 372	4 980	6 955	10 495	12 429	6 636		111	206	518 583	545 407	5%	
Haute-Normandie	52 682	129 242	30 751	13 158	23 329	10 506	11 577	15 039	17 114	24 023	18 597				421 869	346 018	-18%	
Centre	452 244	204 911	51 326	104 319	60 463	33 158	46 743	42 102	42 707	63 445	48 216		627	459	959 188	1 150 093	20%	
Basse-Normandie	25 621	80 243	17 707	6 611	14 250	3 693	4 368	4 151	3 532	3 595	8 324				151 235	172 095	14%	
Bourgogne	366 067	34 712	14 221	12 076	22 745	14 060	19 443	12 973	14 631	14 910	9 728				529 153	535 566	1%	
Nord-Pas-de-Calais	8 605	52 440	30 650	12 002	6 868	2 480	5 630	5 560	2 415	4 566	2 422		4 915	6 085	143 540	139 723	-3%	
Lorraine	197 467	60 267	17 762	8 898	9 738	6 691	5 857	13 803	8 849	8 872	8 037				527 773	346 241	-34%	
Alsace	8 510	1 576	596		112		168	50	113	82	94				16 857	11 300	-33%	
Franche-Comté	74 773	2 616	3 635	2 499	2 349	1 072	2 128	2 311	5 005	3 995	1 475				97 870	101 857	4%	
Pays-de-la-Loire	113 419	57 522	18 807	6 349	8 108	1 980	2 205	3 634	4 900	5 925	10 329		1 328	2 690	211 760	235 869	11%	
Bretagne	78 758	35 478	5 118	1 989	702	369	381	1 070	987	1 015	1 641				126 644	127 506	1%	
Poitou-Charentes	284 935	29 752	8 680	5 108	7 481	4 437	2 495	5 229	6 959	8 689	10 787		398	454	313 572	375 007	20%	
Aquitaine	24 568	4 868	969	378	638	198	414	699	405	1 054	826		1 663	2 279	31 516	37 295	18%	
Midi-Pyrénées	76 879	9 257	3 601	4 887	2 333	827	1 668	2 093	3 582	2 550	1 145		943	6 951	104 061	115 773	11%	
Limousin	6 057	1 127	428	895	244	13		134	187	218	45				6 392	9 349	46%	
Rhône-Alpes	53 856	1 743	585	342	2 900	86	433	196	711	555	449		384	576	52 795	62 432	18%	
Auvergne	25 040	3 510	1 528	1 927	3 851	1 246	2 236	2 147	1 850	2 947	2 634		19	61	44 383	48 978	10%	
Languedoc-Roussillon	6 056	691	254	33	73		113	4	118	29	119		3 101	1 147	9 809	8 636	-12%	
Provence-Alpes-Côte d'Azur	5 260	197	1	5	7		7			21	56				5 975	5 564	-7%	
autres (*)																		
Total	2 898 735	907 292	270 588	205 821	192 948	95 870	122 714	130 462	137 474	172 626	144 467		13 491	20 917	5 240 711	5 299 914	1%	

(*) départements non précisés

Régions	juil	août	sept	oct	nov	déc	janv	févr	mars	avr	mai	juin	Semences 2011	Semences 2012	Stock 2011	Stock 2012	% 11/12	
Ile-de-France	161 041	150 942	129 366	92 119	82 583	77 091	50 734	34 513	27 285	16 314	6 821				16	19 839	6 837	-66%
Champagne-Ardenne	468 969	458 300	421 569	301 454	263 782	239 816	174 757	145 795	94 832	68 659	37 139					45 023	37 139	-18%
Picardie	335 164	396 603	379 014	320 146	287 942	254 359	203 438	174 350	125 889	79 738	49 974			744	58 285	50 719	-13%	
Haute-Normandie	59 015	147 603	140 318	102 084	102 462	78 725	40 658	25 777	29 400	23 351	7 945			1	34 534	7 945	-77%	
Centre	404 948	504 658	443 822	424 157	378 797	318 053	272 201	190 323	144 587	97 961	68 005				77 929	68 005	-13%	
Basse-Normandie	20 995	64 620	70 967	53 920	50 215	25 427	24 756	21 918	21 310	16 516	13 907				7 140	13 907	95%	
Bourgogne	331 045	304 016	277 159	203 864	178 074	129 345	107 755	81 197	52 537	24 565	8 327				11 638	8 327	-28%	
Nord-Pas-de-Calais	8 346	65 332	77 125	92 161	65 789	48 388	27 010	16 023	8 921	6 682	5 282		2 087	2 377	11 475	7 659	-33%	
Lorraine	223 202	247 293	236 880	188 906	148 007	152 920	108 111	72 292	50 204	28 539	17 710				31 944	17 710	-45%	
Alsace	23 094	35 527	27 310	14 600	15 918	12 478	10 877	6 004	3 957	6 298	2 461				1 706	2 461	44%	
Franche-Comté	50 773	40 496	31 024	21 862	12 461	10 323	5 864	4 228	4 252	1 657	1 407				2 083	1 407	-32%	
Pays-de-la-Loire	92 328	129 451	128 364	103 976	76 394	70 466	53 272	39 391	33 307	23 387	14 540		2	480	12 294	15 020	22%	
Bretagne	76 285	74 039	58 333	50 985	50 352	41 218	21 587	16 852	14 338	10 261	6 131				2 270	6 131	170%	
Poitou-Charentes	283 930	303 299	279 707	253 140	226 770	203 216	169 388	134 128	100 932	77 858	54 936		18	155	37 165	55 091	48%	
Aquitaine	21 795	21 989	10 908	11 775	17 182	7 899	5 988	4 415	3 602	2 432	1 693		6 265	6 482	7 309	8 175	12%	
Midi-Pyrénées	58 885	54 770	41 071	36 930	36 407	28 065	21 028	7 736	4 836	4 838	2 963		953	1 612	6 968	4 574	-34%	
Limousin	2 066	1 481	843	341	239	238	242	242	233	63	34				334	34	-90%	
Rhône-Alpes	46 700	42 568	33 554	29 486	29 349	26 114	22 348	16 443	8 991	4 372	1 865		13	3	2 948	1 868	-37%	
Auvergne	21 732	17 496	12 257	9 123	7 285	5 678	4 957	2 157	1 799	1 695	985				5 556	985	-82%	
Languedoc-Roussillon	9 248	9 328	10 406	9 951	7 680	4 819	4 626	5 780	1 724	3 352	8 367			22	217	8 390	3771%	
Provence-Alpes-Côte d'Azur	3 387	2 651	2 351	2 021	1 952	1 871	1 772	1 633	744	484	431				4 765	431	-91%	
autres (*)																		
Total	2 702 948	3 072 461	2 812 347	2 322 998	2 039 638	1 736 505	1 331 367	1 001 195	733 670	499 022	310 922		9 338	11 892	381 420	322 814	-15%	

cumul(1) = collecte + semences

(*) départements non précisés

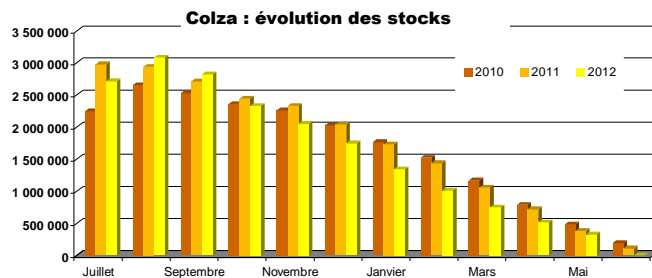
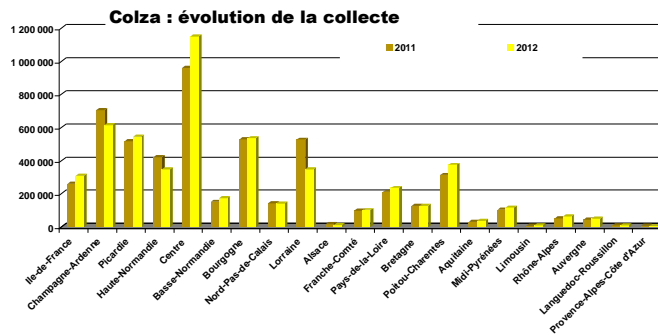

Source : FranceAgriMer

CONJONCTURE de FranceAgriMer 2013 / **Marché des oléoprotéagineux** / 11

Tournesol

Evolution régionale de la collecte et des stocks de collecte

situation provisoire au 1er juin récolte 2005 à 2012

Régions	juil	août	sept	oct	nov	déc	janv	févr	mars	avr	mai	juin	Semences 2011	Semences 2012	Total 2011	Total 2012	% 11/12	
Ile-de-France		64	5 082	2 685	238	27	279	63	226	93	142				9 831	8 899	-9%	
Champagne-Ardenne		16	38 381	13 068	584	355	270	227	1 073	189	273				35 274	54 434	54%	
Picardie			834	1 197	81			98	17	23	7				2 664	2 256	-15%	
Haute-Normandie			19	83	17		16	18	18	54					443	240	-46%	
Centre	246	367	50 831	48 083	14 932	5 553	6 522	5 501	5 882	6 441	6 451				200 365	150 810	-25%	
Basse-Normandie	57		152	1 055	673	104	65	58	75	253	153				3 863	2 644	-28%	
Bourgogne		63	48 516	16 744	1 244	666	1 984	1 299	1 483	1 278	577				70 236	73 853	5%	
Nord-Pas-de-Calais		23	30	6											471	59	-87%	
Lorraine		164	16 610	4 909	954	187	690	338	379	100					8 652	24 331	181%	
Alsace		53	1 107	88	90		84		19	20					1 413	1 460	3%	
Franche-Comté		3	3 542	5 732	243	57	227	413	759	489	402				13 529	11 864	-12%	
Pays-de-la-Loire	34	951	29 112	18 993	8 029	2 446	1 405	1 922	1 394	2 410	2 989		405	646	110 717	70 331	-36%	
Bretagne			49	94	61	15		1	5	15				45	1 976	285	-86%	
Poitou-Charentes	42	4 164	208 065	71 286	13 698	5 101	4 958	4 729	6 385	6 914	13 330		958	523	399 775	339 196	-15%	
Aquitaine	59	11 990	61 517	26 965	4 624	2 201	2 931	1 812	3 249	4 203	4 475		2 641	2 073	138 004	126 100	-9%	
Midi-Pyrénées	403	26 900	249 006	56 520	23 294	7 427	16 969	11 987	12 982	11 688	11 433		1 187	3 147	531 341	431 756	-19%	
Limousin			791	2 241	189	85	47	33	98						3 900	3 485	-11%	
Rhône-Alpes		2 613	26 223	17 186	526	1 694	845	759	680	305	247		3 462	4 581	67 014	55 659	-17%	
Auvergne	49	79	13 662	4 509	793	337	558	280	540	821	788		139	172	26 852	22 586	-16%	
Languedoc-Roussillon	34	1 478	36 289	5 623	558	326	469	455	437	225	364		698	281	46 008	46 538	1%	
Provence-Alpes-Côte d'Azur		2 314	6 983	1 340	118	3	83		17	166			389	1 003	11 252	12 027	7%	
autres (*)																		
Total	925	51 241	796 801	298 405	70 945	26 600	38 401	29 992	35 717	35 687	41 631		9 878	12 470	1 683 382	1 438 815	-15%	

(*) départements non précisés

Régions	juil	août	sept	oct	nov	déc	janv	févr	mars	avr	mai	juin	Semences 2011	Semences 2012	Stock 2011	Stock 2012	% 11/12
Ile-de-France	210	213	4 298	4 821	4 633	4 149	2 989	2 701	2 249	1 299	1 387				943	1 387	47%
Champagne-Ardenne	195	139	34 846	40 022	35 424	31 275	19 115	14 336	9 539	4 030	819				1 662	819	-51%
Picardie	141	171	243	519	514	545	523	461	470	464	465				377	465	23%
Haute-Normandie	141	141	169	243	218	211	175	349	177	735	160				11	160	1381%
Centre	2 720	1 738	43 819	69 700	67 350	54 749	44 949	37 983	30 657	25 332	22 002				18 890	22 002	16%
Basse-Normandie	71	71	201	936	1 171	1 188	1 092	1 092	1 122	683	1 285				1 068	1 285	20%
Bourgogne	1 422	1 527	38 473	53 665	46 859	40 666	27 256	22 588	17 178	11 321	6 434				7 925	6 434	-19%
Nord-Pas-de-Calais																	
Lorraine	1 203	1 436	23 895	22 844	15 178	9 228	8 015	7 613	1 942	2 416	856				761	856	12%
Alsace	1 629	1 194	7 668	4 865	4 257	3 950	3 727	5 932	3 608	2 931	6 233				3 133	6 233	99%
Franche-Comté	18	21	1 756	2 885	2 885	2 882	2 151	2 017	2 003	1 702	1 423				827	1 423	72%
Pays-de-la-Loire	2 788	3 281	24 274	31 514	31 658	21 085	13 424	11 100	8 707	6 684	6 761		10	53	12 514	6 814	-46%
Bretagne	289	374	397	810	646	522	527	520	437	412	412				225	412	83%
Poitou-Charentes	18 975	19 591	203 168	250 843	213 640	214 542	181 321	154 104	132 045	107 811	85 522		701	1	83 282	85 524	3%
Aquitaine	2 066	11 939	67 341	86 188	110 529	72 299	68 515	62 513	62 536	54 543	30 399		113	132	13 250	30 531	130%
Midi-Pyrénées	14 381	30 930	225 077	222 565	203 447	181 794	159 279	132 325	127 144	110 255	79 362		723	1 029	61 206	80 391	31%
Limousin	33	24	291	1 115	972	700	683	470	422	325	90				412	90	-78%
Rhône-Alpes	2 189	4 444	21 975	30 133	28 203	27 013	23 840	19 245	9 729	9 362	5 577		366	319	8 376	5 897	-30%
Auvergne	300	306	11 683	14 735	13 510	11 289	9 397	8 666	6 422	5 302	1 750				1 582	1 750	11%
Languedoc-Roussillon	3 248	2 798	41 763	46 032	42 949	41 189	39 737	38 878	27 963	19 521	12 968				7 796	12 968	66%
Provence-Alpes-Côte d'Azur	121	2 669	8 042	9 037	8 378	7 362	6 668	5 487	4 249	2 418	1 192		389	220	1 413	1 412	0%
autres (*)																	
Total	52 138	83 005	759 370	893 471	832 420	726 638	613 382	528 379	448 599	367 542	265 097		2 301	1 755	225 650	266 852	18%

cumul(1) = collecte + semences

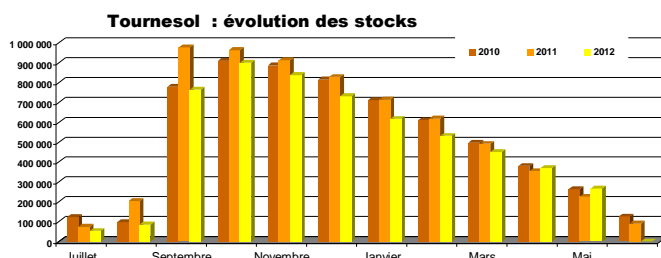
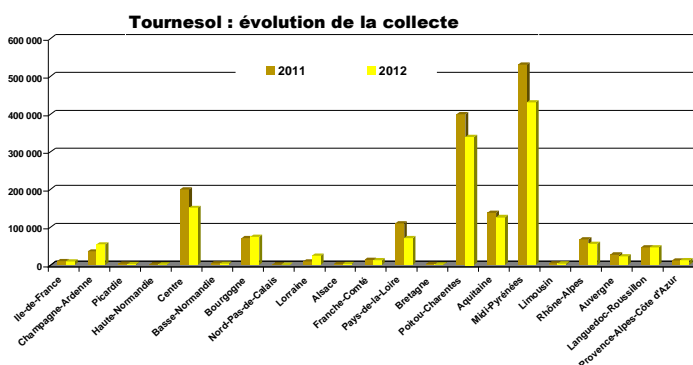

Soja

Evolution régionale de la collecte et des stocks de collecte

situation provisoire au 1er juin récolte 2005 à 2012

Régions	juil	août	sept	oct	nov	déc	janv	févr	mars	avr	mai	juin	Semences 2011	Semences 2012	Total 2011	Total 2012	% 11/12	
Ile-de-France	19										4				72	23	249%	
Champagne-Ardenne				177	68			7								28	23	-18%
Picardie							23	12							386	352	-9%	
Haute-Normandie													25					
Centre			86	47	123	83												
Basse-Normandie																		
Bourgogne	185	5	3 131	8 997	958	425	466	139	115	200	1		340	278	17 253	14 900	-14%	
Nord-Pas-de-Calais																		
Lorraine	1	36			50										86	86	0%	
Alsace	1		3 999	948	62	18	92	20	4						5 637	5 143	-9%	
Franche-Comté	2	2 940	7 386	1 075	251	100	40	16	9	79					10 874	11 898	9%	
Pays-de-la-Loire					2										171	2	-99%	
Bretagne			19												191	19	-90%	
Poitou-Charentes	0		4	117		38									395	159	-60%	
Aquitaine	212	120	852	4 648	1 716	270	621	159	165	136	125		795	331	13 883	9 354	-33%	
Midi-Pyrénées	372	735	2 581	14 508	4 347	1 486	1 276	1 319	782	639	844		295	1 097	38 563	29 987	-22%	
Limousin				6												6		
Rhône-Alpes	10	3 992	5 981	243	54	194	59			99	3		2 543	1 488	16 179	12 124	-25%	
Auvergne			200	83	12	36									364	330	-9%	
Languedoc-Roussillon			33	218	32								739	179	937	461	-51%	
Provence-Alpes-Côte d'Azur				448	267	20									659	734	11%	
autres (*)																		
Total	790	908	17 835	43 563	8 953	2 681	2 774	1 755	1 082	1 087	1 052		4 737	3 372	105 678	85 851	-19%	

(*) départements non précisés

Régions	juil	août	sept	oct	nov	déc	janv	févr	mars	avr	mai	juin	Semences 2011	Semences 2012	Stock 2011	Stock 2012	% 11/12
Ile-de-France	18	7	6	27	22	4	9	4	13								
Champagne-Ardenne	18	18	95	1 617	1 628	1 122	499	275	149	102	101				168	101	-40%
Picardie																	
Haute-Normandie																	
Centre	224	224	21	23	539	592	564	577	531	513	331				62	331	436%
Basse-Normandie																	
Bourgogne	783	716	2 935	7 807	6 864	5 952	5 180	4 447	2 993	2 354	1 954		38	12	2 080	1 966	-5%
Nord-Pas-de-Calais																	
Lorraine																	
Alsace	2 990	2 988	6 998	8 010	7 810	7 142	6 614	6 221	5 629	4 894	4 636				4 661	4 636	-1%
Franche-Comté	131	110	2 376	4 727	4 953	4 712	4 544	4 035	3 754	3 124	2 663				2 979	2 663	-11%
Pays-de-la-Loire	62	40	67	103	50	39	15				31			0		31	
Bretagne			12	7	26	20	10	32	28	22	16	7			31	7	-79%
Poitou-Charentes	67	67	60	182	157	146	45	41	41	41	41				145	41	-72%
Aquitaine	3 663	2 443	1 574	5 342	4 321	3 928	3 086	2 397	2 018	1 574	1 248		857	288	6 165	1 536	-75%
Midi-Pyrénées	6 364	4 816	5 815	17 146	16 731	16 495	15 190	13 211	11 469	9 232	8 054		327	183	11 186	8 237	-26%
Limousin										2	1	0				0	FAUX
Rhône-Alpes	1 767	882	4 084	8 377	6 635	6 190	5 597	5 198	3 574	3 388	2 891		868	12	5 704	2 903	-49%
Auvergne	380	321	286	513	568	569	535	463	328	416	376				259	376	45%
Languedoc-Roussillon	15	27	184	1 187	3 139	984	899	814	856	789	683		15	338	262	1 020	290%
Provence-Alpes-Côte d'Azur	1	15	1	450	690	578	436	408	299	224	164				26	164	520%
autres (*)																	
Total	16 483	12 087	24 441	55 500	54 179	48 474	43 271	38 134	31 677	26 668	23 178		2 104	832	33 729	24 010	-29%

cumul(1) = collecte + semences

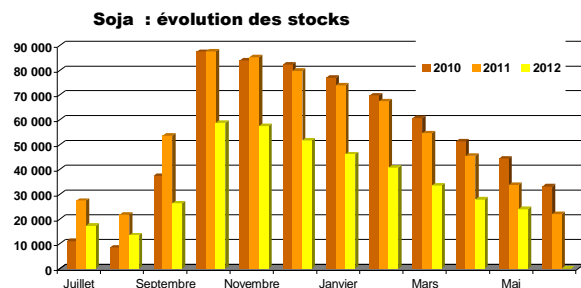
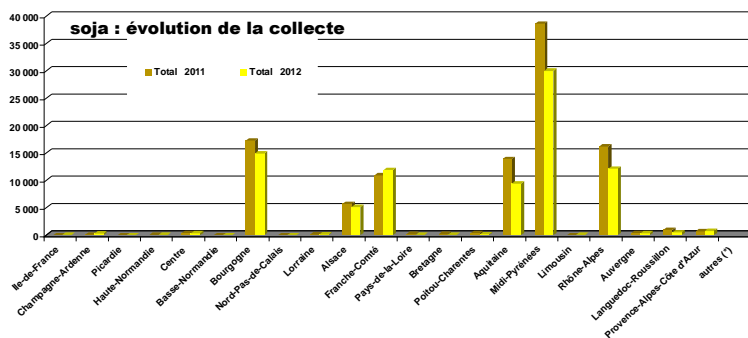

Source : FranceAgnMer

CONJONCTURE de FranceAgnMer 2013 / Marché des oléoprotéagineux / 13

Lin

Evolution régionale de la collecte et des stocks de collecte

situation provisoire au 1er juin récolte 2005 à 2012

Régions	juil	août	sept	oct	nov	déc	janv	févr	mars	avr	mai	juin	Semences 2011	Semences 2012	Total 2011	Total 2012	% 11/12
Ile-de-France	34	18	75	55		26		58	18	17	3		174	30	547	334	
Champagne-Ardenne	28	63	48	58			62				3		21	57	232	318	37%
Picardie	77	147	43	45	30	14	16	4	15				279	559	2 254	958	-57%
Haute-Normandie		34	45	88	1	3	6		1		2		96	139	533	319	-40%
Centre	112	1 140	286	428	359	243	306	256	372	286	84		21	3	4 229	3 873	-8%
Basse-Normandie		16												241	19	258	####
Bourgogne	29	70	24	60	0	30	4		37	2	7		90	115	470	377	-20%
Nord-Pas-de-Calais				31			109				12				356	152	-57%
Lorraine		104	202	76		4		24		54					194	464	139%
Alsace															15		
Franche-Comté		30	96	23		7									488	157	-68%
Pays-de-la-Loire	1 645	901	248	52	14	58	20	37		42	37		36	15	4 117	3 071	-25%
Bretagne	288	600	41	17	4				2						3 032	953	-69%
Poitou-Charentes	866	1 003	719	146	120	9	75	17	49	68	31			16	3 753	3 119	-17%
Aquitaine	3	116	13												178	132	-26%
Midi-Pyrénées	1 109	961	161	91	94	116	84		80	149	37				3 034	2 882	-5%
Limousin																	
Rhône-Alpes																	
Auvergne																	
Languedoc-Roussillon	3	35	7	1									17		55	45	-18%
Provence-Alpes-Côte d'Azur															12		
autres (*)																	
Total	4 192	5 237	2 009	1 170	622	510	682	394	575	619	224		734	1 176	23 519	17 410	-26%

(*) départements non précisés

Régions	juil	août	sept	oct	nov	déc	janv	févr	mars	avr	mai	juin	Semences 2011	Semences 2012	Stock 2011	Stock 2012	% 11/12	
Ile-de-France						0	0	0	0	0	0	1			35	1		
Champagne-Ardenne	59	122	140	198	198	198	172	145	85	63	45				64	45	-30%	
Picardie	24	62	38	37	26	27	39	13	14	7	26			369	682	424	708	67%
Haute-Normandie	19	69	97	210	204	200	194	187	174	114	22		275	76	319	98	-69%	
Centre	207	1 172	1 235	1 168	1 158	1 161	1 012	697	553	457	307		7		243	307	26%	
Basse-Normandie														9	9		-100%	
Bourgogne	44	133	88	87	72	72	57	17	18	17	7				39	7	-82%	
Nord-Pas-de-Calais	0	0	0	0	0	0	0	0	0	0	0				0	0	-100%	
Lorraine		104	226	213	155	77	48	48	48	102	102				1	102		
Alsace																		
Franche-Comté																		
Pays-de-la-Loire	1 660	2 156	2 124	1 912	1 806	1 806	1 596	1 324	924	684	430				759	430	-43%	
Bretagne	381	1 143	1 179	1 069	1 073	992	972	903	660	482	235				328	235	-28%	
Poitou-Charentes	992	1 722	2 118	1 990	1 875	1 784	1 698	1 525	1 101	857	608				1 197	608	-49%	
Aquitaine		12	12	12	12	12	12	12	12	12	12					12		
Midi-Pyrénées	1 477	2 085	2 180	1 976	1 506	1 264	1 191	902	740	574	361				455	361	-21%	
Limousin																		
Rhône-Alpes	4	4	4	4	4	4	4	4							4			
Auvergne	20	12	55	47	63	66	57	65	38	61	36					36		
Languedoc-Roussillon	17	80	93	69	69	67	34	9	9	9	9						9 FAUX	
Provence-Alpes-Côte d'Azur	18	18	18	18	18	18	18								18			
autres (*)																		
Total	4 921	8 894	9 608	9 011	8 240	7 750	7 105	5 846	4 376	3 439	2 200		660	758	3 894	2 958	-24%	

unité : tonne

cumul(1) = collecte + semences

Lin : évolution de la collecte

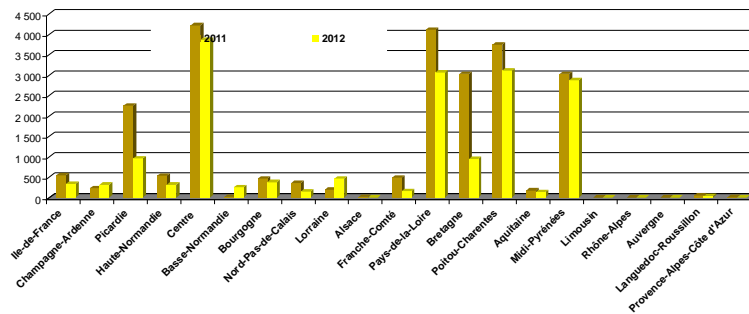

Lin : évolution des stocks

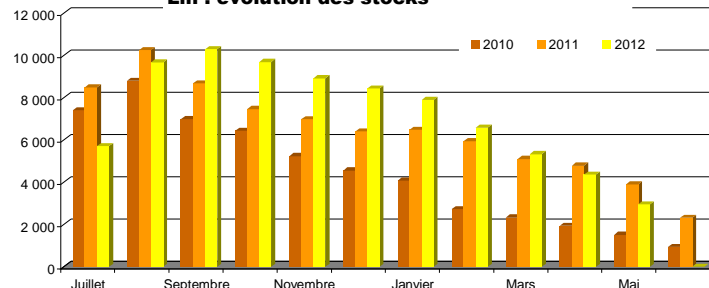

Pois

Evolution régionale de la collecte et des stocks de collecte

situation provisoire au 1er juin récolte 2005 à 2012

Régions	juil	août	sept	oct	nov	déc	janv	févr	mars	avr	mai	juin	Semences 2011	Semences 2012	Total 2011	Total 2012	%11/12	
Ile-de-France	16 805	6 489	1 868	1 039	807	846	1 077	701	1 217	1 417	1 156		1 942	1 119	43 866	34 541	-21%	
Champagne-Ardenne	38 759	9 235	835	594	815	533	2 221	2 438	1 827	1 433	612		4 852	3 892	65 120	63 193	-3%	
Picardie	17 675	44 892	3 051	2 367	2 851	780	841	1 246	1 167	731	1 072		3 756	4 672	93 043	81 343	-13%	
Haute-Normandie	748	7 242	5 589	1 044	1 578	1 086	1 337	1 158	1 493	1 964	949		1 742	642	45 353	24 830	-45%	
Centre	14 753	14 313	8 595	5 960	3 283	1 916	2 881	1 423	1 871	2 251	2 111		4 058	2 631	92 724	61 987	-33%	
Basse-Normandie	1 497	6 609	3 870	1 307	1 199	1 469	804	438	692	862	1 776		830	1 031	23 885	21 552	-10%	
Bourgogne	18 665	2 546	2 068	804	1 939	968	1 576	1 266	1 541	1 359	568		634	758	31 283	34 058	9%	
Nord-Pas-de-Calais	35	1 307	1 019	894	347	255	228	162	131	42	153		2 734	1 137	11 879	5 710	-52%	
Lorraine	5 037	4 569	1 307	644	766	782	529	724	959	764	928		226	255	8 176	17 266	111%	
Alsace			7												154	7	-95%	
Franche-Comté	195	91	64	22	7			10	14						365	404	11%	
Pays-de-la-Loire	5 161	4 715	2 066	604	449	286	361	76	311	147	516		377	602	21 880	15 295	-30%	
Bretagne	1 813	2 963	445	220	18	73	54	58	66	33	50		763	257	15 651	6 048	-61%	
Poitou-Charentes	32 776	2 870	1 719	694	2 702	400	586	238	579	321	758		707	906	33 533	44 548	33%	
Aquitaine	386	88	31	5	11		1				27		109	516	516	549	6%	
Midi-Pyrénées	6 424	650	538	288	407	32	40	117	6	116	7		909	636	11 604	9 260	-20%	
Limousin	140	113	7		16										34	275	698%	
Rhône-Alpes	2 671	119	81	132	4	1							469	326	4 034	3 343	-17%	
Auvergne	518	368	53	101	154	17	64	42	74	60	17		746	406	2 295	1 467	-36%	
Languedoc-Roussillon	2 301	274	149	136	13		14		61				746	406	6 044	3 352	-45%	
Provence-Alpes-Côte d'Azur	1 883	98	2	18			2		6		4		621	336	3 908	2 350	-40%	
autres (*)																		
Total	168 240	109 549	33 363	16 873	17 364	9 445	12 614	10 100	12 015	11 503	10 704		25 483	19 606	515 347	431 376	-16%	

(*) départements non précisés

Régions	juil	août	sept	oct	nov	déc	janv	févr	mars	avr	mai	juin	Semences 2011	Semences 2012	Stock 2011	Stock 2012	%11/12
Ile-de-France	21 073	26 621	27 238	24 911	21 894	17 044	15 893	11 934	12 543	10 623	6 653		321	8 406	5 320	15 059	183%
Champagne-Ardenne	40 893	45 261	41 692	38 214	34 266	31 102	30 744	28 641	21 898	16 447	13 393		14		12 363	13 393	8%
Picardie	23 265	60 671	58 936	53 122	47 647	43 836	39 329	35 897	30 729	24 525	16 861		488	2 013	16 469	18 874	15%
Haute-Normandie	4 798	9 569	17 877	18 663	19 359	17 908	19 036	18 865	24 564	21 232	10 957		2 491	41	5 537	10 998	99%
Centre	19 472	30 626	33 867	34 433	32 853	31 401	26 831	23 840	18 091	14 793	7 008		996	1 059	9 026	8 067	-11%
Basse-Normandie	1 708	6 821	4 769	3 212	3 047	3 028	2 644	2 355	1 504	1 239	1 205		6		569	1 205	112%
Bourgogne	18 125	17 948	16 733	15 599	14 627	13 522	13 805	11 843	9 081	7 107	5 538		323	37	2 993	5 575	86%
Nord-Pas-de-Calais	227	229	375	897	959	652	613	545	590	608	425		2 215	739	3 245	1 163	-64%
Lorraine	4 992	8 066	6 309	5 477	5 278	5 544	5 116	3 755	4 997	2 833	1 124		11	31	962	1 155	20%
Alsace	8	38	38	38	38	38	38	38	38	38	38				8	38	373%
Franche-Comté	211	247	222	197	163	159	133	102	90	64	79				69	79	14%
Pays-de-la-Loire	4 869	6 243	5 651	5 125	5 412	4 301	4 060	2 769	2 645	1 933	1 647		324	64	1 278	1 711	34%
Bretagne	2 015	3 257	1 757	1 678	1 058	772	527	553	550	352	184		127	86	711	269	-62%
Poitou-Charentes	33 101	34 359	33 170	28 554	26 735	26 037	23 999	20 638	19 088	12 280	5 290		257	200	2 629	5 489	109%
Aquitaine	386	270	261	209	2 115	188	186	175	186	158	116		216	189	243	305	25%
Midi-Pyrénées	4 676	3 857	3 374	2 730	2 582	1 967	1 743	1 651	1 012	1 061	841		460	197	897	1 037	16%
Limousin	55	52	8	8	10	2	2	2	2	2	1				12	1	
Rhône-Alpes	1 977	982	475	280	167	132	99	96	89	98	102		259	150	619	252	-59%
Auvergne	456	436	383	298	264	213	154	175	231	190	195			1	87	196	125%
Languedoc-Roussillon	2 432	2 377	2 022	1 888	1 312	1 147	708	636	503	235	281		298		305	281	-8%
Provence-Alpes-Côte d'Azur	1 583	1 137	798	824	738	661	603	546	367	305	128				103	128	25%
autres (*)																	
Total	186 320	259 064	255 952	236 366	220 531	199 661	186 264	165 054	148 795	116 323	72 063		8 606	13 209	63 444	85 272	34%

unité : tonne
cumul(1) = collecte + semences

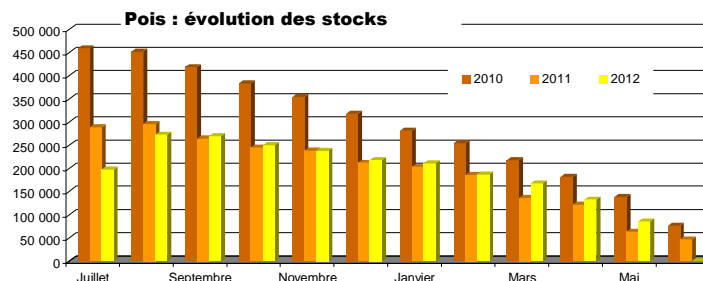
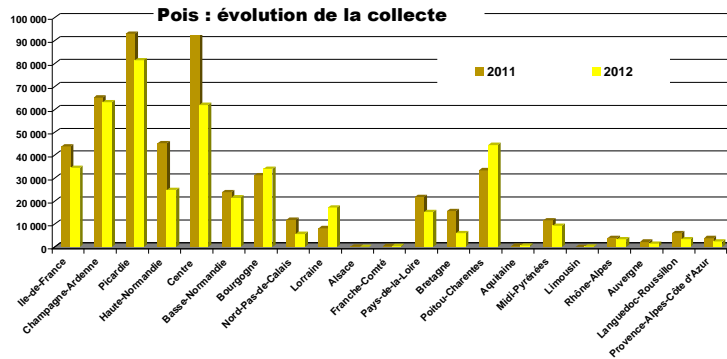

Source : FranceAgriMer

CONJONCTURE de FranceAgriMer 2013 / Marché des oléoprotéagineux / 15

Fèves

Evolution régionale de la collecte et des stocks de collecte

situation provisoire au 1er juin récolte 2005 à 2012

Régions	juil	août	sept	oct	nov	déc	janv	févr	mars	avr	mai	juin	Semences 2011	Semences 2012	Total 2011	Total 2012	%11/12	
Ile-de-France	4	39 530	9 319	1 552	1 547	1 061	2 767	1 708	1 307	1 097	928		1 279	1 144	66 850	61 962	-7%	
Champagne-Ardenne	149	11 381	3 542	481	131	362	385	347	202	366	65		1 626	799	25 243	18 211	-28%	
Picardie	52	29 315	25 203	3 105	1 887	1 087	1 234	2 171	1 614	791	551		697	1 945	81 618	68 956	-16%	
Haute-Normandie	17	805	15 411	4 119	1 846	1 147	1 141	1 329	1 013	732	810		1 506	998	32 470	29 367	-10%	
Centre	91	955	1 158	978	1 161	320	262	89	230	52	122		392	285	4 687	5 704	22%	
Basse-Normandie		4 894	6 998	1 379	427	303	371	5	127	148	234		101	195	14 894	15 081	1%	
Bourgogne	57	822	156	256	283	37	5	21	20	76	68		15	44	2 887	1 847	-36%	
Nord-Pas-de-Calais	6	70	6 783	5 114	1 086	588	335	507	672	562	114		825	934	24 822	16 770	-32%	
Lorraine	126	451	407	117	239	23	4	330	127	57				28	1 250	1 909	53%	
Alsace																		
Franche-Comté	11	77	15	64	20		15	22		9					309	234	-24%	
Pays-de-la-Loire	263	947	733	141	23	173	25	74	4	47	1				2 925	2 430	-17%	
Bretagne	46	449	438	261	92	59	52		56		15				3 123	1 466	-53%	
Poitou-Charentes	231	313	22	42	144	1	110		34	57	4				881	958	9%	
Aquitaine	510	242	61	13	5		22	6		14	59		5	21	638	953	49%	
Midi-Pyrénées	1 075	269	258	62	68	93	59	92	33	36	37		94		2 692	2 080	-23%	
Limousin																		
Rhône-Alpes	113	42													94	154	65%	
Auvergne	16	19							49	6					140	90	-36%	
Languedoc-Roussillon	25		27												71	52	-27%	
Provence-Alpes-Côte d'Azur		103													89	103		
autres (*)																		
Total	2 789	90 682	70 530	17 684	8 959	5 256	6 786	6 701	5 487	4 051	3 008		6 539	6 393	265 680	228 326	-14%	

(*) départements non précisés

Régions	juil	août	sept	oct	nov	déc	janv	févr	mars	avr	mai	juin	Semences 2011	Semences 2012	Stock 2011	Stock 2012	%11/12
Ile-de-France	1 378	35 756	28 607	23 687	18 900	14 478	12 723	9 794	7 252	5 238	3 050		377	1 498	13 283	4 548	-66%
Champagne-Ardenne	906	10 852	10 686	8 741	8 343	8 679	7 545	6 845	4 112	3 641	1 476				3 557	1 476	-58%
Picardie	3 220	28 447	29 600	22 203	20 289	19 466	18 487	15 885	10 913	9 220	4 493		21	221	12 655	4 714	-63%
Haute-Normandie	372	1 512	13 813	13 908	10 816	10 151	4 821	5 326	5 752	4 670	5 071		1 692	1 947	7 864	7 018	-11%
Centre	455	912	1 068	1 027	1 650	1 336	1 269	1 217	1 065	893	749		226	91	1 192	840	-30%
Basse-Normandie	174	4 824	10 649	10 559	10 347	9 705	9 557	9 050	8 939	8 411	8 677				9 158	8 677	-5%
Bourgogne	358	1 015	1 020	921	933	649	600	631	593	519	404		15		536	404	-25%
Nord-Pas-de-Calais	1 232	3 014	9 055	12 407	10 935	12 192	4 437	5 886	4 730	2 909	2 939		716	57	5 924	2 997	-49%
Lorraine	356	889	997	824	1 633	629	594	731	701	646	525			12	501	537	7%
Alsace																	
Franche-Comté		18															
Pays-de-la-Loire	633	1 378	1 333	1 146	1 081	638	764	656	530	403	400		44	45	472	445	-6%
Bretagne	241	612	899	805	558	475	336	321	265	240	86				620	86	-86%
Poitou-Charentes	421	564	563	768	542	666	444	400	383	317	224				227	224	-1%
Aquitaine	1 181	923	859	699	607	504	344	245	188	151	121		20	13	235	134	-43%
Midi-Pyrénées	1 438	1 546	1 232	1 149	768	655	604	441	339	204	191		78		412	191	-54%
Limousin																	
Rhône-Alpes	41	82	43	3 306	43	29	29	29	29	29	29		0		5	29	463%
Auvergne	52	52	37	20	11	11	11	11	11	11	11				50	11	-78%
Languedoc-Roussillon	189	211	339	336	336	146	103	77	18						38		-100%
Provence-Alpes-Côte d'Azur																	
autres (*)																	
Total	12 644	92 605	110 800	102 504	87 790	80 409	62 666	57 545	45 819	37 502	28 446		3 188	3 884	56 728	32 330	-43%

unité : tonne

cumul(1) = collecte + semences

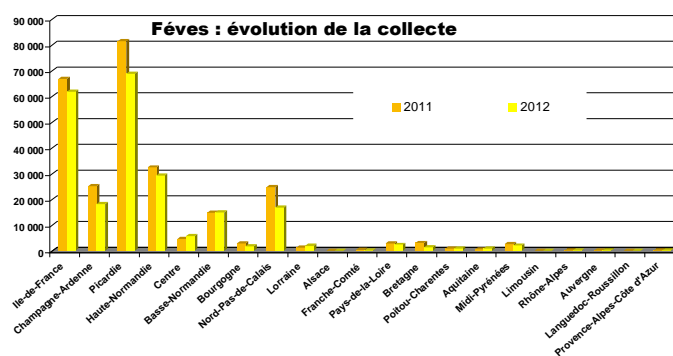

Fèves : évolution des stocks

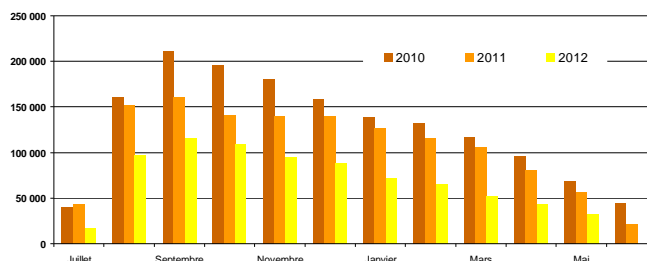

Lupin

Evolution régionale de la collecte et des stocks de collecte

situation provisoire au 1er juin récolte 2005 à 2012

Régions	juil	août	sept	oct	nov	déc	janv	févr	mars	avr	mai	juin	Semences 2011	Semences 2012	Total 2011	Total 2012	% 11/12		
Ile-de-France																			
Champagne-Ardenne																			
Picardie																			
Haute-Normandie																			
Centre		23	15	28	13	24	25								51	43	74	172	134%
Basse-Normandie																			
Bourgogne											4							4	FAUX
Nord-Pas-de-Calais															65		65	12	
Lorraine																			
Alsace																			
Franche-Comté																			
Pays-de-la-Loire			261	555	12	19			12						50	62	725	922	27%
Bretagne				83			36										269	124	-54%
Poitou-Charentes	4	904	54	8	7							5					1 814	978	-46%
Aquitaine																			
Midi-Pyrénées			7												26		39	7	-83%
Limousin			12															12	
Rhône-Alpes			16															16	
Auvergne																	22		
Languedoc-Roussillon																			
Provence-Alpes-Côte d'Azur																			
autres (*)																			
Total	27	1 214	720	34	51	61			12	4	5		192	116	3 007	2 245	-25%		

(*) départements non précisés

Régions	juil	août	sept	oct	nov	déc	janv	févr	mars	avr	mai	juin	Semences 2011	Semences 2012	Stock 2011	Stock 2012	% 11/12		
Ile-de-France																			
Champagne-Ardenne																			
Picardie																			
Haute-Normandie																			
Centre		0	0														0		
Basse-Normandie																			
Bourgogne										4	4						4	FAUX	
Nord-Pas-de-Calais															55	9	55	9	-83%
Lorraine																			
Alsace																			
Franche-Comté																			
Pays-de-la-Loire	523	675	1 454	1 481	1 390	1 232	902	626	475	413	352		130	18	743	370	50%		
Bretagne			49	14	7	37	33	27	23	19	20						20		
Poitou-Charentes	1 629	2 301	1 768	1 528	1 290	1 214	1 269	1 213	1 017	723	487						2 132	487	-77%
Aquitaine				0	8	8	0	0	0	0	0								
Midi-Pyrénées		7	7	0	0	0	0	0	0	0	0				31	23	33	23	-31%
Limousin																			
Rhône-Alpes			16	16	16	16									9	3	9	3	-63%
Auvergne																			
Languedoc-Roussillon																			
Provence-Alpes-Côte d'Azur																			
autres (*)																			
Total	2 152	2 998	3 293	3 040	2 711	2 492	2 205	1 866	1 515	1 159	863		224	53	2 972	916	-69%		

unité : tonne

cumul(1) = collecte + semences

Lupin : évolution de la collecte

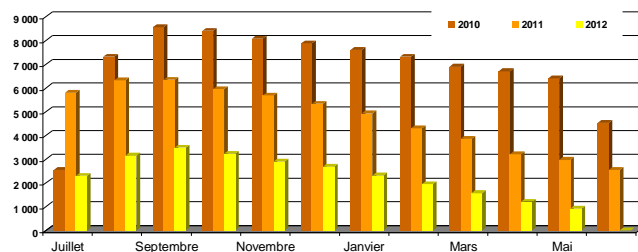
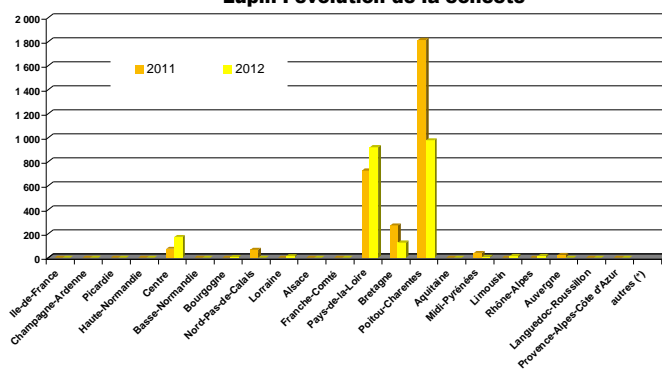

Source : FranceAgriMer

CONJONCTURE de FranceAgriMer 2013 / **Marché des oléoprotéagineux** / 17

Collectes et stocks départementaux au 31 mai 2013

Marché des oléo-protéagineux

Juin 2013

Collecte des oléo-protéagineux

situation provisoire au 1er juin récolte 2005 à 2012

Les chiffres sont issus des collectes des campagnes 2011/12 et 2012/13 et sont établis à partir du département de production depuis la campagne 2012/13.

	colza								tournesol							
	coop		Négoce		Autres		Total		coop		Négoce		Autres		Total	
	2011	2012	2011	2012	2011	2012	2011	2012	2011	2012	2011	2012	2011	2012	2011	2012
12 ILE-DE-FRANCE																
75 ville-de-Paris	1 712	491	243	567	172		2 127	1 058			70					70
77 seine et marne	94 715	113 299	47 510	63 065			142 225	176 365	4 602	4 356	3 231	2 086			7 833	6 442
78 yvelines	25 822	28 979	18 698	23 330			44 520	52 308	194	417	213	188			407	605
91 essonne	25 798	29 834	25 112	24 093			50 910	53 927	1 172	779	387	826			1 559	1 604
92 hauts de seine		36	8	57			8	93		31		98				129
93 seine st denis			82	18			82	18								
94 val de mame		67		116				183								
95 val d'oise	14 036	16 783	7 736	9 443			21 772	26 226	31	41		7			31	49
total	162 082	189 488	99 389	120 689	172		261 643	310 178	6 000	5 624	3 831	3 275			9 831	8 899
08 CHAMPAGNE-ARDENNE																
08 ardennes	73 026	63 222	5 873	8 400			78 898	71 623	247	507		49			247	557
10 aube	108 238	93 214	144 899	74 472			253 137	167 686	12 873	19 130	5 304	5 501			18 177	24 631
51 marne	244 407	238 176	38 006	47 965			283 213	286 141	11 367	15 545	1 396	1 153			12 763	16 697
52 haute mame	46 880	40 719	43 965	48 861			90 844	89 580	2 639	6 440	1 449	6 104	5		4 088	12 550
total	472 551	435 331	233 541	179 698			706 092	615 029	27 126	41 622	8 149	12 807	5		35 274	54 434
19 PICARDIE																
02 aise	134 090	132 381	66 025	67 327			200 114	199 708	1 893	1 513	282	232			2 175	1 745
60 oise	119 127	138 052	50 747	49 627	29		169 874	187 708	307	285	182	215			489	500
80 somme	97 209	101 342	51 386	56 649			148 594	157 991				12			12	10
total	350 425	371 775	168 157	173 602	29		518 583	545 407	2 200	1 798	463	458			2 664	2 256
11 HAUTE-NORMANDIE																
27 eure	123 372	120 563	138 199	111 787	678	863	262 248	233 213	204	240	227				431	240
76 seine maritime	81 135	63 410	76 148	48 696	2 338	700	159 621	112 805		12					12	
total	204 506	183 972	214 347	160 483	3 016	1 563	421 869	346 018	216	240	227				443	240
07 CENTRE																
18 cher	86 004	94 514	56 944	77 580	1 003	1 994	143 952	174 089	16 303	15 132	13 745	15 914		464	30 048	31 510
28 eure et loir	207 723	228 126	99 861	130 865	208	792	307 792	357 783	1 757	904	899	405			2 656	1 309
36 indre	48 365	68 961	95 623	98 061	21	1 030	143 999	168 052	9 028	10 538	27 631	16 897	49		36 559	27 484
37 indre et loire	55 469	68 301	51 398	63 396			106 868	131 697	41 043	31 921	42 499	26 347			83 542	58 268
41 loir et cher	75 308	91 640	58 569	85 249	785	849	134 663	177 738	14 649	8 073	11 100	7 934	526	743	26 275	16 749
45 loiret	74 047	79 622	47 868	61 113			121 916	140 735	12 745	9 015	8 442	6 475			21 187	15 490
total	546 907	629 164	410 263	516 265	2 018	4 665	959 188	1 150 093	95 524	75 582	104 316	73 972	526	1 256	200 365	150 810
04 BASSE-NORMANDIE																
14 calvados	57 024	55 203	14 548	26 609	129	13	71 701	81 825	380	269	189	325			569	594
50 manche	3 087	5 878	2 572	2 519	400	592	6 060	8 989								
61 orne	45 157	42 891	24 044	35 130	4 275	3 260	73 475	81 281	2 109	981	986	1 069			3 094	2 050
total	105 268	103 972	41 164	64 258	4 804	3 865	151 235	172 095	2 488	1 250	1 174	1 394			3 663	2 644
05 BOURGOGNE																
21 côte d'or	140 457	121 793	66 985	58 388	1 860	2 219	209 302	182 400	16 486	20 249	7 477	10 037	250	586	24 213	30 872
58 nièvre	41 789	44 587	29 365	40 938	838	773	71 992	86 297	5 396	4 369	4 237	3 808			9 633	8 177
71 saône et loire	37 088	41 300	1 076	1 816	2 659	2 627	40 823	45 743	11 712	9 329	199	310	565	211	12 476	9 849
89 yonne	130 017	131 528	77 019	89 597			207 036	221 125	14 903	14 770	9 010	10 183	2		23 913	24 955
total	349 351	339 208	174 445	190 739	5 357	5 619	529 153	535 566	48 497	48 716	20 924	24 338	815	799	70 236	73 853
17 NORD-PAS-DE-CALAIS																
59 nord	24 126	22 987	36 679	28 692	3 825	5 047	64 630	56 726		6	448	53			448	59
62 pas de calais	46 170	43 661	32 437	38 899	302	438	78 909	82 998			24				24	
total	70 296	66 647	69 116	67 591	4 127	5 485	143 540	139 723		6	471	53			471	59
15 LORRAINE																
54 meurthe et mosel	83 183	51 497	30 363	26 892	543	365	114 088	78 754	2 465	7 450	415	2 942	142	321	3 022	10 713
55 meuse	97 984	72 027	28 469	45 519			126 453	117 546	1 880	4 566	524	1 642			2 404	6 208
57 moselle	128 753	84 601	131 820	44 571	273	93	260 845	129 265	806	1 848	1 606	2 500			2 412	4 348
88 vosges	25 816	15 783	571	4 893			26 387	20 676	814	2 241		822			814	3 063
total	335 735	223 909	191 223	121 875	816	458	527 773	346 241	5 965	16 106	2 545	7 904	142	321	8 652	24 331
01 ALSACE																
67 bas rhin	4 924	4 230	2 684	2 597	303	386	7 911	7 213	823	1 266		123			823	1 389
68 haut rhin	3 361	2 494	5 585	1 594			8 946	4 088	148	2	443	69			591	71
total	8 285	6 724	8 269	4 191	303	386	16 857	11 300	971	1 268	443	192			1 413	1 460
10 FRANCHE-COMTE																
25 doubs	4 723	3 768	1 759	2 061			6 482	5 829	453	296	144	50			597	346
39 jura	14 366	16 396	4 981	5 835			19 346	22 231	5 834	4 683	1 879	1 584			7 713	6 267
70 haute saône	40 960	40 627	27 344	31 003		12	68 304	71 641	2 864	3 115	2 339	2 137	17		5 220	5 252
90 territoire de belfort	475	557	3 262	1 600			3 737	2 157								
total	60 524	61 347	37 346	40 498		12	97 870	101 857	9 151	8 094	4 362	3 770	17		13 529	11 864
18 PAYS DE LA LOIRE																
44 loire atlantique	11 949	14 304	6 946	11 887	75	209	18 971	26 400	2 294	761	1 841	1 418	161	54	4 296	2 232
49 maine et loire	19 105	23 274	20 648	25 519	1 022	1 456	40 775	50 249	19 234	13 028	13 759	9 666	178	163	33 172	22 858
53 mayenne	14 362	17 994	18 151	23 140	397	590	32 910	41 724	1 413	719	1 777	1 338			3 190	2 057
72 sarthe	34 756	38 493	42 887	48 367	1 599	122	79 242	86 983	9 688	4 821	14 657	7 076			24 325	11 897
85 vendée	9 410	16 067	30 454	14 237		209	39 863	30 514	19 643	13 789	26 091	17 466		33	45 735	31 288
total	89 581	110 133	119 086	123 151	3 092	2 586	211 760	235 869	52 252	33 118	58 126	36 963	339	249	110 717	70 331
06 BRETAGNE																
22 côtes d'armor	33 369	30 836	3 401	7 988	423	63	37 193	38 887					109		109	
29 finistère	12 992															

Collecte des oléo-protéagineux

situation provisoire au 1er juin récolte 2005 à 2012

Les chiffres sont issus des collectes des campagnes 2011/12 et 2012/13 et sont établis à partir du département de production depuis la campagne 2012/13.

	colza								tournesol									
	coop		Négoce		Autres		Total		coop		Négoce		Autres		Total			
	2011	2012	2011	2012	2011	2012	2011	2012	2011	2012	2011	2012	2011	2012	2011	2012		
20 POITOU-CHARENTES																		
16 charente	15 746	25 237	3 517	5 881			19 263	31 118	58 751	56 835	22 478	21 823					81 229	78 658
17 charente maritime	31 163	44 561	11 541	17 014			42 704	61 575	104 142	88 062	33 983	33 285	1				138 126	121 347
79 deux sèvres	49 571	72 531	30 949	32 372	879	889	81 399	105 791	43 576	39 055	29 145	23 049	1 231	431			73 951	62 535
86 vienne	132 458	131 308	37 749	45 215			170 207	176 523	74 962	53 849	31 507	22 807					106 468	76 656
total	228 937	273 638	83 756	100 480	879	889	313 572	375 007	281 431	237 801	117 112	100 964	1 232	431			399 775	339 196
02 AQUITAINE																		
24 dordogne	3 081	4 213	1 309	3 134	13	38	4 403	7 385	17 096	19 985	5 670	8 707	10	23			22 776	28 715
33 gironde	254	356	447	1 676	67	249	767	2 281	1 430	2 502	5 542	7 034	1	100			6 973	9 637
40 landes	869	2 417	847	1 255			1 716	3 673	3 344	2 761	2 941	1 647					6 285	4 409
47 lot et garonne	8 155	7 185	12 064	11 372	882	539	21 101	19 096	30 606	28 840	67 507	51 430	239				98 353	80 270
64 pyrénées	1 858	1 996	1 671	2 864			3 528	4 861	1 368	1 191	2 251	1 879					3 619	3 070
total	14 217	16 168	16 338	20 302	961	825	31 516	37 295	53 844	55 280	83 910	70 698	250	123			138 004	126 100
16 MIDI-PYRENEES																		
09 ariège	3 362	3 282		207			3 362	3 489	19 959	10 083	67	776					20 026	10 860
12 aveyron	143	684	1 218	1 935	58	83	1 419	2 702	18	112	2 357	783		3			2 375	898
31 haute garonne	25 766	26 994	8 634	10 099	811	905	35 211	37 997	132 716	104 378	29 075	22 956	880	328			162 671	127 663
32 gers	18 458	24 557	19 265	13 140		19	37 723	37 716	119 090	111 780	85 868	57 491		24			204 958	169 295
46 lot	1 626	1 214	683	955			2 309	2 169	4 993	4 714	890	1 173					5 883	5 887
65 hautes pyrénées	1 058	1 096	951	2 135	36		2 046	3 231	2 374	1 307	2 211	4 411	28	93			4 612	5 811
81 tarn	3 853	7 240	4 887	9 666			8 739	16 906	21 814	19 646	33 434	31 592		52			55 248	51 290
82 tarn et garonne	10 230	8 301	3 021	3 225		37	13 252	11 563	60 975	48 427	14 594	11 374		251			75 569	60 052
total	64 498	73 366	38 658	41 363	905	1 044	104 061	115 773	361 940	300 448	168 494	130 557	908	751			531 341	431 756
14 LIMOUSIN																		
19 corréze	52	130	35	303			87	433			34	448		4			38	448
23 creuse	3 215	4 108	1 020	1 529	1 085	1 507	5 320	7 144	838	668	1 054	391	989	611			2 881	1 670
87 haute vienne	496	1 476	490	295			986	1 772	414	1 281	567	45		40			981	1 366
total	3 764	5 715	1 544	2 127	1 085	1 507	6 392	9 349	1 252	1 950	1 655	885	993	651			3 900	3 485
22 RHÔNE-ALPES																		
01 ain	11 141	12 466	9 193	9 579	584	809	20 918	22 854	11 997	9 710	7 065	3 872	125	211			19 187	13 793
07 ardèche	108	499		57			108	556	118	903	10	53					128	955
26 drôme	3 872	5 404	1 003	944	568	689	5 443	7 038	13 550	12 529	1 798	2 092	1 955	2 019			17 303	16 640
38 isère	13 592	15 613	2 505	2 753	3 882	4 384	19 978	22 749	16 223	12 847	3 788	3 115	4 814	4 186			24 825	20 148
42 loire		72	452	549	25	8	476	629		32	1 213	690	233	104			1 446	826
69 rhône	2 556	4 034	1 410	1 957	1 022	1 581	4 988	7 572	2 627	1 660	731	861	322	191			3 680	2 712
73 savoie	103	256				8	103	264	83	81		179		9			83	269
74 haute savoie	576	595	35	28	170	149	780	773	292	287			70	29			362	316
total	31 948	38 938	14 597	15 867	6 251	7 627	52 795	62 432	44 891	38 048	14 605	10 862	7 519	6 749			67 014	55 659
03 AUVERGNE																		
03 allier	20 424	21 102	17 157	19 438	429	694	38 009	41 234	6 085	4 282	4 649	3 569	185	56			10 919	7 907
15 cantal																		
43 haute loire		4	573	630	27	48	600	681			680	478	230	349			910	827
63 puy de dôme	3 402	4 766	2 372	2 296			5 774	7 062	9 953	9 683	5 071	4 169					15 024	13 852
total	23 826	25 872	20 101	22 364	456	742	44 383	48 978	16 038	13 965	10 400	8 216	415	405			26 852	22 586
13 LANGUEDOC-ROUSSILLON																		
11 aude	6 513	5 636	1 452	1 568			7 964	7 205	34 127	34 327	3 929	6 103		6			38 055	40 436
30 gard	1 043	1 023	192	119	104		1 339	1 143	6 595	5 215	374	233	521	152			7 490	5 600
34 hérault	458	227	48	54			506	281	219	147	212	300					431	447
48 lozère										25								25
66 pyrénées orientales		7						7		2	32	28					32	30
total	8 014	6 894	1 691	1 742	104		9 809	8 636	40 941	39 717	4 547	6 663	521	159			46 008	46 538
21 PACA																		
04 alpes de hte prov	2 747	2 361	666	580			3 413	2 941	1 608	1 260	243	182					1 851	1 442
05 hautes alpes	164	189		71			164	260	215	87		26					215	113
06 alpes maritimes	78						78		70								70	
13 bouches du rhône	946	566		21	83	43	1 029	630	2 316	3 616		242	149	236			2 466	4 094
83 var	268	594		128			268	723	102	310							102	310
84 vaucluse	927	920	97	63		28	1 024	1 011	4 518	4 190	2 030	1 802		76			6 548	6 069
total	5 129	4 630	763	863	83	71	5 975	5 564	8 829	9 463	2 273	2 252	149	312			11 252	12 027
09 CORSE																		
20 corse																		
autres (1)																		
TOTAL FRANCE	3 229 599	3 257 969	1 972 092	2 001 280	39 020	40 664	5 240 711	5 299 914	1 060 560	930 211	608 394	496 384	14 428	12 220			1 683 382	1 438 815

unité : tonne

(1) départements non précisés

Collecte des oléo-protéagineux

situation provisoire au 1er juin récolte 2005 à 2012

Les chiffres sont issus des collectes des campagnes 2011/12 et 2012/13 et sont établis à partir du département de production depuis la campagne 2012/13.

	soja								lin							
	coop		Négoce		Autres		Total		coop		Négoce		Autres		Total	
	2011	2012	2011	2012	2011	2012	2011	2012	2011	2012	2011	2012	2011	2012	2011	2012
12 ILE-DE-FRANCE																
75 ville-de-Paris																
77 seine et marne								407	176				5		412	176
78 yvelines				23				16	38		15				16	53
91 essonne								62					28	29	90	29
92 hauts de seine														29		29
93 seine st denis																
94 val de marne																
95 val d'oise								29	47						29	47
total				23				23	514	261		15	33	58	547	334
08 CHAMPAGNE-ARDENNE																
08 ardennes								40	93						40	93
10 aube	37			62			37	62	22	99		57		22	156	
51 marne	18	21					18	21	146	69			24	169	69	
52 haute marne			17	169			17	169								
total	55	21	17	231			72	252	208	261		57	24	232	318	
19 PICARDIE																
02 aisne								141	35		122	4			264	38
60 oise								1 721	867		242	45			1 962	913
80 somme								28	7						28	7
total								1 890	910		364	49			2 254	958
11 HAUTE-NORMANDIE																
27 eure	28	23					28	23	512	319					512	319
76 seine maritime									21						21	
total	28	23					28	23	533	319					533	319
07 CENTRE																
18 cher				86				86	96		100	100			197	100
28 eure et loir									211	272	146	248	795	1 483	1 151	2 004
36 indre									13	8	715	367			728	376
37 indre et loire			14				14		19	8	1 407	939	31		1 456	947
41 loir et cher			39		85	171	124	171	25		20	82	9	88	54	171
45 loiret		1	248	94			248	96	495	156	116	66	33	55	643	277
total		1	301	180	85	171	386	352	859	445	2 504	1 802	867	1 626	4 229	3 873
04 BASSE-NORMANDIE																
14 calvados											241					241
50 manche																
61 orne									19			16			19	16
total									19	241		16			19	258
05 BOURGOGNE																
21 côte d'or	5 943	5 003	2 747	2 462	193	372	8 884	7 837	343	179					343	179
58 nièvre				108				108		1		22				24
71 saône et loire	7 682	6 321		233	497	311	8 179	6 864								
89 yonne	190	91					190	91	127	175					127	175
total	13 816	11 415	2 747	2 803	690	682	17 253	14 900	470	355		22			470	377
17 NORD-PAS-DE-CALAIS																
59 nord											37					37
62 pas de calais											319	152			319	152
total											356	152			356	152
15 LORRAINE																
54 meurthe et mosell	35	1					35	1		39	117				117	39
55 meuse									37	114		203			37	318
57 moselle		36						36	40	35		4			40	39
88 vosges	51	50					51	50				69			69	69
total	86	86					86	86	78	188	117	276			194	464
01 ALSACE																
67 bas rhin	309	116	225	491			534	606	15						15	
68 haut rhin	3 927	3 540	1 177	996			5 103	4 537								
total	4 236	3 656	1 401	1 487			5 637	5 143	15						15	
10 FRANCHE-COMTE																
25 doubs	429	633	990	859			1 418	1 493			488	157			488	157
39 jura	4 696	4 683	1 820	2 050		13	6 516	6 745								
70 haute saône	1 431	1 590	1 501	2 070	7		2 940	3 660								
90 territoire de belfort																
total	6 556	6 906	4 311	4 979	7	13	10 874	11 898			488	157			488	157
18 PAYS DE LA LOIRE																
44 loire atlantique			34		20		54		308	519			21		329	519
49 maine et loire									1 019	638	94	87		11	1 113	735
53 mayenne						2		2	271	174	85	88	12	10	367	272
72 sarthe									90	201	83	37		73	172	311
85 vendée	88		29				117		2 015	1 153	121	74		7	2 136	1 233
total	88		63		20	2	171	2	3 702	2 685	383	285	33	101	4 117	3 071
06 BRETAGNE																
22 côtes d'armor					7		7		385	200	120	51		20	505	271
29 finistère					27		27									
35 ille et vilaine		17	157	2			157	19	1 104	552	62	52	1 317	5	2 482	609
56 morbihan									45	73					45	73
total		17	157	2	33		191	19	1 534	825	182	102	1 317	25	3 032	953

Collecte des oléo-protéagineux

situation provisoire au 1er juin récolte 2005 à 2012

Les chiffres sont issus des collectes des campagnes 2011/12 et 2012/13 et sont établis à partir du département de production depuis la campagne 2012/13.

	soja								lin							
	coop		Négoce		Autres		Total		coop		Négoce		Autres		Total	
	2011	2012	2011	2012	2011	2012	2011	2012	2011	2012	2011	2012	2011	2012	2011	2012
20 POITOU-CHARENTES																
16 charente		65		37			37	65	238	257	709	395			948	652
17 charente maritime	173	62		8			173	70	1 046	496	66	110			1 112	606
79 deux sèvres		0						0	323	314	1 094	1 379	20		1 437	1 693
86 vienne	71	24	115				186	24		29	256	139			256	168
total	244	151	152	8			395	159	1 608	1 096	2 125	2 023	20		3 753	3 119
02 AQUITAINE																
24 dordogne	103	84	181	130			284	214	96	28					96	28
33 gironde		15		25	21	12	21	52					87		87	
40 landes	847	313	786	561			1 633	874								
47 lot et garonne	3 885	2 397	7 036	4 723	29	5	10 950	7 124		13	6				6	13
64 pyrénées	763	689	233	401			996	1 090			76	4			76	4
total	5 598	3 497	8 236	5 840	50	17	13 883	9 354	96	41	82	4	87		178	132
16 MIDI-PYRENEES																
09 ariège	205	159	269	277			474	436	153	67					153	67
12 aveyron		24	216	14			216	38	22	8					22	8
31 haute garonne	4 465	2 586	6 766	5 272	458	207	11 689	8 064	17	77		169			17	246
32 gers	9 871	8 917	7 356	5 139			17 227	14 057	314	660	592	389			906	1 049
46 lot	117	102	33	8			150	110	53	22					53	22
65 hautes pyrénées	1 577	442	315	118			1 892	560		4	15	9			15	13
81 tam	2 297	2 603	984	1 313			3 281	3 916	1 245	916	506	382			1 752	1 297
82 tam et garonne	2 690	2 284	945	523			3 635	2 807	79	91	38	89			117	180
total	21 221	17 118	16 884	12 662	458	207	38 563	29 987	1 883	1 844	1 152	1 038			3 034	2 882
14 LIMOUSIN																
19 corréze																
23 creuse																
87 haute vienne		6						6								
total		6						6								
22 RHÔNE-ALPES																
01 ain	3 882	2 132	2 403	1 676	112	462	6 397	4 270								
07 ardèche		24				4		28								
26 drôme	2 512	2 635	12	111	15	39	2 539	2 784								
38 isère	4 808	2 904	533	366	555	150	5 897	3 420								
42 loire				87				87								
69 rhône	303	182		11	38	65	340	257								
73 savoie	830	1 078		5	75	145	905	1 229								
74 haute savoie	102	45				5	102	49								
total	12 436	9 000	2 949	2 255	795	869	16 179	12 124								
03 AUVERGNE																
03 allier	259	189	35	21		9	294	218								
15 cantal																
43 haute loire				74	70	24	70	98								
63 puy de dôme		11				3		14								
total	259	200	35	95	70	36	364	330								
13 LANGUEDOC-ROUSSILLON																
11 aude	618	263	271	170			889	433	55	45					55	45
30 gard	48			29			48	29								
34 hérault																
48 lozère																
66 pyrénées orientales																
total	666	263	271	199			937	461	55	45					55	45
21 PACA																
04 alpes de hte prov	419	626	47	10			466	636								
05 hautes alpes	12						12									
06 alpes maritimes																
13 bouches du rhône	58	26			19		77	26				6			6	
83 var	105	52					105	52	6						6	
84 vaucluse				20				20								
total	594	704	47	30	19		659	734	6				6		12	
09 CORSE																
20 corse																
autres (1)																
TOTAL FRANCE	65 882	53 063	37 570	30 793	2 226	1 995	105 678	85 851	13 467	9 515	7 753	5 998	2 299	1 896	23 519	17 410

unité : tonne

Collecte des oléo-protéagineux

situation provisoire au 1er juin récolte 2005 à 2012

Les chiffres sont issus des collectes des campagnes 2011/12 et 2012/13 et sont établis à partir du département de production depuis la campagne 2012/13.

	pois						fèves						lupin												
	coop		Négoce		Autres		Total		coop		Négoce		Autres		Total		coop		Négoce		Autres		Total		
	2011	2012	2011	2012	2011	2012	2011	2012	2011	2012	2011	2012	2011	2012	2011	2012	2011	2012	2011	2012	2011	2012	2011	2012	
12 ILE-DE-FRANCE																									
75 ville-de-Paris		26		57				83		56															
77 seine et marne	16 686	12 934	7 097	4 887	828		24 610	17 822	45 808	40 663	13 095	13 952	320	205			59 224	54 819							
78 yvelines	3 055	3 051	1 985	1 336			5 040	4 387	3 603	2 762	315	573					3 918	3 335							
91 essonne	5 785	4 143	5 232	4 887			11 017	9 030	295	524	202	484					497	1 008							
92 hauts de seine		51						51																	
93 seine st denis																									
94 val de marne																									
95 val d'oise	2 039	2 271	1 160	898			3 199	3 169	3 021	2 525	190	218					3 211	2 743							
total	27 565	22 476	15 473	12 065	828		43 866	34 541	52 727	46 531	13 802	15 227	320	205			66 850	61 962							
08 CHAMPAGNE-ARDENNE																									
08 ardennes	5 997	4 542	587	1 056		30	6 584	5 628	6 829	3 847	131	33					6 961	3 880							
10 aube	12 381	10 075	6 747	4 761	486		19 613	14 836	1 115	828	1 613	1 051		32			2 759	1 879							
51 marne	32 223	33 192	3 282	3 589	383	7	38 889	36 788	13 672	9 859	860	1 750		227	17		14 759	11 627							
52 haute marne	1 255	3 774	1 779	2 168			3 034	5 942	366	595	398	229					764	825							
total	51 856	51 582	12 395	11 573	868	37	65 120	63 193	21 982	15 130	3 002	3 064	259	17			25 243	18 211							
19 PICARDIE																									
02 aisne	12 598	9 400	5 055	3 303	304	238	17 957	12 941	40 225	31 276	12 518	10 831	154	527			52 896	42 634							
60 oise	23 590	25 489	10 185	11 290		119	33 776	36 877	15 619	15 928	4 419	3 973		3	41		20 042	19 942							
80 somme	32 378	24 325	8 881	7 202	52		41 310	31 526	5 356	4 076	3 324	2 292			12		8 680	6 380							
total	68 566	59 192	24 121	21 794	356	357	93 043	81 343	61 200	51 281	20 261	17 096	157	580			81 618	68 956							
11 HAUTE-NORMANDIE																									
27 eure	15 255	10 567	20 259	9 713			35 514	20 280	5 728	3 984	12 223	8 552		29			17 951	12 565							
76 seine maritime	5 911	3 063	3 849	1 428	79	58	9 839	4 550	7 439	5 679	6 935	11 123	145				14 519	16 802							
total	21 166	13 630	24 108	11 142	79	58	45 353	24 830	13 167	9 663	19 158	19 675	145	29			32 470	29 367							
07 CENTRE																									
18 cher	3 992	2 898	2 953	2 974		393	6 945	6 253	520	289	489	245	8	68			1 017	602							
28 eure et loir	30 953	16 422	12 842	8 160	71	259	43 865	24 841	1 012	1 041	452	603					1 463	1 643			2	54	51	102	53
36 indre	3 100	2 135	6 738	5 439	21	132	9 858	7 706	142	154	278	119			64		419	337							
37 indre et loire	2 344	1 617	4 929	3 349	174	74	7 446	5 040	106	136	83	206					189	343							
41 loir et cher	7 283	5 283	3 471	2 606	776	856	11 531	8 745	20	9	69	67					996	1 877			15				15
45 loiret	8 273	5 894	4 806	3 507			13 079	9 402	106	138	480	764	16				602	903			21				21
total	55 945	34 239	35 738	26 035	1 041	1 713	92 724	61 987	1 906	1 767	1 850	2 004	931	1 933			4 687	5 704	15	23	54	51	102	74	172
04 BASSE-NORMANDIE																									
14 calvados	10 879	8 129	2 688	3 992	83		13 650	12 120	12 976	11 745	1 211	2 396					14 186	14 141							
50 manche	165	297	286	76			450	372	19	163	60	24					80	186							
61 orne	5 976	3 916	3 572	5 023	236	120	9 784	9 060	336	146	233	576	59	32			628	754							
total	17 020	12 342	6 546	9 090	319	120	23 885	21 552	13 331	12 054	1 504	2 995	59	32			14 894	15 081							
05 BOURGOGNE																									
21 côte d'or	6 029	5 571	2 731	4 836	39	31	8 800	10 439	364	257	237	594					601	851							
58 nièvre	2 128	2 089	498	6 765			2 626	2 769	40	5	89	7					129	12			4				4
71 saône et loire	303	300	66	281	98		467	581	8	6					20		28	6							
89 yonne	13 205	12 338	5 808	7 603	378	331	19 391	20 272	1 681	750	448	228					2 129	979							
total	21 665	20 298	9 103	13 397	515	363	31 283	34 058	2 094	1 018	773	829	20				2 887	1 847	4						4
17 NORD-PAS-DE-CALAIS																									
59 nord	1 013	365	5 586	2 198		288	6 600	2 851	2 676	2 091	5 181	3 631	98	543			7 956	6 265			65				65
62 pas de calais	2 939	1 588	2 334	1 272	7		5 280	2 859	8 242	5 110	8 598	5 339	26	57			16 866	10 505							
total	3 952	1 953	7 920	3 470	7	288	11 879	5 710	10 918	7 201	13 779	8 969	124	600			24 822	16 770			65				65
15 LORRAINE																									
54 meurthe et mosel	2 337	4 802	485	2 080	29	154	2 850	7 036	185	355		195	17	37			202	587							12
55 meuse	1 376	2 356	817	2 103	25		2 219	4 459	541	742	117	106					658	848							
57 moselle	1 750	3 878	1 130	1 405	1	8	2 881	5 290	178	302	70	101					248	402							
88 vosges	221	381		100			226	481	142	49							142	72							
total	5 683	11 417	2 432	5 687	61	162	8 176	17 286	1 046	1 447	187	402	17	61			1 250	1 909							12
01 ALSACE																									
67 bas rhin	46		81		8	7	135	7																	
68 haut rhin	19						19																		
total	65		81		8	7	154</																		

Collecte des oléo-protéagineux

situation provisoire au 1er juin récolte 2005 à 2012

Les chiffres sont issus des collectes des campagnes 2011/12 et 2012/13 et sont établis à partir du département de production depuis la campagne 2012/13.

	pois								fèves								lupin								
	coop		Négoce		Autres		Total		coop		Négoce		Autres		Total		coop		Négoce		Autres		Total		
	2011	2012	2011	2012	2011	2012	2011	2012	2011	2012	2011	2012	2011	2012	2011	2012	2011	2012	2011	2012	2011	2012	2011	2012	
20 POITOU-CHARENTES																									
16 charente	3 297	4 807	1 985	6 157			5 281	10 963	61	36	184	96			245	132	46	8	3	7			49	16	
17 charente maritime	14 685	19 527	4 639	2 150			19 324	21 677	105	127	14	60	10		129	186		5						5	
79 deux sèvres	3 793	6 330	2 375	3 567	378	30	6 545	9 947	109	139	96	99			205	238	211	193	41	14			252	207	
86 vienne	1 753	1 008	629	937		15	2 382	1 960	93	127	209	244		31	302	402	1 493	669	20	82			1 513	750	
total	23 528	31 692	9 628	12 810	378	45	33 533	44 548	368	428	503	499	10	31	881	958	1 750	875	64	102			1 814	978	
02 AQUITAINE																									
24 dordogne	18	75	29	4			47	79	13	34	3	6			16	40									
33 girondede		7		27				34		46		63			96	109									
40 landes	100	88	50	111			150	179	7		14				20										
47 lot et garonne	233	219	80	25			313	244	308	489	166	247			474	736									
64 pyrénées			6	13			6	13		4		67			32	67									
total	351	389	165	180			516	549	331	569	307	384			638	953									
16 MIDI-PYRENEES																									
09 ariège	403	200					403	200	59	10			13		59	23									
12 aveyron			425	9			425	9			182	40			182	40									
31 haute garonne	4 675	4 352	1 682	1 468			6 357	5 820	196	305	26	22	11		222	337									
32 gers	878	963	1 545	453			2 422	1 415	954	930	651	321			1 605	1 250	13	7					13	7	
46 lot	23	33		43			23	76	4	13					4	13									
65 hautes pyrénées				60				60		3		13			13	3									
81 tam	146	166	501	827			647	993	254	75	166	154			420	228									
82 tam et garonne	818	379	509	307			1 327	686	70	155		0	116	31	187	186				26				26	
total	6 943	6 094	4 661	3 167			11 604	9 260	1 538	1 490	1 038	536	116	54	2 692	2 080	13	7	26				39	7	
14 LIMOUSIN																									
19 corèze						47		47																	
23 creuse	18	113	7	22			24	135																	
87 haute vienne		44		48	10		10	92										12						12	
total	18	157	7	71	10	47	34	275										12						12	
22 RHÔNE-ALPES																									
01 ain	193	97	35	146		35	228	281		10	76		3	1	3	87									
07 ardèche	49	161					49	161																	
26 drôme	1 032	1 022	196	240	307	291	1 535	1 552	49	54			25		74	54									
38 isère	945	586	38	48	166	173	1 150	806														16		16	
42 loire			70	138			70	138																	
69 rhône	217	160	188	39	464	107	869	307					5	14	5	14									
73 savoie	32	12					32	12																	
74 haute savoie	31	62			70	25	101	87																	
total	2 500	2 100	526	613	1 008	630	4 034	3 343	49	64	76		45	15	94	154						16		16	
03 AUVERGNE																									
03 allier	702	529	467	409	384	165	1 554	1 103	14		122	29		6	137	35				22				22	
15 cantal													4		4										
43 haute loire			11	17			11	17				54				54									
63 puy de dôme	441	163	121	37	169	128	731	348																	
total	1 143	711	599	463	553	293	2 295	1 467	14		122	84	4	6	140	90				22				22	
13 LANGUEDOC-ROUSSILLON																									
11 aude	2 725	1 848	173	586			2 898	2 436	50	17	20	35			71	52									
30 gard	1 469	1 28	103	1	3		1 574	1 29																	
34 hérault	1 253	1 96	319	591			1 572	787																	
48 lozère																									
66 pyrénées orientales																									
total	5 447	2 172	595	1 181	3		6 044	3 352	50	17	20	35			71	52									
21 PACA																									
04 alpes de hte prov	1 427	1 240	302	233	32	41	1 761	1 514																	
05 hautes alpes	14	30	14	9			27	39																	
06 alpes maritimes																									
13 bouches du rhône	1 317	398		7	34		1 351	405	89						89										
83 var	319	170					319	170		103						103									
84 vaucluse	272	195	178	27			451	223																	
total	3 348	2 033	494	276	66	41	3 908	2 350	89	103					89	103									
09 CORSE																									
20 corse																									
autres (1)																									
TOTAL FRANCE	338 538	284 556	168 461	141 418	8 348	5 402	515 347	431 376	182 562	149 510	79 597	74 145	3 521	4 672	265 680	228 326	2 633	1 881	220	212	154	152	3 007	2 245	

unité : tonne

Stocks des oléo-protéagineux

situation provisoire au 1er juin récolte 2005 à 2012

Les chiffres sont issus des collectes des campagnes 2011/12 et 2012/13 et sont établis à partir du département de production depuis la campagne 2012/13.

	colza								tournesol							
	coop		Négoce		Autres		Total		coop		Négoce		Autres		Total	
	2011	2012	2011	2012	2011	2012	2011	2012	2011	2012	2011	2012	2011	2012	2011	2012
12 ILE-DE-FRANCE																
75 ville-de-Paris	0	0	0	0	0	0	0	0	0	0	0	0	0	0	0	0
77 seine et marne	9 700	2 746	829	18	0	0	10 528	2 764	731	847	0	0	0	0	731	847
78 yvelines	714	1 343	187	0	1 537	50	2 437	1 393	134	264	0	0	0	0	134	264
91 essonne	227	1 938	2 891	742	0	0	3 118	2 680	17	244	61	32	0	0	78	276
92 hauts de seine	0	0	0	0	0	0	0	0	0	0	0	0	0	0	0	0
93 seine st denis	0	0	0	0	0	0	0	0	0	0	0	0	0	0	0	0
94 val de marne	0	0	0	0	0	0	0	0	0	0	0	0	0	0	0	0
95 val d'oise	3 059	0	696	0	0	0	3 756	0	0	0	0	0	0	0	0	0
total	13 700	6 028	4 603	760	1 537	50	19 839	6 837	882	1 355	61	32	0	0	943	1 387
08 CHAMPAGNE-ARDENNE																
08 ardennes	3 370	2 418	77	30	0	0	3 447	2 448	16	45	0	0	0	0	16	45
10 aube	1 927	2 980	6 134	2 397	0	0	8 061	5 377	116	351	1 015	0	0	0	1 131	351
51 marne	26 032	24 277	4 173	3 468	0	0	30 205	27 745	301	288	136	136	0	0	436	423
52 haute marne	3 310	1 569	0	0	0	0	3 310	1 569	42	0	37	0	0	0	80	0
total	34 639	31 243	10 384	5 895	0	0	45 023	37 139	475	683	1 188	136	0	0	1 662	819
19 PICARDIE																
02 aise	13 242	13 643	2 596	1 625	0	0	15 838	15 268	83	261	151	116	0	0	234	377
60 oise	17 735	17 286	4 089	2 668	0	0	21 824	19 954	21	28	122	60	0	0	143	87
80 somme	16 775	11 337	3 848	4 160	0	0	20 623	15 497	0	0	0	0	0	0	0	0
total	47 752	42 266	10 533	8 453	0	0	58 285	50 719	104	289	273	176	0	0	377	465
11 HAUTE-NORMANDIE																
27 eure	19 523	3 022	3 318	435	0	0	22 841	3 456	10	103	1	57	0	0	11	160
76 seine maritime	1 857	2 062	9 826	2 395	11	32	11 693	4 489	0	0	0	0	0	0	0	0
total	21 380	5 083	13 144	2 830	11	32	34 534	7 945	10	103	1	57	0	0	11	160
07 CENTRE																
18 cher	0	0	3 997	429	5 324	9 654	9 321	10 083	0	0	307	317	1 689	754	1 996	1 071
28 eure et loir	18 091	13 010	13 164	2 295	12 427	6 617	43 683	21 922	124	582	218	276	0	919	342	1 777
36 indre	0	29	2 290	1 177	6 439	7 174	8 729	8 380	0	47	1 709	1 022	2 436	1 375	4 144	2 444
37 indre et loire	2 284	11 828	2 964	5 187	1 124	3 753	6 373	20 768	2 860	6 640	4 920	6 797	1 672	901	9 452	14 338
41 loir et cher	0	0	5 872	2 208	970	3 306	6 842	5 514	0	0	302	13	439	393	741	406
45 loiret	1 192	548	1 528	763	261	27	2 981	1 338	1 730	1 314	443	654	42	0	2 215	1 968
total	21 568	25 415	29 815	12 059	26 546	30 531	77 929	68 005	4 714	8 582	7 898	9 078	6 277	4 343	18 890	22 002
04 BASSE-NORMANDIE																
14 calvados	2 336	0	797	846	0	0	3 133	846	51	220	0	0	0	0	51	220
50 manche	46	1 187	49	0	0	0	96	1 187	0	0	0	0	0	0	0	0
61 orne	2 344	9 286	1 522	2 588	45	0	3 911	11 874	788	319	229	745	0	0	1 017	1 065
total	4 726	10 473	2 369	3 434	45	0	7 140	13 907	839	540	229	745	0	0	1 068	1 285
05 BOURGOGNE																
21 côte d'or	1 093	3 215	334	133	35	0	1 462	3 348	1 214	2 708	15	133	0	48	1 229	2 889
58 nièvre	0	0	59	18	480	200	539	217	0	0	42	396	13	0	55	396
71 saône et loire	1 294	1 785	3	6	0	195	1 297	1 986	2 836	1 794	9	0	0	127	2 846	1 921
89 yonne	4 225	2 203	4 001	573	114	0	8 340	2 776	2 864	1 141	931	87	0	0	3 795	1 228
total	6 612	7 203	4 398	729	629	395	11 638	8 327	6 914	5 643	998	616	13	175	7 925	6 434
17 NORD-PAS-DE-CALAIS																
59 nord	963	2 065	4 122	3 505	891	1 127	5 976	6 698	0	0	0	0	0	0	0	0
62 pas de calais	2 846	0	2 636	961	17	0	5 500	961	0	0	0	0	0	0	0	0
total	3 809	2 065	6 758	4 466	908	1 127	11 475	7 659	0	0	0	0	0	0	0	0
15 LORRAINE																
54 meurthe et mosell	9 808	4 545	2 692	714	51	188	12 551	5 447	71	1	0	0	0	0	71	1
55 meuse	10 910	7 213	6 71	4 974	0	0	11 581	12 188	48	8	0	0	0	0	48	8
57 moselle	3 410	75	4 344	0	0	0	7 754	75	513	624	123	205	0	0	637	829
88 vosges	59	0	0	0	0	0	59	0	5	0	0	18	0	0	5	18
total	24 187	11 834	7 706	5 688	51	188	31 944	17 710	637	633	123	223	0	0	761	856
01 ALSACE																
67 bas rhin	19	0	77	0	0	0	96	0	77	0	0	3	0	0	77	3
68 haut rhin	1 501	1 369	109	1 093	0	0	1 609	2 461	2 520	5 697	536	534	0	0	3 056	6 231
total	1 520	1 369	185	1 093	0	0	1 706	2 461	2 597	5 697	536	537	0	0	3 133	6 233
10 FRANCHE-COMTE																
25 doubs	0	11	44	4	0	0	44	15	19	93	5	0	0	0	24	93
39 jura	0	210	1 019	0	0	0	1 019	210	32	559	30	17	0	0	62	576
70 haute saône	114	226	906	956	0	0	1 020	1 182	659	327	82	426	0	0	741	754
90 territoire de belfor	0	0	0	0	0	0	0	0	0	0	0	0	0	0	0	0
total	114	447	1 969	960	0	0	2 083	1 407	710	979	116	443	0	0	827	1 423
18 PAYS DE LA LOIRE																
44 loire atlantique	4 535	0	652	1 351	0	0	5 188	1 351	35	1	827	115	0	0	862	116
49 maine et loire	78	933	537	927	11	168	626	2 028	2 507	2 853	743	855	5	0	3 255	3 708
53 mayenne	0	5 525	511	1 223	140	892	651	7 639	748	501	180	44	67	0	995	546
72 sarthe	3 999	1 137	1 694	1 978	48	0	5 740	3 115	0	73	1 712	1 879	0	0	1 712	1 952
85 vendée	9	594	80	293	0	0	89	887	3 655	410	2 036	83	0	0	5 690	493
total	8 620	8 188	3 474	5 772	199	1 060	12 294	15 020	6 945	3 838	5 497	2 976	72	0	12 514	6 814
06 BRETAGNE																
22 côtes d'armor	312	322	46	219	333	1 015	691	1 556	0	0	0	0	0	0	0	0
29 finistère	169	1 069	73	56	552	244	793	1 369	0	0	0	0	0	0	0	0
35 ille et vilaine	19	1 254	518	1 443	20	357	556	3 054	0	310	120	69	106	32	225	412
56 morbihan	18	0	160	141	52	11	220	152	0	0	0	0	0	0	0	0
total	518	2 646	796	1 859	956	1 627	2 270	6 131	0	310	120	69	106	32	225	412

Stocks des oléo-protéagineux

situation provisoire au 1er juin récolte 2005 à 2012

Les chiffres sont issus des collectes des campagnes 2011/12 et 2012/13 et sont établis à partir du département de production depuis la campagne 2012/13.

	colza								tournesol							
	coop		Négoce		Autres		Total		coop		Négoce		Autres		Total	
	2011	2012	2011	2012	2011	2012	2011	2012	2011	2012	2011	2012	2011	2012	2011	2012
20 POITOU-CHARENTES																
16 charente	865	481	707	0	0	0	1 572	481	10 281	11 965	3 312	4 576	0	0	13 593	16 541
17 charente maritime	2 998	1 066	336	705	0	0	3 334	1 770	19 725	19 744	3 102	7 579	0	0	22 827	27 323
79 deux sèvres	16 899	3 268	2 673	2 698	0	0	19 573	5 964	6 247	3 753	5 375	6 432	0	0	11 622	10 185
86 vienne	12 126	44 443	559	2 432	2	0	12 686	46 875	29 524	27 550	5 716	3 926	0	0	35 240	31 475
total	32 888	49 256	4 275	5 835	2	0	37 165	55 091	65 778	63 011	17 504	22 512	0	0	83 282	85 524
02 AQUITAINE																
24 dordogne	253	804	140	24	0	84	393	912	1 335	4 902	61	752	0	100	1 396	5 754
33 gironde	4	1 317	36	47	0	88	39	1 453	0	70	173	1 140	543	175	716	1 385
40 landes	0	0	6 418	5 362	0	0	6 418	5 362	219	131	384	20	1 439	1 459	2 042	1 611
47 lot et garonne	0	0	459	448	0	0	459	448	3 676	14 182	4 074	4 834	450	167	8 200	19 183
64 pyrénées	0	0	0	0	0	0	0	0	309	827	588	1 772	0	0	897	2 599
total	256	2 122	7 052	5 882	0	172	7 309	8 175	5 538	20 111	5 280	8 518	2 432	1 902	13 250	30 531
16 MIDI-PYRENEES																
09 arriège	787	75	0	0	0	0	787	75	2 672	1 098	58	187	0	0	2 730	1 284
12 aveyron	44	0	190	129	0	31	234	160	7	0	0	431	0	0	7	431
31 haute garonne	296	216	156	8	1 069	14	1 521	239	3 791	3 889	294	526	19 455	2 418	23 540	6 833
32 gers	700	424	391	209	207	964	1 298	1 596	13 584	17 026	3 736	7 136	2 763	25 234	20 083	49 396
46 lot	43	45	36	0	0	0	78	45	197	237	0	141	0	0	197	378
65 hautes pyrénées	0	0	177	169	36	0	214	169	0	0	110	169	97	0	207	169
81 tarn	61	66	1 631	354	5	80	1 696	500	508	695	3 891	5 224	808	285	5 207	6 204
82 tarn et garonne	121	159	923	1 632	97	0	1 141	1 790	7 422	13 735	1 813	1 822	0	141	9 235	15 697
total	2 052	984	3 503	2 502	1 413	1 089	6 968	4 574	28 181	36 679	9 901	15 635	23 124	28 077	61 206	80 391
14 LIMOUSIN																
19 creuse	0	0	0	0	0	0	0	0	0	0	2	3	0	0	2	3
23 creuse	8	0	159	14	132	9	299	24	86	2	85	17	60	12	231	32
87 haute vienne	0	11	35	0	0	0	35	11	48	56	131	0	0	0	179	56
total	8	11	194	14	132	9	334	34	133	58	219	20	60	12	412	90
22 RHÔNE-ALPES																
01 ain	475	324	547	329	3	11	1 024	664	863	574	923	806	2	2	1 788	1 382
07 ardèche	0	0	0	0	0	0	0	0	1 321	2 216	0	0	0	0	1 321	2 216
26 drôme	1 089	305	174	0	52	16	1 316	321	2 167	1 321	43	0	414	238	2 623	1 558
38 isère	575	449	8	6	0	0	583	455	1 577	414	53	0	159	168	1 789	581
42 loire	0	0	3	0	0	0	3	0	0	0	12	2	1	0	13	2
69 rhône	17	418	0	0	0	0	17	418	738	75	0	0	77	0	814	75
73 savoie	0	0	0	0	0	0	0	0	16	0	0	0	0	0	16	0
74 haute savoie	5	11	2	0	0	0	7	11	12	83	0	0	0	0	12	83
total	2 160	1 507	734	334	55	28	2 948	1 868	6 693	4 682	1 031	807	652	407	8 376	5 897
03 AUVERGNE																
03 allier	2 849	353	2 188	186	147	28	5 184	566	4	75	372	546	110	117	486	739
15 cantal	0	0	0	0	0	0	0	0	0	0	0	0	0	0	0	0
43 haute loire	0	0	10	10	0	0	10	10	0	0	21	1	0	13	21	15
63 puy de dôme	128	42	220	150	14	217	362	409	510	754	555	97	9	147	1 074	997
total	2 976	395	2 419	346	161	245	5 556	985	514	829	948	643	119	277	1 582	1 750
13 LANGUEDOC-ROUSSILLON																
11 aude	0	22	0	0	74	1	74	23	0	6	291	0	7 055	12 749	7 345	12 755
30 gard	143	0	0	5	0	27	143	32	442	8	0	164	0	41	442	213
34 hérault	0	0	0	0	0	8 335	0	8 335	0	0	0	0	9	0	9	0
48 lozère	0	0	0	0	0	0	0	0	0	0	0	0	0	0	0	0
66 pyrénées orientales	0	0	0	0	0	0	0	0	0	0	0	0	0	0	0	0
total	143	22	0	5	74	8 363	217	8 390	442	14	291	164	7 064	12 791	7 796	12 968
21 PACA																
04 alpes de hte prov	598	213	3	0	0	30	601	243	212	272	19	0	0	10	231	282
05 hautes alpes	0	0	0	0	0	0	0	0	63	13	0	0	0	0	63	13
06 alpes maritimes	0	0	0	0	0	0	0	0	0	0	0	0	0	0	0	0
13 bouches du rhône	4 143	184	0	0	0	0	4 143	184	343	303	0	0	0	23	343	326
83 var	0	0	0	0	0	0	0	0	0	0	0	0	0	0	0	0
84 vaucluse	16	5	5	0	0	0	21	5	383	522	394	269	0	0	777	791
total	4 757	401	8	0	0	30	4 765	431	1 000	1 110	413	269	0	33	1 413	1 412
09 CORSE																
20 corse																
autres (1)																
TOTAL FRANCE	234 385	208 955	114 318	68 915	32 718	44 944	381 420	322 814	133 105	155 146	52 628	63 657	39 918	48 049	225 650	266 852

unité : tonne

(1) départements non précisés

Stocks des oléo-protéagineux

situation provisoire au 1er juin récolte 2005 à 2012

Les chiffres sont issus des collectes des campagnes 2011/12 et 2012/13 et sont établis à partir du département de production depuis la campagne 2012/13.

	soja								lin							
	coop		Négoce		Autres		Total		coop		Négoce		Autres		Total	
	2011	2012	2011	2012	2011	2012	2011	2012	2011	2012	2011	2012	2011	2012	2011	2012
12 ILE-DE-FRANCE																
75 ville-de-Paris	0	0	0	0	0	0	0	0	0	0	0	0	0	0	0	0
77 seine et marne	0	0	0	0	0	0	0	0	0	0	0	0	0	0	0	0
78 yvelines	0	0	0	0	0	0	0	0	0	1	0	0	0	0	0	1
91 essonne	0	0	0	0	0	0	0	0	0	0	0	0	0	0	0	0
92 hauts de seine	0	0	0	0	0	0	0	0	0	0	0	0	0	0	0	0
93 seine st denis	0	0	0	0	0	0	0	0	0	0	0	0	0	0	0	0
94 val de marne	0	0	0	0	0	0	0	0	0	0	0	0	0	0	0	0
95 val d'oise	0	0	0	0	0	0	0	0	0	0	35	0	0	0	35	0
total	0	0	0	0	0	0	0	0	0	1	35	0	0	0	35	1
08 CHAMPAGNE-ARDENNE																
08 ardennes	0	0	0	0	0	0	0	0	40	45	0	0	0	0	40	45
10 aube	9	8	0	36	0	0	9	44	0	0	24	0	0	0	24	0
51 marne	10	10	0	0	0	0	10	10	0	0	0	0	0	0	0	0
52 haute marne	0	0	150	47	0	0	150	47	0	0	0	0	0	0	0	0
total	19	18	150	83	0	0	168	101	40	45	24	0	0	0	64	45
19 PICARDIE																
02 aisne	0	0	0	0	0	0	0	0	0	0	0	0	0	0	0	0
60 oise	0	0	0	0	0	0	0	0	411	708	0	0	0	0	411	708
80 somme	0	0	0	0	0	0	0	0	0	0	13	0	0	0	13	0
total	0	0	0	0	0	0	0	0	411	708	13	0	0	0	424	708
11 HAUTE-NORMANDIE																
27 eure	0	0	0	0	0	0	0	0	44	22	0	0	0	0	44	22
76 seine maritime	0	0	0	0	0	0	0	0	275	76	0	0	0	0	275	76
total	0	0	0	0	0	0	0	0	319	98	0	0	0	0	319	98
07 CENTRE																
18 cher	0	0	0	0	0	0	0	0	0	0	0	0	0	0	0	0
28 eure et loir	0	0	0	60	0	0	0	60	0	94	0	0	0	0	0	94
36 indre	0	0	0	0	0	0	0	0	0	0	52	26	0	0	52	26
37 indre et loire	0	0	0	267	0	0	0	267	19	0	59	131	0	0	78	131
41 loir et cher	0	0	0	0	8	0	8	0	0	0	14	0	0	0	14	0
45 loiret	0	1	49	0	4	2	54	4	0	0	7	0	92	57	99	57
total	0	1	49	327	12	2	62	331	19	94	132	157	92	57	243	307
04 BASSE-NORMANDIE																
14 calvados	0	0	0	0	0	0	0	0	9	0	0	0	0	0	9	0
50 manche	0	0	0	0	0	0	0	0	0	0	0	0	0	0	0	0
61 orne	0	0	0	0	0	0	0	0	0	0	0	0	0	0	0	0
total	0	0	0	0	0	0	0	0	9	0	0	0	0	0	9	0
05 BOURGOGNE																
21 côte d'or	536	892	1 053	773	2	0	1 591	1 664	0	0	0	0	0	0	0	0
58 nièvre	0	0	0	0	0	0	0	0	0	0	0	0	0	0	0	0
71 saône et loire	419	92	0	0	8	204	427	295	0	0	0	0	0	0	0	0
89 yonne	62	7	0	0	0	0	62	7	39	7	0	0	0	0	39	7
total	1 018	990	1 053	773	9	204	2 080	1 966	39	7	0	0	0	0	39	7
17 NORD-PAS-DE-CALAIS																
59 nord	0	0	0	0	0	0	0	0	0	0	0	0	0	0	0	0
62 pas de calais	0	0	0	0	0	0	0	0	0	0	0	0	0	0	0	0
total	0	0	0	0	0	0	0	0	0	0	0	0	0	0	0	0
15 LORRAINE																
54 meurthe et mosell	0	0	0	0	0	0	0	0	0	0	0	0	0	0	0	0
55 meuse	0	0	0	0	0	0	0	0	0	48	0	54	0	0	0	102
57 moselle	0	0	0	0	0	0	0	0	1	0	0	0	0	0	1	0
88 vosges	0	0	0	0	0	0	0	0	0	0	0	0	0	0	0	0
total	0	0	0	0	0	0	0	0	1	48	0	54	0	0	1	102
01 ALSACE																
67 bas rhin	309	0	0	0	0	0	309	0	0	0	0	0	0	0	0	0
68 haut rhin	3 637	3 035	715	1 601	0	0	4 352	4 636	0	0	0	0	0	0	0	0
total	3 947	3 035	715	1 601	0	0	4 661	4 636	0	0	0	0	0	0	0	0
10 FRANCHE-COMTE																
25 doubs	53	0	8	0	0	0	61	0	0	0	0	0	0	0	0	0
39 jura	2 243	1 965	12	0	0	0	2 255	1 965	0	0	0	0	0	0	0	0
70 haute saône	314	448	350	249	0	0	664	698	0	0	0	0	0	0	0	0
90 territoire de belfort	0	0	0	0	0	0	0	0	0	0	0	0	0	0	0	0
total	2 609	2 414	371	249	0	0	2 979	2 663	0	0	0	0	0	0	0	0
18 PAYS DE LA LOIRE																
44 loire atlantique	0	0	0	0	0	0	0	0	0	0	0	0	0	0	0	0
49 maine et loire	0	0	0	0	0	0	0	0	97	8	0	0	0	0	97	8
53 mayenne	0	0	0	31	0	0	0	31	0	0	0	0	0	0	0	0
72 sarthe	0	0	0	0	0	0	0	0	0	0	0	0	0	0	0	0
85 vendée	0	0	0	0	0	0	0	0	662	418	0	0	0	5	662	423
total	0	0	0	31	0	0	0	31	759	425	0	0	0	5	759	430
06 BRETAGNE																
22 côtes d'armor	0	0	0	0	31	2	31	2	0	0	0	0	0	0	0	0
29 finistère	0	0	0	0	0	0	0	0	0	0	0	0	0	0	0	0
35 ille et vilaine	0	0	0	5	0	0	0	5	0	0	4	11	324	225	328	235
56 morbihan	0	0	0	0	0	0	0	0	0	0	0	0	0	0	0	0
total	0	0	0	5	31	2	31	7	0	0	4	11	324	225	328	235

Stocks des oléo-protéagineux

situation provisoire au 1er juin récolte 2005 à 2012

Les chiffres sont issus des collectes des campagnes 2011/12 et 2012/13 et sont établis à partir du département de production depuis la campagne 2012/13.

	soja								lin							
	coop		Négoce		Autres		Total		coop		Négoce		Autres		Total	
	2011	2012	2011	2012	2011	2012	2011	2012	2011	2012	2011	2012	2011	2012	2011	2012
20 POITOU-CHARENTES																
16 charente	0	0	13	9	0	0	13	9	432	24	282	92	0	0	714	116
17 charente maritime	132	33	0	0	0	0	132	33	441	242	0	0	0	0	441	242
79 deux sèvres	0	0	0	0	0	0	0	0	1	0	30	250	12	0	42	250
86 vienne	0	0	0	0	0	0	0	0	0	0	0	0	0	0	0	0
total	132	33	13	9	0	0	145	41	874	266	312	342	12	0	1 197	608
02 AQUITAINE																
24 dordogne	16	28	2	0	0	80	18	108	0	12	0	0	0	0	0	12
33 gironde	0	145	0	0	0	0	0	145	0	0	0	0	0	0	0	0
40 landes	150	92	467	293	95	4	712	388	0	0	0	0	0	0	0	0
47 lot et garonne	2 003	156	2 785	386	647	353	5 435	895	0	0	0	0	0	0	0	0
64 pyrénées	0	0	0	0	0	0	0	0	0	0	0	0	0	0	0	0
total	2 169	420	3 255	679	741	437	6 165	1 536	0	12	0	0	0	0	0	12
16 MIDI-PYRENEES																
09 ariège	197	11	0	1	0	0	197	11	0	14	0	0	0	0	0	14
12 aveyron	23	0	0	51	0	0	23	51	0	0	8	0	0	0	8	0
31 haute garonne	271	172	1 137	1 090	2 139	1 459	3 547	2 721	0	0	0	0	17	9	17	9
32 gers	2 500	2 414	800	150	543	105	3 843	2 668	18	58	0	0	3	174	21	233
46 lot	0	0	0	13	0	0	0	13	0	0	0	0	0	0	0	0
65 hautes pyrénées	0	0	2	0	0	0	2	0	0	0	4	18	0	0	4	18
81 tam	48	213	849	426	1 172	1 754	2 068	2 393	406	78	0	10	0	0	406	88
82 tam et garonne	863	157	361	205	282	18	1 506	379	0	1	0	0	0	0	0	1
total	3 902	2 966	3 148	1 936	4 136	3 335	11 186	8 237	424	150	12	28	20	184	455	361
14 LIMOUSIN																
19 corréze	0	0	0	0	0	0	0	0	0	0	0	0	0	0	0	0
23 creuse	0	0	0	0	0	0	0	0	0	0	0	0	0	0	0	0
87 haute vienne	0	0	0	0	0	0	0	0	0	0	0	0	0	0	0	0
total	0	0	0	0	0	0	0	0	0	0	0	0	0	0	0	0
22 RHÔNE-ALPES																
01 ain	1 822	192	1 444	53	0	0	3 265	245	0	0	4	0	0	0	4	0
07 ardèche	0	0	0	0	0	0	0	0	0	0	0	0	0	0	0	0
26 drôme	1 398	1 943	0	0	15	14	1 413	1 957	0	0	0	0	0	0	0	0
38 isère	1 009	251	0	0	0	0	1 009	251	0	0	0	0	0	0	0	0
42 loire	0	0	0	0	0	0	0	0	0	0	0	0	0	0	0	0
69 rhône	0	0	0	434	0	0	0	434	0	0	0	0	0	0	0	0
73 savoie	0	7	0	0	0	0	0	7	0	0	0	0	0	0	0	0
74 haute savoie	17	9	0	0	0	0	17	9	0	0	0	0	0	0	0	0
total	4 245	2 401	1 444	487	15	14	5 704	2 903	0	0	4	0	0	0	4	0
03 AUVERGNE																
03 allier	221	80	0	0	0	49	221	129	0	0	0	0	0	0	0	0
15 cantal	0	0	0	0	0	0	0	0	0	0	0	0	0	0	0	0
43 haute loire	0	0	0	0	39	6	39	6	0	0	0	0	0	0	0	0
63 puy de dôme	0	0	0	0	0	242	0	242	0	0	0	0	0	36	0	36
total	221	80	0	0	39	296	259	376	0	0	0	0	0	36	0	36
13 LANGUEDOC-ROUSSILLON																
11 aude	15	0	0	339	232	614	247	953	0	0	0	0	0	9	0	9
30 gard	15	0	0	0	0	68	15	68	0	0	0	0	0	0	0	0
34 hérault	0	0	0	0	0	0	0	0	0	0	0	0	0	0	0	0
48 lozère	0	0	0	0	0	0	0	0	0	0	0	0	0	0	0	0
66 pyrénées orientales	0	0	0	0	0	0	0	0	0	0	0	0	0	0	0	0
total	29	0	0	339	232	681	262	1 020	0	0	0	0	0	9	0	9
21 PACA																
04 alpes de hte prove	25	0	1	3	0	161	26	164	18	0	0	0	0	0	18	0
05 hautes alpes	0	0	0	0	0	0	0	0	0	0	0	0	0	0	0	0
06 alpes maritimes	0	0	0	0	0	0	0	0	0	0	0	0	0	0	0	0
13 bouches du rhône	0	0	0	0	0	0	0	0	0	0	0	0	0	0	0	0
83 var	0	0	0	0	0	0	0	0	0	0	0	0	0	0	0	0
84 vaucluse	0	0	0	0	0	0	0	0	0	0	0	0	0	0	0	0
total	25	0	1	3	0	161	26	164	18	0	0	0	0	0	18	0
09 CORSE																
20 corse																
autres (1)																
TOTAL FRANCE	18 315	12 357	10 198	6 520	5 216	5 133	33 729	24 010	2 911	1 853	536	591	447	514	3 894	2 958

unité : tonne

Stocks des oléo-protéagineux

situation provisoire au 1er juin récolte 2005 à 2012

Les chiffres sont issus des collectes des campagnes 2011/12 et 2012/13 et sont établis à partir du département de production depuis la campagne 2012/13.

	pois								fèves								lupin								
	coop		Négoce		Autres		Total		coop		Négoce		Autres		Total		coop		Négoce		Autres		Total		
	2011	2012	2011	2012	2011	2012	2011	2012	2011	2012	2011	2012	2011	2012	2011	2012	2011	2012	2011	2012	2011	2012	2011	2012	
20 POITOU-CHARENTES																									
16 charente	591	399	76	74	0	0	667	474	0	9	41	28	0	0	41	38	65	0	1	0	0	0	66	0	
17 charente maritime	566	4 236	26	195	590	23	1 181	4 453	23	11	12	0	0	0	35	11	28	0	0	0	0	0	28	0	
79 deux sèvres	40	153	129	190	202	190	371	533	23	22	47	58	0	0	71	79	0	0	2	0	0	0	2	0	
86 vienne	367	4	43	25	0	0	410	29	26	56	54	41	0	0	80	97	2 036	487	0	0	0	0	2 036	487	
total	1 565	4 792	273	485	791	213	2 629	5 489	73	98	154	127	0	0	227	224	2 130	487	2	0	0	0	2 132	487	
02 AQUITAINE																									
24 dordogne	16	9	0	0	0	1	16	9	0	0	0	0	0	0	0	0	0	0	0	0	0	0	0	0	
33 gironde	0	0	0	12	0	0	0	12	0	0	0	0	0	0	0	0	0	0	0	0	0	0	0	0	
40 landes	0	0	0	0	0	0	0	0	0	2	0	0	0	0	0	2	0	0	0	0	0	0	0	0	
47 lot et garonne	0	0	216	203	11	80	227	283	0	0	103	66	132	66	235	132	0	0	0	0	0	0	0	0	
64 pyrénées	0	0	0	0	0	0	0	0	0	0	0	0	0	0	0	0	0	0	0	0	0	0	0	0	
total	16	9	216	215	11	81	243	305	0	2	103	66	132	66	235	134	0	0	0	0	0	0	0	0	
16 MIDI-PYRENEES																									
09 ariège	10	4	0	0	0	0	10	4	47	0	0	0	0	47	0	0	0	0	0	0	0	0	0	0	
12 aveyron	0	0	230	316	0	0	230	316	0	0	85	77	0	0	85	77	0	0	0	0	0	0	0	0	
31 haute garonne	0	0	10	4	111	219	120	222	0	0	3	0	22	0	25	0	0	0	0	0	0	0	0	0	
32 gers	9	45	7	7	3	0	19	52	28	63	3	18	4	1	35	82	3	0	0	0	0	0	3	0	
46 lot	0	0	0	0	0	0	0	0	0	0	0	0	0	0	0	0	0	0	0	0	0	0	0	0	
65 hautes pyrénées	0	0	0	0	0	0	0	0	0	0	0	0	0	0	0	0	0	0	0	0	0	0	0	0	
81 tam	10	5	1	31	30	100	40	135	61	25	5	0	0	66	25	0	0	0	0	0	0	0	0	0	
82 tam et garonne	49	5	420	197	8	106	478	308	53	28	2	0	101	49	155	77	0	0	31	23	0	0	31	23	
total	78	59	667	554	152	424	897	1 037	188	116	97	25	127	50	412	191	3	0	31	23	0	0	33	23	
14 LIMOUSIN																									
19 corèze	0	0	12	0	0	0	12	0	0	0	0	0	0	0	0	0	0	0	0	0	0	0	0	0	
23 creuse	0	0	0	1	0	0	0	1	0	0	0	0	0	0	0	0	0	0	0	0	0	0	0	0	
87 haute vienne	0	0	0	0	0	0	0	0	0	0	0	0	0	0	0	0	0	0	0	0	0	0	0	0	
total	0	0	12	1	0	0	12	1	0	0	0	0	0	0	0	0	0	0	0	0	0	0	0	0	
22 RHÔNE-ALPES																									
01 ain	121	67	0	7	0	0	121	74	0	0	0	0	0	0	0	0	0	0	0	0	0	0	0	0	
07 ardèche	0	0	0	0	0	0	0	0	0	0	0	0	0	0	0	0	0	0	0	0	0	0	0	0	
26 drôme	254	110	49	0	0	0	303	110	5	29	0	0	0	0	5	29	0	0	0	0	0	0	0	0	
38 isère	196	58	0	0	0	3	196	61	0	0	0	0	0	0	0	0	9	3	0	0	0	0	9	3	
42 loire	0	0	0	0	0	0	0	0	0	0	0	0	0	0	0	0	0	0	0	0	0	0	0	0	
69 rhône	0	0	0	0	0	0	0	0	0	0	0	0	0	0	0	0	0	0	0	0	0	0	0	0	
73 savoie	0	0	0	0	0	0	0	0	0	0	0	0	0	0	0	0	0	0	0	0	0	0	0	0	
74 haute savoie	0	7	0	0	0	0	0	7	0	0	0	0	0	0	0	0	0	0	0	0	0	0	0	0	
total	570	241	49	7	0	3	619	252	5	29	0	0	0	0	5	29	9	3	0	0	0	0	9	3	
03 AUVERGNE																									
03 allier	2	75	16	90	16	0	33	165	11	11	39	0	0	50	11	0	0	0	0	0	0	0	0	0	
15 cantal	0	0	0	0	0	0	0	0	0	0	0	0	0	0	0	0	0	0	0	0	0	0	0	0	
43 haute loire	0	0	0	5	0	0	0	5	0	0	0	0	0	0	0	0	0	0	0	0	0	0	0	0	
63 puy de dôme	42	23	12	2	0	1	54	26	0	0	0	0	0	0	0	0	0	0	0	0	0	0	0	0	
total	44	98	27	97	16	1	87	196	11	11	39	0	0	50	11	0	0	0	0	0	0	0	0	0	
13 LANGUEDOC-ROUSSILLON																									
11 aude	298	0	0	0	8	250	305	250	0	0	0	0	38	0	38	0	0	0	0	0	0	0	0	0	
30 gard	0	0	0	0	0	31	0	31	0	0	0	0	0	0	0	0	0	0	0	0	0	0	0	0	
34 hérault	0	0	0	0	0	0	0	0	0	0	0	0	0	0	0	0	0	0	0	0	0	0	0	0	
48 lozère	0	0	0	0	0	0	0	0	0	0	0	0	0	0	0	0	0	0	0	0	0	0	0	0	
66 pyrénées orientales	0	0	0	0	0	0	0	0	0	0	0	0	0	0	0	0	0	0	0	0	0	0	0	0	
total	298	0	0	0	8	281	305	281	0	0	0	0	38	0	38	0	0	0	0	0	0	0	0	0	
21 PACA																									
04 alpes de hte prov	56	12	9	0	9	30	73	43	0	0	0	0	0	0	0	0	0	0	0	0	0	0	0	0	
05 hautes alpes	13	27	9	0	0	0	22	27	0	0	0	0	0	0	0	0	0	0	0	0	0	0	0	0	
06 alpes maritimes	0	0	0	0	0	0	0	0	0	0	0	0	0	0	0	0	0	0	0	0	0	0	0	0	
13 bouches du rhône	0	26	0	0	0	0	0	26	0	0	0	0	0	0	0	0	0	0	0	0	0	0	0	0	
83 var	4	10	0	0	0	13	4	23	0	0	0	0	0	0	0	0	0	0	0	0	0	0	0	0	
84 vaucluse	4	10	0	0	0	0	4	10	0	0	0	0	0	0	0	0	0	0	0	0	0	0	0	0	
total	76	85	18	0	9	43	103	128	0	0	0	0	0	0	0	0	0	0	0	0	0	0	0	0	
09 CORSE																									
20 corse																									
autres (1)																									
TOTAL FRANCE	40 004	58 086	19 804	24 419	3 637	2 757	63 444	85 272	41 549	22 522	13 955	9 261	1 225	548	56 728	32 330	2 884	864	88	52	0	0	2 972	916	

unité : tonne

CONJONCTURE / Marché des oléo-protéagineux est une publication de FranceAgriMer.

Directeur de la publication : Frédéric Gueudar Delahaye / Copyright : tous droits de reproduction réservés, sauf autorisation de FranceAgriMer.
Photos : Pixtal / FranceAgriMer s'efforce de diffuser des informations exactes et à jour et corrigera, dans la mesure du possible, les erreurs qui lui seront signalées. Toutefois, l'établissement ne peut en aucun cas être tenu responsable de l'utilisation et de l'interprétation de l'information contenue dans cette publication qui ne vise pas à délivrer des conseils personnalisés.

12 rue Henri Rol-Tanguy / TSA 20002 / 93555 Montreuil-sous-Bois cedex
Tél. : +33 1 73 30 30 00 / Fax : +33 1 73 30 30 30

www.franceagrimer.fr
www.agriculture.gouv.fr