

# FranceAgriMer

## Marché des oléoprotéagineux / Campagne 2012/13



> édition de décembre 2012



# FranceAgriMer

## Marché des oléo-protéagineux

### Sommaire :

<b>Bilans prévisionnels et situations mensuelles 2012/13</b> .....	3
Graine de colza .....	4
Graine de tournesol .....	7
Graine de soja .....	10
Pois.....	13
Féverole.....	16
<b>Trituration</b> .....	18
<b>Incorporations et stocks des fabricants d'aliments du bétail</b> .....	20
<b>Bilans des tourteaux et consommation française</b> .....	22
<b>Exports/Imports au 31 octobre 2012</b> .....	27
<b>Collectes, sorties et stocks nationaux au 30 novembre 2012</b> .....	59
<b>Collectes, sorties et stocks régionaux au 30 novembre 2012</b> .....	71
<b>Collectes et stocks départementaux au 30 novembre 2012</b> .....	88

Si vous souhaitez recevoir le marché des oléagineux sous format papier, merci d'envoyer votre adresse courriel à : [patrice.salle@franceagrimer.fr](mailto:patrice.salle@franceagrimer.fr)



**Bilans prévisionnels 2012/13**  
**Situations mensuelles**  
**Trituration**  
**Incorporation des FAB**  
**Bilans tourteaux**

**Marché des oléo-protéagineux**  
*janvier 2013*

# Bilan Colza des dernières campagnes

## Bilan prévisionnel colza

### Bilan prévisionnel colza

1000 tonnes	2012-13 Prévisionnel janv 2013	2011-12 Provisoire sept 2012	2010 -11 Semi - définitif	2009-10	2008-09	2007-08	2006-07	Evolution 2012-13 / 2011-12
<b>RESSOURCES</b>								
Surfaces (1000 ha) [SSP au 01/01/13: 1 605 ]	1 601	1 555	1 465	1 481	1 438	1 619	1 408	3%
Rendement (t/ha) [SSP au 01/01/13: 3,40 ]	3,38	3,44	3,29	3,79	3,29	2,86	2,93	-2%
Production (1000 t) [SSP au 01/01/13 : 5 462 ]	5 412	5 349	4 812	5 617	4 738	4 633	4 124	1%
dont non commercialisée	102	61	98	153	249	137	122	67%
report non collecté		61	98	153	249	137	122	
collecte réalisée au 30 novembre	4 495							
% réalisation par rapport à la production	83%							
<b>RESSOURCES pour le Marché</b>								
stock de report	215	286	331	272	298	354	591	-25%
collecte	5 310	5 288	4 714	5 464	4 489	4 496	4 002	0,42%
dont semences							10	
dont jachère industrielle et ACE							2000	
ajustement			204	139	136	112		
importations	650	692	943	552	921	289	80	-6%
UE	100	297	416	188	316	139	60	
pays tiers	550	395	527	364	605	150	20	
<b>TOTAL DES RESSOURCES</b>	<b>6 175</b>	<b>6 266</b>	<b>6 192</b>	<b>6 427</b>	<b>5 844</b>	<b>5 251</b>	<b>4 673</b>	<b>-1%</b>
<b>UTILISATIONS</b>								
transformations	4 823	4 345	4 695	4 444	3 909	2 942	2 489	13%
trituration <sup>1</sup>	4 700	4 240	4 503	4 200	3 723	2 784	2 336	
incorporation	60	62	122	162	117	109	107	
utilisation semences	10	10	25	27	24	4	6	
freinte	53	33	45	55	45	45	40	
exportations	1 145	1 706	1 211	1 652	1 663	2 011	1 830	-41%
UE	1 140	1 693	1 205	1 641	1 652	1 959	1 797	
pays tiers	5	13	6	11	11	52	33	
<b>TOTAL DES UTILISATIONS</b>	<b>5 968</b>	<b>6 051</b>	<b>5 906</b>	<b>6 096</b>	<b>5 572</b>	<b>4 953</b>	<b>4 319</b>	<b>-2%</b>
<b>STOCKS au 30 juin <sup>2</sup></b>	<b>207</b>	<b>215</b>	<b>286</b>	<b>331</b>	<b>272</b>	<b>298</b>	<b>354</b>	<b>-5%</b>
dont stock collecteurs		116	193	252				
dont stock FAB			28	15				
dont stock Triturateurs			65	75				

Sources : Estimations FranceAgriMer - Commission bilans et Douanes - GNS

1. Y compris non adhérents à Huileries de France

2. UE 27 pour la récolte 2007

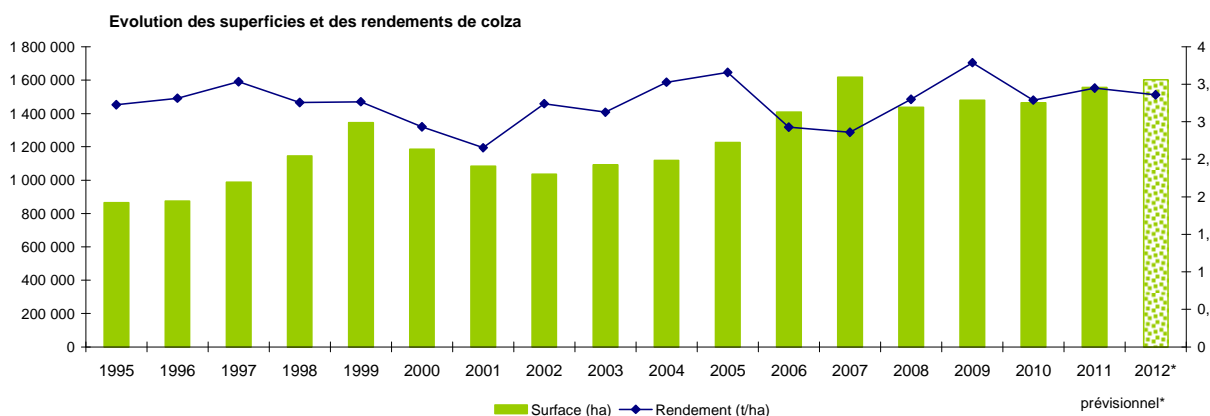

Sources : SSP - MAAF

# Bilan Colza pour la campagne 2012/13

## Situation mensuelle colza

1000 tonnes	juil-12	août-12	sept-12	oct-12	nov-12	déc-12	janv-13	févr-13	mars-13	avr-13	mai-13	juin-13
<b>stock</b>	215	2824	3237	2984	2642							
<b>collecte mensuelle</b> <i>(y.c. semences)</i>	2909	917	270	208	191							
<b>importations</b>	68	83	10	41								
UE	8	45	5	3								
pays tiers	61	38	5	38								
<b>total ressources</b>	3193	3824	3517	3234								
<b>transformations</b>	233	433	423	456								
trituration <sup>1</sup>	167	361	354	386								
trituration autre	60	60	60	60								
incorporation <sup>2</sup>	3	8	5	6	4							
utilisation semences	1	1	1	1								
freinte	3	3	3	3								
<b>exportations</b>	135	154	109	135								
UE	135	154	109	135								
pays tiers	0	0	0	0								
<b>total utilisations</b>	369	587	533	591								
<b>stock fin mois</b>	2824	3237	2984	2642								

## Situation mensuelle cumulée colza

1000 tonnes	juil-12	août-12	sept-12	oct-12	nov-12	déc-12	janv-13	févr-13	mars-13	avr-13	mai-13	juin-13	Prévisions janv 2013 (au 15/01/13)
<b>stock</b>	215	215	215	215	215								215
<b>collecte mensuelle</b>	2 909	3 826	4 096	4 304	4 495								5 310
<b>importations</b>	68	151	161	203									650
UE	8	52	57	60									100
pays tiers	61	99	104	143									550
<b>total ressources</b>	3 193	4 192	4 473	4 722									6 175
<b>transformations</b>	233	666	1 089	1 546									4 823
trituration <sup>1</sup>	167	528	882	1 268									3 980
trituration autre	60	120	180	240									720
incorporation <sup>2</sup>	3	11	16	22	26								60
utilisation semences	1	2	3	4									10
freinte	3	6	9	12									53
<b>exportations</b>	135	290	399	534									1 145
UE	135	289	398	533									1 140
pays tiers	0	0	1	1									5
<b>total utilisations</b>	369	956	1 489	2 080									5 968
<b>stock fin mois</b>	2 824	3 237	2 984	2 642									207

Sources: FranceAgriMer, Douanes, Huileries de France

1. uniquement les adhérents à Huileries de France

2. les chiffres d'incorporation sont issus de l'exploitation de l'état 13

# COLZA

Cumul des utilisations / cumul des ressources

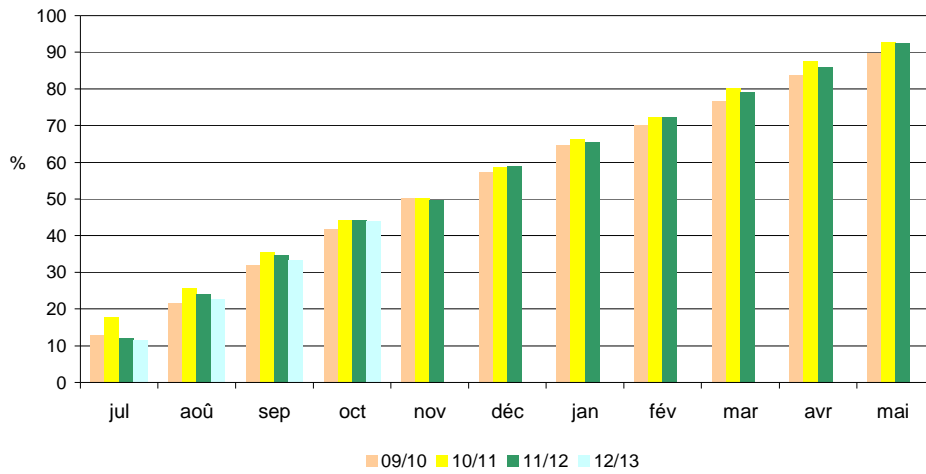

## Utilisations mensuelles cumulées

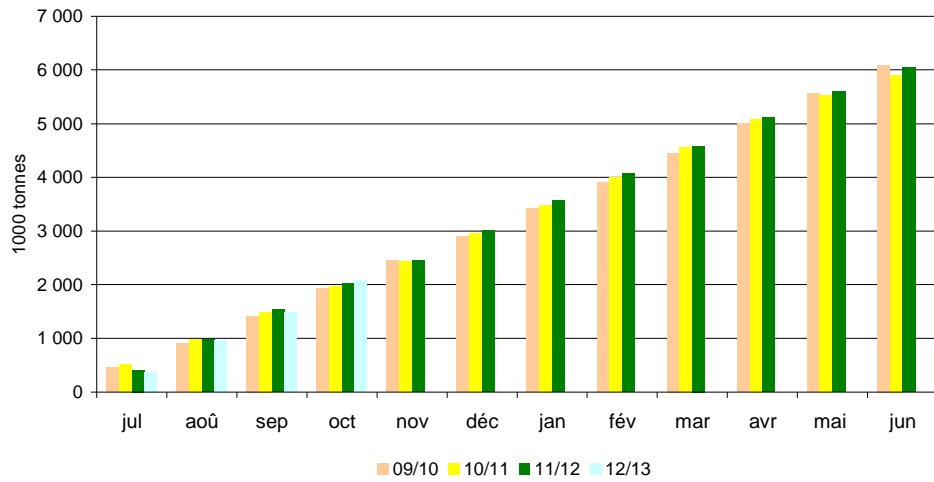

## Triturations mensuelles

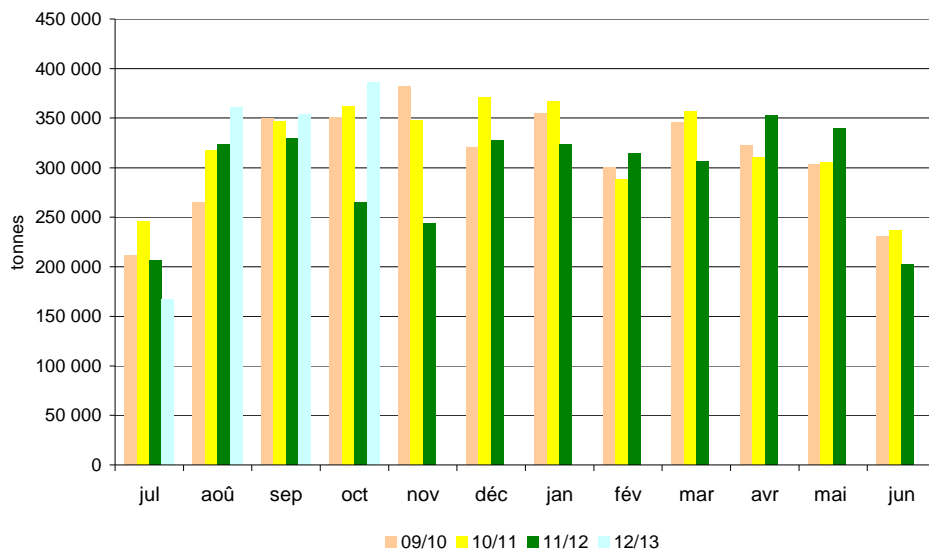

Sources: FranceAgriMer, Douanes, Huileries de France

# Bilan Tournesol des dernières campagnes

## Bilan prévisionnel tournesol

1000 tonnes	2012-13 Prévisionnel janv 2013	2011-12 Provisoire sept 2012	2010 -11 Semi- définitif	2009-10	2008-2009	2007-08	2006-07	Evolution 2012-13 / 2011-12
<b>RESSOURCES</b>								
Surfaces (1000 ha) [SSP au 01/01/2013: 681 ]	684	742	695	725	627	515	642	-8%
Rendement (t/ha) [SSP au 01/01/2013: 2,37 ]	2,37	2,54	2,36	2,33	2,51	2,55	2,16	-7%
Production (1000 t) [SSP au 01/01/2013: 1 617 ]	1 620	1 885	1 640	1 690	1 575	1 313	1 386	-14%
dont non commercialisée	112	182	110	64	172	93	21	
report non collecté		182	110	64	172	93	21	
collecte réalisée au 30 novembre	1 219							
% réalisation par rapport à la production	75%							
<b>RESSOURCES pour le Marché</b>								
stock de report	206	208	238	190	155	235	55	-1%
collecte	1 508	1 703	1 530	1 626	1 403	1 220	1 365	-11%
dont semences							10	
dont jachère industrielle et ACE								
ajustement		-90	30				100	
importations	130	353	270	149	228	42	211	-63%
UE	120	347	206	105	85	33	18	
pays tiers	10	6	64	43	143	8	192	
<b>TOTAL DES RESSOURCES</b>	<b>1 844</b>	<b>2 174</b>	<b>2 068</b>	<b>1 965</b>	<b>1 786</b>	<b>1 497</b>	<b>1 731</b>	<b>-15%</b>
<b>UTILISATIONS</b>								
transformations	1 157	1 540	1 435	1 374	1 263	1 027	1 054	-25%
trituration <sup>1</sup>	1 120	1 500	1 399	1 345	1 234	1 023	1 015	
incorporation	12	13	10	11	8	4	22	
utilisation semences	10	10	11	10	7	1	3	
freinte	15	17	15	8	14	0	14	
exportations	480	428	425	353	333	315	442	12%
UE	475	420	417	346	328	309	437	
pays tiers	5	8	8	6	5	6	5	
<b>TOTAL DES UTILISATIONS</b>	<b>1 637</b>	<b>1 968</b>	<b>1 860</b>	<b>1 727</b>	<b>1 596</b>	<b>1 342</b>	<b>1 496</b>	<b>-17%</b>
<b>STOCKS au 30 juin <sup>2</sup></b>								
dont stock collecteurs	207	206	208	238	190	155	235	0,49%
dont stock FAB		89	125	190				
dont stock Triturateurs			48					
			35					

Sources : Estimations FranceAgriMer - Commission bilans et Douanes - GNIS

1. Y compris non adhérents à Huileries de France

2. UE 27 pour la récolte 2007

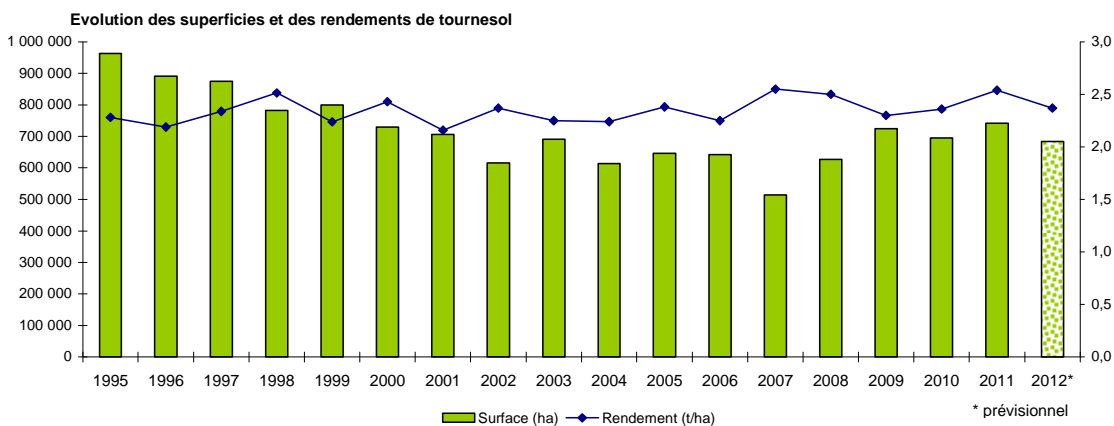

Sources : SSP - MAAF



# Bilan Tournesol pour la campagne 2012/13

## Situation mensuelle tournesol

1000 tonnes	juil-12	août-12	sept-12	oct-12	nov-12	déc-12	janv-13	févr-13	mars-13	avr-13	mai-13	juin-13
<b>stock</b>	<b>206</b>	<b>149</b>	<b>144</b>	<b>856</b>	<b>1057</b>							
<b>collecte mensuelle</b> (y.c.semences)	<b>1</b>	<b>52</b>	<b>800</b>	<b>295</b>	<b>70</b>							
ajustement statistique												
<b>importations</b>	<b>23</b>	<b>1</b>	<b>19</b>	<b>47</b>								
UE	20	1	18	42								
pays tiers	3	0	1	5								
<b>total ressources</b>	<b>230</b>	<b>203</b>	<b>963</b>	<b>1198</b>								
<b>transformations</b>	<b>68</b>	<b>52</b>	<b>79</b>	<b>88</b>								
trituration <sup>1</sup>	62	46	73	82								
autre trituration	3	3	3	3								
incorporation <sup>2</sup>	1	1	1	1	1							
utilisations semences	1	1	1	1								
freinte	1	1	1	1								
<b>exportations</b>	<b>13</b>	<b>7</b>	<b>28</b>	<b>54</b>								
UE	13	7	28	54								
pays tiers	0	0	0	0								
<b>total utilisations</b>	<b>81</b>	<b>58</b>	<b>107</b>	<b>141</b>								
<b>stock fin mois</b>	<b>149</b>	<b>144</b>	<b>856</b>	<b>1057</b>								

## Situation mensuelle cumulée tournesol

1000 tonnes	juil-12	août-12	sept-12	oct-12	nov-12	déc-12	janv-13	févr-13	mars-13	avr-13	mai-13	juin-13	Prévisions janv (au 15/01/13)
<b>stock</b>	<b>206</b>	<b>206</b>	<b>206</b>	<b>206</b>	<b>206</b>								<b>206</b>
<b>collecte mensuelle</b> (y.c.semences)	<b>1</b>	<b>53</b>	<b>853</b>	<b>1149</b>	<b>1219</b>								<b>1 508</b>
ajustement statistique													
<b>importations</b>	<b>23</b>	<b>24</b>	<b>43</b>	<b>90</b>									<b>130</b>
UE	20	21	39	80									120
pays tiers	3	4	4	9									10
<b>total ressources</b>	<b>230</b>	<b>284</b>	<b>1102</b>	<b>1444</b>									<b>1 844</b>
<b>transformation</b>	<b>68</b>	<b>119</b>	<b>198</b>	<b>285</b>									<b>1 157</b>
trituration <sup>1</sup>	62	108	181	263									1 090
autres triturations	3	6	9	12									30
incorporation <sup>2</sup>	1	1	2	2	3								12
utilisations semences	1	2	3	4									10
freinte	1	2	3	4									15
<b>exportations</b>	<b>13</b>	<b>20</b>	<b>48</b>	<b>102</b>									<b>480</b>
UE	13	20	48	102									475
pays tiers	0	0	0	0									5
<b>total utilisations</b>	<b>81</b>	<b>139</b>	<b>246</b>	<b>388</b>									<b>1 637</b>
<b>stock fin mois</b>	<b>149</b>	<b>144</b>	<b>856</b>	<b>1057</b>									<b>207</b>

Sources: FranceAgriMer, Douanes, Huileries de France

1. uniquement les adhérents à Huileries de France

2. les chiffres d'incorporation sont issus de l'exploitation de l'état 13

# TOURNESOL

Cumul des utilisations / cumul des ressources

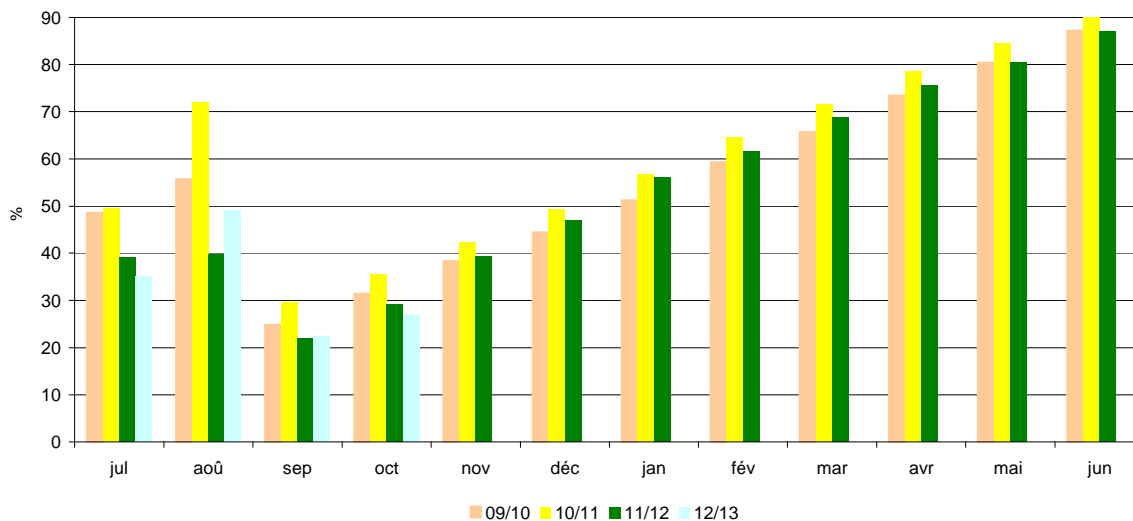

Utilisations mensuelles cumulées

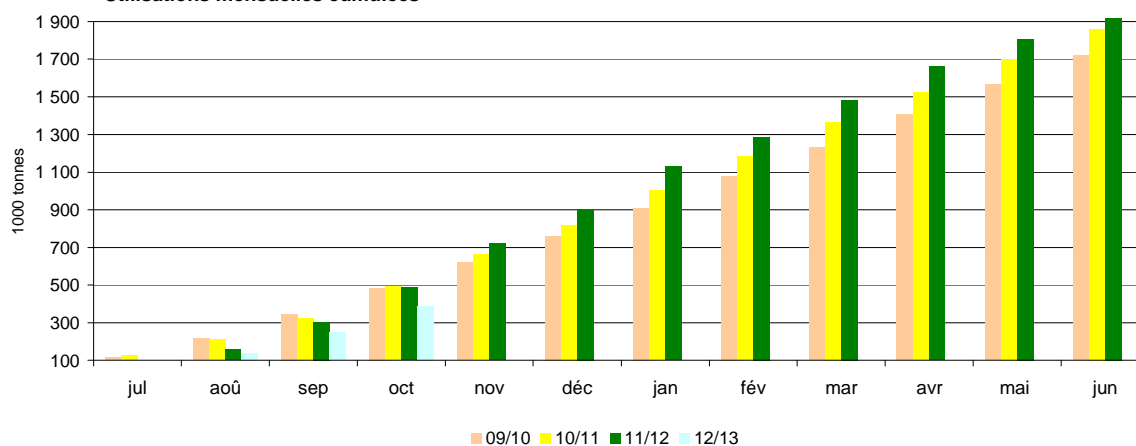

Triturations mensuelles

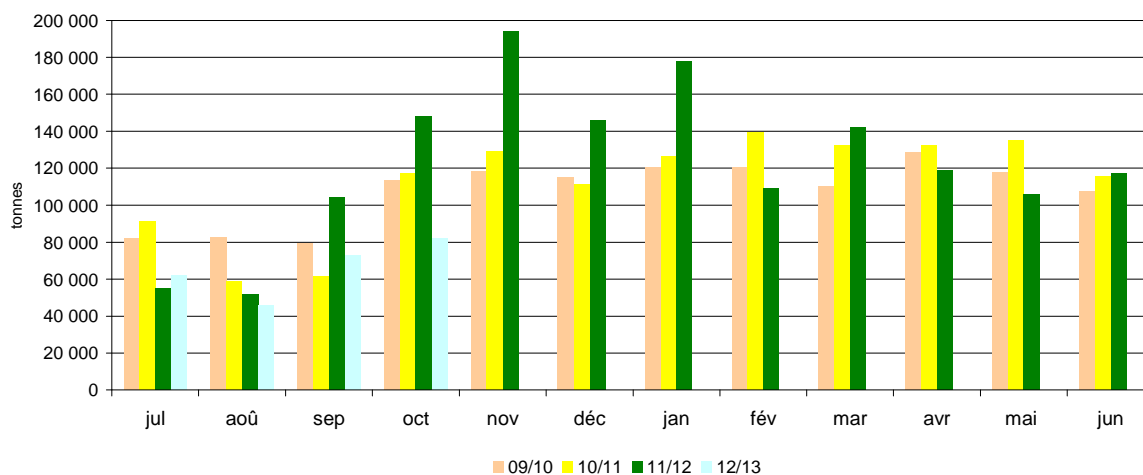

Sources: FranceAgriMer, Douanes, Huileries de France

# Bilan Soja des dernières campagnes

## Bilan prévisionnel soja

1000 tonnes	2012-13 Prévisionnel janv 2013	2011-12 Provisoire sept 2012	2010 -11 Semi - définitif	2009-10	2008-2009	2007/2008	2006/2007	Evolution 2012-13 / 2011-12
<b>RESSOURCES</b>								
Surfaces (1000 ha) [SSP au 01/01/13: 37 ]	37	42	51	44	22	32	45	-12%
Rendement (t/ha) [SSP au 01/01/13: 2,85 ]	2,92	2,96	2,73	2,53	2,87	2,75	2,73	-1%
Production (1000 t) [SSP au 01/01/13: 107 ]	109	124	138	110	62	88	123	-12%
dont non commercialisée	13	16	23	14	12	14	10	-19%
report non collecté		16	23	14	12	14	10	
Collecte réalisée au 30 novembre	73							
% réalisation par rapport à la production	67%							
<b>RESSOURCES pour le Marché</b>								
stock de report	34	58	34	34	35	34	58	-41%
collecte	96	108	116	96	50	74	113	-11%
dont semences							8	
ajustement statistique		51						
importations	670	647	555	566	627,7	372	393	4%
UE	50	52	48	52	55,7	63	50	
pays tiers	620	595	507	514	572	309	343	
<b>TOTAL DES RESSOURCES</b>	<b>800</b>	<b>864</b>	<b>704</b>	<b>696</b>	<b>713</b>	<b>480</b>	<b>564</b>	<b>-7%</b>
<b>UTILISATIONS</b>								
transformations	749	796	615	635	673	437	501	-6%
trituration <sup>1</sup>	600	633	462	484	482	257	342	
incorporation	60	64	60	53	45	58	66	
extrusion	35	45	45	45	35	35	55	
autres utilisations (alimentation humaine)	50	50	45	50	35	55	35	
utilisation semences	4	4	4	3	3	3	3	
ajustement statistique					73	30		
exportations	25	34	31	27	6	8	29	-26%
UE	20	26	22	20	4	7	24	
pays tiers	5	8	9	7	2	1	5	
<b>TOTAL DES UTILISATIONS</b>	<b>774</b>	<b>830</b>	<b>646</b>	<b>662</b>	<b>679</b>	<b>445</b>	<b>530</b>	<b>-7%</b>
<b>STOCKS au 30 juin<sup>2</sup></b>								
dont stock collecteurs	26	34	58	34	34	35	34	-24%
dont stock FAB		22	33	14	16	20	22	
dont stock Tritrateurs		3	2	3				

Sources : Estimations FranceAgriMer - Commission bilans et Douanes - GNIS

1. Y compris non adhérents à Huileries de France

2. UE 27 pour la récolte 2007

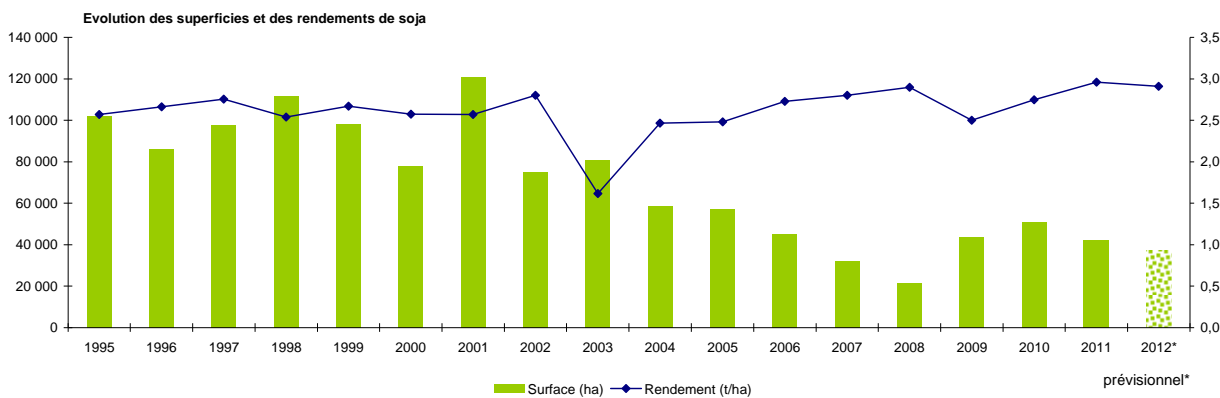

Sources : SSP - MAAF

# Bilan Soja pour la campagne 2012/13

## Situation mensuelle soja

1000 tonnes	juil-12	août-12	sept-12	oct-12	nov-12	déc-12	janv-13	févr-13	mars-13	avr-13	mai-13	juin-13
<b>stock</b>	34	14	13	38	99							
<b>collecte mensuelle</b> (y.c. semences)	1	1	19	44	9							
ajustement statistique												
<b>importations</b>	45	40	74	55								
UE	3	4	3	4								
pays tiers	42	37	71	52								
<b>total ressources</b>	<b>80</b>	<b>55</b>	<b>105</b>	<b>137</b>								
<b>transformations</b>	<b>64</b>	<b>41</b>	<b>65</b>	<b>31</b>								
trituration	51	30	54	19								
incorporation <sup>1</sup>	6	4	4	5								
extrusion	3	3	3	3								
autres utilisations	4	4	4	4								
utilisation semences	0	0	0	0								
<b>exportations</b>	<b>1</b>	<b>1</b>	<b>2</b>	<b>8</b>								
UE	1	1	1	5								
pays tiers	0	0	1	3								
<b>total utilisations</b>	<b>66</b>	<b>43</b>	<b>67</b>	<b>38</b>								
<b>stock fin mois</b>	<b>14</b>	<b>13</b>	<b>38</b>	<b>99</b>								

## Situation mensuelle cumulée soja

1000 tonnes	juil-12	août-12	sept-12	oct-12	nov-12	déc-12	janv-13	févr-13	mars-13	avr-13	mai-13	juin-13	Prévisions janv 2013 (au 15/01/13)
<b>stock</b>	34	34	34	34	34								34
<b>collecte mensuelle</b> (y.c. semences)	1	2	21	64	73								96
ajustement statistique													
<b>importations</b>	45	85	159	214									670
UE	3	7	10	13									50
pays tiers	42	78	149	201									620
<b>total ressources</b>	<b>80</b>	<b>121</b>	<b>213</b>	<b>313</b>									800
<b>transformations</b>	<b>64</b>	<b>106</b>	<b>171</b>	<b>201</b>									749
trituration	51	81	135	154									600
incorporation <sup>1</sup>	6	10	14	19									60
extrusion	3	6	9	12									35
autres utilisations	4	8	12	16									50
utilisation semences	0	0	0	0									4
<b>exportations</b>	<b>1</b>	<b>2</b>	<b>5</b>	<b>12</b>									25
UE	1	2	3	8									20
pays tiers	0	0	2	4									5
<b>total utilisations</b>	<b>66</b>	<b>108</b>	<b>175</b>	<b>214</b>									774
<b>stock fin mois</b>	<b>14</b>	<b>13</b>	<b>38</b>	<b>99</b>									26

Sources: FranceAgriMer, Douanes, Huileries de France

1. les chiffres d'incorporation sont issus de l'exploitation de l'état 13

# SOJA

## Cumul des utilisations / Cumul des ressources

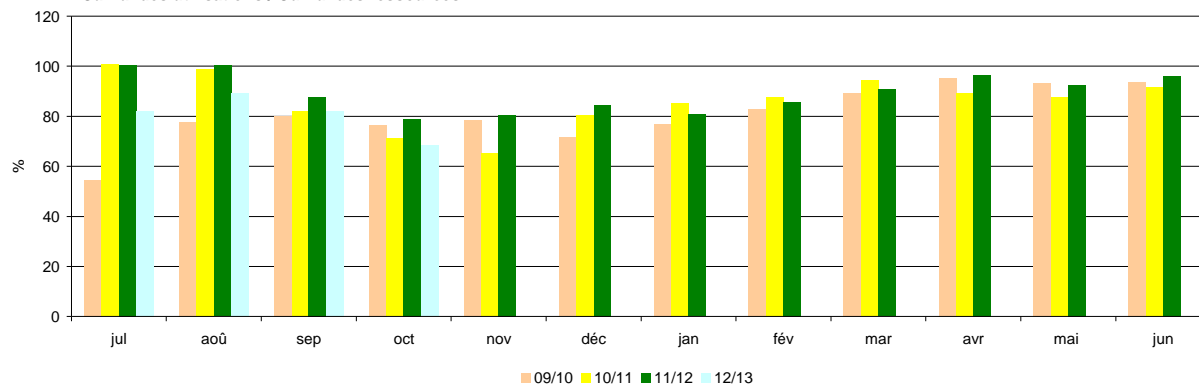

## Utilisations mensuelles cumulées

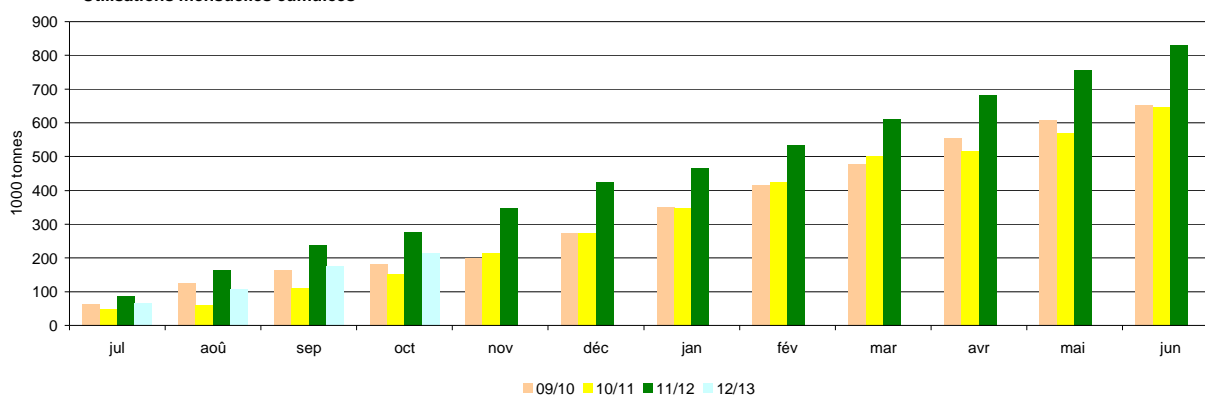

## Triturations mensuelles

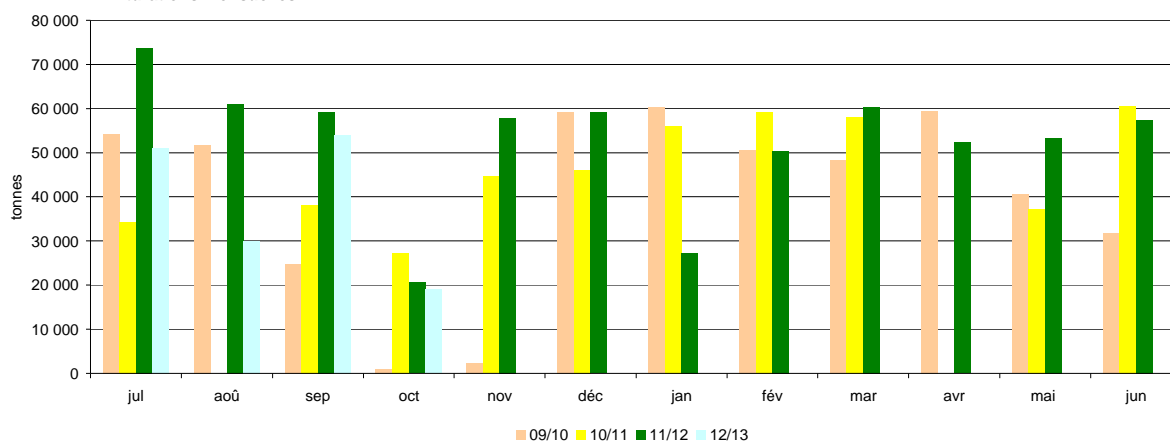

Sources: FranceAgriMer, Douanes, Huileries de France

# Bilan Pois des dernières campagnes

## Bilan prévisionnel pois

1000 tonnes	2012-13 Prévisionnel janv 2013	2011-12 Provisoire sept 2012	2010-11 Semi - définitif	2009-10	2008-09	2007-08	2006-07	Evolution 2012-13 / 2011-12
<b>RESSOURCES</b>								
Surfaces (1000 ha) [SSP au 01/01/13:134]	134	183	246	112	97	160	237	-27%
Rendement (t/ha) [SSP au 01/01/13: 4,21]	4,30	3,62	4,43	4,84	4,70	3,64	4,16	19%
Production (1000 t) [SSP au 01/01/13 : 564]	576	659	1 088	542	456	582	986	-13%
dont non commercialisée	121	138	201	99	99	109	75	
report non collecté					99	109	75	
Collecte réalisée au 30 novembre	357							
% réalisation par rapport à la production	62%							
<b>RESSOURCES pour le Marché</b>								
stock de report	50	83	34	45	97	77	123	-40%
collecte	455	521	891	443	357	473	911	-13%
dont semences					15	23	38	
importations	11	5	8	14	12	36	8	
UE	3	3	5	6	5	6	5	
pays tiers	8	2	3	8	7	30	3	
<b>TOTAL DES RESSOURCES</b>	<b>516</b>	<b>609</b>	<b>933</b>	<b>502</b>	<b>466</b>	<b>586</b>	<b>1 042</b>	<b>-15%</b>
<b>UTILISATIONS</b>								
Transformations	270	200	482	264	161	244	500	35%
incorporation <sup>1</sup>	140	66	281	104	73	112	340	
autres <sup>2</sup>	15	14	76	41	1	40	100	
alimentation humaine et ingrédients non alimentaires	100	100	100	90	70	80	30	
utilisation semences	15	20	25	29	17	12	30	
exportations	175	359	369	207	257	245	465	-51%
UE	140	127	212	133	162	161	260	
pays tiers	35	232	156	74	95	84	205	
<b>TOTAL DES UTILISATIONS</b>	<b>445</b>	<b>559</b>	<b>851</b>	<b>471</b>	<b>418</b>	<b>489</b>	<b>965</b>	<b>-20%</b>
<b>STOCKS au 30 juin<sup>3</sup></b>								
dont stock collecteurs	71	50	83	34	48	97	77	42%
dont stock FAB		47	77	31	42			
dont stock Triturateurs		3	6	3	3			

Sources : Estimations FranceAgriMer - Commission bilans et Douanes - GNIS

1. Chiffres issus des déclarations des FAB - état 13

2. Y compris achats directs des éleveurs auprès des collecteurs

3. UE 27 à partir de la récolte 2007

Evolution des superficies et des rendements de pois

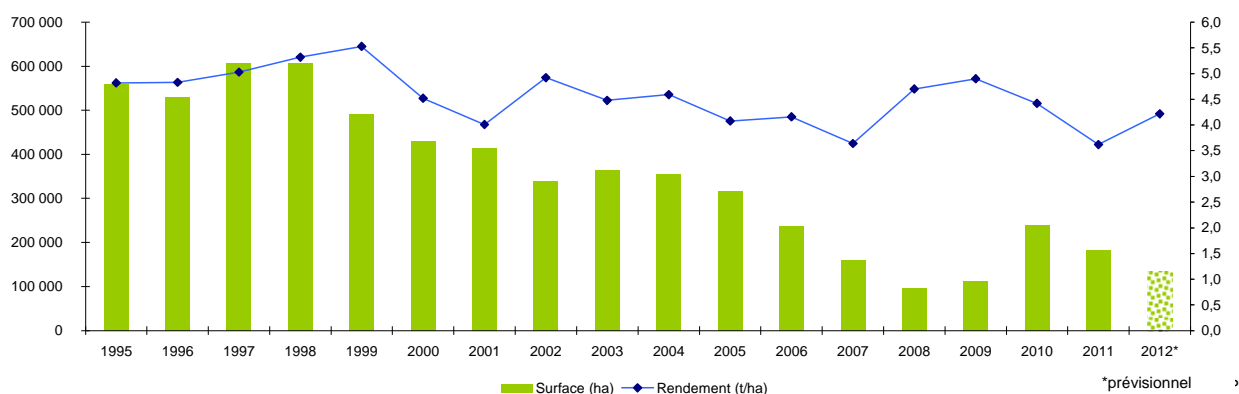

Sources : SSP - MAAF

# Bilan Pois pour la campagne 2012/13

## Situation mensuelle pois

1000 tonnes	juil-12	août-12	sept-12	oct-12	nov-12	déc-12	janv-13	févr-13	mars-13	avr-13	mai-13	juin-13
<b>stock</b>	50	197	280	282	278							
<b>collecte mensuelle</b> <i>(y.c.semences)</i>	171	114	34	18	20							
<b>importations</b>	0,2	0,4	0,2	7,3								
UE	0,0	0,1	0,0	6,7								
pays tiers	0,2	0,2	0,1	0,6								
<b>total ressources</b>	<b>220</b>	<b>311</b>	<b>315</b>	<b>308</b>								
<b>utilisations internes</b>	15	18	20	18								
incorporation <sup>1</sup>	4,3	7,1	9,2	7,6	4,9							
autres <sup>2</sup>	1,3	1,3	1,3	1,3								
alimentation humaine	8,3	8,3	8,3	8,3								
utilisations semences	1,3	1,3	1,3	1,3								
<b>exportations</b>	8	13	12	11								
UE	8,3	10,4	11,5	10,4								
pays tiers	0,2	2,4	1,0	0,5								
<b>total utilisations</b>	<b>24</b>	<b>31</b>	<b>33</b>	<b>29</b>								
<b>stock fin mois</b>	<b>197</b>	<b>280</b>	<b>282</b>	<b>278</b>								

## Situation mensuelle cumulée pois

1000 tonnes	juil-12	août-12	sept-12	oct-12	nov-12	déc-12	janv-13	févr-13	mars-13	avr-13	mai-13	juin-13	Prévisions janv 2013 (au 15/01/2013)
<b>stock</b>	50	50	50	50	50								50
<b>collecte mensuelle</b> <i>(y.c.semences)</i>	171	285	319	337	357								455
<b>importations</b>	0,2	0,5	0,7	8,0									11
UE	0,0	0,1	0,2	6,9									3
pays tiers	0,2	0,4	0,5	1,2									8
<b>total ressources</b>	<b>220</b>	<b>335</b>	<b>370</b>	<b>395</b>									<b>516</b>
<b>utilisations internes</b>	15	33	53	72									270
incorporation <sup>1</sup>	4,3	11,5	20,7	28,3	33,2								140
autres <sup>2</sup>	1,3	2,6	3,9	5,2									15
alimentation humaine	8,3	16,6	24,9	33,2									100
utilisations semences	1,30	2,6	3,9	5,2									15
<b>exportations</b>	8	21	34	45									175
UE	8,3	18,7	30,2	40,6									140
pays tiers	0,2	2,6	3,5	4,0									35
<b>total utilisations</b>	<b>24</b>	<b>55</b>	<b>87</b>	<b>117</b>									<b>445</b>
<b>stock fin mois</b>	<b>197</b>	<b>281</b>	<b>283</b>	<b>278</b>									<b>71</b>

Sources: FranceAgriMer, Douanes, Huileries de France

1. les chiffres d'incorporation sont issus de l'exploitation de l'état 13

2. y.c. les achats directs des éleveurs

# POIS

Cumul des utilisations / cumul des ressources

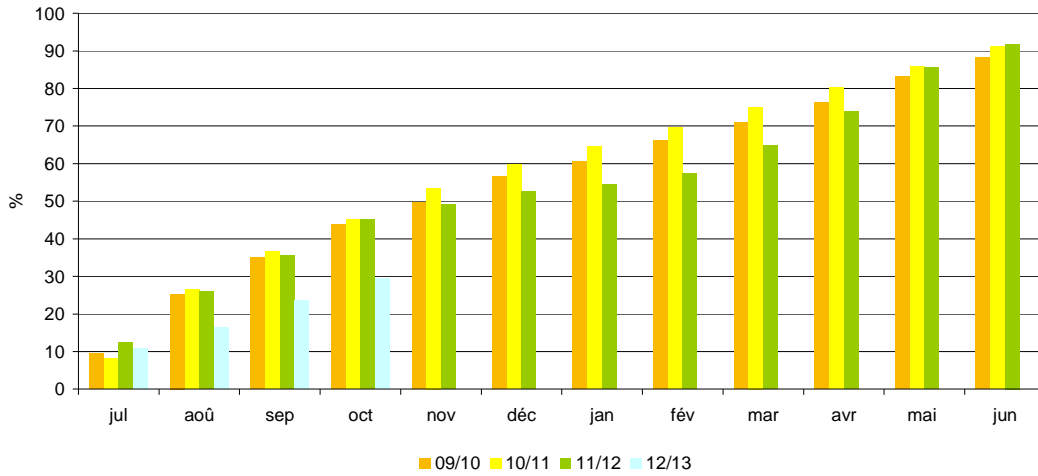

## Utilisations mensuelles cumulées

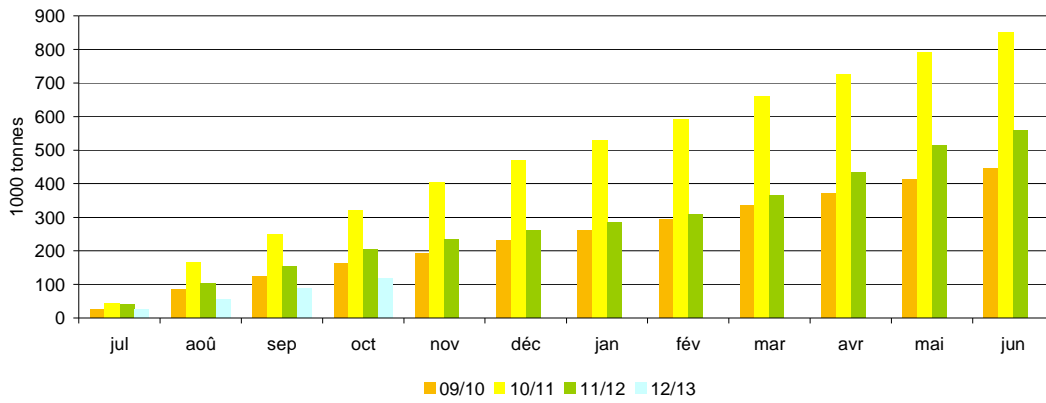

## Exportations mensuelles

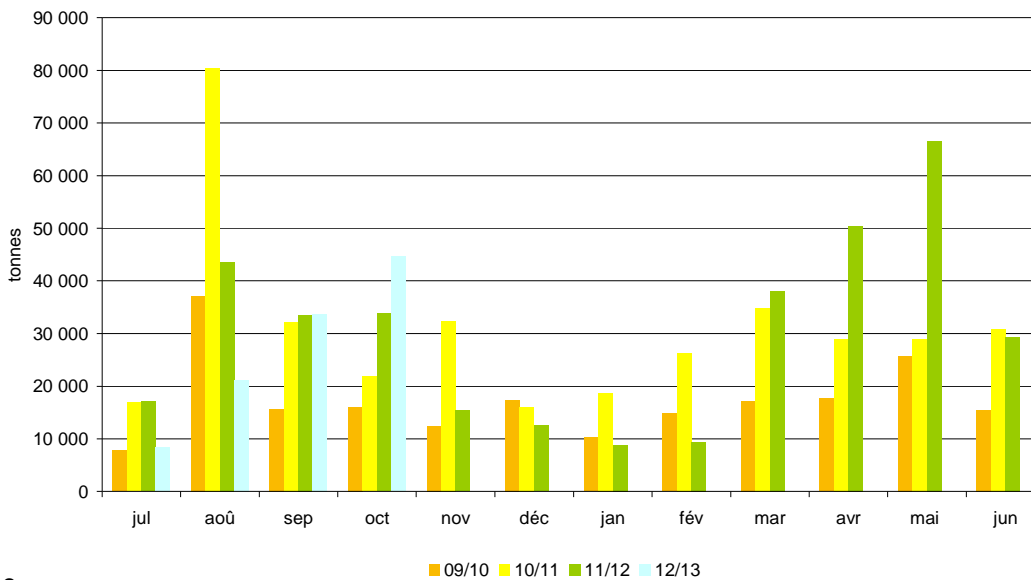

Sources: FranceAgriMer, Douanes, UNIP



# Bilan Féverole des dernières campagnes

## Bilan prévisionnel féverole

1000 tonnes	2012-13 Prévisionnel janv 2013	2011-12 Provisoire sept 2012	2010-11 Semi-définitif	2009-10	2008-09	2007-08	2006-07	Evolution 2012-13 / 2011-12
<b>RESSOURCES</b>								
Surfaces (1000 ha) [SSP au 01/01/2013: 61]	61	92	150	87	61	53	78	-34%
Rendement (t/ha) [SSP au 01/01/2013: 4,49]	5,00	3,77	3,19	5,01	5,21	4,53	3,72	33%
Production (1000 t) [SSP au 01/01/2013 : 272]	305	347	479	436	318	240	290	-12%
dont non commercialisée	71	78	78	51	38	47	52	
report non collecté		78	78	51	38	47	52	
Collecte réalisée au 30 novembre	193							
% réalisation par rapport à la production	63%							
<b>RESSOURCES pour le Marché</b>								
stock de report	25	45	41	18	10	40	41	-44%
collecte	234	269	401	385	280	193	238	-13%
dont semences				9	6	8	8	
importations	8	6	4	2	3	7	6	
UE	7	5	4	1	2	7	6	
pays tiers	1	1	0	0	1	0	0	
<b>TOTAL DES RESSOURCES</b>	<b>267</b>	<b>320</b>	<b>446</b>	<b>405</b>	<b>293</b>	<b>240</b>	<b>285</b>	<b>-17%</b>
<b>UTILISATIONS</b>								
Transformations	32	34	97	95	58	24	54	-6%
incorporation <sup>1</sup>	10	12	21	34	12	7	20	
autres <sup>2</sup>	5	5	58	43	31	5	9	
alimentation humaine	10	10	10	8	7	6	13	
utilisation semences	7	7	8	10	8	6	12	
exportations	210	261	307	277	217	206	191	-20%
UE	20	29	34	19	18	25	49	
pays tiers	190	232	272	258	199	181	142	
<b>TOTAL DES UTILISATIONS</b>	<b>242</b>	<b>295</b>	<b>403</b>	<b>372</b>	<b>275</b>	<b>230</b>	<b>245</b>	<b>-18%</b>
<b>STOCKS au 30 juin<sup>3</sup></b>								
dont stock collecteurs	25	25	45	41	18	10	40	0%
dont stock FAB		21	45	41	18	10	40	
dont stock Triturateurs								

Sources : Estimations FranceAgriMer - Commission bilans et Douanes - GNIS

1. Chiffres issus des déclarations des FAB - état 13

2. Y compris achats directs des éleveurs auprès des collecteurs

3. UE 27 à partir de la récolte 2007

Evolution des superficies et des rendements de féverole

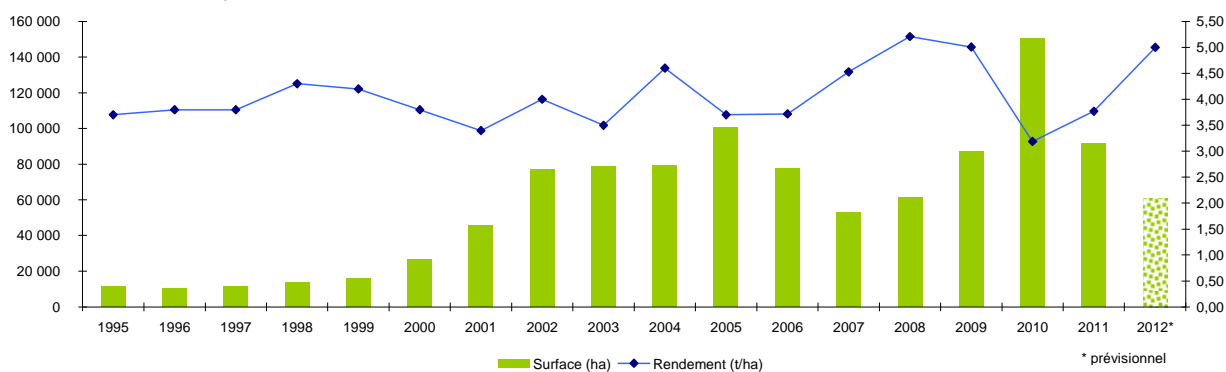

Sources : SSP - MAAF

## Bilan Féverole pour la campagne 2012/13

### Situation mensuelle féverole

1000 tonnes	juil-12	août-12	sept-12	oct-12	nov-12	déc-12	janv-13	févr-13	mars-13	avr-13	mai-13	juin-13
<b>stock</b>	25	8	87	122	104							
<b>collecte mensuelle</b> (y.c.semences)	3	91	71	19	10							
<b>importations</b>	1	0	0	0								
UE	0,6	0,2	0,1	0,2								
pays tiers	0,1	0,1	0,1	0,0								
<b>total ressources</b>	28	100	158	141								
<b>utilisations internes</b>	3	3	3	3								
incorporation <sup>1</sup>	0,8	0,8	0,9	1	0,9							
autres	0,4	0,4	0,4	0,4								
alimentation humaine	0,8	0,8	0,8	0,8								
utilisation semences	0,6	0,6	0,6	0,6								
<b>exportations</b>	18	10	33	34								
UE	3	1	3	2								
pays tiers	14	9	30	32								
<b>total utilisations</b>	20	13	36	37								
<b>stock fin mois</b>	8	87	122	104								

### Situation mensuelle cumulée féverole

1000 tonnes	juil-12	août-12	sept-12	oct-12	nov-12	déc-12	janv-13	févr-13	mars-13	avr-13	mai-13	juin-13	Prévisions janv 2013 (au 15/01/2013)
<b>stock</b>	25	25	25	25	25								25
<b>collecte mensuelle</b> (y.c.semences)	3	94	165	184	193								234
<b>importations</b>	1	1	1	1									8
UE	0,6	0,8	0,9	1,1									7
pays tiers	0,1	0,2	0,3	0,3									1
<b>total ressources</b>	28	120	191	210	218								267
<b>utilisations internes</b>	3	5	8	11									32
incorporation (*)	0,8	1,6	2,6	3,5									10
autres	0,4	0,8	1,2	1,6									5
alimentation humaine	0,8	1,7	2,5	3,3									10
utilisation semences	0,6	1,2	1,8	2,4									7
<b>exportations</b>	18	28	61	95									210
UE	3	4	7	9									20
pays tiers	14	24	53	86									190
<b>total utilisations</b>	20	13	36	37									242
<b>stock fin mois</b>	8	87	122	104									25

Sources: FranceAgriMer, Douanes

1. les chiffres d'incorporation sont issus de l'exploitation de l'état 13

# Triturations campagnes 2005/06 à 2012/13

## Triturations graines de colza

tonne	12/13	% réal.	11/12	% réal.	10/11	% réal.	09/10	% réal.	08/09	% réal.	07/08	% réal.	06/07	% réal.	05/06	% réal.
juillet	167 000	4%	206 172	6%	245 576	6%	211 079	6%	183 605	5%	128 573	5%	140 080	6%	75 864	3%
août	361 000	13%	323 336	15%	317 468	15%	265 148	13%	228 745	12%	128 537	10%	92 862	11%	184 244	11%
septembre	354 000	22%	329 407	24%	346 626	24%	350 043	22%	325 189	21%	204 403	18%	170 267	19%	182 939	19%
octobre	360 000	31%	264 441	32%	361 775	33%	350 946	32%	304 730	30%	221 309	26%	212 662	29%	214 872	28%
novembre	376 000	41%	243 379	39%	347 049	42%	382 318	42%	303 845	39%	229 611	35%	202 395	38%	202 811	37%
décembre			328 137	48%	370 789	52%	320 549	50%	337 692	49%	248 498	44%	200 206	47%	223 325	46%
janvier			323 000	57%	366 729	61%	354 440	60%	332 431	58%	239 253	53%	186 346	56%	221 286	56%
février			314 000	66%	288 067	69%	299 572	68%	280 123	66%	239 817	62%	206 926	65%	188 651	64%
mars			306 000	75%	356 551	78%	345 769	77%	307 586	75%	274 476	73%	207 542	75%	229 640	74%
avril			353 000	85%	310 766	86%	322 157	86%	291 786	83%	217 701	81%	178 301	83%	211 893	83%
mai			339 000	94%	304 842	94%	303 173	94%	305 888	92%	252 970	91%	192 586	92%	223 465	92%
juin			202 000	100%	236 386	100%	230 694	100%	269 097	100%	249 188	100%	186 498	100%	183 123	100%
Estim. hors adhérents HDF <sup>2</sup>	720 000		708 000		650 000		485 000		250 000		150 000		180 000		40 000	
<b>total</b>	<b>4 700 000</b>		<b>4 239 872</b>		<b>4 502 626</b>		<b>4 220 888</b>		<b>3 721 017</b>		<b>2 784 336</b>		<b>2 336 671</b>		<b>2 382 113</b>	
cumul juillet/juin <sup>1</sup>	1 618 000		3 531 872		3 852 626		3 735 888		3 471 017		2 634 336		2 156 671		2 342 113	
rythme mensuel	323 600		294 323		321 052		311 324		289 251		219 528		179 723		195 176	

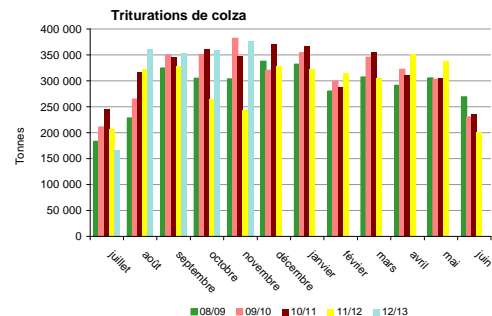

## Triturations graines de tournesol

tonne	12/13	% réal.	11/12	% réal.	10/11	% réal.	09/10	% réal.	08/09	% réal.	07/08	% réal.	06/07	% réal.	05/06	% réal.
juillet	62 000	6%	54 832	4%	91 091	7%	81 952	6%	71 479	6%	73 115	7%	62 880	6%	56 331	6%
août	46 000	10%	51 941	7%	58 705	11%	82 215	12%	34 570	9%	60 774	13%	53 767	11%	31 568	10%
septembre	73 000	16%	104 374	14%	61 468	15%	79 571	18%	54 018	14%	30 469	16%	39 114	15%	54 443	16%
octobre	112 000	27%	147 767	24%	117 149	24%	113 306	27%	124 656	24%	88 964	25%	97 504	25%	102 065	27%
novembre	83 000	34%	194 000	38%	129 152	34%	118 346	35%	102 494	33%	85 713	34%	96 994	34%	79 004	36%
décembre			146 000	47%	111 134	42%	114 991	44%	97 853	41%	90 484	43%	99 984	44%	83 419	45%
janvier			178 000	60%	126 269	51%	120 686	53%	101 308	50%	95 816	52%	105 311	55%	79 770	54%
février			109 000	67%	139 322	62%	120 286	62%	100 484	58%	92 596	62%	87 674	63%	82 706	62%
mars			142 000	77%	132 203	71%	110 126	70%	112 315	67%	102 337	72%	86 467	72%	71 775	74%
avril			119 000	85%	132 576	81%	128 835	80%	128 238	78%	95 509	81%	109 368	83%	90 359	82%
mai			106 000	92%	135 227	91%	117 844	88%	133 290	90%	84 629	90%	79 304	90%	77 772	90%
juin			117 000	100%	115 696	100%	107 373	96%	123 398	100%	103 914	100%	97 472	100%	85 840	100%
Estim. hors adhérents HDF <sup>2</sup>	30 000		31 000		50 000		50 000		50 000		20 000		0		5 000	
<b>total</b>	<b>1 120 000</b>		<b>1 500 914</b>		<b>1 399 992</b>		<b>1 345 531</b>		<b>1 234 103</b>		<b>1 024 320</b>		<b>1 015 839</b>		<b>900 052</b>	
cumul juillet/juin <sup>1</sup>	376 000		1 469 914		1 349 992		1 295 531		1 184 103		1 004 320		1 015 839		895 052	
rythme mensuel	75 200		122 493		112 499		107 961		98 675		83 693		84 653		74 588	

Source: Huileries de France

1. Adhérents Huileries de France seulement

2. Petites unités de trituration non inscrites à Huileries de France

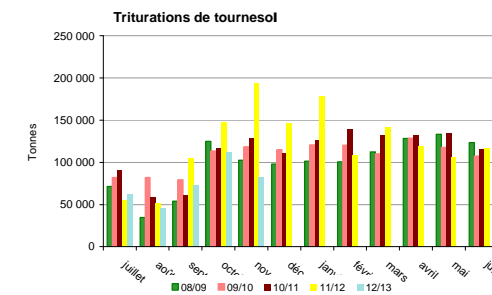

Source: Huileries de France

Triturations graines de soja

tonne	12/13	% réal.	11/12	% réal.	10/11	% réal.	09/10	% réal.	08/09	% réal.	07/08	% réal.	06/07	% réal.	05/06	% réal.
juillet	51 000	8%	73 704	12%	34 330	7%	54 297	11%	13 637	3%	24 140	9%	0	0%	59 920	20%
août	30 000	14%	61 039	21%	0	7%	51 709	22%	24 247	8%	20 051	17%	10 988	3%	26 042	29%
septembre	54 000	23%	59 238	31%	38 229	16%	24 733	27%	27 097	13%	14 868	23%	30 658	12%	34 810	41%
octobre	19 000	26%	20 583	34%	27 297	22%	952	27%	11 886	16%	15 796	29%	24 042	19%	13 055	45%
novembre			57 805	43%	44 631	31%	2 349	28%	27 262	22%	28 025	40%	29 816	28%	24 778	54%
décembre			59 065	52%	46 005	41%	59 157	40%	51 967	32%	29 481	52%	39 826	40%	18 648	60%
janvier			27 330	57%	56 041	53%	60 231	52%	44 563	42%	22 167	60%	22 962	46%	13 682	65%
février			50 330	65%	59 179	66%	50 689	63%	55 116	53%	15 674	66%	16 099	51%	25 160	73%
mars			60 330	74%	58 112	79%	48 411	73%	54 398	64%	17 540	73%	36 714	62%	26 930	82%
avril			52 330	83%	0	79%	59 381	85%	62 492	77%	28 771	84%	38 959	73%	18 897	89%
mai			53 330	91%	37 281	87%	40 566	93%	62 626	90%	31 327	97%	39 436	85%	21 649	96%
juin			57 330	100%	60 499	100%	31 832	100%	46 711	100%	8 756	100%	52 473	100%	12 086	100%
<b>TOTAL</b>	<b>600 000</b>		<b>632 414</b>		<b>461 604</b>		<b>484 307</b>		<b>481 902</b>		<b>256 596</b>		<b>341 973</b>		<b>295 657</b>	
cumul juillet/juin <sup>1</sup>	154 000		632 414		461 604		484 307		481 902		256 596		341 973		295 657	
rythme mensuel	38 500		52 701		38 467		40 359		40 159		21 383		28 498		24 638	

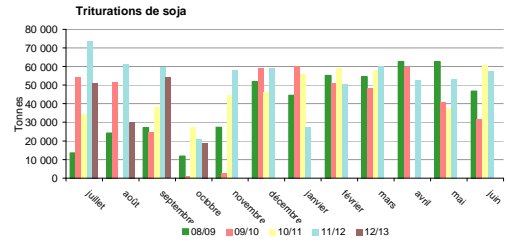

Source : Huileries de France

Trituration totale

tonne	12/13	% réal.	11/12	% réal.	10/11	% réal.	09/10	% réal.	08/09	% réal.	07/08	% réal.	06/07	% réal.	05/06	% réal.
juillet	280 000	4%	334 708	6%	370 997	6%	347 328	6%	268 721	5%	225 828	6%	202 960	5%	192 115	5%
août	437 000	11%	436 316	14%	376 173	13%	399 072	12%	287 562	11%	209 362	11%	157 617	10%	241 854	12%
septembre	481 000	19%	493 019	22%	446 323	21%	454 347	20%	406 304	19%	249 740	18%	240 039	17%	272 192	20%
octobre	491 000	26%	432 791	30%	506 221	29%	465 204	27%	441 272	27%	326 069	26%	334 208	27%	329 992	29%
novembre			495 184	39%	520 832	39%	503 013	35%	433 601	36%	343 349	35%	329 205	36%	306 593	38%
décembre			533 202	48%	527 928	48%	494 697	43%	487 512	45%	368 463	44%	340 016	46%	325 392	47%
janvier			528 330	58%	549 039	57%	535 357	52%	478 303	55%	357 236	53%	314 619	55%	314 738	56%
février			473 330	66%	486 568	66%	470 547	60%	435 724	63%	348 087	62%	310 699	63%	296 517	65%
mars			508 330	75%	546 866	75%	504 306	68%	474 599	72%	394 353	72%	330 723	73%	328 345	74%
avril			524 330	84%	443 342	83%	510 373	76%	482 516	82%	341 981	81%	326 628	82%	321 149	83%
mai			498 330	93%	477 350	91%	461 583	84%	501 704	91%	368 926	91%	311 326	91%	322 886	92%
juin			376 330	100%	412 583	98%	369 899	90%	439 206	100%	361 858	100%	316 443	100%	281 049	100%
Estim. hors adhérents HDF <sup>2</sup>			739 000		600 000		535 000		300 000		170 000		180 000		45 000	
<b>TOTAL</b>	<b>6 420 000</b>		<b>6 373 200</b>		<b>6 364 222</b>		<b>6 129 307</b>		<b>5 437 022</b>		<b>4 065 252</b>		<b>3 694 483</b>		<b>3 577 822</b>	
cumul juillet/juin <sup>1</sup>	1 689 000		5 634 200		5 664 222		5 515 726		5 137 024		3 895 252		3 514 483		3 532 822	
rythme mensuel	422 250		469 517		472 019		459 644		428 085		324 604		292 874		294 402	

Source: Huileries de France

1. Adhérents Huilerie de France seulement

Source : Huileries de France

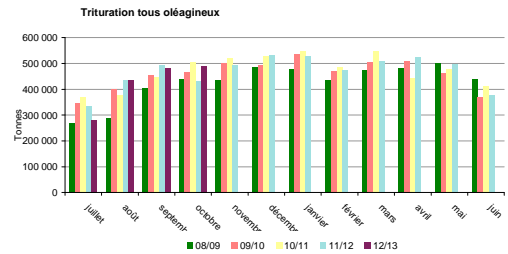

Source : Huileries de France

# Incorporations et stocks des fabricants d'aliments du bétail

campagne 2011/12

tonne	Colza		Féverole		Pois		Soja		Tournesol	
	Incorporation	Stock	Incorporation	Stock	Incorporation	Stock	Incorporation	Stock	Incorporation	Stock
juil-11	7 979	8 229	1 121	516	11 542	4 531	4 510	3 213	1 024	847
août-11	11 620	4 704	1 002	380	8 728	4 275	4 876	3 091	867	1 030
sept-11	8 766	3 587	1 013	493	6 925	3 590	4 285	2 438	1 656	1 103
oct-11	4 106	3 162	836	635	4 649	2 965	4 965	3 087	1 229	881
nov-11	3 414	3 157	972	449	3 326	2 560	5 018	2 890	1 110	971
déc-11	2 855	3 191	1 055	461	2 834	2 387	4 510	3 038	1 067	879
janv-12	8 686	2 984	1 070	467	2 629	2 837	4 858	3 366	1 030	1 015
févr-12	2 982	2 887	1 137	552	4 775	2 819	5 289	2 882	1 271	961
mars-12	2 948	2 865	1 244	594	5 673	3 035	6 176	3 455	1 078	865
avr-12	2 937	2 637	916	440	5 893	3 294	6 016	3 164	904	770
mai-12	2 891	2 420	797	565	5 938	2 548	7 309	3 069	822	718
juin-12	3 243	1 492	686	648	3 368	2 819	5 636	3 219	764	836
<b>Total 11/12</b>	<b>62 426</b>	<b>1 492</b>	<b>11 849</b>	<b>648</b>	<b>66 279</b>	<b>2 819</b>	<b>63 448</b>	<b>3 219</b>	<b>12 821</b>	<b>836</b>
cumul au 30/6/2011	<b>121 612</b>	<b>3 106</b>	<b>22 715</b>	<b>443</b>	<b>275 717</b>	<b>5 794</b>	<b>59 782</b>	<b>2 230</b>	<b>9 531</b>	<b>1 170</b>

Source : Etat 13 - activité des fabricants d'aliments du bétail

campagne 2012/13

tonne	Colza		Féverole		Pois		Soja		Tournesol	
	Incorporation	Stock	Incorporation	Stock	Incorporation	Stock	Incorporation	Stock	Incorporation	Stock
juil-12	2 638	9 066	826	553	4 330	2 848	6 109	1 652	560	666
août-12	7 993	8 535	817	531	7 145	3 334	4 358	1 802	557	572
sept-12	5 429	8 796	911	429	9 191	4 264	3 858	1 760	707	435
oct-12	6 148	7 417	962	413	7 591	4 160	4 693	1 521	572	390
nov-12	3 846	6 469	928	442	4 903	4 080	215	2 266	635	195
déc-12										
janv-13										
févr-13										
mars-13										
avr-13										
mai-13										
juin-13										
<b>Total 12/13</b>	<b>26 054</b>	<b>0</b>	<b>4 443</b>	<b>0</b>	<b>33 159</b>	<b>0</b>	<b>19 232</b>	<b>0</b>	<b>3 031</b>	<b>0</b>
cumul au 30/6/2012	<b>62 426</b>	<b>1 492</b>	<b>11 849</b>	<b>648</b>	<b>66 279</b>	<b>2 819</b>	<b>63 448</b>	<b>3 219</b>	<b>12 821</b>	<b>836</b>

Source : Etat 13 - activité des fabricants d'aliments du bétail

Comparaison des incorporations cumulées de graines de soja

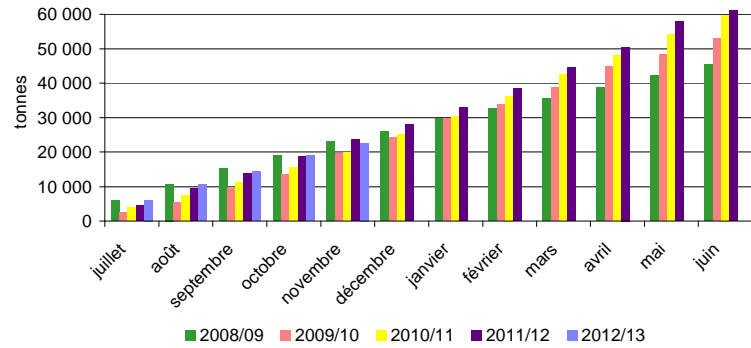

Comparaison des incorporations cumulées de pois

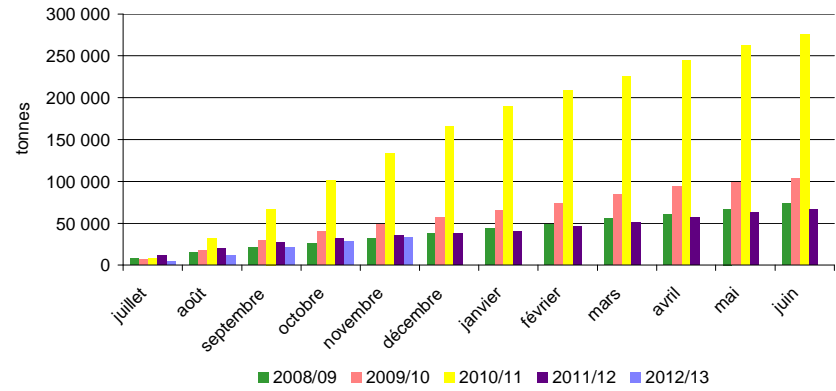

Evolution mensuelle des incorporations en oléagineux par les FAB

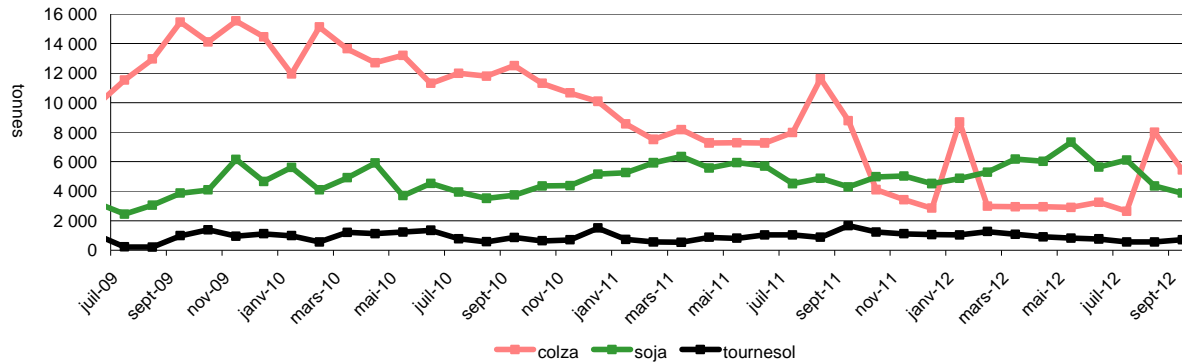

Evolution mensuelle des incorporations et des stocks de pois par les FAB

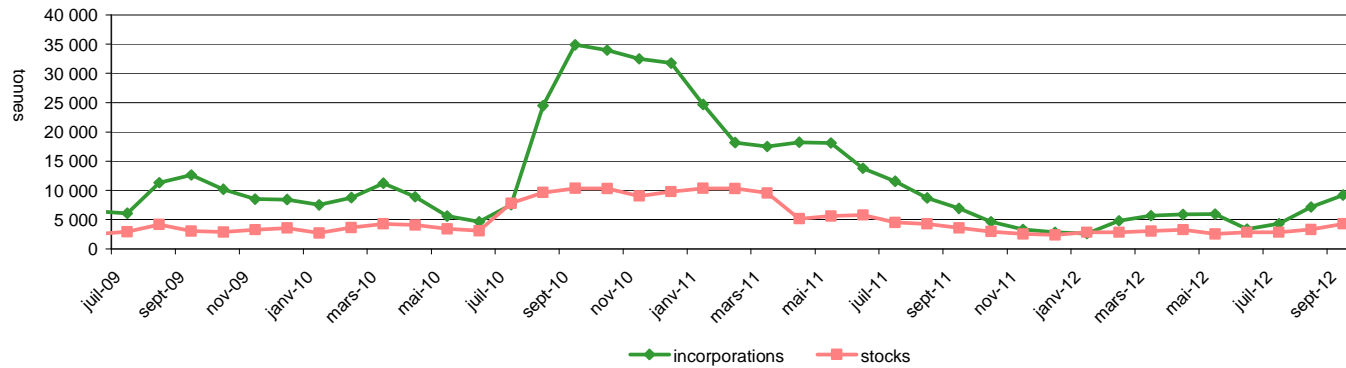

Source: FranceAgriMer

# Bilan mensuel tourteaux d'arachide

## Situation mensuelle arachide - campagne 2012/13

tonne	juil-12	août-12	sept-12	oct-12	nov-12	déc-12	janv-13	févr-13	mars-13	avr-13	mai-13	juin-13
<b>stocks début mois</b>	0	0	0	0								
<b>fabrication française</b>	0	0	0	0								
<b>total import</b>	368	523	493	236								
import UE	368	523	493	236								
import pays tiers												
<b>total ressources</b>	368	523	493	236								
<b>total export</b>	2	1	1	2								
<b>consommation</b>	366	522	492	234								
<b>total utilisations</b>	368	523	493	236								
<b>stocks fin de mois</b>	0	0	0	0								

sources : Huileries de France, Douanes, FranceAgriMer

## Situation mensuelle cumulée arachide - campagne 2012/13

tonne	juil-12	août-12	sept-12	oct-12	nov-12	déc-12	janv-13	févr-13	mars-13	avr-13	mai-13	juin-13
<b>stocks début mois</b>	0	0	0	0								
<b>fabrication française</b>	0	0	0	0								
<b>total import</b>	368	891	1 385	1 620								
import UE	368	891	1 385	1 620								
import pays tiers												
<b>total ressources</b>	368	891	1 385	1 620								
<b>total export</b>	2	3	4	6								
<b>consommation</b>	368	890	1 383	1 616								
<b>total utilisations</b>	368	891	1 385	1 620								
<b>stocks fin de mois</b>	0	0	0	0								

sources : Huileries de France, Douanes, FranceAgriMer

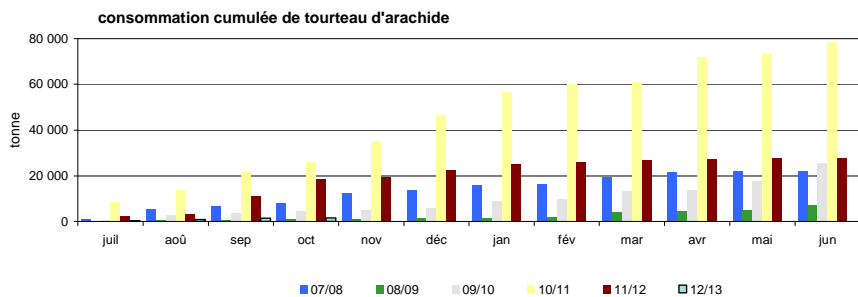

Sources : Huileries de France, Douanes, FranceAgriMer

# Bilan mensuel tourteaux de colza

## Situation mensuelle colza - campagne 2012/13

tonne	juil-12	août-12	sept-12	oct-12	nov-12	déc-12	janv-13	févr-13	mars-13	avr-13	mai-13	juin-13
<b>stocks début mois</b>	66 993	23 037	39 971	72 846	76 034							
<b>fabrication française (estimation)</b>	90 180	194 940	191 160	194 400	208 440							
<b>total import</b>	16 096	26 449	39 473	51 568								
import UE	16 096	26 449	39 473	51 568								
import pays tiers												
<b>total ressources</b>	<b>173 269</b>	<b>244 426</b>	<b>270 604</b>	<b>318 814</b>								
<b>total export</b>	16 239	37 690	35 718	27 014								
<b>consommation (estimation)</b>	133 993	166 765	162 040	215 766								
<b>total utilisations</b>	<b>150 232</b>	<b>204 455</b>	<b>197 759</b>	<b>242 780</b>								
<b>stocks fin de mois</b>	23 037	39 971	72 846	76 034								

Sources : Huileries de France, Douanes, FranceAgriMer

## Situation mensuelle cumulée colza - campagne 2012/13

tonne	juil-12	août-12	sept-12	oct-12	nov-12	déc-12	janv-13	févr-13	mars-13	avr-13	mai-13	juin-13
<b>stocks début mois</b>	66 993	66 993	66 993	66 993	66 993							
<b>fabrication française</b>	90 180	285 120	476 280	670 680	879 120							
<b>total import</b>	16 096	42 544	82 018	133 586								
import UE	16 096	42 544	82 018	133 586								
import pays tiers												
<b>total ressources</b>	<b>173 269</b>	<b>394 658</b>	<b>625 291</b>	<b>871 259</b>								
<b>total export</b>	16 239	53 929	89 648	116 662								
<b>consommation</b>	133 993	300 758	462 798	678 564								
<b>total utilisations</b>	<b>150 232</b>	<b>354 687</b>	<b>552 446</b>	<b>795 226</b>								
<b>stocks fin de mois</b>	23 037	39 971	72 846	76 034								

Sources : Huileries de France, Douanes, FranceAgriMer

## Consommation cumulée de tourteau de colza

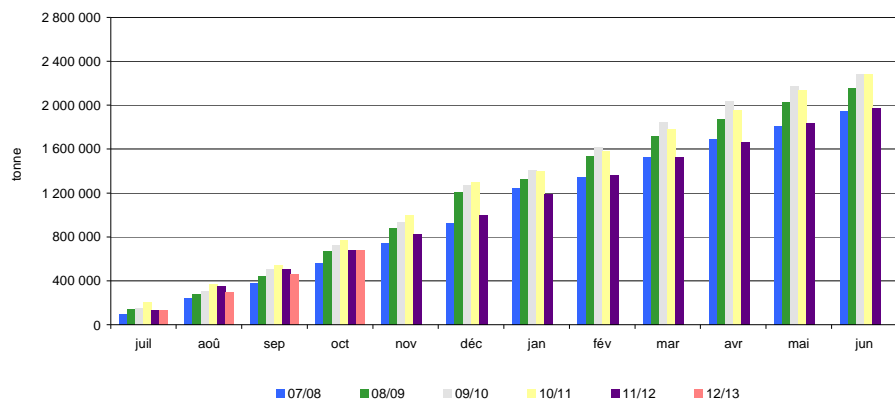

Sources: Huileries de France, FranceAgriMer



# Bilan mensuel tourteaux de tournesol

## Situation mensuelle cumulée tournesol - campagne 2012/13

tonne	juil-12	août-12	sept-12	oct-12	nov-12	déc-12	janv-13	févr-13	mars-13	avr-13	mai-13	juin-13
<b>stocks début mois</b>	80 865	52 609	46 634	48 706	52 275							
<b>fabrication française (estimation)</b>	32 860	24 380	38 690	59 360	43 990							
<b>total import</b>	70 815	76 597	51 182	68 492								
import UE	35 293	17 861	13 592	26 681								
import pays tiers	35 522	58 736	37 590	41 811								
<b>total ressources</b>	<b>184 539</b>	<b>153 586</b>	<b>136 506</b>	<b>176 557</b>								
<b>total export</b>	8 558	9 232	7 242	24 376								
<b>consommation (estimation)</b>	123 372	97 720	80 558	99 907								
<b>total utilisations</b>	<b>131 930</b>	<b>106 952</b>	<b>87 800</b>	<b>124 283</b>								
<b>stocks fin de mois</b>	<b>52 609</b>	<b>46 634</b>	<b>48 706</b>	<b>52 275</b>								

sources : Hulleries de France, Douanes, FranceAgriMer

## Situation mensuelle cumulée tournesol - campagne 2012/13

tonne	juil-12	août-12	sept-12	oct-12	nov-12	déc-12	janv-13	févr-13	mars-13	avr-13	mai-13	juin-13
<b>stocks début mois</b>	80 865	80 865	80 865	80 865	80 865							
<b>fabrication française</b>	32 860	57 240	95 930	155 290	199 280							
<b>total import</b>	70 815	147 412	198 593	267 085								
import UE	35 293	53 154	66 746	93 427								
import pays tiers	35 522	94 258	131 848	173 658								
<b>total ressources</b>	<b>184 539</b>	<b>285 516</b>	<b>375 388</b>	<b>503 240</b>								
<b>total export</b>	8 558	17 790	25 032	49 407								
<b>consommation</b>	123 372	221 092	301 650	401 557								
<b>total utilisations</b>	<b>131 930</b>	<b>238 882</b>	<b>326 682</b>	<b>450 964</b>								
<b>stocks fin de mois</b>	<b>52 609</b>	<b>46 635</b>	<b>48 706</b>	<b>52 275</b>								

sources : Hulleries de France, Douanes, FranceAgriMer

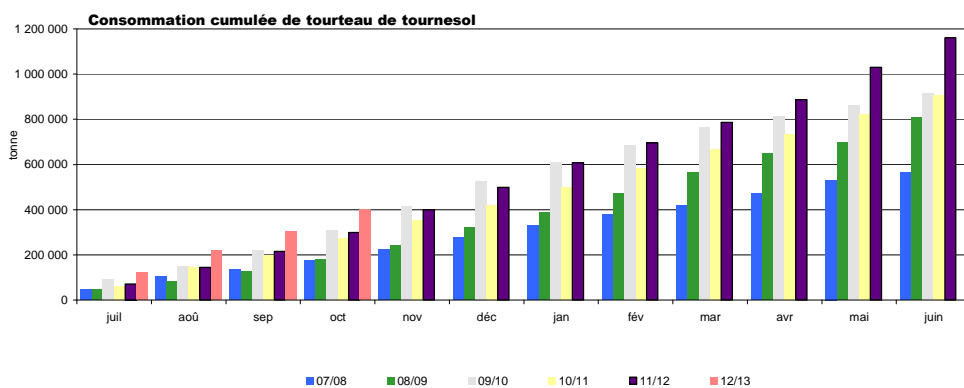

# Bilan mensuel tourteaux de soja

## Situation mensuelle soja - campagne 2012/13

tonne	juil-12	août-12	sept-12	oct-12	déc-12	déc-12	janv-13	févr-13	mars-13	avr-13	mai-13	juin-13
stocks début mois	19 554	4 668	8 500	17 598								
fabrication française (estimation)	38 760	22 800	41 040	14 440								
<b>total import</b>	<b>197 087</b>	<b>270 197</b>	<b>300 543</b>	<b>240 243</b>								
import UE	61 824	60 911	61 566	68 758								
import pays tiers	135 262	209 286	238 977	171 485								
<b>total ressources</b>	<b>255 401</b>	<b>297 665</b>	<b>350 082</b>	<b>272 281</b>								
<b>total export</b>	<b>9 246</b>	<b>4 886</b>	<b>985</b>	<b>790</b>								
consommation (estimation)	241 487	284 279	331 499	250 751								
<b>total utilisations</b>	<b>250 732</b>	<b>289 165</b>	<b>332 485</b>	<b>251 541</b>								
<b>stocks fin de mois</b>	<b>4 668</b>	<b>8 500</b>	<b>17 598</b>	<b>20 739</b>								

Sources : Huileries de France, Douanes, FranceAgrMer

## Situation mensuelle cumulée soja - campagne 2012/13

tonne	juil-12	août-12	sept-12	oct-12	déc-12	déc-12	janv-13	févr-13	mars-13	avr-13	mai-13	juin-13
stocks début mois	19 554	19 554	19 554	19 554								
fabrication française	38 760	61 560	102 600	117 040								
<b>total import</b>	<b>197 087</b>	<b>467 283</b>	<b>767 826</b>	<b>1 008 069</b>								
import UE	61 824	122 735	184 301	253 059								
import pays tiers	135 262	344 548	583 525	755 010								
<b>total ressources</b>	<b>255 401</b>	<b>548 397</b>	<b>889 980</b>	<b>1 144 663</b>								
<b>total export</b>	<b>9 246</b>	<b>14 132</b>	<b>15 117</b>	<b>15 908</b>								
consommation	241 487	525 765	857 265	1 108 016								
<b>total utilisations</b>	<b>250 732</b>	<b>539 897</b>	<b>872 382</b>	<b>1 123 923</b>								
<b>stocks fin de mois</b>	<b>4 668</b>	<b>8 500</b>	<b>17 598</b>	<b>20 739</b>								

Sources : Huileries de France, Douanes, FranceAgrMer

## consommation cumulée de tourteau de soja

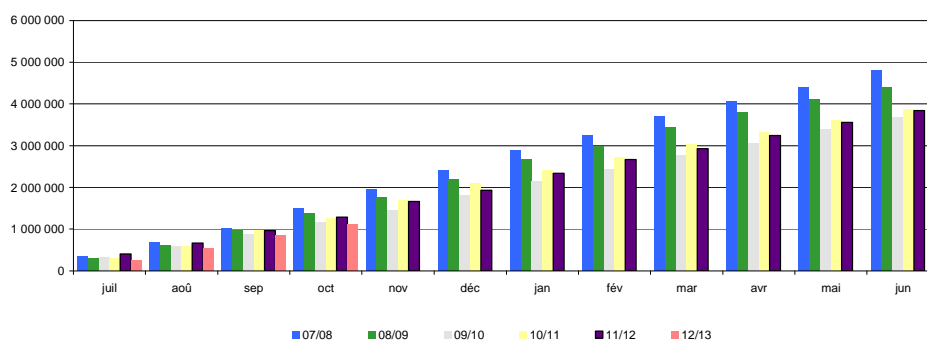

Sources : Huileries de France, Douanes, FranceAgrMer

# Bilan mensuel tourteaux de lin

## Situation mensuelle lin - campagne 2012/13

tonne	juil-12	août-12	sept-12	oct-12	nov-12	déc-12	janv-13	févr-13	mars-13	avr-13	mai-13	juin-13
stocks début mois	0	0	0	0								
fabrication française	0	0	0	0								
<b>total import</b>	<b>6 442</b>	<b>8 024</b>	<b>8 726</b>	<b>8 686</b>								
import UE	6 442	8 024	8 726	8 686								
import pays tiers												
<b>total ressources</b>	<b>6 442</b>	<b>7 948</b>	<b>8 476</b>	<b>8 686</b>								
<b>total export</b>	<b>73</b>	<b>0</b>	<b>0</b>	<b>10</b>								
consommation	6 370	7 948	8 476	8 676								
<b>total utilisations</b>	<b>6 442</b>	<b>7 948</b>	<b>8 476</b>	<b>8 686</b>								
stocks fin de mois	0	0	0	0								

Sources : Huileries de France, Douanes, FranceAgrMer

## Situation mensuelle cumulée lin - campagne 2012/13

tonne	juil-12	août-12	sept-12	oct-12	nov-12	déc-12	janv-13	févr-13	mars-13	avr-13	mai-13	juin-13
stocks début mois	0	0	0	0								
fabrication française	0	0	0	0								
<b>total import</b>	<b>6 442</b>	<b>14 466</b>	<b>23 192</b>	<b>31 878</b>								
import UE	6 442	14 466	23 192	31 878								
import pays tiers	0	0	0	0								
<b>total ressources</b>	<b>6 442</b>	<b>14 466</b>	<b>23 192</b>	<b>31 878</b>								
<b>total export</b>	<b>73</b>	<b>73</b>	<b>73</b>	<b>83</b>								
consommation	6 370	14 317	22 794	31 470								
<b>total utilisations</b>	<b>6 442</b>	<b>14 390</b>	<b>22 867</b>	<b>31 552</b>								
stocks fin de mois	0	0	0	0								

Sources : Huileries de France, Douanes, FranceAgrMer

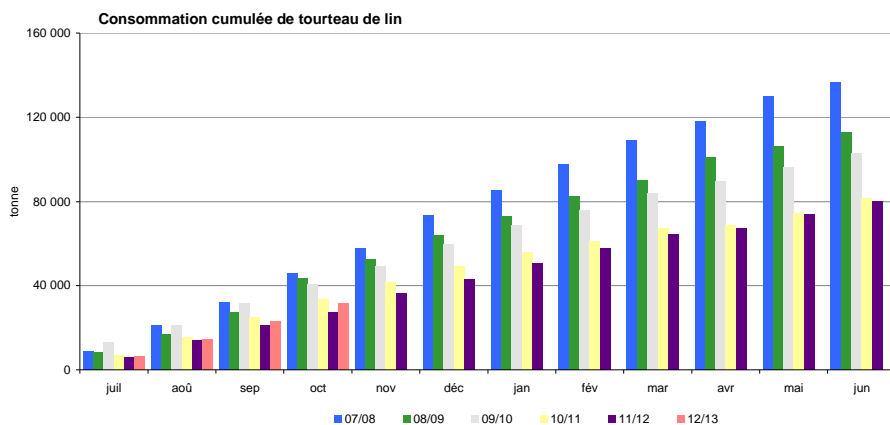

Sources : Huileries de France, Douanes, FranceAgrMer

**Exports/Imports**

**Graines, tourteaux et huiles**  
**au 31 octobre 2012**

**Marché des oléo-protéagineux**  
*Janvier 2013*

# Graines de colza

Campagne : 2012 2013

Exportation : graines de colza (Volume : en tonnes)

	Juillet	Août	Septembre	Octobre	Novembre	Décembre	Janvier	Février	Mars	Avril	Mai	Juin	Cumul	Cumul N-1
3 - Pays-Bas	20 906,3	17 935,9	0,9	25,9									38 869,0	36 085,4
4 - Allemagne	74 362,7	81 371,4	83 293,4	101 088,6									340 116,1	458 223,2
5 - Italie	39,3	45,5	17,7										102,5	304,9
6 - Royaume-Uni	4 571,9	7 249,3	0,2	1,8									11 823,2	799,2
7 - Irlande	0,1	17,7											17,8	4,0
8 - Danemark	291,0	25,4	13,0										329,4	170,8
9 - Grèce		16,8											16,8	82,4
10 - Portugal				26,0									26,0	0,0
11 - Espagne	71,5	228,1	209,4	38,1									547,1	427,1
12 - Malte													0,0	0,0
17 - Belgique	32 411,9	44 095,8	25 210,3	33 395,0									135 113,0	149 781,7
18 - Luxembourg	6,6	2 181,1	27,9	142,5									2 358,1	2 865,2
30 - Suède	46,1	16,6											62,7	69,0
32 - Finlande													0,0	2,2
38 - Autriche	123,0	36,6	0,9										160,5	119,7
53 - Estonie	6,1												6,1	0,5
54 - Lettonie	46,8	2,8											49,6	12,9
55 - Lituanie	59,0												59,0	17,3
60 - Pologne	723,4	170,8	1,2										895,4	1 078,6
61 - République Tchèque	155,5	80,0											235,5	291,9
63 - Slovaquie	12,9	8,1											21,0	307,9
64 - Hongrie	527,5	168,6		0,1									696,2	622,3
66 - Roumanie	596,8	329,7	0,2	0,5									927,2	1 780,9
68 - Bulgarie	159,6	253,2											412,8	650,4
91 - Slovénie	8,9	6,6											15,5	18,1
<b>Total UE</b>	<b>135 126,9</b>	<b>154 240,0</b>	<b>108 775,1</b>	<b>134 718,5</b>	<b>0,0</b>	<b>0,0</b>	<b>0,0</b>	<b>0,0</b>	<b>0,0</b>	<b>0,0</b>	<b>0,0</b>	<b>0,0</b>	<b>532 860,5</b>	<b>653 715,6</b>
28 - Norvège													0,0	7 011,5
39 - Suisse	78,2	49,0	440,9	434,0									1 002,1	2 142,1
52 - Turquie		0,6	20,9	48,2									69,7	11,7
72 - Ukraine	79,3	0,5											79,8	117,2
73 - Bélarus	54,8												54,8	8,0
74 - Moldova (La Moldavie)													0,0	42,0
75 - Russie	108,6	16,8											125,4	233,6
82 - Tadjikistan													0,0	0,1
92 - Croatie	18,5	18,4											36,9	23,7
96 - Macédoine													0,0	0,2
400 - Etats-unis d'amérique		3,0	3,0										6,0	28,7
404 - Canada		0,9											0,9	1,0
483 - Serbie	7,5	7,5											15,0	20,6
512 - Chili													0,0	4,4
528 - Argentine		4,3		0,1									0,0	0,3
616 - Iran (république islamique)													0,0	0,0
675 - Bhoutan													0,0	4,1
804 - Nouvelle-Zélande													0,0	0,0
<b>Total pays tiers</b>	<b>346,9</b>	<b>101,0</b>	<b>464,8</b>	<b>482,3</b>	<b>0,0</b>	<b>0,0</b>	<b>0,0</b>	<b>0,0</b>	<b>0,0</b>	<b>0,0</b>	<b>0,0</b>	<b>0,0</b>	<b>1 390,6</b>	<b>9 649,2</b>
<b>TOTAL général</b>	<b>135 473,8</b>	<b>154 341,0</b>	<b>109 239,9</b>	<b>135 200,8</b>	<b>0,0</b>	<b>0,0</b>	<b>0,0</b>	<b>0,0</b>	<b>0,0</b>	<b>0,0</b>	<b>0,0</b>	<b>0,0</b>	<b>534 251,1</b>	<b>663 364,8</b>

Campagne : 2012 2013

Importation : graines de colza (Volume : en tonnes)

	Juillet	Août	Septembre	Octobre	Novembre	Décembre	Janvier	Février	Mars	Avril	Mai	Juin	Cumul	Cumul N-1
1 - France													0,0	1 176,9
3 - Pays-Bas	40,9	140,9	186,3	344,5									712,6	395,5
4 - Allemagne	41,3	7 189,3	1 091,4	203,6									8 525,6	2 688,6
5 - Italie	126,8	184,2	129,1	27,3									467,4	776,3
6 - Royaume-Uni	1,5	2 634,0		3,8									2 639,3	23 260,5
8 - Danemark													0,0	3,3
9 - Grèce													0,0	5,4
11 - Espagne	1 739,2	3 976,8	2 582,3	1 604,6									9 902,9	14 162,0
17 - Belgique	3 663,3	364,8	682,0	534,8									5 244,9	2 021,0
18 - Luxembourg	1 898,5	5 543,1	55,7	195,8									7 693,1	7 580,3
30 - Suède			3,1										3,1	0,8
38 - Autriche													0,0	171,0
54 - Lettonie													0,0	0,0
55 - Lituanie													0,0	16,9
60 - Pologne	20,3			16,0									36,3	44,6
61 - République Tchèque	1,1	10,9	0,2	1,4									13,6	24,9
63 - Slovaquie				1,2									1,2	15,8
64 - Hongrie	24,6	84,2											108,8	118,7
66 - Roumanie	0,2	4,2	15,9										20,3	75 219,5
68 - Bulgarie	0,6	24 620,4		53,9									24 674,9	151 740,3
91 - Slovénie													0,0	0,0
<b>Total UE</b>	<b>7 558,3</b>	<b>44 752,8</b>	<b>4 746,0</b>	<b>2 986,9</b>	<b>0,0</b>	<b>0,0</b>	<b>0,0</b>	<b>0,0</b>	<b>0,0</b>	<b>0,0</b>	<b>0,0</b>	<b>0,0</b>	<b>60 044,0</b>	<b>279 422,3</b>
39 - Suisse	6,4	2,2		3,4									12,0	4,4
52 - Turquie													0,0	0,0
72 - Ukraine		38 410,3		38 263,5									76 673,8	63 225,9
74 - Moldova (La Moldavie)													0,0	2 515,2
75 - Russie		7,0											7,0	0,0
79 - Kazakhstan													0,0	0,0
92 - Croatie	101,3		4 355,8										4 457,1	67,4
388 - Afrique du sud													0,0	0,0
400 - Etats-unis d'amérique													0,0	0,0
404 - Canada		0,2											0,2	22 168,0
483 - Serbie			906,7										906,7	0,0
508 - Brésil													0,0	0,0
512 - Chili													0,0	0,0
528 - Argentine													0,0	0,0
732 - Japon													0,0	0,0
800 - Australie	60 559,5												60 559,5	21,6
804 - Nouvelle-Zélande													0,0	169,1
<b>Total pays tiers</b>	<b>60 667,2</b>	<b>38 419,7</b>	<b>5 262,5</b>	<b>38 266,9</b>	<b>0,0</b>	<b>0,0</b>	<b>0,0</b>	<b>0,0</b>	<b>0,0</b>	<b>0,0</b>	<b>0,0</b>	<b>0,0</b>	<b>142 616,3</b>	<b>88 171,6</b>
<b>TOTAL général</b>	<b>68 224,4</b>	<b>83 172,1</b>	<b>10 008,5</b>	<b>41 253,8</b>	<b>0,0</b>	<b>0,0</b>	<b>0,0</b>	<b>0,0</b>	<b>0,0</b>	<b>0,0</b>	<b>0,0</b>	<b>0,0</b>	<b>202 658,3</b>	<b>367 593,9</b>

# Graines de tournesol

Campagne : 2012 2013

Exportation : graines de tournesol (Volume : en tonnes)

	Juillet	Août	Septembre	Octobre	Novembre	Décembre	Janvier	Février	Mars	Avril	Mai	Juin	Cumul	Cumul N-1
3 - Pays-Bas	42,8	71,5	96,1	8 628,3									8 838,7	703,2
4 - Allemagne	2 366,2	503,5	4 557,8	19 389,6									26 817,1	27 269,9
5 - Italie	0,1	0,1		293,4									293,6	160,0
6 - Royaume-Uni	722,2	629,2	898,6	1 507,5									3 757,5	3 851,3
7 - Irlande	0,2												0,2	0,1
8 - Danemark			22,6										22,6	22,1
9 - Grèce	1,5		1,0	2,0									4,5	5,0
10 - Portugal	47,8	7,5	82,9	37,5									175,7	4 370,1
11 - Espagne	7 977,5	5 278,1	20 486,5	18 943,0									52 685,1	60 144,6
12 - Malte													0,0	0,0
17 - Belgique	2 193,8	244,2	2 085,6	4 765,5									9 289,1	7 285,8
18 - Luxembourg	0,9	0,3	0,5	65,0									66,7	1,8
30 - Suède		0,1											0,1	0,0
32 - Finlande													0,0	0,0
38 - Autriche	8,1												8,1	922,6
53 - Estonie													0,0	0,0
54 - Lettonie													0,0	0,0
55 - Lituanie													0,0	0,0
60 - Pologne		2,0	1,1	1,1									4,2	6,2
61 - République Tchèque	0,1												0,1	0,0
63 - Slovaquie													0,0	0,0
64 - Hongrie				70,5									70,5	0,0
66 - Roumanie	11,6												11,6	0,0
68 - Bulgarie	0,9												0,9	0,0
91 - Slovénie													0,0	0,1
<b>Total UE</b>	<b>13 373,7</b>	<b>6 736,5</b>	<b>28 232,7</b>	<b>53 703,4</b>	<b>0,0</b>	<b>0,0</b>	<b>0,0</b>	<b>0,0</b>	<b>0,0</b>	<b>0,0</b>	<b>0,0</b>	<b>0,0</b>	<b>102 046,3</b>	<b>104 742,8</b>
39 - Suisse	159,3	0,1		75,0									234,4	281,3
52 - Turquie													0,0	0,0
72 - Ukraine													0,0	0,0
73 - Bélarus													0,0	0,0
74 - Moldova (La Moldavie)													0,0	0,0
75 - Russie													0,0	0,0
76 - Géorgie													0,0	0,0
79 - Kazakhstan													0,0	0,0
81 - Ouzbékistan													0,0	0,0
92 - Croatie													0,0	0,0
204 - Maroc													0,0	0,0
208 - Algérie													0,0	0,0
212 - Tunisie		0,4											0,4	0,4
224 - Soudan				9,2									9,2	0,0
232 - Mali													0,0	0,0
236 - Burkina-Faso	0,7												0,7	0,0
248 - Sénégal	0,1												0,1	19,8
272 - Côte-d'Ivoire	0,1												0,1	0,0
302 - Cameroun													0,0	0,1
346 - Kenya													0,0	0,1
352 - Tanzanie													0,0	0,0
377 - Mayotte			13,1										13,1	12,1
388 - Afrique du sud				0,5									0,5	22,6
400 - Etats-unis d'Amérique													0,0	0,0
412 - Mexique													0,0	1,8
483 - Serbie													0,0	0,0
484 - Venezuela													0,0	0,0
508 - Brésil													0,0	0,0
512 - Chili	1,1	0,4	17,9	2,4									21,8	20,5
528 - Argentine		10,2	23,8	11,7									45,7	16,8
604 - Liban	0,1			0,3									0,4	0,4
616 - Iran (république islamique)	0,1												0,1	0,0
632 - Arabie saoudite													0,0	0,1
647 - Emirats arabes unis	1,3												1,3	2,8
662 - Pakistan													0,0	0,3
680 - Thaïlande													0,0	0,0
720 - Chine (république populaire) NC HK													0,0	0,0
732 - Japon													0,0	0,0
740 - Hong-kong													0,0	0,0
800 - Australie	0,9												0,9	0,0
809 - Nouvelle-Calédonie et dépendances	0,3		0,3										0,6	0,6
952 - Pays non déterminés échanges extra													0,0	0,0
NC - Ouganda			0,4										0,4	0,0
NC - Gabon		0,3											0,3	0,0
<b>Total pays tiers</b>	<b>164,0</b>	<b>11,4</b>	<b>55,5</b>	<b>99,1</b>	<b>0,0</b>	<b>0,0</b>	<b>0,0</b>	<b>0,0</b>	<b>0,0</b>	<b>0,0</b>	<b>0,0</b>	<b>0,0</b>	<b>330,0</b>	<b>379,7</b>
<b>TOTAL général</b>	<b>13 537,7</b>	<b>6 747,9</b>	<b>28 288,2</b>	<b>53 802,5</b>	<b>0,0</b>	<b>0,0</b>	<b>0,0</b>	<b>0,0</b>	<b>0,0</b>	<b>0,0</b>	<b>0,0</b>	<b>0,0</b>	<b>102 376,3</b>	<b>105 122,5</b>

Campagne : 2012 2013

Importation : graines de tournesol (Volume : en tonnes)

	Juillet	Août	Septembre	Octobre	Novembre	Décembre	Janvier	Février	Mars	Avril	Mai	Juin	Cumul	Cumul N-1
1 - France													0,0	336,8
3 - Pays-Bas	102,1	200,8	49,2	59,6									411,7	211,8
4 - Allemagne	353,1	322,1	179,7	253,3									1 108,2	7 223,3
5 - Italie	36,4	8,2	106,2	110,3									261,1	1 118,4
6 - Royaume-Uni	47,4	29,2		34,1									110,7	47,9
8 - Danemark			0,6										0,6	0,0
9 - Grèce	2,4	10,6											13,0	0,0
10 - Portugal	5,1												5,1	6,8
11 - Espagne	388,8	139,1	630,4	1 271,0									2 429,3	2 153,6
12 - Malte			69,8	69,8									139,6	0,0
17 - Belgique	21,7	21,6	52,9	43,5									139,7	275,8
18 - Luxembourg	0,1			64,2									64,3	0,0
30 - Suède		0,1											0,1	0,0
32 - Finlande													0,0	0,1
38 - Autriche	2,1	5,8		4,7									12,6	39,4
55 - Lituanie													0,0	0,0
60 - Pologne													0,0	3,8
61 - République Tchèque	6,6												6,6	0,0
63 - Slovaquie	1,0	3,7	3,7										8,4	1,6
64 - Hongrie	146,3	48,6	72,6	121,4									388,9	409,2
66 - Roumanie	8 459,8		16 607,7	39 271,6									64 339,1	102 516,9
68 - Bulgarie	10 340,1	69,7	400,3	250,5									11 060,6	60 519,5
<b>Total UE</b>	<b>19 913,0</b>	<b>859,5</b>	<b>18 173,1</b>	<b>41 554,0</b>	<b>0,0</b>	<b>0,0</b>	<b>0,0</b>	<b>0,0</b>	<b>0,0</b>	<b>0,0</b>	<b>0,0</b>	<b>0,0</b>	<b>80 499,6</b>	<b>174 864,9</b>
39 - Suisse													0,0	0,2
52 - Turquie	6,7		1,8	0,4									8,9	12,1
70 - Albanie													0,0	0,0
72 - Ukraine	2 855,0												2 855,0	22,2
73 - Bélarus													0,0	0,0
74 - Moldova (La Moldavie)													0,0	0,0
75 - Russie	225,6	31,8	0,4										257,8	164,7
92 - Croatie				1 448,2									1 448,2	0,1
204 - Maroc													0,0	3,3
220 - Egypte													0,0	0,0
248 - Sénégal													0,0	0,0
388 - Afrique du sud													0,0	0,0
400 - Etats-unis d'amérique	7,3		0,2	106,6									114,1	153,7
404 - Canada													0,0	20,0
432 - Nicaragua													0,0	0,6
483 - Serbie		0,1		3 024,4									3 024,5	0,0
508 - Brésil													0,0	0,0
512 - Chili	0,1	109,4	469,9	370,6									950,0	1 393,0
528 - Argentine	134,7	144,0	175,8	147,6									602,1	292,0
608 - Syrienne, République Arabe (Syrie)													0,0	0,0
624 - Israël	0,1	1,3		0,8									2,2	1,9
664 - Inde													0,0	0,0
720 - Chine (république populaire)		0,8											0,8	2,5
952 - Pays non déterminés échanges extra													0,0	11,4
<b>Total pays tiers</b>	<b>3 229,5</b>	<b>287,4</b>	<b>648,1</b>	<b>5 098,6</b>	<b>0,0</b>	<b>0,0</b>	<b>0,0</b>	<b>0,0</b>	<b>0,0</b>	<b>0,0</b>	<b>0,0</b>	<b>0,0</b>	<b>9 263,6</b>	<b>2 077,7</b>
<b>TOTAL général</b>	<b>23 142,5</b>	<b>1 146,9</b>	<b>18 821,2</b>	<b>46 652,6</b>	<b>0,0</b>	<b>0,0</b>	<b>0,0</b>	<b>0,0</b>	<b>0,0</b>	<b>0,0</b>	<b>0,0</b>	<b>0,0</b>	<b>89 763,2</b>	<b>176 942,6</b>



# Graines de soja

Campagne : 2012 2013

Exportation : graines de soja (Volume : en tonnes)

	Juillet	Août	Septembre	Octobre	Novembre	Décembre	Janvier	Février	Mars	Avril	Mai	Juin	Cumul	Cumul N-1
3 - Pays-Bas	0,3	0,2	0,3	0,3									1,1	0,0
4 - Allemagne	67,3	1,6	103,7	320,2									492,8	475,9
5 - Italie			128,4	367,7									496,1	1 691,4
6 - Royaume-Uni				0,1									0,1	0,0
7 - Irlande													0,0	0,0
8 - Danemark													0,0	0,0
9 - Grèce				0,2									0,2	0,0
10 - Portugal				0,1									0,1	15,3
11 - Espagne	726,8	1 041,9	573,8	1 777,5									4 120,0	4 700,2
12 - Malte													0,0	0,0
17 - Belgique	141,0	197,7	87,6	2 207,5									2 633,8	581,7
18 - Luxembourg		0,1		0,1									0,2	0,0
30 - Suède													0,0	0,0
32 - Finlande													0,0	3,0
38 - Autriche	52,1	52,2	51,3	25,4									181,0	0,0
53 - Estonie				2,0									2,0	0,0
60 - Pologne	3,8	2,3	3,0	6,8									15,9	0,0
64 - Hongrie													0,0	0,0
66 - Roumanie													0,0	0,0
68 - Bulgarie													0,0	0,0
91 - Slovénie													0,0	0,2
<b>Total UE</b>	<b>991,3</b>	<b>1 296,0</b>	<b>948,1</b>	<b>4 707,9</b>	<b>0,0</b>	<b>0,0</b>	<b>0,0</b>	<b>0,0</b>	<b>0,0</b>	<b>0,0</b>	<b>0,0</b>	<b>0,0</b>	<b>7 943,3</b>	<b>7 467,7</b>
39 - Suisse	159,3	0,1	207,5	2 869,3									3 236,2	2 528,2
72 - Ukraine													0,0	0,0
75 - Russie													0,0	0,0
81 - Ouzbékistan													0,0	0,0
92 - Croatie													0,0	0,0
204 - Maroc				1,6									1,6	0,0
208 - Algérie													0,0	0,0
220 - Egypte													0,0	0,0
248 - Sénégal													0,0	0,0
272 - Côte-d'Ivoire													0,0	0,0
288 - Nigéria													0,0	0,0
373 - Maurice													0,0	0,0
388 - Afrique du sud				0,5									0,5	0,0
400 - Etats-unis d'Amérique			0,1										0,1	0,0
504 - Pérou													0,0	0,0
512 - Chili													0,0	0,0
528 - Argentine													0,0	0,0
604 - Liban	0,3			0,1									0,4	0,7
632 - Arabie saoudite													0,0	2,5
649 - Oman													0,0	0,0
664 - Inde													0,0	0,0
800 - Australie	0,9		470,0										470,9	0,0
804 - Nouvelle-Zélande			770,0	0,1									770,1	0,0
822 - Polynésie française													0,0	0,0
NC - Gabon		0,3											0,3	0,0
<b>Total pays tiers</b>	<b>160,5</b>	<b>0,4</b>	<b>1 447,6</b>	<b>2 871,6</b>	<b>0,0</b>	<b>0,0</b>	<b>0,0</b>	<b>0,0</b>	<b>0,0</b>	<b>0,0</b>	<b>0,0</b>	<b>0,0</b>	<b>4 480,1</b>	<b>2 531,4</b>
<b>TOTAL général</b>	<b>1 151,8</b>	<b>1 296,4</b>	<b>2 395,7</b>	<b>7 579,5</b>	<b>0,0</b>	<b>0,0</b>	<b>0,0</b>	<b>0,0</b>	<b>0,0</b>	<b>0,0</b>	<b>0,0</b>	<b>0,0</b>	<b>12 423,4</b>	<b>9 999,1</b>

**Campagne : 2012 2013**  
**Importation : graines de soja (Volume : en tonnes)**

	Juillet	Août	Septembre	Octobre	Novembre	Décembre	Janvier	Février	Mars	Avril	Mai	Juin	Cumul	Cumul N-1
1 - France													0,0	626,2
3 - Pays-Bas	207,1	92,6	97,5	201,1									598,3	3 717,2
4 - Allemagne	44,9	6,5	14,4	25,5									91,3	190,0
5 - Italie	637,5	598,7	404,2	516,5									2 156,9	3 767,1
6 - Royaume-Uni	11,9	35,0	2,4	3,6									52,9	10,5
9 - Grèce		8,6											8,6	0,0
11 - Espagne	324,4	268,1	216,7	217,8									1 027,0	1 851,6
17 - Belgique	1 840,3	2 711,3	1 959,0	2 499,8									9 010,4	9 414,3
38 - Autriche	41,1	43,2	9,9	35,8									130,0	143,6
64 - Hongrie													0,0	0,0
66 - Roumanie													0,0	0,0
<b>Total UE (15)</b>	<b>3 107,2</b>	<b>3 764,0</b>	<b>2 704,1</b>	<b>3 500,1</b>	<b>0,0</b>	<b>0,0</b>	<b>0,0</b>	<b>0,0</b>	<b>0,0</b>	<b>0,0</b>	<b>0,0</b>	<b>0,0</b>	<b>13 075,4</b>	<b>19 720,5</b>
39 - Suisse			1,2										1,2	20,0
373 - Maurice													0,0	0,4
400 - Etats-unis d'amérique													0,0	0,0
404 - Canada	20,0	40,8	80,3	33 125,6									33 266,7	28 300,8
472 - Trinité et Tobago													0,0	0,1
483 - Serbie													0,0	0,0
508 - Brésil	41 779,8	36 568,8	70 678,6	18 667,3									167 694,5	56 222,2
520 - Paraguay													0,0	89 523,0
528 - Argentine													0,0	0,0
604 - Liban													0,0	0,0
664 - Inde			44,0	100,0									144,0	60,0
669 - Sri Lanka													0,0	0,0
680 - Thaïlande	0,1		0,2										0,3	0,3
720 - Chine (république populaire)		8,5		1,0									9,5	2,6
728 - Corée du sud													0,0	0,0
732 - Japon													0,0	0,1
<b>Total pays tiers</b>	<b>41 799,9</b>	<b>36 618,1</b>	<b>70 804,3</b>	<b>51 893,9</b>	<b>0,0</b>	<b>0,0</b>	<b>0,0</b>	<b>0,0</b>	<b>0,0</b>	<b>0,0</b>	<b>0,0</b>	<b>0,0</b>	<b>201 116,2</b>	<b>174 129,5</b>
<b>TOTAL général</b>	<b>44 907,1</b>	<b>40 382,1</b>	<b>73 508,4</b>	<b>55 394,0</b>	<b>0,0</b>	<b>0,0</b>	<b>0,0</b>	<b>0,0</b>	<b>0,0</b>	<b>0,0</b>	<b>0,0</b>	<b>0,0</b>	<b>214 191,6</b>	<b>193 850,0</b>

# Graines de lin

Campagne : 2012 2013

Exportation : graines de lin (Volume : en tonnes)

	Juillet	Août	Septembre	Octobre	Novembre	Décembre	Janvier	Février	Mars	Avril	Mai	Juin	Cumul	Cumul N-1
3 - Pays-Bas	132,5	34,0	85,6	29,9									282,0	887,7
4 - Allemagne	18,9	2,8	3,0	3,1									27,8	5,9
5 - Italie	1,3	0,9	1,1	6,1									9,4	60,9
6 - Royaume-Uni	0,4	0,1	0,6	0,2									1,3	18,0
8 - Danemark	0,5	0,3											0,8	1,3
9 - Grèce	10,9		0,5	7,1									18,5	35,3
10 - Portugal	6,1	15,2	46,4	12,3									80,0	723,4
11 - Espagne	28,2	58,5	82,8	9,7									179,2	247,1
12 - Malte													0,0	0,0
17 - Belgique	287,0	2,7	189,6	426,7									906,0	1 739,1
18 - Luxembourg	0,1		0,2	34,9									35,2	0,2
32 - Finlande		0,5											0,5	0,0
38 - Autriche	0,1												0,1	0,0
46 - Malte													0,0	0,0
53 - Estonie													0,0	0,0
54 - Lettonie		1,0											1,0	0,0
55 - Lituanie													0,0	0,0
60 - Pologne	1,7	2,5	1,6	1,9									7,7	2,2
61 - République Tchèque		0,1											0,1	0,1
63 - Slovaquie													0,0	0,0
64 - Hongrie		0,1	0,1	0,2									0,4	0,4
66 - Roumanie	0,2												0,3	0,4
68 - Bulgarie	0,1	0,3		1,4									1,8	2,4
<b>Total UE</b>	<b>488,0</b>	<b>119,0</b>	<b>411,5</b>	<b>533,6</b>	<b>0,0</b>	<b>0,0</b>	<b>0,0</b>	<b>0,0</b>	<b>0,0</b>	<b>0,0</b>	<b>0,0</b>	<b>0,0</b>	<b>1 552,1</b>	<b>3 724,4</b>
39 - Suisse	36,3	50,3	103,5	77,8									267,9	394,3
204 - Maroc													0,0	0,0
208 - Algérie													0,0	0,3
212 - Tunisie				0,1									0,1	0,0
272 - Côte-d'Ivoire	0,1												0,1	0,0
328 - Burundi													0,0	0,0
604 - Liban	0,4			0,8									1,2	1,8
632 - Arabie saoudite													0,0	0,0
647 - Emirats arabes unis	0,7												0,7	0,0
700 - Indonésie													0,0	0,0
720 - Chine (république populaire)													0,0	0,0
809 - Nouvelle-Calédonie et dépendances	3,7		0,3										4,0	0,0
822 - Polynésie française													0,0	0,0
823 - Libyenne Jamahiriya arabie (Libye)													0,0	0,0
<b>Total pays tiers</b>	<b>41,2</b>	<b>50,3</b>	<b>103,8</b>	<b>78,7</b>	<b>0,0</b>	<b>0,0</b>	<b>0,0</b>	<b>0,0</b>	<b>0,0</b>	<b>0,0</b>	<b>0,0</b>	<b>0,0</b>	<b>274,0</b>	<b>396,4</b>
<b>TOTAL général</b>	<b>529,2</b>	<b>169,3</b>	<b>515,3</b>	<b>612,3</b>	<b>0,0</b>	<b>0,0</b>	<b>0,0</b>	<b>0,0</b>	<b>0,0</b>	<b>0,0</b>	<b>0,0</b>	<b>0,0</b>	<b>1 826,1</b>	<b>4 120,8</b>

Campagne : 2012 2013

Importation : graines de lin (Volume : en tonnes)

	Juillet	Août	Septembre	Octobre	Novembre	Décembre	Janvier	Février	Mars	Avril	Mai	Juin	Cumul	Cumul N-1
1 - France													0,0	7,6
3 - Pays-Bas	892,0	40,4	51,7	27,4									1 011,5	370,5
4 - Allemagne	412,0	287,1	39,0	120,8									858,9	171,5
5 - Italie	84,0	5,6	48,3	7,3									145,2	26,5
6 - Royaume-Uni	9 907,0	666,6	1 276,6	1 041,3									12 891,5	4 766,0
8 - Danemark													0,0	0,0
9 - Grèce													0,0	0,3
10 - Portugal													0,0	0,0
11 - Espagne	19,0		0,1	0,9									20,0	25,0
17 - Belgique	10 325,0	790,7	1 134,4	1 286,7									13 536,8	2 929,7
18 - Luxembourg		0,4											0,4	0,0
30 - Suède			1 602,5										1 602,5	0,0
38 - Autriche		3,8		3,8									7,6	3,8
61 - République Tchèque													0,0	0,0
63 - Slovaquie													0,0	0,0
64 - Hongrie													0,0	0,0
66 - Roumanie													0,0	24,5
<b>Total UE</b>	<b>21 639,0</b>	<b>1 794,6</b>	<b>4 152,6</b>	<b>2 488,2</b>	<b>0,0</b>	<b>0,0</b>	<b>0,0</b>	<b>0,0</b>	<b>0,0</b>	<b>0,0</b>	<b>0,0</b>	<b>0,0</b>	<b>30 074,4</b>	<b>8 325,4</b>
39 - Suisse		10,0											10,0	0,0
52 - Turquie													0,0	0,0
72 - Ukraine													0,0	0,0
75 - Russie													0,0	388,4
79 - Kazakhstan													0,0	2,3
204 - Maroc													0,0	0,3
212 - Tunisie	22,0	0,3	0,2	0,7									23,2	2,4
302 - Cameroun													0,0	0,0
400 - Etats-unis d'amérique													0,0	535,0
404 - Canada													0,0	26,0
432 - Nicaragua													0,0	1,0
459 - Antigua et barbuda													0,0	0,0
524 - Uruguay													0,0	0,0
528 - Argentine													0,0	0,0
647 - Emirats arabes unis													0,0	0,0
664 - Inde													0,0	0,0
720 - Chine (république populaire)													0,0	28,1
800 - Australie													0,0	0,0
804 - Nouvelle-Zélande													0,0	0,0
NC - Mali													0,0	0,0
<b>Total pays tiers</b>	<b>22,0</b>	<b>10,3</b>	<b>0,2</b>	<b>0,7</b>	<b>0,0</b>	<b>0,0</b>	<b>0,0</b>	<b>0,0</b>	<b>0,0</b>	<b>0,0</b>	<b>0,0</b>	<b>0,0</b>	<b>33,2</b>	<b>983,5</b>
<b>TOTAL général</b>	<b>21 661,0</b>	<b>1 804,9</b>	<b>4 152,8</b>	<b>2 488,9</b>	<b>0,0</b>	<b>0,0</b>	<b>0,0</b>	<b>0,0</b>	<b>0,0</b>	<b>0,0</b>	<b>0,0</b>	<b>0,0</b>	<b>30 105,9</b>	<b>9 308,9</b>

# POIS

Campagne : 2012 2013

Exportation : pois (Volume : en tonnes)

	Juillet	Août	Septembre	Octobre	Novembre	Décembre	Janvier	Février	Mars	Avril	Mai	Juin	Cumul	Cumul N-1
3 - Pays-Bas	898,2	1 500,5	2 714,7	1 269,9									6 383,3	8 045,6
4 - Allemagne	756,4	421,9	403,4	760,5									2 342,2	3 017,2
5 - Italie	115,3	2 150,7	2 140,8	822,8									5 229,6	1 713,4
6 - Royaume-Uni	81,9	271,4	155,8	25,4									534,5	718,8
7 - Irlande			0,1	3,3									3,4	2,0
8 - Danemark													0,0	0,0
9 - Grèce			11,0										11,0	29,3
10 - Portugal	78,8	113,3	213,4	55,8									461,3	386,4
11 - Espagne	1 895,0	1 065,1	1 201,4	621,2									4 782,7	5 555,3
17 - Belgique	4 454,5	4 887,2	4 668,3	6 751,6									20 761,6	17 364,8
18 - Luxembourg	6,9	1,2	8,0	7,7									23,8	15,6
30 - Suède	3,5												3,5	0,0
32 - Finlande													0,0	0,0
38 - Autriche				5,0									5,0	1,4
46 - Malte			0,5										0,5	0,3
53 - Estonie													0,0	0,0
54 - Lettonie	4,2			0,2									4,4	0,0
55 - Lituanie				0,1									0,1	0,4
60 - Pologne	4,5		4,6	0,3									9,4	4,6
61 - République Tchèque			0,4	0,1									0,5	6,0
63 - Slovaquie													0,0	0,0
64 - Hongrie				44,0									44,0	14,0
66 - Roumanie			10,0										10,0	9,7
68 - Bulgarie				2,9									2,9	0,0
91 - Slovénie				0,1									0,1	0,3
600 - Chypre													0,0	0,0
<b>Total UE</b>	<b>8 299,2</b>	<b>10 411,3</b>	<b>11 532,4</b>	<b>10 370,9</b>	<b>0,0</b>	<b>0,0</b>	<b>0,0</b>	<b>0,0</b>	<b>0,0</b>	<b>0,0</b>	<b>0,0</b>	<b>0,0</b>	<b>40 613,8</b>	<b>36 885,1</b>
28 - Norvège													0,0	20 207,8
39 - Suisse		47,0	191,5	88,4									326,9	332,8
75 - Russie		0,1											0,1	0,0
204 - Maroc	114,0	184,5	522,5	244,9									1 065,9	549,0
208 - Algérie			54,0	123,0									177,0	251,5
212 - Tunisie	54,0	162,8	191,0	72,0									479,8	148,3
220 - Egypte		1 956,4	0,3										1 956,7	3 427,0
248 - Sénégal		0,1											0,1	0,0
318 - Congo république													0,0	1,5
346 - Kenya		24,0											24,0	2,0
370 - Madagascar													0,0	0,0
382 - Zimbabwe				5,4									5,4	0,0
400 - Etats-unis d'amérique													0,0	2,6
504 - Pérou			0,7										0,7	0,0
508 - Brésil													0,0	0,8
512 - Chili													0,0	0,4
528 - Argentine	8,0												8,0	0,0
600 - Chypre				1,0									1,0	0,0
624 - Israël													0,0	0,2
628 - Jordanie													0,0	0,3
664 - Inde													0,0	66 737,6
706 - Singapour													0,0	2,2
809 - Nouvelle-Calédonie et dépendances	1,5	1,3											2,8	1,7
816 - Vanuatu				0,1									0,1	0,1
<b>Total pays tiers</b>	<b>177,5</b>	<b>2 376,2</b>	<b>960,0</b>	<b>534,8</b>	<b>0,0</b>	<b>0,0</b>	<b>0,0</b>	<b>0,0</b>	<b>0,0</b>	<b>0,0</b>	<b>0,0</b>	<b>0,0</b>	<b>4 048,5</b>	<b>91 665,8</b>
<b>TOTAL général</b>	<b>8 476,7</b>	<b>12 787,5</b>	<b>12 492,4</b>	<b>10 905,7</b>	<b>0,0</b>	<b>0,0</b>	<b>0,0</b>	<b>0,0</b>	<b>0,0</b>	<b>0,0</b>	<b>0,0</b>	<b>0,0</b>	<b>44 662,3</b>	<b>128 550,9</b>

Campagne : 2012 2013

Importation : pois (Volume : en tonnes)

	Juillet	Août	Septembre	Octobre	Novembre	Décembre	Janvier	Février	Mars	Avril	Mai	Juin	Cumul	Cumul N-1
1 - France													0,0	26,1
3 - Pays-Bas	23,0	3,2	21,3	473,5									521,0	52,0
4 - Allemagne	30,8	4,2	6,8	8,5									50,3	37,6
5 - Italie	80,9	110,1	50,6	79,2									320,8	487,5
6 - Royaume-Uni	0,8	3,6		0,3									4,7	22,9
7 - Irlande													0,0	0,0
8 - Danemark													0,0	5,0
10 - Portugal			0,4										0,4	0,0
11 - Espagne	6,6	2,4	3,6	13,0									25,6	14,0
17 - Belgique	13,5	9,1	37,7	36,7									97,0	61,0
38 - Autriche	0,6												0,6	0,0
60 - Pologne													0,0	96,0
61 - République Tchèque			10,0										10,0	0,0
64 - Hongrie	5,6	106,4	12,5										124,5	59,0
<b>Total UE</b>	<b>161,8</b>	<b>239,0</b>	<b>142,9</b>	<b>611,2</b>	<b>0,0</b>	<b>0,0</b>	<b>0,0</b>	<b>0,0</b>	<b>0,0</b>	<b>0,0</b>	<b>0,0</b>	<b>0,0</b>	<b>1 154,9</b>	<b>861,1</b>
39 - Suisse	0,3												0,3	0,6
52 - Turquie	0,8												0,8	0,0
72 - Ukraine				6 662,4									6 662,4	0,0
74 - Moldova (La Moldavie)													0,0	0,0
212 - Tunisie													0,0	0,0
228 - Mauritanie		20,0	23,9	40,0									83,9	0,0
370 - Madagascar	5,0	64,2											69,2	1,0
382 - Zimbabwe													0,0	21,9
400 - Etats-unis d'amérique	17,7	7,5	3,1	6,5									34,8	55,5
404 - Canada	7,1	26,4	4,2	3,8									41,5	77,0
500 - Equateur													0,0	24,0
504 - Pérou													0,0	21,1
512 - Chili													0,0	0,0
664 - Inde													0,0	10,2
676 - Myanmar (la Birmanie)													0,0	0,0
720 - Chine (république populaire)													0,0	0,0
800 - Australie													0,0	0,0
804 - Nouvelle-Zélande													0,0	0,0
<b>Total pays tiers</b>	<b>30,9</b>	<b>118,1</b>	<b>31,2</b>	<b>6 712,7</b>	<b>0,0</b>	<b>0,0</b>	<b>0,0</b>	<b>0,0</b>	<b>0,0</b>	<b>0,0</b>	<b>0,0</b>	<b>0,0</b>	<b>6 892,9</b>	<b>211,3</b>
<b>TOTAL général</b>	<b>192,7</b>	<b>357,1</b>	<b>174,1</b>	<b>7 323,9</b>	<b>0,0</b>	<b>0,0</b>	<b>0,0</b>	<b>0,0</b>	<b>0,0</b>	<b>0,0</b>	<b>0,0</b>	<b>0,0</b>	<b>8 047,8</b>	<b>1 072,4</b>

# Fèves et féveroles

Campagne : 2012 2013

Exportation : Fèves, féveroles (Volume : en tonnes)

	Juillet	Août	Septembre	Octobre	Novembre	Décembre	Janvier	Février	Mars	Avril	Mai	Juin	Cumul	Cumul N-1
3 - Pays-Bas	76,7	79,4	54,8	52,9									263,8	0,0
4 - Allemagne	0,2		0,1	0,4									0,7	1,2
5 - Italie	697,4	0,5	329,8	395,0									1 422,7	2 175,2
6 - Royaume-Uni	1 925,0		1 980,0	28,3									3 933,3	0,0
7 - Irlande													0,0	0,1
8 - Danemark	0,3	0,2	0,3	0,3									1,1	0,7
11 - Espagne	78,8	145,0	258,5	430,4									912,7	893,0
17 - Belgique	313,8	704,5	755,7	606,5									2 380,5	3 087,0
18 - Luxembourg				4,5									4,5	3,5
30 - Suède													0,0	0,2
38 - Autriche	0,2	0,1	0,1										0,4	0,3
<b>Total UE</b>	<b>3 092,4</b>	<b>929,7</b>	<b>3 379,3</b>	<b>1 518,3</b>	<b>0,0</b>	<b>0,0</b>	<b>0,0</b>	<b>0,0</b>	<b>0,0</b>	<b>0,0</b>	<b>0,0</b>	<b>0,0</b>	<b>8 919,7</b>	<b>6 161,2</b>
28 - Norvège	4 077,1	4 050,7	2 000,2	3 850,6									13 978,6	9 567,6
39 - Suisse	1,9		1,0	11,3									14,2	15,1
220 - Egypte	10 348,3	5 406,7	27 558,8	28 570,2									71 884,0	81 488,8
248 - Sénégal													0,0	0,2
512 - Chili													0,0	0,2
528 - Argentine	4,0												4,0	0,0
809 - Nouvelle-Calédonie et dépendances	3,7												3,7	0,0
<b>Total pays tiers</b>	<b>14 435,0</b>	<b>9 457,4</b>	<b>29 560,0</b>	<b>32 432,1</b>	<b>0,0</b>	<b>0,0</b>	<b>0,0</b>	<b>0,0</b>	<b>0,0</b>	<b>0,0</b>	<b>0,0</b>	<b>0,0</b>	<b>85 884,5</b>	<b>91 071,9</b>
<b>TOTAL général</b>	<b>17 527,4</b>	<b>10 387,1</b>	<b>32 939,3</b>	<b>33 950,4</b>	<b>0,0</b>	<b>0,0</b>	<b>0,0</b>	<b>0,0</b>	<b>0,0</b>	<b>0,0</b>	<b>0,0</b>	<b>0,0</b>	<b>94 804,2</b>	<b>97 233,1</b>

Campagne : 2012 2013

Importation : Fèves, féveroles (Volume : en tonnes)

	Juillet	Août	Septembre	Octobre	Novembre	Décembre	Janvier	Février	Mars	Avril	Mai	Juin	Cumul	Cumul N-1
1 - France													0,0	267,9
3 - Pays-Bas	331,2	0,1		0,1									331,4	267,1
4 - Allemagne	14,9	3,5	2,1										20,5	4,2
5 - Italie	200,7	157,6	57,7	116,7									532,7	1 679,2
6 - Royaume-Uni	24,4												24,4	53,9
10 - Portugal		0,6	0,1	0,1									0,8	0,8
11 - Espagne	7,7	28,5	3,2	15,6									55,0	6,3
17 - Belgique	1,8	1,7	15,3	71,3									90,1	4,8
<b>Total UE</b>	<b>580,7</b>	<b>192,0</b>	<b>78,4</b>	<b>203,8</b>	<b>0,0</b>	<b>0,0</b>	<b>0,0</b>	<b>0,0</b>	<b>0,0</b>	<b>0,0</b>	<b>0,0</b>	<b>0,0</b>	<b>1 054,9</b>	<b>2 284,2</b>
52 - Turquie	0,8												0,8	0,0
204 - Maroc	49,9	108,0	19,0	19,0									195,9	143,9
220 - Egypte	40,0												40,0	0,0
400 - Etats-unis d'amérique													0,0	0,0
504 - Pérou													0,0	20,0
516 - Bolivie	19,8	19,8	41,9	19,8									101,3	40,7
800 - Australie													0,0	23,4
804 - Nouvelle-Zélande													0,0	20,0
<b>Total pays tiers</b>	<b>110,5</b>	<b>127,8</b>	<b>60,9</b>	<b>38,8</b>	<b>0,0</b>	<b>0,0</b>	<b>0,0</b>	<b>0,0</b>	<b>0,0</b>	<b>0,0</b>	<b>0,0</b>	<b>0,0</b>	<b>338,0</b>	<b>248,0</b>
<b>TOTAL général</b>	<b>691,1</b>	<b>319,8</b>	<b>139,3</b>	<b>242,6</b>	<b>0,0</b>	<b>0,0</b>	<b>0,0</b>	<b>0,0</b>	<b>0,0</b>	<b>0,0</b>	<b>0,0</b>	<b>0,0</b>	<b>1 392,9</b>	<b>2 532,2</b>

# Tourteaux de colza

## Campagne : 2012 2013

### Exportation : Tourteaux de colza (Volume : en tonnes)

	Juillet	Août	Septembre	Octobre	Novembre	Décembre	Janvier	Février	Mars	Avril	Mai	Juin	Cumul	Cumul N-1
3 - Pays-Bas	54,8												54,8	0,0
4 - Allemagne		2 080,6	30,2	2 049,5									4 160,3	728,4
5 - Italie	198,3	126,1	152,9	84,7									562,0	170,7
7 - Irlande	5 270,9	3 000,0	3 000,0										11 270,9	0,0
10 - Portugal				4 020,5									4 020,5	0,0
11 - Espagne	7 158,1	27 755,9	23 357,4	15 980,8									74 252,2	62 062,2
17 - Belgique	134,7	82,5	146,0	1,1									364,3	10,0
18 - Luxembourg	27,8	369,7	112,1	30,1									539,7	223,1
38 - Autriche													0,0	0,0
61 - République Tchèque				51,9									51,9	0,0
<b>Total UE</b>	<b>12 844,6</b>	<b>33 414,8</b>	<b>26 798,6</b>	<b>22 218,6</b>	<b>0,0</b>	<b>0,0</b>	<b>0,0</b>	<b>0,0</b>	<b>0,0</b>	<b>0,0</b>	<b>0,0</b>	<b>0,0</b>	<b>95 276,6</b>	<b>63 194,4</b>
39 - Suisse	94,7	276,4	310,3	575,2									1 256,6	2 737,8
204 - Maroc	3 299,7	3 999,1	8 609,4	4 220,0									20 128,2	16 383,6
322 - Congo (république démocratique : ex Zaïre))				0,1									0,1	0,0
<b>Total pays tiers</b>	<b>3 394,4</b>	<b>4 275,5</b>	<b>8 919,7</b>	<b>4 795,3</b>	<b>0,0</b>	<b>0,0</b>	<b>0,0</b>	<b>0,0</b>	<b>0,0</b>	<b>0,0</b>	<b>0,0</b>	<b>0,0</b>	<b>21 384,9</b>	<b>19 121,4</b>
<b>TOTAL général</b>	<b>16 239,0</b>	<b>37 690,3</b>	<b>35 718,3</b>	<b>27 013,9</b>	<b>0,0</b>	<b>0,0</b>	<b>0,0</b>	<b>0,0</b>	<b>0,0</b>	<b>0,0</b>	<b>0,0</b>	<b>0,0</b>	<b>116 661,5</b>	<b>82 315,8</b>

## Campagne : 2012 2013

### Importation : Tourteaux de colza (Volume : en tonnes)

	Juillet	Août	Septembre	Octobre	Novembre	Décembre	Janvier	Février	Mars	Avril	Mai	Juin	Cumul	Cumul N-1
1 - France													0,0	162,5
3 - Pays-Bas	362,2	2 749,1	3 835,1	2 532,8									9 479,2	12 080,1
4 - Allemagne	3 651,8	8 549,6	12 932,2	18 205,2									43 338,8	49 211,0
5 - Italie	27,9	28,8	49,9	25,1									131,7	76,3
6 - Royaume-Uni	3 265,6	3 258,5	4 880,2	5 172,6									16 576,9	31 065,1
10 - Portugal													0,0	368,7
11 - Espagne	2 624,8	1 890,1	414,7	38,5									4 968,1	1 351,1
17 - Belgique	2 863,6	9 972,6	17 361,1	25 593,9									55 791,2	52 563,8
18 - Luxembourg													0,0	135,6
60 - Pologne	3 299,7												3 299,7	0,0
<b>Total UE</b>	<b>16 095,6</b>	<b>26 448,7</b>	<b>39 473,2</b>	<b>51 568,1</b>	<b>0,0</b>	<b>0,0</b>	<b>0,0</b>	<b>0,0</b>	<b>0,0</b>	<b>0,0</b>	<b>0,0</b>	<b>0,0</b>	<b>133 585,6</b>	<b>147 014,2</b>
39 - Suisse													0,0	119,3
508 - Brésil													0,0	4 527,3
720 - Chine (république populaire)													0,0	28,9
<b>Total pays tiers</b>	<b>0,0</b>	<b>0,0</b>	<b>0,0</b>	<b>0,0</b>	<b>0,0</b>	<b>0,0</b>	<b>0,0</b>	<b>0,0</b>	<b>0,0</b>	<b>0,0</b>	<b>0,0</b>	<b>0,0</b>	<b>0,0</b>	<b>4 556,2</b>
<b>TOTAL général</b>	<b>16 095,6</b>	<b>26 448,7</b>	<b>39 473,2</b>	<b>51 568,1</b>	<b>0,0</b>	<b>0,0</b>	<b>0,0</b>	<b>0,0</b>	<b>0,0</b>	<b>0,0</b>	<b>0,0</b>	<b>0,0</b>	<b>133 585,6</b>	<b>151 610,2</b>



# Tourteaux de tournesol

Campagne : 2012 2013

Exportation : Tourteaux de tournesol (Volume : en tonnes)

	Juillet	Août	Septembre	Octobre	Novembre	Décembre	Janvier	Février	Mars	Avril	Mai	Juin	Cumul	Cumul N-1
4 - Allemagne		26,4	25,9	26,2									78,5	1 046,2
5 - Italie	492,3	416,8	259,3										1 168,4	1 077,7
6 - Royaume-Uni		5 800,0		8 696,9									14 496,9	19 465,1
7 - Irlande	5 899,3			7 303,3									13 202,6	6 027,4
11 - Espagne	2 036,4	2 834,3	6 827,0	4 699,0									16 396,7	17 259,3
17 - Belgique			0,1										0,1	26,9
46 - Malte				1 000,0									1 000,0	0,0
<b>Total UE</b>	<b>8 428,0</b>	<b>9 077,5</b>	<b>7 112,3</b>	<b>21 725,4</b>	<b>0,0</b>	<b>0,0</b>	<b>0,0</b>	<b>0,0</b>	<b>0,0</b>	<b>0,0</b>	<b>0,0</b>	<b>0,0</b>	<b>46 343,2</b>	<b>44 902,6</b>
39 - Suisse	129,7	154,3	129,7	130,0									543,7	1 574,4
248 - Sénégal				2 520,1									2 520,1	0,0
<b>Total pays tiers</b>	<b>129,7</b>	<b>154,3</b>	<b>129,7</b>	<b>2 650,1</b>	<b>0,0</b>	<b>0,0</b>	<b>0,0</b>	<b>0,0</b>	<b>0,0</b>	<b>0,0</b>	<b>0,0</b>	<b>0,0</b>	<b>3 063,8</b>	<b>1 574,4</b>
<b>TOTAL général</b>	<b>8 557,7</b>	<b>9 231,8</b>	<b>7 242,0</b>	<b>24 375,5</b>	<b>0,0</b>	<b>0,0</b>	<b>0,0</b>	<b>0,0</b>	<b>0,0</b>	<b>0,0</b>	<b>0,0</b>	<b>0,0</b>	<b>49 407,0</b>	<b>46 477,0</b>

Campagne : 2012 2013

Importation : Tourteaux de tournesol (Volume : en tonnes)

	Juillet	Août	Septembre	Octobre	Novembre	Décembre	Janvier	Février	Mars	Avril	Mai	Juin	Cumul	Cumul N-1
1 - France													0,0	43,3
3 - Pays-Bas	3 858,1	1 174,2	1 278,6	2 427,1									8 738,0	11 743,1
4 - Allemagne	5 560,5	3 443,0	4 711,9	4 622,9									18 338,3	2 218,0
5 - Italie	175,9	228,3	125,6	202,3									732,1	1 339,7
6 - Royaume-Uni													0,0	50,6
11 - Espagne	9 588,6	5 660,4	4 858,6	5 513,8									25 621,4	9 619,6
17 - Belgique	2 872,4	1 603,2	2 617,0	2 153,6									9 246,2	9 346,0
55 - Lituanie	2 457,1	2 452,2		0,1									4 909,4	0,0
64 - Hongrie				1 766,0									1 766,0	0,0
66 - Roumanie	7 630,0	3 299,8		9 995,5									20 925,3	0,0
68 - Bulgarie	3 150,0												3 150,0	0,0
<b>Total UE</b>	<b>35 292,6</b>	<b>17 861,1</b>	<b>13 591,7</b>	<b>26 681,3</b>	<b>0,0</b>	<b>0,0</b>	<b>0,0</b>	<b>0,0</b>	<b>0,0</b>	<b>0,0</b>	<b>0,0</b>	<b>0,0</b>	<b>93 426,7</b>	<b>34 360,3</b>
39 - Suisse	49,2	104,9	52,0										206,1	256,0
70 - Albanie													0,0	111,4
72 - Ukraine	34 973,1	40 146,8	22 095,5	40 197,1									137 412,5	88 220,1
75 - Russie	500,0	10 425,6	15 442,3	1 613,4									27 981,3	5 846,5
483 - Serbie													0,0	2,0
528 - Argentine		8 058,5											8 058,5	279,4
<b>Total pays tiers</b>	<b>35 522,3</b>	<b>58 735,8</b>	<b>37 589,8</b>	<b>41 810,5</b>	<b>0,0</b>	<b>0,0</b>	<b>0,0</b>	<b>0,0</b>	<b>0,0</b>	<b>0,0</b>	<b>0,0</b>	<b>0,0</b>	<b>173 658,4</b>	<b>94 715,4</b>
<b>TOTAL général</b>	<b>70 814,9</b>	<b>76 596,9</b>	<b>51 181,5</b>	<b>68 491,8</b>	<b>0,0</b>	<b>0,0</b>	<b>0,0</b>	<b>0,0</b>	<b>0,0</b>	<b>0,0</b>	<b>0,0</b>	<b>0,0</b>	<b>267 085,1</b>	<b>129 075,7</b>

# Tourteaux de soja

Campagne : 2012 2013

Exportation : Tourteau de soja (Volume : en tonnes)

	Juillet	Août	Septembre	Octobre	Novembre	Décembre	Janvier	Février	Mars	Avril	Mai	Juin	Cumul	Cumul N-1
3 - Pays-Bas				121,1									121,1	5 262,9
4 - Allemagne	103,3	113,0	88,0	83,2									387,5	1 115,7
5 - Italie	0,1	2,0	7,2	5,7									15,0	726,3
6 - Royaume-Uni													0,0	0,8
7 - Irlande													0,0	8 505,9
8 - Danemark		1,2											1,2	0,0
9 - Grèce	0,2			0,2									0,4	0,2
10 - Portugal	8 050,0	4 000,0											12 050,0	4 656,8
11 - Espagne	408,6	128,4	135,4	242,3									914,7	5 497,0
17 - Belgique	506,5	592,4	754,1	12,8									1 865,8	1 044,7
46 - Malte				300,1									300,1	100,0
61 - République Tchèque													0,0	101,1
66 - Roumanie	0,1	0,1											0,2	0,0
<b>Total UE</b>	<b>9 068,8</b>	<b>4 837,1</b>	<b>984,7</b>	<b>765,4</b>	<b>0,0</b>	<b>0,0</b>	<b>0,0</b>	<b>0,0</b>	<b>0,0</b>	<b>0,0</b>	<b>0,0</b>	<b>0,0</b>	<b>15 656,0</b>	<b>27 011,4</b>
28 - Norvège													0,0	0,0
39 - Suisse	176,8	49,3		24,7									250,8	4 197,5
248 - Sénégal													0,0	18,9
377 - Mayotte													0,0	10,0
404 - Canada			0,7										0,7	0,0
<b>Total pays tiers</b>	<b>176,8</b>	<b>49,3</b>	<b>0,7</b>	<b>24,7</b>	<b>0,0</b>	<b>0,0</b>	<b>0,0</b>	<b>0,0</b>	<b>0,0</b>	<b>0,0</b>	<b>0,0</b>	<b>0,0</b>	<b>251,5</b>	<b>4 226,4</b>
<b>TOTAL général</b>	<b>9 245,6</b>	<b>4 886,4</b>	<b>985,4</b>	<b>790,1</b>	<b>0,0</b>	<b>0,0</b>	<b>0,0</b>	<b>0,0</b>	<b>0,0</b>	<b>0,0</b>	<b>0,0</b>	<b>0,0</b>	<b>15 907,5</b>	<b>31 237,8</b>

Campagne : 2012 2013

Importation : Tourteau de soja (Volume : en tonnes)

	Juillet	Août	Septembre	Octobre	Novembre	Décembre	Janvier	Février	Mars	Avril	Mai	Juin	Cumul	Cumul N-1
1 - France													0,0	422,0
3 - Pays-Bas	17 336,1	15 177,9	9 535,4	10 056,6									52 106,0	53 939,3
4 - Allemagne	3 480,1	3 521,2	5 309,1	6 706,7									19 017,1	13 201,1
5 - Italie	404,7	892,8	355,7	940,4									2 593,6	3 186,8
6 - Royaume-Uni	26,3	29,4		25,0									80,7	21,4
8 - Danemark	175,0	101,0	151,1	151,4									578,5	300,0
11 - Espagne	14 155,2	12 889,3	12 741,2	12 056,3									51 842,0	52 819,2
17 - Belgique	26 217,3	28 298,9	33 445,7	38 821,4									126 783,3	127 186,5
18 - Luxembourg	29,7		27,7										57,4	114,5
32 - Finlande													0,0	52,4
38 - Autriche													0,0	48,0
60 - Pologne													0,0	5 160,7
<b>Total UE</b>	<b>61 824,4</b>	<b>60 910,5</b>	<b>61 565,9</b>	<b>68 757,8</b>	<b>0,0</b>	<b>0,0</b>	<b>0,0</b>	<b>0,0</b>	<b>0,0</b>	<b>0,0</b>	<b>0,0</b>	<b>0,0</b>	<b>253 058,6</b>	<b>256 451,9</b>
39 - Suisse													0,0	101,2
70 - Albanie													0,0	218,9
72 - Ukraine				4 224,4									4 224,4	0,0
400 - Etats-unis d'amérique													0,0	2 850,5
508 - Brésil	135 022,1	208 686,0	159 828,9	134 200,7									637 737,7	790 594,2
528 - Argentine			78 640,0	32 855,9									111 495,9	65 714,9
664 - Inde	240,0	600,0	507,9	204,2									1 552,1	44 122,8
<b>Total pays tiers</b>	<b>135 262,1</b>	<b>209 286,0</b>	<b>238 976,8</b>	<b>171 485,2</b>	<b>0,0</b>	<b>0,0</b>	<b>0,0</b>	<b>0,0</b>	<b>0,0</b>	<b>0,0</b>	<b>0,0</b>	<b>0,0</b>	<b>755 010,1</b>	<b>903 602,5</b>
<b>TOTAL général</b>	<b>197 086,5</b>	<b>270 196,5</b>	<b>300 542,7</b>	<b>240 243,0</b>	<b>0,0</b>	<b>0,0</b>	<b>0,0</b>	<b>0,0</b>	<b>0,0</b>	<b>0,0</b>	<b>0,0</b>	<b>0,0</b>	<b>1 008 068,7</b>	<b>1 160 037,5</b>

# Tourteaux d'arachide

## Campagne : 2012 2013

### Exportation : tourteau d'arachide (Volume : en tonnes)

	Juillet	Août	Septembre	Octobre	Novembre	Décembre	Janvier	Février	Mars	Avril	Mai	Juin	Cumul	Cumul N-1
17 - Belgique													0,0	3,1
32 - Finlande													0,0	52,0
66 - Roumanie	2,0	1,0	1,0	2,0									6,0	5,9
<b>Total UE</b>	<b>2,0</b>	<b>1,0</b>	<b>1,0</b>	<b>2,0</b>	<b>0,0</b>	<b>0,0</b>	<b>0,0</b>	<b>0,0</b>	<b>0,0</b>	<b>0,0</b>	<b>0,0</b>	<b>0,0</b>	<b>6,0</b>	<b>61,0</b>
<b>TOTAL général</b>	<b>2,0</b>	<b>1,0</b>	<b>1,0</b>	<b>2,0</b>	<b>0,0</b>	<b>0,0</b>	<b>0,0</b>	<b>0,0</b>	<b>0,0</b>	<b>0,0</b>	<b>0,0</b>	<b>0,0</b>	<b>6,0</b>	<b>61,0</b>

## Campagne : 2012 2013

### Importation : tourteau d'arachide (Volume : en tonnes)

	Juillet	Août	Septembre	Octobre	Novembre	Décembre	Janvier	Février	Mars	Avril	Mai	Juin	Cumul	Cumul N-1
3 - Pays-Bas	77,6	143,2	170,8	206,2									597,8	1 132,7
11 - Espagne			27,3										27,3	0,0
17 - Belgique	238,7	379,9	295,3	29,3									943,2	1 625,4
32 - Finlande	52,0												52,0	0,0
<b>Total UE (</b>	<b>368,3</b>	<b>523,1</b>	<b>493,4</b>	<b>235,5</b>	<b>0,0</b>	<b>0,0</b>	<b>0,0</b>	<b>0,0</b>	<b>0,0</b>	<b>0,0</b>	<b>0,0</b>	<b>0,0</b>	<b>1 620,3</b>	<b>2 758,1</b>
248 - Sénégal													0,0	8 997,3
252 - Gambie													0,0	6 750,8
<b>Total pays tiers</b>	<b>0,0</b>	<b>0,0</b>	<b>0,0</b>	<b>0,0</b>	<b>0,0</b>	<b>0,0</b>	<b>0,0</b>	<b>0,0</b>	<b>0,0</b>	<b>0,0</b>	<b>0,0</b>	<b>0,0</b>	<b>0,0</b>	<b>8 997,3</b>
<b>TOTAL général</b>	<b>368,3</b>	<b>523,1</b>	<b>493,4</b>	<b>235,5</b>	<b>0,0</b>	<b>0,0</b>	<b>0,0</b>	<b>0,0</b>	<b>0,0</b>	<b>0,0</b>	<b>0,0</b>	<b>0,0</b>	<b>1 620,3</b>	<b>15 130,8</b>

# Tourteaux de lin

## Campagne : 2012 2013

### Exportation : Tourteau de lin (Volume : en tonnes)

	Juillet	Août	Septembre	Octobre	Novembre	Décembre	Janvier	Février	Mars	Avril	Mai	Juin	Cumul	Cumul N-1
11 - Espagne	12,8			9,6									22,4	10,8
17 - Belgique	60,0		0,2										60,2	1,0
<b>Total UE</b>	<b>72,8</b>	<b>0,0</b>	<b>0,2</b>	<b>9,6</b>	<b>0,0</b>	<b>0,0</b>	<b>0,0</b>	<b>0,0</b>	<b>0,0</b>	<b>0,0</b>	<b>0,0</b>	<b>0,0</b>	<b>82,6</b>	<b>11,8</b>
<b>TOTAL général</b>	<b>72,8</b>	<b>0,0</b>	<b>0,2</b>	<b>9,6</b>	<b>0,0</b>	<b>0,0</b>	<b>0,0</b>	<b>0,0</b>	<b>0,0</b>	<b>0,0</b>	<b>0,0</b>	<b>0,0</b>	<b>82,6</b>	<b>11,8</b>

## Campagne : 2012 2013

### Importation : Tourteau de lin (Volume : en tonnes)

	Juillet	Août	Septembre	Octobre	Novembre	Décembre	Janvier	Février	Mars	Avril	Mai	Juin	Cumul	Cumul N-1
1 - France													0,0	155,7
3 - Pays-Bas	29,0		29,9										58,9	117,7
11 - Espagne		25,4	51,1										76,5	680,0
17 - Belgique	6 413,3	7 998,1	8 645,3	8 685,6									31 742,3	26 649,1
38 - Autriche													0,0	0,0
<b>Total UE</b>	<b>6 442,3</b>	<b>8 023,5</b>	<b>8 726,3</b>	<b>8 685,6</b>	<b>0,0</b>	<b>0,0</b>	<b>0,0</b>	<b>0,0</b>	<b>0,0</b>	<b>0,0</b>	<b>0,0</b>	<b>0,0</b>	<b>31 877,7</b>	<b>27 602,5</b>
404 - Canada													0,0	78,0
508 - Brésil													0,0	499,4
<b>Total pays tiers</b>	<b>0,0</b>	<b>0,0</b>	<b>0,0</b>	<b>0,0</b>	<b>0,0</b>	<b>0,0</b>	<b>0,0</b>	<b>0,0</b>	<b>0,0</b>	<b>0,0</b>	<b>0,0</b>	<b>0,0</b>	<b>0,0</b>	<b>577,4</b>
<b>TOTAL général</b>	<b>6 442,3</b>	<b>8 023,5</b>	<b>8 726,3</b>	<b>8 685,6</b>	<b>0,0</b>	<b>0,0</b>	<b>0,0</b>	<b>0,0</b>	<b>0,0</b>	<b>0,0</b>	<b>0,0</b>	<b>0,0</b>	<b>31 877,7</b>	<b>28 179,9</b>

# Tourteaux de palmiste

**Campagne : 2012 2013**

**Importation : Tourteaux de Palmiste (Volume : en tonnes)**

	Juillet	Août	Septembre	Octobre	Novembre	Décembre	Janvier	Février	Mars	Avril	Mai	Juin	Cumul	Cumul N-1
3 - Pays-Bas	236,9	247,3	153,4	2 972,0									3 609,6	1 850,0
5 - Italie													0,0	1,7
11 - Espagne		26,2		155,6									181,8	2 846,8
17 - Belgique	697,8	689,5	751,5	1 027,0									3 165,8	4 249,2
18 - Luxembourg		30,2											30,2	0,0
<b>Total UE</b>	<b>934,7</b>	<b>993,2</b>	<b>904,9</b>	<b>4 154,6</b>	<b>0,0</b>	<b>0,0</b>	<b>0,0</b>	<b>0,0</b>	<b>0,0</b>	<b>0,0</b>	<b>0,0</b>	<b>0,0</b>	<b>6 987,4</b>	<b>8 947,7</b>
204 - Maroc													0,0	0,2
442 - Panama													0,0	1,0
700 - Indonésie		3 939,6	6 000,0										9 939,6	11 965,9
<b>Total pays tiers</b>	<b>0,0</b>	<b>3 939,6</b>	<b>6 000,0</b>	<b>0,0</b>	<b>0,0</b>	<b>0,0</b>	<b>0,0</b>	<b>0,0</b>	<b>0,0</b>	<b>0,0</b>	<b>0,0</b>	<b>0,0</b>	<b>9 939,6</b>	<b>11 967,1</b>
<b>TOTAL général</b>	<b>934,7</b>	<b>4 932,8</b>	<b>6 904,9</b>	<b>4 154,6</b>	<b>0,0</b>	<b>0,0</b>	<b>0,0</b>	<b>0,0</b>	<b>0,0</b>	<b>0,0</b>	<b>0,0</b>	<b>0,0</b>	<b>16 927,0</b>	<b>20 914,8</b>

# Huile brute de colza

Campagne : 2012 2013

Exportation : Huiles brutes de colza (Volume : en tonnes)

	Juillet	Août	Septembre	Octobre	Novembre	Décembre	Janvier	Février	Mars	Avril	Mai	Juin	Cumul	Cumul N-1
3 - Pays-Bas	462,6	3 654,0	1 283,6	552,5									5 952,7	102 328,2
4 - Allemagne	2 451,0	1 563,2	2 429,6	1 619,1									8 062,9	28 030,9
5 - Italie		4 002,7	7 005,8	6 980,7									17 989,2	5 080,9
6 - Royaume-Uni	500,4	500,1	1 987,6	1,3									2 989,4	425,1
8 - Danemark		0,2	0,1	0,6									0,9	0,0
9 - Grèce	8,1												8,1	0,2
10 - Portugal													0,0	8 003,5
11 - Espagne	1 849,2	2 628,8	1 568,6	1 463,3									7 509,9	14 018,7
17 - Belgique	4 367,9	77,6	38,0	54,3									4 537,8	24 846,3
18 - Luxembourg				0,1									0,1	0,0
30 - Suède													0,0	16,6
38 - Autriche				0,1									0,1	0,0
60 - Pologne													0,0	34,1
61 - République Tchèque													0,0	4,9
91 - Slovaquie													0,0	0,4
<b>Total UE</b>	<b>9 639,2</b>	<b>12 426,6</b>	<b>14 313,3</b>	<b>10 672,0</b>	<b>0,0</b>	<b>0,0</b>	<b>0,0</b>	<b>0,0</b>	<b>0,0</b>	<b>0,0</b>	<b>0,0</b>	<b>0,0</b>	<b>47 051,1</b>	<b>182 789,8</b>
28 - Norvège	4 005,9	8 000,0	5 003,5										17 009,4	18 000,0
39 - Suisse		26,8	25,0										51,8	26,4
52 - Turquie													0,0	53,7
204 - Maroc													0,0	1,7
370 - Madagascar	0,4												0,4	0,0
373 - Maurice													0,0	2,2
388 - Afrique du sud		9,0	9,0	9,0									27,0	30,6
508 - Brésil													0,0	9,1
624 - Israël		1,6											1,6	8,1
732 - Japon													0,0	256,1
<b>Total pays tiers</b>	<b>4 006,3</b>	<b>8 037,4</b>	<b>5 037,5</b>	<b>9,0</b>	<b>0,0</b>	<b>0,0</b>	<b>0,0</b>	<b>0,0</b>	<b>0,0</b>	<b>0,0</b>	<b>0,0</b>	<b>0,0</b>	<b>17 090,2</b>	<b>18 387,9</b>
<b>TOTAL général</b>	<b>13 645,5</b>	<b>20 464,0</b>	<b>19 350,8</b>	<b>10 681,0</b>	<b>0,0</b>	<b>0,0</b>	<b>0,0</b>	<b>0,0</b>	<b>0,0</b>	<b>0,0</b>	<b>0,0</b>	<b>0,0</b>	<b>64 141,3</b>	<b>201 177,7</b>

Importation : Huiles brutes de colza (Volume : en tonnes)

	Juillet	Août	Septembre	Octobre	Novembre	Décembre	Janvier	Février	Mars	Avril	Mai	Juin	Cumul	Cumul N-1
3 - Pays-Bas		6 917,8		20,0									6 937,8	2 797,3
4 - Allemagne	153,4	64,1	80,5	53,4									351,4	935,4
5 - Italie	48,8	4,6	5,4										58,8	10,2
6 - Royaume-Uni	4,6	1,4											6,0	71,9
8 - Danemark													0,0	40,4
17 - Belgique	447,0	325,3	210,5	274,4									1 257,2	1 255,2
30 - Suède	0,7	0,7	0,7										2,1	20,2
38 - Autriche			0,1										0,1	0,1
<b>Total UE</b>	<b>654,5</b>	<b>7 313,9</b>	<b>297,2</b>	<b>347,8</b>	<b>0,0</b>	<b>0,0</b>	<b>0,0</b>	<b>0,0</b>	<b>0,0</b>	<b>0,0</b>	<b>0,0</b>	<b>0,0</b>	<b>8 613,4</b>	<b>5 130,7</b>
75 - Russie			4 981,4	10 781,0									15 762,4	0,0
404 - Canada				0,2									0,2	21 061,6
647 - Emirats arabes unis													0,0	62 902,0
<b>Total pays tiers</b>	<b>0,0</b>	<b>0,0</b>	<b>0,0</b>	<b>0,2</b>	<b>0,0</b>	<b>0,0</b>	<b>0,0</b>	<b>0,0</b>	<b>0,0</b>	<b>0,0</b>	<b>0,0</b>	<b>0,0</b>	<b>0,2</b>	<b>83 963,6</b>
<b>TOTAL général</b>	<b>654,5</b>	<b>7 313,9</b>	<b>1 957,7</b>	<b>3 941,7</b>	<b>0,0</b>	<b>0,0</b>	<b>0,0</b>	<b>0,0</b>	<b>0,0</b>	<b>0,0</b>	<b>0,0</b>	<b>0,0</b>	<b>13 867,7</b>	<b>89 094,3</b>

# Huile raffinée de colza

Campagne : 2012 2013

Exportation : Huile raffinée de colza (Volume : en tonnes)

	Juillet	Août	Septembre	Octobre	Novembre	Décembre	Janvier	Février	Mars	Avril	Mai	Juin	Cumul	Cumul N-1
3 - Pays-Bas	18,6	0,4		0,1									19,1	0,8
4 - Allemagne	150,5	15,0	31,4	28,5									225,4	12 764,8
5 - Italie	4,0	59,8	6,9										70,7	1 113,5
6 - Royaume-Uni	3 541,5	1 128,9	1 145,7	2 123,0									7 939,1	9 585,1
7 - Irlande	33,0	31,9	36,5	42,3									143,7	190,3
8 - Danemark	578,9	533,9	502,4	662,6									2 277,8	2 119,4
9 - Grèce		0,2	0,6	0,8									1,6	0,8
10 - Portugal	0,2	25,0	1,6	25,4									52,2	154,5
11 - Espagne	268,4	301,6	424,8	275,2									1 270,0	1 409,3
17 - Belgique	344,2	287,9	295,5	544,9									1 472,5	1 372,5
18 - Luxembourg	0,8	1,0	1,2	1,3									4,3	7,2
30 - Suède													0,0	242,7
38 - Autriche													0,0	0,3
46 - Malte	22,5	18,0		21,1									61,6	75,6
54 - Lettonie	6,1												6,1	5,8
55 - Lituanie	0,3	2,0	2,0										4,3	0,0
60 - Pologne	0,2	0,1	0,3	1,6									2,2	12,4
61 - République Tchèque	22,1	21,9	23,0	0,2									67,2	198,7
63 - Slovaquie													0,0	6,0
64 - Hongrie		4,6	6,5	7,7									18,8	0,1
66 - Roumanie	11,5	12,0	24,6	26,3									74,4	38,9
68 - Bulgarie	0,1												0,1	9,3
91 - Slovénie	0,1	0,2	0,5	1,0									1,8	7,7
600 - Chypre	16,5	18,9	16,9	25,0									77,3	18,9
<b>Total UE</b>	<b>5 019,5</b>	<b>2 463,3</b>	<b>2 520,4</b>	<b>3 787,0</b>	<b>0,0</b>	<b>0,0</b>	<b>0,0</b>	<b>0,0</b>	<b>0,0</b>	<b>0,0</b>	<b>0,0</b>	<b>0,0</b>	<b>13 790,2</b>	<b>29 334,6</b>
24 - Islande	18,3	44,4	23,2	38,7									124,6	131,40
28 - Norvège	111,0	221,7	198,9	220,2									751,8	527,30
39 - Suisse	10,8	23,1	12,2	26,6									72,7	52,80
43 - Andorre			25,2										25,2	0,00
52 - Turquie				2,8									2,8	0,00
75 - Russie	0,2												0,2	0,00
92 - Croatie													0,0	10,40
93 - Bosnie et Herzégovine													0,0	1,00
96 - Macédoine			2,5										2,5	1,70
204 - Maroc				0,6									0,6	0,00
212 - Tunisie	4,4												4,4	1,10
228 - Mauritanie	0,2												0,2	10,80
232 - Mali				0,2									0,2	0,00
236 - Burkina-Faso	6,4		4,8	0,2									11,4	15,60
240 - Niger				0,7									0,7	0,00
248 - Sénégal		0,1		0,1									0,2	0,00
260 - Guinée		0,8		0,2									1,0	0,30
272 - Côte-d'Ivoire	0,3	0,3	2,1										2,7	0,40
276 - Ghana		0,3		0,1									0,4	0,50
280 - Togo	3,5												3,5	0,00
284 - Bénin	9,1	0,6	0,2	0,2									10,1	1,90
302 - Cameroun		0,1	0,2	0,2									0,5	2,30
310 - Guinée équatoriale													0,0	0,50
314 - Gabon	1,2	0,1	1,0										2,3	53,90
318 - Congo république				0,9									0,9	0,00
338 - Djibouti			0,3	0,1									0,4	0,40
370 - Madagascar		0,8		0,4									1,2	1,70
373 - Maurice			0,7	2,1									2,8	0,70
375 - Comores													0,0	3,60
400 - Etats-unis d'amérique	380,7	418,8	20,0	401,6									1 221,1	0,00
404 - Canada				0,2									0,2	0,40
412 - Mexique													0,0	0,50
478 - Antilles néerlandaises													0,0	0,70
483 - Serbie													0,0	5,40
508 - Brésil													0,0	0,10
604 - Liban	91,7	59,8	58,0	72,7									282,2	165,10
624 - Israël													0,0	55,60
632 - Arabie saoudite			13,2										13,2	0,00
636 - Koweït		4,6	4,6										9,2	4,60
640 - Bahreïn	7,2	5,3	5,5										18,0	9,50
647 - Emirats arabes unis	50,6	56,6	37,4	18,6									163,2	197,00
664 - Inde			10,0										10,0	0,00
720 - Chine (république populaire)		100,1	101,3	70,2									271,6	0,00
800 - Australie		0,2											0,2	0,00
809 - Nouvelle-Calédonie et dépendances	2,5	0,5	1,4	0,3									4,7	1,80
811 - Iles Wallis et Futuna			0,1										0,1	0,00
816 - Vanuatu	0,1	0,7		0,4									1,2	0,20
822 - Polynésie française	38,6	0,6	13,2	44,1									96,5	67,30
nc - Haïti				0,1									0,1	0,00
nc - Congo		0,1	0,1										0,2	1,50
<b>Total pays tiers</b>	<b>736,8</b>	<b>939,7</b>	<b>536,1</b>	<b>902,5</b>	<b>0,0</b>	<b>0,0</b>	<b>0,0</b>	<b>0,0</b>	<b>0,0</b>	<b>0,0</b>	<b>0,0</b>	<b>0,0</b>	<b>3 115,0</b>	<b>1 328,0</b>
<b>TOTAL général</b>	<b>5 756,3</b>	<b>3 403,0</b>	<b>3 056,5</b>	<b>4 689,5</b>	<b>0,0</b>	<b>0,0</b>	<b>0,0</b>	<b>0,0</b>	<b>0,0</b>	<b>0,0</b>	<b>0,0</b>	<b>0,0</b>	<b>16 905,2</b>	<b>30 662,6</b>

**Campagne : 2012 2013**

**Importation : Huile raffinée de colza (Volume : en tonnes)**

	Juillet	Août	Septembre	Octobre	Novembre	Décembre	Janvier	Février	Mars	Avril	Mai	Juin	Cumul	Cumul N-1
1 - France													0,0	131,6
3 - Pays-Bas	544,1	396,6	868,7	873,1									2 682,5	2 738,4
4 - Allemagne	2 991,3	3 170,6	2 127,4	2 553,1									10 842,4	12 911,3
5 - Italie	92,2	19,9	61,9	18,5									192,5	148,1
6 - Royaume-Uni	0,4	4,2	49,4	0,9									54,9	3 998,3
8 - Danemark													0,0	1,5
11 - Espagne	124,1	107,1	79,6	99,1									409,9	698,8
17 - Belgique	3 957,2	4 692,4	3 772,0	2 955,8									15 377,4	16 023,0
18 - Luxembourg		0,4											0,4	0,0
30 - Suède	1,9	11,5	0,6	14,3									28,3	27,1
<b>Total UE</b>	<b>7 711,2</b>	<b>8 402,7</b>	<b>6 959,6</b>	<b>6 514,8</b>	<b>0,0</b>	<b>0,0</b>	<b>0,0</b>	<b>0,0</b>	<b>0,0</b>	<b>0,0</b>	<b>0,0</b>	<b>0,0</b>	<b>29 588,3</b>	<b>36 678,1</b>
39 - Suisse	0,1			0,1									0,2	0,6
400 - Etats-unis d'amérique													0,0	0,1
404 - Canada	0,1												0,1	0,0
624 - Israël		0,1											0,1	0,0
<b>Total pays tiers</b>	<b>0,2</b>	<b>0,1</b>	<b>0,0</b>	<b>0,1</b>	<b>0,0</b>	<b>0,0</b>	<b>0,0</b>	<b>0,0</b>	<b>0,0</b>	<b>0,0</b>	<b>0,0</b>	<b>0,0</b>	<b>0,4</b>	<b>1,5</b>
<b>TOTAL général</b>	<b>7 711,4</b>	<b>8 402,8</b>	<b>6 959,6</b>	<b>6 514,9</b>	<b>0,0</b>	<b>0,0</b>	<b>0,0</b>	<b>0,0</b>	<b>0,0</b>	<b>0,0</b>	<b>0,0</b>	<b>0,0</b>	<b>29 588,7</b>	<b>36 679,6</b>



# Huile brute de tournesol

Campagne : 2012 2013

Exportation : Huile brute de tournesol (Volume : en tonnes)

	Juillet	Août	Septembre	Octobre	Novembre	Décembre	Janvier	Février	Mars	Avril	Mai	Juin	Cumul	Cumul N-1
3 - Pays-Bas	2 210,5	885,0	927,4	319,4									4 342,3	17 999,4
4 - Allemagne	833,5	295,0	352,3	86,7									1 567,5	970,6
5 - Italie	219,7		23,6	89,3									332,6	0,2
6 - Royaume-Uni	13 503,7	0,9	8 201,3	5 863,5									27 569,4	21 879,8
7 - Irlande	1,4		0,6	1,5									3,5	3,0
8 - Danemark		2,0	0,5	0,9									3,4	8,8
9 - Grèce		0,3											0,3	0,0
10 - Portugal													0,0	0,1
11 - Espagne	1 410,9	5 701,4	8 799,8	2 687,2									18 599,3	18 052,7
17 - Belgique	6 760,3	11,2	19,3	4 066,1									10 856,9	11 977,0
18 - Luxembourg	0,3	0,3	0,4	2,5									3,5	0,0
30 - Suède	1 195,3												1 195,3	4 043,8
32 - Finlande			0,1										0,1	0,0
38 - Autriche	0,1	0,1		0,1									0,3	0,0
46 - Malte	20,0	17,1											37,1	33,0
60 - Pologne		1,2	0,5	0,1									1,8	1,5
61 - République Tchèque		0,3											0,3	1,4
66 - Roumanie		0,6	0,2										0,8	0,4
91 - Slovaquie													0,0	0,9
<b>Total UE</b>	<b>26 155,7</b>	<b>6 915,4</b>	<b>18 326,0</b>	<b>13 117,3</b>	<b>0,0</b>	<b>0,0</b>	<b>0,0</b>	<b>0,0</b>	<b>0,0</b>	<b>0,0</b>	<b>0,0</b>	<b>0,0</b>	<b>64 514,4</b>	<b>74 972,6</b>
0 - Kosovo	1,1	0,4	0,8	2,0									4,3	4,5
39 - Suisse				2,2									2,2	494,7
76 - Géorgie													0,0	0,7
204 - Maroc													0,0	0,8
272 - Côte-d'Ivoire													0,0	0,1
302 - Cameroun													0,0	4,0
318 - Congo république													0,0	1,8
370 - Madagascar				2,8									2,8	0,7
400 - Etats-unis d'Amérique	11,0												11,0	6,6
404 - Canada	1,8		3,5	3,1									8,4	1,4
624 - Israël		3,6											3,6	0,0
701 - Malaisie		3,1		2,2									5,3	4,2
728 - Corée du sud				1,5									1,5	8,4
736 - Taïwan			15,1										15,1	1,7
809 - Nouvelle-Calédonie et dépendances	49,2	64,8	33,9	32,4									180,3	117,7
822 - Polynésie française		0,3		6,8									7,1	0,0
<b>Total pays tiers</b>	<b>63,1</b>	<b>72,2</b>	<b>53,3</b>	<b>53,0</b>	<b>0,0</b>	<b>0,0</b>	<b>0,0</b>	<b>0,0</b>	<b>0,0</b>	<b>0,0</b>	<b>0,0</b>	<b>0,0</b>	<b>241,6</b>	<b>647,3</b>
<b>TOTAL général</b>	<b>26 218,8</b>	<b>6 987,6</b>	<b>18 379,3</b>	<b>13 170,3</b>	<b>0,0</b>	<b>0,0</b>	<b>0,0</b>	<b>0,0</b>	<b>0,0</b>	<b>0,0</b>	<b>0,0</b>	<b>0,0</b>	<b>64 756,0</b>	<b>75 619,9</b>

Importation : Huile brute de tournesol (Volume : en tonnes)

	Juillet	Août	Septembre	Octobre	Novembre	Décembre	Janvier	Février	Mars	Avril	Mai	Juin	Cumul	Cumul N-1
1 - France													0,0	528,8
3 - Pays-Bas	3,6	2,0	204,4										210,0	408,9
4 - Allemagne	64,3	19,3	28,8										112,4	84,6
5 - Italie	39,7	137,1	269,3										446,1	4 736,2
6 - Royaume-Uni	0,1	1,9	0,2										2,2	20,5
10 - Portugal	6,0	2,7	8,0										16,7	22,7
11 - Espagne	308,6	238,7	738,2										1 285,5	1 535,8
17 - Belgique	463,7	371,7	314,7										1 150,1	1 377,8
30 - Suède													0,0	1,3
38 - Autriche			22,0										22,0	0,0
<b>Total UE</b>	<b>886,0</b>	<b>773,4</b>	<b>1 585,6</b>	<b>0,0</b>	<b>0,0</b>	<b>0,0</b>	<b>0,0</b>	<b>0,0</b>	<b>0,0</b>	<b>0,0</b>	<b>0,0</b>	<b>0,0</b>	<b>3 245,0</b>	<b>8 716,6</b>
72 - Ukraine	14 500,0	32 000,0	16 500,0										63 000,0	6 400,0
400 - Etats-unis d'Amérique													0,0	0,4
528 - Argentine	3 422,2	1 993,3	490,8										5 906,3	6 532,4
<b>Total pays tiers</b>	<b>17 922,2</b>	<b>33 993,3</b>	<b>16 990,8</b>	<b>0,0</b>	<b>0,0</b>	<b>0,0</b>	<b>0,0</b>	<b>0,0</b>	<b>0,0</b>	<b>0,0</b>	<b>0,0</b>	<b>0,0</b>	<b>68 906,3</b>	<b>12 932,8</b>
<b>TOTAL général</b>	<b>18 808,2</b>	<b>34 766,7</b>	<b>18 576,4</b>	<b>0,0</b>	<b>0,0</b>	<b>0,0</b>	<b>0,0</b>	<b>0,0</b>	<b>0,0</b>	<b>0,0</b>	<b>0,0</b>	<b>0,0</b>	<b>72 151,3</b>	<b>21 649,4</b>

# Huile raffinée de tournesol

Campagne : 2012 2013

Exportation : Huile raffinée de tournesol (Volume : en tonnes)

	Juillet	Août	Septembre	Octobre	Novembre	Décembre	Janvier	Février	Mars	Avril	Mai	Juin	Cumul	Cumul N-1
3 - Pays-Bas	1 882,1	1 435,0	1 587,0	2 312,4									7 226,5	9 042,3
4 - Allemagne	2 041,7	1 562,9	2 102,2	2 253,4									7 960,2	6 597,3
5 - Italie	760,8	330,3	560,5	304,2									1 955,8	2 439,0
6 - Royaume-Uni	5 770,8	4 887,4	4 910,6	5 347,7									20 916,5	17 029,4
7 - Irlande	67,3	97,8	66,1	75,2									306,4	338,2
8 - Danemark	380,7	631,6	459,4	373,3									1 845,0	1 843,9
9 - Grèce		0,2		1,9									1,8	1,9
10 - Portugal	2,9	0,3	2,0	0,6									5,8	46,4
11 - Espagne	216,5	207,5	425,5	326,0									1 175,5	1 137,1
17 - Belgique	4 108,6	2 962,4	2 644,7	3 703,0									13 418,7	15 580,4
18 - Luxembourg	2,7	2,4	2,7	1,7									9,5	39,7
30 - Suède		101,9	202,4	0,2									304,5	260,2
32 - Finlande		0,3	0,9										1,2	3,3
38 - Autriche		202,2	75,0	149,9									427,1	421,3
46 - Malte	7,5	38,0	14,5	31,3									91,3	53,6
53 - Estonie			5,2										5,2	2,6
54 - Lettonie	4,7												4,7	4,0
55 - Lituanie		0,2											0,2	0,0
60 - Pologne	6,4		0,8	1,3									8,5	15,1
61 - République Tchèque	0,3		0,4	0,3									1,0	2,5
64 - Hongrie			0,4	0,2									0,6	0,0
66 - Roumanie	0,4												0,4	0,0
91 - Slovaquie	3,1	1,5	2,7	1,6									8,9	3,7
600 - Chypre	59,8	86,7	74,6	98,9									318,0	296,0
<b>Total UE</b>	<b>15 316,3</b>	<b>12 548,6</b>	<b>13 147,6</b>	<b>14 980,8</b>	<b>0,0</b>	<b>0,0</b>	<b>0,0</b>	<b>0,0</b>	<b>0,0</b>	<b>0,0</b>	<b>0,0</b>	<b>0,0</b>	<b>55 993,3</b>	<b>55 156,9</b>
24 - Islande	4,7	0,8		6,3									11,8	22,0
28 - Norvège	66,5	21,9	66,6	44,2									199,2	216,9
39 - Suisse	222,1	98,3	98,6	126,5									545,5	610,1
57 - Turquie			0,1										0,1	0,0
212 - Tunisie	0,4												0,4	6,8
220 - Egypte	13,9		27,9										41,8	42,8
228 - Mauritanie	0,4			0,1									0,5	1,4
232 - Mali				0,2									0,2	0,3
236 - Burkina-Faso		12,5	6,4	0,3									19,2	16,5
240 - Niger				5,4									5,4	4,2
244 - Tchad			2,2	1,5									3,7	0,0
248 - Sénégal	16,6		3,4										20,0	22,4
260 - Guinée	0,1	0,2											0,3	0,6
272 - Côte-d'Ivoire	15,5	4,4	8,7	6,2									34,8	146,9
276 - Ghana			6,1	4,5									10,6	6,0
280 - Togo	0,8	4,5	0,7										6,0	9,7
284 - Bénin	2,6	0,9	0,1	0,3									3,9	1,4
302 - Cameroun		32,5	6,5	1,8									40,8	8,9
310 - Guinée équatoriale		0,8	0,6	0,6									1,4	7,6
314 - Gabon	28,3	18,9	34,7	24,9									106,8	142,0
318 - Congo républicain	0,1	0,5	0,2	3,3									4,1	9,0
322 - Congo (république démocratique : ex Zaïre)			16,8	0,1									16,9	14,6
338 - Djibouti	17,8	0,6	16,9	1,5									36,8	30,2
370 - Madagascar	1,3	0,6	0,7	26,6									29,2	29,0
373 - Maurice			0,1	1,0									1,1	0,1
375 - Comores				0,4									0,4	9,6
377 - Mayotte			1,8	0,9									2,7	20,4
400 - Etats-unis d'Amérique	40,9	138,5	246,4	0,8									426,6	286,9
404 - Canada		2,6	2,0	3,1									7,7	14,0
408 - Saint-Pierre et Miquelon	4,3	0,3		0,2									4,8	4,3
412 - Mexique													0,0	0,2
456 - République dominicaine				0,1									0,1	0,1
478 - Antilles néerlandaises				0,2									0,2	5,5
508 - Brésil	0,4	0,2											0,6	1,0
528 - Argentine			0,2										0,2	0,0
604 - Liban	45,8	116,9	118,6	119,8									401,1	236,7
608 - Syrie		15,8											15,8	43,1
624 - Israël		15,0		0,1									15,1	29,9
628 - Jordanie	29,5												29,5	9,9
632 - Arabie saoudite	29,5		26,5										56,0	142,6
636 - Koweït		25,0	10,2										35,2	24,0
640 - Bahreïn	6,8	38,9	8,6										54,3	32,5
647 - Emirats arabes unis	47,9	47,2	64,1	50,1									209,3	213,3
649 - Oman													0,0	14,8
653 - Yémen (ex Yémen du nord et du sud)													0,0	44,7
660 - Afghanistan													0,0	1,2
664 - Inde													0,0	0,1
680 - Thaïlande													0,0	0,7
690 - Viet-Nam				1,5									1,5	0,7
700 - Indonésie	0,1												0,1	0,0
701 - Malaisie			0,1										0,1	1,4
706 - Singapour	1 363,9	636,4	19,0	1 187,6									3 206,9	1 479,1
720 - Chine (république populaire)		0,2											0,2	0,0
728 - Corée du sud	4,0	0,4											4,4	23,7
732 - Japon	29,1		1,8	61,5									83,4	241,9
736 - Taïwan	0,9												0,9	6,9
740 - Hong-kong													0,0	0,1
809 - Nouvelle-Calédonie et dépendances	132,3	87,6	31,4	79,9									331,2	408,7
811 - Iles Wallis et Futuna	0,5		0,3										0,8	15,2
816 - Vanuatu		1,9	0,1	1,4									3,4	0,0
822 - Polynésie française	48,2	188,3	107,3	155,0									498,8	458,8
nc - Tadjikistan				0,2									0,2	0,0
<b>Total pays tiers</b>	<b>2 178,7</b>	<b>1 523,0</b>	<b>912,2</b>	<b>1 918,1</b>	<b>0,0</b>	<b>0,0</b>	<b>0,0</b>	<b>0,0</b>	<b>0,0</b>	<b>0,0</b>	<b>0,0</b>	<b>0,0</b>	<b>6 532,0</b>	<b>5 109,1</b>
<b>TOTAL général</b>	<b>17 495,0</b>	<b>14 071,6</b>	<b>14 059,8</b>	<b>16 898,9</b>	<b>0,0</b>	<b>0,0</b>	<b>0,0</b>	<b>0,0</b>	<b>0,0</b>	<b>0,0</b>	<b>0,0</b>	<b>0,0</b>	<b>62 525,3</b>	<b>60 266,0</b>

Campagne : 2012 2013

Importation : Huile raffinée de tournesol (Volume : en tonnes)

	Juillet	Août	Septembre	Octobre	Novembre	Décembre	Janvier	Février	Mars	Avril	Mai	Juin	Cumul	Cumul N-1
1 - France													0,0	568,1
3 - Pays-Bas	1 008,9	553,7	854,5	851,2									3 268,3	5 268,6
4 - Allemagne	138,6	230,8	85,0	234,0									688,4	1 369,5
5 - Italie	359,8	33,2	33,5	11,6									438,1	322,6
6 - Royaume-Uni	705,8	696,6	612,6	747,3									2 762,3	77,4
10 - Portugal	43,8	24,6	21,0	13,3									102,7	33,2
11 - Espagne	1 254,8	1 599,7	1 154,2	1 109,1									5 117,8	4 628,6
17 - Belgique	2 419,0	2 888,3	2 400,5	3 076,1									10 783,9	9 376,3
18 - Luxembourg													0,0	0,0
30 - Suède			1,0	0,8									1,8	0,0
38 - Autriche			0,9										0,9	25,2
60 - Pologne			98,2	96,8									195,0	0,0
61 - République Tchèque	50,5												50,5	87,2
64 - Hongrie	62,1	41,4	41,4	62,0									206,9	144,9
<b>Total UE</b>	<b>6 043,3</b>	<b>6 068,3</b>	<b>5 302,8</b>	<b>6 202,2</b>	<b>0,0</b>	<b>0,0</b>	<b>0,0</b>	<b>0,0</b>	<b>0,0</b>	<b>0,0</b>	<b>0,0</b>	<b>0,0</b>	<b>23 616,6</b>	<b>21 901,6</b>
39 - Suisse													0,0	0,0
52 - Turquie													0,0	0,0
72 - Ukraine													0,0	0,0
75 - Russie		75,8											75,8	16,4
204 - Maroc													0,0	0,9
208 - Algérie													0,0	0,0
212 - Tunisie													0,0	0,0
373 - Maurice													0,0	0,0
400 - Etats-unis d'amérique	0,1	0,1		0,1									0,3	0,3
404 - Canada													0,0	0,0
528 - Argentine													0,0	4,5
664 - Inde													0,0	0,0
700 - Indonésie													0,0	6,4
951 - Pays non déterminés échanges intra													0,0	0,0
<b>Total pays tiers</b>	<b>0,1</b>	<b>75,9</b>	<b>0,0</b>	<b>0,1</b>	<b>0,0</b>	<b>0,0</b>	<b>0,0</b>	<b>0,0</b>	<b>0,0</b>	<b>0,0</b>	<b>0,0</b>	<b>0,0</b>	<b>76,1</b>	<b>28,5</b>
<b>TOTAL général</b>	<b>6 043,4</b>	<b>6 144,2</b>	<b>5 302,8</b>	<b>6 202,3</b>	<b>0,0</b>	<b>0,0</b>	<b>0,0</b>	<b>0,0</b>	<b>0,0</b>	<b>0,0</b>	<b>0,0</b>	<b>0,0</b>	<b>23 692,7</b>	<b>21 930,1</b>

# Huile brute de soja

Campagne : 2012 2013

Exportation : Huile brute de soja (Volume : en tonnes)

	Juillet	Août	Septembre	Octobre	Novembre	Décembre	Janvier	Février	Mars	Avril	Mai	Juin	Cumul	Cumul N-1
3 - Pays-Bas		21,2	1 650,0	8,6									1 679,8	0,0
4 - Allemagne	0,7	0,7	0,7	3,3									5,4	1,2
5 - Italie													0,0	3 000,7
6 - Royaume-Uni	5 000,0		6 000,1	3 588,1									14 588,2	15 201,5
7 - Irlande													0,0	1 000,0
10 - Portugal			6 000,0										6 000,0	0,0
11 - Espagne				0,2									0,2	7 460,4
17 - Belgique			0,3										0,3	5 000,5
18 - Luxembourg	0,6	1,1	1,0	1,3									4,0	0,0
46 - Malte		20,0											20,0	0,0
53 - Estonie													0,0	4,4
64 - Hongrie	0,1			0,3									0,4	0,1
<b>Total UE</b>	<b>5 001,4</b>	<b>43,0</b>	<b>13 652,1</b>	<b>3 601,8</b>	<b>0,0</b>	<b>0,0</b>	<b>0,0</b>	<b>0,0</b>	<b>0,0</b>	<b>0,0</b>	<b>0,0</b>	<b>0,0</b>	<b>22 298,3</b>	<b>31 668,8</b>
39 - Suisse													0,0	403,6
204 - Maroc		0,7											0,7	0,0
248 - Sénégal													0,0	2 000,8
272 - Côte-d'Ivoire													0,0	0,6
377 - Mayotte	16,6	16,6											33,2	49,8
<b>Total pays tiers</b>	<b>16,6</b>	<b>17,3</b>	<b>0,0</b>	<b>0,0</b>	<b>0,0</b>	<b>0,0</b>	<b>0,0</b>	<b>0,0</b>	<b>0,0</b>	<b>0,0</b>	<b>0,0</b>	<b>0,0</b>	<b>33,9</b>	<b>2 454,8</b>
<b>TOTAL général</b>	<b>5 018,0</b>	<b>60,3</b>	<b>13 652,1</b>	<b>3 601,8</b>	<b>0,0</b>	<b>0,0</b>	<b>0,0</b>	<b>0,0</b>	<b>0,0</b>	<b>0,0</b>	<b>0,0</b>	<b>0,0</b>	<b>22 332,2</b>	<b>34 123,6</b>

Importation : Huile brute de soja (Volume : en tonnes)

	Juillet	Août	Septembre	Octobre	Novembre	Décembre	Janvier	Février	Mars	Avril	Mai	Juin	Cumul	Cumul N-1
1 - France													0,0	48,3
3 - Pays-Bas	812,9	633,2	541,4	899,4									2 886,9	3 985,1
4 - Allemagne			0,3										0,3	0,0
5 - Italie		1,5	486,3	2,8									490,6	3 177,9
6 - Royaume-Uni													0,0	0,9
10 - Portugal				2,0									2,0	0,0
11 - Espagne	283,0	126,8	202,5	279,2									891,5	1 330,8
17 - Belgique	91,5	365,3	555,1	504,5									1 516,4	877,6
18 - Luxembourg	16,5		13,8	1,1									31,4	21,5
38 - Autriche			0,4	0,5									0,9	0,0
<b>Total UE</b>	<b>1 203,9</b>	<b>1 126,8</b>	<b>1 799,8</b>	<b>1 689,5</b>	<b>0,0</b>	<b>0,0</b>	<b>0,0</b>	<b>0,0</b>	<b>0,0</b>	<b>0,0</b>	<b>0,0</b>	<b>0,0</b>	<b>5 820,0</b>	<b>9 442,1</b>
400 - Etats-unis d'Amérique													0,0	0,9
484 - Venezuela													0,0	25,4
508 - Brésil													0,0	56 922,9
528 - Argentine													0,0	30 925,2
<b>Total pays tiers</b>	<b>0,0</b>	<b>0,0</b>	<b>0,0</b>	<b>0,0</b>	<b>0,0</b>	<b>0,0</b>	<b>0,0</b>	<b>0,0</b>	<b>0,0</b>	<b>0,0</b>	<b>0,0</b>	<b>0,0</b>	<b>0,0</b>	<b>87 874,4</b>
<b>TOTAL général</b>	<b>1 203,9</b>	<b>1 126,8</b>	<b>1 799,8</b>	<b>1 689,5</b>	<b>0,0</b>	<b>0,0</b>	<b>0,0</b>	<b>0,0</b>	<b>0,0</b>	<b>0,0</b>	<b>0,0</b>	<b>0,0</b>	<b>5 820,0</b>	<b>97 316,5</b>

# Huile raffinée de soja

## Exportation : Huile raffinée de soja (Volume : en tonnes)

	Juillet	Août	Septembre	Octobre	Novembre	Décembre	Janvier	Février	Mars	Avril	Mai	Juin	Cumul	Cumul N-1
3 - Pays-Bas				310,1									310,1	169,0
4 - Allemagne				4,7									4,7	14,1
5 - Italie		9,9	5,0	9,9									24,8	0,0
6 - Royaume-Uni	8,0	8,0	27,7	120,8									164,5	1,1
7 - Irlande	24,3	43,8	16,4	20,5									105,0	0,0
8 - Danemark													0,0	5,2
9 - Grèce	0,6			1,1									1,7	256,4
10 - Portugal			0,2										0,2	0,0
11 - Espagne	2,7		0,1	3,0									5,8	0,0
17 - Belgique	12,6	0,4	12,9	66,5									92,4	0,0
18 - Luxembourg													0,0	0,3
32 - Finlande													0,0	0,1
60 - Pologne				0,1									0,1	0,0
61 - République Tchèque	0,2		0,1										0,3	48,8
66 - Roumanie													0,0	797,4
91 - Slovénie													0,0	797,4
600 - Chypre													0,0	3,7
<b>Total UE</b>	<b>48,4</b>	<b>62,1</b>	<b>62,4</b>	<b>536,7</b>	<b>0,0</b>	<b>0,0</b>	<b>0,0</b>	<b>0,0</b>	<b>0,0</b>	<b>0,0</b>	<b>0,0</b>	<b>0,0</b>	<b>709,6</b>	<b>2 093,5</b>
39 - Suisse				0,4									0,4	3,7
92 - Croatie													0,0	1,0
236 - Burkina-Faso	7,7		1,5										9,2	8,2
240 - Niger			0,1	2,8									2,9	9,6
276 - Ghana		5,2		6,0									11,2	13,5
280 - Togo		5,7											5,7	23,2
284 - Bénin	1,1												1,1	0,1
302 - Cameroun		1,5		0,1									1,6	4,9
314 - Gabon	1,0		0,2										1,2	2,3
370 - Madagascar			0,1										0,1	0,0
400 - Etats-unis d'amérique		6,5											6,5	0,0
478 - Antilles néerlandaises	0,4			0,6									1,0	1,5
604 - Liban													0,0	19,8
728 - Corée du sud													0,0	0,4
800 - Australie		2,1											2,1	0,0
809 - Nouvelle-Calédonie et dépendances	0,7	4,6											5,3	39,1
822 - Polynésie française	1,7	39,9	16,7	10,7									69,0	56,9
nc - Tchad	10,0		10,0										20,0	0,0
nc - Algérie	93,8	168,8											262,6	0,0
<b>Total pays tiers</b>	<b>116,4</b>	<b>234,3</b>	<b>28,6</b>	<b>20,6</b>	<b>0,0</b>	<b>0,0</b>	<b>0,0</b>	<b>0,0</b>	<b>0,0</b>	<b>0,0</b>	<b>0,0</b>	<b>0,0</b>	<b>399,9</b>	<b>184,2</b>
<b>TOTAL général</b>	<b>164,8</b>	<b>296,4</b>	<b>91,0</b>	<b>557,3</b>	<b>0,0</b>	<b>0,0</b>	<b>0,0</b>	<b>0,0</b>	<b>0,0</b>	<b>0,0</b>	<b>0,0</b>	<b>0,0</b>	<b>1 109,5</b>	<b>2 277,7</b>

## Importation : Huile raffinée de soja (Volume : en tonnes)

	Juillet	Août	Septembre	Octobre	Novembre	Décembre	Janvier	Février	Mars	Avril	Mai	Juin	Cumul	Cumul N-1
1 - France													0,0	0,0
3 - Pays-Bas	428,0	355,5	348,2	328,5									1 460,2	2 028,1
4 - Allemagne	323,0	95,1	144,4	195,1									757,6	964,6
5 - Italie			4,7	9,3									14,0	9,7
6 - Royaume-Uni		0,1	0,4	0,1									0,6	0,0
7 - Irlande	0,4	0,4		1,2									2,0	0,2
10 - Portugal													0,0	0,0
11 - Espagne	3 835,5	64,9	91,8	111,5									4 103,7	673,8
17 - Belgique	65,1	77,2	36,2	82,8									261,3	177,9
60 - Pologne	0,2												0,2	0,0
<b>Total UE</b>	<b>4 652,2</b>	<b>593,2</b>	<b>625,7</b>	<b>728,5</b>	<b>0,0</b>	<b>0,0</b>	<b>0,0</b>	<b>0,0</b>	<b>0,0</b>	<b>0,0</b>	<b>0,0</b>	<b>0,0</b>	<b>6 599,6</b>	<b>3 854,3</b>
75 - Russie	3 033,3												3 033,3	19 390,2
400 - Etats-unis d'amérique													0,0	29,5
492 - Surinam													0,0	0,9
508 - Brésil													0,0	0,1
624 - Israël													0,0	1,0
<b>Total pays tiers</b>	<b>3 033,3</b>	<b>0,0</b>	<b>0,0</b>	<b>0,0</b>	<b>0,0</b>	<b>0,0</b>	<b>0,0</b>	<b>0,0</b>	<b>0,0</b>	<b>0,0</b>	<b>0,0</b>	<b>0,0</b>	<b>3 033,3</b>	<b>19 421,7</b>
<b>TOTAL général</b>	<b>7 685,5</b>	<b>593,2</b>	<b>625,7</b>	<b>728,5</b>	<b>0,0</b>	<b>0,0</b>	<b>0,0</b>	<b>0,0</b>	<b>0,0</b>	<b>0,0</b>	<b>0,0</b>	<b>0,0</b>	<b>9 632,9</b>	<b>23 276,0</b>

# Huile brute de lin

Campagne : 2012 2013

Exportation : Huile brute de lin (Volume : en tonnes)

	Juillet	Août	Septembre	Octobre	Novembre	Décembre	Janvier	Février	Mars	Avril	Mai	Juin	Cumul	Cumul N-1
4 - Allemagne	3,5	52,6	4,6	1,7									62,4	113,5
5 - Italie	28,0			28,2									56,2	56,3
6 - Royaume-Uni	0,1	0,1	0,1	0,1									0,4	0,0
11 - Espagne													0,0	624,2
17 - Belgique													0,0	0,0
18 - Luxembourg		0,1											0,1	0,1
<b>Total UE</b>	<b>31,6</b>	<b>52,8</b>	<b>4,7</b>	<b>30,0</b>	<b>0,0</b>	<b>0,0</b>	<b>0,0</b>	<b>0,0</b>	<b>0,0</b>	<b>0,0</b>	<b>0,0</b>	<b>0,0</b>	<b>119,1</b>	<b>794,1</b>
39 - Suisse	0,9												0,9	0,0
809 - Nouvelle-Calédonie et dépendances		2,1											2,1	0,0
<b>Total pays tiers</b>	<b>0,9</b>	<b>2,1</b>	<b>0,0</b>	<b>0,0</b>	<b>0,0</b>	<b>0,0</b>	<b>0,0</b>	<b>0,0</b>	<b>0,0</b>	<b>0,0</b>	<b>0,0</b>	<b>0,0</b>	<b>3,0</b>	<b>0,0</b>
<b>TOTAL général</b>	<b>32,5</b>	<b>54,9</b>	<b>4,7</b>	<b>30,0</b>	<b>0,0</b>	<b>0,0</b>	<b>0,0</b>	<b>0,0</b>	<b>0,0</b>	<b>0,0</b>	<b>0,0</b>	<b>0,0</b>	<b>122,1</b>	<b>794,1</b>

Importation : Huile brute de lin (Volume : en tonnes)

	Juillet	Août	Septembre	Octobre	Novembre	Décembre	Janvier	Février	Mars	Avril	Mai	Juin	Cumul	Cumul N-1
3 - Pays-Bas			8,3	0,4									8,7	1,2
4 - Allemagne	0,6	0,6	0,6										1,8	0,6
17 - Belgique	375,1	324,9	695,3	207,6									1 602,9	509,7
<b>Total UE</b>	<b>375,7</b>	<b>325,5</b>	<b>704,2</b>	<b>208,0</b>	<b>0,0</b>	<b>0,0</b>	<b>0,0</b>	<b>0,0</b>	<b>0,0</b>	<b>0,0</b>	<b>0,0</b>	<b>0,0</b>	<b>1 613,4</b>	<b>511,5</b>
<b>Total pays tiers</b>	<b>0,0</b>	<b>0,0</b>	<b>0,0</b>	<b>0,0</b>	<b>0,0</b>	<b>0,0</b>	<b>0,0</b>	<b>0,0</b>	<b>0,0</b>	<b>0,0</b>	<b>0,0</b>	<b>0,0</b>	<b>0,0</b>	<b>0,4</b>
<b>TOTAL général</b>	<b>375,7</b>	<b>325,5</b>	<b>704,2</b>	<b>208,0</b>	<b>0,0</b>	<b>0,0</b>	<b>0,0</b>	<b>0,0</b>	<b>0,0</b>	<b>0,0</b>	<b>0,0</b>	<b>0,0</b>	<b>1 613,4</b>	<b>511,9</b>

# Huile raffinée de lin

Campagne : 2012 2013

Exportation : Huile raffinée de lin (Volume : en tonnes)

	Juillet	Août	Septembre	Octobre	Novembre	Décembre	Janvier	Février	Mars	Avril	Mai	Juin	Cumul	Cumul N-1
3 - Pays-Bas	4,7												4,7	0,0
4 - Allemagne													0,0	0,0
5 - Italie	7,8			0,4									8,2	0,5
6 - Royaume-Uni	0,3	0,2	0,1	0,4									1,0	0,3
7 - Irlande		0,2	0,2										0,4	0,5
10 - Portugal	1,1		0,2	0,3									1,6	1,1
11 - Espagne	0,1		0,2	7,3									7,6	7,4
17 - Belgique	2,6	1,4	1,3	0,5									5,8	7,7
18 - Luxembourg	0,1		0,1										0,2	0,0
46 - Malte													0,0	0,1
60 - Pologne													0,0	0,4
61 - République Tchèque													0,0	0,6
<b>Total UE</b>	<b>16,7</b>	<b>1,8</b>	<b>2,1</b>	<b>8,9</b>	<b>0,0</b>	<b>0,0</b>	<b>0,0</b>	<b>0,0</b>	<b>0,0</b>	<b>0,0</b>	<b>0,0</b>	<b>0,0</b>	<b>29,5</b>	<b>18,6</b>
39 - Suisse													0,0	4,3
248 - Sénégal													0,0	0,4
272 - Côte-d'Ivoire													0,0	0,4
284 - Bénin													0,0	0,8
404 - Canada				1,4									1,4	0,0
604 - Liban													0,0	44,2
809 - Nouvelle-Calédonie et dépendances													0,0	0,1
822 - Polynésie française													0,0	0,1
<b>Total pays tiers</b>	<b>0,0</b>	<b>0,0</b>	<b>0,0</b>	<b>1,4</b>	<b>0,0</b>	<b>0,0</b>	<b>0,0</b>	<b>0,0</b>	<b>0,0</b>	<b>0,0</b>	<b>0,0</b>	<b>0,0</b>	<b>1,4</b>	<b>50,3</b>
<b>TOTAL général</b>	<b>16,7</b>	<b>1,8</b>	<b>2,1</b>	<b>10,3</b>	<b>0,0</b>	<b>0,0</b>	<b>0,0</b>	<b>0,0</b>	<b>0,0</b>	<b>0,0</b>	<b>0,0</b>	<b>0,0</b>	<b>30,9</b>	<b>68,9</b>

Importation : Huile raffinée de lin (Volume : en tonnes)

	Juillet	Août	Septembre	Octobre	Novembre	Décembre	Janvier	Février	Mars	Avril	Mai	Juin	Cumul	Cumul N-1
1 - France													0,0	0,1
3 - Pays-Bas	12,6		0,6										13,2	3,7
4 - Allemagne	2,3	10,7	11,8	1,6									26,4	73,8
5 - Italie		0,6	1,4										2,0	0,2
6 - Royaume-Uni	1,7		22,3	83,8									107,8	0,4
11 - Espagne	0,2	0,4											0,6	32,5
17 - Belgique	52,0	103,1	78,8	99,3									333,2	737,6
38 - Autriche			1,5										1,5	0,2
61 - République Tchèque													0,0	0,1
<b>Total UE</b>	<b>68,8</b>	<b>114,8</b>	<b>116,4</b>	<b>184,7</b>	<b>0,0</b>	<b>0,0</b>	<b>0,0</b>	<b>0,0</b>	<b>0,0</b>	<b>0,0</b>	<b>0,0</b>	<b>0,0</b>	<b>484,7</b>	<b>848,6</b>
39 - Suisse			0,2										0,2	0,0
528 - Argentine													0,0	3,7
664 - Inde													0,0	0,4
700 - Indonésie													0,0	0,1
<b>Total pays tiers</b>	<b>0,0</b>	<b>0,0</b>	<b>0,0</b>	<b>0,0</b>	<b>0,0</b>	<b>0,0</b>	<b>0,0</b>	<b>0,0</b>	<b>0,0</b>	<b>0,0</b>	<b>0,0</b>	<b>0,0</b>	<b>0,0</b>	<b>4,2</b>
<b>TOTAL général</b>	<b>68,8</b>	<b>114,8</b>	<b>116,5</b>	<b>184,7</b>	<b>0,0</b>	<b>0,0</b>	<b>0,0</b>	<b>0,0</b>	<b>0,0</b>	<b>0,0</b>	<b>0,0</b>	<b>0,0</b>	<b>484,8</b>	<b>852,8</b>

# Huile brute d'arachide

Campagne : 2012 2013

Exportation : Huile brute d'arachide (Volume : en tonnes)

	Juillet	Août	Septembre	Octobre	Novembre	Décembre	Janvier	Février	Mars	Avril	Mai	Juin	Cumul	Cumul N-1
3 - Pays-Bas	0,1	0,6	0,8	1,0									2,5	0,1
4 - Allemagne	2,4	4,1	2,6	2,6									11,7	9,9
6 - Royaume-Uni	0,4	0,5	1,1	0,7									2,7	1,4
7 - Irlande			0,1										0,1	0,0
8 - Danemark			0,2	0,6									0,8	0,1
10 - Portugal				0,1									0,1	0,3
11 - Espagne	0,1		0,1	0,2									0,4	0,6
17 - Belgique	0,7	0,8		0,2									1,7	1,6
30 - Suède	0,1		0,1										0,2	0,0
32 - Finlande		0,1											0,1	0,0
<b>Total UE</b>	<b>3,8</b>	<b>6,1</b>	<b>5,0</b>	<b>5,4</b>	<b>0,0</b>	<b>0,0</b>	<b>0,0</b>	<b>0,0</b>	<b>0,0</b>	<b>0,0</b>	<b>0,0</b>	<b>0,0</b>	<b>20,3</b>	<b>14,0</b>
39 - Suisse		0,2											0,2	0,0
400 - Etats-unis d'amérique				0,1									0,1	0,6
404 - Canada													0,0	0,1
662 - Pakistan				0,4									0,4	0,2
732 - Japon	0,1												0,1	0,0
809 - Nouvelle-Calédonie et dépendances													0,0	0,9
<b>Total pays tiers</b>	<b>0,1</b>	<b>0,2</b>	<b>0,0</b>	<b>0,5</b>	<b>0,0</b>	<b>0,0</b>	<b>0,0</b>	<b>0,0</b>	<b>0,0</b>	<b>0,0</b>	<b>0,0</b>	<b>0,0</b>	<b>0,8</b>	<b>1,8</b>
<b>TOTAL général</b>	<b>3,9</b>	<b>6,3</b>	<b>5,0</b>	<b>5,9</b>	<b>0,0</b>	<b>0,0</b>	<b>0,0</b>	<b>0,0</b>	<b>0,0</b>	<b>0,0</b>	<b>0,0</b>	<b>0,0</b>	<b>21,1</b>	<b>15,8</b>

Importation : Huile brute d'arachide (Volume : en tonnes)

	Juillet	Août	Septembre	Octobre	Novembre	Décembre	Janvier	Février	Mars	Avril	Mai	Juin	Cumul	Cumul N-1
4 - Allemagne			0,2	0,3									0,5	4,0
5 - Italie		75,0											75,0	25,0
9 - Grèce		1,7											1,7	0,0
11 - Espagne			25,0										25,0	0,0
17 - Belgique	0,8	44,9											45,7	73,0
<b>Total UE</b>	<b>0,8</b>	<b>121,6</b>	<b>25,2</b>	<b>0,3</b>	<b>0,0</b>	<b>0,0</b>	<b>0,0</b>	<b>0,0</b>	<b>0,0</b>	<b>0,0</b>	<b>0,0</b>	<b>0,0</b>	<b>147,9</b>	<b>102,0</b>
232 - Mali													0,0	0,2
248 - Sénégal													0,0	5 808,4
252 - Gambie	1 057,3												1 057,3	3 225,2
432 - Nicaragua	2 603,3			1 540,6									4 143,9	0,0
<b>Total pays tiers</b>	<b>3 660,6</b>	<b>0,0</b>	<b>0,0</b>	<b>1 540,6</b>	<b>0,0</b>	<b>0,0</b>	<b>0,0</b>	<b>0,0</b>	<b>0,0</b>	<b>0,0</b>	<b>0,0</b>	<b>0,0</b>	<b>5 201,2</b>	<b>9 033,8</b>
<b>TOTAL général</b>	<b>3 661,4</b>	<b>121,6</b>	<b>25,2</b>	<b>1 540,9</b>	<b>0,0</b>	<b>0,0</b>	<b>0,0</b>	<b>0,0</b>	<b>0,0</b>	<b>0,0</b>	<b>0,0</b>	<b>0,0</b>	<b>5 349,1</b>	<b>9 135,8</b>



# Huile raffinée d'arachide

Campagne : 2012 2013

Exportation : Huile raffinée d'arachide (Volume : en tonnes)

	Juillet	Août	Septembre	Octobre	Novembre	Décembre	Janvier	Février	Mars	Avril	Mai	Juin	Cumul	Cumul N-1
3 - Pays-Bas			0,1	83,2									83,3	478,0
4 - Allemagne		15,7	49,0	35,7	25,7								126,1	222,8
5 - Italie		382,1	55,8	26,9	156,1								620,9	1 505,1
6 - Royaume-Uni		81,1	132,4	134,9									348,4	794,9
7 - Irlande		0,9	0,3										1,2	1,0
8 - Danemark													0,0	19,2
9 - Grèce				0,7									0,7	0,0
10 - Portugal				49,0									49,0	73,4
11 - Espagne		10,4	2,2	1,1	78,8								92,5	10,2
12 - Malte			1,8	12,0									13,8	0,0
17 - Belgique		66,5	192,1	95,9	162,8								517,3	646,2
18 - Luxembourg		0,5	0,4	0,4	0,6								1,9	26,5
32 - Finlande													0,0	0,3
38 - Autriche		24,6		23,1	24,9								72,6	146,1
55 - Lituanie													0,0	0,3
60 - Pologne													0,0	4,9
66 - Roumanie			0,4	0,3	0,5								1,2	0,6
91 - Slovénie		0,1	0,1										0,2	0,2
<b>Total UE</b>	<b>581,9</b>	<b>434,5</b>	<b>380,1</b>	<b>532,6</b>	<b>0,0</b>	<b>0,0</b>	<b>0,0</b>	<b>0,0</b>	<b>0,0</b>	<b>0,0</b>	<b>0,0</b>	<b>0,0</b>	<b>1 929,7</b>	<b>3 929,7</b>
39 - Suisse		0,1	5,7										5,8	6,6
82 - Tadjikistan													0,0	0,8
228 - Mauritanie		0,1											0,1	0,0
232 - Mali				0,2									0,2	0,0
236 - Burkina-Faso		0,8	0,7										1,5	1,5
240 - Niger													0,0	0,7
244 - Tchad													0,0	0,7
248 - Sénégal			0,9										0,9	0,0
260 - Guinée			0,1										0,1	0,1
272 - Côte-d'Ivoire		0,3	1,2										1,5	4,3
284 - Bénin		0,3	0,1										0,4	0,0
302 - Cameroun			0,1	0,3	0,2								0,6	1,6
314 - Gabon		0,2	0,3	0,8									1,3	7,5
318 - Congo république			0,2	0,1	0,3								0,6	0,6
338 - Djibouti		0,4	0,1										0,5	4,7
370 - Madagascar													0,0	0,7
373 - Maurice				0,1	0,1								0,5	4,7
377 - Mayotte				1,2									1,2	0,8
388 - Afrique du sud													0,0	0,1
400 - Etats-unis d'Amérique		0,1	0,2	3,8									4,1	0,1
404 - Canada		1,1		0,1									1,2	0,2
408 - Saint-Pierre et Miquelon													0,0	0,3
478 - Antilles néerlandaises													0,0	0,9
604 - Liban		11,6	0,1	4,0	2,0								17,7	11,4
632 - Arabie saoudite													0,0	3,5
660 - Afghanistan			0,2										0,2	3,5
662 - Pakistan				0,1									0,1	0,2
720 - Chine (république populaire)													0,0	1,0
732 - Japon				0,7	1,4								2,1	9,3
736 - Taïwan					0,2								0,2	0,0
740 - Hong-kong			0,1										0,1	0,1
809 - Nouvelle-Calédonie et dépendances		1,9	2,6										4,5	13,7
816 - Vanuatu			1,6	0,1									1,7	0,0
822 - Polynésie française		12,1	10,1	11,6	13,8								47,6	70,6
<b>Total pays tiers</b>	<b>28,9</b>	<b>16,8</b>	<b>26,9</b>	<b>22,1</b>	<b>0,0</b>	<b>0,0</b>	<b>0,0</b>	<b>0,0</b>	<b>0,0</b>	<b>0,0</b>	<b>0,0</b>	<b>0,0</b>	<b>94,7</b>	<b>150,2</b>
<b>TOTAL général</b>	<b>610,8</b>	<b>451,3</b>	<b>407,0</b>	<b>554,7</b>	<b>0,0</b>	<b>0,0</b>	<b>0,0</b>	<b>0,0</b>	<b>0,0</b>	<b>0,0</b>	<b>0,0</b>	<b>0,0</b>	<b>2 023,8</b>	<b>4 079,9</b>

Importation : Huile raffinée d'arachide (Volume : en tonnes)

	Juillet	Août	Septembre	Octobre	Novembre	Décembre	Janvier	Février	Mars	Avril	Mai	Juin	Cumul	Cumul N-1
1 - France													0,0	6,5
4 - Allemagne		3,6	2,4										6,0	14,3
5 - Italie				1,7									1,7	17,0
6 - Royaume-Uni													0,0	0,0
11 - Espagne		13,3	16,3	13,4									43,0	87,0
17 - Belgique		443,4	328,4	295,3									1 067,1	1 318,5
18 - Luxembourg		0,1	0,1	0,1									0,3	0,0
<b>Total UE</b>	<b>460,4</b>	<b>347,2</b>	<b>310,5</b>	<b>0,0</b>	<b>0,0</b>	<b>0,0</b>	<b>0,0</b>	<b>0,0</b>	<b>0,0</b>	<b>0,0</b>	<b>0,0</b>	<b>0,0</b>	<b>1 118,1</b>	<b>1 443,3</b>
39 - Suisse				0,6									0,6	0,0
260 - Guinée													0,0	2,2
400 - Etats-unis d'Amérique													0,0	1,7
508 - Brésil		0,9	0,5	0,1									1,5	0,0
660 - Afghanistan													0,0	3,9
<b>Total pays tiers</b>	<b>0,9</b>	<b>0,5</b>	<b>0,1</b>	<b>0,0</b>	<b>0,0</b>	<b>0,0</b>	<b>0,0</b>	<b>0,0</b>	<b>0,0</b>	<b>0,0</b>	<b>0,0</b>	<b>0,0</b>	<b>1,5</b>	<b>7,8</b>
<b>TOTAL général</b>	<b>461,3</b>	<b>347,7</b>	<b>310,8</b>	<b>0,0</b>	<b>0,0</b>	<b>0,0</b>	<b>0,0</b>	<b>0,0</b>	<b>0,0</b>	<b>0,0</b>	<b>0,0</b>	<b>0,0</b>	<b>1 119,8</b>	<b>1 450,7</b>

# Huile brute de palme

Campagne : 2012 2013

Exportation : Huile brute de palme (Volume : en tonnes)

	Juillet	Août	Septembre	Octobre	Novembre	Décembre	Janvier	Février	Mars	Avril	Mai	Juin	Cumul	Cumul N-1
4 - Allemagne		1,0											1,0	2,0
5 - Italie		2,4											2,4	1,6
6 - Royaume-Uni	0,2		0,2										0,4	1,1
10 - Portugal	0,1												0,1	0,0
11 - Espagne													0,0	5,1
17 - Belgique	0,7	2,5	1,0	0,1									4,3	2,7
30 - Suède	0,9												0,9	0,0
53 - Estonie	2,1	5,9		5,0									13,0	20,1
55 - Lituanie		8,0	5,2	1,2									14,4	5,1
<b>Total UE</b>	<b>4,0</b>	<b>19,8</b>	<b>6,4</b>	<b>6,3</b>	<b>0,0</b>	<b>0,0</b>	<b>0,0</b>	<b>0,0</b>	<b>0,0</b>	<b>0,0</b>	<b>0,0</b>	<b>0,0</b>	<b>36,5</b>	<b>37,7</b>
400 - Etats-unis d'amérique													0,0	5,6
736 - Taiwan													0,0	0,0
<b>Total pays tiers</b>	<b>0,0</b>	<b>0,0</b>	<b>0,0</b>	<b>0,0</b>	<b>0,0</b>	<b>0,0</b>	<b>0,0</b>	<b>0,0</b>	<b>0,0</b>	<b>0,0</b>	<b>0,0</b>	<b>0,0</b>	<b>0,0</b>	<b>5,6</b>
<b>TOTAL général</b>	<b>4,0</b>	<b>19,8</b>	<b>6,4</b>	<b>6,3</b>	<b>0,0</b>	<b>0,0</b>	<b>0,0</b>	<b>0,0</b>	<b>0,0</b>	<b>0,0</b>	<b>0,0</b>	<b>0,0</b>	<b>36,5</b>	<b>43,3</b>

Importation : Huile brute de palme (Volume : en tonnes)

	Juillet	Août	Septembre	Octobre	Novembre	Décembre	Janvier	Février	Mars	Avril	Mai	Juin	Cumul	Cumul N-1
3 - Pays-Bas	2 291,6	6 462,9	1 719,5	677,2									11 151,2	16 583,7
4 - Allemagne	27,0	47,8	48,1	52,1									175,0	138,7
5 - Italie													0,0	60,6
6 - Royaume-Uni													0,0	4,8
8 - Danemark	0,2			0,3									0,5	0,0
10 - Portugal	0,1												0,1	0,0
11 - Espagne	444,6	421,6	499,2	493,1									1 858,5	1 710,3
17 - Belgique	13,0	66,4	13,9	5,1									98,4	42,6
30 - Suède													0,0	175,0
<b>Total UE</b>	<b>2 776,5</b>	<b>6 998,7</b>	<b>2 280,7</b>	<b>1 227,8</b>	<b>0,0</b>	<b>0,0</b>	<b>0,0</b>	<b>0,0</b>	<b>0,0</b>	<b>0,0</b>	<b>0,0</b>	<b>0,0</b>	<b>13 283,7</b>	<b>18 715,7</b>
232 - Mali													0,0	5,0
260 - Guinée		33,9	38,9	43,3									116,1	72,2
268 - Liberia													0,0	18,0
272 - Côte-d'Ivoire													0,0	15,0
280 - Togo													0,0	12,0
302 - Cameroun	0,2												0,2	0,0
480 - Colombie													0,0	5,9
528 - Argentine													0,0	25,1
700 - Indonésie	280,5	1 218,5	2 379,6	2 326,1									6 204,7	16 247,5
701 - Malaisie	3 122,5	4 433,7	5 598,5	7 579,4									20 734,1	11 678,9
<b>Total pays tiers</b>	<b>3 403,2</b>	<b>5 686,1</b>	<b>8 017,0</b>	<b>9 948,8</b>	<b>0,0</b>	<b>0,0</b>	<b>0,0</b>	<b>0,0</b>	<b>0,0</b>	<b>0,0</b>	<b>0,0</b>	<b>0,0</b>	<b>27 055,1</b>	<b>28 079,6</b>
<b>TOTAL général</b>	<b>6 179,7</b>	<b>12 684,8</b>	<b>10 297,7</b>	<b>11 176,6</b>	<b>0,0</b>	<b>0,0</b>	<b>0,0</b>	<b>0,0</b>	<b>0,0</b>	<b>0,0</b>	<b>0,0</b>	<b>0,0</b>	<b>40 338,8</b>	<b>46 794,5</b>

# Huile raffinée de palme

Campagne : 2012 2013

Exportation : Huile raffinée de palme (Volume : en tonnes)

	Juillet	Août	Septembre	Octobre	Novembre	Décembre	Janvier	Février	Mars	Avril	Mai	Juin	Cumul	Cumul N-1
3 - Pays-Bas													0,0	24,5
4 - Allemagne	29,2	5,0	59,4	33,1									126,7	109,1
5 - Italie	10,0	108,0	9,0										127,0	58,7
6 - Royaume-Uni	0,1	11,1		10,2									21,4	19,9
7 - Irlande	9,2	9,2	8,7	4,1									31,2	22,9
9 - Grèce				0,1									0,1	0,0
10 - Portugal													0,0	0,0
11 - Espagne	8,6	3,4		3,2									15,2	109,3
17 - Belgique	7,8	6,8	3,7	4,1									22,4	33,5
18 - Luxembourg													0,0	0,0
38 - Autriche	12,0												12,0	35,3
53 - Estonie				0,3									0,3	0,0
60 - Pologne			1,1										1,1	56,3
66 - Roumanie			0,1										0,1	0,1
68 - Bulgarie													0,0	0,0
91 - Slovaquie													0,0	0,0
<b>Total UE</b>	<b>76,9</b>	<b>143,5</b>	<b>82,0</b>	<b>55,1</b>	<b>0,0</b>	<b>0,0</b>	<b>0,0</b>	<b>0,0</b>	<b>0,0</b>	<b>0,0</b>	<b>0,0</b>	<b>0,0</b>	<b>357,5</b>	<b>469,6</b>
39 - Suisse				0,1									0,1	2,4
388 - Afrique du sud													0,0	0,4
400 - Etats-unis d'amérique													0,0	0,5
404 - Canada				1,4									1,4	0,0
412 - Mexique													0,0	6,9
624 - Israël	0,4		0,9										1,3	2,1
680 - Thaïlande			0,1										0,1	0,0
700 - Indonésie	0,2												0,2	0,0
701 - Malaisie	2,0		2,0										4,0	0,0
736 - Taïwan			0,2										0,2	2,1
<b>Total pays tiers</b>	<b>2,6</b>	<b>0,0</b>	<b>3,2</b>	<b>1,5</b>	<b>0,0</b>	<b>0,0</b>	<b>0,0</b>	<b>0,0</b>	<b>0,0</b>	<b>0,0</b>	<b>0,0</b>	<b>0,0</b>	<b>7,3</b>	<b>14,4</b>
<b>TOTAL général</b>	<b>79,5</b>	<b>143,5</b>	<b>85,2</b>	<b>56,6</b>	<b>0,0</b>	<b>0,0</b>	<b>0,0</b>	<b>0,0</b>	<b>0,0</b>	<b>0,0</b>	<b>0,0</b>	<b>0,0</b>	<b>364,8</b>	<b>484,0</b>

Importation : Huile raffinée de palme (Volume : en tonnes)

	Juillet	Août	Septembre	Octobre	Novembre	Décembre	Janvier	Février	Mars	Avril	Mai	Juin	Cumul	Cumul N-1
1 - France													0,0	4 863,0
3 - Pays-Bas	15 892,3	18 051,7	19 907,7	18 578,1									72 429,8	26 285,7
4 - Allemagne	4 559,8	892,4	658,5	673,6									6 784,3	3 309,5
5 - Italie	2 285,8	1 385,0	1 225,5	1 531,6									6 427,9	4 210,6
6 - Royaume-Uni	187,2	167,1	86,1	97,4									537,8	869,4
8 - Danemark		4,0											4,0	0,0
11 - Espagne	875,8	558,9	742,7	750,3									2 927,7	2 065,3
17 - Belgique	1 111,9	1 037,0	1 234,7	921,2									4 304,8	6 557,0
60 - Pologne													0,0	0,2
64 - Hongrie													0,0	0,0
66 - Roumanie													0,0	40,8
<b>Total UE</b>	<b>24 912,8</b>	<b>22 096,1</b>	<b>23 855,2</b>	<b>22 552,2</b>	<b>0,0</b>	<b>0,0</b>	<b>0,0</b>	<b>0,0</b>	<b>0,0</b>	<b>0,0</b>	<b>0,0</b>	<b>0,0</b>	<b>93 416,3</b>	<b>48 201,5</b>
276 - Ghana													0,0	4,0
389 - Namibie													0,0	48,2
653 - Yemen (ex Yemen du nord et du sud)				0,6									0,6	0,2
700 - Indonésie	4 142,5			5 976,1									10 118,6	3 977,5
701 - Malaisie	213,4	74,7	369,2	489,1									1 146,4	2 741,6
732 - Japon				0,1									0,1	2,5
<b>Total pays tiers</b>	<b>4 355,9</b>	<b>74,7</b>	<b>369,2</b>	<b>6 465,9</b>	<b>0,0</b>	<b>0,0</b>	<b>0,0</b>	<b>0,0</b>	<b>0,0</b>	<b>0,0</b>	<b>0,0</b>	<b>0,0</b>	<b>11 265,7</b>	<b>6 774,0</b>
<b>TOTAL général</b>	<b>29 268,7</b>	<b>22 170,8</b>	<b>24 224,4</b>	<b>29 018,1</b>	<b>0,0</b>	<b>0,0</b>	<b>0,0</b>	<b>0,0</b>	<b>0,0</b>	<b>0,0</b>	<b>0,0</b>	<b>0,0</b>	<b>104 682,0</b>	<b>54 975,5</b>

# **Collectes, sorties et stocks nationaux au 30 novembre 2012**

**Marché des oléo-protéagineux**  
*Janvier 2013*



# Collectes et stocks nationaux (avec semences & bio)

## Collectes et stocks nationaux (avec semences & bio)

situation provisoire au 30 novembre récolte 2010 à 2012

collectes															écart Moy-5 %		
	2005	%	2006	%	2007	%	2008	%	2009	%	2010	%	2011	%	2012	%	
colza	3 757 701	66%	3 493 714	64%	3 913 036	76%	3 519 097	56%	4 194 519	67%	3 730 972	61%	4 326 266	71%	4 495 192	73%	13%
tournesol	1 183 091	21%	1 175 128	21%	1 001 090	19%	1 112 655	18%	1 319 015	21%	1 222 829	20%	1 372 314	22%	1 218 708	20%	18%
soja	106 395	2%	92 566	2%	55 933	1%	39 865	1%	76 150	1%	96 662	2%	90 502	1%	73 135	1%	35%
lin oléagineux	19 037	0,3%	26 817	0,5%	17 367	0%	8 509	0%	14 584	0%	22 221	0%	19 042	0%	13 226	0%	22%
<b>total oléagineux</b>	<b>5 066 224</b>	<b>82%</b>	<b>4 788 225</b>	<b>85%</b>	<b>4 987 426</b>	<b>91%</b>	<b>4 680 126</b>	<b>91%</b>	<b>5 604 268</b>	<b>90%</b>	<b>5 072 684</b>	<b>83%</b>	<b>5 808 124</b>	<b>91%</b>	<b>5 800 261</b>	<b>91%</b>	<b>14%</b>
pois	835 368	15%	671 149	12%	337 004	7%	245 762	4%	336 146	5%	716 332	12%	392 622	6%	357 398	6%	-4%
fève	266 330	5%	199 725	4%	168 311	3%	221 389	4%	296 743	5%	323 261	12%	209 485	6%	193 067	6%	-17%
lupin	3 264	0%	3 855	0%	1 291	0%	1 382	0%	3 151	0%	7 765	5%	2 930	3%	2 108	3%	-14%
<b>total protéagineux</b>	<b>1 104 962</b>	<b>18%</b>	<b>874 728</b>	<b>15%</b>	<b>506 606</b>	<b>9%</b>	<b>468 533</b>	<b>9%</b>	<b>636 040</b>	<b>10%</b>	<b>1 047 358</b>	<b>17%</b>	<b>605 037</b>	<b>9%</b>	<b>552 573</b>	<b>9%</b>	<b>-9%</b>
<b>oléoprotéagineux</b>	<b>6 171 186</b>	<b>100%</b>	<b>5 662 953</b>	<b>100%</b>	<b>5 494 031</b>	<b>100%</b>	<b>5 148 659</b>	<b>100%</b>	<b>6 240 307</b>	<b>100%</b>	<b>6 120 042</b>	<b>100%</b>	<b>6 413 161</b>	<b>100%</b>	<b>6 352 834</b>	<b>100%</b>	<b>12%</b>

unité: tonne

stocks															écart Moy-5 %		
	2005	%	2006	%	2007	%	2008	%	2009	%	2010	%	2011	%	2012	%	
colza	2 397 386	62%	2 343 758	62%	2 712 531	71%	1 998 611	65%	2 411 580	64%	2 712 048	71%	2 335 708	38%	2 051 449	34%	-4%
tournesol	762 491	20%	905 962	24%	776 114	20%	775 098	25%	968 063	26%	777 086	20%	913 278	15%	830 922	14%	8%
soja	87 609	2%	82 728	2%	50 797	1%	38 787	1%	57 210	2%	51 016	1%	85 026	1%	55 754	1%	50%
lin	2 832	0,1%	14 693	0,4%	8 902	0,2%	2 933	0%	5 622	0%	8 902	0%	6 985	0%	8 890	0%	5%
<b>total oléagineux</b>	<b>3 250 318</b>	<b>85%</b>	<b>3 347 141</b>	<b>88%</b>	<b>3 548 345</b>	<b>93%</b>	<b>2 815 429</b>	<b>92%</b>	<b>3 442 475</b>	<b>92%</b>	<b>3 549 051</b>	<b>93%</b>	<b>3 340 997</b>	<b>90%</b>	<b>2 947 014</b>	<b>90%</b>	<b>0%</b>
pois	414 121	11%	340 083	9%	195 956	5%	1 021	0%	2 794	0%	196 636	5%	238 530	6%	235 353	6%	88%
fève	178 897	5%	117 076	3%	88 196	2%	118 425	4%	145 871	4%	88 206	2%	139 575	4%	93 675	2%	20%
lupin	3 045	0%	3 287	0%	1 396	0%	127 554	4%	165 854	4%	1 406	0%	5 654	0%	2 909	0%	0%
<b>total protéagineux</b>	<b>596 063</b>	<b>15%</b>	<b>460 446</b>	<b>12%</b>	<b>285 547</b>	<b>7%</b>	<b>247 000</b>	<b>8%</b>	<b>314 519</b>	<b>8%</b>	<b>286 248</b>	<b>7%</b>	<b>383 759</b>	<b>10%</b>	<b>331 936</b>	<b>10%</b>	<b>26%</b>
<b>oléoprotéagineux</b>	<b>3 846 382</b>	<b>100%</b>	<b>3 807 587</b>	<b>100%</b>	<b>3 833 892</b>	<b>100%</b>	<b>3 062 430</b>	<b>100%</b>	<b>3 756 994</b>	<b>100%</b>	<b>3 835 300</b>	<b>100%</b>	<b>3 724 756</b>	<b>100%</b>	<b>3 278 950</b>	<b>100%</b>	<b>2%</b>

unité: tonne

### Historique de la collecte (2000-2012)

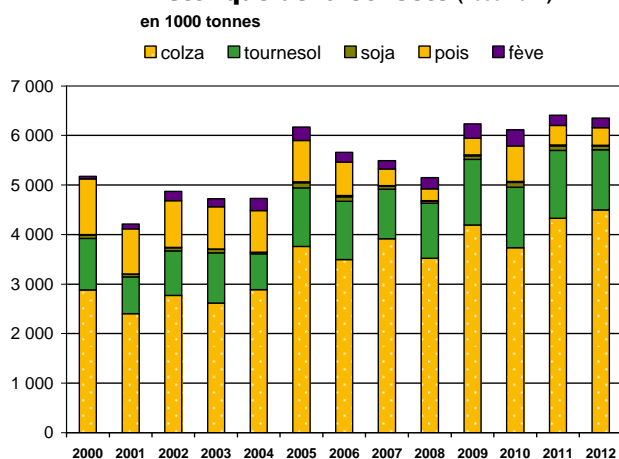

### Historique des stocks (2000-2012)

en 1000 tonnes

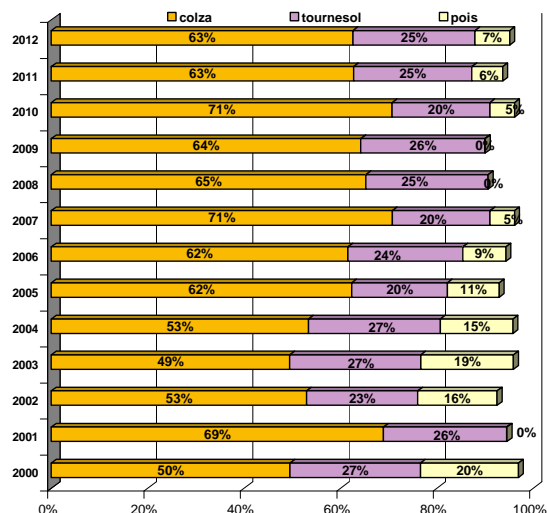

# Collecte nationale des oléagineux

situation provisoire au 30 novembre récolte 2010 à 2012

## colza

Mois	collecte			semence			dont bio			total			%
	2010	2011	2012	2010	2011	2012	2010	2011	2012	2010	2011	2012	
juillet	2 427 893	3 066 235	<b>2 901 142</b>	7 679	9 068	<b>8 152</b>	261	344	<b>453</b>	2 435 572	3 075 303	<b>2 909 294</b>	-5%
août	718 504	581 927	<b>912 305</b>	1 934	2 284	<b>4 382</b>	209	44	<b>194</b>	720 437	584 211	<b>916 687</b>	57%
septembre	206 267	247 492	<b>270 226</b>	27	21	<b>19</b>	56	122	<b>129</b>	206 294	247 513	<b>270 245</b>	9%
octobre	111 093	126 258	<b>206 187</b>	74	122	<b>2 023</b>		57	<b>37</b>	111 167	126 381	<b>208 210</b>	65%
novembre	257 378	292 267	<b>190 693</b>	124	591	<b>63</b>	24	16	<b>36</b>	257 502	292 858	<b>190 756</b>	-35%
décembre	152 608	138 342		2 052	92		2	8		154 659	138 435		
janvier	205 053	230 351			1 283			97		205 053	231 633		
février	222 405	158 603		23	76		17	21		222 428	158 680		
mars	141 507	151 746		10			44			141 517	151 746		
avril	113 367	131 998					23			113 367	131 998		
mai	106 367	104 716		3						106 370	104 716		
juin	40 030	44 563		29			5	12		40 059	44 563		
<b>total 30/06</b>	<b>3 721 134</b>	<b>4 314 180</b>	<b>4 480 553</b>	<b>9 838</b>	<b>12 086</b>	<b>14 639</b>	<b>550</b>	<b>582</b>	<b>849</b>	<b>3 730 972</b>	<b>4 326 266</b>	<b>4 495 192</b>	<b>-15%</b>
	<b>4 702 469</b>	<b>5 274 498</b>	<b>4 480 553</b>	<b>11 955</b>	<b>13 538</b>	<b>14 639</b>	<b>641</b>	<b>720</b>	<b>849</b>	<b>4 714 424</b>	<b>5 288 036</b>	<b>4 495 192</b>	

## tournesol

Mois	collecte			semence			dont bio			total			%
	2010	2011	2012	2010	2011	2012	2010	2011	2012	2010	2011	2012	
juillet	2 206	3 664	<b>925</b>		1 025		4	56	<b>68</b>	2 206	4 689	<b>925</b>	-80%
août	31 970	172 773	<b>51 250</b>	268	667	<b>1 183</b>	8	389	<b>142</b>	32 238	173 440	<b>52 432</b>	-70%
septembre	786 640	927 024	<b>796 469</b>	4 870	3 140	<b>3 339</b>	3 969	8 891	<b>6 533</b>	791 510	930 164	<b>799 808</b>	-14%
octobre	284 162	171 168	<b>292 733</b>	763	1 840	<b>2 604</b>	3 918	2 692	<b>4 417</b>	284 925	173 008	<b>295 337</b>	71%
novembre	111 906	89 980	<b>70 163</b>	45	1 033	<b>43</b>	561	857	<b>894</b>	111 951	91 013	<b>70 206</b>	-23%
décembre	65 102	41 985		11			548	224		65 113	41 985		
janvier	63 529	78 665		11	777		191	451		63 540	79 442		
février	56 098	59 414		1 170	1 613		298	178		57 268	61 026		
mars	35 934	65 062		840	139		136	395		36 774	65 201		
avril	30 331	41 689			7		48	282		30 331	41 696		
mai	31 077	30 843		937			68	375		32 014	30 843		
juin	22 490	13 014			1		45	234		22 490	13 015		
<b>total 30/06</b>	<b>1 216 884</b>	<b>1 364 609</b>	<b>1 211 540</b>	<b>5 946</b>	<b>7 705</b>	<b>7 169</b>	<b>8 459</b>	<b>12 885</b>	<b>12 053</b>	<b>1 222 829</b>	<b>1 372 314</b>	<b>1 218 708</b>	<b>-29%</b>
	<b>1 521 445</b>	<b>1 695 281</b>	<b>1 211 540</b>	<b>8 914</b>	<b>10 241</b>	<b>7 169</b>	<b>9 793</b>	<b>15 025</b>	<b>12 053</b>	<b>1 530 359</b>	<b>1 705 522</b>	<b>1 218 708</b>	

Collecte cumulée de colza

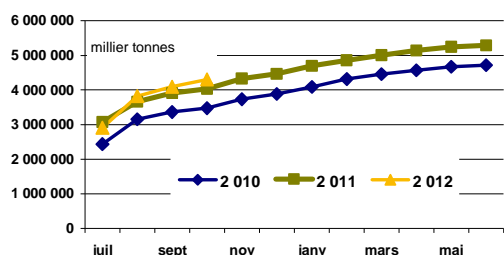

Collecte cumulée de tournesol

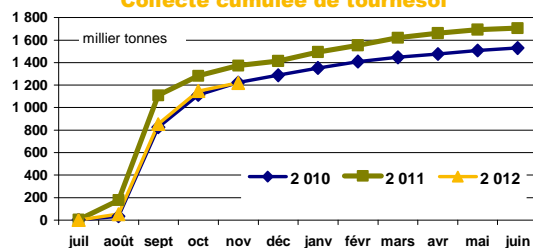

Collecte cumulée de colza bio

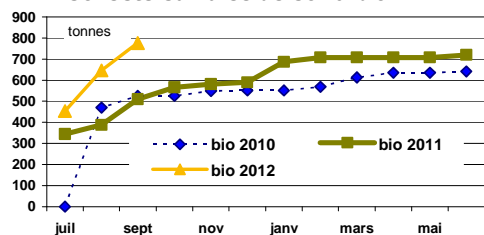

Collecte cumulée de tournesol bio

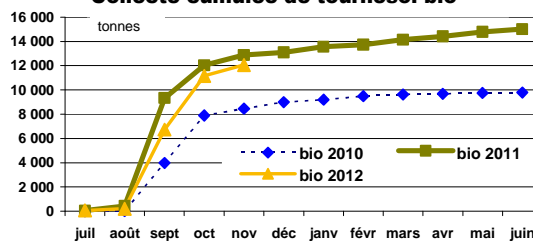

# Collecte nationale des oléagineux

situation provisoire au 30 novembre récolte 2010 à 2012

## soja

Mois	collecte			semence			dont bio			total			
	2010	2011	2012	2010	2011	2012	2010	2011	2012	2010	2011	2012	%
juillet	370	613	790				326	40	219	370	613	790	29%
août	774	2 017	868	60		41	117	75	317	834	2 017	909	-55%
septembre	30 975	36 532	17 835	2 167	2 370	1 097	975	1 038	1 092	33 142	38 902	18 932	-51%
octobre	51 450	40 392	42 493	2 222	1 428	1 345	5 150	6 813	6 074	53 673	41 820	43 838	5%
novembre	7 982	6 747	8 577	662	402	90	1 989	1 657	2 100	8 644	7 150	8 667	21%
décembre	4 360	2 104		0			866	221		4 360	2 104		
janvier	4 557	2 526		1	246		815	891		4 558	2 772		
février	3 273	1 784			96		254	496		3 273	1 880		
mars	2 257	3 168		234	195		360	938		2 491	3 362		
avril	3 116	2 827					74	858		3 116	2 827		
mai	2 963	2 290		541			653	350		3 504	2 290		
juin	2 022	2 286		650	614		236	457		2 671	2 900		
<b>total 30/06</b>	<b>114 098</b>	<b>103 287</b>	<b>70 562</b>	<b>6 537</b>	<b>5 351</b>	<b>2 574</b>	<b>11 813</b>	<b>13 836</b>	<b>9 801</b>	<b>120 635</b>	<b>108 638</b>	<b>73 135</b>	<b>-33%</b>

## lin

Mois	collecte			semence			dont bio			total				total oléagineux (1 000 t)			
	2010	2011	2012	2010	2011	2012	2010	2011	2012	2010	2011	2012	%	2010	2011	2012	%
juillet	9 118	10 018	4 189						3	9 118	10 018	4 189	-58%	2 447	3 091	2 915	-6%
août	6 412	4 550	5 236	396	144		47	76	120	6 808	4 694	5 236	12%	760	764	975	28%
septembre	3 533	1 942	2 009				84	61	105	3 533	1 942	2 009	3%	1 034	1 219	1 091	-10%
octobre	1 293	1 034	1 170				29	22	1	1 293	1 034	1 170	13%	451	342	549	60%
novembre	1 451	1 248	622	18	105		17	4	15	1 469	1 353	622	-54%	380	392	270	-31%
décembre	640	824			75					640	899			225	183		
janvier	682	898		183			2	16		865	898			274	315		
février	690	431		159			1	0		850	431			284	222		
mars	539	690		127			10	9		666	690			181	221		
avril	450	450			394		8			450	843			147	177		
mai	532	712		154			10			687	712			143	139		
juin	656	445		927	141		15	4		1 583	586			67	61		
<b>total 30/06</b>	<b>21 808</b>	<b>18 793</b>	<b>13 226</b>	<b>414</b>	<b>249</b>		<b>177</b>	<b>163</b>	<b>245</b>	<b>22 221</b>	<b>19 042</b>	<b>13 226</b>	<b>-45%</b>	<b>5 073</b>	<b>5 808</b>	<b>5 800</b>	<b>0%</b>
	<b>25 998</b>	<b>23 243</b>	<b>13 226</b>	<b>1 964</b>	<b>858</b>		<b>223</b>	<b>191</b>	<b>245</b>	<b>27 962</b>	<b>24 101</b>	<b>13 226</b>		<b>6 393</b>	<b>7 126</b>	<b>5 800</b>	<b>-19%</b>

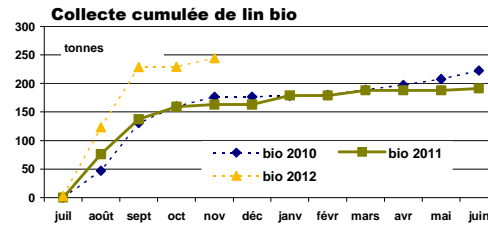
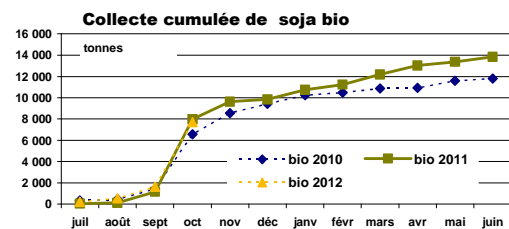
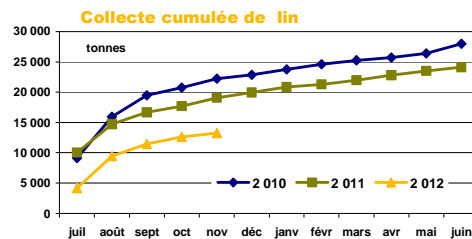
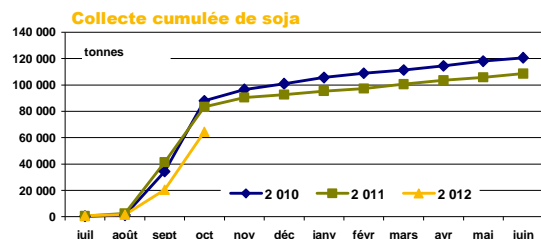



# Collecte nationale des protéagineux

situation provisoire au 30 novembre récolte 2010 à 2012

## pois

Mois	collecte			semence			dont bio			total			%
	2010	2011	2012	2010	2011	2012	2010	2011	2012	2010	2011	2012	
juillet	467 474	230 202	168 577	9 791	7 959	2 066	2 291	2 206	2 558	477 264	238 161	170 643	-28%
août	103 735	72 206	110 779	1 834	1 120	3 400	893	569	1 026	105 568	73 327	114 179	56%
septembre	56 775	38 801	33 317	2 425	1 644	768	259	623	376	59 201	40 445	34 085	-16%
octobre	27 215	15 361	16 770	4 076	1 861	1 455	311	102	311	31 291	17 222	18 225	6%
novembre	36 592	19 656	16 718	6 416	3 812	3 548	211	188	285	43 008	23 468	20 266	-14%
décembre	24 016	14 792		5 417	3 233		238	261		29 433	18 024		
janvier	28 869	21 985		4 647	2 673		230	172		33 516	24 658		
février	25 003	15 549		3 519	1 292		237	120		28 522	16 841		
mars	26 399	22 143		4 721	1 216		377	136		31 120	23 359		
avril	20 910	20 551		1 339	814		223	213		22 248	21 365		
mai	17 452	17 979		308	61		91	113		17 760	18 040		
juin	11 238	7 361		921	86		307	202		12 159	7 447		
<b>total 30/06</b>	<b>691 790</b>	<b>376 226</b>	<b>346 161</b>	<b>24 542</b>	<b>16 396</b>	<b>11 237</b>	<b>3 966</b>	<b>3 687</b>	<b>4 556</b>	<b>716 332</b>	<b>392 622</b>	<b>357 398</b>	<b>-9%</b>

## feves

Mois	collecte			semence			dont bio			total			%
	2010	2011	2012	2010	2011	2012	2010	2011	2012	2010	2011	2012	
juillet	15 671	5 752	2 805	266	716		3 316	2 130	1 329	15 938	6 467	2 805	-57%
août	169 295	134 248	90 679	813	266	516	2 299	1 805	2 345	170 107	134 514	91 195	-32%
septembre	103 765	48 949	70 447	886	40	332	1 187	650	710	104 650	48 989	70 779	44%
octobre	15 069	8 842	17 642	597	486	1 120	704	313	492	15 665	9 328	18 763	101%
novembre	15 614	7 875	7 877	1 286	2 311	1 648	655	323	562	16 901	10 186	9 525	-6%
décembre	11 822	6 799		1 252	1 179		397	260		13 074	7 978		
janvier	11 992	12 353		1 263	1 248		601	206		13 255	13 601		
février	13 067	9 261		1 358	336		523	236		14 426	9 597		
mars	13 087	10 171		284	51		387	148		13 370	10 223		
avril	11 770	10 730		200	141		239	176		11 970	10 871		
mai	9 944	4 528		3	10		89	202		9 947	4 537		
juin	3 336	3 010		957	55		167	224		4 293	3 065		
<b>total 31/01</b>	<b>319 414</b>	<b>205 665</b>	<b>189 451</b>	<b>3 847</b>	<b>3 819</b>	<b>3 616</b>	<b>8 161</b>	<b>5 222</b>	<b>5 438</b>	<b>323 261</b>	<b>209 485</b>	<b>193 067</b>	<b>-8%</b>
<b>total 30/06</b>	<b>394 430</b>	<b>262 516</b>	<b>189 451</b>	<b>9 164</b>	<b>6 840</b>	<b>3 616</b>	<b>10 563</b>	<b>6 675</b>	<b>5 438</b>	<b>403 594</b>	<b>269 357</b>	<b>193 067</b>	

## lupin

Mois	collecte			semence			dont bio			total			%	total protéagineux			
	2010	2011	2012	2010	2011	2012	2010	2011	2012	2010	2011	2012		2010	2011	2012	
juillet	1 180	1 523	27				14	5		1 180	1 523	27	-98%	494	246	173	-30%
août	4 844	842	1 214	89	27		14	14	7	4 933	869	1 214	40%	281	209	207	-1%
septembre	1 041	333	720	317	50	62	12	32	17	1 358	383	782	104%	165	90	106	18%
octobre	158	6	34	74					6	231	6	34	463%	47	27	37	39%
novembre	30	34	51	34	115		7	53		63	149	51	-66%	60	34	30	-12%
décembre		72		35						35	72			43	26		
janvier	125									125				47	38		
février	16	3		31			48			48	3			43	26		
mars	49						2			49				45	34		
avril	21						3			21				34	32		
mai	10	2								10	2			28	23		
juin	16	6					11			16	6			16	11		
<b>total 31/06</b>	<b>7 252</b>	<b>2 738</b>	<b>2 046</b>	<b>513</b>	<b>192</b>	<b>62</b>	<b>47</b>	<b>110</b>	<b>24</b>	<b>7 765</b>	<b>2 930</b>	<b>2 108</b>	<b>-28%</b>	<b>1 047</b>	<b>605</b>	<b>553</b>	<b>-9%</b>
<b>total 30/06</b>	<b>7 489</b>	<b>2 821</b>	<b>2 046</b>	<b>579</b>	<b>192</b>	<b>62</b>	<b>110</b>	<b>110</b>	<b>24</b>	<b>8 069</b>	<b>3 013</b>	<b>2 108</b>		<b>1 303</b>	<b>795</b>		

Collecte cumulée de pois

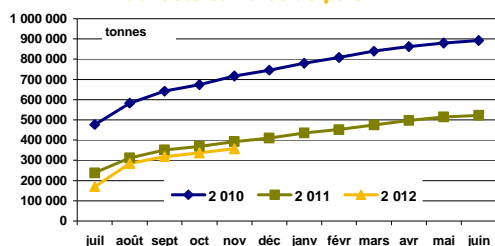

Collecte cumulée de pois bio

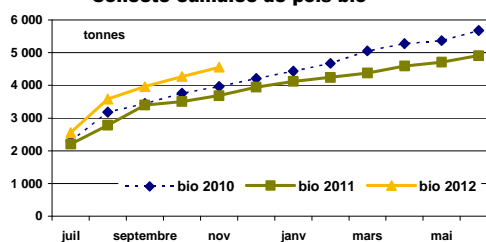

## Stocks nationaux des oléagineux

situation provisoire au 30 novembre récolte 2010 à 2012

### colza

Mois	stock			semence			dont bio			total			
	2010	2011	2012	2010	2011	2012	2010	2011	2012	2010	2011	2012	%
juillet	2 238 129	2 962 351	<b>2 707 120</b>	15 181	14 829	<b>8 839</b>	407	387	<b>626</b>	2 253 309	2 977 180	<b>2 715 959</b>	-9%
août	2 646 713	2 931 342	<b>3 083 635</b>	12 874	13 497	<b>11 390</b>	351	327	<b>628</b>	2 659 587	2 944 839	<b>3 095 026</b>	5%
septembre	2 517 593	2 726 240	<b>2 827 718</b>	12 464	12 304	<b>8 801</b>	351	331	<b>586</b>	2 530 057	2 738 544	<b>2 836 519</b>	4%
octobre	2 347 471	2 433 613	<b>2 334 604</b>	12 340	12 137	<b>8 629</b>	350	335	<b>520</b>	2 359 811	2 445 750	<b>2 343 233</b>	-4%
novembre	2 249 657	2 323 773	<b>2 042 979</b>	12 424	11 935	<b>8 470</b>	292	270	<b>505</b>	2 262 080	2 335 708	<b>2 051 449</b>	-12%
décembre	2 019 196	2 031 165		12 281	10 205		282	212		2 031 477	2 041 370		
janvier	1 756 309	1 720 342		11 966	10 147		255	272		1 768 275	1 730 489		
février	1 511 982	1 428 286		11 867	10 047		258	255		1 523 849	1 438 333		
mars	1 158 436	1 050 552		11 846	10 006		270	201		1 170 281	1 060 558		
avril	782 517	707 999		11 804	9 754		216	197		794 321	717 753		
mai	478 542	372 661		11 540	9 338		118	118		490 082	381 999		
juin	183 896	106 383		9 459	6 086		97	70		193 355	112 469		

### tournesol

Mois	stock			semence			dont bio			total			
	2010	2011	2012	2010	2011	2012	2010	2011	2012	2010	2011	2012	%
juillet	122 409	73 348	<b>51 931</b>	731	815	<b>762</b>	2 774	1 540	<b>3 206</b>	123 140	74 163	<b>52 693</b>	-29%
août	96 340	202 187	<b>173 449</b>	777	1 163	<b>1 407</b>	1 865	1 202	<b>2 401</b>	97 118	203 350	<b>174 855</b>	-14%
septembre	774 133	969 729	<b>759 770</b>	5 147	5 635	<b>4 352</b>	5 205	11 395	<b>8 975</b>	779 280	975 364	<b>764 123</b>	-22%
octobre	903 993	956 998	<b>887 919</b>	5 927	5 599	<b>5 693</b>	8 109	12 567	<b>12 051</b>	909 919	962 598	<b>893 612</b>	-7%
novembre	881 800	907 498	<b>826 233</b>	4 957	5 780	<b>4 689</b>	7 442	11 861	<b>11 257</b>	886 757	913 278	<b>830 922</b>	-9%
décembre	810 766	823 399		3 818	4 070		6 715	11 474		814 584	827 469		
janvier	709 169	710 288		2 930	3 424		5 037	10 738		712 099	713 712		
février	607 540	615 586		2 913	3 055		4 613	9 694		610 452	618 641		
mars	493 657	488 627		3 006	2 618		4 072	8 726		496 663	491 246		
avril	377 333	351 192		2 924	2 539		3 381	6 814		380 257	353 731		
mai	261 188	223 213		2 023	2 301		2 655	6 632		263 211	225 515		
juin	125 077	88 061		818	762		1 862	4 415		125 894	88 823		

Stocks collecte : récolte 2011

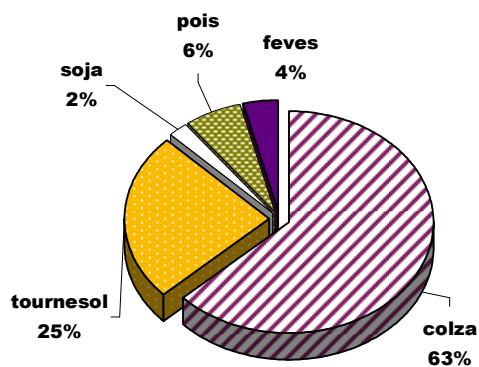

Stocks collecte : récolte 2012

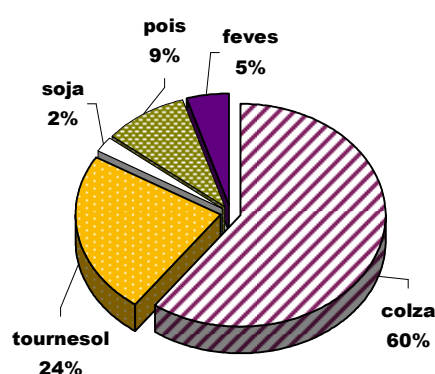

## Stocks nationaux des oléagineux

situation provisoire au 30 novembre récolte 2010 à 2012

### soja

Mois	stock			semence			dont bio			total			
	2010	2011	2012	2010	2011	2012	2010	2011	2012	2010	2011	2012	%
juillet	10 646	26 013	<b>16 464</b>	423	1 749	731	3 519	3 662	2 553	11 069	27 762	17 195	-38%
août	8 043	20 811	<b>13 011</b>	483	1 310	696	2 715	3 053	1 862	8 526	22 121	13 707	-38%
septembre	34 787	49 937	<b>24 425</b>	2 653	3 410	1 726	2 298	4 123	2 555	37 440	53 348	26 150	-51%
octobre	81 433	82 929	<b>54 371</b>	4 856	4 690	3 029	8 139	10 039	9 484	86 290	87 618	57 400	-34%
novembre	78 604	80 482	<b>52 634</b>	5 431	4 544	3 119	7 548	8 540	9 214	84 035	85 026	55 754	-34%
décembre	76 644	74 998		5 419	4 523		8 003	8 038		82 063	79 521		
janvier	71 931	69 226		4 924	4 452		7 747	7 856		76 855	73 678		
février	65 047	62 456		4 692	4 307		7 461	6 833		69 739	66 762		
mars	56 695	51 568		3 985	2 937		7 016	5 867		60 679	54 505		
avril	47 986	42 231		3 231	2 374		5 917	4 570		51 217	44 605		
mai	40 669	31 614		2 656	2 104		5 230	4 241		43 325	33 719		
juin	31 250	21 002		2 040	974		4 806	3 086		33 290	21 976		

### lin

Mois	collecte			semence			dont bio			total				total oléagineux			
	2010	2011	2012	2010	2011	2012	2010	2011	2012	2010	2011	2012	%	2010	2011	2012	%
juillet	6 997	7 924	<b>4 922</b>	413	566	780	72	21	68	7 409	8 490	5 701	-33%	2 395	3 088	2 792	-10%
août	8 001	9 530	<b>8 850</b>	800	684	774	118	95	211	8 800	10 214	9 624	-6%	2 774	3 181	3 293	4%
septembre	6 485	8 242	<b>9 509</b>	427	462	691	201	164	311	6 912	8 704	10 200	17%	3 354	3 776	3 637	-4%
octobre	5 953	6 964	<b>8 863</b>	404	453	685	224	163	310	6 357	7 417	9 548	29%	3 362	3 503	3 304	-6%
novembre	4 744	6 431	<b>8 205</b>	422	554	685	231	166	290	5 165	6 985	8 890	27%	3 238	3 341	2 947	-12%
décembre	4 063	5 775		422	629		213	145		4 485	6 404			2 933	2 955		
janvier	3 392	5 773		595	612		192	160		3 987	6 385			2 561	2 524		
février	2 116	5 398		595	540		120	159		2 711	5 938			2 207	2 130		
mars	1 846	4 753		480	351		110	98		2 327	5 104			1 730	1 611		
avril	1 458	4 096		457	690		103	76		1 915	4 785			1 228	1 121		
mai	928	3 217		579	660		102	65		1 506	3 876			798	645		
juin	369	1 528		566	797		40	53		935	2 326			353	226		

Stocks collecte bio : récolte 2011

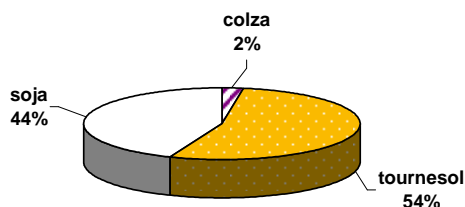

Stocks collecte bio : récolte 2012

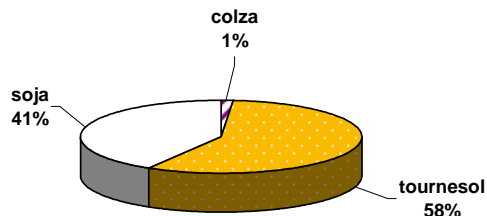

# Stocks nationaux des protéagineux

situation provisoire au 30 novembre récolte 2010 à 2012

## pois

Mois	collecte			semence			dont bio			total			
	2 010	2 011	2012	2 010	2 011	2012	2 010	2 011	2012	2 010	2 011	2012	%
juillet	449 017	277 891	186 445	10 067	10 894	11 408	3 742	2 192	2 519	459 084	288 784	197 853	-31%
août	440 147	284 257	259 311	10 984	10 721	13 842	3 967	2 320	2 998	451 131	294 978	273 152	-7%
septembre	406 456	254 735	257 024	12 588	11 296	13 756	3 794	2 377	3 029	419 043	266 031	270 780	2%
octobre	368 900	232 923	235 165	14 952	11 786	14 344	3 725	2 121	2 871	383 852	244 708	249 509	2%
novembre	336 017	223 974	218 242	18 255	14 556	17 111	3 500	1 712	2 746	354 272	238 530	235 353	-1%
décembre	298 081	196 774		19 859	15 804		3 349	1 667		317 940	212 578		
janvier	262 974	187 537		18 430	15 837		3 183	1 301		281 404	203 374		
février	238 753	172 046		15 830	14 181		2 820	1 102		254 583	186 227		
mars	205 220	124 739		12 837	12 207		2 683	844		218 057	136 946		
avril	172 765	110 350		9 364	11 011		2 555	770		182 129	121 361		
mai	130 588	54 528		7 935	8 806		1 485	585		138 523	63 335		
juin	69 805	36 859		6 110	9 706		425	289		75 915	46 566		

## feves

Mois	collecte			semence			dont bio			total			
	2 010	2 011	2012	2 010	2 011	2012	2 010	2 011	2012	2 010	2 011	2012	%
juillet	35 530	40 409	12 631	1 360	2 121	4 457	5 552	2 781	2 360	36 890	42 530	17 089	-60%
août	158 047	149 851	92 503	2 149	2 361	4 816	6 544	3 628	3 450	160 196	152 212	97 319	-36%
septembre	209 141	162 120	110 809	2 432	2 313	5 074	6 460	3 868	3 596	211 573	164 432	115 883	-30%
octobre	192 554	138 107	101 980	2 873	2 484	6 118	5 991	3 500	3 123	195 427	140 591	108 099	-23%
novembre	176 553	135 592	86 653	3 651	3 982	7 022	5 256	3 453	3 019	180 203	139 575	93 675	-33%
décembre	154 917	134 641		4 278	4 887		4 768	3 030		159 194	139 528		
janvier	136 764	121 319		4 329	4 786		4 206	2 690		141 094	126 105		
février	129 567	111 488		3 462	4 388		3 716	2 653		133 029	115 876		
mars	115 555	102 284		3 202	3 538		2 809	2 330		118 758	105 822		
avril	95 418	76 979		2 470	3 443		2 338	1 974		97 889	80 422		
mai	67 116	53 324		2 333	3 188		1 728	1 409		69 449	56 512		
juin	42 285	17 056		2 176	4 621		979	1 266		44 460	21 678		

## lupin

Mois	collecte			semence			dont bio			total				total oléagineux			
	2 010	2 011	2012	2 010	2 011	2012	2 010	2 011	2012	2 010	2 011	2012	%	07	08	09	%
juillet	2 515	5 505	2 152	22	305	150	18	26	2	2 537	5 809	2 301	-60%	499	337	217	-36%
août	7 207	5 978	2 998	111	332	150	31	41	9	7 317	6 310	3 148	-50%	619	453	374	-18%
septembre	8 185	5 998	3 292	362	330	198	47	64	26	8 548	6 328	3 490	-45%	639	437	390	-11%
octobre	7 982	5 599	3 039	431	329	198	33	58	13	8 413	5 929	3 237	-45%	588	391	361	-8%
novembre	7 613	5 210	2 711	464	444	197	36	96	9	8 077	5 654	2 909	-49%	543	384	332	-14%
décembre	7 379	4 860		499	424		36	96		7 878	5 284			485	357		
janvier	7 157	4 456		433	371		36	96		7 590	4 827			430	334		
février	6 892	3 947		432	336		70	92		7 324	4 283			395	306		
mars	6 501	3 576		400	279		33	35		6 902	3 855			344	247		
avril	6 307	2 999		399	224		29	5		6 706	3 222			287	205		
mai	6 016	2 748		367	224		29	5		6 383	2 972			214	123		
juin	4 233	2 409		305	153		21	2		4 538	2 562			125	71		

Stocks semences : récolte 2011

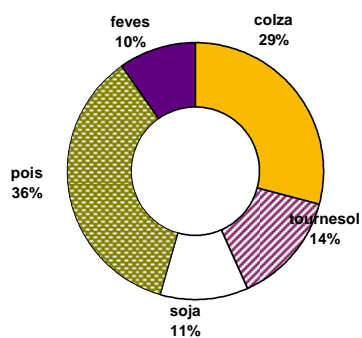

Stocks semences : récolte 2012

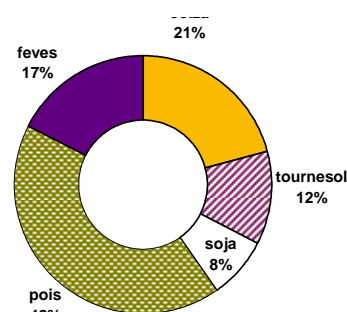

## Commercialisation nationale des oléagineux

### situation provisoire au 30 novembre récolte 2010 à 2012

mois	colza									tournesol											
	collecte			semence			total			collecte			semence			total					
	2011	2012	%	2011	2012	%	2011	2012	%	2011	2012	%	2011	2012	%	2011	2012	%			
juillet	790 777	842 008	106%	3 812	5 323	139%	175	166	95%	794 764	847 496	107%	73 163	53 927	73%	2	420	21 000%	73 584	55 512	-75%
août	617 090	748 224	121%	3 614	1 866	51%	107	192	179%	620 812	750 282	121%	104 430	46 617	45%	258	445	172%	106 322	48 094	-55%
septembre	519 253	600 663	116%	618	2 634	426%	118	173	147%	519 987	603 470	116%	352 944	398 493	113%	1 718	2 773	161%	354 920	401 710	113%
octobre	471 688	857 211	182%	308	2 196	714%	53	112	211%	472 049	859 519	182%	209 562	237 942	113%	2 120	1 217	57%	214 067	242 209	113%
novembre	496 054	567 716	114%	795	225	28%	81	51	63%	496 931	567 992	114%	169 307	160 394	95%	708	1 042	147%	171 628	163 421	-5%
décembre	493 189			1 848			65			495 102			147 772			1 737			150 303		
janvier	634 698			1 351			38			636 086			230 912			1 642			233 929		
février	525 529			177			38			525 743			180 215			2 965			184 448		
mars	607 730			42			55			607 826			226 294			471			228 296		
avril	536 378			252			4			536 634			199 002			80			200 659		
mai	517 042			416			79			517 537			181 316			238			183 063		
juin	350 590			1 493			60			355 144			179 610			1 609			183 835		
<b>total 30/06</b>	<b>6 209 427</b>	<b>3 615 821</b>	<b>58%</b>	<b>13 232</b>	<b>12 244</b>	<b>92%</b>	<b>811</b>	<b>694</b>	<b>86%</b>	<b>6 223 471</b>	<b>3 628 759</b>	<b>58%</b>	<b>2 074 916</b>	<b>897 374</b>	<b>43%</b>	<b>15 069</b>	<b>10 424</b>	<b>69%</b>	<b>2 101 221</b>	<b>910 947</b>	<b>43%</b>

mois	soja									lin oléagineux														
	collecte			semence			total			collecte			semence			total			total oléagineux					
	2011	2012	%	2011	2012	%	2011	2012	%	2011	2012	%	2011	2012	%	2011	2012	%	2011	2012	%			
juillet	10 259	6 340	62%	291	243	83%	1 053	785	74%	11 603	7 368	64%	3 763	1 592	42%	1	19	1 900%	3 811	1 632	-42%	884	912	3%
août	9 665	5 259	54%	443	76	17%	829	1 008	121%	10 937	6 343	-42%	3 972	2 934	74%	6	5	83%	4 004	3 032	-24%	742	808	9%
septembre	12 933	9 218	71%	91	60	66%	1 210	1 002	83%	14 234	10 280	-28%	3 405	1 486	44%	83	14	17%	3 641	1 595	-56%	893	1 017	14%
octobre	19 362	29 939	155%	29	3 435	118%	2 324	22 797	981%	22 797	32 292	142%	2 363	1 959	83%	9	6	67%	2 395	1 967	-18%	711	1 136	60%
novembre	12 971	17 325	134%	544	0	0%	4 116	3 913	95%	17 631	21 238	20%	1 778	1 375	77%	4	0	0%	1 784	1 413	-21%	688	754	10%
décembre	9 636			21			754			10 410			1 714			21			1 735			658		
janvier	10 273			233			1 261			11 767			951			1			969			883		
février	11 046			287			1 794			13 127			817			72			890			724		
mars	20 126			1 595			2 413			24 134			1 409			69			1 753			862		
avril	16 959			552			2 474			19 985			1 146			23			1 224			759		
mai	16 622			268			1 698			18 588			1 608			11			1 650			721		
juin	47 383			1 525			9 283			51 166			2 135			22			2 160			592		
<b>total 30/06</b>	<b>149 852</b>	<b>68 081</b>	<b>45%</b>	<b>4 325</b>	<b>408</b>	<b>9%</b>	<b>21 037</b>	<b>9 031</b>	<b>43%</b>	<b>175 214</b>	<b>77 520</b>	<b>44%</b>	<b>22 928</b>	<b>9 346</b>	<b>41%</b>	<b>116</b>	<b>171</b>	<b>148%</b>	<b>23 855</b>	<b>9 638</b>	<b>40%</b>	<b>3 918</b>	<b>4 627</b>	<b>18%</b>

unité : tonne  
total (1) = collecte + semence

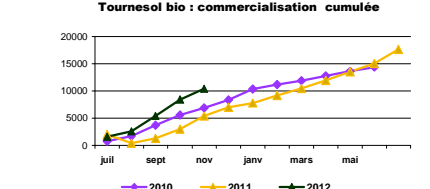
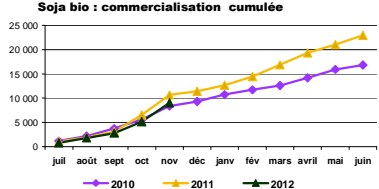
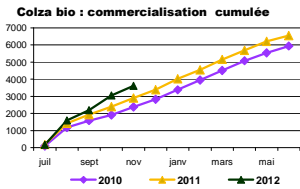
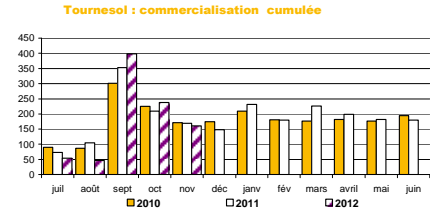
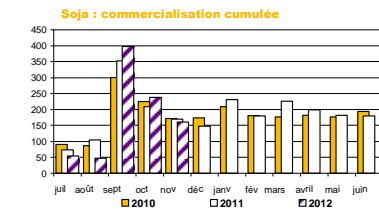
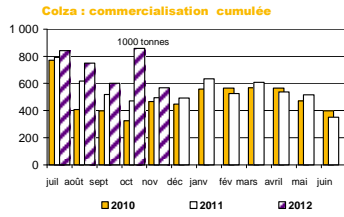

# Commercialisation nationale des protéagineux

situation provisoire au 30 novembre récolte 2010 à 2012

## pois

## féverole

mois	collecte		semence		Bio		total			collecte		semence		Bio		total		
	2011	2012	2011	2012	2011	2012	2011	2012	%	2011	2012	2011	2012	2011	2012	2011	2012	%
juillet	67 741	40 559	3 689	989	691	914	72 121	42 463	-41%	8 226	9 522	802	273	776	1 121	9 804	10 916	11%
août	76 525	53 471	1 108	1 251	560	754	78 193	55 476	-29%	12 993	14 758	26	166	1 125	1 571	14 143	16 495	17%
septembre	75 226	52 033	1 129	858	551	718	76 907	53 609	-30%	37 192	67 812	89	74	913	1 009	38 194	68 895	80%
octobre	39 424	45 126	1 399	903	345	543	41 168	46 572	13%	36 350	32 692	333	177	774	980	37 457	33 849	-10%
novembre	30 973	36 857	1 216	1 170	639	746	32 829	38 772	18%	11 237	30 218	824	892	438	978	12 500	32 089	157%
décembre	48 096		2 507		396		51 000			8 617		283		663		9 564		
janvier	35 333		2 796		544		38 673			26 833		1 289		572		28 693		
février	33 797		3 070		326		37 194			19 326		828		298		20 453		
mars	81 382		3 201		387		84 970			20 907		885		554		22 346		
avril	43 064		1 839		309		45 211			38 504		237		447		39 187		
mai	82 616		2 466		297		85 379			29 978		271		815		31 064		
juin	39 513		3 225		527		43 265			44 392		731		596		45 718		
<b>total 30/06</b>	<b>614 177</b>	<b>228 046</b>	<b>24 422</b>	<b>5 171</b>	<b>5 045</b>	<b>3 674</b>	<b>643 644</b>	<b>236 891</b>	<b>-63%</b>	<b>250 164</b>	<b>155 003</b>	<b>5 867</b>	<b>1 582</b>	<b>7 374</b>	<b>5 660</b>	<b>263 405</b>	<b>162 244</b>	<b>-38%</b>
<b>total 30/06</b>	<b>653 690</b>	<b>228 046</b>	<b>27 647</b>	<b>5 171</b>	<b>5 572</b>	<b>3 674</b>	<b>686 908</b>	<b>236 891</b>	<b>-66%</b>	<b>294 555</b>	<b>155 003</b>	<b>6 598</b>	<b>1 582</b>	<b>7 970</b>	<b>5 660</b>	<b>309 124</b>	<b>162 244</b>	<b>-48%</b>

## lupin

mois	collecte		semence		Bio		total			total protéagineux		
	2011	2012	2011	2012	2011	2012	2011	2012	%	2011	2012	%
juillet	351	454			3		351	458	30%	82 276	53 837	-35%
août	596	608					596	608		92 932	72 579	-22%
septembre	479	2 936	52	14	8		539	2 950		115 640	125 454	8%
octobre	505	908	1		7	17	513	925		79 139	81 346	3%
novembre	547	1 584		0	18	4	565	1 588		45 893	72 448	58%
décembre	659		20				679			61 242		
janvier	626		53				679			68 045		
février	798		31		4		833			58 479		
mars	568		55		56		679			107 994		
avril	805		56		30		890			85 289		
mai	543						543			116 987		
juin	662		68		3		733			89 717		
<b>total 30/06</b>	<b>6 477</b>	<b>6 489</b>	<b>267</b>	<b>18</b>	<b>122</b>	<b>21</b>	<b>6 867</b>	<b>6 528</b>	<b>-14%</b>	<b>415 879</b>	<b>405 663</b>	<b>-60%</b>

unité : tonne

total (1) = collecte + semence

Pois : commercialisation cumulée

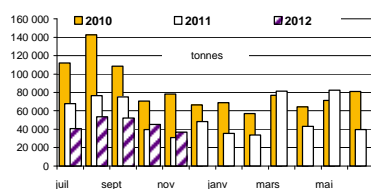

Lupin : commercialisation cumulée

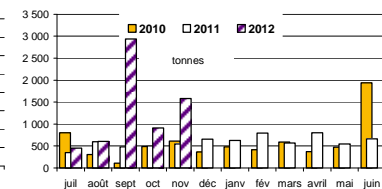

Féverole : commercialisation cumulée

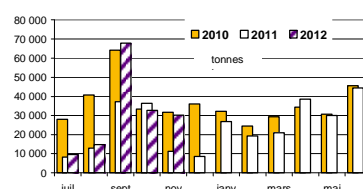

Pois bio : commercialisation cumulée

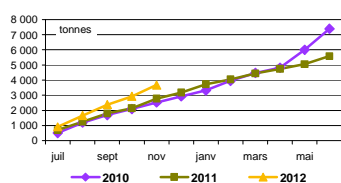

Lupin bio : commercialisation cumulée

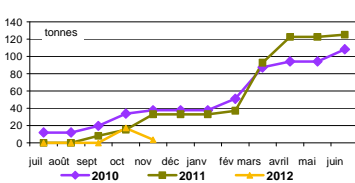

Féverole bio : commercialisation cumulée

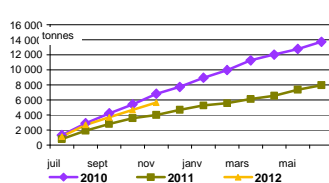

# Stocks de dépôt nationaux

situation provisoire au 30 novembre récolte 2010 à 2012

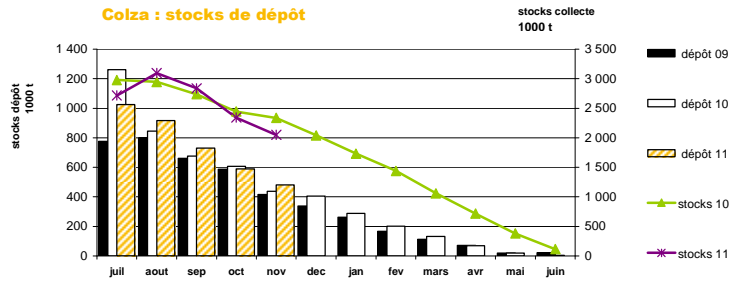

mois	colza				tournesol				soja				lin oléagineux				cumul oléagineux			
	2 010	2 011	2 012	%	2 010	2 011	2 012	%	2 010	2 011	2 012	%	2 010	2 011	2 012	%	2 010	2 011	2 012	%
juillet	777 342	1 261 120	<b>1 025 074</b>	<b>-19%</b>	2 129	13 916	<b>2 899</b>	<b>-79%</b>	331	1 532	<b>1 181</b>	<b>-23%</b>	703	2 143	<b>874</b>	<b>-59%</b>	780 506	1 278 712	<b>1 030 029</b>	<b>-19%</b>
août	799 567	844 553	<b>917 173</b>	<b>9%</b>	8 789	75 146	<b>10 870</b>	<b>-86%</b>	316	786	<b>527</b>	<b>-33%</b>	994	1 763	<b>1 574</b>	<b>-11%</b>	809 666	922 247	<b>930 143</b>	<b>1%</b>
septembre	659 452	676 590	<b>730 287</b>	<b>8%</b>	286 335	342 400	<b>190 554</b>	<b>-44%</b>	4 511	4 397	<b>1 452</b>	<b>-67%</b>	755	1 742	<b>807</b>	<b>-54%</b>	951 054	1 025 129	<b>923 100</b>	<b>-10%</b>
octobre	586 490	607 104	<b>589 565</b>	<b>-3%</b>	292 787	307 934	<b>215 611</b>	<b>-30%</b>	12 439	7 844	<b>5 694</b>	<b>-27%</b>	265	1 172	<b>467</b>	<b>-60%</b>	891 980	924 053	<b>811 337</b>	<b>-12%</b>
novembre	417 020	438 112	<b>480 329</b>	<b>10%</b>	202 930	242 842	<b>183 871</b>	<b>-24%</b>	10 941	7 145	<b>4 229</b>	<b>-41%</b>	254	890	<b>344</b>	<b>-61%</b>	631 145	688 988	<b>668 773</b>	<b>-3%</b>
décembre	338 266	404 699			149 518	210 424			8 818	6 393			320	722			496 922	622 238		
janvier	262 876	289 019			107 283	154 307			6 301	4 929			197	469			376 657	448 725		
février	166 308	202 144			76 899	105 289			4 331	4 054			120	301			247 658	311 789		
mars	111 851	131 038			61 499	55 252			3 542	3 035			84	214			176 975	189 539		
avril	70 164	69 668			44 695	30 053			2 826	2 211			69	78			117 754	102 009		
mai	17 952	18 683			24 944	9 022			1 933	1 609			48		<b>-100%</b>		44 829	29 362		
juin	21 903	4 034			14 349	2 894			1 723	1 531			8		<b>-100%</b>		37 974	8 468		

mois	pois				féverole				lupin doux				cumul protéagineux			
	2 010	2 011	2 012	%	2 010	2 011	2 012	%	2 010	2 011	2 012	%	2 010	2 011	2 012	%
juillet	140 679	117 919	<b>52 887</b>	<b>-55%</b>	3 569	1 606	<b>334</b>	<b>-79%</b>	27				144 248	119 552	<b>53 221</b>	<b>-55%</b>
août	132 421	99 448	<b>70 939</b>	<b>-29%</b>	35 178	29 273	<b>11 712</b>	<b>-60%</b>	92	26			167 691	128 747	<b>82 650</b>	<b>-36%</b>
septembre	94 907	73 436	<b>48 637</b>	<b>-34%</b>	45 401	31 723	<b>26 100</b>	<b>-18%</b>	182	20	14		140 490	105 179	<b>74 751</b>	<b>-29%</b>
octobre	76 870	63 875	<b>38 490</b>	<b>-40%</b>	38 761	26 934	<b>15 864</b>	<b>-41%</b>	88	18	14		115 719	90 826	<b>54 368</b>	<b>-40%</b>
novembre	56 848	54 652	<b>28 201</b>	<b>-48%</b>	31 522	24 016	<b>11 411</b>	<b>-52%</b>	90	16	6		88 459	78 683	<b>39 618</b>	<b>-50%</b>
décembre	47 954	49 537			26 659	21 919			113	16			74 726	71 472		
janvier	38 100	38 553			22 862	16 825			57	16			61 019	55 394		
février	31 176	30 306			18 629	12 671			50				49 855	42 976		
mars	21 371	19 393			12 375	7 089			45				33 791	26 482		
avril	11 440	10 137			7 496	3 772			42				18 978	13 908		
mai	4 767	3 094			1 494	1 303			39				6 300	4 397		
juin	2 932	761			230	169			31	23			3 193	953		

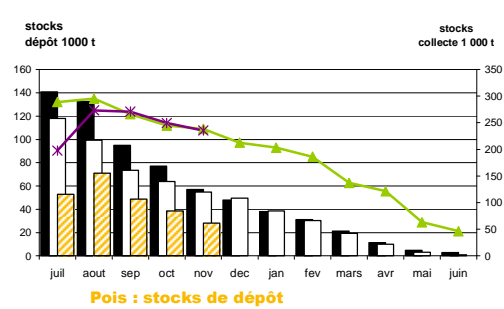
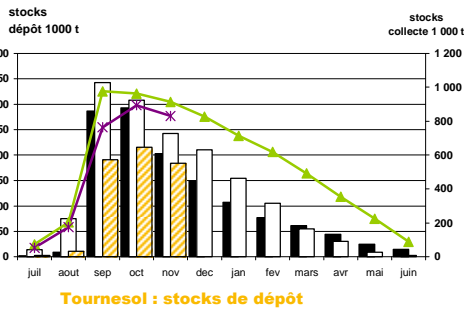

# **Collectes, sorties et stocks régionaux au 30 novembre 2012**

**Marché des oléo-protéagineux**  
*janvier 2013*



## Evolution régionale des grains mis en œuvre et des stocks des FAB fin novembre

### Graines oléo-protéagineuses et tourteaux

	cumul des incorporations							stocks							
	2007/08	2008/09	2009/10	2010/11	2011/12	2012/13	%	2007/08	2008/09	2009/10	2010/11	2011/12	2012/13	%	
Ile-de-France	125	100	18	66	47		-100%	48	29	12	123	17			
Champagne-Ardenne	1 795	2 063	718	1 239	822	960	17%	101	48	16	81	48		-100%	
Picardie	362	332	21	6 024	21 343	21 134	-1%	104	10	7	1 230	1 058	1 097	4%	
Haute-Normandie	230	230	397	2 503	8 950	12 314	38%	73	50	43	326	363	394	9%	
Centre	4 927	2 178	4 278	12 942	40 257	29 615	-26%	381	244	194	760	1 438	1 371	-5%	
Basse-Normandie	2 391	1 547	3 540	48 809	50 315	51 004	1%	419	21	88	2 224	2 770	1 569	-43%	
Bourgogne	2 380	1 786	1 403	15 612	68 943	74 164	8%	602	101	152	1 796	2 901	2 705	-7%	
Nord-Pas-de-Calais	3 538	2 182	1 356	4 897	62 317	71 165	14%	199	42	91	916	4 462	3 906	-12%	
Lorraine	596	172	232	5 616	282	294	5%	197	14	12	885	436	466	7%	
Alsace	104			3 178	15 326	17 229	12%	15		1	1 013	656	1 205	84%	
Franche-Comte	2		10	1 633	11 900	7 673	-36%				330	675	442	-34%	
<b>Pays-de-la-Loire</b>	<b>27 390</b>	<b>25 938</b>	<b>31 548</b>	<b>398 813</b>	<b>435 670</b>	<b>445 619</b>	2%	<b>2 801</b>	<b>2 848</b>	<b>1 906</b>	<b>20 343</b>	<b>19 571</b>	<b>19 170</b>	-2%	
<b>Bretagne</b>	<b>62 457</b>	<b>55 129</b>	<b>96 230</b>	<b>306 650</b>	<b>953 312</b>	<b>943 740</b>	-1%	<b>11 115</b>	<b>7 119</b>	<b>5 679</b>	<b>42 106</b>	<b>48 257</b>	<b>44 569</b>	-8%	
<b>Poitou-Charentes</b>	<b>8 910</b>	<b>6 923</b>	<b>11 066</b>	<b>178 363</b>	<b>175 196</b>	<b>172 540</b>	-2%	<b>1 893</b>	<b>2 020</b>	<b>1 685</b>	<b>5 144</b>	<b>5 366</b>	<b>6 174</b>	15%	
Aquitaine	6 143	4 981	2 094	18 878	94 958	91 506	-4%	615	317	136	755	3 847	3 970	3%	
Midi-Pyrénées	5 615	2 549	2 159	28 643	24 428	41 968	72%	597	2 231	1 042	2 002	1 266	1 938	53%	
Limousin	12		3	3 398	16 524	15 709	-5%				7	617	829	439	-47%
Rhône-Alpes	8 718	5 629	7 612	22 624	89 445	84 316	-6%	573	646	666	2 731	5 002	3 608	-28%	
Auvergne	4 909	1 299	1 366	11 575	39 481	54 239	37%	321	350	395	1 792	2 786	2 475	-11%	
Languedoc-Roussillon	2 752	1 178	1 656	2 085	3 897	3 026	-22%	272	208	134	277	231	253	10%	
Provence-Alpes-Côte d'Azur	267	352	357	3 675	6 127	4 677	-24%	58	77	104	330	456	451	-1%	
Corsica	49			63	144	134	-7%								
<b>total FRANCE</b>	<b>143 672</b>	<b>114 566</b>	<b>166 064</b>	<b>1 077 284</b>	<b>2 119 683</b>	<b>2 143 026</b>	1%	<b>20 382</b>	<b>16 377</b>	<b>12 368</b>	<b>85 781</b>	<b>102 433</b>	<b>96 202</b>	-6%	

unité : tonne

2011/12 et 2012/11 y compris totaux tourteaux

### Graines mises en œuvre par production

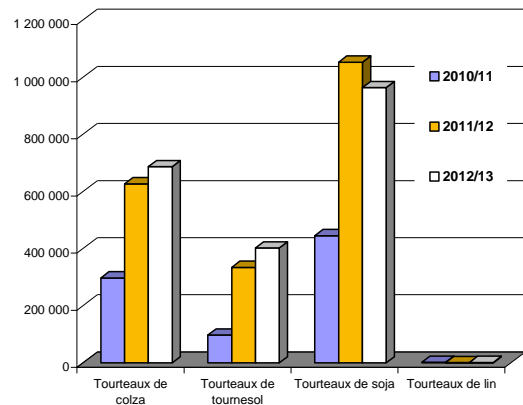
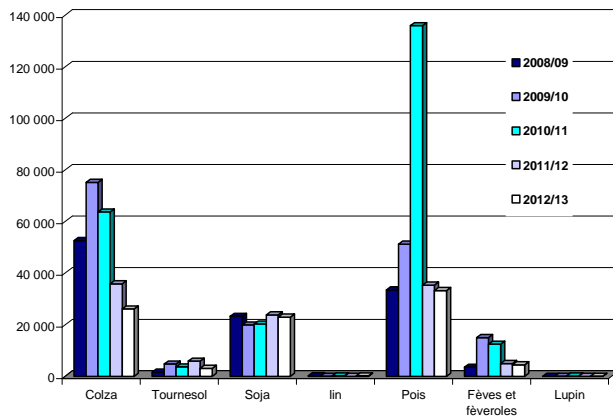

## Evolution des FAB oléoprotéagineux fin novembre. Graines de colza

Graines mises en œuvre en colza															
	juil.	août	sept	oct	nov	déc	janv	févr	mars	avr	mai	juin	2011/12	2012/13	%
Centre	10	2											26	12	-54%
Basse-Normandie													2 209		-100%
Bourgogne	21	24	26	22	21								99	114	16%
Nord-Pas-de-Calais				1	2								24	3	-88%
Lorraine															
Franche-Comté															
Pays-de-la-Loire	595	693	934	1 170	746								4 084	4 137	1%
Bretagne	1 281	6 380	3 527	3 927	2 301								25 694	17 415	-32%
Poitou-Charentes	612	628	640	699	648								3 102	3 227	4%
Aquitaine	11	36	11	27	24								86	109	27%
Midi-Pyrénées		2		2	3									7	
Limousin		60	153										88	213	142%
Rhône-Alpes	86	146	122	267	81								441	702	59%
Auvergne	21	21	17	33	20								32	113	248%
Languedoc-Roussillon															
PACA															
<b>France</b>	<b>2 638</b>	<b>7 993</b>	<b>5 429</b>	<b>6 148</b>	<b>3 846</b>								<b>35 885</b>	<b>26 054</b>	<b>-27%</b>

unité : tonne

Stocks en colza															
	juil.	août	sept	oct	nov	déc	janv	févr	mars	avr	mai	juin	2011/12	2012/13	%
Centre	2														
Basse-Normandie													3		-100%
Bourgogne	26	2	38	15	25								16	25	57%
Nord-Pas-de-Calais															
Pays-de-la-Loire	266	412	631	439	407								353	407	15%
Bretagne	8 299	7 643	7 678	6 492	5 585								2 253	5 585	148%
Poitou-Charentes	404	391	368	400	377								389	377	-3%
Aquitaine	13	16	8	19	19								7	19	184%
Rhône-Alpes	41	49	67	22	47								120	47	-61%
Auvergne	14	23	6	30	9								16	9	-40%
<b>France</b>	<b>9 066</b>	<b>8 535</b>	<b>8 796</b>	<b>7 417</b>	<b>6 469</b>								<b>3 157</b>	<b>6 469</b>	<b>105%</b>

unité : tonne

Graines mises en œuvre en colza

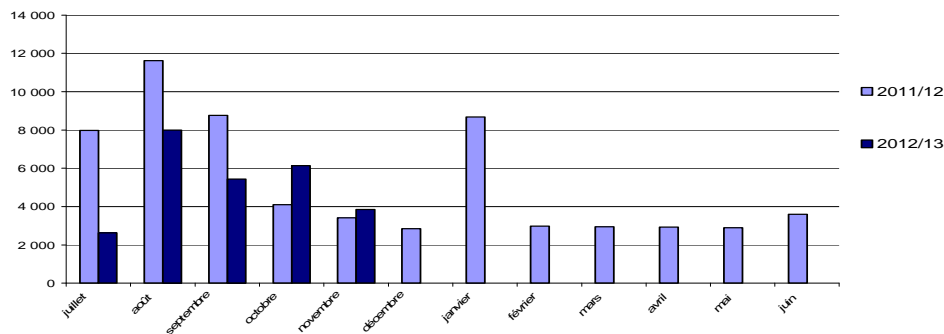

## Evolution des FAB oléoprotéagineux fin novembre . Graines de tournesol

Graines mises en œuvre en tournesol														2011/12	2012/13	%
	juil.	août	sept	oct	nov	déc	janv	févr	mars	avr	mai	juin				
Centre	55	44	44	55	42									276	240	-13%
Basse-Normandie																
Bourgogne																
Lorraine																
Alsace																
<b>Franche-Comté</b>	<b>228</b>	<b>279</b>	<b>279</b>	<b>288</b>	<b>233</b>									<b>1 991</b>	<b>1 307</b>	<b>-34%</b>
<b>Pays-de-la-Loire</b>	<b>146</b>	<b>103</b>	<b>149</b>	<b>105</b>	<b>210</b>									<b>1 752</b>	<b>712</b>	<b>-59%</b>
<b>Bretagne</b>	<b>110</b>	<b>107</b>	<b>198</b>	<b>90</b>	<b>72</b>									<b>1 441</b>	<b>577</b>	<b>-60%</b>
Poitou-Charentes														7		-100%
Midi-Pyrénées				7		7								100	15	-85%
Limousin	22	24	18	22	58									81	144	77%
Rhône-Alpes														214		-100%
Auvergne			11	12	12									25	35	43%
<b>France</b>	<b>560</b>	<b>557</b>	<b>707</b>	<b>572</b>	<b>635</b>									<b>5 887</b>	<b>3 031</b>	<b>-49%</b>

Stock en tournesol														2011/12	2012/13	%
	juil.	août	sept	oct	nov	déc	janv	févr	mars	avr	mai	juin				
Centre	6	32	35	32	12									89	12	-86%
<b>Pays-de-la-Loire</b>	<b>297</b>	<b>237</b>	<b>158</b>	<b>179</b>	<b>121</b>									<b>259</b>	<b>121</b>	<b>-53%</b>
<b>Bretagne</b>	<b>304</b>	<b>231</b>	<b>155</b>	<b>139</b>	<b>23</b>									<b>563</b>	<b>23</b>	<b>-96%</b>
Poitou-Charentes	58	70	82	36	34									57	34	-40%
Rhône-Alpes	2	1	1	1	1									2	1	-56%
PACA			4	4	4									2	4	85%
<b>France</b>	<b>666</b>	<b>572</b>	<b>435</b>	<b>390</b>	<b>195</b>									<b>971</b>	<b>195</b>	<b>-80%</b>

Graines mises en œuvre en tournesol

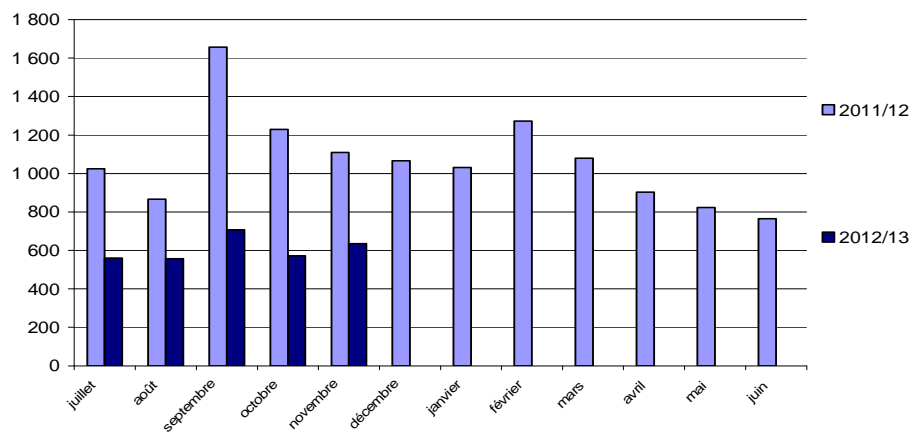

## Evolution des FAB oléoprotéagineux fin novembre . Graines de soja

	Graines mies en œuvre en soja												2011/12	2012/13	%
	juil.	août	sept	oct	nov	déc	janv	févr	mars	avr	mai	juin			
Champagne-Ardenr	214	147	219	322									470	901	92%
Haute-Normandie	33	35	35	54									247	249	0%
Centre	32	57	54	42	41								147	198	35%
Basse-Normandie	5	5	11	7	64								21	34	63%
Bourgogne	251	110	38		6								1 328	626	-53%
Nord-Pas-de-Calais	147	114	124	95	228								537	480	-11%
Alsace	4	3	4	3									10	19	
Franche-Comté					5								9 631	10 563	102%
<b>Pays-de-la-Loire</b>	<b>2 946</b>	<b>1 834</b>	<b>1 658</b>	<b>2 134</b>									<b>5 706</b>	<b>5 421</b>	<b>-5%</b>
<b>Bretagne</b>	<b>1 192</b>	<b>968</b>	<b>960</b>	<b>1 312</b>									<b>16</b>	<b>6</b>	<b>-62%</b>
Poitou-Charentes	1	1	2	1	1 992								224	24	-89%
Aquitaine	2	6	6	10	989								5	366	8040%
Midi-Pyrénées		275	42	49	2								10		-100%
Limousin													4 982	3 318	-33%
<b>Rhône-Alpes</b>	<b>1 169</b>	<b>643</b>	<b>539</b>	<b>640</b>	<b>1</b>								426	644	51%
Auvergne	98	160	162	10									83,8	43,9	-48%
PACA	15		5,9	15	327										
<b>France</b>	<b>6 109</b>	<b>4 358</b>	<b>3 858</b>	<b>4 693</b>	<b>3 654</b>								<b>23 843</b>	<b>22 894</b>	<b>-4%</b>

unité : tonne

	Stocks en soja												2011/12	2012/13	%
	juil.	août	sept	oct	nov	déc	janv	févr	mars	avr	mai	juin			
Champagne-Ardenr	30	45	45	48									48		-100%
Haute-Normandie		25	20	7	26								13	26	100%
Centre	18	7	6	27	22								12	22	78%
Basse-Normandie	3	9	8	6	7								1	7	518%
Bourgogne	28	38			13								80	13	-83%
Nord-Pas-de-Calais	17	21	38	32	43								53	43	-18%
Alsace	5	2	8	5	10								12	10	-15%
<b>Pays-de-la-Loire</b>	<b>721</b>	<b>916</b>	<b>953</b>	<b>674</b>	<b>1 600</b>								<b>1 860</b>	<b>1 600</b>	<b>-14%</b>
<b>Bretagne</b>	<b>736</b>	<b>556</b>	<b>385</b>	<b>302</b>	<b>303</b>								<b>278</b>	<b>303</b>	<b>9%</b>
Poitou-Charentes	2	1	0	2	4								2	4	89%
Aquitaine	2	8	26	16	33								26	33	27%
Midi-Pyrénées															
Limousin													19		-100%
<b>Rhône-Alpes</b>	<b>79</b>	<b>152</b>	<b>212</b>	<b>396</b>	<b>155</b>								<b>454</b>	<b>155</b>	<b>-66%</b>
Auvergne	13	22	38	1	26								14	26	
PACA			20	5	23								21	23	11%
<b>France</b>	<b>1 652</b>	<b>1 802</b>	<b>1 760</b>	<b>1 521</b>	<b>2 266</b>								<b>2 890</b>	<b>2 266</b>	<b>-22%</b>

Graines mises en œuvre en soja

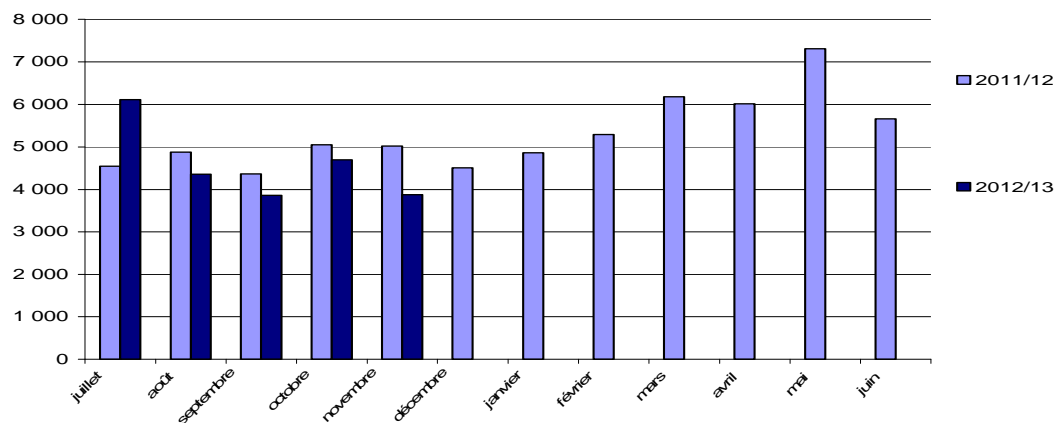

## Evolution des FAB oléoprotéagineux fin novembre . Pois

Pois mis en œuvre															
	juil.	août	sept	oct	nov	déc	janv	févr	mars	avr	mai	juin	2011/12	2012/13	%
Ile-de-France													6		-100%
Champagne-Ardenne	59												352	59	-83%
Picardie	0	0	0	0	0								34	1	-98%
Haute-Normandie	20	57	31	18	22								199	148	-26%
Centre	35	67	16		27								117	145	23%
Basse-Normandie	440	403	370	425	245								769	1 883	145%
Bourgogne	21	1	2	1	2								893	27	-97%
Nord-Pas-de-Calais	1	15	14	36	7								169	72	-58%
Lorraine	19	20	20	27									84	86	2%
Alsace															
Franche-Comté	11		9	50	3								68	73	7%
<b>Pays de la Loire</b>	<b>850</b>	<b>1 637</b>	<b>1 381</b>	<b>1 433</b>	<b>1 325</b>								<b>4 179</b>	<b>6 625</b>	<b>59%</b>
<b>Bretagne</b>	<b>1 328</b>	<b>2 784</b>	<b>5 416</b>	<b>3 810</b>	<b>1 941</b>								<b>17 699</b>	<b>15 279</b>	<b>-14%</b>
<b>Poitou-Charentes</b>	<b>234</b>	<b>605</b>	<b>621</b>	<b>442</b>	<b>288</b>								<b>2 264</b>	<b>2 190</b>	<b>-3%</b>
Aquitaine		117											266	117	-56%
<b>Midi-Pyrénées</b>	<b>370</b>	<b>104</b>	<b>48</b>	<b>74</b>	<b>88</b>								<b>2 741</b>	<b>684</b>	<b>-75%</b>
Limousin	10	8	2	2	2								49	22	-54%
Rhône- Alpes	445	595	460	564	443								2 129	2 507	18%
Auvergne	243	425	507	442	313								1 925	1 930	0%
Languedoc-Roussillon	196	251	237	212	152								1 058	1 048	-1%
PACA	20	30	29	34	18								170	132	-22%
Corses	29	28	28	23	26								144	134	-7%
<b>France</b>	<b>4 330</b>	<b>7 145</b>	<b>9 191</b>	<b>7 591</b>	<b>4 903</b>								<b>35 314</b>	<b>33 159</b>	<b>-6%</b>

unité : tonne

Stocks en pois															
	juil.	août	sept	oct	nov	déc	janv	févr	mars	avr	mai	juin	2011/12	2012/13	%
Ile-de-France	7	7	7										17		-100%
Champagne-Ardenne															
Picardie	1	1	1	1	4								10	4	-64%
Haute-Normandie	30	65	95	77	55								126	55	-56%
Centre	22			27											
Basse-Normandie	156	164	250	120	243								34	243	613%
Bourgogne	11	10	8	7	5								43	5	-88%
Nord-Pas-de-Calais	2	6	1	1	1								5	1	-89%
Lorraine	14	22	19	14	14								2	14	550%
Alsace															
Franche-Comté			28	3	25									25	
<b>Pays de la Loire</b>	<b>642</b>	<b>658</b>	<b>1 057</b>	<b>1 111</b>	<b>1 145</b>								<b>319</b>	<b>1 145</b>	<b>259%</b>
<b>Bretagne</b>	<b>890</b>	<b>1 497</b>	<b>1 871</b>	<b>1 882</b>	<b>1 723</b>								<b>672</b>	<b>1 723</b>	<b>156%</b>
<b>Poitou-Charentes</b>	<b>468</b>	<b>325</b>	<b>339</b>	<b>427</b>	<b>330</b>								<b>409</b>	<b>330</b>	<b>-19%</b>
Aquitaine															
<b>Midi-Pyrénées</b>	<b>108</b>	<b>87</b>	<b>72</b>	<b>96</b>	<b>60</b>								<b>157</b>	<b>60</b>	<b>-61%</b>
Limousin	7	10	8	6	4								24	4	-82%
Rhône- Alpes	218	227	235	145	160								362	160	-56%
Auvergne	127	159	139	145	157								219	157	-29%
Languedoc-Roussillon	62	34	69	50	91								105	91	-13%
PACA	84	64	66	51	63								57	63	11%
<b>France</b>	<b>2 848</b>	<b>3 334</b>	<b>4 264</b>	<b>4 160</b>	<b>4 080</b>								<b>2 560</b>	<b>4 080</b>	<b>59%</b>

unité : tonne

### Grains mis en œuvre en pois

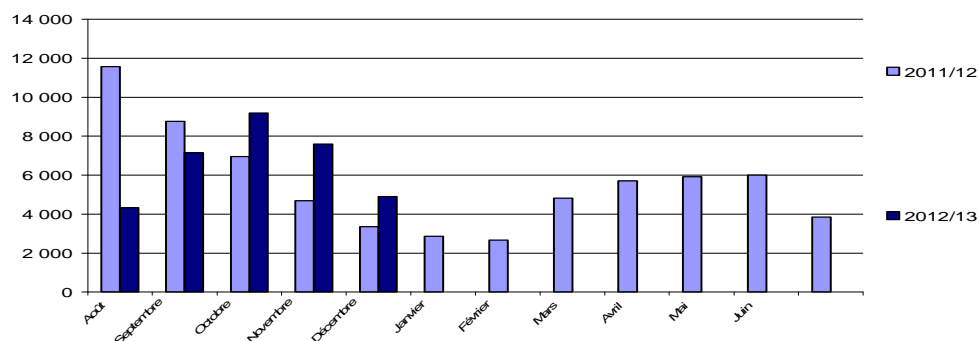

## Evolution des FAB oléoprotéagineux fin novembre . Féveroles

Féveroles mises en œuvre															
	juil.	août	sept	oct	nov	déc	janv	févr	mars	avr	mai	juin	2011/12	2012/13	%
Picardie	19		7	11	1								47	38	-19%
Centre	92	27	98	117	102								281	435	55%
Basse-Normandie	2		1	2	2								16	8	-52%
Nord-Pas-de-Calais	7	8	8	34	24								247	81	-67%
Lorraine	0												40	0	-99%
Pays-de-la-Loire	122	166	153	186	166								881	793	-10%
<b>Bretagne</b>	353	333	245	197	210								1 921	1 338	-30%
Aquitaine	65	82	147	23	57								217	373	72%
Midi-Pyrénées	2	3	3	3	5								10	16	60%
<b>Limousin</b>															
<b>Rhône-Alpes</b>	54	96	210	285	249								952	894	-6%
Auvergne	109	103	39	103	112								331	466	41%
<b>France</b>	<b>826</b>	<b>817</b>	<b>911</b>	<b>962</b>	<b>928</b>								<b>4 943</b>	<b>4 443</b>	<b>-10%</b>

Stocks en féveroles															
	juil.	août	sept	oct	nov	déc	janv	févr	mars	avr	mai	juin	2011/12	2012/13	%
Picardie	18	18	28	18	16								21	16	-23%
Centre		3	24	24	22								20	22	7%
Basse-Normandie	9	9	8	6	4								37	4	-89%
Nord-Pas-de-Calais	19	34	30	26	35								6	35	456%
Lorraine													7		-100%
<b>Franche-Comté</b>															
<b>Pays-de-la-Loire</b>	130	50	87	71	58								19	58	197%
Bretagne	131	147	106	127	113								205	113	-45%
Aquitaine	32	108	21	28	31								5	31	514%
Midi-Pyrénées															
<b>Rhône-Alpes</b>	148	138	77	76	108								97	108	11%
Auvergne	66	23	47	38	55								31	55	76%
<b>France</b>	<b>553</b>	<b>531</b>	<b>429</b>	<b>413</b>	<b>442</b>								<b>449</b>	<b>442</b>	<b>-2%</b>

Féveroles mises en œuvre

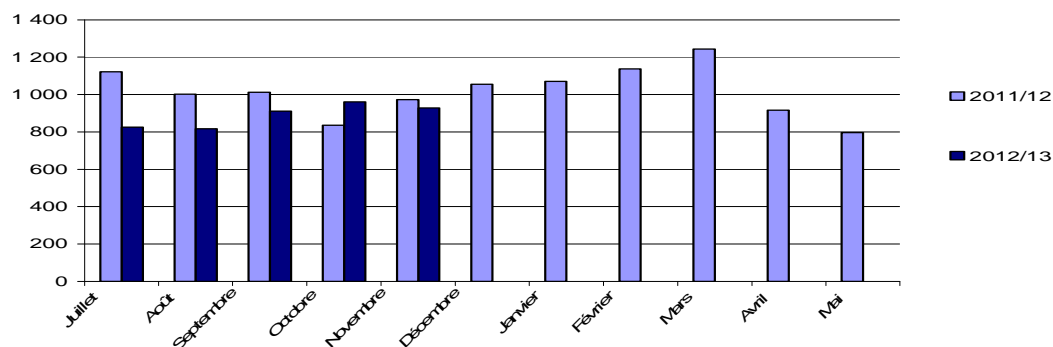

## Evolution des FAB oléoprotéagineux fin novembre . Tourteaux de colza

Tourteaux de colza utilisés															
	juil.	août	sept	oct	nov	déc	janv	févr	mars	avr	mai	juin	2011/12	2012/13	%
Ile-de-France															
Picardie	1 113	1 491	1 692	2 255	602								6 332	8 481	34%
Haute-Normandie	791	971	1 028	1 295	195								3 900	5 617	44%
Centre	1 293	1 192	1 017	1 322	868								7 521	6 036	-20%
Basse-Normandie	3 890	3 680	4 311	5 129	1 521								22 843	22 253	-3%
Bourgogne	5 649	5 928	6 086	7 605	3 068								26 634	32 241	21%
Nord-Pas-de-Calais	3 771	4 186	5 498	7 720	2 081								21 786	27 682	27%
Lorraine	1	1	1	0										3	
Alsace	1 243	1 346	1 584	1 388	420								6 136	7 095	16%
Franche-Comté	719	781	821	940	210								5 867	3 828	-35%
<b>Pays de la Loire</b>	<b>22 277</b>	<b>26 005</b>	<b>26 744</b>	<b>31 272</b>	<b>14 233</b>								<b>131 449</b>	<b>133 956</b>	<b>2%</b>
<b>Bretagne</b>	<b>46 837</b>	<b>56 582</b>	<b>59 573</b>	<b>70 068</b>	<b>30 555</b>								<b>260 444</b>	<b>295 489</b>	<b>13%</b>
<b>Poitou-Charentes</b>	<b>7 463</b>	<b>8 642</b>	<b>8 518</b>	<b>11 120</b>	<b>6 779</b>								<b>47 044</b>	<b>45 890</b>	<b>-2%</b>
Aquitaine	5 038	5 385	5 748	7 870	5 062								30 593	31 741	4%
Midi-Pyrénées	2 076	2 862	2 797	3 700	1 252								6 364	14 932	135%
Limousin	921	1 203	1 500	2 394	557								7 019	7 342	5%
Rhône- Alpes	3 498	3 714	4 211	4 927	2 837								23 412	20 306	-13%
Auvergne	3 737	4 445	4 392	4 807	2 560								17 700	22 637	28%
Languedoc-Roussillon	149	125	89	161	162								851	674	-21%
PACA	36	59	101	119	280								821	447	46%
<b>France</b>	<b>110 500</b>	<b>128 596</b>	<b>135 713</b>	<b>164 088</b>	<b>73 243</b>								<b>626 715</b>	<b>686 649</b>	<b>-10%</b>

unité : tonne

Stocks en tourteaux colza															
	juil.	août	sept	oct	nov	déc	janv	févr	mars	avr	mai	juin	2011/12	2012/13	%
Ile-de-France															
Champagne-Ardenne													355	328	-8%
Picardie	158	266	210	206	328								34	85	150%
Haute-Normandie	18	82	51	67	85								236	256	9%
Centre	372	305	230	271	256								1 357	422	-69%
Basse-Normandie	248	360	434	448	422								1 060	1 351	27%
Bourgogne	827	959	1 000	1 080	1 351								956	1 052	10%
Nord-Pas-de-Calais	380	650	419	1 621	1 052								142	142	
Lorraine	142	143	142		142								410	361	-12%
Alsace	672	179	135	234	361								254	132	-48%
<b>Franche-Comté</b>	<b>66</b>	<b>43</b>	<b>128</b>	<b>142</b>	<b>132</b>								<b>4 974</b>	<b>4 052</b>	<b>-19%</b>
<b>Pays-de-la-Loire</b>	<b>3 077</b>	<b>2 901</b>	<b>2 993</b>	<b>4 111</b>	<b>4 052</b>								<b>17 406</b>	<b>10 264</b>	<b>-41%</b>
Bretagne	6 422	7 971	7 961	9 239	10 264								1 093	1 471	35%
Poitou-Charentes	980	914	970	1 208	1 471								1 034	1 028	-1%
Aquitaine	765	965	1 105	846	1 028								304	511	68%
Midi-Pyrénées	625	378	422	346	511								324	146	-55%
Limousin	195	186	206	242	146								972	807	-17%
Rhône-Alpes	1 011	1 351	1 167	743	807								799	772	-3%
Auvergne	682	868	965	833	772								34	38	12%
Languedoc-Roussillon	38	29	29	39	38								51,3	13,8	
Provence-Alpes-Côte d'Azur	70	41,6	28,9	29	13,8										
<b>France</b>	<b>16 749</b>	<b>18 590</b>	<b>18 594</b>	<b>21 705</b>	<b>23 230</b>								<b>31 793</b>	<b>23 230</b>	<b>-27%</b>

**Tourteaux colza utilisés**

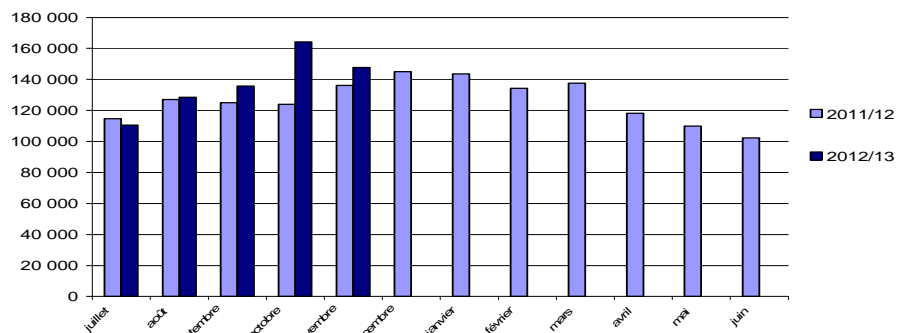

## Evolution des FAB oléoprotéagineux fin novembre . Tourteaux de tournesol

	Tourteaux de tournesol utilisés												2011/12	2012/13	%
	juil.	août	sept	oct	nov	déc	janv	févr	mars	avr	mai	juin			
Ile-de-France													12		
Picardie		629	566	621	613	602							2 955	3 031	3%
Haute-Normandie		172	200	175	311	195							673	1 055	57%
Centre	1 356	1 303	848	1 013	868							5 007	5 388	8%	
Basse-Normandie	2 252	2 125	1 949	1 609	1 521							5 743	9 457	65%	
Bourgogne	2 744	3 112	2 692	2 992	3 068							11 310	14 608	29%	
Nord-Pas-de-Calais	2 154	2 383	1 659	2 160	2 081							9 511	10 437	10%	
Lorraine	20	19	16	27								54	82	52%	
Alsace	404	358	346	443	420							1 498	1 971	32%	
Franche-Comté	260	335	285	345	210							1 541	1 435	-7%	
<b>Pays-de-la-Loire</b>	<b>15 321</b>	<b>16 382</b>	<b>14 426</b>	<b>14 623</b>	<b>14 233</b>							<b>64 548</b>	<b>74 986</b>	<b>16%</b>	
<b>Bretagne</b>	<b>37 056</b>	<b>35 644</b>	<b>30 060</b>	<b>33 509</b>	<b>30 555</b>							<b>136 884</b>	<b>166 823</b>	<b>22%</b>	
Poitou-Charentes	7 736	7 910	7 107	7 657	6 779							30 353	37 189	23%	
Aquitaine	5 930	6 007	5 381	5 989	5 062							28 207	28 369	1%	
Midi-Pyrénées	2 156	2 293	1 946	2 101	1 252							4 821	9 748	102%	
Limousin	540	682	700	825	557							3 326	3 304	-1%	
Rhône-Alpes	4 155	3 829	3 126	3 079	2 837							15 116	17 026	13%	
Auvergne	2 798	3 407	3 236	2 806	2 560							9 624	14 807	54%	
Languedoc-Roussillon	249	173	131	102	162							1 271	816	-36%	
PACA	297	190	242	277	280							1 655	1 286	-22%	
<b>France</b>	<b>86 229</b>	<b>86 919</b>	<b>74 946</b>	<b>80 482</b>	<b>73 243</b>							<b>334 107</b>	<b>401 819</b>	<b>20%</b>	

unité : tonne

	Stocks en tourteaux tournesol												2011/12	2012/13	%
	juil.	août	sept	oct	nov	déc	janv	févr	mars	avr	mai	juin			
Ile-de-France															
Champagne-Ardenne													205	195	-5%
Picardie	161	178	177	182	195							50	14	-72%	
Haute-Normandie	21	70	22	24	14							314	320	2%	
Centre	439	297	259	248	320							250	282	13%	
Basse-Normandie	450	341	366	402	282							501	538	7%	
Bourgogne	562	517	742	589	538							785	813	4%	
Nord-Pas-de-Calais	745	841	619	963	813							46	45	-1%	
Lorraine	56	37	46	10	45							59	83	41%	
Alsace	29	29	40	102	83							112	63	-43%	
Franche-Comté	57	39	74	46	63							2 565	3 653	42%	
<b>Pays-de-la-Loire</b>	<b>3 061</b>	<b>3 664</b>	<b>3 366</b>	<b>3 741</b>	<b>3 653</b>							<b>8 674</b>	<b>8 916</b>	<b>3%</b>	
<b>Bretagne</b>	<b>14 433</b>	<b>11 177</b>	<b>9 684</b>	<b>12 085</b>	<b>8 916</b>							<b>2 565</b>	<b>3 653</b>	<b>42%</b>	
Poitou-Charentes	1 266	1 249	1 067	1 259	1 182							931	1 182	27%	
Aquitaine	1 013	1 177	996	1 083	1 140							918	1 140	24%	
Midi-Pyrénées	592	396	489	445	508							291	508	74%	
Limousin	197	175	109	91	114							141	114	-19%	
Rhône-Alpes	641	981	681	766	757							546	757	39%	
Auvergne	676	732	777	744	677							722	677	-6%	
Languedoc-Roussillon	41	88	70	81	94							67	94	40%	
Provence-Alpes-Côte d'Azur	109,5	139,8	126,2	105,4	74,4							102,9	74,4	-28%	
<b>France</b>	<b>24 549</b>	<b>22 127</b>	<b>19 690</b>	<b>22 966</b>	<b>19 470</b>							<b>17 281</b>	<b>19 470</b>	<b>13%</b>	

### Tourteaux de tournesol utilisés

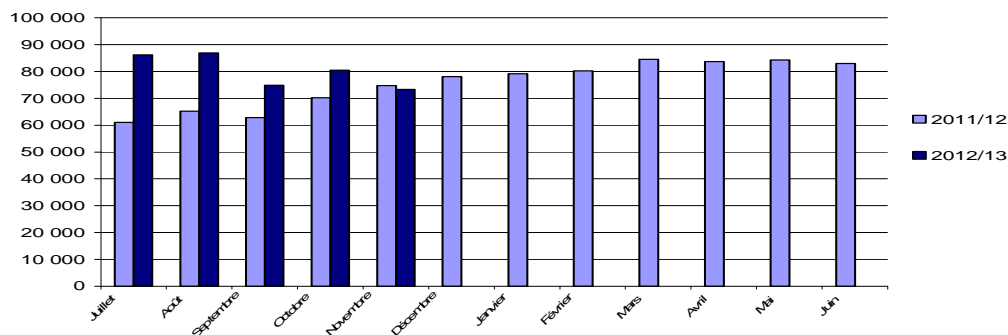



## Evolution des FAB oléoprotéagineux fin novembre .Tourteaux de soja

Tourteaux de soja utilisés															
	juil.	août	sept	oct	nov	déc	janv	févr	mars	avr	mai	juin	2011/12	2012/13	%
Ile-de-France													18		-100%
Picardie	1 900	1 769	1 739	2 101	2 074								11 975	9 583	-20%
Haute-Normandie	850	1 069	946	1 179	1 252								4 032	5 296	31%
Centre	5 213	4 657	2 253	2 679	2 308								26 782	17 111	-36%
Basse-Normandie	3 968	3 125	3 166	3 401	3 484								18 619	17 143	-8%
Bourgogne	5 524	5 218	4 766	5 726	5 314								28 680	26 547	-7%
Nord-Pas-de-Calais	6 232	5 877	5 884	7 956	6 460								30 042	32 410	8%
Lorraine	31	31	22	40									104	123	19%
Alsace	1 504	1 566	1 548	1 716	1 810								7 683	8 144	6%
Franche-Comté	466	556	570	536	210								4 424	2 338	-47%
<b>Pays-de-la-Loire</b>	<b>45 616</b>	<b>43 215</b>	<b>39 557</b>	<b>44 102</b>	<b>39 747</b>								<b>218 478</b>	<b>212 237</b>	<b>-3%</b>
<b>Bretagne</b>	<b>91 647</b>	<b>88 079</b>	<b>86 263</b>	<b>92 767</b>	<b>82 506</b>								<b>503 207</b>	<b>441 262</b>	<b>-12%</b>
<b>Poitou-Charentes</b>	<b>17 569</b>	<b>16 970</b>	<b>14 905</b>	<b>17 328</b>	<b>16 675</b>								<b>90 977</b>	<b>83 448</b>	<b>-8%</b>
Aquitaine	6 449	5 711	5 587	6 478	6 549								35 365	30 772	-13%
Midi-Pyrénées	3 395	3 328	3 015	3 569	2 783								10 474	16 090	54%
Limousin	905	868	985	1 307	749								5 932	4 813	-19%
Rhône-Alpes	8 506	8 497	6 885	7 997	7 399								42 287	39 283	-7%
Auvergne	2 849	2 908	2 876	2 651	2 353								9 227	13 637	48%
Languedoc-Roussillon	91	82	52	116	148								717	489	-32%
PACA	570	565	486	601	513								3 373	2 734	-19%
<b>France</b>	<b>203 282</b>	<b>194 090</b>	<b>181 503</b>	<b>202 251</b>	<b>182 334</b>								<b>1 052 392</b>	<b>963 459</b>	<b>-8%</b>

unité : tonne

Stocks en tourteaux soja															
	juil.	août	sept	oct	nov	déc	janv	févr	mars	avr	mai	juin	2011/12	2012/13	%
Ile-de-France															
Champagne-Ardenne															
Picardie	332	484	592	670	554								467	554	19%
Haute-Normandie	71	66	173	116	214								140	214	53%
Centre	725	853	544	722	740								767	740	-4%
Basse-Normandie	336	959	806	776	575								1 051	575	-45%
Bourgogne	744	997	842	826	773								1 202	773	-36%
Nord-Pas-de-Calais	894	1 076	1 434	1 793	1 963								2 657	1 963	-26%
Lorraine	255	274	252	34	264								240	264	10%
Alsace	380	245	512	852	750								174	750	332%
Franche-Comté	213	230	181	235	222								310	222	-28%
<b>Pays-de-la-Loire</b>	<b>7 137</b>	<b>8 035</b>	<b>8 384</b>	<b>7 610</b>	<b>8 032</b>								<b>9 097</b>	<b>8 032</b>	<b>-12%</b>
<b>Bretagne</b>	<b>10 726</b>	<b>12 946</b>	<b>13 779</b>	<b>15 556</b>	<b>17 641</b>								<b>18 206</b>	<b>17 641</b>	<b>-3%</b>
<b>Poitou-Charentes</b>	<b>2 590</b>	<b>2 835</b>	<b>2 760</b>	<b>2 717</b>	<b>2 776</b>								<b>2 464</b>	<b>2 776</b>	<b>13%</b>
Aquitaine	1 177	1 505	1 634	1 569	1 718								1 857	1 718	-7%
Midi-Pyrénées	1 024	765	1 040	701	860								514	860	67%
Limousin	218	245	231	226	174								322	174	-46%
Rhône-Alpes	1 833	2 313	2 766	2 205	1 514								2 270	1 514	-33%
Auvergne	919	729	910	911	759								956	759	-21%
Languedoc-Roussillon	36	12	32	43	31								25	31	22%
Provence-Alpes-Côte d'Azur	221	225	261	236	272								222	272	23%
<b>France</b>	<b>29 831</b>	<b>34 792</b>	<b>37 132</b>	<b>37 800</b>	<b>39 832</b>								<b>42 940</b>	<b>39 832</b>	<b>-7%</b>

**Tourteaux de soja utilisés**

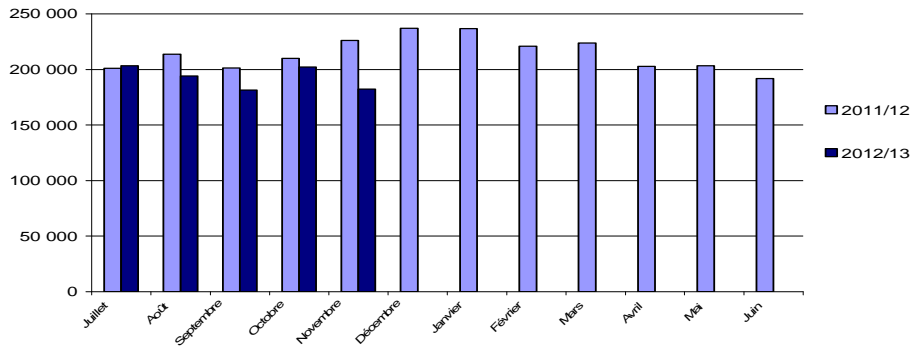

## Colza

### Evolution régionale de la collecte et des stocks de collecte

situation provisoire au 30 novembre récolte 2011 à 2012

Régions	Collecte juil 12	Collecte août 12	Collecte sep 12	Collecte oct 12	Collecte nov 12	Collecte déc 12	Collecte janv 13	Collecte fév 13	Collecte mars 13	Collecte avril 13	Collecte mai 13	Collecte juin 13	cumul semence au 30.11.12	cumul au 30.11.11	Cumul au 30.11.12	% 11/12
Ile-de-France	216 360	28 481	10 776	9 309	8 324									219 459	273 251	-20%
Champagne-Ardenne	510 656	42 857	10 864	5 649	8 594								206	647 631	578 594	12%
Picardie	311 077	126 059	43 169	9 749	8 594								459	478 103	498 853	-4%
Haute-Normandie	53 486	129 242	30 742	13 152	23 329									290 528	249 952	16%
Centre	452 244	204 911	51 282	104 319	60 273									702 448	873 487	-20%
Basse-Normandie	25 684	80 243	17 707	6 611	14 250									125 247	144 494	-13%
Bourgogne	366 072	38 922	14 220	12 054	22 745									448 482	454 014	-1%
Nord-Pas-de-Calais	8 590	52 479	29 910	11 985	5 283								6 085	122 981	114 333	8%
Lorraine	197 379	59 968	17 762	8 898	9 738									419 549	293 745	43%
Alsace	8 510	1 576	596		112									16 309	10 794	51%
Franche-Comté	74 773	2 616	3 635	2 499	2 349									80 482	85 871	-6%
Pays de la Loire	113 689	57 522	18 795	6 349	8 108								2 826	174 702	207 290	-16%
Bretagne	78 864	35 530	5 118	1 987	702									119 287	122 202	-2%
Poitou-Charentes	284 950	29 700	8 626	5 078	7 490								263	273 269	336 107	-19%
Aquitaine	24 568	4 868	969	343	637								1 072	28 523	32 456	-12%
Midi-Pyrénées	76 851	9 297	3 630	4 928	2 333								2 671	78 283	99 710	-21%
Limousin	6 057	1 128	428	895	244									6 135	8 752	-30%
Rhône- Alpes	53 855	1 742	585	389	2 901								527	49 787	60 000	-17%
Auvergne	25 040	3 509	1 528	1 927	3 806								61	30 186	35 871	-16%
Languedoc-Roussillon	6 056	743	309	62	109								469	7 986	7 747	3%
PACA	5 259	197	1	5	7									5 711	5 469	4%
autres (*)	1 122	705	374											977	2 200	
<b>total FRANCE</b>	<b>2 901 142</b>	<b>912 305</b>	<b>270 226</b>	<b>206 187</b>	<b>190 693</b>								<b>14 639</b>	<b>4 328 266</b>	<b>4 495 192</b>	<b>-4%</b>

(\*) départements non précisés

Régions	Stock juil 12	Stock août 12	Stock sep 12	Stock oct 12	Stock nov 12	Stock déc 12	Stock janv 13	Stock fév 13	Stock mars 13	Stock avril 13	Stock mai 13	Stock juin 13	cumul semence au 30.11.12	Stock (1) au 30.11.11	Stock (1) au 30.11.12	% 11/12
Ile-de-France	161 549	151 421	130 141	92 578	83 236								32	71 707	83 268	-14%
Champagne-Ardenne	469 153	458 132	424 888	305 306	267 195									371 117	267 195	39%
Picardie	337 223	398 334	379 288	320 642	281 458								220	307 474	281 679	9%
Haute-Normandie	59 409	147 602	140 318	102 084	102 467								1	153 250	102 468	50%
Centre	404 948	504 858	443 822	424 439	379 075									450 353	379 075	19%
Basse-Normandie	20 995	64 620	70 967	53 920	50 214									56 130	50 214	12%
Bourgogne	331 051	308 226	277 669	203 943	177 975									195 834	177 975	10%
Nord-Pas-de-Calais	8 229	64 705	77 113	92 128	65 688								2 668	57 476	68 356	-16%
Lorraine	223 050	247 293	236 879	189 644	150 055									225 382	150 055	50%
Alsace	23 171	35 604	27 387	14 677	14 650									16 746	14 650	14%
Franche-Comté	51 671	41 137	31 024	22 101	12 461									22 857	12 461	83%
Pays de la Loire	92 452	130 804	129 717	105 344	77 471								587	80 683	78 058	3%
Bretagne	76 391	74 080	58 333	50 985	50 066									37 272	50 066	-26%
Poitou-Charentes	283 991	302 907	279 044	252 715	226 185								161	183 955	226 346	-19%
Aquitaine	21 751	21 945	11 027	10 310	15 903								3 204	12 168	19 107	-36%
Midi-Pyrénées	58 885	54 769	46 198	42 184	40 583								1 559	36 456	42 142	-13%
Limousin	2 066	1 481	843	327	225									758	225	238%
Rhône- Alpes	46 700	42 568	33 554	29 486	29 350								3	24 081	29 353	-18%
Auvergne	21 732	17 496	12 257	9 123	7 285									10 620	7 285	46%
Languedoc-Roussillon	9 248	9 328	11 254	10 648	9 480								34	14 197	9 514	49%
PACA	3 387	2 651	2 352	2 021	1 952									6 844	1 952	251%
autres (*)	68	3 371	3 645		6										6	-100%
<b>total FRANCE</b>	<b>2 707 120</b>	<b>3 083 635</b>	<b>2 827 718</b>	<b>2 334 604</b>	<b>2 042 979</b>								<b>8 470</b>	<b>2 335 360</b>	<b>2 051 449</b>	<b>14%</b>

unité : tonne

(\*) départements non précisés

cumul(1) = collecte + semences

**Colza : évolution des stocks**

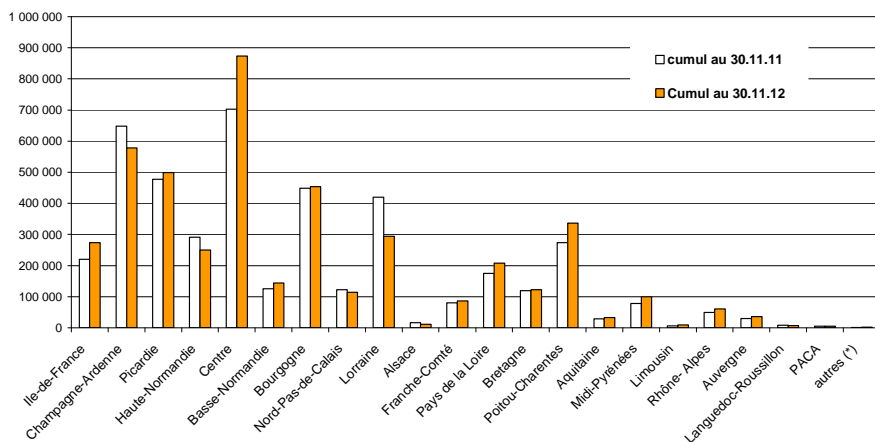
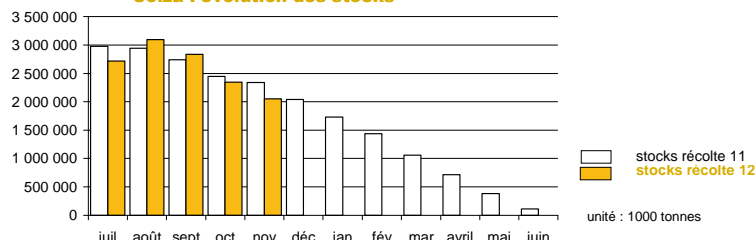

## Tournesol

### Evolution régionale de la collecte et des stocks de collecte

situation provisoire au 30 novembre récolte 2011 à 2012

Régions	Collecte juil 12	Collecte août 12	Collecte sep 12	Collecte oct 12	Collecte nov 12	Collecte déc 12	Collecte janv 13	Collecte fév 13	Collecte mars 13	Collecte avril 13	Collecte mai 13	Collecte juin 13	cumul semence au 30.11.12	cumul au 30.11.11	Cumul au 30.11.12	% 11/12	
Ile-de-France		64	5 179	2 685	237									9 134	8 166	12%	
Champagne-Ardenne		16	38 381	13 068	584									34 587	52 048	-34%	
Picardie			834	1 197	80									2 539	2 111	20%	
Haute-Normandie			19	83	17									91	118	-23%	
<b>Centre</b>	<b>246</b>	<b>367</b>	<b>50 510</b>	<b>47 920</b>	<b>14 380</b>									<b>152 417</b>	<b>113 424</b>	<b>34%</b>	
Basse-Normandie	57		152	1 055	673									2 526	1 936		
Bourgogne		63	48 510	16 728	1 244									65 641	66 545	-1%	
Nord-Pas-de-Calais		23	30	6										241	59	309%	
Lorraine		164	16 668	4 909	954									7 896	22 695	-65%	
Alsace		53	1 107	88	90									1 174	1 337	-12%	
Franche-Comté		3	3 542	5 732	243									11 950	9 519	26%	
Pays de la Loire	34	951	29 041	18 978	8 011								444	89 095	57 460	55%	
Bretagne			49	93	61								45	904	249	263%	
<b>Poitou-Charentes</b>	<b>42</b>	<b>4 164</b>	<b>208 065</b>	<b>71 175</b>	<b>13 708</b>									<b>349 864</b>	<b>297 155</b>	<b>18%</b>	
Aquitaine	59	11 990	61 517	20 373	4 503								1 950	108 423	100 392	8%	
<b>Midi-Pyrénées</b>	<b>403</b>	<b>26 900</b>	<b>249 113</b>	<b>56 492</b>	<b>23 251</b>									<b>981</b>	<b>395 855</b>	<b>11%</b>	
Limousin			791	2 235	150									3 262	3 176	3%	
Rhône- Alpes		2 613	26 223	17 198	526								3 540	61 875	50 101	24%	
Auvergne	49	79	13 662	4 490	774									20 912	19 054	10%	
Languedoc-Roussillon	34	1 478	36 091	5 623	558									42 858	43 784	-2%	
PACA		2 322	6 970	2 595	118									209	11 071	12 214	-9%
autres (*)			15	4 490	774										24		
<b>total FRANCE</b>	<b>925</b>	<b>51 250</b>	<b>796 469</b>	<b>297 214</b>	<b>70 937</b>								<b>7 169</b>	<b>1 372 314</b>	<b>1 218 708</b>	<b>13%</b>	

(\*) départements non précisés

Régions	Stock juil 12	Stock août 12	Stock sep 12	Stock oct 12	Stock nov 12	Stock déc 12	Stock janv 13	Stock fév 13	Stock mars 13	Stock avril 13	Stock mai 13	Stock juin 13	cumul semence au 30.11.12	Stock (1) au 30.11.11	Stock (1) au 30.11.12	% 11/12	
Ile-de-France	210	213	4 319	4 852	4 665									3 579	4 665	-23%	
Champagne-Ardenne	195	139	34 932	40 393	35 808									30 982	35 808	-13%	
Picardie	141	171	243	519	514									409	514	-20%	
Haute-Normandie	141	141	169	243	218									167	218	-23%	
<b>Centre</b>	<b>2 865</b>	<b>1 873</b>	<b>43 829</b>	<b>69 701</b>	<b>66 953</b>									<b>102 321</b>	<b>66 953</b>	<b>53%</b>	
Basse-Normandie	54	54	62	936	1 171									1 773	1 171	51%	
Bourgogne	1 422	1 526	38 350	53 263	46 442									39 474	46 442	-15%	
Nord-Pas-de-Calais																	
Lorraine	1 202	1 436	23 953	22 902	15 235									18 428	15 235	21%	
Alsace	1 629	1 194	7 668	4 865	4 257									4 598	4 257	8%	
Franche-Comté	18	21	1 756	3 008	2 885									4 661	2 885	62%	
Pays de la Loire	2 486	3 197	24 203	31 229	31 540								342	48 613	31 882	52%	
Bretagne	289	374	397	810	646									876	646	36%	
<b>Poitou-Charentes</b>	<b>18 975</b>	<b>19 590</b>	<b>203 163</b>	<b>250 713</b>	<b>213 548</b>								5	<b>269 515</b>	<b>213 553</b>	<b>26%</b>	
Aquitaine	2 065	11 938	67 200	80 458	103 680								1 316	78 445	104 997	-25%	
<b>Midi-Pyrénées</b>	<b>14 349</b>	<b>97 425</b>	<b>225 762</b>	<b>222 900</b>	<b>204 589</b>									<b>1 206</b>	<b>210 501</b>	<b>205 795</b>	<b>2%</b>
Limousin	33	24	291	1 115	972									1 315	972	35%	
Rhône- Alpes	2 189	4 444	21 975	30 159	28 197								1 600	38 487	29 797	29%	
Auvergne	300	306	11 683	14 735	13 510									10 659	13 510	-21%	
Languedoc-Roussillon	3 248	26 675	41 763	46 032	42 949									38 468	42 949	-10%	
PACA	121	2 708	8 050	9 037	8 378									220	10 008	8 598	16%
autres (*)				48	76												
<b>total FRANCE</b>	<b>51 931</b>	<b>173 449</b>	<b>759 770</b>	<b>887 919</b>	<b>826 233</b>								<b>4 689</b>	<b>913 278</b>	<b>830 846</b>	<b>10%</b>	

unité : tonne

cumul(1) = collecte + semences

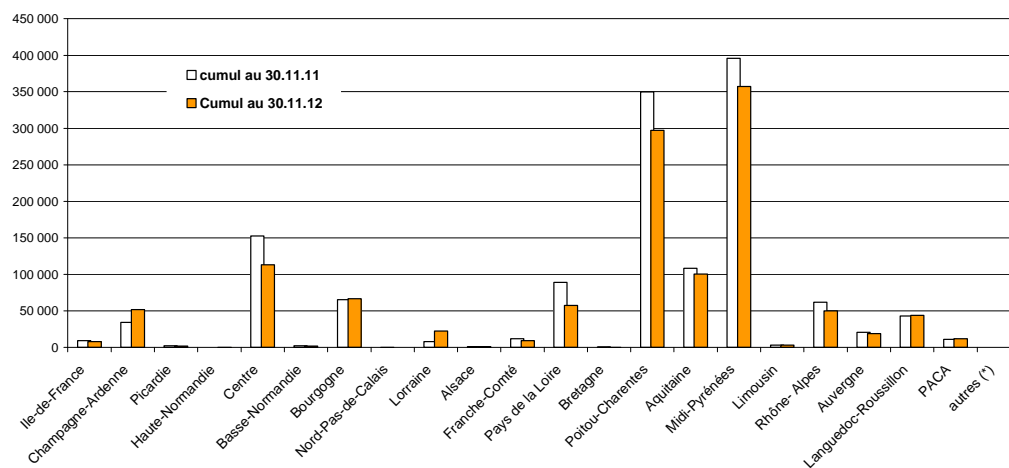
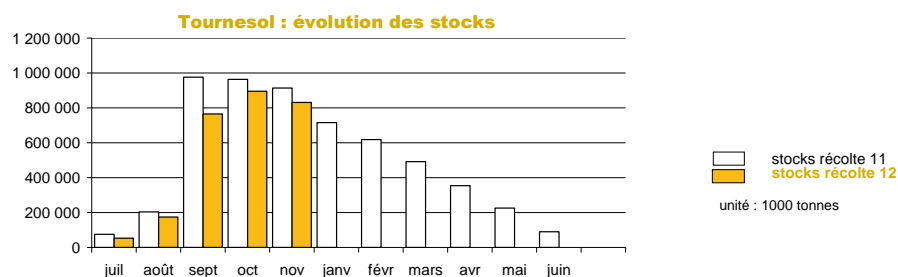

## Soja

### Evolution régionale de la collecte et des stocks de collecte

situation provisoire au 30 novembre récolte 2011 à 2012

Régions	Collecte juil 12	Collecte août 12	Collecte sep 12	Collecte oct 12	Collecte nov 12	Collecte déc 12	Collecte Janv 13	Collecte fév 13	Collecte mars 13	Collecte avril 13	Collecte mai 13	Collecte juin 13	cumul semence au 30.11.12	cumul au 30.11.11	Cumul au 30.11.12	% 11/12	
Ile-de-France	19														19	-100%	
Champagne-Ardenne				177	68										245	-78%	
Picardie															8		
Haute-Normandie															244	142	72%
Centre			86	12	44												
Basse-Normandie																	
Bourgogne	185	5	3 131	8 995	958								278	16 257	13 552	20%	
Nord-Pas-de-Calais																	
Lorraine	1	36			49										35	86	-59%
Alsace	1		3 999	974	61										5 574	5 036	11%
Franche-Comté		2	2 940	7 386	1 074										10 309	11 403	-10%
Pays de la Loire						2									120	2	
Bretagne			19												84	19	346%
Poitou-Charentes	0		4	117											277	120	130%
Aquitaine	212	120	851	3 606	1 429								658	12 365	6 875	80%	
Midi-Pyrénées	372	695	2 581	14 395	4 346								85	28 413	22 474	26%	
Limousin				6											6		-100%
Rhône- Alpes	10	3 992	6 057	243									1 487	15 245	11 788	29%	
Auvergne			200	83	3										305	286	7%
Languedoc-Roussillon			33	218	32								66	570	349	63%	
PACA				448	267										642	714	
autres (*)																	
<b>total FRANCE</b>	<b>790</b>	<b>868</b>	<b>17 835</b>										<b>2 574</b>	<b>90 502</b>	<b>73 115</b>	<b>24%</b>	

(\*) départements non précisés

Régions	Stock 12	Stock juil 12	Stock août 12	Stock sep 12	Stock oct 12	Stock nov 12	Stock déc 12	Stock janv 13	Stock fév 13	Stock mars 13	Stock avril 13	Stock mai 13	Stock juin 13	cumul semence au 30.11.12	Stock (1) au 30.11.11	Stock (1) au 30.11.12	% 11/12
Ile-de-France	18	7	6	27	22											22	
Champagne-Ardenne	18	18	95	1 617	1 628										976	1 628	-40%
Picardie															58		FAUX
Haute-Normandie															8		FAUX
Centre	224	224	21	23	504										201	504	-60%
Basse-Normandie																	
Bourgogne	783	716	2 935	7 807	6 864									278	14 073	7 142	97%
Nord-Pas-de-Calais																	
Lorraine																	
Alsace	2 990	2 988	6 998	8 036	7 837										8 200	7 837	5%
Franche-Comté	131	110	2 376	4 898	4 953										5 984	4 953	21%
Pays de la Loire	62	40	67	53											2	53	-96%
Bretagne		12	7	26	20										45	20	121%
Poitou-Charentes	67	67	60	182	157										172	157	10%
Aquitaine	3 661	2 442	1 571	4 093	3 189									705	14 035	3 894	260%
Midi-Pyrénées	6 347	5 143	5 802	16 996	16 402									179	25 760	16 581	55%
Limousin																	
Rhône- Alpes	1 767	882	4 084	8 450	6 635									1 786	13 424	8 420	59%
Auvergne	380	321	286	513	568										231	568	-59%
Languedoc-Roussillon	15	27	184	1 187	3 115									170	1 420	3 285	-57%
PACA	1	15	1	450	690									0	366	690	-47%
autres (*)																71	
<b>total FRANCE</b>	<b>16 464</b>	<b>13 011</b>	<b>24 425</b>	<b>54 371</b>	<b>52 634</b>									<b>3 119</b>	<b>85 026</b>	<b>55 754</b>	<b>53%</b>

unité : tonne (\*) départements non précisés

cumul(1) = collecte + semences

### Soja : évolution des stocks

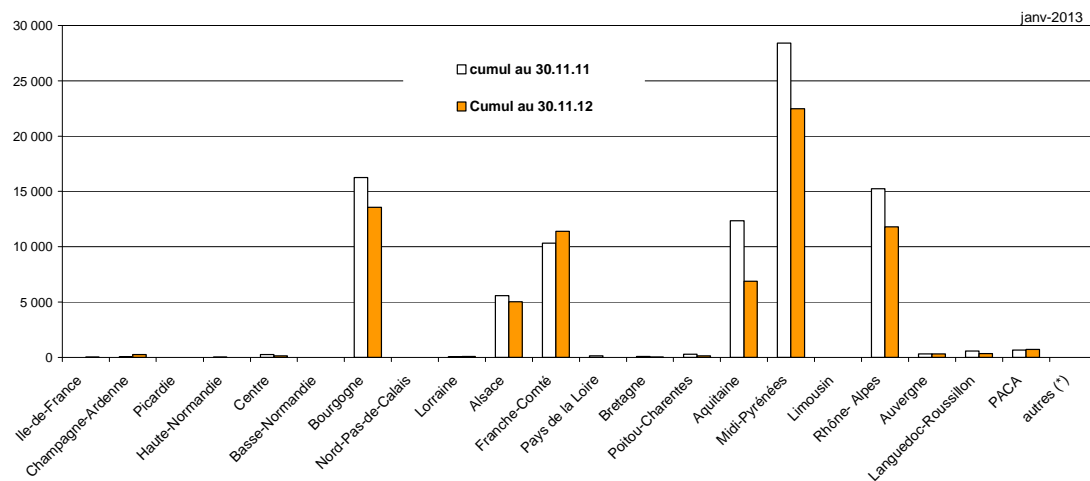
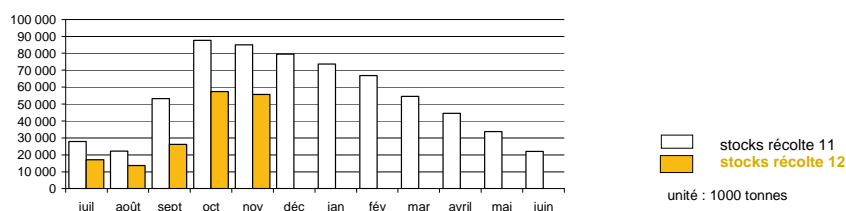

## Lin oléagineux

### Evolution régionale de la collecte et des stocks de collecte

situation provisoire au 30 novembre récolte 2011 à 2012

Régions	Collecte juil 12	Collecte août 12	Collecte sep 12	Collecte oct 12	Collecte nov 12	Collecte déc 12	Collecte janv 13	Collecte fév 13	Collecte mars 13	Collecte avril 13	Collecte mai 13	Collecte juin 13	cumul semence au 30.11.12	cumul au 30.11.11	Cumul au 30.11.12	% 11/12
Ile-de-France	34	18	75	55										275	181	
Champagne-Ardenne	28	63	48	57										123	196	
Picardie	77	147	43	45	30									1 610	342	371%
Haute-Normandie		34	45	88	1									350	168	108%
Centre	112	1 140	286	428	359									2 915	2 324	25%
Basse-Normandie		16												19	16	16%
Bourgogne	29	70	24	60	0									236	182	29%
Nord-Pas-de-Calais				31										218	31	610%
Lorraine		104	202	76										146	382	-62%
Alsace																
Franche-Comté		30	96	23										488	149	227%
Pays de la Loire	1 645	901	248	52	14									3 877	2 860	36%
Bretagne	288	600	41	17	4									2 777	951	192%
Poitou-Charentes	866	1 002	719	146	120									3 127	2 854	10%
Aquitaine	3	116	13											178	132	35%
Midi-Pyrénées	1 109	961	161	91	94									2 654	2 415	10%
Limousin																
Rhône- Alpes																
Auvergne																
Languedoc-Roussillon		35	7	1										38	42	-10%
PACA														12		
autres (*)																
<b>total FRANCE</b>	<b>4 189</b>	<b>5 236</b>	<b>2 009</b>	<b>1 170</b>	<b>622</b>									<b>19 042</b>	<b>13 226</b>	<b>44%</b>

(\*) départements non précisés

Régions	Stock juil 12	Stock août 12	Stock sep 12	Stock oct 12	Stock nov 12	Stock déc 12	Stock janv 13	Stock fév 13	Stock mars 13	Stock avril 13	Stock mai 13	Stock juin 13	cumul semence au 30.11.12	Stock (1) au 30.11.11	Stock (1) au 30.11.12	% 11/12
Ile-de-France					0									64	35	0
Champagne-Ardenne	59	122	140	197	197									269	197	-68%
Picardie	24	62	38	37	26									560	296	89%
Haute-Normandie	19	68	97	210	204									414	620	-33%
Centre	207	1 172	1 235	1 168	1 158									916	1 158	-21%
Basse-Normandie														30	30	
Bourgogne	43	132	88	87	72									30	72	-59%
Nord-Pas-de-Calais	0	0	0	0	0									0	0	
Lorraine		104	226	213	155									1	155	-99%
Alsace																
Franche-Comté																
Pays de la Loire	1 660	2 156	2 124	1 912	1 806									1 641	1 806	-9%
Bretagne	381	1 143	1 179	1 069	1 073									1 219	1 073	14%
Poitou-Charentes	1 000	1 722	2 118	1 990	1 875									1 352	1 875	-28%
Aquitaine		12	12	12	12									23	12	89%
Midi-Pyrénées	1 469	2 066	2 106	1 828	1 471									638	1 471	-57%
Limousin																
Rhône- Alpes	4	4	4	4	4									6	4	34%
Auvergne	20	12	55	47	63									38	63	-100%
Languedoc-Roussillon	17	56	68	69	69									38	69	-45%
PACA	18	18	18	18	18									18	18	1%
autres (*)																
<b>total FRANCE</b>	<b>4 922</b>	<b>8 850</b>	<b>9 509</b>	<b>8 863</b>	<b>8 205</b>								<b>665</b>	<b>6 985</b>	<b>8 890</b>	<b>-21%</b>

unité : tonnes

(\*) départements non précisés

cumul(1) = collecte + semences

#### Lin : évolution des stocks

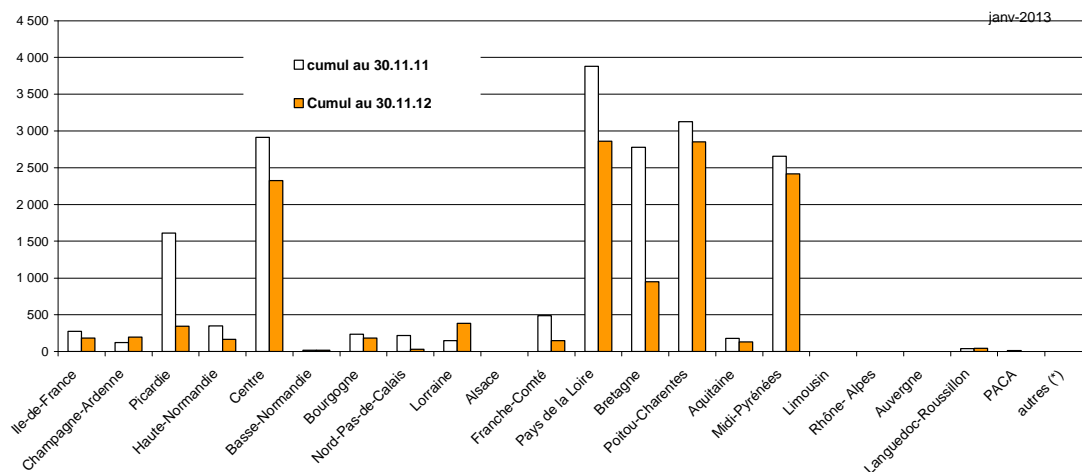
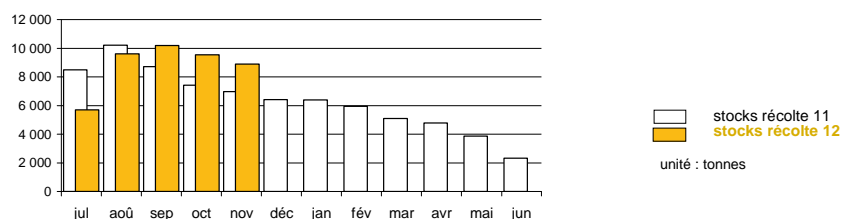

## Pois

### Evolution régionale de la collecte et des stocks de collecte

situation provisoire au 30 novembre récolte 2011 à 2012

Régions	Collecte juil 12	Collecte août 12	Collecte sep 12	Collecte oct 12	Collecte nov 12	Collecte déc 12	Collecte janv 13	Collecte fév 13	Collecte mars 13	Collecte avril 13	Collecte mai 13	Collecte juin 13	cumul semence au 30.11.12	cumul au 30.11.11	Cumul au 30.11.12	% 11/12
Ile-de-France	16 813	6 489	1 868	1 039	807								163	31 700	27 180	17%
Champagne-Ardenne	38 791	9 235	835	594	815								1 252	54 281	51 522	5%
Picardie	17 675	44 865	3 074	2 325	2 815								3 127	82 173	73 881	11%
Haute-Normandie	748	7 242	5 589	1 044	1 578								270	23 154	16 471	41%
Centre	14 753	14 313	8 549	5 909	2 753								1 510	63 751	47 786	33%
Basse-Normandie	1 497	6 609	3 870	1 307	1 198								359	14 131	14 839	-5%
Bourgogne	18 600	3 935	2 066	804	1 929								263	24 607	27 598	-11%
Nord-Pas-de-Calais	35	1 313	1 019	923	329								852	7 881	4 469	76%
Lorraine	5 005	4 569	1 307	643	766								72	5 507	12 362	-55%
Alsace			7										157	7	2052%	
Franche-Comté	195	51	64	22	7									310	339	-9%
Pays de la Loire	5 161	4 702	2 066	604	440								602	16 791	13 575	24%
Bretagne	1 813	2 963	445	220	18								545	13 804	6 003	130%
Poitou-Charentes	33 127	2 870	1 719	688	2 702								519	29 196	41 624	-30%
Aquitaine	386	3	11	5	11								78	448	493	-9%
Midi-Pyrénées	6 424	650	538	288	407								558	9 418	8 864	6%
Limousin	140	113	6		16								32	275	275	-88%
Rhône-Alpes	2 671	119	80	132	4								326	3 999	3 324	20%
Auvergne	518	368	53	70	113									1 611	1 123	43%
Languedoc-Roussillon	2 292	274	149	136	12								406	5 808	3 269	78%
PACA	1 882	98	2	18									336	3 863	2 336	65%
autres(*)	50														50	
<b>total FRANCE</b>	<b>168 577</b>	<b>110 779</b>	<b>33 317</b>	<b>16 770</b>	<b>16 718</b>								<b>11 237</b>	<b>392 622</b>	<b>357 398</b>	<b>10%</b>

(\*) départements non précisés

Régions	Stock juil 12	Stock août 12	Stock sep 12	Stock oct 12	Stock nov 12	Stock déc 12	Stock janv 13	Stock fév 13	Stock mars 13	Stock avril 13	Stock mai 13	Stock juin 13	cumul semence au 30.11.12	Stock (1) au 30.11.11	Stock (1) au 30.11.12	% 11/12
Ile-de-France	21 073	26 621	27 352	25 025	22 321								478	18 773	22 799	-18%
Champagne-Ardenne	40 890	45 260	41 758	38 281	34 374								349	42 210	34 723	22%
Picardie	23 281	60 741	59 032	53 218	46 821								6 071	58 305	52 891	10%
Haute Normandie	4 798	9 568	17 867	18 663	19 359								2 762	10 855	22 120	-51%
Centre	19 458	30 620	33 867	34 433	32 530								1 596	40 897	34 126	20%
Basse Normandie	1 708	6 821	4 769	3 212	3 046								359	6 903	3 405	103%
Bourgogne	18 049	17 852	16 454	15 317	14 304								294	15 664	14 597	7%
Nord Pas de Calais	227	114	316	855	922								2 065	6 856	2 987	130%
Lorraine	4 989	8 066	6 309	5 477	5 278								46	4 090	5 324	-23%
Alsace	8	38	38	38	38									32	38	-16%
Franche Comté	211	237	212	188	163									68	163	-58%
Pays de Loire	4 869	6 243	5 651	5 125	5 317								586	8 479	5 904	44%
Bretagne	2 005	3 259	1 760	1 678	1 058								656	5 117	1 713	199%
Poitou Charentes	33 325	34 702	33 522	26 605	24 764								764	12 242	25 528	-52%
Aquitaine	379	263	254	209	2 061								260	375	2 322	-84%
Midi Pyrénées	4 676	3 925	4 179	3 535	2 779								284	2 253	3 063	-26%
Limousin	55	52	8	8	10									10	10	
Rhône-Alpes	1 974	981	475	280	166								418	1 764	585	202%
Auvergne	456	435	383	298	264								1	796	265	201%
Languedoc Roussillon	2 432	2 377	2 022	1 898	1 930								122	1 344	2 052	-34%
PACA	1 583	1 137	798	824	738									1 508	738	104%
autres(*)																
<b>total FRANCE</b>	<b>186 445</b>	<b>259 311</b>	<b>257 024</b>	<b>235 165</b>	<b>218 242</b>								<b>17 111</b>	<b>238 530</b>	<b>235 353</b>	<b>1%</b>

unité : tonne (\*) départements non précisés  
cumul(1) = collecte + semences

#### Pois : évolution des stocks

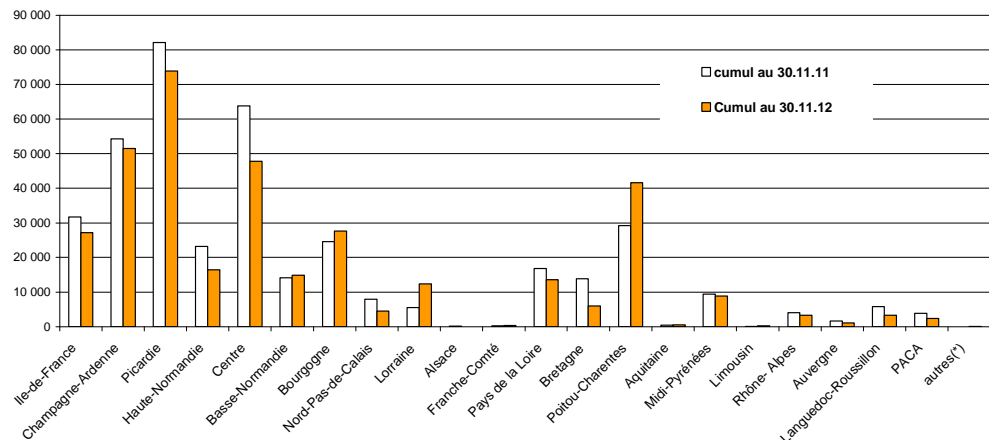
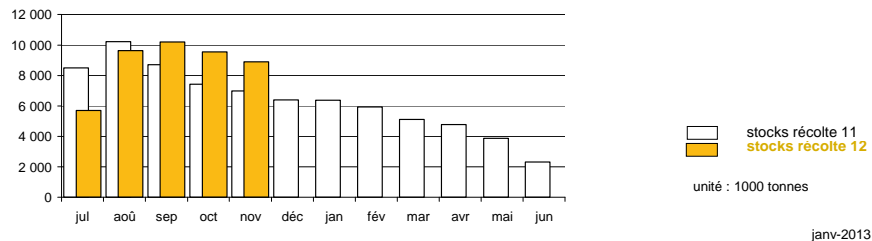

## Féverole

### Evolution régionale de la collecte et des stocks de collecte

situation provisoire au 30 novembre récolte 2011 à 2012

Régions	Collecte juil 12	Collecte août 12	Collecte sep 12	Collecte oct 12	Collecte nov 12	Collecte déc 12	Collecte janv 13	Collecte fév 13	Collecte mars 13	Collecte avril 13	Collecte mai 13	Collecte juin 13	cumul semences au 30.11.12	cumul au 30.11.11	Cumul au 30.11.12	% 11/12
Ile-de-France	4	39 493	9 318	1 551	1 547								51 914	52 548	52 274	1%
Champagne-Ardenne	148	11 381	3 542	481	131								15 684	21 631	16 483	31%
Picardie	52	29 314	25 204	3 105	1 706								59 381	68 971	60 727	14%
Haute-Normandie	17	805	15 411	4 146	1 846								22 223	20 990	22 513	-7%
Centre	91	955	1 091	850	311								3 298	3 062	3 459	-11%
Basse-Normandie		4 894	6 997	1 379	427								13 698	12 356	13 698	-10%
Bourgogne	57	850	155	254	283								1 598	2 229	1 642	36%
Nord-Pas-de-Calais	6	70	6 783	5 112	1 059								13 030	17 961	13 610	32%
Lorraine	126	451	407	117	239								1 340	997	1 340	-26%
Alsace																
Franche-Comté	11	77	15	64									167	189	167	13%
Pays de la Loire	263	947	732	141	23								2 106	2 182	2 106	4%
Bretagne	46	455	412	261	92								1 267	2 597	1 267	105%
Poitou-Charentes	254	313	22	11	144								744	795	744	7%
Aquitaine	501	242	61	9	1								814	616	851	-28%
Midi-Pyrénées	1 076	269	231	64	68								1 709	2 086	1 709	22%
Limousin																
Rhône- Alpes	113	42											154	64	154	-58%
Auvergne	16	19											34	140	34	308%
Languedoc-Roussillon	25		27										52	71	52	37%
PACA		103											103		103	-100%
autres (*)			39	98									137		137	-100%
<b>total FRANCE</b>	<b>2 805</b>	<b>90 679</b>	<b>70 447</b>	<b>17 642</b>	<b>7 877</b>								<b>189 451</b>	<b>209 485</b>	<b>193 067</b>	<b>9%</b>

(\*) départements non précisés

Régions	Stock juil 12	Stock août 12	Stock sep 12	Stock oct 12	Stock nov 12	Stock déc 12	Stock janv 13	Stock fév 13	Stock mars 13	Stock avril 13	Stock mai 13	Stock juin 13	cumul semences au 30.11.12	Stock (1) au 30.11.11	Stock (1) au 30.11.12	% 11/12
Ile-de-France	1 378	35 756	28 682	23 687	18 900								2 179	32 246	21 079	53%
Champagne-Ardenne	906	10 852	10 686	8 741	8 095								961	17 485	9 056	93%
Picardie	3 220	28 447	29 664	22 203	19 825								830	41 099	20 655	99%
Haute-Normandie	372	1 512	13 813	13 935	11 098								1 922	6 853	13 020	-47%
Centre	455	912	1 068	1 027	1 127								280	2 559	1 408	82%
Basse-Normandie	174	4 824	10 710	10 559	10 347								12 870	10 347	10 347	24%
Bourgogne	358	1 006	935	908	920								68	948	988	-4%
Nord-Pas-de-Calais	1 232	3 014	9 072	12 324	10 909								649	19 853	11 558	72%
Lorraine	355	889	997	823	1 633									1 152	1 633	-29%
Alsace																
Franche-Comté		18														
Pays de la Loire	603	1 378	1 326	969	972								48	841	1 020	-18%
Bretagne	241	619	899	805	557									1 422	557	155%
Poitou-Charentes	444	584	582	791	527									421	527	-20%
Aquitaine	1 181	895	826	699	603								7	881	610	44%
Midi-Pyrénées	1 432	1 455	1 121	840	740								78	855	818	5%
Limousin																
Rhône- Alpes	41	82	43	3 306	43									5	43	-88%
Auvergne	52	52	37	20	11									40	11	272%
Languedoc-Roussillon	189	211	347	344	344									41	344	
PACA														5		
autres (*)																
<b>total FRANCE</b>	<b>12 631</b>	<b>92 503</b>	<b>110 809</b>	<b>101 980</b>	<b>86 653</b>								<b>7 022</b>	<b>139 575</b>	<b>93 675</b>	<b>49%</b>

unité : tonne (\*) départements non précisés  
cumul(1) = collecte + semences

**Féverole : évolution des stocks**

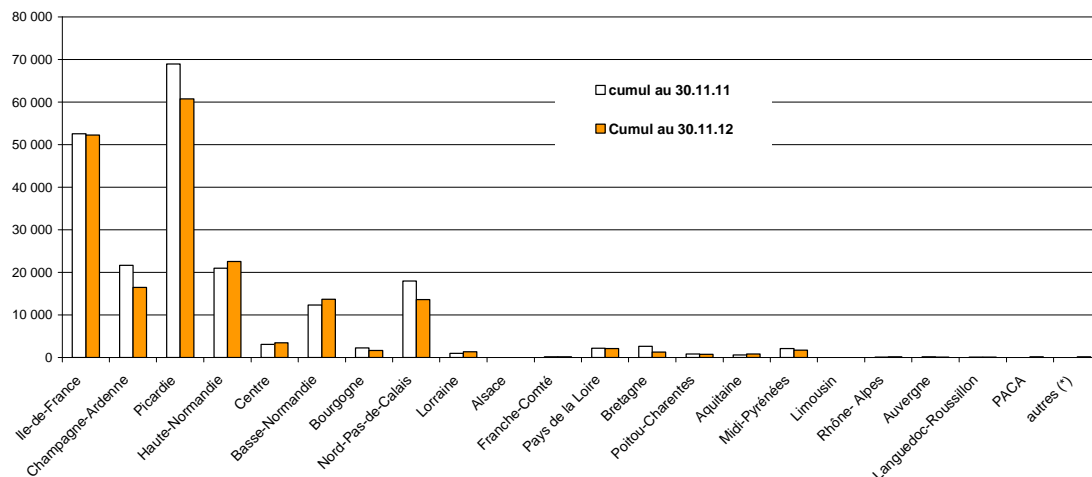
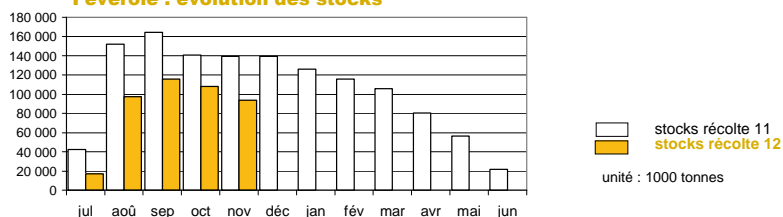

## Lupin

### Evolution régionale de la collecte et des stocks de collecte

situation provisoire au 30 novembre récolte 2011 à 2012

Régions	Collecte juil 12	Collecte août 12	Collecte sep 12	Collecte oct 12	Collecte nov 12	Collecte déc 12	Collecte janv 13	Collecte fév 13	Collecte mars 13	Collecte avril 13	Collecte mai 13	Collecte juin 13	cumul semence au 30.11.12	cumul au 30.11.11	Cumul au 30.11.12	% 11/12
Ile-de-France																
Champagne-Ardenne																
Picardie																
Haute-Normandie																
Centre	23	15	28	13	24									72	105	-31%
Basse-Normandie																
Bourgogne																
Nord-Pas-de-Calais														65		
Lorraine																
Alsace																
Franche-Comté																
Pays de la Loire		261	555	12	19								62	725	910	
Bretagne			83											197	83	139%
Poitou-Charentes	4	904	54	8	7									1 811	978	85%
Aquitaine																
Midi-Pyrénées			7											39	7	-85%
Limousin			12												12	-100%
Rhône- Alpes			16												16	-100%
Auvergne															22	
Languedoc-Roussillon																
PACA																
autres (*)																
<b>total FRANCE</b>	<b>27</b>	<b>1 214</b>	<b>720</b>	<b>34</b>	<b>51</b>								<b>62</b>	<b>2 930</b>	<b>2 108</b>	<b>39%</b>

(\*) départements non précisés

Régions	Stock juil 12	Stock août 12	Stock sep 12	Stock oct 12	Stock nov 12	Stock déc 12	Stock janv 13	Stock fév 13	Stock mars 13	Stock avril 13	Stock mai 13	Stock juin 13	cumul semence au 30.11.12	Stock (1) au 30.11.11	Stock (1) au 30.11.12	% 11/12
Ile-de-France																
Champagne-Ardenne																
Picardie																
Haute-Normandie																
Centre	0	0												51		
Basse-Normandie														197		
Bourgogne																
Nord-Pas-de-Calais														84	51	64%
Lorraine																
Alsace																
Franche-Comté																
Pays de la Loire	523	675	1 454	1 481	1 390									1 710	1 507	
Bretagne			49	14	7										7	-100%
Poitou-Charentes	1 629	2 301	1 768	1 528	1 290									3 726	1 290	189%
Aquitaine				0	8										8	-100%
Midi-Pyrénées			7	7	0	0								73	23	216%
Limousin																
Rhône- Alpes			16	16	16	16								11	22	-51%
Auvergne																
Languedoc-Roussillon																
PACA																
autres (*)																
<b>total FRANCE</b>	<b>2 152</b>	<b>2 998</b>	<b>3 292</b>	<b>3 039</b>	<b>2 711</b>								<b>197</b>	<b>5 654</b>	<b>2 909</b>	<b>94%</b>

unité : tonnes (\*) départements non précisés  
cumul (1) = stocks + stocks semence

**Lupin : évolution des stocks**

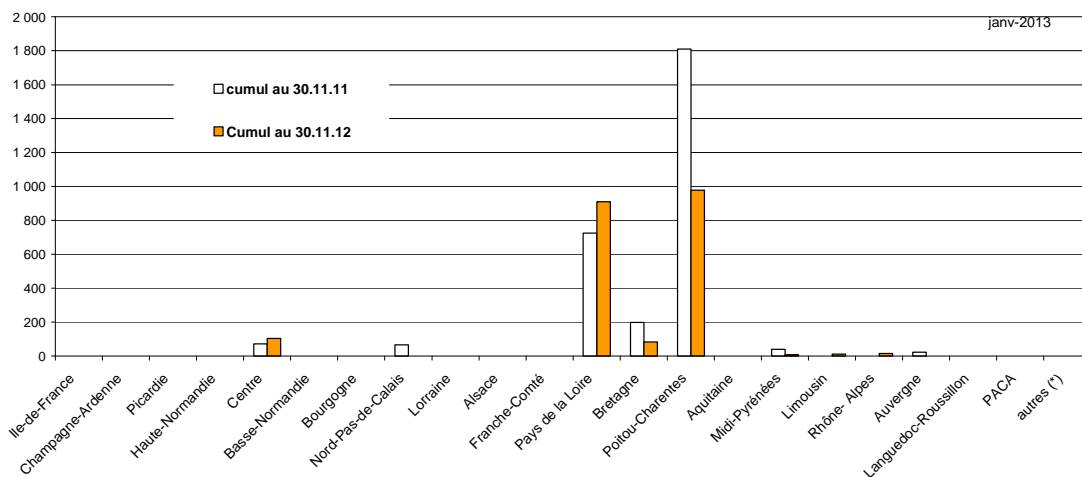
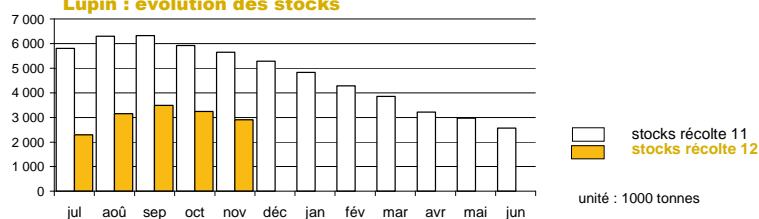



# **Collectes et stocks départementaux au 30 novembre 2012**

**Marché des oléo-protéagineux**  
*janvier 2013*



## Collecte des oléagineux récolte 2012

situation provisoire au 30 novembre (arrêtée à 22/12/2012 après régularisations)

Les chiffres sont issus des collectes de la campagne 2012/13. L'étude est réalisée à partir du département de production récolte 2012 et les graines sont d'origine française.

	colza				tournesol				soja				lin oléagineux			
	coop	négoce	autres	total	coop	négoce	autres	total	coop	négoce	autres	total	coop	négoce	autres	total
<b>12 ILE-DE-FRANCE</b>																
75 ville-de-Paris	435	438	0	873	6	70	0	76	0	0	0	0	0	0	0	0
77 seine et marne	103 707	57 125	0	160 831	3 798	2 060	0	5 859	0	0	0	0	94	0	0	94
78 yvelines	23 531	17 558	0	41 089	499	152	0	651	0	19	0	19	26	15	0	41
91 essonne	26 759	21 552	0	48 311	639	771	0	1 409	0	0	0	0	0	0	0	0
92 hauts de seine	13	47	0	61	31	98	0	129	0	0	0	0	0	0	0	0
93 seine st denis	46	0	0	46	0	0	0	0	0	0	0	0	0	0	0	0
94 val de marne	67	116	0	183	0	0	0	0	0	0	0	0	0	0	0	0
95 val d'oise	15 064	6 792	0	21 856	41	0	0	41	0	0	0	0	47	0	0	47
<b>total</b>	<b>169 622</b>	<b>103 629</b>	<b>0</b>	<b>273 251</b>	<b>5 014</b>	<b>3 151</b>	<b>0</b>	<b>8 166</b>	<b>0</b>	<b>19</b>	<b>0</b>	<b>19</b>	<b>166</b>	<b>15</b>	<b>0</b>	<b>181</b>
<b>08 CHAMPAGNE-ARDENNE</b>																
08 ardennes	62 972	6 918	0	69 891	507	34	0	541	0	0	0	0	93	0	0	93
10 aube	88 299	66 997	0	155 296	18 183	5 381	0	23 565	0	55	0	55	89	0	0	89
51 marne	234 912	45 112	0	280 025	15 498	1 096	0	16 594	21	0	0	21	14	0	0	14
52 haute marne	37 266	36 117	0	73 383	6 105	5 243	0	11 348	0	169	0	169	0	0	0	0
<b>total</b>	<b>423 450</b>	<b>155 144</b>	<b>0</b>	<b>578 594</b>	<b>40 293</b>	<b>11 755</b>	<b>0</b>	<b>52 048</b>	<b>21</b>	<b>224</b>	<b>0</b>	<b>245</b>	<b>196</b>	<b>0</b>	<b>0</b>	<b>196</b>
<b>19 PICARDIE</b>																
02 aisne	125 472	59 284	0	184 757	1 513	176	0	1 689	0	0	0	0	0	0	0	0
60 oise	132 161	39 855	29	172 045	285	127	0	412	0	0	0	0	297	45	0	342
80 somme	94 126	48 061	0	142 188	0	10	0	10	0	0	0	0	0	0	0	0
<b>total</b>	<b>351 760</b>	<b>147 201</b>	<b>29</b>	<b>498 990</b>	<b>1 798</b>	<b>313</b>	<b>0</b>	<b>2 111</b>	<b>0</b>	<b>0</b>	<b>0</b>	<b>0</b>	<b>297</b>	<b>45</b>	<b>0</b>	<b>342</b>
<b>11 HAUTE-NORMANDIE</b>																
27 eure	84 111	76 513	800	161 424	118	0	0	118	0	0	0	0	168	0	0	168
76 seine maritime	52 055	35 974	499	88 528	0	0	0	0	0	0	0	0	0	0	0	0
<b>total</b>	<b>136 166</b>	<b>112 487</b>	<b>1 299</b>	<b>249 952</b>	<b>118</b>	<b>0</b>	<b>0</b>	<b>118</b>	<b>0</b>	<b>0</b>	<b>0</b>	<b>0</b>	<b>168</b>	<b>0</b>	<b>0</b>	<b>168</b>
<b>07 CENTRE</b>																
18 cher	83 420	57 109	1 056	141 585	13 272	13 025	0	26 297	0	86	0	86	0	100	0	100
28 eure et loir	168 988	83 812	783	253 583	627	359	0	986	0	0	0	0	158	222	429	808
36 indre	57 867	69 901	63	127 831	8 653	11 991	0	20 644	0	0	0	0	0	178	0	178
37 indre et loire	59 462	47 749	0	107 211	25 739	18 163	0	43 902	0	0	0	0	8	923	0	931
41 loir et cher	78 030	53 216	461	131 707	5 498	4 495	0	9 993	0	0	0	0	0	82	52	135
45 loiret	61 715	49 921	0	111 635	6 313	5 289	0	11 601	0	56	0	56	143	21	8	172
<b>total</b>	<b>509 482</b>	<b>361 707</b>	<b>2 363</b>	<b>873 552</b>	<b>60 102</b>	<b>53 322</b>	<b>0</b>	<b>113 424</b>	<b>0</b>	<b>142</b>	<b>0</b>	<b>142</b>	<b>309</b>	<b>1 526</b>	<b>489</b>	<b>2 324</b>
<b>04 BASSE-NORMANDIE</b>																
14 calvados	49 058	20 621	13	69 692	203	222	0	425	0	0	0	0	0	0	0	0
50 manche	5 650	2 364	592	8 606	0	0	0	0	0	0	0	0	0	0	0	0
61 orne	36 651	26 719	2 830	66 200	808	704	0	1 511	0	0	0	0	0	16	0	16
<b>total</b>	<b>91 359</b>	<b>49 704</b>	<b>3 435</b>	<b>144 498</b>	<b>1 011</b>	<b>925</b>	<b>0</b>	<b>1 936</b>	<b>0</b>	<b>0</b>	<b>0</b>	<b>0</b>	<b>0</b>	<b>16</b>	<b>0</b>	<b>16</b>
<b>05 BOURGOGNE</b>																
21 côte d'or	105 045	41 024	1 803	147 872	18 474	8 089	586	27 149	4 813	2 304	372	7 488	28	0	0	28
58 nièvre	39 435	32 046	208	71 689	4 059	3 522	0	7 581	0	108	0	108	1	22	0	24
71 saône et loire	39 322	1 227	2 543	43 093	8 098	2 119	211	8 527	5 470	147	276	5 893	0	0	0	0
89 yonne	117 729	73 662	0	191 391	13 838	9 457	0	23 295	63	0	0	63	131	0	0	131
<b>total</b>	<b>301 531</b>	<b>147 959</b>	<b>4 554</b>	<b>454 045</b>	<b>44 469</b>	<b>21 286</b>	<b>797</b>	<b>66 552</b>	<b>10 346</b>	<b>2 559</b>	<b>647</b>	<b>13 552</b>	<b>160</b>	<b>22</b>	<b>0</b>	<b>182</b>
<b>17 NORD-PAS-DE-CALAIS</b>																
59 nord	20 498	18 894	5 004	44 397	6	53	0	59	0	0	0	0	0	0	0	0
62 pas de calais	38 932	30 683	431	70 045	0	0	0	0	0	0	0	0	0	31	0	31
<b>total</b>	<b>59 430</b>	<b>49 577</b>	<b>5 435</b>	<b>114 442</b>	<b>6</b>	<b>53</b>	<b>0</b>	<b>59</b>	<b>0</b>	<b>0</b>	<b>0</b>	<b>0</b>	<b>0</b>	<b>31</b>	<b>0</b>	<b>31</b>
<b>15 LORRAINE</b>																
54 meurthe et moselle	45 851	21 748	275	67 875	6 696	2 799	321	9 815	1	0	0	1	39	0	0	39
55 meuse	68 592	37 246	0	105 839	4 509	1 249	0	5 758	0	0	0	0	91	149	0	240
57 moselle	69 286	33 337	51	102 675	1 834	2 557	0	4 391	36	0	0	36	35	0	0	35
88 vosges	13 293	4 064	0	17 357	1 942	789	0	2 731	49	0	0	49	0	68	0	68
<b>total</b>	<b>197 023</b>	<b>96 396</b>	<b>326</b>	<b>293 745</b>	<b>14 980</b>	<b>7 394</b>	<b>321</b>	<b>22 695</b>	<b>86</b>	<b>0</b>	<b>0</b>	<b>86</b>	<b>164</b>	<b>218</b>	<b>0</b>	<b>382</b>
<b>01 ALSACE</b>																
67 bas rhin	4 165	2 325	386	6 875	1 216	57	0	1 273	122	511	0	633	0	0	0	0
68 haut rhin	2 437	1 481	0	3 918	2	63	0	64	3 540	863	0	4 403	0	0	0	0
<b>total</b>	<b>6 602</b>	<b>3 806</b>	<b>386</b>	<b>10 794</b>	<b>1 217</b>	<b>120</b>	<b>0</b>	<b>1 337</b>	<b>3 662</b>	<b>1 374</b>	<b>0</b>	<b>5 036</b>	<b>0</b>	<b>0</b>	<b>0</b>	<b>0</b>
<b>10 FRANCHE-COMTE</b>																
25 doubs	3 404	2 016	0	5 420	276	35	0	311	633	753	0	1 387	0	149	0	149
39 jura	14 656	5 014	0	19 671	3 909	1 252	0	5 160	4 632	1 831	13	6 476	0	0	0	0
70 haute saône	33 351	25 416	0	58 767	2 465	1 583	0	4 048	1 584	1 957	0	3 541	0	0	0	0
90 territoire de belfort	557	1 457	0	2 014	0	0	0	0	0	0	0	0	0	0	0	0
<b>total</b>	<b>51 969</b>	<b>33 903</b>	<b>0</b>	<b>85 871</b>	<b>6 649</b>	<b>2 870</b>	<b>0</b>	<b>9 519</b>	<b>6 849</b>	<b>4 541</b>	<b>13</b>	<b>11 403</b>	<b>0</b>	<b>149</b>	<b>0</b>	<b>149</b>
<b>18 PAYS DE LA LOIRE</b>																
44 loire atlantique	13 872	11 190	209	25 271	671	754	0	1 425	0	0	0	0	519	0	0	519
49 maine et loire	22 535	21 963	1 430	45 927	12 347	6 504	163	19 014	0	0	0	0	638	87	11	735
53 mayenne	16 090	20 228	590	36 907	514	656	0	1 170	0	0	2	2	174	88	10	272
72 sarthe	32 128	40 504	122	72 755	3 619	3 990	0	7 609	0	0	0	0	119	37	0	155
85 vendée	13 071	13 266	209	26 546	12 594	15 649	0	28 243	0	0	0	0	1 105	74	0	1 179
<b>total</b>	<b>97 696</b>	<b>107 151</b>	<b>2 559</b>	<b>207 405</b>	<b>29 744</b>	<b>27 553</b>	<b>163</b>	<b>57 460</b>	<b>0</b>	<b>0</b>	<b>2</b>	<b>2</b>	<b>2 554</b>	<b>285</b>	<b>21</b>	<b>2 860</b>

	colza				tournesol				soja				lin oléagineux			
	coop	négoce	autres	total	coop	négoce	autres	total	coop	négoce	autres	total	coop	négoce	autres	total
<b>06 BRETAGNE</b>																
22 côtes d'armor	29 987	7 809	134	37 929	0	0	0	0	0	0	0	0	200	51	20	271
29 finistère	13 500	2 552	100	16 152	0	0	0	0	0	0	0	0	0	0	0	0
35 ille et vilaine	25 919	14 458	277	40 655	109	140	0	249	17	2	0	19	551	50	5	607
56 morbihan	18 680	6 658	2 127	27 465	0	0	0	0	0	0	0	0	73	0	0	73
<b>total</b>	<b>88 087</b>	<b>31 477</b>	<b>2 637</b>	<b>122 202</b>	<b>109</b>	<b>140</b>	<b>0</b>	<b>249</b>	<b>17</b>	<b>2</b>	<b>0</b>	<b>19</b>	<b>824</b>	<b>101</b>	<b>25</b>	<b>951</b>
<b>20 POITOU-CHARENTES</b>																
16 charente	22 351	3 961	0	26 312	48 533	17 118	0	65 651	65	0	0	65	236	345	0	580
17 charente maritime	41 250	15 602	0	56 851	81 538	27 835	0	109 373	31	0	0	31	491	110	0	601
79 deux sèvres	65 105	25 615	455	91 175	35 075	16 076	174	51 324	0	0	0	0	296	1 209	0	1 505
86 vienne	126 894	34 875	0	161 770	52 855	17 953	0	70 807	24	0	0	24	29	139	0	168
<b>total</b>	<b>255 600</b>	<b>80 053</b>	<b>455</b>	<b>336 107</b>	<b>218 001</b>	<b>78 981</b>	<b>174</b>	<b>297 155</b>	<b>120</b>	<b>0</b>	<b>0</b>	<b>120</b>	<b>1 052</b>	<b>1 802</b>	<b>0</b>	<b>2 854</b>
<b>02 AQUITAINE</b>																
24 dordogne	3 417	2 667	38	6 122	16 266	4 514	23	20 802	62	33	0	94	28	0	0	28
33 gironde	356	1 591	164	2 111	2 152	6 557	100	8 809	15	17	5	36	0	0	87	87
40 landes	1 669	1 250	0	2 919	2 258	1 565	0	3 823	313	493	0	806	0	0	0	0
47 lot et garonne	6 467	10 152	38	16 657	26 387	37 747	0	64 134	1 870	3 133	2	5 005	13	0	0	13
64 pyrénées	1 951	2 696	0	4 647	1 024	1 800	0	2 824	657	283	0	939	0	4	0	4
<b>total</b>	<b>13 860</b>	<b>18 356</b>	<b>240</b>	<b>32 456</b>	<b>48 087</b>	<b>52 182</b>	<b>123</b>	<b>100 392</b>	<b>2 916</b>	<b>3 958</b>	<b>6</b>	<b>6 880</b>	<b>41</b>	<b>4</b>	<b>87</b>	<b>132</b>
<b>16 MIDI-PYRENEES</b>																
09 ariège	3 189	25	0	3 214	8 186	528	0	8 714	128	185	0	313	54	0	0	54
12 aveyron	277	1 838	83	2 198	20	285	0	305	3	0	0	3	8	0	0	8
31 haute garonne	23 728	8 836	905	33 469	91 556	18 797	271	110 624	2 039	2 964	207	5 210	74	169	0	243
32 gers	22 896	10 484	3	33 383	98 813	38 603	24	137 440	8 238	3 720	0	11 958	577	327	0	904
46 lot	1 027	861	0	1 889	3 701	832	0	4 533	29	2	0	31	11	0	0	11
65 hautes pyrénées	988	2 066	0	3 055	1 243	4 041	93	5 377	431	78	0	509	4	0	0	4
81 tarn	5 268	8 611	0	13 879	17 509	25 893	52	43 454	1 348	1 092	0	2 440	678	353	0	1 031
82 tarn et garonne	6 151	2 436	37	8 624	37 250	9 191	251	46 692	1 832	178	0	2 010	91	75	0	166
<b>total</b>	<b>63 525</b>	<b>35 158</b>	<b>1 028</b>	<b>99 712</b>	<b>258 277</b>	<b>98 171</b>	<b>691</b>	<b>357 140</b>	<b>14 049</b>	<b>8 218</b>	<b>207</b>	<b>22 474</b>	<b>1 496</b>	<b>924</b>	<b>0</b>	<b>2 420</b>
<b>14 LIMOUSIN</b>																
19 corrèze	130	303	0	433	0	443	0	443	0	0	0	0	0	0	0	0
23 creuse	3 769	1 333	1 507	6 609	609	260	611	1 480	0	0	0	0	0	0	0	0
87 haute vienne	1 415	295	0	1 710	1 281	12	0	1 293	6	0	0	6	0	0	0	0
<b>total</b>	<b>5 313</b>	<b>1 932</b>	<b>1 507</b>	<b>8 752</b>	<b>1 891</b>	<b>714</b>	<b>611</b>	<b>3 216</b>	<b>6</b>	<b>0</b>	<b>0</b>	<b>6</b>	<b>0</b>	<b>0</b>	<b>0</b>	<b>0</b>
<b>22 RHÔNE-ALPES</b>																
01 ain	12 166	9 287	698	22 151	9 443	3 435	143	13 022	2 116	1 627	400	4 143	0	0	0	0
07 ardèche	499	57	0	555	903	53	0	955	18	0	0	18	0	0	0	0
26 drôme	5 355	694	422	6 472	11 482	1 975	1 510	14 967	2 446	111	39	2 596	0	0	0	0
38 isère	15 365	2 555	4 070	21 990	12 771	2 546	2 133	17 450	2 886	366	150	3 402	0	0	0	0
42 loire	47	470	8	524	32	637	80	749	0	87	0	87	0	0	0	0
69 rhône	4 034	1 857	1 380	7 271	1 662	802	95	2 559	182	11	64	257	0	0	0	0
73 savoie	256	0	8	264	81	0	9	90	1 086	5	145	1 237	0	0	0	0
74 haute savoie	595	28	149	773	280	0	29	309	44	0	5	49	0	0	0	0
<b>total</b>	<b>38 317</b>	<b>14 948</b>	<b>6 736</b>	<b>60 000</b>	<b>36 654</b>	<b>9 448</b>	<b>3 999</b>	<b>50 101</b>	<b>8 779</b>	<b>2 206</b>	<b>804</b>	<b>11 788</b>	<b>0</b>	<b>0</b>	<b>0</b>	<b>0</b>
<b>03 AUVERGNE</b>																
03 allier	15 339	13 325	450	29 114	2 919	3 136	0	6 055	189	0	0	189	0	0	0	0
15 cantal	0	0	0	0	0	0	0	0	0	0	0	0	0	0	0	0
43 haute loire	4	575	48	626	0	474	349	823	0	59	24	83	0	0	0	0
63 puy de dôme	4 176	1 955	0	6 131	8 327	3 849	0	12 176	11	0	3	14	0	0	0	0
<b>total</b>	<b>19 519</b>	<b>15 855</b>	<b>497</b>	<b>35 871</b>	<b>11 245</b>	<b>7 459</b>	<b>349</b>	<b>19 054</b>	<b>200</b>	<b>59</b>	<b>27</b>	<b>286</b>	<b>0</b>	<b>0</b>	<b>0</b>	<b>0</b>
<b>13 LANGUEDOC-ROUSSILLON</b>																
11 aude	5 331	1 252	0	6 583	32 907	4 953	6	37 867	263	58	0	321	42	0	0	42
30 gard	831	95	0	926	5 189	221	152	5 562	0	29	0	29	0	0	0	0
34 hérault	227	5	0	231	147	153	0	300	0	0	0	0	0	0	0	0
48 lozère	0	0	0	0	25	0	0	25	0	0	0	0	0	0	0	0
66 pyrénées orientales	7	0	0	7	2	28	0	30	0	0	0	0	0	0	0	0
<b>total</b>	<b>6 395</b>	<b>1 352</b>	<b>0</b>	<b>7 747</b>	<b>38 270</b>	<b>5 355</b>	<b>159</b>	<b>43 784</b>	<b>263</b>	<b>86</b>	<b>0</b>	<b>349</b>	<b>42</b>	<b>0</b>	<b>0</b>	<b>42</b>
<b>21 PACA</b>																
04 alpes de hte provence	2 348	580	0	2 928	1 204	182	0	1 385	621	10	0	631	0	0	0	0
05 hautes alpes	189	15	0	204	75	24	0	99	0	0	0	0	0	0	0	0
06 alpes maritimes	0	0	0	0	0	0	0	0	0	0	0	0	0	0	0	0
13 bouches du rhône	566	0	43	609	3 268	76	153	3 496	11	0	0	11	0	0	0	0
83 var	594	128	0	723	1 314	0	0	1 314	52	0	0	52	0	0	0	0
84 vaucluse	915	63	28	1 006	4 041	1 802	76	5 919	0	20	0	20	0	0	0	0
<b>total</b>	<b>4 612</b>	<b>786</b>	<b>71</b>	<b>5 469</b>	<b>9 902</b>	<b>2 084</b>	<b>229</b>	<b>12 214</b>	<b>684</b>	<b>30</b>	<b>0</b>	<b>714</b>	<b>0</b>	<b>0</b>	<b>0</b>	<b>0</b>
<b>09 CORSE</b>																
20 corse	0	0	0	0	0	0	0	0	0	0	0	0	0	0	0	0
autres (1)	1 025	1 176	0	2 200	9	15	0	24	0	20	0	20	0	0	0	0
<b>TOTAL FRANCE</b>	<b>2 892 343</b>	<b>1 569 756</b>	<b>33 556</b>	<b>4 495 654</b>	<b>827 848</b>	<b>383 292</b>	<b>7 614</b>	<b>1 218 754</b>	<b>47 997</b>	<b>23 439</b>	<b>1 705</b>	<b>73 140</b>	<b>7 470</b>	<b>5 138</b>	<b>622</b>	<b>13 230</b>

unité : tonne

(1) départements non précisés

## Stock des oléagineux récolte 2012

situation provisoire au 30 novembre (arrêtée à 22/12/2012 après régularisations)

Les chiffres sont issus des collectes de la campagne 2012/13. L'étude est réalisée à partir du département de production récolte 2012 et les graines sont d'origine française.

	colza				tournesol				soja				lin oléagineux			
	coop	négoce	autres	total	coop	négoce	autres	total	coop	négoce	autres	total	coop	négoce	autres	total
<b>12 ILE-DE-FRANCE</b>																
75 ville-de-Paris	0	0	0	0	0	0	0	0	0	0	0	0	0	0	0	0
77 seine et marne	37 362	10 966	0	48 328	3 760	1	0	3 761	0	0	0	0	0	0	0	0
78 yvelines	7 342	186	3 044	10 572	385	0	0	385	0	0	0	0	0	0	0	0
91 essonne	12 513	7 308	1 360	21 181	448	71	0	518	0	22	0	22	0	0	0	0
92 hauts de seine	0	0	0	0	0	0	0	0	0	0	0	0	0	0	0	0
93 seine st denis	0	0	0	0	0	0	0	0	0	0	0	0	0	0	0	0
94 val de marne	0	0	0	0	0	0	0	0	0	0	0	0	0	0	0	0
95 val d'oise	2 614	565	0	3 179	0	0	0	0	0	0	0	0	0	0	0	0
<b>total</b>	<b>59 832</b>	<b>19 026</b>	<b>4 403</b>	<b>83 261</b>	<b>4 593</b>	<b>72</b>	<b>0</b>	<b>4 665</b>	<b>0</b>	<b>22</b>	<b>0</b>	<b>22</b>	<b>0</b>	<b>0</b>	<b>0</b>	<b>0</b>
<b>08 CHAMPAGNE-ARDENNE</b>																
08 ardennes	25 116	1 149	0	26 265	89	0	0	89	0	0	0	0	103	0	0	103
10 aube	56 769	336	0	57 105	15 457	9 217	0	24 674	8	0	0	8	75	19	0	94
51 marne	147 187	15 677	0	162 864	10 658	398	0	11 056	10	0	0	10	0	0	0	0
52 haute marne	11 303	9 657	0	20 961	0	0	0	0	12	1 598	0	1 610	0	0	0	0
<b>total</b>	<b>240 376</b>	<b>26 820</b>	<b>0</b>	<b>267 195</b>	<b>26 204</b>	<b>9 615</b>	<b>0</b>	<b>35 819</b>	<b>30</b>	<b>1 598</b>	<b>0</b>	<b>1 628</b>	<b>178</b>	<b>19</b>	<b>0</b>	<b>197</b>
<b>19 PICARDIE</b>																
02 aisne	81 719	25 739	0	107 458	261	85	0	347	0	0	0	0	0	0	0	0
60 oise	89 270	17 514	0	106 784	56	111	0	167	0	0	0	0	296	0	0	296
80 somme	58 775	8 662	0	67 437	0	0	0	0	0	0	0	0	0	0	0	0
<b>total</b>	<b>229 764</b>	<b>51 915</b>	<b>0</b>	<b>281 679</b>	<b>318</b>	<b>196</b>	<b>0</b>	<b>514</b>	<b>0</b>	<b>0</b>	<b>0</b>	<b>0</b>	<b>296</b>	<b>0</b>	<b>0</b>	<b>296</b>
<b>11 HAUTE-NORMANDIE</b>																
27 eure	44 788	18 089	0	62 877	175	43	0	218	0	0	0	0	196	0	0	196
76 seine maritime	26 348	13 582	141	40 071	0	0	0	0	0	0	0	0	424	0	0	424
<b>total</b>	<b>71 136</b>	<b>31 671</b>	<b>141</b>	<b>102 948</b>	<b>175</b>	<b>43</b>	<b>0</b>	<b>218</b>	<b>0</b>	<b>0</b>	<b>0</b>	<b>0</b>	<b>620</b>	<b>0</b>	<b>0</b>	<b>620</b>
<b>07 CENTRE</b>																
18 cher	0	4 729	59 726	64 455	0	1 500	13 767	15 266	0	0	0	0	0	2	0	2
28 eure et loir	36 940	28 835	45 328	111 103	417	187	867	1 471	0	0	0	0	94	3	0	97
36 indre	42	5 915	43 373	49 329	2 097	4 842	4 056	10 995	0	0	0	0	0	113	0	113
37 indre et loire	24 740	17 834	16 063	58 636	19 114	10 878	617	30 609	0	443	0	443	0	820	0	820
41 loir et cher	0	11 055	38 996	50 051	0	1 291	2 267	3 558	0	0	0	0	0	0	0	0
45 loiret	17 504	12 205	15 792	45 501	2 935	2 093	25	5 053	0	19	41	61	0	0	126	126
<b>total</b>	<b>79 226</b>	<b>80 572</b>	<b>219 277</b>	<b>379 075</b>	<b>24 564</b>	<b>20 791</b>	<b>21 598</b>	<b>66 953</b>	<b>0</b>	<b>462</b>	<b>41</b>	<b>504</b>	<b>94</b>	<b>938</b>	<b>126</b>	<b>1 158</b>
<b>04 BASSE-NORMANDIE</b>																
14 calvados	19 428	5 887	0	25 315	204	19	0	223	0	0	0	0	0	0	0	0
50 manche	1 054	1 000	0	2 054	0	0	0	0	0	0	0	0	0	0	0	0
61 orne	15 775	6 834	237	22 845	398	595	0	993	0	0	0	0	0	0	0	0
<b>total</b>	<b>36 256</b>	<b>13 722</b>	<b>237</b>	<b>50 214</b>	<b>602</b>	<b>614</b>	<b>0</b>	<b>1 216</b>	<b>0</b>	<b>0</b>	<b>0</b>	<b>0</b>	<b>0</b>	<b>0</b>	<b>0</b>	<b>0</b>
<b>05 BOURGOGNE</b>																
21 côte d'or	52 537	6 241	202	58 981	17 296	2 787	238	20 321	3 093	2 122	75	5 290	0	0	0	0
58 nièvre	0	995	27 662	28 656	0	2 361	2 139	4 501	0	0	0	0	0	0	0	0
71 saône et loire	22 010	390	119	22 519	5 190	0	160	5 350	1 511	0	88	1 599	0	0	0	0
89 yonne	56 354	11 405	61	67 820	9 982	6 289	0	16 271	253	0	0	253	72	0	0	72
<b>total</b>	<b>130 901</b>	<b>19 030</b>	<b>28 044</b>	<b>177 975</b>	<b>32 468</b>	<b>11 437</b>	<b>2 538</b>	<b>46 442</b>	<b>4 858</b>	<b>2 122</b>	<b>163</b>	<b>7 142</b>	<b>72</b>	<b>0</b>	<b>0</b>	<b>72</b>
<b>17 NORD-PAS-DE-CALAIS</b>																
59 nord	29 266	20 345	1 351	50 962	0	0	0	0	0	0	0	0	0	0	0	0
62 pas de calais	9 945	7 574	445	17 964	0	0	0	0	0	0	0	0	0	0	0	0
<b>total</b>	<b>39 211</b>	<b>27 919</b>	<b>1 796</b>	<b>68 926</b>	<b>0</b>	<b>0</b>	<b>0</b>	<b>0</b>	<b>0</b>	<b>0</b>	<b>0</b>	<b>0</b>	<b>0</b>	<b>0</b>	<b>0</b>	<b>0</b>
<b>15 LORRAINE</b>																
54 meurthe et moselle	34 270	774	183	35 227	1 640	212	0	1 852	0	0	0	0	0	0	0	0
55 meuse	65 333	8 125	0	73 458	7	242	0	249	0	0	0	0	42	113	0	155
57 moselle	36 586	5 471	0	42 057	9 185	3 931	0	13 116	0	0	0	0	0	0	0	0
88 vosges	0	0	0	0	0	18	0	18	0	0	0	0	0	0	0	0
<b>total</b>	<b>136 189</b>	<b>14 371</b>	<b>183</b>	<b>150 742</b>	<b>10 831</b>	<b>4 404</b>	<b>0</b>	<b>15 235</b>	<b>0</b>	<b>0</b>	<b>0</b>	<b>0</b>	<b>42</b>	<b>113</b>	<b>0</b>	<b>155</b>
<b>01 ALSACE</b>																
67 bas rhin	590	131	0	722	1 177	58	0	1 234	14	648	0	662	0	0	0	0
68 haut rhin	12 424	1 535	0	13 958	2 515	507	0	3 022	5 952	1 222	0	7 175	0	0	0	0
<b>total</b>	<b>13 014</b>	<b>1 666</b>	<b>0</b>	<b>14 680</b>	<b>3 692</b>	<b>564</b>	<b>0</b>	<b>4 257</b>	<b>5 967</b>	<b>1 870</b>	<b>0</b>	<b>7 837</b>	<b>0</b>	<b>0</b>	<b>0</b>	<b>0</b>
<b>10 FRANCHE-COMTE</b>																
25 doubs	17	134	0	151	49	0	0	49	5	0	0	5	0	0	0	0
39 jura	6 174	355	0	6 529	803	1	0	804	2 703	3	0	2 707	0	0	0	0
70 haute saône	453	5 327	0	5 780	1 564	468	0	2 032	1 425	817	0	2 241	0	0	0	0
90 territoire de belfort	0	0	0	0	0	0	0	0	0	0	0	0	0	0	0	0
<b>total</b>	<b>6 644</b>	<b>5 816</b>	<b>0</b>	<b>12 461</b>	<b>2 416</b>	<b>469</b>	<b>0</b>	<b>2 885</b>	<b>4 133</b>	<b>820</b>	<b>0</b>	<b>4 953</b>	<b>0</b>	<b>0</b>	<b>0</b>	<b>0</b>
<b>18 PAYS DE LA LOIRE</b>																
44 loire atlantique	9 891	6 902	822	17 615	16	327	0	344	0	2	0	2	0	0	0	0
49 maine et loire	9 827	3 345	1 048	14 219	5 384	5 179	5	10 567	0	0	0	0	437	113	0	551
53 mayenne	4 973	7 325	5 896	18 194	342	603	192	1 136	0	0	2	2	0	0	0	0
72 sarthe	12 080	9 554	94	21 727	1 926	3 265	0	5 191	0	0	0	0	0	0	0	0
85 vendée	4 718	1 618	0	6 335	6 076	8 567	0	14 643	0	50	0	50	1 255	0	0	1 255
<b>total</b>	<b>41 487</b>	<b>28 743</b>	<b>7 860</b>	<b>78 090</b>	<b>13 745</b>	<b>17 941</b>	<b>197</b>	<b>31 882</b>	<b>0</b>	<b>52</b>	<b>2</b>	<b>53</b>	<b>1 692</b>	<b>114</b>	<b>0</b>	<b>1 806</b>

	colza				tournesol				soja				lin oléagineux			
	coop	négoce	autres	total	coop	négoce	autres	total	coop	négoce	autres	total	coop	négoce	autres	total
<b>06 BRETAGNE</b>																
22 côtes d'armor	8 676	2 460	5 597	16 733	0	0	0	0	0	0	18	18	0	51	0	51
29 finistère	6 051	465	432	6 948	0	0	0	0	0	0	0	0	0	0	0	0
35 ille et vilaine	1 110	4 110	6 825	12 045	310	132	0	442	0	2	0	2	0	9	1 013	1 022
56 morbihan	8 623	1 083	4 634	14 340	0	204	0	204	0	0	0	0	0	0	0	0
<b>total</b>	<b>24 460</b>	<b>8 117</b>	<b>17 488</b>	<b>50 066</b>	<b>310</b>	<b>336</b>	<b>0</b>	<b>646</b>	<b>0</b>	<b>2</b>	<b>18</b>	<b>20</b>	<b>0</b>	<b>60</b>	<b>1 013</b>	<b>1 073</b>
<b>20 POITOU-CHARENTES</b>																
16 charente	11 645	140	0	11 785	41 561	13 395	0	54 956	0	13	0	13	253	425	0	678
17 charente maritime	18 326	2 024	0	20 350	40 289	18 642	0	58 931	144	0	0	144	440	0	0	440
79 deux sèvres	19 019	13 845	0	32 864	14 676	16 868	0	31 545	0	0	0	0	58	683	0	741
86 vienne	150 399	11 807	0	162 206	58 163	11 281	1	69 445	0	0	0	0	0	16	0	16
<b>total</b>	<b>199 388</b>	<b>27 816</b>	<b>0</b>	<b>227 205</b>	<b>154 689</b>	<b>60 186</b>	<b>1</b>	<b>214 877</b>	<b>144</b>	<b>13</b>	<b>0</b>	<b>157</b>	<b>751</b>	<b>1 123</b>	<b>0</b>	<b>1 875</b>
<b>02 AQUITAINE</b>																
24 dordogne	11 014	631	71	11 716	36 055	1 531	91	37 676	34	38	147	219	12	0	0	12
33 gironde	0	87	1 689	1 776	3 601	4 715	1 883	10 200	0	0	0	0	0	0	0	0
40 landes	0	3 401	0	3 401	13	36	1 374	1 422	135	89	493	717	0	0	0	0
47 lot et garonne	0	1 868	0	1 868	23 857	23 804	750	48 412	1 250	1 277	324	2 851	0	0	0	0
64 pyrénées	0	0	10	10	1 430	2 797	17	4 244	0	0	9	9	0	0	0	0
<b>total</b>	<b>11 014</b>	<b>5 987</b>	<b>1 770</b>	<b>18 771</b>	<b>64 956</b>	<b>32 883</b>	<b>4 115</b>	<b>101 954</b>	<b>1 419</b>	<b>1 404</b>	<b>972</b>	<b>3 795</b>	<b>12</b>	<b>0</b>	<b>0</b>	<b>12</b>
<b>16 MIDI-PYRENEES</b>																
09 ariège	197	0	232	429	3 429	187	238	3 854	10	1	9	20	26	0	0	26
12 aveyron	0	922	31	953	278	2 978	0	3 256	0	444	0	444	1	252	0	253
31 haute garonne	1 597	9	22 676	24 282	5 444	2 268	60 760	68 471	130	2 231	123	2 484	0	0	0	0
32 gers	8 880	1 705	162	10 747	56 384	16 811	11 827	85 023	4 290	578	2 313	7 181	111	0	571	683
46 lot	177	709	0	886	1 290	90	0	1 380	9	0	0	9	11	0	0	11
65 hautes pyrénées	0	169	2	171	0	562	31	593	0	0	1	1	0	0	0	0
81 tarn	372	1 038	190	1 600	2 814	7 866	8 274	18 954	292	1 056	3 799	5 147	440	12	0	452
82 tarn et garonne	984	2 096	0	3 079	18 128	4 864	1 273	24 264	1 057	210	28	1 295	7	39	0	46
<b>total</b>	<b>12 208</b>	<b>6 647</b>	<b>23 293</b>	<b>42 148</b>	<b>87 767</b>	<b>35 625</b>	<b>82 403</b>	<b>205 795</b>	<b>5 789</b>	<b>4 519</b>	<b>6 274</b>	<b>16 581</b>	<b>597</b>	<b>303</b>	<b>571</b>	<b>1 471</b>
<b>14 LIMOUSIN</b>																
19 corréze	0	6	0	6	0	350	0	350	0	0	0	0	0	0	0	0
23 creuse	0	86	0	86	69	185	4	257	0	0	0	0	0	0	0	0
87 haute vienne	146	0	0	146	365	0	0	365	0	0	0	0	0	0	0	0
<b>total</b>	<b>146</b>	<b>93</b>	<b>0</b>	<b>238</b>	<b>434</b>	<b>534</b>	<b>4</b>	<b>972</b>	<b>0</b>	<b>0</b>	<b>0</b>	<b>0</b>	<b>0</b>	<b>0</b>	<b>0</b>	<b>0</b>
<b>22 RHÔNE-ALPES</b>																
01 ain	4 201	5 557	15	9 774	5 493	2 976	10	8 479	775	1 044	0	1 819	0	4	0	4
07 ardèche	0	0	0	0	0	0	0	0	11	0	0	11	0	0	0	0
26 drôme	5 861	330	216	6 407	7 506	1 774	872	10 152	4 093	0	13	4 106	0	0	0	0
38 isère	6 312	151	0	6 463	3 917	799	699	5 415	2 007	65	221	2 293	0	0	0	0
42 loire	0	30	0	30	0	118	0	118	0	124	0	124	0	0	0	0
69 rhône	6 050	0	0	6 050	4 976	0	0	4 976	0	0	0	0	0	0	0	0
73 savoie	0	0	0	0	0	0	0	0	15	0	0	15	0	0	0	0
74 haute savoie	628	0	0	629	665	0	0	665	52	0	0	52	0	0	0	0
<b>total</b>	<b>23 053</b>	<b>6 068</b>	<b>231</b>	<b>29 353</b>	<b>22 557</b>	<b>5 667</b>	<b>1 581</b>	<b>29 805</b>	<b>6 954</b>	<b>1 233</b>	<b>234</b>	<b>8 420</b>	<b>0</b>	<b>4</b>	<b>0</b>	<b>4</b>
<b>03 AUVERGNE</b>																
03 allier	3 870	1 037	107	5 014	1 287	768	2 218	4 272	345	3	111	458	0	0	0	0
15 cantal	0	0	0	0	0	0	0	0	0	0	0	0	0	0	0	0
43 haute loire	0	20	0	20	0	44	0	44	0	0	17	17	0	0	0	0
63 puy de dôme	1 633	516	169	2 317	6 465	2 605	124	9 194	0	0	92	92	0	0	63	63
<b>total</b>	<b>5 502</b>	<b>1 572</b>	<b>276</b>	<b>7 350</b>	<b>7 752</b>	<b>3 417</b>	<b>2 341</b>	<b>13 510</b>	<b>345</b>	<b>3</b>	<b>220</b>	<b>568</b>	<b>0</b>	<b>0</b>	<b>63</b>	<b>63</b>
<b>13 LANGUEDOC-ROUSSILLON</b>																
11 aude	34	0	6 330	6 364	0	0	37 115	37 115	89	81	1 051	1 221	0	0	69	69
30 gard	0	5	2 205	2 209	0	313	4 774	5 087	0	0	2 064	2 064	0	0	0	0
34 hérault	180	0	760	941	733	0	14	748	0	0	0	0	0	0	0	0
48 lozère	0	0	0	0	0	0	0	0	0	0	0	0	0	0	0	0
66 pyrénées orientales	0	0	0	0	0	0	0	0	0	0	0	0	0	0	0	0
<b>total</b>	<b>214</b>	<b>5</b>	<b>9 295</b>	<b>9 514</b>	<b>733</b>	<b>313</b>	<b>41 903</b>	<b>42 949</b>	<b>89</b>	<b>81</b>	<b>3 115</b>	<b>3 285</b>	<b>0</b>	<b>0</b>	<b>69</b>	<b>69</b>
<b>21 PACA</b>																
04 alpes de hte provence	1 163	113	30	1 305	674	200	197	1 071	292	31	352	675	18	0	0	18
05 hautes alpes	0	0	0	0	120	0	0	120	0	0	0	0	0	0	0	0
06 alpes maritimes	0	0	0	0	0	0	0	0	0	0	0	0	0	0	0	0
13 bouches du rhône	225	0	0	225	747	0	628	1 374	0	0	15	15	0	0	0	0
83 var	0	0	1	1	0	0	66	66	0	0	0	0	0	0	0	0
84 vaucluse	353	68	0	421	4 465	1 501	0	5 966	0	0	0	0	0	0	0	0
<b>total</b>	<b>1 741</b>	<b>180</b>	<b>31</b>	<b>1 952</b>	<b>6 005</b>	<b>1 701</b>	<b>891</b>	<b>8 598</b>	<b>292</b>	<b>32</b>	<b>366</b>	<b>690</b>	<b>18</b>	<b>0</b>	<b>0</b>	<b>18</b>
<b>09 CORSE</b>																
20 corse	0	0	0	0	0	0	0	0	0	0	0	0	0	0	0	0
autres (1)	0	6	0	6	0	76	0	76	0	0	0	0	0	0	0	0
<b>TOTAL FRANCE</b>	<b>1 361 765</b>	<b>377 762</b>	<b>314 322</b>	<b>2 053 849</b>	<b>464 811</b>	<b>206 883</b>	<b>157 572</b>	<b>829 266</b>	<b>30 020</b>	<b>14 231</b>	<b>11 404</b>	<b>55 655</b>	<b>4 372</b>	<b>2 675</b>	<b>1 843</b>	<b>8 890</b>

unité : tonne

(1) départements non précisés

## Collecte des protéagineux récolte 2012

*situation provisoire au 30 novembre (arrêtée à 22/12/2012 après régularisations)*

*Les chiffres sont issus des collectes de la campagne 2012/13. L'étude est réalisée à partir du département de production récolte 2012 et les graines sont d'origine française.*

	pois				fèves				lupin			
	coop	négoce	autres	total	coop	négoce	autres	total	coop	négoce	autres	total
<b>12 ILE-DE-FRANCE</b>												
75 ville-de-Paris	34	0	0	34	56	0	0	56	0	0	0	0
77 seine et marne	9 644	3 930	0	13 574	34 666	11 962	205	46 832	0	0	0	0
78 yvelines	2 735	846	0	3 580	2 043	333	0	2 377	0	0	0	0
91 essonne	3 621	4 218	0	7 839	452	315	0	767	0	0	0	0
92 hauts de seine	0	0	0	0	0	0	0	0	0	0	0	0
93 seine st denis	0	0	0	0	0	0	0	0	0	0	0	0
94 val de marne	0	0	0	0	0	0	0	0	0	0	0	0
95 val d'oise	2 050	114	0	2 163	2 127	116	0	2 242	0	0	0	0
<b>total</b>	<b>18 083</b>	<b>9 107</b>	<b>0</b>	<b>27 190</b>	<b>39 343</b>	<b>12 726</b>	<b>205</b>	<b>52 274</b>	<b>0</b>	<b>0</b>	<b>0</b>	<b>0</b>
<b>08 CHAMPAGNE-ARDENNE</b>												
08 ardennes	3 633	629	30	4 291	3 617	33	0	3 650	0	0	0	0
10 aube	8 867	4 002	0	12 868	782	1 003	0	1 785	0	0	0	0
51 marne	27 202	2 671	2	29 875	8 684	1 577	17	10 278	0	0	0	0
52 haute marne	3 067	1 420	0	4 487	549	221	0	770	0	0	0	0
<b>total</b>	<b>42 768</b>	<b>8 722</b>	<b>32</b>	<b>51 522</b>	<b>13 632</b>	<b>2 834</b>	<b>17</b>	<b>16 483</b>	<b>0</b>	<b>0</b>	<b>0</b>	<b>0</b>
<b>19 PICARDIE</b>												
02 aisne	8 549	2 899	238	11 687	28 821	8 722	463	38 006	0	0	0	0
60 oise	24 280	9 619	119	34 018	14 586	2 972	27	17 585	0	0	0	0
80 somme	22 107	6 070	0	28 176	3 505	1 619	12	5 135	0	0	0	0
<b>total</b>	<b>54 936</b>	<b>18 588</b>	<b>357</b>	<b>73 881</b>	<b>46 912</b>	<b>13 313</b>	<b>502</b>	<b>60 727</b>	<b>0</b>	<b>0</b>	<b>0</b>	<b>0</b>
<b>11 HAUTE-NORMANDIE</b>												
27 eure	6 829	6 166	0	12 995	2 690	6 530	0	9 220	0	0	0	0
76 seine maritime	2 415	1 023	39	3 476	4 601	8 693	0	13 294	0	0	0	0
<b>total</b>	<b>9 244</b>	<b>7 189</b>	<b>39</b>	<b>16 471</b>	<b>7 291</b>	<b>15 222</b>	<b>0</b>	<b>22 513</b>	<b>0</b>	<b>0</b>	<b>0</b>	<b>0</b>
<b>07 CENTRE</b>												
18 cher	2 491	2 096	4	4 591	206	175	25	406	0	0	0	0
28 eure et loir	12 468	5 969	0	18 437	806	514	0	1 321	0	54	35	89
36 indre	1 900	4 318	103	6 321	101	119	0	220	0	0	0	0
37 indre et loire	1 456	2 752	24	4 232	136	113	0	250	0	0	0	0
41 loir et cher	4 496	2 048	194	6 738	5	67	356	427	15	0	0	15
45 loiret	4 756	2 712	0	7 468	130	705	0	835	0	0	0	0
<b>total</b>	<b>27 567</b>	<b>19 894</b>	<b>325</b>	<b>47 786</b>	<b>1 385</b>	<b>1 693</b>	<b>380</b>	<b>3 459</b>	<b>15</b>	<b>54</b>	<b>35</b>	<b>105</b>
<b>04 BASSE-NORMANDIE</b>												
14 calvados	5 260	2 494	0	7 754	10 990	2 052	0	13 042	0	0	0	0
50 manche	282	61	0	343	133	23	0	155	0	0	0	0
61 orne	2 931	3 697	114	6 742	133	367	0	500	0	0	0	0
<b>total</b>	<b>8 473</b>	<b>6 252</b>	<b>114</b>	<b>14 839</b>	<b>11 256</b>	<b>2 442</b>	<b>0</b>	<b>13 698</b>	<b>0</b>	<b>0</b>	<b>0</b>	<b>0</b>
<b>05 BOURGOGNE</b>												
21 côte d'or	3 882	2 703	0	6 585	243	500	0	743	0	0	0	0
58 nièvre	1 472	565	0	2 036	3	7	0	10	0	0	0	0
71 saône et loire	300	281	0	581	5	0	0	5	0	0	0	0
89 yonne	11 544	6 797	55	18 395	716	168	0	884	0	0	0	0
<b>total</b>	<b>17 198</b>	<b>10 345</b>	<b>55</b>	<b>27 598</b>	<b>967</b>	<b>675</b>	<b>0</b>	<b>1 642</b>	<b>0</b>	<b>0</b>	<b>0</b>	<b>0</b>
<b>17 NORD-PAS-DE-CALAIS</b>												
59 nord	327	1 413	288	2 028	1 778	2 102	543	4 423	0	0	0	0
62 pas de calais	1 366	1 100	0	2 466	4 736	4 444	7	9 187	0	0	0	0
<b>total</b>	<b>1 693</b>	<b>2 513</b>	<b>288</b>	<b>4 494</b>	<b>6 514</b>	<b>6 546</b>	<b>550</b>	<b>13 610</b>	<b>0</b>	<b>0</b>	<b>0</b>	<b>0</b>
<b>15 LORRAINE</b>												
54 meurthe et moselle	3 890	1 228	110	5 228	186	195	9	391	0	0	0	0
55 meuse	2 143	1 226	0	3 369	453	73	0	526	0	0	0	0
57 moselle	2 406	1 010	0	3 415	274	101	0	375	0	0	0	0
88 vosges	368	0	0	368	49	0	0	49	0	0	0	0
<b>total</b>	<b>8 807</b>	<b>3 463</b>	<b>110</b>	<b>12 380</b>	<b>962</b>	<b>368</b>	<b>9</b>	<b>1 340</b>	<b>0</b>	<b>0</b>	<b>0</b>	<b>0</b>
<b>01 ALSACE</b>												
67 bas rhin	0	0	7	7	0	0	0	0	0	0	0	0
68 haut rhin	0	0	0	0	0	0	0	0	0	0	0	0
<b>total</b>	<b>0</b>	<b>0</b>	<b>7</b>	<b>7</b>	<b>0</b>	<b>0</b>	<b>0</b>	<b>0</b>	<b>0</b>	<b>0</b>	<b>0</b>	<b>0</b>
<b>10 FRANCHE-COMTE</b>												
25 doubs	0	0	0	0	0	0	0	0	0	0	0	0
39 jura	36	7	0	43	0	0	51	51	0	0	0	0
70 haute saône	0	58	238	296	0	11	106	116	0	0	0	0
90 territoire de belfort	0	0	0	0	0	0	0	0	0	0	0	0
<b>total</b>	<b>36</b>	<b>65</b>	<b>238</b>	<b>339</b>	<b>0</b>	<b>11</b>	<b>156</b>	<b>167</b>	<b>0</b>	<b>0</b>	<b>0</b>	<b>0</b>
<b>18 PAYS DE LA LOIRE</b>												
44 loire atlantique	854	620	54	1 528	68	61	0	129	732	3	10	745
49 maine et loire	2 038	772	34	2 844	134	305	12	451	116	0	0	116
53 mayenne	1 812	1 375	163	3 351	1	253	354	609	33	0	0	33
72 sarthe	1 859	2 126	126	4 111	47	414	27	488	0	0	0	0
85 vendée	649	1 083	9	1 741	213	197	19	429	16	0	0	16
<b>total</b>	<b>7 213</b>	<b>5 976</b>	<b>386</b>	<b>13 575</b>	<b>464</b>	<b>1 230</b>	<b>413</b>	<b>2 106</b>	<b>897</b>	<b>3</b>	<b>10</b>	<b>910</b>

	pois				fèves				lupin			
	coop	négoce	autres	total	coop	négoce	autres	total	coop	négoce	autres	total
<b>06 BRETAGNE</b>												
22 côtes d'armor	1 955	263	85	2 302	176	618	184	977	0	0	0	0
29 finistère	52	45	5	103	0	0	0	0	0	0	0	0
35 ille et vilaine	1 585	412	306	2 303	38	103	131	272	24	11	0	35
56 morbihan	801	407	88	1 295	15	3	0	18	48	0	0	48
<b>total</b>	<b>4 392</b>	<b>1 127</b>	<b>484</b>	<b>6 003</b>	<b>228</b>	<b>724</b>	<b>314</b>	<b>1 267</b>	<b>71</b>	<b>11</b>	<b>0</b>	<b>83</b>
<b>20 POITOU-CHARENTES</b>												
16 charente	4 081	5 957	0	10 038	36	85	0	120	8	7	0	16
17 charente maritime	18 460	1 831	0	20 291	69	60	0	129	5	0	0	5
79 deux sèvres	6 461	3 128	0	9 589	81	83	0	164	193	14	0	207
86 vienne	992	715	0	1 707	127	204	0	331	669	82	0	750
<b>total</b>	<b>29 993</b>	<b>11 631</b>	<b>0</b>	<b>41 624</b>	<b>314</b>	<b>431</b>	<b>0</b>	<b>744</b>	<b>875</b>	<b>102</b>	<b>0</b>	<b>978</b>
<b>02 AQUITAINE</b>												
24 dordogne	75	4	0	79	34	6	0	40	0	0	0	0
33 gironde	7	0	0	7	46	63	0	109	0	0	0	0
40 landes	68	66	0	133	0	0	0	0	0	0	0	0
47 lot et garonne	158	103	0	261	430	263	0	693	0	0	0	0
64 pyrénées	0	13	0	13	0	8	0	8	0	0	0	0
<b>total</b>	<b>308</b>	<b>186</b>	<b>0</b>	<b>493</b>	<b>511</b>	<b>340</b>	<b>0</b>	<b>851</b>	<b>0</b>	<b>0</b>	<b>0</b>	<b>0</b>
<b>16 MIDI-PYRENEES</b>												
09 ariège	200	0	0	200	4	0	0	4	0	0	0	0
12 aveyron	0	9	0	9	3	12	0	15	0	0	0	0
31 haute garonne	4 212	1 455	0	5 667	293	22	11	325	0	0	0	0
32 gers	939	335	0	1 274	742	255	0	997	7	0	0	7
46 lot	33	43	0	76	0	0	0	0	0	0	0	0
65 hautes pyrénées	0	0	0	0	3	0	0	3	0	0	0	0
81 tarn	160	796	0	956	73	136	0	209	0	0	0	0
82 tarn et garonne	375	307	0	682	140	0	16	156	0	0	0	0
<b>total</b>	<b>5 918</b>	<b>2 946</b>	<b>0</b>	<b>8 864</b>	<b>1 257</b>	<b>425</b>	<b>26</b>	<b>1 709</b>	<b>7</b>	<b>0</b>	<b>0</b>	<b>7</b>
<b>14 LIMOUSIN</b>												
19 corréze	0	0	47	47	0	0	0	0	0	0	0	0
23 creuse	113	22	0	135	0	0	0	0	0	0	0	0
87 haute vienne	44	48	0	92	0	0	0	0	12	0	0	12
<b>total</b>	<b>157</b>	<b>70</b>	<b>47</b>	<b>275</b>	<b>0</b>	<b>0</b>	<b>0</b>	<b>0</b>	<b>12</b>	<b>0</b>	<b>0</b>	<b>12</b>
<b>22 RHÔNE-ALPES</b>												
01 ain	97	148	35	281	10	76	1	87	0	0	0	0
07 ardèche	161	0	0	161	0	0	0	0	0	0	0	0
26 drôme	1 017	240	291	1 548	53	0	0	53	0	0	0	0
38 isère	580	47	173	800	0	0	0	0	0	0	16	16
42 loire	0	138	0	138	0	0	0	0	0	0	0	0
69 rhône	160	39	107	307	0	0	14	14	0	0	0	0
73 savoie	12	0	0	12	0	0	0	0	0	0	0	0
74 haute savoie	62	0	25	87	0	0	0	0	0	0	0	0
<b>total</b>	<b>2 089</b>	<b>613</b>	<b>630</b>	<b>3 332</b>	<b>64</b>	<b>76</b>	<b>15</b>	<b>154</b>	<b>0</b>	<b>0</b>	<b>16</b>	<b>16</b>
<b>03 AUVERGNE</b>												
03 allier	374	308	94	775	0	29	0	29	0	0	0	0
15 cantal	0	0	0	0	0	0	0	0	0	0	0	0
43 haute loire	0	0	0	0	0	5	0	5	0	0	0	0
63 puy de dôme	183	37	128	348	0	0	0	0	0	0	0	0
<b>total</b>	<b>557</b>	<b>345</b>	<b>221</b>	<b>1 123</b>	<b>0</b>	<b>34</b>	<b>0</b>	<b>34</b>	<b>0</b>	<b>0</b>	<b>0</b>	<b>0</b>
<b>13 LANGUEDOC-ROUSSILLON</b>												
11 aude	1 765	588	0	2 353	17	35	0	52	0	0	0	0
30 gard	128	1	0	129	0	0	0	0	0	0	0	0
34 hérault	196	591	0	787	0	0	0	0	0	0	0	0
48 lozère	0	0	0	0	0	0	0	0	0	0	0	0
66 pyrénées orientales	0	0	0	0	0	0	0	0	0	0	0	0
<b>total</b>	<b>2 089</b>	<b>1 181</b>	<b>0</b>	<b>3 269</b>	<b>17</b>	<b>35</b>	<b>0</b>	<b>52</b>	<b>0</b>	<b>0</b>	<b>0</b>	<b>0</b>
<b>21 PACA</b>												
04 alpes de hte provence	1 236	229	41	1 506	0	0	0	0	0	0	0	0
05 hautes alpes	24	9	0	33	0	0	0	0	0	0	0	0
06 alpes maritimes	0	0	0	0	0	0	0	0	0	0	0	0
13 bouches du rhône	398	6	0	405	0	0	0	0	0	0	0	0
83 var	170	0	0	170	103	0	0	103	0	0	0	0
84 vaucluse	195	27	0	223	0	0	0	0	0	0	0	0
<b>total</b>	<b>2 023</b>	<b>272</b>	<b>41</b>	<b>2 336</b>	<b>103</b>	<b>0</b>	<b>0</b>	<b>103</b>	<b>0</b>	<b>0</b>	<b>0</b>	<b>0</b>
<b>09 CORSE</b>												
20 corse	0	0	0	0	0	0	0	0	0	0	0	0
autres (1)	0	50	0	50	0	137	0	137	0	0	0	0
<b>TOTAL FRANCE</b>	<b>243 543</b>	<b>110 534</b>	<b>3 375</b>	<b>357 452</b>	<b>131 218</b>	<b>59 262</b>	<b>2 587</b>	<b>193 067</b>	<b>1 877</b>	<b>171</b>	<b>60</b>	<b>2 108</b>

unité : tonne

(1) départements non précisés



## Stock des protéagineux récolte 2012

situation provisoire au 30 novembre (arrêtée à 22/12/2012 après régularisations)

Les chiffres sont issus des collectes de la campagne 2012/13. L'étude est réalisée à partir du département de production récolte 2012 et les graines sont d'origine française.

	pois				fèves				lupin			
	coop	négoce	autres	total	coop	négoce	autres	total	coop	négoce	autres	total
<b>12 ILE-DE-FRANCE</b>												
75 ville-de-Paris	0	0	0	0	0	0	0	0	0	0	0	0
77 seine et marne	9 516	4 023	468	14 006	16 710	2 028	232	18 971	0	0	0	0
78 yvelines	1 945	1 040	5	2 990	1 364	90	0	1 454	0	0	0	0
91 essonne	2 753	365	777	3 895	35	35	0	70	0	0	0	0
92 hauts de seine	0	0	0	0	0	0	0	0	0	0	0	0
93 seine st denis	0	0	0	0	0	0	0	0	0	0	0	0
94 val de marne	0	0	0	0	0	0	0	0	0	0	0	0
95 val d'oise	1 330	265	0	1 595	584	0	0	584	0	0	0	0
<b>total</b>	<b>15 544</b>	<b>5 692</b>	<b>1 249</b>	<b>22 486</b>	<b>18 693</b>	<b>2 153</b>	<b>232</b>	<b>21 079</b>	<b>0</b>	<b>0</b>	<b>0</b>	<b>0</b>
<b>08 CHAMPAGNE-ARDENNE</b>												
08 ardennes	887	42	0	929	3 088	0	0	3 088	0	0	0	0
10 aube	6 450	604	0	7 054	427	157	0	585	0	0	0	0
51 marne	23 757	1 627	0	25 384	5 385	56	0	5 441	0	0	0	0
52 haute marne	922	443	0	1 364	6	404	0	410	0	0	0	0
<b>total</b>	<b>32 015</b>	<b>2 716</b>	<b>0</b>	<b>34 731</b>	<b>8 905</b>	<b>618</b>	<b>0</b>	<b>9 524</b>	<b>0</b>	<b>0</b>	<b>0</b>	<b>0</b>
<b>19 PICARDIE</b>												
02 aisne	7 417	443	0	7 859	8 927	5 090	0	14 017	0	0	0	0
60 oise	19 089	3 556	0	22 645	3 734	941	0	4 676	0	0	0	0
80 somme	20 371	2 019	0	22 390	1 876	112	0	1 988	0	0	0	0
<b>total</b>	<b>46 877</b>	<b>6 017</b>	<b>0</b>	<b>52 894</b>	<b>14 538</b>	<b>6 143</b>	<b>0</b>	<b>20 681</b>	<b>0</b>	<b>0</b>	<b>0</b>	<b>0</b>
<b>11 HAUTE-NORMANDIE</b>												
27 eure	5 518	10 385	0	15 903	2 160	4 726	0	6 886	0	0	0	0
76 seine maritime	4 822	1 319	75	6 217	3 863	2 956	3	6 822	0	0	0	0
<b>total</b>	<b>10 340</b>	<b>11 704</b>	<b>75</b>	<b>22 120</b>	<b>6 023</b>	<b>7 682</b>	<b>3</b>	<b>13 708</b>	<b>0</b>	<b>0</b>	<b>0</b>	<b>0</b>
<b>07 CENTRE</b>												
18 cher	180	243	2 676	3 098	0	0	417	417	0	0	0	0
28 eure et loir	8 514	2 532	4 432	15 479	574	143	44	762	0	0	0	0
36 indre	703	327	1 714	2 744	75	13	0	88	0	0	0	0
37 indre et loire	631	399	1 004	2 033	15	11	0	26	0	0	0	0
41 loir et cher	0	208	4 789	4 998	0	0	0	0	0	0	0	0
45 loiret	2 995	2 595	184	5 774	18	92	6	115	0	0	0	0
<b>total</b>	<b>13 023</b>	<b>6 304</b>	<b>14 799</b>	<b>34 126</b>	<b>682</b>	<b>260</b>	<b>467</b>	<b>1 408</b>	<b>0</b>	<b>0</b>	<b>0</b>	<b>0</b>
<b>04 BASSE-NORMANDIE</b>												
14 calvados	1 637	471	0	2 108	10 184	0	0	10 184	0	0	0	0
50 manche	135	23	0	158	19	23	0	42	0	0	0	0
61 orne	621	519	0	1 140	111	12	0	122	0	0	0	0
<b>total</b>	<b>2 392</b>	<b>1 013</b>	<b>0</b>	<b>3 405</b>	<b>10 313</b>	<b>34</b>	<b>0</b>	<b>10 347</b>	<b>0</b>	<b>0</b>	<b>0</b>	<b>0</b>
<b>05 BOURGOGNE</b>												
21 côte d'or	4 420	335	0	4 755	396	103	0	499	0	0	0	0
58 nièvre	0	610	285	895	0	0	0	0	0	0	0	0
71 saône et loire	272	1	34	307	5	0	0	5	0	0	0	0
89 yonne	5 800	2 840	0	8 640	333	151	0	484	0	0	0	0
<b>total</b>	<b>10 492</b>	<b>3 787</b>	<b>318</b>	<b>14 597</b>	<b>734</b>	<b>254</b>	<b>0</b>	<b>988</b>	<b>0</b>	<b>0</b>	<b>0</b>	<b>0</b>
<b>17 NORD-PAS-DE-CALAIS</b>												
59 nord	132	1 530	498	2 160	4 287	5 471	582	10 340	0	51	0	51
62 pas de calais	298	626	0	924	76	1 203	9	1 288	0	0	0	0
<b>total</b>	<b>430</b>	<b>2 156</b>	<b>498</b>	<b>3 084</b>	<b>4 363</b>	<b>6 674</b>	<b>591</b>	<b>11 628</b>	<b>0</b>	<b>51</b>	<b>0</b>	<b>51</b>
<b>15 LORRAINE</b>												
54 meurthe et moselle	1 668	0	29	1 697	86	734	0	819	0	0	0	0
55 meuse	1 779	325	0	2 104	449	31	0	480	0	0	0	0
57 moselle	1 200	310	0	1 510	324	9	0	333	0	0	0	0
88 vosges	13	0	0	13	0	0	0	0	0	0	0	0
<b>total</b>	<b>4 660</b>	<b>635</b>	<b>29</b>	<b>5 324</b>	<b>859</b>	<b>773</b>	<b>0</b>	<b>1 633</b>	<b>0</b>	<b>0</b>	<b>0</b>	<b>0</b>
<b>01 ALSACE</b>												
67 bas rhin	0	0	8	8	0	0	0	0	0	0	0	0
68 haut rhin	0	29	0	30	0	0	0	0	0	0	0	0
<b>total</b>	<b>0</b>	<b>29</b>	<b>8</b>	<b>38</b>	<b>0</b>	<b>0</b>	<b>0</b>	<b>0</b>	<b>0</b>	<b>0</b>	<b>0</b>	<b>0</b>
<b>10 FRANCHE-COMTE</b>												
25 doubs	0	0	123	123	0	0	0	0	0	0	0	0
39 jura	16	0	0	16	0	0	0	0	0	0	0	0
70 haute saône	24	0	0	24	0	0	0	0	0	0	0	0
90 territoire de belfort	0	0	0	0	0	0	0	0	0	0	0	0
<b>total</b>	<b>40</b>	<b>0</b>	<b>123</b>	<b>163</b>	<b>0</b>	<b>0</b>	<b>0</b>	<b>0</b>	<b>0</b>	<b>0</b>	<b>0</b>	<b>0</b>
<b>18 PAYS DE LA LOIRE</b>												
44 loire atlantique	613	802	0	1 415	0	0	0	0	1 387	0	0	1 387
49 maine et loire	1 299	147	72	1 518	325	38	13	375	121	0	0	121
53 mayenne	527	59	554	1 139	0	0	229	229	0	0	0	0
72 sarthe	0	881	43	924	5	3	0	8	0	0	0	0
85 vendée	793	111	4	908	61	334	14	408	0	0	0	0
<b>total</b>	<b>3 231</b>	<b>2 000</b>	<b>673</b>	<b>5 904</b>	<b>391</b>	<b>374</b>	<b>256</b>	<b>1 020</b>	<b>1 507</b>	<b>0</b>	<b>0</b>	<b>1 507</b>

	pois				fèves				lupin			
	coop	négoce	autres	total	coop	négoce	autres	total	coop	négoce	autres	total
<b>06 BRETAGNE</b>												
22 côtes d'armor	733	78	225	1 036	162	113	145	420	0	0	0	0
29 finistère	0	6	0	6	0	0	0	0	0	0	0	0
35 ille et vilaine	6	377	146	528	0	63	75	138	0	7	0	7
56 morbihan	54	89	0	143	0	0	0	0	0	0	0	0
<b>total</b>	<b>793</b>	<b>550</b>	<b>370</b>	<b>1 713</b>	<b>162</b>	<b>176</b>	<b>219</b>	<b>557</b>	<b>0</b>	<b>7</b>	<b>0</b>	<b>7</b>
<b>20 POITOU-CHARENTES</b>												
16 charente	2 409	834	0	3 242	48	92	0	140	16	0	0	16
17 charente maritime	14 614	3 577	23	18 214	86	0	0	86	0	0	0	0
79 deux sèvres	1 751	1 191	368	3 309	0	69	0	69	4	9	0	13
86 vienne	765	44	0	810	86	148	0	234	1 261	0	0	1 261
<b>total</b>	<b>19 539</b>	<b>5 645</b>	<b>390</b>	<b>25 574</b>	<b>219</b>	<b>309</b>	<b>0</b>	<b>528</b>	<b>1 281</b>	<b>9</b>	<b>0</b>	<b>1 290</b>
<b>02 AQUITAINE</b>												
24 dordogne	1 893	0	0	1 893	8	1	0	9	0	0	0	0
33 gironde	0	0	0	0	0	0	0	0	0	0	0	0
40 landes	0	0	135	135	0	4	0	4	0	0	0	0
47 lot et garonne	0	293	0	293	0	78	499	577	0	8	0	8
64 pyrénées	0	0	0	0	0	0	19	19	0	0	0	0
<b>total</b>	<b>1 893</b>	<b>293</b>	<b>135</b>	<b>2 322</b>	<b>8</b>	<b>83</b>	<b>519</b>	<b>610</b>	<b>0</b>	<b>8</b>	<b>0</b>	<b>8</b>
<b>16 MIDI-PYRENEES</b>												
09 ariège	20	0	90	110	0	0	0	0	0	0	0	0
12 aveyron	0	376	0	376	0	85	0	85	0	0	0	0
31 haute garonne	0	67	1 234	1 301	0	0	176	176	0	0	0	0
32 gers	40	29	3	71	128	4	15	147	0	0	0	0
46 lot	23	0	0	23	0	0	0	0	0	0	0	0
65 hautes pyrénées	0	0	0	0	0	0	0	0	0	0	0	0
81 tarn	32	532	175	739	52	2	0	54	0	0	0	0
82 tarn et garonne	142	197	105	443	282	0	73	356	0	23	0	23
<b>total</b>	<b>256</b>	<b>1 200</b>	<b>1 607</b>	<b>3 063</b>	<b>462</b>	<b>91</b>	<b>264</b>	<b>818</b>	<b>0</b>	<b>23</b>	<b>0</b>	<b>23</b>
<b>14 LIMOUSIN</b>												
19 corrèze	0	0	0	0	0	0	0	0	0	0	0	0
23 creuse	0	2	2	4	0	0	0	0	0	0	0	0
87 haute vienne	6	0	0	6	0	0	0	0	0	0	0	0
<b>total</b>	<b>6</b>	<b>2</b>	<b>2</b>	<b>10</b>	<b>0</b>	<b>0</b>	<b>0</b>	<b>0</b>	<b>0</b>	<b>0</b>	<b>0</b>	<b>0</b>
<b>22 RHONE-ALPES</b>												
01 ain	67	7	0	74	0	0	0	0	0	0	0	0
07 ardèche	0	0	0	0	0	0	0	0	0	0	0	0
26 drôme	152	0	39	191	29	0	0	29	0	0	0	0
38 isère	302	0	6	309	0	0	14	14	6	0	16	22
42 loire	0	5	0	5	0	0	0	0	0	0	0	0
69 rhône	0	0	0	0	0	0	0	0	0	0	0	0
73 savoie	0	0	0	0	0	0	0	0	0	0	0	0
74 haute savoie	7	0	0	7	0	0	0	0	0	0	0	0
<b>total</b>	<b>528</b>	<b>12</b>	<b>45</b>	<b>585</b>	<b>29</b>	<b>0</b>	<b>14</b>	<b>43</b>	<b>6</b>	<b>0</b>	<b>16</b>	<b>22</b>
<b>03 AUVERGNE</b>												
03 allier	97	30	0	127	11	0	0	11	0	0	0	0
15 cantal	0	0	0	0	0	0	0	0	0	0	0	0
43 haute loire	0	8	0	8	0	0	0	0	0	0	0	0
63 puy de dôme	63	4	64	131	0	0	0	0	0	0	0	0
<b>total</b>	<b>159</b>	<b>42</b>	<b>64</b>	<b>265</b>	<b>11</b>	<b>0</b>	<b>0</b>	<b>11</b>	<b>0</b>	<b>0</b>	<b>0</b>	<b>0</b>
<b>13 LANGUEDOC-ROUSSILLON</b>												
11 aude	122	0	1 427	1 549	0	0	344	344	0	0	0	0
30 gard	0	0	22	22	0	0	0	0	0	0	0	0
34 hérault	0	8	472	480	0	0	0	0	0	0	0	0
48 lozère	0	0	0	0	0	0	0	0	0	0	0	0
66 pyrénées orientales	0	0	0	0	0	0	0	0	0	0	0	0
<b>total</b>	<b>122</b>	<b>8</b>	<b>1 921</b>	<b>2 052</b>	<b>0</b>	<b>0</b>	<b>344</b>	<b>344</b>	<b>0</b>	<b>0</b>	<b>0</b>	<b>0</b>
<b>21 PACA</b>												
04 alpes de hte provence	433	60	31	524	0	0	0	0	0	0	0	0
05 hautes alpes	100	0	0	100	0	0	0	0	0	0	0	0
06 alpes maritimes	0	0	0	0	0	0	0	0	0	0	0	0
13 bouches du rhône	18	0	51	69	0	0	0	0	0	0	0	0
83 var	10	0	16	26	0	0	0	0	0	0	0	0
84 vaucluse	18	0	0	18	0	0	0	0	0	0	0	0
<b>total</b>	<b>579</b>	<b>60</b>	<b>98</b>	<b>738</b>	<b>0</b>	<b>0</b>	<b>0</b>	<b>0</b>	<b>0</b>	<b>0</b>	<b>0</b>	<b>0</b>
<b>09 CORSE</b>												
20 corse	0	0	0	0	0	0	0	0	0	0	0	0
autres (1)	0	0	0	0	0	0	0	0	0	0	0	0
<b>TOTAL FRANCE</b>	<b>162 921</b>	<b>49 867</b>	<b>22 405</b>	<b>235 194</b>	<b>66 392</b>	<b>25 625</b>	<b>2 909</b>	<b>94 926</b>	<b>2 795</b>	<b>99</b>	<b>16</b>	<b>2 909</b>

unité : tonne

(1) départements non précisés

FranceAgriMer / Établissement national des produits de l'agriculture et de la mer  
12, rue Henri Rol-Tanguy / TSA 20002 / 93555 Montreuil-sous-Bois cedex  
tél. : +33 1 73 30 30 00 / fax : +33 1 73 30 30 30  
© FranceAgriMer 2012 / [www.franceagrimer.fr](http://www.franceagrimer.fr) / [www.agriculture.gouv.fr](http://www.agriculture.gouv.fr)

Photos : FranceAgriMer / Droits réservés / Impression - Atelier d'impression de l'Arborial

