

> Oléo-protéagineux

# Conjoncture

> Campagne 2012/13

> septembre 2013 - n°7

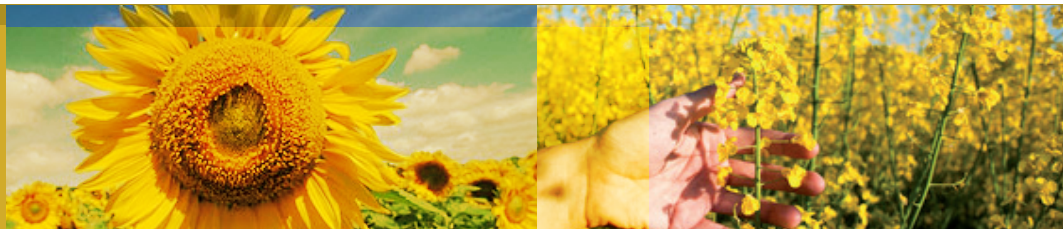

FranceAgrimer

Marché des  
oléo-protéagineux

Statistiques de juin 2013

# FranceAgriMer

## Marché des oléo-protéagineux

### Sommaire :

<b>Bilans prévisionnels et situations mensuelles 2012/13</b> .....	3
Graine de colza.....	4
Graine de tournesol .....	6
Graine de soja.....	8
Pois.....	10
Féverole.....	12
<b>Trituration</b> .....	13
<b>Incorporations et stocks des fabricants d'aliments du bétail</b> .....	15
<b>Bilans des tourteaux et consommation française</b> .....	17
<b>Exports/Imports au 30 juin 2013</b> .....	22
<b>Collectes, sorties et stocks nationaux au 30 juin 2013</b> .....	66
<b>Collectes, sorties et stocks régionaux au 30 juin 2013</b> .....	78
<b>Collectes et stocks départementaux au 30 juin 2013</b> .....	95

Si vous souhaitez recevoir le marché des oléo-protéagineux sous format papier, merci d'envoyer votre adresse courriel à : [patrice.salle@franceagrimer.fr](mailto:patrice.salle@franceagrimer.fr)



**Bilans prévisionnels 2012/13**  
**Situations mensuelles**  
**Trituration**  
**Incorporation des FAB**  
**Bilans tourteaux**

**Marché des oléo-protéagineux**  
*Septembre 2013*

# Bilan Colza pour la campagne 2012/13

## Situation mensuelle colza

Campagne 2012/13

1000 tonnes	juil-12	août-12	sept-12	oct-12	nov-12	déc-12	janv-13	févr-13	mars-13	avr-13	mai-13	juin-13
<b>stock</b>	215	2805	3220	2969	2653	2305	1883	1477	1145	826	594	367
<b>collecte mensuelle</b> (y.c. semences)	2908	912	271	208	193	99	123	131	140	173	145	59
ajustement statistique	12	12	12	12	12	12	12	13	13	13	13	13
<b>importations</b>	68	83	10	41	73	3	36	52	103	89	125	2
UE	8	45	5	3	2	3	3	2	2	4	1	2
pays tiers	61	38	5	38	71	0	33	49	101	85	124	0
<b>total ressources</b>	3203	3812	3513	3231	2931	2418	2054	1673	1401	1101	876	441
<b>transformations</b>	263	437	434	445	479	441	426	376	445	402	417	229
trituration <sup>1</sup>	188	369	362	363	398	368	355	310	382	342	352	178
trituration autre	42	53	64	74	74	67	64	61	58	55	60	48
incorporation <sup>2</sup>	2	6	5	5	4	4	5	2	2	2	2	2
utilisation semences	1	1	1	1	1	1	1	1	1	1	1	1
freinte	29	9	3	2	2	1	1	1	1	2	1	1
<b>exportations</b>	135	154	109	132	148	93	151	151	130	105	92	63
UE	135	154	109	132	147	93	150	151	129	105	92	63
pays tiers	0,3	0,1	0,5	0,5	0,6	0,4	1,1	0,1	1,3	0	0	0
<b>total utilisations</b>	398	592	543	578	627	535	577	528	575	507	509	292
<b>stock fin mois</b>	2805	3220	2969	2653	2305	1883	1477	1145	826	594	367	149

Sources: FranceAgriMer, Douanes, Huileries de France

1. uniquement les adhérents à Huileries de France

2. les chiffres d'incorporation sont issus de l'exploitation de l'état 13

## Situation mensuelle cumulée colza

Campagne 2012/13

1000 tonnes	juil-12	août-12	sept-12	oct-12	nov-12	déc-12	janv-13	févr-13	mars-13	avr-13	mai-13	juin-13
<b>stock</b>	215	215	215	215	215	215	215	215	215	215	215	215
<b>collecte mensuelle</b>	2 908	3 820	4 090	4 299	4 492	4 591	4 713	4 844	4 984	5 157	5 302	5 360
ajustement statistique	12	24	36	48	60	72	84	97	110	123	136	149
<b>importations</b>	68	151	161	203	276	278	314	366	469	558	683	685
UE	8	52	57	60	62	65	68	70	72	75	76	78
pays tiers	61	99	104	143	214	214	247	296	397	482	607	607
<b>total ressources</b>	3 203	4 210	4 503	4 764	5 043	5 156	5 327	5 523	5 778	6 053	6 335	6 409
<b>transformations</b>	263	700	1 134	1 580	2 059	2 500	2 926	3 302	3 747	4 149	4 566	4 795
trituration <sup>1</sup>	188	557	919	1 282	1 680	2 049	2 404	2 714	3 096	3 438	3 790	3 967
trituration autre	42	95	159	233	307	374	437	499	557	612	672	720
incorporation <sup>2</sup>	2	8	13	18	22	26	31	33	35	38	40	42
utilisation semences	1	2	3	4	5	6	7	8	9	10	11	12
freinte	29	38	41	43	45	46	47	48	50	52	53	54
<b>exportations</b>	135	290	399	531	679	772	923	1 075	1 205	1 310	1 402	1 465
UE	135	289	398	530	677	770	920	1 071	1 200	1 305	1 397	1 459
pays tiers	0	0	1	1	2	2	4	4	5	5	5	5
<b>total utilisations</b>	398	990	1 533	2 111	2 738	3 272	3 849	4 377	4 952	5 459	5 968	6 260
<b>stock fin mois</b>	2 805	3 220	2 969	2 653	2 305	1 883	1 477	1 145	826	594	367	149

Sources: FranceAgriMer, Douanes, Huileries de France

1. uniquement les adhérents à Huileries de France

2. les chiffres d'incorporation sont issus de l'exploitation de l'état 13

## Situation mensuelle cumulée colza

Campagne 2011/12

1000 tonnes	juil-11	août-11	sept-11	oct-11	nov-11	déc-11	janv-12	févr-12	mars-12	avr-12	mai-12	juin-12
<b>stock</b>	286	286	286	286	286	286	286	286	286	286	286	286
<b>collecte mensuelle</b>	3 075	3 660	3 907	4 034	4 327	4 464	4 695	4 855	5 005	5 137	5 242	5 288
<b>importations</b>	132	248	330	366	440	496	591	592	595	655	657	692
UE	110	193	274	278	286	287	289	290	293	294	296	297
pays tiers	22	55	55	88	153	208	302	302	302	360	360	395
<b>total ressources</b>	3 493	4 194	4 523	4 686	5 052	5 246	5 572	5 733	5 887	6 078	6 184	6 266
<b>transformations</b>	277	675	1 077	1 408	1 718	2 113	2 507	2 888	3 260	3 679	4 084	4 346
trituration <sup>1</sup>	206	530	859	1 123	1 367	1 695	2 018	2 332	2 638	2 991	3 330	3 532
trituration autre	60	119	179	238	298	357	417	477	536	596	655	708
incorporation <sup>2</sup>	8	20	28	32	36	39	47	50	53	56	59	62
utilisation semences	1	2	3	3	4	5	6	7	8	8	9	10
freinte	3	6	8	11	14	17	19	22	25	28	30	33
<b>exportations</b>	147	334	494	663	794	974	1 135	1 253	1 394	1 544	1 641	1 706
UE	146	328	485	654	783	963	1 124	1 241	1 382	1 532	1 629	1 693
pays tiers	1	6	9	10	11	11	11	12	12	12	12	13
<b>total utilisations</b>	424	1 009	1 571	2 072	2 512	3 087	3 642	4 141	4 653	5 223	5 725	6 052
<b>stock fin mois</b>	3 069	3 184	2 952	2 614	2 540	2 159	1 930	1 592	1 233	854	460	215

Sources: FranceAgriMer, Douanes, Huileries de France

1. uniquement les adhérents à Huileries de France

2. les chiffres d'incorporation sont issus de l'exploitation de l'état 13

# COLZA

Cumul des utilisations / cumul des ressources

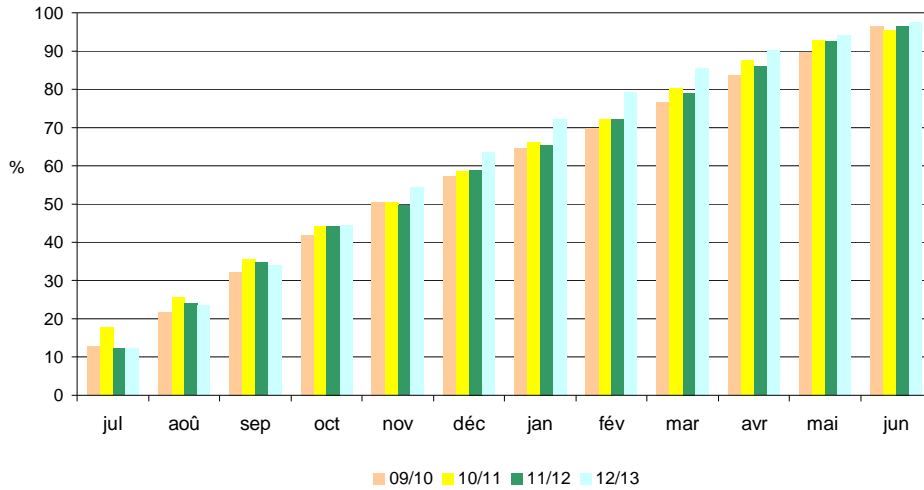

Utilisations mensuelles cumulées

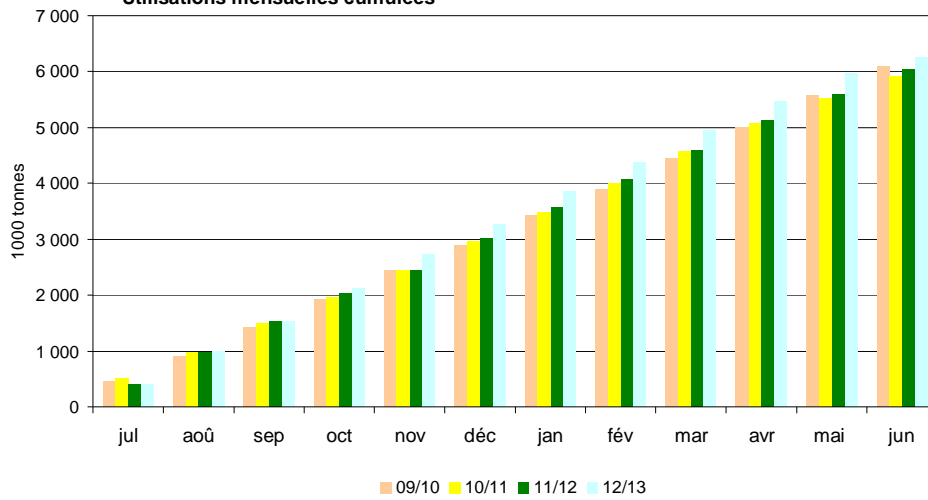

Triturations mensuelles

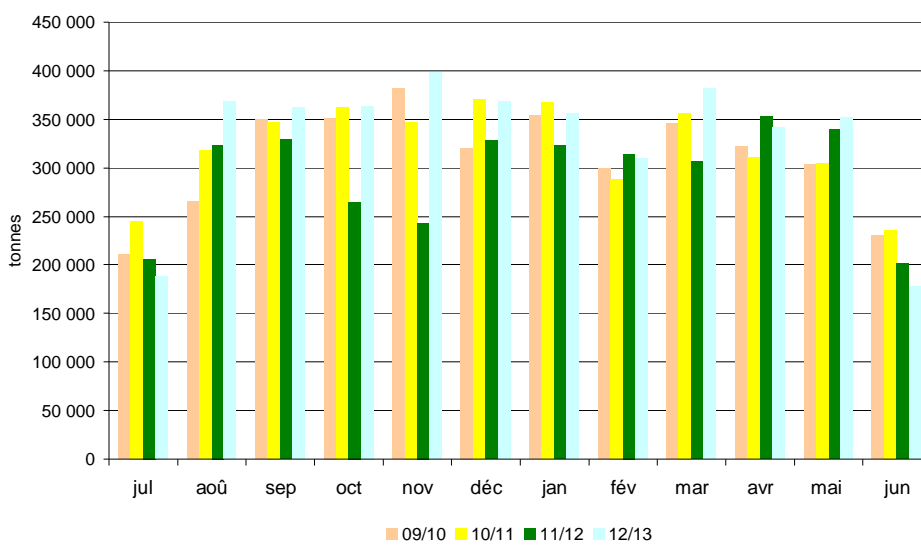

Sources: FranceAgriMer, Douanes, Huileries de France

# Bilan Tournesol pour la campagne 2012/13

## Situation mensuelle tournesol

Campagne 2012/13

1000 tonnes	juil-12	août-12	sept-12	oct-12	nov-12	déc-12	janv-13	févr-13	mars-13	avr-13	mai-13	juin-13
<b>stock</b>	<b>206</b>	<b>148</b>	<b>142</b>	<b>839</b>	<b>1011</b>	<b>958</b>	<b>831</b>	<b>717</b>	<b>646</b>	<b>563</b>	<b>499</b>	<b>440</b>
<b>collecte mensuelle</b> (y.c.semences)	<b>1</b>	<b>52</b>	<b>801</b>	<b>301</b>	<b>71</b>	<b>28</b>	<b>39</b>	<b>32</b>	<b>36</b>	<b>36</b>	<b>43</b>	<b>30</b>
ajustement statistique												
<b>importations</b>	<b>23</b>	<b>1</b>	<b>19</b>	<b>47</b>	<b>6</b>	<b>3</b>	<b>4</b>	<b>21</b>	<b>2</b>	<b>40</b>	<b>38</b>	<b>35</b>
UE	20	1	18	42	3	2	3	20	1	39	37	34
pays tiers	3	0	1	5	3	1	2	1	1	1	0	1
<b>total ressources</b>	<b>230</b>	<b>202</b>	<b>962</b>	<b>1187</b>	<b>1089</b>	<b>989</b>	<b>874</b>	<b>770</b>	<b>684</b>	<b>639</b>	<b>580</b>	<b>505</b>
<b>transformations</b>	<b>68</b>	<b>53</b>	<b>94</b>	<b>122</b>	<b>87</b>	<b>118</b>	<b>114</b>	<b>84</b>	<b>78</b>	<b>99</b>	<b>105</b>	<b>127</b>
trituration <sup>1</sup>	65	49	71	110	80	112	110	76	71	96	101	125
autre trituration	2	2	5	5	4	4	2	6	4	1	1	0
incorporation <sup>2</sup>	0,6	0,5	0,5	0,5	0,5	0,6	0,6	0,6	0,7	0,5	0,6	0,4
utilisations semences	1	1	1	1	1	1	1	1	1	1	1	1
freinte	0	1	16	6	1	1	1	1	1	1	1	1
<b>exportations</b>	<b>13</b>	<b>7</b>	<b>28</b>	<b>54</b>	<b>45</b>	<b>40</b>	<b>43</b>	<b>40</b>	<b>43</b>	<b>42</b>	<b>35</b>	<b>29</b>
UE	13	7	28	54	44	38	41	37	40	41	35	29
pays tiers	0	0	0	0	1	1	2	3	3	1	0	0
<b>total utilisations</b>	<b>82</b>	<b>60</b>	<b>122</b>	<b>176</b>	<b>131</b>	<b>158</b>	<b>157</b>	<b>124</b>	<b>120</b>	<b>141</b>	<b>139</b>	<b>156</b>
<b>stock fin mois</b>	<b>148</b>	<b>142</b>	<b>839</b>	<b>1011</b>	<b>958</b>	<b>831</b>	<b>717</b>	<b>646</b>	<b>563</b>	<b>499</b>	<b>440</b>	<b>349</b>

Sources: FranceAgriMer, Douanes, Huileries de France

1. uniquement les adhérents à Huileries de France

2. les chiffres d'incorporation sont issus de l'exploitation de l'état 13

## Situation mensuelle cumulée tournesol

Campagne 2012/13

1000 tonnes	juil-12	août-12	sept-12	oct-12	nov-12	déc-12	janv-13	févr-13	mars-13	avr-13	mai-13	juin-13
<b>stock</b>	<b>206</b>	<b>206</b>	<b>206</b>	<b>206</b>	<b>206</b>	<b>206</b>	<b>206</b>	<b>206</b>	<b>206</b>	<b>206</b>	<b>206</b>	<b>206</b>
<b>collecte mensuelle</b> (y.c.semences)	<b>1</b>	<b>53</b>	<b>854</b>	<b>1156</b>	<b>1227</b>	<b>1255</b>	<b>1294</b>	<b>1326</b>	<b>1362</b>	<b>1398</b>	<b>1441</b>	<b>1471</b>
ajustement statistique												
<b>importations</b>	<b>23</b>	<b>24</b>	<b>43</b>	<b>90</b>	<b>96</b>	<b>99</b>	<b>103</b>	<b>124</b>	<b>126</b>	<b>167</b>	<b>204</b>	<b>239</b>
UE	20	21	39	81	83	85	88	107	109	148	185	219
pays tiers	3	4	4	9	13	14	16	17	18	19	19	20
<b>total ressources</b>	<b>230</b>	<b>284</b>	<b>1103</b>	<b>1451</b>	<b>1529</b>	<b>1560</b>	<b>1603</b>	<b>1656</b>	<b>1694</b>	<b>1770</b>	<b>1851</b>	<b>1916</b>
<b>transformation</b>	<b>68</b>	<b>122</b>	<b>216</b>	<b>338</b>	<b>424</b>	<b>543</b>	<b>657</b>	<b>741</b>	<b>819</b>	<b>918</b>	<b>1022</b>	<b>1150</b>
trituration <sup>1</sup>	65	114	185	294	374	486	596	672	744	839	940	1066
autres triturations	2	4	9	14	18	22	24	30	34	35	36	36
incorporation <sup>2</sup>	1	1	2	2	3	3	4	4	5	6	6	7
utilisations semences	1	2	3	4	5	6	7	8	9	10	11	12
freinte	0	1	17	23	25	25	26	27	27	28	29	29
<b>exportations</b>	<b>13</b>	<b>20</b>	<b>49</b>	<b>102</b>	<b>147</b>	<b>186</b>	<b>229</b>	<b>269</b>	<b>312</b>	<b>354</b>	<b>389</b>	<b>418</b>
UE	13	20	49	102	146	185	226	262	302	344	378	407
pays tiers	0	0	0	0	1	2	4	7	10	10	10	10
<b>total utilisations</b>	<b>82</b>	<b>142</b>	<b>264</b>	<b>440</b>	<b>571</b>	<b>729</b>	<b>887</b>	<b>1011</b>	<b>1131</b>	<b>1272</b>	<b>1411</b>	<b>1567</b>
<b>stock fin mois</b>	<b>148</b>	<b>142</b>	<b>839</b>	<b>1011</b>	<b>958</b>	<b>831</b>	<b>717</b>	<b>646</b>	<b>563</b>	<b>499</b>	<b>440</b>	<b>349</b>

Sources: FranceAgriMer, Douanes, Huileries de France

1. uniquement les adhérents à Huileries de France

2. les chiffres d'incorporation sont issus de l'exploitation de l'état 13

## Situation mensuelle cumulée tournesol

Campagne 2011/12

unité: 1000 tonnes	juil-11	août-11	sept-11	oct-11	nov-11	déc-11	janv-12	févr-12	mars-12	avr-12	mai-12	juin-12
<b>stock</b>	<b>208</b>	<b>208</b>	<b>208</b>	<b>208</b>	<b>208</b>	<b>208</b>	<b>208</b>	<b>208</b>	<b>208</b>	<b>208</b>	<b>208</b>	<b>208</b>
<b>collecte mensuelle</b> (y.c.semences)	<b>5</b>	<b>178</b>	<b>1109</b>	<b>1282</b>	<b>1374</b>	<b>1416</b>	<b>1495</b>	<b>1556</b>	<b>1617</b>	<b>1659</b>	<b>1690</b>	<b>1703</b>
ajustement statistique												-33
<b>importations</b>	<b>2</b>	<b>6</b>	<b>61</b>	<b>177</b>	<b>246</b>	<b>297</b>	<b>316</b>	<b>319</b>	<b>327</b>	<b>329</b>	<b>348</b>	<b>353</b>
UE	1	5	60	175	244	293	312	315	321	323	342	347
pays tiers	1	1	2	2	2	3	4	4	6	6	6	6
<b>total ressources</b>	<b>214</b>	<b>393</b>	<b>1378</b>	<b>1667</b>	<b>1828</b>	<b>1920</b>	<b>2019</b>	<b>2083</b>	<b>2152</b>	<b>2196</b>	<b>2245</b>	<b>2264</b>
<b>transformation</b>	<b>61</b>	<b>118</b>	<b>229</b>	<b>383</b>	<b>583</b>	<b>734</b>	<b>918</b>	<b>1033</b>	<b>1181</b>	<b>1306</b>	<b>1417</b>	<b>1539</b>
trituration <sup>1</sup>	55	107	211	359	553	699	877	986	1128	1247	1353	1470
autres triturations	3	5	8	10	13	15	18	20	23	25	28	30
incorporation <sup>2</sup>	1	2	4	5	6	7	8	9	10	11	12	13
utilisations semences	1	2	3	3	4	5	6	7	8	8	9	10
freinte	1	3	4	6	7	9	10	11	13	14	16	17
<b>exportations</b>	<b>23</b>	<b>38</b>	<b>74</b>	<b>105</b>	<b>137</b>	<b>169</b>	<b>211</b>	<b>252</b>	<b>302</b>	<b>354</b>	<b>390</b>	<b>428</b>
UE	23	38	74	105	136	167	208	246	294	346	382	420
pays tiers	0	0	0	0	1	2	4	6	7	8	8	8
<b>total utilisations</b>	<b>84</b>	<b>156</b>	<b>303</b>	<b>488</b>	<b>720</b>	<b>903</b>	<b>1130</b>	<b>1285</b>	<b>1483</b>	<b>1660</b>	<b>1807</b>	<b>1968</b>
<b>stock fin mois</b>	<b>130</b>	<b>236</b>	<b>1075</b>	<b>1179</b>	<b>1108</b>	<b>1017</b>	<b>889</b>	<b>798</b>	<b>669</b>	<b>537</b>	<b>438</b>	<b>206</b>

Sources: FranceAgriMer, Douanes, Huileries de France

1. uniquement les adhérents à Huileries de France

2. les chiffres d'incorporation sont issus de l'exploitation de l'état 13

# TOURNESOL

Cumul des utilisations / cumul des ressources

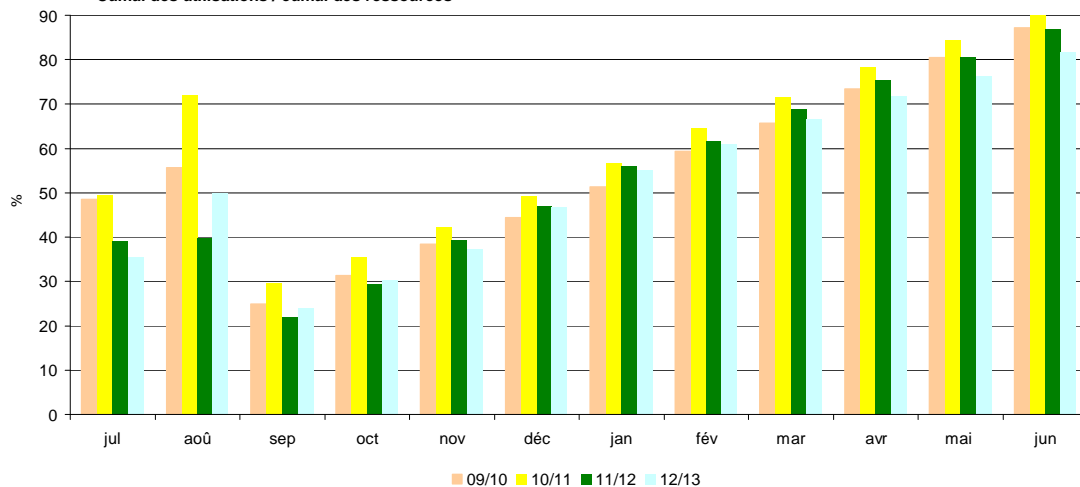

Utilisations mensuelles cumulées

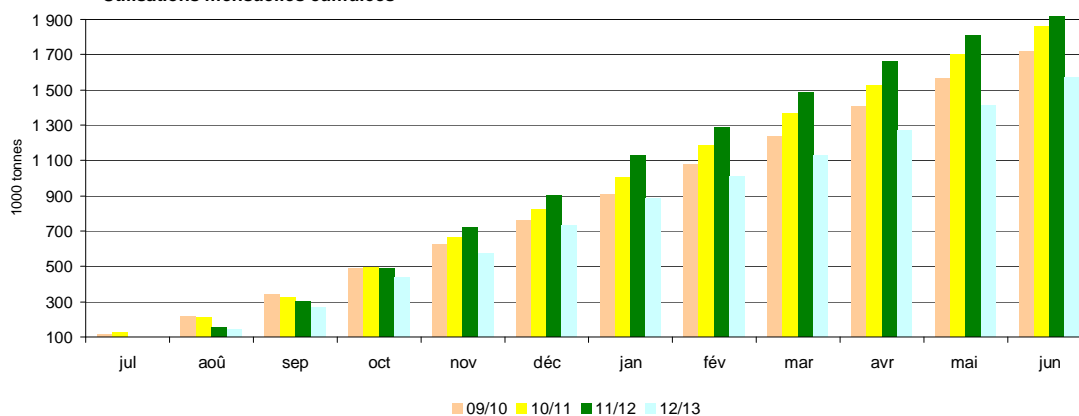

Triturations mensuelles

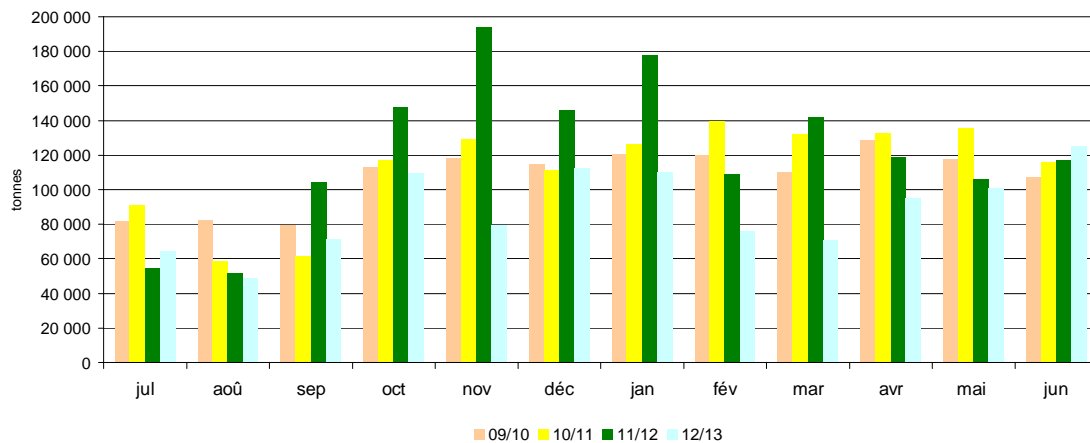

Sources: FranceAgriMer, Douanes, Huileries de France



# Bilan Soja pour la campagne 2012/13

## Situation mensuelle soja

Campagne 2012/133

1000 tonnes	juil-12	août-12	sept-12	oct-12	nov-12	déc-12	janv-13	févr-13	mars-13	avr-13	mai-13	juin-13
<b>stock</b>	<b>34</b>	<b>19</b>	<b>16</b>	<b>28</b>	<b>60</b>	<b>59</b>	<b>54</b>	<b>49</b>	<b>42</b>	<b>33</b>	<b>31</b>	<b>29</b>
<b>collecte mensuelle</b> <i>(y.c. semences)</i>	<b>1</b>	<b>1</b>	<b>19</b>	<b>45</b>	<b>9</b>	<b>3</b>	<b>3</b>	<b>2</b>	<b>1</b>	<b>1</b>	<b>1</b>	<b>1</b>
ajustement statistique	4	-15	-7	2	-7	20	31	-9	-34	36	0	4
<b>importations</b>	<b>45</b>	<b>40</b>	<b>74</b>	<b>55</b>	<b>69</b>	<b>45</b>	<b>29</b>	<b>69</b>	<b>73</b>	<b>32</b>	<b>33</b>	<b>54</b>
UE	3	4	3	4	3	3	3	2	3	3	3	2
pays tiers	42	37	71	52	65	41	26	67	70	29	30	52
<b>total ressources</b>	<b>84</b>	<b>45</b>	<b>101</b>	<b>130</b>	<b>131</b>	<b>127</b>	<b>117</b>	<b>111</b>	<b>82</b>	<b>101</b>	<b>65</b>	<b>88</b>
<b>transformations</b>	<b>64</b>	<b>28</b>	<b>71</b>	<b>63</b>	<b>70</b>	<b>71</b>	<b>66</b>	<b>67</b>	<b>48</b>	<b>68</b>	<b>35</b>	<b>66</b>
trituration	51	16	60	51	58	60	55	56	37	58	25	57
incorporation <sup>1</sup>	6	4	4	5	4	4	4	4	3	3	3	2
extrusion	3	3	3	3	3	3	3	3	3	3	3	3
autres utilisations	4	4	4	4	4	4	4	4	4	4	4	4
utilisation semences	0,3	0,3	0,3	0,3	0,3	0,3	0,3	0,3	0,3	0,3	0,3	0,3
<b>exportations</b>	<b>1</b>	<b>1</b>	<b>3</b>	<b>8</b>	<b>3</b>	<b>2</b>	<b>2</b>	<b>2</b>	<b>2</b>	<b>2</b>	<b>2</b>	<b>2</b>
UE	1	1,3	1,1	4,8	1,8	1,5	1,2	1,5	1,6	1,7	1,5	1,7
pays tiers	0	0	1,4	2,9	0,9	0,6	0,5	0,1	0,5	0,5	0,2	0,4
<b>total utilisations</b>	<b>65</b>	<b>29</b>	<b>73</b>	<b>70</b>	<b>72</b>	<b>73</b>	<b>68</b>	<b>68</b>	<b>50</b>	<b>70</b>	<b>36</b>	<b>68</b>
<b>stock fin mois</b>	<b>19</b>	<b>16</b>	<b>28</b>	<b>60</b>	<b>59</b>	<b>54</b>	<b>49</b>	<b>42</b>	<b>33</b>	<b>31</b>	<b>29</b>	<b>20</b>

Sources: FranceAgriMer, Douanes, Huileries de France

1. les chiffres d'incorporation sont issus de l'exploitation de l'état 13

## Situation mensuelle cumulée soja

Campagne 2012/133

1000 tonnes	juil-12	août-12	sept-12	oct-12	nov-12	déc-12	janv-13	févr-13	mars-13	avr-13	mai-13	juin-13
<b>stock</b>	<b>34</b>	<b>34</b>	<b>34</b>	<b>34</b>	<b>34</b>	<b>34</b>	<b>34</b>	<b>34</b>	<b>34</b>	<b>34</b>	<b>34</b>	<b>34</b>
<b>collecte mensuelle</b> <i>(y.c. semences)</i>	<b>1</b>	<b>2</b>	<b>21</b>	<b>66</b>	<b>75</b>	<b>78</b>	<b>81</b>	<b>83</b>	<b>84</b>	<b>85</b>	<b>86</b>	<b>88</b>
ajustement statistique	4	-11	-18	-16	-23	-3	28	19	-15	21	21	25
<b>importations</b>	<b>45</b>	<b>85</b>	<b>159</b>	<b>214</b>	<b>283</b>	<b>328</b>	<b>357</b>	<b>426</b>	<b>499</b>	<b>531</b>	<b>564</b>	<b>617</b>
UE	3	7	10	13	17	20	23	25	28	31	33	35
pays tiers	42	78	149	201	266	308	334	401	471	500	530	582
<b>total ressources</b>	<b>84</b>	<b>110</b>	<b>196</b>	<b>298</b>	<b>369</b>	<b>437</b>	<b>500</b>	<b>562</b>	<b>602</b>	<b>671</b>	<b>705</b>	<b>764</b>
<b>transformations</b>	<b>64</b>	<b>92</b>	<b>163</b>	<b>226</b>	<b>295</b>	<b>366</b>	<b>432</b>	<b>499</b>	<b>547</b>	<b>615</b>	<b>650</b>	<b>716</b>
trituration	51	67	127	178	235	295	350	405	442	500	525	582
incorporation <sup>1</sup>	6	10	14	19	23	27	31	35	38	42	44	46
extrusion	3	6	9	12	15	18	21	24	27	30	33	36
autres utilisations	4	8	12	16	20	24	28	32	36	40	44	48
utilisation semences	0	1	1	1	2	2	2	3	3	3	4	4
<b>exportations</b>	<b>1</b>	<b>2</b>	<b>5</b>	<b>13</b>	<b>15</b>	<b>17</b>	<b>19</b>	<b>21</b>	<b>23</b>	<b>25</b>	<b>27</b>	<b>29</b>
UE	1	2	3	8	10	11	13	14	16	17	19	21
pays tiers	0	0	2	4	5	6	7	7	7	8	8	8
<b>total utilisations</b>	<b>65</b>	<b>94</b>	<b>168</b>	<b>238</b>	<b>310</b>	<b>384</b>	<b>452</b>	<b>520</b>	<b>570</b>	<b>640</b>	<b>676</b>	<b>744</b>
<b>stock fin mois</b>	<b>19</b>	<b>16</b>	<b>28</b>	<b>60</b>	<b>59</b>	<b>54</b>	<b>49</b>	<b>42</b>	<b>33</b>	<b>31</b>	<b>29</b>	<b>20</b>

Sources: FranceAgriMer, Douanes, Huileries de France

1. les chiffres d'incorporation sont issus de l'exploitation de l'état 13

## Situation mensuelle cumulée soja

Campagne 2011/12

1000 tonnes	juil-11	août-11	sept-11	oct-11	nov-11	déc-11	janv-12	févr-12	mars-12	avr-12	mai-12	juin-12
<b>stock</b>	<b>58</b>	<b>58</b>	<b>58</b>	<b>58</b>	<b>58</b>	<b>58</b>	<b>58</b>	<b>58</b>	<b>58</b>	<b>58</b>	<b>58</b>	<b>58</b>
<b>collecte mensuelle</b> <i>(y.c. semences)</i>	<b>1</b>	<b>3</b>	<b>42</b>	<b>83</b>	<b>90</b>	<b>92</b>	<b>95</b>	<b>96</b>	<b>100</b>	<b>102</b>	<b>105</b>	<b>108</b>
ajustement statistique	4	8	12	16	21	25	29	33	38	42	46	51
<b>importations</b>	<b>22</b>	<b>91</b>	<b>161</b>	<b>193</b>	<b>265</b>	<b>327</b>	<b>397</b>	<b>434</b>	<b>481</b>	<b>507</b>	<b>606</b>	<b>647</b>
UE	4	9	15	19	24	31	35	38	41	45	48	52
pays tiers	19	82	146	174	241	296	362	396	439	462	559	595
<b>total ressources</b>	<b>88</b>	<b>164</b>	<b>273</b>	<b>350</b>	<b>434</b>	<b>502</b>	<b>579</b>	<b>622</b>	<b>676</b>	<b>709</b>	<b>815</b>	<b>864</b>
<b>transformations</b>	<b>86</b>	<b>161</b>	<b>232</b>	<b>266</b>	<b>337</b>	<b>409</b>	<b>450</b>	<b>513</b>	<b>588</b>	<b>655</b>	<b>724</b>	<b>795</b>
trituration	74	135	194	215	272	331	359	409	469	522	575	632
incorporation <sup>1</sup>	5	9	14	19	24	28	33	38	44	51	58	63
extrusion	4	8	11	15	19	23	26	30	34	38	41	45
autres utilisations	4	8	13	17	21	25	29	33	38	42	46	50
utilisation semences	0	1	1	1	2	2	2	3	3	3	4	4
<b>exportations</b>	<b>2</b>	<b>4</b>	<b>7</b>	<b>10</b>	<b>12</b>	<b>15</b>	<b>17</b>	<b>21</b>	<b>25</b>	<b>29</b>	<b>32</b>	<b>34</b>
UE	1	3	6	7	9	11	13	15	19	22	25	26
pays tiers	0	1	1	3	3	4	4	5	7	7	7	8
<b>total utilisations</b>	<b>88</b>	<b>164</b>	<b>239</b>	<b>276</b>	<b>349</b>	<b>424</b>	<b>467</b>	<b>534</b>	<b>613</b>	<b>684</b>	<b>756</b>	<b>830</b>
<b>stock fin mois</b>	<b>0</b>	<b>0</b>	<b>34</b>	<b>75</b>	<b>86</b>	<b>79</b>	<b>112</b>	<b>89</b>	<b>63</b>	<b>26</b>	<b>60</b>	<b>34</b>

Sources: FranceAgriMer, Douanes, Huileries de France

1. les chiffres d'incorporation sont issus de l'exploitation de l'état 13

# SOJA

Cumul des utilisations / Cumul des ressources

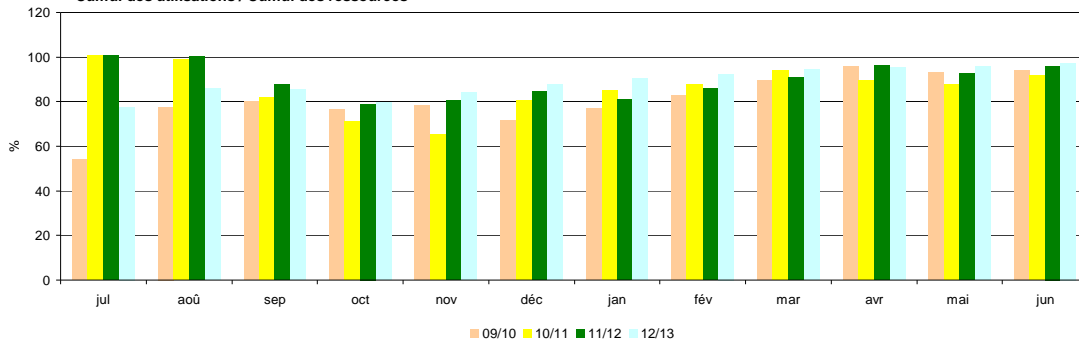

Utilisations mensuelles cumulées

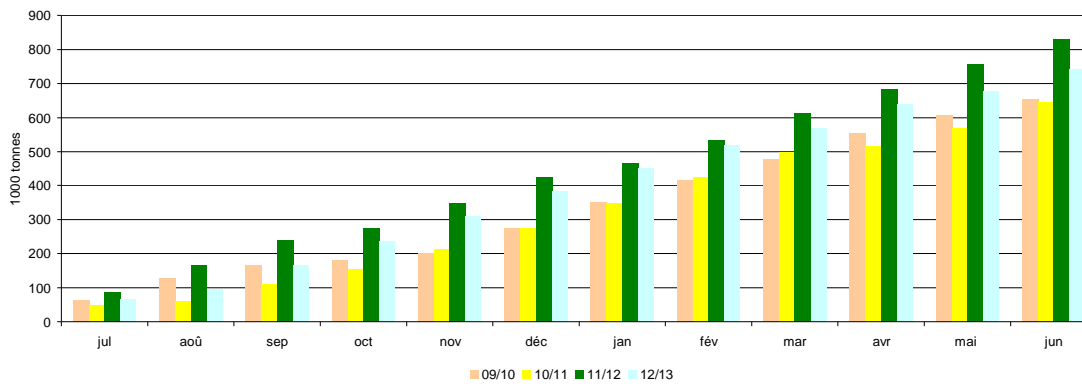

Triturations mensuelles

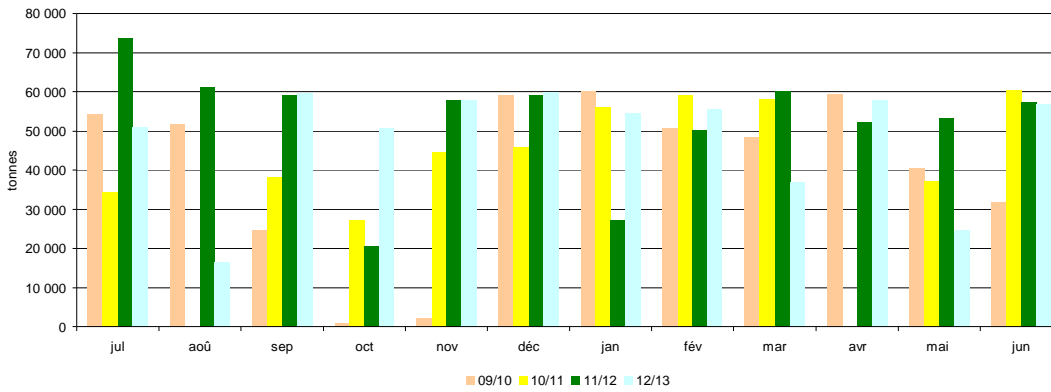

Sources: FranceAgriMer, Douanes, Huileries de France

# Bilan Pois pour la campagne 2012/13

## Situation mensuelle pois

Campagne 2012/13

1000 tonnes	juil-12	août-12	sept-12	oct-12	nov-12	déc-12	janv-13	févr-13	mars-13	avr-13	mai-13	juin-13
<b>stock</b>	50	193	272	271	264	251	224	215	197	171	140	84
<b>collecte mensuelle</b> (y.c.semences)	170	113	34	18	21	12	17	12	12	12	11	6
<b>importations</b>	0,2	0,4	0,2	7,3	0,6	1,1	1,3	1,7	1,2	0,8	0,3	0,5
UE	0,2	0,2	0,1	0,6	0,5	0,2	0,4	1,1	0,7	0,2	0,2	0,1
pays tiers	0,0	0,1	0,1	6,7	0,1	0,9	0,9	0,5	0,5	0,5	0,1	0,4
<b>total ressources</b>	<b>220</b>	<b>306</b>	<b>306</b>	<b>296</b>	<b>285</b>	<b>264</b>	<b>242</b>	<b>228</b>	<b>211</b>	<b>183</b>	<b>151</b>	<b>90</b>
<b>utilisations internes</b>	<b>19</b>	<b>21</b>	<b>23</b>	<b>22</b>	<b>19</b>	<b>20</b>	<b>18</b>	<b>18</b>	<b>18</b>	<b>19</b>	<b>19</b>	<b>19</b>
incorporation <sup>1</sup>	4,3	7,1	9,1	7,6	4,9	5,7	4,2	3,5	3,9	4,8	5,2	4,5
autres <sup>2</sup>	2,9	2,9	2,9	2,9	2,9	2,9	2,9	2,9	2,9	2,9	2,9	2,9
alimentation humaine	10	10	10	10	10	10	10	10	10	10	10	10
utilisations semences	1,3	1,3	1,3	1,3	1,3	1,3	1,3	1,3	1,3	1,3	1,3	1,3
<b>exportations</b>	<b>8</b>	<b>13</b>	<b>12</b>	<b>11</b>	<b>15</b>	<b>20</b>	<b>9</b>	<b>13</b>	<b>22</b>	<b>24</b>	<b>48</b>	<b>13</b>
UE	8,3	10,4	11,5	10,4	11,6	9,9	8,5	11,3	20,0	19,2	16,9	12,4
pays tiers	0,2	2,4	1,0	0,5	3,1	10,1	0,7	1,9	1,8	5,2	31,1	1,0
<b>total utilisations</b>	<b>27</b>	<b>34</b>	<b>36</b>	<b>33</b>	<b>34</b>	<b>40</b>	<b>28</b>	<b>31</b>	<b>40</b>	<b>43</b>	<b>67</b>	<b>32</b>
<b>stock fin mois</b>	<b>193</b>	<b>272</b>	<b>271</b>	<b>264</b>	<b>251</b>	<b>224</b>	<b>215</b>	<b>197</b>	<b>171</b>	<b>140</b>	<b>84</b>	<b>58</b>

Sources: FranceAgriMer, Douanes, Huileries de France

1. les chiffres d'incorporation sont issus de l'exploitation de l'état 13

2. y.c. les achats directs des éleveurs

## Situation mensuelle cumulée pois

Campagne 2012/13

1000 tonnes	juil-12	août-12	sept-12	oct-12	nov-12	déc-12	janv-13	févr-13	mars-13	avr-13	mai-13	juin-13
<b>stock</b>	50	50	50	50	50	50	50	50	50	50	50	50
<b>collecte mensuelle</b> (y.c.semences)	170	283	317	335	356	368	385	397	409	421	432	437
<b>importations</b>	0,2	0,5	0,7	8,0	8,6	9,7	10,9	12,6	13,8	14,6	14,9	15,4
UE	0,2	0,4	0,5	1,1	1,5	1,7	2,1	3,3	3,9	4,2	4,4	4,5
pays tiers	0,0	0,2	0,2	6,9	7,0	8,0	8,8	9,4	9,9	10,4	10,5	10,9
<b>total ressources</b>	<b>220</b>	<b>334</b>	<b>368</b>	<b>394</b>	<b>415</b>	<b>428</b>	<b>446</b>	<b>459</b>	<b>473</b>	<b>485</b>	<b>496</b>	<b>503</b>
<b>utilisations internes</b>	<b>19</b>	<b>40</b>	<b>63</b>	<b>85</b>	<b>104</b>	<b>124</b>	<b>142</b>	<b>160</b>	<b>178</b>	<b>197</b>	<b>216</b>	<b>235</b>
incorporation <sup>1</sup>	4,3	11,4	20,5	28,1	33,0	38,7	42,9	46,4	50,3	55,0	60,2	64,8
autres <sup>2</sup>	2,9	5,8	8,7	11,6	14,5	17,4	20,3	23,2	26,1	29,0	31,9	34,8
alimentation humaine	10,0	20,0	30,0	40,0	50,0	60,0	70,0	80,0	90,0	100,0	110,0	120,0
utilisations semences	1,30	2,6	3,9	5,2	6,5	7,8	9,1	10,4	11,7	13,0	14,3	15,6
<b>exportations</b>	<b>8</b>	<b>21</b>	<b>34</b>	<b>45</b>	<b>59</b>	<b>79</b>	<b>89</b>	<b>102</b>	<b>123</b>	<b>148</b>	<b>196</b>	<b>209</b>
UE	8,3	18,7	30,2	40,6	52,2	62,1	70,6	81,8	101,8	121,0	137,9	150,3
pays tiers	0,2	2,6	3,5	4,0	7,1	17,2	17,9	19,8	21,6	26,7	57,8	58,8
<b>total utilisations</b>	<b>27</b>	<b>61</b>	<b>97</b>	<b>130</b>	<b>163</b>	<b>203</b>	<b>231</b>	<b>262</b>	<b>301</b>	<b>345</b>	<b>412</b>	<b>444</b>
<b>stock fin mois</b>	<b>193</b>	<b>273</b>	<b>271</b>	<b>264</b>	<b>252</b>	<b>225</b>	<b>215</b>	<b>198</b>	<b>171</b>	<b>140</b>	<b>84</b>	<b>58</b>

Sources: FranceAgriMer, Douanes, Huileries de France

1. les chiffres d'incorporation sont issus de l'exploitation de l'état 13

2. y.c. les achats directs des éleveurs

## Situation mensuelle cumulée pois

Campagne 2011/12

1000 tonnes	juil-11	août-11	sept-11	oct-11	nov-11	déc-11	janv-12	févr-12	mars-12	avr-12	mai-12	juin-12
<b>stock</b>	83	83	83	83	83	83	83	83	83	83	83	83
<b>collecte mensuelle</b> (y.c.semences)	238	311	352	369	393	411	435	452	475	497	515	522
<b>importations</b>	0,1	0,5	0,7	1,0	1,5	2,2	3,0	3,0	3,9	4,1	4,6	4,9
UE	0,1	0,5	0,6	0,8	1,0	1,5	2,0	2,0	2,4	2,6	3,0	3,2
pays tiers	0,0	0,0	0,1	0,2	0,5	0,7	1,0	1,0	1,4	1,5	1,6	1,7
<b>total ressources</b>	<b>321</b>	<b>395</b>	<b>436</b>	<b>453</b>	<b>477</b>	<b>496</b>	<b>521</b>	<b>538</b>	<b>562</b>	<b>584</b>	<b>602</b>	<b>610</b>
<b>utilisations internes</b>	<b>23</b>	<b>43</b>	<b>61</b>	<b>77</b>	<b>91</b>	<b>105</b>	<b>119</b>	<b>135</b>	<b>152</b>	<b>169</b>	<b>186</b>	<b>200</b>
incorporation <sup>1</sup>	11,5	20,3	27,2	31,8	35,2	38,0	40,6	45,4	51,1	57,0	62,9	66,4
autres <sup>2</sup>	1,2	2,3	3,5	4,7	5,9	7,0	8,2	9,4	10,5	11,7	12,9	14,0
alimentation humaine	8,3	16,7	25,0	33,3	41,7	50,0	58,3	66,7	75,0	83,3	91,7	100,0
utilisations semences	1,67	3,3	5,0	6,7	8,3	10,0	11,7	13,3	15,0	16,7	18,3	20,0
<b>exportations</b>	<b>17</b>	<b>61</b>	<b>94</b>	<b>128</b>	<b>143</b>	<b>156</b>	<b>165</b>	<b>174</b>	<b>212</b>	<b>263</b>	<b>329</b>	<b>359</b>
UE	9,8	19,9	30,4	36,4	48,5	57,2	65,5	74,3	89,0	99,6	113,6	127,3
pays tiers	7,3	40,8	63,8	91,7	94,9	98,8	99,3	99,9	123,4	163,1	215,7	231,4
<b>total utilisations</b>	<b>40</b>	<b>103</b>	<b>155</b>	<b>205</b>	<b>234</b>	<b>261</b>	<b>284</b>	<b>309</b>	<b>364</b>	<b>431</b>	<b>515</b>	<b>560</b>
<b>stock fin mois</b>	<b>281</b>	<b>292</b>	<b>281</b>	<b>249</b>	<b>243</b>	<b>235</b>	<b>238</b>	<b>229</b>	<b>198</b>	<b>152</b>	<b>87</b>	<b>50</b>

Sources: FranceAgriMer, Douanes, Huileries de France

1. les chiffres d'incorporation sont issus de l'exploitation de l'état 13

2. y.c. les achats directs des éleveurs

# POIS

Cumul des utilisations / cumul des ressources

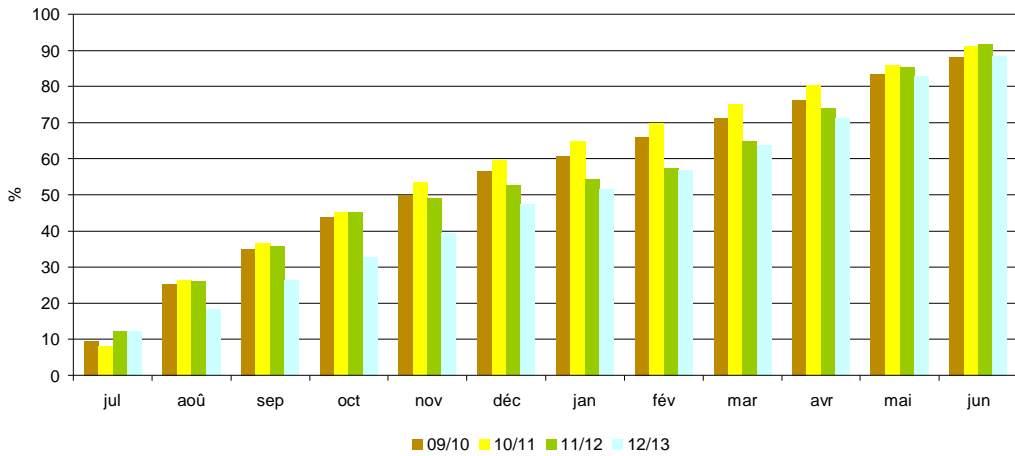

Utilisations mensuelles cumulées

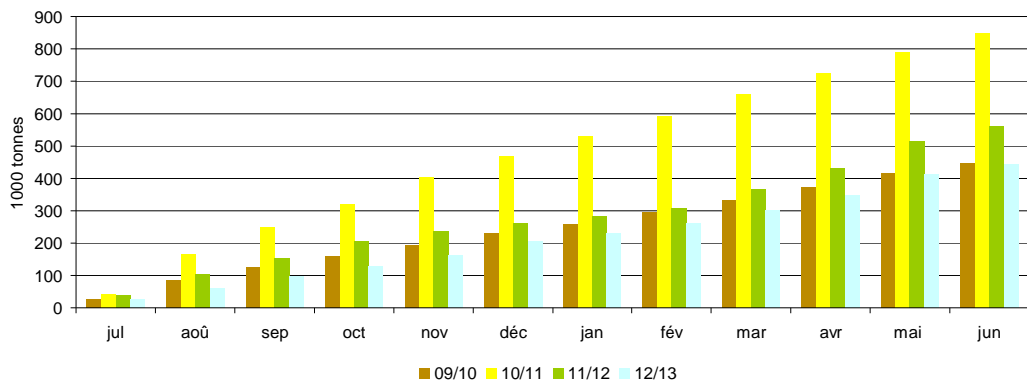

Exportations mensuelles

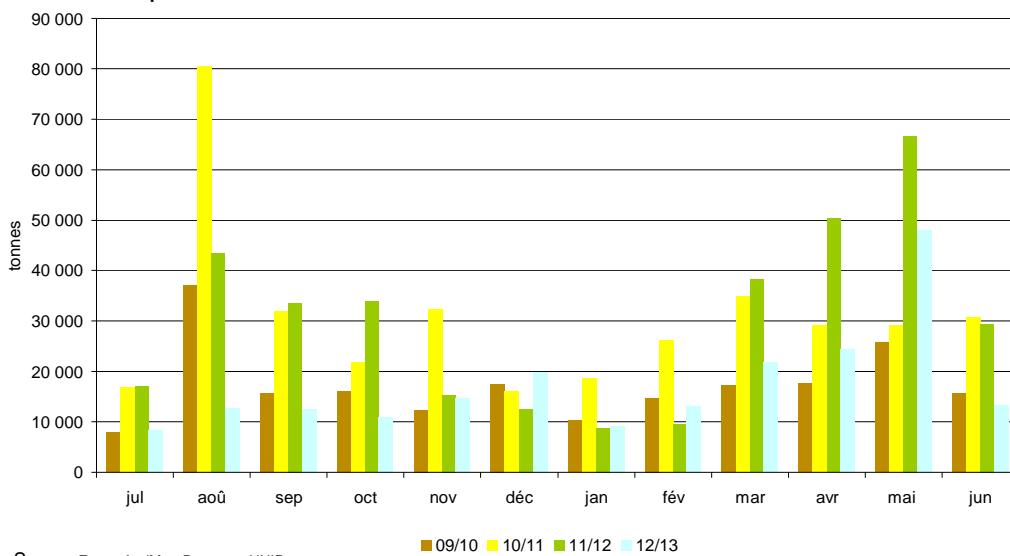

Sources: FranceAgriMer, Douanes, UNIP

# Bilan Féverole pour la campagne 2012/13

## Situation mensuelle féverole

Campagne 2012/13

1000 tonnes	juil-12	août-12	sept-12	oct-12	nov-12	déc-12	janv-13	févr-13	mars-13	avr-13	mai-13	juin-13
<b>stock</b>	25	7	85	119	100	100	86	74	58	51	43	34
<b>collecte mensuelle</b> (y.c.semences)	3	91	71	19	11	6	8	7	6	4	3	2
ajustement statistique	-1	-1	-1	-1	-1	-1	-1	-1	-1	-1	-1	-1
<b>importations</b>	0,4	0,3	0,1	0,2	2,9	0,2	2,5	0,2	0,2	0,3	0,5	3,7
UE	0,3	0,2	0,1	0,2	2,9	0,2	2,4	0,1	0,2	0,3	0,4	3,6
pays tiers	0,1	0,1	0,1	0,0	0,0	0,0	0,1	0,0	0,0	0,0	0,0	0,1
<b>total ressources</b>	27	98	155	137	113	106	95	80	63	55	45	38
<b>utilisations internes</b>	3	3	3	3	3	3	3	2	3	2	2	2
incorporation <sup>1</sup>	0,8	0,8	0,9	1,0	0,9	1,0	0,9	0,6	0,8	0,7	0,6	0,5
autres	0,4	0,4	0,4	0,4	0,4	0,4	0,4	0,4	0,4	0,4	0,4	0,4
alimentation humaine	0,8	0,8	0,8	0,8	0,8	0,8	0,8	0,8	0,8	0,8	0,8	0,8
utilisation semences	0,6	0,6	0,6	0,6	0,6	0,6	0,6	0,6	0,6	0,6	0,6	0,6
<b>exportations</b>	18	10	33	34	20	17	19	20	9	9	9	23
UE	3,1	0,9	3,4	1,5	1,4	1,6	2,2	1,6	1,1	1,4	1,1	2,9
pays tiers	14,4	9,5	29,6	32,4	18,1	15,4	16,9	18,2	7,5	8,1	8,0	19,9
<b>total utilisations</b>	20	13	36	37	22	20	22	22	11	12	12	25
<b>stock fin mois</b>	7	85	119	100	91	86	74	58	51	43	34	13

Sources: FranceAgriMer, Douanes

1. les chiffres d'incorporation sont issus de l'exploitation de l'état 13

## Situation mensuelle cumulée féverole

Campagne 2012/13

1000 tonnes	juil-12	août-12	sept-12	oct-12	nov-12	déc-12	janv-13	févr-13	mars-13	avr-13	mai-13	juin-13
<b>stock</b>	25	25	25	25	25	25	25	25	25	25	25	25
<b>collecte mensuelle</b> (y.c.semences)	3	94	165	184	195	201	209	216	221	225	228	230
ajustement statistique	-1	-2	-3	-4	-5	-6	-7	-8	-9	-10	-11	-12
<b>importations</b>	0	1	1	1	4	4	7	7	7	7	8	12
UE	0,3	0,5	0,6	0,8	3,7	3,8	6,2	6,3	6,6	6,9	7,3	10,9
pays tiers	0,1	0,2	0,3	0,3	0,4	0,4	0,5	0,5	0,6	0,6	0,6	0,7
<b>total ressources</b>	27	120	191	210	224	230	240	248	253	258	261	267
<b>utilisations internes</b>	3	5	8	11	13	16	19	21	24	26	29	31
incorporation <sup>1</sup>	0,8	1,6	2,5	3,5	4,4	5,4	6,3	6,9	7,7	8,4	9,0	9,5
autres	0,4	0,8	1,2	1,6	2,0	2,4	2,8	3,2	3,6	4,0	4,4	4,8
alimentation humaine	0,8	1,6	2,4	3,2	4,0	4,8	5,6	6,4	7,2	8,0	8,8	9,6
utilisation semences	0,6	1,2	1,8	2,4	3,0	3,6	4,2	4,8	5,4	6,0	6,6	7,2
<b>exportations</b>	18	28	61	95	114	131	150	170	179	188	197	220
UE	3	4	7	9	10	12	14	16	17	18	19	22
pays tiers	14	24	53	86	104	119	136	155	162	170	178	198
<b>total utilisations</b>	20	13	36	37	22	20	22	22	11	12	12	25
<b>stock fin mois</b>	7	85	119	100	91	86	74	58	51	43	34	13

Sources: FranceAgriMer, Douanes

1. les chiffres d'incorporation sont issus de l'exploitation de l'état 13

## Situation mensuelle cumulée féverole

Campagne 2011/12

1000 tonnes	juil-11	août-11	sept-11	oct-11	nov-11	déc-11	janv-12	févr-12	mars-12	avr-12	mai-12	juin-12
<b>stock</b>	45	45	45	45	45	45	45	45	45	45	45	45
<b>collecte mensuelle</b> (y.c.semences)	6	141	190	199	209	217	231	241	251	262	266	269
<b>importations</b>	1	1	2	2	3	3	3	4	4	5	5	6
UE	1	1	1	2	2	3	3	3	4	5	5	5
pays tiers	0	0	0	0	0	0	0	0	0	0	0	0
<b>total ressources</b>	52	187	236	247	257	265	279	289	300	312	317	320
<b>utilisations internes</b>	3	6	9	11	14	17	20	23	26	29	31	34
incorporation <sup>1</sup>	1	2	3	4	5	6	7	8	9	10	11	12
autres	0	1	1	2	2	2	3	3	4	4	4	5
alimentation humaine	1	2	3	3	4	5	6	7	8	8	9	10
utilisation semences	1	1	2	2	3	4	4	5	5	6	7	7
<b>exportations</b>	18	43	75	97	108	118	141	153	170	194	220	261
UE	1	2	4	6	8	10	12	15	17	23	24	29
pays tiers	17	41	71	91	100	109	129	138	153	171	195	232
<b>total utilisations</b>	21	28	35	25	13	13	26	14	20	26	28	44
<b>stock fin mois</b>	31	138	153	138	135	130	118	114	104	89	66	25

Sources: FranceAgriMer, Douanes

1. les chiffres d'incorporation sont issus de l'exploitation de l'état 13

# Triturations campagnes 2005/06 à 2012/13

## Triturations graines de colza

tonne	12/13	% réal.	11/12	% réal.	10/11	% réal.	09/10	% réal.	08/09	% réal.	07/08	% réal.	06/07	% réal.	05/06	% réal.
juillet	188 000	5%	206 172	6%	245 576	6%	211 079	6%	183 605	5%	128 573	5%	140 080	6%	75 864	3%
août	369 000	14%	323 336	15%	317 468	15%	265 148	13%	228 745	12%	128 537	10%	92 862	11%	184 244	11%
septembre	362 000	23%	329 407	24%	346 626	24%	350 043	22%	325 189	21%	204 403	18%	170 267	19%	182 939	19%
octobre	363 000	32%	264 441	32%	361 775	33%	350 946	32%	304 730	30%	221 309	26%	212 662	29%	214 872	28%
novembre	398 000	42%	243 379	39%	347 049	42%	382 318	42%	303 845	39%	229 611	35%	202 395	38%	202 811	37%
décembre	368 000	52%	328 137	48%	370 789	52%	320 549	50%	337 692	49%	248 498	44%	200 206	47%	223 325	46%
janvier	355 000	61%	323 000	57%	366 729	61%	354 440	60%	332 431	58%	239 253	53%	186 346	56%	221 286	56%
février	310 000	68%	314 000	66%	288 067	69%	299 572	68%	280 123	66%	239 817	62%	206 926	65%	188 651	64%
mars	382 000	78%	306 000	75%	356 551	78%	345 769	77%	307 886	75%	274 476	73%	207 542	75%	229 640	74%
avril	342 000	87%	353 000	85%	310 766	86%	322 157	86%	291 786	83%	217 701	81%	178 301	83%	211 893	83%
mai	352 000	96%	339 000	94%	304 842	94%	303 173	94%	305 888	92%	252 970	91%	192 586	92%	223 465	92%
juin	178 000	100%	202 000	100%	236 388	100%	230 694	100%	269 097	100%	249 188	100%	166 498	100%	183 123	100%
Estim. hors adhérents HDF <sup>2</sup>	720 000		708 000		650 000		485 000		250 000		150 000		180 000		40 000	
<b>total</b>	<b>4 687 000</b>		<b>4 239 872</b>		<b>4 502 626</b>		<b>4 220 888</b>		<b>3 721 017</b>		<b>2 784 336</b>		<b>2 336 671</b>		<b>2 382 113</b>	
<b>cumul juillet/juin<sup>1</sup></b>	<b>3 967 000</b>		<b>3 531 872</b>		<b>3 852 626</b>		<b>3 735 888</b>		<b>3 471 017</b>		<b>2 634 336</b>		<b>2 156 671</b>		<b>2 342 113</b>	
rythme mensuel	330 583		294 323		321 052		311 324		289 251		219 528		179 723		195 176	

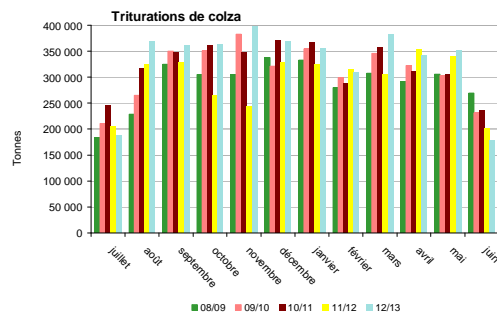

au 31/01

## Triturations graines de tournesol

tonne	12/13	% réal.	11/12	% réal.	10/11	% réal.	09/10	% réal.	08/09	% réal.	07/08	% réal.	06/07	% réal.	05/06	% réal.
juillet	65 000	6%	54 832	4%	91 091	7%	81 952	6%	71 479	6%	73 115	7%	62 880	6%	56 331	6%
août	49 000	10%	51 941	7%	58 705	11%	82 215	12%	34 570	9%	60 774	13%	53 767	11%	31 568	10%
septembre	71 000	17%	104 374	14%	61 468	15%	79 571	18%	54 018	14%	30 469	16%	39 114	15%	54 443	16%
octobre	110 000	27%	147 767	24%	117 149	24%	113 306	27%	124 656	24%	88 964	25%	97 504	25%	102 065	27%
novembre	80 000	35%	194 000	38%	129 152	34%	118 346	35%	102 494	33%	85 713	34%	96 994	34%	79 004	36%
décembre	112 000	45%	146 000	47%	111 134	42%	114 991	44%	97 853	41%	90 484	43%	99 984	44%	83 419	45%
janvier	110 000	56%	178 000	60%	126 269	51%	120 686	53%	101 308	50%	95 816	52%	105 311	55%	79 770	54%
février	76 000	63%	109 000	67%	139 322	62%	120 286	62%	100 484	58%	92 596	62%	87 674	63%	82 706	64%
mars	71 000	70%	142 000	77%	132 203	71%	110 126	70%	112 315	67%	102 337	72%	86 467	72%	71 775	72%
avril	96 000	79%	119 000	85%	132 576	81%	126 835	80%	128 238	78%	95 509	81%	109 368	83%	90 359	82%
mai	101 000	88%	106 000	92%	135 227	91%	117 844	88%	133 290	90%	84 529	90%	79 304	90%	77 772	90%
juin	125 000	100%	117 000	100%	115 696	100%	107 373	96%	123 398	100%	103 914	100%	97 472	100%	85 840	100%
Estim. hors adhérents HDF <sup>2</sup>	36 000		31 000		50 000		50 000		50 000		20 000		20 000		5 000	
<b>total</b>	<b>1 102 000</b>		<b>1 500 914</b>		<b>1 399 992</b>		<b>1 345 531</b>		<b>1 234 103</b>		<b>1 024 320</b>		<b>1 015 839</b>		<b>900 052</b>	
<b>cumul juillet/juin<sup>1</sup></b>	<b>1 066 000</b>		<b>1 469 914</b>		<b>1 349 992</b>		<b>1 295 531</b>		<b>1 184 103</b>		<b>1 004 320</b>		<b>1 015 839</b>		<b>895 052</b>	
rythme mensuel	88 833		122 493		112 499		107 961		98 675		83 693		84 653		74 588	

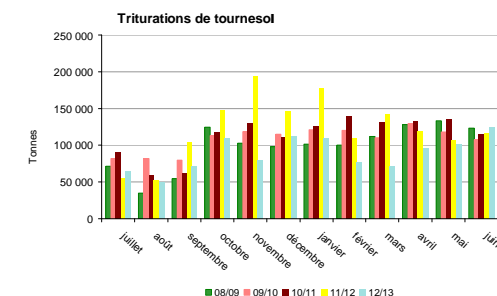

Source: Huileries de France

1. Adhérents Huileries de France seulement

2. Petites unités de trituration non inscrites à Huileries de France

Source: Huileries de France

Triturations graines de soja

tonne	12/13	% réal.	11/12	% réal.	10/11	% réal.	09/10	% réal.	08/09	% réal.	07/08	% réal.	06/07	% réal.	05/06	% réal.
juillet	51 000	8%	73 704	12%	34 330	7%	54 297	11%	13 637	3%	24 140	9%	0	0%	59 920	20%
août	16 000	12%	61 039	21%	0	7%	51 709	22%	24 247	8%	20 051	17%	10 988	3%	26 042	29%
septembre	59 000	22%	59 238	31%	38 229	16%	24 733	27%	27 097	13%	14 868	23%	30 658	12%	34 810	41%
octobre	51 000	30%	20 583	34%	27 297	22%	952	27%	11 886	16%	15 796	29%	24 042	19%	13 055	45%
novembre	58 000	40%	57 805	43%	44 631	31%	2 349	28%	27 262	22%	28 025	40%	29 816	28%	24 778	54%
décembre	60 000	51%	59 065	52%	46 005	41%	59 157	40%	51 967	32%	29 481	52%	39 826	40%	18 648	60%
janvier	54 000	60%	27 330	57%	56 041	53%	60 231	52%	44 563	42%	22 167	60%	22 962	46%	13 682	65%
février	56 000	70%	50 330	65%	59 179	66%	50 689	63%	55 116	53%	15 674	66%	16 099	51%	25 160	73%
mars	37 000	76%	60 330	74%	58 112	79%	48 411	73%	54 398	64%	17 540	73%	36 714	62%	26 930	82%
avril	58 000	86%	52 330	83%	0	79%	59 381	85%	62 492	77%	28 771	84%	38 959	73%	18 897	89%
mai	25 000	90%	53 330	91%	37 281	87%	40 566	93%	62 526	90%	31 327	97%	39 436	85%	21 649	96%
juin	57 000	100%	57 330	100%	60 499	100%	31 832	100%	46 711	100%	8 756	100%	52 473	100%	12 086	100%
<b>TOTAL</b>	<b>582 000</b>		<b>632 414</b>		<b>461 604</b>		<b>484 307</b>		<b>481 902</b>		<b>256 596</b>		<b>341 973</b>		<b>295 657</b>	
cumul juillet/juin <sup>1</sup>	582 000		632 414		461 604		484 307		481 902		256 596		341 973		295 657	
rythme mensuel	48 500		52 701		38 467		40 359		40 159		21 383		28 498		24 638	

Triturations de soja

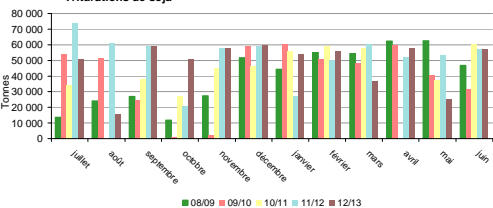

Source : Huileries de France

Trituration totale

tonne	12/13	% réal.	11/12	% réal.	10/11	% réal.	09/10	% réal.	08/09	% réal.	07/08	% réal.	06/07	% réal.	05/06	% réal.
juillet	304 000	5%	334 708	6%	370 997	6%	347 328	6%	268 721	5%	225 828	6%	202 960	5%	192 115	5%
août	434 000	13%	436 316	14%	376 173	13%	399 072	12%	287 562	11%	209 362	11%	157 617	10%	241 854	12%
septembre	492 000	22%	493 019	22%	446 323	21%	454 347	20%	406 304	19%	249 740	18%	240 039	17%	272 192	20%
octobre	524 000	31%	432 791	30%	506 221	29%	465 204	27%	441 272	27%	326 069	26%	334 208	27%	329 992	28%
novembre	536 000	41%	495 184	39%	520 832	39%	503 013	35%	433 601	36%	343 349	35%	329 205	36%	306 593	38%
décembre	540 000	50%	533 202	48%	527 928	48%	494 697	43%	487 512	45%	368 463	44%	340 016	46%	325 392	47%
janvier	519 000	60%	528 302	58%	549 039	57%	535 357	52%	478 303	55%	357 236	53%	314 619	55%	314 738	56%
février	442 000	68%	473 330	66%	486 568	66%	470 547	60%	435 724	63%	348 087	63%	310 699	63%	296 517	65%
mars	490 000	76%	508 330	75%	546 866	75%	504 306	68%	474 599	72%	394 353	72%	330 723	73%	328 345	74%
avril	496 000	85%	524 330	84%	443 342	83%	510 373	76%	482 516	82%	341 981	81%	326 628	82%	321 149	83%
mai	478 000	94%	498 330	93%	477 350	91%	461 583	84%	501 704	91%	368 926	91%	311 326	91%	322 886	92%
juin	360 000	100%	376 330	100%	412 583	98%	369 899	90%	439 206	100%	361 858	100%	316 443	100%	281 049	100%
Estim. hors adhérents HDF <sup>2</sup>	756 000		739 000		600 000		535 000		300 000		170 000		180 000		45 000	
<b>TOTAL</b>	<b>6 371 000</b>		<b>6 373 200</b>		<b>6 364 222</b>		<b>6 129 307</b>		<b>5 437 022</b>		<b>4 065 252</b>		<b>3 694 483</b>		<b>3 577 822</b>	
cumul juillet/juin <sup>1</sup>	5 615 000		5 634 200		5 664 222		5 515 726		5 137 024		3 895 252		3 514 483		3 532 822	
rythme mensuel	467 917		469 517		472 019		459 644		428 085		324 604		292 874		294 402	

Source : Huileries de France

1. Adhérents Huilerie de France seulement

Source : Huileries de France

Trituration tous oléagineux

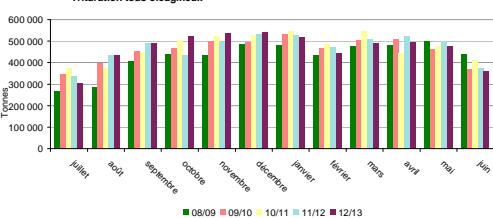

Source : Huileries de France

# Incorporations et stocks des fabricants d'aliments du bétail

## Campagne 2011/12

tonne	Colza		Féverole		Pois		Soja		Tournesol	
	Incorporation	Stock	Incorporation	Stock	Incorporation	Stock	Incorporation	Stock	Incorporation	Stock
juil-11	7 979	8 229	1 121	516	11 542	4 531	4 510	3 213	1 024	847
août-11	11 620	4 704	1 002	380	8 728	4 275	4 876	3 091	867	1 030
sept-11	8 766	3 587	1 013	493	6 925	3 590	4 285	2 438	1 656	1 103
oct-11	4 106	3 162	836	635	4 649	2 965	4 965	3 087	1 229	881
nov-11	3 414	3 157	972	449	3 326	2 560	5 018	2 890	1 110	971
déc-11	2 855	3 191	1 055	461	2 834	2 387	4 510	3 038	1 067	879
janv-12	8 686	2 984	1 070	467	2 629	2 837	4 858	3 366	1 030	1 015
févr-12	2 982	2 887	1 137	552	4 775	2 819	5 289	2 882	1 271	961
mars-12	2 948	2 865	1 244	594	5 673	3 035	6 176	3 455	1 078	865
avr-12	2 937	2 637	916	440	5 893	3 294	6 016	3 164	904	770
mai-12	2 891	2 420	797	565	5 938	2 548	7 309	3 069	822	718
juin-12	3 243	1 492	686	648	3 368	2 819	5 636	3 219	764	836
<b>Total 11/12</b>	<b>62 426</b>		<b>11 849</b>		<b>66 279</b>		<b>63 448</b>		<b>12 821</b>	
cumul au 30/6/2011	<b>121 612</b>	<b>3 106</b>	<b>22 715</b>	<b>443</b>	<b>275 717</b>	<b>5 794</b>	<b>59 782</b>	<b>2 230</b>	<b>9 531</b>	<b>1 170</b>

Source : Etat 13 - activité des fabricants d'aliments du bétail

## Campagne 2012/13

tonne	Colza		Féverole		Pois		Soja		Tournesol	
	Incorporation	Stock	Incorporation	Stock	Incorporation	Stock	Incorporation	Stock	Incorporation	Stock
juil-12	2474	9 066	814	573	4 300	2 857	5 791	1 652	557	666
août-12	5691	8 535	801	551	7 107	3 343	4 319	1 802	537	572
sept-12	5139	8 796	904	429	9 088	4 264	3 832	1 760	484	435
oct-12	4901	7 417	965	428	7 564	4 216	4 723	1 543	472	390
nov-12	3553	6 521	917	442	4 911	3 976	4 409	2 541	521	199
déc-12	4190	5 115	960	354	5 735	4 130	3 866	2 471	637	220
janv-13	4637	3 626	905	322	4 230	4 167	4 454	3 514	579	542
févr-13	2461	3 395	646	314	3 452	3 267	3 714	3 084	574	536
mars-13	2 387	2 974	756	219	3 880	3 004	3 370	2 621	693	405
avr-13	2 380	2 655	697	275	4 770	2 559	3 081	3 160	519	254
mai-13	2 294	2 568	615	229	5 196	2 783	2 641	3 062	572	292
juin-13	2 305	2 361	497	223	4 535	2 670	1 834	3 560	434	392
<b>Total 12/13</b>	<b>42 410</b>		<b>9 476</b>		<b>64 768</b>		<b>46 034</b>		<b>6 579</b>	
cumul au 30/6/2012	<b>62 426</b>	<b>1 492</b>	<b>11 849</b>	<b>648</b>	<b>66 279</b>	<b>2 819</b>	<b>63 448</b>	<b>3 219</b>	<b>12 821</b>	<b>836</b>

Source : Etat 13 - activité des fabricants d'aliments du bétail



Comparaison des incorporations cumulées de graines de soja

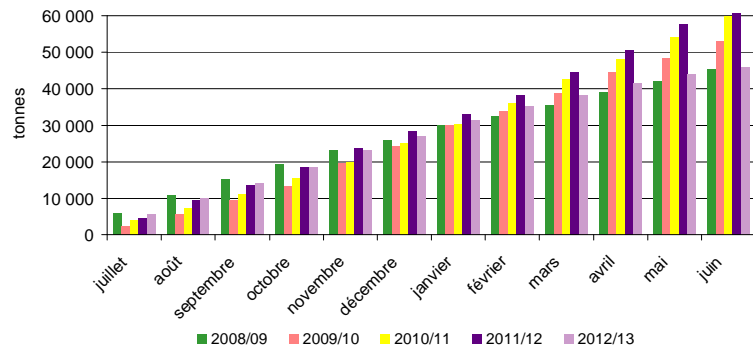

Comparaison des incorporations cumulées de pois

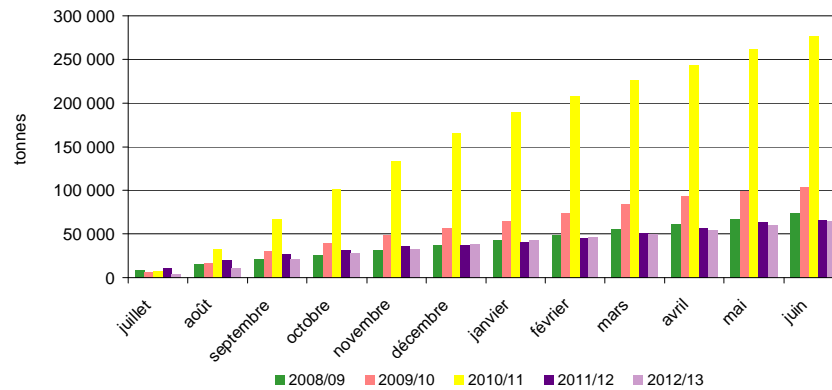

Evolution mensuelle des incorporations en oléagineux par les FAB

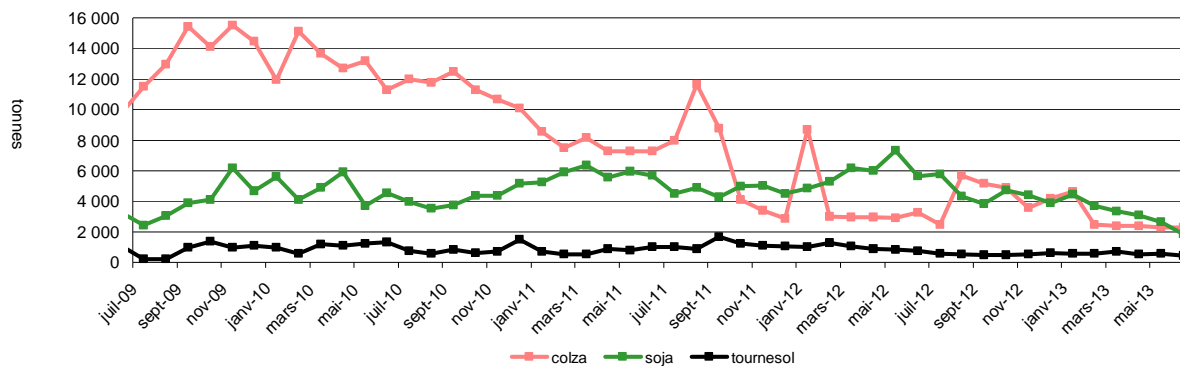

Evolution mensuelle des incorporations et des stocks de pois par les FAB

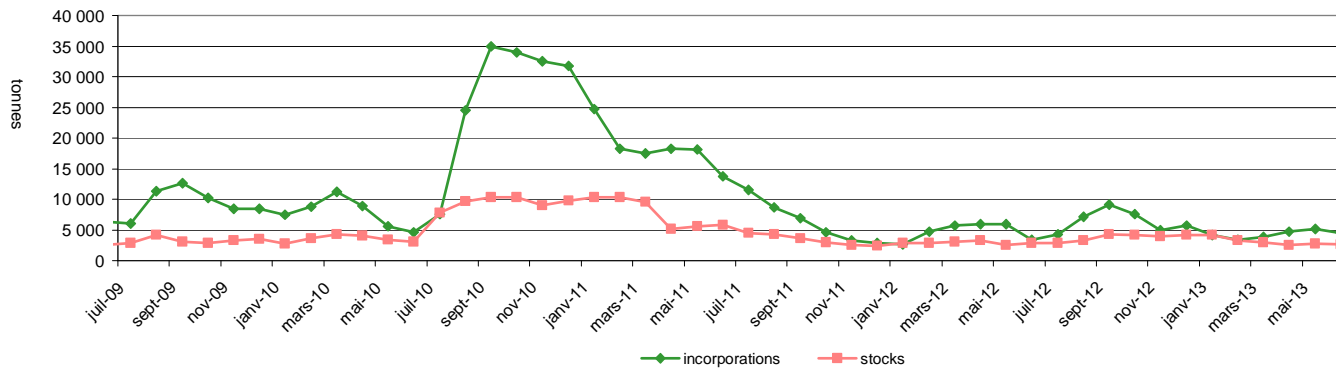

Source: FranceAgriMer

# Bilan mensuel tourteaux d'arachide

## Situation mensuelle arachide - campagne 2012/13

tonne	juil-12	août-12	sept-12	oct-12	nov-12	déc-12	janv-13	févr-13	mars-13	avr-13	mai-13	juin-13
<b>stocks début mois</b>	0	0	0	0	0	0	0	0	0	0	0	0
<b>fabrication française</b>	0	0	0	0	0	0	0	0	0	0	0	0
<b>total import</b>	480	607	576	291	381	300	737	772	2199	686	440	443
import UE	428	529	576	291	381	300	737	772	799	686	440	443
import pays tiers	52	79							1 400			
<b>total ressources</b>	480	607	576	291	381	300	737	772	2199	686	440	443
<b>total export</b>	2	1	1	2	1	1	1	1	1	1	1	1
<b>consommation</b>	366	522	492	234	270	330	829	771	2198	685	439	442
<b>total utilisations</b>	368	523	493	236	271	331	830	772	2 199	686	440	443
<b>stocks fin de mois</b>	0	0	0	0	0	0	0	0	0	0	0	0

sources : Hulleries de France, Douanes, FranceAgriMer

## Situation mensuelle cumulée arachide - campagne 2012/13

tonne	juil-12	août-12	sept-12	oct-12	nov-12	déc-12	janv-13	févr-13	mars-13	avr-13	mai-13	juin-13
<b>stocks début mois</b>	0	0	0	0	0	0	0	0	0	0	0	0
<b>fabrication française</b>	0	0	0	0	0	0	0	0	0	0	0	0
<b>total import</b>	480	1087	1 663	1 954	2 335	2 635	3 372	4 145	6 343	7 029	7 469	7 912
import UE	368	897	1473	1764	2145	2445	3182	3954	4753	5439	5879	6322
import pays tiers	52	130	130	130	130	130	130	130	1530	1530	1530	1530
<b>total ressources</b>	480	1087	1 663	1 954	2 335	2 635	3 372	4 145	6 343	7 029	7 469	7 912
<b>total export</b>	2	3	4	6	7	8	9	10	11	12	13	14
<b>consommation</b>	366	888	1 381	1 614	1 884	2 627	3 363	4 135	6 332	7 017	7 456	7 898
<b>total utilisations</b>	368	891	1 385	1 620	1 891	2 635	3 372	4 145	6 343	7 029	7 469	7 912
<b>stocks fin de mois</b>	0	0	0	0	0	0	0	0	0	0	0	0

sources : Hulleries de France, Douanes, FranceAgriMer

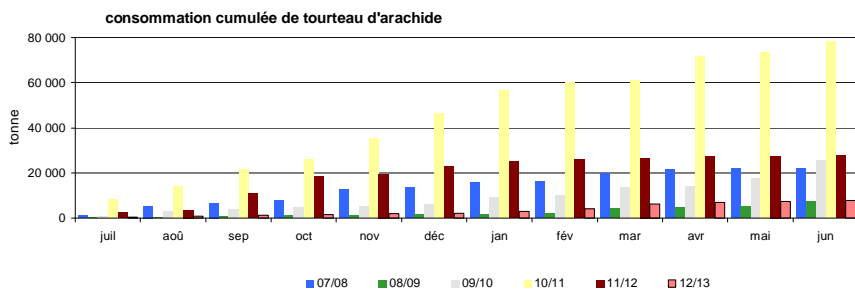

Sources : Hulleries de France, Douanes, FranceAgriMer

# Bilan mensuel tourteaux de colza

## Situation mensuelle colza - campagne 2012/13

tonne	juil-12	août-12	sept-12	oct-12	nov-12	déc-12	janv-13	févr-13	mars-13	avr-13	mai-13	juin-13
<b>stocks début mois</b>	66 993	28 812	46 588	83 977	96 413	118 050	130 206	127 190	128 336	121 905	147 733	125 254
<b>fabrication française (estimation)</b>	133 920	231 660	227 880	228 420	247 320	231 120	224 100	199 800	238 680	217 080	222 480	128 520
<b>total import</b>	16 017	26 294	38 866	51 204	49 467	59 756	41 498	64 173	31 597	39 123	37 732	17 015
import UE	16 017	26 284	37 834	51 193	45 621	55 322	41 488	50 438	31 544	39 069	37 649	17 015
import pays tiers		11	1 032	11	3 847	4 434	10	13 735	53	54	83	
<b>total ressources</b>	<b>216 931</b>	<b>286 766</b>	<b>313 334</b>	<b>363 601</b>	<b>393 201</b>	<b>408 925</b>	<b>395 804</b>	<b>391 163</b>	<b>398 613</b>	<b>378 108</b>	<b>407 945</b>	<b>270 789</b>
<b>total export</b>	16 239	37 690	35 718	27 014	58 147	53 414	36 113	50 023	36 998	62 299	50 734	38 206
<b>consommation (estimation)</b>	<b>171 880</b>	<b>202 487</b>	<b>193 639</b>	<b>240 174</b>	<b>217 004</b>	<b>225 305</b>	<b>232 502</b>	<b>212 804</b>	<b>239 710</b>	<b>168 075</b>	<b>231 957</b>	<b>156 804</b>
<b>total utilisations</b>	<b>188 119</b>	<b>240 178</b>	<b>229 358</b>	<b>267 188</b>	<b>275 151</b>	<b>278 719</b>	<b>268 614</b>	<b>262 827</b>	<b>276 708</b>	<b>230 375</b>	<b>282 691</b>	<b>195 009</b>
<b>stocks fin de mois</b>	<b>28 812</b>	<b>46 588</b>	<b>83 977</b>	<b>96 413</b>	<b>118 050</b>	<b>130 206</b>	<b>127 190</b>	<b>128 336</b>	<b>121 905</b>	<b>147 733</b>	<b>125 254</b>	<b>75 780</b>

Sources : Hùleries de France, Douanes, FranceAgriMer

## Situation mensuelle cumulée colza - campagne 2012/13

tonne	juil-12	août-12	sept-12	oct-12	nov-12	déc-12	janv-13	févr-13	mars-13	avr-13	mai-13	juin-13
<b>stocks début mois</b>	66 993	66 993	66 993	66 993	66 993	66 993	66 993	66 993	66 993	66 993	66 993	66 993
<b>fabrication française</b>	133 920	365 580	593 460	821 880	1 069 200	1 300 320	1 524 420	1 724 220	1 962 900	2 179 980	2 402 460	2 530 980
<b>total import</b>	16 017	42 311	81 177	132 381	181 849	241 604	283 103	347 276	378 873	417 996	455 728	472 743
import UE	16 017	42 301	80 135	131 328	176 949	232 270	273 759	324 197	355 740	394 809	432 458	449 473
import pays tiers	0	11	1 042	1 054	4 900	9 334	9 344	23 079	23 133	23 187	23 270	23 270
<b>total ressources</b>	<b>216 931</b>	<b>474 885</b>	<b>741 630</b>	<b>1 021 254</b>	<b>1 318 042</b>	<b>1 608 917</b>	<b>1 874 516</b>	<b>2 138 489</b>	<b>2 408 766</b>	<b>2 664 969</b>	<b>2 925 181</b>	<b>3 070 716</b>
<b>total export</b>	16 239	53 929	89 648	116 662	174 808	228 222	264 335	314 358	351 356	413 655	464 389	502 595
<b>consommation</b>	<b>171 880</b>	<b>374 367</b>	<b>568 006</b>	<b>808 180</b>	<b>1 025 185</b>	<b>1 250 489</b>	<b>1 482 991</b>	<b>1 695 795</b>	<b>1 935 505</b>	<b>2 103 581</b>	<b>2 335 538</b>	<b>2 492 341</b>
<b>total utilisations</b>	<b>188 119</b>	<b>428 296</b>	<b>657 654</b>	<b>924 842</b>	<b>1 199 993</b>	<b>1 478 712</b>	<b>1 747 326</b>	<b>2 010 153</b>	<b>2 286 861</b>	<b>2 517 236</b>	<b>2 799 927</b>	<b>2 994 936</b>
<b>stocks fin de mois</b>	<b>28 812</b>	<b>46 588</b>	<b>83 977</b>	<b>96 413</b>	<b>118 050</b>	<b>130 206</b>	<b>127 191</b>	<b>128 336</b>	<b>121 905</b>	<b>147 734</b>	<b>125 255</b>	<b>75 780</b>

Sources : Hùleries de France, Douanes, FranceAgriMer

## Consommation cumulée de tourteau de colza

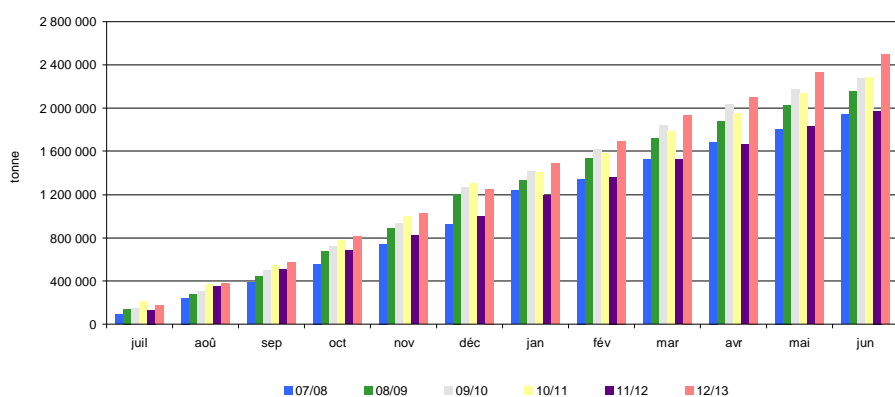

Sources : Hùleries de France, FranceAgriMer

# Bilan mensuel tourteaux de tournesol

## Situation mensuelle cumulée tournesol - campagne 2012/13

tonne	juil-12	août-12	sept-12	oct-12	nov-12	déc-12	janv-13	févr-13	mars-13	avr-13	mai-13	juin-13
<b>stocks début mois</b>	80 865	47 704	32 855	22 079	38 064	40 423	47 733	59 924	54 481	56 991	79 880	69 141
<b>fabrication française (estimation)</b>	36 040	27 560	39 220	59 890	43 990	60 950	59 890	41 870	39 220	52 470	55 120	67 840
<b>total import</b>	70 735	76 658	51 154	68 438	85 399	94 436	104 555	88 385	71 111	84 125	80 836	53 868
import UE	29 492	15 188	12 028	26 210	18 375	11 158	20 930	18 603	11 755	21 290	17 844	9 635
import pays tiers	41 242	61 470	39 127	42 228	67 024	83 279	83 625	69 782	59 356	62 835	62 992	44 233
<b>total ressources</b>	187 639	151 922	123 229	150 407	167 452	195 809	212 178	190 178	164 812	193 585	215 837	190 849
<b>total export</b>	8 558	9 232	7 242	24 376	11 926	14 478	19 461	5 382	6 568	10 446	12 882	3 989
<b>consommation (estimation)</b>	131 377	109 835	93 909	87 968	115 103	133 598	132 794	130 315	101 254	103 258	133 813	115 311
<b>total utilisations</b>	139 935	119 067	101 151	112 343	127 029	148 076	152 254	135 697	107 822	113 705	146 695	119 301
<b>stocks fin de mois</b>	47 704	32 855	22 079	38 064	40 423	47 733	59 924	54 481	56 991	79 880	69 141	71 548

sources : Huileries de France, Douanes, FranceAgriMer

## Situation mensuelle cumulée tournesol - campagne 2012/13

tonne	juil-12	août-12	sept-12	oct-12	nov-12	déc-12	janv-13	févr-13	mars-13	avr-13	mai-13	juin-13
<b>stocks début mois</b>	80 865	80 865	80 865	80 865	80 865	80 865	80 865	80 865	80 865	80 865	80 865	80 865
<b>fabrication française</b>	36 040	63 600	102 820	162 710	206 700	267 650	327 540	369 410	408 630	461 100	516 220	584 060
<b>total import</b>	70 735	147 393	198 547	266 985	352 384	446 820	551 375	639 760	710 871	794 995	875 832	929 699
import UE	35 293	50 481	62 509	88 719	107 094	118 251	139 181	157 784	169 539	190 829	208 673	218 308
import pays tiers	35 522	96 992	136 118	178 347	245 371	328 649	412 274	482 056	541 412	604 247	667 239	711 472
<b>total ressources</b>	187 639	291 857	382 231	510 560	639 948	795 335	959 780	1 090 035	1 200 366	1 336 960	1 472 917	1 594 624
<b>total export</b>	8 558	17 790	25 032	49 407	61 333	75 811	95 272	100 654	107 222	117 668	130 551	134 540
<b>consommation</b>	131 377	241 213	335 121	423 089	538 193	671 790	804 584	934 899	1 036 153	1 139 411	1 273 224	1 388 535
<b>total utilisations</b>	139 935	259 002	360 153	472 496	599 525	747 601	899 856	1 035 553	1 143 375	1 257 080	1 403 775	1 523 075
<b>stocks fin de mois</b>	47 704	32 855	22 079	38 064	40 423	47 733	59 924	54 482	56 991	79 880	69 141	71 548

sources : Huileries de France, Douanes, FranceAgriMer

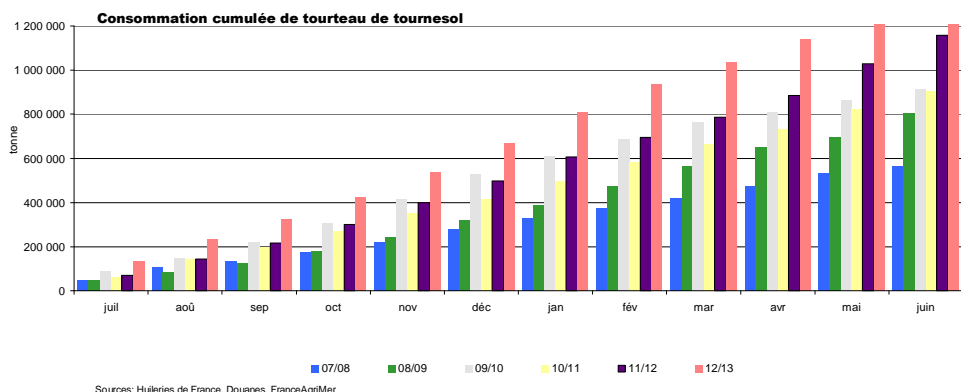

# Bilan mensuel tourteaux de soja

## Situation mensuelle soja - campagne 2012/13

tonne	juil-12	août-12	sept-12	oct-12	nov-12	déc-12	janv-13	févr-13	mars-13	avr-13	mai-13	juin-13
<b>stocks début mois</b>	19 554	7 353	8 789	12 910	8 358	6 565	5 729	8 716	14 701	11 929	2 650	12 346
<b>fabrication française (estimation)</b>	40 800	12 800	47 200	40 800	46 400	48 000	44 000	44 000	29 600	46 400	20 000	45 600
<b>total import</b>	197 804	271 786	301 507	241 890	225 560	262 960	191 650	268 137	179 312	223 012	284 346	258 006
import UE	47 903	47 647	46 510	55 383	55 705	59 775	59 771	50 366	51 672	69 088	57 723	45 835
import pays tiers	149 902	224 139	254 997	186 506	169 855	203 184	131 879	217 771	127 640	153 924	226 624	212 171
<b>total ressources</b>	<b>258 158</b>	<b>291 940</b>	<b>357 496</b>	<b>295 600</b>	<b>280 318</b>	<b>317 525</b>	<b>241 379</b>	<b>320 852</b>	<b>223 613</b>	<b>281 341</b>	<b>306 997</b>	<b>315 952</b>
<b>total export</b>	9 246	4 886	985	790	4 584	1 490	4 930	9 190	11 694	9 120	690	9 941
<b>consommation (estimation)</b>	241 559	278 264	343 600	286 452	269 169	310 306	227 734	296 962	199 990	269 570	293 961	286 252
<b>total utilisations</b>	<b>250 805</b>	<b>283 151</b>	<b>344 585</b>	<b>287 242</b>	<b>273 753</b>	<b>311 796</b>	<b>232 663</b>	<b>306 152</b>	<b>211 683</b>	<b>278 691</b>	<b>294 651</b>	<b>296 193</b>
<b>stocks fin de mois</b>	7 353	8 789	12 910	8 358	6 565	5 729	8 716	14 701	11 929	2 650	12 346	19 759

Sources : Huileries de France, Douanes, FranceAgriMer

## Situation mensuelle cumulée soja - campagne 2012/13

tonne	juil-12	août-12	sept-12	oct-12	déc-12	déc-12	janv-13	févr-13	mars-13	avr-13	mai-13	juin-13
<b>stocks début mois</b>	19 554	19 554	19 554	19 554	19 554	19 554	19 554	19 554	19 554	19 554	19 554	19 554
<b>fabrication française</b>	40 800	53 600	100 800	141 600	188 000	236 000	280 000	324 000	353 600	400 000	420 000	465 600
<b>total import</b>	197 804	469 590	771 097	1 012 987	1 238 547	1 501 506	1 693 156	1 961 293	2 140 605	2 363 617	2 647 963	2 905 969
import UE	47 903	95 549	142 059	197 443	253 148	312 923	372 694	423 060	474 732	543 820	601 543	647 377
import pays tiers	149 902	374 041	629 038	815 544	985 399	1 188 583	1 320 462	1 538 233	1 665 873	1 819 797	2 046 420	2 258 592
<b>total ressources</b>	<b>258 158</b>	<b>542 744</b>	<b>891 451</b>	<b>1 174 141</b>	<b>1 446 101</b>	<b>1 757 060</b>	<b>1 992 710</b>	<b>2 304 847</b>	<b>2 513 759</b>	<b>2 783 171</b>	<b>3 087 517</b>	<b>3 391 123</b>
<b>total export</b>	9 246	14 132	15 117	15 908	20 492	21 981	26 911	36 101	47 795	56 915	57 605	67 546
<b>consommation</b>	241 559	519 823	863 423	1 149 875	1 419 044	1 729 350	1 957 084	2 254 046	2 454 035	2 723 606	3 017 566	3 303 818
<b>total utilisations</b>	<b>250 805</b>	<b>533 955</b>	<b>878 541</b>	<b>1 165 782</b>	<b>1 439 536</b>	<b>1 751 331</b>	<b>1 983 995</b>	<b>2 290 146</b>	<b>2 501 830</b>	<b>2 780 521</b>	<b>3 075 171</b>	<b>3 371 364</b>
<b>stocks fin de mois</b>	7 353	8 789	12 910	8 358	6 565	5 729	8 716	14 701	11 929	2 650	12 346	19 759

Sources : Huileries de France, Douanes, FranceAgriMer

## consommation cumulée de tourteau de soja

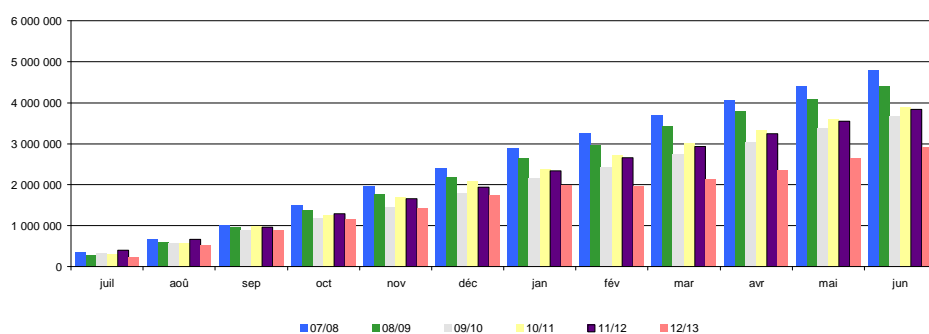

Sources : Huileries de France, Douanes, FranceAgriMer

sources : Huileries de France, Douanes, FranceAgriMer

# Bilan mensuel tourteaux de lin

## Situation mensuelle lin - campagne 2012/13

tonne	juil-12	août-12	sept-12	oct-12	nov-12	déc-12	janv-13	févr-13	mars-13	avr-13	mai-13	juin-13
stocks début mois	0	0	0	0	0	0	0	0	0	0	0	0
fabrication française	0	0	0	0	0	0	0	0	0	0	0	0
<b>total import</b>	<b>6 442</b>	<b>8 078</b>	<b>8 912</b>	<b>8 873</b>	<b>8 135</b>	<b>7 874</b>	<b>8 991</b>	<b>7 231</b>	<b>6 531</b>	<b>6 876</b>	<b>6 428</b>	<b>5 910</b>
import UE	6 434	8 016	8 837	8 873	8 082	7 632	8 856	7 149	6 451	6 825	6 288	5 856
import pays tiers	.	161			54	242	135	82	80	52	140	54
<b>total ressources</b>	<b>6 442</b>	<b>8 078</b>	<b>8 912</b>	<b>8 873</b>	<b>8 135</b>	<b>7 874</b>	<b>8 991</b>	<b>7 231</b>	<b>6 531</b>	<b>6 876</b>	<b>6 428</b>	<b>5 910</b>
<b>total export</b>	<b>73</b>	<b>0</b>	<b>0</b>	<b>10</b>	<b>27</b>	<b>8</b>	<b>21</b>	<b>4</b>	<b>0</b>	<b>14</b>	<b>0</b>	<b>0</b>
consommation	6 370	8 078	8 912	8 863	8 109	7 866	8 970	7 227	6 531	6 862	6 428	5 910
<b>total utilisations</b>	<b>6 442</b>	<b>8 078</b>	<b>8 912</b>	<b>8 873</b>	<b>8 135</b>	<b>7 874</b>	<b>8 991</b>	<b>7 231</b>	<b>6 531</b>	<b>6 876</b>	<b>6 428</b>	<b>5 910</b>
stocks fin de mois	0	0	0	0	0	0	0	0	0	0	0	0

Sources : Huileries de France, Douanes, FranceAgriMer

## Situation mensuelle cumulée lin - campagne 2012/13

tonne	juil-12	août-12	sept-12	oct-12	nov-12	déc-12	janv-13	févr-13	mars-13	avr-13	mai-13	juin-13
stocks début mois	0	0	0	0	0	0	0	0	0	0	0	0
fabrication française	0	0	0	0	0	0	0	0	0	0	0	0
<b>total import</b>	<b>6 442</b>	<b>14 520</b>	<b>23 432</b>	<b>32 305</b>	<b>40 441</b>	<b>48 315</b>	<b>57 305</b>	<b>64 536</b>	<b>71 067</b>	<b>77 943</b>	<b>84 371</b>	<b>90 281</b>
import UE	6 434	14 450	23286	32159	40241	47873	56728	63877	70328	77153	83441	89297
import pays tiers	0	161	161	161	215	457	592	674	754	806	946	999
<b>total ressources</b>	<b>6 442</b>	<b>14 520</b>	<b>23 432</b>	<b>32 305</b>	<b>40 441</b>	<b>48 315</b>	<b>57 305</b>	<b>64 536</b>	<b>71 067</b>	<b>77 943</b>	<b>84 371</b>	<b>90 281</b>
<b>total export</b>	<b>73</b>	<b>73</b>	<b>73</b>	<b>82</b>	<b>109</b>	<b>117</b>	<b>137</b>	<b>141</b>	<b>141</b>	<b>155</b>	<b>155</b>	<b>155</b>
consommation	6 370	14 448	23 360	32 223	40 332	48 198	57 168	64 395	70 926	77 788	84 216	90 126
<b>total utilisations</b>	<b>6 442</b>	<b>14 520</b>	<b>23 432</b>	<b>32 305</b>	<b>40 441</b>	<b>48 315</b>	<b>57 305</b>	<b>64 536</b>	<b>71 067</b>	<b>77 943</b>	<b>84 371</b>	<b>90 281</b>
stocks fin de mois	0	0	0	0	0	0	0	0	0	0	0	0

Sources : Huileries de France, Douanes, FranceAgriMer

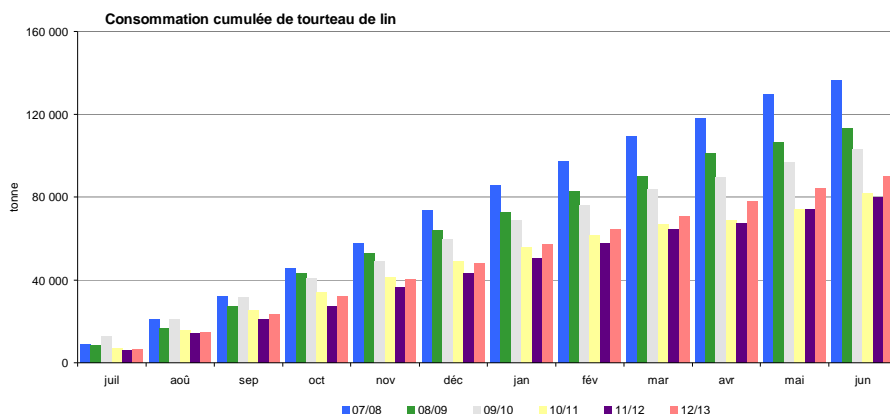

Sources : Huileries de France, Douanes, FranceAgriMer

# **Exports/Imports**

## **Graines, tourteaux et huiles au 30 juin 2013**

**Marché des oléo-protéagineux**  
*Septembre 2013*

# Graines de colza

Campagne 2012/13

exportations : Graines de colza (volume : en tonnes)

Sources : Douanes françaises

	juillet	août	septembre	octobre	novembre	decembre	janvier	février	mars	avril	mai	juin	Cumul année N	Cumul année N-1
PAYS-BAS	20 906,4	17 935,8	0,9	25,9	28,9	2 406,5	55,4	27,9	6 061,0	7 826,3	77,6	27,9	55 380,5	78 767,4
ALLEMAGNE	74 362,7	81 415,7	83 299,4	101 088,6	101 221,7	54 986,9	77 436,6	124 642,8	82 219,4	88 122,1	69 163,8	40 460,5	978 420,2	1 169 575,4
ITALIE	39,3	45,5	17,7	.	.	1,3	.	.	.	.	.	.	103,8	330,5
ROYAUME-UNI	4 571,8	7 249,2	0,2	1,8	.	1,0	.	.	.	.	0,3	.	11 824,3	9 086,4
IRLANDE	0,1	17,7	.	.	.	.	.	.	.	2 330,3	.	.	2 348,1	1 019,0
DANEMARK	291,0	25,4	13,0	.	.	0,6	.	.	.	.	128,3	76,3	534,6	170,9
GRÈCE	.	16,8	.	.	.	.	.	.	.	.	.	.	16,8	82,4
PORTUGAL	.	.	.	26,0	25,3	26,1	28,6	26,2	.	26,3	27,1	25,7	211,3	79,0
ESPAGNE	71,5	228,0	209,4	38,1	1,4	.	53,5	79,5	228,1	157,4	196,1	78,2	1 341,2	1 049,1
BELGIQUE	32 412,0	43 506,0	25 210,3	30 395,0	45 728,5	35 625,8	70 523,9	26 505,3	39 602,6	6 428,6	22 089,3	21 881,7	399 909,0	426 624,6
LUXEMBOURG	12,5	2 181,1	27,9	142,5	90,0	.	1 843,0	28,7	500,0	41,9	.	100,0	4 967,6	3 038,2
SUÈDE	46,1	16,6	.	.	.	.	.	.	.	.	.	.	62,7	69,0
FINLANDE	.	.	.	.	.	.	.	.	.	.	.	0,1	0,1	2,7
AUTRICHE	123,0	36,6	0,9	.	.	.	.	.	.	.	.	.	160,5	338,0
ESTONIE	6,1	.	.	.	.	.	.	.	.	.	.	.	6,1	0,5
LETTONIE	46,8	2,8	.	.	.	.	.	.	.	.	0,1	.	49,7	19,9
LITUANIE	59,0	0,0	.	.	.	.	.	.	.	.	.	.	59,0	19,4
POLOGNE	723,4	170,8	.	.	.	.	.	.	.	.	0,4	.	894,6	957,4
RÉPUBLIQUE TCHÈQUE	155,5	80,0	.	.	.	.	.	.	.	0,0	0,4	16,2	252,1	354,7
SLOVAQUIE	12,9	8,1	.	.	.	.	.	.	.	.	.	3,8	24,8	325,5
HONGRIE	527,5	168,6	1,2	0,1	.	.	15,6	60,9	.	.	147,5	29,4	950,8	894,3
ROUMANIE	596,8	329,7	0,2	0,5	3,3	.	.	8,4	21,2	.	.	.	960,1	2 140,4
BULGARIE	159,6	253,2	.	.	3,3	1,2	1,7	.	0,5	0,9	.	15,7	436,1	1 335,6
SLOVÉNIE	8,9	6,6	.	.	.	.	.	.	.	.	.	.	15,5	18,1
<b>UE à 27</b>	<b>135 132,9</b>	<b>153 694,2</b>	<b>108 781,1</b>	<b>131 718,5</b>	<b>147 102,4</b>	<b>93 049,4</b>	<b>149 958,3</b>	<b>151 379,7</b>	<b>128 632,8</b>	<b>104 933,8</b>	<b>91 831,0</b>	<b>62 715,4</b>	<b>1 458 929,5</b>	<b>1 696 298,4</b>
SUISSE	78,1	49,1	440,9	434,0	598,8	401,2	1 077,0	100,3	1 309,4	154,4	76,6	.	4 719,8	5 125,7
TURQUIE	0,0	0,6	20,9	48,2	.	.	.	.	.	.	.	.	69,7	27,1
UKRAINE	79,3	0,5	.	.	.	.	.	.	.	0,2	.	.	80,0	124,7
BELARUS	54,8	0,0	.	.	.	.	.	.	0,0	7,9	.	.	62,7	8,2
MOLDOVA	.	.	.	.	.	.	.	.	1,6	.	.	.	1,6	42,0
RUSSIE	108,6	16,8	.	.	.	.	.	8,1	15,6	5,0	.	.	154,1	234,4
KAZAKHSTAN	.	.	.	.	.	.	.	0,0	.	.	.	.	0,0	0,0
SERBIE	7,5	7,5	.	.	.	.	.	.	.	.	.	.	15,0	20,7
MAROC	.	0,2	0,0	0,0	0,0	.	.	.	.	.	.	.	0,2	0,0
AFRIQUE DU SUD	.	.	.	.	.	.	.	.	0,0	.	.	.	0,0	0,0
ÉTATS-UNIS D'AMÉRIQUE	.	3,0	3,0	.	.	0,0	0,0	.	0,0	.	.	.	6,0	28,7
CANADA	.	0,9	.	.	.	.	0,0	.	.	.	.	.	0,9	1,0
BRÉSIL	.	.	.	.	.	.	.	.	0,0	.	.	.	0,0	.
CHILI	.	.	.	.	26,2	.	9,2	.	8,2	0,1	.	0,0	43,7	20,5
ARGENTINE	.	4,3	.	0,1	0,0	.	.	.	1,1	1,2	.	.	6,7	1,8
IRAN	.	0,0	.	.	.	.	.	.	.	.	.	.	0,0	0,0
THAÏLANDE	.	.	.	.	.	0,0	.	.	.	.	.	.	0,0	.
TAÏWAN	.	.	0,0	.	.	.	.	.	.	.	.	.	0,0	.
AUSTRALIE	.	.	.	.	.	.	.	.	0,1	0,1	.	.	0,2	0,0
NOUVELLE-ZÉLANDE	.	.	.	.	.	.	.	0,0	.	.	0,0	.	0,0	0,0
CROATIE	18,5	18,4	.	.	.	.	.	.	.	.	.	.	36,9	23,8
<b>Pays tiers</b>	<b>346,8</b>	<b>101,3</b>	<b>464,8</b>	<b>482,3</b>	<b>625,0</b>	<b>401,2</b>	<b>1 086,2</b>	<b>108,4</b>	<b>1 336,0</b>	<b>168,9</b>	<b>76,6</b>	<b>0,0</b>	<b>5 197,5</b>	<b>5 658,6</b>
<b>Total</b>	<b>135 479,7</b>	<b>153 795,5</b>	<b>109 245,9</b>	<b>132 200,8</b>	<b>147 727,4</b>	<b>93 450,6</b>	<b>151 044,5</b>	<b>151 488,1</b>	<b>129 968,8</b>	<b>105 102,7</b>	<b>91 907,6</b>	<b>62 715,4</b>	<b>1 464 127,0</b>	<b>1 701 957,0</b>



# Graines de colza

Campagne 2012/13

importations : Graines de colza (volume : en tonnes)

Sources : Douanes françaises

	juillet	août	septembre	octobre	novembre	decembre	janvier	février	mars	avril	mai	juin	Cumul année N	Cumul année N-1
PAYS-BAS	40,9	140,9	186,3	.	33,0	131,7	109,3	28,3	.	32,8	12,5	383,2	1 098,9	5 898,4
ALLEMAGNE	40,5	7 153,9	1 004,7	186,3	325,3	144,5	1 140,3	688,8	44,2	35,1	35,5	0,2	10 799,3	4 130,1
ITALIE	126,7	184,2	129,1	27,3	154,4	88,1	52,9	.	24,8	12,5	.	122,8	922,8	1 281,0
ROYAUME-UNI	0,4	2 669,0	.	2,0	.	5,8	.	.	.	.	.	.	2 677,2	23 267,3
DANEMARK	.	.	.	.	.	.	.	.	.	.	.	12,4	12,4	4,3
ESPAGNE	1 736,3	3 976,7	2 585,0	1 604,6	505,2	1 581,6	856,0	971,8	56,4	29,1	.	296,5	14 199,2	18 817,5
BELGIQUE	3 641,3	363,8	682,0	531,6	408,9	461,0	688,3	697,9	776,6	3 238,9	413,9	1 031,4	12 935,6	4 771,1
LUXEMBOURG	1 898,5	5 543,1	55,7	195,8	90,0	.	26,6	73,0	522,4	88,0	49,4	260,0	8 802,5	8 005,3
SUÈDE	4,6	.	.	.	4,6	3,6	3,1	.	.	.	.	.	11,3	3,4
POLOGNE	20,0	.	.	.	16,5	.	.	.	.	.	.	.	36,5	43,1
RÉPUBLIQUE TCHÈQUE	.	10,9	.	.	.	.	.	.	.	10,0	.	.	20,9	24,9
SLOVAQUIE	.	.	.	.	0,4	.	.	.	.	.	.	.	0,4	10,6
HONGRIE	.	0,5	.	52,7	35,3	.	0,7	.	.	.	61,3	0,2	150,7	211,1
ROUMANIE	.	.	.	.	151,4	.	.	.	24,0	145,8	.	.	321,2	75 097,9
BULGARIE	.	24 620,4	.	.	.	.	.	.	.	60,8	.	.	24 681,2	151 628,9
<b>UE à 27</b>	<b>7 504,6</b>	<b>44 663,4</b>	<b>4 642,8</b>	<b>2 600,3</b>	<b>1 725,0</b>	<b>2 416,3</b>	<b>2 877,2</b>	<b>2 459,8</b>	<b>1 448,4</b>	<b>3 653,0</b>	<b>572,6</b>	<b>2 106,7</b>	<b>76 670,1</b>	<b>293 194,9</b>

	juillet	août	septembre	octobre	novembre	decembre	janvier	février	mars	avril	mai	juin	Cumul année N	Cumul année N-1
SUISSE	6,4	2,2	.	.	.	0,0	.	.	.	.	.	0,3	8,9	4,4
TURQUIE	.	.	.	.	.	.	.	.	.	0,0	.	.	0,0	0,0
UKRAINE	.	38 410,3	0,0	38 263,5	71 270,5	.	32 880,1	29 427,6	0,0	.	.	.	210 252,0	194 602,1
RUSSIE	.	7,0	.	.	.	.	.	.	.	.	.	0,0	7,0	.
SERBIE	.	.	906,7	.	.	.	.	.	.	.	.	.	906,7	.
CANADA	0,0	0,2	0,0	0,0	0,0	0,0	0,0	0,0	0,0	0,0	0,0	0,0	0,2	161 280,5
CHILI	.	.	.	0,0	1,6	.	.	0,0	0,0	0,0	0,0	0,0	1,6	3,6
ARGENTINE	.	.	.	0,0	.	.	0,1	0,1	31 237,3	.	22,5	.	31 260,0	99,8
PHILIPPINES	.	.	.	.	.	.	.	.	0,0	.	.	.	0,0	.
AUSTRALIE	60 580,5	.	.	.	.	21,0	.	20 001,1	70 073,4	84 845,9	124 265,5	.	359 787,4	34 581,9
CROATIE	101,3	.	4 355,8	5,3	4,1	0,2	2,9	.	.	.	7,9	.	4 477,5	150,4
<b>Pays tiers</b>	<b>60 688,2</b>	<b>38 419,7</b>	<b>5 262,5</b>	<b>38 268,8</b>	<b>71 276,2</b>	<b>21,2</b>	<b>32 883,1</b>	<b>49 428,8</b>	<b>101 310,7</b>	<b>84 845,9</b>	<b>124 295,9</b>	<b>0,3</b>	<b>606 701,3</b>	<b>390 722,7</b>
<b>Total</b>	<b>68 192,8</b>	<b>83 083,1</b>	<b>9 905,3</b>	<b>40 869,1</b>	<b>73 001,2</b>	<b>2 437,5</b>	<b>35 760,3</b>	<b>51 888,6</b>	<b>102 759,1</b>	<b>88 498,9</b>	<b>124 868,5</b>	<b>2 107,0</b>	<b>683 371,4</b>	<b>683 917,6</b>

# Graines de tournesol

Campagne 2012/13

exportations : Graines de tournesol (volume : en tonnes)

Sources : Douanes françaises

	juillet	août	septembre	octobre	novembre	decembre	janvier	février	mars	avril	mai	juin	Cumul année N	Cumul année N-1
PAYS-BAS	42,8	71,5	96,1	8 628,3	185,8	3 176,1	3 735,4	19,4	2 010,5	4 318,1	4 882,2	563,1	27 729,3	6 796,6
ALLEMAGNE	2 366,1	503,5	4 557,8	19 389,6	18 377,2	9 180,5	24 195,6	15 766,0	15 485,7	9 475,1	3 431,4	3 025,0	125 753,5	142 487,6
ITALIE	0,1	0,1	0,0	293,4	345,0	54,7	143,9	108,0	277,0	1 073,4	466,1	531,2	3 292,9	5 208,9
ROYAUME-UNI	722,2	629,2	898,6	1 507,5	1 913,2	2 113,8	1 785,4	1 695,2	1 267,3	599,1	815,8	1 348,9	15 296,2	15 809,4
IRLANDE	0,2	.	.	.	.	.	.	.	.	.	.	.	0,2	0,7
DANEMARK	.	.	22,6	.	.	.	.	.	1,1	.	21,6	64,8	110,1	268,3
GRÈCE	1,5	.	1,0	2,0	1,8	17,4	23,7	43,0	67,0	.	5,6	1,5	164,5	148,9
PORTUGAL	47,8	7,5	82,9	37,5	87,2	5 709,3	92,7	91,7	106,6	53,2	47,1	2,6	6 366,1	4 982,9
ESPAGNE	7 977,5	5 278,1	20 664,8	18 871,2	18 994,6	14 555,3	5 931,5	15 262,6	18 149,6	22 624,4	23 208,2	18 977,3	190 495,1	208 097,1
BELGIQUE	2 193,8	244,3	2 085,6	4 765,6	3 472,6	2 599,1	3 130,1	2 073,1	1 417,2	3 107,2	1 684,3	4 319,5	31 092,4	30 467,6
LUXEMBOURG	0,9	0,2	0,5	65,0	38,5	0,6	0,7	0,2	1,1	1,2	0,2	0,5	109,6	5,5
SUÈDE	.	0,1	.	.	.	3,0	.	3,0	0,7	0,2	.	.	7,0	0,1
FINLANDE	.	.	.	.	.	.	.	.	.	0,0	0,0	.	0,0	679,1
AUTRICHE	8,1	.	.	.	22,9	17,7	125,3	233,2	213,0	18,7	.	.	638,9	1 462,4
ESTONIE	.	.	.	.	.	0,0	0,0	.	0,0	.	.	.	0,0	0,0
LITUANIE	.	.	.	.	.	.	.	.	0,2	.	0,0	.	0,2	0,1
POLOGNE	.	2,0	1,1	1,1	2,3	0,1	1,0	5,5	9,7	1,7	1,4	2,0	27,9	35,0
RÉPUBLIQUE TCHÈQUE	0,1	.	.	.	.	.	31,5	11,9	19,4	3,9	.	0,8	67,6	73,0
SLOVAQUIE	.	.	.	.	91,6	241,5	194,8	5,0	83,7	22,8	0,1	.	639,5	131,8
HONGRIE	.	.	.	70,5	203,1	37,5	316,4	243,3	228,0	10,8	66,9	0,1	1 176,6	983,9
ROUMANIE	11,7	.	.	.	73,6	231,1	593,7	697,9	378,5	4,8	17,1	47,2	2 055,6	1 640,8
BULGARIE	0,9	.	.	.	166,8	529,4	736,5	517,8	239,7	.	.	.	2 191,1	1 849,5
SLOVÉNIE	0,0	0,1	.	.	.	.	.	1,1	.	0,0	.	0,0	1,2	0,3
<b>UE à 27</b>	<b>13 373,7</b>	<b>6 736,6</b>	<b>28 411,0</b>	<b>53 631,7</b>	<b>43 976,2</b>	<b>38 467,1</b>	<b>41 038,2</b>	<b>36 777,9</b>	<b>39 956,0</b>	<b>41 314,6</b>	<b>34 648,0</b>	<b>28 884,5</b>	<b>407 215,5</b>	<b>421 129,5</b>

# Graines de tournesol

Campagne 2012/13

exportations : Graines de tournesol (volume : en tonnes)

Sources : Douanes françaises

	juillet	août	septembre	octobre	novembre	decembre	janvier	février	mars	avril	mai	juin	Cumul année N	Cumul année N-1
SUISSE	.	.	0,0	75,0	74,4	167,6	96,0	197,0	77,3	0,4	25,0	.	712,7	1 042,9
TURQUIE	.	.	.	0,0	.	.	13,5	34,2	64,0	5,1	8,3	0,0	125,1	93,2
UKRAINE	.	.	.	.	356,4	505,7	821,7	1 215,9	910,4	257,3	0,4	.	4 067,8	2 858,9
BELARUS	.	.	.	.	.	.	.	0,1	18,2	.	.	.	18,3	40,5
MOLDOVA	.	.	.	.	.	.	37,0	86,1	358,4	0,0	.	.	481,5	265,3
RUSSIE	.	.	.	.	133,6	420,7	877,4	1 119,6	1 283,3	365,8	0,6	.	4 201,0	3 064,7
GÉORGIE	.	.	.	.	.	.	.	2,2	.	.	.	.	2,2	24,9
KAZAKHSTAN	.	.	.	.	.	.	0,2	0,9	15,2	0,4	0,2	.	16,9	39,0
OUZBEKISTAN	.	.	.	.	.	.	.	.	.	.	0,0	.	0,0	0,1
SERBIE	.	.	.	0,0	.	.	41,8	227,4	16,7	3,3	1,2	.	290,4	181,2
MAROC	.	.	.	.	0,1	.	11,5	2,3	0,1	.	.	7,0	21,0	1,2
TUNISIE	.	0,4	.	.	0,2	.	1,0	.	1,2	.	2,3	.	5,1	2,2
SOUDAN	.	.	.	9,2	.	.	.	.	.	.	.	.	9,2	.
MAURITANIE	.	.	.	.	.	.	.	0,0	.	.	.	0,0	0,0	0,0
BURKINA FASO	0,7	.	.	.	.	.	.	.	.	.	.	0,5	1,2	0,2
SÉNÉGAL	0,1	.	.	0,0	.	.	.	.	.	0,0	.	.	0,1	19,9
LIBERIA	.	.	.	.	.	0,0	.	.	.	0,0	.	.	0,0	.
CÔTE D'IVOIRE	0,1	.	.	.	0,1	.	.	.	.	.	.	0,3	0,5	.
CAMEROUN	.	.	.	.	.	.	0,0	.	.	.	.	.	0,0	0,1
GABON	.	.	0,0	0,0	.	.	.	0,0	0,0	0,0	0,0	0,0	0,0	0,0
KENYA	.	.	.	.	.	.	0,1	.	.	.	.	.	0,1	0,2
UGANDA	.	.	0,4	.	.	.	.	.	.	0,8	.	11,6	12,8	.
MAYOTTE	.	.	13,1	.	.	.	.	.	.	.	.	.	13,1	34,8
ZAMBIE	.	.	.	.	.	0,3	.	.	.	.	.	.	0,3	.
ZIMBABWE	.	.	.	.	0,1	.	.	.	.	.	.	.	0,1	.
AFRIQUE DU SUD	.	.	.	0,5	.	.	.	.	.	.	.	.	0,5	22,9
ÉTATS-UNIS D'AMÉRIQUE	.	.	.	.	0,0	.	.	83,5	24,4	7,4	0,0	.	115,3	66,3
CANADA	.	.	0,0	.	.	.	0,1	.	.	.	.	.	0,1	.
RÉPUBLIQUE DOMINICAINE	.	.	.	0,0	.	.	.	.	.	.	.	0,0	0,0	0,0
ANTIGUA ET BARBUDA	.	.	0,0	.	.	.	.	.	.	.	.	.	0,0	.
CHILI	1,1	0,4	17,9	2,4	0,4	.	.	.	.	.	.	.	22,2	20,5
ARGENTINE	0,0	10,2	23,8	11,6	0,0	0,0	.	.	0,1	.	0,6	0,0	46,3	18,4
LIBAN	0,1	.	.	0,3	0,1	0,3	0,1	.	0,1	.	0,3	0,5	1,8	1,4
IRAN	0,1	.	.	.	.	.	.	.	.	.	.	.	0,1	0,0
JORDANIE	.	.	.	.	.	.	0,0	.	.	.	.	.	0,0	.
ARABIE SAOUDITE	.	.	.	.	0,2	.	.	0,2	0,2	0,1	.	0,5	1,2	0,3
ÉMIRATS ARABES UNIS	1,3	.	.	.	2,3	.	3,0	1,0	1,0	.	3,0	.	11,6	12,8
PAKISTAN	.	.	.	.	.	.	.	0,1	.	.	.	.	0,1	0,4
INDE	.	.	.	.	.	.	.	.	0,3	.	.	0,0	0,3	0,0
CHINE	.	.	.	.	.	.	.	.	10,6	0,1	0,1	5,7	16,5	49,7
JAPON	.	.	.	.	.	.	8,0	.	18,8	0,0	.	.	26,8	19,9
HONG-KONG	.	.	.	.	.	.	.	.	.	0,1	.	.	0,1	1,3
CROATIE	.	.	.	.	.	.	10,6	5,0	4,8	.	.	.	20,4	11,6
<b>Pays tiers</b>	<b>3,5</b>	<b>11,0</b>	<b>55,2</b>	<b>99,0</b>	<b>567,9</b>	<b>1 094,6</b>	<b>1 922,0</b>	<b>2 975,5</b>	<b>2 805,1</b>	<b>640,8</b>	<b>42,0</b>	<b>26,1</b>	<b>10 242,7</b>	<b>7 894,8</b>
<b>Total</b>	<b>13 377,2</b>	<b>6 747,6</b>	<b>28 466,2</b>	<b>53 730,7</b>	<b>44 544,1</b>	<b>39 561,7</b>	<b>42 960,2</b>	<b>39 753,4</b>	<b>42 761,1</b>	<b>41 955,4</b>	<b>34 690,0</b>	<b>28 910,6</b>	<b>417 458,2</b>	<b>429 024,3</b>

# Graines de tournesol

Campagne 2012/13

importations : Graines de tournesol (volume : en tonnes)

Sources : Douanes françaises

	juillet	août	septembre	octobre	novembre	decembre	janvier	février	mars	avril	mai	juin	Cumul année N	Cumul année N-1
PAYS-BAS	11,8	45,8	35,8	14,4	11,6	85,4	41,6	20,4	144,9	40,2	13,2	7,2	472,3	433,7
ALLEMAGNE	242,9	276,8	123,7	190,6	179,8	149,7	411,3	155,1	228,8	153,7	283,1	286,0	2 681,5	3 140,8
ITALIE	29,6	3,1	106,2	107,7	103,4	90,0	61,2	3,8	57,1	230,3	114,6	77,3	984,3	2 197,5
ROYAUME-UNI	47,1	29,2	1,1	34,1	25,1	14,9	.	23,3	1,0	23,3	23,3	1,0	223,4	239,8
ESPAGNE	266,8	139,1	630,8	1 241,6	1 870,2	270,1	1 156,5	1 085,2	212,2	84,1	217,6	1 447,4	8 621,6	12 298,9
BELGIQUE	86,4	5,7	100,0	89,0	160,4	222,8	67,3	49,7	43,6	68,6	21,6	16,7	931,8	850,1
LUXEMBOURG	0,1	.	.	64,2	38,5	.	.	2,2	2,5	.	.	.	107,5	.
AUTRICHE	2,1	.	.	.	15,2	.	15,1	.	.	.	.	0,1	32,5	37,8
MALTE	.	.	23,3	23,3	69,8	46,5	46,4	69,4	46,5	45,7	46,3	23,3	440,5	.
SLOVAQUIE	.	.	0,6	.	.	1,0	.	0,9	0,7	1,1	.	1,7	6,0	13,8
HONGRIE	177,0	48,6	72,6	123,5	36,7	155,9	226,2	70,0	62,3	63,1	34,4	28,4	1 098,7	983,5
ROUMANIE	8 411,4	24,8	16 609,2	37 574,4	1,8	64,5	26,5	10,4	25,0	4,4	20 456,9	30 543,7	113 753,0	195 473,3
BULGARIE	10 339,6	69,7	446,8	319,5	359,6	393,6	467,7	18 407,8	236,2	38 282,1	16 055,0	218,6	85 596,2	107 577,5
<b>UE à 27</b>	<b>19 614,8</b>	<b>642,8</b>	<b>18 150,1</b>	<b>39 782,3</b>	<b>2 872,1</b>	<b>1 494,4</b>	<b>2 519,8</b>	<b>19 898,2</b>	<b>1 060,8</b>	<b>38 996,6</b>	<b>37 266,0</b>	<b>32 651,4</b>	<b>214 949,3</b>	<b>323 246,7</b>
SUISSE	0,2	.	.	.	.	.	.	.	0,0	.	.	.	0,2	0,4
TURQUIE	21,2	12,1	1,8	6,5	284,9	1 123,2	302,3	110,0	8,7	6,8	8,6	65,0	1 951,1	1 225,5
UKRAINE	2 910,1	144,7	.	0,0	0,1	.	0,0	.	.	60,9	93,5	41,4	3 250,7	10,6
MOLDOVA	.	.	.	0,0	.	.	.	0,8	0,8	2,3	.	.	3,9	.
RUSSIE	225,6	.	0,4	0,0	0,1	.	0,1	0,0	0,0	0,1	0,1	.	226,4	88,5
SERBIE	.	.	.	4 721,6	1 697,2	.	83,3	.	8,3	0,2	.	1,0	6 511,6	8,1
ÉGYPTE	.	.	.	.	.	.	52,1	.	0,1	52,0	.	.	104,2	10,7
SÉNÉGAL	.	.	.	.	.	.	.	.	0,1	.	.	.	0,1	0,2
AFRIQUE DU SUD	0,0	.	.	.	.	.	.	2,7	.	.	.	.	2,7	2,0
ÉTATS-UNIS D'AMÉRIQUE	56,8	.	0,2	109,6	268,0	128,9	1 492,1	773,2	742,4	676,0	86,1	135,5	4 468,8	2 247,8
CHILI	6,4	109,4	469,9	386,3	1 069,1	42,7	8,8	0,1	180,3	318,4	185,9	16,8	2 794,1	2 251,2
ARGENTINE	135,2	144,5	176,3	148,2	0,5	8,4	10,5	0,6	54,9	40,0	89,0	476,9	1 285,0	463,8
IRAN	.	.	.	.	.	.	.	.	0,3	.	.	.	0,3	.
ISRAËL	0,1	1,3	.	0,8	.	.	2,3	2,5	0,6	1,5	.	0,0	9,1	10,1
CHINE	14,0	17,0	19,6	22,0	22,1	45,6	29,8	14,7	15,1	43,2	24,4	8,7	276,2	188,4
AUSTRALIE	.	.	.	.	.	0,0	.	.	.	.	.	.	0,0	0,0
CROATIE	.	.	0,0	1 448,3	9,0	5,9	0,8	.	9,0	1,9	.	.	1 474,9	7,9
<b>Pays tiers</b>	<b>3 369,6</b>	<b>429,0</b>	<b>668,2</b>	<b>6 843,3</b>	<b>3 351,0</b>	<b>1 354,7</b>	<b>1 982,1</b>	<b>904,6</b>	<b>1 020,6</b>	<b>1 203,3</b>	<b>487,6</b>	<b>745,3</b>	<b>22 359,3</b>	<b>6 515,2</b>
<b>Total</b>	<b>22 984,4</b>	<b>1 071,8</b>	<b>18 818,3</b>	<b>46 625,6</b>	<b>6 223,1</b>	<b>2 849,1</b>	<b>4 501,9</b>	<b>20 802,8</b>	<b>2 081,4</b>	<b>40 199,9</b>	<b>37 753,6</b>	<b>33 396,7</b>	<b>237 308,6</b>	<b>329 761,9</b>

# Graines de soja

Campagne 2012/13

exportations : Fèves de soja (volume : en tonnes)

Sources : Douanes françaises

	juillet	août	septembre	octobre	novembre	decembre	janvier	février	mars	avril	mai	juin	Cumul année N	Cumul année N-1
PAYS-BAS	0,3	0,2	0,3	0,3	0,2	44,4	78,5	101,7	76,6	0,4	0,3	0,3	303,5	523,5
ALLEMAGNE	67,4	1,6	103,7	320,2	81,3	2,4	48,9	70,3	102,9	153,3	2,8	515,0	1 469,8	1 502,3
ITALIE	0,0	.	128,4	367,7	816,0	417,8	209,3	15,1	344,6	457,9	361,7	81,3	3 199,8	2 903,2
ROYAUME-UNI	.	.	.	0,1	.	.	.	.	1,0	.	0,0	.	1,1	0,2
DANEMARK	.	.	.	0,0	0,0	.	0,5	.	0,0	0,0	.	.	0,5	0,0
GRÈCE	.	.	.	0,2	.	.	1,6	.	1,4	0,5	3,3	.	7,0	1,8
PORTUGAL	.	0,0	.	0,1	0,1	0,0	23,7	22,9	5,1	5,1	0,1	3,0	60,1	38,3
ESPAGNE	772,8	1 254,9	715,2	1 821,9	847,9	851,3	760,8	1 106,4	887,9	869,4	936,0	1 039,8	11 864,3	14 689,1
BELGIQUE	141,3	197,7	87,6	2 207,5	84,6	200,7	7,0	46,4	3,9	135,5	2,0	9,5	3 123,7	7 113,2
LUXEMBOURG	.	0,1	.	0,1	0,0	0,0	0,1	0,2	0,2	0,0	0,5	0,0	1,2	0,3
SUÈDE	.	.	.	.	5,0	.	.	.	0,1	.	.	.	5,1	3,1
AUTRICHE	52,1	52,2	51,3	25,4	.	.	80,0	96,0	165,1	26,2	125,8	26,4	700,5	562,7
ESTONIE	.	.	.	2,0	.	.	0,0	.	0,0	0,1	19,0	.	21,1	0,0
LITUANIE	.	.	.	.	.	.	.	.	.	.	.	0,0	0,0	.
POLOGNE	3,8	2,3	3,0	6,8	.	3,8	2,3	0,0	4,6	9,3	3,0	3,0	41,9	2,6
HONGRIE	.	.	.	.	.	.	.	.	10,4	.	.	0,5	10,9	5,8
ROUMANIE	0,0	0,0	.	.	.	0,1	.	0,0	.	.	0,0	1,6	1,7	77,6
BULGARIE	.	.	0,0	.	0,0	0,0	0,0	0,0	0,0	0,0	0,0	0,0	0,0	0,2
<b>UE à 27</b>	<b>1 037,7</b>	<b>1 509,0</b>	<b>1 089,5</b>	<b>4 752,3</b>	<b>1 835,1</b>	<b>1 520,5</b>	<b>1 212,7</b>	<b>1 459,0</b>	<b>1 603,8</b>	<b>1 657,7</b>	<b>1 454,5</b>	<b>1 680,4</b>	<b>20 812,2</b>	<b>27 423,9</b>
NORVÈGE	.	.	.	.	.	.	40,1	0,1	.	.	.	.	40,2	0,0
SUISSE	159,3	0,1	207,5	2 869,3	925,9	598,3	434,1	52,7	487,7	426,8	74,7	434,3	6 670,7	7 454,7
TURQUIE	0,0	.	.	0,0	.	.	.	.	.	.	.	.	0,0	0,0
UKRAINE	.	.	.	.	.	.	.	.	.	2,9	.	.	2,9	0,4
MOLDOVA	.	.	.	.	.	.	0,0	.	.	.	.	.	0,0	.
RUSSIE	.	.	.	.	.	.	.	.	43,0	21,8	.	.	64,8	98,2
ARMÉNIE	.	.	.	.	.	.	.	.	5,7	.	.	.	5,7	.
KAZAKHSTAN	.	.	.	.	.	.	.	.	0,0	0,0	.	.	0,0	.
OUZBEKISTAN	.	.	.	.	.	.	0,0	0,1	.	.	.	0,0	0,1	1,4
SERBIE	.	.	.	0,0	.	.	0,0	0,1	0,1	.	.	.	0,2	0,0
MAROC	.	.	.	1,6	.	.	7,0	.	.	.	.	.	8,6	5,2
SÉNÉGAL	.	0,0	.	.	.	.	.	.	.	.	.	.	0,0	3,8
LIBERIA	.	.	.	.	.	.	.	.	0,1	.	.	.	0,1	.
GABON	.	0,3	.	.	.	.	.	.	.	.	.	.	0,3	.
MAURICE	.	.	.	0,0	.	.	0,0	.	.	.	.	.	0,0	0,0
ÉTATS-UNIS D'AMÉRIQUE	0,0	.	0,1	.	0,0	.	.	.	.	0,0	.	.	0,1	22,1
CANADA	.	.	.	0,0	.	.	.	.	.	0,0	.	.	0,0	.
GUATEMALA	.	.	.	0,0	.	.	0,0	.	.	.	.	.	0,0	.
NICARAGUA	0,0	.	.	.	.	.	.	.	.	.	.	.	0,0	.
CHILI	.	.	.	0,0	0,1	.	0,0	.	.	.	.	.	0,1	0,0
LIBAN	0,3	.	.	0,1	0,3	0,2	0,1	.	0,2	.	0,1	.	1,3	1,4
ISRAËL	.	.	.	.	.	.	0,0	0,0	.	.	0,1	.	0,1	.
ARABIE SAOUDITE	.	.	.	.	.	.	.	0,4	.	0,3	.	.	0,7	4,2
JAPON	.	.	.	.	0,0	.	.	0,0	.	.	.	.	0,0	.
HONG-KONG	.	.	.	0,0	.	.	0,0	.	.	.	.	.	0,0	.
AUSTRALIE	0,9	.	470,0	0,0	.	.	25,0	0,0	.	.	85,0	0,0	580,9	121,8
NOUVELLE-ZÉLANDE	0,0	.	770,0	0,1	.	.	.	0,1	.	.	.	.	770,2	.
<b>Pays tiers</b>	<b>160,5</b>	<b>0,4</b>	<b>1 447,6</b>	<b>2 871,1</b>	<b>926,3</b>	<b>598,5</b>	<b>506,3</b>	<b>53,5</b>	<b>536,8</b>	<b>451,8</b>	<b>159,9</b>	<b>434,3</b>	<b>8 147,0</b>	<b>7 713,2</b>
<b>Total</b>	<b>1 198,2</b>	<b>1 509,4</b>	<b>2 537,1</b>	<b>7 623,4</b>	<b>2 761,4</b>	<b>2 119,0</b>	<b>1 719,0</b>	<b>1 512,5</b>	<b>2 140,6</b>	<b>2 109,5</b>	<b>1 614,4</b>	<b>2 114,7</b>	<b>28 959,2</b>	<b>35 137,1</b>

# Graines de soja

## Campagne 2012/13

importations : Fèves de soja (volume : en tonnes)

Sources : Douanes françaises

	juillet	août	septembre	octobre	novembre	decembre	janvier	février	mars	avril	mai	juin	Cumul année N
PAYS-BAS	129,7	92,7	69,1	174,6	151,6	88,0	94,0	62,6	123,0	153,8	31,7	60,0	1 230,8
ALLEMAGNE	38,7	1,5	12,8	22,5	61,8	71,7	105,4	18,3	21,5	21,6	18,9	3,9	398,6
ITALIE	565,4	550,0	307,2	467,7	499,0	648,9	186,5	113,4	166,6	24,3	67,3	34,1	3 630,4
ROYAUME-UNI	9,0	33,9	2,4	2,8	8,7	7,8	9,8	1,2	7,4	8,6	2,4	4,8	98,8
ESPAGNE	324,3	268,1	216,7	217,8	320,7	351,8	419,1	522,5	340,5	438,3	330,2	105,8	3 855,8
BELGIQUE	1 840,2	2 741,4	1 876,6	2 409,4	2 071,9	1 998,7	1 991,7	1 367,9	1 688,6	1 839,6	2 058,9	1 581,2	23 466,1
AUTRICHE	42,5	44,7	3,9	37,3	41,2	44,0	30,8	77,1	45,8	86,5	63,0	96,1	612,9
POLOGNE	.	.	.	.	.	.	.	.	.	.	.	2,2	2,2
<b>UE à 27</b>	<b>2 949,8</b>	<b>3 732,3</b>	<b>2 488,7</b>	<b>3 332,1</b>	<b>3 154,9</b>	<b>3 210,9</b>	<b>2 837,3</b>	<b>2 163,0</b>	<b>2 393,4</b>	<b>2 572,7</b>	<b>2 572,4</b>	<b>1 888,1</b>	<b>33 295,6</b>
SUISSE	.	.	1,2	.	.	.	1,2	.	.	3,0	.	.	5,4
SERBIE	.	.	.	.	.	.	.	.	.	0,1	.	.	0,1
TOGO	.	.	.	.	.	.	.	.	21,3	.	.	260,1	281,4
MAURICE	0,0	.	.	.	.	.	.	.	.	.	0,0	.	0,0
ÉTATS-UNIS D'AMÉRIQUE	.	.	.	.	54 491,0	.	.	0,0	25 000,0	6 623,5	.	.	86 114,5
CANADA	20,0	40,8	162,5	33 208,0	10 476,1	40 958,4	24 650,9	65 691,0	169,1	135,1	119,4	40,4	175 671,7
BRÉSIL	41 779,8	36 568,8	70 678,6	18 667,3	.	20,9	.	.	.	126,5	15 092,9	.	182 934,8
CHILI	.	.	.	.	.	.	.	.	.	.	0,1	.	0,1
PARAGUAY	.	.	.	.	.	.	.	.	43 823,7	19 981,1	14 180,6	50 545,4	128 530,8
ARGENTINE	.	.	.	.	.	.	.	.	0,0	.	.	.	0,0
INDE	77,4	1,1	73,2	126,9	103,0	640,8	1 571,7	1 344,5	1 255,1	2 244,9	569,5	980,3	8 988,4
SRI LANKA	.	.	.	.	.	1,0	.	.	.	.	.	.	1,0
THAÏLANDE	0,1	.	0,2	.	0,1	0,1	.	.	.	.	97,9	.	98,4
VIÊT-NAM	.	.	.	.	.	.	0,0	.	.	.	.	.	0,0
INDONÉSIE	.	.	.	.	.	.	.	.	.	.	0,0	28,1	28,1
CHINE	7,0	12,0	5,0	10,3	363,1	37,9	3,1	16,3	20,4	3,5	22,9	16,2	517,7
JAPON	0,6	.	1,7	0,5	0,5	0,9	0,4	0,5	0,5	2,1	0,3	.	8,0
AUSTRALIE	.	.	.	.	.	.	.	22,4	.	.	.	.	22,4
CROATIE	.	.	.	.	.	.	.	.	.	.	.	1,4	1,4
<b>Pays tiers</b>	<b>41 884,9</b>	<b>36 622,7</b>	<b>70 922,4</b>	<b>52 013,0</b>	<b>65 433,8</b>	<b>41 660,0</b>	<b>26 227,3</b>	<b>67 074,7</b>	<b>70 290,1</b>	<b>29 119,8</b>	<b>30 083,6</b>	<b>51 871,9</b>	<b>583 204,2</b>
<b>Total</b>	<b>44 834,7</b>	<b>40 355,0</b>	<b>73 411,1</b>	<b>55 345,1</b>	<b>68 588,7</b>	<b>44 870,9</b>	<b>29 064,6</b>	<b>69 237,7</b>	<b>72 683,5</b>	<b>31 692,5</b>	<b>32 656,0</b>	<b>53 760,0</b>	<b>616 499,8</b>

# Graines de lin

Campagne 2012/13

exportations : Graines de lin (volume : en tonnes)

Sources : Douanes françaises

	juillet	août	septembre	octobre	novembre	decembre	janvier	février	mars	avril	mai	juin	Cumul année N	Cumul année N-1
PAYS-BAS	132,5	34,0	85,5	29,9	109,2	89,2	143,0	128,7	323,7	238,2	154,3	146,8	1 615,0	2 721,6
ALLEMAGNE	18,9	2,8	3,0	3,1	1,6	0,1	3,1	1,6	1,8	21,4	0,1	4,9	62,4	11,8
ITALIE	1,3	0,9	1,1	6,1	1,2	12,9	1,1	2,6	1,6	1,5	3,7	1,0	35,0	197,6
ROYAUME-UNI	0,4	0,1	0,6	0,2	0,2	0,2	71,6	168,8	46,8	9,3	0,2	13,4	311,8	43,0
DANEMARK	0,5	0,3	.	.	.	.	0,5	.	.	0,0	.	.	1,3	1,4
GRÈCE	10,9	.	0,5	7,1	0,9	.	2,5	1,7	2,6	.	2,0	1,8	30,0	42,2
PORTUGAL	6,1	15,2	46,4	12,3	36,0	4,6	16,1	40,9	69,9	17,1	17,1	14,8	296,5	1 028,4
ESPAGNE	28,2	58,5	82,8	19,8	34,1	108,8	157,9	39,8	52,5	74,3	89,3	29,0	775,0	1 059,8
BELGIQUE	287,0	2,7	189,6	426,7	323,9	239,2	562,4	371,5	428,1	380,8	407,8	233,3	3 853,0	4 064,5
LUXEMBOURG	0,1	0,0	0,2	34,9	0,1	0,2	0,1	0,2	0,0	0,2	.	0,1	36,1	41,0
SUÈDE	.	.	.	0,0	.	.	0,0	.	.	.	.	0,0	0,0	0,0
FINLANDE	.	0,5	.	.	.	.	.	.	10,5	.	.	.	11,0	.
AUTRICHE	0,1	.	.	.	.	.	.	.	.	2,0	.	.	2,1	.
ESTONIE	.	.	.	.	.	0,0	0,1	.	.	0,0	.	.	0,1	0,1
LETTONIE	.	1,0	.	.	.	.	.	.	.	.	.	.	1,0	2,3
LITUANIE	.	.	0,0	.	.	0,0	.	.	.	0,0	.	.	0,0	0,0
POLOGNE	1,7	2,5	1,6	1,9	0,9	0,2	0,4	0,2	0,1	0,2	0,0	0,2	9,9	4,4
RÉPUBLIQUE TCHÈQUE	.	0,1	.	.	0,1	.	0,1	42,2	0,1	0,2	0,1	0,0	42,9	3,4
SLOVAQUIE	.	.	.	.	0,0	.	.	.	.	.	.	.	0,0	0,0
HONGRIE	.	0,1	0,1	0,2	0,3	0,1	0,3	0,3	0,1	0,2	0,1	.	1,8	1,4
ROUMANIE	0,1	0,0	.	0,1	0,5	0,1	.	3,6	0,2	.	0,0	0,1	4,7	1,0
BULGARIE	0,1	0,3	0,0	1,4	1,4	2,4	1,0	0,0	0,0	0,9	0,7	1,8	10,0	8,7
<b>UE à 27</b>	<b>487,9</b>	<b>119,0</b>	<b>411,4</b>	<b>543,7</b>	<b>510,4</b>	<b>458,0</b>	<b>960,2</b>	<b>802,1</b>	<b>938,0</b>	<b>746,3</b>	<b>675,4</b>	<b>447,2</b>	<b>7 099,6</b>	<b>9 232,6</b>
SUISSE	36,3	50,3	103,5	77,8	128,7	226,7	176,2	151,7	185,5	206,5	153,1	128,5	1 624,8	1 592,3
BELARUS	.	.	.	.	.	.	.	0,0	.	260,0	.	.	260,0	0,0
MAROC	.	.	.	.	0,1	.	.	.	.	.	.	.	0,1	0,1
TUNISIE	.	.	.	0,1	.	.	.	.	0,1	.	3,1	.	3,3	.
LYBIE	.	.	.	.	.	.	.	.	0,3	.	.	.	0,3	0,4
CÔTE D'IVOIRE	0,1	.	.	.	0,3	.	.	.	.	.	.	0,3	0,7	.
BÉNIN	.	.	.	.	.	.	.	.	.	0,0	.	.	0,0	0,0
AFRIQUE DU SUD	.	.	.	.	.	.	.	.	5,0	.	.	.	5,0	.
CANADA	.	.	.	.	.	.	.	.	.	.	1,3	.	1,3	.
LIBAN	0,4	.	.	0,8	0,5	0,8	0,1	.	0,3	.	1,3	.	4,2	4,9
ARABIE SAOUDITE	.	.	.	.	0,5	.	.	0,8	0,4	0,7	.	0,7	3,1	0,8
ÉMIRATS ARABES UNIS	0,7	.	.	.	1,3	.	1,4	0,8	0,8	.	2,0	.	7,0	2,2
INDE	.	.	0,0	.	.	.	.	.	.	.	.	.	0,0	.
INDONÉSIE	.	.	.	.	.	.	.	.	.	.	.	12,0	12,0	6,0
HONG-KONG	0,0	.	.	.	.	.	.	.	.	.	.	.	0,0	.
NOUVELLE-ZÉLANDE	.	.	.	0,0	.	.	.	.	.	.	0,0	.	0,0	.
<b>Pays tiers</b>	<b>37,5</b>	<b>50,3</b>	<b>103,5</b>	<b>78,7</b>	<b>131,4</b>	<b>227,5</b>	<b>177,7</b>	<b>153,3</b>	<b>192,4</b>	<b>467,2</b>	<b>160,8</b>	<b>141,5</b>	<b>1 921,8</b>	<b>1 606,7</b>
<b>Total</b>	<b>525,4</b>	<b>169,3</b>	<b>514,9</b>	<b>622,4</b>	<b>641,8</b>	<b>685,5</b>	<b>1 137,9</b>	<b>955,4</b>	<b>1 130,4</b>	<b>1 213,5</b>	<b>836,2</b>	<b>588,7</b>	<b>9 021,4</b>	<b>10 839,3</b>

# Graines de lin

## Campagne 2012/13

importations : Graines de lin (volume : en tonnes)

Sources : Douanes françaises

	juillet	août	septembre	octobre	novembre	decembre	janvier	février	mars	avril	mai	juin	Cumul année N	Cumul année N-1
PAYS-BAS	78,7	14,4	12,6	16,4	6,7	42,7	100,7	41,1	208,4	166,2	76,5	79,9	844,3	1 363,6
ALLEMAGNE	21,7	283,9	50,5	116,9	63,6	15,6	43,2	90,4	43,8	121,8	32,2	77,3	960,9	594,1
ITALIE	8,4	5,6	48,3	7,3	10,1	8,3	8,3	14,0	19,8	9,9	31,1	8,2	179,3	156,7
ROYAUME-UNI	1 015,5	666,6	1 276,6	1 041,3	1 279,5	1 921,1	1 271,8	1 850,7	1 119,8	1 951,3	1 262,0	598,1	15 254,3	23 735,4
GRÈCE	.	.	.	.	.	.	.	.	.	.	.	0,0	0,0	0,3
ESPAGNE	1,9	.	0,1	0,9	0,2	0,7	.	1,3	.	2,4	6,6	1,6	15,7	51,9
BELGIQUE	505,7	536,1	584,6	572,6	566,1	560,7	682,4	752,9	710,5	640,6	641,2	574,0	7 327,4	4 782,4
LUXEMBOURG	.	0,4	.	.	.	.	.	.	.	.	.	.	0,4	.
SUÈDE	.	.	1 602,5	.	.	26,2	.	.	.	.	1 946,2	.	3 574,9	.
AUTRICHE	.	3,8	.	3,8	.	.	.	7,5	.	.	1,5	3,8	20,4	14,4
HONGRIE	.	1,5	.	1,7	1,8	0,8	1,5	1,5	1,1	.	2,3	.	12,2	15,5
ROUMANIE	.	.	.	.	.	.	3,0	.	8,3	5,6	6,0	.	22,9	78,7
<b>UE à 27</b>	<b>1 631,9</b>	<b>1 512,3</b>	<b>3 575,2</b>	<b>1 760,9</b>	<b>1 928,0</b>	<b>2 576,1</b>	<b>2 110,9</b>	<b>2 759,4</b>	<b>2 111,7</b>	<b>2 897,8</b>	<b>4 005,6</b>	<b>1 342,9</b>	<b>28 212,7</b>	<b>30 793,0</b>
SUISSE	.	.	25,0	.	8,6	.	.	.	.	.	.	.	33,6	24,8
TURQUIE	.	.	.	.	.	.	.	.	.	9,0	.	.	9,0	3,0
UKRAINE	15,0	11,8	10,7	54,0	107,8	1,3	14,3	2,3	14,3	20,0	.	21,1	272,6	105,5
RUSSIE	487,8	253,5	527,6	661,4	528,1	355,0	263,5	327,1	318,5	401,7	32,5	0,4	4 157,1	4 336,3
KAZAKHSTAN	6,0	.	7,5	.	18,0	.	7,5	.	9,8	27,1	1,6	35,2	112,7	4,8
MAROC	.	.	.	.	.	0,3	.	.	.	.	0,3	1,5	2,1	1,5
TUNISIE	2,2	0,3	0,2	0,7	3,5	1,5	1,3	1,8	0,8	2,9	1,4	.	16,6	12,9
TOGO	.	.	.	.	.	.	4,2	0,8	1,4	.	.	.	6,4	.
ÉTATS-UNIS D'AMÉRIQUE	.	.	.	0,3	.	0,4	2,0	.	0,0	0,0	0,2	.	2,9	563,3
CANADA	11,5	.	.	.	1,6	2,9	369,9	103,7	239,1	238,4	290,5	595,2	1 852,8	568,6
CHILI	.	.	.	.	.	.	.	.	.	0,4	.	.	0,4	.
ARGENTINE	8,6	15,7	3,8	11,7	27,0	16,0	8,5	7,0	9,5	12,3	40,6	7,4	168,1	323,9
ARABIE SAOUDITE	0,0	.	.	.	.	.	.	.	.	.	.	.	0,0	.
INDE	.	.	.	.	.	.	.	.	.	.	40,0	.	40,0	1,0
CHINE	.	.	2,9	.	1,5	1,5	2,9	.	26,0	10,5	33,4	10,0	88,7	126,5
NOUVELLE-ZÉLANDE	.	.	.	.	.	.	.	.	0,8	.	.	.	0,8	0,3
<b>Pays tiers</b>	<b>531,1</b>	<b>281,3</b>	<b>577,7</b>	<b>728,1</b>	<b>696,1</b>	<b>378,9</b>	<b>674,1</b>	<b>442,7</b>	<b>620,2</b>	<b>713,3</b>	<b>449,5</b>	<b>670,8</b>	<b>6 763,8</b>	<b>6 072,4</b>
<b>Total</b>	<b>2 163,0</b>	<b>1 793,6</b>	<b>4 152,9</b>	<b>2 489,0</b>	<b>2 624,1</b>	<b>2 955,0</b>	<b>2 785,0</b>	<b>3 202,1</b>	<b>2 731,9</b>	<b>3 611,1</b>	<b>4 455,1</b>	<b>2 013,7</b>	<b>34 976,5</b>	<b>36 865,4</b>



# Pois

## Campagne 2012/13

exportations : Pois (volume : en tonnes)

Sources : Douanes françaises

	juillet	août	septembre	octobre	novembre	decembre	janvier	février	mars	avril	mai	juin	Cumul année N	Cumul année N-1
PAYS-BAS	898,2	1 500,5	2 714,7	1 269,9	1 037,3	927,3	768,4	2 021,8	2 083,5	4 750,1	1 720,1	2 690,1	22 381,9	24 476,2
ALLEMAGNE	756,4	421,9	403,4	760,4	1 168,7	469,1	1 078,3	2 770,6	8 964,7	7 672,9	4 196,9	242,4	28 905,7	14 709,8
ITALIE	115,3	2 150,6	2 140,8	822,8	588,8	211,2	274,7	245,5	627,7	453,7	469,6	525,1	8 625,8	8 256,2
ROYAUME-UNI	81,9	271,4	155,8	25,4	362,5	2 985,4	22,1	429,1	363,0	429,4	2 519,5	2 165,5	9 811,0	6 714,0
IRLANDE	.	.	0,1	3,3	0,3	.	0,2	.	0,2	.	0,3	0,2	4,6	3,3
DANEMARK	.	.	.	.	17,6	95,4	276,9	30,3	308,5	10,5	4,0	.	743,2	410,8
GRÈCE	.	.	11,0	.	1,0	36,7	.	.	0,1	.	.	.	48,8	52,0
PORTUGAL	78,8	113,3	213,4	55,8	57,5	109,1	99,9	81,6	131,0	76,6	55,0	149,8	1 221,8	1 350,0
ESPAGNE	1 895,0	1 065,1	1 201,4	621,2	682,1	469,9	544,8	316,2	592,5	457,4	569,0	203,7	8 618,3	9 702,3
BELGIQUE	4 454,5	4 887,2	4 668,3	6 751,6	7 649,7	4 563,9	5 375,7	5 180,1	6 643,6	5 277,7	7 272,6	6 423,4	69 148,3	61 488,7
LUXEMBOURG	6,9	1,1	8,0	7,7	8,0	8,8	7,4	7,0	6,8	2,0	32,0	3,2	98,9	66,9
SUÈDE	3,5	.	.	.	.	.	0,2	20,1	25,1	54,0	.	.	102,9	188,9
FINLANDE	.	.	.	.	.	.	.	15,0	.	41,8	.	.	56,8	56,8
AUTRICHE	.	.	.	5,0	.	.	.	28,3	66,3	8,8	.	5,7	114,1	71,6
MALTE	.	.	0,5	.	.	0,3	.	.	.	.	.	.	0,8	0,3
ESTONIE	.	.	.	.	.	.	0,0	1,0	1,7	.	.	.	2,7	4,5
LETTONIE	4,2	.	.	0,2	0,1	.	1,5	0,1	.	0,3	.	.	6,4	0,9
LITUANIE	.	.	.	0,1	0,3	.	.	0,9	24,0	.	.	.	25,3	1,6
POLOGNE	4,5	.	4,6	0,3	.	0,1	0,2	.	48,5	7,7	36,7	.	102,6	168,7
RÉPUBLIQUE TCHÈQUE	.	.	0,4	0,1	.	0,2	.	.	.	0,2	.	.	0,9	11,7
HONGRIE	.	.	.	44,0	20,8	.	39,9	110,0	44,9	.	.	.	259,6	264,8
ROUMANIE	.	.	10,0	.	.	.	.	.	18,4	.	.	.	28,4	17,7
BULGARIE	.	.	.	2,9	.	.	.	.	.	.	.	.	2,9	1,1
SLOVÉNIE	0,0	.	0,0	0,1	0,1	0,1	0,0	0,1	0,1	0,0	0,1	0,0	0,6	0,8
CHYPRE	.	.	.	1,0	.	.	.	.	.	.	.	.	1,0	.
<b>UE à 27</b>	<b>8 299,2</b>	<b>10 411,1</b>	<b>11 532,4</b>	<b>10 371,8</b>	<b>11 594,8</b>	<b>9 877,5</b>	<b>8 490,2</b>	<b>11 257,7</b>	<b>19 950,6</b>	<b>19 243,1</b>	<b>16 875,8</b>	<b>12 409,1</b>	<b>150 313,3</b>	<b>128 019,6</b>

# Pois

Campagne 2012/13

exportations : Pois (volume : en tonnes)

Sources : Douanes françaises

	juillet	août	septembre	octobre	novembre	decembre	janvier	février	mars	avril	mai	juin	Cumul année N	Cumul année N-1
NORVÈGE	.	.	.	.	2 611,0	9 538,5	.	.	.	3 300,0	6 232,8	.	21 682,3	25 957,8
LIECHTENSTEIN	.	.	.	.	.	.	.	.	3,8	.	.	.	3,8	.
SUISSE	.	47,0	191,5	88,4	227,6	453,7	726,5	1 853,7	1 725,9	1 825,9	1 554,0	913,2	9 607,4	1 999,3
TURQUIE	.	.	.	.	.	.	.	.	0,0	0,1	.	.	0,1	.
BELARUS	.	.	.	.	.	.	.	.	0,0	.	.	.	0,0	.
RUSSIE	.	0,1	.	.	.	.	.	1,0	53,4	.	.	.	54,5	45,0
SERBIE	.	.	.	.	.	.	.	.	.	.	0,1	.	0,1	0,1
MAROC	114,0	184,5	522,5	244,9	138,0	23,0	.	.	.	.	.	46,0	1 272,9	609,0
ALGÉRIE	.	.	54,0	123,0	83,0	50,0	.	.	.	46,0	.	.	356,0	450,0
TUNISIE	54,0	162,8	191,0	72,0	.	.	.	.	.	.	.	.	479,8	148,4
ÉGYPTE	.	1 956,4	0,3	.	.	.	.	.	.	.	.	.	1 956,7	7 555,8
MAURITANIE	.	.	.	.	.	.	.	.	.	.	.	0,0	0,0	.
SÉNÉGAL	.	0,1	.	.	0,1	.	0,1	.	.	.	.	.	0,3	0,5
CÔTE D'IVOIRE	.	.	.	.	0,0	.	0,0	.	.	.	.	.	0,0	0,2
GABON	.	.	.	.	.	0,2	.	.	.	.	.	.	0,2	.
RÉPUBLIQUE DU CONGO	.	.	.	.	.	.	.	.	.	.	0,0	.	0,0	1,7
KENYA	.	24,0	.	.	.	.	.	.	0,4	.	.	0,1	24,5	2,0
MADAGASCAR	.	.	.	.	.	0,3	0,0	.	.	.	.	.	0,3	0,4
ZIMBABWE	.	.	.	5,4	.	.	.	.	.	.	.	.	5,4	.
AFRIQUE DU SUD	.	.	.	.	.	.	.	.	.	.	.	0,0	0,0	.
ÉTATS-UNIS D'AMÉRIQUE	.	.	.	.	23,6	.	.	.	.	.	.	.	23,6	24,9
CANADA	.	.	.	.	.	.	.	.	.	.	.	0,1	0,1	0,0
SAINT-PIERRE ET MIQUELON	.	.	.	0,0	.	.	.	.	.	.	.	.	0,0	.
ÉQUATEUR	.	.	.	.	.	.	3,0	.	.	.	.	.	3,0	.
PÉROU	.	.	0,7	.	.	.	.	.	.	.	.	.	0,7	.
CHILI	.	0,0	.	.	.	.	.	.	10,6	.	.	.	10,6	0,4
ARGENTINE	8,0	.	.	.	.	.	.	.	.	.	.	.	8,0	2,1
LIBAN	.	.	.	.	.	.	.	.	0,0	.	.	.	0,0	.
ISRAËL	.	.	.	.	.	.	.	.	1,8	.	.	.	1,8	8,7
ARABIE SAOUDITE	.	.	.	.	.	.	.	.	0,2	.	.	.	0,2	0,2
ÉMIRATS ARABES UNIS	.	.	.	.	0,6	.	.	.	.	.	.	.	0,6	.
INDE	.	.	.	.	.	.	.	.	.	.	23 275,0	.	23 275,0	194 235,2
NOUVELLE-ZÉLANDE	.	.	0,0	.	.	.	.	.	.	.	.	.	0,0	.
<b>Pays tiers</b>	<b>176,0</b>	<b>2 374,9</b>	<b>960,0</b>	<b>533,7</b>	<b>3 083,9</b>	<b>10 065,7</b>	<b>729,6</b>	<b>1 854,7</b>	<b>1 796,1</b>	<b>5 172,0</b>	<b>31 061,9</b>	<b>959,4</b>	<b>58 767,9</b>	<b>231 041,7</b>
<b>Total</b>	<b>8 475,2</b>	<b>12 786,0</b>	<b>12 492,4</b>	<b>10 905,5</b>	<b>14 678,7</b>	<b>19 943,2</b>	<b>9 219,8</b>	<b>13 112,4</b>	<b>21 746,7</b>	<b>24 415,1</b>	<b>47 937,7</b>	<b>13 368,5</b>	<b>209 081,2</b>	<b>359 061,3</b>

# Pois

Campagne 2012/13

importations : Pois (volume : en tonnes)

Sources : Douanes françaises

	juillet	août	septembre	octobre	novembre	decembre	janvier	février	mars	avril	mai	juin	Cumul année N	Cumul année N-1
PAYS-BAS	4,4	3,2	0,4	443,1	360,9	21,8	38,5	479,1	58,5	95,8	145,1	0,2	1 651,0	738,4
ALLEMAGNE	30,6	3,5	6,8	8,4	6,1	2,4	3,9	30,3	27,7	0,1	0,4	0,2	120,4	126,7
ITALIE	82,5	110,1	50,6	80,8	55,2	1,7	229,8	339,3	244,9	31,1	24,1	0,6	1 250,7	947,8
ROYAUME-UNI	15,0	3,6	14,3	10,3	18,3	44,7	53,4	36,1	100,6	1,6	0,0	3,7	301,6	226,7
PORTUGAL	.	.	0,4	.	.	.	.	.	.	.	.	.	0,4	5,5
ESPAGNE	6,6	2,4	3,6	13,0	5,3	.	27,6	16,4	2,5	18,7	8,6	4,4	109,1	70,3
BELGIQUE	8,5	3,6	13,3	36,7	9,9	9,7	9,5	66,2	136,7	47,7	17,9	82,8	442,5	430,2
LUXEMBOURG	.	.	.	.	.	.	.	.	8,4	.	.	.	8,4	.
AUTRICHE	0,6	.	.	.	0,6	.	.	0,9	.	.	.	.	2,1	0,6
ESTONIE	0,1	.	.	.	0,1	.	0,1	.	0,1	0,0	0,0	.	0,4	.
RÉPUBLIQUE TCHÈQUE	.	.	10,0	.	.	24,0	.	25,2	.	.	.	.	59,2	72,5
HONGRIE	5,6	106,4	12,5	.	.	63,8	36,8	147,6	112,1	15,0	0,3	11,7	511,8	265,9
<b>UE à 27</b>	<b>153,9</b>	<b>232,8</b>	<b>111,9</b>	<b>592,3</b>	<b>456,4</b>	<b>168,1</b>	<b>399,6</b>	<b>1 141,1</b>	<b>691,5</b>	<b>210,0</b>	<b>196,4</b>	<b>103,6</b>	<b>4 457,6</b>	<b>2 884,6</b>
SUISSE	.	.	.	.	0,5	.	5,5	.	.	0,1	.	.	6,1	0,6
TURQUIE	0,8	.	.	.	.	.	.	30,4	.	.	.	0,8	32,0	.
UKRAINE	.	.	.	6 662,4	.	74,7	.	.	.	120,0	.	.	6 857,1	.
TUNISIE	.	.	.	.	.	.	.	.	.	4,1	.	.	4,1	.
MADAGASCAR	5,0	64,2	.	.	22,0	307,8	23,0	.	169,4	113,4	46,8	203,8	955,4	376,4
MAURICE	.	20,0	23,9	40,0	40,0	20,0	32,0	35,6	20,0	20,0	.	.	251,5	133,7
MALAWI	.	.	.	.	.	.	.	.	.	.	.	3,0	3,0	.
ÉTATS-UNIS D'AMÉRIQUE	17,7	7,5	3,1	6,6	28,4	134,1	196,6	13,1	148,7	53,5	4,7	9,9	623,9	428,0
CANADA	10,1	26,4	10,5	9,1	23,5	149,5	548,8	324,0	2,5	167,3	8,8	138,1	1 418,6	358,2
CHILI	.	.	.	.	.	.	.	2,1	63,9	.	.	.	66,0	33,9
ARGENTINE	.	.	.	.	.	24,0	44,9	22,4	66,9	.	.	.	158,2	.
INDE	0,8	.	.	.	1,0	.	.	.	.	.	.	.	1,8	35,1
CHINE	.	0,7	.	.	.	130,0	.	.	.	.	.	.	130,7	23,0
AUSTRALIE	.	.	24,4	.	.	.	.	.	23,5	26,0	.	23,9	97,8	.
NOUVELLE-ZÉLANDE	0,4	.	.	.	.	77,1	.	112,0	38,7	41,2	19,0	.	288,4	458,7
<b>Pays tiers</b>	<b>34,8</b>	<b>118,8</b>	<b>61,9</b>	<b>6 718,1</b>	<b>115,4</b>	<b>917,2</b>	<b>850,8</b>	<b>539,6</b>	<b>533,6</b>	<b>545,6</b>	<b>79,3</b>	<b>379,5</b>	<b>10 894,6</b>	<b>1 847,6</b>
<b>Total</b>	<b>188,7</b>	<b>351,6</b>	<b>173,8</b>	<b>7 310,4</b>	<b>571,8</b>	<b>1 085,3</b>	<b>1 250,4</b>	<b>1 680,7</b>	<b>1 225,1</b>	<b>755,6</b>	<b>275,7</b>	<b>483,1</b>	<b>15 352,2</b>	<b>4 732,2</b>

# Fèves et féveroles

Campagne 2012/13

exportations : Fèves, féveroles (volume : en tonnes)

Sources : Douanes françaises

	juillet	août	septembre	octobre	novembre	decembre	janvier	février	mars	avril	mai	juin	Cumul année N	Cumul année N-1
PAYS-BAS	76,7	79,4	54,8	52,9	.	0,5	82,6	635,2	51,8	56,1	141,6	1,0	1 232,6	184,5
ALLEMAGNE	0,2	0,0	0,1	0,4	0,2	1,0	1,4	4,4	31,9	0,2	0,6	0,4	40,8	59,0
ITALIE	697,4	0,5	329,8	395,0	682,7	793,6	1 525,2	374,6	593,4	412,7	206,4	232,7	6 244,0	9 174,8
ROYAUME-UNI	1 925,0	.	1 980,0	28,3	.	0,1	0,9	3,1	5,3	2,9	17,8	2 121,2	6 084,6	2 791,3
IRLANDE	.	.	.	.	.	.	.	.	22,8	.	0,0	0,1	22,9	2,1
DANEMARK	0,3	0,2	0,3	0,3	0,1	0,2	0,4	0,2	0,6	0,4	0,4	0,3	3,7	2,2
GRÈCE	0,0	0,0	.	.	.	.	.	.	.	.	.	.	0,0	0,1
PORTUGAL	.	.	.	.	.	.	52,9	.	.	.	.	.	52,9	0,0
ESPAGNE	78,8	145,0	258,5	430,4	55,9	96,5	24,6	229,0	127,6	300,9	178,3	105,3	2 030,8	8 086,1
BELGIQUE	313,8	705,6	755,7	606,5	654,5	689,7	464,0	292,8	276,0	598,0	539,0	443,2	6 338,8	8 524,1
LUXEMBOURG	0,0	2,0	2,0	4,5	3,2	1,7	1,9	2,6	14,5	2,6	0,7	1,5	37,2	20,7
SUÈDE	.	.	.	.	0,6	3,6	3,0	5,4	1,2	2,3	.	.	16,1	62,4
AUTRICHE	0,2	0,1	0,1	.	0,0	0,0	0,0	6,4	0,0	.	0,1	0,2	7,1	0,6
ROUMANIE	.	.	.	.	.	.	.	4,8	.	.	.	.	4,8	.
SLOVÉNIE	0,0	0,0	0,0	0,0	0,0	0,1	0,1	0,0	0,0	0,1	0,0	0,0	0,3	0,2
<b>UE à 27</b>	<b>3 092,4</b>	<b>932,8</b>	<b>3 381,3</b>	<b>1 518,3</b>	<b>1 397,2</b>	<b>1 587,0</b>	<b>2 157,0</b>	<b>1 558,5</b>	<b>1 125,1</b>	<b>1 376,2</b>	<b>1 084,9</b>	<b>2 905,9</b>	<b>22 116,6</b>	<b>28 908,1</b>
NORVÈGE	4 077,1	4 050,7	2 000,2	3 850,6	3 957,6	1 992,7	2 002,3	1 960,0	.	1 989,6	.	2 100,0	27 980,8	25 531,2
SUISSE	1,9	.	1,0	11,3	.	.	.	0,3	.	4,9	.	1,4	20,8	17,7
MAROC	.	.	.	.	20,0	.	37,0	.	.	.	.	.	57,0	.
ÉGYPTE	10 348,3	5 406,7	27 558,8	28 570,2	14 155,8	13 368,9	14 900,0	16 256,9	7 455,0	6 106,7	8 014,8	17 759,7	169 901,8	206 077,1
MAURITANIE	.	.	.	.	0,0	0,0	.	.	.	.	.	.	0,0	.
BÉNIN	.	.	.	.	0,0	.	.	.	.	.	.	.	0,0	0,0
ARGENTINE	4,0	.	.	.	.	.	.	.	.	.	.	.	4,0	.
JAPON	.	.	.	.	.	.	.	.	.	.	0,4	.	0,4	.
<b>Pays tiers</b>	<b>14 431,3</b>	<b>9 457,4</b>	<b>29 560,0</b>	<b>32 432,1</b>	<b>18 133,4</b>	<b>15 361,6</b>	<b>16 939,3</b>	<b>18 217,2</b>	<b>7 455,0</b>	<b>8 101,2</b>	<b>8 015,2</b>	<b>19 861,1</b>	<b>197 964,8</b>	<b>231 626,0</b>
<b>Total</b>	<b>17 523,7</b>	<b>10 390,2</b>	<b>32 941,3</b>	<b>33 950,4</b>	<b>19 530,6</b>	<b>16 948,6</b>	<b>19 096,3</b>	<b>19 775,7</b>	<b>8 580,1</b>	<b>9 477,4</b>	<b>9 100,1</b>	<b>22 767,0</b>	<b>220 081,4</b>	<b>260 534,1</b>

# Fèves et féveroles

## Campagne 2012/13

importations : Fèves, féveroles (volume : en tonnes)

Sources : Douanes françaises

	juillet	août	septembre	octobre	novembre	decembre	janvier	février	mars	avril	mai	juin	Cumul année N	Cumul année N-1
PAYS-BAS	35,7	0,1	.	0,1	0,1	.	0,0	1,1	17,9	.	137,4	0,3	192,7	21,0
ALLEMAGNE	14,9	3,5	2,1	0,0	0,6	.	0,0	4,0	1,0	.	.	6,8	32,9	14,0
ITALIE	200,7	157,6	57,7	116,7	224,4	155,7	109,3	0,5	46,8	85,3	145,3	88,7	1 388,7	4 239,8
ROYAUME-UNI	24,4	.	.	.	2 659,4	.	24,0	.	1,0	.	46,0	3 525,1	6 279,9	156,4
GRÈCE	.	.	.	.	.	.	0,5	.	.	.	.	.	.	0,5
PORTUGAL	0,0	0,6	0,1	0,1	0,1	0,1	0,3	0,1	0,8	0,0	0,1	0,1	2,4	3,2
ESPAGNE	7,7	28,5	3,2	15,8	11,2	21,8	70,9	105,2	130,0	228,3	88,1	13,4	724,1	654,7
BELGIQUE	1,1	0,0	15,3	71,1	3,0	0,6	0,9	1,6	1,1	1,6	3,6	0,7	100,6	2,6
SUÈDE	.	.	.	.	.	.	2 176,0	.	.	.	.	.	2 176,0	.
LITUANIE	.	.	.	.	.	.	.	.	25,0	.	.	.	25,0	.
CHYPRE	.	.	.	.	.	.	.	.	.	0,0	.	.	0,0	.
<b>UE à 27</b>	<b>284,5</b>	<b>190,3</b>	<b>78,4</b>	<b>203,8</b>	<b>2 898,8</b>	<b>178,2</b>	<b>2 381,9</b>	<b>112,5</b>	<b>223,6</b>	<b>315,2</b>	<b>420,5</b>	<b>3 635,1</b>	<b>10 922,8</b>	<b>5 091,7</b>
SUISSE	.	.	.	.	25,5	.	.	.	.	.	.	.	25,5	.
TURQUIE	0,8	.	.	.	.	.	0,8	.	.	.	0,3	0,8	2,7	.
MAROC	49,9	108,0	19,0	19,0	.	22,2	6,1	5,8	2,4	0,7	.	.	233,1	157,9
ÉGYPTE	40,0	.	.	.	20,0	.	50,0	20,0	20,0	.	.	20,0	170,0	20,0
ÉTATS-UNIS D'AMÉRIQUE	.	.	.	.	.	.	.	.	.	0,0	.	.	0,0	.
PÉROU	.	.	.	.	.	20,0	.	.	.	.	.	.	20,0	40,8
BOLIVIE	19,8	19,8	41,9	19,8	.	0,6	0,3	19,8	0,3	.	.	39,6	161,9	83,4
CHINE	.	.	.	.	.	.	20,0	.	.	.	42,9	.	62,9	41,9
<b>Pays tiers</b>	<b>110,5</b>	<b>127,8</b>	<b>60,9</b>	<b>38,8</b>	<b>45,5</b>	<b>42,8</b>	<b>77,2</b>	<b>45,6</b>	<b>22,7</b>	<b>0,7</b>	<b>43,2</b>	<b>60,4</b>	<b>676,1</b>	<b>344,0</b>
<b>Total</b>	<b>395,0</b>	<b>318,1</b>	<b>139,3</b>	<b>242,6</b>	<b>2 944,3</b>	<b>221,0</b>	<b>2 459,1</b>	<b>158,1</b>	<b>246,3</b>	<b>315,9</b>	<b>463,7</b>	<b>3 695,5</b>	<b>11 598,9</b>	<b>5 435,7</b>

# Tourteaux de colza

## Campagne 2012/13

exportations : Tourteaux de graines de colza (volume : en tonnes)

Sources : Douanes françaises

	juillet	août	septembre	octobre	novembre	decembre	janvier	février	mars	avril	mai	juin	Cumul année N	Cumul année N-1
PAYS-BAS	54,8	.	.	.	.	8 558,9	.	4 896,1	6 305,1	.	.	133,8	19 948,7	.
ALLEMAGNE	.	2 080,6	30,2	2 049,5	2 155,7	2 073,8	4 706,2	27,3	24,7	20,0	1 047,4	129,6	14 345,0	2 001,0
ITALIE	198,3	126,1	152,9	84,7	70,1	324,7	371,4	277,6	333,7	712,5	1 156,1	1 886,7	5 694,8	1 447,4
ROYAUME-UNI	.	.	.	.	.	6 246,1	.	.	.	21 367,4	13 549,8	9 752,8	50 916,1	2 148,3
IRLANDE	5 270,9	3 000,0	3 000,0	.	.	.	.	.	.	16 408,8	18 053,2	.	45 732,9	29 761,3
PORTUGAL	.	.	.	4 020,5	.	.	.	.	.	.	.	.	4 020,5	.
ESPAGNE	7 158,1	27 755,9	23 357,4	15 980,8	49 236,7	26 717,0	24 991,6	37 500,1	28 798,5	16 166,7	16 185,0	25 180,2	299 028,0	195 778,7
BELGIQUE	134,7	82,5	146,0	1,1	993,7	2 026,5	86,6	85,0	409,0	111,8	196,4	665,1	4 938,4	2 703,3
LUXEMBOURG	27,8	369,7	112,1	30,1	29,4	113,1	140,9	.	284,5	294,8	197,2	107,9	1 707,5	480,4
MALTE	.	.	.	.	100,0	.	.	.	.	.	.	.	100,0	.
RÉPUBLIQUE TCHÈQUE	.	.	.	51,9	50,0	.	.	.	.	.	.	.	101,9	.
<b>UE à 27</b>	<b>12 844,6</b>	<b>33 414,8</b>	<b>26 798,6</b>	<b>22 218,6</b>	<b>52 635,6</b>	<b>46 060,1</b>	<b>30 296,7</b>	<b>42 786,1</b>	<b>36 155,5</b>	<b>55 082,0</b>	<b>50 385,1</b>	<b>37 856,1</b>	<b>446 533,8</b>	<b>234 320,4</b>
SUISSE	94,7	276,4	310,3	575,2	500,5	399,5	315,8	588,6	842,4	317,2	348,9	349,6	4 919,1	6 207,1
MAROC	3 299,7	3 999,1	8 609,4	4 220,0	5 000,0	6 954,8	5 500,0	6 648,7	.	6 900,0	.	.	51 131,7	68 673,2
RÉPUBLIQUE DU CONGO	.	.	.	0,1	.	.	.	.	.	.	.	.	0,1	.
CORÉE DU SUD	.	.	.	.	10,4	.	.	.	.	.	.	.	10,4	.
<b>Pays tiers</b>	<b>3 394,4</b>	<b>4 275,5</b>	<b>8 919,7</b>	<b>4 795,3</b>	<b>5 510,9</b>	<b>7 354,3</b>	<b>5 815,8</b>	<b>7 237,3</b>	<b>842,4</b>	<b>7 217,2</b>	<b>348,9</b>	<b>349,6</b>	<b>56 061,3</b>	<b>74 880,3</b>
<b>Total</b>	<b>16 239,0</b>	<b>37 690,3</b>	<b>35 718,3</b>	<b>27 013,9</b>	<b>58 146,5</b>	<b>53 414,4</b>	<b>36 112,5</b>	<b>50 023,4</b>	<b>36 997,9</b>	<b>62 299,2</b>	<b>50 734,0</b>	<b>38 205,7</b>	<b>502 595,1</b>	<b>309 200,7</b>

## Campagne 2012/13

importations : Tourteaux de graines de colza (volume : en tonnes)

Sources : Douanes françaises

	juillet	août	septembre	octobre	novembre	decembre	janvier	février	mars	avril	mai	juin	Cumul année N	Cumul année N-1
PAYS-BAS	308,6	2 693,6	3 478,5	2 479,3	6 342,9	605,0	4 243,9	4 568,1	207,5	442,9	3 818,6	2 251,8	31 440,7	23 808,8
ALLEMAGNE	3 651,8	8 538,9	13 258,6	18 193,8	13 188,3	15 825,5	13 976,0	16 401,2	6 836,5	5 682,2	5 307,3	3 023,7	123 883,8	125 591,8
ITALIE	27,9	28,8	49,9	25,1	.	.	56,6	27,4	.	0,3	.	.	216,0	334,1
ROYAUME-UNI	3 265,6	3 258,5	4 880,2	5 172,6	3 580,6	2 448,7	2 646,4	3 514,1	3 434,8	14 861,6	4 603,6	2 375,9	54 042,6	51 264,3
ESPAGNE	2 519,8	1 890,1	414,7	38,5	142,5	68,3	119,1	19,8	13,6	154,7	91,3	1 192,4	6 664,8	3 391,2
BELGIQUE	2 943,7	9 873,6	15 752,5	25 283,3	13 692,8	19 476,2	20 446,2	23 818,2	18 536,3	17 927,5	17 077,9	8 171,2	192 999,4	140 100,9
LUXEMBOURG	.	.	.	.	.	.	.	56,2	.	.	.	.	56,2	188,0
AUTRICHE	.	.	.	.	.	51,2	.	25,1	50,4	.	.	.	126,7	25,9
POLOGNE	3 299,7	.	.	.	8 673,8	16 846,9	.	2 008,0	2 464,4	.	.	.	33 292,8	19 476,4
ROUMANIE	.	.	.	.	.	.	.	.	.	.	6 750,0	.	6 750,0	3 299,9
<b>UE à 27</b>	<b>16 017,1</b>	<b>26 283,5</b>	<b>37 834,4</b>	<b>51 192,6</b>	<b>45 620,9</b>	<b>55 321,8</b>	<b>41 488,2</b>	<b>50 438,1</b>	<b>31 543,5</b>	<b>39 069,2</b>	<b>37 648,7</b>	<b>17 015,0</b>	<b>449 473,0</b>	<b>367 481,3</b>
SUISSE	.	.	.	.	32,4	.	.	.	.	.	.	.	32,4	119,3
ALBANIE	.	10,7	1,4	11,4	8,5	9,9	10,0	8,1	.	.	.	.	60,0	.
RUSSIE	.	.	.	.	3 805,6	.	.	.	.	.	.	.	3 805,6	.
CANADA	.	.	.	.	.	.	.	13 699,3	.	.	.	.	13 699,3	.
BRÉSIL	.	.	1 000,0	.	.	4 401,9	.	.	.	.	.	.	5 401,9	7 552,9
ARGENTINE	.	.	.	.	.	.	.	27,9	.	.	.	.	27,9	30,8
CHINE	.	.	30,2	.	.	22,1	.	.	53,4	53,8	83,2	.	242,7	101,9
<b>Pays tiers</b>	<b>.</b>	<b>10,7</b>	<b>1 031,6</b>	<b>11,4</b>	<b>3 846,5</b>	<b>4 433,9</b>	<b>10,0</b>	<b>13 735,3</b>	<b>53,4</b>	<b>53,8</b>	<b>83,2</b>	<b>.</b>	<b>23 269,8</b>	<b>7 804,9</b>
<b>Total</b>	<b>16 017,1</b>	<b>26 294,2</b>	<b>38 866,0</b>	<b>51 204,0</b>	<b>49 467,4</b>	<b>59 755,7</b>	<b>41 498,2</b>	<b>64 173,4</b>	<b>31 596,9</b>	<b>39 123,0</b>	<b>37 731,9</b>	<b>17 015,0</b>	<b>472 742,8</b>	<b>375 286,2</b>

# Tourteaux de tournesol

## Campagne 2012/13

exportations : Tourteaux de graines de tournesol (volume : en tonnes)

Sources : Douanes françaises

	juillet	août	septembre	octobre	novembre	decembre	janvier	février	mars	avril	mai	juin	Cumul année N	Cumul année N-1
PAYS-BAS	.	.	.	.	.	2 550,1	.	.	.	.	.	149,6	2 699,7	.
ALLEMAGNE	.	26,4	25,9	26,2	52,6	.	.	.	.	.	.	26,4	157,5	1 329,9
ITALIE	492,3	416,8	259,3	.	.	.	23,5	208,5	192,0	406,3	353,4	205,2	2 557,3	1 077,7
ROYAUME-UNI	.	5 800,0	.	8 696,9	10 818,4	5 240,1	5 596,7	4 621,8	.	5 514,4	9 246,5	.	55 534,8	84 552,4
IRLANDE	5 899,3	.	.	7 303,3	.	2 933,7	3 857,0	.	2 669,4	2 971,9	2 702,0	2 722,6	31 059,2	51 248,4
ESPAGNE	2 036,4	2 834,3	6 827,0	4 699,0	894,2	3 677,8	9 857,4	303,8	201,5	76,1	.	25,9	31 433,4	59 118,1
BELGIQUE	.	.	0,1	.	.	.	.	.	0,1	.	.	174,2	174,4	36,3
LUXEMBOURG	.	.	.	.	.	.	.	.	.	.	.	26,4	26,4	.
MALTE	.	.	.	1 000,0	.	.	.	.	.	949,0	.	.	1 949,0	1 000,7
<b>UE à 27</b>	<b>8 428,0</b>	<b>9 077,5</b>	<b>7 112,3</b>	<b>21 725,4</b>	<b>11 765,2</b>	<b>14 401,7</b>	<b>19 334,6</b>	<b>5 134,1</b>	<b>3 063,0</b>	<b>9 917,7</b>	<b>12 301,9</b>	<b>3 330,3</b>	<b>125 591,7</b>	<b>198 363,5</b>
SUISSE	129,7	154,3	129,7	130,0	150,3	76,7	125,9	247,8	527,5	528,7	580,2	659,1	3 439,9	2 639,4
SÉNÉGAL	.	.	.	2 520,1	.	.	.	.	2 977,8	.	.	.	5 497,9	.
CORÉE DU SUD	.	.	.	.	10,4	.	.	.	.	.	.	.	10,4	.
<b>Pays tiers</b>	<b>129,7</b>	<b>154,3</b>	<b>129,7</b>	<b>2 650,1</b>	<b>160,7</b>	<b>76,7</b>	<b>125,9</b>	<b>247,8</b>	<b>3 505,3</b>	<b>528,7</b>	<b>580,2</b>	<b>659,1</b>	<b>8 948,2</b>	<b>2 639,4</b>
<b>Total</b>	<b>8 557,7</b>	<b>9 231,8</b>	<b>7 242,0</b>	<b>24 375,5</b>	<b>11 925,9</b>	<b>14 478,4</b>	<b>19 460,5</b>	<b>5 381,9</b>	<b>6 568,3</b>	<b>10 446,4</b>	<b>12 882,1</b>	<b>3 989,4</b>	<b>134 539,9</b>	<b>201 002,9</b>

## Campagne 2012/13

importations : Tourteaux de graines de tournesol (volume : en tonnes)

Sources : Douanes françaises

	juillet	août	septembre	octobre	novembre	decembre	janvier	février	mars	avril	mai	juin	Cumul année N	Cumul année N-1
PAYS-BAS	1 781,3	1 234,4	1 278,6	2 397,4	1 066,9	2 099,1	1 876,5	2 095,7	2 098,5	905,7	2 885,0	1 496,0	21 215,1	29 109,1
ALLEMAGNE	5 520,7	3 368,5	3 175,2	4 578,3	5 301,0	1 782,4	2 631,9	2 992,1	2 527,3	3 937,3	4 124,8	2 670,7	42 610,2	15 655,4
ITALIE	175,9	282,9	125,6	202,3	249,8	249,9	403,7	225,3	99,4	274,4	177,6	354,0	2 820,8	2 888,9
ESPAGNE	9 588,6	5 665,1	4 858,6	5 513,8	1 517,4	3 717,5	6 303,1	3 925,8	3 026,8	3 597,6	2 484,2	2 319,9	52 518,4	35 889,2
BELGIQUE	1 645,8	1 337,5	2 589,7	1 756,6	3 053,9	2 067,9	3 223,4	7 040,4	4 003,4	4 152,6	4 343,7	2 794,2	38 009,1	28 223,6
FINLANDE	.	.	.	.	.	.	.	.	.	27,0	.	.	27,0	.
AUTRICHE	.	.	.	.	.	1 240,7	.	.	.	.	.	.	1 240,7	.
HONGRIE	.	.	.	1 766,0	2 532,2	.	3 491,4	2 323,4	.	1 981,1	.	.	12 094,1	.
ROUMANIE	7 630,0	3 299,8	.	9 995,5	25,7	.	3 000,0	.	.	6 414,1	3 828,7	.	34 193,8	10 611,0
BULGARIE	3 150,0	.	.	.	4 627,8	.	.	.	.	.	.	.	7 777,8	5 881,8
<b>UE à 27</b>	<b>29 492,3</b>	<b>15 188,2</b>	<b>12 027,7</b>	<b>26 209,9</b>	<b>18 374,7</b>	<b>11 157,5</b>	<b>20 930,0</b>	<b>18 602,7</b>	<b>11 755,4</b>	<b>21 289,8</b>	<b>17 844,0</b>	<b>9 634,8</b>	<b>212 507,0</b>	<b>128 259,0</b>
SUISSE	49,2	104,9	52,0	.	25,0	101,6	22,0	.	.	.	.	.	354,7	794,9
TURQUIE	.	.	.	.	.	208,6	.	.	.	.	.	.	208,6	809,2
ALBANIE	39,8	15,1	36,6	44,6	27,2	27,2	.	.	.	.	.	.	190,5	434,6
UKRAINE	34 973,1	40 146,8	23 595,7	40 226,8	61 165,9	72 823,3	58 834,2	66 461,5	55 667,2	62 042,2	49 659,8	33 643,6	599 240,1	432 587,8
RUSSIE	4 103,4	13 144,4	15 442,3	1 956,9	5 751,0	10 059,4	24 768,9	3 119,8	2 985,6	.	12 769,5	10 052,3	104 153,5	52 118,1
ARGENTINE	2 076,8	8 058,5	.	.	55,0	58,5	.	200,5	703,0	792,6	562,9	536,8	13 044,6	4 509,0
<b>Pays tiers</b>	<b>41 242,3</b>	<b>61 469,7</b>	<b>39 126,6</b>	<b>42 228,3</b>	<b>67 024,1</b>	<b>83 278,6</b>	<b>83 625,1</b>	<b>69 781,8</b>	<b>59 355,8</b>	<b>62 834,8</b>	<b>62 992,2</b>	<b>44 232,7</b>	<b>717 192,0</b>	<b>491 253,6</b>
<b>Total</b>	<b>70 734,6</b>	<b>76 657,9</b>	<b>51 154,3</b>	<b>68 438,2</b>	<b>85 398,8</b>	<b>94 436,1</b>	<b>104 555,1</b>	<b>88 384,5</b>	<b>71 111,2</b>	<b>84 124,6</b>	<b>80 836,2</b>	<b>53 867,5</b>	<b>929 699,0</b>	<b>619 512,6</b>

# Tourteaux de soja

Campagne 2012/13

exportations : Tourteaux de soja (volume : en tonnes)

Sources : Douanes françaises

	juillet	août	septembre	octobre	novembre	decembre	janvier	février	mars	avril	mai	juin	Cumul année N	Cumul année N-1
PAYS-BAS	.	.	.	121,1	340,5	50,0	25,0	2 151,9	.	.	.	51,3	2 739,8	21 102,4
ALLEMAGNE	103,3	113,0	88,0	83,2	149,8	1 165,5	153,9	101,2	144,8	1 959,0	142,5	86,0	4 290,2	4 243,0
ITALIE	0,1	2,0	7,2	5,7	15,2	6,0	15,7	.	2,5	7 121,3	0,3	9 654,4	16 830,4	1 811,9
ROYAUME-UNI	.	.	.	.	.	.	3,1	.	.	0,5	.	.	3,6	8 580,8
DANEMARK	.	1,2	.	.	.	.	.	.	.	.	.	0,0	1,2	.
GRÈCE	0,2	.	.	0,2	0,1	.	.	0,1	0,2	.	.	.	0,8	0,7
PORTUGAL	8 050,0	4 000,0	.	.	3 999,6	.	3 639,0	4 343,7	11 453,9	.	.	.	35 486,2	30 403,9
ESPAGNE	408,6	128,4	135,4	242,3	.	216,0	56,2	54,2	55,5	0,4	27,5	55,0	1 379,5	7 841,3
BELGIQUE	506,5	592,4	754,1	12,8	11,7	26,6	1 035,9	2 515,3	17,2	39,0	519,8	70,1	6 101,4	1 994,9
MALTE	.	.	.	300,1	.	.	.	.	.	.	.	.	300,1	100,0
ROUMANIE	0,1	0,1	0,0	.	0,1	25,5	0,1	0,1	0,0	0,1	.	0,1	26,2	0,2
<b>UE à 27</b>	<b>9 068,8</b>	<b>4 837,1</b>	<b>984,7</b>	<b>765,4</b>	<b>4 517,0</b>	<b>1 489,6</b>	<b>4 928,9</b>	<b>9 166,5</b>	<b>11 674,1</b>	<b>9 120,3</b>	<b>690,1</b>	<b>9 916,9</b>	<b>67 159,4</b>	<b>76 079,1</b>
SUISSE	176,8	49,3	.	24,7	24,3	.	.	23,6	.	.	.	24,4	323,1	10 257,4
SÉNÉGAL	.	.	.	.	40,6	.	.	.	.	.	.	.	40,6	18,9
CANADA	.	.	0,7	.	2,2	.	0,6	.	0,0	.	.	.	3,5	1,1
SAINTE-LUCIE	.	.	.	.	.	.	.	.	19,6	.	.	.	19,6	.
ARABIE SAOUDITE	.	.	.	.	0,1	.	.	.	0,1	.	.	.	0,2	0,2
<b>Pays tiers</b>	<b>176,8</b>	<b>49,3</b>	<b>0,7</b>	<b>24,7</b>	<b>67,2</b>	<b>.</b>	<b>0,6</b>	<b>23,6</b>	<b>19,7</b>	<b>.</b>	<b>.</b>	<b>24,4</b>	<b>387,0</b>	<b>10 277,6</b>
<b>Total</b>	<b>9 245,6</b>	<b>4 886,4</b>	<b>985,4</b>	<b>790,1</b>	<b>4 584,2</b>	<b>1 489,6</b>	<b>4 929,5</b>	<b>9 190,1</b>	<b>11 693,8</b>	<b>9 120,3</b>	<b>690,1</b>	<b>9 941,3</b>	<b>67 546,4</b>	<b>86 356,7</b>



# Tourteaux de soja

Campagne 2012/13

importations : Tourteaux de soja (volume : en tonnes)

Sources : Douanes françaises

	juillet	août	septembre	octobre	novembre	decembre	janvier	février	mars	avril	mai	juin	Cumul année N	Cumul année N-1
PAYS-BAS	9 245,6	8 995,4	3 991,6	8 562,0	10 992,8	13 798,0	10 261,3	8 726,9	7 442,9	16 914,1	14 911,7	8 876,9	122 719,2	113 007,6
ALLEMAGNE	3 406,7	3 435,8	5 270,7	6 623,5	1 965,3	6 102,9	7 700,8	4 215,6	6 459,0	12 311,6	7 235,6	5 028,7	69 756,2	49 055,6
ITALIE	404,7	920,4	355,7	940,4	254,3	253,0	624,2	772,9	701,3	188,3	680,8	197,0	6 293,0	10 340,5
ROYAUME-UNI	26,3	29,4	.	25,0	.	.	52,9	.	.	.	.	.	133,6	2 182,9
DANEMARK	175,0	101,0	151,1	151,4	125,2	149,3	101,0	96,0	101,3	86,6	48,3	120,5	1 406,7	2 021,8
ESPAGNE	13 425,0	11 897,3	11 927,5	11 059,9	13 161,5	12 098,4	13 339,0	10 544,7	9 871,5	13 711,2	11 720,7	11 127,4	143 884,1	154 746,8
BELGIQUE	21 189,3	22 267,4	24 785,7	28 021,0	25 049,3	24 651,8	27 481,5	25 814,9	27 009,2	25 735,8	23 125,5	20 459,2	295 590,6	328 993,2
LUXEMBOURG	29,7	.	27,7	.	170,0	225,4	210,1	195,2	87,1	140,2	.	24,8	1 110,2	426,1
AUTRICHE	0,3	.	.	.	0,9	0,2	.	.	.	.	.	.	1,4	72,7
POLOGNE	.	.	.	.	3 985,8	2 496,4	.	.	.	.	.	.	6 482,2	7 023,9
<b>UE à 27</b>	<b>47 902,6</b>	<b>47 646,7</b>	<b>46 510,0</b>	<b>55 383,2</b>	<b>55 705,1</b>	<b>59 775,4</b>	<b>59 770,8</b>	<b>50 366,2</b>	<b>51 672,3</b>	<b>69 087,8</b>	<b>57 722,6</b>	<b>45 834,5</b>	<b>647 377,2</b>	<b>667 871,1</b>
SUISSE	.	.	.	.	.	.	.	.	.	.	.	1,9	1,9	1 284,3
ALBANIE	73,1	77,8	38,4	83,2	83,4	48,3	79,5	64,2	76,5	65,0	45,2	46,2	780,8	501,0
UKRAINE	.	.	.	4 224,4	.	.	.	.	.	.	.	.	4 224,4	.
RUSSIE	.	.	.	27,2	.	.	.	.	.	.	.	.	27,2	.
ÉTATS-UNIS D'AMÉRIQUE	3,5	0,5	.	0,5	.	.	0,5	.	.	1,0	13 955,8	0,5	13 962,3	3 730,1
ANTIGUA ET BARBUDA	.	.	.	.	.	.	.	.	.	.	.	599,9	599,9	.
BRÉSIL	145 826,3	221 789,5	174 567,0	144 849,5	92 193,6	147 887,1	91 540,3	118 673,9	79 427,5	120 429,3	187 893,9	201 191,1	1 726 269,0	2 323 055,2
ARGENTINE	2 632,6	515,3	78 883,4	34 885,2	64 632,7	6 883,6	1 239,0	54 389,0	4 205,9	1 206,2	288,9	218,9	249 980,7	265 160,1
INDE	1 366,0	1 756,3	1 508,0	2 436,4	12 945,3	48 365,1	39 019,9	44 616,5	43 870,8	30 836,6	24 382,7	4 945,0	256 048,6	239 857,6
INDONÉSIE	.	.	.	.	.	.	.	.	.	.	.	5 000,0	5 000,0	.
MALAYSIA	.	.	.	.	.	.	.	.	.	465,8	.	.	465,8	.
CHINE	.	.	.	.	.	.	.	27,0	59,0	920,2	57,1	167,9	1 231,2	.
<b>Pays tiers</b>	<b>149 901,5</b>	<b>224 139,4</b>	<b>254 996,8</b>	<b>186 506,4</b>	<b>169 855,0</b>	<b>203 184,1</b>	<b>131 879,2</b>	<b>217 770,6</b>	<b>127 639,7</b>	<b>153 924,1</b>	<b>226 623,6</b>	<b>212 171,4</b>	<b>2 258 591,8</b>	<b>2 833 588,3</b>
<b>Total</b>	<b>197 804,1</b>	<b>271 786,1</b>	<b>301 506,8</b>	<b>241 889,6</b>	<b>225 560,1</b>	<b>262 959,5</b>	<b>191 650,0</b>	<b>268 136,8</b>	<b>179 312,0</b>	<b>223 011,9</b>	<b>284 346,2</b>	<b>258 005,9</b>	<b>2 905 969,0</b>	<b>3 501 459,4</b>

# Tourteaux d'arachide

## Campagne 2012/13

exportations : Tourteaux d'arachide (volume : en tonnes)

Sources : Douanes françaises

	juillet	août	septembre	octobre	novembre	decembre	janvier	février	mars	avril	mai	juin	Cumul année N	Cumul année N-1
ROUMANIE	2,0	1,0	1,0	2,0	1,0	1,0	1,0	1,0	1,0	1,0	.	.	12,0	15,5
<b>UE à 27</b>	<b>2,0</b>	<b>1,0</b>	<b>1,0</b>	<b>2,0</b>	<b>1,0</b>	<b>1,0</b>	<b>1,0</b>	<b>1,0</b>	<b>1,0</b>	<b>1,0</b>	.	.	<b>12,0</b>	<b>15,5</b>
<b>Total</b>	<b>2,0</b>	<b>1,0</b>	<b>1,0</b>	<b>2,0</b>	<b>1,0</b>	<b>1,0</b>	<b>1,0</b>	<b>1,0</b>	<b>1,0</b>	<b>1,0</b>	.	.	<b>12,0</b>	<b>15,5</b>

## Campagne 2012/13

importations : Tourteaux d'arachide (volume : en tonnes)

Sources : Douanes françaises

	juillet	août	septembre	octobre	novembre	decembre	janvier	février	mars	avril	mai	juin	Cumul année N	Cumul année N-1
PAYS-BAS	77,6	143,2	170,8	206,2	296,8	214,8	335,6	278,1	299,0	173,9	59,0	90,8	2 345,8	2 950,0
ALLEMAGNE	.	.	.	.	.	.	.	98,7	73,5	25,2	.	.	197,4	147,6
ESPAGNE	.	.	27,3	.	.	.	347,1	369,5	373,0	368,1	238,8	208,8	1 932,6	.
BELGIQUE	298,6	385,3	377,9	85,2	84,1	85,2	54,4	25,9	53,0	118,6	142,6	142,9	1 853,7	5 375,8
FINLANDE	52,0	.	.	.	.	.	.	.	.	.	.	.	52,0	.
<b>UE à 27</b>	<b>428,2</b>	<b>528,5</b>	<b>576,0</b>	<b>291,4</b>	<b>380,9</b>	<b>300,0</b>	<b>737,1</b>	<b>772,2</b>	<b>798,5</b>	<b>685,8</b>	<b>440,4</b>	<b>442,5</b>	<b>6 381,5</b>	<b>8 473,4</b>
SÉNÉGAL	51,5	78,7	.	.	.	.	.	.	1 400,0	.	.	.	1 530,2	13 844,2
<b>Pays tiers</b>	<b>51,5</b>	<b>78,7</b>	.	.	.	.	.	.	<b>1 400,0</b>	.	.	.	<b>1 530,2</b>	<b>13 844,2</b>
<b>Total</b>	<b>479,7</b>	<b>607,2</b>	<b>576,0</b>	<b>291,4</b>	<b>380,9</b>	<b>300,0</b>	<b>737,1</b>	<b>772,2</b>	<b>2 198,5</b>	<b>685,8</b>	<b>440,4</b>	<b>442,5</b>	<b>7 911,7</b>	<b>22 317,6</b>

# Tourteaux de lin

## Campagne 2012/13

exportations : Tourteaux de graines de lin (volume : en tonnes)

Sources : Douanes françaises

	juillet	août	septembre	octobre	novembre	decembre	janvier	février	mars	avril	mai	juin	Cumul année N	Cumul année N-1
ESPAGNE	12,8	.	.	9,6	6,4	7,2	.	3,5	.	14,4	.	.	53,9	47,5
BELGIQUE	60,0	.	0,2	.	20,1	0,4	20,8	.	.	.	.	.	101,5	32,8
<b>UE à 27</b>	<b>72,8</b>	.	<b>0,2</b>	<b>9,6</b>	<b>26,5</b>	<b>7,6</b>	<b>20,8</b>	<b>3,5</b>	.	<b>14,4</b>	.	.	<b>155,4</b>	<b>80,3</b>
<b>Total</b>	<b>72,8</b>	.	<b>0,2</b>	<b>9,6</b>	<b>26,5</b>	<b>7,6</b>	<b>20,8</b>	<b>3,5</b>	<b>0,0</b>	<b>14,4</b>	.	.	<b>155,4</b>	<b>80,3</b>

## Campagne 2012/13

importations : Tourteaux de graines de lin (volume : en tonnes)

Sources : Douanes françaises

	juillet	août	septembre	octobre	novembre	decembre	janvier	février	mars	avril	mai	juin	Cumul année N	Cumul année N-1
PAYS-BAS	29,0	.	56,0	.	.	.	27,2	.	29,7	.	.	.	141,9	263,6
ALLEMAGNE	.	.	53,3	.	.	.	1,2	.	3,0	.	.	27,0	84,5	320,1
ITALIE	.	.	.	.	.	26,2	.	.	28,2	.	.	.	54,4	.
ESPAGNE	.	25,4	51,1	.	.	0,6	.	0,8	.	.	1,4	.	79,3	740,0
BELGIQUE	6 405,1	7 990,1	8 676,1	8 872,9	8 081,8	7 605,1	8 827,3	7 148,0	6 389,9	6 824,5	6 286,6	5 829,2	88 936,6	81 074,4
<b>UE à 27</b>	<b>6 434,1</b>	<b>8 015,5</b>	<b>8 836,5</b>	<b>8 872,9</b>	<b>8 081,8</b>	<b>7 631,9</b>	<b>8 855,7</b>	<b>7 148,8</b>	<b>6 450,8</b>	<b>6 824,5</b>	<b>6 288,0</b>	<b>5 856,2</b>	<b>89 296,7</b>	<b>82 398,1</b>
CANADA	.	54,1	.	.	53,5	80,6	135,2	81,8	80,3	51,8	54,6	53,7	645,6	133,9
BRÉSIL	.	107,0	.	.	.	161,5	.	.	.	.	85,1	.	353,6	661,2
<b>Pays tiers</b>	.	<b>161,1</b>	.	.	<b>53,5</b>	<b>242,1</b>	<b>135,2</b>	<b>81,8</b>	<b>80,3</b>	<b>51,8</b>	<b>139,7</b>	<b>53,7</b>	<b>999,2</b>	<b>795,1</b>
<b>Total</b>	<b>6 434,1</b>	<b>8 176,6</b>	<b>8 836,5</b>	<b>8 872,9</b>	<b>8 135,3</b>	<b>7 874,0</b>	<b>8 990,9</b>	<b>7 230,6</b>	<b>6 531,1</b>	<b>6 876,3</b>	<b>6 427,7</b>	<b>5 909,9</b>	<b>90 295,9</b>	<b>83 193,2</b>

# Tourteaux de palmiste

## Campagne 2012/13

exportations : Tourteaux de palmiste (volume : en tonnes)

Sources : Douanes françaises

	juillet	août	septembre	octobre	novembre	decembre	janvier	février	mars	avril	mai	juin	Cumul année N	Cumul année N-1
LUXEMBOURG	.	.	.	.	.	.	.	.	.	.	60,5	.	60,5	.
<b>UE à 27</b>	.	.	.	.	.	.	.	.	.	.	<b>60,5</b>	.	<b>60,5</b>	.
<b>Total</b>	.	.	.	.	.	.	.	.	.	.	<b>60,5</b>	.	<b>60,5</b>	.

## Campagne 2012/13

importations : Tourteaux de palmiste (volume : en tonnes)

Sources : Douanes françaises

	juillet	août	septembre	octobre	novembre	decembre	janvier	février	mars	avril	mai	juin	Cumul année N	Cumul année N-1
PAYS-BAS	236,9	247,3	153,4	201,6	173,7	349,4	464,9	690,0	322,8	259,6	87,7	119,3	3 306,6	5 068,5
ESPAGNE	.	26,2	.	155,6	492,3	207,6	417,0	310,4	390,7	285,4	368,0	388,7	3 041,9	8 757,1
BELGIQUE	638,2	574,6	690,6	820,6	574,0	596,5	911,8	850,6	1 157,8	765,4	633,0	238,5	8 451,6	11 794,8
LUXEMBOURG	.	30,2	.	.	64,8	30,0	.	32,7	27,4	60,7	150,1	89,6	485,5	180,0
<b>UE à 27</b>	<b>875,1</b>	<b>878,3</b>	<b>844,0</b>	<b>1 177,8</b>	<b>1 304,8</b>	<b>1 183,5</b>	<b>1 793,7</b>	<b>1 883,7</b>	<b>1 898,7</b>	<b>1 371,1</b>	<b>1 238,8</b>	<b>836,1</b>	<b>15 285,6</b>	<b>25 800,4</b>
INDONÉSIE	.	3 939,6	6 000,0	2 652,2	10 141,6	8 360,4	2 000,0	13 370,0	7 059,4	17 153,1	2 154,4	2 029,3	74 860,0	30 511,9
MALAYSIA	59,6	114,9	60,9	324,5	358,4	389,5	350,3	178,1	116,5	202,2	235,0	89,1	2 479,0	26 801,1
<b>Pays tiers</b>	<b>59,6</b>	<b>4 054,5</b>	<b>6 060,9</b>	<b>2 976,7</b>	<b>10 500,0</b>	<b>8 749,9</b>	<b>2 350,3</b>	<b>13 548,1</b>	<b>7 175,9</b>	<b>17 355,3</b>	<b>2 389,4</b>	<b>2 118,4</b>	<b>77 339,0</b>	<b>57 313,0</b>
<b>Total</b>	<b>934,7</b>	<b>4 932,8</b>	<b>6 904,9</b>	<b>4 154,5</b>	<b>11 804,8</b>	<b>9 933,4</b>	<b>4 144,0</b>	<b>15 431,8</b>	<b>9 074,6</b>	<b>18 726,4</b>	<b>3 628,2</b>	<b>2 954,5</b>	<b>92 624,6</b>	<b>83 113,4</b>

# Huile brute de colza

Campagne 2012/13

exportations : Huile brute de colza (volume : en tonnes)

Sources : Douanes françaises

	juillet	août	septembre	octobre	novembre	decembre	janvier	février	mars	avril	mai	juin	Cumul année N	Cumul année N-1
PAYS-BAS	462,6	3 654,0	1 283,6	552,5	55,1	82,4	545,3	9 314,9	56,3	1 551,6	5 208,3	3 252,9	26 019,5	181 618,9
ALLEMAGNE	2 451,0	1 563,2	2 429,5	1 619,1	925,4	967,3	2 659,9	97,3	2 628,2	527,5	2 541,2	1 537,8	19 947,4	62 286,6
ITALIE	.	4 002,7	7 005,8	6 980,7	11 179,9	4,2	5 811,0	5 949,7	52,4	207,8	343,1	342,5	41 879,8	8 857,7
ROYAUME-UNI	500,4	500,1	1 987,6	1,3	1 496,9	.	1 001,0	2 000,2	1 000,3	.	998,8	950,4	10 437,0	2 933,9
DANEMARK	.	0,2	0,1	0,6	.	.	0,3	.	0,5	0,5	0,2	0,3	2,7	1,3
GRÈCE	8,1	.	.	.	.	.	2 040,0	13,2	2,5	22,6	7,1	6,3	2 099,8	42,6
PORTUGAL	.	.	0,0	.	0,0	.	.	.	0,1	.	.	.	0,1	23 854,5
ESPAGNE	1 849,2	2 628,8	1 568,5	1 463,3	929,5	807,6	5 153,6	1 079,0	1 985,5	1 920,0	1 888,6	1 577,2	22 850,8	34 413,6
BELGIQUE	4 367,8	77,6	37,9	54,3	1,1	1,3	3 000,3	3 625,0	2,1	3 004,5	4 050,4	25,6	18 247,9	72 130,9
LUXEMBOURG	0,0	0,0	0,0	0,1	0,0	0,0	0,1	0,0	0,0	.	0,2	0,0	0,4	0,3
SUÈDE	0,4	.	0,0	.	.	.	.	0,1	.	.	.	0,1	0,6	1 016,9
AUTRICHE	.	.	.	0,1	.	.	.	.	0,1	.	.	0,0	0,2	0,2
BULGARIE	.	.	.	.	.	.	.	10,2	.	.	.	.	10,2	.
SLOVÉNIE	.	.	.	.	.	0,0	.	.	.	0,0	.	0,0	0,0	0,4
<b>UE à 27</b>	<b>9 639,5</b>	<b>12 426,6</b>	<b>14 313,0</b>	<b>10 672,0</b>	<b>14 587,9</b>	<b>1 862,8</b>	<b>20 211,5</b>	<b>22 089,6</b>	<b>5 728,0</b>	<b>7 234,5</b>	<b>15 037,9</b>	<b>7 693,1</b>	<b>141 496,4</b>	<b>387 157,8</b>
NORVÈGE	4 005,9	8 000,0	5 003,5	.	.	.	.	.	.	.	.	.	17 009,4	22 000,0
SUISSE	.	26,8	25,0	0,0	25,3	25,7	.	.	.	0,0	3,3	.	106,1	134,8
TURQUIE	.	.	.	.	.	.	.	.	.	0,1	1,8	.	1,9	53,7
UKRAINE	.	.	.	.	3,2	.	.	.	.	.	9,3	.	12,5	4,6
MAROC	.	.	.	.	.	.	.	7 970,0	.	.	.	.	7 970,0	6,2
ALGÉRIE	.	.	.	.	.	.	.	.	.	0,2	.	.	0,2	0,0
RÉPUBLIQUE DÉMOCRATIQUE DU CONGO	.	.	.	.	0,9	.	.	.	.	.	.	.	0,9	.
MADAGASCAR	0,4	.	.	.	.	.	.	.	.	.	.	.	0,4	0,5
AFRIQUE DU SUD	.	9,0	9,0	9,0	.	9,0	4,5	9,0	9,0	9,0	9,0	9,0	85,5	80,1
CANADA	.	.	.	0,0	.	.	0,8	.	0,2	.	.	.	1,0	.
ISRAËL	.	1,6	.	.	.	.	.	.	.	.	.	.	1,6	15,8
QATAR	.	.	.	.	.	.	.	.	.	.	.	0,9	0,9	.
CHINE	.	.	.	.	.	.	.	.	.	10 000,0	9 200,0	.	19 200,0	.
<b>Pays tiers</b>	<b>4 006,3</b>	<b>8 037,4</b>	<b>5 037,5</b>	<b>9,0</b>	<b>29,4</b>	<b>34,7</b>	<b>5,3</b>	<b>7 979,0</b>	<b>9,2</b>	<b>10 009,3</b>	<b>9 224,3</b>	<b>9,0</b>	<b>44 390,4</b>	<b>22 295,7</b>
<b>Total</b>	<b>13 645,8</b>	<b>20 464,0</b>	<b>19 350,5</b>	<b>10 681,0</b>	<b>14 617,3</b>	<b>1 897,5</b>	<b>20 216,8</b>	<b>30 068,6</b>	<b>5 737,2</b>	<b>17 243,8</b>	<b>24 262,2</b>	<b>7 702,1</b>	<b>185 886,8</b>	<b>409 453,5</b>

# Huile brute de colza

Campagne 2012/13

importations : Huile brute de colza (volume : en tonnes)

Sources : Douanes françaises

	juillet	août	septembre	octobre	novembre	decembre	janvier	février	mars	avril	mai	juin	Cumul année N	Cumul année N-1
PAYS-BAS	.	6 917,8	.	20,0	.	.	20,0	.	.	.	.	.	6 957,8	17 655,2
ALLEMAGNE	153,4	64,1	80,5	53,5	5 214,8	124,3	139,8	150,5	158,9	137,9	89,6	78,0	6 445,3	1 734,4
ITALIE	48,8	4,6	5,4	.	5,1	.	.	3,7	.	6,4	4,6	.	78,6	39,1
ROYAUME-UNI	4,6	1,4	.	.	53,7	13,9	.	25,9	.	38,9	56,9	21,3	216,6	222,2
ESPAGNE	.	.	.	.	.	.	.	.	.	.	.	25,0	25,0	9,2
BELGIQUE	397,6	325,3	210,5	274,4	169,4	136,0	193,8	181,6	164,4	298,3	150,4	232,3	2 734,0	4 426,5
SUÈDE	0,7	0,7	0,7	.	0,7	0,7	.	.	0,7	0,7	0,7	.	5,6	61,8
AUTRICHE	.	.	0,1	.	.	0,2	.	0,1	0,2	.	0,0	.	0,6	1,2
<b>UE à 27</b>	<b>605,1</b>	<b>7 313,9</b>	<b>297,2</b>	<b>347,9</b>	<b>5 443,7</b>	<b>275,1</b>	<b>353,6</b>	<b>361,8</b>	<b>324,2</b>	<b>482,2</b>	<b>302,2</b>	<b>356,6</b>	<b>16 463,5</b>	<b>24 149,6</b>
TURQUIE	49,4	.	.	.	.	.	.	.	.	.	.	.	49,4	72,1
RUSSIE	.	.	4 981,4	10 781,0	.	.	.	5 292,2	11 896,4	5 583,0	11 341,4	.	49 875,4	.
CANADA	.	.	.	0,2	.	.	.	.	.	.	.	.	0,2	43 767,4
<b>Pays tiers</b>	<b>49,4</b>	.	<b>4 981,4</b>	<b>10 781,2</b>	.	.	.	<b>5 292,2</b>	<b>11 896,4</b>	<b>5 583,0</b>	<b>11 341,4</b>	.	<b>49 925,0</b>	<b>43 839,5</b>
<b>Total</b>	<b>654,5</b>	<b>7 313,9</b>	<b>5 278,6</b>	<b>11 129,1</b>	<b>5 443,7</b>	<b>275,1</b>	<b>353,6</b>	<b>5 654,0</b>	<b>12 220,6</b>	<b>6 065,2</b>	<b>11 643,6</b>	<b>356,6</b>	<b>66 388,5</b>	<b>67 989,1</b>

# Huile raffinée de colza

Campagne 2012/13

exportations : Huile raffinée de colza (volume : en tonnes)

Sources : Douanes françaises

	juillet	août	septembre	octobre	novembre	decembre	janvier	février	mars	avril	mai	juin	Cumul année N	Cumul année N-1
PAYS-BAS	18,6	0,4	0,0	0,1	4,1	2,3	156,8	55,4	3,6	25,1	2,3	1,8	270,5	225,1
ALLEMAGNE	150,4	15,0	31,4	28,5	25,6	196,6	77,1	255,8	884,7	575,6	685,5	709,2	3 635,4	41 122,3
ITALIE	4,0	59,8	6,9	.	10,5	0,3	2,9	106,9	298,2	262,4	134,6	5,3	891,8	3 206,3
ROYAUME-UNI	3 541,5	1 128,9	1 145,7	2 123,0	3 141,6	2 152,2	1 259,7	2 305,3	3 327,4	3 133,7	1 134,5	3 208,5	27 602,0	26 036,5
IRLANDE	33,0	31,9	36,5	42,3	28,9	48,9	18,8	27,1	51,7	67,6	39,0	64,8	490,5	782,2
DANEMARK	578,9	533,9	502,4	662,6	600,6	505,4	595,9	803,5	527,4	623,3	444,9	627,6	7 006,4	6 011,4
GRÈCE	.	0,2	0,6	0,8	6,3	.	0,8	.	0,8	1,0	.	0,8	11,3	3,6
PORTUGAL	0,2	25,0	1,6	25,4	25,2	25,2	2 126,4	24,5	0,3	25,7	25,1	26,3	2 330,9	334,1
ESPAGNE	268,4	301,6	575,2	626,6	401,1	361,6	848,0	446,1	452,4	556,9	481,1	464,7	5 783,7	5 551,6
BELGIQUE	344,2	287,9	295,4	544,9	439,5	314,7	406,2	425,1	288,2	284,5	353,5	365,8	4 349,9	5 263,8
LUXEMBOURG	0,8	1,0	1,2	1,3	2,0	1,2	1,1	1,3	0,5	0,7	1,1	0,7	12,9	24,2
FINLANDE	.	.	.	.	.	.	.	0,0	.	.	.	.	0,0	.
MALTE	22,5	18,0	.	21,1	30,8	6,7	28,8	4,5	29,5	16,5	15,5	17,8	211,7	192,3
LETTONIE	6,1	.	.	.	.	.	.	.	.	.	.	6,5	12,6	6,0
LITUANIE	0,3	2,1	2,0	.	0,1	1,5	.	0,8	0,5	.	3,1	.	10,4	1,7
POLOGNE	0,2	0,1	0,3	1,6	1,9	0,9	1,6	0,8	2,3	1,0	0,5	9,7	20,9	20,1
RÉPUBLIQUE TCHÈQUE	22,1	21,9	23,0	0,3	0,8	.	0,9	0,4	0,3	0,1	0,4	0,4	70,6	439,8
SLOVAQUIE	.	.	.	.	.	.	.	.	0,4	.	.	.	0,4	13,3
HONGRIE	.	4,6	6,5	7,7	9,2	2,3	3,2	0,8	3,1	4,2	3,8	1,6	47,0	4,2
ROUMANIE	11,5	12,0	24,6	26,3	11,9	13,3	1,1	12,3	13,1	26,3	26,0	26,1	204,5	212,5
BULGARIE	0,1	0,0	.	.	.	.	.	0,3	0,4	.	.	.	0,8	13,7
SLOVÉNIE	0,1	0,2	0,5	1,0	0,9	0,9	0,1	1,2	0,1	0,4	.	0,3	5,7	12,7
CHYPRE	16,5	18,9	16,9	25,0	36,6	.	.	.	33,6	.	36,7	5,5	189,7	180,1
<b>UE à 27</b>	<b>5 019,4</b>	<b>2 463,4</b>	<b>2 670,7</b>	<b>4 138,5</b>	<b>4 777,6</b>	<b>3 634,0</b>	<b>5 529,4</b>	<b>4 472,1</b>	<b>5 918,5</b>	<b>5 605,0</b>	<b>3 387,6</b>	<b>5 543,4</b>	<b>53 159,6</b>	<b>89 657,5</b>

# Huile raffinée de colza

Campagne 2012/13

exportations : Huile raffinée de colza (volume : en tonnes)

Sources : Douanes françaises

	juillet	août	septembre	octobre	novembre	decembre	janvier	février	mars	avril	mai	juin	Cumul année N	Cumul année N-1
ISLANDE	18,3	44,4	23,2	38,7	17,4	43,0	21,2	22,5	14,6	19,9	18,7	39,8	321,7	326,7
NORVÈGE	111,0	221,7	198,9	220,2	132,9	177,1	199,2	177,1	133,1	152,1	199,6	175,9	2 098,8	1 787,9
SUISSE	10,8	23,1	12,2	26,6	.	16,5	27,6	10,1	10,1	11,2	11,9	10,8	170,9	158,7
ANDORRE	.	.	25,2	.	.	.	.	.	.	.	.	.	25,2	.
TURQUIE	.	.	.	2,8	.	.	.	.	.	.	.	.	2,8	0,3
UKRAINE	.	.	.	.	.	.	.	.	.	0,8	.	.	0,8	.
BELARUS	.	.	.	.	.	.	.	.	.	.	0,2	.	0,2	.
RUSSIE	0,2	.	.	.	0,2	.	.	.	.	.	.	.	0,4	.
ANCIENNE RÉPUBLIQUE YOUGOSLAVE DE MACÉDO	.	.	2,5	.	.	2,5	.	.	.	1,5	.	.	6,5	5,7
MAROC	.	.	.	0,6	22,0	.	.	.	.	.	0,9	.	23,5	.
TUNISIE	4,4	.	.	.	.	.	.	22,3	.	.	.	.	26,7	9,2
MAURITANIE	0,2	0,0	.	0,0	0,1	.	.	0,2	0,0	.	.	0,2	0,7	11,1
MALI	.	.	.	0,2	0,1	.	.	.	0,2	.	.	0,2	0,7	0,3
BURKINA FASO	6,4	.	4,8	0,2	2,8	.	1,6	3,5	.	6,3	.	3,1	28,7	26,3
NIGER	.	.	.	0,7	.	.	0,7	.	.	.	1,6	.	3,0	3,3
SÉNÉGAL	.	0,1	.	0,1	.	0,1	.	.	0,1	.	0,0	.	0,4	10,4
GUINÉE	.	0,8	.	.	.	0,5	.	.	.	.	.	.	1,3	0,3
CÔTE D'IVOIRE	0,3	0,3	2,1	.	1,4	3,6	0,1	1,9	0,7	0,4	.	0,2	11,0	7,3
GHANA	.	0,3	.	0,1	.	1,1	0,1	.	.	.	0,1	.	1,7	1,7
TOGO	3,5	.	.	.	.	.	.	0,9	0,1	.	0,1	0,4	5,0	15,0
BÉNIN	9,1	0,6	0,2	0,2	0,1	.	.	0,0	0,1	0,0	.	0,0	10,3	17,8
CAMEROUN	.	0,1	0,2	0,2	.	0,7	0,9	.	.	1,0	0,2	0,1	3,4	8,7
GUINÉE ÉQUATORIALE	.	0,2	.	0,2	.	.	.	0,2	.	0,0	0,1	.	0,7	1,4
GABON	1,2	0,1	1,0	.	.	2,1	0,8	1,8	0,3	1,4	1,9	0,4	11,0	87,4
RÉPUBLIQUE DU CONGO	.	0,1	0,1	0,9	.	.	0,0	.	.	0,3	.	0,5	1,9	2,7
RÉPUBLIQUE DÉMOCRATIQUE DU CONGO	.	0,1	.	0,0	.	.	.	.	.	.	.	.	0,1	0,1
DJIBOUTI	.	0,0	0,2	0,1	.	0,1	0,2	0,1	.	0,2	.	0,1	1,0	1,0
MADAGASCAR	.	0,8	.	0,4	0,7	.	3,8	.	0,3	.	.	0,6	6,6	7,7
MAURICE	.	.	0,8	2,2	1,3	.	0,7	.	1,2	1,6	0,6	3,1	11,5	12,3
ÉTATS-UNIS D'AMÉRIQUE	380,7	418,8	20,0	401,6	200,3	98,3	.	8,1	100,4	101,2	282,1	200,3	2 211,8	115,7
CANADA	.	.	.	0,2	.	.	.	.	.	.	0,1	.	0,3	1,8
MEXIQUE	.	.	.	.	.	.	.	0,5	.	0,3	.	.	0,8	1,9
HAÏTI	0,0	.	0,0	0,1	.	.	.	0,0	.	.	.	.	0,1	0,2
RÉPUBLIQUE DOMINICAINE	.	.	.	.	.	.	.	0,2	.	.	.	.	0,2	0,2
PÉROU	.	.	.	.	0,2	.	.	.	.	.	.	.	0,2	.
LIBAN	91,6	59,8	58,0	72,7	62,3	0,2	51,8	85,7	109,4	53,8	86,9	87,7	819,9	606,6
ISRAËL	.	.	.	.	123,4	.	108,3	105,3	.	.	.	.	337,0	125,2
ARABIE SAOUDITE	.	.	13,2	.	.	.	.	.	13,2	9,7	.	11,7	47,8	40,0
KOWEÏT	.	4,6	4,6	.	5,8	3,3	.	.	5,0	5,0	5,4	.	33,7	14,6
BAHREÏN	7,2	5,3	5,5	.	.	13,8	5,6	3,5	23,5	6,9	6,6	7,5	85,4	65,5
ÉMIRATS ARABES UNIS	50,6	56,6	37,4	18,6	30,8	74,8	61,8	39,6	45,5	69,9	28,2	91,0	604,8	514,4
INDE	.	.	10,0	.	0,3	.	25,4	.	20,0	20,0	.	.	75,7	.
SINGAPOUR	.	.	.	.	.	.	.	.	.	.	106,4	.	106,4	.
CHINE	.	100,1	101,3	70,2	.	.	.	.	16,6	18,1	.	.	306,3	8,0
JAPON	.	.	.	.	254,6	.	.	261,7	.	.	203,4	203,6	923,3	252,9
AUSTRALIE	.	0,2	.	.	.	.	.	.	.	.	.	.	0,2	.
<b>Pays tiers</b>	<b>695,5</b>	<b>938,1</b>	<b>521,4</b>	<b>857,8</b>	<b>856,7</b>	<b>437,7</b>	<b>509,8</b>	<b>745,2</b>	<b>494,4</b>	<b>481,6</b>	<b>955,0</b>	<b>837,2</b>	<b>8 330,4</b>	<b>4 250,3</b>
<b>Total</b>	<b>5 714,9</b>	<b>3 401,5</b>	<b>3 192,1</b>	<b>4 996,3</b>	<b>5 634,3</b>	<b>4 071,7</b>	<b>6 039,2</b>	<b>5 217,3</b>	<b>6 412,9</b>	<b>6 086,6</b>	<b>4 342,6</b>	<b>6 380,6</b>	<b>61 490,0</b>	<b>93 907,8</b>



# Huile raffinée de colza

Campagne 2012/13

importations : Huile raffinée de colza (volume : en tonnes)

Sources : Douanes françaises

	juillet	août	septembre	octobre	novembre	decembre	janvier	février	mars	avril	mai	juin	Cumul année N	Cumul année N-1
PAYS-BAS	223,5	129,4	494,4	649,1	450,5	544,5	807,2	480,2	948,7	791,6	726,5	1 017,8	7 263,4	4 766,7
ALLEMAGNE	2 991,2	3 170,6	2 127,4	3 397,2	3 838,3	2 087,7	3 580,3	2 470,7	4 424,9	3 674,8	2 046,4	3 911,6	37 721,1	33 785,2
ITALIE	92,3	19,9	61,9	18,5	47,2	69,9	307,7	11,6	31,3	27,1	46,4	10,4	744,2	503,4
ROYAUME-UNI	0,4	4,3	.	0,9	.	0,9	2,3	0,9	0,6	0,1	.	4,2	14,6	8 796,9
IRLANDE	.	.	.	.	1,7	.	.	.	.	.	.	.	.	1,7
DANEMARK	.	1,1	.	.	.	.	.	.	.	0,9	.	.	2,0	4,5
ESPAGNE	124,2	106,0	79,6	99,1	119,4	103,7	257,5	95,4	166,8	118,3	129,9	97,8	1 497,7	1 957,7
BELGIQUE	4 264,1	4 941,7	4 113,7	3 169,3	3 972,1	4 058,6	5 104,8	3 012,4	2 906,8	4 869,5	5 329,6	2 976,8	48 719,4	47 619,5
LUXEMBOURG	.	0,4	.	.	0,2	.	.	.	.	.	.	.	.	0,6
SUÈDE	1,9	11,5	0,6	14,3	11,8	3 010,1	51,2	23,1	28,8	27,6	45,8	14,9	3 241,6	95,5
POLOGNE	.	.	.	4,0	.	.	.	.	.	.	.	.	.	4,0
ROUMANIE	.	.	.	.	48,5	.	.	.	24,4	.	.	25,2	98,1	48,9
<b>UE à 27</b>	<b>7 697,6</b>	<b>8 384,9</b>	<b>6 877,6</b>	<b>7 352,4</b>	<b>8 489,7</b>	<b>9 875,4</b>	<b>10 111,0</b>	<b>6 094,3</b>	<b>8 532,3</b>	<b>9 509,9</b>	<b>8 324,6</b>	<b>8 058,7</b>	<b>99 308,4</b>	<b>97 578,6</b>
SUISSE	0,1	0,0	0,0	0,1	0,1	0,1	0,1	0,0	0,1	0,3	0,2	0,9	2,0	76,1
ÉTATS-UNIS D'AMÉRIQUE	.	.	49,4	.	.	.	.	.	.	.	.	.	49,4	0,3
CANADA	0,1	0,0	.	.	.	.	.	.	.	.	.	.	0,1	.
ISRAËL	.	0,1	.	.	.	0,0	.	.	.	.	0,1	.	0,2	.
PAKISTAN	.	.	.	.	.	.	.	.	.	.	.	0,8	0,8	.
<b>Pays tiers</b>	<b>0,2</b>	<b>0,1</b>	<b>49,4</b>	<b>0,1</b>	<b>0,1</b>	<b>0,1</b>	<b>0,1</b>	<b>0,0</b>	<b>0,1</b>	<b>0,3</b>	<b>1,1</b>	<b>0,9</b>	<b>52,5</b>	<b>76,4</b>
<b>Total</b>	<b>7 697,8</b>	<b>8 385,0</b>	<b>6 927,0</b>	<b>7 352,5</b>	<b>8 489,8</b>	<b>9 875,5</b>	<b>10 111,1</b>	<b>6 094,3</b>	<b>8 532,4</b>	<b>9 510,2</b>	<b>8 325,7</b>	<b>8 059,6</b>	<b>99 360,9</b>	<b>97 655,0</b>

# Huile brute de tournesol

Campagne 2012/13

exportations : Huile brute de tournesol (volume : en tonnes)

Sources : Douanes françaises

	juillet	août	septembre	octobre	novembre	decembre	janvier	février	mars	avril	mai	juin	Cumul année N	Cumul année N-1
PAYS-BAS	2 210,5	885,0	927,4	319,4	2 134,8		759,1	785,0	960,1	3 799,8	11 757,6	6 386,4	30 925,1	67 030,0
ALLEMAGNE	833,5	295,0	352,3	86,7	485,0	3 310,6	222,3	117,2	66,2	70,5	109,0	149,5	6 097,8	15 499,1
ITALIE	219,6		23,6	89,3					0,1		366,7	48,9	748,2	580,1
ROYAUME-UNI	13 503,7	0,9	8 201,3	5 863,5	7 731,0	1,0	7 211,4	5 347,7	7 538,8	4 555,9	4 362,7	2 702,4	67 020,3	82 162,9
IRLANDE	1,4		0,6	1,5		0,4							3,9	8,1
DANEMARK		2,0	0,5	0,9			1,5	1,9	0,6	0,5	1,1		9,0	19,1
GRÈCE		0,3										0,2	0,5	
PORTUGAL	0,0		0,0		0,0		0,0	0,0			0,0	0,0	0,0	0,1
ESPAGNE	1 410,9	5 701,4	8 799,8	2 687,2	1 393,5	757,2	4 072,4	547,8	786,0	8,2	1 862,2	1 173,2	29 199,8	50 351,8
BELGIQUE	6 760,3	11,2	19,3	4 066,1	2 928,8	10 553,5	7 446,0	8,3	4 956,4	12,2	3 193,5	5 024,4	44 980,0	46 155,8
LUXEMBOURG	0,3	0,3	0,4	2,5	1,7	0,4	2,9	1,2	1,2	1,3	1,3	0,9	14,4	3,3
SUÈDE	1 195,3					275,9	74,5				49,1		1 594,8	12 210,0
FINLANDE		0,0	0,1				0,0	0,0		0,1	0,0		0,2	3,0
AUTRICHE	0,1	0,1		0,1			0,1	1,9	0,3		0,1		2,7	0,3
MALTE	20,0	17,1				17,4							54,5	159,2
LETTONIE					0,0								0,0	0,0
POLOGNE		1,2	0,5	0,1	3,5	0,0	0,2	2,1	0,1	2,5	0,1	2,1	12,4	11,8
RÉPUBLIQUE TCHÈQUE	0,0	0,3					0,7	0,6		0,7	0,3		2,6	4,7
ROUMANIE		0,6	0,2				0,2	1,6	0,6			0,6	3,8	92,5
BULGARIE						10,5							10,5	
SLOVÉNIE										0,1		0,1	0,2	1,4
<b>UE à 27</b>	<b>26 155,6</b>	<b>6 915,4</b>	<b>18 326,0</b>	<b>13 117,3</b>	<b>14 678,3</b>	<b>14 926,9</b>	<b>19 791,3</b>	<b>6 815,3</b>	<b>14 310,4</b>	<b>8 500,9</b>	<b>21 654,6</b>	<b>15 488,7</b>	<b>180 680,7</b>	<b>274 293,2</b>
SUISSE				2,2			0,1				6,6	0,9	9,8	640,6
MAURITANIE								1,8				0,3	2,1	
GABON										1,1			1,1	6,6
MADAGASCAR				2,8								0,5	3,3	3,7
MAYOTTE								16,1	15,7	16,6	16,5		64,9	195,7
ÉTATS-UNIS D'AMÉRIQUE	11,0		0,0									0,0	11,0	23,2
CANADA	1,8		3,5	3,1			5,3		2,4		3,1	10,3	29,5	10,7
SAINT-PIERRE ET MIQUELON					0,4								0,4	
ISRAËL		3,6											3,6	
MALAYSIA		3,1		2,2				1,6				2,9	9,8	9,8
CORÉE DU SUD				1,5								2,4	3,9	127,7
JAPON					15,1			0,2					15,3	11,7
TAÏWAN			15,1			9,3							24,4	21,6
<b>Pays tiers</b>	<b>12,8</b>	<b>6,7</b>	<b>18,6</b>	<b>11,8</b>	<b>15,5</b>	<b>9,3</b>	<b>5,4</b>	<b>19,7</b>	<b>18,1</b>	<b>17,7</b>	<b>26,2</b>	<b>17,3</b>	<b>179,1</b>	<b>1 051,3</b>
<b>Total</b>	<b>26 168,4</b>	<b>6 922,1</b>	<b>18 344,6</b>	<b>13 129,1</b>	<b>14 693,8</b>	<b>14 936,2</b>	<b>19 796,7</b>	<b>6 835,0</b>	<b>14 328,5</b>	<b>8 518,6</b>	<b>21 680,8</b>	<b>15 506,0</b>	<b>180 859,8</b>	<b>275 344,5</b>

# Huile brute de tournesol

Campagne 2012/13

importations : Huile brute de tournesol (volume : en tonnes)

Sources : Douanes françaises

	juillet	août	septembre	octobre	novembre	decembre	janvier	février	mars	avril	mai	juin	Cumul année N	Cumul année N-1
PAYS-BAS	1,7	3,3	204,4	2,7	.	3,9	3,4	28,8	887,3	8,9	0,1	2,8	1 147,3	536,8
ALLEMAGNE	79,9	22,0	28,7	31,5	28,2	25,6	9,3	24,2	71,6	27,4	27,5	22,0	397,9	262,8
ITALIE	35,1	138,8	213,6	1 162,8	957,1	848,8	1 694,4	1 158,4	1 788,2	188,9	80,1	68,7	8 334,9	12 398,7
ROYAUME-UNI	0,1	1,9	0,2	.	0,8	.	4,2	11,3	32,6	.	7,0	.	58,1	67,5
PORTUGAL	6,0	2,7	8,2	20,2	0,2	6,8	11,6	0,2	9,5	4,2	14,0	8,2	91,8	66,1
ESPAGNE	307,4	238,7	794,6	86,2	255,3	31,5	42,4	56,2	62,1	23,4	17,2	9,0	1 924,0	10 151,5
BELGIQUE	316,1	257,6	191,6	175,3	283,0	124,0	634,4	138,7	199,6	176,0	290,7	512,6	3 299,6	2 559,5
AUTRICHE	0,5	.	22,0	.	.	.	.	.	.	.	.	.	22,5	47,5
POLOGNE	.	.	.	.	.	.	.	.	.	6,0	.	.	6,0	.
HONGRIE	.	0,0	.	0,1	.	.	.	.	.	.	.	.	0,1	2,2
ROUMANIE	0,2	.	0,1	.	.	.	.	.	3 000,0	.	.	.	3 000,3	5 350,0
SLOVÉNIE	.	.	.	.	.	0,2	.	.	.	.	.	.	0,2	.
<b>UE à 27</b>	<b>747,0</b>	<b>665,0</b>	<b>1 463,4</b>	<b>1 478,8</b>	<b>1 524,6</b>	<b>1 040,8</b>	<b>2 399,7</b>	<b>1 417,8</b>	<b>6 050,9</b>	<b>434,8</b>	<b>436,6</b>	<b>623,3</b>	<b>18 282,7</b>	<b>31 442,6</b>
TURQUIE	0,3	.	.	1,1	.	.	0,6	.	.	0,1	.	.	2,1	3,6
UKRAINE	14 500,0	32 000,0	16 500,0	.	.	17 500,0	1 500,0	17 700,0	.	27 000,0	.	0,0	126 700,0	46 050,0
ÉTATS-UNIS D'AMÉRIQUE	.	.	.	.	.	.	0,0	.	.	.	.	.	0,0	0,4
PÉROU	1,2	.	.	.	.	.	.	.	.	.	.	.	1,2	.
ARGENTINE	3 422,2	1 993,8	490,8	1 800,0	1 000,0	.	.	.	450,0	.	1 599,4	2 004,2	12 760,4	9 532,4
<b>Pays tiers</b>	<b>17 923,7</b>	<b>33 993,8</b>	<b>16 990,8</b>	<b>1 801,1</b>	<b>1 000,0</b>	<b>17 500,0</b>	<b>1 500,6</b>	<b>17 700,0</b>	<b>450,0</b>	<b>27 000,1</b>	<b>1 599,4</b>	<b>2 004,2</b>	<b>139 463,7</b>	<b>55 586,4</b>
<b>Total</b>	<b>18 670,7</b>	<b>34 658,8</b>	<b>18 454,2</b>	<b>3 279,9</b>	<b>2 524,6</b>	<b>18 540,8</b>	<b>3 900,3</b>	<b>19 117,8</b>	<b>6 500,9</b>	<b>27 434,9</b>	<b>2 036,0</b>	<b>2 627,5</b>	<b>157 746,4</b>	<b>87 029,0</b>

# Huile raffinée de tournesol

Campagne 2012/13

exportations : Huile raffinée de tournesol (volume : en tonnes)

Sources : Douanes françaises

	juillet	août	septembre	octobre	novembre	decembre	janvier	février	mars	avril	mai	juin	Cumul année N	Cumul année N-1
PAYS-BAS	1 882,1	1 435,0	1 596,9	2 317,3	2 093,2	1 789,7	2 288,3	1 649,1	2 275,9	2 376,0	3 870,0	1 962,5	25 536,0	30 354,2
ALLEMAGNE	2 041,7	1 562,9	2 102,2	2 253,4	2 058,8	1 287,2	1 205,0	991,2	1 309,5	822,7	683,8	676,4	16 994,8	21 543,7
ITALIE	760,8	330,3	560,5	304,1	225,2	162,0	292,0	247,1	221,3	3,7	253,6	734,9	4 095,5	5 088,0
ROYAUME-UNI	5 770,8	4 887,5	4 910,6	5 347,7	6 432,7	4 153,0	2 713,7	3 501,3	1 823,1	3 505,9	4 910,0	5 845,2	53 801,5	47 014,3
IRLANDE	67,3	97,8	66,1	75,2	101,9	85,4	42,9	59,2	110,2	119,2	97,8	109,4	1 032,4	956,6
DANEMARK	380,7	631,6	459,4	373,3	319,7	407,2	434,1	325,4	329,6	351,5	399,1	300,3	4 711,9	5 200,3
GRÈCE	.	0,2	.	1,6	1,1	1,0	1,0	0,9	0,1	0,2	21,3	54,5	81,9	8,2
PORTUGAL	2,9	0,3	2,0	0,6	0,1	0,1	1,9	0,2	4,5	0,7	0,3	25,9	39,5	50,7
ESPAGNE	216,5	207,5	425,5	326,0	255,7	136,3	594,6	152,2	209,6	2,6	317,7	934,8	3 779,0	1 713,3
BELGIQUE	4 108,6	2 962,4	2 644,7	3 703,4	3 783,2	3 340,6	3 361,3	4 411,9	4 487,5	4 026,4	3 395,1	4 579,0	44 804,1	54 049,8
LUXEMBOURG	2,7	2,4	2,7	2,1	3,1	3,0	3,3	2,9	2,1	1,9	4,5	9,2	39,9	66,9
SUÈDE	0,0	101,9	202,4	0,2	99,3	99,3	98,4	72,9	149,0	0,0	0,0	251,3	1 074,7	774,5
FINLANDE	.	0,3	0,9	.	0,4	.	0,0	1,8	0,1	0,2	0,3	0,6	4,6	5,8
AUTRICHE	0,0	202,2	75,0	149,9	236,6	76,3	91,4	337,3	345,7	75,3	75,4	50,2	1 715,3	1 546,7
MALTE	7,5	38,0	14,5	31,3	52,0	7,2	25,8	8,6	24,0	37,1	20,8	9,4	276,2	257,5
ESTONIE	.	.	5,2	.	.	4,6	12,0	0,0	.	.	.	.	21,8	11,5
LETTONIE	4,7	.	.	0,0	0,2	.	0,0	.	0,0	.	.	3,9	8,8	5,2
LITUANIE	.	0,2	.	.	0,1	0,1	0,2	.	.	.	.	.	0,6	1,6
POLOGNE	6,4	.	0,8	1,4	0,6	1,4	0,6	0,4	2,2	0,1	1,5	6,4	21,8	76,6
RÉPUBLIQUE TCHÈQUE	0,3	.	0,4	0,3	0,5	.	0,6	0,4	0,8	0,4	0,7	.	4,4	5,4
HONGRIE	.	.	0,4	0,2	.	.	0,1	.	.	0,2	.	0,0	0,9	0,5
ROUMANIE	0,4	.	.	.	0,0	0,4	.	.	.	0,4	3,9	0,4	5,5	1,8
SLOVÉNIE	3,1	1,5	2,7	1,6	2,3	2,7	2,2	5,0	1,3	2,1	2,9	0,8	28,2	17,4
CHYPRE	59,8	86,7	74,6	96,9	101,5	103,6	.	58,8	88,3	29,9	13,2	39,8	753,1	771,3
<b>UE à 27</b>	<b>15 316,3</b>	<b>12 548,7</b>	<b>13 147,5</b>	<b>14 986,5</b>	<b>15 768,2</b>	<b>11 661,1</b>	<b>11 169,4</b>	<b>11 826,6</b>	<b>11 384,8</b>	<b>11 356,5</b>	<b>14 071,9</b>	<b>15 594,9</b>	<b>158 832,4</b>	<b>169 521,8</b>
ISLANDE	4,7	0,8	.	6,3	5,5	1,7	1,5	0,8	7,8	3,2	4,7	4,8	41,8	57,0
NORVÈGE	66,5	21,9	66,6	44,2	44,2	66,6	44,2	66,6	22,4	44,2	88,4	23,4	599,2	619,6
SUISSE	222,1	98,3	98,6	126,5	96,3	145,4	421,1	51,2	72,2	123,3	122,5	199,7	1 777,2	1 990,6
TURQUIE	.	0,1	.	.	0,1	.	0,1	.	0,1	.	0,0	0,1	0,5	0,0
UKRAINE	.	.	.	.	.	.	.	.	.	0,8	.	.	0,8	.
BELARUS	.	.	.	.	.	.	.	.	.	.	0,2	.	0,2	.
TADJIKISTAN	.	.	0,2	.	.	.	.	.	.	.	.	.	0,2	.
SERBIE	.	.	.	.	.	0,6	.	.	.	.	.	.	0,6	.
MAROC	.	.	.	.	.	3,8	.	.	2,8	.	.	.	6,6	0,5
TUNISIE	0,4	.	.	.	.	.	.	6,4	.	0,8	.	.	7,6	23,4
ÉGYPTE	13,9	.	27,9	.	.	14,1	28,2	.	.	.	13,3	15,0	112,4	77,9
MAURITANIE	0,4	0,0	.	0,1	0,3	.	.	0,4	.	.	.	0,0	1,2	8,6
MALI	.	.	.	0,2	0,1	.	.	.	7,7	.	9,8	0,1	17,9	15,9
BURKINA FASO	12,5	.	6,4	0,3	3,6	.	9,1	5,7	.	15,1	.	6,0	58,7	52,3
NIGER	.	.	5,4	.	.	.	3,7	.	.	.	5,7	.	14,8	13,9
TCHAD	.	.	2,2	1,5	.	.	2,8	0,1	.	.	.	3,8	10,4	10,0
SÉNÉGAL	16,6	.	3,4	.	.	1,9	.	7,0	5,6	0,8	11,6	4,1	51,0	29,6
GUINÉE	0,1	0,2	.	0,6	.	0,7	.	.	.	0,0	.	0,2	1,8	1,4
LIBERIA	0,1	.	.	.	.	0,1	.	.	.	.	.	.	0,2	.
CÔTE D'IVOIRE	15,5	4,4	8,7	6,2	48,8	42,2	0,4	8,4	22,1	33,7	.	24,2	214,6	254,1
GHANA	.	6,1	.	4,5	5,4	3,2	10,0	.	.	3,3	5,0	.	37,5	40,8
TOGO	0,8	4,5	0,7	.	.	1,5	.	6,4	0,8	.	2,1	.	16,8	16,5
BÉNIN	2,6	0,9	0,1	0,3	0,1	.	.	0,1	0,1	.	.	0,0	4,1	4,5
CAMEROUN	.	32,5	6,5	1,8	0,1	13,9	3,9	1,6	0,4	2,6	0,2	0,4	63,9	31,9
GUINÉE ÉQUATORIALE	.	0,8	.	.	1,1	3,7	1,3	0,4	.	3,1	3,0	.	13,4	13,1
GABON	28,3	18,9	34,7	24,9	56,2	101,0	10,3	91,5	14,5	31,1	51,2	72,0	534,6	335,5
RÉPUBLIQUE DU CONGO	0,1	0,5	0,2	3,3	0,1	0,1	3,5	0,3	3,2	2,7	.	2,0	16,0	48,6
RÉPUBLIQUE DÉMOCRATIQUE DU CONGO	.	16,8	.	0,1	.	.	.	.	.	.	.	.	16,9	33,3

# Huile raffinée de tournesol

Campagne 2012/13

exportations : Huile raffinée de tournesol (volume : en tonnes)

Sources : Douanes françaises

	juillet	août	septembre	octobre	novembre	decembre	janvier	février	mars	avril	mai	juin	Cumul année N	Cumul année N-1
DJIBOUTI	17,8	0,6	16,9	1,5	.	17,0	.	0,3	.	13,9	1,5	15,8	85,3	63,5
SEYCHELLES ET DÉPENDANCES	.	.	.	.	.	.	.	.	0,2	.	.	.	0,2	.
MADAGASCAR	1,3	0,6	0,7	26,6	36,1	.	35,6	0,7	34,4	0,3	.	32,8	169,1	132,4
MAURICE	.	.	0,1	1,0	0,1	.	.	.	.	0,2	.	0,1	1,5	1,7
COMORES	.	.	.	0,4	0,3	.	0,1	11,3	.	.	0,7	.	12,8	10,2
MAYOTTE	.	.	1,8	0,9	16,0	1,2	.	.	.	.	.	1,2	21,1	41,7
AFRIQUE DU SUD	.	.	0,0	.	.	.	.	.	.	.	.	.	0,0	2 000,3
ÉTATS-UNIS D'AMÉRIQUE	40,9	138,5	246,4	0,8	1,3	16,0	17,2	0,5	0,1	0,1	159,7	17,8	639,3	753,1
CANADA	.	2,6	2,0	3,1	10,1	8,2	6,2	.	9,9	5,6	4,5	11,6	63,8	35,9
SAINT-PIERRE ET MIQUELON	4,3	0,3	.	0,2	.	3,5	.	.	0,5	0,9	0,6	3,9	14,2	9,4
MEXIQUE	.	.	.	.	0,3	.	.	.	.	1,3	.	.	1,6	1,3
HAÏTI	0,0	.	0,0	.	.	0,0	.	0,1	.	.	.	.	0,1	0,3
RÉPUBLIQUE DOMINICAINE	.	0,0	0,0	0,1	.	.	.	.	.	.	.	.	0,1	0,2
ANTILLES NÉERLANDAISES	.	.	.	0,2	3,9	.	.	.	.	.	.	.	4,1	13,1
VENEZUELA	.	.	.	.	.	.	.	.	.	.	.	0,2	0,2	.
BRÉSIL	0,4	0,2	.	.	.	0,4	0,4	.	0,4	.	.	.	1,8	2,2
ARGENTINE	.	.	0,2	.	.	.	.	.	.	0,2	.	0,2	0,6	.
LIBAN	45,8	116,9	118,6	119,8	48,4	7,4	118,4	151,7	91,8	102,3	128,5	121,8	1 171,4	1 022,9
SYRIE	.	15,8	.	.	.	.	.	.	.	.	.	.	15,8	69,6
ISRAËL	0,0	15,0	.	0,1	.	.	15,0	29,9	44,7	.	29,9	.	134,6	104,8
JORDANIE	29,5	.	.	.	.	.	.	29,7	.	.	.	29,9	89,1	53,0
ARABIE SAOUDITE	29,5	.	26,5	.	.	82,2	.	44,2	114,9	26,5	84,0	73,7	481,5	480,0
KOWEÏT	.	25,0	10,2	.	23,0	11,0	.	24,7	24,7	9,4	.	.	128,0	59,0
BAHRÉÏN	6,8	38,9	8,6	.	.	11,2	8,3	10,4	32,6	22,0	7,9	21,7	168,4	155,5
ÉMIRATS ARABES UNIS	47,9	47,2	64,1	50,1	26,3	28,2	39,9	32,3	26,9	75,1	84,4	67,2	589,6	581,2
INDE	.	.	.	.	.	0,2	.	.	0,1	0,4	0,2	.	0,9	0,1
VIËT-NAM	.	.	.	1,5	.	0,7	.	.	0,7	1,5	.	0,7	5,1	2,8
INDONÉSIE	0,1	.	.	.	.	2,0	0,7	.	.	.	.	.	2,8	0,7
MALAYSIA	.	.	0,1	.	0,5	0,0	212,3	.	209,8	.	.	211,0	633,7	171,8
SINGAPOUR	1 363,9	636,4	19,0	1 187,6	868,6	.	445,2	420,0	876,0	996,2	749,1	1 173,9	8 735,9	7 545,6
CHINE	.	0,2	.	.	.	.	.	.	.	.	0,2	0,8	1,2	0,8
CORÉE DU SUD	4,0	0,4	.	.	2,2	1,4	3,6	.	22,2	2,8	1,0	.	37,6	26,3
JAPON	20,1	.	1,8	61,5	17,1	18,8	.	41,0	.	20,5	12,4	.	193,2	1 665,1
TAÏWAN	0,9	.	.	.	0,0	.	.	0,0	.	6,0	.	0,3	7,2	8,5
<b>Pays tiers</b>	<b>1 997,8</b>	<b>1 245,2</b>	<b>773,1</b>	<b>1 681,8</b>	<b>1 316,1</b>	<b>609,9</b>	<b>1 443,0</b>	<b>1 018,9</b>	<b>1 649,6</b>	<b>1 565,2</b>	<b>1 591,7</b>	<b>2 140,4</b>	<b>17 032,7</b>	<b>18 692,0</b>
<b>Total</b>	<b>17 314,1</b>	<b>13 793,9</b>	<b>13 920,6</b>	<b>16 668,3</b>	<b>17 084,3</b>	<b>12 271,0</b>	<b>12 612,4</b>	<b>12 845,5</b>	<b>13 034,4</b>	<b>12 921,7</b>	<b>15 663,6</b>	<b>17 735,3</b>	<b>175 865,1</b>	<b>188 213,8</b>

# Huile raffinée de tournesol

Campagne 2012/13

importations : Huile raffinée de tournesol (volume : en tonnes)

Sources : Douanes françaises

	juillet	août	septembre	octobre	novembre	decembre	janvier	février	mars	avril	mai	juin	Cumul année N	Cumul année N-1
PAYS-BAS	797,2	551,9	854,5	1 053,1	282,6	99,1	983,7	976,4	584,6	352,6	238,3	288,0	7 062,0	10 520,1
ALLEMAGNE	339,1	222,7	85,0	188,0	151,9	114,4	242,2	105,8	203,6	721,5	403,0	228,7	3 005,9	2 602,9
ITALIE	359,8	33,2	33,5	11,6	6,2	27,4	11,2	26,1	42,8	27,8	16,9	55,0	651,5	518,6
ROYAUME-UNI	705,8	696,6	612,6	747,3	662,4	644,9	631,4	580,7	636,3	671,4	743,3	656,2	7 988,9	1 902,5
PORTUGAL	.	.	.	.	.	.	4,2	0,1	.	.	.	.	4,3	33,2
ESPAGNE	1 298,6	1 624,3	1 175,2	1 122,3	1 193,6	1 059,5	1 014,5	1 006,5	802,5	2 253,4	1 822,7	949,3	15 322,4	13 365,3
BELGIQUE	2 270,3	2 842,4	2 369,0	2 704,8	2 621,6	2 653,7	2 590,0	2 272,7	2 162,0	2 295,5	2 013,8	2 342,2	29 138,0	27 123,1
LUXEMBOURG	.	.	0,0	0,0	.	.	.	.	.	.	.	.	0,0	0,0
SUÈDE	.	.	1,0	0,8	.	.	.	.	0,4	0,8	.	.	3,0	0,5
AUTRICHE	.	.	0,9	.	2,7	.	.	.	.	.	.	.	3,6	47,5
POLOGNE	.	.	98,2	96,8	.	.	.	.	.	.	.	.	195,0	.
RÉPUBLIQUE TCHÈQUE	50,5	.	.	.	.	.	.	.	.	.	.	.	50,5	45,8
HONGRIE	62,1	49,5	41,4	62,0	21,6	45,9	64,8	43,2	45,9	41,4	46,8	43,2	567,8	558,9
ROUMANIE	5,4	.	.	.	.	.	.	.	.	.	.	.	5,4	.
<b>UE à 27</b>	<b>5 888,8</b>	<b>6 020,6</b>	<b>5 271,3</b>	<b>5 986,7</b>	<b>4 942,6</b>	<b>4 644,9</b>	<b>5 542,0</b>	<b>5 011,5</b>	<b>4 478,1</b>	<b>6 364,4</b>	<b>5 284,8</b>	<b>4 562,6</b>	<b>63 998,3</b>	<b>56 718,4</b>
SUISSE	.	.	.	.	.	.	.	0,0	0,1	0,3	0,1	0,1	0,6	1,3
TURQUIE	.	1,8	.	1,8	.	.	2,7	.	1,8	0,9	.	2,3	11,3	13,8
ALBANIE	.	.	.	.	.	.	.	.	0,1	.	.	.	0,1	.
UKRAINE	.	.	.	.	.	.	.	54,6	.	.	.	5,5	60,1	.
RUSSIE	.	75,8	.	7,5	.	.	.	.	.	.	11,1	.	94,4	18,8
MAROC	7,7	.	.	.	.	.	.	.	7,6	52,9	66,4	.	134,6	3,2
MAURICE	.	.	.	.	.	.	0,0	.	.	.	.	.	0,0	0,0
ÉTATS-UNIS D'AMÉRIQUE	0,1	0,1	0,0	0,2	0,1	0,0	0,3	0,0	0,0	.	0,0	0,2	1,0	1,2
ARGENTINE	5,7	.	.	0,1	6,4	.	5,6	.	.	0,2	0,7	0,1	18,8	10,0
LIBAN	0,0	.	.	.	.	.	.	.	.	.	.	.	0,0	.
AUSTRALIE	0,1	.	.	0,0	.	0,0	.	.	.	.	.	.	0,1	.
<b>Pays tiers</b>	<b>13,6</b>	<b>77,7</b>	<b>0,0</b>	<b>9,6</b>	<b>6,5</b>	<b>0,0</b>	<b>8,6</b>	<b>54,6</b>	<b>9,6</b>	<b>54,3</b>	<b>78,3</b>	<b>8,2</b>	<b>321,0</b>	<b>48,3</b>
<b>Total</b>	<b>5 902,4</b>	<b>6 098,3</b>	<b>5 271,3</b>	<b>5 996,3</b>	<b>4 949,1</b>	<b>4 644,9</b>	<b>5 550,6</b>	<b>5 066,1</b>	<b>4 487,7</b>	<b>6 418,7</b>	<b>5 363,1</b>	<b>4 570,8</b>	<b>64 319,3</b>	<b>56 766,7</b>

# Huile brute de soja

Campagne 2012/13

exportations : Huile brute de soja (volume : en tonnes)

Sources : Douanes françaises

	juillet	août	septembre	octobre	novembre	decembre	janvier	février	mars	avril	mai	juin	Cumul année N	Cumul année N-1
PAYS-BAS	.	21,2	1 650,0	8,6	.	9,8	.	.	.	8,7	.	.	1 698,3	3 000,0
ALLEMAGNE	0,7	0,7	0,7	3,3	0,8	0,3	0,7	1,5	0,7	1,5	0,3	0,9	12,1	7,4
ITALIE	.	.	.	.	0,7	.	0,0	.	.	.	.	.	0,7	3 000,9
ROYAUME-UNI	5 000,0	.	6 000,1	3 588,1	5 749,0	5 240,5	.	2 000,1	4 010,8	.	.	.	31 588,6	41 993,5
IRLANDE	.	.	.	.	.	.	.	.	1 850,0	.	.	.	1 850,0	1 000,0
PORTUGAL	.	.	6 000,0	.	0,0	.	1 400,0	0,0	6 000,0	.	.	.	13 400,0	9 300,0
ESPAGNE	.	.	.	0,2	0,0	0,1	.	0,4	0,1	0,0	0,1	0,1	1,0	7 624,6
BELGIQUE	.	0,0	0,3	.	0,0	0,2	.	0,3	.	0,4	.	0,5	1,7	5 231,6
LUXEMBOURG	0,6	1,1	1,0	1,3	1,3	1,4	1,3	1,3	0,8	0,8	0,7	1,4	13,0	7,5
FINLANDE	.	.	.	.	.	.	.	0,1	.	.	.	0,1	0,2	0,2
MALTE	.	20,0	.	.	.	.	.	.	.	0,5	36,3	.	56,8	.
POLOGNE	.	.	.	.	0,1	.	.	.	.	.	.	.	0,1	1,8
HONGRIE	0,1	.	.	0,3	.	.	.	.	.	.	.	.	0,4	0,5
SLOVÉNIE	.	.	.	.	.	.	.	.	.	0,1	.	0,1	0,2	.
<b>UE à 27</b>	<b>5 001,4</b>	<b>43,0</b>	<b>13 652,1</b>	<b>3 601,8</b>	<b>5 751,9</b>	<b>5 252,3</b>	<b>1 402,0</b>	<b>2 003,7</b>	<b>11 862,4</b>	<b>12,0</b>	<b>37,4</b>	<b>3,1</b>	<b>48 623,1</b>	<b>71 168,0</b>
SUISSE	.	.	.	.	.	.	.	.	.	0,0	24,2	97,4	121,6	608,9
MAROC	.	0,7	.	.	.	.	.	.	.	.	.	.	0,7	3,7
ALGÉRIE	.	.	.	.	5 750,0	.	.	.	.	.	.	.	5 750,0	6 000,0
TUNISIE	.	.	.	.	.	0,1	.	.	.	.	.	.	0,1	0,1
SÉNÉGAL	.	.	.	.	.	2 000,0	.	.	.	.	.	.	2 000,0	6 986,4
MAYOTTE	16,6	16,6	.	.	49,2	31,9	.	.	.	65,1	32,6	16,6	228,6	314,2
SINGAPOUR	.	.	.	.	.	103,6	103,7	105,6	.	.	.	.	312,9	.
HONG-KONG	.	.	.	.	.	.	.	.	.	1,9	.	.	1,9	.
<b>Pays tiers</b>	<b>16,6</b>	<b>17,3</b>	.	.	<b>5 799,2</b>	<b>2 135,6</b>	<b>103,7</b>	<b>105,6</b>	.	<b>67,0</b>	<b>56,8</b>	<b>114,0</b>	<b>8 415,8</b>	<b>13 913,3</b>
<b>Total</b>	<b>5 018,0</b>	<b>60,3</b>	<b>13 652,1</b>	<b>3 601,8</b>	<b>11 551,1</b>	<b>7 387,9</b>	<b>1 505,7</b>	<b>2 109,3</b>	<b>11 862,4</b>	<b>79,0</b>	<b>94,2</b>	<b>117,1</b>	<b>57 038,9</b>	<b>85 081,3</b>

# Huile brute de soja

Campagne 2012/13

importations : Huile brute de soja (volume : en tonnes)

Sources : Douanes françaises

	juillet	août	septembre	octobre	novembre	decembre	janvier	février	mars	avril	mai	juin	Cumul année N	Cumul année N-1
PAYS-BAS	696,3	518,5	496,0	853,6	1 012,7	443,3	507,0	508,5	715,2	1 039,2	425,4	690,5	7 906,2	12 151,1
ALLEMAGNE	.	.	0,3	.	21,7	1,3	130,0	94,4	23,9	25,2	25,2	48,9	370,9	13 213,3
ITALIE	.	1,5	486,3	2,8	211,9	214,9	496,7	262,9	.	.	1,9	0,9	1 679,8	5 244,5
PORTUGAL	.	.	.	2,0	1,8	0,7	.	3,0	0,7	0,9	.	0,4	9,5	5,6
ESPAGNE	232,9	77,2	128,3	279,3	386,7	316,3	341,5	39,3	641,7	189,6	4 219,5	952,3	7 804,6	30 650,8
BELGIQUE	172,6	455,3	600,6	549,5	185,9	55,9	1 133,8	59,5	45,8	92,3	31,0	108,5	3 490,7	3 483,4
LUXEMBOURG	14,2	.	13,8	.	4,6	.	23,0	25,5	.	11,5	.	23,0	115,6	75,5
AUTRICHE	.	.	0,4	0,5	.	.	.	50,0	25,1	20,0	.	.	96,0	.
<b>UE à 27</b>	<b>1 116,0</b>	<b>1 052,5</b>	<b>1 725,7</b>	<b>1 687,7</b>	<b>1 825,3</b>	<b>1 032,4</b>	<b>2 632,0</b>	<b>1 043,1</b>	<b>1 452,4</b>	<b>1 378,7</b>	<b>4 703,0</b>	<b>1 824,5</b>	<b>21 473,3</b>	<b>64 824,2</b>
NORVÈGE	.	.	.	.	.	.	.	.	.	.	999,9	.	999,9	.
SUISSE	.	.	.	.	.	.	24,7	.	.	.	.	3,0	27,7	.
RUSSIE	.	.	.	.	3 011,7	6 012,1	.	.	.	6 030,3	3 009,8	.	18 063,9	40 568,6
MAROC	10,2	.	.	0,7	.	.	.	.	7,8	.	.	.	18,7	15,2
ÉTATS-UNIS D'AMÉRIQUE	2,3	.	.	1,1	11,5	.	.	.	35,4	46,0	11,5	.	107,8	16,5
BRÉSIL	50,0	49,6	74,2	.	.	70,8	74,5	49,1	1 709,0	49,2	73,7	45,1	2 245,2	93 144,7
PARAGUAY	.	.	.	.	.	.	.	24,8	.	22,5	.	.	47,3	.
ARGENTINE	.	.	.	.	.	.	.	.	52,6	.	6 731,7	.	6 784,3	54 828,6
THAÏLANDE	.	.	.	.	.	.	.	.	.	.	0,2	.	0,2	0,1
<b>Pays tiers</b>	<b>62,5</b>	<b>49,6</b>	<b>74,2</b>	<b>1,8</b>	<b>3 023,2</b>	<b>6 082,9</b>	<b>99,2</b>	<b>73,9</b>	<b>1 804,8</b>	<b>6 148,0</b>	<b>10 826,8</b>	<b>48,1</b>	<b>28 295,0</b>	<b>188 573,7</b>
<b>Total</b>	<b>1 178,5</b>	<b>1 102,1</b>	<b>1 799,9</b>	<b>1 689,5</b>	<b>4 848,5</b>	<b>7 115,3</b>	<b>2 731,2</b>	<b>1 117,0</b>	<b>3 257,2</b>	<b>7 526,7</b>	<b>15 529,8</b>	<b>1 872,6</b>	<b>49 768,3</b>	<b>253 397,9</b>



# Huile raffinée de soja

Campagne 2012/13

exportations : Huile raffinée de soja (volume : en tonnes)

Sources : Douanes françaises

	juillet	août	septembre	octobre	novembre	decembre	janvier	février	mars	avril	mai	juin	Cumul année N	Cumul année N-1
PAYS-BAS	0,0	0,0	.	310,1	.	85,8	24,4	.	.	.	0,1	.	420,4	192,7
ALLEMAGNE	.	.	.	4,7	25,9	16,4	.	24,5	51,4	1,5	95,5	51,1	271,0	208,5
ITALIE	0,0	9,9	5,0	9,9	9,9	2,3	9,0	19,8	0,1	9,9	31,8	9,0	116,6	23,5
ROYAUME-UNI	8,0	8,0	27,7	120,8	10,4	26,8	.	.	61,0	81,2	9,8	87,5	441,2	579,9
IRLANDE	24,4	43,8	16,4	20,5	21,9	67,5	43,9	25,5	28,1	19,6	3,2	38,9	353,7	175,2
GRÈCE	0,6	.	.	1,1	.	.	.	.	.	.	.	.	1,7	1,1
PORTUGAL	.	.	0,2	.	4,1	.	0,2	0,0	.	4,7	.	.	9,2	0,5
ESPAGNE	2,7	.	0,1	3,0	1,9	0,1	2,4	0,3	.	1,6	0,4	1,3	13,8	23,4
BELGIQUE	12,6	0,4	12,9	66,5	12,0	7,8	29,5	28,0	16,2	91,1	37,1	14,4	328,5	711,0
LUXEMBOURG	0,0	.	0,0	0,0	.	0,0	.	.	.	.	0,0	0,8	0,8	0,0
FINLANDE	.	.	.	.	.	.	.	0,2	.	.	.	.	0,2	0,3
POLOGNE	.	.	.	0,1	.	.	.	.	.	.	.	.	0,1	0,6
RÉPUBLIQUE TCHÈQUE	0,2	.	0,1	.	0,1	.	0,1	0,5	0,3	.	0,1	.	1,4	1,3
ROUMANIE	0,0	0,0	.	0,0	.	.	.	.	.	.	.	.	0,0	0,1
<b>UE à 27</b>	<b>48,5</b>	<b>62,1</b>	<b>62,4</b>	<b>536,7</b>	<b>86,2</b>	<b>206,7</b>	<b>109,5</b>	<b>98,8</b>	<b>157,1</b>	<b>209,6</b>	<b>178,0</b>	<b>203,0</b>	<b>1 958,6</b>	<b>1 918,1</b>
SUISSE	.	.	.	0,4	.	.	12,5	2,8	.	.	5,5	.	21,2	4,4
TADJIKISTAN	.	.	.	.	.	37,5	.	.	.	.	.	.	37,5	.
KIRGHISTAN	.	.	.	.	.	37,5	.	.	.	.	.	.	37,5	.
SOUDAN	.	.	.	.	1,2	.	.	.	.	.	.	.	1,2	.
BURKINA FASO	7,7	.	1,5	.	4,8	.	4,0	10,7	.	4,8	.	5,5	39,0	32,4
NIGER	.	.	0,1	2,8	.	.	3,9	.	.	16,8	2,8	.	26,4	20,2
CÔTE D'IVOIRE	.	.	.	.	.	0,4	.	.	.	.	.	.	0,4	0,4
GHANA	.	5,2	.	6,0	4,1	4,6	12,5	.	.	5,0	5,3	.	42,7	52,7
TOGO	.	5,7	.	.	2,7	.	.	6,6	.	.	1,3	.	16,3	52,6
BÉNIN	1,1	.	.	.	.	.	.	.	.	.	.	.	1,1	0,5
CAMEROUN	.	1,5	.	0,1	.	1,9	18,4	17,8	7,2	10,0	.	.	56,9	23,8
GABON	1,0	.	0,2	.	0,0	0,3	.	0,3	.	.	.	0,5	2,3	3,8
RÉPUBLIQUE DU CONGO	.	.	.	.	.	.	.	.	.	.	.	6,9	6,9	9,5
MADAGASCAR	.	.	0,1	.	.	.	.	.	.	.	.	.	0,1	.
COMORES	.	.	.	.	.	.	.	.	.	.	16,2	.	16,2	.
ÉTATS-UNIS D'AMÉRIQUE	.	6,5	.	.	.	.	.	.	.	0,0	.	.	6,5	.
CANADA	.	.	.	.	.	.	0,4	.	.	.	.	.	0,4	0,4
SAINT-PIERRE ET MIQUELON	.	.	.	.	.	.	.	.	.	.	0,0	.	0,0	0,0
MEXIQUE	.	.	.	.	.	0,0	.	0,0	.	.	.	.	0,0	2,6
EL SALVADOR	93,8	168,8	.	.	.	.	.	.	.	.	.	.	262,6	.
ANTILLES NÉERLANDAISES	0,4	.	.	0,6	.	.	.	.	.	.	.	.	1,0	3,2
BRÉSIL	.	.	.	.	.	.	.	.	.	0,4	.	.	0,4	.
LIBAN	.	0,0	.	.	.	6,1	.	4,6	.	.	.	19,3	30,0	31,0
IRAN	.	.	.	.	.	.	.	2,8	.	.	.	.	2,8	.
BANGLADESH	10,0	.	10,0	.	.	.	12,0	.	20,0	.	.	.	52,0	.
CORÉE DU SUD	.	.	.	.	.	0,1	.	.	.	.	.	.	0,1	0,4
HONG-KONG	.	.	.	.	.	.	.	.	0,1	.	.	.	0,1	.
AUSTRALIE	.	2,1	.	.	.	.	.	.	.	.	.	.	2,1	.
<b>Pays tiers</b>	<b>114,0</b>	<b>189,8</b>	<b>11,9</b>	<b>9,9</b>	<b>12,8</b>	<b>88,4</b>	<b>63,7</b>	<b>45,6</b>	<b>27,3</b>	<b>37,0</b>	<b>31,1</b>	<b>32,2</b>	<b>663,7</b>	<b>237,9</b>
<b>Total</b>	<b>162,5</b>	<b>251,9</b>	<b>74,3</b>	<b>546,6</b>	<b>99,0</b>	<b>295,1</b>	<b>173,2</b>	<b>144,4</b>	<b>184,4</b>	<b>246,6</b>	<b>209,1</b>	<b>235,2</b>	<b>2 622,3</b>	<b>2 156,0</b>

# Huile raffinée de soja

Campagne 2012/13

importations : Huile raffinée de soja (volume : en tonnes)

Sources : Douanes françaises

	juillet	août	septembre	octobre	novembre	decembre	janvier	février	mars	avril	mai	juin	Cumul année N	Cumul année N-1
PAYS-BAS	428,0	355,3	348,1	328,5	324,6	224,7	400,3	226,7	276,5	176,7	279,8	200,9	3 570,1	7 521,4
ALLEMAGNE	749,9	95,2	144,4	194,9	143,4	233,3	205,7	93,2	203,4	70,4	112,9	42,8	2 289,5	13 882,8
ITALIE	.	.	4,7	9,3	2,9	.	.	25,5	.	.	1,7	.	44,1	41,3
ROYAUME-UNI	.	0,1	0,4	0,1	.	.	.	0,3	.	0,1	.	.	1,0	0,4
IRLANDE	0,4	0,4	.	0,6	0,2	0,2	0,4	.	0,8	.	0,4	0,4	3,8	1,6
ESPAGNE	3 408,6	64,9	91,5	511,3	1 294,8	84,0	449,6	127,8	166,4	602,7	115,9	174,5	7 092,0	9 232,1
BELGIQUE	65,0	78,7	36,1	82,8	84,4	117,7	89,3	75,2	91,5	156,4	48,7	93,6	1 019,4	817,9
POLOGNE	0,2	.	.	.	.	.	.	.	.	.	.	.	0,2	.
<b>UE à 27</b>	<b>4 652,1</b>	<b>594,6</b>	<b>625,2</b>	<b>1 127,5</b>	<b>1 850,3</b>	<b>659,9</b>	<b>1 145,3</b>	<b>548,7</b>	<b>738,6</b>	<b>1 006,3</b>	<b>559,4</b>	<b>512,2</b>	<b>14 020,1</b>	<b>31 497,5</b>
SUISSE	.	.	0,0	.	.	.	.	24,5	.	.	.	0,1	24,6	1,3
RUSSIE	3 033,3	.	.	.	.	.	.	.	.	3 010,3	3 013,3	2 915,1	11 972,0	43 548,4
MAROC	.	.	.	.	.	.	.	.	.	.	6,0	.	6,0	.
ÉTATS-UNIS D'AMÉRIQUE	0,1	.	0,0	.	0,1	0,0	.	0,0	.	0,2	0,8	0,0	1,2	61,8
BRÉSIL	.	.	.	.	.	.	.	.	.	.	0,1	.	0,1	0,1
CHINE	.	.	0,0	.	.	.	.	.	.	.	.	.	0,0	0,0
JAPON	.	.	.	.	.	.	.	.	.	0,0	0,0	.	0,0	.
<b>Pays tiers</b>	<b>3 033,4</b>	.	<b>0,0</b>	.	<b>0,1</b>	<b>0,0</b>	.	<b>24,5</b>	.	<b>3 010,5</b>	<b>3 020,2</b>	<b>2 915,2</b>	<b>12 003,9</b>	<b>43 611,6</b>
<b>Total</b>	<b>7 685,5</b>	<b>594,6</b>	<b>625,2</b>	<b>1 127,5</b>	<b>1 850,4</b>	<b>659,9</b>	<b>1 145,3</b>	<b>573,2</b>	<b>738,6</b>	<b>4 016,8</b>	<b>3 579,6</b>	<b>3 427,4</b>	<b>26 024,0</b>	<b>75 109,1</b>

# Huile brute de lin

Campagne 2012/13

exportations : Huile brute de lin (volume : en tonnes)

Sources : Douanes françaises

	juillet	août	septembre	octobre	novembre	decembre	janvier	février	mars	avril	mai	juin	Cumul année N	Cumul année N-1
PAYS-BAS	.	.	.	.	.	.	0,1	.	.	.	.	0,1	0,2	0,1
ALLEMAGNE	3,5	52,6	4,6	1,7	2,4	3,9	4,4	3,4	5,0	4,6	14,4	4,9	105,4	914,7
ITALIE	28,0	.	.	28,2	.	.	.	27,3	28,2	.	28,1	28,3	168,1	226,1
ROYAUME-UNI	0,1	0,1	0,1	0,1	0,1	0,0	0,2	0,3	0,0	0,1	0,1	0,1	1,3	1,2
ESPAGNE	.	.	.	.	.	.	.	.	0,0	.	0,0	.	0,0	823,2
BELGIQUE	.	0,0	.	.	2,3	.	.	.	.	.	.	.	2,3	0,0
LUXEMBOURG	.	0,1	.	0,0	.	.	0,1	.	.	.	0,1	.	0,3	0,3
POLOGNE	.	.	.	.	.	.	.	0,6	.	.	.	.	0,6	.
<b>UE à 27</b>	<b>31,6</b>	<b>52,8</b>	<b>4,7</b>	<b>30,0</b>	<b>4,8</b>	<b>3,9</b>	<b>4,8</b>	<b>31,6</b>	<b>33,2</b>	<b>4,7</b>	<b>42,7</b>	<b>33,4</b>	<b>278,2</b>	<b>1 965,6</b>
SUISSE	0,9	.	.	.	.	.	.	.	.	.	.	.	0,9	.
TUNISIE	.	.	.	.	0,2	.	.	.	.	.	.	.	0,2	1,6
SÉNÉGAL	.	.	.	.	.	.	.	.	0,1	.	.	.	0,1	.
TOGO	.	.	.	.	.	0,2	.	.	.	.	.	.	0,2	.
<b>Pays tiers</b>	<b>0,9</b>	<b>.</b>	<b>.</b>	<b>.</b>	<b>0,2</b>	<b>0,2</b>	<b>.</b>	<b>.</b>	<b>0,1</b>	<b>0,0</b>	<b>.</b>	<b>0,0</b>	<b>1,4</b>	<b>1,6</b>
<b>Total</b>	<b>32,5</b>	<b>52,8</b>	<b>4,7</b>	<b>30,0</b>	<b>5,0</b>	<b>4,1</b>	<b>4,8</b>	<b>31,6</b>	<b>33,3</b>	<b>4,7</b>	<b>42,7</b>	<b>33,4</b>	<b>279,6</b>	<b>1 967,2</b>

Campagne 2012/13

importations : Huile brute de lin (volume : en tonnes)

Sources : Douanes françaises

	juillet	août	septembre	octobre	novembre	decembre	janvier	février	mars	avril	mai	juin	Cumul année N	Cumul année N-1
PAYS-BAS	.	.	8,3	0,4	.	1,0	.	.	.	0,4	0,4	0,8	11,3	2,2
ALLEMAGNE	0,6	0,6	0,6	.	.	.	0,4	.	0,8	1,9	.	.	4,9	3,7
ITALIE	.	.	.	.	0,3	0,3	.	0,7	.	.	.	.	1,3	5,4
ROYAUME-UNI	.	.	.	.	.	.	.	.	.	.	.	25,3	25,3	.
BELGIQUE	375,1	324,9	695,3	207,6	157,0	95,7	232,6	83,2	168,2	323,0	226,9	184,2	3 073,7	1 890,5
<b>UE à 27</b>	<b>375,7</b>	<b>325,5</b>	<b>704,2</b>	<b>208,0</b>	<b>157,3</b>	<b>97,0</b>	<b>233,0</b>	<b>83,9</b>	<b>169,0</b>	<b>325,3</b>	<b>227,3</b>	<b>210,3</b>	<b>3 116,5</b>	<b>1 901,8</b>
<b>Total</b>	<b>375,7</b>	<b>325,5</b>	<b>704,2</b>	<b>208,0</b>	<b>157,3</b>	<b>97,0</b>	<b>233,0</b>	<b>83,9</b>	<b>169,0</b>	<b>325,3</b>	<b>227,3</b>	<b>210,3</b>	<b>3 116,5</b>	<b>1 901,8</b>

# Huile raffinée de lin

Campagne 2012/13

exportations : Huile raffinée de lin (volume : en tonnes)

Sources : Douanes françaises

	juillet	août	septembre	octobre	novembre	decembre	janvier	février	mars	avril	mai	juin	Cumul année N	Cumul année N-1
PAYS-BAS	4,7	.	.	0,0	.	.	4,0	.	.	0,0	.	.	8,7	0,0
ALLEMAGNE	0,0	0,0	0,0	0,0	0,1	0,0	0,0	0,0	0,0	0,0	0,1	0,1	0,3	0,0
ITALIE	7,8	.	0,0	0,4	0,2	0,4	0,2	0,4	0,2	0,6	0,0	.	10,2	3,5
ROYAUME-UNI	0,3	0,2	0,1	0,3	0,2	0,1	0,0	0,3	0,1	0,1	0,2	0,1	2,0	2,1
IRLANDE	.	0,2	0,2	.	.	.	0,2	0,3	0,0	0,3	0,3	.	1,5	1,6
PORTUGAL	1,1	.	0,2	0,4	.	.	0,6	.	0,2	0,8	.	0,0	3,3	4,0
ESPAGNE	0,1	.	0,1	7,3	0,1	0,0	0,0	0,3	0,1	0,4	0,5	1,3	10,2	31,2
BELGIQUE	2,6	1,4	1,3	0,5	0,4	2,4	2,7	1,9	0,8	2,3	3,1	3,0	22,4	21,7
LUXEMBOURG	0,1	.	0,1	0,0	0,0	0,0	0,0	.	0,0	0,0	0,0	0,0	0,2	0,2
MALTE	.	0,0	.	.	.	.	0,0	.	.	.	0,1	.	0,1	0,2
LITUANIE	.	.	.	.	0,0	0,0	.	.	.	0,0	.	.	0,0	0,1
POLOGNE	0,0	.	0,0	0,0	.	0,2	.	.	.	0,0	0,0	0,0	0,2	0,8
RÉPUBLIQUE TCHÈQUE	.	.	.	.	0,2	.	0,1	0,4	0,4	0,8	0,2	.	2,1	2,0
<b>UE à 27</b>	<b>16,7</b>	<b>1,8</b>	<b>2,0</b>	<b>8,9</b>	<b>1,2</b>	<b>3,1</b>	<b>7,8</b>	<b>3,6</b>	<b>1,8</b>	<b>5,3</b>	<b>4,5</b>	<b>4,5</b>	<b>61,2</b>	<b>67,4</b>
SUISSE	.	.	.	.	.	.	2,6	2,7	.	7,2	4,0	2,3	18,8	8,8
RUSSIE	.	.	.	.	.	.	.	1,0	.	.	.	.	1,0	.
TUNISIE	.	.	.	.	0,1	.	.	.	.	.	.	.	0,1	0,0
CÔTE D'IVOIRE	.	.	.	.	.	.	1,0	.	.	.	.	.	1,0	0,4
GABON	.	.	.	.	.	.	.	.	.	.	.	0,1	0,1	0,4
MADAGASCAR	.	.	.	.	.	.	.	.	.	.	.	0,1	0,1	.
CANADA	.	.	.	1,4	.	.	3,9	.	.	.	0,7	0,0	6,0	0,0
CHINE	.	.	.	.	.	.	.	.	.	.	.	0,2	0,2	.
CORÉE DU SUD	.	.	.	.	0,1	.	.	.	.	.	.	.	0,1	0,0
<b>Pays tiers</b>	<b>.</b>	<b>.</b>	<b>.</b>	<b>1,4</b>	<b>0,2</b>	<b>.</b>	<b>7,5</b>	<b>3,7</b>	<b>.</b>	<b>7,2</b>	<b>4,7</b>	<b>2,7</b>	<b>27,4</b>	<b>9,6</b>
<b>Total</b>	<b>16,7</b>	<b>1,8</b>	<b>2,0</b>	<b>10,3</b>	<b>1,4</b>	<b>3,1</b>	<b>15,3</b>	<b>7,3</b>	<b>1,8</b>	<b>12,5</b>	<b>9,2</b>	<b>7,2</b>	<b>88,6</b>	<b>77,0</b>

importations : Huile raffinée de lin (volume : en tonnes)

Sources : Douanes françaises

	juillet	août	septembre	octobre	novembre	decembre	janvier	février	mars	avril	mai	juin	Cumul année N	Cumul année N-1
PAYS-BAS	4,5	.	0,6	.	0,1	.	0,6	3,3	0,8	.	.	.	9,9	1,3
ALLEMAGNE	2,3	10,7	11,8	1,6	16,4	11,3	1,6	1,0	12,1	3,1	1,0	21,7	94,6	168,8
ITALIE	0,0	0,6	1,4	.	.	3,0	0,4	.	0,2	0,6	.	0,6	6,8	256,0
ROYAUME-UNI	.	.	20,6	79,7	0,5	0,0	40,0	.	20,0	1,0	.	.	161,8	165,7
ESPAGNE	0,2	0,4	.	.	.	0,4	1,0	0,7	.	3,8	1,3	0,1	7,9	965,0
BELGIQUE	52,0	103,1	78,7	99,3	67,1	85,7	82,0	111,7	87,8	83,1	63,9	151,5	1 065,9	1 744,3
<b>UE à 27</b>	<b>59,0</b>	<b>114,8</b>	<b>113,1</b>	<b>180,6</b>	<b>84,1</b>	<b>100,4</b>	<b>125,6</b>	<b>116,7</b>	<b>120,9</b>	<b>91,6</b>	<b>66,2</b>	<b>173,9</b>	<b>1 346,9</b>	<b>3 301,1</b>
ARGENTINE	8,1	.	.	.	.	.	.	.	.	.	.	.	8,1	3,7
INDE	1,7	.	.	.	.	.	.	.	.	.	.	.	1,7	2,5
THAÏLANDE	.	.	1,7	4,1	0,8	2,8	1,7	.	.	.	.	.	11,1	.
INDONÉSIE	.	.	.	.	.	0,1	.	.	.	.	.	.	0,1	0,1
<b>Pays tiers</b>	<b>9,8</b>	<b>0,0</b>	<b>1,7</b>	<b>4,1</b>	<b>0,8</b>	<b>2,9</b>	<b>1,7</b>	<b>0,0</b>	<b>0,0</b>	<b>0,0</b>	<b>0,0</b>	<b>0,0</b>	<b>21,0</b>	<b>6,3</b>
<b>Total</b>	<b>68,8</b>	<b>114,8</b>	<b>114,8</b>	<b>184,7</b>	<b>84,9</b>	<b>103,3</b>	<b>127,3</b>	<b>116,7</b>	<b>120,9</b>	<b>91,6</b>	<b>66,2</b>	<b>173,9</b>	<b>1 367,9</b>	<b>3 307,4</b>

# Huile brute d'arachide

## Campagne 2012/13

exportations : Huile brute d'arachide (volume : en tonnes)

Sources : Douanes françaises

	juillet	août	septembre	octobre	novembre	decembre	janvier	février	mars	avril	mai	juin	Cumul année N	Cumul année N-1
PAYS-BAS	0,1	0,6	0,8	1,0	0,8	0,7	0,0	1,4	0,1	0,8	0,6	1,2	8,1	3,2
ALLEMAGNE	2,4	4,1	2,6	2,6	2,6	1,3	3,1	2,4	3,2	3,2	2,4	3,5	33,4	28,1
ROYAUME-UNI	0,4	0,5	1,1	0,7	0,2	0,0	1,5	0,0	0,7	0,1	0,2	1,1	6,5	3,9
IRLANDE	.	.	0,1	0,0	0,0	0,0	0,0	0,0	0,0	0,0	0,0	0,0	0,1	.
DANEMARK	.	.	0,2	0,6	0,2	.	0,6	.	.	.	.	0,3	1,9	1,0
PORTUGAL	.	.	.	0,1	0,1	.	0,0	0,1	.	.	0,0	0,1	0,4	0,4
ESPAGNE	0,1	.	0,1	0,2	0,2	0,2	0,0	0,1	.	0,1	0,1	0,1	1,2	1,3
BELGIQUE	0,7	0,8	0,0	0,2	0,2	0,1	0,2	.	0,4	0,0	.	0,8	3,4	5,1
LUXEMBOURG	.	.	.	.	.	.	.	.	0,2	.	0,3	.	0,5	0,5
SUÈDE	0,1	.	0,1	.	0,1	.	.	0,1	.	.	.	0,1	0,5	.
FINLANDE	.	0,1	.	.	0,3	.	.	0,3	.	0,0	0,3	.	1,0	0,5
AUTRICHE	.	.	.	.	0,0	0,6	.	.	.	.	.	.	0,6	0,5
SLOVÉNIE	.	.	.	.	.	.	.	.	.	0,1	.	0,2	0,3	.
<b>UE à 27</b>	<b>3,8</b>	<b>6,1</b>	<b>5,0</b>	<b>5,4</b>	<b>4,7</b>	<b>2,9</b>	<b>5,4</b>	<b>4,4</b>	<b>4,6</b>	<b>4,3</b>	<b>3,9</b>	<b>7,4</b>	<b>57,9</b>	<b>44,5</b>
SUISSE	.	0,2	.	.	.	.	.	.	.	.	5,0	.	5,2	0,0
ÉTATS-UNIS D'AMÉRIQUE	.	.	.	0,1	.	.	.	.	.	.	.	.	0,1	0,0
PAKISTAN	.	.	.	0,4	.	.	.	.	.	.	.	0,1	0,5	0,3
JAPON	0,1	.	.	.	.	.	0,2	.	0,0	.	.	.	0,3	0,8
<b>Pays tiers</b>	<b>0,1</b>	<b>0,2</b>	.	<b>0,5</b>	.	<b>0,0</b>	<b>0,2</b>	.	<b>0,0</b>	.	<b>5,0</b>	<b>0,1</b>	<b>6,1</b>	<b>1,1</b>
<b>Total</b>	<b>3,9</b>	<b>6,3</b>	<b>5,0</b>	<b>5,9</b>	<b>4,7</b>	<b>2,9</b>	<b>5,6</b>	<b>4,4</b>	<b>4,6</b>	<b>4,3</b>	<b>8,9</b>	<b>7,5</b>	<b>64,0</b>	<b>45,6</b>

## Campagne 2012/13

importations : Huile brute d'arachide (volume : en tonnes)

Sources : Douanes françaises

	juillet	août	septembre	octobre	novembre	decembre	janvier	février	mars	avril	mai	juin	Cumul année N	Cumul année N-1
PAYS-BAS	.	.	.	.	.	.	.	0,8	.	.	.	.	0,8	.
ALLEMAGNE	.	.	0,2	0,3	0,2	.	.	.	.	.	.	.	0,7	35,3
ITALIE	.	76,1	.	.	0,7	0,0	.	.	.	11,8	.	.	88,6	30,6
ROYAUME-UNI	.	.	.	.	0,9	.	.	1,1	.	.	.	.	2,0	3,1
GRÈCE	.	1,7	.	.	.	.	.	.	.	.	.	.	1,7	.
ESPAGNE	.	.	25,0	.	.	.	.	.	.	.	.	.	25,0	.
BELGIQUE	0,8	44,9	.	.	1,6	.	.	21,9	.	3,0	.	8,1	80,3	75,4
POLOGNE	.	.	.	.	.	0,5	.	.	.	.	.	.	0,5	.
<b>UE à 27</b>	<b>0,8</b>	<b>122,7</b>	<b>25,2</b>	<b>0,3</b>	<b>3,4</b>	<b>0,5</b>	.	<b>23,8</b>	.	<b>14,8</b>	.	<b>8,1</b>	<b>199,6</b>	<b>144,4</b>
SÉNÉGAL	.	.	.	.	.	1 110,0	.	.	.	1 500,6	.	.	2 610,6	7 383,4
GAMBIE	1 057,3	.	.	.	.	.	.	.	.	.	.	.	1 057,3	5 256,5
NICARAGUA	2 603,3	.	.	1 540,6	2 037,0	.	.	2 000,5	.	3 010,0	2 005,1	1 973,5	15 170,0	.
ARGENTINE	.	.	.	.	.	.	.	1 500,0	.	.	.	.	1 500,0	9 850,0
<b>Pays tiers</b>	<b>3 660,6</b>	.	.	<b>1 540,6</b>	<b>2 037,0</b>	<b>1 110,0</b>	.	<b>3 500,5</b>	.	<b>4 510,6</b>	<b>2 005,1</b>	<b>1 973,5</b>	<b>20 337,9</b>	<b>22 489,9</b>
<b>Total</b>	<b>3 661,4</b>	<b>122,7</b>	<b>25,2</b>	<b>1 540,9</b>	<b>2 040,4</b>	<b>1 110,5</b>	.	<b>3 524,3</b>	.	<b>4 525,4</b>	<b>2 005,1</b>	<b>1 981,6</b>	<b>20 537,5</b>	<b>22 634,3</b>

# Huile raffinée d'arachide

Campagne 2012/13

exportations : Huile raffinée d'arachide (volume : en tonnes)

Sources : Douanes françaises

	juillet	août	septembre	octobre	novembre	decembre	janvier	février	mars	avril	mai	juin	Cumul année N	Cumul année N-1
PAYS-BAS			0,1	83,2	55,5		0,5			55,7	27,8	24,9	247,7	1 062,9
ALLEMAGNE	15,7	49,0	35,7	25,7	35,6	36,2	24,3	35,2	10,7	40,6	49,7	20,1	378,5	589,1
ITALIE	382,1	55,8	26,9		0,6			55,7	49,0	83,3			653,4	4 551,5
ROYAUME-UNI	81,1	132,4	134,9	156,1	135,2	77,8	161,8	138,2	188,4	185,8	162,3	157,0	1 711,0	1 817,1
IRLANDE	0,9	0,3			0,1	0,2		0,1	0,3				1,9	10,5
DANEMARK										0,0	0,1		0,1	20,1
GRÈCE			0,7							0,2			0,9	
PORTUGAL			49,0		49,7		124,1						222,8	346,6
ESPAGNE	10,4	2,2	1,1	78,8	2,3	2,1	25,4	25,9	26,3	27,6	2,0	60,1	264,2	53,2
BELGIQUE	66,5	192,1	95,9	162,8	154,9	184,9	263,7	125,0	123,5	192,1	144,6	220,5	1 926,5	1 480,8
LUXEMBOURG	0,5	0,4	0,4	0,6	0,5	1,1	0,6	0,4	0,5	0,3	0,4	1,4	7,1	30,8
AUTRICHE	24,6		23,1	24,9								24,8	97,4	295,1
MALTE		1,8	12,0										13,8	
ROUMANIE		0,4	0,3	0,5	0,1		0,1	1,0	0,8	0,1	0,1	0,2	3,6	2,7
BULGARIE	0,0							0,2	0,3				0,5	0,9
SLOVÉNIE	0,1	0,1	0,0	0,0	0,1	0,1	0,1	0,0	0,0	0,1	0,0	0,0	0,6	0,7
<b>UE à 27</b>	<b>581,9</b>	<b>434,5</b>	<b>380,1</b>	<b>532,6</b>	<b>434,6</b>	<b>302,4</b>	<b>600,6</b>	<b>381,7</b>	<b>399,8</b>	<b>585,8</b>	<b>387,0</b>	<b>509,0</b>	<b>5 530,0</b>	<b>10 262,0</b>
SUISSE		0,1	5,7		24,1	14,9	0,2			12,9	17,5		75,4	24,2
MAURITANIE	0,1							0,2				0,0	0,3	0,0
MALI				0,2					0,1				0,3	0,2
BURKINA FASO	0,8		0,7		0,1					1,7			3,3	3,1
NIGER							0,7				2,9		3,6	2,6
SÉNÉGAL			0,9			0,1			0,0		0,0		1,0	0,0
GUINÉE	0,0	0,1			1,5	0,1						0,2	1,9	0,2
CÔTE D'IVOIRE	0,3	1,2				0,8	0,8	0,3		0,6		0,7	4,7	5,5
GHANA					1,1	0,6							1,7	
BÉNIN	0,3	0,1								0,0		0,0	0,4	0,9
CAMEROUN		0,1	0,3	0,2		0,6		0,3		0,1	0,1	0,0	1,7	2,1
GABON	0,2	0,3	0,8			1,2	0,6	2,5	0,0	1,7	1,6	0,6	9,5	36,3
RÉPUBLIQUE DU CONGO		0,2	0,1	0,3			0,6	0,0		0,3			1,5	2,6
DJIBOUTI	0,4		0,1			0,2	0,1	0,1		0,8		0,2	1,9	9,2
MAURICE	0,0		0,4	0,1		0,0			0,1	0,2	0,8	0,2	1,8	5,1
MAYOTTE			1,2							0,1		0,1	1,4	1,6
AFRIQUE DU SUD									0,0				0,0	0,1
ÉTATS-UNIS D'AMÉRIQUE	0,1		0,2	3,8	0,1		0,5	0,2	0,3		3,8		9,0	5,2
CANADA	1,1			0,1							0,4		1,6	0,7
SAINT-PIERRE ET MIQUELON		0,0							0,1	0,6		0,3	1,0	1,3
HAÏTI			0,0			0,0		0,1					0,1	0,1
ANTILLES NÉERLANDAISES					0,2								0,2	0,9
LIBAN	11,6	0,1	4,0	2,0	1,2	0,0	1,1	10,1	0,8	19,2	2,3	1,1	53,5	37,9
AFGHANISTAN		0,2											0,2	4,7
PAKISTAN			0,1										0,1	0,4
BANGLADESH								0,2					0,2	
JAPON			0,7	1,4	6,7	2,1			7,4	5,9	0,6	5,3	30,1	32,4
TAÏWAN				0,2									0,2	0,1
HONG-KONG		0,1					0,0		0,1				0,2	0,2
AUSTRALIE										2,6			2,6	0,8
<b>Pays tiers</b>	<b>14,9</b>	<b>2,5</b>	<b>15,2</b>	<b>8,3</b>	<b>35,0</b>	<b>20,6</b>	<b>4,6</b>	<b>14,0</b>	<b>8,9</b>	<b>46,7</b>	<b>30,0</b>	<b>8,7</b>	<b>209,4</b>	<b>178,4</b>
<b>Total</b>	<b>596,8</b>	<b>437,0</b>	<b>395,3</b>	<b>540,9</b>	<b>469,6</b>	<b>323,0</b>	<b>605,2</b>	<b>395,7</b>	<b>408,7</b>	<b>632,5</b>	<b>417,0</b>	<b>517,7</b>	<b>5 739,4</b>	<b>10 440,4</b>

# Huile raffinée d'arachide

Campagne 2012/13

importations : Huile raffinée d'arachide (volume : en tonnes)

Sources : Douanes françaises

	juillet	août	septembre	octobre	novembre	decembre	janvier	février	mars	avril	mai	juin	Cumul année N	Cumul année N-1
PAYS-BAS	.	.	0,0	.	.	.	.	.	.	.	.	1,7	1,7	0,1
ALLEMAGNE	3,6	2,4	.	4,0	.	0,9	.	1,8	4,8	3,2	.	1,1	21,8	37,0
ITALIE	.	0,1	1,7	.	0,4	.	0,7	.	2,4	.	0,8	.	6,1	17,2
ESPAGNE	13,3	16,3	13,4	20,2	25,2	14,3	23,3	13,3	14,0	30,3	19,7	14,0	217,3	204,5
BELGIQUE	443,4	328,4	295,3	457,2	288,6	235,8	216,2	299,2	273,9	247,9	240,6	189,0	3 515,5	3 802,6
<b>UE à 28</b>	<b>460,3</b>	<b>347,2</b>	<b>310,4</b>	<b>481,4</b>	<b>314,2</b>	<b>251,0</b>	<b>240,2</b>	<b>314,3</b>	<b>295,1</b>	<b>281,4</b>	<b>261,1</b>	<b>205,8</b>	<b>3 762,4</b>	<b>4 061,4</b>
ÉTATS-UNIS D'AMÉRIQUE	.	.	0,0	0,0	.	0,0	.	.	.	.	.	0,0	0,0	2,5
MEXIQUE	.	.	.	.	0,9	.	.	.	.	.	.	.	0,9	.
BRÉSIL	0,9	0,5	0,1	0,8	0,0	.	0,1	.	0,2	.	.	.	2,6	6,3
ISRAËL	.	.	.	.	.	.	.	.	2,0	.	.	.	2,0	.
<b>Pays tiers</b>	<b>0,9</b>	<b>0,5</b>	<b>0,1</b>	<b>0,8</b>	<b>0,9</b>	<b>0,0</b>	<b>0,1</b>	<b>.</b>	<b>2,2</b>	<b>.</b>	<b>.</b>	<b>0,0</b>	<b>5,5</b>	<b>8,8</b>
<b>Total</b>	<b>461,2</b>	<b>347,7</b>	<b>310,5</b>	<b>482,2</b>	<b>315,1</b>	<b>251,0</b>	<b>240,3</b>	<b>314,3</b>	<b>297,3</b>	<b>281,4</b>	<b>261,1</b>	<b>205,8</b>	<b>3 767,9</b>	<b>4 070,2</b>

# Huile brute de palme

## Campagne 2012/13

exportations : Huile brute de palme (volume : en tonnes)

Sources : Douanes françaises

	juillet	août	septembre	octobre	novembre	decembre	janvier	février	mars	avril	mai	juin	Cumul année N	Cumul année N-1
ALLEMAGNE	.	.	.	0,0	.	.	.	.	.	.	.	0,3	0,3	10,2
IRLANDE	4,8	4,8	5,4	3,0	8,4	3,4	.	.	.	.	.	.	29,8	.
ESPAGNE	.	.	.	.	.	.	.	.	.	.	.	.	0,1	5,1
BELGIQUE	0,1	.	.	0,1	.	0,1	0,1	0,1	0,1	.	0,4	0,1	1,1	10,2
AUTRICHE	.	.	.	.	.	.	.	.	.	.	.	0,1	0,1	.
ESTONIE	2,1	5,9	.	5,0	1,5	4,0	7,5	4,0	.	6,2	3,0	.	39,2	58,8
LITUANIE	.	8,0	5,2	1,2	.	.	2,1	.	.	4,2	5,1	.	25,8	40,2
<b>UE à 27</b>	<b>7,0</b>	<b>18,7</b>	<b>10,6</b>	<b>9,3</b>	<b>10,0</b>	<b>7,5</b>	<b>9,7</b>	<b>4,1</b>	<b>0,1</b>	<b>10,4</b>	<b>8,5</b>	<b>0,5</b>	<b>96,4</b>	<b>124,5</b>
SUISSE	.	.	.	0,1	.	.	.	0,1	.	.	.	0,0	0,2	.
<b>Pays tiers</b>	.	.	.	<b>0,1</b>	.	.	<b>0,0</b>	<b>0,1</b>	.	.	<b>0,0</b>	.	<b>0,2</b>	.
<b>Total</b>	<b>7,0</b>	<b>18,7</b>	<b>10,6</b>	<b>9,4</b>	<b>10,0</b>	<b>7,5</b>	<b>9,7</b>	<b>4,2</b>	<b>0,1</b>	<b>10,4</b>	<b>8,5</b>	<b>0,5</b>	<b>96,6</b>	<b>124,5</b>

## Campagne 2012/13

importations : Huile brute de palme (volume : en tonnes)

Sources : Douanes françaises

	juillet	août	septembre	octobre	novembre	decembre	janvier	février	mars	avril	mai	juin	Cumul année N	Cumul année N-1
PAYS-BAS	2 135,7	6 454,7	2 259,4	626,3	814,9	797,5	933,8	888,8	778,4	696,8	491,3	629,9	17 507,5	41 987,4
ALLEMAGNE	21,6	21,6	21,5	.	21,3	21,6	21,6	21,6	21,6	21,7	22,1	21,8	238,0	483,7
ITALIE	.	.	.	.	.	.	.	0,1	0,2	0,1	.	0,2	0,6	166,6
ROYAUME-UNI	1,9	.	1,0	.	.	.	.	.	1,0	.	.	.	3,9	1,0
ESPAGNE	319,4	272,0	347,7	292,1	322,7	292,7	223,7	243,7	244,7	266,8	278,6	310,4	3 414,5	5 505,2
BELGIQUE	.	48,0	.	.	.	.	.	2,3	27,0	47,8	140,4	24,5	290,0	304,7
SUÈDE	.	.	.	.	.	.	24,0	.	.	.	.	.	24,0	175,0
<b>UE à 27</b>	<b>2 478,6</b>	<b>6 796,3</b>	<b>2 629,6</b>	<b>918,4</b>	<b>1 158,9</b>	<b>1 111,8</b>	<b>1 203,1</b>	<b>1 156,5</b>	<b>1 072,9</b>	<b>1 033,2</b>	<b>932,4</b>	<b>986,8</b>	<b>21 478,5</b>	<b>48 623,6</b>
MAROC	.	.	.	.	.	.	6,6	.	.	.	.	.	6,6	25,3
CÔTE D'IVOIRE	.	.	.	.	.	2,0	.	.	.	.	.	.	2,0	30,1
GHANA	.	.	1,2	.	1,4	.	.	4,3	.	.	.	2,4	9,3	121,1
ÉTATS-UNIS D'AMÉRIQUE	0,0	.	.	0,0	.	.	.	.	.	.	.	.	0,0	25,2
YÉMEN	.	.	.	0,6	.	.	.	.	.	.	.	.	0,6	.
INDONÉSIE	280,5	1 218,5	2 379,6	2 326,1	2 182,0	3 809,0	2 239,7	3 951,1	2 446,8	4 926,8	540,4	2 719,5	29 020,0	38 803,8
MALAYSIA	3 237,9	4 455,6	5 623,5	7 615,4	8 858,8	.	3 525,0	4 242,0	5 297,9	2 550,2	5 798,9	521,0	51 726,2	33 179,4
<b>Pays tiers</b>	<b>3 518,4</b>	<b>5 674,1</b>	<b>8 004,3</b>	<b>9 942,1</b>	<b>11 042,2</b>	<b>3 811,0</b>	<b>5 771,3</b>	<b>8 197,4</b>	<b>7 744,7</b>	<b>7 477,0</b>	<b>6 339,3</b>	<b>3 242,9</b>	<b>80 764,7</b>	<b>72 184,9</b>
<b>Total</b>	<b>5 997,0</b>	<b>12 470,4</b>	<b>10 633,9</b>	<b>10 860,5</b>	<b>12 201,1</b>	<b>4 922,8</b>	<b>6 974,4</b>	<b>9 353,9</b>	<b>8 817,6</b>	<b>8 510,2</b>	<b>7 271,7</b>	<b>4 229,7</b>	<b>102 243,2</b>	<b>120 808,5</b>



# Huile raffinée de palme

Campagne 2012/13

exportations : Huile raffinée de palme (volume : en tonnes)

Sources : Douanes françaises

	juillet	août	septembre	octobre	novembre	decembre	janvier	février	mars	avril	mai	juin	Cumul année N	Cumul année N-1
PAYS-BAS	.	.	.	.	.	.	11,3	0,1	1,1	25,0	50,3	.	87,8	25,0
ALLEMAGNE	29,2	5,0	59,5	33,1	5,4	33,6	24,0	24,8	21,9	45,4	29,8	27,4	339,1	339,0
ITALIE	10,0	108,0	9,0	.	.	4,0	.	.	3,2	5,4	.	.	139,6	117,0
ROYAUME-UNI	0,1	11,1	.	10,2	11,0	1,1	0,1	11,7	0,0	5,8	2,8	1,1	55,0	69,2
IRLANDE	4,4	4,4	3,3	1,1	1,1	4,4	2,2	.	1,1	.	1,1	1,1	24,2	40,3
GRÈCE	.	.	.	0,1	0,2	.	.	.	.	0,3	.	0,3	0,9	0,5
PORTUGAL	.	.	.	.	.	.	.	.	.	2,4	.	.	2,4	.
ESPAGNE	8,6	3,3	.	3,2	7,7	23,2	2,3	5,1	0,2	2,2	3,4	12,6	71,8	266,7
BELGIQUE	7,7	6,8	3,7	4,0	1,1	3,7	0,2	0,4	2,6	22,2	4,0	3,9	60,3	68,7
FINLANDE	.	.	.	.	.	0,1	.	.	.	.	.	.	0,1	.
AUTRICHE	12,0	.	.	.	.	.	.	.	.	.	.	.	12,0	136,1
ESTONIE	.	.	.	0,3	.	.	.	0,1	.	.	.	0,3	0,7	0,3
POLOGNE	.	.	1,1	.	1,1	0,2	.	0,9	11,5	21,2	13,6	10,3	59,9	94,1
SLOVAQUIE	.	.	.	.	.	3,7	.	.	.	.	.	.	3,7	.
ROUMANIE	0,0	0,0	0,1	.	0,2	.	0,1	20,0	0,1	0,2	.	.	20,7	0,7
<b>UE à 27</b>	<b>72,0</b>	<b>138,6</b>	<b>76,7</b>	<b>52,0</b>	<b>27,8</b>	<b>74,0</b>	<b>40,2</b>	<b>63,1</b>	<b>41,7</b>	<b>130,1</b>	<b>105,0</b>	<b>57,0</b>	<b>878,2</b>	<b>1 157,6</b>
SUISSE	.	.	.	.	.	.	.	.	.	0,6	.	.	0,6	3,3
TUNISIE	.	.	.	.	16,0	.	.	.	.	.	.	.	16,0	.
CANADA	.	.	.	1,4	.	.	.	.	.	.	.	.	1,4	20,1
MEXIQUE	0,0	.	.	.	.	0,0	.	0,0	.	0,1	0,0	.	0,1	8,2
LIBAN	.	.	.	.	.	.	0,0	.	.	.	.	.	0,0	0,0
ISRAËL	0,4	.	0,9	.	.	.	.	0,2	.	.	.	.	1,5	2,9
THAÏLANDE	.	.	0,1	.	.	.	.	.	.	.	.	.	0,1	.
INDONÉSIE	0,2	.	.	.	.	.	.	.	.	.	.	.	0,2	0,5
MALAYSIA	2,0	.	2,0	.	.	.	.	5,7	.	.	.	.	9,7	9,0
TAÏWAN	.	.	0,2	.	.	.	.	.	.	.	.	.	0,2	2,1
<b>Pays tiers</b>	<b>2,6</b>	.	<b>3,2</b>	<b>1,4</b>	<b>16,0</b>	<b>0,0</b>	<b>0,0</b>	<b>5,9</b>	.	<b>0,7</b>	<b>0,0</b>	.	<b>29,8</b>	<b>46,1</b>
<b>Total</b>	<b>74,6</b>	<b>138,6</b>	<b>79,9</b>	<b>53,4</b>	<b>43,8</b>	<b>74,0</b>	<b>40,2</b>	<b>69,0</b>	<b>41,7</b>	<b>130,8</b>	<b>105,0</b>	<b>57,0</b>	<b>908,0</b>	<b>1 203,7</b>

# Huile raffinée de palme

Campagne 2012/13

importations : Huile raffinée de palme (volume : en tonnes)

Sources : Douanes françaises

	juillet	août	septembre	octobre	novembre	decembre	janvier	février	mars	avril	mai	juin	Cumul année N	Cumul année N-1
PAYS-BAS	15 476,0	17 227,8	19 410,7	18 278,0	19 379,1	19 626,5	23 885,3	21 985,5	23 196,6	28 388,5	30 337,5	26 754,6	263 946,1	119 924,6
ALLEMAGNE	4 305,3	153,1	197,1	6 119,7	150,7	2 106,9	273,3	167,3	2 260,8	1 238,5	152,9	145,0	17 270,6	19 732,4
ITALIE	2 285,8	1 385,0	1 225,5	1 531,7	1 112,7	1 043,7	1 422,6	1 247,6	1 610,2	1 385,0	1 065,2	1 078,0	16 393,0	12 358,0
ROYAUME-UNI	185,3	167,2	85,1	97,4	111,7	80,2	138,7	130,3	103,9	127,3	153,1	205,2	1 585,4	2 027,4
DANEMARK	.	4,0	.	.	.	.	.	.	.	.	.	.	4,0	44,4
ESPAGNE	875,7	559,0	716,4	750,3	739,6	1 020,1	586,7	482,1	497,5	670,0	1 299,0	892,1	9 088,5	4 148,0
BELGIQUE	742,8	484,4	593,5	622,0	530,8	533,7	724,4	629,4	630,6	636,8	603,1	550,3	7 281,8	8 704,8
SUÈDE	.	.	.	.	0,2	0,8	.	0,2	.	.	.	.	1,2	0,2
FINLANDE	.	.	.	.	23,4	.	.	.	.	.	.	.	23,4	.
POLOGNE	.	.	.	.	.	4,7	2,7	.	.	.	.	3,7	11,1	0,8
<b>UE à 28</b>	<b>23 870,9</b>	<b>19 980,5</b>	<b>22 228,3</b>	<b>27 399,1</b>	<b>22 048,2</b>	<b>24 416,6</b>	<b>27 033,7</b>	<b>24 642,4</b>	<b>28 299,6</b>	<b>32 446,1</b>	<b>33 610,8</b>	<b>29 628,9</b>	<b>315 605,1</b>	<b>166 940,6</b>
SUISSE	.	.	.	.	.	.	.	.	0,0	.	.	.	0,0	0,0
MAROC	.	.	72,9	.	.	.	.	.	.	.	.	.	72,9	48,5
GUINÉE	.	.	.	.	.	.	.	40,0	.	.	16,8	9,0	65,8	.
GHANA	.	.	.	.	10,9	0,0	.	.	.	.	.	.	10,9	35,7
CAMEROUN	.	.	.	.	.	.	.	.	.	.	2,5	.	2,5	.
ÉTATS-UNIS D'AMÉRIQUE	0,0	.	.	.	.	.	.	.	.	.	0,0	.	0,0	0,0
INDONÉSIE	4 292,6	495,2	.	5 976,1	.	1 984,6	0,8	.	2 069,2	4 008,4	.	.	18 826,9	21 402,8
MALAYSIA	232,5	74,7	369,2	489,1	541,0	348,4	325,5	526,1	634,5	623,9	500,2	2 488,9	7 154,0	9 452,1
CHINE	.	.	19,8	.	.	.	.	.	.	.	.	.	19,8	.
JAPON	1,2	1,2	0,8	0,1	0,7	0,7	0,7	1,4	0,3	0,4	0,5	0,7	8,7	9,4
<b>Pays tiers</b>	<b>4 526,3</b>	<b>571,1</b>	<b>462,7</b>	<b>6 465,3</b>	<b>552,6</b>	<b>2 333,7</b>	<b>327,0</b>	<b>567,5</b>	<b>2 704,0</b>	<b>4 632,7</b>	<b>520,0</b>	<b>2 498,6</b>	<b>26 161,5</b>	<b>30 948,5</b>
<b>Total</b>	<b>28 397,2</b>	<b>20 551,6</b>	<b>22 691,0</b>	<b>33 864,4</b>	<b>22 600,8</b>	<b>26 750,3</b>	<b>27 360,7</b>	<b>25 209,9</b>	<b>31 003,6</b>	<b>37 078,8</b>	<b>34 130,8</b>	<b>32 127,5</b>	<b>341 766,6</b>	<b>197 889,1</b>

# **Collectes, sorties et stocks nationaux au 30 juin 2013**

**Marché des oléo-protéagineux**  
*Septembre 2013*



# Collectes et stocks nationaux (avec semences & bio)

situation provisoire fin juil récolte 2005 à 2012

Collectes														écart Moy-5 ans			
	2005	%	2006	%	2007	%	2008	%	2009	%	2010	%	2011	%	2012	%	
colza	4 463 650	67%	4 001 308	62%	4 495 563	68%	4 488 982	56%	5 464 068	68%	4 714 424	74%	5 285 149	69%	5 360 500	70%	10%
tournesol	1 430 395	21%	1 366 564	21%	1 199 434	18%	1 404 982	17%	1 625 691	20%	1 530 359	24%	1 696 412	22%	1 470 945	19%	18%
soja	127 699	2%	114 071	2%	73 999	1%	50 805	1%	96 348	1%	120 635	2%	108 621	1%	87 727	1%	27%
lin oléagineux	23 475	0,4%	34 511	0,5%	21 733	0%	11 056	0%	19 279	0%	28 038	0%	24 108	0%	17 984	0%	20%
<b>total oléagineux</b>	<b>6 045 220</b>	<b>80%</b>	<b>5 516 454</b>	<b>83%</b>	<b>5 790 729</b>	<b>90%</b>	<b>5 955 824</b>	<b>90%</b>	<b>7 205 386</b>	<b>90%</b>	<b>6 393 456</b>	<b>83%</b>	<b>7 114 290</b>	<b>90%</b>	<b>6 937 156</b>	<b>91%</b>	<b>12%</b>
pois	1 198 905	18%	897 439	14%	473 426	7%	357 302	4%	442 930	6%	891 891	14%	522 826	7%	437 286	6%	-3%
fève	312 195	5%	239 172	4%	194 139	3%	280 358	3%	385 180	5%	404 523	14%	268 849	3%	230 179	3%	-15%
lupin	3 758	0%	4 309	0%	1 651	0%	1 526	0%	3 316	0%	8 079	6%	3 013	0%	2 271	0%	-17%
<b>total protéagineux</b>	<b>1 514 858</b>	<b>20%</b>	<b>1 140 920</b>	<b>17%</b>	<b>669 216</b>	<b>10%</b>	<b>639 186</b>	<b>10%</b>	<b>831 426</b>	<b>10%</b>	<b>1 304 493</b>	<b>17%</b>	<b>794 689</b>	<b>10%</b>	<b>669 737</b>	<b>9%</b>	<b>-8%</b>
<b>oléoprotéagineux</b>	<b>7 560 078</b>	<b>100%</b>	<b>6 657 374</b>	<b>100%</b>	<b>6 459 945</b>	<b>100%</b>	<b>6 595 010</b>	<b>100%</b>	<b>8 036 813</b>	<b>100%</b>	<b>7 697 949</b>	<b>100%</b>	<b>7 908 979</b>	<b>100%</b>	<b>7 606 892</b>	<b>100%</b>	<b>10%</b>

unité: tonne

Stocks														écart Moy-5 ans			
	2005	%	2006	%	2007	%	2008	%	2009	%	2010	%	2011	%	2012	%	
colza	375 807	58%	253 043	47%	190 073	50%	197 460	43%	241 485	46%	191 821	40%	108 184	2%	126 663	2%	-42%
tournesol	112 436	17%	182 269	34%	100 653	27%	189 991	41%	191 533	37%	125 920	26%	89 196	1%	151 962	2%	-36%
soja	31 436	5%	22 364	4%	20 218	5%	17 834	4%	15 784	3%	33 118	7%	22 097	0%	15 958	0%	1%
lin	1 270	0,2%	4 237	0,8%	1 058	0,3%	552	0%	526	0%	935	0%	2 317	0%	1 312	0%	115%
<b>total oléagineux</b>	<b>520 949</b>	<b>80%</b>	<b>461 914</b>	<b>86%</b>	<b>312 001</b>	<b>83%</b>	<b>405 836</b>	<b>87%</b>	<b>449 329</b>	<b>86%</b>	<b>351 793</b>	<b>74%</b>	<b>221 794</b>	<b>76%</b>	<b>295 895</b>	<b>81%</b>	<b>-36%</b>
pois	81 494	13%	52 493	10%	53 923	14%	419	0%	2 097	0%	75 888	16%	46 612	37%	56 482	45%	30%
fève	46 906	7%	19 803	4%	9 965	3%	17 799	4%	41 784	8%	44 929	9%	21 891	17%	11 816	9%	-20%
lupin	1 348	0%	1 133	0%	514	0%	40 520	9%	31 386	6%	4 538	1%	2 562	2%	687	1%	-84%
<b>total protéagineux</b>	<b>129 747</b>	<b>20%</b>	<b>73 429</b>	<b>14%</b>	<b>64 403</b>	<b>17%</b>	<b>58 737</b>	<b>13%</b>	<b>75 267</b>	<b>14%</b>	<b>125 355</b>	<b>26%</b>	<b>71 064</b>	<b>24%</b>	<b>68 985</b>	<b>19%</b>	
<b>oléoprotéagineux</b>	<b>650 696</b>	<b>100%</b>	<b>535 343</b>	<b>100%</b>	<b>376 404</b>	<b>100%</b>	<b>464 573</b>	<b>100%</b>	<b>524 595</b>	<b>100%</b>	<b>477 148</b>	<b>100%</b>	<b>292 858</b>	<b>100%</b>	<b>364 880</b>	<b>100%</b>	<b>-31%</b>

Historique de la collecte (2005-2012)

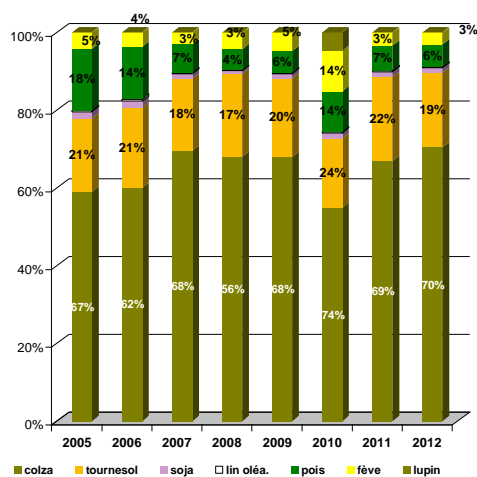

Historique des stocks (2005-2012)

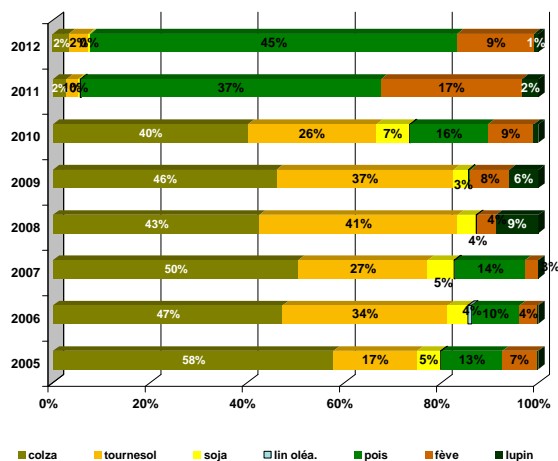

# Collecte des oléagineux

situation provisoire fin juillet récolte 2010 à 2012

## colza

Mois	collecte			semence			dont bio			total			%
	2010	2011	2012	2010	2011	2012	2010	2011	2012	2010	2011	2012	
juillet	2 427 872	3 067 917	<b>2 898 689</b>	7 679	9 021	9 468	261	392	481	2 435 551	3 076 939	<b>2 908 157</b>	-5%
août	717 468	579 849	<b>907 344</b>	1 934	2 284	4 345	209	44	194	719 402	582 133	<b>911 689</b>	57%
septembre	206 267	245 785	<b>270 592</b>	27	21	19	56	122	133	206 294	245 806	<b>270 610</b>	10%
octobre	111 093	125 719	<b>206 187</b>	74	122	2 023		57	37	111 167	125 842	<b>208 211</b>	65%
novembre	257 334	292 268	<b>192 950</b>	124	591	63	24	16	38	257 458	292 859	<b>193 013</b>	-34%
décembre	152 608	138 286	<b>95 870</b>	2 052	93	2 987	2	8		154 659	138 379	<b>98 857</b>	-29%
janvier	205 056	230 351	<b>122 714</b>		1 283			97	15	205 056	231 634	<b>122 714</b>	-47%
février	222 405	158 570	<b>131 102</b>	23	76	52	17	21	54	222 428	158 646	<b>131 155</b>	-17%
mars	141 507	151 734	<b>137 754</b>	10		1 961	44			141 517	151 734	<b>139 715</b>	-8%
avril	113 367	131 999	<b>172 752</b>				23		4	113 367	131 999	<b>172 752</b>	31%
mai	106 367	104 743	<b>144 823</b>	3					20	106 370	104 743	<b>144 823</b>	38%
juin	40 234	44 438	<b>58 639</b>	29		166	5	12	52	40 263	44 438	<b>58 805</b>	32%
<b>total 30/06</b>	<b>4 701 577</b>	<b>5 271 658</b>	<b>5 339 416</b>	<b>11 955</b>	<b>13 491</b>	<b>21 084</b>	<b>641</b>	<b>768</b>	<b>1 027</b>	<b>4 713 532</b>	<b>5 285 149</b>	<b>5 360 500</b>	<b>1%</b>

## tournesol

Mois	collecte			semence			dont bio			total			%
	2010	2011	2012	2010	2011	2012	2010	2011	2012	2010	2011	2012	
juillet	2 206	3 801	<b>925</b>		30		4	83	68	2 206	3 831	<b>925</b>	-76%
août	31 970	172 542	<b>51 241</b>	268	1 307	1 183	8	395	142	32 238	173 849	<b>52 424</b>	-70%
septembre	786 757	925 867	<b>796 819</b>	4 870	3 133	4 196	3 969	8 910	6 562	791 628	929 000	<b>801 015</b>	-14%
octobre	284 339	163 470	<b>298 494</b>	763	1 840	2 807	3 918	2 842	4 454	285 101	165 310	<b>301 301</b>	82%
novembre	111 948	89 997	<b>71 218</b>	45	1 033	43	561	857	1 023	111 993	91 030	<b>71 260</b>	-22%
décembre	65 102	42 063	<b>26 608</b>	11		1 475	548	224	295	65 113	42 063	<b>28 083</b>	-33%
janvier	63 529	78 667	<b>38 401</b>	11	777	286	191	451	223	63 540	79 444	<b>38 687</b>	-51%
février	56 099	59 471	<b>29 992</b>	1 170	1 613	2 297	298	178	239	57 269	61 084	<b>32 289</b>	-47%
mars	35 941	65 085	<b>35 902</b>	840	139		136	395	167	36 781	65 224	<b>35 902</b>	-45%
avril	30 340	41 689	<b>35 654</b>		7	172	48	282	513	30 340	41 696	<b>35 825</b>	-14%
mai	31 112	30 853	<b>43 314</b>	937			68	375	137	32 049	30 853	<b>43 314</b>	40%
juin	22 548	13 029	<b>29 920</b>		1		45	234	94	22 548	13 030	<b>29 920</b>	130%
<b>total 30/06</b>	<b>1 521 891</b>	<b>1 686 533</b>	<b>1 458 487</b>	<b>8 914</b>	<b>9 879</b>	<b>12 458</b>	<b>9 793</b>	<b>15 227</b>	<b>13 916</b>	<b>1 530 805</b>	<b>1 696 412</b>	<b>1 470 945</b>	<b>-13%</b>

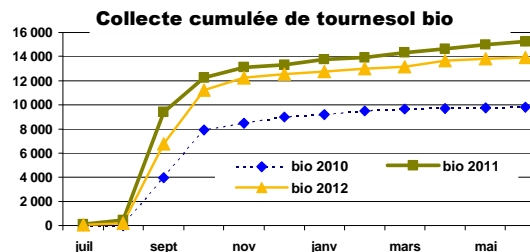
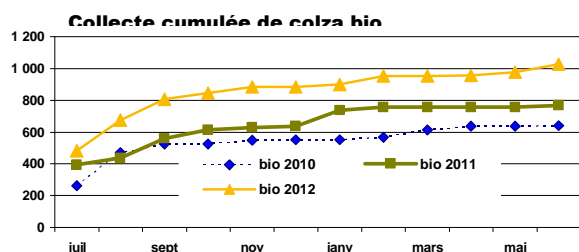
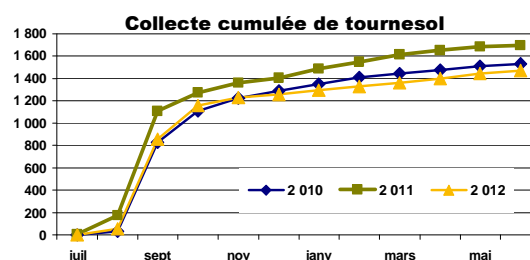
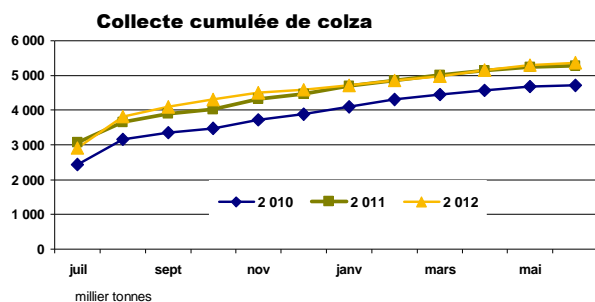

source: FranceAgriMer

CONJONCTURE de FranceAgriMer 2013 / **Marché des oléoprotéagineux** /2

# Collecte des oléagineux

situation provisoire fin juillet récolte 2010 à 2012

## soja

Mois	collecte			semence			dont bio			total			%
	2010	2011	2012	2010	2011	2012	2010	2011	2012	2010	2011	2012	
juillet	486	671	859				326	40	548	486	671	859	28%
août	782	2 017	908	60		41	117	75	357	841	2 017	949	-53%
septembre	31 098	36 591	17 894	2 167	2 370	1 214	975	1 038	1 091	33 266	38 961	19 108	-51%
octobre	51 632	40 046	43 618	2 222	1 428	1 403	5 150	7 049	6 187	53 854	41 474	45 020	9%
novembre	8 709	6 748	9 340	662	402	90	1 989	1 627	2 100	9 371	7 150	9 431	32%
décembre	4 365	2 104	2 645	0		298	866	222	274	4 365	2 104	2 943	40%
janvier	4 852	2 641	2 774	1	246	1	815	891	715	4 853	2 887	2 775	-4%
février	3 273	1 784	1 755		96		254	496	652	3 273	1 881	1 755	-7%
mars	2 303	3 222	1 082	234	195	325	360	938	572	2 537	3 416	1 407	-59%
avril	3 116	2 827	1 099				74	858	198	3 116	2 827	1 099	-61%
mai	2 973	2 290	1 052	541			653	350	464	3 514	2 290	1 052	-54%
juin	2 026	2 329	1 315	650	614	14	236	457	236	2 675	2 943	1 329	-55%
<b>total 30/06</b>	<b>115 614</b>	<b>103 270</b>	<b>84 341</b>	<b>6 537</b>	<b>5 351</b>	<b>3 386</b>	<b>11 813</b>	<b>14 042</b>	<b>13 395</b>	<b>122 152</b>	<b>108 621</b>	<b>87 727</b>	<b>-19%</b>

## lin

Mois	collecte			semence			dont bio			total			%	total oléagineux (1 000 t)			
	2010	2011	2012	2010	2011	2012	2010	2011	2012	2010	2011	2012		2010	2011	2012	
juillet	9 118	10 014	4 192		17			2	3	9 118	10 031	4 192	-58%	2 447	3 091	2 914	-6%
août	6 412	4 538	5 237	396	144		47	77	120	6 808	4 682	5 237	12%	759	763	970	27%
septembre	3 606	1 942	2 009				84	61	105	3 606	1 942	2 009	3%	1 035	1 216	1 093	-10%
octobre	1 293	1 034	1 170				29	22	1	1 293	1 034	1 170	13%	451	334	556	67%
novembre	1 455	1 248	622	18	105		17	4	15	1 473	1 353	622	-54%	380	392	274	-30%
décembre	640	824	510		75		640	899	510	640	899	510	-43%	225	183	130	-29%
janvier	682	901	682	183		187	2	16	29	865	901	870	-4%	274	315	165	-48%
février	690	431	394	159		54	1	0		850	431	449	4%	284	222	166	-25%
mars	539	690	575	127		683	10	9	3	666	690	1 258	82%	182	221	178	-19%
avril	450	450	619		394		8		20	450	844	619	-27%	147	177	210	19%
mai	532	712	224	154		252	10			687	712	476	-33%	143	139	190	37%
juin	656	445	502	927	144	72	15	4		1 583	589	574		67	61	91	49%
<b>total 30/06</b>	<b>26 074</b>	<b>23 229</b>	<b>16 736</b>	<b>1 964</b>	<b>879</b>	<b>1 248</b>	<b>223</b>	<b>195</b>	<b>297</b>	<b>28 038</b>	<b>24 108</b>	<b>17 984</b>	<b>-25%</b>	<b>6 038</b>	<b>6 737</b>	<b>6 447</b>	<b>-4%</b>

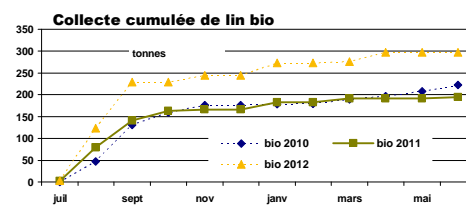
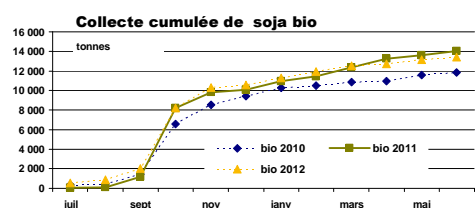
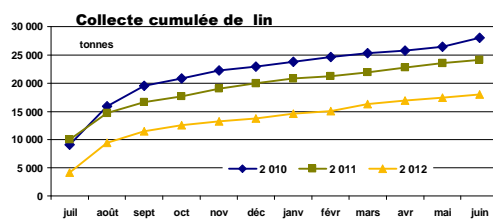
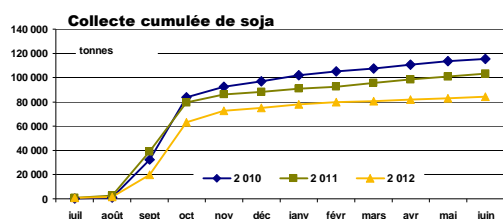

# Collecte des protéagineux

situation provisoire fin juillet récolte 2010 à 2012

## pois

Mois	collecte			semence			dont bio			total			%
	2010	2011	2012	2010	2011	2012	2010	2011	2012	2010	2011	2012	
juillet	467 626	230 992	<b>168 230</b>	9 822	7 959	<b>2 097</b>	2 291	2 173	<b>2 586</b>	477 448	238 952	<b>170 326</b>	-29%
août	103 848	72 648	<b>109 627</b>	1 848	1 124	<b>3 217</b>	893	570	<b>1 083</b>	105 696	73 772	<b>112 844</b>	53%
septembre	56 786	38 165	<b>33 366</b>	2 425	1 644	<b>726</b>	259	549	<b>379</b>	59 211	39 808	<b>34 092</b>	-14%
octobre	27 281	15 364	<b>16 769</b>	4 076	1 703	<b>1 455</b>	311	102	<b>324</b>	31 357	17 066	<b>18 224</b>	7%
novembre	36 610	19 661	<b>17 385</b>	6 445	3 726	<b>3 569</b>	211	173	<b>306</b>	43 055	23 387	<b>20 954</b>	-10%
décembre	24 017	14 792	<b>9 445</b>	5 444	3 299	<b>2 211</b>	238	261	<b>227</b>	29 461	18 090	<b>11 656</b>	-36%
janvier	28 906	21 985	<b>12 614</b>	4 647	2 673	<b>4 395</b>	230	172	<b>182</b>	33 553	24 658	<b>17 010</b>	-31%
février	25 003	15 549	<b>10 253</b>	3 519	1 264	<b>1 340</b>	237	120	<b>192</b>	28 522	16 813	<b>11 593</b>	-31%
mars	26 429	22 179	<b>12 015</b>	4 721	1 216	<b>358</b>	377	136	<b>253</b>	31 150	23 395	<b>12 373</b>	-47%
avril	20 937	20 551	<b>11 505</b>	1 339	814	<b>99</b>	223	193	<b>78</b>	22 276	21 365	<b>11 603</b>	-46%
mai	17 461	17 980	<b>10 692</b>	308	61	<b>139</b>	91	105	<b>101</b>	17 769	18 040	<b>10 831</b>	-40%
juin	11 473	7 393	<b>5 780</b>	921	86		307	202	<b>141</b>	12 394	7 480	<b>5 780</b>	
<b>total 30/06</b>	<b>846 376</b>	<b>497 257</b>	<b>417 680</b>	<b>45 515</b>	<b>25 569</b>	<b>19 606</b>	<b>5 669</b>	<b>4 754</b>	<b>5 853</b>	<b>891 891</b>	<b>522 826</b>	<b>437 286</b>	<b>-16%</b>

## feves

Mois	collecte			semence			dont bio			total			%
	2010	2011	2012	2010	2011	2012	2010	2011	2012	2010	2011	2012	
juillet	15 908	5 927	<b>2 789</b>	279	738		3 316	2 096	<b>1 329</b>	16 187	6 665	<b>2 789</b>	-58%
août	169 573	134 302	<b>90 680</b>	845	297	516	2 299	1 794	<b>2 339</b>	170 418	134 599	<b>91 197</b>	-32%
septembre	103 760	48 164	<b>70 548</b>	886	40	403	1 187	624	<b>706</b>	104 646	48 204	<b>70 951</b>	47%
octobre	15 259	8 836	<b>17 714</b>	597	547	1 221	704	331	<b>552</b>	15 855	9 383	<b>18 934</b>	102%
novembre	15 614	7 944	<b>8 959</b>	1 308	2 158	1 749	655	323	<b>583</b>	16 922	10 101	<b>10 708</b>	6%
décembre	11 822	6 815	<b>5 256</b>	1 252	1 179	894	397	261	<b>150</b>	13 074	7 994	<b>6 150</b>	-23%
janvier	11 996	12 353	<b>6 786</b>	1 263	1 041	1 059	601	197	<b>214</b>	13 259	13 394	<b>7 845</b>	-41%
février	13 164	9 291	<b>6 727</b>	1 358	336	425	523	236	<b>184</b>	14 522	9 627	<b>7 152</b>	-26%
mars	13 087	10 220	<b>5 487</b>	284	51	127	387	148	<b>398</b>	13 370	10 271	<b>5 614</b>	-45%
avril	11 809	10 730	<b>4 051</b>	200	141		239	170	<b>162</b>	12 009	10 871	<b>4 051</b>	-63%
mai	9 946	4 561	<b>3 012</b>	3	10	51	89	202	<b>251</b>	9 949	4 571	<b>3 063</b>	-33%
juin	3 356	3 114	<b>1 726</b>	957	55	3	167	207	<b>202</b>	4 314	3 169	<b>1 728</b>	
<b>total 30/06</b>	<b>395 293</b>	<b>262 256</b>	<b>223 733</b>	<b>9 231</b>	<b>6 594</b>	<b>6 447</b>	<b>10 563</b>	<b>6 588</b>	<b>7 068</b>	<b>404 523</b>	<b>268 849</b>	<b>230 179</b>	<b>-14%</b>

## lupin

Mois	collecte			semence			dont bio			total			%	total protéagineux			%
	2010	2011	2012	2010	2011	2012	2010	2011	2012	2010	2011	2012		2010	2011	2012	
juillet	1 180	1 523	<b>27</b>				14	5		1 180	1 523	<b>27</b>	-98%	495	247	173	-30%
août	4 844	842	<b>1 214</b>	89	27		14	14	7	4 933	869	<b>1 214</b>	40%	281	209	205	-2%
septembre	1 041	333	<b>720</b>	317	50	62	12	27	17	1 358	383	<b>782</b>	104%	165	88	106	20%
octobre	165	6	<b>34</b>	74				6		239	6	<b>34</b>	463%	47	26	37	41%
novembre	30	34	<b>51</b>	34	115		7	53		63	149	<b>51</b>	-66%	60	34	32	-6%
décembre		72	<b>61</b>	35					36	35	72	<b>61</b>	-15%	43	26	18	-32%
janvier	125					43			21	125		<b>43</b>		47	38	25	-35%
février	16	3		31			48			48	3		-100%	43	26	19	-29%
mars	49		12			12	2		12	49		<b>24</b>		45	34	18	-47%
avril	24		4				3		4	24		<b>4</b>		34	32	16	-51%
mai	10	2	5						5	10	2	<b>5</b>	170%	28	23	14	-39%
juin	16	6	26				11			16	6	<b>26</b>		17	11	8	-29%
<b>total 31/06</b>	<b>7 500</b>	<b>2 821</b>	<b>2 155</b>	<b>579</b>	<b>192</b>	<b>116</b>	<b>110</b>	<b>106</b>	<b>102</b>	<b>8 079</b>	<b>3 013</b>	<b>2 271</b>		<b>1 304</b>	<b>795</b>	<b>670</b>	<b>-16%</b>

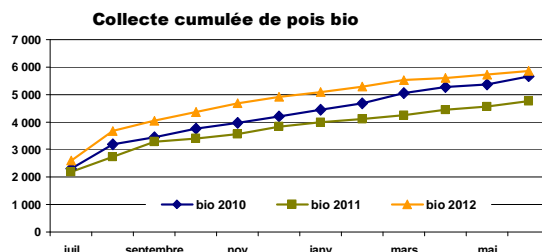
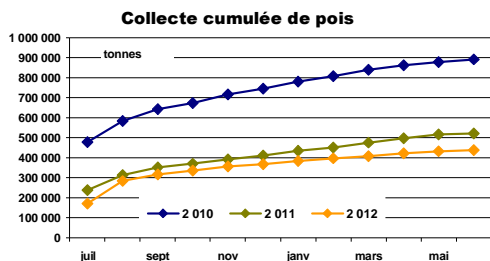

Source : FranceAgriMer

CONJONCTURE de FranceAgriMer 2013 / Marché des oléoprotéagineux /4



## Stocks des oléagineux

situation provisoire fin juillet récolte 2010 à 2012

### colza

Mois	stock			semence			bio			total			%
	2010	2011	2012	2010	2011	2012	2010	2011	2012	2010	2011	2012	
juillet	2 233 681	2 962 351	<b>2 702 948</b>	15 181	14 231	<b>10 799</b>	407	387	<b>626</b>	2 248 862	2 976 582	<b>2 713 747</b>	-9%
août	2 642 639	2 926 068	<b>3 072 520</b>	12 874	12 899	<b>12 961</b>	351	327	<b>628</b>	2 655 513	2 938 967	<b>3 085 481</b>	5%
septembre	2 515 322	2 699 155	<b>2 812 369</b>	12 464	12 304	<b>10 248</b>	351	331	<b>590</b>	2 527 786	2 711 459	<b>2 822 617</b>	4%
octobre	2 345 535	2 430 206	<b>2 323 020</b>	12 340	12 137	<b>10 058</b>	350	335	<b>524</b>	2 357 875	2 442 343	<b>2 333 078</b>	-4%
novembre	2 247 707	2 321 070	<b>2 039 856</b>	12 424	11 935	<b>9 881</b>	292	270	<b>511</b>	2 260 130	2 333 005	<b>2 049 737</b>	-12%
décembre	2 016 642	2 028 081	<b>1 736 523</b>	12 281	10 205	<b>9 791</b>	282	212	<b>478</b>	2 028 923	2 038 286	<b>1 746 314</b>	-14%
janvier	1 754 818	1 717 679	<b>1 331 375</b>	11 966	10 147	<b>10 300</b>	255	272	<b>388</b>	1 766 784	1 727 826	<b>1 341 675</b>	-22%
février	1 509 983	1 425 982	<b>1 011 323</b>	11 867	10 047	<b>10 328</b>	258	255	<b>272</b>	1 521 850	1 436 029	<b>1 021 652</b>	-29%
mars	1 154 358	1 048 163	<b>733 684</b>	11 846	10 006	<b>12 208</b>	270	201	<b>222</b>	1 166 203	1 058 169	<b>745 892</b>	-30%
avril	775 359	707 454	<b>498 530</b>	11 804	9 754	<b>11 989</b>	216	197	<b>208</b>	787 163	717 208	<b>510 519</b>	-29%
mai	475 593	372 082	<b>311 125</b>	11 540	9 338	<b>11 893</b>	118	118	<b>122</b>	487 132	381 420	<b>323 017</b>	-15%
juin	182 960	102 097	<b>115 238</b>	8 861	6 086	<b>11 425</b>	97	70	<b>103</b>	191 821	108 184	<b>126 663</b>	17%

### tournesol

Mois	stock			semence			bio			total			%
	2010	2011	2012	2010	2011	2012	2010	2011	2012	2010	2011	2012	
juillet	122 328	73 329	<b>52 265</b>	731	815	<b>761</b>	2 774	1 540	<b>3 332</b>	123 059	74 145	<b>53 026</b>	-28%
août	96 608	202 218	<b>83 131</b>	777	1 163	<b>1 498</b>	1 865	1 202	<b>2 528</b>	97 386	203 381	<b>84 629</b>	-58%
septembre	773 947	971 288	<b>759 476</b>	5 147	5 635	<b>5 209</b>	5 205	11 414	<b>9 131</b>	779 094	976 923	<b>764 685</b>	-22%
octobre	904 067	958 320	<b>893 558</b>	5 927	5 599	<b>6 702</b>	8 109	12 567	<b>12 135</b>	909 994	963 920	<b>900 260</b>	-7%
novembre	881 801	907 733	<b>831 763</b>	4 957	5 780	<b>5 500</b>	7 442	11 861	<b>11 471</b>	886 758	913 513	<b>837 263</b>	-8%
décembre	811 148	823 491	<b>726 757</b>	3 818	4 070	<b>4 622</b>	6 715	11 474	<b>9 667</b>	814 966	827 561	<b>731 378</b>	-12%
janvier	709 076	710 555	<b>613 501</b>	2 930	3 424	<b>3 711</b>	5 033	10 738	<b>8 120</b>	712 006	713 979	<b>617 211</b>	-14%
février	607 539	615 640	<b>526 370</b>	2 913	3 055	<b>2 509</b>	4 610	9 694	<b>6 793</b>	610 452	618 695	<b>528 879</b>	-15%
mars	493 704	488 944	<b>448 635</b>	3 006	2 618	<b>1 740</b>	4 066	8 726	<b>5 711</b>	496 710	491 562	<b>450 375</b>	-8%
avril	377 319	351 485	<b>366 804</b>	2 924	2 539	<b>1 711</b>	3 381	6 814	<b>5 087</b>	380 243	354 024	<b>368 515</b>	4%
mai	261 240	223 349	<b>278 434</b>	2 023	2 301	<b>1 692</b>	2 655	6 632	<b>4 207</b>	263 263	225 650	<b>280 126</b>	24%
juin	125 102	88 435	<b>150 317</b>	818	762	<b>1 645</b>	1 862	4 415	<b>2 474</b>	125 920	89 196	<b>151 962</b>	70%

Stocks : récolte 2011

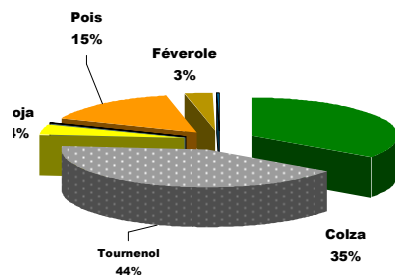

Stocks : récolte 2012

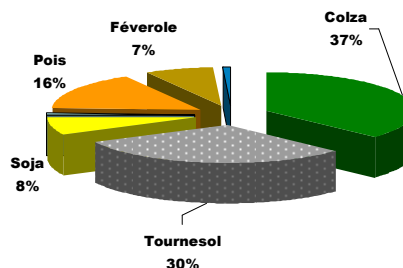

## Stocks des oléagineux

situation provisoire fin juillet récolte 2010 à 2012

### soja

Mois	stock			semence			dont bio			total			
	2010	2011	2012	2010	2011	2012	2010	2011	2012	2010	2011	2012	%
juillet	10 685	25 949	16 483	423	1 496	834	3 519	3 663	2 553	11 108	27 445	17 317	-37%
août	8 048	20 689	12 687	483	1 057	799	2 715	3 053	1 861	8 531	21 746	13 485	-38%
septembre	34 816	50 224	24 552	2 653	3 410	1 945	2 298	4 123	2 627	37 469	53 634	26 496	-51%
octobre	82 613	82 875	55 479	4 856	4 690	3 306	8 139	10 039	9 538	87 470	87 564	58 784	-33%
novembre	78 631	80 667	54 213	5 431	4 544	3 396	7 548	8 540	9 241	84 062	85 211	57 609	-32%
décembre	76 804	75 225	48 420	5 419	4 523	3 241	8 003	8 038	7 850	82 223	79 748	51 661	-35%
janvier	72 087	69 521	43 269	4 924	4 452	2 878	7 747	7 856	7 833	77 011	73 973	46 147	-38%
février	65 131	63 181	38 133	4 692	4 307	2 588	7 461	6 833	7 361	69 823	67 487	40 720	-40%
mars	56 779	51 661	31 675	3 985	2 937	1 818	7 016	5 867	6 200	60 764	54 598	33 493	-39%
avril	48 158	43 203	26 666	3 231	2 374	1 212	5 917	4 570	5 257	51 389	45 576	27 878	-39%
mai	41 724	31 624	23 260	2 656	2 104	914	5 230	4 241	4 952	44 380	33 729	24 173	-28%
juin	31 330	21 122	15 181	1 787	975	777	4 806	3 086	3 671	33 118	22 097	15 958	-28%

### lin

Mois	collecte			semence			dont bio			total				total oléagineux			
	2010	2011	2012	2010	2011	2012	2010	2011	2012	2010	2011	2012	%	2010	2011	2012	%
juillet	6 997	7 924	4 921	413	566	780	72	24	68	7 409	8 490	5 701	-33%	2 390	3 087	2 790	-10%
août	8 001	9 569	8 894	800	684	774	118	95	211	8 800	10 253	9 669	-6%	2 770	3 174	3 193	1%
septembre	6 557	8 222	9 608	427	462	691	201	164	311	6 984	8 684	10 299	19%	3 351	3 751	3 624	-3%
octobre	6 025	7 015	9 011	404	453	685	224	163	310	6 429	7 468	9 696	30%	3 362	3 501	3 302	-6%
novembre	4 820	6 425	8 240	422	554	685	231	166	290	5 241	6 978	8 925	28%	3 236	3 339	2 954	-12%
décembre	4 139	5 775	7 750	422	629	683	213	141	214	4 561	6 404	8 433	32%	2 931	2 952	2 538	-14%
janvier	3 485	5 863	7 105	595	612	799	192	160	188	4 080	6 475	7 903	22%	2 560	2 522	2 013	-20%
février	2 128	5 398	5 846	595	540	736	120	159	98	2 723	5 938	6 582	11%	2 205	2 128	1 598	-25%
mars	1 853	4 753	4 376	480	351	949	110	99	101	2 333	5 105	5 326	4%	1 726	1 609	1 235	-23%
avril	1 469	4 096	3 439	457	690	923	103	76	101	1 926	4 786	4 362	-9%	1 221	1 122	911	-19%
mai	936	3 235	2 200	579	660	758	102	65	91	1 514	3 894	2 958	-24%	796	645	630	-2%
juin	369	1 517	838	566	801	474	40	53	73	935	2 317	1 312	-43%	352	222	296	33%

Stocks bio collecte : récolte 2011

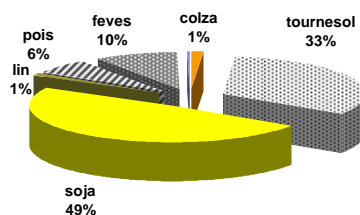

Stocks bio collecte : récolte 2012

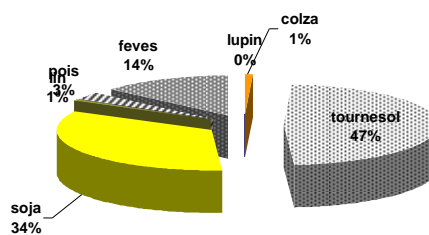

Source : FranceAgriMer

CONJONCTURE de FranceAgriMer 2013 / Marché des oléoprotéagineux /6

# Stocks des protéagineux

situation provisoire fin juillet récolte 2010 à 2012

## pois

Mois	collecte			semence			dont bio			total			
	2 010	2 011	2012	2 010	2 011	2012	2 010	2 011	2012	2 010	2 011	2012	%
juillet	449 155	278 174	186 313	10 211	10 972	11 408	3 742	2 196	2 551	459 366	289 146	197 722	-32%
août	440 459	284 731	259 109	11 142	11 111	13 612	3 967	2 325	3 075	451 601	295 842	272 721	-8%
septembre	406 012	253 107	256 000	12 663	11 598	13 484	3 794	2 372	3 109	418 675	264 705	269 485	2%
octobre	368 569	233 100	236 296	15 002	12 091	14 074	3 725	2 129	2 945	383 571	245 190	250 370	2%
novembre	336 028	224 122	221 028	18 334	14 603	16 792	3 500	1 712	2 842	354 362	238 725	237 821	0%
décembre	298 143	197 010	199 824	19 965	15 427	18 588	3 349	1 660	2 506	318 108	212 436	218 412	3%
janvier	262 958	187 827	186 426	18 482	15 567	24 303	3 183	1 301	2 336	281 441	203 394	210 728	4%
février	238 729	172 329	168 088	15 831	13 927	22 069	2 820	1 102	2 053	254 560	186 255	190 157	2%
mars	204 872	124 724	149 137	12 836	11 968	18 942	2 683	844	1 750	217 708	136 692	168 079	23%
avril	172 668	110 425	116 655	9 363	11 011	16 632	2 555	770	1 149	182 031	121 435	133 287	10%
mai	130 411	54 638	72 231	7 934	8 806	13 245	1 485	585	978	138 345	63 444	85 475	35%
juin	69 779	36 906	43 877	6 110	9 706	12 605	425	289	482	75 888	46 612	56 482	21%

## feves

Mois	collecte			semence			dont bio			total			
	2 010	2 011	2012	2 010	2 011	2012	2 010	2 011	2012	2 010	2 011	2012	%
juillet	38 534	41 095	12 644	1 411	2 144	4 457	5 552	2 781	2 359	39 946	43 238	17 101	-60%
août	158 324	149 618	92 605	2 249	2 415	4 816	6 544	3 655	3 442	160 574	152 033	97 421	-36%
septembre	208 018	158 439	110 796	2 516	2 366	5 145	6 460	3 875	3 592	210 534	160 805	115 941	-28%
octobre	192 899	138 029	102 504	2 939	2 598	6 193	5 991	3 459	3 123	195 838	140 627	108 697	-23%
novembre	176 563	135 603	87 790	3 792	3 997	7 160	5 256	3 433	2 994	180 355	139 599	94 950	-32%
décembre	154 348	134 715	80 409	4 419	4 887	7 469	4 768	2 892	2 463	158 767	139 602	87 878	-37%
janvier	134 726	121 462	62 661	4 474	4 849	8 714	4 206	2 623	2 248	139 200	126 310	71 375	-43%
février	128 115	111 957	57 890	3 577	4 388	7 702	3 716	2 598	1 893	131 693	116 345	65 591	-44%
mars	113 967	102 460	45 819	3 318	3 538	6 237	2 809	2 321	1 589	117 285	105 999	52 056	-51%
avril	93 721	77 259	37 502	2 575	3 443	5 406	2 338	1 965	1 370	96 296	80 701	42 908	-47%
mai	66 659	53 540	28 461	2 421	3 188	3 930	1 728	1 400	1 056	69 080	56 728	32 391	-43%
juin	42 753	17 269	8 033	2 176	4 621	3 783	979	1 246	719	44 929	21 891	11 816	-46%

## lupin

Mois	collecte			semence			dont bio			total				total protéagineux			
	2 010	2 011	2012	2 010	2 011	2012	2 010	2 011	2012	2 010	2 011	2012	%	2 010	2 011	2012	%
juillet	2 527	5 505	2 152	22	305	150	18	26	2	2 548	5 809	2 301	-60%	502	338	217	-36%
août	7 217	5 989	2 998	111	332	150	31	41	9	7 328	6 321	3 148	-50%	620	454	373	-18%
septembre	8 196	6 013	3 293	362	330	198	47	59	26	8 558	6 343	3 490	-45%	638	432	389	-10%
octobre	7 982	5 633	3 040	431	329	198	33	58	13	8 413	5 963	3 237	-46%	588	392	362	-8%
novembre	7 613	5 240	2 711	464	444	198	36	96	10	8 077	5 684	2 909	-49%	543	384	336	-13%
décembre	7 379	4 920	2 492	499	424	197	36	96	40	7 878	5 344	2 689	-50%	485	357	309	-14%
janvier	7 175	4 516	2 205	433	422	107	36	96	35	7 608	4 938	2 312	-53%	428	335	284	-15%
février	6 893	3 976	1 866	432	336	80	70	92	29	7 324	4 312	1 946	-55%	394	307	258	-16%
mars	6 503	3 576	1 515	400	279	57	33	35	26	6 903	3 855	1 572	-59%	342	247	222	-10%
avril	6 309	2 999	1 159	399	224	54	29	5	25	6 708	3 222	1 212	-62%	285	205	177	-14%
mai	6 033	2 748	863	367	224	54	29	5	27	6 400	2 972	917	-69%	214	123	119	-4%
juin	4 233	2 409	641	305	153	47	21	2	17	4 538	2 562	687	-73%	125	71	69	-3%

Stocks semences : récolte 2011

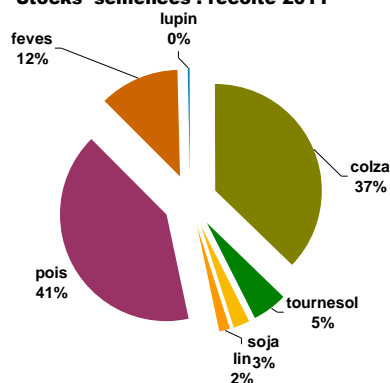

Stocks semences : récolte 2012

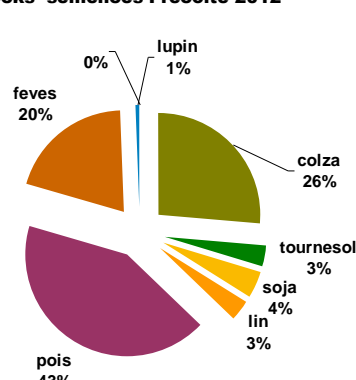

# Stocks de dépôt nationaux

situation provisoire fin juin récolte 2010 à 2013

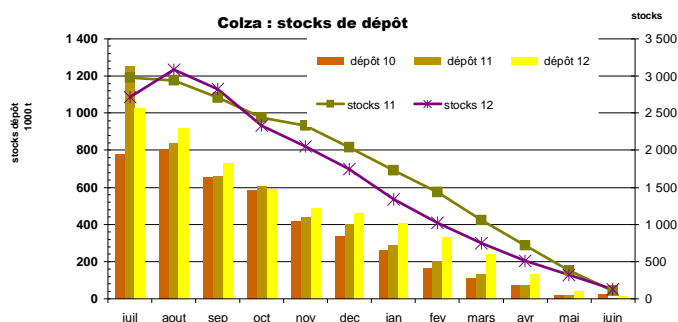

mois	colza				tournesol				soja				lin oléagineux				cumul oléagineux			
	2010	2011	2012	%	2010	2011	2012	%	2010	2011	2012	%	2010	2011	2012	%	2010	2011	2012	%
juillet	777 342	1 248 674	1 024 986	-18%	2 136	13 916	2 899	-79%	331	1 532	1 181	-23%	703	2 143	874	-59%	780 512	1 266 266	1 029 941	-19%
août	799 439	841 073	917 997	9%	8 789	75 146	11 623	-85%	316	1 016	527	-48%	994	1 763	1 574	-11%	809 539	918 998	931 720	1%
septembre	658 310	659 204	731 398	11%	286 335	342 261	190 710	-44%	4 511	4 397	1 476	-66%	755	1 417	807	-43%	949 912	1 007 279	924 391	-8%
octobre	586 363	606 935	590 875	-3%	292 787	307 934	215 955	-30%	12 439	7 939	5 894	-26%	265	1 172	467	-60%	891 853	923 980	813 191	-12%
novembre	415 975	437 944	486 127	11%	202 931	242 842	185 056	-24%	10 941	7 276	4 471	-39%	254	890	344	-61%	630 099	688 951	675 998	-2%
décembre	338 199	404 428	462 541	14%	149 518	210 424	167 271	-21%	8 818	6 488	3 884	-40%	320	722	302	-58%	496 855	622 062	633 998	2%
janvier	262 809	288 879	408 429	41%	107 283	154 308	140 832	-9%	6 301	5 014	2 638	-47%	197	469	252	-46%	376 590	448 669	552 152	23%
février	166 271	202 079	329 188	63%	76 899	105 274	116 350	11%	4 357	4 139	2 032	-51%	120	301	225	-25%	247 647	311 793	447 795	44%
mars	111 814	131 004	237 516	81%	61 499	55 253	85 596	55%	3 542	3 120	1 654	-47%	84	214	154	-28%	176 939	189 590	324 919	71%
avril	70 128	69 697	131 740	89%	44 695	30 107	58 933	96%	2 826	2 295	1 487	-35%	69	78	109	40%	117 718	102 177	192 269	88%
mai	17 937	18 676	42 271	126%	24 944	9 074	26 536	192%	1 933	1 693	1 434	-15%	48	21	21	-56%	44 814	29 491	70 262	138%
juin	21 888	4 013	13 252	230%	14 349	2 894	6 694	131%	1 723	1 531	1 188	-22%	8	8	8		37 959	8 447	21 142	150%

mois	pois				féverole				lupin doux				cumul protéagineux			
	2010	2011	2012	%	2010	2011	2012	%	2010	2011	2012	%	2010	2011	2012	%
juillet	140 587	116 699	52 901	-55%	3 569	1 606	334	-79%	27				144 155	118 332	53 235	-55%
août	132 255	99 311	71 022	-28%	35 116	29 203	11 733	-60%	92	26			167 464	128 540	82 755	-26%
septembre	94 748	71 988	48 723	-32%	45 255	29 170	26 111	-10%	182	20	14		140 185	101 178	74 848	-26%
octobre	76 749	63 875	38 562	-40%	38 628	26 831	15 875	-41%	88	18	14		115 465	90 724	54 451	-40%
novembre	56 559	54 652	29 206	-47%	31 115	23 982	11 563	-52%	90	16	6		87 764	78 650	40 775	-48%
décembre	47 897	49 537	26 603	-46%	26 648	21 886	9 626	-56%	113	16	6		74 659	71 439	36 235	-49%
janvier	38 096	38 553	21 309	-45%	22 864	16 792	8 234	-51%	57	16	5		61 018	55 361	29 547	-47%
février	31 171	30 306	18 025	-41%	18 629	12 637	6 270	-50%	50				49 850	42 943	24 294	-43%
mars	21 369	19 392	14 514	-25%	12 375	7 089	3 551	-50%	45				33 789	26 481	18 065	-32%
avril	11 438	10 137	7 638	-25%	7 496	3 772	1 987	-47%	42				18 976	13 909	9 624	-31%
mai	4 766	3 094	2 505	-19%	1 494	1 330	608	-54%	39				6 299	4 424	3 113	-30%
juin	2 932	755	681	-10%	230	169	152	-10%	31	23			3 193	947	834	-12%

unité : tonne

Tournesol : stocks de dépôt

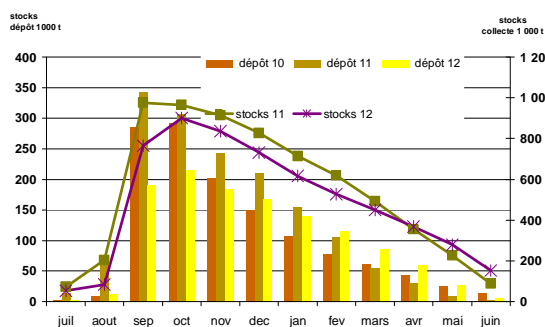

Pois : stocks de dépôt

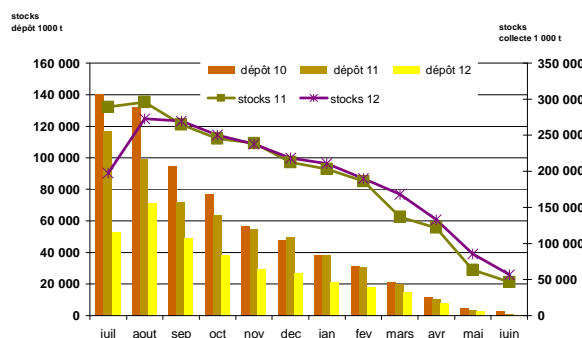

## Commercialisation nationale des oléagineux

### situation provisoire fin juin récolte 2011 et 2012

mois	colza									tournesol														
	collecte			semence			dont bio			total			collecte			semence			dont bio			total		
	2011	2012	%	2011	2012	%	2011	2012	%	2011	2012	%	2011	2012	%	2011	2012	%	2011	2012	%	2011	2012	%
juillet	793 190	842 989	77%	3 813	5 925	175	194	797 002	848 913	77%	73 183	53 927	2	1	420	1 585	73 186	53 927	-26%					
août	620 276	753 388	61%	3 614	2 261	107	282	623 890	755 649	21%	104 430	46 618	1 017	446	875	1 031	105 447	47 063	-55%					
septembre	519 900	602 835	61%	2 758	118	173	520 516	605 592	16%	352 944	398 543	258	445	1 718	2 773	353 202	398 987	13%						
octobre	473 007	867 949	308	2 214	53	112	473 315	870 163	84%	209 571	239 114	2 120	1 267	2 386	3 239	211 691	240 381	14%						
novembre	500 612	576 039	795	243	81	51	501 408	576 281	15%	169 307	162 757	708	1 237	1 613	2 000	170 015	163 994	-4%						
décembre	495 730	477 977	1 848	3 077	66	61	497 577	481 054	-3%	147 825	146 023	1 737	2 355	794	2 921	149 562	148 378	-1%						
janvier	637 441	603 552	1 351	11	38	109	638 792	603 563	-6%	230 912	187 705	1 642	1 198	1 376	1 856	232 554	188 903	-19%						
février	526 809	548 402	177	27	38	171	526 986	548 428	4%	180 215	138 413	2 966	4 538	1 268	1 740	183 180	142 950	-22%						
mars	609 200	493 864	42	83	55	55	609 242	493 948	-19%	226 429	137 660	471	839	1 531	1 492	226 899	138 499	-39%						
avril	537 837	523 162	252	223	4	36	538 089	523 385	-3%	199 435	154 624	80	211	1 578	1 275	199 515	154 835	-22%						
mai	517 812	390 229	416	96	79	113	518 228	390 325	-25%	181 338	159 497	238	19	1 510	1 123	181 575	159 516	-12%						
juin	351 437	275 537	4 493	658	60	79	355 930	276 194	-22%	179 610	188 953	1 609	121	2 616	2 014	181 220	189 074	4%						
dont unions	1 206 246	1 294 165	82	662	53	524	1 206 328	1 294 827	7%	439 692	427 582	554	1 087	4 296	439 692	428 136	-3%							
dont commercialisations	5 284 681	5 801 298	14 930	15 582	670	646	5 299 611	5 816 881	10%	1 751 294	1 399 226	11 692	10 990	13 120	16 510	1 762 985	1 410 216	-20%						
sous total	6 583 250	6 955 920	17 725	17 575	872	1 437	6 600 975	6 973 495	6%	2 255 198	2 013 833	12 846	12 675	17 685	23 049	2 268 044	2 026 508	-11%						
total 30/06	6 583 250	6 955 920	17 725	17 575	872	1 437	6 600 975	6 973 495	6%	2 255 198	2 013 833	12 846	12 675	17 685	23 049	2 268 044	2 026 508	-11%						

mois	soja									lin oléagineux														
	collecte			semence			dont bio			total			collecte			semence			dont bio			total		
	2011	2012	%	2011	2012	%	2011	2012	%	2011	2012	%	2011	2012	%	2011	2012	%	2011	2012	%	2011	2012	%
juillet	10 259	6 673	291	243	1 053	1 114	10 550	6 916	-34%	3 763	1 588	47	21	19	3 810	1 609	-58%							
août	9 652	5 300	443	76	830	1 049	10 094	5 376	-47%	3 972	2 926	26	6	5	3 998	2 932	-27%							
septembre	12 933	9 144	91	60	1 210	928	13 024	9 203	-29%	3 405	1 486	222	84	14	25	3 627	1 570	-57%						
octobre	19 300	30 525	29	3 435	2 470	19 300	30 554	58%	2 350	1 959	9	6	22	2	2 359	1 965	-17%							
novembre	12 873	18 330	544	0	4 116	4 146	13 418	18 330	37%	1 792	1 375	4	0	1	39	1 796	1 375	-23%						
décembre	9 636	10 208	21	461	754	1 997	9 657	10 670	10%	1 714	995	0	2	21	83	1 714	997	-42%						
janvier	10 245	10 244	233	280	1 261	1 197	10 478	10 524	0%	951	1 341	17	72	1	97	968	1 413	46%						
février	11 046	8 829	287	385	1 794	1 653	11 334	9 214	-19%	817	1 745	72	117	1	56	889	1 861	109%						
mars	20 126	8 770	1 595	1 118	2 413	2 467	21 721	9 888	-54%	1 409	2 129	275	469	69	2	1 684	2 599	54%						
avril	16 959	9 514	552	593	2 474	1 418	17 511	10 106	-42%	1 146	1 629	55	26	23	21	1 201	1 655	38%						
mai	16 622	5 930	268	324	1 698	1 027	16 890	6 254	-63%	1 608	1 605	30	417	11	41	1 638	2 022	23%						
juin	47 379	13 083	1 858	214	1 926	1 612	49 237	13 297	-73%	2 146	1 918	3	357	22	38	2 150	2 275	6%						
dont unions	38 501	41 217	12	3 849	6 408	38 501	41 230	7%	2 650	2 409	17	62	2 666	2 409	-10%									
dont commercialisations	149 314	86 983	3 810	2 632	17 625	13 722	153 124	89 615	-41%	19 897	15 417	659	816	152	331	20 556	16 233	-21%						
sous total	197 029	136 547	6 183	3 784	22 962	21 078	203 212	140 331	-31%	25 075	20 696	760	1 575	192	514	25 835	22 271	-14%						
total 30/06	197 029	136 547	6 183	3 784	22 962	21 078	203 212	140 331	-31%	25 075	20 696	760	1 575	192	514	25 835	22 271	-14%						

unité : tonne  
total (1) = collecte + semence

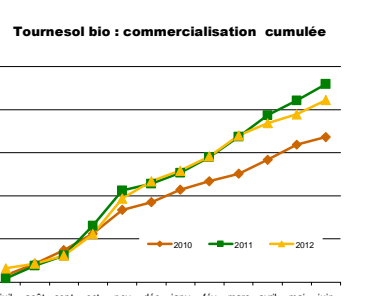
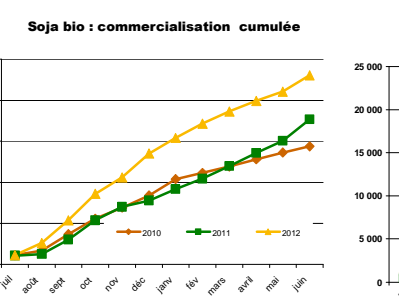
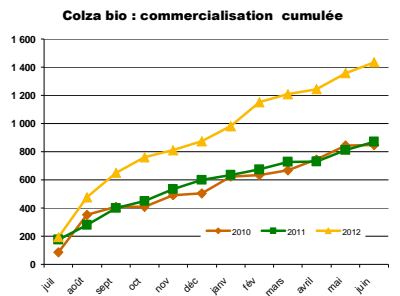
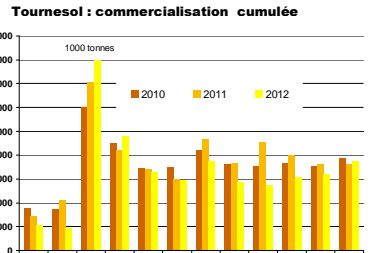
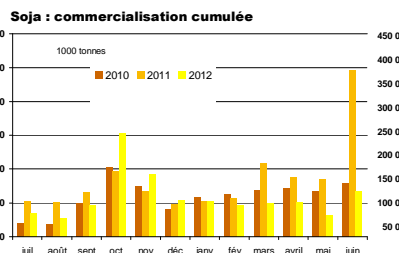
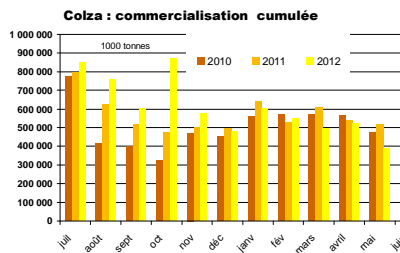

## Commercialisation nationale des protéagineux

### situation provisoire fin juin récolte 2011 et 2012

mois	pois									féverole														
	collecte			semence			dont bio			total			collecte			semence			dont bio			total		
	2011	2012	%	2011	2012	%	2011	2012	%	2011	2012	%	2011	2012	%	2011	2012	%	2011	2012	%	2011	2012	%
juillet	67 799	40 621	-40%	3 689	994	-73%	691	914	-27%	71 487	41 615	-42%	8 303	9 521	+15%	802	273	-66%	776	1 125	+45%	9 105	9 794	+8%
août	77 050	52 520	-32%	1 108	1 259	+14%	560	770	+38%	78 157	53 779	-31%	13 043	14 750	+13%	26	166	+530%	1 125	1 590	+42%	13 069	14 917	+14%
septembre	75 349	52 245	-30%	1 129	858	-24%	551	718	-27%	76 478	53 103	-31%	37 292	68 064	+82%	89	74	-17%	913	1 009	+11%	37 381	68 138	+82%
octobre	39 628	43 129	+9%	1 399	903	-35%	345	561	+61%	41 028	44 032	+7%	36 350	34 120	-6%	333	177	-47%	774	1 037	+34%	36 683	34 297	-7%
novembre	31 220	37 196	+19%	1 216	1 244	+2%	639	746	+17%	32 436	38 440	+19%	11 307	30 819	+173%	824	934	+13%	438	1 024	+133%	12 131	31 753	+162%
décembre	48 224	35 060	-27%	2 508	899	-64%	396	584	-47%	50 731	35 959	-29%	8 615	16 595	+91%	283	631	+223%	660	783	+19%	8 898	17 226	+94%
janvier	35 426	31 125	-11%	2 742	4 418	+62%	544	371	-31%	38 168	35 542	-7%	26 884	28 166	+5%	1 289	1 148	-12%	572	575	+1%	28 172	29 314	+4%
février	33 883	34 765	+3%	3 001	3 601	+20%	326	526	+61%	36 884	38 367	+4%	19 331	15 922	-18%	828	1 466	+78%	286	588	+207%	20 159	17 388	-14%
mars	81 412	38 334	-53%	3 187	3 505	+10%	387	616	+59%	84 598	41 839	-51%	20 912	22 231	+6%	885	1 616	+82%	499	731	+47%	21 798	23 847	+9%
avril	43 124	52 663	+22%	1 599	2 421	+51%	309	690	+123%	44 723	55 084	+23%	38 547	15 305	-60%	237	832	+351%	395	38 784	+9 700%	16 137	16 137	0%
mai	82 585	65 228	-21%	2 466	3 535	+43%	297	316	+6%	85 052	68 763	-19%	29 990	14 823	-51%	271	1 546	+463%	614	30 262	+4 863%	16 368	16 368	0%
juin	39 763	37 523	-6%	3 229	728	-77%	527	711	+34%	42 988	38 250	-11%	44 364	23 822	-47%	731	162	-78%	596	806	+34%	45 094	23 984	-47%
dont unions	124 688	95 501	-23%	743	251	-66%	251	1 588	+529%	124 688	96 243	-23%	15 386	15 398	+1%	191	654	+243%	1 982	15 386	+673%	16 189	16 189	0%
dont commercialisations	504 590	431 660	-16%	18 647	15 944	-14%	3 518	3 567	+1%	523 237	447 604	-14%	268 180	243 803	-9%	4 250	5 593	+32%	5 415	5 078	-7%	272 431	249 396	-9%
sous total	655 461	520 408	-21%	27 269	24 364	-11%	5 572	7 523	+34%	682 730	544 771	-20%	294 938	294 138	-0%	6 598	9 024	+37%	7 901	10 276	+29%	301 536	303 163	+1%
total 30/06	655 461	520 408	-21%	27 269	24 364	-11%	5 572	7 523	+34%	682 730	544 771	-20%	294 938	294 138	-0%	6 598	9 024	+37%	7 901	10 276	+29%	301 536	303 163	+1%

### lupin

mois	collecte				semence				dont bio				total				total protéagineux			
	2011	2012	%	2011	2012	%	2011	2012	%	2011	2012	%	2011	2012	%	2011	2012	%		
	juillet	351	455	+31%													80 943	51 866	-36%	
août	596	608	+2%													91 822	69 303	-25%		
septembre	479	2 936	+513%	52	14	-73%	8	531	+6 513%	2 950	456%	114 390	124 191	+9%						
octobre	505	908	+81%	1			7	17	+143%	506	908	+79%	78 217	79 237	+1%					
novembre	547	1 584	+289%	0			18	4	-78%	547	1 584	+190%	45 114	71 777	+59%					
décembre	659	548	-17%	20	1	-95%	8	679	+8 349%	548	-19%	60 308	53 733	-11%						
janvier	626	1 553	+149%	53	133	+151%	26	679	+1 165%	1 685	148%	67 019	66 541	-1%						
février	798	392	-50%	31	30	-4%	4	6	+50%	829	421	-49%	57 872	56 176	-3%					
mars	568	1 217	+213%	55	35	-36%	56	15	-73%	623	1 252	+101%	107 019	66 938	-37%					
avril	805	655	-19%	56	1	-98%	30	5	-83%	860	656	-24%	84 367	71 877	-15%					
mai	543	1 268	+232%	0			4	543	+13 575%	1 269	133%	115 857	86 400	-25%						
juin	652	797	+21%	68	10	-85%	10	15	+50%	731	807	+10%	88 812	63 041	-29%					
dont unions	3 926	2 140	-45%				20	3 926	+19 630%	2 140	-45%	144 000	114 573	-21%						
dont commercial	2 780	3 846	+38%	220	188	-14%	93	52	-44%	3 000	4 034	+34%	798 667	701 034	-12%					
sous total	7 139	12 918	+81%	336	227	-33%	125	99	-20%	7 475	13 145	+76%	991 740	861 079	-13%					
total 30/06	7 139	12 918	+81%	336	227	-33%	125	99	-20%	7 475	13 145	+76%	991 740	861 079	-13%					

total (1) = collecte + semence

Pois : commercialisation cumulée

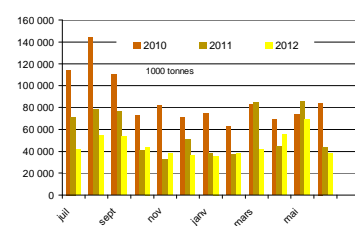

Lupin : commercialisation cumulée

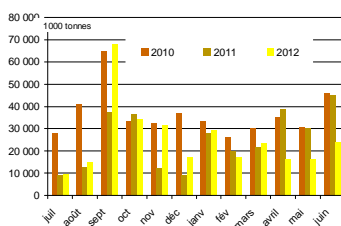

Féverole : commercialisation cumulée

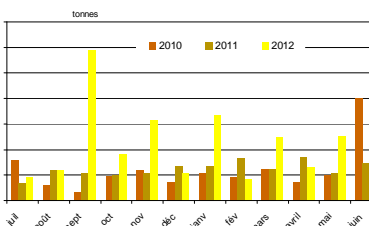

Pois bio : commercialisation cumulée

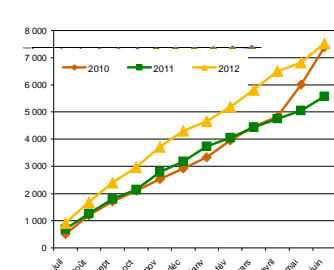

Lupin bio : commercialisation cumulée

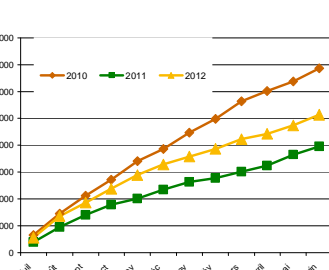

Féverole bio : commercialisation cumulée

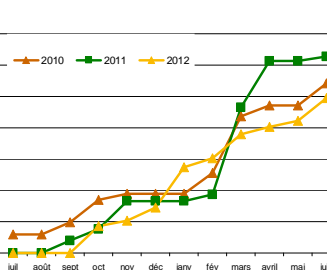

Source : FranceAgriMer

CONJONCTURE de FranceAgriMer 2013 / Marché des oléoprotéagineux / 10

# **Collectes, sorties et stocks régionaux au 30 juin 2013**

**Marché des oléo-protéagineux**  
*Septembre 2013*

## Evolution régionale des incorporations et des stocks des fabricants d'aliments du bétail au 30 juin

### Oléoprotéagineux et tourteaux

	cumul des incorporations							stocks						
	2007/08	2008/09	2009/10	2010/11	2011/12	2012/13	%	2007/08	2008/09	2009/10	2010/11	2011/12	2012/13	%
Ile-de-France		49	143	122	9		-100%	10	30	24	63	7	177	
Champagne-Ardenne	4 708	5 028	2 722	4 095	1 676	2 633	57%	222	53	25	97	81	41	-50%
Picardie	1 545	499	21	38 038	43 597	37 859	-13%	83	9	1	946	982	1 017	4%
Haute-Normandie	806	649	946	11 070	22 016	68 343	210%	189	54	18	302	322	865	169%
Centre	8 947	5 742	8 938	69 827	93 265	57 762	-38%	373	157	187	1 519	1 520	1 439	-5%
Basse-Normandie	2 926	3 295	4 171	109 805	119 530	121 692	2%	244	240	111	2 355	1 612	1 594	-1%
Bourgogne	5 517	2 712	4 383	91 906	181 737	180 050	-1%	618	65	106	2 192	2 381	2 869	20%
Nord-Pas-de-Calais	6 982	3 640	2 600	67 562	144 612	155 567	8%	145	63	121	3 273	3 498	2 692	-23%
Lorraine	962	447	517	10 107	712	294	-59%	27	15	77	57	481	58	-88%
Alsace	145			24 013	36 194	39 510	9%			1	1 259	1 038	1 292	24%
Franche-Comte	3		37	11 779	29 820	25 548	-14%			2	325	318	364	14%
<b>Pays-de-la-Loire</b>	<b>66 381</b>	<b>57 831</b>	<b>78 604</b>	<b>993 631</b>	<b>1 037 563</b>	<b>992 141</b>	<b>-4%</b>	<b>2 365</b>	<b>2 891</b>	<b>1 984</b>	<b>18 737</b>	<b>17 149</b>	<b>21 048</b>	<b>23%</b>
<b>Bretagne</b>	<b>122 327</b>	<b>132 263</b>	<b>207 255</b>	<b>1 678 849</b>	<b>2 228 519</b>	<b>2 169 232</b>	<b>-3%</b>	<b>4 262</b>	<b>4 087</b>	<b>5 077</b>	<b>57 635</b>	<b>44 255</b>	<b>42 848</b>	<b>-3%</b>
<b>Poitou-Charentes</b>	<b>16 493</b>	<b>14 682</b>	<b>20 561</b>	<b>429 396</b>	<b>419 606</b>	<b>407 607</b>	<b>-3%</b>	<b>995</b>	<b>919</b>	<b>785</b>	<b>5 818</b>	<b>6 059</b>	<b>5 630</b>	<b>-7%</b>
Aquitaine	13 251	8 424	3 852	152 522	230 974	210 385	-9%	485	232	46	4 244	3 671	3 785	3%
Midi-Pyrénées	9 627	4 957	2 113	67 156	77 629	95 153	23%	503	552	910	1 201	2 263	1 717	-24%
Limousin				27 446	37 784	36 666	-3%				809	813	720	-11%
Rhône-Alpes	16 758	14 013	19 619	142 349	224 090	207 673	-7%	942	642	1 441	4 586	5 189	4 977	-4%
Auvergne	7 901	4 675	3 543	77 466	109 427	144 715	32%	151	134	174	3 094	3 162	3 685	17%
Languedoc-Roussillon	5 113	3 066	2 782	7 821	9 057	5 706	-37%	366	108	83	195	216	111	-49%
Provence-Alpes-Côte d'Azur	407	462	1 092	12 518	14 480	11 114	-23%	53	84	87	537	382	328	-14%
Corses	55		20	188	367	360	-2%							
<b>total FRANCE</b>	<b>290 853</b>	<b>262 433</b>	<b>363 919</b>	<b>4 027 665</b>	<b>5 062 665</b>	<b>4 970 010</b>	<b>-2%</b>	<b>12 033</b>	<b>10 335</b>	<b>11 258</b>	<b>109 242</b>	<b>95 398</b>	<b>97 257</b>	<b>2%</b>

unité : tonne  
2011/12 et 2012/13 y compris totaux tourteaux

### Graines mises en œuvre par production

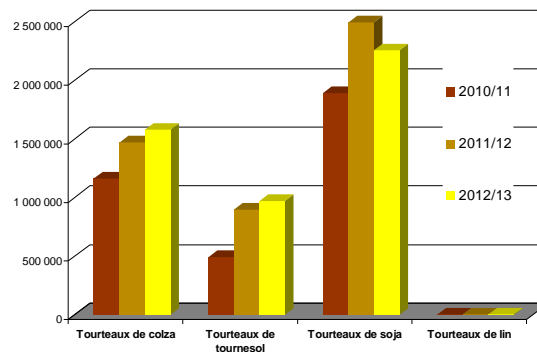
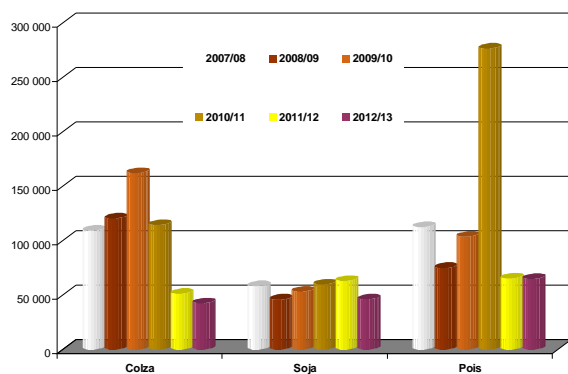



# Evolution des FAB fin juin en graines de colza

## Evolutions des fabricants d'aliments du bétail au 30 juin

	Incorporations en colza											campagnes			
	juil.	août	sept	oct	nov	déc	janv	févr	mars	avr	mai	juin	2011/12	2012/13	%
Centre	10	2											130	12	-91%
Basse-Normandie															
Bourgogne	20		22	21	19	19	19	15	20	15			202	170	-16%
Nord-Pas-de-Calais				1	2	2	6	1	1		2		41	15	-63%
Lorraine															
Franche-Comté															
<b>Pays-de-la-Loire</b>	<b>575</b>	<b>653</b>	<b>880</b>	<b>1 110</b>	<b>698</b>	<b>589</b>	<b>579</b>	<b>430</b>	<b>377</b>	<b>303</b>	<b>308</b>	<b>570</b>	<b>9 828</b>	<b>7 072</b>	<b>-28%</b>
<b>Bretagne</b>	<b>1 139</b>	<b>4 142</b>	<b>3 294</b>	<b>2 744</b>	<b>2 058</b>	<b>2 756</b>	<b>3 053</b>	<b>1 231</b>	<b>1 096</b>	<b>1 179</b>	<b>1 204</b>	<b>1 022</b>	<b>32 517</b>	<b>24 919</b>	<b>-23%</b>
<b>Poitou-Charentes</b>	<b>612</b>	<b>628</b>	<b>640</b>	<b>699</b>	<b>648</b>	<b>681</b>	<b>768</b>	<b>641</b>	<b>722</b>	<b>706</b>	<b>681</b>	<b>606</b>	<b>6 936</b>	<b>8 032</b>	<b>16%</b>
Aquitaine	11	36	11	27	24	36	47	36	41	36	16	18	244	340	39%
Midi-Pyrénées		2		2	3		2			4		2	9	15	
Limousin		60	153				6						122	220	80%
Rhône-Alpes	86	146	122	264	81	89	129	92	122	123	82	81	915	1 417	55%
Auvergne	21	21	17	33	20	17	28	15	7	14		6	122	200	64%
Languedoc-Roussillon															
Provence-Alpes-Côte d'Azur													24		
<b>France</b>	<b>2 474</b>	<b>5 691</b>	<b>5 139</b>	<b>4 901</b>	<b>3 553</b>	<b>4 190</b>	<b>4 637</b>	<b>2 461</b>	<b>2 387</b>	<b>2 380</b>	<b>2 294</b>	<b>2 305</b>	<b>51 090</b>	<b>42 410</b>	<b>-17%</b>
unité : tonne	2,47395	5,69082	5,13864	4,90127	3,55285	4,19003	4,63654	2,46067	2,38668	2,37975	2,29418	2,3048			

	Stocks en colza											campagnes			
	juil.	août	sept	oct	nov	déc	janv	févr	mars	avr	mai	juin	2011/12	2012/13	%
Centre	2														
Basse-Normandie															
Bourgogne	26	2	38	15	25	7	21	34	13				18		-100%
Nord-Pas-de-Calais							4	3	2	2					
Lorraine															
Franche-Comté															
<b>Pays-de-la-Loire</b>	<b>266</b>	<b>412</b>	<b>631</b>	<b>439</b>	<b>357</b>	<b>411</b>	<b>395</b>	<b>440</b>	<b>329</b>	<b>413</b>	<b>375</b>	<b>481</b>	<b>414</b>	<b>481</b>	<b>16%</b>
<b>Bretagne</b>	<b>8 299</b>	<b>7 643</b>	<b>7 678</b>	<b>6 492</b>	<b>5 687</b>	<b>4 264</b>	<b>2 721</b>	<b>2 467</b>	<b>2 188</b>	<b>1 783</b>	<b>1 723</b>	<b>1 404</b>	<b>545</b>	<b>1 404</b>	<b>158%</b>
<b>Poitou-Charentes</b>	<b>404</b>	<b>391</b>	<b>368</b>	<b>400</b>	<b>377</b>	<b>328</b>	<b>405</b>	<b>330</b>	<b>355</b>	<b>383</b>	<b>406</b>	<b>407</b>	<b>400</b>	<b>407</b>	<b>2%</b>
Aquitaine	13	16	8	19	19	20	7	15	14	15	16	19	4	19	385%
Midi-Pyrénées															
Limousin															
Rhône-Alpes	41	49	67	22	47	62	48	66	40	40	37	30	57	30	-47%
Auvergne	14	23	6	30	9	24	25	40	33	19	11	21	11	21	85%
Languedoc-Roussillon															
PACA															
<b>France</b>	<b>9 066</b>	<b>8 535</b>	<b>8 796</b>	<b>7 417</b>	<b>6 521</b>	<b>5 115</b>	<b>3 626</b>	<b>3 395</b>	<b>2 974</b>	<b>2 655</b>	<b>2 568</b>	<b>2 361</b>	<b>1 448</b>	<b>2 361</b>	<b>63%</b>

### Incorporations en colza

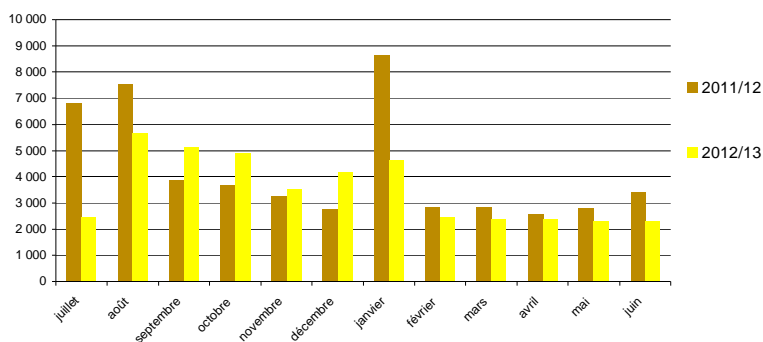

# Evolution des FAB fin juin en graines de tournesol

## Evolutions des fabricants d'aliments du bétail au 30 juin

	Incorporations en tournesol												campagnes		
	juil.	août	sept	oct	nov	déc	janv	févr	mars	avr	mai	juin	2011/12	2012/13	%
Centre	55	44	44	55	43	49	62	37	18	22	3	6	553	438	-21%
Basse-Normandie															
Bourgogne								1				1		2	
Lorraine															
Alsace													1		-100%
Franche-Comté													20		-100%
<b>Pays-de-la-Loire</b>	225	264	174	218	225	271	255	328	320	353	403	289	4 329	3 325	-23%
<b>Bretagne</b>	146	99	62	76	112	159	91	86	97	75	77	53	4 365	1 132	-74%
<b>Poitou-Charentes</b>	110	107	168	90	72	114	116	77	66	49	59	68	2 431	1 097	-55%
Midi-Pyrénées												0	18	0	-98%
Limousin			7		7								100	15	-85%
Rhône-Alpes	21	23	18	20	52	22	25	24	23	19	30	16	246	293	19%
Auvergne						0			144				218	144	-34%
Provence-Alpes-Côte d'			11	12,4	10,8	20,7	29,8	22,6	24	0,2	0,3	0,6	55,6	132,4	138%
<b>France</b>	<b>557</b>	<b>537</b>	<b>484</b>	<b>472</b>	<b>521</b>	<b>637</b>	<b>579</b>	<b>574</b>	<b>693</b>	<b>519</b>	<b>572</b>	<b>434</b>	<b>12 337</b>	<b>6 579</b>	<b>-47%</b>

0,55662 0,53726 0,48399 0,47221 0,52123 0,6372 0,57923 0,57375 0,69276 0,5185 0,57193 0,43422

	Incorporations en tournesol												campagnes		
	juil.	août	sept	oct	nov	déc	janv	févr	mars	avr	mai	juin	2011/12	2012/13	%
Centre	6	32	35	32	16	39	29	41	23	9	5	39	34	39	14%
Basse-Normandie															
Bourgogne									1	1	1				
Lorraine															
Alsace															
Franche-Comté															
<b>Pays-de-la-Loire</b>	297	237	158	179	121	90	67	70	91	105	188	290	320	290	-9%
<b>Bretagne</b>	304	231	155	139	23	38	52	49	51	43	14	32	376	32	-92%
Poitou-Charentes	58	70	82	36	34	49	51	34	38	60	61	25	104	25	-76%
Rhône-Alpes															
Auvergne	2	1	1	1	1	1	14	14	14	19	5	3	2	3	29%
Languedoc-Roussillon							326	326	182	13	13				
Provence-Alpes-Côte d'			4	4	4	3	3	3	5	5	5	4		4	
<b>France</b>	<b>666</b>	<b>572</b>	<b>435</b>	<b>390</b>	<b>199</b>	<b>220</b>	<b>542</b>	<b>536</b>	<b>405</b>	<b>254</b>	<b>292</b>	<b>392</b>	<b>836</b>	<b>392</b>	<b>-53%</b>

### Incorporations en tournesol

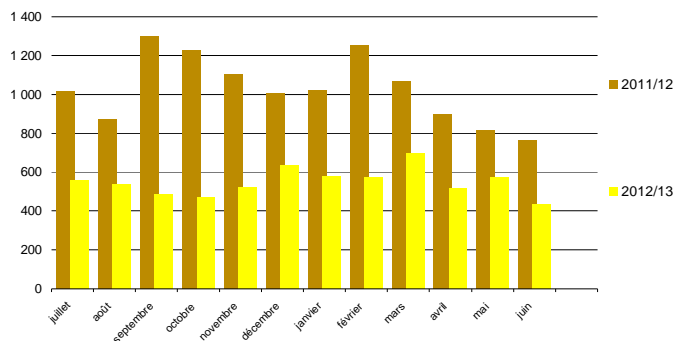

# Evolution des FAB fin juin en graines de soja

## Evolutions des fabricants d'aliments du bétail au 30 juin

	Incorporations en soja												campagnes		
	juil.	août	sept	oct	nov	déc	janv	févr	mars	avr	mai	juin	2011/12	2012/13	%
Champagne-Ardenne	214	147	219	322		255	255	191	246	285	268	175	1 302	2 574	98%
Picardie															
Haute-Normandie	33	35	35	54	41	28	33	20	39	30	58	13	328	419	28%
Centre	32	57	54	42	64	40	57	46	47	47	26	24	723	535	-26%
Basse-Normandie	5	5	11	7	6	3	4	3	4	3	1	2	64	54	-17%
Bourgogne	251	110	38		228	121	142	49	127	115	104		4 086	1 283	-69%
Nord-Pas-de-Calais	147	114	124	95				171	119	57	120	76	1 088	1 023	-6%
Lorraine															
Alsace	4	3	4	3	5	2	5	3	4	5	5	3	29	46	62%
<b>Pays-de-la-Loire</b>	<b>2 942</b>	<b>1 824</b>	<b>1 652</b>	<b>2 115</b>	<b>1 933</b>	<b>1 690</b>	<b>1 669</b>	<b>1 468</b>	<b>1 319</b>	<b>1 657</b>	<b>1 295</b>	<b>919</b>	<b>27 459</b>	<b>20 482</b>	-25%
<b>Bretagne</b>	<b>1 170</b>	<b>942</b>	<b>943</b>	<b>1 260</b>	<b>1 191</b>	<b>1 025</b>	<b>1 183</b>	<b>1 022</b>	<b>720</b>	<b>233</b>	<b>199</b>	<b>173</b>	<b>14 113</b>	<b>10 062</b>	-29%
Poitou-Charentes	1	1	2	1	2	4	1	0		1	1	1	33	13	-61%
Aquitaine	2	6	6	10		2	9	1	1		1	1	362	38	-90%
Midi-Pyrénées		275	42	49	1		87		58			50	386	561	46%
Limousin													1		-100%
<b>Rhône-Alpes</b>	<b>878</b>	<b>641</b>	<b>537</b>	<b>637</b>	<b>716</b>	<b>503</b>	<b>685</b>	<b>419</b>	<b>351</b>	<b>335</b>	<b>333</b>	<b>172</b>	<b>11 871</b>	<b>6 207</b>	-48%
Auvergne	98	160	162	119	215	189	318	312	327	301	216	214	891	2 631	195%
Provence-Alpes-Côte d'Azur	14		6	9	8	4	7	10	9	14	15	12	212	108	-49%
<b>France</b>	<b>5 791</b>	<b>4 319</b>	<b>3 832</b>	<b>4 723</b>	<b>4 409</b>	<b>3 866</b>	<b>4 454</b>	<b>3 714</b>	<b>3 370</b>	<b>3 081</b>	<b>2 641</b>	<b>1 834</b>	<b>62 946</b>	<b>46 034</b>	-27%

unité : tonne

	Stocks en soja												campagnes		
	juil.	août	sept	oct	nov	déc	janv	févr	mars	avr	mai	juin	2011/12	2012/13	%
Champagne-Ardenne	30	45	45	48		40	37	46	22	31	33	41	47	41	-13%
Picardie															
Haute-Normandie		25	20	7	26	23	17	23	14	39	28	15	6	15	150%
Centre	18	7	6	27	22	4	9	4	13	13	60	85	21	85	305%
Basse-Normandie	3	9	8	6	7	8	5	1	3		6	4		4	
Bourgogne	28	38		13	14	22	4	25	20	36			35		-100%
Nord-Pas-de-Calais	17	21	38	32	43	88	132	16	40	10	11	22	22	22	0%
Lorraine															
<b>Alsace</b>	<b>5</b>	<b>2</b>	<b>8</b>	<b>5</b>	<b>10</b>	<b>8</b>	<b>13</b>	<b>10</b>	<b>7</b>	<b>2</b>	<b>7</b>	<b>4</b>	<b>10</b>	<b>4</b>	-64%
<b>Franche-Comté</b>															
Pays-de-la-Loire	721	916	953	674	1 573	1 147	1 615	1 900	2 060	2 493	2 263	2 586	1 747	2 586	48%
Bretagne	736	556	385	302	389	644	1 454	677	150	144	116	144	783	144	-82%
Poitou-Charentes	2	1	0	2	4	1	1	1	1	1	2	1		1	
Aquitaine	2	8	26	16	33	31	23	23	22	22	21	20	4	20	424%
<b>Midi-Pyrénées</b>															
Limousin															
Rhône-Alpes	78,86	151,96	212,2	396,26	372,19	274,9	124,96	193,81	143,47	205,43	167,93	297,9	505,58	297,9	-41%
Auvergne	12,59	22,04	38,2	22,53	26,39	167,5	45,49	153,25	97,33	169,61	290,52	330,3	25,27	330,3	1207%
Provence-Alpes-Côte d'Azur			20	5	23,4	20	14	31	24	10	21	10,5	15	10,5	-30%
<b>France</b>	<b>1 652</b>	<b>1 802</b>	<b>1 760</b>	<b>1 543</b>	<b>2 541</b>	<b>2 471</b>	<b>3 514</b>	<b>3 084</b>	<b>2 621</b>	<b>3 160</b>	<b>3 062</b>	<b>3 560</b>	<b>3 221</b>	<b>3 560</b>	<b>11%</b>

## Incorporations en soja

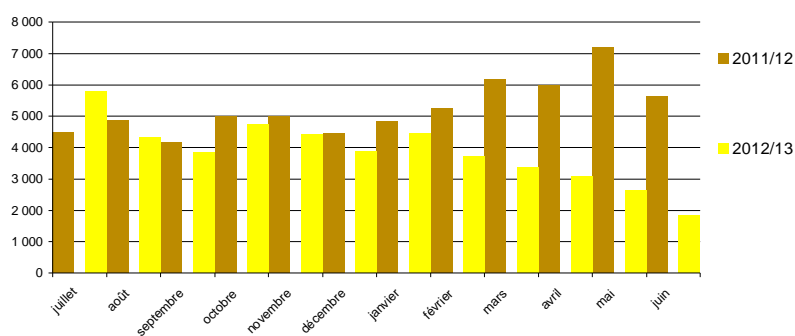

# Evolution des FAB fin juin en pois

## Evolutions des fabricants d'aliments du bétail au 30 juin

	Incorporations en pois												campagnes			
	juil.	août	sept	oct	nov	déc	janv	févr	mars	avr	mai	juin	2011/12	2012/13	%	
Ile-de-France													9		-100%	
Champagne-Ardenne	59												373	59	-84%	
Picardie	0	0	0	0	0	4	0					1	48	7	-86%	
Haute-Normandie	20	57	31	18	22	35	52	41	51	44		31	425	403	-5%	
Centre	35	67				27	111	159	115	54	22	1	42	262	632	142%
Basse-Normandie	440	403	370	425	245	155	161	142	135	163	176	192	2 502	3 007	20%	
Bourgogne	21	1	2	1	1	83	112	25	5	0		5	1 908	256	-87%	
Nord-Pas-de-Calais	1	14	14	32	6								229	67	-71%	
Lorraine	19	20	20	27									151	86	-43%	
Alsace																
Franche-Comté	11		9	50	3		45	17	19	23	16	3	123	196	60%	
<b>Pays-de-la-Loire</b>	<b>849</b>	<b>1 635</b>	<b>1 368</b>	<b>1 425</b>	<b>1 312</b>	<b>1 109</b>	<b>984</b>	<b>597</b>	<b>557</b>	<b>664</b>	<b>794</b>	<b>998</b>	<b>9 066</b>	<b>12 290</b>	<b>36%</b>	
<b>Bretagne</b>	<b>1 316</b>	<b>2 776</b>	<b>5 381</b>	<b>3 795</b>	<b>1 941</b>	<b>2 416</b>	<b>1 725</b>	<b>1 851</b>	<b>1 991</b>	<b>2 954</b>	<b>3 346</b>	<b>2 507</b>	<b>30 136</b>	<b>31 998</b>	<b>6%</b>	
<b>Poitou-Charentes</b>	<b>234</b>	<b>587</b>	<b>611</b>	<b>441</b>	<b>287</b>	<b>192</b>	<b>196</b>	<b>133</b>	<b>132</b>	<b>311</b>	<b>210</b>	<b>167</b>	<b>4 685</b>	<b>3 501</b>	<b>-25%</b>	
Aquitaine	117									6	29	29	270	181	-33%	
<b>Midi-Pyrénées</b>	<b>370</b>	<b>104</b>	<b>48</b>	<b>74</b>	<b>80</b>	<b>216</b>	<b>271</b>	<b>99</b>	<b>308</b>	<b>95</b>	<b>54</b>	<b>34</b>	<b>4 507</b>	<b>1 751</b>	<b>-61%</b>	
Limousin	9	8	1	1	1	1	1	1	1	1	1	1	134	27	-80%	
Rhône-Alpes	442	594	454	562	443	444	231	183	253	253	235	131	4 015	4 224	5%	
Auvergne	238	425	507	456	349	839	160	154	257	110	169	236	3 920	3 898	-1%	
Languedoc-Roussillon	196	250	228	212	152	92	75	54	68	78	105	99	1 899	1 611	-15%	
Provence-Alpes-Côte d'Az	13	22	17	23	16	17	21	13	10	11	23	30	278	214	-23%	
Corse	29	28	28	23	26	24	37	28	38	34	37	28	367	360	-2%	
<b>France</b>	<b>4 300</b>	<b>7 107</b>	<b>9 088</b>	<b>7 564</b>	<b>4 911</b>	<b>5 735</b>	<b>4 230</b>	<b>3 452</b>	<b>3 880</b>	<b>4 770</b>	<b>5 196</b>	<b>4 535</b>	<b>65 307</b>	<b>64 768</b>	<b>-1%</b>	

unité : tonne

4,30024 7,10658 9,0881 7,56399 4,91085 5,7352 4,2297 3,45193 3,88007 4,76979 5,1961 4,53507

	Stocks en pois												campagnes			
	juil.	août	sept	oct	nov	déc	janv	févr	mars	avr	mai	juin	2011/12	2012/13	%	
Ile-de-France	7	7	7										27	7	27	301%
Champagne-Ardenne													34	1	4	285%
Picardie	1	1	1	1	4	6	6	6	6	6	5	4	18	64	256%	
Haute-Normandie	30	65	95	77	55	20	24	73	23	41	37	64	69	69		
Centre	22			27	39	35	10	22					56	69		
Basse-Normandie	165	173	250	120	243	206	132	49	121	169	150	109	228	109	-52%	
Bourgogne	11	10	8	7	5	19	25	4	9	9	4	4	32	4	-88%	
Nord-Pas-de-Calais	2	6	1	1	1	1	0	0	0	0	0	0	1	0	-67%	
Lorraine	14	22	19	14	14	14	14			14	14	14	27	14	-46%	
Alsace																
Franche-Comté			28	3	25	29	10	24	16	24	13	11		11		
<b>Pays-de-la-Loire</b>	<b>642</b>	<b>658</b>	<b>1 057</b>	<b>1 111</b>	<b>1 022</b>	<b>853</b>	<b>1 038</b>	<b>836</b>	<b>784</b>	<b>728</b>	<b>778</b>	<b>738</b>	<b>722</b>	<b>738</b>	<b>2%</b>	
<b>Bretagne</b>	<b>890</b>	<b>1 497</b>	<b>1 871</b>	<b>1 882</b>	<b>1 723</b>	<b>1 840</b>	<b>1 829</b>	<b>1 194</b>	<b>1 134</b>	<b>990</b>	<b>1 166</b>	<b>1 137</b>	<b>853</b>	<b>1 137</b>	<b>33%</b>	
Poitou-Charentes	468	325	339	427	330	323	352	312	245	64	57	70	463	70	-85%	
Aquitaine										25	31	31		31		
<b>Midi-Pyrénées</b>	<b>108</b>	<b>87</b>	<b>72</b>	<b>96</b>	<b>60</b>	<b>302</b>	<b>305</b>	<b>347</b>	<b>169</b>	<b>105</b>	<b>67</b>	<b>64</b>	<b>267</b>	<b>64</b>	<b>-76%</b>	
Limousin	7	10	8	6	4	3	2	0	9	8	7	5	17	5	-69%	
Rhône-Alpes	218	227	235	145	160	167	189	157	209	206	205	141	254	141	-45%	
Auvergne	127	159	139	200	175	140	90	132	117	65	69	92	121	92	-24%	
Languedoc-Roussillon	62	34	69	50	91	100	61	62	51	39	66	40	85	40	-53%	
Provence-Alpes-Côte d'Az	84	64	66	51	63	69	55	59	75	67	54	51	34	51	52%	
<b>France</b>	<b>2 857</b>	<b>3 343</b>	<b>4 264</b>	<b>4 216</b>	<b>3 976</b>	<b>4 130</b>	<b>4 167</b>	<b>3 267</b>	<b>3 004</b>	<b>2 559</b>	<b>2 783</b>	<b>2 670</b>	<b>3 161</b>	<b>2 670</b>	<b>-16%</b>	

unité : tonne

### Incorporations en pois

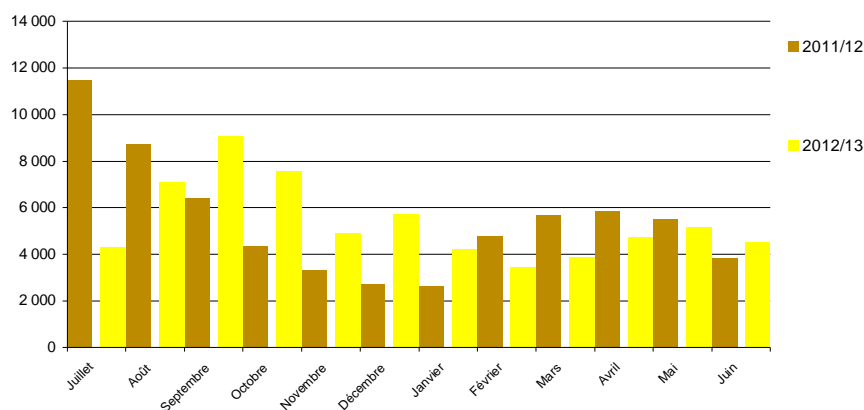

# Evolution des FAB fin juin en féveroles

## Evolutions des fabricants d'aliments du bétail au 30 juin

	Incorporations en féveroles												campagnes			
	juil.	août	sept	oct	nov	déc	janv	févr	mars	avr	mai	juin	2011/12	2012/13	%	
Picardie	19			7	11	1	1	0	2	6	6	0	0	110	53	-52%
Haute-Normandie							1	1							2	
Centre	92	27	98	117	102	22			45	100	93	53	742	748	1%	
Basse-Normandie	2		1	2	2								48	8	-84%	
Nord-Pas-de-Calais	7	8	8	32	24	41	10	9	53	24	9	26	410	250	-39%	
Lorraine	0												105	0	-100%	
<b>Pays-de-la-Loire</b>	119	157	150	184	157	150	152	148	159	166	152	85	1 720	1 778	3%	
Bretagne	348	331	241	197	210	264	259	216	226	181	236	250	4 230	2 958	-30%	
Poitou-Charentes																
<b>Aquitaine</b>	65	82	147	23	57	51	56	35	32	29			644	575	-11%	
<b>Midi-Pyrénées</b>	2	3	3	3	4	5	3	3	4		3	2	78	34	-56%	
Limousin																
Rhône-Alpes	54	96	210	285	249	241	274	130	136	141	38	1	2 224	1 857	-17%	
Auvergne	105	98	39	111	112	185	150	103	95	52	84	81	1 189	1 214	2%	
<b>France</b>	<b>814</b>	<b>801</b>	<b>904</b>	<b>965</b>	<b>917</b>	<b>960</b>	<b>905</b>	<b>646</b>	<b>756</b>	<b>697</b>	<b>615</b>	<b>497</b>	<b>11 499</b>	<b>9 476</b>	<b>-18%</b>	

	Stocks en féveroles												campagnes		
	juil.	août	sept	oct	nov	déc	janv	févr	mars	avr	mai	juin	2011/12	2012/13	%
Picardie	18	18	28	18	16	15	15	14	8	2	6	6	22	6	-75%
Haute-Normandie															
Centre		3	24	24	22				12	77	53		37		
Basse-Normandie	29	29	8	6	4	4	4	4	4				20		-100%
Nord-Pas-de-Calais	19	34	30	26	35	19	13	9	14	9	16	6	3	6	96%
Lorraine													0		-100%
<b>Pays-de-la-Loire</b>	130	50	87	71	58	94	61	90	58	71	77	56	142	56	-61%
Bretagne	131	147	106	127	113	119	138	103	72	80	54	135	101	135	34%
Poitou-Charentes															
Aquitaine	32	108	21	28	31	3	5	35	3				35		-100%
Midi-Pyrénées															
Rhône-Alpes	148	138	77	76	108	51	4	10	34	24	8	7	202	7	-97%
Auvergne	66	23	47	53	55	48	81	50	15	12	15	14	87	14	-84%
<b>France</b>	<b>573</b>	<b>551</b>	<b>429</b>	<b>428</b>	<b>442</b>	<b>354</b>	<b>322</b>	<b>314</b>	<b>219</b>	<b>275</b>	<b>229</b>	<b>223</b>	<b>648</b>	<b>223</b>	<b>-68%</b>

### Incorporations en féveroles

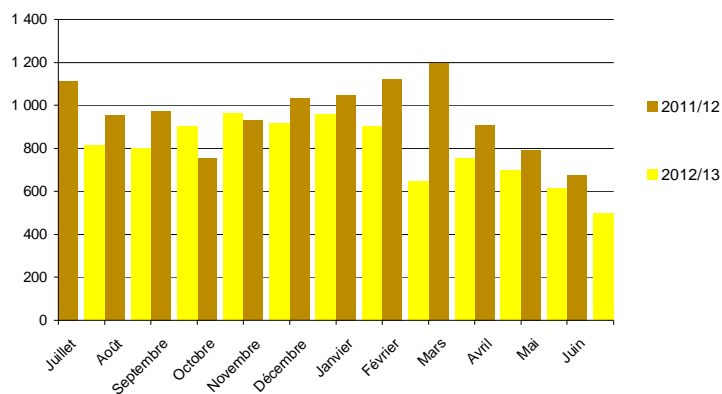

# Evolution des FAB fin juin tourteaux de colza

## Evolutions des fabricants d'aliments du bétail au 30 juin

	Incorporations tourteaux colza											campagnes			
	juil.	août	sept	oct	nov	déc	janv	févr	mars	avr	mai	juin	2011/12	2012/13	%
Ile-de-France															
Picardie	1 000	1 088	1 300	1 401	1 190	1 340	1 381	1 353	1 258	1 140	862	651	15 737	13 963	-11%
Haute-Normandie	2 196	2 572	2 455	2 690	3 060	3 027	3 299	2 932	2 970	2 466	3 357	1 648	9 318	32 672	251%
Centre	1 293	1 186	1 009	1 318	1 213	1 167	1 213	1 170	1 219	1 028	1 047	180	17 548	13 043	-26%
Basse-Normandie	3 793	3 568	4 197	5 030	5 403	5 252	5 540	4 530	4 859	4 102	3 204	2 391	51 750	51 869	0%
Bourgogne	5 595	5 875	5 947	7 519	7 194	8 322	9 207	7 954	7 766	6 627	5 322	4 210	71 288	81 538	14%
Nord-Pas-de-Calais	3 391	3 939	5 108	7 333	6 078	5 512	5 827	5 073	5 549	4 535	3 500	3 443	50 539	59 288	17%
Lorraine	1	1	1	0									2	3	50%
Alsace	1 221	1 207	1 182	1 356	1 450	1 408	1 769	1 443	1 531	1 505	1 423	960	14 053	16 453	17%
Franche-Comté	719	776	821	1 110	754	1 377	1 517	1 384	1 387	1 163	1 002	760	13 905	12 770	-8%
<b>Pays-de-la-Loire</b>	<b>21 739</b>	<b>24 415</b>	<b>25 540</b>	<b>29 425</b>	<b>26 974</b>	<b>25 647</b>	<b>26 560</b>	<b>23 513</b>	<b>23 098</b>	<b>20 706</b>	<b>17 640</b>	<b>14 389</b>	<b>295 844</b>	<b>279 645</b>	-5%
<b>Bretagne</b>	<b>42 724</b>	<b>55 997</b>	<b>59 449</b>	<b>64 213</b>	<b>62 704</b>	<b>62 524</b>	<b>66 184</b>	<b>59 671</b>	<b>58 478</b>	<b>51 090</b>	<b>41 373</b>	<b>36 328</b>	<b>608 006</b>	<b>660 736</b>	9%
Poitou-Charentes	7 428	8 525	8 413	10 985	10 028	9 550	10 401	9 535	9 372	8 596	7 995	6 665	103 745	107 493	4%
Aquitaine	5 034	5 371	5 720	7 797	7 664	7 327	8 327	7 027	6 935	6 017	5 689	4 457	75 483	77 365	2%
Midi-Pyrénées	2 074	2 856	2 797	3 695	3 495	3 555	3 989	3 353	3 050	2 434	1 906	1 910	21 628	35 113	62%
Limousin	921	1 198	1 496	2 384	1 317	1 501	1 860	1 636	1 585	1 280	1 098	848	15 194	17 123	13%
Rhône-Alpes	3 413	3 596	4 182	5 141	5 570	5 252	5 724	4 935	5 109	4 080	3 729	3 046	56 242	53 777	-4%
Auvergne	3 564	4 262	4 236	5 462	6 373	6 141	6 885	5 702	5 810	4 751	3 739	3 277	45 008	60 202	34%
Languedoc-Roussillon	149	124	87	161	150	109	116	73	73	101	77	55	1 900	1 276	-33%
Provence-Alpes-Côte d'Az	36	59	101	119	133	144	178	170	179	158	125	105	2 045	1 506	-26%
<b>France</b>	<b>106 290</b>	<b>126 613</b>	<b>134 040</b>	<b>157 138</b>	<b>150 750</b>	<b>149 155</b>	<b>159 977</b>	<b>141 453</b>	<b>140 229</b>	<b>121 779</b>	<b>103 086</b>	<b>85 323</b>	<b>1 469 233</b>	<b>1 575 832</b>	<b>-7%</b>

unité : tonne

	Stocks en tourteaux colza											campagnes			
	juil.	août	sept	oct	nov	déc	janv	févr	mars	avr	mai	juin	2011/12	2012/13	%
Ile-de-France															
Picardie	158	266	210	206	328	312	620	445	417	329	279	363	298	363	22%
Haute-Normandie	80	447	276	401	219	359	294	310	361	299	390	413	54	413	671%
Centre	372	305	324	338	323	370	422	369	357	325	215	275	343	275	-20%
Basse-Normandie	249	360	434	448	433	407	596	525	446	849	579	620	300	620	107%
Bourgogne	827	959	1 000	1 080	1 367	1 611	1 394	1 386	1 430	1 527	1 436	1 212	1 078	1 212	12%
Nord-Pas-de-Calais	380	650	419	1 621	1 052	606	1 394	1 290	1 105	1 021	1 277	994	1 384	994	-28%
Lorraine	142	143	142		142	142	142	142	142		142		142		-100%
Alsace	672	179	135	234	361	397	121	529	608	569	584	518	537	518	-4%
Franche-Comté	66	43	128	172	176	147	177	129	102	181	166	126	108	126	16%
<b>Pays-de-la-Loire</b>	<b>3 077</b>	<b>2 901</b>	<b>2 993</b>	<b>4 111</b>	<b>3 934</b>	<b>4 272</b>	<b>4 092</b>	<b>4 505</b>	<b>4 610</b>	<b>5 991</b>	<b>4 477</b>	<b>4 019</b>	<b>3 686</b>	<b>4 019</b>	9%
<b>Bretagne</b>	<b>6 422</b>	<b>7 971</b>	<b>7 961</b>	<b>9 239</b>	<b>10 184</b>	<b>14 329</b>	<b>11 767</b>	<b>11 116</b>	<b>9 875</b>	<b>12 776</b>	<b>12 268</b>	<b>10 507</b>	<b>8 960</b>	<b>10 507</b>	17%
Poitou-Charentes	980	914	970	1 208	1 471	1 390	1 267	1 201	1 146	1 545	1 511	1 383	1 272	1 383	9%
Aquitaine	765	965	1 105	846	1 028	1 135	1 084	1 273	1 358	1 189	1 035	991	1 032	991	-4%
Midi-Pyrénées	625	378	422	346	511	451	514	446	479	405	504	474	610	474	-22%
Limousin	195	186	206	242	146	267	191	160	254	361	291	211	314	211	-33%
Rhône-Alpes	1 011	1 351	1 167	773	1 006	878	979	919	1 388	1 427	1 311	1 212	1 086	1 212	12%
Auvergne	682	868	965	1 073	1 061	1 117	1 108	1 331	1 311	1 469	1 082	1 036	1 003	1 036	3%
Languedoc-Roussillon	38	29	29	39	38	46	43	25	38	20	27	31	43	31	-27%
Provence-Alpes-Côte d'Az	70	42	29	29	14	45	13	18	17	32	23	33	47	33	-29%
<b>France</b>	<b>16 812</b>	<b>18 955</b>	<b>18 914</b>	<b>22 405</b>	<b>23 793</b>	<b>28 282</b>	<b>26 217</b>	<b>26 119</b>	<b>25 441</b>	<b>30 353</b>	<b>27 628</b>	<b>24 439</b>	<b>22 297</b>	<b>24 439</b>	<b>10%</b>

### Incorporations en tourteaux colza

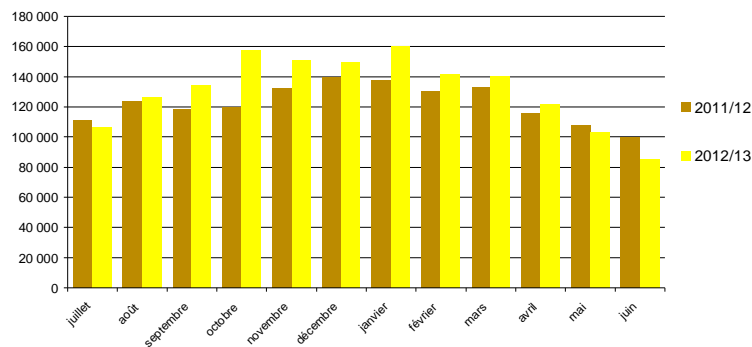

## Evolution des FAB fin juin tourteaux de tournesol

### Evolutions des fabricants d'aliments du bétail au 30 juin

	Incorporations tourteaux tournesol											campagnes			
	juil.	août	sept	oct	nov	déc	janv	févr	mars	avr	mai	juin	2011/12	2012/13	%
Ile-de-France															
Picardie	574	566	561	580	602	670	742	658	760	820	824	626	7 146	7 982	12%
Haute-Normandie	408	394	352	392	367	449	489	390	500	473	719	466	2 055	5 399	163%
Centre	1 343	1 292	907	1 000	852	578	890	809	901	430	929	824	13 649	10 754	-21%
Basse-Normandie	2 251	2 083	1 949	1 602	1 713	2 225	2 449	2 012	2 292	2 133	2 087	1 648	19 042	24 443	28%
Bourgogne	2 737	3 021	2 657	2 981	3 195	2 849	3 286	2 919	2 770	2 395	2 205	2 076	32 321	33 093	2%
Nord-Pas-de-Calais	2 153	2 380	1 659	2 160	2 081	2 361	2 032	2 185	2 273	2 324	2 025	1 550	22 684	25 185	11%
Lorraine	20	19	16	27									134	82	-39%
Alsace	404	358	346	443	420	434	467	367	311	288	352	435	4 042	4 624	14%
Franche-Comté	260	335	285	392	262	470	501	358	502	392	321	239	4 786	4 317	-10%
<b>Pays-de-la-Loire</b>	<b>15 243</b>	<b>16 246</b>	<b>14 306</b>	<b>14 436</b>	<b>13 684</b>	<b>13 879</b>	<b>15 885</b>	<b>13 398</b>	<b>15 236</b>	<b>14 740</b>	<b>14 875</b>	<b>12 650</b>	<b>166 207</b>	<b>174 578</b>	5%
<b>Bretagne</b>	<b>36 282</b>	<b>35 388</b>	<b>29 946</b>	<b>32 425</b>	<b>30 996</b>	<b>34 682</b>	<b>36 328</b>	<b>31 026</b>	<b>36 436</b>	<b>38 347</b>	<b>38 811</b>	<b>30 507</b>	<b>366 509</b>	<b>411 174</b>	12%
Poitou-Charentes	7 700	7 878	7 093	7 632	6 733	6 860	7 753	6 463	7 351	7 359	8 121	7 239	80 503	88 181	10%
Aquitaine	5 930	6 007	5 381	5 989	5 062	4 435	4 892	3 988	4 106	5 289	5 570	4 922	69 016	61 571	-11%
Midi-Pyrénées	2 156	2 293	1 946	2 101	1 252	1 570	1 869	1 222	1 470	1 800	2 147	1 725	17 982	21 549	20%
Limousin	540	681	700	824	557	717	787	794	789	716	821	674	8 824	8 600	-3%
Rhône-Alpes	4 022	3 706	3 112	3 288	3 421	3 544	3 971	3 290	3 566	3 386	3 471	3 458	43 421	42 234	-3%
Auvergne	2 774	3 407	3 204	3 319	3 204	3 423	3 926	3 367	3 844	3 711	3 222	2 738	29 936	40 139	34%
Languedoc-Roussillon	244	173	125	102	161	135	173	188	182	142	135	114	3 792	1 872	-51%
Provence-Alpes-Côte d'Az	297	189	242	277	280	285	241	196	205	190	192	207	4 245	2 800	-34%
<b>France</b>	<b>85 337</b>	<b>86 415</b>	<b>74 788</b>	<b>79 970</b>	<b>74 842</b>	<b>79 565</b>	<b>86 680</b>	<b>73 629</b>	<b>83 492</b>	<b>84 937</b>	<b>86 825</b>	<b>72 098</b>	<b>896 295</b>	<b>968 578</b>	8%

unité : tonne

	Stocks en tourteaux tournesol											campagnes				
	juil.	août	sept	oct	nov	déc	janv	févr	mars	avr	mai	juin	2011/12	2012/13	%	
Ile-de-France											17	4	36		36	
Champagne-Ardenne																
Picardie	161	178	177	182	195	216	265	195	224	247	186	184	191	184	-4%	
Haute-Normandie	65	80	80	84	108	102	92	119	86	57	90	66	70	66	-6%	
Centre	439	297	283	269	340	282	348	226	244	298	293	337	333	337	1%	
Basse-Normandie	450	341	366	402	307	604	489	404	346	406	368	471	454	471	4%	
Bourgogne	562	517	742	589	582	524	673	649	693	658	552	638	430	638	48%	
Nord-Pas-de-Calais	745	841	619	963	813	1 053	666	1 122	457	689	871	569	1 162	569	-51%	
Lorraine	56	37	46	10	45	45	45	36	45	10	45	10	51	10	-81%	
Alsace	29	29	40	102	83	100	73	97	102	108	129	164	48	164	243%	
Franche-Comté	57	39	74	57	81	101	118	166	159	140	80	127	58	127	120%	
<b>Pays-de-la-Loire</b>	<b>3 061</b>	<b>3 664</b>	<b>3 366</b>	<b>3 741</b>	<b>3 285</b>	<b>3 159</b>	<b>4 040</b>	<b>3 573</b>	<b>3 547</b>	<b>3 737</b>	<b>3 059</b>	<b>3 750</b>	<b>2 869</b>	<b>3 750</b>	31%	
<b>Bretagne</b>	<b>14 433</b>	<b>11 177</b>	<b>9 684</b>	<b>12 085</b>	<b>9 045</b>	<b>9 561</b>	<b>10 135</b>	<b>11 823</b>	<b>11 979</b>	<b>12 610</b>	<b>10 937</b>	<b>11 748</b>	<b>19 559</b>	<b>11 748</b>	-40%	
Poitou-Charentes	1 266	1 249	1 067	1 259	1 182	1 175	1 142	1 215	863	1 084	958	1 105	1 191	1 105	-7%	
Aquitaine	1 013	1 177	996	1 083	1 140	1 015	984	1 036	1 054	1 081	916	1 162	1 070	1 162	9%	
Midi-Pyrénées	592	396	489	445	508	391	535	497	315	383	469	395	419	395	-6%	
Limousin	197	175	109	91	114	133	119	133	93	128	53	162	169	162	-4%	
Rhône-Alpes	641	981	661	805	927	648	920	858	693	819	1 058	1 008	938	1 008	7%	
Auvergne	676	732	777	1 019	808	985	1 068	1 037	979	1 172	1 032	965	762	965	27%	
Languedoc-Roussillon	41	88	70	81	94	84	68	78	91	77	63	30	76	30	-61%	
Provence-Alpes-Côte d'Az	110	140	126	105	74	80	38	34	28	69,5	47,2	42,9	106	43	-59%	
<b>France</b>	<b>24 593</b>	<b>22 137</b>	<b>19 772</b>	<b>23 371</b>	<b>19 732</b>	<b>20 258</b>	<b>21 820</b>	<b>23 299</b>	<b>21 998</b>	<b>23 790</b>	<b>21 210</b>	<b>22 969</b>	<b>29 957</b>	<b>22 969</b>	-23%	

### Incorporations en tourteaux tournesol

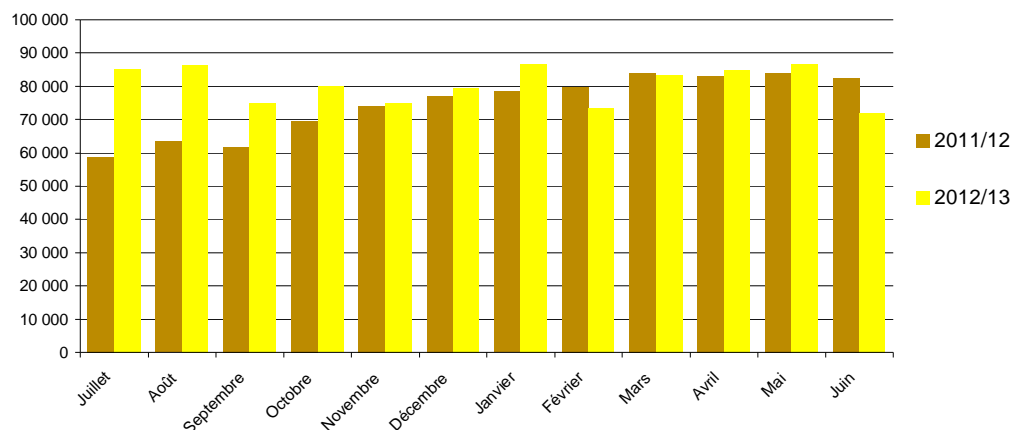

# Evolution des FAB fin juin tourteaux de soja

## Evolutions des fabricants d'aliments du bétail au 30 juin

	Incorporations en tourteaux soja												campagnes		
	juil.	août	sept	oct	nov	déc	janv	févr	mars	avr	mai	juin	2011/12	2012/13	%
Ile-de-France															
Picardie	1 274	1 213	1 227	1 274	1 398	1 388	1 502	1 471	1 440	1 339	1 247	1 082	20 556	15 855	-23%
Haute-Normandie	2 182	2 516	1 951	2 311	2 424	2 650	2 860	2 573	2 746	2 242	3 303	1 693	9 890	29 447	198%
Centre	5 164	4 597	2 383	2 345	2 139	2 189	2 344	2 016	1 781	1 500	2 739	2 400	59 659	31 598	-47%
Basse-Normandie	3 871	3 086	3 113	3 355	3 521	3 911	4 496	4 239	4 208	3 476	3 235	1 280	45 829	41 790	-9%
Bourgogne	4 340	5 144	4 687	5 644	5 490	5 825	6 498	5 723	5 991	5 485	4 763	4 119	71 933	63 709	-11%
Nord-Pas-de-Calais	5 637	5 395	5 456	7 343	6 022	5 634	6 312	5 545	5 873	5 840	5 585	5 097	69 621	69 740	0%
Lorraine	31	31	22	40									319	123	-61%
Alsace	1 414	1 455	1 389	1 624	1 720	1 785	1 762	1 434	1 513	1 542	1 552	1 196	18 070	18 387	2%
Franche-Comté	466	549	562	714	427	910	1 071	904	976	723	550	412	10 960	8 265	-25%
<b>Pays-de-la-Loire</b>	<b>43 953</b>	<b>41 568</b>	<b>38 282</b>	<b>42 409</b>	<b>39 277</b>	<b>38 955</b>	<b>42 429</b>	<b>40 093</b>	<b>43 013</b>	<b>40 489</b>	<b>41 695</b>	<b>38 499</b>	<b>521 581</b>	<b>490 661</b>	-6%
<b>Bretagne</b>	<b>87 576</b>	<b>87 562</b>	<b>85 884</b>	<b>88 458</b>	<b>82 145</b>	<b>82 070</b>	<b>96 319</b>	<b>91 057</b>	<b>88 378</b>	<b>86 118</b>	<b>76 465</b>	<b>74 220</b>	<b>1 168 638</b>	<b>1 026 253</b>	-12%
<b>Poitou-Charentes</b>	<b>17 522</b>	<b>16 939</b>	<b>14 846</b>	<b>17 215</b>	<b>16 372</b>	<b>15 961</b>	<b>17 241</b>	<b>16 234</b>	<b>17 379</b>	<b>17 117</b>	<b>17 120</b>	<b>15 332</b>	<b>221 264</b>	<b>199 279</b>	-10%
Aquitaine	6 075	5 462	5 401	6 276	6 350	5 782	6 558	6 264	6 278	5 861	5 281	4 728	84 955	70 316	-17%
Midi-Pyrénées	3 298	3 209	2 879	3 514	2 696	3 112	3 982	3 279	3 016	2 528	2 316	1 982	32 936	35 810	9%
Limousin	892	856	975	1 296	741	828	973	889	824	877	803	727	13 410	10 682	-20%
Rhône-Alpes	7 803	8 220	6 800	8 517	8 392	8 227	9 123	7 811	8 797	8 315	8 146	7 339	104 942	97 490	-7%
Auvergne	2 783	2 831	2 809	3 065	3 061	2 246	3 739	3 459	3 397	3 009	3 071	2 811	28 111	36 279	29%
Languedoc-Roussillon	91	81	52	110	139	58	59	69	68	68	87	66	1 466	947	-35%
Provence-Alpes-Côte d'Az	558	561	484	595	513	476	537	466	530	552	613	472	7 620	6 354	-17%
<b>France</b>	<b>194 929</b>	<b>191 273</b>	<b>179 202</b>	<b>196 105</b>	<b>182 826</b>	<b>182 006</b>	<b>207 805</b>	<b>193 526</b>	<b>196 204</b>	<b>187 082</b>	<b>178 572</b>	<b>163 454</b>	<b>2 491 760</b>	<b>2 252 984</b>	<b>-10%</b>

unité : tonne

	Stocks en tourteaux soja												campagnes		
	juil.	août	sept	oct	nov	déc	janv	févr	mars	avr	mai	juin	2011/12	2012/13	%
Picardie	332	484	592	670	554	642	750	376	389	549	487	458	470	458	-3%
Haute-Normandie	150	575	576	591	513	350	441	517	389	378	199	307	174	307	76%
Centre	725	853	810	836	854	710	778	762	754	904	639	635	752	635	-16%
Basse-Normandie	339	962	806	776	613	632	614	525	806	911	556	366	597	366	-39%
Bourgogne	744	997	842	826	822	880	1 114	1 339	1 118	905	1 051	1 016	788	1 016	29%
Nord-Pas-de-Calais	894	1 076	1 434	1 793	1 963	2 198	1 419	1 308	1 010	1 042	858	1 101	926	1 101	19%
Lorraine	255	274	252	34	264	264	264	230	264	34	264	34	261	34	-87%
Alsace	380	245	512	852	750	182	561	700	857	784	497	607	444	607	37%
Franche-Comté	213	230	181	246	240	190	180	195	150	165	143	100	152	100	-34%
<b>Pays-de-la-Loire</b>	<b>7 137</b>	<b>8 035</b>	<b>8 384</b>	<b>7 610</b>	<b>7 844</b>	<b>8 286</b>	<b>7 849</b>	<b>7 493</b>	<b>6 740</b>	<b>9 039</b>	<b>8 201</b>	<b>9 010</b>	<b>7 093</b>	<b>9 010</b>	27%
<b>Bretagne</b>	<b>10 726</b>	<b>12 946</b>	<b>13 779</b>	<b>15 556</b>	<b>17 641</b>	<b>16 146</b>	<b>18 417</b>	<b>15 824</b>	<b>14 513</b>	<b>18 677</b>	<b>17 927</b>	<b>17 742</b>	<b>13 079</b>	<b>17 742</b>	36%
<b>Poitou-Charentes</b>	<b>2 590</b>	<b>2 835</b>	<b>2 760</b>	<b>2 717</b>	<b>2 776</b>	<b>2 915</b>	<b>2 734</b>	<b>2 627</b>	<b>2 567</b>	<b>3 125</b>	<b>2 678</b>	<b>2 640</b>	<b>2 618</b>	<b>2 640</b>	1%
Aquitaine	1 177	1 505	1 634	1 569	1 718	1 788	1 796	1 888	1 634	1 613	1 505	1 561	1 526	1 561	2%
Midi-Pyrénées	1 024	765	1 040	701	860	1 173	1 132	1 109	763	697	678	785	966	785	-19%
Limousin	218	245	231	226	173	368	324	268	296	296	285	342	313	342	9%
Rhône-Alpes	1 833	2 313	2 766	2 283	2 113	2 093	2 039	2 753	2 191	2 110	2 149	2 214	2 022	2 214	9%
Auvergne	919	729	910	1 190	985	893	1 175	1 227	1 292	1 384	1 412	1 211	1 129	1 211	7%
Languedoc-Roussillon	36	12	32	43	31	28	28	43	70	47	46	11	13	11	-17%
Provence-Alpes-Côte d'Az	221	225	261	236	272	288	165	225	176	173	150	187	181	187	3%
<b>France</b>	<b>29 913</b>	<b>35 304</b>	<b>37 801</b>	<b>38 757</b>	<b>40 986</b>	<b>40 028</b>	<b>41 783</b>	<b>39 409</b>	<b>35 977</b>	<b>42 833</b>	<b>39 725</b>	<b>40 326</b>	<b>33 502</b>	<b>40 326</b>	20%

### Incorporations en tourteaux soja

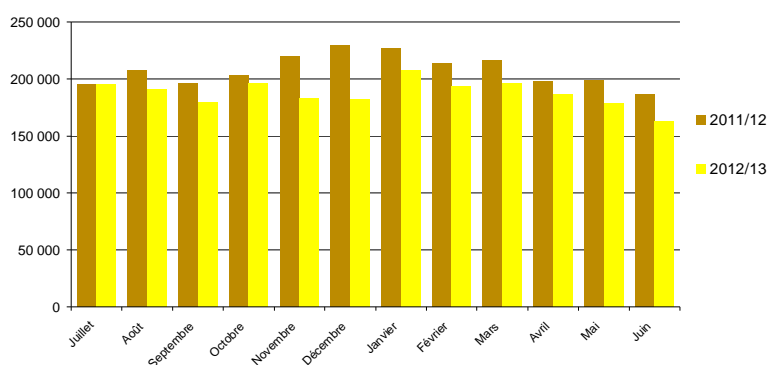



# Colza

## Evolution régionale de la collecte et des stocks de collecte

### situation provisoire fin juin récolte 2011 et 2012

Régions	juil	août	sept	oct	nov	déc	janv	févr	mars	avr	mai	juin	Semences 2011	Semences 2012	cumul 2011	cumul 2012	%11/12	
Ile-de-France	216 314	28 481	10 776	9 310	8 360	6 552	5 549	5 631	5 978	6 801	6 702	1 589			263 161	312 042	19%	
<b>Champagne-Ardenne</b>	<b>510 609</b>	<b>43 269</b>	<b>10 047</b>	<b>5 294</b>	<b>9 359</b>	<b>3 123</b>	<b>6 328</b>	<b>6 957</b>	<b>6 935</b>	<b>6 906</b>	<b>6 203</b>	<b>2 292</b>			<b>708 261</b>	<b>617 321</b>	-13%	
<b>Picardie</b>	<b>311 016</b>	<b>125 390</b>	<b>43 149</b>	<b>9 743</b>	<b>9 037</b>	<b>5 372</b>	<b>4 980</b>	<b>7 209</b>	<b>10 495</b>	<b>12 429</b>	<b>6 636</b>	<b>3 243</b>	111	206	<b>520 271</b>	<b>548 904</b>	6%	
Haute-Normandie	52 682	129 242	30 751	13 158	23 329	10 506	11 577	15 039	17 114	24 023	18 684	8 289			431 674	354 395	-18%	
<b>Centre</b>	<b>452 244</b>	<b>204 911</b>	<b>51 326</b>	<b>104 319</b>	<b>60 463</b>	<b>33 158</b>	<b>46 743</b>	<b>42 153</b>	<b>42 707</b>	<b>63 445</b>	<b>48 246</b>	<b>19 370</b>	627	459	<b>970 273</b>	<b>1 169 544</b>	21%	
Basse-Normandie	25 621	80 243	17 707	6 611	14 250	3 693	4 368	4 151	3 532	3 595	8 324	1 894			151 558	173 989	15%	
<b>Bourgogne</b>	<b>366 067</b>	<b>34 712</b>	<b>14 221</b>	<b>12 076</b>	<b>22 745</b>	<b>14 060</b>	<b>19 443</b>	<b>12 973</b>	<b>14 911</b>	<b>14 910</b>	<b>9 728</b>	<b>2 552</b>			<b>533 455</b>	<b>538 398</b>	1%	
Nord-Pas-de-Calais	8 605	52 440	30 650	12 368	6 868	2 480	5 630	5 619	2 415	4 566	2 422	2 166	4 915	6 085	144 207	142 315	-1%	
<b>Lorraine</b>	<b>197 467</b>	<b>60 267</b>	<b>17 660</b>	<b>8 898</b>	<b>9 740</b>	<b>6 691</b>	<b>5 857</b>	<b>13 803</b>	<b>8 849</b>	<b>8 946</b>	<b>8 037</b>	<b>2 270</b>			<b>531 872</b>	<b>348 591</b>	-34%	
Alsace	8 510	1 576	596		112		168	50	113	82	94	18			16 887	11 318	-33%	
Franche-Comté	74 773	2 616	3 635	2 499	2 349	1 072	2 128	2 311	5 005	3 995	1 475	852			98 242	102 709	5%	
Pays-de-la-Loire	113 419	57 522	18 807	6 349	8 108	1 980	2 205	3 634	4 900	5 925	10 329	4 315	1 328	2 856	214 189	240 350	12%	
Bretagne	78 758	35 530	5 118	1 989	702	369	381	1 070	987	1 015	1 641	1 472			128 514	129 031	0%	
<b>Poitou-Charentes</b>	<b>284 893</b>	<b>29 752</b>	<b>8 680</b>	<b>5 108</b>	<b>7 481</b>	<b>4 437</b>	<b>2 495</b>	<b>5 229</b>	<b>6 959</b>	<b>8 689</b>	<b>10 773</b>	<b>4 866</b>			<b>398 454</b>	<b>315 510</b>	-20%	
Aquitaine	24 568	4 868	959	378	638	198	414	698	405	1 054	1 047	27			1 663	2 252	18%	
Midi-Pyrénées	76 876	9 257	3 601	4 887	2 333	827	1 668	2 093	3 582	2 603	1 145	1 508	943	6 978	105 318	117 358	11%	
Limousin	6 057	1 127	428	895	244	13	134	187	218	78					6 393	9 382	47%	
Rhône-Alpes	53 856	1 743	585	342	2 900	86	433	196	711	555	449	57	384	576	52 812	62 489	18%	
Auvergne	25 040	3 510	1 528	1 927	3 851	1 246	2 236	2 147	1 850	2 947	2 634	1 858	19	61	45 067	50 836	13%	
Languedoc-Roussillon	6 056	691	254	33	73		113	4	118	29	119		3 101	1 147	9 809	8 636	-12%	
Provence-Alpes-Côte d'Azur	5 260	197	1	5	7	7				21	56				10	5 975	5 964	-7%
autres (*)																		
<b>Total</b>	<b>2 898 689</b>	<b>907 344</b>	<b>270 592</b>	<b>206 187</b>	<b>192 950</b>	<b>95 870</b>	<b>122 714</b>	<b>131 102</b>	<b>137 754</b>	<b>172 752</b>	<b>144 823</b>	<b>58 639</b>	<b>13 491</b>	<b>21 084</b>	<b>5 285 149</b>	<b>5 360 500</b>	<b>1%</b>	

(\*) départements non précisés

Régions	juil	août	sept	oct	nov	déc	janv	févr	mars	avr	mai	juin	Semences 2011	Semences 2012	Stock 2011	Stock 2012	%11/12
Ile-de-France	161 041	150 942	129 366	92 119	82 777	77 091	50 734	44 541	27 285	16 314	6 821	1 689	66		4 533	1 689	-63%
<b>Champagne-Ardenne</b>	<b>468 969</b>	<b>458 300</b>	<b>421 569</b>	<b>301 454</b>	<b>263 782</b>	<b>239 816</b>	<b>174 757</b>	<b>145 795</b>	<b>94 832</b>	<b>68 659</b>	<b>37 139</b>	<b>15 338</b>			<b>10 908</b>	<b>15 338</b>	41%
<b>Picardie</b>	<b>335 164</b>	<b>396 603</b>	<b>379 014</b>	<b>320 146</b>	<b>287 942</b>	<b>254 359</b>	<b>203 438</b>	<b>174 928</b>	<b>125 889</b>	<b>79 738</b>	<b>49 974</b>	<b>20 199</b>	184	760	<b>19 604</b>	<b>20 960</b>	7%
Haute-Normandie	59 015	147 603	140 318	102 084	102 462	78 725	40 658	25 777	29 400	23 351	7 945	3 219			4 625	3 219	-30%
<b>Centre</b>	<b>404 948</b>	<b>504 658</b>	<b>443 822</b>	<b>424 157</b>	<b>378 797</b>	<b>318 053</b>	<b>272 201</b>	<b>189 832</b>	<b>144 587</b>	<b>97 457</b>	<b>68 005</b>	<b>21 812</b>			<b>20 467</b>	<b>21 812</b>	7%
Basse-Normandie	20 895	64 620	70 967	53 920	50 215	25 427	24 756	21 918	21 310	16 516	13 907	1 041			1 216	1 041	-14%
<b>Bourgogne</b>	<b>331 045</b>	<b>304 016</b>	<b>277 159</b>	<b>263 864</b>	<b>178 074</b>	<b>129 345</b>	<b>107 755</b>	<b>81 197</b>	<b>52 537</b>	<b>24 565</b>	<b>8 327</b>	<b>2 655</b>			<b>3 691</b>	<b>2 655</b>	-28%
Nord-Pas-de-Calais	8 346	65 332	77 125	92 161	65 789	48 388	27 010	16 023	8 921	6 682	5 282	3 576	1 642	2 148	3 276	5 724	75%
<b>Lorraine</b>	<b>223 202</b>	<b>247 293</b>	<b>236 883</b>	<b>188 910</b>	<b>148 012</b>	<b>152 920</b>	<b>108 111</b>	<b>72 292</b>	<b>50 210</b>	<b>28 542</b>	<b>17 710</b>	<b>9 052</b>			<b>12 475</b>	<b>9 052</b>	-27%
Alsace	23 074	35 527	27 310	14 600	15 918	12 478	10 877	6 004	3 957	6 298	2 461	604			2 117	604	-71%
Franche-Comté	50 773	40 496	31 024	21 862	12 461	10 323	5 864	4 228	4 252	1 657	1 407	1 031			955	1 031	8%
Pays-de-la-Loire	92 328	129 451	128 364	103 976	76 394	70 466	53 272	39 381	33 307	23 387	14 540	2 351	2	478	2 877	2 828	-2%
Bretagne	76 285	74 080	58 333	50 985	50 352	41 218	21 587	16 852	14 338	10 261	6 131	1 982			2 275	1 982	-13%
<b>Poitou-Charentes</b>	<b>283 930</b>	<b>303 299</b>	<b>279 707</b>	<b>253 140</b>	<b>226 770</b>	<b>203 216</b>	<b>169 388</b>	<b>134 128</b>	<b>100 932</b>	<b>77 858</b>	<b>54 936</b>	<b>27 413</b>			<b>9 243</b>	<b>27 413</b>	197%
Aquitaine	21 795	22 008	11 720	17 130	7 918	5 996	4 428	3 610	2 441	1 896	1 499	4 369	6 422		4 275	7 922	85%
Midi-Pyrénées	58 885	54 770	41 071	36 930	36 407	28 065	21 028	7 736	4 836	4 838	2 963	957	1 016	1 600	3 447	2 558	-26%
Limousin	2 066	1 481	843	414	310	238	242	242	223	63	34	11			44	11	-74%
Rhône-Alpes	46 700	42 568	33 554	29 486	29 349	26 114	22 348	16 443	8 991	4 372	1 865	74	3	1	449	74	-83%
Auvergne	21 732	17 496	12 257	9 123	7 285	5 678	4 957	2 157	1 799	1 695	985	325			1 534	325	-79%
Languedoc-Roussillon	9 248	9 328	10 406	9 951	7 680	4 819	4 626	5 780	1 724	3 352	8 367	382		16	158	399	152%
Provence-Alpes-Côte d'Azur	3 387	2 651	2 351	2 021	1 952	1 871	1 772	1 633	744	484	431	7			15	7	-52%
autres (*)																	
<b>Total</b>	<b>2 702 948</b>	<b>3 072 520</b>	<b>2 812 369</b>	<b>2 323 020</b>	<b>2 039 856</b>	<b>1 736 523</b>	<b>1 331 375</b>	<b>1 011 323</b>	<b>733 684</b>	<b>498 530</b>	<b>311 125</b>	<b>115 238</b>	<b>6 086</b>	<b>11 425</b>	<b>108 184</b>	<b>126 663</b>	<b>17%</b>

cumul(\*) = collecte + semences  
(\*) départements non précisés

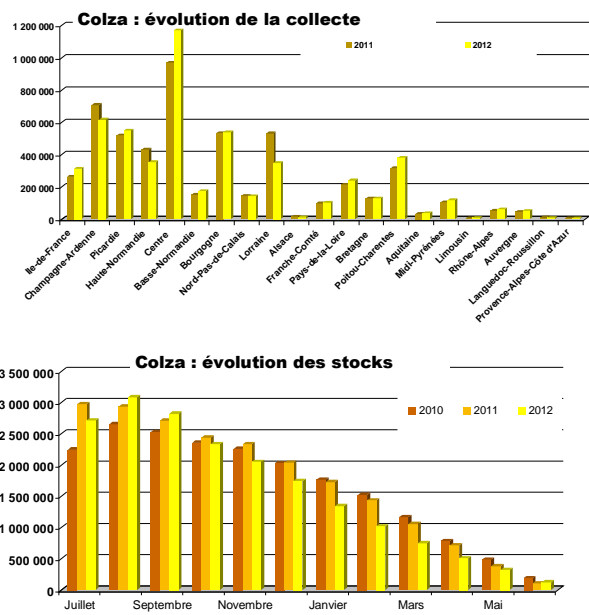

Source : FranceAgriMer

CONJONCTURE de FranceAgriMer 2013 / **Marché des oléoprotéagineux** / 11

# Tournesol

## Evolution régionale de la collecte et des stocks de collecte

situation provisoire fin juin récolte 2011 et 2012

Régions	juil	août	sept	oct	nov	déc	janv	févr	mars	avr	mai	juin	Semences 2011	Semences 2012	Total 2011	Total 2012	%11/12
Ile-de-France		64	5 082	2 685	238	27	279	63	226	93	142	64			9 835	8 963	-9%
Champagne-Ardenne		16	38 410	13 112	584	355	270	227	1 073	214	273	172			35 285	54 706	55%
Picardie			834	1 197	81			98	17	23	7	24			2 664	2 281	-14%
Haute-Normandie			19	65	17	16	16	18	18	54					462	222	-52%
<b>Centre</b>	<b>246</b>	<b>367</b>	<b>50 831</b>	<b>48 083</b>	<b>14 932</b>	<b>5 553</b>	<b>6 522</b>	<b>5 501</b>	<b>5 882</b>	<b>6 417</b>	<b>6 469</b>	<b>5 324</b>			<b>203 443</b>	<b>156 127</b>	<b>-23%</b>
Basse-Normandie	57		152	1 055	673	104	65	58	75	253	153	118			3 685	2 762	-25%
Bourgogne		63	48 516	16 744	1 244	666	1 984	1 299	1 703	1 278	577	343			70 500	74 417	6%
Nord-Pas-de-Calais		23	30	6											602	59	-90%
Lorraine		164	16 610	4 909	954	187	690	338	366	127					8 906	24 345	173%
Alsace		53	1 107	88	90		84		19						1 598	1 460	-9%
Franche-Comté		3	3 542	5 732	243	57	227	413	759	489	402	28			13 580	11 892	-12%
Pays-de-la-Loire	34	951	29 112	18 993	8 029	2 446	1 405	1 922	1 394	2 410	2 989	1 066	405	646	111 424	71 397	-36%
Bretagne			49	94	61	15		1	5	15				45	1 978	285	-86%
<b>Poitou-Charentes</b>	<b>42</b>	<b>4 164</b>	<b>208 065</b>	<b>71 286</b>	<b>13 698</b>	<b>5 110</b>	<b>4 958</b>	<b>4 729</b>	<b>6 363</b>	<b>6 914</b>	<b>13 343</b>	<b>5 618</b>	<b>958</b>	<b>523</b>	<b>401 377</b>	<b>344 814</b>	<b>-14%</b>
Aquitaine	59	11 990	61 518	27 028	4 647	2 201	2 931	1 812	3 249	4 203	6 015	4 051	2 641	2 042	139 312	131 746	-5%
<b>Midi-Pyrénées</b>	<b>403</b>	<b>26 900</b>	<b>248 994</b>	<b>56 520</b>	<b>23 539</b>	<b>7 427</b>	<b>16 969</b>	<b>11 987</b>	<b>12 982</b>	<b>11 612</b>	<b>11 544</b>	<b>11 424</b>	<b>1 187</b>	<b>3 164</b>	<b>535 977</b>	<b>443 465</b>	<b>-17%</b>
Limousin			791	2 241	189	85	47	33	98	16				1	3 957	3 502	-11%
Rhône-Alpes		2 613	26 223	17 186	533	1 694	845	759	680	305	247	357	3 463	4 581	67 065	56 022	-16%
Auvergne	49	79	13 662	4 509	792	335	548	280	540	821	788	532	139	172	27 202	23 115	-15%
Languedoc-Roussillon	34	1 478	36 289	5 233	558	326	469	455	437	225	364	799	698	281	46 313	47 338	2%
Provence-Alpes-Côte d'Azur		2 314	6 983	1 340	118	3	83		17	166			389	1 003	11 252	12 027	7%
autres (*)																	
<b>Total</b>	<b>925</b>	<b>51 241</b>	<b>796 819</b>	<b>298 494</b>	<b>71 218</b>	<b>26 608</b>	<b>38 401</b>	<b>29 992</b>	<b>35 902</b>	<b>35 654</b>	<b>43 314</b>	<b>29 920</b>	<b>9 879</b>	<b>12 458</b>	<b>1 696 412</b>	<b>1 470 945</b>	<b>-13%</b>

(\*) départements non précisés

Régions	juil	août	sept	oct	nov	déc	janv	févr	mars	avr	mai	juin	Semences 2011	Semences 2012	Stock 2011	Stock 2012	%11/12
Ile-de-France	210	213	4 288	4 821	4 633	4 149	2 989	2 899	2 249	1 299	1 387	742			499	742	49%
Champagne-Ardenne	322	265	35 002	40 106	35 508	31 359	19 199	14 336	9 541	4 057	819	417			349	417	19%
Picardie	141	171	243	519	514	545	523	461	470	464	465	438			317	438	38%
Haute-Normandie	141	141	169	243	218	211	175	349	177	735	160	64			12	64	431%
<b>Centre</b>	<b>2 720</b>	<b>1 738</b>	<b>43 819</b>	<b>69 700</b>	<b>67 350</b>	<b>54 749</b>	<b>44 949</b>	<b>35 742</b>	<b>30 657</b>	<b>24 505</b>	<b>22 020</b>	<b>17 621</b>			<b>3 866</b>	<b>17 621</b>	<b>356%</b>
Basse-Normandie	71	71	201	936	1 171	1 188	1 092	1 092	1 122	683	1 285	133			157	133	-15%
Bourgogne	1 422	1 527	38 473	53 665	46 859	40 666	27 256	22 588	17 178	11 321	6 434	2 350			1 238	2 350	90%
Nord-Pas-de-Calais															601		-100%
Lorraine	1 203	1 436	23 895	22 833	15 178	9 228	8 015	7 613	1 942	2 443	837	1 119			991	1 119	13%
Alsace	1 629	1 194	7 668	4 865	4 257	3 950	3 727	5 932	3 608	2 931	6 233	2 342			2 462	2 342	-6%
Franche-Comté	18	21	1 756	2 985	2 885	2 882	2 151	2 017	2 003	1 702	1 423	166			37	166	344%
Pays-de-la-Loire	2 788	3 281	24 274	31 514	31 658	21 085	13 424	11 100	8 707	6 684	6 761	5 175	10	25	3 483	5 200	49%
Bretagne	289	374	397	810	646	522	527	520	437	412	412	5			116	5	-96%
<b>Poitou-Charentes</b>	<b>18 975</b>	<b>19 591</b>	<b>203 168</b>	<b>250 843</b>	<b>213 640</b>	<b>214 542</b>	<b>181 321</b>	<b>154 104</b>	<b>132 045</b>	<b>107 811</b>	<b>85 668</b>	<b>43 449</b>	<b>5</b>		<b>34 062</b>	<b>43 449</b>	<b>28%</b>
Aquitaine	2 066	11 939	67 292	86 200	110 564	72 334	68 549	62 548	62 570	54 578	43 535	22 362	135	73	3 620	22 435	520%
<b>Midi-Pyrénées</b>	<b>14 381</b>	<b>30 930</b>	<b>225 077</b>	<b>222 565</b>	<b>202 671</b>	<b>181 794</b>	<b>159 279</b>	<b>132 325</b>	<b>127 144</b>	<b>110 255</b>	<b>79 417</b>	<b>41 252</b>	<b>313</b>	<b>1 029</b>	<b>28 456</b>	<b>42 281</b>	<b>49%</b>
Limousin	33	24	291	1 115	972	700	683	470	422	325	90	57			56	57	1%
Rhône-Alpes	2 189	4 444	21 975	30 133	28 203	27 013	23 840	19 245	9 729	9 362	5 577	3 632	298	298	4 284	3 930	-8%
Auvergne	300	306	11 683	14 735	13 510	11 288	9 397	8 666	6 422	5 302	1 750	699			628	699	11%
Languedoc-Roussillon	3 248	2 798	41 763	46 032	42 949	41 189	39 737	38 878	27 963	19 521	12 968	7 964			3 661	7 964	118%
Provence-Alpes-Côte d'Azur	121	2 669	8 042	9 037	8 378	7 362	6 668	5 487	4 249	2 418	1 192	329			281	549	95%
autres (*)																	
<b>Total</b>	<b>52 265</b>	<b>83 131</b>	<b>759 476</b>	<b>893 558</b>	<b>831 763</b>	<b>726 757</b>	<b>613 501</b>	<b>526 370</b>	<b>448 635</b>	<b>366 804</b>	<b>278 434</b>	<b>150 317</b>	<b>762</b>	<b>1 645</b>	<b>89 196</b>	<b>151 962</b>	<b>70%</b>

cumul(1) = collecte + semences

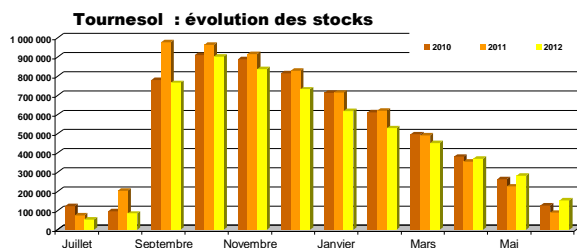
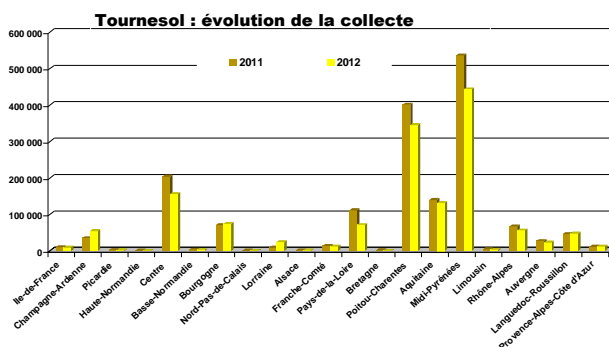

\*

## Soja

### Evolution régionale de la collecte et des stocks de collecte

situation provisoire fin juin récolte 2011 et 2012

Régions	juil	août	sept	oct	nov	déc	janv	févr	mars	avr	mai	juin	Semences 2011	Semences 2012	Total 2011	Total 2012	%11/12	
Ile-de-France	19										4					23		
Champagne-Ardenne				168	68			7								72	243	238%
Picardie							23									1	1	-100%
Haute-Normandie							1	12								28	23	-18%
Centre			86	47	123	83							25		386	352	-9%	
Basse-Normandie																		
<b>Bourgogne</b>	<b>185</b>	<b>5</b>	<b>3 131</b>	<b>8 997</b>	<b>958</b>	<b>425</b>	<b>466</b>	<b>139</b>	<b>115</b>	<b>200</b>	<b>1</b>	<b>37</b>	<b>954</b>	<b>278</b>	<b>17 887</b>	<b>14 936</b>	<b>-16%</b>	
Nord-Pas-de-Calais																		
Lorraine	1	36			50											86	86	0%
Alsace	1		3 999	948	62	18	92	20	4						5 637	5 143	-9%	
<b>Franche-Comté</b>	<b>2</b>	<b>2 999</b>	<b>7 386</b>	<b>1 075</b>	<b>251</b>	<b>100</b>	<b>40</b>	<b>16</b>	<b>9</b>	<b>79</b>	<b>10</b>	<b>10 892</b>	<b>11 967</b>	<b>10%</b>	<b>171</b>	<b>2</b>	<b>-99%</b>	
Pays-de-la-Loire																		
Bretagne			19															
Poitou-Charentes	0		4	117	10	38										191	19	-90%
Aquitaine	212	120	852	4 626	1 736	270	621	159	165	136	125	121	795	331	14 419	9 472	-34%	
<b>Midi-Pyrénées</b>	<b>442</b>	<b>735</b>	<b>2 581</b>	<b>14 503</b>	<b>4 705</b>	<b>1 450</b>	<b>1 276</b>	<b>1 319</b>	<b>782</b>	<b>651</b>	<b>844</b>	<b>1 148</b>	<b>295</b>	<b>1 097</b>	<b>40 223</b>	<b>31 532</b>	<b>-22%</b>	
Limousin				6														
Rhône-Alpes		10	3 992	6 071	243	54	194	59			99	3	2 543	1 502	16 182	12 229	-24%	
Auvergne			200	83	12	36									364	330	-9%	
Languedoc-Roussillon			33	218	32								739	179	972	461	-53%	
Provence-Alpes-Côte d'Azur				448	267	20									659	734	11%	
autres (*)																		
<b>Total</b>	<b>859</b>	<b>908</b>	<b>17 894</b>	<b>43 618</b>	<b>9 340</b>	<b>2 645</b>	<b>2 774</b>	<b>1 755</b>	<b>1 082</b>	<b>1 099</b>	<b>1 052</b>	<b>1 315</b>	<b>5 351</b>	<b>3 386</b>	<b>108 621</b>	<b>87 727</b>	<b>-19%</b>	

(\*) départements non précisés

Régions	juil	août	sept	oct	nov	déc	janv	févr	mars	avr	mai	juin	Semences 2011	Semences 2012	Stock 2011	Stock 2012	%11/12	
Ile-de-France	18	7	6	27	22	4	9	4	13									
Champagne-Ardenne	18	18	146	1 618	1 628	1 123	500	275	149	102	101	55			168	55	-67%	
Picardie																		
Haute-Normandie																		
Centre	224	224	21	23	539	592	564	577	531	513	331	121			262	121	-54%	
Basse-Normandie																		
<b>Bourgogne</b>	<b>783</b>	<b>716</b>	<b>2 935</b>	<b>7 807</b>	<b>6 864</b>	<b>5 952</b>	<b>5 180</b>	<b>4 447</b>	<b>2 993</b>	<b>2 354</b>	<b>1 954</b>	<b>932</b>	<b>1 009</b>	<b>932</b>	<b>1 009</b>	<b>932</b>	<b>-8%</b>	
Nord-Pas-de-Calais																		
Lorraine																		
Alsace	2 990	2 988	6 998	8 010	7 810	7 142	6 614	6 221	5 629	4 894	4 636	3 498			3 565	3 498	-2%	
<b>Franche-Comté</b>	<b>131</b>	<b>110</b>	<b>2 435</b>	<b>4 727</b>	<b>4 953</b>	<b>4 712</b>	<b>4 544</b>	<b>4 035</b>	<b>3 754</b>	<b>3 124</b>	<b>2 663</b>	<b>428</b>	<b>227</b>	<b>428</b>	<b>227</b>	<b>428</b>	<b>88%</b>	
Pays-de-la-Loire	62	40		67	103	50	39	15							0	0		
Bretagne			7	26	20	10	32	28	22	16	7	24			21	24	15%	
Poitou-Charentes	67	67	60	182	157	146	45	41	41	41	41	32			160	32	-80%	
Aquitaine	3 663	2 443	1 574	5 216	4 172	3 926	3 084	2 395	2 016	1 572	1 318	1 065	459	226	5 090	1 291	-75%	
<b>Midi-Pyrénées</b>	<b>6 364</b>	<b>4 816</b>	<b>5 815</b>	<b>17 146</b>	<b>16 767</b>	<b>16 443</b>	<b>15 190</b>	<b>13 211</b>	<b>11 469</b>	<b>9 232</b>	<b>8 066</b>	<b>6 194</b>	<b>103</b>	<b>179</b>	<b>8 002</b>	<b>6 373</b>	<b>-20%</b>	
Limousin				104	147										1	1		
Rhône-Alpes	1 767	882	4 084	8 377	6 635	6 190	5 597	5 198	3 574	3 388	2 891	1 717	397	35	3 283	1 752	-47%	
Auvergne	380	321	286	513	568	569	535	463	328	416	376	351			247	351	42%	
Languedoc-Roussillon	15	27	184	1 187	3 139	984	899	814	856	789	683	632	15	338	61	969	1499%	
Provence-Alpes-Côte d'Azur	1	15	1	450	690	578	436	408	299	224	164	71			1	71	6382%	
autres (*)																		
<b>Total</b>	<b>16 483</b>	<b>12 987</b>	<b>24 552</b>	<b>55 478</b>	<b>54 215</b>	<b>48 420</b>	<b>43 289</b>	<b>38 133</b>	<b>31 675</b>	<b>26 666</b>	<b>23 260</b>	<b>15 181</b>	<b>975</b>	<b>777</b>	<b>22 087</b>	<b>15 958</b>	<b>-28%</b>	

cumul(1) = collecte + semences

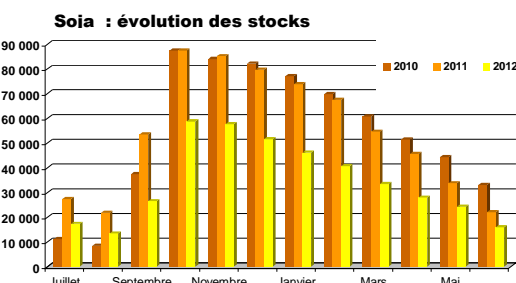
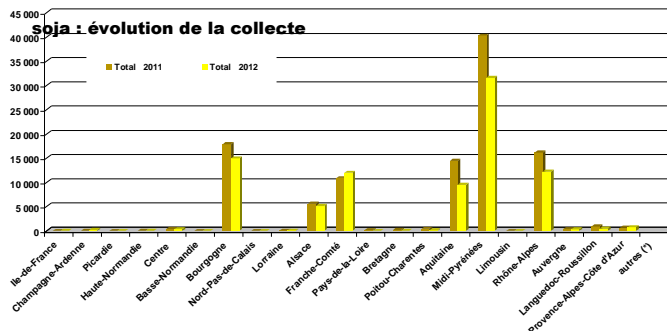

Source : FranceAgriMer

CONJONCTURE de FranceAgriMer 2013 / **Marché des oléoprotéagineux** /13

# Lin

## Evolution régionale de la collecte et des stocks de collecte

### situation provisoire fin juin récolte 2011 et 2012

Régions	juil	août	sept	oct	nov	déc	janv	févr	mars	avr	mai	juin	Semences 2011	Semences 2012	Total 2011	Total 2012	% 11/12
Ile-de-France	34	18	75	55		26		58	18	17	3	12	174	30	604	346	
Champagne-Ardenne	28	63	48	58			62				3	15	21	57	232	334	44%
Picardie	77	147	43	45	30	14	16	4	15			9	279	559	2 254	958	-57%
Haute-Normandie		34	45	88	1	3	6		1			2	240	212	714	391	-45%
Centre	112	1 140	286	428	359	243	306	256	372	286	84	121	21	3	4 390	3 994	-9%
Basse-Normandie		16												241	19	258	####
Bourgogne	29	70	24	60	0	30	4		37	2	7		90	115	470	377	-20%
Nord-Pas-de-Calais				31			109				12				356	152	-57%
Lorraine		104	202	76		4		24		54		85			194	549	183%
Alsace															15		
Franche-Comté		30	96	23		7									488	157	-68%
Pays-de-la-Loire	1 645	901	248	52	14	58	20	37		42	37	4	36	15	4 130	3 074	-26%
Bretagne	288	600	41	17	4				2			167			3 061	1 120	-63%
Poitou-Charentes	866	1 003	719	146	120	9	75	17	49	68	31	87		16	3 835	3 207	-16%
Aquitaine	3	116	13												178	132	-26%
Midi-Pyrénées	1 109	961	161	91	94	116	84		80	149	37	11			3 101	2 893	-7%
Limousin																	
Rhône-Alpes																	
Auvergne																	
Languedoc-Roussillon	3	35	7	1									17		55	45	-18%
Provence-Alpes-Côte d'Azur															12		
autres (*)																	
<b>Total</b>	<b>4 192</b>	<b>5 237</b>	<b>2 009</b>	<b>1 170</b>	<b>622</b>	<b>510</b>	<b>682</b>	<b>394</b>	<b>575</b>	<b>619</b>	<b>224</b>	<b>502</b>	<b>879</b>	<b>1 248</b>	<b>24 108</b>	<b>17 984</b>	<b>-25%</b>

(\*) départements non précisés

Régions	juil	août	sept	oct	nov	déc	janv	févr	mars	avr	mai	juin	Semences 2011	Semences 2012	Stock 2011	Stock 2012	% 11/12	
Ile-de-France						0	0	0	0	0	0	1	1			1	1	
Champagne-Ardenne	59	122	140	198	198	198	172	145	85	63	45	21			40	21	-48%	
Picardie	24	62	38	37	26	27	39	13	14	7	26	25	369	428	410	453	10%	
Haute-Normandie	19	69	97	210	204	200	194	187	174	114	22	26	419		442	26	-94%	
Centre	207	1 172	1 235	1 168	1 158	1 161	1 012	697	553	457	307	39	4		275	39	-86%	
Basse-Normandie													9	46	9	46	422%	
Bourgogne	44	133	88	87	72	72	57	17	18	17	7	20			45	20	-57%	
Nord-Pas-de-Calais	0	0	0	0	0	0	0	0	0	0	0	0			0	0	-100%	
Lorraine		104	226	213	155	77	48	48	48	102	102	102				102		
Alsace																		
Franche-Comté																		
Pays-de-la-Loire	1 660	2 156	2 124	1 912	1 806	1 806	1 596	1 324	924	684	430	281			261	281	8%	
Bretagne	381	1 143	1 179	1 069	1 073	992	972	903	660	482	235				96		-100%	
Poitou-Charentes	992	1 722	2 118	1 990	1 875	1 784	1 698	1 525	1 101	857	608	116			320	116	-64%	
Aquitaine		12	12	12	12	12	12	12	12	12	12	12			12	12		
Midi-Pyrénées	1 477	2 085	2 180	1 976	1 506	1 264	1 191	902	740	574	361	167			397	167	-58%	
Limousin																		
Rhône-Alpes	4	4	4	4	4	4	4	4							4			
Auvergne	20	12	55	47	63	66	57	65	38	61	36	17				17		
Languedoc-Roussillon	17	80	93	69	69	67	34	9	9	9	9	11				11	FAUX	
Provence-Alpes-Côte d'Azur	18	18	18	18	18	18	18								18			
autres (*)																		
<b>Total</b>	<b>4 921</b>	<b>8 894</b>	<b>9 608</b>	<b>9 011</b>	<b>8 240</b>	<b>7 750</b>	<b>7 105</b>	<b>5 846</b>	<b>4 376</b>	<b>3 439</b>	<b>2 200</b>	<b>638</b>	<b>801</b>	<b>474</b>	<b>2 317</b>	<b>1 312</b>	<b>-43%</b>	

unité : tonne

cumul(1) = collecte + semences

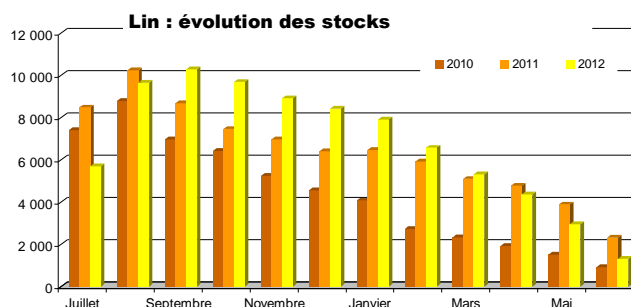
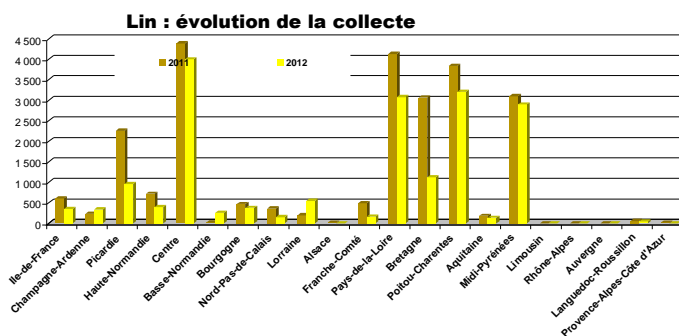

# Pois

## Evolution régionale de la collecte et des stocks de collecte

### situation provisoire fin juin récolte 2011 et 2012

Régions	juil	août	sept	oct	nov	déc	janv	févr	mars	avr	mai	juin	Semences 2011	Semences 2012	Total 2011	Total 2012	%11/12	
Ile-de-France	16 805	6 489	1 868	1 039	807	846	1 077	784	1 217	1 417	1 156	1 137	1 998	1 119	44 226	35 762	-19%	
Champagne-Ardenne	38 787	9 287	838	602	816	533	2 221	2 441	1 827	1 433	612	965	4 852	3 892	65 936	64 252	-3%	
Picardie	17 675	44 892	3 051	2 215	2 851	780	841	1 246	1 167	731	1 072	333	3 756	4 672	94 292	81 524	-14%	
Haute-Normandie	748	7 242	5 589	1 044	1 578	1 086	1 337	1 158	1 493	1 964	949	724	1 742	642	46 339	25 554	-45%	
Centre	14 753	14 313	8 595	5 960	3 283	1 916	2 881	1 515	1 871	2 251	2 099	842	4 058	2 631	94 400	62 909	-33%	
Basse-Normandie	1 497	6 609	3 870	1 307	1 199	1 469	804	438	692	862	1 776	75	830	1 031	24 471	21 627	-12%	
Bourgogne	18 665	2 546	2 068	804	1 939	968	1 576	1 266	1 541	1 360	568	571	634	758	31 605	34 630	10%	
Nord-Pas-de-Calais	35	1 333	1 019	894	347	255	228	162	131	42	153	84	2 734	1 137	12 264	5 821	-53%	
Lorraine	5 037	4 569	1 307	644	766	782	529	724	959	764	928	210	256	255	8 445	17 475	107%	
Alsace			7												157	7	-95%	
Franche-Comté	195	91	64	22	28			10	14						401	424	6%	
Pays-de-la-Loire	5 161	4 715	2 066	604	449	286	361	59	311	147	516	279	377	602	22 239	15 557	-30%	
Bretagne	1 813	2 963	445	220	18	73	54	58	66	33	50	17	763	257	15 739	6 064	-61%	
Poitou-Charentes	32 738	2 870	1 719	724	2 702	400	586	238	579	321	758	409	707	906	33 706	44 948	33%	
Aquitaine	386	88	31	5	11		1				27		109	516	549	6%		
Midi-Pyrénées	6 424	650	538	288	407	32	40	108	6	116	7	28	909	636	11 684	9 279	-21%	
Limousin	140	113	7		16										35	275	680%	
Rhône-Alpes	2 671	119	81	132	4	1		6			2	83	469	326	4 034	3 426	-15%	
Auvergne	518	368	53	111	154	17	64	42	74	60	17	23			2 374	1 500	-37%	
Languedoc-Roussillon	2 301	274	149	136	13		14		61				746	406	6 044	3 352	-45%	
Provence-Alpes-Côte d'Azur	1 883	98	2	18			2	2		6	4		621	336	3 919	2 350	-40%	
autres (*)																		
<b>Total</b>	<b>168 230</b>	<b>109 627</b>	<b>33 386</b>	<b>16 789</b>	<b>17 385</b>	<b>9 445</b>	<b>12 614</b>	<b>10 253</b>	<b>12 015</b>	<b>11 505</b>	<b>10 692</b>	<b>5 780</b>	<b>25 569</b>	<b>19 606</b>	<b>522 826</b>	<b>437 286</b>	<b>-16%</b>	

(\*) départements non précisés

Régions	juil	août	sept	oct	nov	déc	janv	févr	mars	avr	mai	juin	Semences 2011	Semences 2012	Stock 2011	Stock 2012	%11/12
Ile-de-France	21 073	26 621	27 238	24 911	22 207	17 044	15 893	14 252	12 543	10 823	6 653	4 244	106	8 368	3 995	12 612	251%
Champagne-Ardenne	40 925	45 345	41 778	38 295	34 580	31 416	31 058	28 955	22 208	16 752	13 822	9 036	0	0	6 575	9 036	37%
Picardie	23 265	60 671	58 936	52 970	47 495	43 684	39 177	36 267	30 729	24 525	16 491	12 009	3 430	2 005	15 549	14 014	-10%
Haute-Normandie	4 798	9 569	17 877	18 663	19 359	17 908	19 036	18 865	24 564	21 232	11 061	4 963	3 176	33	6 257	4 996	-20%
Centre	19 472	38 626	33 867	34 433	32 853	31 401	26 831	23 868	18 119	14 815	7 005	4 479	521	1 016	6 585	5 495	-17%
Basse-Normandie	1 708	6 821	4 769	3 212	3 047	3 028	2 644	2 355	1 504	1 239	1 205	636	6	20	376	636	69%
Bourgogne	18 125	17 948	16 733	15 599	14 649	13 522	13 805	11 843	9 081	7 107	5 538	3 489	31	20	1 850	3 509	90%
Nord-Pas-de-Calais	227	229	375	897	959	662	613	545	590	608	425	244	1 038	503	1 660	747	-55%
Lorraine	4 992	8 066	6 309	5 477	5 544	5 116	3 758	5 000	2 838	1 128	649	1	2	347	651	88%	
Alsace	8	38	38	38	38	38	38	38	38	38	38	31			8	31	285%
Franche-Comté	211	247	222	197	163	159	133	102	90	64	79	18			49	18	-63%
Pays-de-la-Loire	4 869	6 243	5 651	5 125	4 301	4 060	2 769	2 645	1 933	1 647	686	364	127	962	813	-15%	
Bretagne	2 015	3 257	1 757	1 678	772	527	553	550	352	184	170	54			12	330	182
Poitou-Charentes	33 062	34 320	33 132	28 554	26 735	26 037	23 999	20 638	19 088	12 280	5 292	1 752	244		975	1 752	80%
Aquitaine	386	270	261	209	2115	188	186	175	186	158	134	197	176	176	205	310	51%
Midi-Pyrénées	4 676	3 857	3 374	2 730	2 582	1 967	1 742	1 651	1 012	1 061	841	535	78	197	485	732	51%
Limousin	55	52	8	8	10	2	2	2	2	2	1						
Rhône-Alpes	1 977	982	475	280	167	132	99	89	89	98	102	81	231	146	410	227	-45%
Auvergne	456	436	383	298	264	213	154	175	231	190	195	113	1	1	96	114	19%
Languedoc-Roussillon	2 432	2 377	2 022	1 898	1 312	1 147	708	636	503	235	281	550	228		269	550	104%
Provence-Alpes-Côte d'Azur	1 583	1 137	798	824	738	661	603	546	367	305	128	57			30	57	91%
autres (*)																	
<b>Total</b>	<b>186 313</b>	<b>259 109</b>	<b>256 000</b>	<b>236 296</b>	<b>221 028</b>	<b>199 824</b>	<b>186 426</b>	<b>168 088</b>	<b>149 137</b>	<b>116 655</b>	<b>72 231</b>	<b>43 877</b>	<b>9 706</b>	<b>12 605</b>	<b>46 612</b>	<b>56 482</b>	<b>21%</b>

unité : tonne  
cumul(1) = collecte + semences

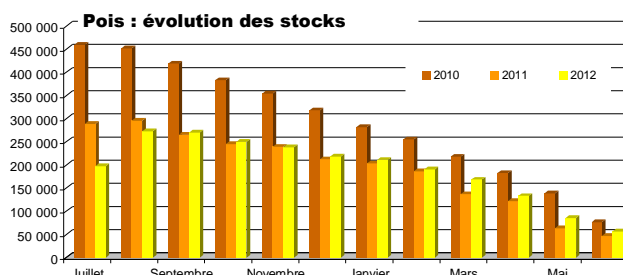
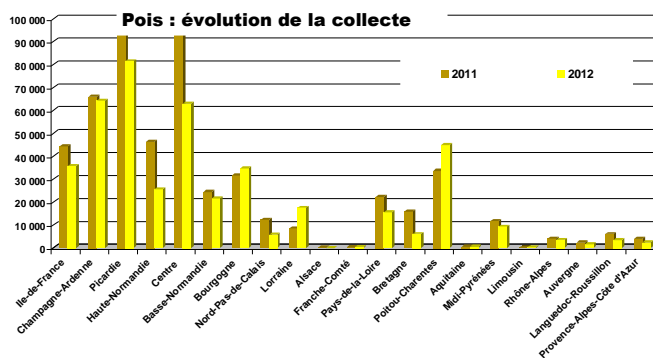

Source : FranceAgriMer

CONJONCTURE de FranceAgriMer 2013 / Marché des oléoprotéagineux /15

## Fèves

### Evolution régionale de la collecte et des stocks de collecte

situation provisoire fin juin récolte 2011 et 2012

Régions	juil	août	sept	oct	nov	déc	janv	févr	mars	avr	mai	juin	Semences 2011	Semences 2012	Total 2011	Total 2012	%11/12
<b>Ile-de-France</b>	<b>4</b>	<b>39 530</b>	<b>9 319</b>	<b>1 552</b>	<b>1 547</b>	<b>1 061</b>	<b>2 767</b>	<b>1 709</b>	<b>1 307</b>	<b>1 097</b>	<b>928</b>	<b>207</b>	<b>1 279</b>	<b>1 167</b>	<b>67 388</b>	<b>62 194</b>	<b>-8%</b>
Champagne-Ardenne	149	11 381	3 542	510	131	362	385	347	202	366	65	132	1 626	799	25 356	18 372	-28%
<b>Picardie</b>	<b>52</b>	<b>29 315</b>	<b>25 203</b>	<b>3 105</b>	<b>1 887</b>	<b>1 087</b>	<b>1 234</b>	<b>2 198</b>	<b>1 614</b>	<b>791</b>	<b>551</b>	<b>194</b>	<b>752</b>	<b>1 945</b>	<b>82 090</b>	<b>69 178</b>	<b>-16%</b>
Haute-Normandie	17	805	15 411	4 119	1 846	1 147	1 141	1 329	1 013	732	810	509	1 506	1 001	33 633	29 879	-11%
Centre	91	955	1 158	978	1 161	320	262	89	230	52	122	38	392	313	4 754	5 770	21%
Basse-Normandie		4 894	6 998	1 379	427	303	371	5	127	148	234	40	101	195	14 997	15 121	1%
Bourgogne	57	822	156	256	283	37	5	21	20	76	68	84	15	44	2 933	1 931	-34%
Nord-Pas-de-Calais	6	70	6 783	5 114	1 086	588	335	503	672	562	114	350	825	934	25 043	17 116	-32%
Lorraine	126	451	407	117	239	23	4	330	127	57		33		28	1 453	1 942	34%
Alsace																	
Franche-Comté	11	77	15	64	20		15	22		9	3	16			390	253	-35%
Pays-de-la-Loire	263	947	755	141	23	173	25	74	4	47	1	18			2 942	2 469	-16%
Bretagne	46	449	438	261	92	59	52		56		15				3 151	1 466	-53%
Poitou-Charentes	231	313	18	42	144	1	110		34	57	4				881	954	8%
Aquitaine	510	242	61	13	5		22	6		14	59		5	21	642	953	48%
Midi-Pyrénées	1 075	267	258	62	68	93	59	92	33	36	37	106	94		2 796	2 184	-22%
Limousin																	
Rhône-Alpes	113	42													94	154	65%
Auvergne	16	19							49	6					150	90	-40%
Languedoc-Roussillon	25		27												71	52	-27%
Provence-Alpes-Côte d'Azur		103													89	103	
autres (*)																	
<b>Total</b>	<b>2 789</b>	<b>90 680</b>	<b>70 548</b>	<b>17 714</b>	<b>8 959</b>	<b>5 256</b>	<b>6 786</b>	<b>6 727</b>	<b>5 487</b>	<b>4 051</b>	<b>3 012</b>	<b>1 726</b>	<b>6 594</b>	<b>6 447</b>	<b>268 849</b>	<b>230 179</b>	<b>-14%</b>

(\*) départements non précisés

Régions	juil	août	sept	oct	nov	déc	janv	févr	mars	avr	mai	juin	Semences 2011	Semences 2012	Stock 2011	Stock 2012	%11/12
<b>Ile-de-France</b>	<b>1 378</b>	<b>35 756</b>	<b>28 607</b>	<b>23 687</b>	<b>18 900</b>	<b>14 478</b>	<b>12 723</b>	<b>9 830</b>	<b>7 252</b>	<b>5 238</b>	<b>3 050</b>	<b>1 272</b>	<b>1 932</b>	<b>2 996</b>	<b>5 191</b>	<b>4 268</b>	<b>-18%</b>
Champagne-Ardenne	906	10 852	10 686	8 741	8 343	8 679	7 545	6 845	4 112	3 641	1 476	1 182			1 676	1 182	-29%
<b>Picardie</b>	<b>3 220</b>	<b>28 447</b>	<b>29 600</b>	<b>22 203</b>	<b>20 289</b>	<b>19 466</b>	<b>18 487</b>	<b>16 194</b>	<b>10 913</b>	<b>9 220</b>	<b>4 493</b>	<b>2 507</b>	<b>349</b>	<b>599</b>	<b>5 349</b>	<b>3 106</b>	<b>-42%</b>
Haute-Normandie	372	1 512	13 813	13 908	10 816	10 151	4 821	5 326	5 752	4 670	5 071	650	1 694	32	2 548	682	-73%
Centre	455	912	1 068	1 027	1 650	1 336	1 269	1 217	1 065	893	749	726	204	78	875	804	-8%
Basse-Normandie	174	4 824	10 649	10 559	10 347	9 705	9 557	9 050	8 939	8 411	8 677	220			1 857	220	-88%
Bourgogne	358	1 015	1 020	921	932	649	600	631	593	519	404	291			441	291	-34%
Nord-Pas-de-Calais	1 232	3 014	9 055	12 407	10 935	12 192	4 437	5 886	4 730	2 909	2 939	455	305	54	1 742	509	-71%
Lorraine	356	889	997	824	1 633	629	594	731	701	646	544	141		11	383	152	-60%
Alsace																	
Franche-Comté		18															
Pays-de-la-Loire	633	1 378	1 333	1 146	1 081	638	764	656	530	403	400	121	50		557	121	-78%
Bretagne	241	612	899	805	558	475	336	321	265	240	86	29			505	29	-94%
Poitou-Charentes	421	564	559	768	542	666	444	400	383	317	224	161			156	161	3%
Aquitaine	1 181	923	859	699	607	504	344	245	188	151	121	54	11	13	158	67	-57%
Midi-Pyrénées	1 438	1 546	1 232	1 149	768	665	599	441	339	204	186	189	78		293	189	-35%
Limousin																	
Rhône-Alpes	41	82	43	3 306	43	29	29	29	29	29	29	25		0	5	25	404%
Auvergne	52	52	37	20	11	11	11	11	11	11	11	11			112	11	-90%
Languedoc-Roussillon	189	211	339	336	336	146	103	77	18						44		-100%
Provence-Alpes-Côte d'Azur																	
autres (*)																	
<b>Total</b>	<b>12 644</b>	<b>92 605</b>	<b>110 796</b>	<b>102 504</b>	<b>87 790</b>	<b>80 409</b>	<b>62 661</b>	<b>57 890</b>	<b>45 819</b>	<b>37 502</b>	<b>28 461</b>	<b>8 033</b>	<b>4 621</b>	<b>3 783</b>	<b>21 891</b>	<b>11 816</b>	<b>-46%</b>

unité : tonne

cumul(1) = collecte + semences

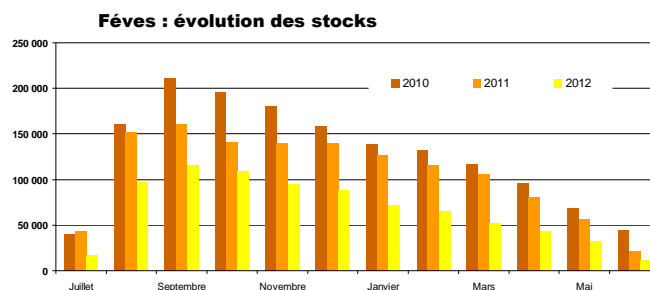
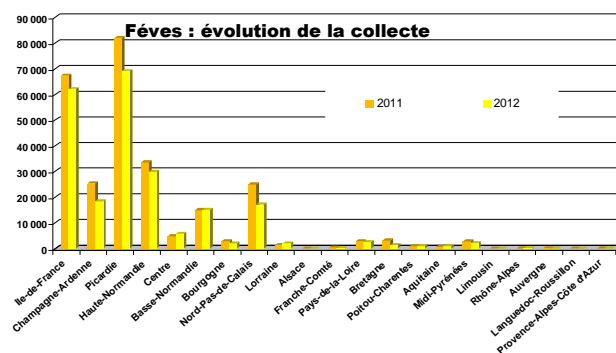

# Lupin

## Evolution régionale de la collecte et des stocks de collecte

### situation provisoire fin juin récolte 2011 et 2012

Régions	juil	août	sept	oct	nov	déc	janv	févr	mars	avr	mai	juin	Semences 2011	Semences 2012	Total 2011	Total 2012	% 11/12			
Ile-de-France																				
Champagne-Ardenne																				
Picardie																				
Haute-Normandie																				
Centre		23	15	28	13	24	25								51	43	74	172	134%	
Basse-Normandie																				
Bourgogne										4		26						30	FAUX	
Nord-Pas-de-Calais															65		65	12		
Lorraine																				
Alsace																				
Franche-Comté																				
Pays-de-la-Loire			261	555	12	19			12						50	62	725	922	27%	
Bretagne				83			36										275	124	-55%	
<b>Poitou-Charentes</b>	<b>4</b>	<b>904</b>	<b>54</b>	<b>8</b>	<b>7</b>							5			<b>1 814</b>	<b>978</b>	<b>978</b>	<b>-46%</b>		
Aquitaine																	26	39	7	-83%
Midi-Pyrénées			7																	
Limousin			12																	
Rhône-Alpes			16																	
Auvergne																				
Languedoc-Roussillon																				
Provence-Alpes-Côte d'Azur																				
autres (*)																				
<b>Total</b>	<b>27</b>	<b>1 214</b>	<b>720</b>	<b>34</b>	<b>51</b>	<b>61</b>			<b>12</b>	<b>4</b>	<b>5</b>	<b>26</b>	<b>192</b>	<b>116</b>	<b>3 013</b>	<b>2 271</b>	<b>2 271</b>	<b>-25%</b>		

(\*) départements non précisés

Régions	juil	août	sept	oct	nov	déc	janv	févr	mars	avr	mai	juin	Semences 2011	Semences 2012	Stock 2011	Stock 2012	% 11/12		
Ile-de-France																			
Champagne-Ardenne																			
Picardie																			
Haute-Normandie		0	0														0		
Centre																			
Basse-Normandie																			
Bourgogne										4	4	4						4	FAUX
Nord-Pas-de-Calais																	55	9	-83%
Lorraine																			
Alsace																			
Franche-Comté																			
Pays-de-la-Loire	523	675	1 454	1 481	1 390	1 232	902	626	475	413	352	319	69	12	682	331	331	-52%	
Bretagne			49	14	7	37	33	27	23	19	20	13							
<b>Poitou-Charentes</b>	<b>1 629</b>	<b>2 301</b>	<b>1 768</b>	<b>1 528</b>	<b>1 290</b>	<b>1 214</b>	<b>1 269</b>	<b>1 213</b>	<b>1 017</b>	<b>723</b>	<b>487</b>	<b>304</b>			<b>1 795</b>	<b>304</b>	<b>304</b>	<b>-83%</b>	
Aquitaine				0	8	8	0	0	0	0	0	0							
Midi-Pyrénées		7	7	0	0	0	0	0	0	0	0	0			23	23	23	23	
Limousin																			
Rhône-Alpes			16	16	16	16									6	3	6	3	-48%
Auvergne																			
Languedoc-Roussillon																			
Provence-Alpes-Côte d'Azur																			
autres (*)																			
<b>Total</b>	<b>2 152</b>	<b>2 998</b>	<b>3 293</b>	<b>3 040</b>	<b>2 711</b>	<b>2 492</b>	<b>2 205</b>	<b>1 866</b>	<b>1 515</b>	<b>1 159</b>	<b>863</b>	<b>641</b>	<b>153</b>	<b>47</b>	<b>2 562</b>	<b>687</b>	<b>687</b>	<b>-73%</b>	

unité : tonne

cumul(1) = collecte + semences

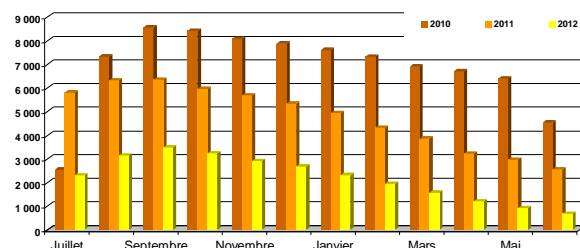
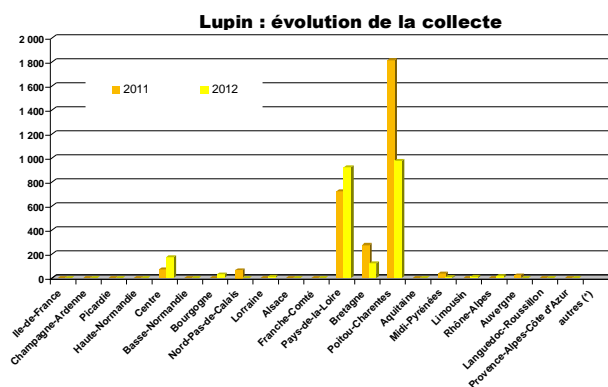

Source : FranceAgriMer

CONJONCTURE de FranceAgriMer 2013 / **Marché des oléoprotéagineux** / 17

# **Collectes et stocks départementaux au 30 juin 2013**

**Marché des oléo-protéagineux**  
*Septembre 2013*





# Collecte des oléo-protéagineux

situation provisoire fin juin récolte 2011 et 2012

Les chiffres sont issus des collectes des campagnes 2011/12 et de 2012/13 et sont établis à partir du département de production depuis la campagne 2012/13.

	colza								tournesol							
	coop		Négoce		Autres		Total		coop		Négoce		Autres		Total	
	2011	2012	2011	2012	2011	2012	2011	2012	2011	2012	2011	2012	2011	2012	2011	2012
<b>20 POITOU-CHARENTES</b>																
16 charente	15 746	25 347	3 832	6 019			19 578	31 365	58 752	57 383	22 911	22 588			81 663	79 971
17 charente maritime	31 200	44 600	11 683	17 175			42 883	61 776	104 257	86 426	34 205	33 652	1		138 464	122 079
79 deux sèvres	49 618	72 705	31 511	34 233	879	897	82 086	107 835	43 612	39 673	29 587	24 649	1 300	441	74 500	64 763
86 vienne	132 531	131 729	38 510	47 111			171 041	178 840	75 021	54 008	31 729	23 994			106 751	78 002
<b>total</b>	<b>229 095</b>	<b>274 380</b>	<b>85 536</b>	<b>104 538</b>	<b>879</b>	<b>897</b>	<b>315 510</b>	<b>379 816</b>	<b>281 643</b>	<b>239 490</b>	<b>118 433</b>	<b>104 884</b>	<b>1 301</b>	<b>441</b>	<b>401 377</b>	<b>344 814</b>
<b>02 AQUITAINE</b>																
24 dordogne	3 090	4 213	1 309	3 186	13	38	4 412	7 437	17 149	20 426	5 670	8 932	10	23	22 828	29 380
33 gironde	254	356	625	1 677	67	249	945	2 281	1 465	2 502	5 546	7 533	1	100	7 012	10 135
40 landes	869	2 417	847	1 255			1 716	3 673	3 344	2 761	2 941	1 647			6 285	4 409
47 lot et garonne	8 155	7 185	12 064	11 540	882	539	21 101	19 264	30 606	28 963	68 633	55 790	239		99 478	84 753
64 pyrénées	1 858	1 996	1 671	2 864			3 528	4 861	1 368	1 191	2 342	1 879			3 709	3 070
<b>total</b>	<b>14 226</b>	<b>16 168</b>	<b>16 516</b>	<b>20 522</b>	<b>961</b>	<b>825</b>	<b>31 703</b>	<b>37 515</b>	<b>53 932</b>	<b>55 844</b>	<b>85 130</b>	<b>75 780</b>	<b>250</b>	<b>123</b>	<b>139 312</b>	<b>131 746</b>
<b>16 MIDI-PYRENEES</b>																
09 ariège	3 383	3 282		207			3 383	3 489	20 264	10 354	67	776			20 330	11 130
12 aveyron	143	684	1 240	2 028	58	83	1 441	2 794	18	112	2 623	806		3	2 641	821
31 haute garonne	25 766	27 024	8 670	10 237	822	905	35 258	38 166	133 594	105 197	29 258	23 296	880	328	163 733	128 820
32 gers	18 458	24 584	20 094	13 212		19	38 553	37 815	119 691	114 260	86 551	59 837		24	206 241	174 121
46 lot	1 626	1 214	683	955			2 309	2 169	5 007	4 762	890	1 243			5 897	6 004
65 hautes pyrénées	1 058	1 096	951	3 230	36	2	2 046	4 328	2 374	1 319	2 234	5 675	28	93	4 636	7 087
81 tarn	3 866	7 266	5 127	9 723			8 993	16 988	22 052	20 085	34 443	34 056	93		56 495	54 234
82 tarn et garonne	10 314	8 346	3 021	3 225		37	13 335	11 609	61 329	49 359	14 676	11 538		251	76 005	61 148
<b>total</b>	<b>64 615</b>	<b>73 495</b>	<b>39 786</b>	<b>42 817</b>	<b>916</b>	<b>1 046</b>	<b>105 318</b>	<b>117 358</b>	<b>364 328</b>	<b>305 447</b>	<b>170 741</b>	<b>137 227</b>	<b>908</b>	<b>792</b>	<b>535 977</b>	<b>443 465</b>
<b>14 LIMOUSIN</b>																
19 corèze	52	130	35	303			87	433			34	450	4		38	450
23 creuse	3 216	4 108	1 020	1 529	1 085	1 507	5 320	7 144	838	668	1 112	391	989	611	2 939	1 670
87 haute vienne	496	1 476	490	328			986	1 805	414	1 281	567	61		40	981	1 382
<b>total</b>	<b>3 764</b>	<b>5 715</b>	<b>1 544</b>	<b>2 160</b>	<b>1 085</b>	<b>1 507</b>	<b>6 393</b>	<b>9 382</b>	<b>1 252</b>	<b>1 950</b>	<b>1 713</b>	<b>902</b>	<b>993</b>	<b>651</b>	<b>3 957</b>	<b>3 902</b>
<b>22 RHÔNE-ALPES</b>																
01 ain	11 141	12 466	9 196	9 629	584	809	20 921	22 904	11 997	9 710	7 065	3 921	125	296	19 187	13 926
07 ardèche	108	499		57			108	556	118	903	10	53			128	955
26 drôme	3 872	5 404	1 014	944	568	689	5 455	7 038	13 550	12 529	1 804	2 153	1 956	2 035	17 309	16 717
38 isère	13 592	15 620	2 505	2 753	3 882	4 384	19 978	22 756	16 224	12 847	3 830	3 166	4 814	4 268	24 868	20 281
42 loire		72	455	549	25	8	479	629		32	1 214	690		124	1 447	847
69 rhône	2 556	4 034	1 410	1 957	1 022	1 581	4 988	7 572	2 627	1 660	731	861	323	191	3 680	2 712
73 savoie	103	256				8	103	264	83	81		179		9	83	269
74 haute savoie	576	595	35	28	170	149	780	773	292	287			70	29	362	316
<b>total</b>	<b>31 948</b>	<b>38 945</b>	<b>14 614</b>	<b>15 917</b>	<b>6 251</b>	<b>7 627</b>	<b>52 812</b>	<b>62 489</b>	<b>44 893</b>	<b>38 048</b>	<b>14 653</b>	<b>11 023</b>	<b>7 520</b>	<b>6 951</b>	<b>67 065</b>	<b>56 022</b>
<b>03 AUVERGNE</b>																
03 allier	20 790	21 901	17 376	20 307	429	694	38 595	42 903	6 325	4 426	4 735	3 835	194	143	11 254	8 404
15 cantal																
43 haute loire		4	573	630	27	48	600	681			680	478	230	349	910	827
63 puy de dôme	3 402	4 898	2 470	2 355			5 872	7 252	9 963	9 717	5 075	4 166			15 039	13 883
<b>total</b>	<b>24 192</b>	<b>26 803</b>	<b>20 419</b>	<b>23 291</b>	<b>456</b>	<b>742</b>	<b>45 067</b>	<b>50 836</b>	<b>16 288</b>	<b>14 144</b>	<b>10 490</b>	<b>8 479</b>	<b>424</b>	<b>492</b>	<b>27 202</b>	<b>23 115</b>
<b>13 LANGUEDOC-ROUSSILLON</b>																
11 aude	6 513	5 636	1 452	1 568			7 964	7 205	34 196	34 443	3 929	6 186		6	38 124	40 636
30 gard	1 043	1 023	192	119	104		1 339	1 143	6 595	5 215	374	233	521	152	7 490	5 600
34 hérault	458	227	48	54			506	281	456	707	212	340			667	1 047
48 lozère										25						25
66 pyrénées orientales		7						7		2	32	28			32	30
<b>total</b>	<b>8 014</b>	<b>6 894</b>	<b>1 691</b>	<b>1 742</b>	<b>104</b>		<b>9 809</b>	<b>8 636</b>	<b>41 246</b>	<b>40 392</b>	<b>4 547</b>	<b>6 787</b>	<b>521</b>	<b>159</b>	<b>46 313</b>	<b>47 338</b>
<b>21 PACA</b>																
04 alpes de hte provence	2 747	2 361	666	580			3 413	2 941	1 608	1 260	243	182			1 851	1 442
05 hautes alpes	164	189		71			164	260	215	87		26			215	113
06 alpes maritimes	78						78		70						70	
13 bouches du rhône	946	566		21	83	43	1 029	630	2 316	3 616	242		149	236	2 466	4 094
83 var	268	594		128			268	723	102	310					102	310
84 vaucluse	927	920	97	63		28	1 024	1 011	4 518	4 190	2 030	1 802		76	6 548	6 069
<b>total</b>	<b>5 129</b>	<b>4 630</b>	<b>763</b>	<b>863</b>	<b>83</b>	<b>71</b>	<b>5 975</b>	<b>5 564</b>	<b>8 829</b>	<b>9 463</b>	<b>2 273</b>	<b>2 252</b>	<b>149</b>	<b>312</b>	<b>11 252</b>	<b>12 027</b>
<b>09 CORSE</b>																
20 corse																
<b>autres (1)</b>																
<b>TOTAL FRANCE</b>	<b>3 237 822</b>	<b>3 265 739</b>	<b>2 007 690</b>	<b>2 049 926</b>	<b>39 637</b>	<b>44 835</b>	<b>5 285 149</b>	<b>5 360 500</b>	<b>1 065 092</b>	<b>939 654</b>	<b>616 805</b>	<b>518 688</b>	<b>14 515</b>	<b>12 603</b>	<b>1 696 412</b>	<b>1 470 945</b>

unité : tonne (1) départements non précisés

# Collecte des oléo-protéagineux

situation provisoire fin juin récolte 2011 et 2012

Les chiffres sont issus des collectes des campagnes 2011/12 et 2012/13 et sont établis à partir du département de production depuis la campagne 2012/13.

	soja						lin										
	coop		Négoce		Autres		Total		coop		Négoce		Autres		Total		
	2011	2012	2011	2012	2011	2012	2011	2012	2011	2012	2011	2012	2011	2012	2011	2012	
<b>12 ILE-DE-FRANCE</b>																	
75 ville-de-Paris																	
77 seine et marne								464	189				5		469	189	
78 yvelines				23				16	38			15			16	53	
91 essonne								62					28	29	90	29	
92 hauts de seine														29		29	
93 seine st denis																	
94 val de marne																	
95 val d'oise																	
<b>total</b>				23				23	571	274		15	33	58	604	346	
<b>08 CHAMPAGNE-ARDENNE</b>																	
08 ardennes									40	93					40	93	
10 aube	37			62				37	62			57			22	156	
51 marne	18	12						18	12	146	84		24		169	84	
52 haute marne				17	169			17	169								
<b>total</b>	55	12		17	231			72	243	208	277		57	24	232	334	
<b>19 PICARDIE</b>																	
02 aisne									141	35	122	4			264	38	
60 oise	1							1	1 721	867	242	45			1 962	913	
80 somme									28	7					28	7	
<b>total</b>	1							1	1 890	910	364	49			2 254	958	
<b>11 HAUTE-NORMANDIE</b>																	
27 eure	28	23						28	23	545	319				545	319	
76 seine maritime										170	72				170	72	
<b>total</b>	28	23						28	23	714	391				714	391	
<b>07 CENTRE</b>																	
18 cher				86					86	96	91	100	100		25	197	216
28 eure et loir										211	272	146	248	860	1 483	1 216	2 004
36 indre										13	8	794	367			807	376
37 indre et loire				14				14		19	8	1 407	939	31		1 456	947
41 loir et cher				39		85	171	124	171	25		20	82	9	88	54	171
45 loiret		1		248	94			248	96	495	156	132	71	33	55	659	282
<b>total</b>		1		301	180	85	171	386	352	859	535	2 599	1 808	932	1 652	4 390	3 994
<b>04 BASSE-NORMANDIE</b>																	
14 calvados																	
50 manche											241					241	
61 orne																	
<b>total</b>										19	241		16		19	16	
<b>05 BOURGOGNE</b>																	
21 côte d'or	6 560	5 008		2 765	2 462	193	372	9 518	7 842	343	179				343	179	
58 nièvre					108						108					108	
71 saône et loire	7 682	6 352		233	497	311		8 179	6 895			22				24	
89 yonne	190	91						190	91	127	175				127	175	
<b>total</b>	14 432	11 451		2 765	2 803	690	682	17 887	14 936	470	355		22		470	377	
<b>17 NORD-PAS-DE-CALAIS</b>																	
59 nord												37				37	
62 pas de calais												319	152		319	152	
<b>total</b>												356	152		356	152	
<b>15 LORRAINE</b>																	
54 meurthe et mosell	35	1						35	1		39	117			117	39	
55 meuse										37	114		288		37	402	
57 moselle		36							36	40	35		4		40	39	
88 vosges	51	50						51	50				69			69	
<b>total</b>	86	86						86	86	78	188	117	361		194	549	
<b>01 ALSACE</b>																	
67 bas rhin	309	116		225	491			534	606	15					15		
68 haut rhin	3 927	3 540		1 177	996			5 103	4 537								
<b>total</b>	4 236	3 656		1 401	1 487			5 637	5 143	15					15		
<b>10 FRANCHE-COMTE</b>																	
25 doubs	431	633		990	859			1 420	1 493			488	157		488	157	
39 jura	4 707	4 743		1 825	2 050		13	6 532	6 805								
70 haute saône	1 431	1 600		1 501	2 070		7	2 940	3 670								
90 territoire de belfort																	
<b>total</b>	6 569	6 976		4 316	4 979		7	10 892	11 967			488	157		488	157	
<b>18 PAYS DE LA LOIRE</b>																	
44 loire atlantique				34					54	308	519			21		329	519
49 maine et loire						20				1 019	638	94	87		11	1 113	735
53 mayenne							2		2	271	174	85	88	25	10	380	272
72 sarthe										90	201	83	37		73	172	311
85 vendée	88			29				117		2 015	1 157	121	74		7	2 136	1 237
<b>total</b>	88			63		20	2	171	2	3 702	2 689	383	285	46	101	4 130	3 074
<b>06 BRETAGNE</b>																	
22 côtes d'armor						7		7		385	200	120	51		20	505	271
29 finistère						27		27		29						29	
35 ille et vilaine		17		157	2			157	19	1 104	552	62	52	1 317	172	2 482	776
56 morbihan										45	73				45	73	
<b>total</b>		17		157	2	33		191	19	1 563	825	182	102	1 317	192	3 061	1 120

# Collecte des oléo-protéagineux

situation provisoire fin juin récolte 2011 et 2012

Les chiffres sont issus des collectes des campagnes 2011/12 et 2012/13 et sont établis à partir du département de production depuis la campagne 2012/13.

	soja								lin							
	coop		Négoce		Autres		Total		coop		Négoce		Autres		Total	
	2011	2012	2011	2012	2011	2012	2011	2012	2011	2012	2011	2012	2011	2012	2011	2012
<b>20 POITOU-CHARENTES</b>																
16 charente		65	91				91	65	238	311	736	427			974	738
17 charente maritime	173	62		8			173	70	1 069	496	66	110			1 135	606
79 deux sèvres		0						0	323	316	1 126	1 379	20		1 469	1 695
86 vienne	71	34	115				186	34		29	256	139			256	168
<b>total</b>	<b>244</b>	<b>161</b>	<b>206</b>	<b>8</b>			<b>450</b>	<b>169</b>	<b>1 630</b>	<b>1 152</b>	<b>2 185</b>	<b>2 055</b>	<b>20</b>		<b>3 835</b>	<b>3 207</b>
<b>02 AQUITAINE</b>																
24 dordogne	103	84	181	130			284	214	96	28				87	96	28
33 gironde		15		25	21	15	21	55								87
40 landes	950	319	786	631			1 736	950								
47 lot et garonne	3 900	2 396	7 455	4 760	29	8	11 383	7 164		13	6				6	13
64 pyrénées	763	689	233	401			996	1 090			76	4			76	4
<b>total</b>	<b>5 715</b>	<b>3 503</b>	<b>8 654</b>	<b>5 947</b>	<b>50</b>	<b>23</b>	<b>14 419</b>	<b>9 472</b>	<b>96</b>	<b>41</b>	<b>82</b>	<b>4</b>		<b>87</b>	<b>178</b>	<b>132</b>
<b>16 MIDI-PYRENEES</b>																
09 ariège	205	159	270	277			475	436	153	67					153	67
12 aveyron		24	216	14			216	38	22	8					22	8
31 haute garonne	4 801	2 586	7 209	5 942	458	207	12 467	8 734	17	77		169			17	246
32 gers	10 202	8 949	7 557	5 642			17 759	14 591	314	660	621	389			935	1 049
46 lot	117	102	33	8			150	110	53	22					53	22
65 hautes pyrénées	1 577	442	427	418			2 004	860		4	15	9			15	13
81 tarn	2 482	2 621	1 013	1 353			3 495	3 973	1 245	916	526	392			1 772	1 308
82 tarn et garonne	2 709	2 245	948	546			3 658	2 790	97	91	38	89			135	180
<b>total</b>	<b>22 093</b>	<b>17 128</b>	<b>17 672</b>	<b>14 198</b>	<b>458</b>	<b>207</b>	<b>40 223</b>	<b>31 532</b>	<b>1 901</b>	<b>1 844</b>	<b>1 200</b>	<b>1 049</b>			<b>3 101</b>	<b>2 893</b>
<b>14 LIMOUSIN</b>																
19 corréze																
23 creuse																
87 haute vienne	6														6	
<b>total</b>	<b>6</b>														<b>6</b>	
<b>22 RHÔNE-ALPES</b>																
01 ain	3 882	2 146	2 403	1 676	112	552	6 397	4 374								
07 ardèche		24				4		28								
26 drôme	2 514	2 635	12	111	15	39	2 542	2 784								
38 isère	4 808	2 904	533	366	555	150	5 897	3 420								
42 loire				87				87								
69 rhône	303	182		11	38	65	340	257								
73 savoie	830	1 078		5	75	145	905	1 229								
74 haute savoie	102	45				5	102	49								
<b>total</b>	<b>12 439</b>	<b>9 014</b>	<b>2 949</b>	<b>2 255</b>	<b>795</b>	<b>959</b>	<b>16 182</b>	<b>12 229</b>								
<b>03 AUVERGNE</b>																
03 allier	259	189	35	21		9	294	218								
15 cantal																
43 haute loire				74	70	24	70	98								
63 puy de dôme		11				3		14								
<b>total</b>	<b>259</b>	<b>200</b>	<b>35</b>	<b>95</b>	<b>70</b>	<b>36</b>	<b>364</b>	<b>330</b>								
<b>13 LANGUEDOC-ROUSSILLON</b>																
11 aude	618	263	271	170			889	433	55	45					55	45
30 gard	48			29			48	29								
34 hérault	36						36									
48 lozère																
66 pyrénées orientales																
<b>total</b>	<b>702</b>	<b>263</b>	<b>271</b>	<b>199</b>			<b>972</b>	<b>461</b>	<b>55</b>	<b>45</b>					<b>55</b>	<b>45</b>
<b>21 PACA</b>																
04 alpes de hte prov	419	626	47	10			466	636								
05 hautes alpes	12						12									
06 alpes maritimes																
13 bouches du rhône	58	26			19		77	26					6		6	
83 var	105	52					105	52	6						6	
84 vaucluse				20				20								
<b>total</b>	<b>594</b>	<b>704</b>	<b>47</b>	<b>30</b>	<b>19</b>		<b>659</b>	<b>734</b>	<b>6</b>				<b>6</b>		<b>12</b>	
<b>09 CORSE</b>																
20 corse																
autres (1)																
<b>TOTAL FRANCE</b>	<b>67 542</b>	<b>53 200</b>	<b>38 854</b>	<b>32 435</b>	<b>2 226</b>	<b>2 092</b>	<b>108 621</b>	<b>87 727</b>	<b>13 775</b>	<b>9 765</b>	<b>7 956</b>	<b>6 130</b>	<b>2 377</b>	<b>2 088</b>	<b>24 108</b>	<b>17 984</b>

unité : tonne







# Stocks des oléo-protéagineux

situation provisoire fin juin récolte 2011 et 2012

Les chiffres sont issus des collectes des campagnes 2011/12 et 2012/13 et sont établis à partir du département de production depuis la campagne 2012/13.

	colza								tournesol							
	coop		Négoce		Autres		Total		coop		Négoce		Autres		Total	
	2011	2012	2011	2012	2011	2012	2011	2012	2011	2012	2011	2012	2011	2012	2011	2012
<b>20 POITOU-CHARENTES</b>																
16 charente	2 571	0	933	65	0	0	3 504	65	10 267	4 369	2 335	4 397	0	0	12 603	8 766
17 charente maritime	336	367	18	521	0	0	353	888	1 776	8 059	306	2 853	0	0	2 082	10 912
79 deux sèvres	0	210	587	553	0	0	587	763	775	1 318	2 468	4 918	0	0	3 243	6 236
86 vienne	4 623	25 664	175	34	2	0	4 799	25 698	13 561	16 337	2 573	1 198	0	0	16 134	17 535
<b>total</b>	<b>7 529</b>	<b>26 241</b>	<b>1 712</b>	<b>1 172</b>	<b>2</b>	<b>0</b>	<b>9 243</b>	<b>27 413</b>	<b>26 379</b>	<b>30 083</b>	<b>7 683</b>	<b>13 367</b>	<b>0</b>	<b>0</b>	<b>34 062</b>	<b>43 449</b>
<b>02 AQUITAINE</b>																
24 dordogne	276	575	132	30	0	66	407	671	354	2 057	15	168	0	72	369	2 296
33 gironde	3	1 261	35	48	0	0	38	1 309	0	75	231	889	0	0	231	964
40 landes	0	0	3 401	5 362	0	0	3 401	5 362	246	28	200	0	369	446	816	474
47 lot et garonne	0	88	428	491	0	0	428	579	503	6 802	991	10 685	224	94	1 718	17 581
64 pyrénées	0	0	0	0	0	0	0	0	92	94	395	1 026	0	0	487	1 121
<b>total</b>	<b>279</b>	<b>1 925</b>	<b>3 996</b>	<b>5 931</b>	<b>0</b>	<b>66</b>	<b>4 275</b>	<b>7 922</b>	<b>1 195</b>	<b>9 056</b>	<b>1 832</b>	<b>12 767</b>	<b>593</b>	<b>612</b>	<b>3 620</b>	<b>22 435</b>
<b>16 MIDI-PYRENEES</b>																
09 ariège	95	104	0	0	0	0	95	104	34	682	1	173	0	0	35	854
12 aveyron	0	0	77	37	0	0	77	37	9	0	0	854	0	0	9	854
31 haute garonne	0	149	2	0	1 032	23	1 034	172	302	604	60	222	18 051	9 624	18 413	10 450
32 gers	330	171	357	90	69	108	757	369	4 888	13 888	1 543	1 537	712	2 517	7 143	17 942
46 lot	43	45	0	0	0	0	43	45	53	100	0	0	0	0	53	100
65 hautes pyrénées	0	0	177	0	0	0	177	0	0	0	58	142	0	0	58	142
81 tarn	52	64	206	57	0	0	258	120	164	231	608	2 784	360	171	1 132	3 187
82 tarn et garonne	39	92	968	1 620	0	0	1 007	1 712	264	7 265	1 152	1 462	198	25	1 614	8 752
<b>total</b>	<b>558</b>	<b>624</b>	<b>1 788</b>	<b>1 803</b>	<b>1 102</b>	<b>131</b>	<b>3 447</b>	<b>2 558</b>	<b>5 714</b>	<b>22 770</b>	<b>3 421</b>	<b>7 174</b>	<b>19 320</b>	<b>12 337</b>	<b>28 456</b>	<b>42 281</b>
<b>14 LIMOUSIN</b>																
19 corréze	0	0	0	0	0	0	0	0	0	0	0	0	0	0	0	0
23 creuse	8	0	35	11	0	0	44	11	0	0	7	10	0	12	7	22
87 haute vienne	0	0	0	0	0	0	0	0	15	35	7	0	27	0	49	35
<b>total</b>	<b>8</b>	<b>0</b>	<b>35</b>	<b>11</b>	<b>0</b>	<b>0</b>	<b>44</b>	<b>11</b>	<b>15</b>	<b>35</b>	<b>15</b>	<b>10</b>	<b>27</b>	<b>12</b>	<b>56</b>	<b>57</b>
<b>22 RHÔNE-ALPES</b>																
01 ain	0	7	70	0	3	11	73	18	773	531	163	236	2	2	938	769
07 ardèche	0	1	0	0	0	0	0	1	838	473	0	0	0	0	838	473
26 drôme	148	14	179	0	17	16	344	30	1 282	485	9	33	171	189	1 462	707
38 isère	11	19	8	6	0	0	19	25	590	204	18	0	104	356	712	560
42 loire	0	0	6	0	0	0	6	0	0	0	0	0	0	0	0	0
69 rhône	0	0	0	0	0	0	0	0	286	1 375	0	0	0	29	286	1 403
73 savoie	0	0	0	0	0	0	0	0	15	0	0	0	0	0	15	0
74 haute savoie	5	0	2	0	0	0	7	0	34	18	0	0	0	0	34	18
<b>total</b>	<b>164</b>	<b>41</b>	<b>265</b>	<b>6</b>	<b>19</b>	<b>28</b>	<b>449</b>	<b>74</b>	<b>3 818</b>	<b>3 086</b>	<b>190</b>	<b>269</b>	<b>277</b>	<b>576</b>	<b>4 284</b>	<b>3 930</b>
<b>03 AUVERGNE</b>																
03 allier	615	15	700	11	19	35	1 333	61	2	40	460	378	32	49	495	467
15 cantal	0	0	0	0	0	0	0	0	0	0	0	0	0	0	0	0
43 haute loire	0	0	10	10	0	0	10	10	0	0	21	1	0	0	21	1
63 puy de dôme	99	0	91	70	0	184	190	254	0	90	112	6	0	136	112	231
<b>total</b>	<b>715</b>	<b>15</b>	<b>801</b>	<b>91</b>	<b>19</b>	<b>220</b>	<b>1 534</b>	<b>325</b>	<b>2</b>	<b>130</b>	<b>593</b>	<b>384</b>	<b>32</b>	<b>185</b>	<b>628</b>	<b>699</b>
<b>13 LANGUEDOC-ROUSSILLON</b>																
11 aude	0	16	0	0	150	346	150	362	0	0	0	0	3 661	7 012	3 661	7 012
30 gard	0	0	0	5	0	32	0	36	0	8	0	164	0	781	0	952
34 hérault	0	0	0	0	8	0	8	0	0	0	0	0	0	0	0	0
48 lozère	0	0	0	0	0	0	0	0	0	0	0	0	0	0	0	0
66 pyrénées orientales	0	0	0	0	0	0	0	0	0	0	0	0	0	0	0	0
<b>total</b>	<b>0</b>	<b>16</b>	<b>0</b>	<b>5</b>	<b>158</b>	<b>378</b>	<b>158</b>	<b>399</b>	<b>0</b>	<b>8</b>	<b>0</b>	<b>164</b>	<b>3 661</b>	<b>7 793</b>	<b>3 661</b>	<b>7 964</b>
<b>21 PACA</b>																
04 alpes de hte prov	0	0	0	0	0	0	0	0	33	22	19	0	0	2	52	24
05 hautes alpes	0	0	0	0	0	0	0	0	31	10	0	0	0	0	31	10
06 alpes maritimes	0	0	0	0	0	0	0	0	0	0	0	0	0	0	0	0
13 bouches du rhône	0	0	0	0	0	0	0	0	139	119	0	0	0	0	139	119
83 var	0	0	0	0	0	0	0	0	0	0	0	0	0	0	0	0
84 vaucluse	11	7	5	0	0	0	15	7	57	141	3	255	0	0	60	396
<b>total</b>	<b>11</b>	<b>7</b>	<b>5</b>	<b>0</b>	<b>0</b>	<b>0</b>	<b>15</b>	<b>7</b>	<b>259</b>	<b>291</b>	<b>22</b>	<b>255</b>	<b>0</b>	<b>2</b>	<b>281</b>	<b>549</b>
<b>09 CORSE</b>																
20 corse																
<b>autres (1)</b>																
<b>TOTAL FRANCE</b>	<b>82 256</b>	<b>88 438</b>	<b>39 349</b>	<b>31 828</b>	<b>6 579</b>	<b>6 398</b>	<b>108 184</b>	<b>126 663</b>	<b>45 303</b>	<b>77 581</b>	<b>19 048</b>	<b>50 521</b>	<b>24 846</b>	<b>23 860</b>	<b>89 196</b>	<b>151 962</b>

unité : tonne (1) départements non précisés



# Stocks des oléo-protéagineux

situation provisoire au 1er juin récolte 2005 à 2012

Les chiffres sont issus des collectes des campagnes 2011/12 et 2012/13 et sont établis à partir du département de production depuis la campagne 2012/13.

	soja								lin								
	coop		Négoce		Autres		Total		coop		Négoce		Autres		Total		
	2011	2012	2011	2012	2011	2012	2011	2012	2011	2012	2011	2012	2011	2012	2011	2012	
<b>12 ILE-DE-FRANCE</b>																	
75 ville-de-Paris	0	0	0	0	0	0	0	0	0	0	0	0	0	0	0	0	0
77 seine et marne	0	0	0	0	0	0	0	0	0	0	0	0	0	0	0	0	0
78 yvelines	0	0	0	0	0	0	0	0	0	1	0	0	0	0	0	0	1
91 essonne	0	0	0	0	0	0	0	0	0	0	0	0	0	0	0	0	0
92 hauts de seine	0	0	0	0	0	0	0	0	0	0	0	0	0	0	0	0	0
93 seine st denis	0	0	0	0	0	0	0	0	0	0	0	0	0	0	0	0	0
94 val de marne	0	0	0	0	0	0	0	0	0	0	0	0	0	0	0	0	0
95 val d'oise	0	0	0	0	0	0	0	0	0	0	35	0	0	0	0	35	0
<b>total</b>	<b>0</b>	<b>0</b>	<b>0</b>	<b>0</b>	<b>0</b>	<b>0</b>	<b>0</b>	<b>0</b>	<b>0</b>	<b>1</b>	<b>35</b>	<b>0</b>	<b>0</b>	<b>0</b>	<b>35</b>	<b>1</b>	<b>0</b>
<b>08 CHAMPAGNE-ARDENNE</b>																	
08 ardennes	0	0	0	0	0	0	0	0	40	45	0	0	0	0	40	45	0
10 aube	9	8	0	36	0	0	9	44	0	0	24	0	0	0	24	0	0
51 marne	10	10	0	0	0	0	10	10	0	0	0	0	0	0	0	0	0
52 haute marne	0	0	150	47	0	0	150	47	0	0	0	0	0	0	0	0	0
<b>total</b>	<b>19</b>	<b>18</b>	<b>150</b>	<b>83</b>	<b>0</b>	<b>0</b>	<b>168</b>	<b>101</b>	<b>40</b>	<b>45</b>	<b>24</b>	<b>0</b>	<b>0</b>	<b>0</b>	<b>64</b>	<b>45</b>	<b>0</b>
<b>19 PICARDIE</b>																	
02 aisne	0	0	0	0	0	0	0	0	0	0	0	0	0	0	0	0	0
60 oise	0	0	0	0	0	0	0	0	411	708	0	0	0	0	411	708	0
80 somme	0	0	0	0	0	0	0	0	0	0	13	0	0	0	13	0	0
<b>total</b>	<b>0</b>	<b>0</b>	<b>0</b>	<b>0</b>	<b>0</b>	<b>0</b>	<b>0</b>	<b>0</b>	<b>411</b>	<b>708</b>	<b>13</b>	<b>0</b>	<b>0</b>	<b>0</b>	<b>424</b>	<b>708</b>	<b>0</b>
<b>11 HAUTE-NORMANDIE</b>																	
27 eure	0	0	0	0	0	0	0	0	44	22	0	0	0	0	44	22	0
76 seine maritime	0	0	0	0	0	0	0	0	275	76	0	0	0	0	275	76	0
<b>total</b>	<b>0</b>	<b>0</b>	<b>0</b>	<b>0</b>	<b>0</b>	<b>0</b>	<b>0</b>	<b>0</b>	<b>319</b>	<b>98</b>	<b>0</b>	<b>0</b>	<b>0</b>	<b>0</b>	<b>319</b>	<b>98</b>	<b>0</b>
<b>07 CENTRE</b>																	
18 cher	0	0	0	0	0	0	0	0	0	0	0	0	0	0	0	0	0
28 eure et loir	0	0	0	60	0	0	0	60	0	94	0	0	0	0	0	94	0
36 indre	0	0	0	0	0	0	0	0	0	0	52	26	0	0	52	26	0
37 indre et loire	0	0	0	267	0	0	0	267	19	0	59	131	0	0	78	131	0
41 loir et cher	0	0	0	0	8	0	8	0	0	0	14	0	0	0	14	0	0
45 loiret	0	1	49	0	4	2	54	4	0	0	7	0	92	57	99	57	0
<b>total</b>	<b>0</b>	<b>1</b>	<b>49</b>	<b>327</b>	<b>12</b>	<b>2</b>	<b>62</b>	<b>331</b>	<b>19</b>	<b>94</b>	<b>132</b>	<b>157</b>	<b>92</b>	<b>57</b>	<b>243</b>	<b>307</b>	<b>0</b>
<b>04 BASSE-NORMANDIE</b>																	
14 calvados	0	0	0	0	0	0	0	0	9	0	0	0	0	0	9	0	0
50 manche	0	0	0	0	0	0	0	0	0	0	0	0	0	0	0	0	0
61 orne	0	0	0	0	0	0	0	0	0	0	0	0	0	0	0	0	0
<b>total</b>	<b>0</b>	<b>0</b>	<b>0</b>	<b>0</b>	<b>0</b>	<b>0</b>	<b>0</b>	<b>0</b>	<b>9</b>	<b>0</b>	<b>0</b>	<b>0</b>	<b>0</b>	<b>0</b>	<b>9</b>	<b>0</b>	<b>0</b>
<b>05 BOURGOGNE</b>																	
21 côte d'or	536	892	1 053	773	2	0	1 591	1 664	0	0	0	0	0	0	0	0	0
58 nièvre	0	0	0	0	0	0	0	0	0	0	0	0	0	0	0	0	0
71 saône et loire	419	92	0	0	8	204	427	295	0	0	0	0	0	0	0	0	0
89 yonne	62	7	0	0	0	0	62	7	39	7	0	0	0	0	39	7	0
<b>total</b>	<b>1 018</b>	<b>990</b>	<b>1 053</b>	<b>773</b>	<b>9</b>	<b>204</b>	<b>2 080</b>	<b>1 966</b>	<b>39</b>	<b>7</b>	<b>0</b>	<b>0</b>	<b>0</b>	<b>0</b>	<b>39</b>	<b>7</b>	<b>0</b>
<b>17 NORD-PAS-DE-CALAIS</b>																	
59 nord	0	0	0	0	0	0	0	0	0	0	0	0	0	0	0	0	0
62 pas de calais	0	0	0	0	0	0	0	0	0	0	0	0	0	0	0	0	0
<b>total</b>	<b>0</b>	<b>0</b>	<b>0</b>	<b>0</b>	<b>0</b>	<b>0</b>	<b>0</b>	<b>0</b>	<b>0</b>	<b>0</b>	<b>0</b>	<b>0</b>	<b>0</b>	<b>0</b>	<b>0</b>	<b>0</b>	<b>0</b>
<b>15 LORRAINE</b>																	
54 meurthe et mosell	0	0	0	0	0	0	0	0	0	0	0	0	0	0	0	0	0
55 meuse	0	0	0	0	0	0	0	0	0	48	0	54	0	0	0	102	0
57 moselle	0	0	0	0	0	0	0	0	1	0	0	0	0	0	1	0	0
88 vosges	0	0	0	0	0	0	0	0	0	0	0	0	0	0	0	0	0
<b>total</b>	<b>0</b>	<b>0</b>	<b>0</b>	<b>0</b>	<b>0</b>	<b>0</b>	<b>0</b>	<b>0</b>	<b>1</b>	<b>48</b>	<b>0</b>	<b>54</b>	<b>0</b>	<b>0</b>	<b>1</b>	<b>102</b>	<b>0</b>
<b>01 ALSACE</b>																	
67 bas rhin	309	0	0	0	0	0	309	0	0	0	0	0	0	0	0	0	0
68 haut rhin	3 637	3 035	715	1 601	0	0	4 352	4 636	0	0	0	0	0	0	0	0	0
<b>total</b>	<b>3 947</b>	<b>3 035</b>	<b>715</b>	<b>1 601</b>	<b>0</b>	<b>0</b>	<b>4 661</b>	<b>4 636</b>	<b>0</b>	<b>0</b>	<b>0</b>	<b>0</b>	<b>0</b>	<b>0</b>	<b>0</b>	<b>0</b>	<b>0</b>
<b>10 FRANCHE-COMTE</b>																	
25 doubs	53	0	8	0	0	0	61	0	0	0	0	0	0	0	0	0	0
39 jura	2 243	1 965	12	0	0	0	2 255	1 965	0	0	0	0	0	0	0	0	0
70 haute saône	314	448	350	249	0	0	664	698	0	0	0	0	0	0	0	0	0
90 territoire de belfort	0	0	0	0	0	0	0	0	0	0	0	0	0	0	0	0	0
<b>total</b>	<b>2 609</b>	<b>2 414</b>	<b>371</b>	<b>249</b>	<b>0</b>	<b>0</b>	<b>2 979</b>	<b>2 663</b>	<b>0</b>	<b>0</b>	<b>0</b>	<b>0</b>	<b>0</b>	<b>0</b>	<b>0</b>	<b>0</b>	<b>0</b>
<b>18 PAYS DE LA LOIRE</b>																	
44 loire atlantique	0	0	0	0	0	0	0	0	0	0	0	0	0	0	0	0	0
49 maine et loire	0	0	0	0	0	0	0	0	97	8	0	0	0	0	97	8	0
53 mayenne	0	0	0	31	0	0	0	31	0	0	0	0	0	0	0	0	0
72 sarthe	0	0	0	0	0	0	0	0	0	0	0	0	0	0	0	0	0
85 vendée	0	0	0	0	0	0	0	0	662	418	0	0	0	5	662	423	0
<b>total</b>	<b>0</b>	<b>0</b>	<b>0</b>	<b>31</b>	<b>0</b>	<b>0</b>	<b>0</b>	<b>31</b>	<b>759</b>	<b>425</b>	<b>0</b>	<b>0</b>	<b>0</b>	<b>5</b>	<b>759</b>	<b>430</b>	<b>0</b>
<b>06 BRETAGNE</b>																	
22 côtes d'armor	0	0	0	0	31	2	31	2	0	0	0	0	0	0	0	0	0
29 finistère	0	0	0	0	0	0	0	0	0	0	0	0	0	0	0	0	0
35 ille et vilaine	0	0	0	5	0	0	0	5	0	0	4	11	324	225	328	235	0
56 morbihan	0	0	0	0	0	0	0	0	0	0	0	0	0	0	0	0	0
<b>total</b>	<b>0</b>	<b>0</b>	<b>0</b>	<b>5</b>	<b>31</b>	<b>2</b>	<b>31</b>	<b>7</b>	<b>0</b>	<b>0</b>	<b>4</b>	<b>11</b>	<b>324</b>	<b>225</b>	<b>328</b>	<b>235</b>	<b>0</b>

## Stocks des oléo-protéagineux

situation provisoire fin juin récolte 2011 et 2012

*Les chiffres sont issus des collectes des campagnes 2011/12 et 2012/13 et sont établis à partir du département de production depuis la campagne 2012/13.*

	soja								lin							
	coop		Négoce		Autres		Total		coop		Négoce		Autres		Total	
	2011	2012	2011	2012	2011	2012	2011	2012	2011	2012	2011	2012	2011	2012	2011	2012
<b>20 POITOU-CHARENTES</b>																
16 charente	0	0	40	9	0	0	40	9	0	0	306	69	0	0	306	69
17 charente maritime	60	23	0	0	0	0	60	23	3	0	0	0	0	0	3	0
79 deux sèvres	0	0	0	0	0	0	0	0	0	0	12	48	0	0	12	48
86 vienne	60	0	0	0	0	0	60	0	0	0	0	0	0	0	0	0
<b>total</b>	<b>120</b>	<b>23</b>	<b>40</b>	<b>9</b>	<b>0</b>	<b>0</b>	<b>160</b>	<b>32</b>	<b>3</b>	<b>0</b>	<b>317</b>	<b>116</b>	<b>0</b>	<b>0</b>	<b>320</b>	<b>116</b>
<b>02 AQUITAINE</b>																
24 dordogne	10	21	0	0	0	87	10	108	0	12	0	0	0	0	0	12
33 gironde	0	145	0	0	0	0	0	145	0	0	0	0	0	0	0	0
40 landes	162	88	277	298	95	4	534	389	0	0	0	0	0	0	0	0
47 lot et garonne	1 657	9	2 386	305	504	334	4 547	648	0	0	0	0	0	0	0	0
64 pyrénées	0	0	0	0	0	0	0	0	0	0	0	0	0	0	0	0
<b>total</b>	<b>1 829</b>	<b>263</b>	<b>2 662</b>	<b>602</b>	<b>599</b>	<b>425</b>	<b>5 090</b>	<b>1 291</b>	<b>0</b>	<b>12</b>	<b>0</b>	<b>0</b>	<b>0</b>	<b>0</b>	<b>0</b>	<b>12</b>
<b>16 MIDI-PYRENEES</b>																
09 ariège	197	11	1	1	0	0	198	11	0	14	0	0	0	0	0	14
12 aveyron	0	0	0	58	0	0	0	58	0	1	8	0	0	0	8	1
31 haute garonne	245	0	996	1 000	1 827	1 307	3 068	2 307	0	0	0	0	0	0	0	0
32 gers	1 113	1 743	229	141	192	65	1 534	1 949	0	48	0	0	0	0	0	48
46 lot	0	0	0	0	0	0	0	0	0	0	0	0	0	0	0	0
65 hautes pyrénées	0	0	0	0	0	0	0	0	0	0	4	18	0	0	4	18
81 tarn	211	193	1 452	93	1 060	1 522	2 723	1 808	368	67	17	20	0	0	385	87
82 tarn et garonne	67	63	102	179	310	0	479	241	0	0	0	0	0	0	0	0
<b>total</b>	<b>1 834</b>	<b>2 010</b>	<b>2 780</b>	<b>1 471</b>	<b>3 389</b>	<b>2 893</b>	<b>8 002</b>	<b>6 373</b>	<b>368</b>	<b>129</b>	<b>28</b>	<b>38</b>	<b>0</b>	<b>0</b>	<b>397</b>	<b>167</b>
<b>14 LIMOUSIN</b>																
19 corréze	0	0	0	0	0	1	0	1	0	0	0	0	0	0	0	0
23 creuse	0	0	0	0	0	0	0	0	0	0	0	0	0	0	0	0
87 haute vienne	0	0	0	0	0	0	0	0	0	0	0	0	0	0	0	0
<b>total</b>	<b>0</b>	<b>0</b>	<b>0</b>	<b>0</b>	<b>0</b>	<b>1</b>	<b>0</b>	<b>1</b>	<b>0</b>	<b>0</b>	<b>0</b>	<b>0</b>	<b>0</b>	<b>0</b>	<b>0</b>	<b>0</b>
<b>22 RHÔNE-ALPES</b>																
01 ain	1 461	0	363	0	0	0	1 824	0	0	0	4	0	0	0	4	0
07 ardèche	0	0	0	0	0	0	0	0	0	0	0	0	0	0	0	0
26 drôme	907	1 123	0	0	15	14	922	1 138	0	0	0	0	0	0	0	0
38 isère	494	256	0	0	0	0	494	256	0	0	0	0	0	0	0	0
42 loire	0	0	0	0	0	0	0	0	0	0	0	0	0	0	0	0
69 rhône	35	0	0	358	0	0	35	358	0	0	0	0	0	0	0	0
73 savoie	0	0	0	0	0	0	0	0	0	0	0	0	0	0	0	0
74 haute savoie	8	0	0	0	0	0	8	0	0	0	0	0	0	0	0	0
<b>total</b>	<b>2 905</b>	<b>1 379</b>	<b>363</b>	<b>358</b>	<b>15</b>	<b>14</b>	<b>3 283</b>	<b>1 752</b>	<b>0</b>	<b>0</b>	<b>4</b>	<b>0</b>	<b>0</b>	<b>0</b>	<b>4</b>	<b>0</b>
<b>03 AUVERGNE</b>																
03 allier	220	80	0	0	0	86	220	166	0	0	0	0	0	0	0	0
15 cantal	0	0	0	0	0	0	0	0	0	0	0	0	0	0	0	0
43 haute loire	0	0	0	0	27	6	27	6	0	0	0	0	0	0	0	0
63 puy de dôme	0	0	0	0	0	179	0	179	0	0	0	0	0	17	0	17
<b>total</b>	<b>220</b>	<b>80</b>	<b>0</b>	<b>0</b>	<b>27</b>	<b>271</b>	<b>247</b>	<b>351</b>	<b>0</b>	<b>0</b>	<b>0</b>	<b>0</b>	<b>0</b>	<b>17</b>	<b>0</b>	<b>17</b>
<b>13 LANGUEDOC-ROUSSILLON</b>																
11 aude	15	0	0	338	31	603	46	941	0	0	0	0	0	11	0	11
30 gard	15	0	0	0	0	29	15	29	0	0	0	0	0	0	0	0
34 hérault	0	0	0	0	0	0	0	0	0	0	0	0	0	0	0	0
48 lozère	0	0	0	0	0	0	0	0	0	0	0	0	0	0	0	0
66 pyrénées orientales	0	0	0	0	0	0	0	0	0	0	0	0	0	0	0	0
<b>total</b>	<b>29</b>	<b>0</b>	<b>0</b>	<b>338</b>	<b>31</b>	<b>632</b>	<b>61</b>	<b>969</b>	<b>0</b>	<b>0</b>	<b>0</b>	<b>0</b>	<b>0</b>	<b>11</b>	<b>0</b>	<b>11</b>
<b>21 PACA</b>																
04 alpes de hte prov	0	0	1	3	0	69	1	71	18	0	0	0	0	0	18	0
05 hautes alpes	0	0	0	0	0	0	0	0	0	0	0	0	0	0	0	0
06 alpes maritimes	0	0	0	0	0	0	0	0	0	0	0	0	0	0	0	0
13 bouches du rhône	0	0	0	0	0	0	0	0	0	0	0	0	0	0	0	0
83 var	0	0	0	0	0	0	0	0	0	0	0	0	0	0	0	0
84 vaucluse	0	0	0	0	0	0	0	0	0	0	0	0	0	0	0	0
<b>total</b>	<b>0</b>	<b>0</b>	<b>1</b>	<b>3</b>	<b>0</b>	<b>69</b>	<b>1</b>	<b>71</b>	<b>18</b>	<b>0</b>	<b>0</b>	<b>0</b>	<b>0</b>	<b>0</b>	<b>18</b>	<b>0</b>
<b>09 CORSE</b>																
20 corse																
autres (1)																
<b>TOTAL FRANCE</b>	<b>11 166</b>	<b>7 128</b>	<b>6 833</b>	<b>4 270</b>	<b>4 099</b>	<b>4 561</b>	<b>22 097</b>	<b>15 958</b>	<b>1 596</b>	<b>1 041</b>	<b>445</b>	<b>210</b>	<b>277</b>	<b>61</b>	<b>2 317</b>	<b>1 312</b>
unité : tonne																





