

Les filières des fruits et légumes Données 2011

> ÉDITION DÉFINITIVE
automne 2012



Filière fruits et légumes frais
Filière fruits et légumes transformés
Filière pomme de terre

importations

exportations

transformation

surface récoltée, production



Sommaire

NOTE MÉTHODOLOGIQUE page 5

France : indicateurs économiques généraux et données structurelles du secteur page 7



Principales données socio-économiques françaises	page 8
Surfaces	page 8
Valeur de la production	page 9
Les exploitations agricoles	page 9
L'agriculture biologique	page 10
Les appellations d'origine contrôlée et la certification	page 11
L'organisation économique	page 12
Indice des prix à la production	page 14
Échanges extérieurs	page 15
Poids relatif en valeur des différents légumes dans les exportations	page 16
Poids relatif en valeur des différents fruits tempérés dans les exportations	page 16
Poids relatif en valeur des différents légumes dans les importations	page 17
Poids relatif en valeur des différents fruits tempérés dans les importations	page 17
Achats des ménages	page 18

France : surfaces, production, échanges et consommation de fruits, légumes et pommes de terre de 2007 à 2011 page 19



Surfaces en production en France	page 20
Production récoltée	page 21
Exportations en volume	page 22
Importations en volume	page 22
Exportations en valeur	page 23
Importations en valeur	page 23
Achats des ménages : quantités achetées et sommes dépensées	page 24

France : détail par produits, volumes et valeurs

page 25

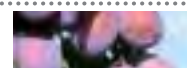

Ensemble des légumes (données)	page 26
Ail (carte et données)	page 27
Artichaut (carte et données)	page 28
Asperge (carte et données)	page 29
Carotte (carte et données)	page 30
Chou-fleur (carte et données)	page 31
Concombre (carte et données)	page 32
Courgette (carte et données)	page 33
Endive (carte et données)	page 34
Melon (carte et données)	page 35
Oignon (carte et données)	page 36
Poireau (carte et données)	page 37
Salade (carte et données + 4 ^e gamme (évolution de la consommation)	page 38
Tomate (carte et données)	page 39
Pomme de terre de consommation (carte et données)	page 40
Pomme de terre de conservation (carte et données)	page 41
Pomme de terre primeur et nouvelle (carte et données)	page 42
Ensemble des fruits (données)	page 43
Abricot (carte et données)	page 44
Cerise (carte et données)	page 45
Fraise (carte et données)	page 46
Kiwi (carte et données)	page 47
Pêche/nectarine (carte et données)	page 48
Poire (carte et données)	page 49
Pomme de table (carte et données)	page 50
Prune de table (carte et données)	page 51
Pruneau (carte et données)	page 52
Raisin de table (carte et données)	page 53
Châtaigne (carte)	page 54
Clémentine (carte)	page 54
Noix (carte)	page 54

France : fruits et légumes transformés

page 55



Les chiffres essentiels	page 56
- le champignon de couche	page 57
- la tomate d'industrie	page 58
- le pruneau	page 59
- le bigarreau	page 60
Pomme de terre destinée à la transformation	page 61

UE : production moyenne de fruits et légumes de 2007 à 2011

page 62



Abricot	page 63
Artichaut	page 64
Asperge	page 65
Carotte	page 66
Cerise	page 67
Champignon de couche	page 68
Chou-fleur	page 69
Concombre	page 70
Endive	page 71
Fraise	page 72
Kiwi	page 73
Melon	page 74
Oignon	page 75
Pêche/nectarine	page 76
Poire	page 77
Poireau	page 78
Pomme de table	page 79
Pomme de terre	page 80
Prune	page 81
Raisin de table	page 82
Salade	page 83
Tomate	page 84

UE : dépenses du Feaga

page 85



Répartition des dépenses du Feaga pour les différentes mesures fruits et légumes	page 86
Évolution des dépenses du Feaga	page 86
Part des dépenses par État membre pour le secteur des fruits et légumes	page 87
Dépenses du Feaga par État membre pour le secteur des fruits et légumes	page 88

LES CHIFFRES CLÉS / Les filières des fruits et légumes / données 2011 / édition 2012

FranceAgriMer / 12 rue Henri Rol-Tanguy / TSA 20002 / 93555 Montreuil-sous-Bois cedex / tél. : + 33 1 73 30 30 00 / www.Franceagrimer.fr /

Directeur de la publication : Fabien Bova / Rédaction : unité Cultures et filières spécialisées / Ghislaine Paran

CoNception et réalisation : direction de la Communication et de l'information / Studio PAO

Crédits photos : droits réservés /

Impression : atelier impression Arborial

Si vous désirez obtenir un historique des informations contenues dans les fiches produits, contactez Ghislaine Paran par mail (ghislaine.paran@Franceagrimer.fr) ou par téléphone au 01 73 30 34 28).



Note méthodologique

FRUITS ET LÉGUMES FRAIS

La production et les surfaces

Les données de production française, fournies par le Service de la statistique et de la prospective (SSP) du ministère chargé de l'agriculture, sont estimées chaque année sur la base d'enquêtes dans les principaux départements producteurs. Les données, jusqu'à 2010, sont définitives. Celles de 2011 sont exceptionnellement semi-définitives et seront définitives dès la publication des chiffres-clés provisoires 2012, prévue courant premier semestre 2013.

Les départements les plus représentatifs sont enquêtés et une extrapolation est réalisée pour obtenir les données nationales. En conséquence, le cumul des données départementales est inférieur au chiffre France entière.

Les cartes de production représentent uniquement les départements enquêtés par le SSP. Par conséquent, les départements non représentatifs ne sont pas colorisés, car peu ou non producteurs. En outre, certaines données départementales ne sont pas indiquées en clair sur les cartes.

Les surfaces par produit sont dites «développées», lorsqu'un hectare de terre est comptabilisé autant de fois qu'il est cultivé dans le courant d'une année.

Les surfaces et les volumes récoltés considèrent l'ensemble de la production indépendamment de son débouché ultérieur : il s'agit donc ici des volumes récoltés et non pas commercialisés, les retraits n'étant pas déduits et la production pouvant être destinée au marché du frais comme à celui de la transformation.

Les échanges

Les données statistiques relatives au commerce extérieur ne concernent que les fruits et légumes frais. Elles sont issues des Douanes françaises : les valeurs sont exprimées en euros, CAF (coût, assurance, fret)¹ non dédouanés pour les importations et FAB (franco à bord)² ou franco-frontière pour les exportations.

Les exportations et importations englobent les échanges intra et extra communautaires.

Depuis le 1^{er} janvier 1993, l'enregistrement des passages en frontières repose sur un système d'auto-déclaration : tout opérateur d'un État membre a obligation de fournir auprès des organismes concernés un document appelé «déclaration des échanges de biens entre États membres de l'UE», qui reprend l'ensemble des mouvements de marchandises effectués au sein de l'Union européenne.

En 1997, les Douanes françaises intègrent statistiquement les Dom-Tom dans le total France. Les flux Dom-Tom/France n'apparaissent plus dans les statistiques d'importation et d'exportation alors que les flux Dom-Tom/pays tiers s'ajoutent.

1. CAF (coût, assurance, fret) : prix d'un bien à la frontière du pays exportateur ou d'un service fourni à un résident avant acquittement de tous les impôts et droits sur les importations et Paiement de toutes les marges commerciales et de transport dans le pays.

2. FAB (franco à bord) : prix d'un bien à la frontière du pays exportateur ou d'un service fourni à un non résident. Il comprend la valeur des biens ou des services au prix de base, des services des transport et de distribution jusqu'à la frontière, les impôts moins les subventions.



La consommation

Les données concernant la consommation sont issues du panel de consommateurs Kantar, qui renseigne sur les achats des ménages.

De 1996 à 2005, les produits étaient identifiés, par un échantillon de 3 000 panélistes, à l'aide d'un livret de codes (code book) ou directement à partir du «gencod» à 13 chiffres pour les produits gencodés.

Le panel a évolué depuis lors et la méthode d'enregistrement des données a changé : en 2011, les informations sont recueillies par 12 000 panélistes équipés d'un palm pilote.

Les panélistes, y compris les ménages composés d'une seule personne, sont interrogés régulièrement et les résultats extrapolés portent sur la base de 26 790 000 ménages en 2011. Le panel ne prend en compte ni les achats consommés hors du domicile principal, notamment en période de vacances, ni la consommation issue des jardins familiaux.

FRUITS ET LÉGUMES TRANSFORMÉS

Les données de 2007 à 2011 sont fournies par les interprofessions. Les unités utilisées dans ce secteur sont de trois types :

- la **tonne** est utilisée pour quantifier les volumes de produits frais ou surgelés. Elle représente le tonnage réel au sens classique du terme,
- la **tonne nette** est utilisée pour les conserves ou autres produits transformés. Elle représente la tonne de produit consommable de la boîte, c'est-à-dire avec le jus s'il se consomme (exemple des fruits au sirop), mais sans l'eau dans le cas de fruits au naturel,
- la **tonne 1/2 brut** sert à estimer les fabrications. Elle représente 1 000 unités de fabrication ou 1 000 boîtes 4/4. Elle est identique, quel que soit le contenu ou le contenant.

France/ Indicateurs économiques généraux et données structurelles du secteur

exploitations agricoles/
appellation d'origine contrôlée/
échanges extérieurs indices des prix à la production



Principales données socio-économiques françaises

Superficie totale (en ha) (France métropolitaine)	54 908 687
Population moyenne (en millions de personnes)	65,2
PIB 2011 (en milliards d'euros)	1 996,6
PIB par habitant (en euros)	30 633,9
Revenu national brut (RNB) 2011 (en milliards d'euros)	2 034,2
RNB par habitant (en euros)	31 211,2
Évolution PIB 2010/11	
en volume	+ 1,7 %
en valeur	+ 3,1 %
Évolution de la consommation des ménages 2010/11	
en volume	+ 0,6 %
en valeur	+ 1,8 %
Superficie agricole utilisée (SAU) des exploitations (en ha)	26 963 252
UTA (unités de travail annuel) totales	629 471
Nombre de moyennes et grandes exploitations	306 268
dont maraîchage / horticulture	6 535
dont arboriculture fruitière et autres cultures permanentes	7 739
dont légumes et champignons	10 900
dont ensemble grandes cultures	19 102

Surfaces 2010

en hectares	Surfaces totales	Surfaces agricoles	Surfaces agricoles des exploitations	Fruits	Légumes	Pommes de terre	Jardins familiaux
Alsace	833 166	335 437	334 427	1 190	2 250	1 380	2 960
Aquitaine	4 183 415	1 529 697	1 383 995	26 554	36 151	1 930	4 990
Auvergne	2 616 897	1 530 665	1 497 990	466	340	525	4 775
Basse-Normandie	1 773 971	1 348 134	1 220 884	3 810	6 959	1 535	5 550
Bourgogne	3 175 226	1 858 164	1 765 234	1 257	2 438	735	14 000
Bretagne	2 750 667	1 763 221	1 653 063	3 568	44 275	11 150	11 660
Centre	3 953 586	2 391 240	2 333 764	3 825	11 675	10 588	10 250
Champagne-Ardenne	2 571 984	1 577 422	1 553 742	380	4 480	15 725	2 520
Corse	871 675	314 148	154 698	6 825	440	19	450
Franche-Comté	1 630 837	729 834	661 624	415	830	150	4 330
Haute-Normandie	1 233 375	808 831	786 141	2 050	1 500	12 203	2 400
Ile-de-France	1 196 474	572 276	570 319	1 206	4 663	3 224	5 710
Languedoc-Roussillon	2 776 149	1 035 420	940 928	21 256	8 915	1 375	3 625
Limousin	1 705 839	868 870	841 698	4 539	193	319	5 100
Lorraine	2 366 902	1 155 778	1 145 254	2 190	360	350	7 680
Midi-Pyrénées	4 559 701	2 527 988	2 328 655	16 946	7 809	496	7 155
Nord - Pas-de-Calais	1 245 083	834 919	817 103	420	24 300	47 710	8 700
Pays de la Loire	3 240 376	2 277 021	2 140 326	7 734	9 157	1 140	11 942
Picardie	1 951 779	1 344 288	1 332 061	1 980	18 360	43 350	7 308
Poitou-Charentes	2 594 564	1 755 288	1 733 249	2 990	6 580	650	8 200
Provence-Alpes-Côte d'Azur	3 180 353	967 572	655 426	38 271	10 400	791	3 092
Rhône-Alpes	4 496 668	1 638 410	1 462 254	35 571	6 670	2 272	11 600
France hexagonale	54 908 687	29 164 623	27 312 835	183 443	208 745	157 617	143 997

Source : Agreste - élaboration FranceAgriMer

Attention : les données ci-dessus concernent les surfaces en 2010



production/exploitations

Valeur de la production

PRODUCTION AU PRIX DE BASE EN VALEUR

	2006	2007	2008	2009	2010	2011
millions d'euros courants (au prix de l'année)						
Pommes de terre	1 440	1 242	1 266	1 157	1 668	1 853
Légumes frais	3 102	3 095	3 152	3 018	3 182	3 351
Fruits	3 008	2 924	2 944	2 803	3 052	3 085
Pdt + lég frais + fruits	7 550	7 261	7 362	6 978	7 902	8 290
Produits végétaux	34 511	39 387	39 071	36 848	40 599	41 863
Produits animaux	23 284	23 989	26 163	23 185	23 799	24 251
Produits agricoles	61 213	66 781	68 821	63 701	64 398	66 114

Source : Insee. Comptes de la branche agriculture (version provisoire)

Les exploitations agricoles

Le recensement agricole 2010 dénombre **489 977** exploitations en France hexagonale, réparties sur une SAU (superficie agricole utilisée) de 26 963 254 hectares.

SAU des exploitations

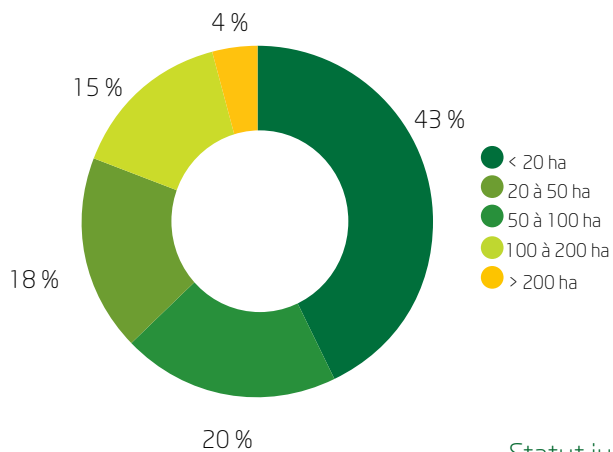

Orientation des exploitations professionnelles

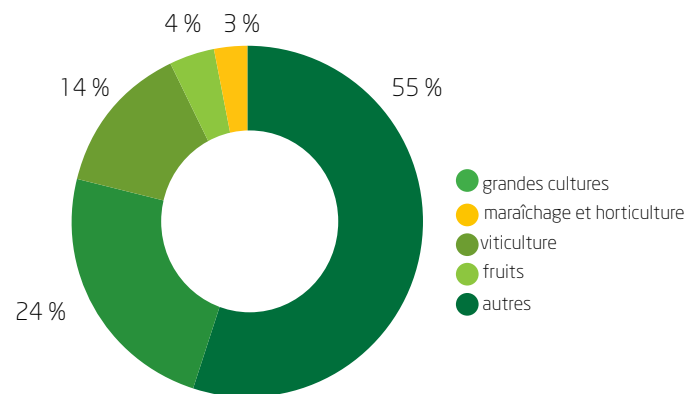

Statut juridique des exploitations professionnelles

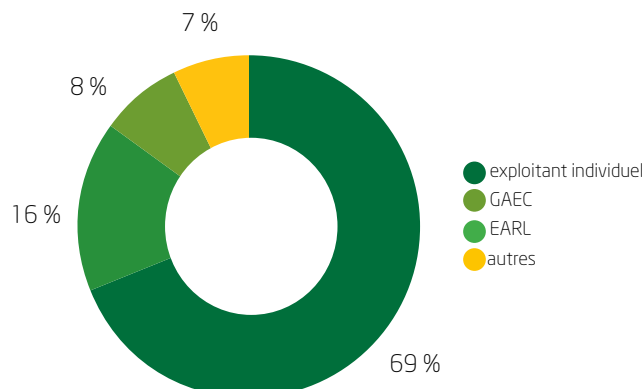

L'agriculture biologique

Reconnue à l'échelle européenne, la mention *agriculture biologique* répond à des conditions fixées par le règlement communautaire relatif au mode de production biologique du 24 juin 1991. Elle recourt à des pratiques culturales soucieuses de l'environnement. Les aliments sont cultivés sans produits chimiques de synthèse et en utilisant uniquement des engrais ou des traitements naturels. La gamme des fruits et légumes biologiques est en développement régulier.

Répartition des surfaces bio en 2011 (certifiées et conversion)

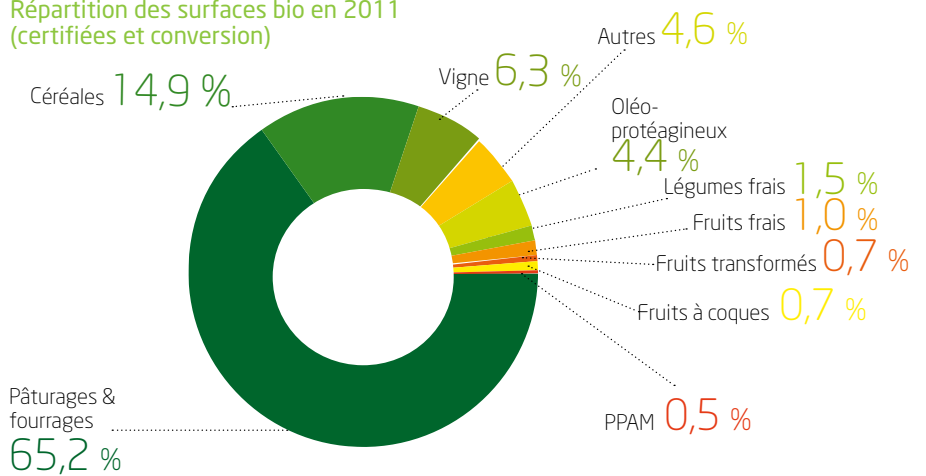

	2007	2008	2009	2010	2011	Évolution 10/11
Nombre d'exploitations bio et en conversion	11 978	13 298	16 446	20 604	23 135	12 %
Total des surfaces en ha	557 133	583 299	676 394	845 440	975 141	15 %
dont surfaces certifiées bio	497 314	501 734	524 526	571 814	699 300	22 %
dont surfaces en conversion	59 819	81 565	151 868	273 626	275 841	1 %
Part de l'agriculture bio dans la SAU française	2,00 %	2,12 %	2,46 %	3,09 %	3,56 %	--

Source : Agence bio - élaboration FranceAgriMer

Répartition de la production française de légumes frais bio en 2011

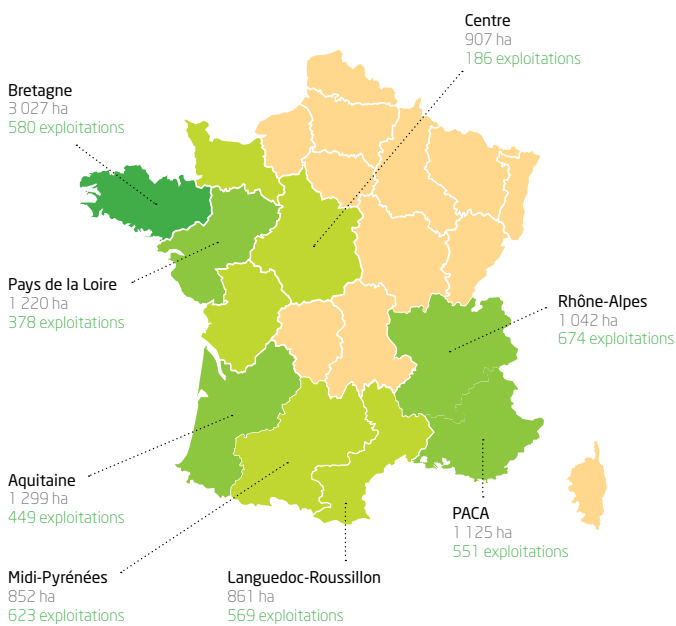

Total France
14 177 ha
5 660 exploitations

● + de 3 000 ha
● de 1 000 à 3 000 ha
● de 500 à 1 000 ha
● - de 500 ha
Source : Agence bio - élaboration FranceAgriMer

Répartition de la production française de fruits frais bio en 2011

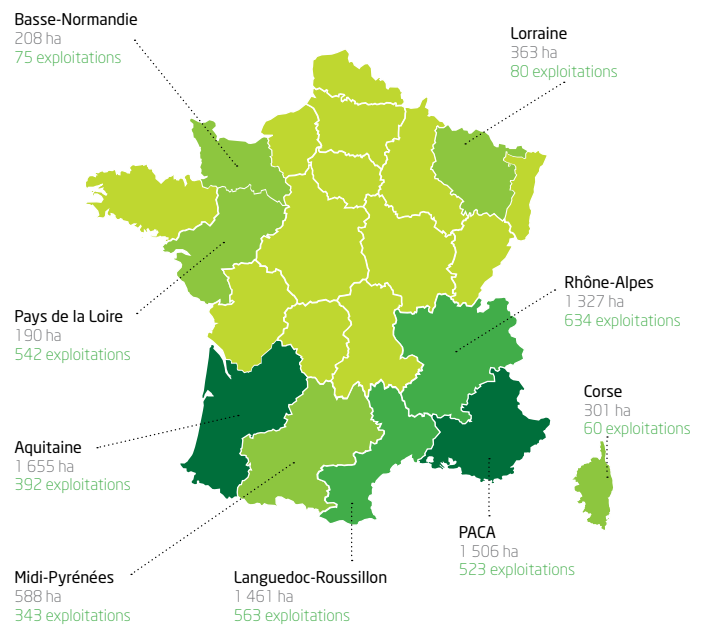

Total France
9 596 ha
3 927 exploitations

● + de 1 500 ha
● de 1 000 à 1 500 ha
● de 200 à 1 000 ha
● - de 200 ha
Source : Agence bio - élaboration FranceAgriMer

biologique / appellations

Les appellations d'origine contrôlée et la certification

Les appellations d'origine contrôlée (AOC) ont été mises en place en France dès 1919.

L'AOC est un signe français qui désigne un produit tirant son authenticité et sa typicité de son origine géographique. Elle est l'expression d'un lien intime entre le produit et son terroir. Le produit qui en est issu ne peut être reproduit hors de son terroir.

L'AOC crée les conditions d'une concurrence loyale pour les producteurs et la garantie d'une origine certifiée pour les consommateurs.

Exemples d'AOC actuellement reconnues dans la filière végétale :

- chasselas de Moissac
- châtaigne d'Ardèche
- farine de châtaigne corse - *farina castagnina corsa*
- figue de Solliès
- muscat du Ventoux
- noix de Grenoble
- noix du Périgord
- pomme du Limousin
- coco de Paimpol
- lentille verte du Puy
- oignon doux des Cévennes
- pomme de terre de l'Île de Ré

Les appellations d'origine protégée (AOP), reconnues depuis 1994, visent à identifier et à protéger, dans l'Union européenne, les produits alimentaires de tradition et de terroirs européens. En France, la reconnaissance en AOP est réservée aux AOC.

Les produits ainsi identifiés sont inscrits au registre des appellations d'origine protégée et des indications géographiques protégées tenu par la Commission de la Communauté européenne.

Le label atteste qu'un produit possède un ensemble de caractéristiques spécifiques préalablement fixées, lui conférant un niveau de qualité supérieure. Ce label a été mis en place en France en 1960. Le label est une marque collective, propriété de l'État, concédé aux professionnels et géré par des organismes certificateurs rassemblant tous les partenaires de la filière pour le produit concerné.

Un label agricole est dit label rouge.

Exemples de label rouge pour les fruits et légumes

- pomme de terre à chair ferme Belle de Fontenay
- pomme de terre à chair ferme Pompadour
- pomme de terre Manon (spéciale frite)
- ail rose
- carotte et poireau des sables
- haricot
- abricot
- ananas
- flageolet vert
- lentille verte
- mâche prête à l'emploi
- pomme
- melon
- kiwi Hayward
- fraise
- Reine-Claude
- haricot blanc
- lentille blonde
- mâche
- pêche et nectarine

La certification de conformité a été créée par la loi du 30 décembre 1988 et mise en application par le décret du 25 septembre 1990. Elle atteste qu'une denrée alimentaire ou un produit agricole non alimentaire et non transformé est conforme à des caractéristiques spécifiques ou à des règles préalablement fixées portant, selon les cas, sur la production, le conditionnement ou l'origine (depuis 1994). Les caractéristiques spécifiques du produit reposent sur des critères objectifs, mesurables, contrôlables et significatifs pour le consommateur, consignés dans un cahier des charges, qui peut être élaboré par une structure collective ou un opérateur individuel.

L'indication géographique protégée (IGP) est réservée aux labels et aux certifications de conformité mentionnant une provenance géographique définie. Le comité national pour les IGP s'est installé à l'Inao début 2001.

Exemples de produits ayant la certification et une IGP

- ail de la Drôme
- ail rose de Lautrec
- ail blanc de Lomagne
- asperges des sables des Landes
- clémentine de Corse
- fraise du Périgord
- haricot tarbais
- kiwi des pays de l'Adour
- lentilles vertes du Berry
- lingot du Nord
- mâche nantaise
- melon du Haut Poitou
- melon du Quercy
- mirabelles de Lorraine
- poireaux de Créance
- pomme de terre de Merville
- pommes et poires de Savoie
- pruneau d'Agen
- riz de Camargue
- moquette de Vendée

Source : Inao

L'organisation économique en 2011

OP/AOP/AOPN	Raison sociale	Produits
AOP	Agrumes et autres fruits produits en Corse - Section autres fruits	kiwi, pêche, abricot, nectarine, prune de table, châtaigne, amande, noisette, noix, pomme, raisin de table
AOPN	Agrumes et autres fruits produits en Corse - Section agrumes	agrumes
AOPN	Abricots de France	abricots
AOP	Cerafel	choux-fleurs, romanescos, artichauts, tomates, concombres, fraises, échalotes, oignons, salades, poireaux, brocolis, haricots demi-secs, endives, carottes, choux pommés, fenouil, productions légumières agrobiologiques, pommes de terre primeurs, pommes de terre de conservation et plants de pomme de terre
AOPN	Pêches et nectarines de France	pêches et nectarines
AOPN	Dynamic noix	noix
AOPN	Asperges	asperges
AOPN	Carottes de France	carottes
AOP	Mâche Pays de Loire	mâche
AOP	AOP Associative du pruneau	prunes d'ente à pruneaux
AOPN	Comité économique du pruneau	prunes d'ente à pruneaux
AOPN	Fraise	fraises
AOPN	Prune	prunes
AOPN	Tomate et concombre de France	tomates et concombres pour le marché du frais
AOPN	Association nationale pommes et poires	pommes poires
AOP	Jardins de Normandie	carottes, poireaux, navets, salades, choux-fleurs, choux (rouge, blanc, vert, frisé, brocolis), céleri (branche et rave), persil, oignons, légumes divers (betteraves, blettes, fenouil, panais, cerfeuil, ciboulette, radis, artichaut, thym, courgettes, rhubarbe)
AOPN	Poireau de France	poireaux
AOP	Perle du Nord	endives
AOPN	Association des producteurs d'endive de France - Apef	endives et leurs produits dérivés
AOPN	Cenaldi	légumes de plein champ à destination industrielle et faisant l'objet d'un contrat avant campagne, à l'exclusion des tomates, champignons, choux à choucroute
AOPN	Cerise de table	cerises de table
AOPN	AOP Cebi	cerises, pêches, poires destinées à l'industrie
AOPN	Raisin de table	raisins de table

N°	Département	Nombre d'OP	N°	Département	Nombre d'OP
01	Ain	2	47	Lot-et-Garonne	24
02	Aisne	3	48	Lozère	0
03	Allier	0	49	Maine-et-Loire	10
04	Alpes-de-Haute-Provence	3	50	Manche	1
05	Hautes-Alpes	3	51	Marne	0
06	Alpes-Maritimes	0	52	Haute-Marne	0
07	Ardèche	2	53	Mayenne	0
08	Ardennes	0	54	Meurthe-et-Moselle	2
09	Ariège	0	55	Meuse	2
10	Aube	1	56	Morbihan	1
11	Aude	3	57	Moselle	0
12	Aveyron	0	58	Nièvre	0
13	Bouches-du-Rhône	10	59	Nord	4
14	Calvados	3	60	Oise	0
15	Cantal	0	61	Orne	0
16	Charente	1	62	Pas-de-Calais	6
17	Charente-Maritime	1	63	Puy-de-Dôme	0
18	Cher	2	64	Pyrénées-Atlantique	3
19	Corrèze	6	65	Hautes-Pyrénées	1
20	Corse	7	66	Pyrénées-Orientales	11
21	Côte-d'Or	3	67	Bas-Rhin	1
22	Côtes-d'Armor	2	68	Haut-Rhin	0
23	Creuse	0	69	Rhône	1
24	Dordogne	7	70	Haute-Saône	0
25	Doubs	0	71	Saône-et-Loire	1
26	Drôme	8	72	Sarthe	4
28	Eure-et-Loir	2	73	Savoie	0
29	Finistère	8	74	Haute-Savoie	0
30	Gard	11	76	Seine-Maritime	0
31	Haute-Garonne	1	77	Seine-et-Marne	0
32	Gers	3	79	Deux-Sèvres	2
33	Gironde	4	80	Somme	5
34	Hérault	5	81	Tarn	0
35	Ille-et-Vilaine	3	82	Tarn-et-Garonne	10
36	Indre	0	83	Var	1
37	Indre-et-Loire	1	84	Vaucluse	18
38	Isère	6	85	Vendée	1
39	Jura	0	86	Vienne	0
40	Landes	5	87	Haute-Vienne	1
41	Loir-et-Cher	1	88	Vosges	1
42	Loire	1	89	Yonne	1
43	Haute-Loire	1	90	Territoire de Belfort	0
44	Loire-Atlantique	8	97	Dom-Tom	11
45	Loiret	4			
46	Lot	4			

258 organisations de producteurs

Source : FranceAgriMer



Indice des prix à la production

(base 100 en 2000)	2007	2008	2009	2010	2011
FRUITS & LÉGUMES FRAIS	123,9	127,8	103,6	121,6	109,1
Fruits	128,5	145,6	106,3	121,3	116,9
Abricot	118,0	159,9	93,4	140,5	128,4
Cerise	168,2	148,7	108,4	134,1	121,4
Châtaigne	162,9	206,4	97,4	103,5	108,2
Clémentine	161,7	146,5	145,8	145,4	146,9
Fraise	113,7	125,4	107,5	123,9	112,9
Framboise	125,8	120,7	111,8	121,8	134,9
Kiwi	113,7	155,0	127,3	124,8	132,5
Noix	102,3	104,2	111,8	132,4	144,5
Pêche	117,6	144,6	109,2	124,8	112,7
Nectarine	108,9	135,9	106,1	132,1	121,0
Pêche blanche	120,1	143,7	105,9	123,0	108,7
Pêche jaune	127,6	156,9	115,7	120,3	108,7
Poire	123,5	161,7	123,6	134,5	118,7
Été	127,9	174,1	134,4	161,2	127,3
Automne	116,0	141,8	110,1	110,6	108,7
Hiver	114,6	113,3	141,6	99,4	129,8
Pomme	138,0	140,6	99,6	108,8	108,7
Golden	152,2	150,3	99,5	109,1	106,1
Gala	117,6	126,7	100,8	117,0	112,7
Autres	130,2	135,5	99,1	103,9	109,5
Prune	108,5	198,2	113,4	123,9	115,4
Raisin	136,2	151,8	116,6	118,6	145,3
Légumes	120,9	116,5	101,8	121,8	104,2
Ail	155,2	141,2	176,6	167,9	140,5
Artichaut	115,7	97,8	100,1	109,6	113,6
Asperge	121,1	113,8	105,7	125,2	103,0
Aubergine	105,3	73,7	82,7	113,9	111,6
Betterave	193,1	212,8	131,5	133,5	69,0
Carotte	142,4	145,4	115,4	121,2	122,4
Céleri rave	112,4	113,7	121,2	149,5	150,4
Chou pommé	128,9	130,9	112,1	129,8	88,4
Chou brocoli	201,1	114,3	105,6	106,4	110,5
Chou-fleur	115,9	107,5	101,0	118,6	86,8
Concombre	100,0	103,3	103,5	121,1	99,9
Courgette	120,7	109,3	84,1	113,1	101,2
Échalote	263,3	414,7	91,3	84,6	220,4
Endive	106,9	96,6	120,1	132,1	111,5
Épinard	123,0	131,4	107,6	114,3	105,0
Haricot à écosser	167,3	149,8	97,3	99,6	140,4
Haricot vert	112,2	107,2	110,5	117,4	112,2
Melon	130,1	119,3	102,8	111,8	121,3
Navet	180,7	190,7	153,8	163,6	130,4
Oignon	171,0	96,4	109,5	217,2	168,7
Persil	137,7	145,3	108,7	110,8	119,0
Poireau	109,7	116,9	119,6	124,5	100,5
Poivron	110,1	107,6	117,0	127,7	129,1
Radis	116,8	121,0	107,5	121,4	115,9
Salade	127,3	133,4	95,1	111,1	85,3
Chicorée	141,6	138,3	100,1	112,2	98,1
Frisée	139,5	133,3	93,4	102,1	86,4
Scarole	143,2	145,3	107,9	122,3	109,7
Laitue	119,6	132,6	94,7	108,7	84,3
Batavia	121,2	136,5	96,5	107,1	82,1
Pommée	118,3	129,4	93,7	109,7	85,6
Mâche	148,2	126,6	88,4	122,9	70,4
Tomate	91,5	86,0	87,8	117,0	84,8

Source Insee - élaboration FranceAgriMer



Échanges extérieurs

	2007	2008	2009	2010	2011
<small>(CAF/FAB * en milliards d'euros)</small>					
AGRICULTURE					
Importations	9,80	10,40	9,90	11,10	11,60
Exportations	11,90	13,90	11,50	13,40	16,20
Taux de couverture	121,4 %	133,7 %	116,2 %	120,7 %	139,7 %
INDUSTRIES AGROALIMENTAIRES					
Importations	28,0	31,10	29,8	31,3	35
Exportations	35,2	37,00	34	36,6	41,5
Taux de couverture	125,7 %	119,0 %	114,1 %	116,9 %	118,6 %
TOTAL AGRICULTURE + INDUSTRIE					
Importations	454,2	480,1	397,8	453,6	508,4
Exportations	401,9	412,6	343,1	389,4	421,8
Taux de couverture	88,5 %	85,9 %	86,2 %	85,8 %	83,0 %

Source : Insee - élaboration FranceAgriMer

* voir note méthodologique



Poids relatif en valeur des différents légumes dans les exportations (hors pommes de terre)

(moyenne 2001/2011)

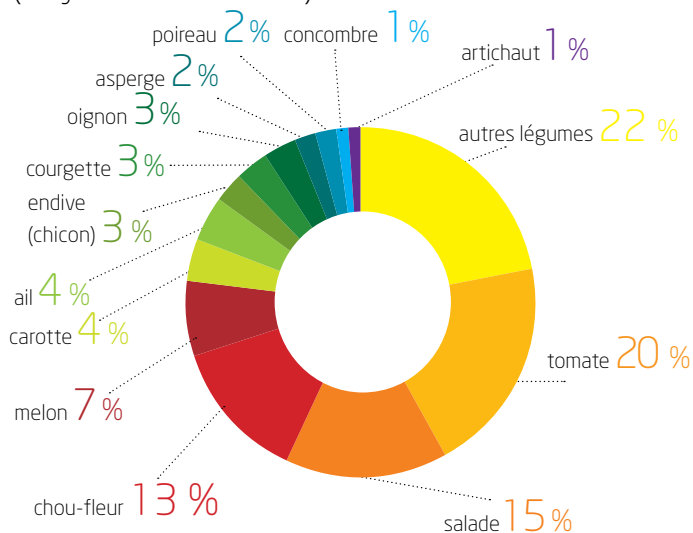

Poids relatif en valeur des différents fruits tempérés dans les exportations (moyenne 2001/2011)

(moyenne 2001/2011)

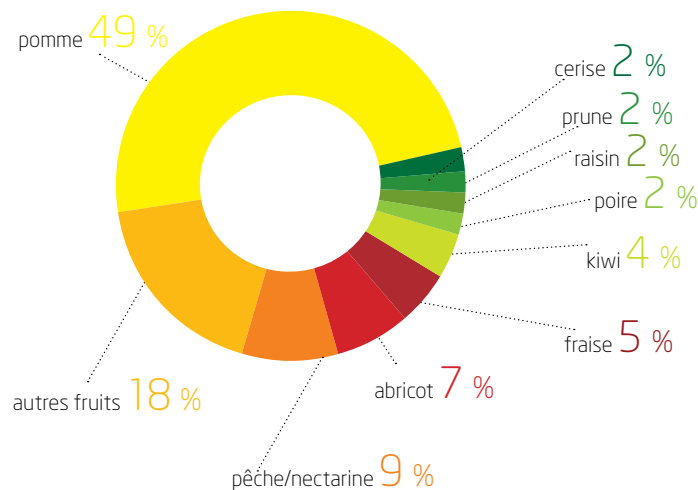

Principaux clients

(part des ventes en valeur en 2011)

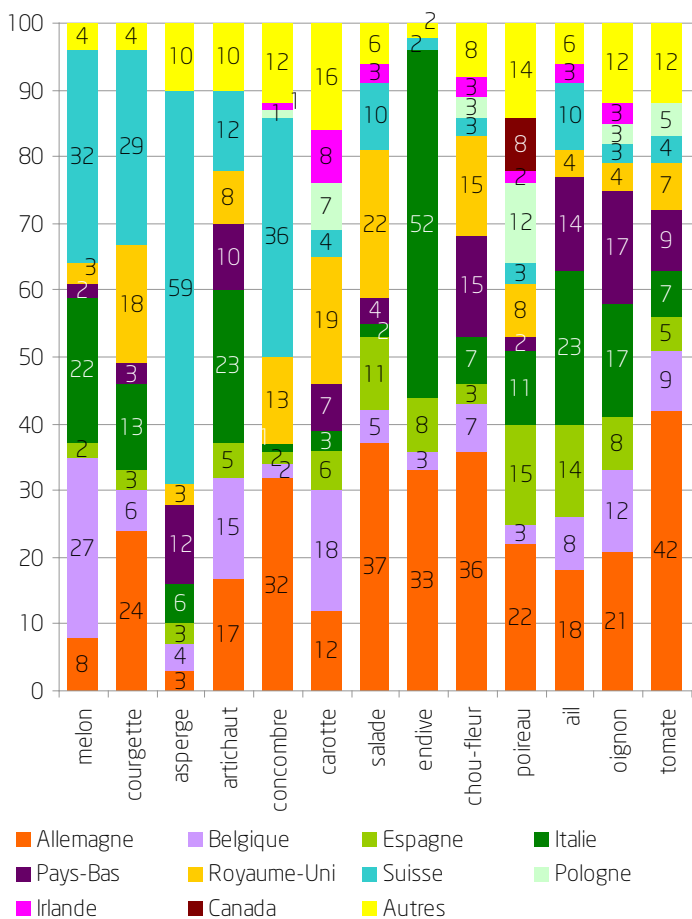

Principaux clients

(part des achats en valeur en 2011)

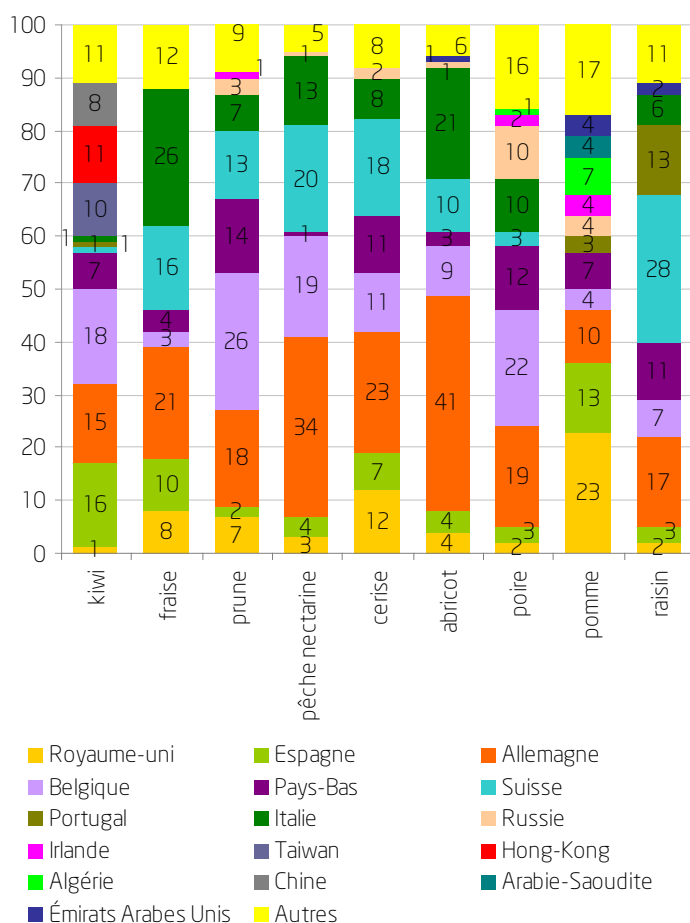

Source : UbiFrance /Douanes françaises - élaboration FranceAgriMer

Poids relatif en valeur des différents légumes dans les importations (hors pomme de terre) (moyenne 2001/2011)

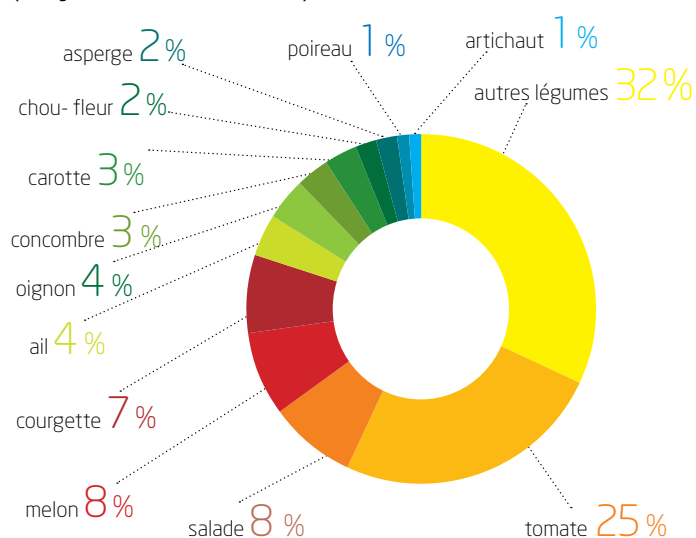

Poids relatif en valeur des différents fruits tempérés dans les importations (moyenne 2001/2011)

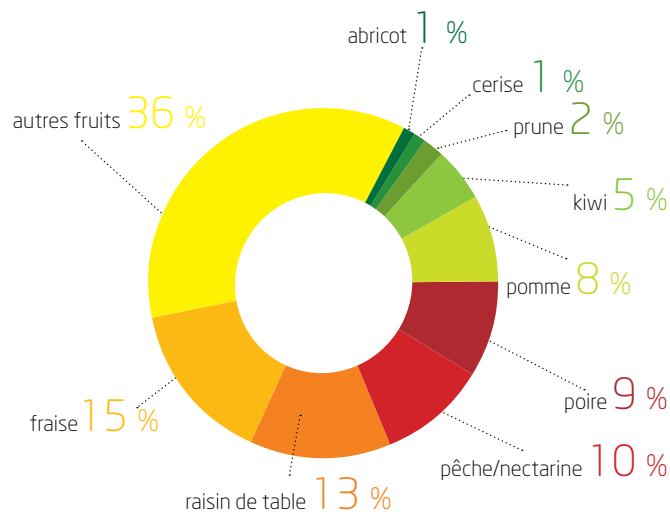

Principaux fournisseurs (part des achats en valeur en 2011)

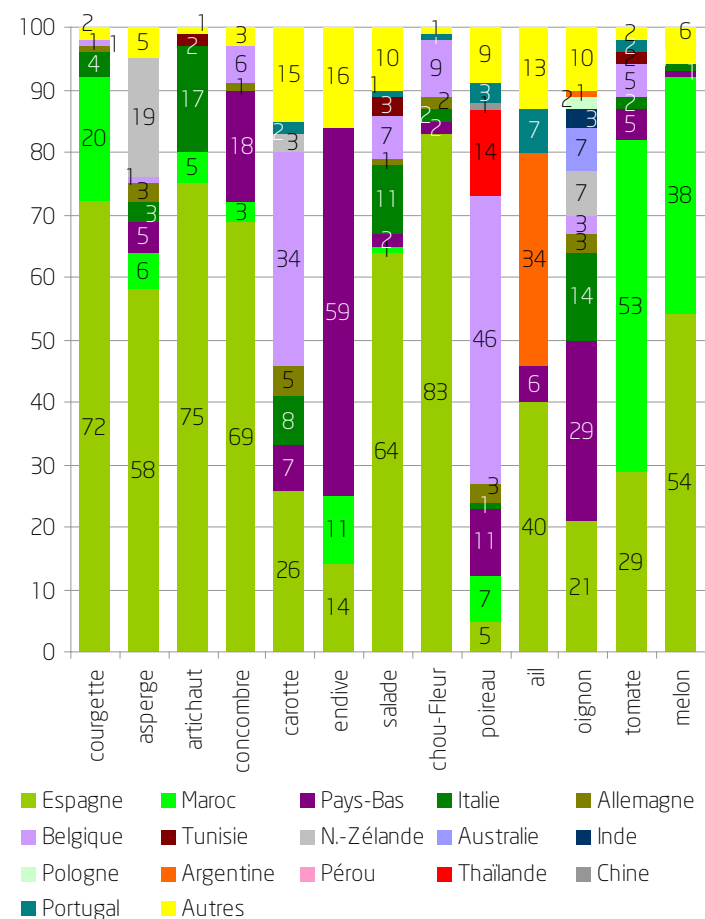

Principaux fournisseurs (part des achats en valeur en 2011)

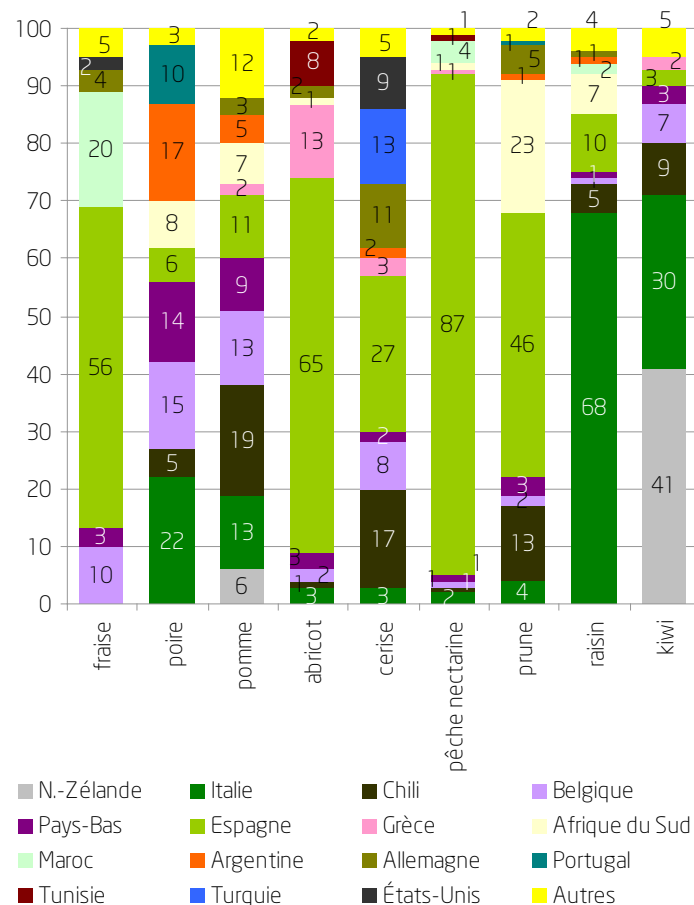

Source : UbiFrance/Douanes françaises - élaboration FranceAgriMer



Achats des ménages



Achats des ménages

Évolution annuelle	Évolution 2007/08	Évolution 2008/09	Évolution 2009/10	Évolution 2010/11	Évolution moy. 07-10/2011
Volumes					
Fruits	- 0,6 %	1,7 %	0,0 %	- 4,5 %	- 3,8 %
Légumes	2,6 %	1,2 %	- 0,9 %	- 1,6 %	- 1,0 %
Pomme de terre	- 1,1 %	- 2,9 %	- 0,4 %	- 1,2 %	- 3,3 %
Total (F + L + PDT)	0,7 %	0,8 %	- 0,4 %	- 2,8 %	- 2,6 %
Dépenses					
Fruits	6,5 %	- 5,4 %	4,7 %	- 3,1 %	- 0,9 %
Légumes	1,6 %	- 2,2 %	8,4 %	- 6,0 %	- 0,9 %
Pomme de terre	- 7,6 %	- 10,5 %	10,4 %	7,0 %	6,6 %
Total (F + L + PDT)	3,3 %	- 4,3 %	6,7 %	- 3,8 %	- 0,4 %

Source : panel consommateurs Kantar - élaboration FranceAgriMer

Répartition en **volume** des achats des ménages dans les principaux circuits de distribution en 2011

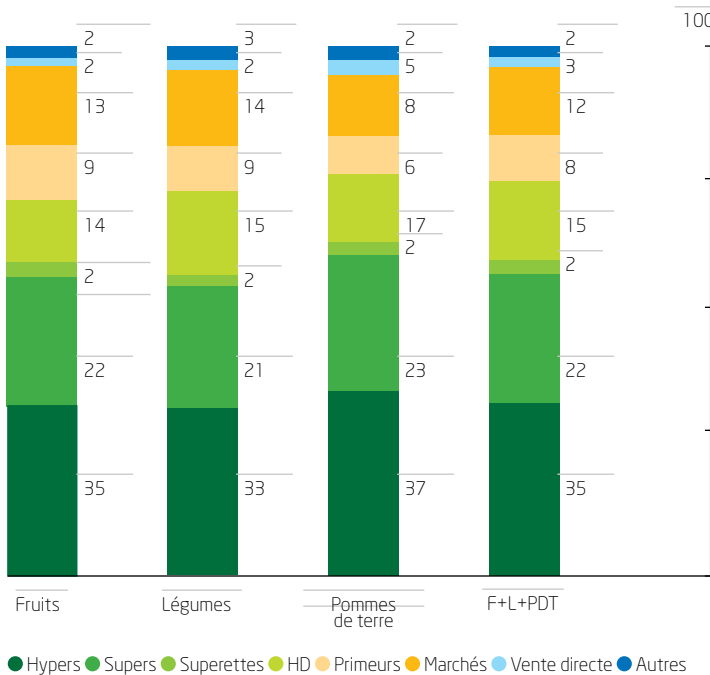

Répartition en **valeur** des achats des ménages dans les principaux circuits de distribution en 2011

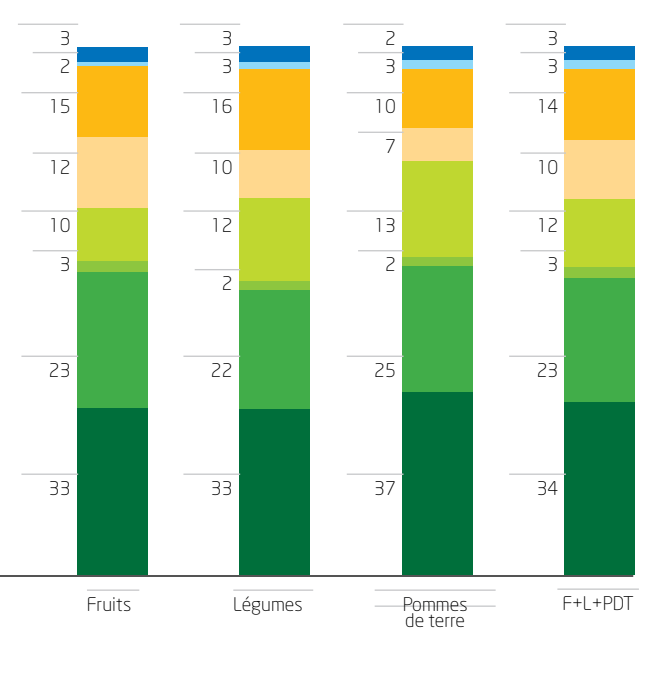

France/ Surfaces, productions, échanges & consommation de fruits, légumes et pommes de terre de 2007 à 2011

Exportations/Quantités achetées
Évolution

Échanges



SURFACES EN PRODUCTION EN FRANCE DE 2007 À 2011

	2007	2008	2009	2010	2011
Unité : hectare					
Ail	2 655	2 578	2 536	2 499	2 691
Artichaut	9 747	9 474	9 055	8 690	8 393
Asperge	5 529	5 364	4 995	5 123	4 807
Carotte	13 191	13 323	13 157	12 810	13 438
Chou-fleur	22 756	22 595	22 349	22 706	19 593
Concombre	501	489	487	477	553
Courgette	3 065	3 276	3 194	3 404	2 786
Endive	12 852	12 486	11 654	10 750	10 747
Melon	14 948	14 747	14 648	15 768	14 713
Oignon	7 882	8 816	9 092	9 753	9 022
Poireau	5 929	5 954	5 977	6 091	5 350
Salade	16 109	15 845	15 529	14 983	11 925
Tomate	3 943	4 122	4 773	5 978	5 055
PDT primeur et nouvelle	8 012	7 777	7 446	7 153	7 949
PDT de conservation	110 663	110 749	116 974	114 076	112 471
Total pommes de terre	118 675	118 526	124 420	121 229	120 420
Abricot	14 176	14 049	14 017	13 541	13 902
Cerise	11 080	10 664	10 184	9 791	9 654
Fraise	3 087	3 021	2 945	2 907	3 080
Kiwi	4 140	4 163	4 198	3 973	4 008
Pêche/nectarine	15 369	15 055	14 577	13 764	12 840
Poire	7 915	7 288	7 123	7 009	6 041
Pomme de table	43 236	42 054	41 143	40 189	41 865
Prune de table	6 570	6 455	6 179	6 359	5 537
Raisin de table	7 324	7 157	7 017	6 637	5 985
Prune à pruneaux	12 365	12 148	12 470	12 421	12 707

Attention : données 2011 semi-définitives

Source : SSP - élaboration FranceAgriMer

Surface en production : poids des différentes espèces

légumes

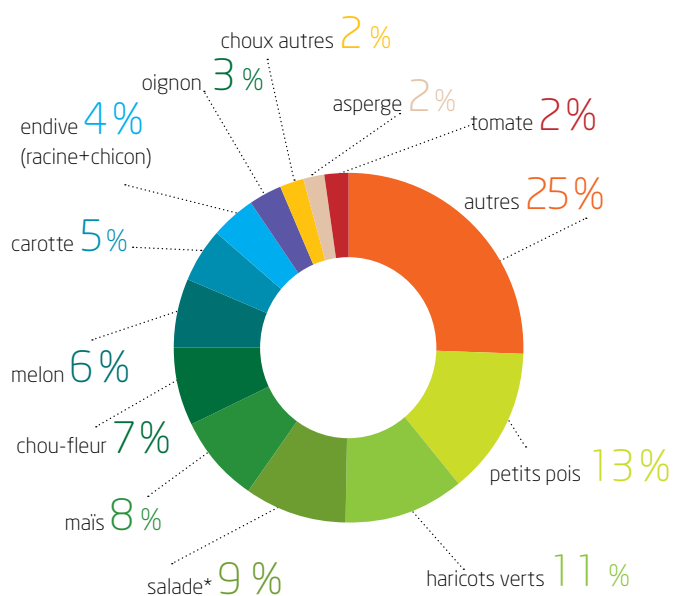

fruits

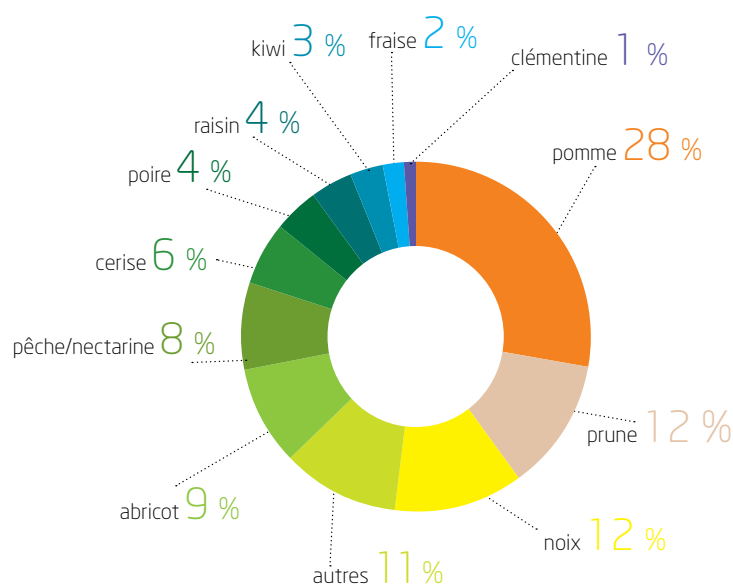

* Salade : laitue, chicorée, cresson, mâche

Source : Agreste - élaboration FranceAgriMer

PRODUCTION RÉCOLTÉE EN FRANCE DE 2007 À 2011

	2007	2008	2009	2010	2011
Unité : tonne					
Ail	20 447	19 493	19 238	18 655	19 371
Artichaut	52 522	50 819	51 310	46 365	51 912
Asperge	19 325	19 345	18 688	18 770	23 495
Carotte	589 690	556 517	565 330	525 358	597 201
Chou-fleur	396 295	392 648	378 223	391 574	332 779
Concombre	113 231	115 664	116 622	115 936	116 627
Courgette	140 491	143 483	132 454	138 884	122 739
Endive (chicons)	221 805	220 856	181 622	207 878	187 990
Melon	234 543	265 615	288 221	295 228	269 474
Oignon	304 632	326 217	356 405	350 627	437 374
Poireau	172 754	166 175	171 250	174 160	155 836
Salade	457 865	419 093	413 490	398 216	326 487
Tomate	679 571	714 683	764 486	795 900	808 887
PDT primeur et nouvelle	184 147	171 528	164 214	155 178	198 880
PDT de conservation	5 231 787	4 903 501	5 220 121	4 905 875	5 508 764
Total pommes de terre	5 415 933	5 075 029	5 384 335	5 061 053	5 707 644
Abricot	126 409	94 516	190 382	140 574	154 980
Cerise	45 811	40 356	50 645	45 189	48 082
Fraise	44 263	43 542	45 604	46 448	50 210
Kiwi	61 327	65 670	75 035	69 813	73 395
Pêche/nectarine	357 762	298 479	347 476	321 563	300 661
Poire	194 586	159 865	185 856	173 435	167 355
Pomme de table	1 781 864	1 701 665	1 718 576	1 693 046	1 858 871
Prune	83 321	45 626	85 890	73 988	69 629
Raisin de table	60 369	48 691	52 591	52 132	50 114
Prune à pruneaux	167 579	114 471	159 914	177 261	106 942

Attention : données 2011 semi-définitives

Source : SSP - élaboration FranceAgriMer

Volumes de production : poids des différentes espèces

légumes

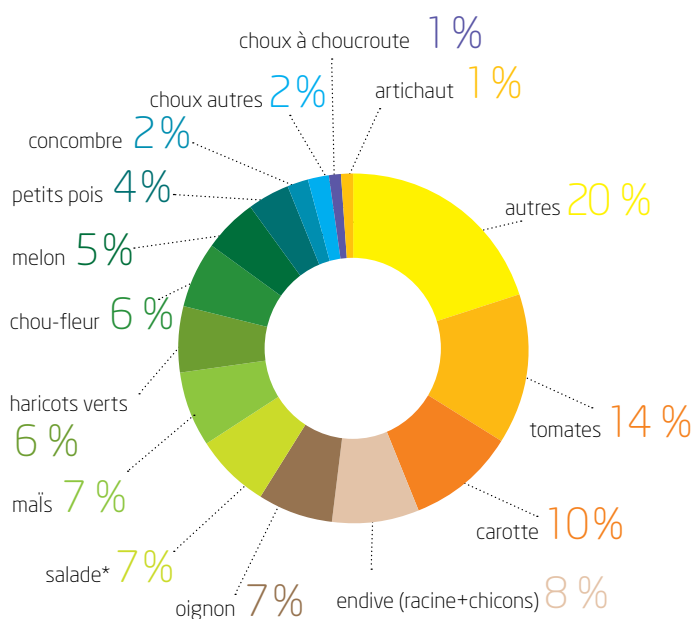

* Salade : laitue, chicorée, cresson, mâche

fruits

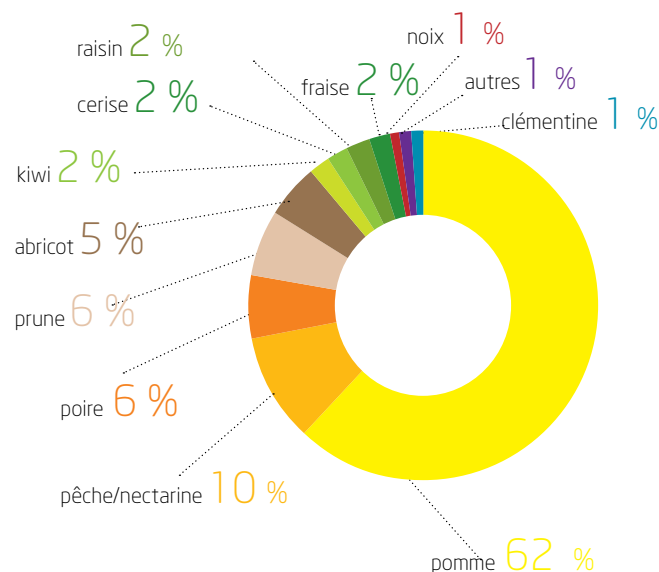

Source : Agreste - élaboration FranceAgriMer

EXPORTATIONS EN VOLUME

	2007	2008	2009	2010	2011
Unité : tonne					
Ail	13 156	11 157	10 644	10 574	12 346
Artichaut	7 566	9 338	7 178	10 434	7 555
Asperge	4 096	3 352	3 791	2 962	3 520
Carotte	103 090	101 249	101 870	81 638	107 301
Chou-fleur	166 386	173 255	158 275	158 418	179 274
Concombre	11 341	10 429	8 440	9 702	11 384
Courgette	29 142	26 051	26 165	20 865	21 093
Endive (chicon)	26 645	20 561	17 747	15 231	16 285
Melon	40 251	39 598	41 235	39 422	37 923
Oignon	45 615	67 637	63 991	86 744	86 849
Poireau	17 460	15 046	16 915	18 851	19 312
Salade	78 905	82 578	79 371	76 590	75 299
Tomate	169 912	181 454	199 596	190 880	213 813
PDT primeur et nouvelle	50 108	54 798	35 483	33 357	37 395
PDT de conservation	1 750 958	1 760 514	1 888 061	2 128 915	1 789 650
Total pommes de terre	1 801 066	1 815 312	1 923 544	2 162 272	1 827 045
Abricot	46 794	29 647	60 360	47 875	48 650
Banane	154 118	212 482	236 615	322 479	254 426
Cerise	4 196	3 821	7 389	5 419	8 359
Fraise	24 038	23 576	23 275	18 001	18 176
Kiwi	27 351	26 775	23 639	26 081	22 232
Orange	24 737	27 343	41 398	45 330	30 906
Pêche/nectarine	61 024	53 885	51 259	48 357	43 700
Poire	44 058	30 740	31 181	39 261	31 291
Pomme de table	656 512	674 428	601 461	665 413	695 482
Prune de table	24 092	13 380	19 881	19 146	15 327
Raisin de table	16 838	14 276	15 024	13 782	15 497
Pruneaux	18 460	13 615	10 613	10 872	11 550
Total fruits	1 368 604	1 361 418	1 342 461	1 488 408	1 423 778
Total légumes	925 624	958 162	925 700	934 968	1 010 780

Source : Douanes - élaboration FranceAgriMer

IMPORTATIONS EN VOLUME

	2007	2008	2009	2010	2011
Unité : tonne					
Ail	27 307	25 182	25 069	23 849	22 620
Artichaut	12 444	17 658	16 106	12 892	12 792
Asperge	17 216	15 404	15 054	12 503	12 576
Carotte	126 419	127 875	131 793	121 499	118 749
Chou-fleur	43 267	44 587	42 266	41 673	45 464
Concombre	63 128	71 206	71 678	68 549	70 863
Courgette	146 573	149 915	150 212	142 864	143 315
Endive (chicon)	3 445	5 047	4 639	4 140	3 525
Melon	140 320	147 501	142 584	148 462	142 856
Oignon	128 862	121 784	106 430	100 848	102 092
Poireau	34 261	38 377	37 542	35 256	25 496
Salade	120 798	113 189	114 027	128 433	129 038
Tomate	497 819	490 709	540 463	498 019	519 583
PDT primeur et nouvelle	82 899	73 273	26 207	31 452	29 534
PDT de conservation	420 792	358 491	277 694	353 022	345 977
Total pommes de terre	503 690	431 764	303 901	384 474	375 511
Abricot	8 952	17 035	10 029	11 081	10 765
Banane	498 787	583 319	530 132	549 802	567 173
Cerise	8 962	5 350	6 858	6 512	10 589
Fraise	110 398	108 792	108 333	92 601	90 658
Kiwi	47 399	57 801	64 615	50 729	49 479
Orange	435 214	430 394	454 931	457 921	410 607
Pêche/nectarine	108 383	137 599	122 683	115 779	115 949
Poire	129 117	145 243	148 255	182 525	140 517
Pomme de table	166 099	135 907	159 262	164 254	138 016
Prune de table	17 853	29 227	16 920	11 588	14 223
Raisin de table	141 322	155 320	134 893	120 064	150 132
Pruneaux	3 309	3 502	3 736	2 059	2 435
Total fruits	2 992 048	3 010 714	3 010 110	3 072 070	2 953 305
Total légumes	1 684 200	1 723 864	1 706 451	1 665 253	1 677 538

Source : Douanes - élaboration FranceAgriMer

EXPORTATIONS EN VALEUR

	2007	2008	2009	2010	2011
Unité : million d'euros					
Ail	33,93	29,06	27,57	34,75	40,81
Artichaut	9,29	9,67	8,32	10,89	9,56
Asperge	14,03	11,92	14,33	12,62	14,84
Carotte	30,79	36,08	30,01	20,99	26,55
Chou-fleur	91,24	95,11	106,43	122,62	103,47
Concombre	12,22	10,84	9,93	10,31	10,82
Courgette	28,23	27,46	26,18	23,24	17,28
Endive (chicon)	29,15	21,48	19,39	19,62	18,22
Melon	54,04	51,84	52,25	55,43	54,83
Oignon	31,64	28,87	23,67	39,62	39,13
Poireau	13,65	13,25	15,29	17,96	15,28
Salade	154,38	148,07	148,13	154,65	128,19
Tomate	199,50	195,85	220,02	269,90	263,99
PDT primeur et nouvelle	31,21	25,12	15,05	16,58	15,59
PDT de conservation	387,70	296,99	282,08	392,36	419,81
Total pommes de terre	418,91	322,11	297,13	408,94	435,40
Abricot	86,10	62,86	77,02	79,93	76,59
Banane	90,84	121,32	142,51	183,46	136,37
Cerise	12,87	11,32	18,62	14,70	20,84
Fraise	48,08	50,12	46,20	37,25	44,17
Kiwi	36,41	42,88	32,67	34,59	31,23
Orange	17,48	19,01	26,21	33,69	20,35
Pêche/nectarine	87,29	87,37	69,58	73,33	62,64
Poire	27,73	23,52	18,80	28,74	19,17
Pomme de table	488,93	533,43	431,38	482,60	525,45
Prune de table	24,34	20,27	18,36	20,55	15,49
Raisin de table	26,23	21,10	23,57	22,63	25,11
Pruneaux	49,95	37,64	31,68	29,11	26,09
Total fruits	1 366,33	1 361,47	1 232,66	1 373,94	1 374,82
Total légumes	907,54	879,12	843,73	947,95	910,29

Source : Douanes - élaboration FranceAgriMer

IMPORTATIONS EN VALEUR

	2007	2008	2009	2010	2011
Unité : million d'euros					
Ail	46,37	42,29	41,84	59,51	56,82
Artichaut	11,76	15,31	16,22	16,11	14,24
Asperge	37,22	34,22	35,78	33,95	31,80
Carotte	44,47	50,64	56,76	48,59	46,86
Chou-fleur	32,68	33,02	35,06	37,43	33,27
Concombre	51,53	53,14	53,38	58,08	49,77
Courgette	110,55	125,80	119,97	151,38	99,41
Endive (chicon)	3,48	4,36	4,18	4,84	3,28
Melon	119,13	126,76	113,64	127,62	117,11
Oignon	62,93	48,00	39,99	50,34	53,11
Poireau	23,70	27,21	29,99	28,36	20,90
Salade	114,35	111,30	113,51	135,71	125,42
Tomate	427,33	386,85	393,08	460,03	381,58
PDT primeur et nouvelle	28,60	33,39	11,31	12,82	12,59
PDT de conservation	72,91	55,88	43,46	55,07	50,02
Total pommes de terre	101,51	89,27	54,77	67,89	62,61
Abricot	12,28	23,44	12,37	14,82	13,53
Banane	267,00	337,46	316,18	312,62	318,55
Cerise	18,81	15,39	15,17	12,82	18,90
Fraise	187,29	197,97	185,69	166,14	192,63
Kiwi	49,54	72,34	63,15	53,80	54,99
Orange	277,66	302,30	281,77	321,64	263,88
Pêche/nectarine	107,39	148,35	119,06	140,78	111,97
Poire	96,57	127,44	121,04	161,06	102,47
Pomme de table	132,14	108,90	95,27	93,51	86,06
Prune de table	18,02	30,64	15,02	13,90	13,46
Raisin de table	152,98	160,47	133,60	137,51	158,21
Pruneaux	8,69	10,04	9,44	5,46	5,74
Total fruits	2 789,45	3 074,05	2 794,62	3 025,77	2 941,99
Total légumes	1 536,84	1 501,16	1 456,94	1 664,17	1 520,15

Source : Douanes - élaboration FranceAgriMer

Achats des ménages

Évolution des quantités achetées de fruits et légumes frais par les ménages français

	Évolution 2006/07	Évolution 2007/08	Évolution 2008/09	Évolution 2009/10	Évolution 2010/11
Ail	- 4,6 %	- 1,1 %	0,1 %	0,0 %	- 4,1 %
Artichaut	10,5 %	6,8 %	- 14,6 %	- 11,0 %	2,2 %
Asperge	- 3,9 %	5,9 %	5,0 %	- 0,5 %	3,2 %
Carotte	3,5 %	4,8 %	1,1 %	1,7 %	- 4,7 %
Chou-fleur	11,6 %	5,6 %	- 12,6 %	- 4,7 %	14,9 %
Concombre	2,3 %	0,1 %	7,8 %	0,1 %	- 2,3 %
Courgette	6,8 %	0,1 %	2,6 %	- 9,2 %	8,2 %
Endive (racines)	1,2 %	1,8 %	- 3,7 %	0,5 %	- 4,2 %
Melon	- 3,4 %	10,6 %	1,5 %	1,2 %	- 10,5 %
Oignon	3,0 %	8,5 %	5,0 %	- 0,4 %	0,1 %
Poireau	9,3 %	4,5 %	- 3,1 %	4,4 %	- 7,2 %
Salade	0,0 %	- 2,7 %	- 0,4 %	- 0,2 %	- 2,5 %
Tomate	2,8 %	- 1,1 %	0,7 %	- 5,4 %	4,9 %
Pommes de terre	3,6 %	- 1,1 %	- 3,1 %	- 0,4 %	- 1,2 %
Abricot	- 27,9 %	- 13,4 %	73,8 %	- 18,5 %	8,9 %
Cerise	- 39,4 %	8,4 %	43,6 %	- 5,6 %	8,3 %
Fraise	8,1 %	- 3,1 %	8,2 %	- 4,7 %	- 0,1 %
Kiwi	8,7 %	- 3,5 %	19,6 %	5,8 %	- 10,7 %
Pêche/nectarine	- 5,5 %	6,5 %	- 2,0 %	- 0,8 %	- 8,7 %
Poire	5,3 %	- 6,4 %	3,9 %	3,9 %	- 5,2 %
Pomme de table	- 1,5 %	- 0,1 %	- 3,6 %	0,5 %	- 6,5 %
Prune de table	4,9 %	- 29,7 %	55,2 %	- 15,2 %	- 2,7 %
Raisin de table	8,7 %	5,5 %	- 11,7 %	- 7,6 %	7,1 %

Source : panel consommateurs Kantar - élaboration FranceAgriMer

Évolution des sommes dépensées pour l'achat de fruits et légumes frais par les ménages français

	Évolution 2006/07	Évolution 2007/08	Évolution 2008/09	Évolution 2009/10	Évolution 2010/11
Ail	3,8 %	1,7 %	- 1,7 %	15,6 %	5,8 %
Artichaut	12,6 %	3,7 %	- 13,1 %	- 4,0 %	1,1 %
Asperge	- 0,3 %	6,3 %	0,3 %	8,9 %	0,9 %
Carotte	5,7 %	6,1 %	- 0,9 %	0,1 %	- 3,3 %
Chou-fleur	8,2 %	0,2 %	- 6,2 %	3,0 %	3,7 %
Concombre	0,4 %	- 0,1 %	2,3 %	10,5 %	- 11,0 %
Courgette	10,7 %	- 0,3 %	- 5,3 %	10,7 %	- 8,2 %
Endive (racines)	1,0 %	- 2,4 %	- 2,1 %	12,5 %	- 13,7 %
Melon	- 3,1 %	4,5 %	- 4,4 %	7,1 %	- 7,9 %
Oignon	15,7 %	- 2,1 %	- 3,2 %	15,0 %	0,3 %
Poireau	- 2,5 %	10,3 %	1,2 %	8,5 %	- 15,0 %
Salade	- 5,0 %	0,5 %	- 2,9 %	8,7 %	- 12,5 %
Tomate	6,5 %	- 3,8 %	- 3,0 %	13,2 %	- 7,7 %
Pommes de terre	9,8 %	- 7,6 %	- 10,5 %	10,4 %	7,0 %
Abricot	- 12,9 %	2,8 %	15,0 %	0,1 %	8,3 %
Cerise	- 29,7 %	12,5 %	13,9 %	1,3 %	10,2 %
Fraise	12,1 %	4,1 %	- 0,5 %	9,7 %	2,8 %
Kiwi	8,2 %	10,6 %	5,3 %	- 1,8 %	- 1,7 %
Pêche/nectarine	- 8,8 %	19,5 %	- 15,5 %	9,6 %	- 13,5 %
Poire	2,9 %	6,2 %	- 0,6 %	2,0 %	- 6,7 %
Pomme de table	4,5 %	2,0 %	- 11,7 %	1,8 %	- 1,7 %
Prune	2,5 %	- 5,1 %	16,5 %	- 9,9 %	- 4,8 %
Raisin de table	12,4 %	5,8 %	- 15,1 %	- 1,3 %	7,9 %

Source : panel consommateurs Kantar - élaboration FranceAgriMer

France/ Détail par produits, volumes et valeurs

Répartition / importation /
fruits et légumes frais

achats ménages





ensemble des légumes

ENSEMBLE DES LÉGUMES (hors pomme de terre) / données en volume

	2007	2008	2009	2010	2011	Évolution moy. 07- 10/2011
Production source : SSP						
Surface récoltée (en ha)	272 008	227 673	230 056	216 291	221 945	- 6,2 %
Rendement (en t/ha)	21,88	23,15	23,11	24,09	24,30	0,13 %
Volume récolté (en t)	5 952 042	5 270 418	5 315 806	5 210 840	5 393 895	- 0,8 %
Échanges source : Douanes françaises- UbiFrance						
Exportations (en t)	925 624	958 162	925 700	934 968	1 010 780	8,0 %
Importations (en t)	1 684 200	1 723 864	1 706 451	1 665 253	1 677 538	- 1,0 %
Solde (en t)	- 758 576	- 765 702	- 780 751	- 730 285	- 666 758	
Consommation des ménages source : Kantar						
Évolution annuelle	1,9 %	2,6 %	1,2 %	- 0,9 %	- 1,6 %	- 1,0 %

ENSEMBLE DES LÉGUMES (hors pomme de terre) / données en valeur

	2007	2008	2009	2010	2011	Évolution /moy.07-10/2011
Échanges source : Douanes françaises-UbiFrance						
Exportations (en M€)	907,54	879,12	843,73	947,95	910,29	1,8 %
Importations (en M€)	1 536,84	1 501,16	1 456,94	1 664,17	1 520,15	- 1,3 %
Solde (en M€)	- 629,30	- 622,04	- 613,21	- 716,22	- 609,86	
Consommation des ménages source : Kantar						
Évolution annuelle	3,2 %	1,6 %	- 2,2 %	8,4 %	- 6,0 %	- 0,9 %

M€ = million d'euros

Attention : données de production 2011 semi-définitives



Ail (vert + sec) / données en volume

	2007	2008	2009	2010	2011	Évolution moy. 07-10/2011
PRODUCTION source : SSP						
Surface récoltée (en ha)	2 655	2 578	2 536	2 499	2 691	4,8 %
Rendement (en t/ha)	7,70	7,56	7,59	7,46	7,20	- 5,0 %
Volume récolté (en t)	20 447	19 493	19 238	18 655	19 371	- 0,4 %
ÉCHANGES source : Douanes françaises- UbiFrance						
Exportations (en t)	13 156	11 157	10 644	10 574	12 346	8,5 %
Importations (en t)	27 307	25 182	25 069	23 849	22 620	- 10,8 %
Solde (en t)	- 14 151	- 14 025	- 14 425	- 13 275	- 10 274	
CONSOMMATION DES MÉNAGES source : Kantar						
Évolution annuelle	- 4,6 %	- 1,1 %	0,1 %	0,0 %	- 4,1 %	- 4,3 %

Ail (vert + sec) / données en valeur

	2007	2008	2009	2010	2011	Évolution moy. 07-10/2011
ÉCHANGES source : Douanes françaises- UbiFrance						
Exportations (en M€)	33,93	29,06	27,57	34,75	40,81	30,3 %
Importations (en M€)	46,37	42,29	41,84	59,51	56,82	19,6 %
Solde (en M€)	- 12,44	- 13,23	- 14,27	- 24,77	- 16,01	
CONSOMMATION DES MÉNAGES source : Kantar						
Évolution annuelle	3,8 %	1,7 %	- 1,7 %	15,6 %	5,8 %	17,2 %

M€ = million d'euros

Répartition de la production française en 2011

- + de 3 000 tonnes
- de 2 000 à 3 000 tonnes
- de 1 000 à 2 000 tonnes
- - de 1 000 tonnes

Source : SSP - élaboration FranceAgriMer

Total France :

2 691 ha / 19 371 t

5 premiers départements producteurs

- Tarn
- Gers
- Drôme
- Tarn-et-Garonne
- Nord

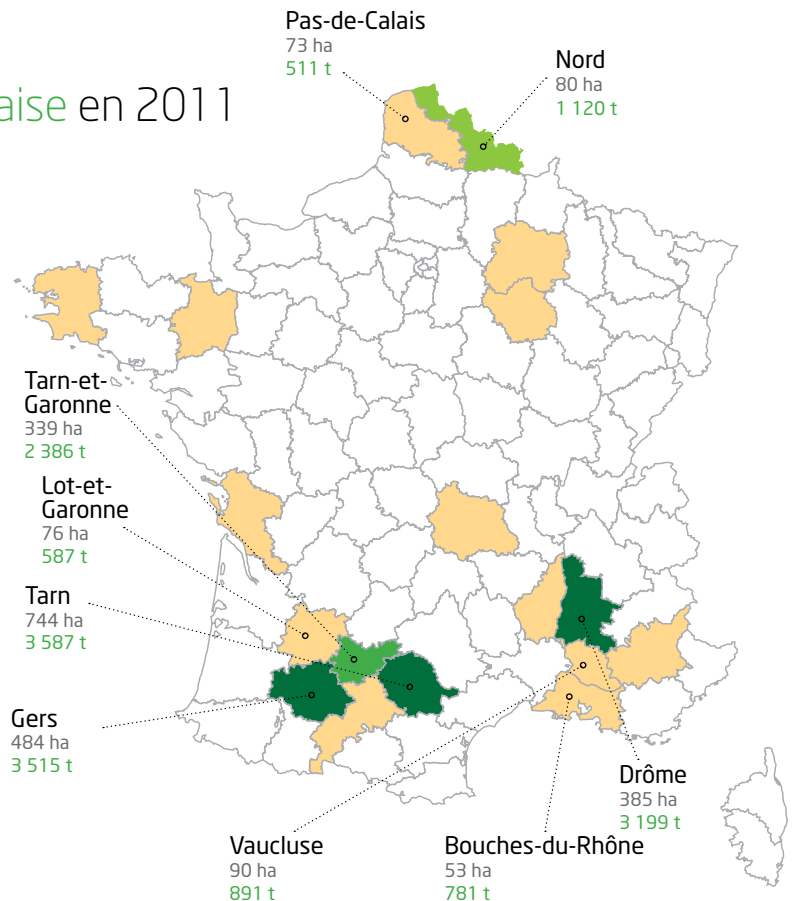

Attention : données de production 2011 semi-définitives

Artichaut / données en volume

	2007	2008	2009	2010	2011	Évolution moy. 07-10/2011
PRODUCTION source : SSP						
Surface récoltée (en ha)	9 747	9 474	9 055	8 690	8 393	- 9,2 %
Rendement (en t/ha)	5,39	5,36	5,67	5,34	6,19	13,7 %
Volume récolté (en t)	52 522	50 819	51 310	46 365	51 912	3,3 %
ÉCHANGES source : Douanes françaises-UbiFrance						
Exportations (en t)	7 566	9 338	7 178	10 434	7 555	- 12,4 %
Importations (en t)	12 444	17 658	16 106	12 892	12 792	- 13,4 %
Solde (en t)	- 4 878	- 8 319	- 8 928	- 2 458	- 5 237	
CONSOMMATION DES MÉNAGES source : Kantar						
Évolution annuelle	10,5 %	6,8 %	- 14,6 %	- 11,0 %	2,2 %	- 12,5 %

Artichaut / données en valeur

	2007	2008	2009	2010	2011	Évolution moy. 07-10/2011
ÉCHANGES source : Douanes françaises-UbiFrance						
Exportations (en M€)	9,29	9,67	8,32	10,89	9,56	0,2 %
Importations (en M€)	11,76	15,31	16,22	16,11	14,24	- 4,1 %
Solde (en M€)	- 2,47	- 5,64	- 7,90	- 5,22	- 4,68	
CONSOMMATION DES MÉNAGES source : Kantar						
Évolution annuelle	12,6 %	3,7 %	- 13,1 %	- 4,0 %	1,1 %	- 8,0 %

M€ = million d'euros

Répartition de la production française en 2011

- + de 20 000 tonnes
- de 10 000 à 20 000 tonnes
- de 1 000 à 10 000 tonnes
- - de 100 tonnes

Source : SSP - élaboration FranceAgriMer

Total France :

8 393 ha / 51 912 t

3 premiers départements producteurs

- Finistère
- Côtes-d'Armor
- Pyrénées-Orientales

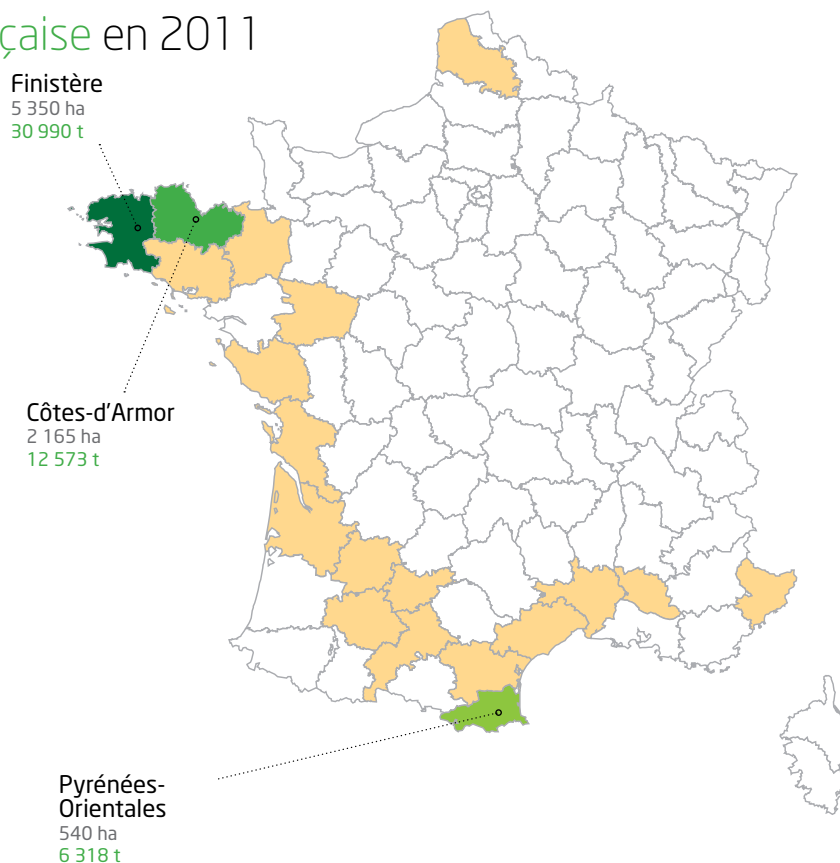

Attention : données de production 2011 semi-définitives



Asperge / données en volume

	2007	2008	2009	2010	2011	Évolution moy. 07-10/2011
PRODUCTION source : SSP						
Surface récoltée (en ha)	5 529	5 364	4 995	5 123	4 807	- 8,5 %
Rendement (en t/ha)	3,50	3,61	3,74	3,66	4,89	34,8 %
Volume récolté (en t)	19 325	19 345	18 688	18 770	23 495	23,4 %
ÉCHANGES source : Douanes françaises-UbiFrance						
Exportations (en t)	4 096	3 352	3 791	2 962	3 520	- 0,9 %
Importations (en t)	17 216	15 404	15 054	12 503	12 576	- 16,4 %
Solde (en t)	- 13 120	- 12 052	- 11 263	- 9 541	- 9 056	
CONSOMMATION DES MÉNAGES source : Kantar						
Évolution annuelle	- 3,9 %	5,9 %	5,0 %	- 0,5 %	3,2 %	6,8 %

Asperge / données en valeur

	2007	2008	2009	2010	2011	Évolution moy. 07-10/2011
ÉCHANGES source : Douanes françaises-UbiFrance						
Exportations (en M€)	14,03	11,92	14,33	12,62	14,84	12,2 %
Importations (en M€)	37,22	34,22	35,78	33,95	31,80	- 9,9 %
Solde (en M€)	- 23,19	- 22,30	- 21,45	- 21,33	- 16,96	
CONSOMMATION DES MÉNAGES source : Kantar						
Évolution annuelle	- 0,3 %	6,3 %	0,3 %	8,9 %	0,9 %	9,2 %

M€ = million d'euros

Répartition de la production française en 2011

- + de 4 000 tonnes
- de 2 000 à 4 000 tonnes
- de 1 000 à 2 000 tonnes
- - de 1 000 tonnes

Source : SSP - élaboration FranceAgriMer

Total France :

4 807 ha / 23 495 t

5 Premiers départements producteurs

- Landes
- Gard
- Bas-Rhin
- Gironde
- Loir-et-Cher

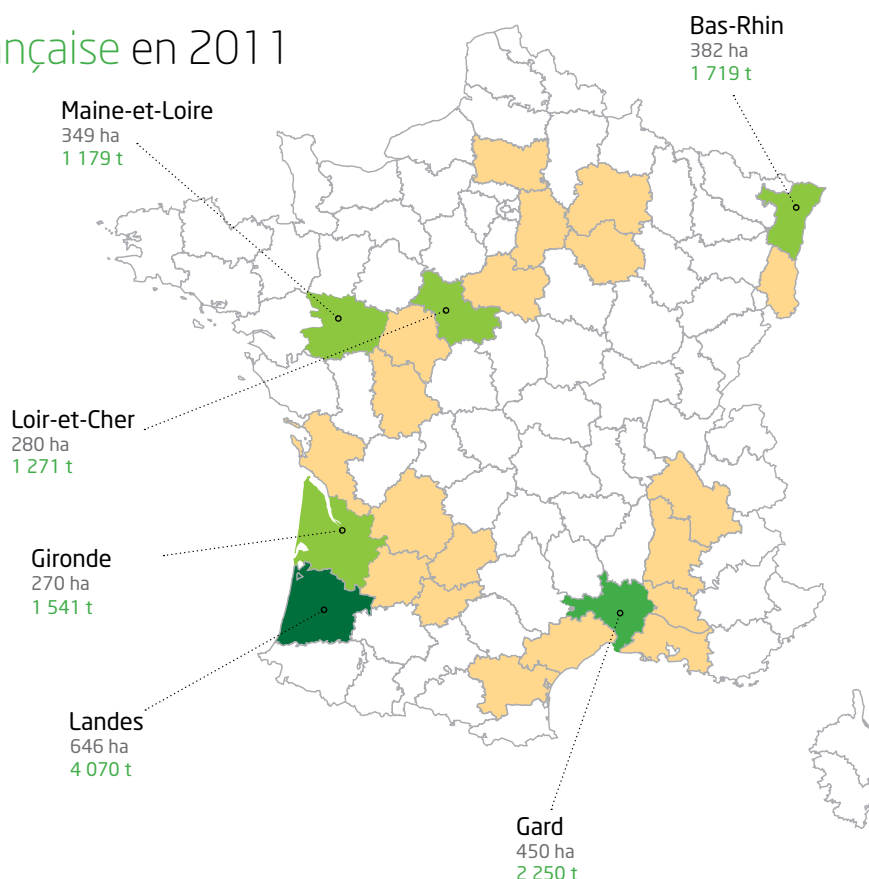

Attention : données de production 2011 semi-définitives



Carotte / données en volume

	2007	2008	2009	2010	2011	Évolution moy. 07-10/2011
PRODUCTION source : SSP						
Surface récoltée (en ha)	13 191	13 323	13 157	12 810	13 438	2,4 %
Rendement (en t/ha)	44,70	41,77	42,97	41,01	44,44	4,3 %
Volume récolté (en t)	589 690	556 517	565 330	525 358	597 201	6,8 %
ÉCHANGES source : Douanes françaises-UbiFrance						
Exportations (en t)	103 090	101 249	101 870	81 638	107 301	10,7 %
Importations (en t)	126 419	127 875	131 793	121 499	118 749	- 6,4 %
Solde (en t)	- 23 329	- 26 626	- 29 923	- 39 861	- 11 448	
CONSOMMATION DES MÉNAGES source : Kantar						
Évolution annuelle	3,5 %	4,8 %	1,1 %	1,7 %	- 4,7 %	- 1,8 %

Carotte / données en valeur

	2007	2008	2009	2010	2011	Évolution moy. 07-10/2011
ÉCHANGES source : Douanes françaises-UbiFrance						
Exportations (en M€)	30,79	36,08	30,01	20,99	26,55	- 9,9 %
Importations (en M€)	44,47	50,64	56,76	48,59	46,86	- 6,5 %
Solde (en M€)	- 13,68	- 14,56	- 26,75	- 27,60	- 20,31	
CONSOMMATION DES MÉNAGES source : Kantar						
Évolution annuelle	5,7 %	6,1 %	- 0,9 %	0,1 %	- 3,3 %	- 2,2 %

M€ = million d'euros

Répartition de la production française en 2011

- + de 100 000 tonnes
- de 50 000 à 100 000 tonnes
- de 10 000 à 50 000 tonnes
- - de 10 000 tonnes

Source : SSP – élaboration FranceAgriMer

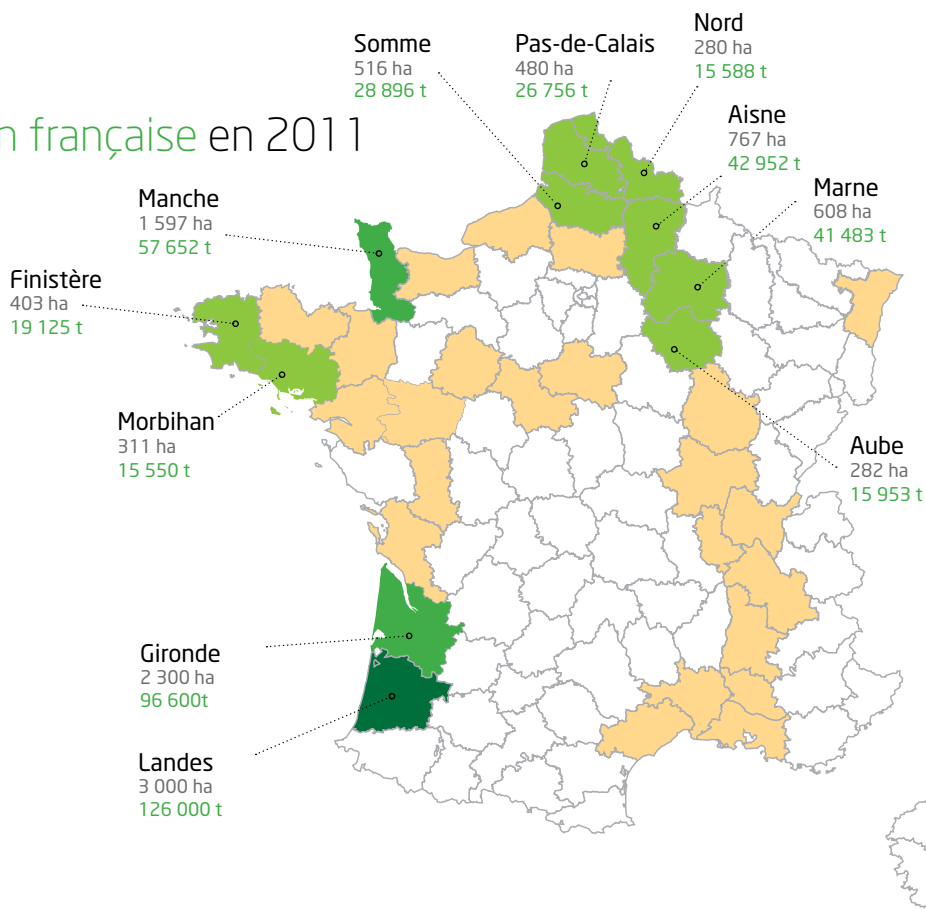

Total France :

13 438 ha / 597 201 t

5 premiers départements producteurs

- Landes
- Gironde
- Manche
- Aisne
- Marne

Attention : données de production 2011 semi-définitives



Chou-fleur / données en volume

	2007	2008	2009	2010	2011	Évolution moy. 07-10/2011
PRODUCTION source : SSP						
Surface récoltée (en ha)	22 756	22 595	22 349	22 706	19 593	- 13,3 %
Rendement (en t/ha)	17,41	17,38	16,92	17,25	16,98	- 1,5 %
Volume récolté (en t)	396 295	392 648	378 223	391 574	332 779	- 14,6 %
ÉCHANGES source : Douanes françaises-UbiFrance						
Exportations (en t)	166 386	173 255	158 275	158 418	179 274	9,3 %
Importations (en t)	43 267	44 587	42 266	41 673	45 464	5,9 %
Solde (en t)	123 119	128 668	116 009	116 745	133 810	
CONSOMMATION DES MÉNAGES source : Kantar						
Évolution annuelle	11,6 %	5,6 %	- 12,6 %	- 4,7 %	14,9 %	4,8 %

Chou-fleur / données en valeur

	2007	2008	2009	2010	2011	Évolution moy. 07-10/2011
ÉCHANGES source : Douanes françaises-UbiFrance						
Exportations (en M€)	91,24	95,11	106,43	122,62	103,47	- 0,4 %
Importations (en M€)	32,68	33,02	35,06	37,43	33,27	- 3,7 %
Solde (en M€)	58,56	62,09	71,37	85,19	70,20	
CONSOMMATION DES MÉNAGES source : Kantar						
Évolution annuelle	8,2 %	0,2 %	- 6,2 %	3,0 %	3,7 %	2,7 %

M€ = million d'euros

Répartition de la production française en 2011

- + de 100 000 tonnes
- de 50 000 à 100 000 tonnes
- de 10 000 à 50 000 tonnes
- - de 10 000 tonnes

Source : SSP - élaboration FranceAgriMer

Total France :

19 593 ha / 332 779 t

5 premiers départements producteurs

- Finistère
- Côtes-d'Armor
- Ille-et-Vilaine
- Pas-de-Calais
- Manche

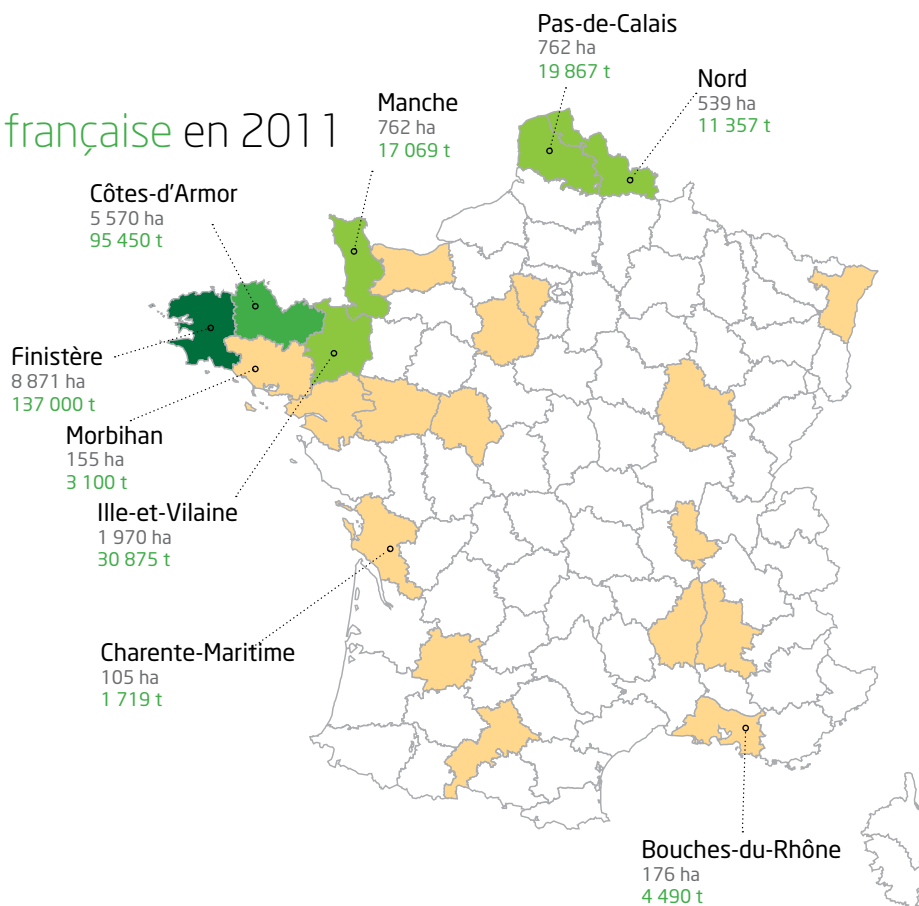

Attention : données de production 2011 semi-définitives



Concombre / données en volume

	2007	2008	2009	2010	2011	Évolution moy. 07-10/2011
PRODUCTION source : SSP						
Surface récoltée (en ha)	501	489	487	477	553	13,2 %
Rendement (en t/ha)	226,01	236,53	239,47	243,05	210,90	- 10,7 %
Volume récolté (en t)	113 231	115 664	116 622	115 936	116 627	1,1 %
ÉCHANGES source : Douanes françaises-UbiFrance						
Exportations (en t)	11 341	10 429	8 440	9 702	11 384	14,1 %
Importations (en t)	63 128	71 206	71 678	68 549	70 863	3,2 %
Solde (en t)	- 51 787	- 60 777	- 63 238	- 58 847	- 59 479	
CONSOMMATION DES MÉNAGES source : Kantar						
Évolution annuelle	2,3 %	0,1 %	7,8 %	0,1 %	- 2,3 %	1,5 %

Concombre / données en valeur

	2007	2008	2009	2010	2011	Évolution moy. 07-10/2011
ÉCHANGES source : Douanes françaises-UbiFrance						
Exportations (en M€)	12,22	10,84	9,93	10,31	10,82	0,0 %
Importations (en M€)	51,53	53,14	53,38	58,08	49,77	- 7,9 %
Solde (en M€)	- 39,31	- 42,30	- 43,45	- 47,77	- 38,95	
CONSOMMATION DES MÉNAGES source : Kantar						
Évolution annuelle	0,4 %	- 0,1 %	2,3 %	10,5 %	- 11,0 %	- 3,2 %

M€ = million d'euros

Répartition de la production française en 2011

- + de 10 000 tonnes
- de 5 000 à 10 000 tonnes
- de 1 000 à 5 000 tonnes
- - de 1 000 tonnes

Source : SSP - élaboration FranceAgriMer

Total France :

553 ha / 116 627 t

5 premiers départements producteurs

- Loire-Atlantique
- Loiret
- Bouches-du-Rhône
- Pyrénées-Orientales
- Meuse

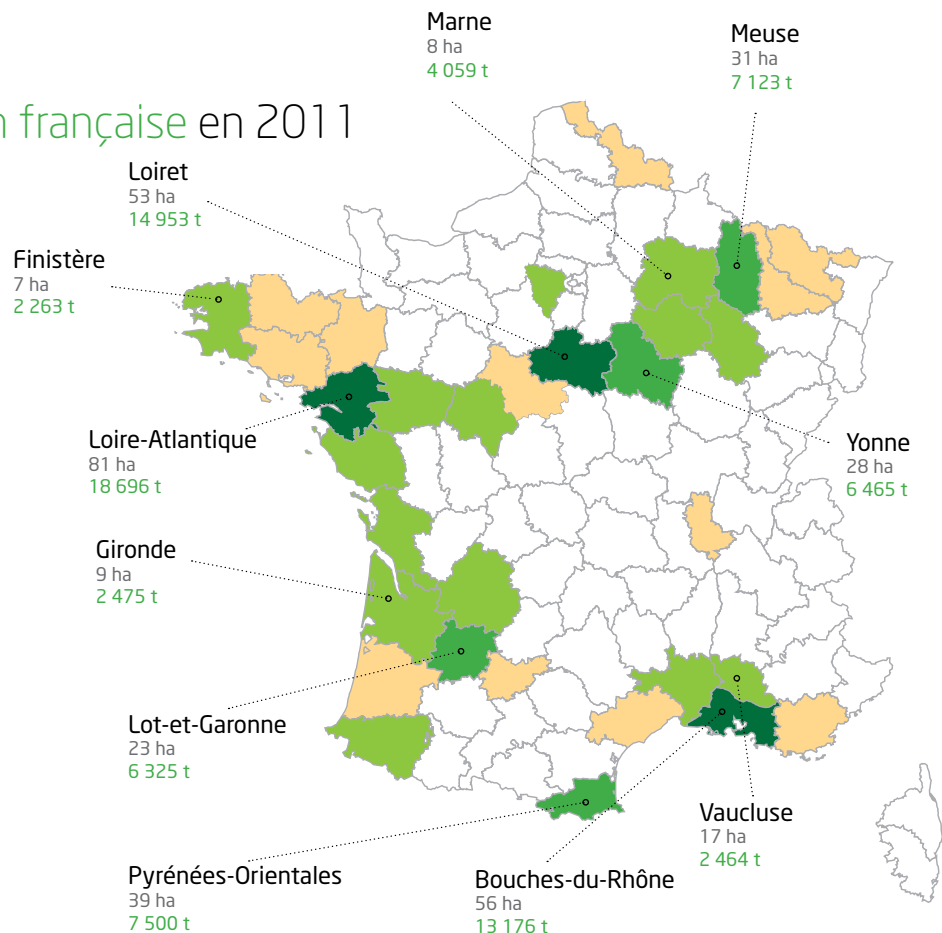

Attention : données de production 2011 semi-définitives



Courgette / données en volume

	2007	2008	2009	2010	2011	Évolution moy. 07-10/2011
PRODUCTION source : SSP						
Surface récoltée (en ha)	3 065	3 276	3 194	3 404	2 786	- 13,9 %
Rendement (en t/ha)	45,84	43,80	41,47	40,80	44,06	2,5 %
Volume récolté (en t)	140 491	143 483	132 454	138 884	122 739	- 11,6 %
ÉCHANGES source : Douanes françaises-UbiFrance						
Exportations (en t)	29 142	26 051	26 165	20 865	21 093	- 17,5 %
Importations (en t)	146 573	149 915	150 212	142 864	143 315	- 2,8 %
Solde	- 117 431	- 123 864	- 124 047	- 121 999	- 122 222	
CONSOMMATION DES MÉNAGES source : Kantar						
Évolution annuelle	6,8 %	0,1 %	2,6 %	- 9,2 %	8,2 %	1,9 %

Courgette / données en valeur

	2007	2008	2009	2010	2011	Évolution moy. 07-10/2011
ÉCHANGES source : Douanes françaises-UbiFrance						
Exportations (en M€)	28,23	27,46	26,18	23,24	17,28	- 34,2 %
Importations (en M€)	110,55	125,80	119,97	151,38	99,41	- 21,7 %
Solde (en M€)	- 82,32	- 98,34	- 93,79	- 128,14	- 82,13	
CONSOMMATION DES MÉNAGES source : Kantar						
Évolution annuelle	10,7 %	- 0,3 %	- 5,3 %	10,7 %	- 8,2 %	- 3,7 %

M€ = million d'euros

Répartition de la production française en 2011

- + de 30 000 tonnes
- de 10 000 à 30 000 tonnes
- de 5 000 à 10 000 tonnes
- - de 5 000 tonnes

Source : SSP - élaboration FranceAgriMer

Total France :

2 786 ha / 122 739 t

5 premiers départements producteurs

- Bouches-du-Rhône
- Vaucluse
- Gard
- Loir-et-Cher
- Nord

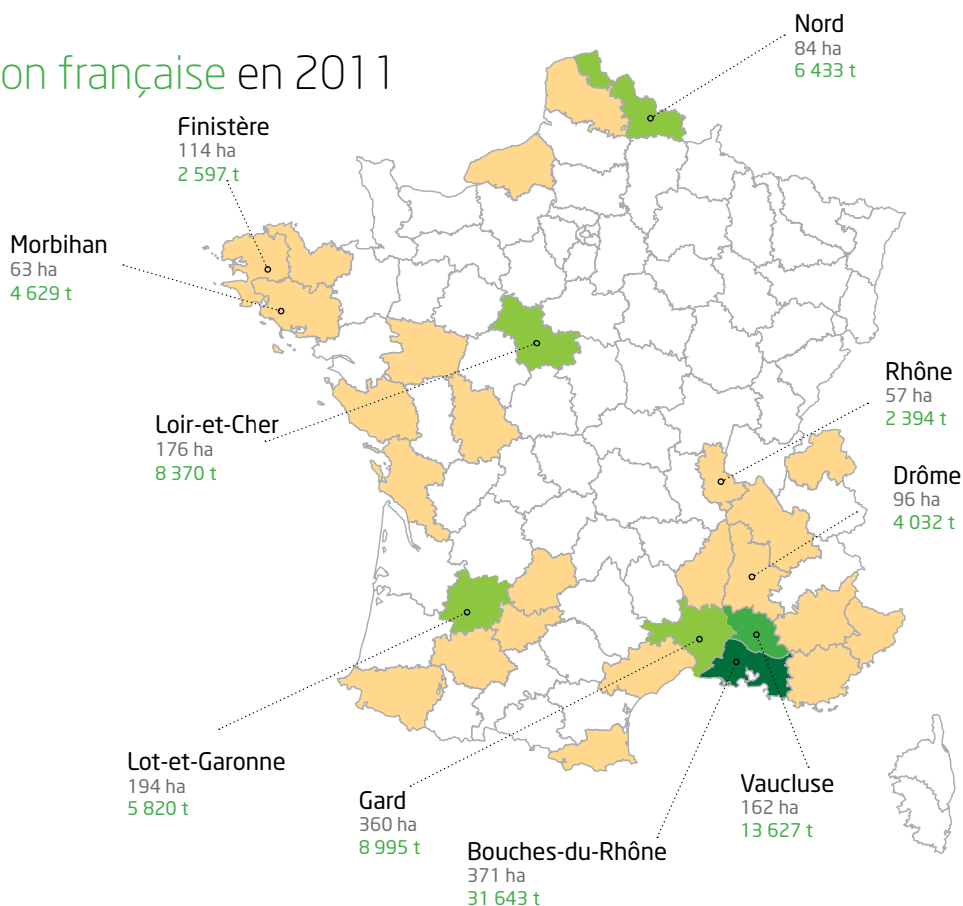

Attention : données de production 2011 semi-définitives



Endive / données en volume

	2007	2008	2009	2010	2011	Évolution moy. 07-10/2011
PRODUCTION source : SSP						
Surface récoltée (en ha)	12 852	12 486	11 654	10 750	10 747	- 10,0 %
Rendement / chicons (en t/ha)	17,26	17,69	15,58	19,34	17,49	0,1 %
Volume récolté / chicons (en t)	221 805	220 856	181 622	207 878	187 990	- 9,6 %
racines (en t)	371 286	361 404	306 664	354 370	303 455	- 12,9 %
ÉCHANGES source : Douanes françaises-UbiFrance						
Exportations / chicons (en t)	26 645	20 561	17 747	15 231	16 285	- 18,8 %
Importations / chicons (en t)	3 445	5 047	4 639	4 140	3 525	- 18,4 %
Solde (en t)	23 200	15 514	13 108	11 091	12 760	
CONSOMMATION DES MÉNAGES source : Kantar						
Évolution annuelle	1,2 %	1,8 %	- 3,7 %	0,5 %	- 4,2 %	- 5,2 %

Endive / données en valeur

	2007	2008	2009	2010	2011	Évolution moy. 07-10/2011
ÉCHANGES source : Douanes françaises-UbiFrance						
Exportations / chicons (en M€)	29,15	21,48	19,39	19,62	18,22	- 18,7 %
Importations / chicons (en M€)	3,48	4,36	4,18	4,84	3,28	- 22,2 %
Solde (en M€)	25,67	17,12	15,21	14,78	14,94	
CONSOMMATION DES MÉNAGES source : Kantar						
Évolution annuelle	1,0 %	- 2,4 %	- 2,1 %	12,5 %	- 13,7 %	- 7,5 %

M€ = million d'euros

Répartition de la production française en 2011

- + de 50 000 tonnes
- de 10 000 à 50 000 tonnes
- de 1 000 à 10 000 tonnes
- - de 1 000 tonnes

Source : SSP - élaboration FranceAgriMer

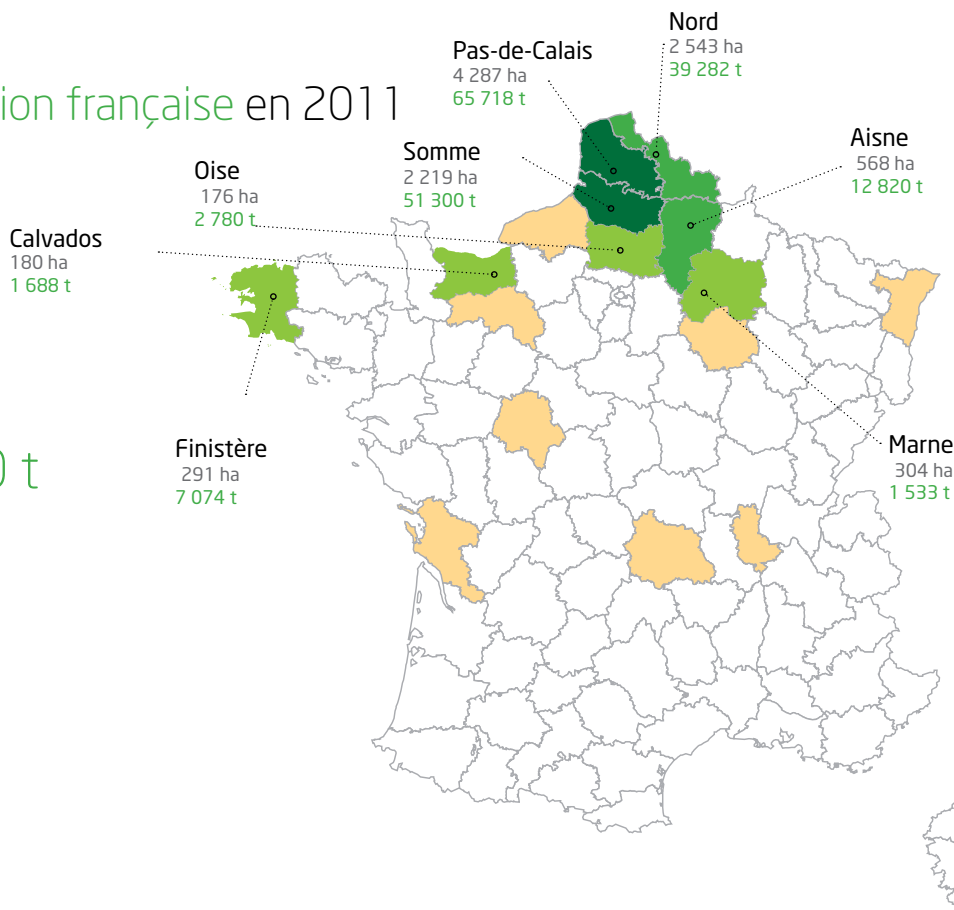

Total France :

10 747 ha / 187 990 t

5 premiers départements producteurs

- Pas-de-Calais
- Somme
- Nord
- Aisne
- Finistère

Attention : données de production 2011 semi-définitives



Melon / données en volume

	2007	2008	2009	2010	2011	Évolution moy. 07-10/2011
PRODUCTION source : SSP						
Surface récoltée (en ha)	14 948	14 747	14 648	15 768	14 713	- 2,1 %
Rendement (en t/ha)	15,69	18,01	19,68	18,72	18,32	1,6 %
Volume récolté (en t)	234 543	265 615	288 221	295 228	269 474	- 0,5 %
ÉCHANGES source : Douanes françaises-UbiFrance						
Exportations (en t)	40 251	39 598	41 235	39 422	37 923	- 5,5 %
Importations (en t)	140 320	147 501	142 584	148 462	142 856	- 1,3 %
Solde (en t)	- 100 069	- 107 903	- 101 349	- 109 040	- 104 933	
CONSOMMATION DES MÉNAGES source : Kantar						
Évolution annuelle	- 3,4 %	10,6 %	1,5 %	1,2 %	- 10,5 %	- 6,8 %

Melon / données en valeur

	2007	2008	2009	2010	2011	Évolution moy. 07-10/2011
ÉCHANGES source : Douanes françaises-UbiFrance						
Exportations (en M€)	54,04	51,84	52,25	55,43	54,83	2,7 %
Importations (en M€)	119,13	126,76	113,64	127,62	117,11	- 3,8 %
Solde (en M€)	- 65,09	- 74,92	- 61,39	- 72,19	- 62,28	
CONSOMMATION DES MÉNAGES source : Kantar						
Évolution annuelle	- 3,1 %	4,5 %	- 4,4 %	7,1 %	- 7,9 %	- 4,2 %

M€ = million d'euros

Répartition de la production française en 2011

- + de 30 000 tonnes
- de 20 000 à 30 000 tonnes
- de 10 000 à 20 000 tonnes
- - de 10 000 tonnes

Source : SSP - élaboration FranceAgriMer

Total France :

14 713 ha / 269 474 t

5 premiers départements producteurs

- Hérault
- Tarn-et-Garonne
- Deux-Sèvres
- Vaucluse
- Vienne

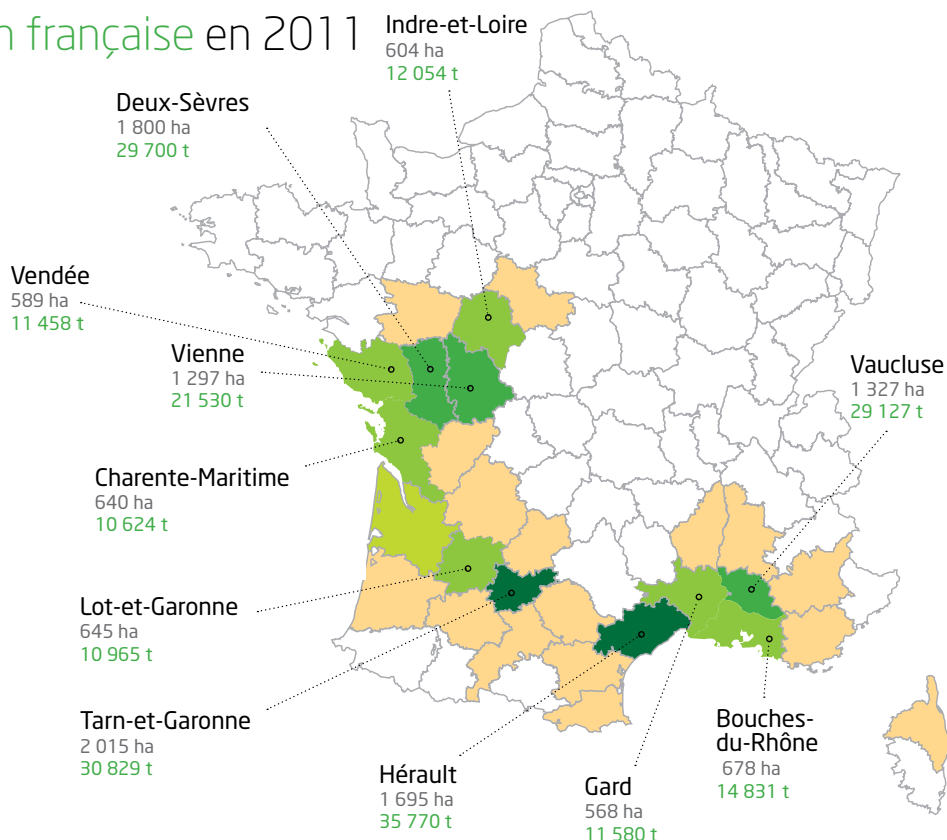

Attention : données de production 2011 semi-définitives

Oignon (blanc + couleur) / données en volume

	2007	2008	2009	2010	2011	Évolution moy. 07-10/2011
PRODUCTION source : SSP						
Surface récoltée (en ha)	7 882	8 816	9 092	9 753	9 022	1,5 %
Rendement (en t/ha)	38,65	37,00	39,20	35,95	48,48	28,6 %
Volume récolté (en t)	304 632	326 217	356 405	350 627	437 374	30,8 %
ÉCHANGES source : Douanes françaises-UbiFrance						
Exportations (en t)	45 615	67 637	63 991	86 744	86 849	31,6 %
Importations (en t)	128 862	121 784	106 430	100 848	102 092	- 10,8 %
Solde (en t)	- 83 247	- 54 147	- 42 439	- 14 104	- 15 243	
CONSOMMATION DES MÉNAGES source : Kantar						
Évolution annuelle	3,0 %	8,5 %	5,0 %	- 0,4 %	0,1 %	4,3 %

Oignon (blanc + couleur) / données en valeur

	2007	2008	2009	2010	2011	Évolution moy. 07-10/2011
ÉCHANGES source : Douanes françaises-UbiFrance						
Exportations (en M€)	31,64	28,87	23,67	39,62	39,13	26,4 %
Importations (en M€)	62,93	48,00	39,99	50,34	53,11	5,6 %
Solde (en M€)	- 31,29	- 19,13	- 16,32	- 10,72	- 13,98	
CONSOMMATION DES MÉNAGES source : Kantar						
Évolution annuelle	15,7 %	- 2,1 %	- 3,2 %	15,0 %	0,3 %	8,8 %

M€ = million d'euros

Répartition de la production française en 2011

- + de 50 000 tonnes
 - de 20 000 à 50 000 tonnes
 - de 10 000 à 20 000 tonnes
 - - de 10 000 tonnes
- Source : SSP – élaboration FranceAgriMer

Total France :

9 022 ha / 437 374 t

5 premiers départements producteurs

- Eure-et-Loire
- Aisne
- Loiret
- Aube
- Marne

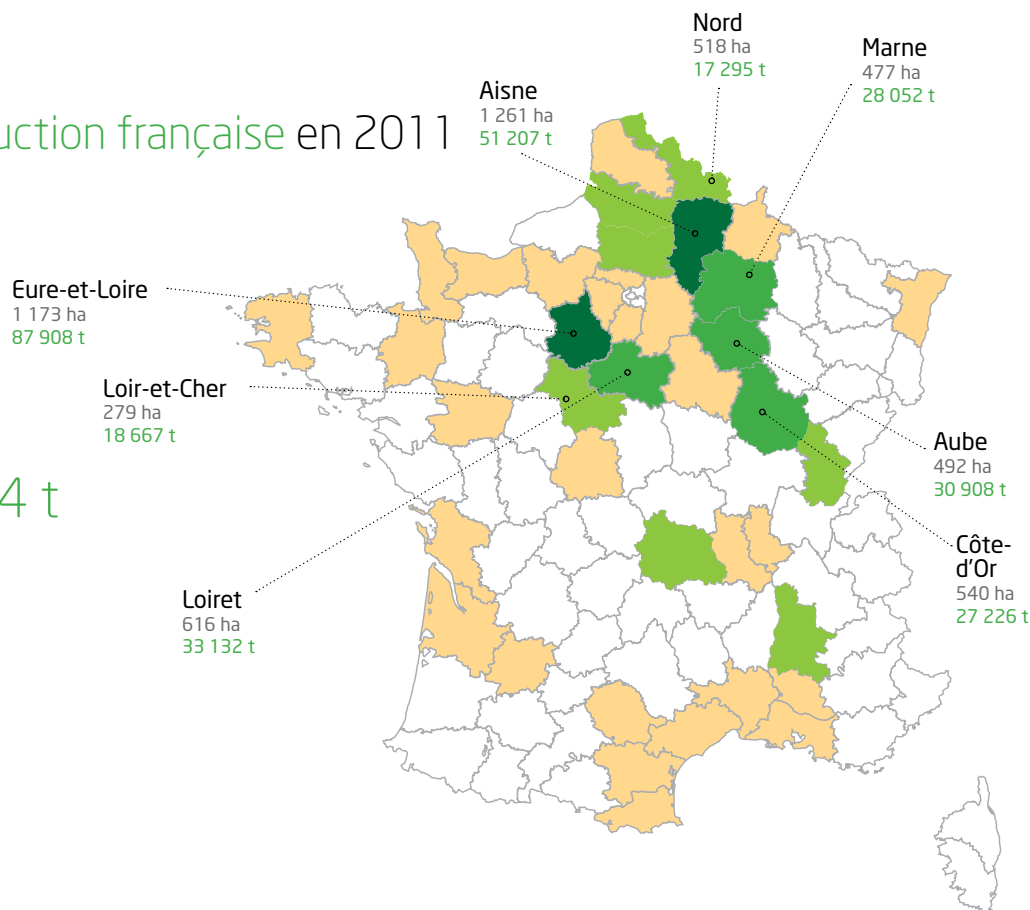

Attention : données de production 2011 semi-définitives

Poireau / données en volume

	2007	2008	2009	2010	2011	Évolution moy. 07-10/2011
PRODUCTION source : SSP						
Surface récoltée (en ha)	5 929	5 954	5 977	6 091	5 350	- 10,7 %
Rendement (en t/ha)	29,14	27,91	28,65	28,59	29,13	1,9 %
Volume récolté (en t)	172 754	166 175	171 250	174 160	155 836	- 8,9 %
ÉCHANGES source : Douanes françaises-UbiFrance						
Exportations (en t)	17 460	15 046	16 915	18 851	19 312	13,1 %
Importations (en t)	34 261	38 377	37 542	35 256	25 496	- 29,9 %
Solde (en t)	- 16 801	- 23 331	- 20 627	- 16 405	- 6 184	
CONSOMMATION DES MÉNAGES source : Kantar						
Évolution annuelle	9,3 %	4,5 %	- 3,1 %	4,4 %	- 7,2 %	- 4,6 %

Poireau / données en valeur

	2007	2008	2009	2010	2011	Évolution moy. 07-10/2011
ÉCHANGES source : Douanes françaises-UbiFrance						
Exportations (en M€)	13,65	13,25	15,29	17,96	15,28	1,6 %
Importations (en M€)	23,70	27,21	29,99	28,36	20,90	- 23,5 %
Solde (en M€)	- 10,05	- 13,96	- 14,70	- 10,40	- 5,62	
CONSOMMATION DES MÉNAGES source : Kantar						
Évolution annuelle	- 2,5 %	10,3 %	1,2 %	8,5 %	- 15,0 %	- 7,0 %

M€ = million d'euros

Répartition de la production française en 2011

- + de 30 000 tonnes
- de 20 000 à 30 000 tonnes
- de 10 000 à 20 000 tonnes
- - de 10 000 tonnes

Source : SSP - élaboration FranceAgriMer

Total France :

5 350 ha / 155 836 t

5 premiers départements producteurs

- Manche
- Loire-Atlantique
- Nord
- Ain
- Loir-et-Cher

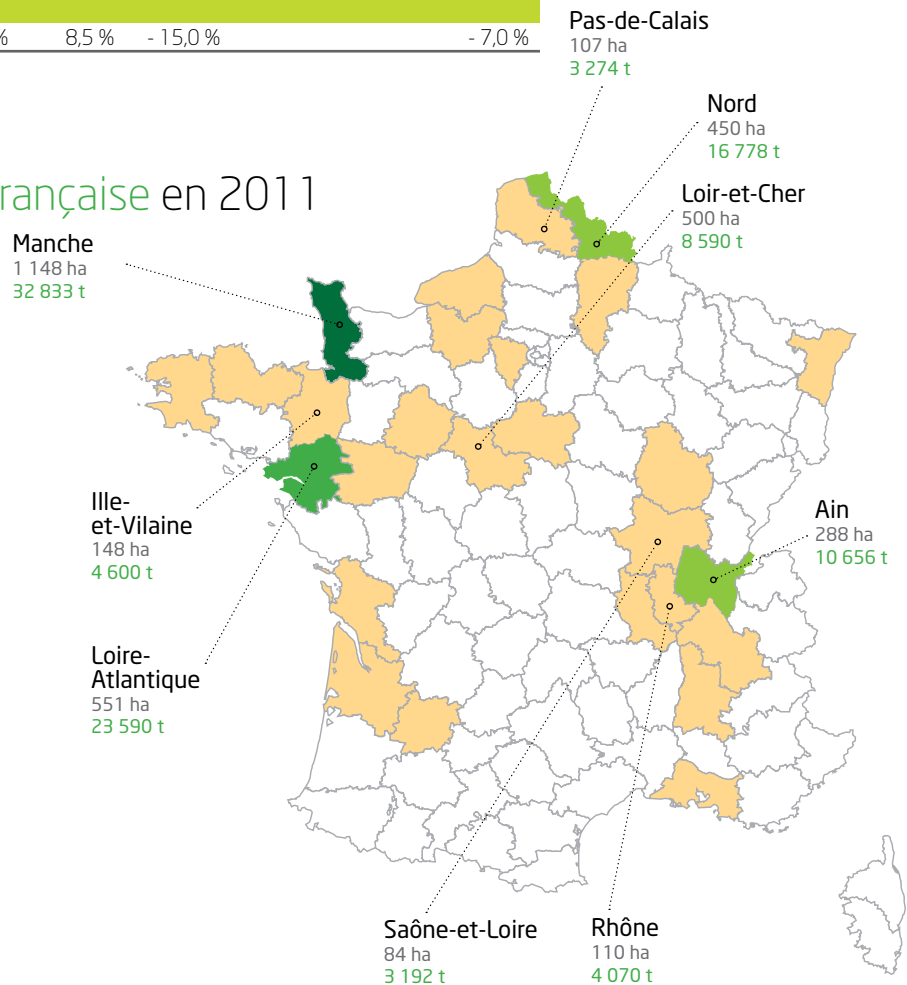

Attention : données de production 2011 semi-définitives



Salade (laitue + chicorée) / données en volume

	2007	2008	2009	2010	2011	Évolution moy. 07-10/2011
PRODUCTION source : SSP						
Surface récoltée (en ha)	16 109	15 845	15 529	14 983	11 925	- 23,6 %
Rendement (en t/ha)	28,42	26,45	26,63	26,58	27,38	1,3 %
Volume récolté (en t)	457 865	419 093	413 490	398 216	326 487	- 22,7 %
ÉCHANGES source : Douanes françaises-UbiFrance						
Exportations (en t)	78 905	82 578	79 371	76 590	75 299	- 5,1 %
Importations (en t)	120 798	113 189	114 027	128 433	129 038	8,3 %
Solde (en t)	- 41 893	- 30 611	- 34 656	- 51 843	- 53 739	35,2 %
CONSOMMATION DES MÉNAGES source : Kantar						
Évolution annuelle	0,0 %	- 2,7 %	- 0,4 %	- 0,2 %	- 2,5 %	

Salade (laitue + chicorée) / données en valeur

	2007	2008	2009	2010	2011	Évolution moy. 07-10/2011
ÉCHANGES source : Douanes françaises-UbiFrance						
Exportations (en M€)	154,38	148,07	148,13	154,65	128,19	- 15,3 %
Importations (en M€)	114,35	111,30	113,51	135,71	125,42	5,6 %
Solde (en M€)	40,03	36,77	34,62	18,94	2,77	
CONSOMMATION DES MÉNAGES source : Kantar						
Évolution annuelle	- 5,0 %	0,5 %	- 2,9 %	8,7 %	- 12,5 %	- 8,2 %

M€ = million d'euros

4^e gamme / consommation des ménages source : Kantar

	2007	2008	2009	2010	2011	Évolution moy. 07-10/2011
ÉVOLUTION ANNUELLE DES QUANTITÉS ACHETÉES						
Ensemble 4 ^e gamme	- 0,5 %	- 5,3 %	0,5 %	4,3 %	- 6,1 %	- 4,2 %
Salade	- 1,2 %	- 4,4 %	0,3 %	3,3 %	- 6,2 %	- 4,9 %
Autres légumes	11,5 %	- 17,5 %	3,4 %	19,6 %	- 4,3 %	5,6 %
ÉVOLUTION ANNUELLE DES SOMMES DÉPENSÉES						
Ensemble 4 ^e gamme	- 0,4 %	- 5,0 %	2,0 %	5,3 %	- 5,9 %	- 2,5 %
Salade	- 1,5 %	- 3,6 %	1,9 %	4,2 %	- 5,8 %	- 2,9 %
Autres légumes	15,9 %	- 22,1 %	4,4 %	22,9 %	- 7,3 %	3,1 %

Répartition de la production française en 2011

- + de 50 000 tonnes
- de 20 000 à 50 000 tonnes
- de 10 000 à 20 000 tonnes
- - de 10 000 tonnes

Source : SSP - élaboration FranceAgriMer

Total France :

11 925 ha / 326 487 t

5 premiers départements producteurs

- Bouches-du-Rhône
- Pyrénées-Orientales
- Loiret
- Rhône
- Vaucluse

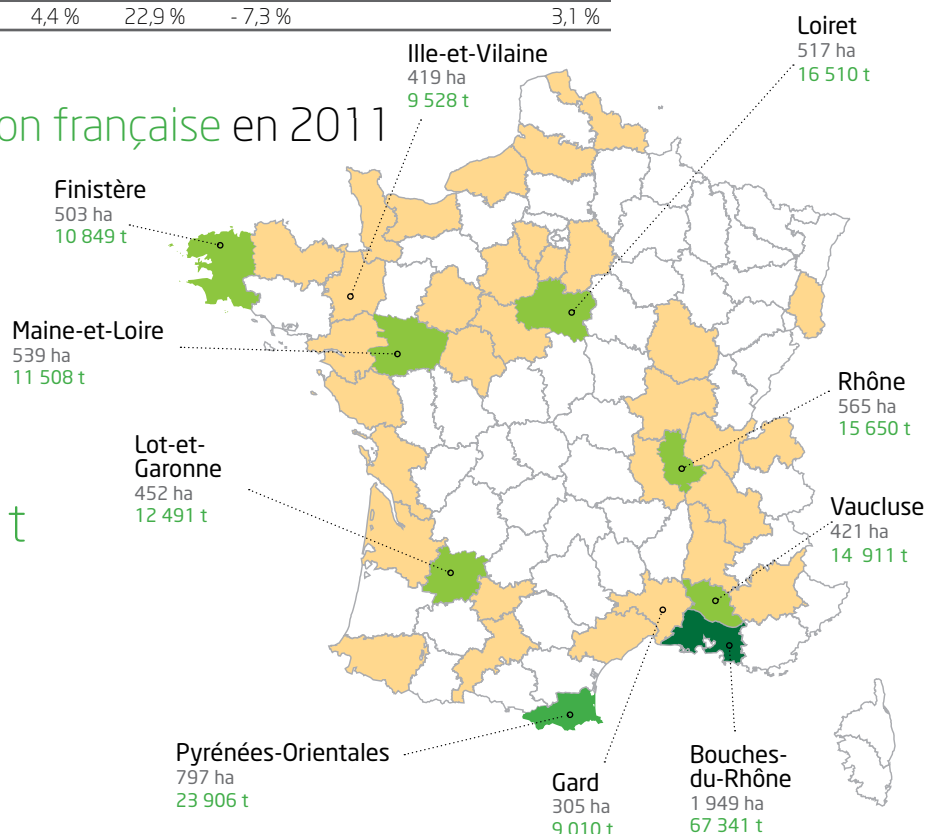

Attention : données de production 2011 semi-définitives



Tomate (frais + industrie) / données en volume

	2007	2008	2009	2010	2011	Évolution moy. 07-10/2011
PRODUCTION source : SSP						
Surface totale récoltée (en ha)	3 943	4 122	4 773	5 978	5 055	7,5 %
Rendement total (en t/ha)	172,35	173,38	160,17	133,14	160,02	0,2 %
Volume total récolté (en t)	679 571	714 683	764 486	795 900	808 887	9,5 %
ÉCHANGES source : Douanes françaises-UbiFrance						
Exportations (en t)	169 912	181 454	199 596	190 880	213 813	15,3 %
Importations (en t)	497 819	490 709	540 463	498 019	519 583	2,5 %
Solde (en t)	- 327 907	- 309 255	- 340 867	- 307 139	- 305 770	
CONSOMMATION DES MÉNAGES source : Kantar						
Évolution annuelle	2,8 %	- 1,1 %	0,7 %	- 5,4 %	4,9 %	0,7 %

Tomate (frais + industrie) / données en valeur

	2007	2008	2009	2010	2011	Évolution moy. 07-10/2011
ÉCHANGES source : Douanes françaises-UbiFrance						
Exportations (en M€)	199,50	195,85	220,02	269,90	263,99	19,3 %
Importations (en M€)	427,33	386,85	393,08	460,03	381,58	- 8,5 %
Solde (en M€)	- 227,83	- 191,00	- 173,06	- 190,13	- 117,59	
CONSOMMATION DES MÉNAGES source : Kantar						
Évolution annuelle	6,5 %	- 3,8 %	- 3,0 %	13,2 %	- 7,7 %	- 1,3 %

M€ = million d'euros

Répartition de la production française en 2011

- + de 100 000 tonnes
- de 50 000 à 100 000 tonnes
- de 10 000 à 50 000 tonnes
- - de 10 000 tonnes

Source : SSP - élaboration FranceAgriMer

Total France :

5 055 ha / 808 887 t

5 premiers départements producteurs

- Bouches-du-Rhône
- Finistère
- Lot-et-Garonne
- Loire-Atlantique
- Côtes-d'Armor

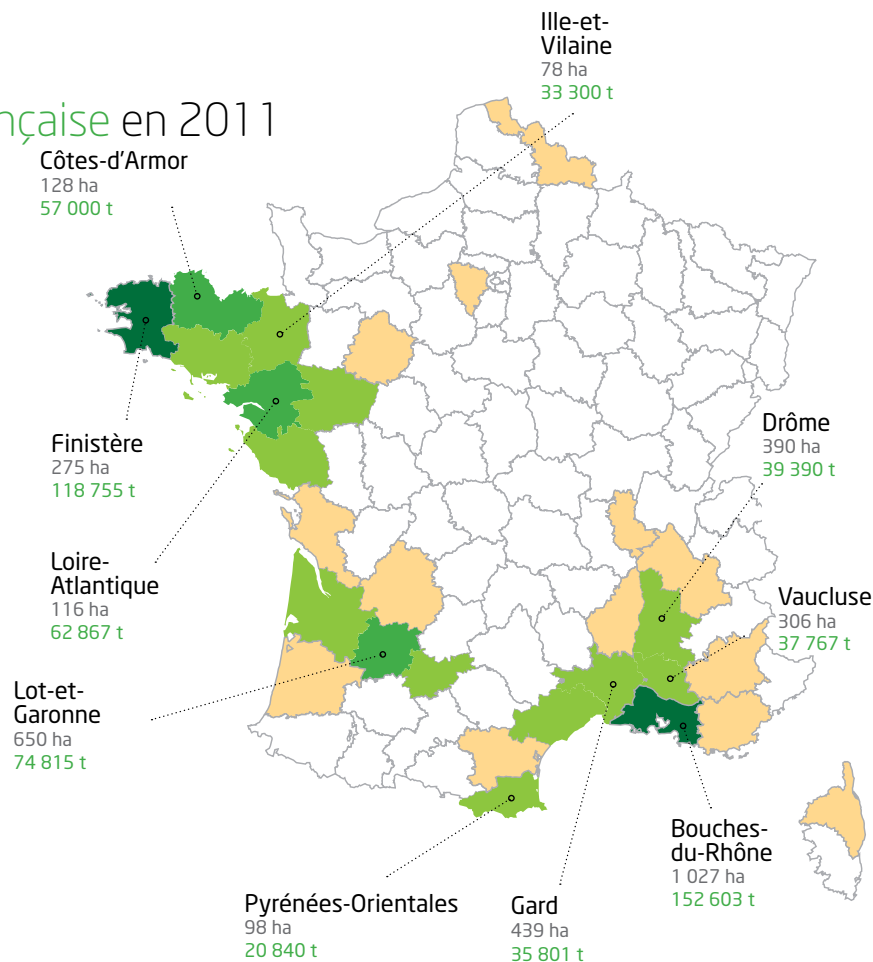

Attention : données de production 2011 semi-définitives

pomme de terre de consommation

(pomme de terre primeur, nouvelle demi-saison et de conservation)



Pomme de terre de consommation / données en volume

	2007	2008	2009	2010	2011	Évolution moy. 07-10/2011
PRODUCTION source : SSP						
Surface récoltée (en ha)	118 675	118 526	124 420	121 229	120 420	- 0,2 %
Rendement (en t/ha)	45,64	42,82	43,28	41,75	47,40	9,3 %
Volume récolté (en t)	5 415 933	5 075 029	5 384 335	5 061 053	5 707 644	9,0 %
ÉCHANGES source : Douanes françaises-UbiFrance						
Exportations (en t)	1 801 066	1 815 312	1 923 544	2 162 272	1 827 045	- 5,1 %
Importations (en t)	503 690	431 764	303 901	384 474	375 511	- 7,5 %
Solde (en t)	1 297 376	1 383 548	1 619 643	1 777 798	1 451 534	
CONSOMMATION DES MÉNAGES source : Kantar						
Évolution annuelle	3,6 %	- 1,1 %	- 2,9 %	- 0,4 %	- 1,2 %	

Pomme de terre de consommation / données en valeur

	2007	2008	2009	2010	2011	Évolution moy. 07-10/2011
ÉCHANGES source : Douanes françaises-UbiFrance						
Exportations (en M€)	418,91	322,11	297,13	408,94	435,40	20,4 %
Importations (en M€)	101,51	89,27	54,77	67,89	62,61	- 20,1 %
Solde (en M€)	317,40	232,84	242,36	341,05	372,79	
CONSOMMATION DES MÉNAGES source : Kantar						
Évolution annuelle	9,8 %	- 7,6 %	- 10,5 %	10,4 %	7 %	

M€ = million d'euros

Répartition de la production française en 2011

- + de 1 000 000 tonnes
- de 500 000 à 1 000 000 tonnes
- de 100 000 à 500 000 tonnes
- - de 100 000 tonnes

Source : SSP - élaboration FranceAgriMer

Total France :

120 420 ha / 5 707 644 t

5 premiers départements producteurs

- Nord
- Somme
- Pas-de-Calais
- Eure-et-Loire
- Seine-Maritime

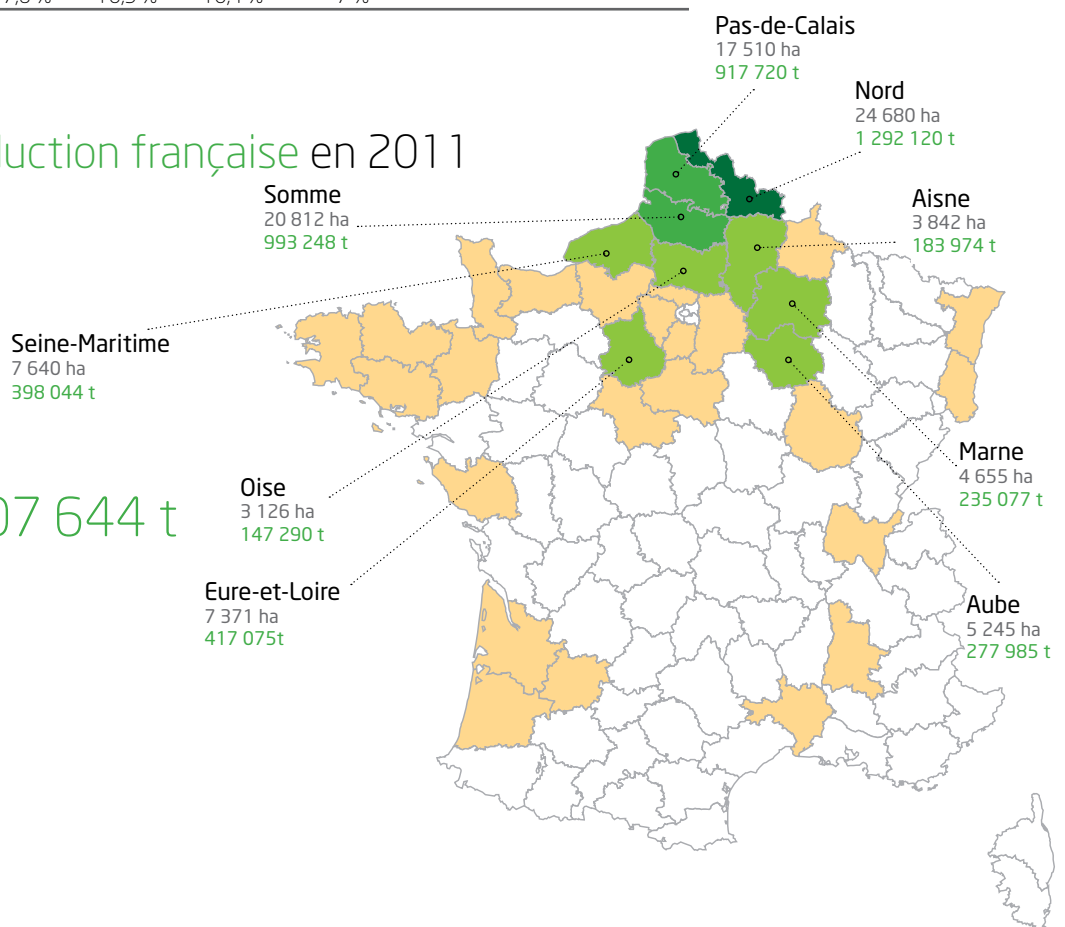

Attention : données de production 2011 semi-définitives

Pomme de terre de conservation / données en volume

	2007	2008	2009	2010	2011	Évolution moy. 07-10/2011
PRODUCTION source : SSP						
Surface récoltée (en ha)	110 663	110 749	116 974	114 076	112 471	- 0,6 %
Rendement (en t/ha)	47,28	44,28	44,63	43,01	48,98	9,3 %
Volume récolté (en t)	5 231 787	4 903 501	5 220 121	4 905 875	5 508 764	8,8 %
ÉCHANGES source : Douanes françaises-UbiFrance						
Exportations (en t)	1 750 958	1 760 514	1 888 061	2 128 915	1 789 650	- 4,9 %
Importations (en t)	420 792	358 491	277 694	353 022	345 977	- 1,9 %
Solde	1 330 166	1 402 023	1 610 367	1 775 893	1 443 673	

Pomme de terre de conservation / données en valeur

	2007	2008	2009	2010	2011	Évolution moy. 07-10/2011
ÉCHANGES source : Douanes françaises-UbiFrance						
Exportations (en M€)	387,70	296,99	282,08	392,36	419,81	23,6 %
Importations (en M€)	72,91	55,88	43,46	55,07	50,02	- 12,0 %
Solde (en M€)	314,79	241,11	238,62	337,29	369,79	

M€ = million d'euros

Répartition de la production française en 2011

- + de 1 000 000 tonnes
- de 500 000 à 1 000 000 tonnes
- de 100 000 à 500 000 tonnes
- - de 100 000 tonnes

Source : SSP – élaboration FranceAgriMer

Total France :

112 471 ha / 5 508 764 t

5 premiers départements producteurs

- Nord
- Somme
- Pas-de-Calais
- Eure-et-Loir
- Seine-Maritime

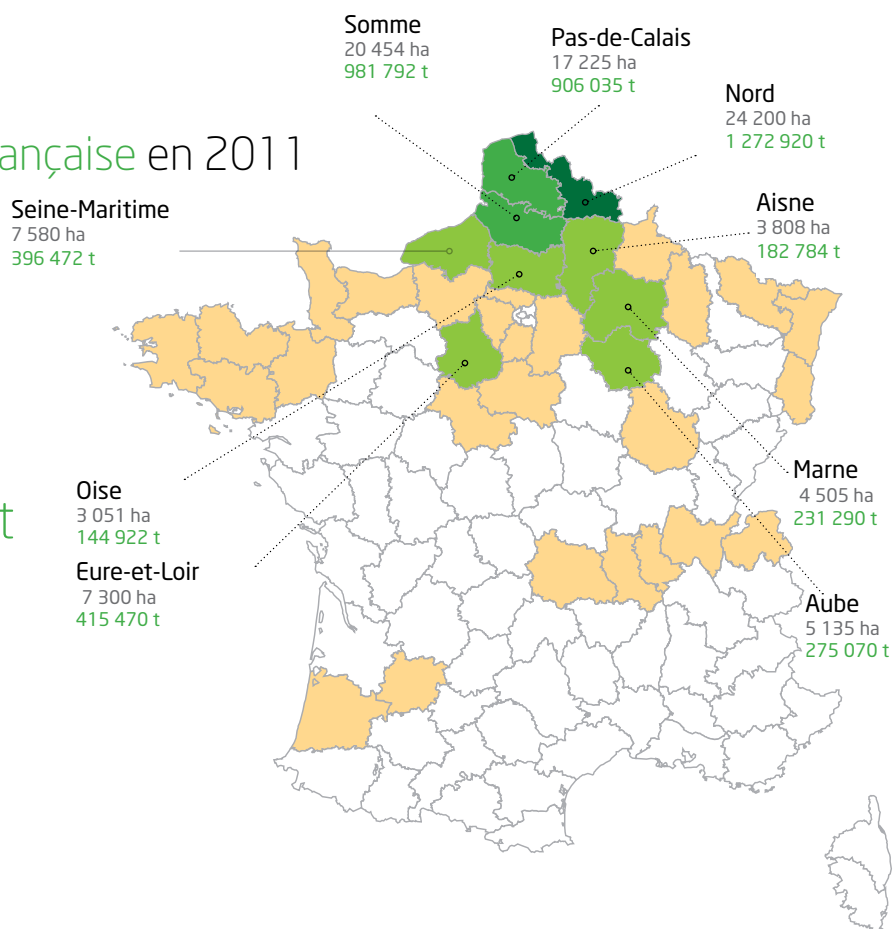

Pomme de terre primeur et nouvelle / données en volume

	2007	2008	2009	2010	2011	Évolution moy. 07-10/2011
PRODUCTION source : SSP						
Surface récoltée (en ha)	8 012	7 777	7 446	7 153	7 949	4,6 %
Rendement (en t/ha)	22,98	22,06	22,05	21,69	25,02	12,7 %
Volume récolté (en t)	184 147	171 528	164 214	155 178	198 880	17,8 %
ÉCHANGES source : Douanes françaises-UbiFrance						
Exportations (en t)	50 108	54 798	35 483	33 357	37 395	- 13,9 %
Importations (en t)	82 899	73 273	26 207	31 452	29 534	- 44,8 %
Solde (en t)	- 32 791	- 18 475	9 276	1 905	7 861	

Pomme de terre primeur et nouvelle / données en valeur

	2007	2008	2009	2010	2011	Évolution moy. 07-10/2011
ÉCHANGES source : Douanes françaises-UbiFrance						
Exportations (en M€)	31,21	25,12	15,05	16,58	15,59	- 29,1 %
Importations (en M€)	28,60	33,39	11,31	12,82	12,59	- 41,5 %
Solde (en M€)	2,61	- 8,27	3,74	3,76	3,00	

M€ = million d'euros

Répartition de la production française en 2011

- + de 15 000 tonnes
- de 10 000 à 15 000 tonnes
- de 5 000 à 10 000 tonnes
- - de 5 000 tonnes

Source : SSP – élaboration FranceAgriMer

Total France :

7 949 ha / 198 880 t

5 premiers départements producteurs

- Nord
- Finistère
- Gard
- Vendée
- Gironde

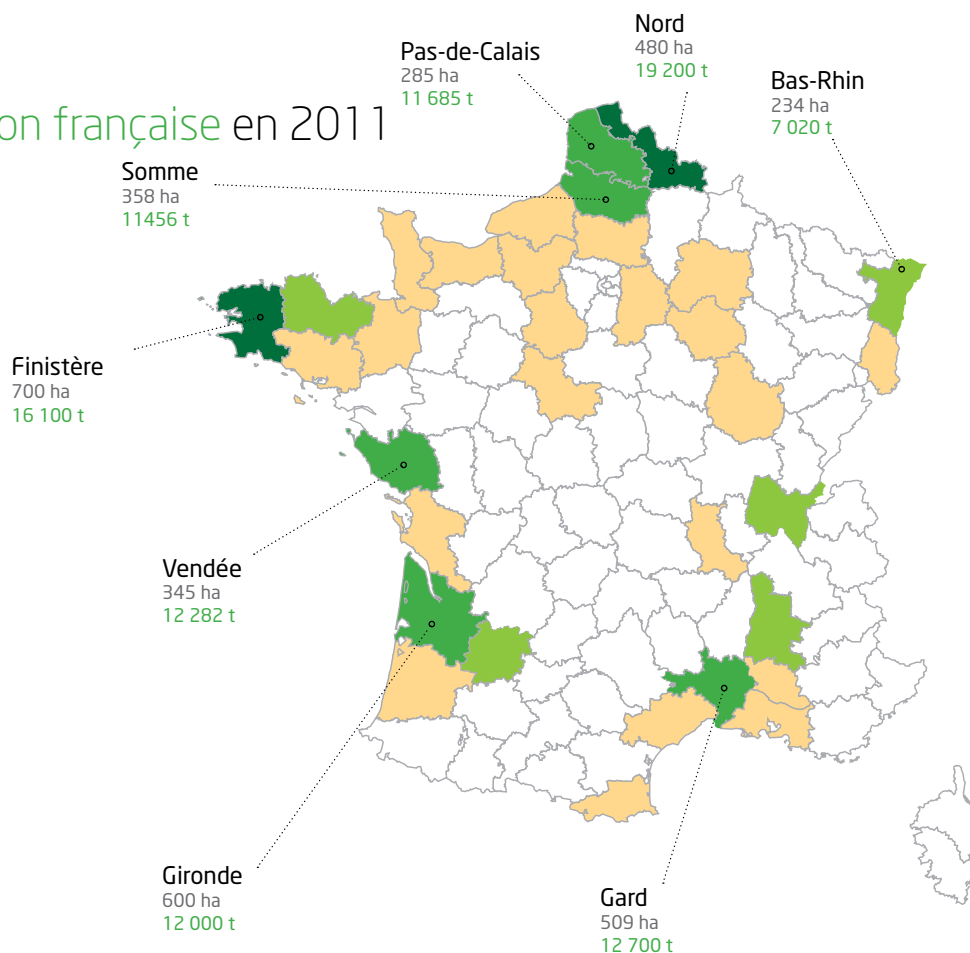

Attention : données de production 2011 semi-définitives



ENSEMBLE DES FRUITS / données en volume

	2007	2008	2009	2010	2011	Évolution moy. 07-10/2011
Production source : SSP						
Surface récoltée (en ha)	177 983	168 267	169 319	140 585	152 627	- 19,2 %
Rendement (en t/ha)	17,82	16,00	19,54	20,14	19,55	13,6 %
Volume récolté (en t)	3 170 909	2 692 196	3 309 299	2 831 700	2 983 553	- 8,3 %
Échanges source : Douanes françaises-UbiFrance						
Exportations (en t)	1 368 604	1 361 418	1 342 461	1 488 408	1 423 778	8,1 %
Importations (en t)	2 992 048	3 091 714	3 010 110	3 072 070	2 953 305	2,9 %
Solde (en t)	- 1 623 444	- 1 730 296	- 1 667 649	- 1 583 662	- 1 529 527	
Consommation des ménages source : Kantar						
Évolution annuelle	3,8 %	- 0,6 %	1,7 %	0,0 %	- 4,5 %	- 3,8 %

ENSEMBLE DES FRUITS / données en valeur

	2007	2008	2009	2010	2011	Évolution moy. 07-10/2011
Échanges source : Douanes françaises-UbiFrance						
Exportations (en M€)	1 366,33	1 361,47	1 232,66	1 373,94	1 374,82	3,1 %
Importations (en M€)	2 789,45	3 074,05	2 794,62	3 025,77	2 941,99	0,7 %
Solde (en M€)	- 1 423,12	- 1 712,58	- 1 561,96	- 1 651,83	- 1 567,17	
Consommation des ménages source : Kantar						
Évolution annuelle	4,7 %	6,5 %	- 5,4 %	4,7 %	- 3,1 %	- 0,7 %

M€ = million d'euros



Abricot / données en volume

	2007	2008	2009	2010	2011	Évolution moy. 07-10/2011
PRODUCTION source : SSP						
Surface récoltée (en ha)	14 176	14 049	14 017	13 541	13 902	- 0,3 %
Rendement (en t/ha)	8,92	6,73	13,58	10,38	11,15	12,6 %
Volume récolté (en t)	126 409	94 516	190 382	140 574	154 980	12,3 %
ÉCHANGES source : Douanes françaises- UbiFrance						
Exportations (en t)	46 794	29 647	60 360	47 875	48 650	5,4 %
Importations (en t)	8 952	17 035	10 029	11 081	10 765	- 8,6 %
Solde (en t)	37 842	12 612	50 331	36 794	37 885	
CONSOMMATION DES MÉNAGES source : Kantar						
Évolution annuelle	- 27,9 %	- 13,4 %	73,8 %	- 18,5 %	8,9 %	16,1 %

Abricot / données en valeur

	2007	2008	2009	2010	2011	Évolution moy. 07-10/2011
ÉCHANGES source : Douanes françaises-UbiFrance						
Exportations (en M€)	86,10	62,86	77,02	79,93	76,59	0,1 %
Importations (en M€)	12,28	23,44	12,37	14,82	13,53	- 14,0 %
Solde (en M€)	73,82	39,42	64,65	65,11	63,06	
CONSOMMATION DES MÉNAGES source : Kantar						
Évolution annuelle	- 12,9 %	2,8 %	15,0 %	0,1 %	8,3 %	16,8 %

M€ = million d'euros

Répartition de la production française en 2011

- + de 50 000 tonnes
- de 10 000 à 50 000 tonnes
- de 1 000 à 10 000 tonnes
- - de 1 000 tonnes

Source : SSP – élaboration FranceAgriMer

Total France :

13 902 ha / 154 980 t

5 premiers départements producteurs

- Drôme
- Gard
- Ardèche
- Bouches-du-Rhône
- Pyrénées-Orientales

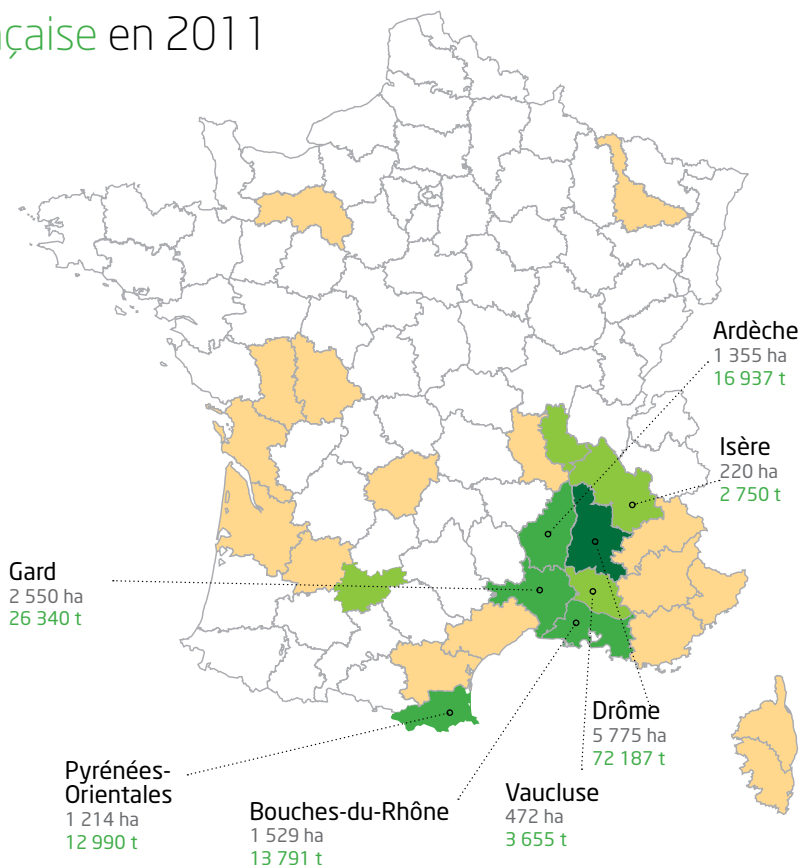

Attention : données de production 2011 semi-définitives



Cerise / données en volume

	2007	2008	2009	2010	2011	Évolution moy. 07-10/2011
PRODUCTION source : SSP						
Surface récoltée (en ha)	11 080	10 664	10 184	9 791	9 654	- 7,4 %
Rendement (en t/ha)	4,13	3,78	4,97	4,62	4,98	13,8 %
Volume récolté (en t)	45 811	40 356	50 645	45 189	48 082	5,7 %
ÉCHANGES source : Douanes françaises-UbiFrance						
Exportations (en t)	4 196	3 821	7 389	5 419	8 359	60,6 %
Importations (en t)	8 962	5 350	6 858	6 512	10 589	53,0 %
Solde (en t)	- 4 766	- 1 529	531	- 1 093	- 2 230	
CONSOMMATION DES MÉNAGES source : Kantar						
Évolution annuelle	- 39,4 %	8,4 %	43,6 %	- 5,6 %	8,3 %	24,5 %

Cerise / données en valeur

	2007	2008	2009	2010	2011	Évolution moy. 07-10/2011
ÉCHANGES source : Douanes françaises-UbiFrance						
Exportations (en M€)	12,87	11,32	18,62	14,70	20,84	44,9 %
Importations (en M€)	18,81	15,39	15,17	12,82	18,90	21,6 %
Solde (en M€)	- 5,94	- 4,07	3,45	1,88	1,94	
CONSOMMATION DES MÉNAGES source : Kantar						
Évolution annuelle	- 29,7 %	12,5 %	13,9 %	1,3 %	10,2 %	21,6 %

M€ = million d'euros

Répartition de la production française en 2011

- + de 5 000 tonnes
- de 2 000 à 5 000 tonnes
- de 1 000 à 2 000 tonnes
- - de 1 000 tonnes

Source : SSP - élaboration FranceAgriMer

Total France :

9 654 ha / 48 082 t

5 premiers départements producteurs

Vaucluse
Ardèche
Gard
Rhône
Drôme

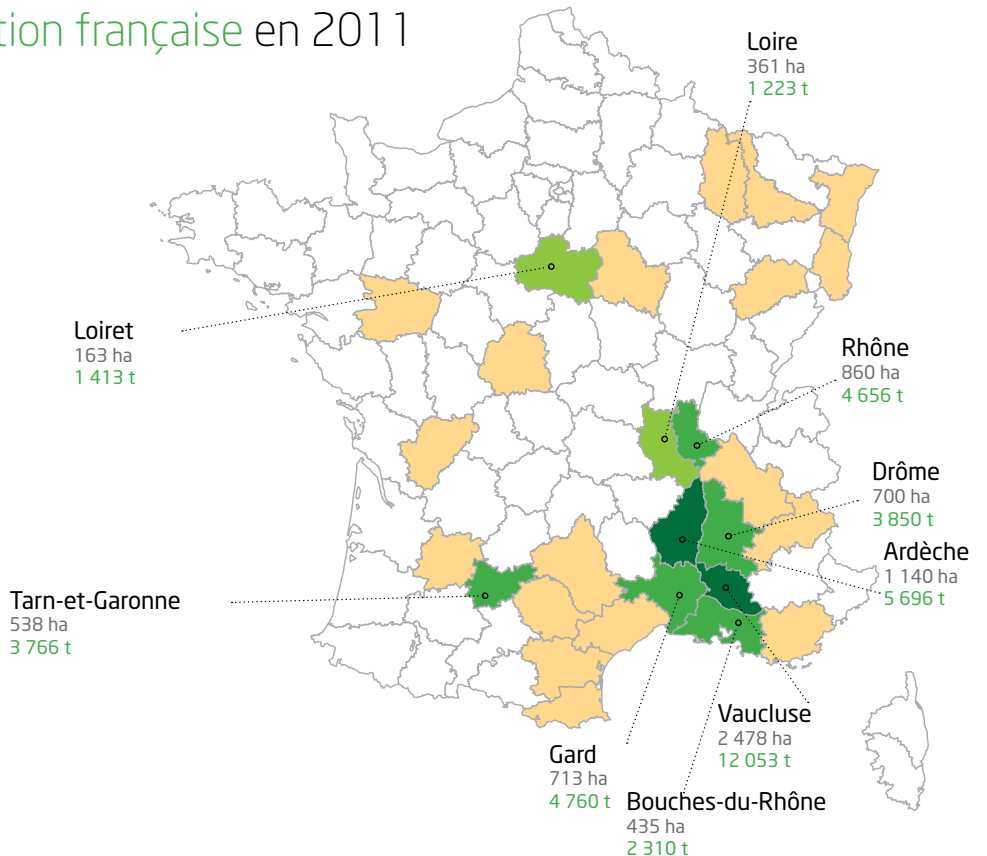

Attention : données de production 2011 semi-définitives



Fraise / données en volume

	2007	2008	2009	2010	2011	Évolution moy. 07-10/2011
PRODUCTION source : SSP						
Surface récoltée (en ha)	3 087	3 021	2 945	2 907	3 080	3,0 %
Rendement (en t/ha)	14,34	14,41	15,49	15,98	16,30	8,3 %
Volume récolté (en t)	44 263	43 542	45 604	46 448	50 210	11,7 %
ÉCHANGES source : Douanes françaises-UbiFrance						
Exportations (en t)	24 038	23 576	23 275	18 001	18 176	- 18,2 %
Importations (en t)	110 398	108 792	108 333	92 601	90 658	- 13,7 %
Solde (en t)	- 86 360	- 85 216	- 85 058	- 74 600	- 72 482	

CONSOMMATION DES MÉNAGES source : Kantar						
Évolution annuelle	8,1 %	- 3,1 %	8,2 %	- 4,7 %	- 0,1 %	- 0,6 %

Fraise / données en valeur

	2007	2008	2009	2010	2011	Évolution moy. 07-10/2011
ÉCHANGES source : Douanes françaises-UbiFrance						
Exportations (en M€)	48,08	50,12	46,20	37,25	44,17	- 2,7 %
Importations (en M€)	187,29	197,97	185,69	166,14	192,63	4,5 %
Solde (en M€)	- 139,21	- 147,85	- 139,49	- 128,89	- 148,46	

CONSOMMATION DES MÉNAGES source : Kantar						
Évolution annuelle	12,1 %	4,1 %	- 0,5 %	9,7 %	2,8 %	10,9 %

M€ = million d'euros

Répartition de la production française en 2011

- + de 10 000 tonnes
- de 5 000 à 10 000 tonnes
- de 1 000 à 5 000 tonnes
- - de 1 000 tonnes

Source : SSP - élaboration FranceAgriMer

Total France :

3 080 ha / 50 210 t

5 premiers départements producteurs

- Lot-et-Garonne
- Dordogne
- Vaucluse
- Loir-et-Cher
- Isère

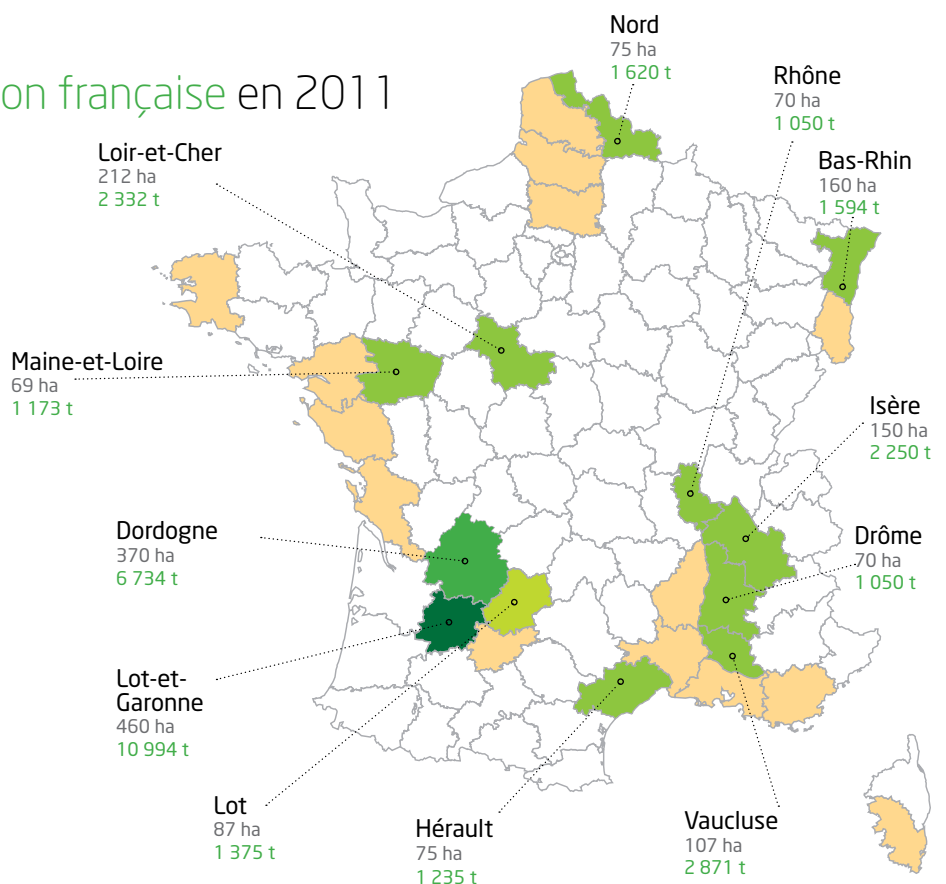

Attention : données de production 2011 semi-définitives

Kiwi / données en volume





	2007	2008	2009	2010	2011	Évolution moy. 07-10/2011
PRODUCTION source : SSP						
Surface récoltée (en ha)	4 140	4 163	4 198	3 973	4 008	- 2,7 %
Rendement (en t/ha)	14,81	15,77	17,87	17,57	18,31	10,9 %
Volume récolté (en t)	61 327	65 670	75 035	69 813	73 395	8,0 %
ÉCHANGES source : Douanes françaises-UbiFrance						
Exportations (en t)	27 351	26 775	23 639	26 081	22 232	- 14,4 %
Importations (en t)	47 399	57 801	64 615	50 729	49 479	- 10,3 %
Solde (en t)	- 20 048	- 31 026	- 40 976	- 24 648	- 27 247	
CONSOMMATION DES MÉNAGES source : Kantar						
Évolution annuelle	8,7 %	- 3,5 %	19,6 %	5,8 %	- 10,7 %	0,5 %

Kiwi / données en valeur

	2007	2008	2009	2010	2011	Évolution moy. 07-10/2011
ÉCHANGES source : Douanes françaises-UbiFrance						
Exportations (en M€)	36,41	42,88	32,67	34,59	31,23	- 14,8 %
Importations (en M€)	49,54	72,34	63,15	53,80	54,99	- 7,9 %
Solde (en M€)	- 13,13	- 29,46	- 30,48	- 19,21	- 23,76	
CONSOMMATION DES MÉNAGES source : Kantar						
Évolution annuelle	8,2 %	10,6 %	5,3 %	- 1,8 %	- 1,7 %	1,8 %

M€ = million d'euros

Répartition de la production française en 2011

-  + de 15 000 tonnes
-  de 10 000 à 15 000 tonnes
-  de 5 000 à 10 000 tonnes
-  - de 5 000 tonnes

Source : SSP – élaboration FranceAgriMer

Total France :

4 008 ha / 73 395 t

5 premiers départements producteurs

- Lot-et-Garonne
- Landes
- Tarn-et-Garonne
- Pyrénées-Atlantiques
- Haute-Corse

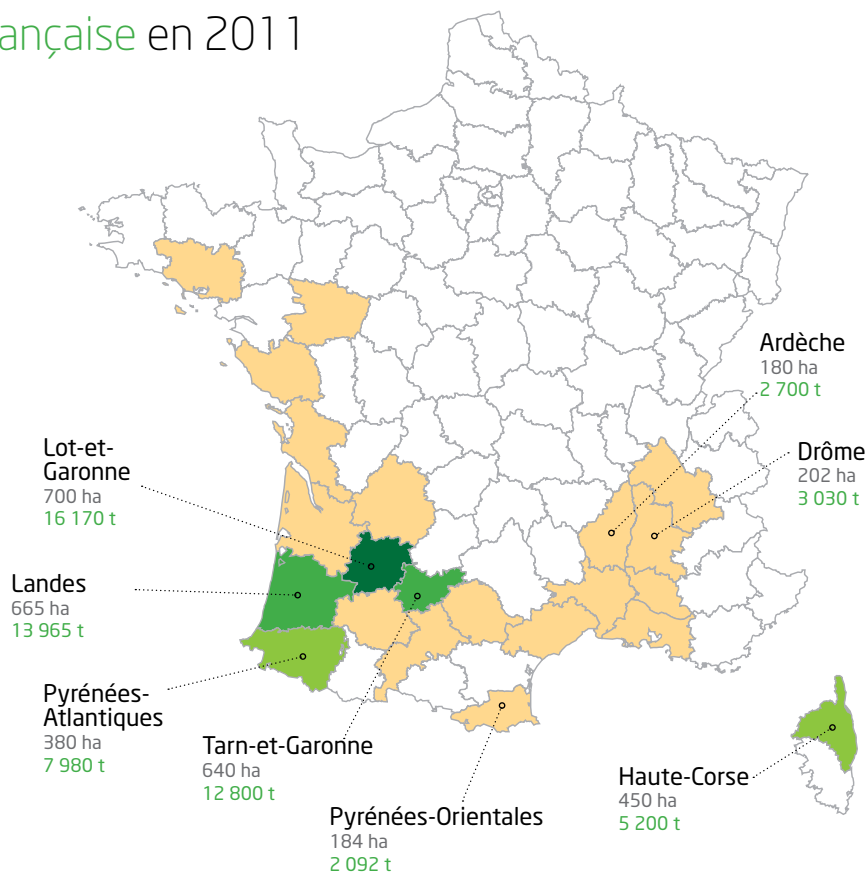

Attention : données de production 2011 semi-définitives

Pêche-nectarine / données en volume

	2007	2008	2009	2010	2011	Évolution moy. 07-10/2011
PRODUCTION source : SSP						
Surface récoltée (en ha)	15 369	15 055	14 577	13 764	12 840	- 12,6 %
Rendement (en t/ha)	23,28	19,83	23,84	23,36	23,42	3,7 %
Volume récolté (en t)	357 762	298 479	347 476	321 563	300 661	- 9,3 %
ÉCHANGES source : Douanes françaises-UbiFrance						
Exportations (en t)	61 024	53 885	51 259	48 357	43 700	- 18,5 %
Importations (en t)	108 383	137 599	122 683	115 779	115 949	- 4,3 %
Solde (en t)	- 47 359	- 83 714	- 71 424	- 67 422	- 72 249	
CONSOMMATION DES MÉNAGES source : Kantar						
Évolution annuelle	- 5,5 %	6,5 %	- 2,0 %	- 0,8 %	- 8,7 %	- 8,7 %

Pêche-nectarine / données en valeur

	2007	2008	2009	2010	2011	Évolution moy. 07-10/2011
ÉCHANGES source : Douanes françaises-UbiFrance						
Exportations (en M€)	87,29	87,37	69,58	73,33	62,64	- 21,1 %
Importations (en M€)	107,39	148,35	119,06	140,78	111,97	- 13,1 %
Solde (en M€)	- 20,10	- 60,98	- 49,48	- 67,45	- 49,33	
CONSOMMATION DES MÉNAGES source : Kantar						
Évolution annuelle	- 8,8 %	19,5 %	- 15,5 %	9,6 %	- 13,5 %	- 11,1 %

M€ = million d'euros

Répartition de la production française en 2011

- + de 50 000 tonnes
- de 10 000 à 50 000 tonnes
- de 1 000 à 10 000 tonnes
- - de 1 000 tonnes

Source : SSP - élaboration FranceAgriMer

Total France :

12 840 ha / 300 661 t

5 premiers départements producteurs

- Pyrénées-Orientales
- Bouches-du-Rhône
- Gard
- Drôme
- Ardèche

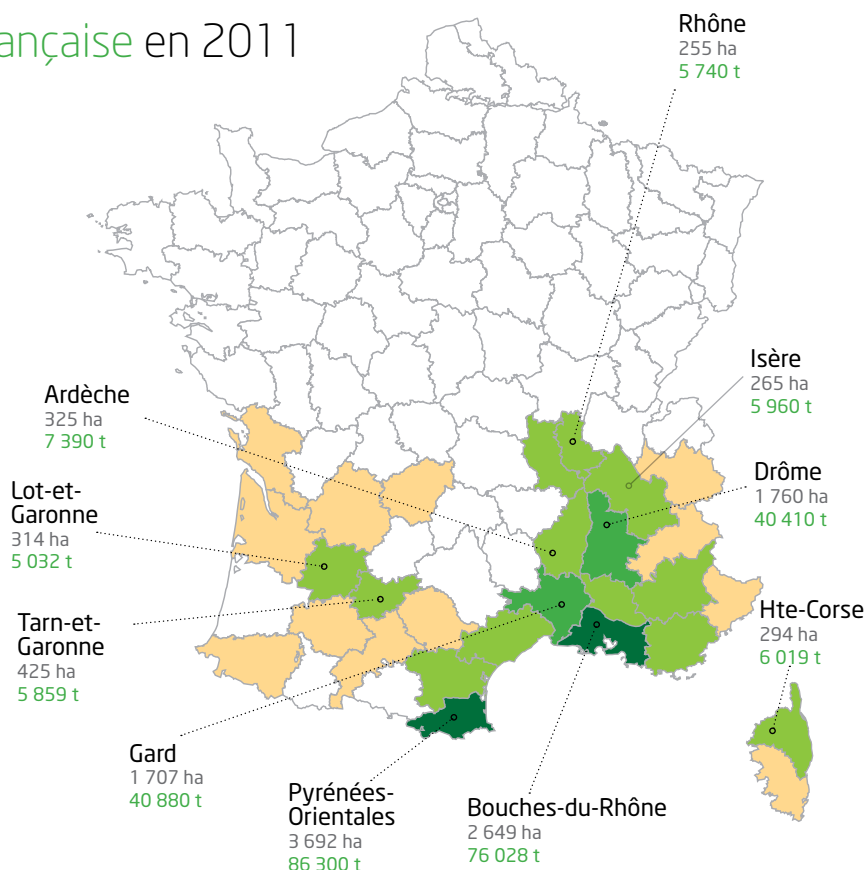

Attention : données de production 2011 semi-définitives

Poire / données en volume

	2007	2008	2009	2010	2011	Évolution moy. 07-10/2011
PRODUCTION source : SSP						
Surface récoltée (en ha)	7 915	7 288	7 123	7 009	6 041	- 17,6 %
Rendement (en t/ha)	24,58	21,94	26,09	24,74	27,70	13,8 %
Volume récolté (en t)	194 586	159 865	185 856	173 435	167 355	- 6,2 %
ÉCHANGES source : Douanes françaises-UbiFrance						
Exportations (en t)	44 058	30 740	31 181	39 261	31 291	- 13,8 %
Importations (en t)	129 117	145 243	148 255	182 525	140 517	- 7,1 %
Solde (en t)	- 85 059	- 114 503	- 117 074	- 143 264	- 109 226	
CONSOMMATION DES MÉNAGES source : Kantar						
Évolution annuelle	5,3 %	- 6,4 %	3,9 %	3,9 %	- 5,2 %	- 2,3 %

Poire / données en valeur

	2007	2008	2009	2010	2011	Évolution moy. 07-10/2011
ÉCHANGES source : Douanes françaises-UbiFrance						
Exportations (en M€)	27,73	23,52	18,80	28,74	19,17	- 22,4 %
Importations (en M€)	96,57	127,44	121,04	161,06	102,47	- 19,0 %
Solde (en M€)	- 68,84	- 103,92	- 102,24	- 132,32	- 83,30	
CONSOMMATION DES MÉNAGES source : Kantar						
Évolution annuelle	2,9 %	6,2 %	- 0,6 %	2,0 %	- 6,7 %	- 4,2 %

M€ = million d'euros

Répartition de la production française en 2011

- + de 15 000 tonnes
- de 10 000 à 15 000 tonnes
- de 5 000 à 10 000 tonnes
- - de 5 000 tonnes

Source : SSP – élaboration FranceAgriMer

Total France :

6 041 ha / 167 355 t

5 premiers départements producteurs

- Bouches-du-Rhône
- Vaucluse
- Hautes-Alpes
- Gard
- Drôme

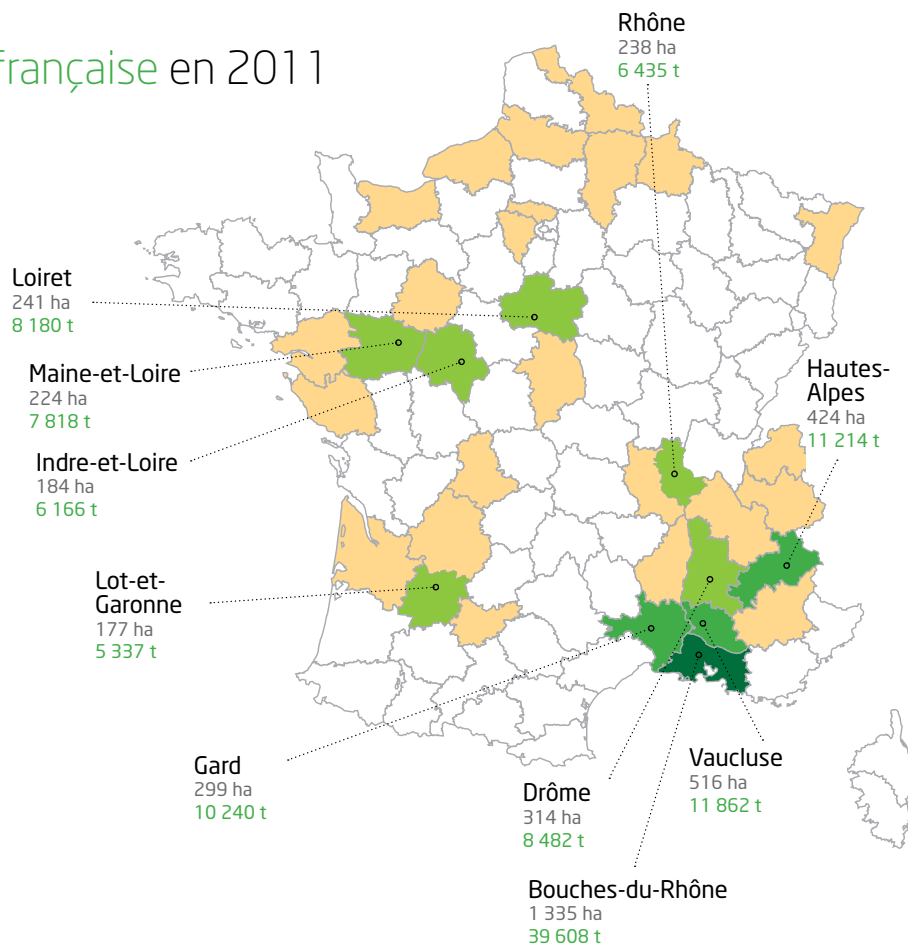

Attention : données de production 2011 semi-définitives

Pomme de table / données en volume

	2007	2008	2009	2010	2011	Évolution moy. 07-10/2011
PRODUCTION source : SSP						
Surface récoltée (en ha)	43 236	42 054	41 143	40 189	41 865	0,5 %
Rendement (en t/ha)	41,21	40,46	41,77	42,13	44,40	7,3 %
Volume récolté (en t)	1 781 864	1 701 665	1 718 576	1 693 046	1 858 871	7,8 %
ÉCHANGES source : Douanes françaises-UbiFrance						
Exportations (en t)	656 512	674 428	601 461	665 413	695 482	7,1 %
Importations (en t)	166 099	135 907	159 262	164 254	138 016	- 11,7 %
Solde (en t)	490 413	538 522	442 199	501 159	557 466	
CONSOMMATION DES MÉNAGES source : Kantar						
Évolution annuelle	- 1,5 %	- 0,1 %	- 3,6 %	0,5 %	- 6,5 %	- 7,9 %

Pomme de table / données en valeur

	2007	2008	2009	2010	2011	Évolution moy. 07-10/2011
ÉCHANGES source : Douanes françaises-UbiFrance						
Exportations (en M€)	488,93	533,43	431,38	482,60	525,45	8,5 %
Importations (en M€)	132,14	108,90	95,27	93,51	86,06	- 19,9 %
Solde (en M€)	356,79	424,53	336,11	389,09	439,39	
CONSOMMATION DES MÉNAGES source : Kantar						
Évolution annuelle	4,5 %	2,0 %	- 11,7 %	1,8 %	- 1,7 %	- 6,1 %

M€ = million d'euros

Répartition de la production française en 2011

- + de 200 000 tonnes
- de 100 000 à 200 000 tonnes
- de 50 000 à 100 000 tonnes
- - de 50 000 tonnes

Source : SSP - élaboration FranceAgriMer

Total France :

41 865 ha / 1 858 871 t

5 premiers départements producteurs

- Tarn-et-Garonne
- Maine-et-Loire
- Vaucluse
- Bouches-du-Rhône
- Lot-et-Garonne

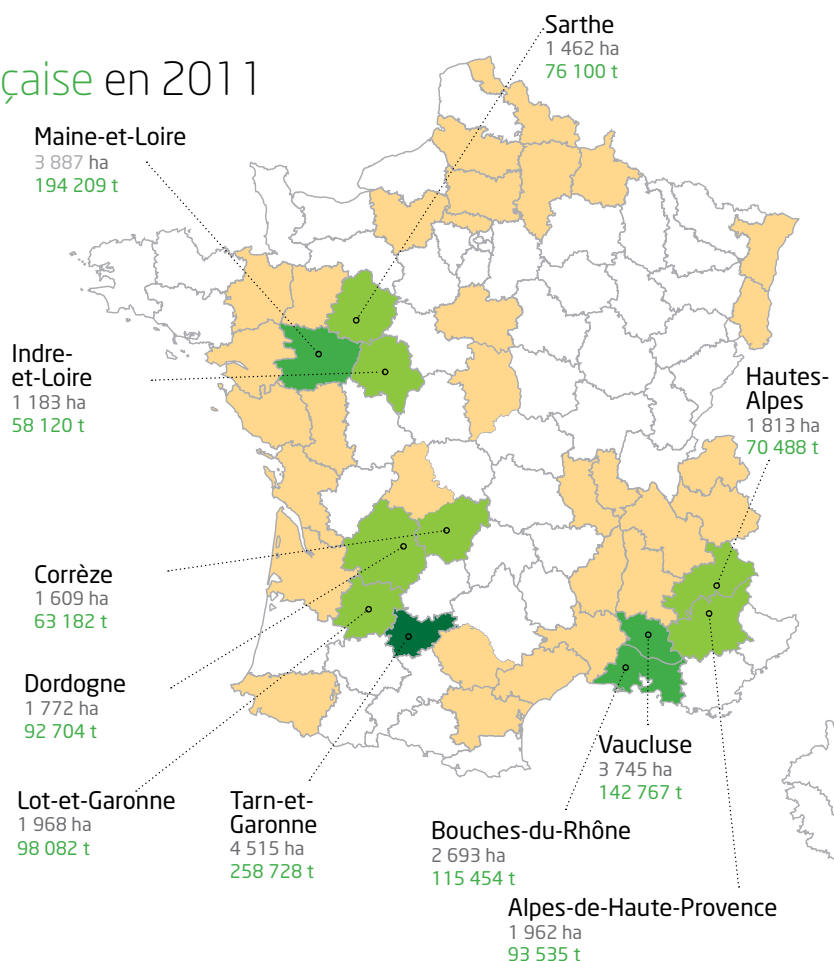

Attention : données de production 2011 semi-définitives

Prune de table / données en volume

	2007	2008	2009	2010	2011	Évolution moy. 07-10/2011
PRODUCTION source : SSP						
Surface récoltée (en ha)	6 570	6 455	6 179	6 359	5 537	- 13,4 %
Rendement (en t/ha)	12,68	7,07	13,90	11,64	12,58	11,1 %
Volume récolté (en t)	83 321	45 626	85 890	73 988	69 629	- 3,6 %
ÉCHANGES source : Douanes françaises-UbiFrance						
Exportations (en t)	24 092	13 380	19 881	19 146	15 327	- 19,9 %
Importations (en t)	17 853	29 227	16 920	11 588	14 223	- 24,7 %
Solde (en t)	6 239	- 15 847	2 961	7 558	1 104	
CONSOMMATION DES MÉNAGES source : Kantar						
Évolution annuelle	4,9 %	- 29,7 %	55,2 %	- 15,2 %	- 2,7 %	- 3,2 %

Prune de table / données en valeur

	2007	2008	2009	2010	2011	Évolution moy. 07-10/2011
ÉCHANGES source : Douanes françaises-UbiFrance						
Exportations (en M€)	24,34	20,27	18,36	20,55	15,49	- 25,8 %
Importations (en M€)	18,02	30,64	15,02	13,90	13,46	- 30,6 %
Solde (en M€)	6,32	- 10,37	3,34	6,65	2,03	
CONSOMMATION DES MÉNAGES source : Kantar						
Évolution annuelle	2,5 %	- 5,1 %	16,5 %	- 9,9 %	- 4,8 %	- 6,4 %

M€ = million d'euros

Répartition de la production française en 2011

- + de 10 000 tonnes
- de 1 000 à 10 000 tonnes
- de 500 à 1 000 tonnes
- - de 500 tonnes

Source : SSP – élaboration FranceAgriMer

Total France :

5 537 ha / 69 629 t

5 premiers départements producteurs

Tarn-et-Garonne
Meurthe-et-Moselle
Bouches-du-Rhône
Bas-Rhin
Meuse

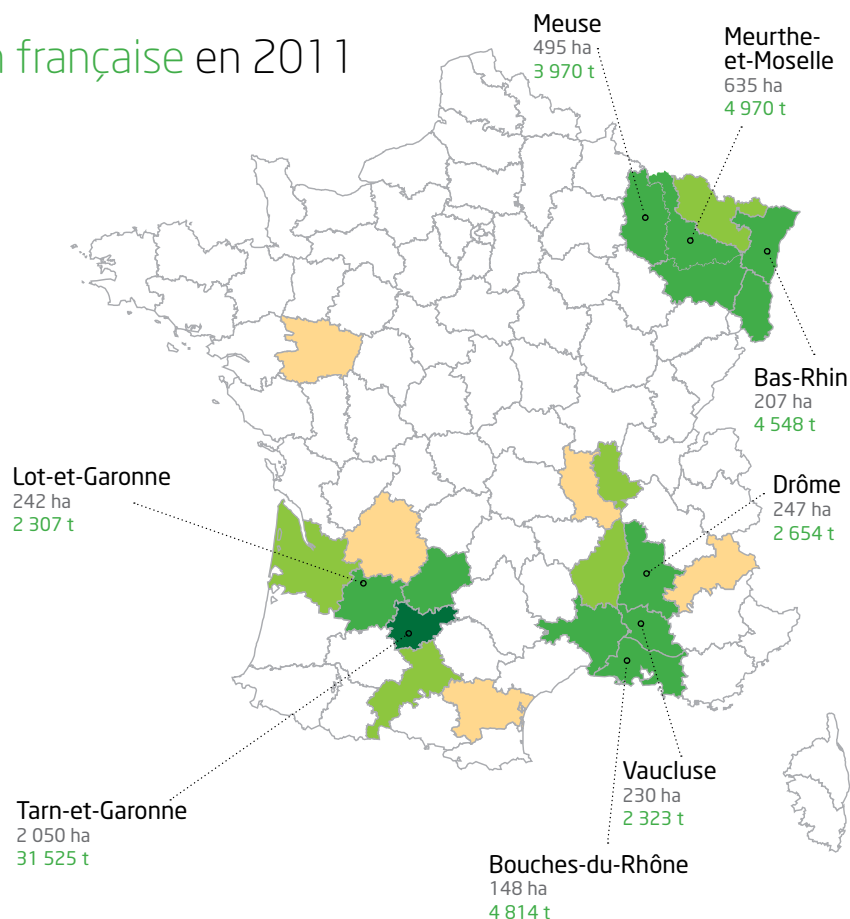

Attention : données de production 2011 semi-définitives

Pruneau / données en volume

	2007	2008	2009	2010	2011	Évolution moy. 07-10/2011
PRODUCTION source : SSP						
Surface récoltée (en ha)	12 365	12 148	12 470	12 421	12 707	2,9 %
Rendement (en t/ha)	13,55	9,42	12,82	14,27	8,42	- 32,8 %
Volume récolté (en t)	167 579	114 471	159 914	177 261	106 942	- 30,9 %
ÉCHANGES source : Douanes françaises-UbiFrance						
Exportations (en t)	18 460	13 615	10 613	10 784	11 550	- 13,6 %
Importations (en t)	3 309	3 502	3 736	2 300	2 435	- 24,2 %
Solde (en t)	15 151	10 113	6 877	8 484	9 115	

Pruneau / données en valeur

	2007	2008	2009	2010	2011	Évolution moy. 07-10/2011
ÉCHANGES source : Douanes françaises-UbiFrance						
Exportations (en M€)	49,95	37,64	31,68	29,11	26,09	- 29,7 %
Importations (en M€)	8,69	10,04	9,44	5,46	5,74	- 31,7 %
Solde (en M€)	41,26	27,60	22,24	23,65	20,35	

M€ = million d'euros

Répartition de la production française en 2011

- + de 10 000 tonnes
- de 5 000 à 10 000 tonnes
- de 1 000 à 5 000 tonnes
- - de 1 000 tonnes

Source : SSP - élaboration FranceAgriMer

Total France :

12 707 ha / 106 942 t

5 premiers départements producteurs

- Lot-et-Garonne
- Dordogne
- Tarn-et-Garonne
- Gironde
- Gers

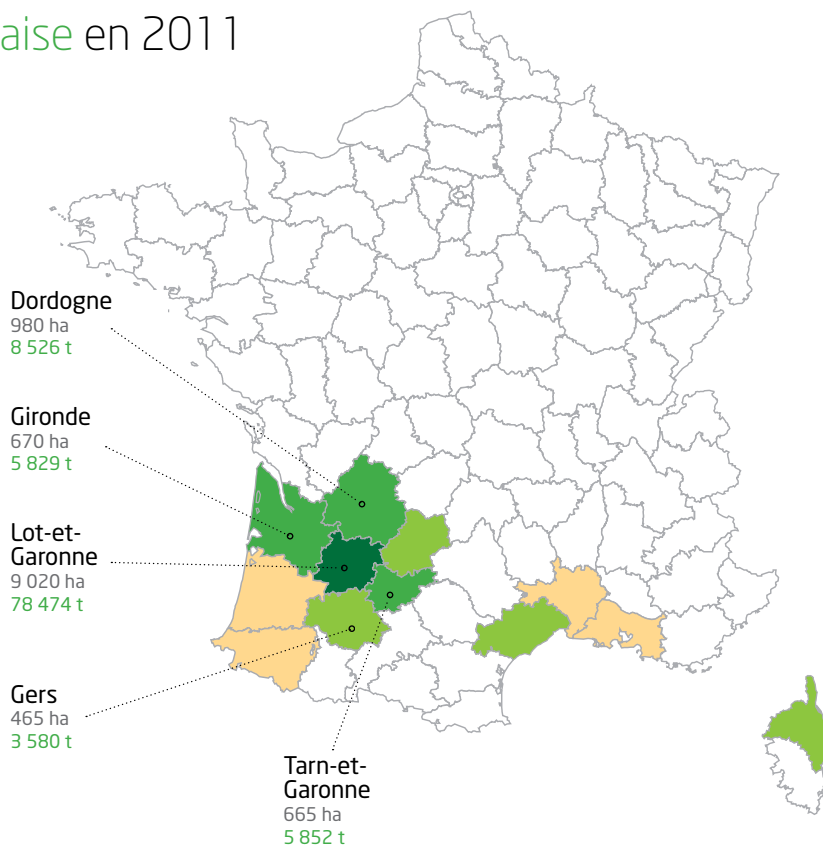

Attention : données de production 2011 semi-définitives



Raisin de table / données en volume

	2007	2008	2009	2010	2011	Évolution moy. 07-10/2011
PRODUCTION source : SSP						
Surface récoltée (en ha)	7 324	7 157	7 017	6 637	5 985	- 14,9 %
Rendement (en t/ha)	8,24	6,80	7,49	7,85	8,37	10,2 %
Volume récolté (en t)	60 369	48 691	52 591	52 132	50 114	- 6,2 %
ÉCHANGES source : Douanes françaises-UbiFrance						
Exportations (en t)	16 838	14 276	15 024	13 782	15 497	3,5 %
Importations (en t)	141 322	155 320	134 893	120 064	150 132	8,9 %
Solde (en t)	- 124 484	- 141 044	- 119 869	- 106 282	- 134 635	
CONSOMMATION DES MÉNAGES source : Kantar						
Évolution annuelle	8,7 %	5,5 %	- 11,7 %	- 7,6 %	7,1 %	- 4,1 %

Raisin de table / données en valeur

	2007	2008	2009	2010	2011	Évolution moy. 07-10/2011
ÉCHANGES source : Douanes françaises-UbiFrance						
Exportations (en M€)	26,23	21,10	23,57	22,63	25,11	7,4 %
Importations (en M€)	152,98	160,47	133,60	137,51	158,21	8,3 %
Solde (en M€)	- 126,75	- 139,37	- 110,03	- 114,88	- 133,10	
CONSOMMATION DES MÉNAGES source : Kantar						
Évolution annuelle	12,4 %	5,8 %	- 15,1 %	- 1,3 %	7,9 %	- 0,4 %

M€ = million d'euros

Répartition de la production française en 2011

- + de 20 000 tonnes
- de 10 000 à 20 000 tonnes
- de 1 000 à 10 000 tonnes
- - de 1 000 tonnes

Source : SSP – élaboration FranceAgriMer

Total France :

5 985 ha / 50 114 t

5 premiers départements producteurs

- Vaucluse
- Tarn-et-Garonne
- Gard
- Lot
- Bouches-du-Rhône

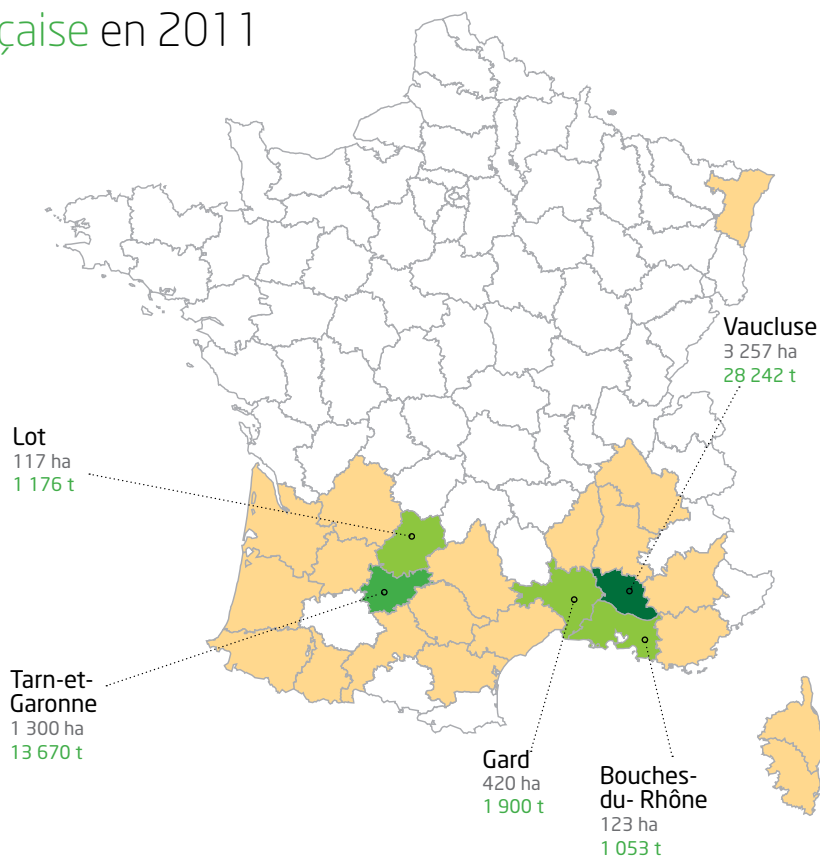

Attention : données de production 2011 semi-définitives

Châtaigne / répartition de la production française en 2011

- + de 1 000 tonnes
- de 500 à 1 000 tonnes
- - de 500 tonnes

Source : SSP - élaboration FranceAgriMer

Total France : 7 163 ha / 7 011 t

3 premiers départements producteurs

Ardèche
Dordogne
Lozère

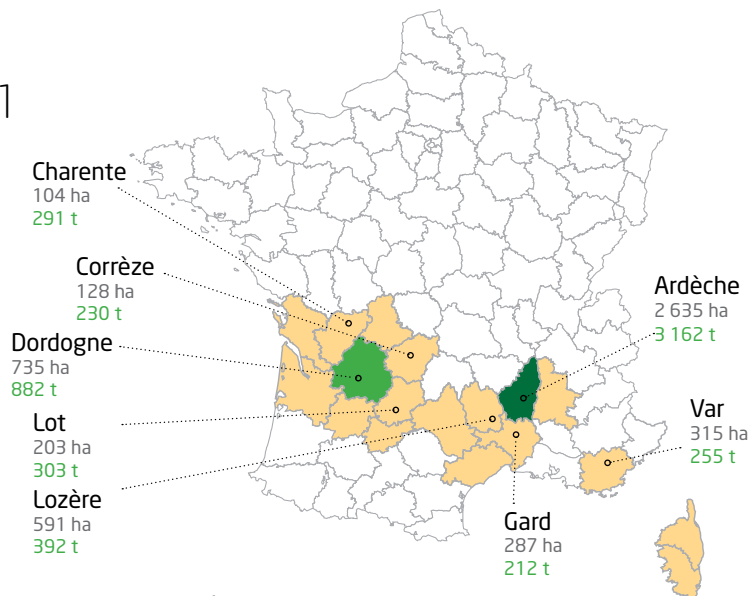

Clémentine / répartition de la production française en 2011

- + de 20 000 tonnes
- - de 20 000 tonnes

Source : SSP - élaboration FranceAgriMer

Total France : 1 401 ha / 28 593 t



Haute-Corse
1 385 ha
28 300 t

Corse-du-Sud
12 ha
240 t

Noix / répartition de la production française en 2011

- + de 10 000 tonnes
- de 5 000 à 10 000 tonnes
- de 1 000 à 5 000 tonnes
- - de 1 000 tonnes

Source : SSP - élaboration FranceAgriMer

Total France : 19 046 ha / 38 346 t

5 premiers départements producteurs

Isère
Dordogne
Drôme
Lot
Charente

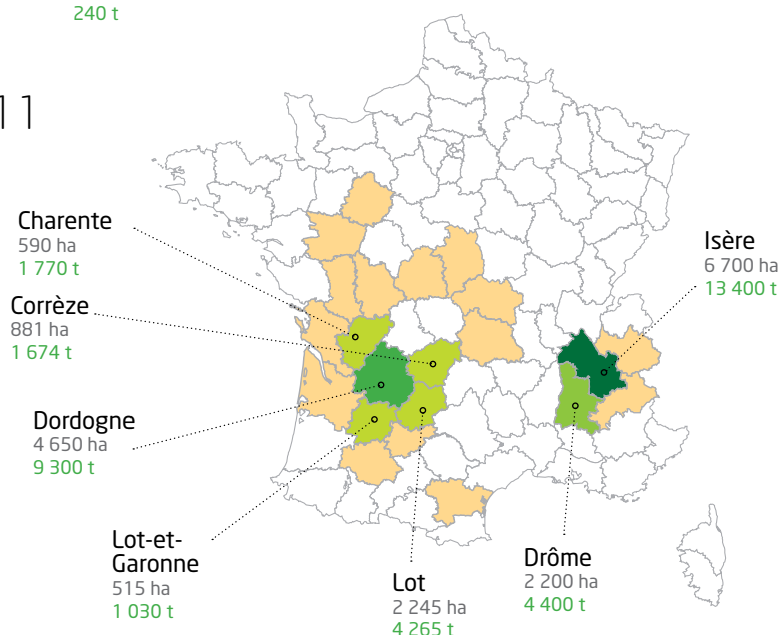

Attention : données de production 2011 semi-définitives

France/ Fruits & légumes transformés

production agricole/Conserve/
consommation apparente

surgelés/surfaces



LÉGUMES TRANSFORMÉS / les chiffres essentiels 2011

17 organisations de producteurs reconnues

28 sites de transformation

	Surfaces (en 1000 ha)	Productions (en 1000 t)	Fabrications	
			Conserve (en 1000 t ½ brut)	Surgelé (en 1000 t)
Haricot verts	24,9	296,3	165	112
Haricots beurre	1,5	18,1	14	7
Pois	28	212,2	138	69
Carottes	3,1	181,8	14	43
Épinards	4,2	93,5	15	66
Flageolets	4,2	26,3	41	5
Brocolis	0,7	9,9		13
Choux-fleurs	0,8	18,4		40
Salsifis	0,8	21,7	18	
Betteraves	0,1	10,1		
Navets	0,4	15,9		3
Céleris	0,2	10,4		5
Autres	0,2	15,3	26	13
Maïs doux	24,5	170	249	29

CONSOMMATION DES MÉNAGES À DOMICILE

En 2011, les quantités de légumes transformés achetées par foyer reculent de 3,1% par rapport à 2010, pour les conserves, et de 7,3% pour les surgelés.



LE CHAMPIGNON DE COUCHE

La production agricole

	2007	2008	2009	2010	2011
Nombre de producteurs	59	58	58	58	54
CA agricole en M€ (hors champignons destinés au marché du frais)	NC	NC	NC	NC	NC

(en tonnes)	Frais	Industrie	Total
2007	27 000	98 000	130 000
2008	37 000	103 000	148 000
2009	26 000	96 000	122 000
2010	28 000	94 000	122 400
2011	32 400	97 200	129 600

Les fabrications

	2007	2008	2009	2010	2011
Nombre d'unités de transformation	4	4	6	4	3
CA industriel en M€	NC	NC	NC	NC	NC

(en tonnes)	Appertisés (1/2 brut)	Surgelés
2007	90 000	8 000
2008	95 000	8 000
2009	88 000	8 000
2010	80 000	14 000
2011	86 400	18 800

La consommation apparente française

(en tonnes)	Appertisés (1/2 brut)	Surgelés
2007	111 000	9 000
2008	102 000	9 000
2009	115 000	8 000
2010	106 000	18 000
2011	114 000	20 000

Source : Anifelt - élaboration FranceAgriMer

LA TOMATE D'INDUSTRIE

La production agricole

	2007	2008	2009	2010	2011
Nombre de producteurs	152	156	198	193	195
Surface de production	1 285 ha	1 640 ha	2 711 ha	2 677 ha	2 466 ha

(en tonnes)	Production
2007	95 000
2008	126 000
2009	215 000
2010	211 000
2011	203 000

Les fabrications

	2007	2008	2009	2010	2011
Nombre d'unités de transformation	12	18	16	8	8

(en tonnes)	Concentré 28 %	Appertisées	Surgelées	Jus
2007/08	10 000	11 000	1 000	8 000
2008/09	14 000	10 000	NC	NC
2009/10	41 000	1 000	NC	NC
2010/11	40 000	1 000	NC	NC
2011/12	25 000	3 200	NC	NC

La consommation apparente française

	Tomates appertisées (1/brut)	Concentré de tomates
2007/08	NC	NC
2008/09	NC	NC
2009/10	NC	NC
2010/11	NC	NC
2011/12	NC	NC

toutes technologies confondues 1 000 000 tonnes - équivalent tomate fraîche

Source : Anifelt - élaboration FranceAgriMer



LE PRUNEAU

La production agricole

	2007	2008	2009	2010	2011
Nombre de producteurs	1 610	1 500	1 500	1 500	1 495
	Surfaces totales	Surfaces en production	Prunes séchées		
2007	14 000 ha	11 300 ha	47 000 tonnes		
2008	13 000 ha	10 700 ha	30 000 tonnes		
2009	13 300 ha	10 500 ha	41 000 tonnes		
2010	13 500 ha	11 000 ha	48 000 tonnes		
2011	13 500 ha	11 100 ha	48 000 tonnes		

Les fabrications

	2007	2008	2009	2010	2011
Nombre d'unités de transformation	28	27	28	26	26

Les fabrications

	Fabrication
2006/07	52 000 tonnes
2007/08	47 000 tonnes
2008/09	42 000 tonnes
2009/10	42 000 tonnes
2010/11	42 000 tonnes

Source : Anifelt - élaboration FranceAgriMer

Le pruneau

- Plus de 120 000 t de fruits transformés en 50 000 t de pruneaux
- Une région de production concentrée
- Un secteur soutenu par l'Union européenne

La consommation apparente française

	Production
2006/07	34 000 tonnes
2007/08	34 000 tonnes
2008/09	32 000 tonnes
2009/10	32 000 tonnes
2010/11	32 000 tonnes

Source : Anifelt - élaboration FranceAgriMer

LE BIGARREAU

La production agricole

	2007	2008	2009	2010	2011
Nombre de producteurs	2 500	2 000	1 500	1 500	1 000
Surface de production	2 000 ha	1 500 ha	1 300 ha	1 300 ha	1 150 ha

Récolte cerises fraîches	
2007	7 600 tonnes
2008	7 500 tonnes
2009	7 100 tonnes
2010	7 200 tonnes
2011	6 500 tonnes

Les fabrications

	2007	2008	2009	2010	2011
Nombre d'unités de transformation	6	6	6	6	6

	Bigarreau au sirop (1/2 brut)	Cerises confites
2007	1 000 tonnes	7 000 tonnes
2008	800 tonnes	6 000 tonnes
2009	700 tonnes	6 300 tonnes
2010	600 tonnes	6 200 tonnes
2011	800 tonnes	5 600 tonnes

La consommation apparente française*

	Bigarreau au sirop (1/2 brut)	Cerises confites
2007	4 000 tonnes	2 000 tonnes
2008	4 000 tonnes	2 000 tonnes
2009	4 000 tonnes	2 000 tonnes
2010	4 000 tonnes	2 000 tonnes
2011	6 000 tonnes	2 000 tonnes

(*) 75 % des cerises confites sont exportées

Source : Anibi - élaboration FranceAgriMer



POMME DE TERRE DESTINÉE À LA TRANSFORMATION

(données moyennes de 2005/06 à 2010/11)

Approvisionnement des usines transformatrices de pomme de terre

Campagne	Tonnage sous contrat	Tonnage acheté sur marché libre	Tonnage importé	Total approvisionnement
2005/06	618 050	281 298	199 714	1 099 062
2006/07	667 936	277 994	261 087	1 207 017
2007/08	671 238	211 413	262 623	1 145 275
2008/09	549 801	243 727	273 561	1 067 089
2009/10	615 000	191 000	194 000	1 000 000
2010/11	669 000	197 000	250 000	1 115 000
Moyenne 05/11	631 838	233 739	240 164	1 105 574

Répartition des tonnages valorisés

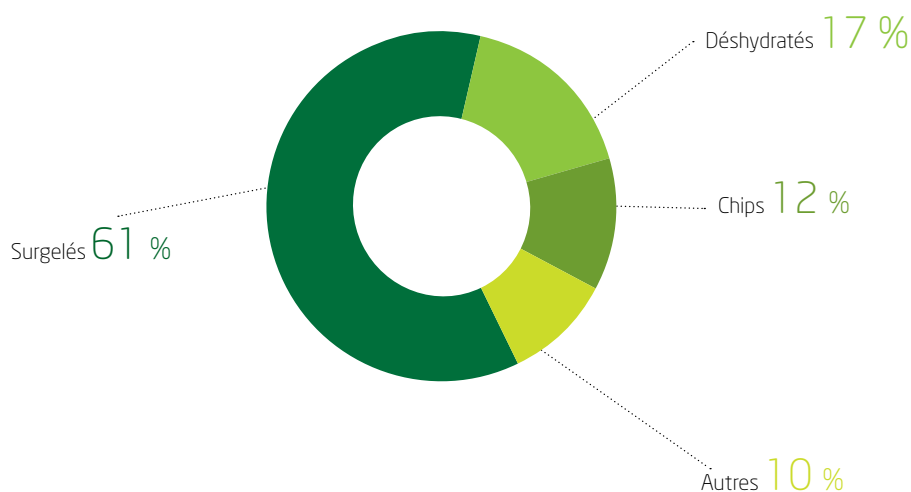

Source : GIPT

Union européenne/ Production moyenne de fruits & légumes 2007/2011

Répartition / Europe



Représentativité



ABRICOT / Répartition de la production européenne (moyenne 2007/11)

Récolte moyenne 2007/11 :

611 938 t

6 pays mentionnés

Représentativité : 94 %

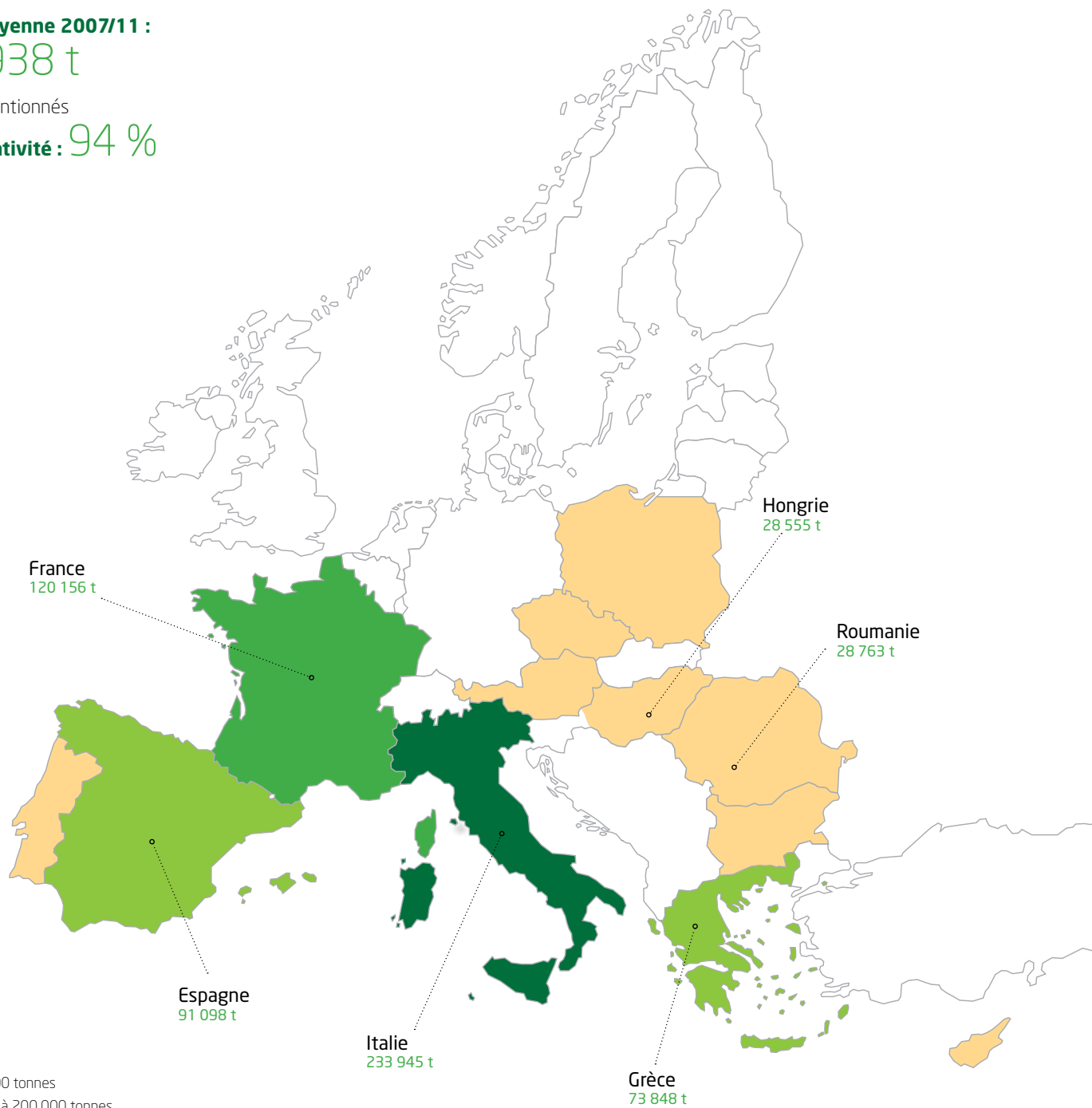

- + de 200 000 tonnes
- de 100 000 à 200 000 tonnes
- de 50 000 à 100 000 tonnes
- - de 50 000 tonnes

Source : Eurostat - élaboration FranceAgriMer

ARTICHAUT / Répartition de la production européenne (moyenne 2007/11)

Récolte moyenne 2007/11 :

751 697 t

4 pays mentionnés

Représentativité : 99 %

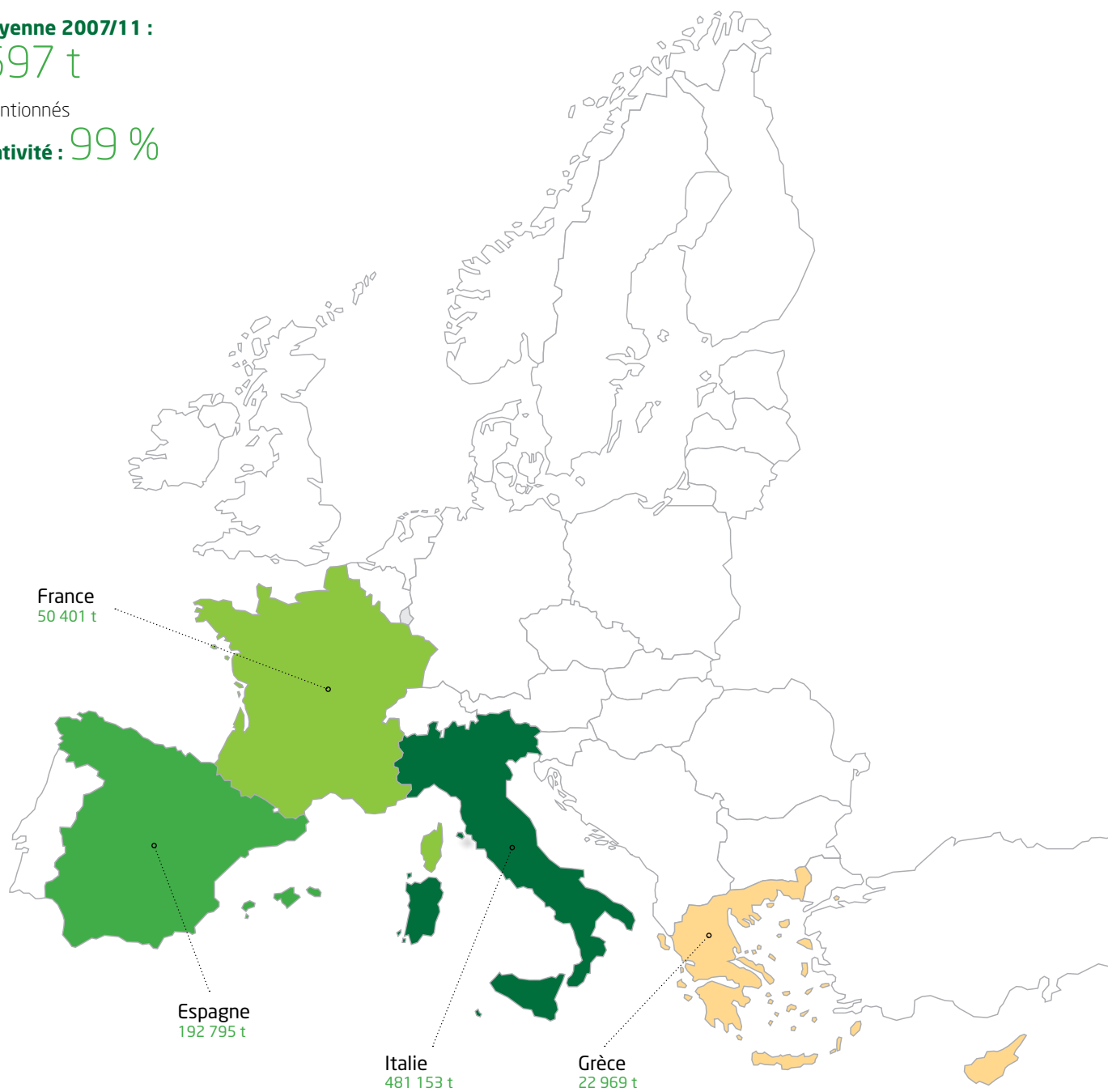

- + de 200 000 tonnes
- de 100 000 à 200 000 tonnes
- de 50 000 à 100 000 tonnes
- - de 50 000 tonnes

Source : Eurostat - élaboration FranceAgriMer

ASPERGE / Répartition de la production européenne (moyenne 2007/11)

Récolte moyenne 2007/11 :

245 966 t

6 pays mentionnés

Représentativité : 95 %

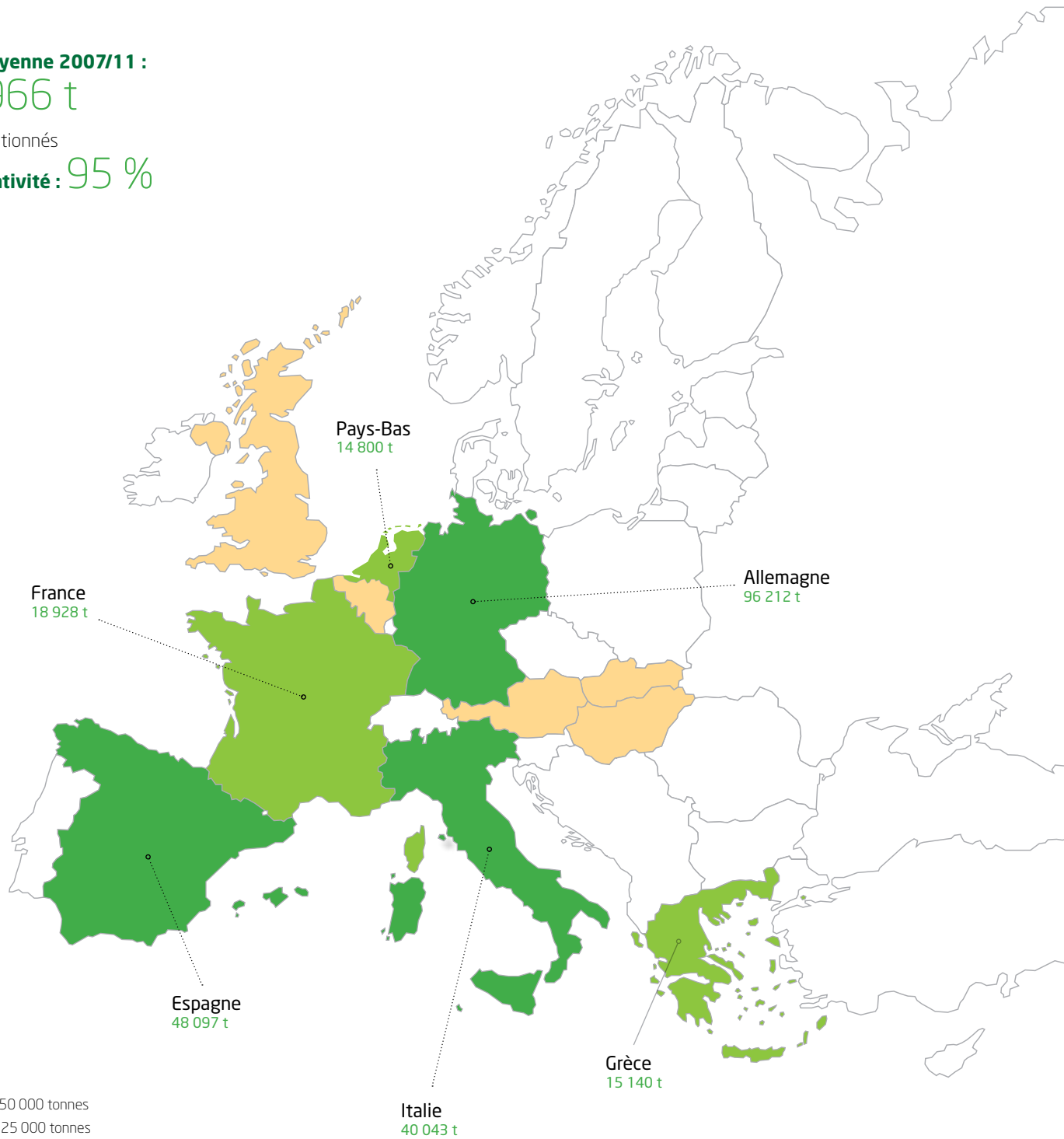

- de 25 000 à 50 000 tonnes
- de 10 000 à 25 000 tonnes
- - de 10 000 tonnes

Source : Eurostat - élaboration FranceAgriMer

CAROTTE / Répartition de la production européenne (moyenne 2007/11)

Récolte moyenne 2007/11 :

5 318 261 t

8 pays mentionnés

Représentativité : 84 %

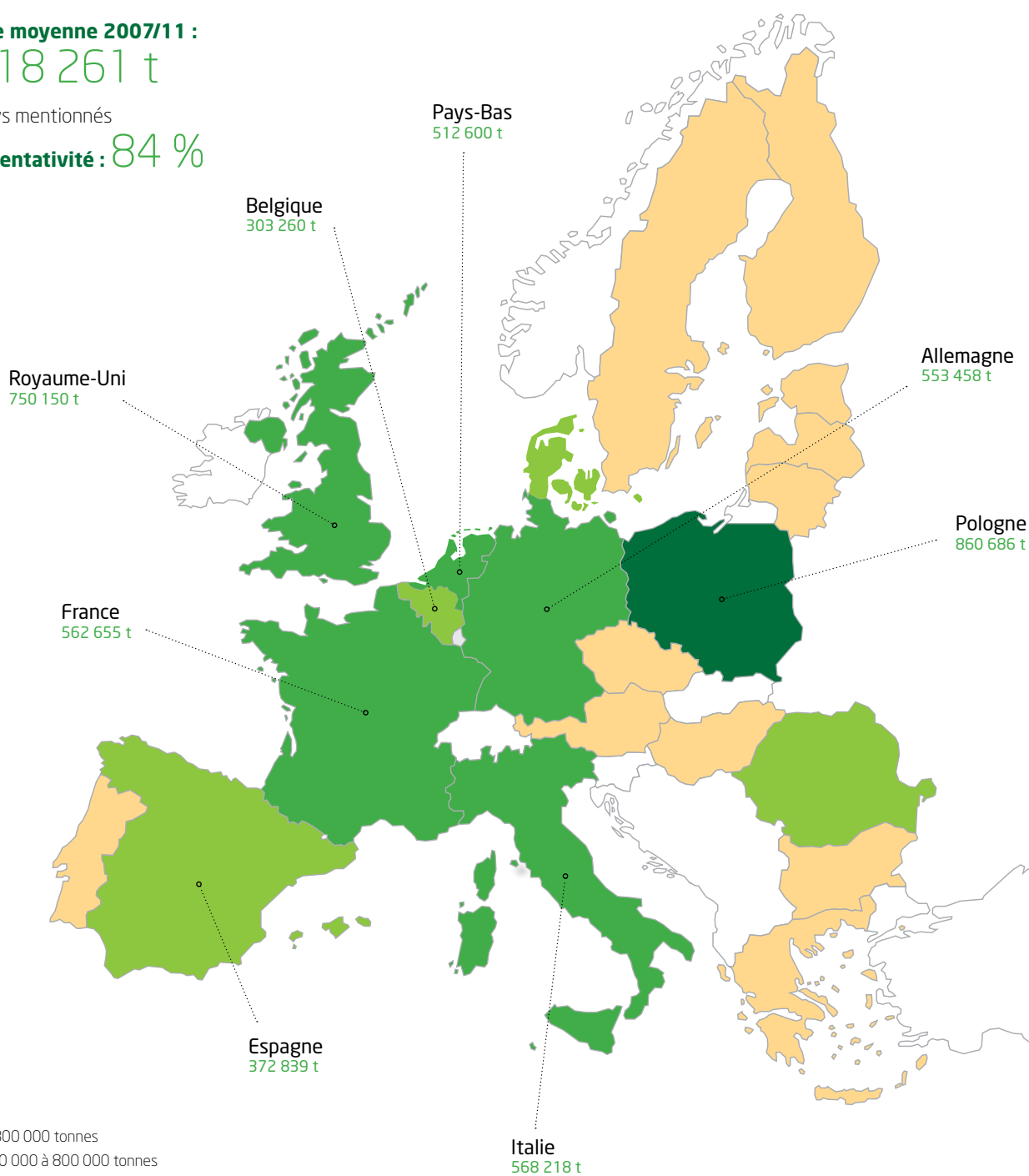

Source : Eurostat - élaboration FranceAgriMer

CERISE / Répartition de la production européenne (moyenne 2007/11)

Récolte moyenne 2007/11 :

785 288 t

8 pays mentionnés

Représentativité : 87 %

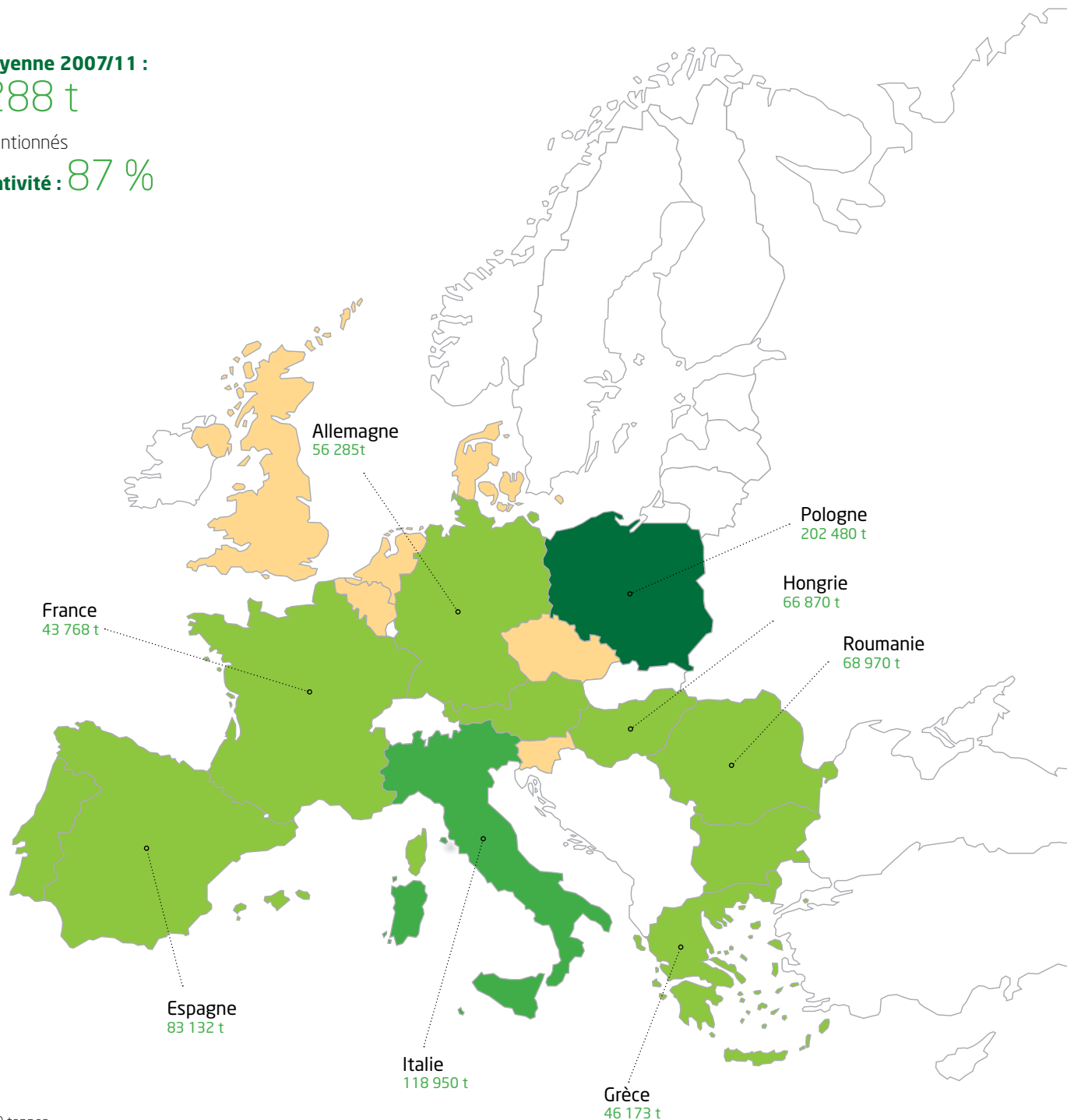

- + de 200 000 tonnes
- de 100 000 à 200 000 tonnes
- de 10 000 à 100 000 tonnes
- - de 10 000 tonnes

Source : Anicc- Eurostat - élaboration FranceAgriMer

CHAMPIGNON DE COUCHE / Répartition de la production européenne (moyenne 2007/11)

Récolte moyenne 2007/11 :

831 188 t

6 pays mentionnés

Représentativité : 93 %

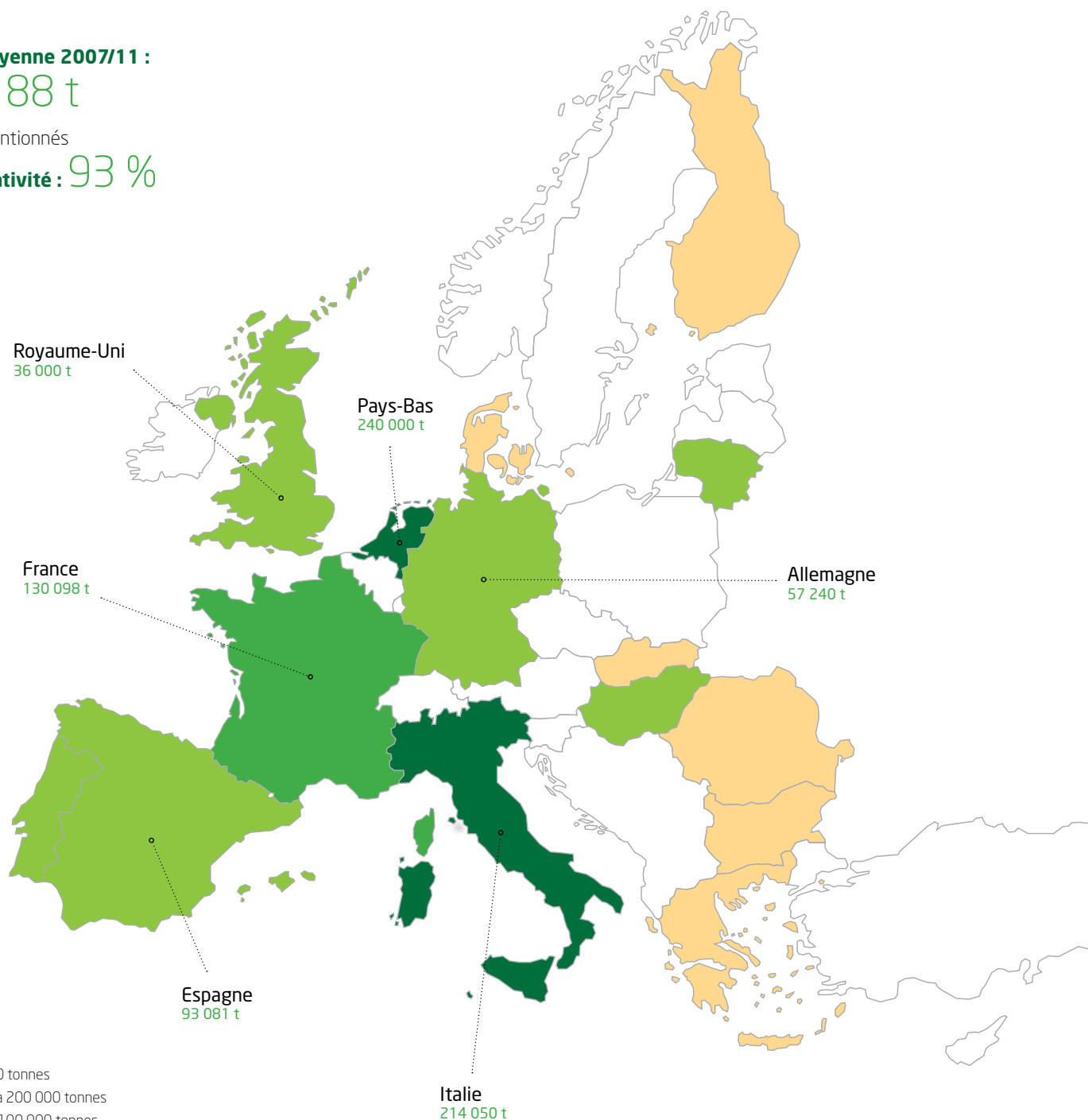

Source : Anicc- Eurostat - élaboration FranceAgriMer

CHOU-FLEUR / Répartition de la production européenne (moyenne 2007/11)

Récolte moyenne 2007/11 :

2 343 842 t

7 pays mentionnés

Représentativité : 88 %

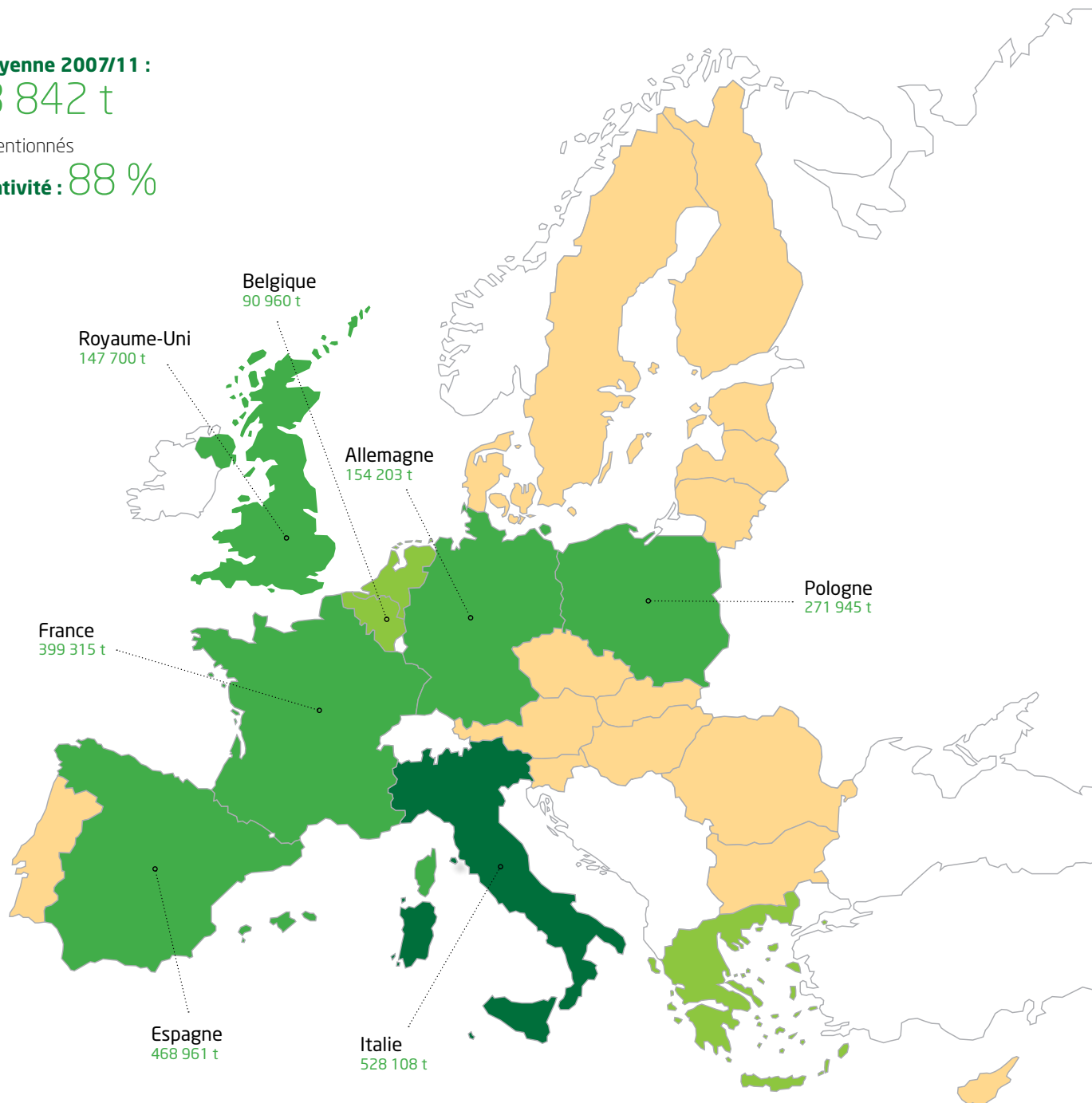

- + de 500 000 tonnes
- de 100 000 à 500 000 tonnes
- de 50 000 à 100 000 tonnes
- - de 50 000 tonnes

Source : Eurostat - élaboration FranceAgriMer

CONCOMBRE /

Répartition de la production européenne (moyenne 2007/11)

Récolte moyenne 2007/11 :

2 124 581 t

8 pays mentionnés

Représentativité : 86 %

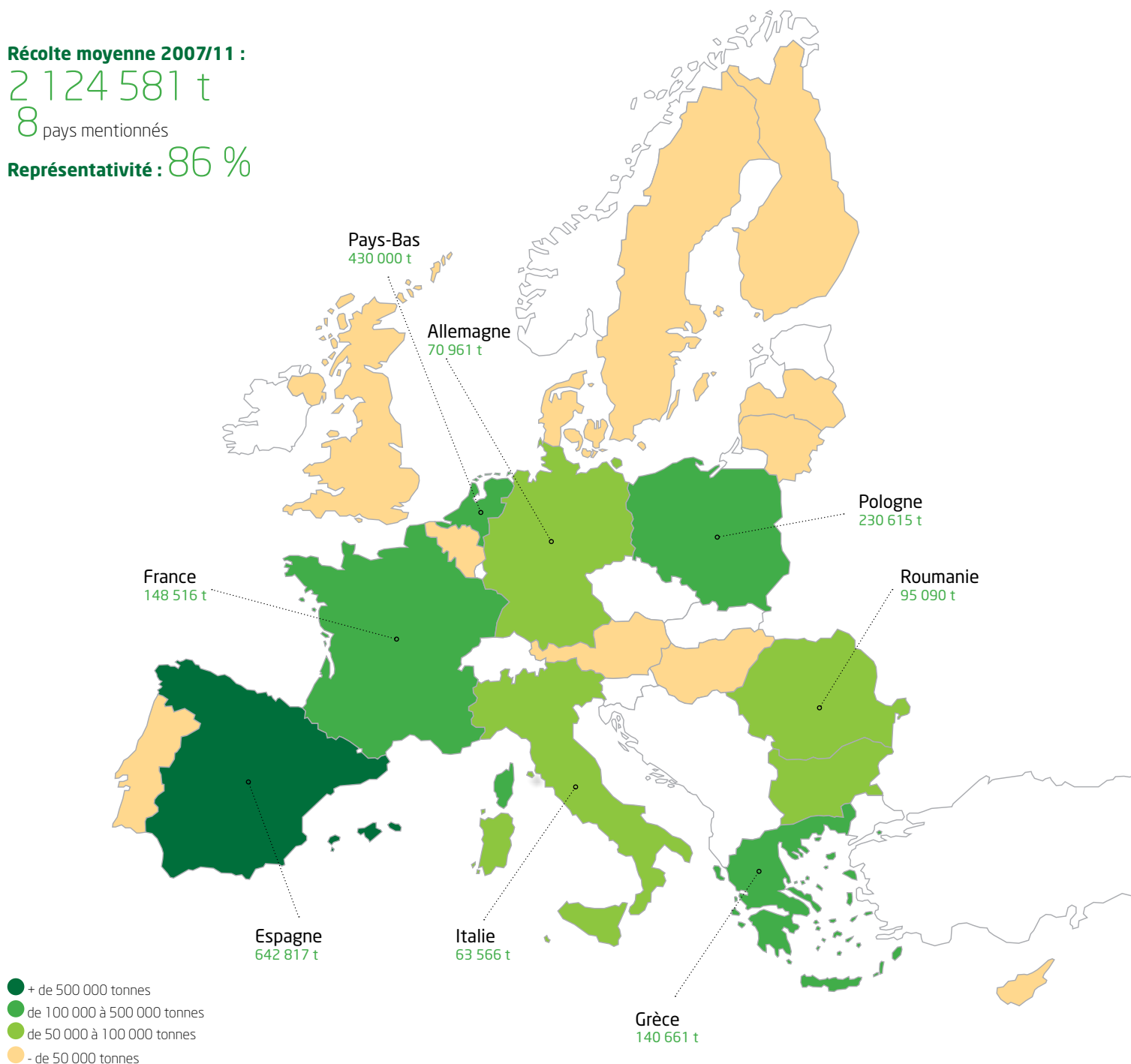

Source : Anicc- Eurostat – élaboration FranceAgriMer

ENDIVE / Répartition de la production européenne (moyenne 2007/11)

Récolte moyenne 2007/11 :

790 602 t

4 pays mentionnés

Représentativité : 97 %

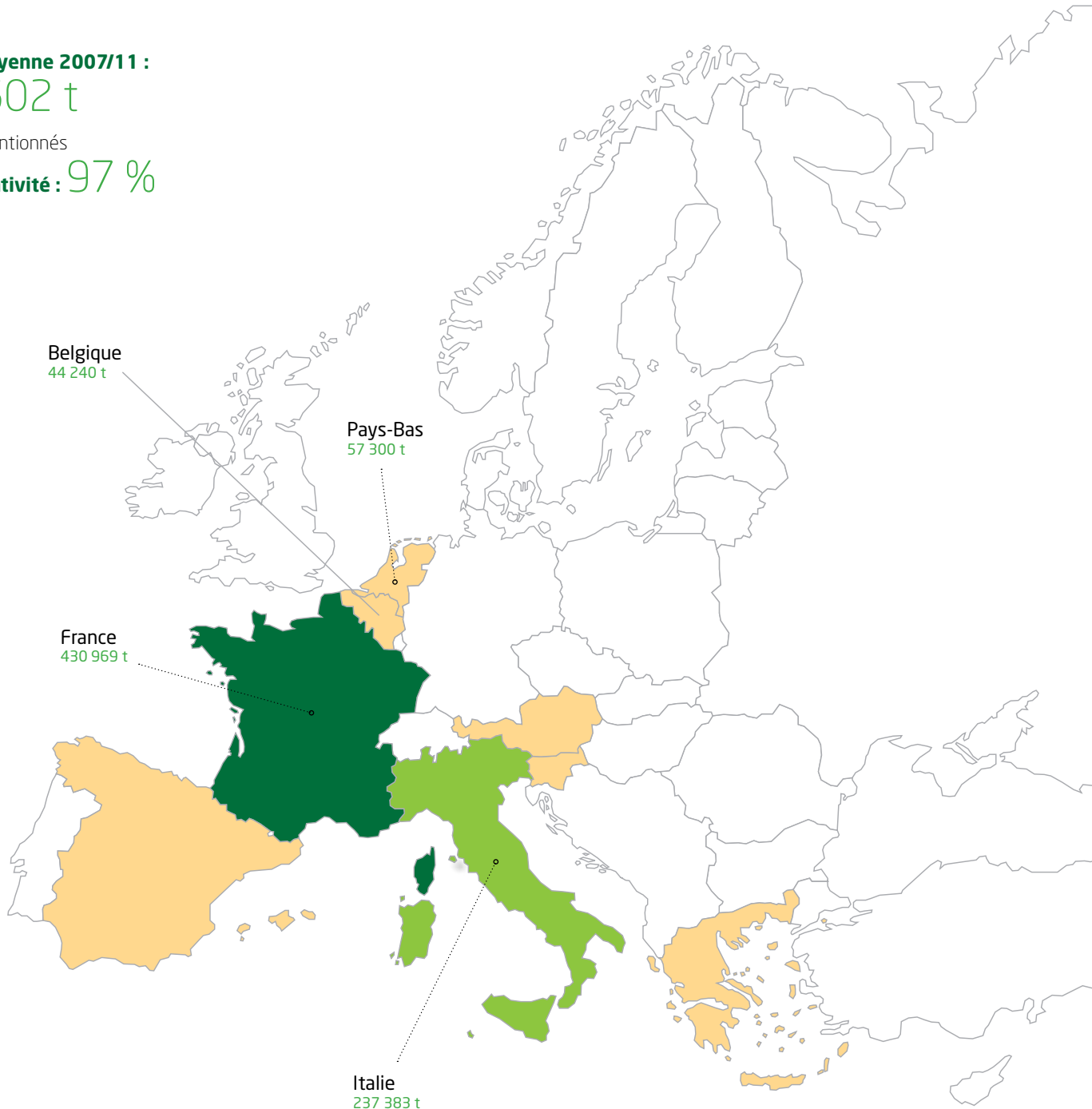

- + de 400 000 tonnes
- de 200 000 à 400 000 tonnes
- - de 200 000 tonnes

Source : Eurostat - élaboration FranceAgriMer

FRAISE / Répartition de la production européenne (moyenne 2007/11)

Récolte moyenne 2007/11 :

1 144 586 t

7 pays mentionnés

Représentativité : 85 %

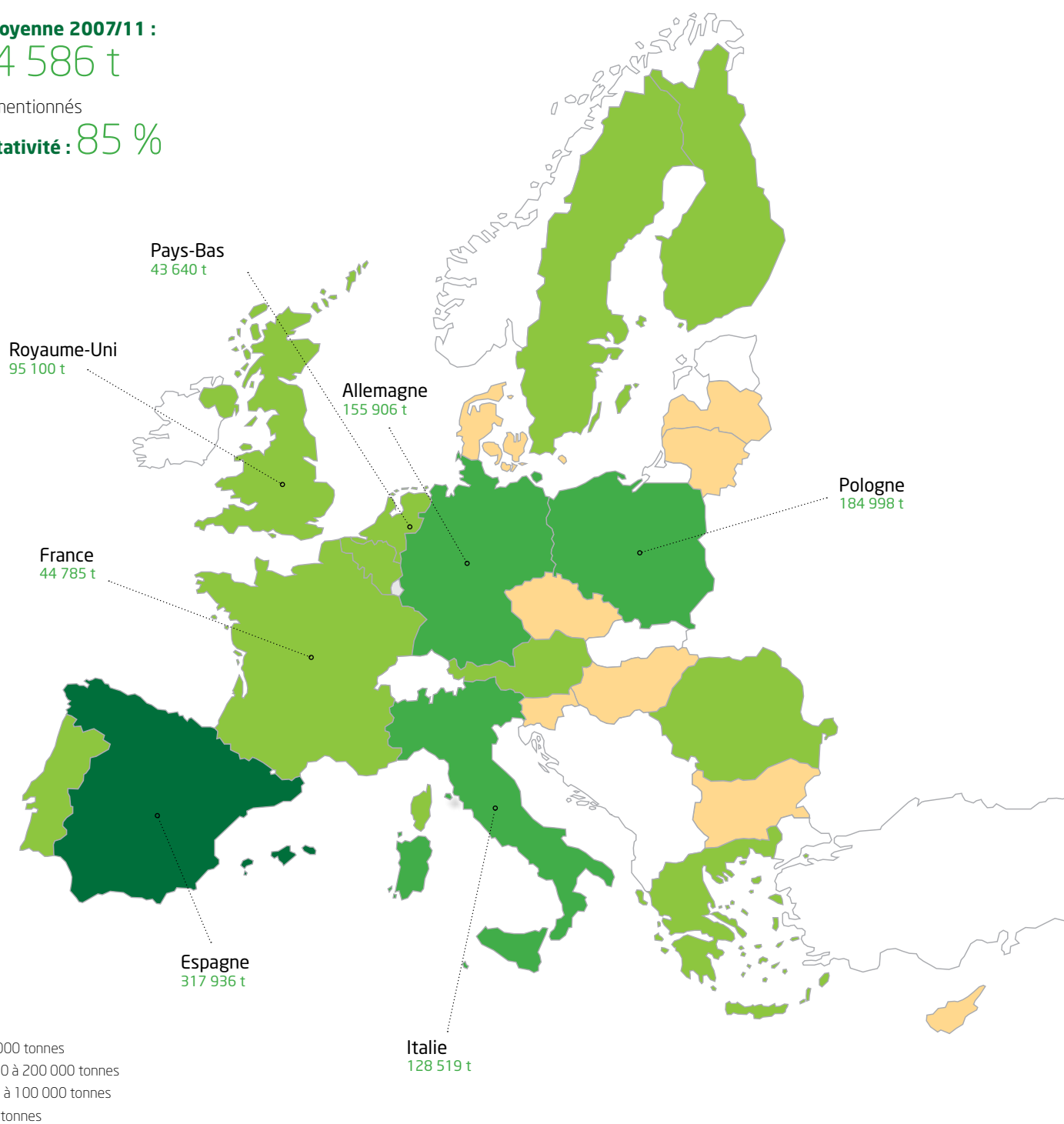

Source : Eurostat - élaboration FranceAgriMer

KIWI / Répartition de la production européenne (moyenne 2007/11)

Récolte moyenne 2007/11 :

642 887 t

5 pays mentionnés

Représentativité : 99,9 %

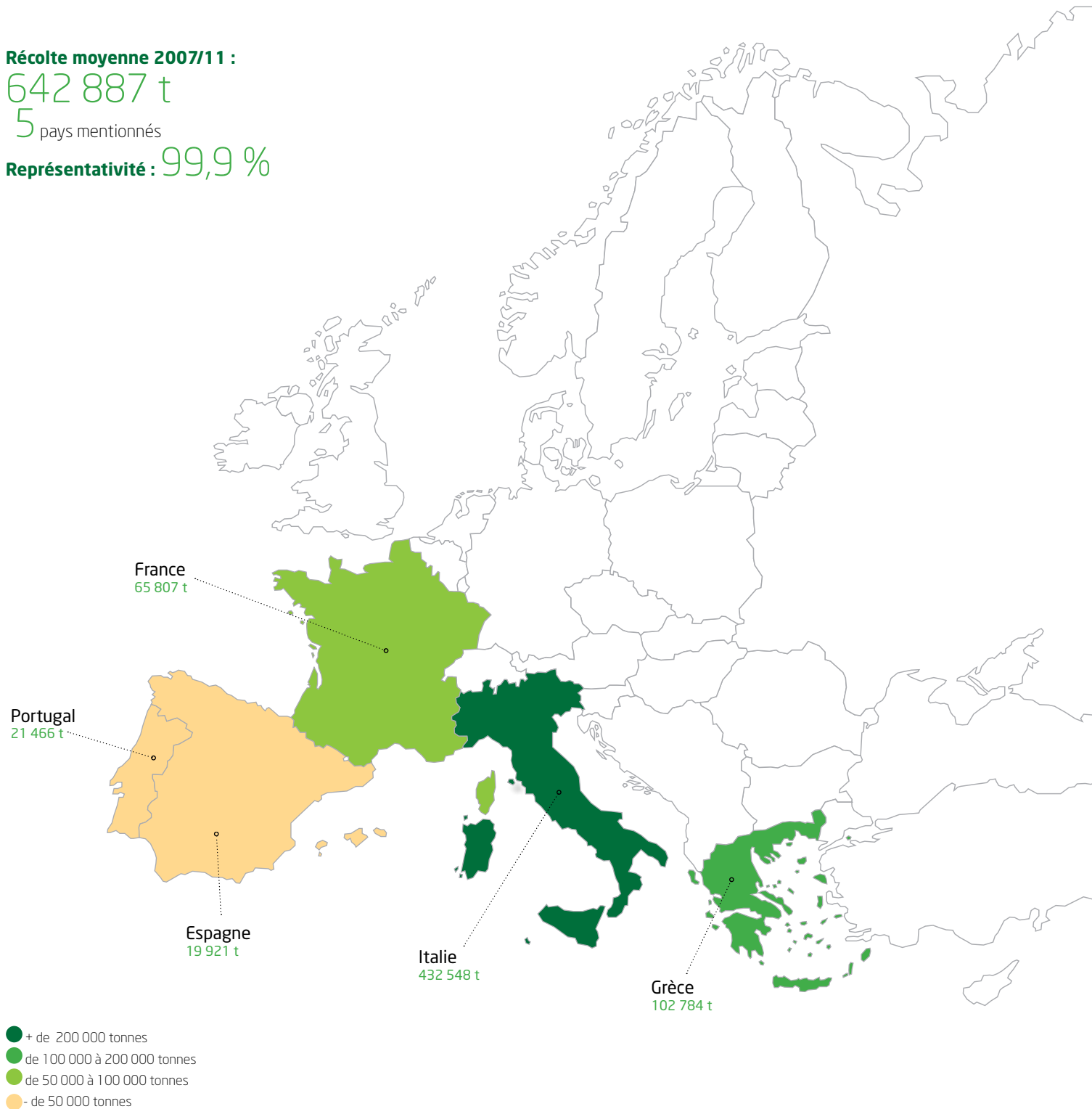

Source : Eurostat - élaboration FranceAgriMer

MELON / Répartition de la production européenne (moyenne 2007/11)

Récolte moyenne 2007/11 :

2 152 884 t

4 pays mentionnés

Représentativité : 94 %

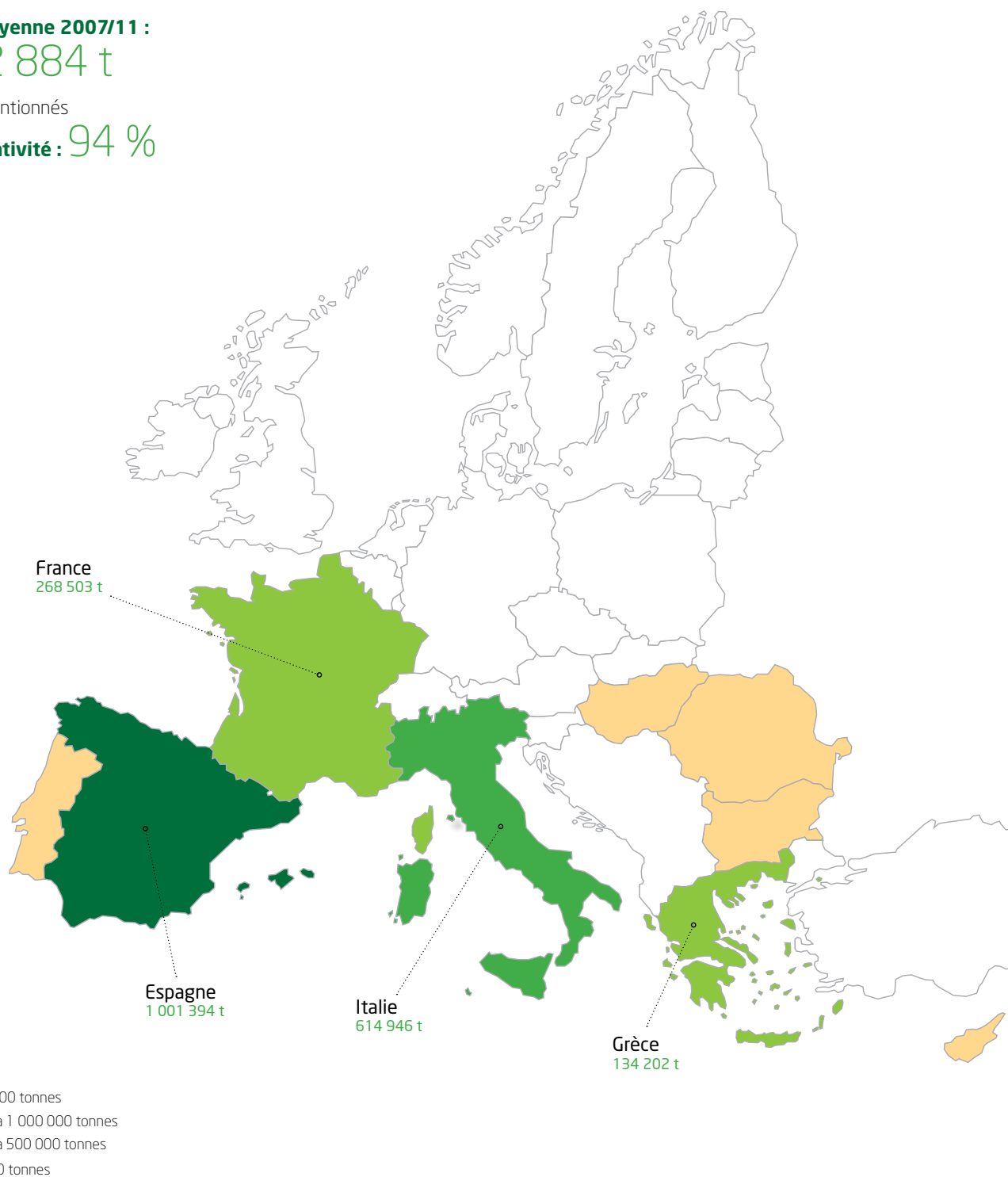

Source : Eurostat - élaboration FranceAgriMer

OIGNON / Répartition de la production européenne (moyenne 2007/11)

Récolte moyenne 2007/11 :

5 622 951

7 pays mentionnés

Représentativité : 82 %

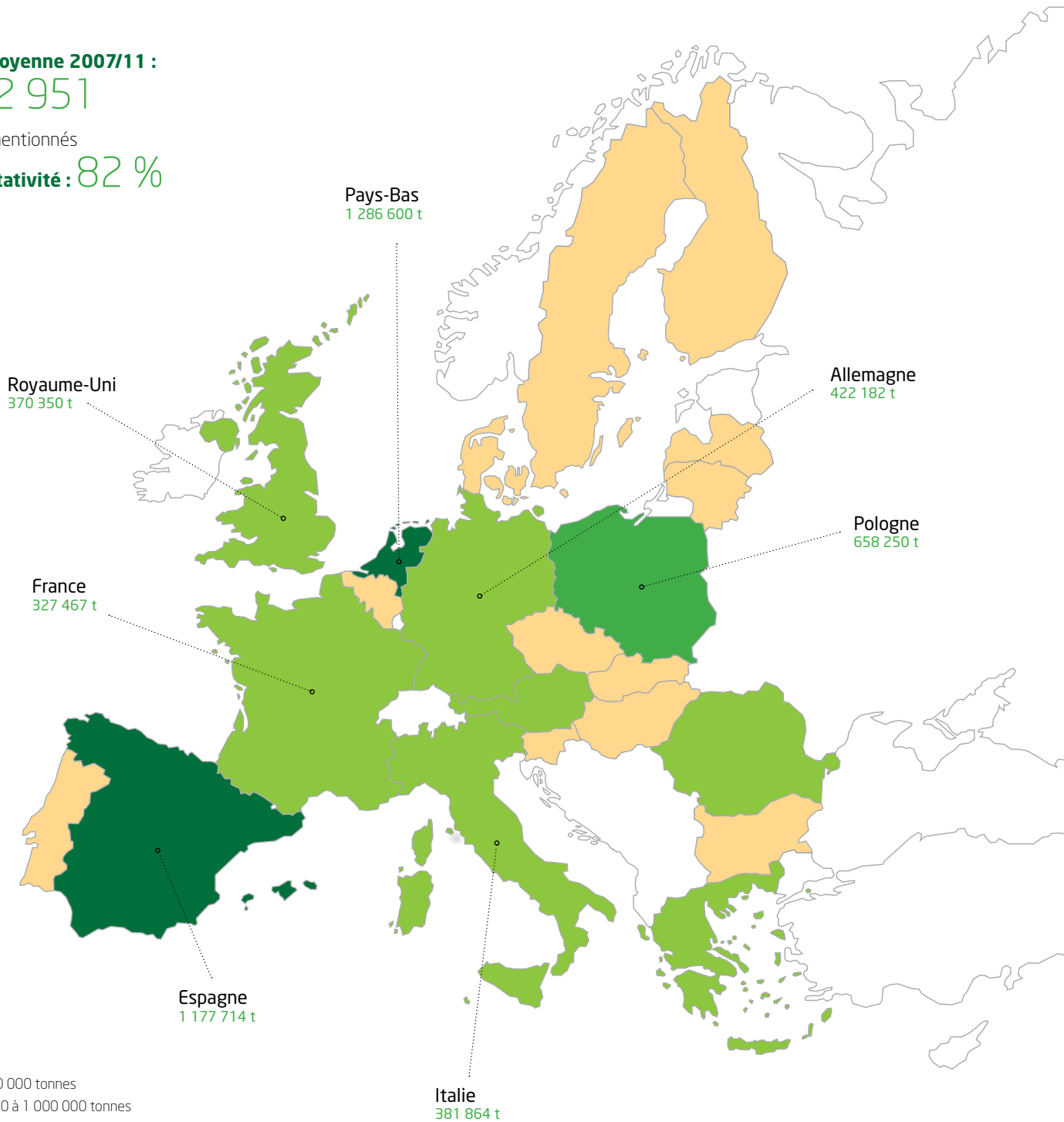

- + de 1 000 000 tonnes
- de 500 000 à 1 000 000 tonnes
- de 100 000 à 500 000 tonnes
- - de 100 000 tonnes

Source : Eurostat - élaboration FranceAgriMer

PÊCHE-NECTARINE /

Répartition de la production européenne (moyenne 2007/11)

Récolte moyenne 2007/11 :

4 083 859 t

4 pays mentionnés

Représentativité : 97 %

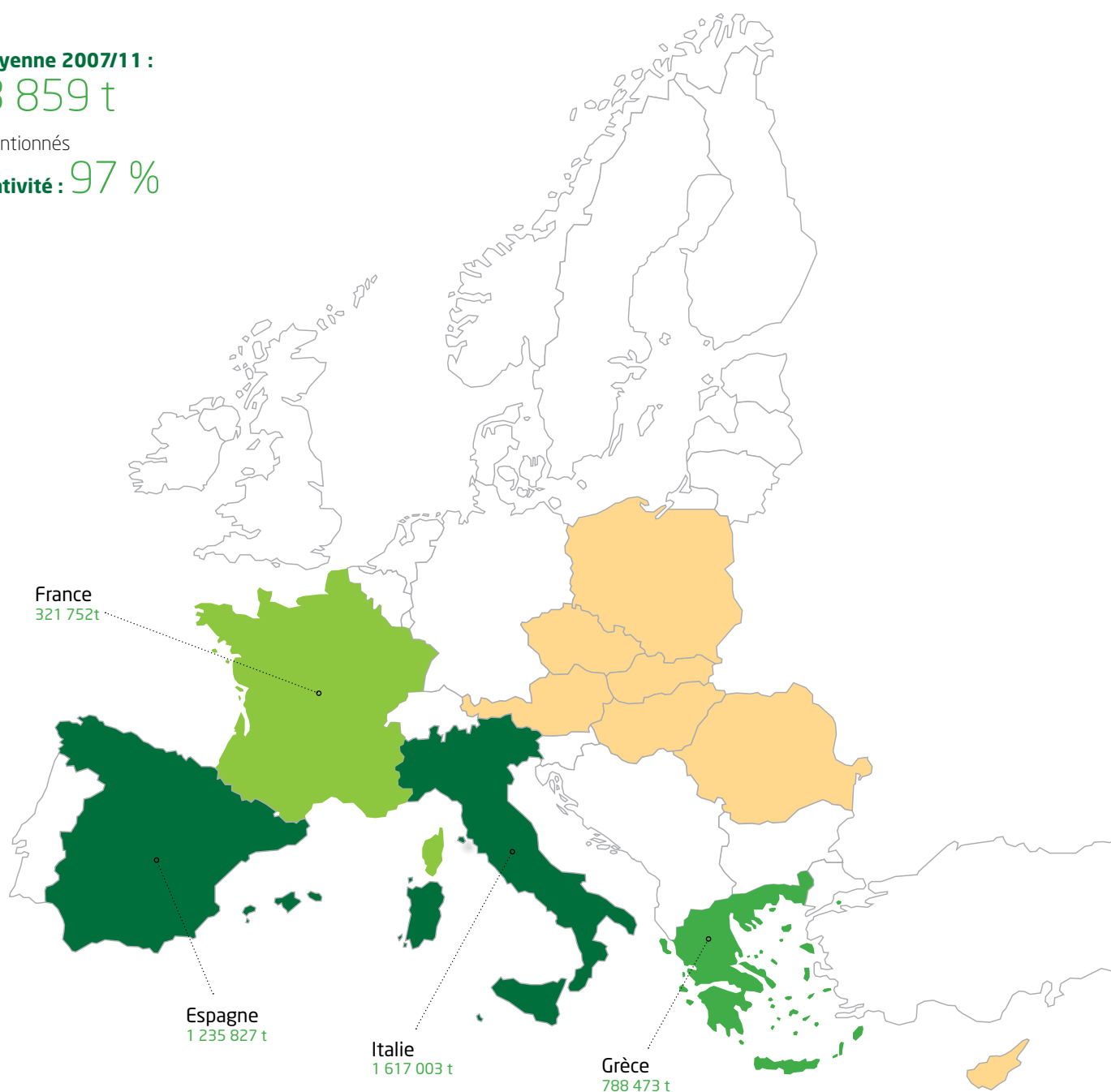

- + de 1 000 000 tonnes
- de 500 000 à 1 000 000 tonnes
- de 100 000 à 500 000 tonnes
- - de 100 000 tonnes

Source : Eurostat - élaboration FranceAgriMer

POIRE / Répartition de la production européenne (moyenne 2007/11)

Récolte moyenne 2007/11 :

2 471 055 t

6 pays mentionnés

Représentativité : 88 %

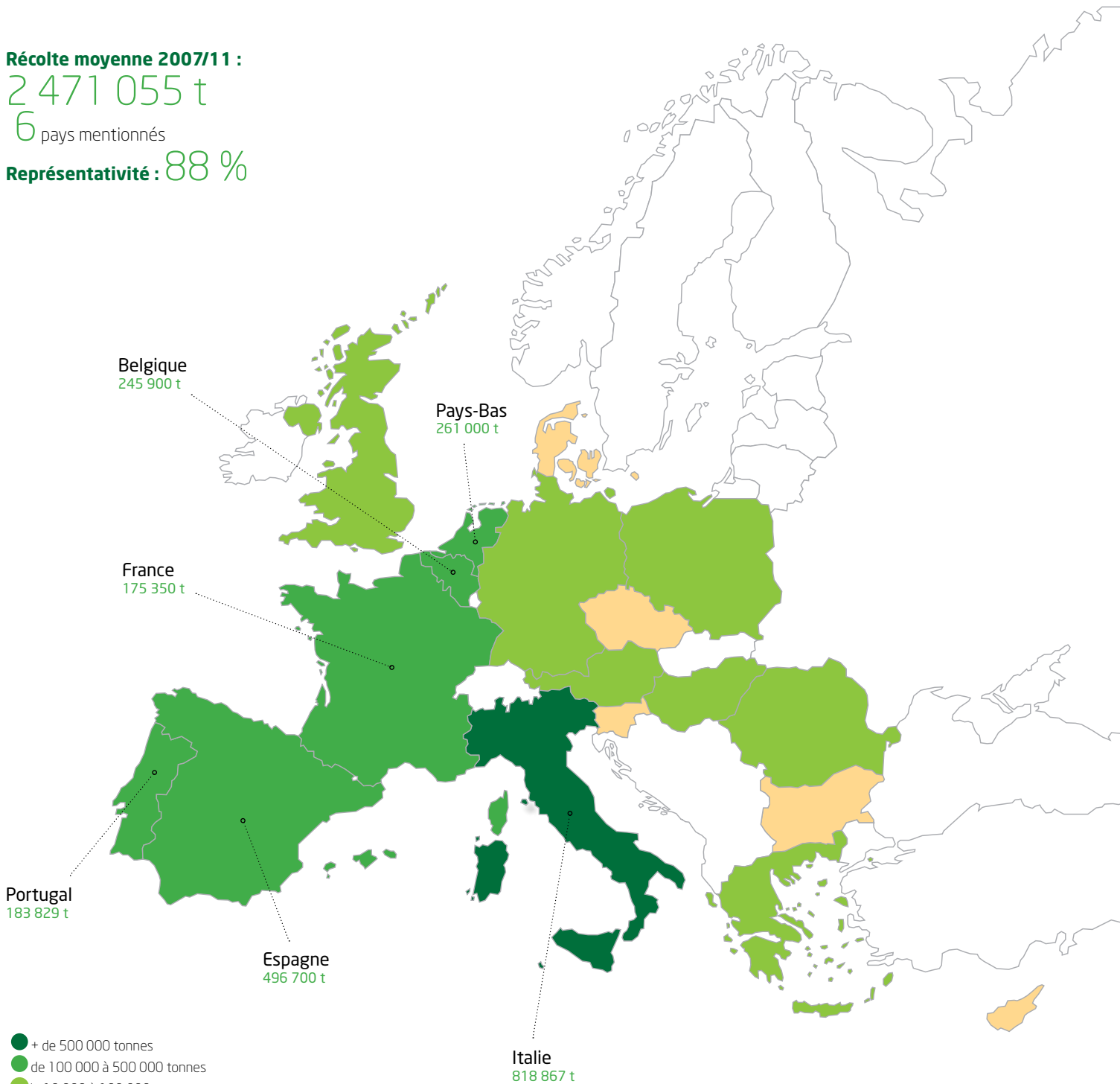

- + de 500 000 tonnes
- de 100 000 à 500 000 tonnes
- de 10 000 à 100 000 tonnes
- de 10 000

Source : Eurostat - élaboration FranceAgriMer

POIREAU / Répartition de la production européenne (moyenne 2007/11)

Récolte moyenne 2007/11 :

837 601 t

6 pays

Représentativité : 83 %

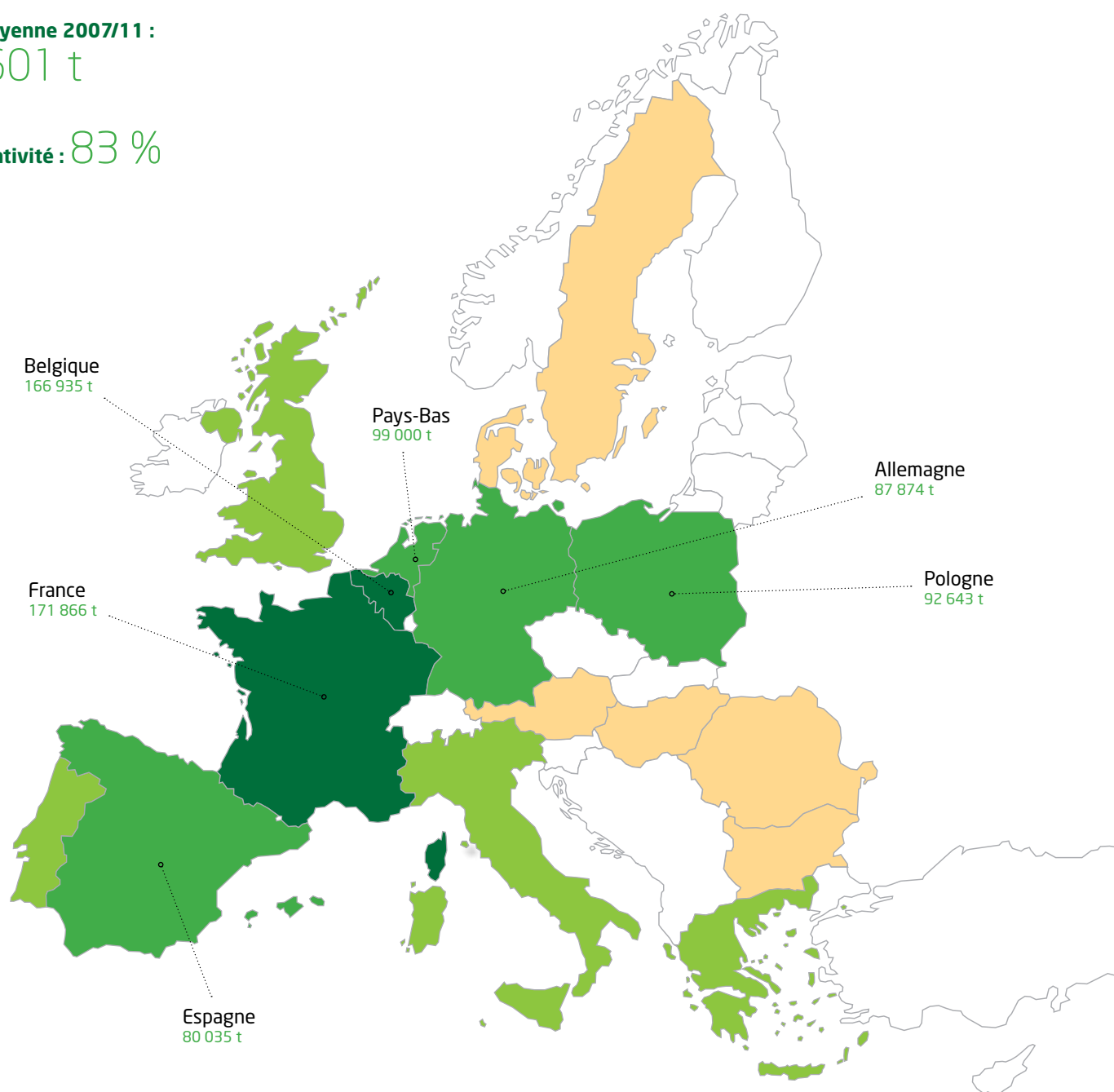

- + de 100 000 tonnes
- de 50 000 à 100 000 tonnes
- de 10 000 à 50 000 tonnes
- - de 10 000 tonnes

Source : Eurostat - élaboration FranceAgriMer

POMME DE TABLE /

Répartition de la production européenne (moyenne 2007/11)

Récolte moyenne 2007/11 :

8 626 138 t

8 pays mentionnés

Représentativité : 84 %

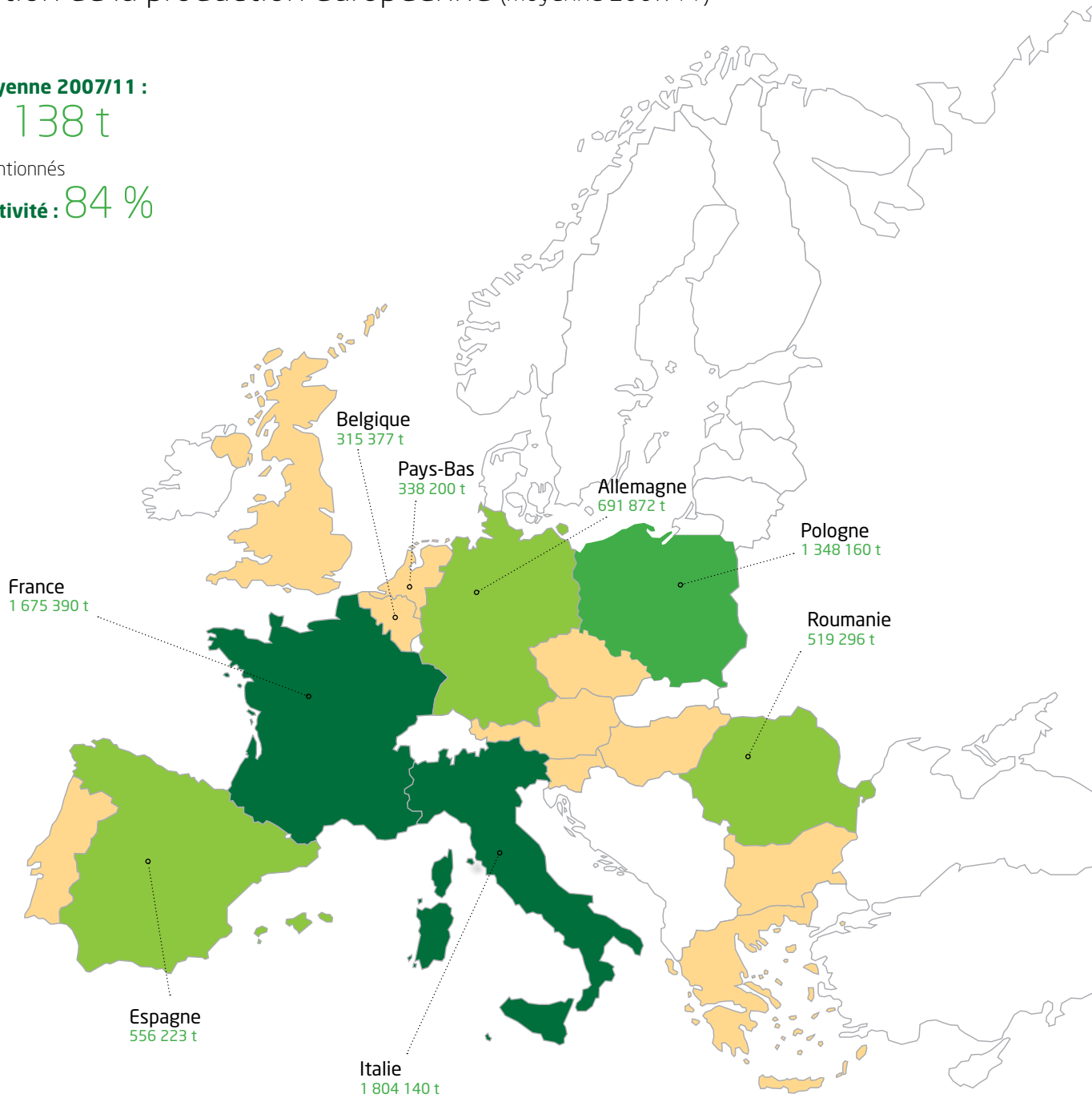

- + de 1 500 000 tonnes
- de 1 000 000 à 1 500 000 tonnes
- de 500 000 à 1 000 000 tonnes
- - de 500 000 tonnes

Source : Eurostat - élaboration FranceAgriMer

POMME DE TERRE / Répartition de la production européenne (moyenne 2007/11)

Récolte moyenne 2007/11 :

60 958 333 t

8 pays mentionnés

Représentativité : 83 %

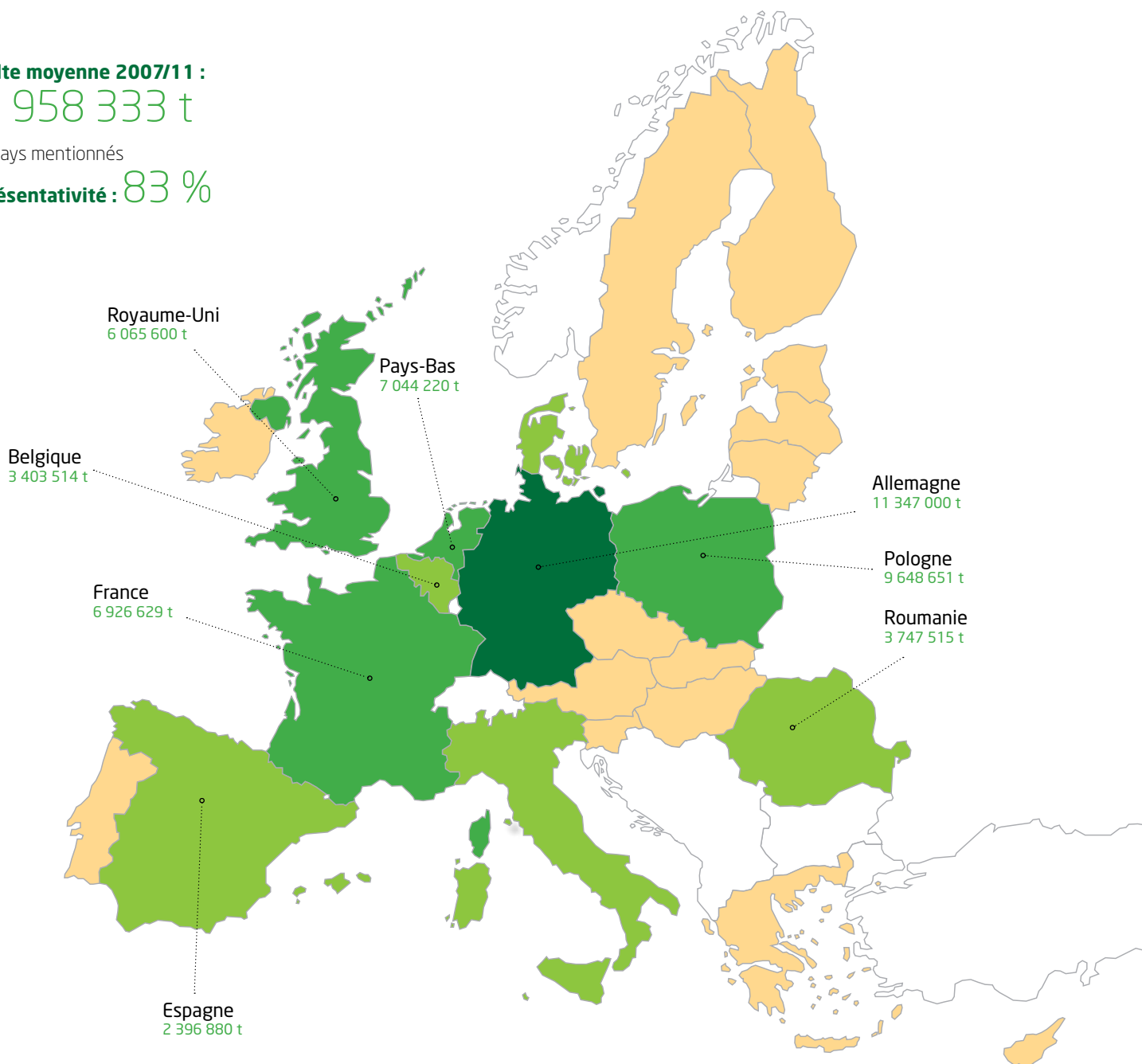

- + de 10 000 000 tonnes
- de 5 000 000 à 10 000 000 tonnes
- de 1 000 000 à 5 000 000 tonnes
- - de 1 000 000 tonnes

Source : Eurostat - élaboration FranceAgriMer

PRUNE / Répartition de la production européenne (moyenne 2007/11)

Récolte moyenne 2007/11 :

1 464 147 t

7 pays mentionnés

Représentativité : 91 %

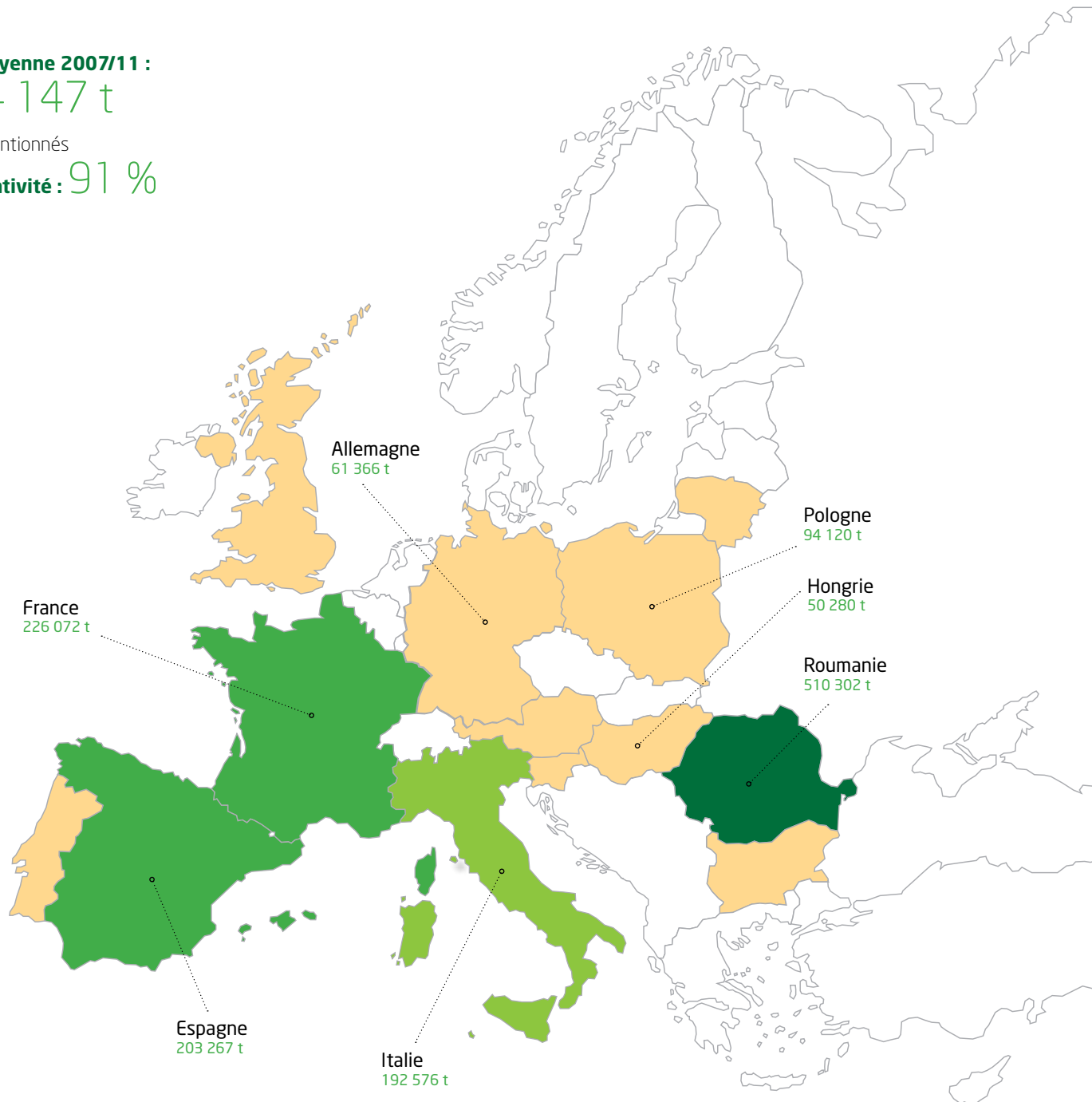

- + de 400 000 tonnes
- de 200 000 à 400 000 tonnes
- de 100 000 à 200 000 tonnes
- - de 100 000 tonnes

Source : Eurostat - élaboration FranceAgriMer

RAISIN / Répartition de la production européenne (moyenne 2007/11)

Récolte moyenne 2007/11 :

1 929 182 t

5 pays mentionnés

Représentativité : 97 %

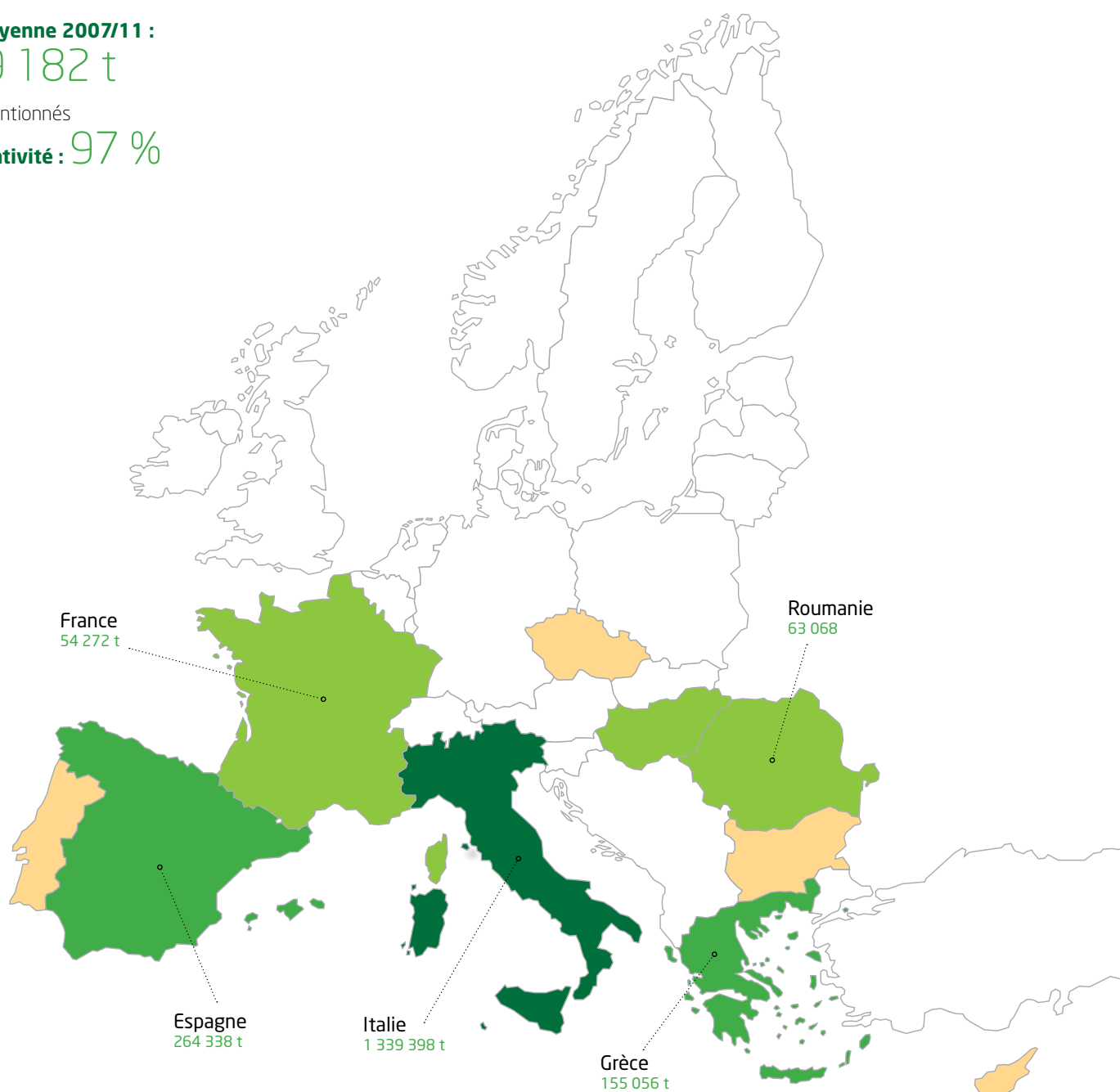

- + de 1 000 000 tonnes
- de 100 000 à 1 000 000 tonnes
- de 50 000 à 100 000 tonnes
- - de 50 000 tonnes

Source : Eurostat - élaboration FranceAgriMer

SALADE (laitue et chicorée) /

Répartition de la production européenne (moyenne 2007/11)

Récolte moyenne 2007/11 :

2 850 348 t

7 pays mentionnés

Représentativité : 90 %

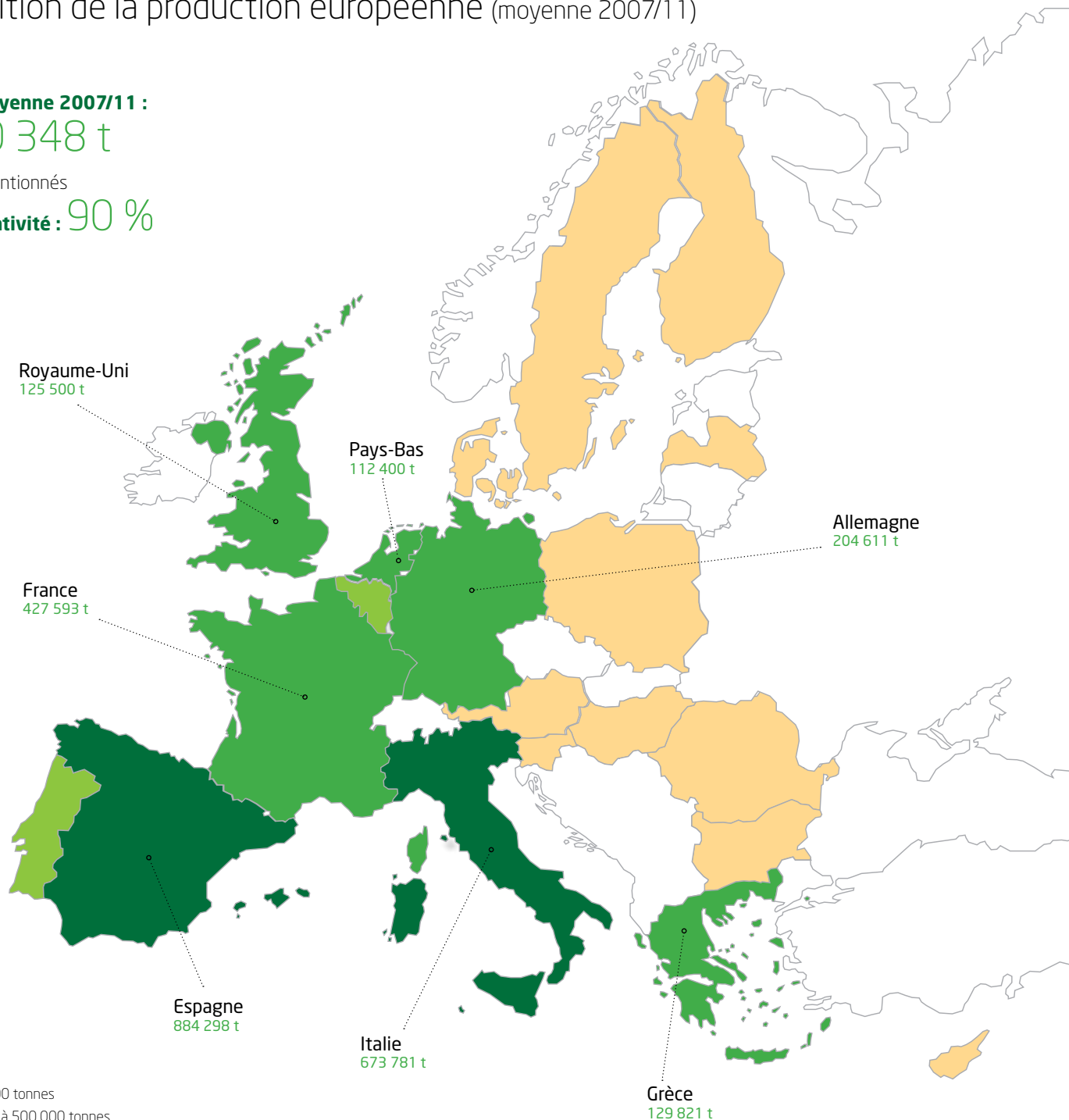

- + de 500 000 tonnes
- de 100 000 à 500 000 tonnes
- de 50 000 à 100 000 tonnes
- - de 50 000 tonnes

Source : Eurostat - élaboration FranceAgriMer

TOMATE / Répartition de la production européenne (moyenne 2007/11)

Récolte moyenne 2007/11 :

16 175 994 t

8 pays mentionnés

Représentativité : 95 %

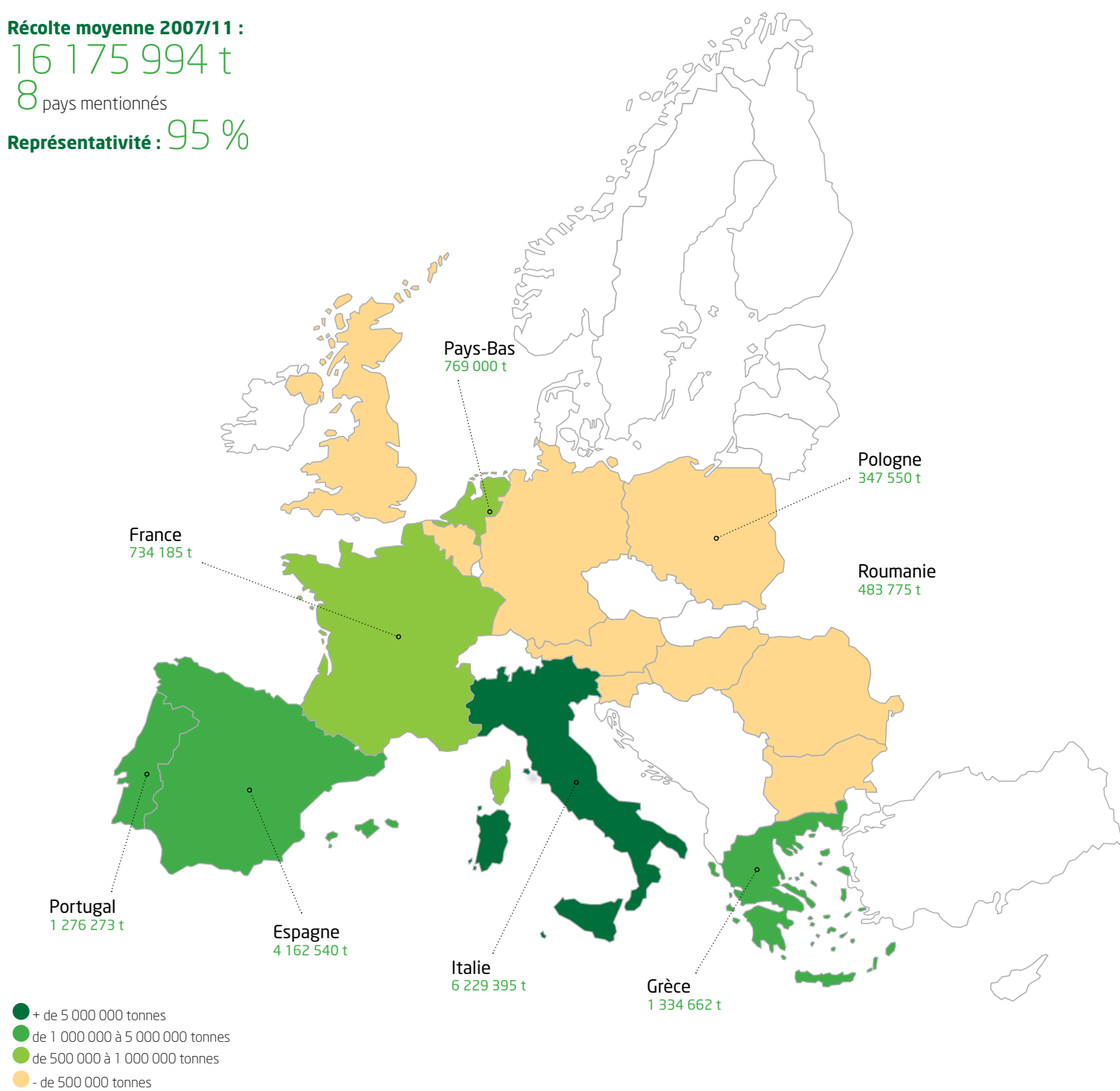

Source : Eurostat - élaboration FranceAgriMer

Union européenne/ Dépenses du Feaga (fonds européen agricole de garantie /

Évolution / États membres

Restitutions exercices

Mesures spéciales



Répartition des dépenses du Feaga

Exercices (*)	2010	2011
(*) les exercices Feaga s'étendent du 16 octobre de l'année N-1 au 15 octobre de l'année N		
Unité : euros		
Fruits et légumes frais		
Compensations financières pour opérations de retrait et dépenses d'achat	100 000	
Fonds opérationnel des organisations de producteurs	547 000 000	292 000 000
Fruits et légumes transformés		
Aides à la production de produits transformés à base de tomate	--	--
Aides à la production de produits transformés à base de fruits	--	--
Aides à la production de produits transformés à base de raisin et figue secs	--	--
Aides aux conserves d'ananas		
Compensations financières pour favoriser la transformation d'agrumes	200 000	--
Restitutions à l'exportation pour les FL frais et transformés	2 000 000	--
Distribution gratuite de fruits et légumes	--	--
Aide aux groupements de producteurs pré-reconnus	110 000 000	107 000 000
Projet pilote / consommation de fruits et légumes	--	1 000 000
Programme en faveur de la consommation de fruits à l'école	60 000 000	90 000 000
Autres mesures pour les fruits et légumes	900 000	2 100 000
Total fruits et légumes	720 100 00	492 100 000

Source : Europa.eu

Évolution des dépenses du Feaga

Exercices (*)	2006	2007	2008	2009	2010	2011
(*) les exercices Feaga s'étendent du 16 octobre de l'année N- 1 au 15 octobre de l'année N						
Unité : million d'euros						
Total des dépenses	47 478	42 243	42 181	43 454	44 378	44 161
Évolution par rapport à l'année précédente	- 2 %	- 11 %	0 %	3 %	2 %	0 %
Fruits et légumes	1 372	1 249	1 153	794	837	1 128
Évolution par rapport à l'année précédente	- 22 %	- 9 %	- 8 %	- 31 %	5 %	35 %
Part des fruits et légumes dans les dépenses totales	2,89 %	2,96 %	2,73 %	1,83 %	1,89 %	2,55 %

Source : Europa.eu

Part des dépenses par État membre pour le secteur des fruits et légumes

Exercices (*)	2006	2007	2008	2009	2010	2011
(*) Les exercices Feaga s'étendent du 16 octobre de l'année N- 1 au 15 octobre de l'année N.						
<i>Unité : million d'euros</i>						
Allemagne	2,02 %	2,10 %	2,63 %	4,20 %	0,62 %	1,07 %
Autriche	0,36 %	0,33 %	0,37 %	0,60 %	0,97 %	1,15 %
Belgique	3,19 %	3,36 %	3,85 %	5,96 %	7,43 %	8,55 %
Danemark	0,21 %	0,11 %	0,36 %	0,55 %	0,09 %	0,72 %
Espagne	26,12 %	28,00 %	26,49 %	22,01 %	2,74 %	3,77 %
Finlande	0,04 %	0,04 %	0,07 %	0,14 %	0,22 %	0,22 %
France	11,02 %	11,08 %	11,15 %	10,47 %	1,05 %	1,13 %
Grèce	8,13 %	8,43 %	7,74 %	3,80 %	0,88 %	1,26 %
Irlande	0,16 %	0,25 %	0,31 %	0,62 %	0,48 %	0,05 %
Italie	34,59 %	31,91 %	30,09 %	23,28 %	4,35 %	5,09 %
Luxembourg	0,00 %	0,00 %	0,00 %	0,00 %	0,28 %	0,57 %
Pays-Bas	5,28 %	5,49 %	5,76 %	15,04 %	8,24 %	10,81 %
Portugal	3,75 %	3,71 %	4,53 %	1,11 %	1,24 %	1,85 %
Royaume-Uni	2,70 %	2,63 %	2,52 %	2,99 %	0,59 %	0,33 %
Suède	0,29 %	0,26 %	0,29 %	0,48 %	0,59 %	0,48 %
République Tchèque	0,09 %	0,10 %	0,12 %	0,18 %	0,43 %	0,82 %
Estonie	0,00 %	0,00 %	0,00 %	0,00 %	0,15 %	0,27 %
Hongrie	0,75 %	0,72 %	1,44 %	2,68 %	1,33 %	1,16 %
Slovénie	0,03 %	0,01 %	0,00 %	0,00 %	0,43 %	0,55 %
Chypre	0,37 %	0,43 %	0,36 %	0,28 %	4,33 %	3,76 %
Lettonie	0,00 %	0,00 %	0,00 %	0,00 %	0,00 %	0,07 %
Lituanie	0,00 %	0,00 %	0,00 %	0,25 %	2,51 %	0,98 %
Malte	0,03 %	0,04 %	0,05 %	0,04 %	11,90 %	9,09 %
Pologne	0,77 %	0,96 %	1,74 %	5,20 %	4,67 %	9,09 %
Slovaquie	0,08 %	0,04 %	0,09 %	0,06 %	0,29 %	0,00 %
Bulgarie	NC	0,00 %	0,02 %	0,00 %	0,00 %	0,76 %
Roumanie	NC	0,00 %	0,00 %	0,05 %	0,19 %	1,21 %
Total dépenses fruits et légumes	1 371,7	1 249,12	1 152,8	793,7	836,7	1 127,9
Part dépenses fruits et légumes dans le budget total FEOPA garantie	2,89 %	2,96 %	2,73 %	1,83 %	1,89 %	2,55 %

Source : Europa.eu

Dépenses du Feaga par État membre pour le secteur des fruits et des légumes

exercice 2011	Total des dépenses pour l'ensemble des secteurs	dont fruits et légumes	Évolution par rapport à l'exercice précédent	Part des dépenses pour les fruits et légumes	Part de chaque pays dans les dépenses fruits et légumes de l'année
<i>Unité : million d'euros</i>					
Allemagne	5 531,8	59,0	66,20 %	1,07 %	5,23 %
Autriche	747,0	8,6	19,44 %	1,15 %	0,76 %
Belgique	644,6	55,1	9,11 %	8,55 %	4,89 %
Danemark	967,0	7,0	677,78 %	0,72 %	0,62 %
Espagne	5 944,5	224,3	34,80 %	3,77 %	19,89 %
Finlande	499,5	1,1	- 15,38 %	0,22 %	0,10 %
France	8 790,9	99,6	6,07 %	1,13 %	8,83 %
Grèce	2 425,0	30,6	38,46 %	1,26 %	2,71 %
Irlande	1 315,0	0,7	-88,89 %	0,05 %	0,06 %
Italie	4 852,6	247	15,10 %	5,09 %	21,90 %
Luxembourg	34,8	0,2	100,00 %	0,57 %	0,02 %
Pays-Bas	946,6	102,3	20,78 %	10,81 %	9,07 %
Portugal	773,7	14,3	50,53 %	1,85 %	1,27 %
Royaume-Uni	3 322,2	10,8	- 46,27 %	0,33 %	0,96 %
Suède	707,2	3,4	- 22,73 %	0,48 %	0,30 %
République Tchèque	669,3	5,5	111,54 %	0,82 %	0,49 %
Estonie	74,7	0,2	100,0 %	0,27 %	0,02 %
Hongrie	1 065,2	12,4	- 3,13 %	1,16 %	1,10 %
Slovenie	108,8	0,6	50,00 %	0,55 %	0,05 %
Chypre	42,6	1,6	- 15,79 %	3,76 %	0,14 %
Lettonie	279,8	0,2	--	0,07 %	0,02 %
Lituanie	112,5	1,1	- 56,0 %	0,98 %	0,10 %
Malte	4,4	0,4	- 20,00 %	9,09 %	0,04 %
Pologne	2 495,1	226,9	135,86 %	9,09 %	20,12 %
Slovaquie	298,8	--	- 100,00 %	0,00 %	0,00 %
Bulgarie	316,6	2,4	--	0,76 %	0,21 %
Roumanie	802,1	9,7	646,15 %	1,21 %	0,86 %
Total UE à 27	44 161	1 128	34,81 %	2,55 %	100,00 %

Source : Europa.eu

