

## PROCEDURE D INSCRIPTION LAIT SCOLAIRE (LA.SCO)

### ACCES A LA TELEPROCEDURE LA.SCO

Connectez-vous sur le site de Franceagrimer : [www.franceagrimer.fr](http://www.franceagrimer.fr)

➤ Cliquer sur l'onglet Lait

**Rubrique espace « Professionnels »**

## ➤ Cliquer sur Téléprocédures (à droite, en bas)

## ➤ Cliquer sur : « pour s'inscrire »

## Demande d'inscription :

FranceAgriMer

WQLIO010 - Demande d'inscription

Les Champs suivis de \* sont obligatoires

**Votre Structure**

SIRET :  \*      Référence FranceAgriMer :  \* ?  
Vous pouvez retrouver cette référence sur votre courrier d'agrément.

**Etat civil de la personne qui s'inscrit**

Civilité :  Madame  Mademoiselle  Monsieur ?  
Nom :  \*      Prénom :  \*

**Vos Coordonnées**

E-mail :  \*  
Ressaisissez e-mail :  \*  
N° tel. :  (ex : 0123456789)

**Votre service**

Je souhaite m'inscrire au service de demande de paiement lait scolaire (LA.SCO.) \*

**Connexion**

Mot de passe\*\* :  \* ?

Tous les Champs de suivis \* doivent obligatoirement être renseignés.

Une fois la saisie terminée,

➤ **Cliquer sur valider**

WQLIO010 - Demande d'inscription

Agent : 801 -

Les Champs suivis de \* sont obligatoires

## Votre Structure

SIRET :	<input type="text" value="13000636400017"/>	*	Référence FranceAgriMer :	<input type="text" value="50772"/>	*	
Vous pouvez retrouver cette référence sur votre courrier d'agrément.						

## Etat civil de la personne qui s'inscrit

Civilité :	<input checked="" type="radio"/> Madame <input type="radio"/> Mademoiselle <input type="radio"/> Monsieur				
Nom :	<input type="text" value="DURANT"/>	*	Prénom :	<input type="text" value="ZOE"/>	*

## Vos Coordonnées

E-mail :	<input type="text" value="durant.zoe@gmail.fr"/>	*
Ressaisissez e-mail :	<input type="text" value="durant.zoe@gmail.fr"/>	*
N° tel. :	<input type="text" value="0173302941"/>	(ex : 0123456789)

## Votre service

<input checked="" type="checkbox"/> Je souhaite m'inscrire au service de demande de paiement lait scolaire (LA.SCO.)	*
--	---

## Connexion

Mot de passe** :	<input type="text"/>	*	
Ressaisissez mot de passe :	<input type="text"/>	*	
** : Entre 8 et 12 caractères dont une lettre, un chiffre et un caractère spécial (* ou ; ou + ou & ou ...)			

## En cas de perte de mot de passe

Question secrète :	<input type="text" value="Quelle est votre ville de naissance?"/>	
Réponse :	<input type="text" value="PARIS"/>	*

## Conditions d'utilisation

CONDITIONS GENERALES RELATIVES A L'UTILISATION DU SERVICE EXTRANET DE FRANCEAGRIMER	 <a href="#">version imprimable</a>
Acceptez-vous les conditions d'utilisation présentées ci-dessus?	
<input checked="" type="radio"/> Oui, j'accepte. <input type="radio"/> Non, je refuse.	

## Code de contrôle

Veuillez saisir les caractères de l'image sans espaces.		
	<input type="text" value="stvz8m"/>	*

<https://teleprocedure.franceagrimer.fr/auth-normale/QLIO/QLIO010/WQLIO010.asp...> 15/01/2015

➤ Une fois la saisie terminée et validée :

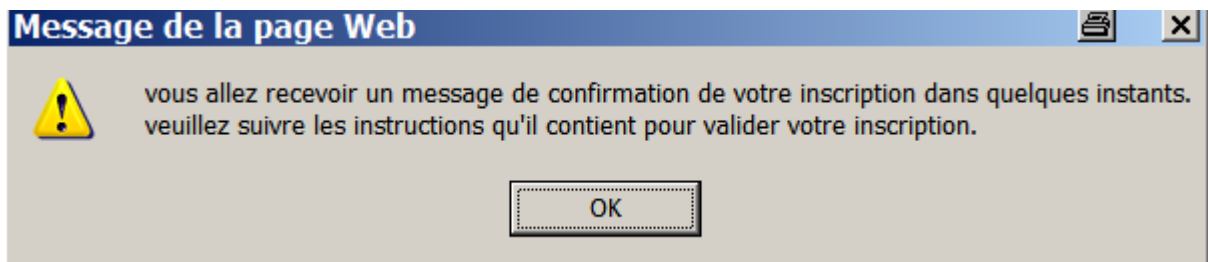
## Premier message : première étape

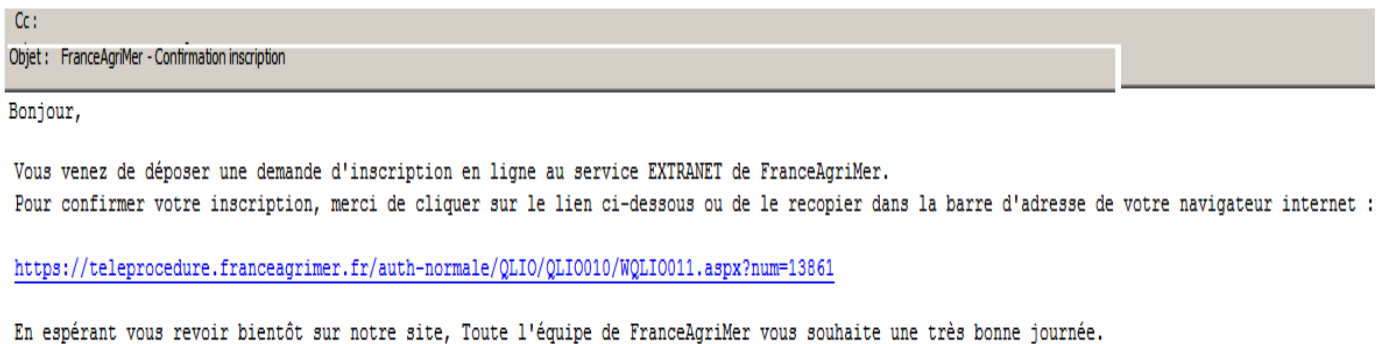

## 1er Mel reçu sur l'adresse indiquée sur votre inscription :

## Après avoir cliqué sur le lien :

## Deuxième message : dernière étape

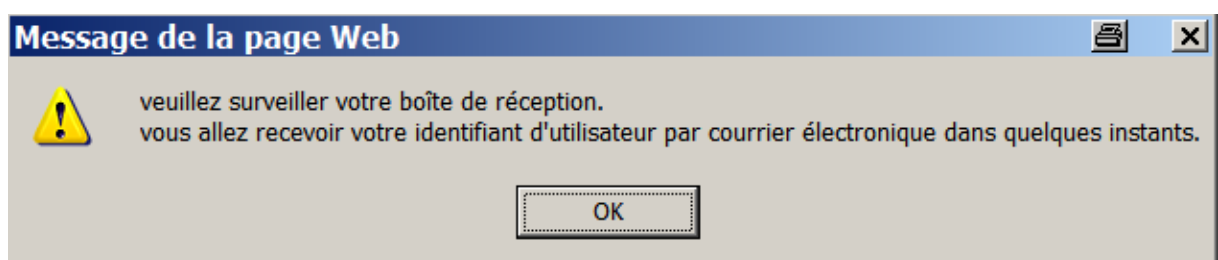

## 2<sup>ème</sup> Mel reçu sur l'adresse indiquée sur votre inscription :

Objet: FranceAgriMer - Identifiant de connexion

Bonjour,

Vous venez de vous inscrire en ligne au service EXTRANET de FranceAgriMer.  
Votre identifiant de connexion est : 19104

Il vous sera nécessaire pour vous connecter au service, ainsi que le mot de passe que vous avez fourni lors de votre demande. Cet identifiant et votre mot de passe sont strictement personnels. Veuillez à bien les mémoriser et à en assurer la confidentialité. La perte de l'identifiant vous obligerait à renouveler en totalité votre inscription, FranceAgriMer n'ayant pas connaissance de cet identifiant.

Avant votre première connexion à l'application LASCO, il est fortement recommandé de consulter la documentation disponible sur le site de FranceAgriMer dans TELEPROCEDURES/Espace Collectivités/Assistance Documentation/ASSISTANCE DEPANNAGE.

En espérant vous revoir bientôt sur notre site, Toute l'équipe de FranceAgriMer de l'Elevage vous souhaite une très bonne journée.

\*

Votre inscription s'est terminée avec succès.  
Vous êtes en possession de votre numéro d'identifiant.  
Vous pouvez maintenant remplir votre demande de paiement via la téléprocédure

\*

### **La confirmation de votre inscription vous sera envoyée par courrier.**

Lettre reçue par courrier concernant l'inscription à la téléprocédure de demande de paiement lait scolaire (LA.SCO)

ETABLISSEMENT NATIONAL DES PRODUITS DE L'AGRICULTURE ET DE LA MER FRANCEAGRIMER  
TSA20002 - 93555 MONTREUIL CEDEX - Tel. : 01 73 30 30 00 - Fax : 01 73 30 30 48

Montreuil, le 15/01/2015

Réf. à rappeler : LASCO  
N° FranceAgriMer : 50772  
Dossier suivi par : Secrétariat U\_PS  
Mél : [teleprobeneficiaires@franceagrimer.fr](mailto:teleprobeneficiaires@franceagrimer.fr)

FranceAgriMer  
U-PS E. DEHEN  
12 RUE HENRI ROL - TANGUY  
TSA 20002  
93555 MONTREUIL

**OBJET :** Inscription à la téléprocédure de demande de paiement lait scolaire (LA.SCO.)

Madame, Monsieur,

Je vous informe que Madame NATHALIE BERGS-BOHAIN s'est inscrit(e) le 15/01/2015 au titre de votre collectivité à la téléprocédure LA.SCO. (Demande de paiement lait scolaire) de FranceAgriMer.

S'il s'avérait que cette personne soit inconnue de vos services, merci de nous le faire savoir dans les plus brefs délais afin que nous puissions mettre fin à son accès à LA.SCO., par courrier adressé à FranceAgriMer U\_PS TSA20002 - 93555 MONTREUIL CEDEX - Tel. : 01 73 30 30 00 - Fax : 01 73 30 30 48

Je vous prie de croire, Madame, Monsieur, à l'expression de ma considération distinguée.

Pour le Directeur et par délégation,  
Le chef de l'unité Programmes Sociaux,

Eric DEHEN